

20

Ημερήσιο Δελτίο
Συναλλακτικής Δραστηριότητας

Daily Official List
of Trading Activity

Παρασκευή, 30 Οκτωβρίου, 2020

Έτος: 141 Αύξων Αριθμός Συνεδρίασης: 207



ATHEXGROUP
Athens Exchange Group

Αποποίηση Ευθύνης:

Η εταιρεία Ελληνικά Χρηματιστήρια-Χρηματιστήριο Αθηνών Ανώνυμη Εταιρεία Συμμετοχών καταβάλλει κάθε δυνατή προσπάθεια ώστε να διασφαλίσει ότι οι πληροφορίες και τα λοιπά στοιχεία που εμφανίζονται στο Ημερήσιο Δελτίο Τιμών (Η.Δ.Τ.) είναι ορθά και πλήρη αλλά δεν έχει καμία ευθύνη για ενδεχόμενο λάθος ή παράλειψη στοιχείων και / ή ευθύνη σχετικά με την ακρίβεια, αξιοπιστία, επικαιροποίηση και πληρότητα των παραπάνω πληροφοριών και στοιχείων ή ευθύνη προερχόμενη άμεσα ή έμμεσα από την χρήση των παραπάνω πληροφοριών.

Η Εταιρία δεν έχει καμία ευθύνη για την ακρίβεια των στοιχείων που περιλαμβάνονται στις ανακοινώσεις των εισηγμένων εταιρειών. Πιθανές προσβολές δικαιωμάτων τρίτων από το περιεχόμενο των ανακοινώσεων συνιστούν αποκλειστική ευθύνη του αποστολέα των ανακοινώσεων.

Όλα τα αναγραφόμενα στο Η.Δ.Τ. στοιχεία παρέχονται μόνο για τους σκοπούς της πληροφόρησης και δεν συνιστούν παροχή επενδυτικών συμβουλών ή πρόσκληση για επένδυση σε κινητές αξίες που διαπραγματεύονται στο Χρηματιστήριο Αθηνών.

Αναγνωρίζεται και συμφωνείται ότι όλα τα δικαιώματα επί των πληροφοριών που εμφανίζονται στο Η.Δ.Τ. θα αποτελούν κυριότητα της εταιρίας και οποιοδήποτε άλλο δικαίωμα συμπεριλαμβανομένου του δικαιώματος πνευματικής ιδιοκτησίας, σήματος κλπ. ανήκουν στο Χρηματιστήριο Αθηνών.

Τα ανωτέρω στοιχεία αποτελούν ιδιοκτησία της Εταιρίας και προστατεύονται σύμφωνα με τις διατάξεις περί πνευματικής ιδιοκτησίας. Απαγορεύεται α) η με οποιοδήποτε τρόπο ή μέσο αναπαραγωγή, αναδημοσίευση, τροποποίηση, αντιγραφή, πώληση, μετάδοση ή διανομή του συνόλου ή μέρους τους, χωρίς αναφορά στην πηγή και β) η εμπορική εκμετάλλευση των στοιχείων από τρίτους.

Η Εταιρία δεν φέρει καμία ευθύνη προερχόμενη άμεσα ή έμμεσα από χρήση ή τυχόν αλλοίωση των ανωτέρω στοιχείων όταν αυτά χρησιμοποιούνται από

Ελληνικά Χρηματιστήρια - Χρηματιστήριο Αθηνών Α.Ε. Συμμετοχών

Λεωφόρος Αθηνών 110, 10442 Αθήνα, Τηλ: (210) 33.66.800, Fax: (210) 32.13.938

www.athexgroup.gr

Χρηματιστηριακό Κέντρο Θεσσαλονίκης

Κατούνη 16-18, Θεσ/νίκη 546 25, Τηλ: (2310) 567.667, Fax: (2310) 530.455

Συνεργητικό Κεφάλαιο Εξασφάλισης Επενδυτικών Υπηρεσιών

Φειδίου 14-16, Αθήνα 106 78, Τηλ: (210) 33.04.682, Fax: (210) 33.04.155

Επιτροπή Κεφαλαιαγοράς

Κολοκοτρώνη 1 & Σταδίου 1, Αθήνα 105 62, Τηλ: (210) 33.77.100, Fax: (210) 33.77.173

Πίνακας Περιεχομένων

Ενότητα 1: Στατιστικά Στοιχεία Χρεογράφων, Παραγώγων και Δανεισμού

- Οι Αγορές Χρεογράφων Παραγώγων Δανεισμού
- Χρηματιστηριακοί Δείκτες
- Αναλυτικά Στοιχεία Συναλλαγών Αγοράς Χρεογράφων
- Στοιχεία Συναλλαγών Κλάδων Χρηματιστηρίου Αθηνών & Χρηματοοικονομικών Προϊόντων (Δ.Α.Κ.)
- Οι 10 Μετοχές με τη μεγαλύτερη Άνοδο & Πτώση
- Αναλυτικά Στοιχεία Συναλλαγών Αγοράς Παραγώγων

Ενότητα 2: Αναλυτικά Στοιχεία Συναλλαγών Χρεογράφων

- Αναλυτικά Στοιχεία Συναλλαγών Χρεογράφων
- Σημειώσεις Χρεογράφων

Ενότητα 3: Στοιχεία Συναλλαγών Χρεογράφων

- Στοιχεία Συναλλαγών Πακέτων
- Στοιχεία Συναλλαγών Δικαιωμάτων

- Στοιχεία Δανεισμού Τίτλων
- Στοιχεία Συναλλαγών Εκποιήσεων
- Στοιχεία Συναλλαγών Εκποιήσεων Ενσώματων Ονομαστικών Μετοχών
- Στοιχεία Ενεργητικού Διαπραγματεύσιμων Αμοιβαίων Κεφαλαίων (Δ.Α.Κ.)
- Χαρακτηριστικά Διαπραγματεύσιμων Αμοιβαίων Κεφαλαίων (Δ.Α.Κ.)

Ενότητα 4: Ανακοινώσεις

Ενότητα 5: Ομόλογα Διαπραγματεύσιμα στην Αγορά Αξιών Σταθερού Εισοδήματος

- Ομολογιακά Δάνεια Επιχειρήσεων – Οργανωμένη Αγορά (Μετατρέψιμα)
- Ομολογιακά Δάνεια Επιχειρήσεων – Οργανωμένη Αγορά (Μη Μετατρέψιμα)
- Ομόλογα Ελληνικού Δημοσίου
- Έντοκα Γραμμάτια & Zero Coupon Ομόλογα Ελληνικού Δημοσίου
- Ομόλογα Ελληνικού Δημοσίου Διαπραγματεύσιμα με τη Μέθοδο Εκφώνησης - Αντιφώνησης
- Ομόλογα Κρατικών Τραπεζών

Ενότητα 6: Πρόσθετα Στοιχεία Ενημέρωσης

- Πίνακας Μελών Χρηματιστηρίου Αθηνών και Μελών ΕΤ.ΕΚ.
- Πίνακας Μετοχών Υπό Ειδική Διαπραγμάτευση
- Γνωστοποιήσεις Συναλλαγών - Κατάλογος Υπόχρεων Προσώπων

Ενότητα 7: Αναλυτικά Στοιχεία Συναλλαγών Αγοράς Παραγώγων

- Συμβόλαια Μελλοντικής Εκπλήρωσης σε Δείκτες
- Συμβόλαια Μελλοντικής Εκπλήρωσης σε Μετοχές
- Δικαιώματα Προαίρεσης σε Δείκτες
- Δικαιώματα Προαίρεσης σε Μετοχές
- Στοιχεία Συναλλαγών Προϊόντων Δανεισμού

Παράρτημα Α: Κωδικοί και ονομασίες Κλάδων Οικονομικής Δραστηριότητας του Χρηματιστηρίου Αθηνών

Οι Αγορές Χρεογράφων Παραγώγων Δανεισμού

Γενικός Δείκτης Τιμών και Αξία Συναλλαγών Μετοχών και Παραγώγων

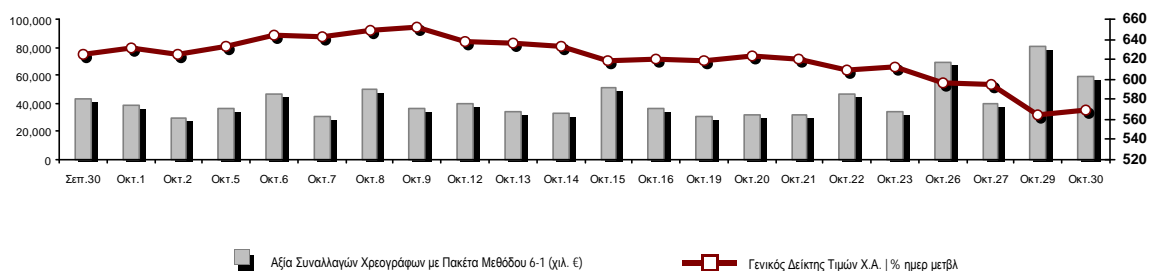

Κεφαλαιοποίηση Χ.Α. (εκατ €) **:	40,087.16		Συνολικές Ανοικτές Θέσεις σε Παράγωγα	262,187
Ημερήσια μεταβολή: εκατ. € %	213.10	0.53%	Ανοικτές θέσεις σε ΣΜΕ επί Δεικτών % ημερ μετβλ	3,121 -7.11%
Μέση ετήσια Κεφ/ποίηση: εκατ. € % Μετβλ. Μέση προηγ. έτος	47,037.41	-14.14%	Ανοικτές θέσεις σε ΣΜΕ επί μετοχών % ημερ μετβλ	256,307 -3.75%
Γενικός Δείκτης Τιμών Χ.Α. % ημερ μετβλ	569.50	0.81%	Ανοικτές θέσεις σε Δικαιώματα επί Δεικτών % ημερ μετβλ	1,191 16.08%
Κεφαλαιοποίηση Γενικού Δείκτη (εκατ. €)	34,843.93		Ανοικτές θέσεις σε Δικαιώματα επί μετοχών % ημερ μετβλ	1,568 0.77%
Ημερήσια μεταβολή (εκατ. €)	196.38			
Αξία Συναλλαγών Χρεογράφων με Πακέτα Μεθόδου 6-1 (χιλ. €)	59,098.40		Πλήθος Συμβολαίων Παραγώγων:	55,009
Ημερήσια μεταβολή: %	-22,020.16	-27.15%	Ημερήσια μεταβολή: τμχ %	5,567 11.26%
Μέση Αξία Συν/γών ΥΙD: χιλ. € % Μετβλ Μέση προηγ. έτος	60,450.64	-8.14%	Μέσος Όγκος Συμβ. ΥΙD: % Μετβλ Μέσο προηγ. Έτος	35,846 -14.44%
Αξία Συναλλαγών Πακέτων Μεθόδου 6-1 (χιλ. €)	1,967.68		Πλήθος Πράξεων Παραγώγων:	3,455
Αξία Συναλλαγών Πακέτων Μεθόδου 6-2 & 6-3 (χιλ. €)	0.00		Ημερήσια μεταβολή: πλήθος %	-641 -15.65%
Αξία Συναλλαγών Ομολόγων (χιλ.€)	382.80		Μέσο Πλήθος Πράξεων ΥΙD: % Μετβλ Μέσο προηγ. Έτος	2,485 -12.79%
Όγκος Συναλλαγών Χρεογράφων με Πακέτα Μεθόδου 6-1 (χιλ. Τμχ)	49,875.02		Συνολικές Ανοικτές Θέσεις σε Δανεισμό	385,982
Ημερήσια μεταβολή: χιλ. τμχ %	-5,150.43	-9.36%	Ημερήσια μεταβολή: τμχ %	-149,250 -27.89%
Μέσος Όγκος Συν/γών ΥΙD: % Μετβλ Μέσο προηγ. Έτος	39,578.48	24.66%	Πλήθος Συναλλαγών Δανεισμού (Πολυμερής/Διμερής)	5,202
Όγκος Συναλλαγών Πακέτων Μεθόδου 6-1 (χιλ. Τεμάχια)	2,368.96		Ημερήσια μεταβολή: τμχ %	-548
Όγκος Συναλλαγών Πακέτων Μεθόδου 6-2 & 6-3 (χιλ. Τεμάχια)	0.00		Πλήθος Πολυμερών Συναλλαγών	4,202
Όγκος Συναλλαγών Ομολόγων	396,000		Πλήθος Διμερών Συναλλαγών	1,000
Πλήθος Πράξεων Χρεογράφων με Πακέτα Μεθόδου 6-1	35,898		Πλήθος Πράξεων Δανεισμού:	12
Ημερήσια μεταβολή: πλήθος %	-15,927	-30.73%	Ημερήσια μεταβολή: %	3
Μέσο Πλήθος Πράξεων ΥΙD: % Μετβλ Μέσο προηγ. Έτος	31,203	14.94%	Πλήθος Πράξεων Πολυμερών Συναλλαγών	11
Πλήθος πακέτων Μεθόδου 6-1	5		Πλήθος Πράξεων Διμερών Συναλλαγών	1
Πλήθος πακέτων Μεθόδου 6-2 & 6-3	0			
Πλήθος συναλλαγών Ομολόγων	46			

Κεφαλαιοποίηση Χ.Α. (εκατ €) **

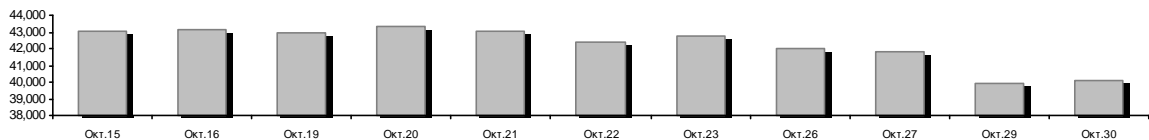

Ημερήσια Διακύμανση Γενικού Δείκτη Τιμών Χρηματιστηρίου Αθηνών

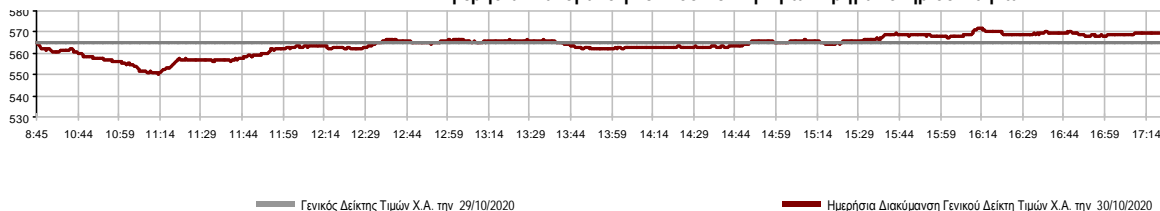

Χρηματιστηριακοί Δείκτες

Όνομασία Δείκτη	30/10/2020	29/10/2020	Δ μον.	Δ %	Κατώτερη	Ανώτερη	Κατ.έτους	Ανωτ.έτους	Ετησ. μεταβ.
Γενικός Δείκτης Τιμών Χ.Α.	569.50 #	564.93	4.57	0.81%	550.11	571.89	469.55	949.20	-37.87% Ε
FTSE/Χ.Α. Large Cap	1,329.42 #	1,322.98	6.44	0.49%	1,285.08	1,336.33	1,135.79	2,371.26	-42.15% Ε
FTSE/Χ.Α. Mid Cap	860.80 #	853.92	6.88	0.81%	844.74	864.07	659.09	1,298.86	-27.98% Ε
FTSE/Χ.Α.-Χ.Α.Κ. Τραπεζικός Δείκτης	178.70 Ε	178.90	-0.20	-0.11%	167.93	181.41	167.93	673.55	-73.33% Ε
FTSE/Χ.Α. Υψηλής Μερισματικής Απόδοσης	2,130.58 #	2,113.54	17.04	0.81%	2,077.41	2,136.22	1,730.40	3,015.23	-27.57% Ε
FTSE/Χ.Α. Διεθνούς Δραστηριοποίησης Plus	1,654.89 #	1,646.55	8.34	0.51%	1,608.78	1,658.47	1,269.53	2,435.50	-28.63% Ε
FTSE/Χ.Α. Mid & Small Cap Θεμελιωδών Μεγεθών	2,472.49 #	2,456.57	15.92	0.65%	2,445.94	2,479.21	2,028.59	3,205.70	-16.91% Ε
Δείκτης ATHEX Select Plus	2,392.62 #	2,361.46	31.16	1.32%	2,317.72	2,396.67	1,698.34	3,182.42	-20.19% Ε
Δείκτης ATHEX Select	2,316.93 #	2,300.89	16.04	0.70%	2,273.62	2,322.54	1,734.15	3,581.16	-29.21% Ε
FTSE/Χ.Α. Δείκτης Αγοράς	336.29 #	335.15	1.14	0.34%	326.64	337.96	282.92	587.56	-40.88% Ε
Δείκτης FTSE Med	3,735.75 #	3,712.43	23.32	0.63%			3,062.99	5,342.28	-24.97% Ε
Δείκτης Συνολικής Απόδοσης Γενικού Δείκτη Χ.Α.	956.05 #	948.38	7.67	0.81%	923.50	960.07	770.25	1,557.05	-36.07% Ε
FTSE/Χ.Α. Large Cap Συνολικής Απόδοσης	2,035.52 #	2,025.67	9.85	0.49%			1,760.89	3,542.27	-40.37% Ε
FTSE/Χ.Α. Mid Cap Συνολικής Απόδοσης	1,075.31 #	1,066.72	8.59	0.81%			818.92	1,582.98	-26.19% Ε
FTSE/Χ.Α.-Χ.Α.Κ. Τραπεζικός Δείκτης Συνολ. Απόδ.	156.52 Ε	156.70	-0.18	-0.11%			156.52	588.56	-73.32% Ε
Ελληνικός Δείκτης Mid & Small Cap	935.41 #	923.27	12.14	1.31%	907.35	936.38	701.19	1,312.90	-25.38% Ε
FTSE/Χ.Α. Τράπεζες	236.10 Ε	236.38	-0.28	-0.12%	221.87	239.68	221.87	889.92	-73.33% Ε
FTSE/Χ.Α. Ασφάλειες	1,542.68 #	1,534.71	7.97	0.52%	1,514.78	1,562.61	1,076.29	2,088.80	-23.82% Ε
FTSE/Χ.Α. Χρηματοοικονομικές Υπηρεσίες	511.28 #	499.56	11.72	2.35%	480.39	511.28	480.39	1,123.81	-48.71% Ε
FTSE/Χ.Α. Βιομηχανικά Προϊόντα & Υπηρεσίες	2,342.13 #	2,305.98	36.15	1.57%	2,234.46	2,342.96	1,302.84	2,712.84	-8.57% Ε
FTSE/Χ.Α. Εμπόριο	41.01 #	40.89	0.12	0.29%	40.28	41.31	38.18	75.77	-41.11% Ε
FTSE/Χ.Α. Ακίνητης Περιουσίας	3,505.32 #	3,439.07	66.25	1.93%	3,353.88	3,523.90	2,945.19	5,826.74	-35.86% Ε
FTSE/Χ.Α. Καταναλωτικά Προϊόντα & Υπηρεσίες	6,435.73 Ε	6,560.73	-125.00	-1.91%	6,332.80	6,560.73	5,596.91	10,280.00	-34.40% Ε
FTSE/Χ.Α. Τρόφιμα & Ποτά	7,360.30 Ε	7,433.81	-73.51	-0.99%	7,266.92	7,581.32	5,768.28	13,004.12	-34.66% Ε
FTSE/Χ.Α. Πρώτες Ύλες	4,513.62 #	4,427.70	85.92	1.94%	4,367.50	4,806.03	2,713.19	7,435.44	-30.11% Ε
FTSE/Χ.Α. Κατασκευές & Υλικά	2,097.36 #	2,074.87	22.49	1.08%	2,011.82	2,115.22	1,403.78	3,344.96	-31.97% Ε
FTSE/Χ.Α. Ενέργεια	2,106.61 #	2,071.90	34.71	1.68%	2,043.92	2,121.20	2,039.22	5,154.35	-58.27% Ε
FTSE/Χ.Α. Ταξίδια & Αναψυχή	1,082.74 Ε	1,095.07	-12.33	-1.13%	1,072.13	1,107.13	904.20	2,084.49	-44.18% Ε
FTSE/Χ.Α. Τεχνολογία	774.14 Ε	781.74	-7.60	-0.97%	764.83	786.43	537.98	1,029.21	-14.03% Ε
FTSE/Χ.Α. Τηλεπικοινωνίες	3,149.64 #	3,090.83	58.81	1.90%	3,045.79	3,197.34	2,480.07	3,960.95	-19.76% Ε
FTSE/Χ.Α. Υπηρεσίες Κοινής Ωφέλειας	3,596.00 #	3,543.84	52.16	1.47%	3,477.14	3,604.02	1,865.80	3,913.11	12.89% #
FTSE/Χ.Α. Υγεία	427.95 Ε	429.52	-1.57	-0.37%	425.43	429.52	395.48	508.96	-15.23% Ε
Δείκτης Όλων των Μετοχών Χ.Α.	140.67 #	139.91	0.76	0.54%	140.67	140.67	122.81	223.49	-34.77% Ε
Ελληνικός Δείκτης Εταιρικών Ομολόγων	118.16 Ε	118.32	-0.16	-0.13%			106.56	121.22	-1.75% Ε
Ελληνικός Δείκτης Τιμών Εταιρικών Ομολόγων	91.35 Ε	91.48	-0.13	-0.14%			84.04	96.15	-4.55% Ε

Σημείωση 1: Το κλείσιμο των Δεικτών FTSE/Med 100, Ελληνικός Δείκτης Εταιρικών Ομολόγων και, Ελληνικός Δείκτης Τιμών Εταιρικών Ομολόγων αφορούν την συνεδρίαση της 27/10/2020.

Σημείωση 2: Ο Ελληνικός Δείκτης Mid & Small Cap είναι Customized δείκτης υπολογιζόμενος από το Χρηματιστήριο Αθηνών.

Αναλυτικά Στοιχεία Συναλλαγών Αγοράς Χρεογράφων

	Όλα τα Χρεόγραφα	Κύρια Αγορά	Επιτήρηση	Διαπραγματεύσιμα Αμοιβαία Κεφάλαια
Σύνολα	115	108	6	1
Ανοδικές / Καθοδικές / Σταθερές:	59 / 40 / 16	57 / 39 / 12	1 / 1 / 4	1 / 0 / 0
Κεφαλαιοποίηση Χ.Α. (εκατ €) **	40,087.16	39,823.85	263.31	
Μέση Ημερήσια Αξία Συνγών (χιλ. €)	60,450.64	60,411.57	71.72	43.33
Αξία Συναλλαγών	59,098.40	59,054.99	35.68	7.74
Κύριος Πίνακας:	57,130.72	57,087.30	35.68	7.74
Προσυμφωνημένων Συναλλαγών 6_1_2_3:	1,967.68	1,967.68	0.00	0.00
Πίνακας Εκποιήσεων:	0.00	0.00	0.00	0.00
Πίνακας Ειδικών Όρων:	0.00	0.00	0.00	0.00
Μέσος Ημερήσιος Όγκος Συναλλαγών	39,578,479	39,088,980	512,018	2,380
Όγκος Συναλλαγών	49,875,021	49,537,358	337,072	591
Κύριος Πίνακας:	47,506,061	47,168,398	337,072	591
Προσυμφωνημένων Συναλλαγών 6_1_2_3:	2,368,960	2,368,960	0	0
Πίνακας Εκποιήσεων:	0	0	0	0
Πίνακας Ειδικών Όρων:	0	0	0	0
Μέσο Ημερήσιο Πλήθος Πράξεων	31,203	31,067	134	3
Αριθμός Πράξεων	35,898	35,811	81	6
Κύριος Πίνακας:	35,893	35,806	81	6
Προσυμφωνημένων Συναλλαγών 6_1_2_3:	5	5	0	0
Πίνακας Εκποιήσεων:	0	0	0	0
Πίνακας Ειδικών Όρων:	0	0	0	0

Στοιχεία Συναλλαγών Κλάδων Χρηματιστηρίου Αθηνών & Χρηματοοικονομικών Προϊόντων (Δ.Α.Κ.)

Κωδικός	Κλάδοι	Ανοδικές / Καθοδικές / Σταθερές	Αριθμός Πράξεων	Όγκος Συναλλαγών	Αξία Συναλλαγών	% στη Συνολική Αξία
12000	- Χρηματοοικονομικά Προϊόντα	1 / 0 / 0	6	591	7,735.62	0.01%
3510	- Ακίνητη Περιουσία	4 / 2 / 2	1,105	333,757	1,565,242.61	2.65%
3030	- Ασφάλειες	1 / 0 / 0	86	17,713	68,601.72	0.12%
5020	- Βιομηχανικά Προϊόντα & Υπηρεσίες	10 / 7 / 3	3,014	1,377,267	6,367,752.55	10.77%
4040	- Εμπόριο	3 / 2 / 1	410	122,268	393,707.71	0.67%
6010	- Ενέργεια	3 / 0 / 0	2,297	490,575	3,631,874.35	6.15%
4020	- Καταναλωτικά Προϊόντα & Υπηρεσίες	1 / 5 / 0	2,780	524,353	5,491,387.82	9.29%
5010	- Κατασκευές & Υλικά Κατασκευών	6 / 3 / 0	2,340	1,213,333	2,060,969.80	3.49%
4030	- Μέσα Ενημέρωσης	1 / 0 / 0	8	1,260	240.90	0.00%
4520	- Προσωπική Φροντίδα, Φάρμακα & Παντοπωλεία	2 / 1 / 0	180	29,536	182,867.78	0.31%
5510	- Πρώτες Ύλες	5 / 4 / 2	1,195	747,962	1,979,433.18	3.35%
4050	- Ταξίδια και Αναψυχή	0 / 4 / 2	2,339	1,180,201	6,284,411.27	10.63%
1010	- Τεχνολογία	4 / 3 / 2	269	94,353	181,252.31	0.31%
1510	- Τηλεπικοινωνίες	1 / 2 / 2	2,128	666,918	4,996,868.02	8.46%
3010	- Τράπεζες	5 / 1 / 0	13,823	39,934,689	18,932,738.81	32.04%
4510	- Τρόφιμα, Ποτά & Καπνοβιομηχανίες	3 / 4 / 1	246	49,206	827,551.57	1.40%
2010	- Υγεία	1 / 2 / 1	46	10,821	7,997.91	0.01%
6510	- Υπηρεσίες Κοινής Ωφέλειας	5 / 0 / 0	3,000	1,200,386	5,761,634.95	9.75%
3020	- Χρηματοοικονομικές Υπηρεσίες	3 / 0 / 0	626	1,879,832	356,127.94	0.60%

Οι 10 Μετοχές με τη μεγαλύτερη Άνοδο & Πτώση

Κύρια Αγορά

Μετοχές με τη μεγαλύτερη Θετική μεταβολή τιμής	Τιμή κλεισ.	Μεταβ.	Μετοχές με τη μεγαλύτερη Αρνητική μεταβολή τιμής	Τιμή κλεισ.	Μεταβ.
CENERGY HOLDINGS (ΚΑ)	1.5	11.11% #	INFORM Π. ΛΥΚΟΣ (ΚΟ)	1.085	-3.13% α
ΚΕΚΡΟΨ (ΚΟ)	2.195	5.02% #	INTRACOM HOLDINGS (ΚΟ)	0.62	-2.67% α
ΕΛΒΑΛΧΑΛΚΟΡ (ΚΟ)	1.44	4.35% #	ΕΛΑΣΤΡΟΝ (ΚΟ)	0.79	-2.23% α
ΣΑΡΑΝΤΗΣ ΓΡ. (ΚΟ)	8.45	4.06% #	ΑΕΡΟΠΟΡΙΑ ΑΙΓΑΙΟΥ (ΚΟ)	2.64	-2.04% α
ΠΕΤΡΟΠΟΥΛΟΣ ΠΕΤΡΟΣ (ΚΟ)	4.28	3.88% #	JUMBO (ΚΟ)	12	-2.04% α
ΑΤΤΙΚΑ BANK Α.Τ.Ε. (ΚΟ)	0.135	3.69% #	EUROBANK HOLDINGS (ΚΟ)	0.2847	-1.83% α
TITAN CEMENT (ΚΑ)	10.7	3.08% #	ΓΕΚ ΤΕΡΝΑ (ΚΟ)	5.79	-1.70% α
ΕΛΛΗΝ. ΧΡΗΜΑΤΙΣΤΗΡΙΑ-Χ.Α. (ΚΟ)	2.55	2.41% #	ΚΑΡΕΛΙΑ (ΚΟ)	254	-1.55% α
ΒΙΟΗΛΚΟ SA/NV (ΚΑ)	2.8	2.19% #	PROFILE (ΚΟ)	3.6	-1.50% α
ΕΥΔΑΠ (ΚΟ)	6.65	2.15% #	QUEST ΣΥΜΜΕΤΟΧΩΝ (ΚΟ)	7.8	-1.27% α

Μετοχές με τη μεγαλύτερη Αξία Συναλλαγών	Αξία (χιλ. €)	Μεταβ.	Μετοχές με το μεγαλύτερο Όγκο Συναλλαγών	Όγκος	Μεταβ.
ΠΕΙΡΑΙΩΣ ΤΡΑΠΕΖΑ (ΚΟ)	7,494.15	0.77% #	EUROBANK HOLDINGS (ΚΟ)	13,230,069	-1.83% α
ΟΠΑΠ (ΚΟ)	6,085.36	-1.07% α	ΠΕΙΡΑΙΩΣ ΤΡΑΠΕΖΑ (ΚΟ)	12,581,715	0.77% #
JUMBO (ΚΟ)	5,298.30	-2.04% α	ALPHA BANK (ΚΟ)	10,232,657	0.46% #
ΜΥΤΙΛΗΝΑΙΟΣ (ΚΟ)	5,164.69	1.46% #	ΕΘΝΙΚΗ ΤΡΑΠΕΖΑ (ΚΟ)	3,478,211	1.29% #
ΟΤΕ (ΚΟ)	4,835.33	1.96% #	MARFIN INVESTMENT GROUP (ΚΟ)	1,752,257	1.79% #
ALPHA BANK (ΚΟ)	4,325.87	0.46% #	ΟΠΑΠ (ΚΟ)	873,531	-1.07% α
EUROBANK HOLDINGS (ΚΟ)	3,753.75	-1.83% α	ΔΕΗ (ΚΟ)	705,636	1.48% #
ΜΟΤΟΡ ΟΪΛ (ΚΟ)	3,376.31	1.91% #	ΕΛΛΑΚΤΩΡ (ΚΟ)	702,455	1.44% #
ΔΕΗ (ΚΟ)	3,350.05	1.48% #	ΒΙΟΗΛΚΟ SA/NV (ΚΑ)	647,733	2.19% #
ΕΘΝΙΚΗ ΤΡΑΠΕΖΑ (ΚΟ)	3,103.04	1.29% #	CENERGY HOLDINGS (ΚΑ)	638,591	11.11% #

Σημείωση: Απεικονίζονται οι Μετοχές που δεν ανήκουν στις Κατηγορίες Χαμηλής Διασποράς και Επιτήρησης και πραγματοποιήσαν κατά τη διάρκεια της συνεδρίασης Αξία Συναλλαγών μεγαλύτερη από 10,000 Ευρώ.

Αναλυτικά Στοιχεία Συναλλαγών Αγοράς Παραγώγων

	Αριθμός Πράξεων	Όγκος	Ανοικτές θέσεις
Σ.Μ.Ε. σε Δείκτες	347	1,751	3,121
FTSE/X.A. Large Cap	347	1,751	3,121
Σ.Μ.Ε. σε Μετοχές	3,092	53,076	256,307
ΑΔΜΗΕ ΣΥΜΜΕΤΟΧΩΝ Α.Ε. (ΚΟ)	84	475	4,295
ALPHA BANK (ΚΟ)	350	13,374	69,335
ΑΤΤΙΚΑ BANK Α.Τ.Ε. (ΚΟ)	0	0	352
COCA-COLA HBC AG (ΚΟ)	13	28	212
CENERGY HOLDINGS (ΚΑ)	223	1,230	3,732
ΕΛΛΑΚΤΩΡ (ΚΟ)	108	1,409	7,728
EUROBANK HOLDINGS (ΚΟ)	166	7,444	41,344
ΕΥΔΑΠ (ΚΟ)	7	25	102
FOURLIS ΣΥΜΜΕΤΟΧΩΝ (ΚΟ)	4	10	403
ΓΕΚ ΤΕΡΝΑ (ΚΟ)	39	96	3,269
ΕΛΛΗΝ. ΧΡΗΜΑΤΙΣΤΗΡΙΑ-Χ.Α. (ΚΟ)	54	134	1,879
ΕΛΛΗΝΙΚΑ ΠΕΤΡΕΛΙΑΙΑ (ΚΟ)	10	21	1,755
INTRACOM HOLDINGS (ΚΟ)	14	46	861
JUMBO (ΚΟ)	44	181	978
LAMDA DEVELOPMENT(ΚΟ)	26	73	1,688
MARFIN INVESTMENT GROUP (ΚΟ)	5	86	44,641
ΜΟΤΟΡ ΟΪΛ (ΚΟ)	40	180	1,234
ΜΥΤΙΛΗΝΑΙΟΣ (ΚΟ)	187	1,153	4,375
ΕΘΝΙΚΗ ΤΡΑΠΕΖΑ (ΚΟ)	310	7,057	34,893
ΟΠΑΠ (ΚΟ)	61	347	2,494
ΟΤΕ (ΚΟ)	90	407	2,780
ΟΛΠ (ΚΟ)	2	5	153
ΠΕΙΡΑΙΩΣ ΤΡΑΠΕΖΑ (ΚΟ)	866	17,136	12,840
ΔΕΗ (ΚΟ)	179	983	8,051
ΤΕΡΝΑ ΕΝΕΡΓΕΙΑΚΗ (ΚΟ)	18	47	851
ΤΙΤΑΝ CEMENT (ΚΑ)	25	139	1,083
ΒΙΟΗΑΛCO SA/NV (ΚΑ)	167	990	4,979
Δικαιώματα σε Δείκτες	7	48	1,191
FTSE/X.A. Large Cap	7	48	1,191
Δικαιώματα σε Μετοχές	9	134	1,568
ALPHA BANK (ΚΟ)	0	0	30
ΕΘΝΙΚΗ ΤΡΑΠΕΖΑ (ΚΟ)	0	0	675
ΟΠΑΠ (ΚΟ)	3	30	140
ΟΤΕ (ΚΟ)	0	0	134
ΠΕΙΡΑΙΩΣ ΤΡΑΠΕΖΑ (ΚΟ)	3	20	303
ΔΕΗ (ΚΟ)	3	84	286
Συνολική Δραστηριότητα	3,455	55,009	262,187

Πληθος Χρεογράφων	Ονομ. Αξία	Μερίσματα [1]			Ημερ. Τελευτ. Αποκοπής		Σημ.	Χρεόγραφο	Τιμή κλεισίματος	% μεταβ.	Προηγ. Κλεισίμο- ημ/τία	Άνοιγμα	Κατωτ Τιμή	Ανωτ Τιμή	Τελ Τιμή	Σταθμ Τιμή	Τελευταία ζήτηση [7]	Τελευταία προσφορά [7]	Ρ/Ε μετά φ. Χρήστ	Όγκος	Πράξεις	Αξία Συναλλαγών[8]	Χ.Α. Εταιρείας (χιλ. €) [3,5]	Χαμηλό έτους	Υψηλό έτους	Κλάδος [4]	
		2017	2018	2019	Μέρισμα [2]	Δικαίωμα																					
13,582,223	1.35	---	---	---	24/06/2008	02/02/2016	4887	ΣΙΔΑΜΑ (ΚΟ)	0.492	---	0.492	29/10/2020	---	---	---	---	4000@0.400	510@0.496	---	---	---	---	---	6,682.45	0.192	0.57	55102010
766,000	1.00	---	---	---	01/07/2004	11/12/2012	5193	ΤΡΙΑ ΑΛΦΑ (ΚΟ)	4.1	---	4.1	29/10/2020	---	---	---	---	---	179@4.90	25.91	2019	---	---	---	4,233.30	1.44	4.1	55101020
245,000	1.00	---	---	---	19/07/2010	11/12/2012	5194	ΤΡΙΑ ΑΛΦΑ (ΠΟ)	4.46	---	4.46	29/10/2020	---	---	---	---	---	250@4.00	28.18	2019	---	---	---	4,233.30	0.9	4.46	55101020

Κατάσταση σε Αναστολή

20,255,805	0.300	---	---	---	22/08/2006	02/08/2010	5136	ΑΧΟΝ ΣΥΜΜΕΤΟΧΩΝ (ΚΟ)	0.058	---	0.058	28/04/2017	---	---	---	---	---	---	---	---	---	---	---	1,174.84	0.058	0.058	20101010		
5,867,311	0.300	---	---	---	11/08/2010	28/04/2017	5243	ΔΙΟΝΙΣ (ΚΟ)	0.11	---	0.11	30/06/2020	---	---	---	---	---	---	---	---	---	---	---	---	645.40	0.096	0.244	50205010	
21,820,410	0.800	---	---	---	22/05/2008	02/08/2011	5174	ΕΥΡΟΜΕΔΙΣ (ΚΟ)	0.448	---	0.448	30/04/2018	---	---	---	---	---	---	---	---	---	---	---	---	9,775.54	0.448	0.448	20101010	
66,948,210	0.300	---	---	---	22/09/2015	22/09/2015	5179	FOLLI-FOLLIE (ΚΟ)	4.8	---	4.8	24/05/2018	---	---	---	---	---	---	---	---	---	---	---	---	321,351.41	4.8	4.8	40401030	
12,417,000	0.310	---	0.0205	---	27/08/2019	28/08/2017	5233	MLS ΠΛΗΡΟΦΟΡΙΚΗ (ΚΟ)	0.57	---	0.57	12/05/2020	---	---	---	---	---	---	---	---	---	---	---	---	7,077.69	0.475	1.51	10101015	
33,301,715	0.320	---	---	---	27/06/2003	08/07/2009	5241	ΑΕΓΕΚ (ΚΟ)	0.035	---	0.035	25/06/2020	---	---	---	---	---	---	---	---	---	---	---	---	1,165.56	0.0245	0.06	50101010	
14,870,100	0.300	---	---	---	15/05/2008	26/09/2011	5130	ΑΛΦΑ ΓΚΡΙΣΙΝ Α.Ε. (ΚΟ)	0.014	---	0.014	13/04/2017	---	---	---	---	---	---	---	---	---	---	---	---	208.18	0.014	0.014	10102030	
33,930,000	0.300	---	---	---	03/07/2006	30/05/2001	4865	ΒΘΒΟΣ ΜΠΑΜΠΗΣ (ΚΟ)	0.304	---	0.304	30/03/2012	---	---	---	---	---	---	---	---	---	---	---	---	10,314.72	0.304	0.304	35101010	
77,126,446	0.340	---	---	---	23/05/2005	18/08/2011	5206	Γ.Ε. ΔΗΜΗΤΡΙΟΥ (ΚΟ)	0.0125	---	0.0125	30/04/2019	---	---	---	---	---	---	---	---	---	---	---	---	964.08	0.0125	0.0125	40202020	
6,000,000	0.600	---	---	---	13/06/2008	08/04/2004	5172	ΓΙΟΥΡΟΜΠΡΟΚΕΡΣ (ΚΟ)	0.008	---	0.008	27/04/2018	---	---	---	---	---	---	---	---	---	---	---	---	48.00	0.008	0.008	30302015	
7,085,888	1.59	---	---	---	02/07/1996	06/09/2010	5216	ΕΛΒΙΕΜΕΚ (ΚΟ)	2.6	---	2.6	30/09/2019	---	---	---	---	---	---	---	---	---	---	---	---	18,423.31	2.6	2.6	35101010	
25,179,640	0.600	---	---	---	08/08/1994	19/09/2000	5191	Ι. ΜΠΟΥΤΑΡΗΣ & ΥΙΟΣ (ΚΟ)	0.026	---	0.026	01/10/2018	---	---	---	---	---	---	---	---	---	---	---	---	742.45	0.026	0.026	45101015	
1,540,000	0.600	---	---	---	08/08/1994	19/09/2000	5192	Ι. ΜΠΟΥΤΑΡΗΣ & ΥΙΟΣ (ΠΟ)	0.057	---	0.057	01/10/2018	---	---	---	---	---	---	---	---	---	---	---	---	---	742.45	0.057	0.057	45101015
24,619,524	0.500	---	---	---	10/10/1986	30/12/2002	4914	ΚΕΡΑΜΕΙΑ-ΑΛΛΑΤΙΝΗ (ΚΟ)	0.088	---	0.088	30/08/2012	---	---	---	---	---	---	---	---	---	---	---	---	---	2,166.52	0.088	0.088	35101010
31,543,600	0.420	---	---	---	19/07/2010	19/12/2018	5205	ΚΡΕΤΑ ΦΑΡΜ (ΚΟ)	1.085	---	1.085	30/04/2019	---	---	---	---	---	---	---	---	---	---	---	---	---	34,224.81	1.085	1.085	45102020
23,935,280	0.300	---	---	---	29/06/2009	13/06/2000	5153	ΝΑΥΤΕΜΠΟΡΙΚΗ (ΚΟ)	0.107	---	0.107	02/10/2017	---	---	---	---	---	---	---	---	---	---	---	---	---	2,561.07	0.107	0.107	40301030
255,459,600	0.300	---	---	---	26/06/2000	03/12/2010	5101	ΝΕΛ (ΚΟ)	0.07	---	0.07	31/08/2015	---	---	---	---	---	---	---	---	---	---	---	---	---	17,882.17	0.07	0.07	40501015
23,463,874	0.800	---	---	---	23/05/2003	21/12/1999	4918	ΝΕΩΡΙΟΝ (ΚΟ)	0.125	---	0.125	30/08/2012	---	---	---	---	---	---	---	---	---	---	---	---	---	2,932.98	0.125	0.125	50206030
18,750,000	0.300	---	---	---	02/07/2001	31/12/2012	5154	ΠΗΓΑΣΟΣ ΕΚΔΟΤΙΚΗ Α.Ε. (ΚΟ)	0.089	---	0.089	02/10/2017	---	---	---	---	---	---	---	---	---	---	---	---	---	1,668.75	0.089	0.089	40301030
100,793,572	0.300	---	---	---	16/07/2009	11/02/2016	5110	ΤΗΛΕΤΥΠΟΣ (ΚΟ)	0.06	---	0.06	07/03/2016	---	---	---	---	---	---	---	---	---	---	---	---	---	6,047.61	0.06	0.06	40301035
4,034,950	0.680	---	---	---	01/07/2005	30/12/2010	5171	ΧΑΤΖΗΚΡΑΝΙΩΤΗ Ε. ΥΙΟΙ (ΚΟ)	0.14	---	0.14	27/04/2018	---	---	---	---	---	---	---	---	---	---	---	---	---	564.89	0.14	0.14	45102020

Σημειώσεις Χρεογράφων

Κωδικός	Κείμενο σημείωσης
()	- Προσαρμοσμένα Μέρισματα λόγω διανομής Δωρεάν μετοχών.
*	- Τελευταία προσαρμοσμένη τιμή κλεισίματος.
[1]	- Καθαρά μερίσματα.
[2]	- Στη στήλη "Ημερ. Αποκοπής τελευταίου δικαιώματος" αναφέρεται η Ημερομηνία εισαγωγής για Νέες Εταιρείες.
[3]	- Η Χρηματιστηριακή αξία αναφέρεται στο σύνολο των μετοχών
[4]	- Η κωδικοποίηση των Κλάδων Οικονομικής Δραστηριότητας του Χ.Α. παρουσιάζονται στο Παράρτημα Α
[5]	- Η Χρηματιστηριακή Αξία αναφέρεται στο σύνολο των κατηγοριών μετοχών (εφόσον έχουν εισαχθεί περισσότερες της μιας κατηγορίες) και δεν αναφέρεται σε επιμέρους κατηγορίες μετοχών μιας εταιρείας.
[6]	- P/E μεγαλύτερο του 100
[7]	- Τελευταία εικόνα του Βιβλίου Εντολών πριν το τέλος της συνεδρίασης
[8]	- Στην Αξία Συναλλαγών των Μετοχών περιλαμβάνονται όλοι οι τύποι Πακέτων
4750	- Μεταφορά στην Κατηγορία Επιτήρησης από 8/4/2011.
4865	- Αναστολή διαπραγμάτευσης από 2/4/2012.
4887	- Μεταφορά στην Κατηγορία Επιτήρησης από 10/4/2012.
4912	- Μεταφορά στην κατηγορία Επιτήρησης από 31/7/2012.
4914	- Αναστολή διαπραγμάτευσης από 31/8/2012.
4918	- Αναστολή διαπραγμάτευσης από 31/8/2012.
4955	- Μεταφορά στην Επιτήρηση από 5/4/2013.
4957	- Μεταφορά στην Επιτήρηση από 5/4/2013.
4958	- Μεταφορά στην Επιτήρηση από 5/4/2013.
4959	- Μεταφορά στην Επιτήρηση από 5/4/2013.
5093	- Μεταφορά στην Κατηγορία Επιτήρησης από 8/4/2015.
5101	- Αναστολή διαπραγμάτευσης από 1/9/2015.
5110	- Αναστολή διαπραγμάτευσης από 08/03/2016.
5112	- Μεταφορά στην Κατηγορία Επιτήρησης από 15/04/2016.
5115	- Μεταφορά στην Κατηγορία Επιτήρησης από 15/04/2016.
5130	- Αναστολή διαπραγμάτευσης από 18/04/2017.
5136	- Αναστολή διαπραγμάτευσης από 02/05/2017.
5141	- Μεταφορά στην Κατηγορία Επιτήρησης από 10/05/2017.
5153	- Αναστολή διαπραγμάτευσης από 03/10/2017.
5154	- Αναστολή διαπραγμάτευσης από 03/10/2017.
5160	- Μεταφορά στην Κατηγορία Επιτήρησης από 15/04/2016.
5161	- Μεταφορά στην κατηγορία Επιτήρησης από τις 25/11/2011.
5162	- Μεταφορά στην Κατηγορία Επιτήρησης από 21/12/2009.
5165	- Μεταφορά στην Κατηγορία Επιτήρησης από 15/02/2018.
5171	- Αναστολή διαπραγμάτευσης από 30/04/2018.
5172	- Αναστολή διαπραγμάτευσης από 30/04/2018.
5174	- Αναστολή διαπραγμάτευσης από 02/05/2018.
5178	- Μεταφορά στην Κατηγορία Επιτήρησης από 11/05/2018.
5179	- Αναστολή διαπραγμάτευσης από 25/05/2018.
5190	- Μεταφορά στην Κατηγορία Επιτήρησης από 01/10/2018.
5191	- Αναστολή διαπραγμάτευσης από 02/10/2018.
5192	- Αναστολή διαπραγμάτευσης από 02/10/2018.
5193	- Μεταφορά στην κατηγορία Επιτήρησης από 25/10/2018.
5194	- Μεταφορά στην κατηγορία Επιτήρησης από 25/10/2018.
5197	- Μεταφορά στην κατηγορία Επιτήρησης από 07/11/2018.
5205	- Αναστολή διαπραγμάτευσης από 02/05/2019.
5206	- Αναστολή διαπραγμάτευσης από 02/05/2019.
5216	- Αναστολή διαπραγμάτευσης από 01/10/2019.
5232	- Μεταφορά στην Κατηγορία Επιτήρησης από 08/04/2011.
5233	- Αναστολή διαπραγμάτευσης από 13/05/2020.
5241	- Αναστολή διαπραγμάτευσης από 26/06/2020
5243	- Αναστολή διαπραγμάτευσης από 01/07/2020.

Σημειώσεις Χρεογράφων

Κωδικός	Κείμενο σημείωσης
5245	- Μεταφορά στη Κατηγορία Επιτήρηση από 09/07/2020.
5246	- Μεταφορά στην κατηγορία Επιτήρηση από 09/07/2020.
5248	- Μεταφορά στην κατηγορία Επιτήρησης από 05/08/2020.

Στοιχεία Συναλλαγών Πακέτων

Χρεόγραφο	Όγκος πακέτου	Τιμή πακέτου	Αξία πακέτου	Ώρα έγκρισης	Σημείωση
ΜΟΤΟΡ ΟΪΛ (ΚΟ)	40,000	7.88	315,200.00	12:27:47	20
ΠΕΙΡΑΙΩΣ ΤΡΑΠΕΖΑ (ΚΟ)	1,000,000	0.593	593,000.00	14:39:17	20
EUROBANK HOLDINGS (ΚΟ)	1,233,778	0.283	348,542.29	15:24:53	20
ΜΟΤΟΡ ΟΪΛ (ΚΟ)	48,189	8.00	385,512.00	17:11:09	20
ΟΠΑΠ (ΚΟ)	46,993	6.93	325,426.53	17:12:07	20

Σημειώσεις πακέτων

- 9 - Μέθοδος 6-1 / Ειδική Χρέωση
- 10 - Μέθοδος 6-1 / Ειδική Χρέωση, Αυθημερόν Διακανονισμός
- 14 - Μέθοδος 6-3 / Πακέτο Αποκατάστασης, Ατελής αγορά και Πώληση
- 18 - Μέθοδος 6-2 / SPOT 1
- 19 - Μέθοδος 6-2 / SPOT 2
- 20 - Μέθοδος 6-1 και Μέθοδος 6-1 Αυθημερόν Διακανονισμός
- 21 - Άλλη Προσυμφωνημένη

Στοιχεία Συναλλαγών Δικαιωμάτων

Ημερ. αποκοπής	Έναρξη εξάσκησης	Λήξη εξάσκησης	Λήξη διαπρ/σης	Δικαιώματα	Κατωτ Τιμή	Ανωτ Τιμή	Τιμή κλεισ.	Τελευταία ζήτηση	Τελευταία προσφορά	Όγκος	Πράξεις	Αξία Συναλλαγών
----------------	------------------	----------------	----------------	------------	------------	-----------	-------------	------------------	--------------------	-------	---------	-----------------

Δεν υπάρχουν Συναλλαγές Δικαιωμάτων.

Στοιχεία Συναλλαγών Εκποιήσεων

Χρεόγραφα	Τύπος Χρεογράφου	Όγκος Συναλλαγών	Αριθμός Πράξεων	Αξία Συναλλαγών	Σημείωση
Δεν πραγματοποιήθηκαν Εκποιήσεις Μετοχών.					

Σημειώσεις Εκποιήσεων

- 1 - Κανονική Εκποίηση.
- 2 - Εκποίηση Ενσώματων Ονομαστικών Μετοχών.
- 3 - Εκποίηση Αδιάθετων Κλασματικών Υπολοίπων.

Στοιχεία Συναλλαγών Εκποιήσεων Ενσώματων Ονομαστικών Μετοχών

Χρεόγραφα	Ημερ/νία έναρξης	Ημερ/νία λήξης	Αρχικό πλήθος	Διαθέσιμο πλήθος	Ημερομηνία	Μέση τιμή (ημέρας)	Μέση τιμή (περιόδου)	Αριθμός Πράξεων	Όγκος Συναλλαγών	Αξία Συναλλαγών
-----------	------------------	----------------	---------------	------------------	------------	--------------------	----------------------	-----------------	------------------	-----------------

Δεν πραγματοποιήθηκαν Εκποιήσεις Ενσώματων Ονομαστικών Μετοχών.

Σημειώσεις Εκποιήσεων

Σύμφωνα με την Απόφαση 1/380/04.05.2006 της Επιτροπής Κεφαλαιαγοράς εκποιούνται μέσω του Χρηματιστηρίου Αθηνών με επιμέλεια της εκδότριας εταιρείας, οι ενσώματες ονομαστικές μετοχές που δεν έχουν κατατεθεί στην εκδότρια προς αποϋλοποίηση. Η εκποίηση διενεργείται σύμφωνα με τον τρόπο που ορίζεται στο άρθρο 99Α του Κανονισμού του Χρηματιστηρίου Αθηνών.

Στοιχεία Ενεργητικού Διαπραγματεύσιμων Αμοιβαίων Κεφαλαίων (Δ.Α.Κ.)

	Ημερομηνία συναλλαγών	Δημιουργία / Εξαγορά	Αριθ. Μερ. (T-1)	Νέα Μερ. (T-1)	Εξαγορασθ. Μερ. (T-1)	Μερίδια (T) [1]	Αξία Ενεργητικού [2]	Καθαρή Τιμή	Μέρισμα /Μερίδιο	Ημερ. Αποκοπής
ALPHA ETF FTSE Athex Large Cap	30/10/2020	5,000	853,597	---	---	853,597	11,358,950.00	13.3072	0.81	01/07/2020

Σημειώσεις Δ.Α.Κ.

[1] - Αριθμ. μεριδίων (T) = Αριθμ. μεριδίων (T-1) + Νεοεκδιθέντα μερίδια (T-1) - Εξαγορασθέντα μερίδια (T-1)

[2] - Περιλαμβάνονται και τα μερίδια που δημιουργήθηκαν / εξαγοράσθηκαν την ημέρα T-1.

Περιγραφή	Στοιχεία
Όνομασία Δ.Α.Κ.	ALPHA ETF FTSE Athex Large Cap
Σύμβολο Δ.Α.Κ. (GR)	ΑΔΑΚ
Σύμβολο Δ.Α.Κ. (EN)	AETF
ISIN Δ.Α.Κ.	GRF000153004
Κατηγορία Διαπραγμάτευσης	Διαπραγματεύσιμα Αμοιβαία Κεφάλαια (Δ.Α.Κ.)
Τύπος Δ.Α.Κ.	Μετοχών
Τρόπος διαχείρισης	Παθητικός
Επενδυτική Στρατηγική	Σκοπός της επενδυτικής πολιτικής του Αμοιβαίου Κεφαλαίου είναι η αναπαραγωγή της αποδόσεως του Δείκτη FTSE/X.A. Large Cap του Χρηματιστηρίου Αθηνών σε όρους Ευρώ, ακολουθώντας πλήρως και πανομοιότυπως τη σύνθεση του υποκείμενου Δείκτη.
Εκδότης	ΑΛΦΑ ASSET MANAGEMENT Α.Ε.Δ.Α.Κ.
Εταιρεία Διαχείρισης	ΑΛΦΑ ASSET MANAGEMENT Α.Ε.Δ.Α.Κ.
Ειδικοί Διαπραγματευτές	ΑΛΦΑ FINANCE Α.Χ.Ε.Π.Ε.Υ. , ΕΘΝΙΚΗ ΧΡΗΜΑΤΙΣΤΗΡΙΑΚΗ Α.Χ.Ε.Π.Ε.Υ.
Θεματοφύλακας	ΑΛΦΑ ΤΡΑΠΕΖΑ Α.Ε.
Σύμβολο Δείκτη (GR)	FTSE
Σύμβολο Δείκτη (EN)	FTSE
Όνομασία Δείκτη	FTSE/X.A. Large Cap
ISIN Δείκτη	GRI99201A006
Κλάσμα Δείκτη [1]	1/100
Αρχική Τιμή Μεριδίου	21.76
Συνολικός Αριθμός Μεριδίων [2]	853,597
Ημερομηνία πρώτης Έκδοσης	14/01/2008
Ημερομηνία έναρξης Διαπραγμάτευσης	24/01/2008
Νόμισμα Διαπραγμάτευσης	ΕΥΡΩ
Νόμισμα Ενεργητικού	ΕΥΡΩ
Αρχική Αξία Ενεργητικού [3]	3,000,000.00
Αριθμ. Μεριδίων για Δημιουργία-Εξαγορά [4]	5,000
Αμοιβή Διαχείρισης	0.375

Σημειώσεις Δ.Α.Κ.

[1] - Το κλάσμα της τιμής του δείκτη που αποτελεί η τιμή της πρώτης έκδοσης

[2] - Ο αριθμός μεριδίων που διαπραγματεύθηκαν στο Χρηματιστήριο την ημέρα T

[3] - Η αξία του ενεργητικού κατά την έκδοση

[4] - Ο αριθμός μεριδίων που απαιτείται κατά τη διαδικασία δημιουργίας εξαγοράς

ΑΝΑΚΟΙΝΩΣΕΙΣ

ΓΝΩΣΤΟΠΟΙΗΣΕΙΣ ΕΤΑΙΡΕΙΩΝ

From: M.L.S. ΠΛΗΡΟΦΟΡΙΚΗ Α.Ε.
Posted At: 29 October 2020 17:01
Conversation: Πρόσκληση Ομολογιούχων Δανειστών του Κοινού Ομολογιακού Δανείου σε Συνέλευση Ομολογιούχων
Posted To: DOLAnnouncements

Subject: Πρόσκληση Ομολογιούχων Δανειστών του Κοινού Ομολογιακού Δανείου σε Συνέλευση Ομολογιούχων

Δείτε την πρόσκληση.

[Ανακοίνωση](#)

From: BRIQ PROPERTIES A.E.E.A.Π.
Posted At: 29 October 2020 17:17
Conversation: Αγορά ιδίων μετοχών (27/10/2020)
Posted To: DOLAnnouncements

Subject: Αγορά ιδίων μετοχών (27/10/2020)

Η BriQ Properties A.E.E.A.Π. γνωστοποιεί ότι σύμφωνα με το άρθρο 49 του Ν 4548/2018 και σύμφωνα με τους όρους του Κανονισμού 2273 / 2003 της Ευρωπαϊκής Επιτροπής και σε εκτέλεση της από 30/03/2020 απόφασης της Τακτικής Γενικής Συνέλευσης των Μετόχων της Εταιρείας και της από 31/03/2020 απόφασης του Διοικητικού Συμβουλίου, προέβη κατά τη διάρκεια της συνεδρίασης της 27/10/2020, μέσω της χρηματιστηριακής εταιρείας «Eurobank Equities», σε αγορά 3.200 ιδίων μετοχών με μέση τιμή κτήσης 1,666 ευρώ και συνολική αξία συναλλαγής 5.330,11 ευρώ.

From: Π. ΠΕΤΡΟΠΟΥΛΟΣ Α.Ε.Β.Ε.
Posted At: 29 October 2020 17:30
Conversation: ΑΓΟΡΑ ΙΔΙΩΝ ΜΕΤΟΧΩΝ
Posted To: DOLAnnouncements

Subject: ΑΓΟΡΑ ΙΔΙΩΝ ΜΕΤΟΧΩΝ

Η Πέτρος Πετρόπουλος ΑΕΒΕ (η «**Εταιρία**»), ανακοινώνει στο επενδυτικό κοινό ότι στο πλαίσιο του Προγράμματος Αγοράς Ιδίων Μετοχών, σύμφωνα με την κείμενη νομοθεσία, και κατ' εφαρμογή της από 29/6/2020 απόφασης της Γενικής Συνέλευσης των Μετόχων και της από 30/6/2020 απόφασης του Διοικητικού Συμβουλίου της Εταιρίας, προέβη στις 29/10/2020 σε αγορά 6.807 Ιδίων Μετοχών της Εταιρίας μέσω της Euroxx Χρηματιστηριακή με τιμή κτήσης 4,0642 ευρώ ανά μετοχή και συνολική αξίας 27.665 ευρώ.

From: CPI A.E.
Posted At: 29 October 2020 17:38
Conversation: ΑΝΑΚΟΙΝΩΣΗ ΠΕΡΙ ΣΧΟΛΙΑΣΜΟΥ ΟΙΚΟΝΟΜΙΚΩΝ ΚΑΤΑΣΤΑΣΕΩΝ/
ΕΚΘΕΣΕΩΝ
Posted To: DOLAnnouncements
Subject: ΑΝΑΚΟΙΝΩΣΗ ΠΕΡΙ ΣΧΟΛΙΑΣΜΟΥ ΟΙΚΟΝΟΜΙΚΩΝ ΚΑΤΑΣΤΑΣΕΩΝ/
ΕΚΘΕΣΕΩΝ

CPI: Αύξηση Λειτουργικής Κερδοφορίας παρά την μείωση εσόδων

Σε επίπεδο 6μήνου (1/7/2019 – 31/12/2019), η λειτουργική κερδοφορία της εταιρείας (EBITDA) ανήλθε σε €291 χιλ., έναντι €73 χιλ. το αντίστοιχο περυσινό εξάμηνο. Παράλληλα, βελτίωση παρουσίασαν και οι ζημιές προ φόρων που διαμορφώθηκαν σε €74 χιλ. έναντι ζημιών €110 χιλ. το αντίστοιχο περυσινό εξάμηνο.

Τα έσοδα σε επίπεδο 6μήνου παρουσίασαν μείωση 3,5% και διαμορφώθηκαν σε €7,79 εκατ. έναντι €8,05 εκατ. την αντίστοιχη περυσινή περίοδο. Τα έσοδα από υπηρεσίες συνεχίζουν να έχουν σημαντική συμμετοχή τους στο σύνολο των εσόδων, με το ποσοστό να είναι στο 25% στο εξάμηνο.

Σχολιάζοντας τα αποτελέσματα, ο Γενικός Διευθυντής της CPI Άρης Παπαθάνος, ανέφερε: "Στο εξάμηνο της οικονομικής μας χρήσης δεν είχαμε αύξηση εσόδων όπως αναμέναμε σε σχέση με πέρυσι. Λόγω των εκλογών υπήρχε μια καθυστέρηση στις επενδύσεις των εταιρειών και του Δημοσίου μέχρι και τον Οκτώβριο και αναμέναμε ένα πολύ δυνατό δεύτερο εξάμηνο. Δυστυχώς, προέκυψε η πανδημία του κορωνοϊού οπότε τα πλάνα για το σύνολο της χρήσης έχουν αλλάξει πλήρως. Έχουμε την απαιτούμενη ρευστότητα και κάνουμε τις απαραίτητες ενέργειες ώστε να κλείσουμε την οικονομική χρήση με τις μικρότερες δυνατές απώλειες λόγω της πανδημίας και να είμαστε έτοιμοι όταν επιστρέψουμε στην κανονικότητα"

Η CPI προσφέρει προϊόντα, λύσεις και υπηρεσίες στις επιχειρήσεις με στόχο τη βελτίωση της αποτελεσματικότητας και της ροής εργασιών. Οι λύσεις που διαθέτει, απευθύνονται στις αγορές της Εκτύπωσης και Ψηφιοποίησης, της Εποπτείας και Ασφάλειας, της Λιανικής και Τιμολόγησης (Φορολογικοί μηχανισμοί, e-invoicing, Point Of Sale) και της Εκπαίδευσης (Interactive Boards, Projectors). Παράλληλα, η CPI προσφέρει υπηρεσίες outsourcing όπως Διαχείριση Εκτυπώσεων και Ψηφιοποίηση Εγγράφων, έχοντας πολύ μεγάλο αριθμό συμβολαίων, καθώς και Υπηρεσίες Υποστήριξης σε μεγάλους Διεθνείς και Ελληνικούς Οργανισμούς παρέχοντας υπηρεσίες βάσει SLA (Service Level Agreement) ή υλοποιώντας projects για λογαριασμό τους.

From: AUTOHELLAS A.T.E.E.
Posted At: 29 October 2020 17:43
Conversation: ΑΓΟΡΑ ΙΔΙΩΝ ΜΕΤΟΧΩΝ
Posted To: DOLAnnouncements

Subject: ΑΓΟΡΑ ΙΔΙΩΝ ΜΕΤΟΧΩΝ

AUTOHELLAS ATEE: ΑΝΑΚΟΙΝΩΣΗ ΑΓΟΡΑΣ ΙΔΙΩΝ ΜΕΤΟΧΩΝ

Η AUTOHELLAS ATEE (η **Εταιρεία**) ανακοινώνει στο Επενδυτικό Κοινό ότι, σύμφωνα με το άρθρο 49 του Ν. 4548/2018 και σε υλοποίηση των αποφάσεων της Ετήσιας Τακτικής Γενικής Συνέλευσης των Μετόχων της (συνεδρίαση 15.07.2020), και της από 23^η Ιουλίου 2020 απόφασης του Διοικητικού Συμβουλίου, προέβη στις 29/10/2020, μέσω του μέλους του Χρηματιστηρίου Αθηνών EUROXX Χρηματιστηριακή Α.Ε.Π.Ε.Υ., σε αγορά 10.806 Ιδίων Μετοχών με μέση τιμή κτήσης 3,723 ευρώ ανά μετοχή και συνολική αξία συναλλαγής 40.234,33 ευρώ.

Μετά και την προαναφερόμενη απόκτηση, η Εταιρεία κατέχει συνολικά 512.908 ίδιες μετοχές που αντιπροσωπεύουν ποσοστό 1,049% του συνόλου των μετοχών της Εταιρείας.

Η παρούσα ανακοίνωση εκδίδεται σύμφωνα με τον Κανονισμό (ΕΕ) αριθ. 596/2014 του Ευρωπαϊκού Κοινοβουλίου και του Συμβουλίου της 16ης Απριλίου 2014 και τον κατ' εξουσιοδότηση Κανονισμό (ΕΕ) 2016/1052 της Επιτροπής της 8ης Μαρτίου 2016

From: EPSILON NET A.E.

Posted At: 29 October 2020 19:59

Conversation: Ανακοίνωση Διάθεσης από την EPSILON NET A.E. Πληροφοριακού Σημειώματος για την εξαγορά του 80% των μετοχών της εταιρείας με την επωνυμία "DATA COMMUNICATION ΑΝΩΝΥΜΟΣ ΕΤΑΙΡΕΙΑ ΜΗΧΑΝΟΡΓΑΝΩΣΗΣ ΕΠΙΧΕΙΡΗΣΕΩΝ"

Posted To: DOLAnnouncements

Subject: Ανακοίνωση Διάθεσης από την EPSILON NET A.E. Πληροφοριακού Σημειώματος για την εξαγορά του 80% των μετοχών της εταιρείας με την επωνυμία "DATA COMMUNICATION ΑΝΩΝΥΜΟΣ ΕΤΑΙΡΕΙΑ ΜΗΧΑΝΟΡΓΑΝΩΣΗΣ ΕΠΙΧΕΙΡΗΣΕΩΝ"

Η EPSILON NET A.E ανακοινώνει, σύμφωνα με το άρθρο 4.1.3.12(1α) του Κανονισμού του Χ.Α, τη διάθεση προς τους μετόχους και το επενδυτικό κοινό, του Πληροφοριακού Σημειώματος για την εξαγορά του 80% των μετοχών της εταιρείας με την επωνυμία «DATA COMMUNICATION ΑΝΩΝΥΜΟΣ ΕΤΑΙΡΕΙΑ ΜΗΧΑΝΟΡΓΑΝΩΣΗΣ ΕΠΙΧΕΙΡΗΣΕΩΝ».

Το Πληροφοριακό Σημείωμα έχει αναρτηθεί στην ιστοσελίδα του Χ.Α (<https://www.athexgroup.gr>) και στην ιστοσελίδα της εταιρείας (<https://www.epsilonnet.gr>) .

Για περισσότερες πληροφορίες οι ενδιαφερόμενοι μπορούν να επικοινωνούν με το Τμήμα Εξυπηρέτησης Μετόχων της εταιρείας (τηλ. 211500700 - κ. Κουτκουδάκη Ιωάννη).

[Ε ΝΕΤ ΑΕ ΠΛΗΡΟΦΟΡΙΑΚΟ ΣΗΜΕΙΩΜΑ final v1 29.10.2020](#)

From: ΜΥΛΟΙ ΛΟΥΛΗ Α.Ε.
Posted At: 30 October 2020 09:42
Conversation: Ανακοίνωση Αύξησης Μετοχικού Κεφαλαίου θυγατρικών
Posted To: DOLAnnouncements
Subject: Ανακοίνωση Αύξησης Μετοχικού Κεφαλαίου θυγατρικών

Η εταιρεία **ΜΥΛΟΙ ΛΟΥΛΗ ΑΕ** ανακοινώνει ότι προχώρησε στην κεφαλαιακή ενίσχυση με το ποσό των 5,500 εκ. ευρώ της 100% θυγατρικής της LOULIS INTERNATIONAL FOODS ENTERPRISES BULGARIA LTD που εδρεύει στη Λευκωσία της Κύπρου. Η εν λόγω ενίσχυση υλοποιήθηκε μέσω αύξησης του μετοχικού κεφαλαίου της εν λόγω θυγατρικής με την καταβολή μετρητών και με την έκδοση 3.216.376 νέων κοινών ονομαστικών μετοχών αξίας 1,71 ευρώ εκάστη.

Τα κεφάλαια που αντλήθηκαν από την LOULIS INTERNATIONAL FOODS ENTERPRISES BULGARIA LTD μέσω της αύξησης του μετοχικού της κεφαλαίου, θα χρησιμοποιηθούν στην συνέχεια για την κάλυψη της συμμετοχής της, στην 100% θυγατρική της εταιρεία LOULIS MEL – BULGARIA EAD που εδρεύει στο General Toshevo της Βουλγαρίας.

Η εταιρεία LOULIS MEL – BULGARIA EAD, προχώρησε και αυτή με την σειρά της σε αύξηση μετοχικού κεφαλαίου 7,250 εκ. ευρώ, σε δύο στάδια. Αρχικά κεφαλαιοποιώντας δάνεια 2,928 εκ ευρώ από την μητρική της LOULIS INTERNATIONAL FOODS ENTERPRISES BULGARIA LTD και στην συνέχεια με την καταβολή μετρητών από την μητρική της ποσού 4,322 εκ. ευρώ. Η εν λόγω αύξηση πραγματοποιήθηκε με σκοπό την κεφαλαιακή ενίσχυση της εταιρείας, καθώς και για την αποπληρωμή δανείων αυτής.

From: ΜΥΤΙΛΗΝΑΙΟΣ Α.Ε.
Posted At: 30 October 2020 09:42
Conversation: Απόκτηση Ιδίων Μετοχών
Posted To: DOLAnnouncements

Subject: Απόκτηση Ιδίων Μετοχών

Απόκτηση Ιδίων Μετοχών

[Απόκτηση Ιδίων Μετοχών](#)

From: ΜΥΤΙΛΗΝΑΙΟΣ Α.Ε.
Posted At: 30 October 2020 09:42
Conversation: Ανακοίνωση ρυθμιζόμενης πληροφορίας Ν. 3556/2007
Posted To: DOLAnnouncements
Subject: Ανακοίνωση ρυθμιζόμενης πληροφορίας Ν. 3556/2007

ΜΥΤΙΛΗΝΑΙΟΣ Α.Ε.

Ανακοίνωση ρυθμιζόμενης πληροφορίας Ν. 3556/2007

Η ΜΥΤΙΛΗΝΑΙΟΣ Α.Ε. (η «Εταιρεία»), σύμφωνα με τις διατάξεις του Ν. 3556/2007 και του Κανονισμού (ΕΕ) 596/2014 του Ευρωπαϊκού Κοινοβουλίου και του Συμβουλίου για την κατάχρηση της αγοράς, ανακοινώνει ότι η Gioralex Holdings Limited, νομικό πρόσωπο συνδεδεμένο με τον κ. Νίκο Παπαπέτρου, Γενικό Διευθυντή του Τομέα Ανάπτυξης Ανανεώσιμων Πηγών και Αποθήκευσης Ενέργειας της Εταιρείας, σύμφωνα με την από 29.10.2020 γνωστοποίηση προς την Εταιρεία, προέβη την 29.10.2020 σε αγορά 10.000 κοινών ονομαστικών μετοχών της Εταιρείας, συνολικής αξίας 92.079,53 ευρώ.

From: ΕΠΙΛΕΚΤΟΣ Α.Ε.Β.Ε.
Posted At: 30 October 2020 09:55
Conversation: ΑΝΑΚΟΙΝΩΣΗ ΟΙΚΟΝΟΜΙΚΟΥ ΗΜΕΡΟΛΟΓΙΟΥ
Posted To: DOLAnnouncements
Subject: ΑΝΑΚΟΙΝΩΣΗ ΟΙΚΟΝΟΜΙΚΟΥ ΗΜΕΡΟΛΟΓΙΟΥ

Οικονομικό Ημερολόγιο

Η ανώνυμη εταιρεία με την επωνυμία «**ΕΠΙΛΕΚΤΟΣ ΚΛΩΣΤΟΨΦΑΝΤΟΥΡΓΙΑ ΑΕΒΕ**» σύμφωνα με το άρθρο 4.1.4.3.1 του Κανονισμού του Χρηματιστηρίου Αθηνών, ανακοινώνει στο επενδυτικό κοινό το Οικονομικό Ημερολόγιο, σύμφωνα με το οποίο:

1. Η Ετήσια Οικονομική Έκθεση της χρήσης 01.07.2019 -30.06.2020 θα είναι διαθέσιμη στην ιστοσελίδα της Εταιρείας (www.stiafilco.com) και του Χρηματιστηρίου Αθηνών (www.helex.gr) την Παρασκευή 30 Οκτωβρίου 2020 (μετά την λήξη της συνεδρίασης του Χ.Α.).
2. Η Ετήσια Τακτική Γενική Συνέλευση των Μετόχων της θα διεξαχθεί την Τρίτη 29 Δεκεμβρίου 2020.
3. Το Διοικητικό Συμβούλιο θα προτείνει στην Γενική Συνέλευση των Μετόχων την μη διανομή μερίσματος.

** Η Εταιρεία διατηρεί το δικαίωμα να μεταβάλλει τις παραπάνω ημερομηνίες, αφού ενημερώσει έγκαιρα το επενδυτικό κοινό με τροποποίηση του παρόντος.*

From: ΓΡ. ΣΑΡΑΝΤΗΣ Α.Β.Ε.Ε.
Posted At: 30 October 2020 10:03
Conversation: Ανακοίνωση Αγοράς Ιδίων Μετοχών
Posted To: DOLAnnouncements
Subject: Ανακοίνωση Αγοράς Ιδίων Μετοχών

Αθήνα, 30/10/2020

Ανακοίνωση Αγοράς Ιδίων Μετοχών

Η εταιρεία ΓΡ. ΣΑΡΑΝΤΗΣ Α.Β.Ε.Ε., σύμφωνα με το άρθρο 49 του Ν. 4548/20 και κατ' εφαρμογή του άρθρου 5 του υπ' αριθμ. 596/2014 Κανονισμού του Ευρωπαϊκού Κοινοβουλίου και Συμβουλίου, και του κατ' εξουσιοδότηση Κανονισμού (ΕΕ) 2016/1052, καθώς και βάσει της σχετικής απόφασης της Έκτακτης Γενικής Συνέλευσης της 02/09/2020, ανακοινώνει ότι την 29/10/2020 προέβη σε αγορά 5.000 ιδίων μετοχών με μέση τιμή κτήσης 8,49 ευρώ ανά μετοχή και συνολική αξία συναλλαγής 42.433,14 ευρώ.

Συνολικά, η Εταιρεία κατέχει 2.794.968 ίδιες μετοχές που αντιστοιχούν στο 4,00% του μετοχικού κεφαλαίου.

From: O.T.E. A.E.
Posted At: 30 October 2020 10:03
Conversation: ΑΝΑΚΟΙΝΩΣΗ ΓΙΑ ΑΓΟΡΑ ΙΔΙΩΝ ΜΕΤΟΧΩΝ
Posted To: DOLAnnouncements

Subject: ΑΝΑΚΟΙΝΩΣΗ ΓΙΑ ΑΓΟΡΑ ΙΔΙΩΝ ΜΕΤΟΧΩΝ

Δείτε την συνημμένη ανακοίνωση.

[Weekly Share Buyback GR 2310 2910](#)

From: ΜΟΤΟΡ ΟΪΛ Α.Ε.
Posted At: 30 October 2020 10:13
Conversation: Συναλλαγές της OPTIMA BANK A.E (ρυθμιζόμενη πληροφορία N.3556/2007)
Posted To: DOLAnnouncements
Subject: Συναλλαγές της OPTIMA BANK A.E (ρυθμιζόμενη πληροφορία N.3556/2007)

Η ΜΟΤΟΡ ΟΙΛ (ΕΛΛΑΣ) ΔΙΥΛΙΣΤΗΡΙΑ ΚΟΡΙΝΘΟΥ Α.Ε., σύμφωνα με τους Ν. 3556/2007 και 3606/2007, ανακοινώνει ότι η Τράπεζα OPTIMA BANK A.E. την ενημέρωσε ότι πραγματοποίησε τις εξής συναλλαγές:

Ημερομηνία	Συναλλαγή	Ποσότητα	Χρηματοπιστωτικό Μέσο	Αξία (σε ΕΥΡΩ)
29/10/2020	Πώληση	5.329	Μετοχές ΜΟΗ (ΚΟ)	41.577,45
29/10/2020	Αγορά	6.380	Μετοχές ΜΟΗ (ΚΟ)	49.494,51
29/10/2020	Αγορά	52	ΣΜΕ ΜΟΗ ΔΕΚ 2020	40.656,00
29/10/2020	Πώληση	20	ΣΜΕ ΜΟΗ ΔΕΚ 2020	15.448,00

Η Τράπεζα OPTIMA BANK A.E. πραγματοποίησε τις ανωτέρω συναλλαγές λόγω της Ειδικής Διαπραγμάτευσης που έχει αναλάβει στην αγορά παραγώγων σε Συμβόλαια Μελλοντικής Εκπλήρωσης (ΣΜΕ) με υποκείμενο τίτλο την μετοχή της ΜΟΤΟΡ ΟΙΛ (ΕΛΛΑΣ) ΔΙΥΛΙΣΤΗΡΙΑ ΚΟΡΙΝΘΟΥ Α.Ε.

Η γνωστοποίηση εκ μέρους της Τράπεζας OPTIMA BANK A.E. προς την Εταιρία και ακολούθως η ανακοίνωση της Εταιρίας προς τις αρχές της Κεφαλαιαγοράς, γίνεται επειδή ο κ. Πέτρος Τζαννετάκης είναι μη εκτελεστικό μέλος του Δ.Σ. της Τράπεζας OPTIMA BANK A.E., ενώ κατέχει τη θέση του εκτελεστικού μέλους του Δ.Σ. της ΜΟΤΟΡ ΟΙΛ (ΕΛΛΑΣ) ΔΙΥΛΙΣΤΗΡΙΑ ΚΟΡΙΝΘΟΥ Α.Ε.

Ο κ. Πέτρος Τζαννετάκης είναι πρόσωπο υπόχρεο να γνωστοποιεί τις χρηματιστηριακές συναλλαγές του με αντικείμενο μετοχές εκδόσεως ΜΟΤΟΡ ΟΙΛ (ΕΛΛΑΣ) ΔΙΥΛΙΣΤΗΡΙΑ ΚΟΡΙΝΘΟΥ Α.Ε. (άρθρο 19 του Κανονισμού ΕΕ 596/2014).

Μαρούσι, 30 Οκτωβρίου 2020

Το Διοικητικό Συμβούλιο

From: ΣΙΔΜΑ Α.Ε.
Posted At: 30 October 2020 10:15
Conversation: ΑΝΑΚΟΙΝΩΣΗ ΓΙΑ ΤΟ ΣΥΝΟΛΙΚΟ ΑΡΙΘΜΟ ΔΙΚΑΙΩΜΑΤΩΝ ΨΗΦΟΥ ΚΑΙ ΤΟ ΥΨΟΣ ΜΕΤΟΧΙΚΟΥ ΚΕΦΑΛΑΙΟΥ
Posted To: DOLAnnouncements
Subject: ΑΝΑΚΟΙΝΩΣΗ ΓΙΑ ΤΟ ΣΥΝΟΛΙΚΟ ΑΡΙΘΜΟ ΔΙΚΑΙΩΜΑΤΩΝ ΨΗΦΟΥ ΚΑΙ ΤΟ ΥΨΟΣ ΜΕΤΟΧΙΚΟΥ ΚΕΦΑΛΑΙΟΥ

Η «ΣΙΔΗΡΕΜΠΟΡΙΚΗ ΜΑΚΕΔΟΝΙΑΣ ΣΙΔΜΑ Α.Ε.» (εφεξής «η Εταιρεία»), κατά τις διατάξεις των άρθρων 9 παρ. 5 και 21 του Ν. 3556/2007 και σε συνδυασμό με την απόφαση 1/434/03.07.2007 του Δ.Σ. της Επιτροπής Κεφαλαιαγοράς, ενημερώνει το επενδυτικό κοινό ότι μετά:

(α) την ολοκλήρωση και πλήρη κάλυψη της αύξησης του μετοχικού της κεφαλαίου με εισφορά σε είδος, στοιχείων του ενεργητικού και του παθητικού που αφορούν στην εμπορία και επεξεργασία χαλυβουργικών προϊόντων της «ΜΠΗΤΡΟΣ ΜΕΤΑΛΛΟΥΡΓΙΚΗ ΑΝΩΝΥΜΗ ΕΜΠΟΡΙΚΗ ΚΑΙ ΒΙΟΜΗΧΑΝΙΚΗ ΕΤΑΙΡΙΑ» και έκδοση νέων μετοχών, η οποία αποφασίσθηκε από την Έκτακτη Γενική Συνέλευση των Μετόχων της Εταιρείας της 25.05.2020,

(β) την από 27.10.2020 έναρξη διαπραγμάτευσης των νέων κοινών ονομαστικών μετοχών της Εταιρείας που προέκυψαν από την ως άνω αύξηση του μετοχικού κεφαλαίου της, το καταβεβλημένο μετοχικό κεφάλαιο της Εταιρείας ανέρχεται πλέον σε ευρώ 18.336.001,05, και διαιρείται σε 13.582.223 κοινές ονομαστικές μετοχές ονομαστικής αξίας ευρώ 1,35 η κάθε μια, ο δε συνολικός αριθμός δικαιωμάτων ψήφου επί κοινών ονομαστικών μετοχών της Εταιρείας ανέρχεται σε 13.582.223.

From: MOTOP ΟΪΛ Α.Ε.
Posted At: 30 October 2020 10:18
Conversation: Ρυθμιζόμενη Πληροφορία Κανονισμός ΕΕ 596/2014: Γνωστοποίηση χρηματιστηριακής συναλλαγής
Posted To: DOLAnnouncements
Subject: Ρυθμιζόμενη Πληροφορία Κανονισμός ΕΕ 596/2014: Γνωστοποίηση χρηματιστηριακής συναλλαγής

Ανακοινώνεται ότι η Motor Oil Holdings Ltd (συνδεδεμένο νομικό πρόσωπο με τους κ. κ. Βαρδή Ι. Βαρδινογιάννη, Ιωάννη Β. Βαρδινογιάννη και Πέτρο Τ. Τζαννετάκη – αντιστοίχως Πρόεδρο Δ.Σ., Εκτελεστικό Αντιπρόεδρο Δ.Σ. και Αναπληρωτή Διευθύνοντα Σύμβουλο της ΜΟΤΟΡ ΟΙΛ (ΕΛΛΑΣ) Α.Ε.) προέβη σε χρηματιστηριακή συναλλαγή με αντικείμενο μετοχές εκδόσεως ΜΟΤΟΡ ΟΙΛ (ΕΛΛΑΣ) Α.Ε. ως ακολούθως:

Αγορά 7.500 μετοχών αξίας Ευρώ 58.505,01 στις 29 Οκτωβρίου 2020.

Μαρούσι 30 Οκτωβρίου 2020

Το Διοικητικό Συμβούλιο

From: ΣΙΔΜΑ Α.Ε.
Posted At: 30 October 2020 10:25
Conversation: ΑΝΑΚΟΙΝΩΣΗ ΓΙΑ ΤΟ ΣΥΝΟΛΙΚΟ ΑΡΙΘΜΟ ΔΙΚΑΙΩΜΑΤΩΝ ΨΗΦΟΥ ΚΑΙ ΤΟ ΨΦΟΣ ΜΕΤΟΧΙΚΟΥ ΚΕΦΑΛΑΙΟΥ (Ορθή Επανάληψη)
Posted To: DOLAnnouncements
Subject: ΑΝΑΚΟΙΝΩΣΗ ΓΙΑ ΤΟ ΣΥΝΟΛΙΚΟ ΑΡΙΘΜΟ ΔΙΚΑΙΩΜΑΤΩΝ ΨΗΦΟΥ ΚΑΙ ΤΟ ΨΦΟΣ ΜΕΤΟΧΙΚΟΥ ΚΕΦΑΛΑΙΟΥ (Ορθή Επανάληψη)

Η «ΣΙΔΗΡΕΜΠΟΡΙΚΗ ΜΑΚΕΔΟΝΙΑΣ ΣΙΔΜΑ Α.Ε.» (εφεξής «η Εταιρεία»), κατά τις διατάξεις των άρθρων 9 παρ. 5 και 21 του Ν. 3556/2007 και σε συνδυασμό με την απόφαση 1/434/03.07.2007 του Δ.Σ. της Επιτροπής Κεφαλαιαγοράς, ενημερώνει το επενδυτικό κοινό ότι μετά:

(α) την ολοκλήρωση και πλήρη κάλυψη της αύξησης του μετοχικού της κεφαλαίου με εισφορά σε είδος, στοιχείων του ενεργητικού και του παθητικού που αφορούν στην εμπορία και επεξεργασία χαλυβουργικών προϊόντων της «ΜΠΗΤΡΟΣ ΜΕΤΑΛΛΟΥΡΓΙΚΗ ΑΝΩΝΥΜΗ ΕΜΠΟΡΙΚΗ ΚΑΙ ΒΙΟΜΗΧΑΝΙΚΗ ΕΤΑΙΡΙΑ» και έκδοση νέων μετοχών, η οποία αποφασίσθηκε από την Τακτική Γενική Συνέλευση των Μετόχων της Εταιρείας της 25.05.2020,

(β) την από 27.10.2020 έναρξη διαπραγμάτευσης των νέων κοινών ονομαστικών μετοχών της Εταιρείας που προέκυψαν από την ως άνω αύξηση του μετοχικού κεφαλαίου της, το καταβεβλημένο μετοχικό κεφάλαιο της Εταιρείας ανέρχεται πλέον σε ευρώ 18.336.001,05, και διαιρείται σε 13.582.223 κοινές ονομαστικές μετοχές ονομαστικής αξίας ευρώ 1,35 η κάθε μια, ο δε συνολικός αριθμός δικαιωμάτων ψήφου επί κοινών ονομαστικών μετοχών της Εταιρείας ανέρχεται σε 13.582.223.

From: ΕΥΡΩΠΑΪΚΗ ΠΙΣΤΗ Α.Ε.Γ.Α.
Posted At: 30 October 2020 10:37
Conversation: ΑΓΟΡΑ ΙΔΙΩΝ ΜΕΤΟΧΩΝ
Posted To: DOLAnnouncements

Subject: ΑΓΟΡΑ ΙΔΙΩΝ ΜΕΤΟΧΩΝ

Η Εταιρία Ευρωπαϊκή Πίστη ΑΕΓΑ (η Εταιρία), ανακοινώνει στο επενδυτικό κοινό, ότι στο πλαίσιο του Προγράμματος Επαναγοράς Ιδίων Μετοχών, στις 29/10/2020, αγόρασε 5.990 ίδιες μετοχές με μέση τιμή κτήσης 3,796 ευρώ ανά μετοχή, συνολικής αξίας 22.736,57 ευρώ, σύμφωνα με το άρθρο 49 του Ν. 4548/2018 και τις αποφάσεις των αρμοδίων οργάνων της Εταιρίας.

Μετά και την προαναφερόμενη αγορά, η Εταιρία κατέχει πλέον 635.764 ίδιες μετοχές, ποσοστό 2,3115 % του συνόλου των μετοχών της Εταιρίας.

Η ανακοίνωση εκδίδεται σύμφωνα με τον Κανονισμό (ΕΕ) αριθ. 596/2014 του Ευρωπαϊκού Κοινοβουλίου και του Συμβουλίου της 16ης Απριλίου 2014 και τον κατ' εξουσιοδότηση Κανονισμό (ΕΕ) 2016/1052 της Επιτροπής της 8ης Μαρτίου 2016.

From: INTRALOT A.E.
Posted At: 30 October 2020 10:45
Conversation: Δελτίο Τύπου: Η Εθνική Λοταρία της Μάλτας Επεκτείνεται στο Διαδίκτυο με το INTRALOT LotosΧι
Posted To: DOLAnnouncements
Subject: Δελτίο Τύπου: Η Εθνική Λοταρία της Μάλτας Επεκτείνεται στο Διαδίκτυο με το INTRALOT LotosΧι

Δείτε το Δελτίο Τύπου

[Δελτίο Τύπου](#)

From: ΤΡΑΠΕΖΑ ΠΕΙΡΑΙΩΣ Α.Ε.
Posted At: 30 October 2020 10:46
Conversation: ΑΝΑΚΟΙΝΩΣΗ
Posted To: DOLAnnouncements

Subject: ΑΝΑΚΟΙΝΩΣΗ

Επισυνάπτεται αρχείο σε μορφή pdf.

[ΑΝΑΚΟΙΝΩΣΗ](#)

From: CNL CAPITAL Ε.Κ.Ε.Σ - Δ.Ο.Ε.Ε.
Posted At: 30 October 2020 12:43
Conversation: ΟΛΟΚΛΗΡΩΣΗ ΦΟΡΟΛΟΓΙΚΟΥ ΕΛΕΓΧΟΥ ΓΙΑ ΤΟ ΕΤΟΣ 2019 ΚΑΙ ΕΚΔΟΣΗ
ΦΟΡΟΛΟΓΙΚΟΥ ΠΙΣΤΟΠΟΙΗΤΙΚΟΥ ΧΩΡΙΣ ΕΠΙΦΥΛΑΞΗ
Posted To: DOLAnnouncements

Subject: ΟΛΟΚΛΗΡΩΣΗ ΦΟΡΟΛΟΓΙΚΟΥ ΕΛΕΓΧΟΥ ΓΙΑ ΤΟ ΕΤΟΣ 2019 ΚΑΙ ΕΚΔΟΣΗ
ΦΟΡΟΛΟΓΙΚΟΥ ΠΙΣΤΟΠΟΙΗΤΙΚΟΥ ΧΩΡΙΣ ΕΠΙΦΥΛΑΞΗ

Παρακαλούμε δείτε συνημμένα το σχετικό pdf.

[CNLCAP - Φορολογικό πιστοποιητικό](#)

From: ΣΙΔΑΜΑ Α.Ε.

Posted At: 30 October 2020 13:09

Conversation: ΑΝΑΚΟΙΝΩΣΗ ΡΥΘΜΙΖΟΜΕΝΗΣ ΠΛΗΡΟΦΟΡΙΑΣ ΤΟΥ Ν. 3556/2007:
Γνωστοποίηση για μεταβολή ποσοστού μετόχων σε επίπεδο
δικαιωμάτων ψήφου

Posted To: DOLAnnouncements

Subject: ΑΝΑΚΟΙΝΩΣΗ ΡΥΘΜΙΖΟΜΕΝΗΣ ΠΛΗΡΟΦΟΡΙΑΣ ΤΟΥ Ν. 3556/2007:
Γνωστοποίηση για μεταβολή ποσοστού μετόχων σε επίπεδο
δικαιωμάτων ψήφου

Η ΣΙΔΗΡΕΜΠΟΡΙΚΗ ΜΑΚΕΔΟΝΙΑΣ ΣΙΔΑΜΑ ΑΕ. γνωστοποιεί, σύμφωνα με τις διατάξεις του Ν.3556/2007 και το άρθρο 19 του Κανονισμού (ΕΕ) αριθ.596/2014, ως ισχύει, και κατόπιν σχετικής ενημέρωσης, ότι μετά την ολοκλήρωση της αύξησης μετοχικού κεφαλαίου της Εταιρείας κατά €4.584.000,60 και την έκδοση 3.395.556 νέων κοινών, άυλων, ονομαστικών μετά ψήφου μετοχών, η εταιρεία Sidacier Holding Sarl ελέγχει πλέον συνολικό ποσοστό 11,63% (από 15,51%)[σύνολο μετοχών 1.580.230] επί του συνόλου των δικαιωμάτων ψήφου της Εταιρείας. Ημερομηνία εισαγωγής των νέων μετοχών είναι η 27.10.2020.

From: FOURLIS A.Ε ΣΥΜΜΕΤΟΧΩΝ
Posted At: 30 October 2020 13:10
Conversation: Ανακοίνωση Αγοράς Ιδίων Μετοχών
Posted To: DOLAnnouncements

Subject: Ανακοίνωση Αγοράς Ιδίων Μετοχών

Ανακοίνωση Αγοράς Ιδίων Μετοχών

[Ανακοίνωση Αγοράς Ιδίων Μετοχών](#)

From: ΤΡΑΠΕΖΑ ΠΕΙΡΑΙΩΣ Α.Ε.
Posted At: 30 October 2020 13:29
Conversation: Ανακοίνωση 9197/2020 (δεν είναι διαθέσιμη η Ελληνική μετάφραση)
Posted To: DOLAnnouncements

Subject: Ανακοίνωση 9197/2020 (δεν είναι διαθέσιμη η Ελληνική μετάφραση)

Αυτή η Ανακοίνωση είναι διαθέσιμη μόνο στα [Αγγλικά](#).

From: ΙΚΤΙΝΟΣ ΕΛΛΑΣ Α.Ε.
Posted At: 30 October 2020 13:56
Conversation: ΑΝΑΚΟΙΝΩΣΗ ΓΙΑ ΤΙΣ ΑΠΟΦΑΣΕΙΣ ΓΕΝΙΚΗΣ ΣΥΝΕΛΕΥΣΗΣ
Posted To: DOLAnnouncements

Subject: ΑΝΑΚΟΙΝΩΣΗ ΓΙΑ ΤΙΣ ΑΠΟΦΑΣΕΙΣ ΓΕΝΙΚΗΣ ΣΥΝΕΛΕΥΣΗΣ

Ανακοινώνεται ότι κατά την Έκτακτη Γενική Συνέλευση των μετόχων της εταιρίας που συνήλθε την 30η Οκτωβρίου, στην έδρα της εταιρίας (Λυκοβρύσεως 7, Μεταμόρφωση Αττικής, 144 52) και ώρα 12:00μμ παρέστησαν ή εκπροσωπήθηκαν μέτοχοι, κάτοχοι 79.016.256 μετοχών σε σύνολο μετοχών 114.320.400, που αντιστοιχεί σε ποσοστό 69,12 % του μετοχικού κεφαλαίου.

Επί του θέματος, εγκρίνεται **ομόφωνα και παμψηφεί** η πρόταση για την υποβολή αίτησης υπαγωγής του επενδυτικού σχεδίου της εταιρίας, στο καθεστώς ενισχύσεων «Γενική Επιχειρηματικότητα» στον αναπτυξιακό νόμο 4399/2016.

Πιο συγκεκριμένα, η επένδυση αφορά μηχανολογικό εκσυγχρονισμό στο λατομείο της εταιρίας που βρίσκεται στη θέση Λεπτοκαρυές στη περιοχή του Βώλακα, Δήμου Κάτω Νευροκοπίου του νομού Δράμας. Το ύψος της επένδυσης ανέρχεται σε 8.164.128 ευρώ, εκ των οποίων ποσό 1.641.000 ευρώ θα είναι συμβατική (20,10% της συνολικής επένδυσης) και θα καλυφθεί με εξωτερική χρηματοδότηση (δάνειο) και ποσό 6.523.128 ευρώ (79.90% της συνολικής επένδυσης) θα καλυφθεί με leasing.

Η κάλυψη της συμβατικής επένδυσης, θα διενεργηθεί με εξωτερική χρηματοδότηση και η ΕΘΝΙΚΗ ΤΡΑΠΕΖΑ, έχει δηλώσει πρόθεση να χρηματοδοτήσει με δάνειο το ποσό της συμβατικής επένδυσης, δεκαετούς διάρκειας, με ένα έτος περίοδο χάριτος. Δυνάμει του ως άνω αναπτυξιακού νόμου, το έργο θα επιδοτηθεί με φοροαπαλλαγή 35%.

From: BRIQ PROPERTIES A.E.E.A.Π.
Posted At: 30 October 2020 13:57
Conversation: Αγορά ιδίων μετοχών (29/10/2020)
Posted To: DOLAnnouncements

Subject: Αγορά ιδίων μετοχών (29/10/2020)

Η BriQ Properties A.E.E.A.Π. γνωστοποιεί ότι σύμφωνα με το άρθρο 49 του Ν 4548/2018 και σύμφωνα με τους όρους του Κανονισμού 2273 / 2003 της Ευρωπαϊκής Επιτροπής και σε εκτέλεση της από 30/03/2020 απόφασης της Τακτικής Γενικής Συνέλευσης των Μετόχων της Εταιρείας και της από 31/03/2020 απόφασης του Διοικητικού Συμβουλίου, προέβη κατά τη διάρκεια της συνεδρίασης της 29/10/2020, μέσω της χρηματιστηριακής εταιρείας «Eurobank Equities», σε αγορά 3.100 ιδίων μετοχών με μέση τιμή κτήσης 1,646 ευρώ και συνολική αξία συναλλαγής 5.101,26 ευρώ.

From: ΠΛΑΣΤΙΚΑ ΚΡΗΤΗΣ Α.Β.Ε.Ε.
Posted At: 30 October 2020 15:29
Conversation: ΑΝΑΚΟΙΝΩΣΗ ΑΓΟΡΑΣ ΙΔΙΩΝ ΜΕΤΟΧΩΝ
Posted To: DOLAnnouncements

Subject: ΑΝΑΚΟΙΝΩΣΗ ΑΓΟΡΑΣ ΙΔΙΩΝ ΜΕΤΟΧΩΝ

Βλέπετε συνημμένα την ΑΝΑΚΟΙΝΩΣΗ ΑΓΟΡΑΣ ΙΔΙΩΝ ΜΕΤΟΧΩΝ

[ΑΝΑΚΟΙΝΩΣΗ ΑΓΟΡΑΣ ΙΔΙΩΝ ΜΕΤΟΧΩΝ](#)

From: EUROMEDICA A.E.
Posted At: 30 October 2020 16:54
Conversation: ΑΝΑΚΟΙΝΩΣΗ
Posted To: DOLAnnouncements

Subject: ΑΝΑΚΟΙΝΩΣΗ

Η EUROMEDICA ΑΝΩΝΥΜΗ ΕΤΑΙΡΙΑ ΠΑΡΟΧΗΣ ΙΑΤΡΙΚΩΝ ΥΠΗΡΕΣΙΩΝ - ΙΔΙΩΤΙΚΕΣ ΚΛΙΝΙΚΕΣ - ΙΔΙΩΤΙΚΑ ΔΙΑΓΝΩΣΤΙΚΑ ΕΡΓΑΣΤΗΡΙΑ - ΙΔΙΩΤΙΚΑ ΠΟΛΥΪΑΤΡΕΙΑ ενημερώνει το επενδυτικό κοινό ότι έχει συσταθεί η εταιρεία με την επωνυμία MEDICAL SUPPLIES & SERVICES ΙΑΤΡΙΚΗ ΠΡΟΜΗΘΕΥΤΙΚΗ ΜΟΝΟΠΡΟΣΩΠΗ Ι.Κ.Ε., στην οποία η EUROMEDICA είναι μέτοχος σε ποσοστό 100% του μετοχικού κεφαλαίου. Το μετοχικό κεφάλαιο της εταιρείας είναι τριάντα χιλιάδες ευρώ (30.000 ευρώ) και διαιρείται σε τριακόσια (300) εταιρικά μερίδια, ονομαστικής αξίας εκατό ευρώ (100 ευρώ) το καθένα.

Ομολογιακά Δάνεια Επιχειρήσεων – Οργανωμένη Αγορά (Μετατρέψιμα)

Πλήθος Εισηγμένων Ομολογίων	Ονομαστική αξία	Τιμή έκδοσης	Σημερινό επιτόκιο	Ημερ. λήξης	Διάρκεια (έτη)	Σημείωση	Τοκομερίδιο		Μον. Διαπρα.	Ομόλογα Επιχειρήσεων	Κατωτ Τιμή	Ανωτ Τιμή	Τιμή κλεισ.	Προηγ. Κλείσιμο-ημέρια	Όγκος	Αξία Συναλλαγών	Τελευταία εντολή			Μεγ έτους	
							Κοινό	Προτιμησιακό									Τιμή	Αγορ./ Πώλ.	Ημερομηνία		λαχ
85,479,884	0.30	0.30	1.00	11/10/2025	9	---	17	---	1	FORTHNET A.E. (Μ.Ο.Δ.)	---	---	---	---	---	---	90.0000	A	03/08/2020	100.0000	100.0000

Σημειώσεις Εταιρικών Ομολόγων

Ο Όγκος Συναλλαγών υπολογίζεται ως (Τεμάχια) * (Ονομαστική Τιμή). Η Αξία Συναλλαγών υπολογίζεται ως (Τεμάχια) * (Ονομαστική Τιμή) * (Τιμή %) + (Δεδουλευμένοι Τόκοι).

Οι τιμές συναλλαγών των ομολόγων υπολογίζονται ως ποσοστό επί τοις εκατό (%) της ονομαστικής τους τιμής.

Όλα τα ομόλογα έχουν Ονομαστική Αξία εκπεφρασμένη σε Ευρώ (εκτός εάν σημειώνεται διαφορετικά).

Ομολογιακά Δάνεια Επιχειρήσεων – Οργανωμένη Αγορά (Μη Μετατρέψιμα)

Πλήθος Εισηγμένων Ομολογιών	Ονομαστική αξία	Τιμή έκδοσης	Σημερινό επιτόκιο	Ημερ. λήξης	Διάρκεια (έτη)	Σημείωση	Τοκομερίδιο		Μον. Διασπ.	Ομόλογα Επιχειρήσεων	Δεδ. Τόκς Αποδ./Λήξη		Κατωτ Τιμή	Ανωτ Τιμή	Τιμή κλειστ.	Προηγ. Κλείσιμο-ημέρια	Όγκος	Αξία Συναλλαγών	Τελευταία εντολή			Μεγ έτους		
							Κοινό	Προτιμησιακό			Τιμή	Αγορ./ Πώλ.							Ημερομηνία	λαχ έτους				
175,000	1,000.00	1,000.00	3.40	26/07/2024	5	---	3	---	1	ΑΤΤΙCΑ Α.Ε. ΣΥΜΜΕΤΟΧΩΝ (Μη μετατρέψιμο)	9.3500	10.5530	---	---	---	79.3830	29/10/2020	---	---	78.0010	A	30/10/2020	60.0000	100.0000
22,727	1,000.00	1,000.00	4.95	26/06/2023	5	---	5	---	1	B&F Α.Β.Ε.Ε. ΕΝΔΥΜΑΤΩΝ (Μη μετατρέψιμο)	17.8750	7.7420	89.4000	91.7480	91.7480	89.3230	29/10/2020	17,000	15,624.28	89.4000	A	30/10/2020	68.0000	94.9999
90,000	1,000.00	1,000.00	3.00	11/05/2023	5	---	5	---	1	CORAL Α.Ε. (Μη μετατρέψιμο)	14.6667	2.4050	100.7500	101.0000	101.0000	101.1000	27/10/2020	6,000	6,135.50	101.0000	A	30/10/2020	89.4200	105.0000
39,892,816	1.00	1.00	5.00	04/10/2021	5	---	17	---	1	HOUSEMARKET Α.Ε. (Μη Μετατρέψιμο)	0.0040	2.1680	102.2000	102.2000	102.2000	102.7820	27/10/2020	6,000	6,156.17	102.2000	A	30/10/2020	93.8736	105.1000
150,000	1,000.00	1,000.00	2.60	22/10/2026	7	---	3	---	1	ΤΕΡΝΑ ΕΝΕΡΓΕΙΑΚΗ Μ.Α.Ε.Χ. (Μη μετατρέψιμο)	0.8667	2.7190	99.0000	99.0000	99.0000	99.2170	29/10/2020	1,000	990.87	99.0000	A	30/10/2020	84.4000	102.8000
200,000	1,000.00	1,000.00	3.60	12/03/2026	7	---	4	---	1	ΑΕΡΟΠΟΡΙΑ ΑΙΓΑΙΟΥ Α.Ε. (Μη μετατρέψιμο)	5.0000	7.5570	79.0000	83.0000	83.0000	82.9380	29/10/2020	61,000	50,471.90	82.5000	A	30/10/2020	54.7313	107.3000
200,000	1,000.00	1,000.00	2.10	27/10/2027	7	---	1	---	1	Ο.Π.Α.Π. Α.Ε. (Μη Μετατρέψιμο)	0.4083	2.0720	100.0000	100.4980	100.1710	100.0100	29/10/2020	219,000	219,372.38	100.0500	A	30/10/2020	100.0000	100.8800
120,000	1,000.00	1,000.00	3.95	04/04/2025	7	---	6	---	1	ΓΕΚ ΤΕΡΝΑ Α.Ε. (Μη μετατρέψιμο)	3.1819	3.0640	102.2500	102.2500	102.2500	102.2780	29/10/2020	3,000	3,077.05	102.0000	A	30/10/2020	91.0000	107.2000
320,000	1,000.00	1,000.00	3.40	21/07/2027	7	---	1	---	1	LAMDA DEVELOPMENT Α.Ε. (Μη μετατρέψιμο)	9.9167	3.6400	98.0000	98.7000	98.5000	98.4740	29/10/2020	6,000	5,969.50	98.0000	A	30/10/2020	98.4744	100.8500
500,000	1,000.00	1,000.00	2.75	03/07/2027	7	---	1	---	1	ΓΕΚ ΤΕΡΝΑ Α.Ε. (Μη μετατρέψιμο)	9.3958	3.1880	96.1000	97.4000	97.4000	96.7420	29/10/2020	77,000	75,005.48	96.1201	A	30/10/2020	96.7419	100.0000

Σημειώσεις Εταιρικών Ομολόγων

Ο Όγκος Συναλλαγών υπολογίζεται ως (Τεμάχια) * (Ονομαστική Τιμή). Η Αξία Συναλλαγών υπολογίζεται ως (Τεμάχια) * (Ονομαστική Τιμή) * (Τιμή %) + (Δεδουλευμένοι Τόκοι).

Οι τιμές συναλλαγών των ομολόγων υπολογίζονται ως ποσοστό επί τοις εκατό (%) της ονομαστικής τους τιμής.

Όλα τα ομόλογα έχουν Ονομαστική Αξία εκπεφρασμένη σε Ευρώ (εκτός εάν σημειώνεται διαφορετικά).

Ομόλογα Ελληνικού Δημοσίου

Πλήθος Εισηγμ. Ομολογιών	Ονομ. αξία	Σημερινό επιτόκιο	Υπολογισμός Δεδουλευμένων	Ημερ/νία Λήξης [1]	Διάρκεια (έτη)	Σημείωση	Ημερομηνία Πληρ.	Αξία τρέχοντος	Μον. Διαπρ.	Ομόλογα Ελληνικού Δημοσίου	Κατωτ Τιμή	Ανωτ Τιμή	Τιμή κλεισ.	Προηγ. Κλείσιμο-ημ/νία	Όγκος	Αξία Συναλλαγών	Τελευταία εντολή Αγορ./ Πώλ. Ημερομηνία
3,000,000	1,000.00	4.38	Πργμ/Πργμ	01/08/2022	5	---	01/08	4.38	1	ΟΕΔ-ΣΤΘ-010822-05Χ-4,375-1,000	---	---	---	---	---	---	1.0000 A 28/11/2018
2,500,000	1,000.00	1.88	Πργμ/Πργμ	04/02/2035	15	---	04/02	1.88	1	ΟΕΔ-ΣΤΘ-040235-15Χ-1,875-1,000	---	---	---	---	---	---	---
2,500,000	1,000.00	3.45	Πργμ/Πργμ	02/04/2024	5	---	02/04	3.45	1	ΟΕΔ-ΣΤΘ-020424-05Χ-3,450-1,000	---	---	---	---	---	---	---
4,355,990,324	1.00	3.50	Πργμ/Πργμ	30/01/2023	5	---	01/02 - 31/01	3.50	1	ΟΕΔ-ΣΤΘ-300123-05Χ-3,500-1,00	---	---	---	94.5720 13/07/2018	---	---	1.0000 A 28/11/2018
5,962,747,327	1.00	3.75	Πργμ/Πργμ	30/01/2028	10	---	/02 - 01/02 - 31/	3.75	1	ΟΕΔ-ΣΤΘ-300128-10Χ-3,750-1,00	---	---	---	85.4610 13/07/2018	---	---	1.0000 A 28/11/2018
6,091,218,404	1.00	3.90	Πργμ/Πργμ	30/01/2033	15	---	/02 - 01/02 - 31/	3.90	1	ΟΕΔ-ΣΤΘ-300133-15Χ-3,900-1,00	---	---	---	78.6730 13/07/2018	---	---	1.0000 A 28/11/2018
4,805,399,486	1.00	4.00	Πργμ/Πργμ	30/01/2037	19	---	/02 - 01/02 - 31/	4.00	1	ΟΕΔ-ΣΤΘ-300137-19Χ-4,000-1,00	---	---	---	77.0370 13/07/2018	---	---	1.0000 A 28/11/2018
4,603,713,186	1.00	4.20	Πργμ/Πργμ	30/01/2042	24	---	/02 - 01/02 - 31/	4.20	1	ΟΕΔ-ΣΤΘ-300142-24Χ-4,200-1,00	---	---	---	77.7640 13/07/2018	---	---	1.0000 A 28/11/2018
550,418,123	1.00	3.65	Πργμ/Πργμ	24/02/2023	11	---	24/02	3.65	1	ΟΕΔ-ΣΤΘ-240223-11Χ-2,000-1,00	---	---	---	10.0000 22/06/2015	---	10.0000	A 11/07/2019
445,007,576	1.00	3.65	Πργμ/Πργμ	24/02/2024	12	---	24/02	3.65	1	ΟΕΔ-ΣΤΘ-240224-12Χ-2,000-1,00	---	---	---	10.0000 22/06/2015	---	---	---
423,674,226	1.00	3.65	Πργμ/Πργμ	24/02/2025	13	---	24/02	3.65	1	ΟΕΔ-ΣΤΘ-240225-13Χ-2,000-1,00	---	---	---	10.0000 22/06/2015	---	---	---
212,292,153	1.00	3.65	Πργμ/Πργμ	24/02/2026	14	---	24/02	3.65	1	ΟΕΔ-ΣΤΘ-240226-14Χ-2,000-1,00	---	---	---	10.0000 22/06/2015	---	---	---
160,621,352	1.00	3.65	Πργμ/Πργμ	24/02/2027	15	---	24/02	3.65	1	ΟΕΔ-ΣΤΘ-240227-15Χ-2,000-1,00	---	---	---	10.0000 22/06/2015	---	---	---
183,244,055	1.00	3.65	Πργμ/Πργμ	24/02/2028	16	---	24/02	3.65	1	ΟΕΔ-ΣΤΘ-240228-16Χ-2,000-1,00	---	---	---	10.0000 22/06/2015	---	---	---
164,802,894	1.00	3.65	Πργμ/Πργμ	24/02/2029	17	---	24/02	3.65	1	ΟΕΔ-ΣΤΘ-240229-17Χ-2,000-1,00	---	---	---	10.0000 22/06/2015	---	---	---
165,460,943	1.00	3.65	Πργμ/Πργμ	24/02/2030	18	---	24/02	3.65	1	ΟΕΔ-ΣΤΘ-240230-18Χ-2,000-1,00	---	---	---	10.0000 22/06/2015	---	---	---
129,007,241	1.00	3.65	Πργμ/Πργμ	24/02/2031	19	---	24/02	3.65	1	ΟΕΔ-ΣΤΘ-240231-19Χ-2,000-1,00	---	---	---	10.0000 22/06/2015	---	---	---
126,192,683	1.00	3.65	Πργμ/Πργμ	24/02/2032	20	---	24/02	3.65	1	ΟΕΔ-ΣΤΘ-240232-20Χ-2,000-1,00	---	---	---	10.0000 22/06/2015	---	---	---
146,905,168	1.00	3.65	Πργμ/Πργμ	24/02/2033	21	---	24/02	3.65	1	ΟΕΔ-ΣΤΘ-240233-21Χ-2,000-1,00	---	---	---	10.0000 22/06/2015	---	---	---
154,475,606	1.00	3.65	Πργμ/Πργμ	24/02/2034	22	---	24/02	3.65	1	ΟΕΔ-ΣΤΘ-240234-22Χ-2,000-1,00	---	---	---	10.0000 22/06/2015	---	---	---
144,429,441	1.00	3.65	Πργμ/Πργμ	24/02/2035	23	---	24/02	3.65	1	ΟΕΔ-ΣΤΘ-240235-23Χ-2,000-1,00	---	---	---	10.0000 22/06/2015	---	---	---
166,211,676	1.00	3.65	Πργμ/Πργμ	24/02/2036	24	---	24/02	3.65	1	ΟΕΔ-ΣΤΘ-240236-24Χ-2,000-1,00	---	---	---	10.0000 22/06/2015	---	---	---
145,461,669	1.00	3.65	Πργμ/Πργμ	24/02/2037	25	---	24/02	3.65	1	ΟΕΔ-ΣΤΘ-240237-25Χ-2,000-1,00	---	---	---	10.0000 22/06/2015	---	---	---
146,941,087	1.00	3.65	Πργμ/Πργμ	24/02/2038	26	---	24/02	3.65	1	ΟΕΔ-ΣΤΘ-240238-26Χ-2,000-1,00	---	---	---	10.0000 22/06/2015	---	---	---
135,115,612	1.00	3.65	Πργμ/Πργμ	24/02/2039	27	---	24/02	3.65	1	ΟΕΔ-ΣΤΘ-240239-27Χ-2,000-1,00	---	---	---	10.0000 22/06/2015	---	---	---
141,909,637	1.00	3.65	Πργμ/Πργμ	24/02/2040	28	---	24/02	3.65	1	ΟΕΔ-ΣΤΘ-240240-28Χ-2,000-1,00	---	---	---	10.0000 22/06/2015	---	---	---
136,788,720	1.00	3.65	Πργμ/Πργμ	24/02/2041	29	---	24/02	3.65	1	ΟΕΔ-ΣΤΘ-240241-29Χ-2,000-1,00	---	---	---	10.0000 22/06/2015	---	---	---
163,643,410	1.00	3.65	Πργμ/Πργμ	24/02/2042	30	---	24/02	3.65	1	ΟΕΔ-ΣΤΘ-240242-30Χ-2,000-1,00	---	---	---	10.0000 22/06/2015	---	---	---
4,000,000	1,000.00	3.88	Πργμ/Πργμ	12/03/2029	10	---	12/03	3.88	1	ΟΕΔ-ΣΤΘ-120329-10Χ-3,875-1,0000	---	---	---	---	---	100.0000	A 15/10/2019
503,753	1,000.00	0.32	FLR Πργμ/360	16/09/2021	2	---	16/03 - 16/09	---	1	ΟΕΔ-ΚΥΜ-160921-02Χ-0,319-1,000	---	---	---	---	---	---	---
3,000,000	1,000.00	3.38	Πργμ/Πργμ	15/02/2025	7	---	15/02	3.38	1	ΟΕΔ-ΣΤΘ-150225-07Χ-3,375-1,000	---	---	---	---	---	---	---
250,250	1,000.00	2.90	Πργμ/Πργμ	20/03/2023	4	---	20/03	2.90	1	ΟΕΔ-ΣΤΘ-200323-04Χ-2,900-1,000	---	---	---	---	---	---	---
964,000	1,000.00	3.25	Πργμ/Πργμ	20/03/2025	6	---	20/03	3.25	1	ΟΕΔ-ΣΤΘ-200325-06Χ-3,250-1,000	---	---	---	---	---	---	---
2,100,000	1,000.00	3.55	Πργμ/Πργμ	20/03/2026	7	---	20/03	3.55	1	ΟΕΔ-ΣΤΘ-200326-07Χ-3,550-1,000	---	---	---	---	---	---	---

Σημειώσεις Ομολόγων Ελλ. Δημοσίου

Ο Όγκος Συναλλαγών υπολογίζεται ως (Τεμάχια) * (Ονομαστική Τιμή). Η Αξία Συναλλαγών υπολογίζεται ως (Τεμάχια) * (Ονομαστική Τιμή) * (Τιμή %) + (Δεδουλευμένοι Τόκοι)

Η Αξία του τρέχοντος τοκομεριδίου για τις εκδόσεις Ονομαστικής Αξίας 0,01 ευρώ, αναφέρεται σε Ονομαστική Αξία 100 ευρώ.

FLR (= Floating Interest Rate) Ομόλογο Μεταβλητού Επιτοκίου.

[1] - Η Ημερομηνία Λήξης της τοκοφόρου περιόδου και η Ημερομηνία Πληρωμής του τοκομεριδίου.

Ομόλογα Ελληνικού Δημοσίου

Πλήθος Εισηγμ. Ομολογιών	Ονομ. αξία	Σημερινό επιτόκιο	Υπολογισμός Δεδουλευμένων	Ημερ/νία Λήξης [1]	Διάρκεια (έτη)	Σημείωση	Ημερομηνία Πληρ.	Αξία τρέχοντος	Μον. Διαπρ.	Ομόλογα Ελληνικού Δημοσίου	Κατωτ Τιμή	Ανωτ Τιμή	Τιμή κλεισ.	Προηγ. Κλείσιμο-ημ/νία	Όγκος	Αξία Συναλλαγών	Τελευταία εντολή Αγορ./ Πώλ. Ημερομηνία
5,500,000	1,000.00	1.50	Πργμ/Πργμ	18/06/2030	10	---	18/06	1.50	1	ΟΕΔ-ΣΤΘ-180630-10Χ-1,500-1,000	---	---	---	---	---	---	---
3,314,250	1,000.00	3.25	Πργμ/Πργμ	20/03/2050	30	---	20/03	3.25	1	ΟΕΔ-ΣΤΘ-200350-30Χ-3,250-1,000	---	---	---	---	---	---	---
2,000,000	1,000.00	2.00	Πργμ/Πργμ	22/04/2027	7	---	22/04	2.00	1	ΟΕΔ-ΣΤΘ-220427-07Χ-2,000-1,000	---	---	---	---	---	---	99.9000 A 22/04/2020
2,500,000	1,000.00	1.88	Πργμ/Πργμ	23/07/2026	7	---	23/07	1.88	1	ΟΕΔ-ΣΤΘ-230726-07Χ-1,875-1,000	---	---	---	---	---	---	---

Σημειώσεις Ομολόγων Ελλ. Δημοσίου

Ο Όγκος Συναλλαγών υπολογίζεται ως (Τεμάχια) * (Ονομαστική Τιμή). Η Αξία Συναλλαγών υπολογίζεται ως (Τεμάχια) * (Ονομαστική Τιμή) * (Τιμή %) + (Δεδουλευμένοι Τόκοι)

Η Αξία του τρέχοντος τοκομεριδίου για τις εκδόσεις Ονομαστικής Αξίας 0,01 ευρώ, αναφέρεται σε Ονομαστική Αξία 100 ευρώ.

FLR (= Floating Interest Rate) Ομόλογο Μεταβλητού Επιτοκίου.

[1] - Η Ημερομηνία Λήξης της τοκοφόρου περιόδου και η Ημερομηνία Πληρωμής του τοκομεριδίου.

Έντοκα Γραμμάτια & Zero Coupon Ομόλογα Ελληνικού Δημοσίου

Ημερ/νία	Διάρκειας 13 εβδομάδων									Διάρκειας 26 εβδομάδων									Διάρκειας 52 εβδομάδων									
	Ημερ/νία Λήξης	Αρχικό Επιτόκιο	Πλήθος Εισηγμένων	Ονομική αξία	Τιμή έκδοσης	Τελευταία Τιμή	Συναλλαγή Ημερομηνία	Όγκος Συναλλαγών	Σημ.	Ημερ/νία Λήξης	Αρχικό Επιτόκιο	Πλήθος Εισηγμένων	Ονομική αξία	Τιμή έκδοσης	Τελευταία Τιμή	Συναλλαγή Ημερομηνία	Όγκος Συναλλαγών	Σημ.	Ημερ/νία Λήξης	Αρχικό Επιτόκιο	Πλήθος Εισηγμένων	Ονομική αξία	Τιμή έκδοσης	Τελευταία Τιμή	Συναλλαγή Ημερομηνία	Όγκος Συναλλαγών	Σημ.	
13/12/2019	---	---	---	---	---	---	---	---	---	---	---	---	---	---	---	---	---	---	---	11/12/2020	0.07	1,000,000	1,000.00	999.30	---	---	---	---
13/03/2020	---	---	---	---	---	---	---	---	---	---	---	---	---	---	---	---	---	---	---	12/03/2021	0.24	600,000	1,000.00	1,000.00	---	---	---	---
12/06/2020	---	---	---	---	---	---	---	---	---	---	---	---	---	---	---	---	---	---	---	11/06/2021	0.25	1,600,000	1,000.00	997.49	---	---	---	---
11/09/2020	---	---	---	---	---	---	---	---	---	---	---	---	---	---	---	---	---	---	---	10/09/2021	0.00	1,000,000	1,000.00	1,000.00	---	---	---	---

Ημερήσιο Δελτίο Τιμών

Έτος: 141 Αύξων Αριθμός Συνεδρίασης: 207

Ενότητα 5: Ομόλογα Ελληνικού Δημοσίου Διαπραγματεύσιμα με τη Μέθοδο Εκφώνησης - Αντιφώνησης

Παρασκευή, 30 Οκτωβρίου, 2020

Ομόλογα σε Κυκλοφορία	Νόμισμα / Ελάχιστη διαπραγ.	Ημερομηνία Πληρ.	Αξία τρέχοντος τοκομεριδίου	Σημείωση	Τοκομερίδιο	Μονάδα διαπίσης	Ημερ/νία Έκδοσης	Διάρκεια (έτη)	Σημερινό επιτόκιο	Υ.Δ.Τ σε	Ομόλογα	Τελευταία τιμή προηγ.	Τελευτ. Τιμή	Εκφ. τοις μετρητοίς (€) Αγορ. / Πώλ Ημερομηνία	Συναλλαγές σε τμχ	Ελάχιστο ζωής	Μέγιστο ζωής		
0	GBP / 10	01/12	0.25	---	63	1	01/12/1928	100	2.5	360	Ε.Κ.Τ.Ε.	---	---	---	---	---	---		
103,746	GBP / 10	01/12	0.25	---	61	1	01/12/1930	98	2.5	360	Ε.Κ.Τ.Ε. σειρά	2.27	05/02/1996	2.27	Π	05/02/1996	---	2.27	2.27

Νομικών Προσώπων και Εταιρειών σε Συνάλλαγμα και Ευρο**Σημειώσεις Ομολόγων Ελλ. Δημοσίου**

Υ.Δ.Τ: Υπολογισμός Δεδουλευμένων Τόκων.

FLR (= Floating Interest Rate) Ομόλογο Μεταβλητού Επιτοκίου.

Η ελάχιστη διαπραγματεύσιμη Ονομαστική Αξία για όλους τους Άυλους Τίτλους του Δημοσίου είναι τα 100 Ευρώ.

(μφρ-0)

Πίνακας Μελών Χρηματιστηρίου Αθηνών και Μελών ΕΤ.ΕΚ.

Επωνυμία	Διεύθυνση	Τηλέφωνο	Φαξ	Αγορά Μετοχών			Αγορά Παραγώγων		Μέλη ΕΤ.ΕΚ.	
				Μέλος Αγοράς	Μέλος εξ Αποστάσεως	Ειδικός Διαπρήτης	Διαπρήτης	Ειδικός Διαπρήτης	Γενικό Εκκαθ/στικό	Άμεσο Εκκαθ/στικό
AEONIC SECURITIES C.I.F. P.L.C.	ΛΑΪΟΥ 6, ΓΡ. 301B, ANNA COURT ,	35725337600		a	a					
ALPHA ΤΡΑΠΕΖΑ Α.Ε.	ΛΕΩΦ. ΑΘΗΝΩΝ 103, ΑΘΗΝΑ	+30 2103436820	210-3436270						a	
	ΣΤΑΔΙΟΥ 40, ΑΘΗΝΑ	(210)-3260000	(210)-3264116							
		(210)-3265546	(210)-3265811							
ARGUS STOCKBROKERS LTD	25 ΛΕΩΦΟΡΟΣ ΔΗΜΟΣΘΕΝΗ ΣΕΒΕΡΗ 25 ,	0035722717000		a	a		a			
ATLANTIC SECURITIES LTD	ΠΡΟΔΡΟΜΟΥ 37 37,	0035722445400		a	a					
ΑΧΟΝ ΧΡΗΜΑΤΙΣΤΗΡΙΑΚΗ Α.Ε.Π.Ε.Υ.	ΣΤΑΔΙΟΥ 48 48, ΑΘΗΝΑ	2103363800		a			a			
ΒΕΤΑ ΧΡΗΜΑΤΙΣΤΗΡΙΑΚΗ Α.Ε.Π.Ε.Υ.	Λ.ΑΛΕΞΑΝΔΡΑΣ 29 29 , ΑΘΗΝΑ	2106478930		a		a				a
BNP PARIBAS SECURITIES SERVICES	ΛΑΜΨΑΚΟΥ 2 2, ΑΘΗΝΑ	2107468500							a	
BOFA SECURITIES EUROPE SA	112 AVENUE KL?BER 75116 ,	+33 153655555		a	a					
CAPITAL ΑΧΕΠΕΥ	ΜΗΤΡΟΠΟΛΕΩΣ 58 58, ΑΘΗΝΑ	2103369700		a			a			
CFS ΧΡΗΜΑΤΙΣΤΗΡΙΑΚΗ Α.Ε.Π.Ε.Υ.	ΠΑΠΑΡΡΗΓΟΠΟΥΛΟΥ 3 3, ΑΘΗΝΑ	2103360800		a						
CITIGROUP GLOBAL MARKETS EUROPE AG	REUTERWEG 16 FRANKFURT 16,	+49 691366-0		a	a					
CITIGROUP GLOBAL MARKETS LIMITED	33 CANADA SQUARE -CANARY WHARF 1,	+44 02079864000		a	a					
CREDIT SUISSE SECURITIES (EUROPE) LIMITED	ONE CABOT SQUARE 1 , LONDON	+44 2078888888		a	a					
CREDIT SUISSE SECURITIES SOCIEDAD DE VALORES SA	CALLE AYALA 42, 3A PLANTA-B MADRID ,	+34917916000		a	a					
DEUTSCHE BANK AG	GREAT WINCHESTER STREET 1 , LONDON	+44 20 754 54209	00441133361437		a					
EUROBANK EQUITIES Α.Ε.Π.Ε.Υ.	ΦΙΛ/ΕΛΛΗΝΩΝ 10 & ΞΕΝΟΦΩΝΤΟΣ 13 , ΑΘΗΝΑ	2103720425		a		a	a			a
EUROCORP Α.Ε.Π.Ε.Υ.	ΠΛ.ΦΙΛΙΚΗΣ ΕΤΑΙΡΕΙΑΣ 14 14, ΑΘΗΝΑ	2107263600		a			a			a
EUROTRUST ΧΡΗΜΑΤΙΣΤΗΡΙΑΚΗ Α.Ε.Π.Ε.Υ.	ΣΕΒΑΣΤΟΥΠΟΛΕΩΣ 113 113, ΑΘΗΝΑ	2103363100		a						
EUROXX ΧΡΗΜΑΤΙΣΤΗΡΙΑΚΗ Α.Ε.Π.Ε.Υ.	ΠΑΛΑΙΟΛΟΓΟΥ 7, ΧΑΛΑΝΔΡΙ	(210)-6879400	(210)-6879401	a		a	a			a
	ΠΑΛΑΙΟΛΟΓΟΥ 7, ΧΑΛΑΝΔΡΙ	+30 2106879400	210-6879401							
GLOBAL CAPITAL SECURITIES & FINANCIAL SERVICES LTD	Λ.ΑΡΧΙΕΠΙΣΚΟΠΟΥ ΜΑΚΑΡΙΟΥ Γ50 50,	0035722710710		a	a					
HSBC FRANCE	Λ.ΜΕΣΣΟΓΕΙΩΝ 109-111 109-111,	2106960000							a	
INDEX ΧΡΗΜΑΤΙΣΤΗΡΙΑΚΗ Α.Ε.Π.Ε.Υ.	ΔΡΑΓΑΤΣΑΝΙΟΥ 6 6, ΑΘΗΝΑ	2103213920		a						
LAIKI FINANCIAL SERVICES LTD	ΛΕΩΦ. ΒΥΡΩΝΟΣ 26, ΛΕΥΚΩΣΙΑ ΚΥΠΡΟΥ	357 22367367	357 22718567		a					
MEGA EQUITY SECURITIES & FINANCIAL SERVICES PUBLIC LTD	ΛΕΩΦ.ΓΡΙΒΑ ΔΙΓΕΝΗ 42-44 42-44,	0035722711711		a	a		a			
MERIT ΧΡΗΜΑΤΙΣΤΗΡΙΑΚΗ Α.Ε.Π.Ε.Υ.	ΣΟΦΟΚΛΕΟΥΣ 5 5, ΑΘΗΝΑ	2103671880		a		a	a			a
MERRILL LYNCH INTERNATIONAL	2 KING EDWARD STREET 2 , LONDON	+44 20276281000		a	a					
NUNTIUS ΧΡΗΜΑΤΙΣΤΗΡΙΑΚΗ Α.Ε.Π.Ε.Υ.	ΔΡΑΓΑΤΣΑΝΙΟΥ 6 6, ΑΘΗΝΑ	2103350599		a						
ONE PLUS CAPITAL LIMITED	75 PRODROMOU AVENUE NICOSIA 1307 ,	35722873760		a	a					
PROCHOICE CHRIMATISTIRIAKI LTD	ΛΕΩΦ ΣΠΥΡΟΥ ΚΥΠΡΙΑΝΟΥ 57, ΑΚΙΝΗΤΑ Φ 57,	035724661192		a	a					
SHARELINK SECURITIES & FINANCIAL SERVICES LTD	HOUSE-ΘΕΟΤΟΚΗ 6 ΜΕΓΑΡΟ ΕΛΛΗΝΑ 6 ,	+357 22554200		a	a		a			

Πίνακας Μελών Χρηματιστηρίου Αθηνών και Μελών ΕΤ.ΕΚ.

Επωνυμία	Διεύθυνση	Τηλέφωνο	Φαξ	Αγορά Μετοχών			Αγορά Παραγώγων		Μέλη ΕΤ.ΕΚ.	
				Μέλος Αγοράς	Μέλος εξ Αποστάσεως	Ειδικός Διαπρήτης	Διαπρήτης	Ειδικός Διαπρήτης	Γενικό Εκκαθιστικό	Άμεσο Εκκαθιστικό
SOCIETE GENERALE S.A.	17 COURSA VALMY, CEDEX ,	+157290504		a	a		a			
SOLIDUS SECURITIES Α.Ε.Π.Ε.Υ.	ΛΟΥΙΖΗΣ ΡΙΑΝΚΟΥΡ 64 64, ΑΘΗΝΑ	2106900600		a			a			a
THE CYPRUS INVESTMENT & SECURITIES CORPORATION LTD	ΛΕΩΦ. ΛΕΜΕΣΟΥ 154 154,	0035722121700		a	a					
UBS EUROPE SE	OPERNTURM, BOCKENHEIMER LANDSTRASSE 2-4 ,	496921790		a	a					
UBS LIMITED	FINSBURY AVENUE 1 , LONDON	+44 2075687135			a					
Α. ΣΑΡΡΗΣ ΧΡΗΜΑΤΙΣΤΗΡΙΑΚΗ Α.Ε.Π.Ε.Υ.	ΔΡΑΓΑΤΣΑΝΙΟΥ 6 6, ΑΘΗΝΑ	2103367700		a						
ΑΛΦΑ FINANCE ΑΕΠΕΥ	ΜΕΡΛΙΝ 5 5, ΑΘΗΝΑ	2103677400		a		a	a	a		a
Γ. Α. ΠΕΡΒΑΝΑΣ ΧΡΗΜΑΤΙΣΤΗΡΙΑΚΗ Α.Ε.Π.Ε.Υ	ΣΟΦΟΚΛΕΟΥΣ 7-9 7-9, ΑΘΗΝΑ	2103727200		a						
ΔΥΝΑΜΙΚΗ ΧΡΗΜΑΤΙΣΤΗΡΙΑΚΗ Α.Ε.Π.Ε.Υ	ΤΡΑΛΛΕΩΝ 2 & Λ.ΣΥΓΓΡΟΥ 223 , ΝΕΑ ΣΜΥΡΝΗ	2103677700		a			a			a
ΕΘΝΙΚΗ ΤΡΑΠΕΖΑ ΤΗΣ ΕΛΛΑΔΟΣ Α.Ε.	ΑΚΑΔΗΜΙΑΣ 68, ΑΘΗΝΑ	(210)-3328817	(210)-3328678	a		a	a		a	
	ΑΙΟΛΟΥ 86, ΑΘΗΝΑ	(210)-3341000	(210)-3328187							
ΕΘΝΙΚΗ ΧΡΗΜΑΤΙΣΤΗΡΙΑΚΗ Α.Ε.Π.Ε.Υ.	ΛΕΩΦ. ΚΗΦΙΣΙΑΣ 66 (ΚΤΗΡΙΟ Α) 66, ΜΑΡΟΥΣΙ	2103328784		a		a	a	a		
ΕΛΛΗΝΙΚΗ ΤΡΑΠΕΖΑ (ΕΠΕΝΔΥΣΕΙΣ) ΛΤΔ	ΛΕΩΦ.ΚΥΡΙΑΚΟΥ ΜΑΤΣΗ 31 - ΤΘ 24747 , ΛΕΥΚΩΣΙΑ ΚΥΠΡΟΥ	+357 22500100	357 22500110		a					
ΕΛΛΗΝΟΑΜΕΡΙΚΑΝΙΚΗ ΧΡΗΜΑΤΙΣΤΗΡΙΑΚΗ ΑΕΠΕΥ	ΑΝΔΡΕΑ ΠΑΠΑΝΔΡΕΟΥ 27 27, ΜΑΡΟΥΣΙ	2103311100		a		a	a			a
Ι. Χ. ΜΑΥΡΙΚΗΣ ΧΡΗΜΑΤΙΣΤΗΡΙΑΚΗ Α.Ε.Π.Ε.Υ	ΣΟΦΟΚΛΕΟΥΣ 5 5, ΑΘΗΝΑ	2103216730		a						
ΚΑΠΠΑ ΧΡΗΜΑΤΙΣΤΗΡΙΑΚΗ Α.Ε.Π.Ε.Υ.	ΒΑΛΛΑΩΡΙΤΟΥ 15 15, ΑΘΗΝΑ	2103678600		a			a			
ΚΑΡΑΜΑΝΟΦ ΧΡΗΜΑΤΙΣΤΗΡΙΑΚΗ Α.Ε.Π.Ε.Υ.	ΠΛ.ΑΓ.ΘΕΟΔΩΡΩΝ 2 2, ΑΘΗΝΑ	2103212947		a						
ΚΥΚΛΟΣ ΧΡΗΜΑΤΙΣΤΗΡΙΑΚΗ Α.Ε.Π.Ε.Υ.	ΠΑΝΕΠΙΣΤΗΜΙΟΥ 39 39, ΑΘΗΝΑ	2103364300		a			a			a
ΛΕΩΝ ΔΕΠΟΛΑΣ ΧΡΗΜΑΤΙΣΤΗΡΙΑΚΗ Α.Ε.Π.Ε.Υ.	ΧΡΗΣΤΟΥ ΛΑΔΑ 1 1, ΑΘΗΝΑ	2103213276 -28		a		a	a			
Ν. ΧΡΥΣΟΧΟΙΔΗΣ ΧΡΗΜΑΤΙΣΤΗΡΙΑΚΗ Α.Ε.Π.Ε.Υ	ΣΟΦΟΚΛΕΟΥΣ 7-9 7-9, ΑΘΗΝΑ	2103213913		a			a			a
ΠΑΝΤΕΛΑΚΗΣ ΧΡΗΜΑΤΙΣΤΗΡΙΑΚΗ Α.Ε.Π.Ε.Υ	ΕΘΝΙΚΗΣ ΑΝΤΙΣΤΑΣΕΩΣ 57, ΚΤΙΡΙΟ Β 57, ΧΑΛΑΝΔΡΙ	2106965000		a		a	a	a		
ΠΕΙΡΑΙΩΣ Α.Ε.Π.Ε.Υ.	ΣΤΑΔΙΟΥ 10 10, ΑΘΗΝΑ	2103354100		a		a	a	a		a
ΠΗΓΑΣΟΣ ΧΡΗΜΑΤΙΣΤΗΡΙΑΚΗ Α.Ε.Π.Ε.Υ.	ΒΑΛΛΑΩΡΙΤΟΥ 17 & ΑΜΕΡΙΚΗΣ 17 , ΑΘΗΝΑ	2103670700		a			a			
ΣΤ. ΕΜ. ΛΑΥΡΕΝΤΑΚΗΣ ΧΡΗΜΑΤΙΣΤΗΡΙΑΚΗ Α.Ε.Π.Ε.Υ.	ΣΟΦΟΚΛΕΟΥΣ 7-9 7-9, ΑΘΗΝΑ	2103213336		a			a			
ΤΡΑΠΕΖΑ EUROBANK ΑΕ	ΟΘΩΝΟΣ 8 , ΑΘΗΝΑ	2103337000							a	
ΤΡΑΠΕΖΑ ΟΡΤΙΜΑ BANK Α.Ε.	ΑΙΓΙΑΛΕΙΑΣ 32 & ΠΑΡΑΔΕΙΣΟΥ 32 , ΜΑΡΟΥΣΙ	2108173111		a		a	a	a	a	
ΤΡΑΠΕΖΑ ΠΕΙΡΑΙΩΣ Α.Ε.	ΑΜΕΡΙΚΗΣ 4, ΑΘΗΝΑ	(210)-3335000	(210)-3335079	a			a		a	
		(210)-3335918	(210)-3254207							
	ΑΜΕΡΙΚΗΣ 4, ΑΘΗΝΑ	+30 2103335000	210-3335079							

Πίνακας Μετοχών Υπό Ειδική Διαπραγμάτευση

Χρεόγραφο	Κατηγορία Διαπραγμάτευσης
Ειδικός Διαπραγματευτής	Έναρξη Ειδικής Διαπραγμάτευσης
MLS ΠΛΗΡΟΦΟΡΙΚΗ (ΚΟ)	Κατάσταση σε Αναστολή
ΠΕΙΡΑΙΩΣ Α.Ε.Π.Ε.Υ.	01/08/2019
ALPHA ETF FTSE Athex Large Cap	Διαπραγματεύσιμα Αμοιβαία Κεφάλαια (Δ.Α.Κ.)
ΑΛΦΑ FINANCE ΑΕΠΕΥ	02/01/1900
ΕΘΝΙΚΗ ΧΡΗΜΑΤΙΣΤΗΡΙΑΚΗ Α.Ε.Π.Ε.Υ.	02/01/1900
A.S. COMPANY (ΚΟ)	Κύρια Αγορά
EUROBANK EQUITIES Α.Ε.Π.Ε.Υ.	01/04/2019
ALPHA BANK (ΚΟ)	Κύρια Αγορά
EUROBANK EQUITIES Α.Ε.Π.Ε.Υ.	22/10/2006
MERIT ΧΡΗΜΑΤΙΣΤΗΡΙΑΚΗ Α.Ε.Π.Ε.Υ.	03/09/2012
ΑΛΦΑ FINANCE ΑΕΠΕΥ	29/02/2016
ΕΘΝΙΚΗ ΧΡΗΜΑΤΙΣΤΗΡΙΑΚΗ Α.Ε.Π.Ε.Υ.	02/01/1900
ΕΛΛΗΝΟΑΜΕΡΙΚΑΝΙΚΗ ΧΡΗΜΑΤΙΣΤΗΡΙΑΚΗ ΑΕΠΕΥ	25/07/2014
ΛΕΩΝ ΔΕΠΟΛΑΣ ΧΡΗΜΑΤΙΣΤΗΡΙΑΚΗ Α.Ε.Π.Ε.Υ.	04/01/2016
ΠΕΙΡΑΙΩΣ Α.Ε.Π.Ε.Υ.	28/05/2009
ΑΤΤΙΣΑ ΣΥΜΜΕΤΟΧΩΝ (ΚΟ)	Κύρια Αγορά
ΕΛΛΗΝΟΑΜΕΡΙΚΑΝΙΚΗ ΧΡΗΜΑΤΙΣΤΗΡΙΑΚΗ ΑΕΠΕΥ	28/12/2017
ΑΤΤΙΣΑ BANK Α.Τ.Ε. (ΚΟ)	Κύρια Αγορά
EUROBANK EQUITIES Α.Ε.Π.Ε.Υ.	11/11/2019
EUROXX ΧΡΗΜΑΤΙΣΤΗΡΙΑΚΗ Α.Ε.Π.Ε.Υ.	22/01/2016
ΠΕΙΡΑΙΩΣ Α.Ε.Π.Ε.Υ.	20/09/2017
AUTOHELLAS (ΚΟ)	Κύρια Αγορά
EUROXX ΧΡΗΜΑΤΙΣΤΗΡΙΑΚΗ Α.Ε.Π.Ε.Υ.	02/07/2018
ΑΛΦΑ FINANCE ΑΕΠΕΥ	01/07/2019
AVE (ΚΟ)	Κύρια Αγορά
EUROXX ΧΡΗΜΑΤΙΣΤΗΡΙΑΚΗ Α.Ε.Π.Ε.Υ.	05/06/2020
BRIQ PROPERTIES (ΚΟ)	Κύρια Αγορά
EUROBANK EQUITIES Α.Ε.Π.Ε.Υ.	09/09/2019
BYTE COMPUTER (ΚΟ)	Κύρια Αγορά
MERIT ΧΡΗΜΑΤΙΣΤΗΡΙΑΚΗ Α.Ε.Π.Ε.Υ.	04/08/2008
CENERGY HOLDINGS (ΚΑ)	Κύρια Αγορά
EUROBANK EQUITIES Α.Ε.Π.Ε.Υ.	02/01/2016
ΑΛΦΑ FINANCE ΑΕΠΕΥ	02/01/2016
CNL CAPITAL (ΚΟ)	Κύρια Αγορά
MERIT ΧΡΗΜΑΤΙΣΤΗΡΙΑΚΗ Α.Ε.Π.Ε.Υ.	01/10/2018
COCA-COLA HBC AG (ΚΟ)	Κύρια Αγορά
ΕΘΝΙΚΗ ΧΡΗΜΑΤΙΣΤΗΡΙΑΚΗ Α.Ε.Π.Ε.Υ.	02/01/1900
ΠΕΙΡΑΙΩΣ Α.Ε.Π.Ε.Υ.	04/05/2015
EUROBANK HOLDINGS (ΚΟ)	Κύρια Αγορά
EUROBANK EQUITIES Α.Ε.Π.Ε.Υ.	01/06/2012
MERIT ΧΡΗΜΑΤΙΣΤΗΡΙΑΚΗ Α.Ε.Π.Ε.Υ.	06/11/2017
ΑΛΦΑ FINANCE ΑΕΠΕΥ	09/01/2006
ΕΘΝΙΚΗ ΧΡΗΜΑΤΙΣΤΗΡΙΑΚΗ Α.Ε.Π.Ε.Υ.	02/01/1900
ΕΛΛΗΝΟΑΜΕΡΙΚΑΝΙΚΗ ΧΡΗΜΑΤΙΣΤΗΡΙΑΚΗ ΑΕΠΕΥ	25/07/2014
ΛΕΩΝ ΔΕΠΟΛΑΣ ΧΡΗΜΑΤΙΣΤΗΡΙΑΚΗ Α.Ε.Π.Ε.Υ.	30/11/2018
ΠΕΙΡΑΙΩΣ Α.Ε.Π.Ε.Υ.	28/09/2009
FOURLIS ΣΥΜΜΕΤΟΧΩΝ (ΚΟ)	Κύρια Αγορά
EUROBANK EQUITIES Α.Ε.Π.Ε.Υ.	01/12/2016
ΠΕΙΡΑΙΩΣ Α.Ε.Π.Ε.Υ.	06/03/2017
INTERCONTINENTAL (ΚΟ)	Κύρια Αγορά
ΛΕΩΝ ΔΕΠΟΛΑΣ ΧΡΗΜΑΤΙΣΤΗΡΙΑΚΗ Α.Ε.Π.Ε.Υ.	03/06/2019
INTRACOM HOLDINGS (ΚΟ)	Κύρια Αγορά
ΛΕΩΝ ΔΕΠΟΛΑΣ ΧΡΗΜΑΤΙΣΤΗΡΙΑΚΗ Α.Ε.Π.Ε.Υ.	08/10/2018
JUMBO (ΚΟ)	Κύρια Αγορά
EUROBANK EQUITIES Α.Ε.Π.Ε.Υ.	25/05/2020
MERIT ΧΡΗΜΑΤΙΣΤΗΡΙΑΚΗ Α.Ε.Π.Ε.Υ.	06/11/2017
ΠΕΙΡΑΙΩΣ Α.Ε.Π.Ε.Υ.	06/03/2017
LAMDA DEVELOPMENT (ΚΟ)	Κύρια Αγορά
EUROBANK EQUITIES Α.Ε.Π.Ε.Υ.	08/12/2014
ΠΑΝΤΕΛΑΚΗΣ ΧΡΗΜΑΤΙΣΤΗΡΙΑΚΗ Α.Ε.Π.Ε.Υ.	06/11/2017
ΠΕΙΡΑΙΩΣ Α.Ε.Π.Ε.Υ.	29/06/2017
MARFIN INVESTMENT GROUP (ΚΟ)	Κύρια Αγορά
EUROBANK EQUITIES Α.Ε.Π.Ε.Υ.	23/03/2015
ΠΕΙΡΑΙΩΣ Α.Ε.Π.Ε.Υ.	02/02/2009
PROFILE (ΚΟ)	Κύρια Αγορά
ΠΑΝΤΕΛΑΚΗΣ ΧΡΗΜΑΤΙΣΤΗΡΙΑΚΗ Α.Ε.Π.Ε.Υ.	01/07/2019
QUEST ΣΥΜΜΕΤΟΧΩΝ (ΚΟ)	Κύρια Αγορά
ΒΕΤΑ ΧΡΗΜΑΤΙΣΤΗΡΙΑΚΗ Α.Ε.Π.Ε.Υ.	26/03/2018
EUROBANK EQUITIES Α.Ε.Π.Ε.Υ.	28/01/2019

Πίνακας Μετοχών Υπό Ειδική Διαπραγμάτευση

Χρεόγραφο	Κατηγορία Διαπραγμάτευσης
Ειδικός Διαπραγματευτής	Έναρξη Ειδικής Διαπραγμάτευσης
ΤΙΤΑΝ CEMENT (ΚΑ)	Κύρια Αγορά
EUROBANK EQUITIES Α.Ε.Π.Ε.Υ.	06/11/2019
ΝΙΟΗΛCO SA/ΝV (ΚΑ)	Κύρια Αγορά
EUROBANK EQUITIES Α.Ε.Π.Ε.Υ.	04/03/2014
MERIT ΧΡΗΜΑΤΙΣΤΗΡΙΑΚΗ Α.Ε.Π.Ε.Υ.	17/03/2014
ΑΛΦΑ FINANCE ΑΕΠΕΥ	11/03/2008
ΑΒΑΞ Α.Ε. (ΚΟ)	Κύρια Αγορά
EUROBANK EQUITIES Α.Ε.Π.Ε.Υ.	14/12/2015
ΑΔΜΗΕ ΣΥΜΜΕΤΟΧΩΝ Α.Ε. (ΚΟ)	Κύρια Αγορά
ΕΛΛΗΝΟΑΜΕΡΙΚΑΝΙΚΗ ΧΡΗΜΑΤΙΣΤΗΡΙΑΚΗ ΑΕΠΕΥ	09/03/2020
ΠΕΙΡΑΙΩΣ Α.Ε.Π.Ε.Υ.	29/06/2017
ΑΕΡΟΠΟΡΙΑ ΑΙΓΑΙΟΥ (ΚΟ)	Κύρια Αγορά
EUROBANK EQUITIES Α.Ε.Π.Ε.Υ.	22/09/2020
ΓΕΚ ΤΕΡΝΑ (ΚΟ)	Κύρια Αγορά
ΠΕΙΡΑΙΩΣ Α.Ε.Π.Ε.Υ.	29/08/2019
ΔΕΗ (ΚΟ)	Κύρια Αγορά
EUROBANK EQUITIES Α.Ε.Π.Ε.Υ.	22/10/2006
MERIT ΧΡΗΜΑΤΙΣΤΗΡΙΑΚΗ Α.Ε.Π.Ε.Υ.	06/11/2017
ΑΛΦΑ FINANCE ΑΕΠΕΥ	09/01/2006
ΕΘΝΙΚΗ ΧΡΗΜΑΤΙΣΤΗΡΙΑΚΗ Α.Ε.Π.Ε.Υ.	02/01/1900
ΕΛΛΗΝΟΑΜΕΡΙΚΑΝΙΚΗ ΧΡΗΜΑΤΙΣΤΗΡΙΑΚΗ ΑΕΠΕΥ	01/09/2014
ΠΕΙΡΑΙΩΣ Α.Ε.Π.Ε.Υ.	28/09/2009
ΕΘΝΙΚΗ ΤΡΑΠΕΖΑ (ΚΟ)	Κύρια Αγορά
EUROBANK EQUITIES Α.Ε.Π.Ε.Υ.	22/10/2006
MERIT ΧΡΗΜΑΤΙΣΤΗΡΙΑΚΗ Α.Ε.Π.Ε.Υ.	03/09/2012
ΑΛΦΑ FINANCE ΑΕΠΕΥ	09/01/2006
ΕΘΝΙΚΗ ΧΡΗΜΑΤΙΣΤΗΡΙΑΚΗ Α.Ε.Π.Ε.Υ.	02/01/1900
ΕΛΛΗΝΟΑΜΕΡΙΚΑΝΙΚΗ ΧΡΗΜΑΤΙΣΤΗΡΙΑΚΗ ΑΕΠΕΥ	25/07/2014
ΛΕΩΝ ΔΕΠΟΛΑΣ ΧΡΗΜΑΤΙΣΤΗΡΙΑΚΗ Α.Ε.Π.Ε.Υ.	20/05/2015
ΠΕΙΡΑΙΩΣ Α.Ε.Π.Ε.Υ.	08/09/2008
ΕΚΤΕΡ (ΚΟ)	Κύρια Αγορά
EUROBANK EQUITIES Α.Ε.Π.Ε.Υ.	16/10/2017
ΛΕΩΝ ΔΕΠΟΛΑΣ ΧΡΗΜΑΤΙΣΤΗΡΙΑΚΗ Α.Ε.Π.Ε.Υ.	21/05/2018
ΕΛΑΣΤΡΟΝ (ΚΟ)	Κύρια Αγορά
ΛΕΩΝ ΔΕΠΟΛΑΣ ΧΡΗΜΑΤΙΣΤΗΡΙΑΚΗ Α.Ε.Π.Ε.Υ.	20/02/2017
ΕΛΒΑΛΧΑΛΚΟΡ (ΚΟ)	Κύρια Αγορά
EUROBANK EQUITIES Α.Ε.Π.Ε.Υ.	07/05/2018
ΑΛΦΑ FINANCE ΑΕΠΕΥ	07/05/2018
ΕΛΛΑΚΤΩΡ (ΚΟ)	Κύρια Αγορά
EUROBANK EQUITIES Α.Ε.Π.Ε.Υ.	01/06/2012
EUROXX ΧΡΗΜΑΤΙΣΤΗΡΙΑΚΗ Α.Ε.Π.Ε.Υ.	24/09/2018
ΑΛΦΑ FINANCE ΑΕΠΕΥ	18/03/2019
ΕΘΝΙΚΗ ΧΡΗΜΑΤΙΣΤΗΡΙΑΚΗ Α.Ε.Π.Ε.Υ.	02/01/1900
ΠΕΙΡΑΙΩΣ Α.Ε.Π.Ε.Υ.	22/10/2018
ΕΛΛΗΝ. ΧΡΗΜΑΤΙΣΤΗΡΙΑ Χ.Α. (ΚΟ)	Κύρια Αγορά
ΕΘΝΙΚΗ ΧΡΗΜΑΤΙΣΤΗΡΙΑΚΗ Α.Ε.Π.Ε.Υ.	02/01/1900
ΕΛΛΗΝΟΑΜΕΡΙΚΑΝΙΚΗ ΧΡΗΜΑΤΙΣΤΗΡΙΑΚΗ ΑΕΠΕΥ	01/09/2014
ΠΕΙΡΑΙΩΣ Α.Ε.Π.Ε.Υ.	04/05/2015
ΕΛΛΗΝΙΚΑ ΠΕΤΡΕΛΑΙΑ (ΚΟ)	Κύρια Αγορά
ΕΛΛΗΝΟΑΜΕΡΙΚΑΝΙΚΗ ΧΡΗΜΑΤΙΣΤΗΡΙΑΚΗ ΑΕΠΕΥ	14/09/2015
ΠΕΙΡΑΙΩΣ Α.Ε.Π.Ε.Υ.	20/03/2017
ΕΛΤΟΝ (ΚΟ)	Κύρια Αγορά
ΒΕΤΑ ΧΡΗΜΑΤΙΣΤΗΡΙΑΚΗ Α.Ε.Π.Ε.Υ.	03/09/2012
ΛΕΩΝ ΔΕΠΟΛΑΣ ΧΡΗΜΑΤΙΣΤΗΡΙΑΚΗ Α.Ε.Π.Ε.Υ.	01/04/2019
ΕΝΤΕΡΣΟΦΤ (ΚΟ)	Κύρια Αγορά
EUROBANK EQUITIES Α.Ε.Π.Ε.Υ.	22/06/2020
ΕΥΔΑΠ (ΚΟ)	Κύρια Αγορά
EUROBANK EQUITIES Α.Ε.Π.Ε.Υ.	10/06/2019
ΑΛΦΑ FINANCE ΑΕΠΕΥ	27/01/2020
ΕΥΡΩΠΑΪΚΗ ΠΙΣΤΗ (ΚΟ)	Κύρια Αγορά
ΠΑΝΤΕΛΑΚΗΣ ΧΡΗΜΑΤΙΣΤΗΡΙΑΚΗ Α.Ε.Π.Ε.Υ.	15/07/2019
ΙΚΤΙΝΟΣ ΕΛΛΑΣ (ΚΟ)	Κύρια Αγορά
EUROBANK EQUITIES Α.Ε.Π.Ε.Υ.	25/02/2019
ΑΛΦΑ FINANCE ΑΕΠΕΥ	01/04/2019
ΕΘΝΙΚΗ ΧΡΗΜΑΤΙΣΤΗΡΙΑΚΗ Α.Ε.Π.Ε.Υ.	02/01/1900
ΚΑΡΑΜΟΛΕΓΚΟΣ (ΚΟ)	Κύρια Αγορά
EUROXX ΧΡΗΜΑΤΙΣΤΗΡΙΑΚΗ Α.Ε.Π.Ε.Υ.	04/10/2019
ΚΛΟΥΚΙΝΑΣ - ΛΑΠΠΑΣ (ΚΟ)	Κύρια Αγορά
ΒΕΤΑ ΧΡΗΜΑΤΙΣΤΗΡΙΑΚΗ Α.Ε.Π.Ε.Υ.	22/09/2014

Πίνακας Μετοχών Υπό Ειδική Διαπραγμάτευση

Χρεόγραφο	Κατηγορία Διαπραγμάτευσης
Ειδικός Διαπραγματευτής	Έναρξη Ειδικής Διαπραγμάτευσης
ΚΡΙ - ΚΡΙ (ΚΟ)	Κύρια Αγορά
EUROBANK EQUITIES Α.Ε.Π.Ε.Υ.	07/05/2018
ΛΕΩΝ ΔΕΠΟΛΑΣ ΧΡΗΜΑΤΙΣΤΗΡΙΑΚΗ Α.Ε.Π.Ε.Υ.	16/01/2017
ΛΑΜΨΑ (ΚΟ)	Κύρια Αγορά
ΛΕΩΝ ΔΕΠΟΛΑΣ ΧΡΗΜΑΤΙΣΤΗΡΙΑΚΗ Α.Ε.Π.Ε.Υ.	16/01/2017
ΜΟΤΟΡ ΟΙΛ (ΚΟ)	Κύρια Αγορά
EUROBANK EQUITIES Α.Ε.Π.Ε.Υ.	22/10/2006
MERIT ΧΡΗΜΑΤΙΣΤΗΡΙΑΚΗ Α.Ε.Π.Ε.Υ.	25/02/2019
ΕΘΝΙΚΗ ΧΡΗΜΑΤΙΣΤΗΡΙΑΚΗ Α.Ε.Π.Ε.Υ.	02/01/1900
ΕΛΛΗΝΟΑΜΕΡΙΚΑΝΙΚΗ ΧΡΗΜΑΤΙΣΤΗΡΙΑΚΗ ΑΕΠΕΥ	01/09/2014
ΛΕΩΝ ΔΕΠΟΛΑΣ ΧΡΗΜΑΤΙΣΤΗΡΙΑΚΗ Α.Ε.Π.Ε.Υ.	01/04/2019
ΠΕΙΡΑΙΩΣ Α.Ε.Π.Ε.Υ.	04/05/2015
ΜΥΤΙΛΗΝΑΙΟΣ (ΚΟ)	Κύρια Αγορά
EUROBANK EQUITIES Α.Ε.Π.Ε.Υ.	20/09/2017
MERIT ΧΡΗΜΑΤΙΣΤΗΡΙΑΚΗ Α.Ε.Π.Ε.Υ.	25/02/2019
ΑΛΦΑ FINANCE ΑΕΠΕΥ	15/04/2019
ΕΘΝΙΚΗ ΧΡΗΜΑΤΙΣΤΗΡΙΑΚΗ Α.Ε.Π.Ε.Υ.	02/01/1900
ΠΕΙΡΑΙΩΣ Α.Ε.Π.Ε.Υ.	04/05/2015
ΟΛΠ (ΚΟ)	Κύρια Αγορά
EUROBANK EQUITIES Α.Ε.Π.Ε.Υ.	06/02/2019
ΟΠΑΠ (ΚΟ)	Κύρια Αγορά
EUROBANK EQUITIES Α.Ε.Π.Ε.Υ.	22/10/2006
MERIT ΧΡΗΜΑΤΙΣΤΗΡΙΑΚΗ Α.Ε.Π.Ε.Υ.	20/03/2017
ΑΛΦΑ FINANCE ΑΕΠΕΥ	09/01/2006
ΕΘΝΙΚΗ ΧΡΗΜΑΤΙΣΤΗΡΙΑΚΗ Α.Ε.Π.Ε.Υ.	02/01/1900
ΕΛΛΗΝΟΑΜΕΡΙΚΑΝΙΚΗ ΧΡΗΜΑΤΙΣΤΗΡΙΑΚΗ ΑΕΠΕΥ	25/07/2014
ΠΕΙΡΑΙΩΣ Α.Ε.Π.Ε.Υ.	04/05/2015
ΟΤΕ (ΚΟ)	Κύρια Αγορά
EUROBANK EQUITIES Α.Ε.Π.Ε.Υ.	22/10/2006
MERIT ΧΡΗΜΑΤΙΣΤΗΡΙΑΚΗ Α.Ε.Π.Ε.Υ.	20/03/2017
ΑΛΦΑ FINANCE ΑΕΠΕΥ	09/01/2006
ΕΘΝΙΚΗ ΧΡΗΜΑΤΙΣΤΗΡΙΑΚΗ Α.Ε.Π.Ε.Υ.	02/01/1900
ΕΛΛΗΝΟΑΜΕΡΙΚΑΝΙΚΗ ΧΡΗΜΑΤΙΣΤΗΡΙΑΚΗ ΑΕΠΕΥ	25/07/2014
ΛΕΩΝ ΔΕΠΟΛΑΣ ΧΡΗΜΑΤΙΣΤΗΡΙΑΚΗ Α.Ε.Π.Ε.Υ.	20/04/2015
ΠΕΙΡΑΙΩΣ Α.Ε.Π.Ε.Υ.	08/09/2008
ΠΑΠΟΥΤΣΑΝΗΣ (ΚΟ)	Κύρια Αγορά
ΒΕΤΑ ΧΡΗΜΑΤΙΣΤΗΡΙΑΚΗ Α.Ε.Π.Ε.Υ.	25/11/2013
ΑΛΦΑ FINANCE ΑΕΠΕΥ	19/11/2018
ΠΕΙΡΑΙΩΣ ΤΡΑΠΕΖΑ (ΚΟ)	Κύρια Αγορά
EUROBANK EQUITIES Α.Ε.Π.Ε.Υ.	22/10/2006
EUROXX ΧΡΗΜΑΤΙΣΤΗΡΙΑΚΗ Α.Ε.Π.Ε.Υ.	15/02/2016
MERIT ΧΡΗΜΑΤΙΣΤΗΡΙΑΚΗ Α.Ε.Π.Ε.Υ.	16/09/2013
ΑΛΦΑ FINANCE ΑΕΠΕΥ	15/04/2019
ΕΘΝΙΚΗ ΧΡΗΜΑΤΙΣΤΗΡΙΑΚΗ Α.Ε.Π.Ε.Υ.	02/01/1900
ΕΛΛΗΝΟΑΜΕΡΙΚΑΝΙΚΗ ΧΡΗΜΑΤΙΣΤΗΡΙΑΚΗ ΑΕΠΕΥ	25/07/2014
ΛΕΩΝ ΔΕΠΟΛΑΣ ΧΡΗΜΑΤΙΣΤΗΡΙΑΚΗ Α.Ε.Π.Ε.Υ.	30/11/2018
ΠΕΙΡΑΙΩΣ Α.Ε.Π.Ε.Υ.	16/02/2009
ΠΕΤΡΟΠΟΥΛΟΣ ΠΕΤΡΟΣ (ΚΟ)	Κύρια Αγορά
EUROBANK EQUITIES Α.Ε.Π.Ε.Υ.	01/04/2019
ΠΑΝΤΕΛΑΚΗΣ ΧΡΗΜΑΤΙΣΤΗΡΙΑΚΗ Α.Ε.Π.Ε.Υ.	16/03/2020
ΠΛΑΙΣΙΟ COMPUTERS (ΚΟ)	Κύρια Αγορά
EUROBANK EQUITIES Α.Ε.Π.Ε.Υ.	02/03/2015
ΠΛΑΣΤΙΚΑ ΘΡΑΚΗΣ (ΚΟ)	Κύρια Αγορά
EUROBANK EQUITIES Α.Ε.Π.Ε.Υ.	26/03/2018
ΑΛΦΑ FINANCE ΑΕΠΕΥ	26/03/2018
ΣΑΡΑΝΤΗΣ ΓΡ. (ΚΟ)	Κύρια Αγορά
ΒΕΤΑ ΧΡΗΜΑΤΙΣΤΗΡΙΑΚΗ Α.Ε.Π.Ε.Υ.	14/05/2012
EUROBANK EQUITIES Α.Ε.Π.Ε.Υ.	24/10/2016
ΣΠΥΡΟΥ ΑΓΡ. ΟΙΚ. (ΚΟ)	Κύρια Αγορά
EUROBANK EQUITIES Α.Ε.Π.Ε.Υ.	02/09/2019
ΤΕΡΝΑ ΕΝΕΡΓΕΙΑΚΗ (ΚΟ)	Κύρια Αγορά
ΠΕΙΡΑΙΩΣ Α.Ε.Π.Ε.Υ.	09/12/2019

Γνωστοποιήσεις Συναλλαγών - Κατάλογος Υπόχρεων Προσώπων

Ημερομηνία Υποβολής [1]	Επωνυμία	Λόγος Υποβολής [2]	Υπόχρεος	Ιδιότητα Υποχρέου	Σχέση με τον Υπόχρεο	Ημερομηνία Συναλλαγής	Αγορά	Όγκος Συναλλαγών	Αξία Συναλλαγών	Φύση Συναλλαγής [3]	Είδος Χρηματικού μέσου	Παρατηρήσεις [4]
30/10/2020	EUROBANK ERGASIAS YΠHPPEΣIΩN KAI ΣYMMETOXΩN A.E.	B	ΒΑΣΙΛΕΙΟΥ ΚΩΝΣΤΑΝΤΙΝΟΣ	Μέλος ΔΣ Εκτελεστικό	Συνδεδόμενο Νομικό Πρόσωπο	29/10/2020	ΑΞΙΩΝ ΧΑ	94,829	26,666.86	A	Μετοχή	1
30/10/2020	EUROBANK ERGASIAS YΠHPPEΣIΩN KAI ΣYMMETOXΩN A.E.	B	ΒΑΣΙΛΕΙΟΥ ΚΩΝΣΤΑΝΤΙΝΟΣ	Μέλος ΔΣ Εκτελεστικό	Συνδεδόμενο Νομικό Πρόσωπο	29/10/2020	ΑΞΙΩΝ ΧΑ	16,089	4,572.49	Π	Μετοχή	1
30/10/2020	EUROBANK ERGASIAS YΠHPPEΣIΩN KAI ΣYMMETOXΩN A.E.	B	ΒΑΣΙΛΕΙΟΥ ΚΩΝΣΤΑΝΤΙΝΟΣ	Μέλος ΔΣ Εκτελεστικό	Συνδεδόμενο Νομικό Πρόσωπο	29/10/2020	ΑΞΙΩΝ ΧΑ	366,442	102,943.88	Π	Μετοχή	1
30/10/2020	EUROBANK ERGASIAS YΠHPPEΣIΩN KAI ΣYMMETOXΩN A.E.	B	ΒΑΣΙΛΕΙΟΥ ΚΩΝΣΤΑΝΤΙΝΟΣ	Μέλος ΔΣ Εκτελεστικό	Συνδεδόμενο Νομικό Πρόσωπο	29/10/2020	ΠΑΡΑΓΩΓΩΝ ΧΑ	412	11,543.20	Π	Παράγωγο	4
30/10/2020	EUROBANK ERGASIAS YΠHPPEΣIΩN KAI ΣYMMETOXΩN A.E.	B	ΒΑΣΙΛΕΙΟΥ ΚΩΝΣΤΑΝΤΙΝΟΣ	Μέλος ΔΣ Εκτελεστικό	Συνδεδόμενο Νομικό Πρόσωπο	29/10/2020	ΑΞΙΩΝ ΧΑ	366,442	103,169.34	A	Μετοχή	1
30/10/2020	TITAN CEMENT INTERNATIONAL S.A.	A	ΚΑΝΕΛΟΠΟΥΛΟΣ ΛΕΩΝΙΔΑΣ	Μέλος ΔΣ Εκτελεστικό	Ο ίδιος	29/10/2020	ΑΛΛΗ ΑΓΟΡΑ	1,500	15,663.74	A	Μετοχή	1
30/10/2020	TITAN CEMENT INTERNATIONAL S.A.	B	ΚΑΝΕΛΟΠΟΥΛΟΣ ΛΕΩΝΙΔΑΣ	Μέλος ΔΣ Εκτελεστικό	Λοιποί Συγγενείς	29/10/2020	ΑΞΙΩΝ ΧΑ	500	5,140.00	A	Μετοχή	1
30/10/2020	TITAN CEMENT INTERNATIONAL S.A.	B	ΠΑΠΑΛΕΞΟΠΟΥΛΟΣ ΔΗΜΗΤΡΙΟΣ	Μέλος ΔΣ Εκτελεστικό	Συνδεδόμενο Νομικό Πρόσωπο	29/10/2020	ΑΞΙΩΝ ΧΑ	98,992	1,108,710.40	A	Μετοχή	1
30/10/2020	TITAN CEMENT INTERNATIONAL S.A.	A	ΠΑΠΑΛΕΞΟΠΟΥΛΟΣ ΔΗΜΗΤΡΙΟΣ	Μέλος ΔΣ Εκτελεστικό	Ο ίδιος	29/10/2020	ΑΞΙΩΝ ΧΑ	2,000	20,820.58	A	Μετοχή	1
30/10/2020	TITAN CEMENT INTERNATIONAL S.A.	B	ΠΑΠΑΛΕΞΟΠΟΥΛΟΥ ΑΛΕΞΑΝΔΡΑ	Μέλος ΔΣ Εκτελεστικό	Συνδεδόμενο Νομικό Πρόσωπο	29/10/2020	ΑΞΙΩΝ ΧΑ	3,000	31,437.60	A	Μετοχή	1
30/10/2020	TITAN CEMENT INTERNATIONAL S.A.	A	ΠΑΠΑΛΕΞΟΠΟΥΛΟΥ ΑΛΕΞΑΝΔΡΑ	Μέλος ΔΣ Εκτελεστικό	Ο ίδιος	29/10/2020	ΑΞΙΩΝ ΧΑ	2,000	20,819.60	A	Μετοχή	1
30/10/2020	ΕΛΛΗΝΙΚΑ ΧΡΗΜΑΤΙΣΤΗΡΙΑ - ΧΡΗΜΑΤΙΣΤΗΡΙΟ ΑΘΗΝΩΝ ΑΝΩΝΥΜΗ ΕΤΑΙΡΕΙΑ ΣΥΜΜΕΤΟΧΩΝ	B	ΒΑΣΙΛΕΙΟΥ ΚΩΝΣΤΑΝΤΙΝΟΣ	Μέλος ΔΣ Μη Εκτελεστικό	Συνδεδόμενο Νομικό Πρόσωπο	27/10/2020	ΑΞΙΩΝ ΧΑ	1,390	3,622.05	Π	Μετοχή	1
30/10/2020	ΕΛΛΗΝΙΚΑ ΧΡΗΜΑΤΙΣΤΗΡΙΑ - ΧΡΗΜΑΤΙΣΤΗΡΙΟ ΑΘΗΝΩΝ ΑΝΩΝΥΜΗ ΕΤΑΙΡΕΙΑ ΣΥΜΜΕΤΟΧΩΝ	B	ΒΑΣΙΛΕΙΟΥ ΚΩΝΣΤΑΝΤΙΝΟΣ	Μέλος ΔΣ Μη Εκτελεστικό	Συνδεδόμενο Νομικό Πρόσωπο	27/10/2020	ΑΞΙΩΝ ΧΑ	520	1,354.60	A	Μετοχή	1
30/10/2020	ΕΛΛΗΝΙΚΑ ΧΡΗΜΑΤΙΣΤΗΡΙΑ - ΧΡΗΜΑΤΙΣΤΗΡΙΟ ΑΘΗΝΩΝ ΑΝΩΝΥΜΗ ΕΤΑΙΡΕΙΑ ΣΥΜΜΕΤΟΧΩΝ	B	ΒΑΣΙΛΕΙΟΥ ΚΩΝΣΤΑΝΤΙΝΟΣ	Μέλος ΔΣ Μη Εκτελεστικό	Συνδεδόμενο Νομικό Πρόσωπο	29/10/2020	ΑΞΙΩΝ ΧΑ	1,401	3,478.93	A	Μετοχή	1
30/10/2020	ΕΛΛΗΝΙΚΑ ΧΡΗΜΑΤΙΣΤΗΡΙΑ - ΧΡΗΜΑΤΙΣΤΗΡΙΟ ΑΘΗΝΩΝ ΑΝΩΝΥΜΗ ΕΤΑΙΡΕΙΑ ΣΥΜΜΕΤΟΧΩΝ	B	ΒΑΣΙΛΕΙΟΥ ΚΩΝΣΤΑΝΤΙΝΟΣ	Μέλος ΔΣ Μη Εκτελεστικό	Συνδεδόμενο Νομικό Πρόσωπο	29/10/2020	ΑΞΙΩΝ ΧΑ	1,190	2,985.78	Π	Μετοχή	1
30/10/2020	ΕΛΛΗΝΙΚΑ ΧΡΗΜΑΤΙΣΤΗΡΙΑ - ΧΡΗΜΑΤΙΣΤΗΡΙΟ ΑΘΗΝΩΝ ΑΝΩΝΥΜΗ ΕΤΑΙΡΕΙΑ ΣΥΜΜΕΤΟΧΩΝ	B	ΒΑΣΙΛΕΙΟΥ ΚΩΝΣΤΑΝΤΙΝΟΣ	Μέλος ΔΣ Μη Εκτελεστικό	Συνδεδόμενο Νομικό Πρόσωπο	29/10/2020	ΠΑΡΑΓΩΓΩΝ ΧΑ	2	246.00	Π	Παράγωγο	1
30/10/2020	ΕΛΛΗΝΙΚΑ ΧΡΗΜΑΤΙΣΤΗΡΙΑ - ΧΡΗΜΑΤΙΣΤΗΡΙΟ ΑΘΗΝΩΝ ΑΝΩΝΥΜΗ ΕΤΑΙΡΕΙΑ ΣΥΜΜΕΤΟΧΩΝ	B	ΒΑΣΙΛΕΙΟΥ ΚΩΝΣΤΑΝΤΙΝΟΣ	Μέλος ΔΣ Μη Εκτελεστικό	Συνδεδόμενο Νομικό Πρόσωπο	29/10/2020	ΠΑΡΑΓΩΓΩΝ ΧΑ	8	2,007.00	A	Παράγωγο	1
30/10/2020	ΜΥΤΙΛΗΝΑΙΟΣ Α.Ε.	B	ΠΑΠΑΠΕΤΡΟΥ ΝΙΚΟΣ	Γεν. Διευθυντής	Συνδεδόμενο Νομικό Πρόσωπο	29/10/2020	ΑΞΙΩΝ ΧΑ	10,000	92,079.53	A	Μετοχή	1

Σημειώσεις Γνωστοποιήσεων Συναλλαγών

Για περισσότερες πληροφορίες επί των γνωστοποιήσεων συναλλαγών επισκεφτείτε την ιστοσελίδα <http://athexgroup.gr/el/web/guest/companies-info-trade-notifications>

[1] - Η Ημερομηνία Υποβολής αφορά την Ημερομηνία που η Γνωστοποίηση παρελήφθη από το Χ.Α.

[2] - Λόγος Υποβολής: Α: Πρόσωπο που ασκεί Διευθυντικά καθήκοντα, Β: Πρόσωπο που έχει στενό δεσμό με πρόσωπο που ασκεί Διευθυντικά καθήκοντα.

[3] - Φύση Συναλλαγής: Α: Αγορά, Π: Πώληση.

[4] - Παρατηρήσεις: 1 - Λόγος Συμμετοχής σε ΑΜΚ, 2 - Λόγος Εξάσκησης Δικαιώματος Προαίρεσης αγοράς μετοχών που παρέχεται στο προσωπικό, 3 - Λόγος Δωρεάς, 4 - Λόγος Συγχώνευσης ή Διάσπασης κλπ, 5 - Λόγος Μετατροπής ή Ανταλλαγής Ομολογιών, 6 - Ανταλλαγή λόγου Προαιρετικής Δημόσιας Πρότασης.

Υποκείμενη Αγορά				Αγορά Παραγώγων													
Ανωτ Τιμή	Κατωτ Τιμή	Τιμή κλεισ.	Μεταβ.	Μήνας Παράδοσης	Άνοιγμα	Ανωτ Τιμή	Κατωτ Τιμή	Τελ. Τιμή	Τιμή κλεισ.	Τελευταία ζήτηση	Τελευταία προσφορά	Τιμή Εκκαθάρισης ¹	Υψηλό ζωής	Χαμηλό ζωής	Πράξεις	Όγκος	Ανοικτές θέσεις
FTSE/X.A. Large Cap																	
1,336.33	1,285.08	1,329.42	0.49%														
				Νοέμβριος 2020	1,321.00	1,335.00	1,282.00	1,326.25	1,326.25	---	---		1,586.75	---	321	1,566	2,916
				Δεκέμβριος 2020	1,299.00	1,332.75	1,291.25	1,321.00	1,321.00	---	---		1,511.50	---	26	185	205
				Ιανουάριος 2021	---	---	---	---	1,328.75	---	---		---	---	---	---	---
				Μάρτιος 2021	---	---	---	---	1,333.25	---	---		---	---	---	---	---
				Ιούνιος 2021	---	---	---	---	1,340.00	---	---		---	---	---	---	---
				Σεπτέμβριος 2021	---	---	---	---	1,346.75	---	---		---	---	---	---	---

(Μονάδα Διαπραγμάτευσης: 1 Μονάδα Δείκτη x 2€, Χρηματικός Διακανονισμός)

Σημειώσεις Παραγώγων

Τις τιμές εκκαθάρισης και τις τελικές ανοικτές θέσεις μπορείτε να τις ανακτήσετε στο ακόλουθο path <http://www.helex.gr/el/web/guest/statistics-end-of-day-derivatives>

Υποκείμενη Αγορά				Αγορά Παραγώγων													
Ανωτ Τιμή	Κατωτ Τιμή	Τιμή κλεισ.	Μεταβ.	Μήνας Παράδοσης	Άνοιγμα	Ανωτ Τιμή	Κατωτ Τιμή	Τελ Τιμή	Τιμή κλεισ.	Τελευταία ζήτηση	Τελευταία προσφορά	Τιμή Εκκαθάρισης*	Υψηλό ζωής	Χαμηλό ζωής	Πράξεις	Όγκος	Ανοικτές θέσεις
(Μέγεθος Συμβολαίου: 100 Χρεόγραφα, Φυσική Παράδοση)																	
ALPHA BANK (ΚΟ)				Δεκέμβριος 2020	0.420	0.435	0.404	0.432	0.432	---	---	---	0.617	---	350	13,374	69,335
0.435	0.4032	0.433	0.46%	Μάρτιος 2021	---	---	---	---	0.434	---	---	---	---	---	---	---	---
				Ιούνιος 2021	---	---	---	---	0.437	---	---	---	---	---	---	---	---
				Σεπτέμβριος 2021	---	---	---	---	0.439	---	---	---	---	---	---	---	---
(Μέγεθος Συμβολαίου: 100 Χρεόγραφα, Φυσική Παράδοση)																	
ATTICA BANK A.T.E. (ΚΟ)				Δεκέμβριος 2020	---	---	---	---	0.131	---	---	---	0.190	---	---	---	352
0.137	0.12	0.135	3.69%	Μάρτιος 2021	---	---	---	---	0.131	---	---	---	---	---	---	---	---
				Ιούνιος 2021	---	---	---	---	0.132	---	---	---	---	---	---	---	---
				Σεπτέμβριος 2021	---	---	---	---	0.133	---	---	---	---	---	---	---	---
(Μέγεθος Συμβολαίου: 100 Χρεόγραφα, Φυσική Παράδοση)																	
CENERGY HOLDINGS (ΚΑ)				Δεκέμβριος 2020	1.37	1.49	1.35	1.47	1.47	---	---	---	1.49	---	220	1,216	3,732
1.5	1.35	1.5	11.11%	Μάρτιος 2021	1.37	1.45	1.37	1.45	1.45	---	---	1.45	---	3	14	---	
				Ιούνιος 2021	---	---	---	---	1.37	---	---	---	---	---	---	---	---
				Σεπτέμβριος 2021	---	---	---	---	1.37	---	---	---	---	---	---	---	---
(Μέγεθος Συμβολαίου: 100 Χρεόγραφα, Φυσική Παράδοση)																	
COCA-COLA HBC AG (ΚΟ)				Δεκέμβριος 2020	19.20	19.61	19.20	19.36	19.36	---	---	---	22.97	---	13	28	212
20.2	19.35	19.6	-1.01%	Μάρτιος 2021	---	---	---	---	19.96	---	---	---	---	---	---	---	
				Ιούνιος 2021	---	---	---	---	20.06	---	---	---	---	---	---	---	---
				Σεπτέμβριος 2021	---	---	---	---	20.16	---	---	---	---	---	---	---	---
(Μέγεθος Συμβολαίου: 100 Χρεόγραφα, Φυσική Παράδοση)																	
EUROBANK HOLDINGS (ΚΟ)				Δεκέμβριος 2020	0.284	0.290	0.277	0.286	0.286	---	---	---	0.435	---	166	7,444	41,344
0.2894	0.275	0.2847	-1.83%	Μάρτιος 2021	---	---	---	---	0.292	---	---	---	---	---	---	---	
				Ιούνιος 2021	---	---	---	---	0.294	---	---	---	---	---	---	---	---
				Σεπτέμβριος 2021	---	---	---	---	0.295	---	---	---	---	---	---	---	---
(Μέγεθος Συμβολαίου: 100 Χρεόγραφα, Φυσική Παράδοση)																	
FOURLIS ΣΥΜΜΕΤΟΧΩΝ (ΚΟ)				Δεκέμβριος 2020	3.29	3.30	3.25	3.25	3.25	---	---	---	4.50	---	4	10	403
3.345	3.23	3.315	0.46%	Μάρτιος 2021	---	---	---	---	3.33	---	---	---	---	---	---	---	
				Ιούνιος 2021	---	---	---	---	3.34	---	---	---	---	---	---	---	---
				Σεπτέμβριος 2021	---	---	---	---	3.36	---	---	---	---	---	---	---	---
(Μέγεθος Συμβολαίου: 100 Χρεόγραφα, Φυσική Παράδοση)																	
INTRACOM HOLDINGS (ΚΟ)				Δεκέμβριος 2020	0.607	0.625	0.601	0.625	0.625	---	---	---	0.804	---	14	46	861
0.655	0.61	0.62	-2.67%	Μάρτιος 2021	---	---	---	---	0.642	---	---	---	---	---	---	---	
				Ιούνιος 2021	---	---	---	---	0.645	---	---	---	---	---	---	---	---
				Σεπτέμβριος 2021	---	---	---	---	0.648	---	---	---	---	---	---	---	---

Σημειώσεις Παραγώγων

Τις τιμές εκκαθάρισης και τις τελικές ανοικτές θέσεις μπορείτε να τις ανακτήσετε στο ακόλουθο path <http://www.helex.gr/el/web/guest/statistics-end-of-day-derivatives>

Υποκείμενη Αγορά				Αγορά Παραγώγων													
Ανωτ Τιμή	Κατωτ Τιμή	Τιμή κλεισ.	Μεταβ.	Μήνας Παράδοσης	Άνοιγμα	Ανωτ Τιμή	Κατωτ Τιμή	Τελ Τιμή	Τιμή κλεισ.	Τελευταία ζήτηση	Τελευταία προσφορά	Τιμή Εκκαθάρισης*	Υψηλό ζωής	Χαμηλό ζωής	Πράξεις	Όγκος	Ανοικτές θέσεις
JUMBO (ΚΟ)				(Μέγεθος Συμβολαίου: 100 Χρεόγραφα, Φυσική Παράδοση)													
12.24	11.8	12	-2.04%	Δεκέμβριος 2020	12.20	12.20	11.82	11.92	11.92	---	---	---	16.64	---	44	181	978
				Μάρτιος 2021	---	---	---	---	12.35	---	---	---	---	---	---	---	---
				Ιούνιος 2021	---	---	---	---	12.41	---	---	---	---	---	---	---	---
				Σεπτέμβριος 2021	---	---	---	---	12.47	---	---	---	---	---	---	---	---
LAMDA DEVELOPMENT(ΚΟ)				(Μέγεθος Συμβολαίου: 100 Χρεόγραφα, Φυσική Παράδοση)													
5.12	4.805	5.05	1.92%	Δεκέμβριος 2020	4.95	5.10	4.82	4.99	4.99	---	---	---	5.99	---	26	73	1,688
				Μάρτιος 2021	---	---	---	---	4.99	---	---	---	---	---	---	---	---
				Ιούνιος 2021	---	---	---	---	5.02	---	---	---	---	---	---	---	---
				Σεπτέμβριος 2021	---	---	---	---	5.04	---	---	---	---	---	---	---	---
MARFIN INVESTMENT GROUP (ΚΟ)				(Μέγεθος Συμβολαίου: 100 Χρεόγραφα, Φυσική Παράδοση)													
0.0231	0.0221	0.0228	1.79%	Δεκέμβριος 2020	0.023	0.023	0.022	0.022	0.022	---	---	---	0.059	---	5	86	44,641
				Μάρτιος 2021	---	---	---	---	0.023	---	---	---	---	---	---	---	---
				Ιούνιος 2021	---	---	---	---	0.023	---	---	---	---	---	---	---	---
				Σεπτέμβριος 2021	---	---	---	---	0.023	---	---	---	---	---	---	---	---
TITAN CEMENT (ΚΑ)				(Μέγεθος Συμβολαίου: 100 Χρεόγραφα, Φυσική Παράδοση)													
10.84	10.2	10.7	3.08%	Δεκέμβριος 2020	10.38	10.85	10.38	10.74	10.74	---	---	---	11.69	---	25	139	1,083
				Μάρτιος 2021	---	---	---	---	10.46	---	---	---	---	---	---	---	---
				Ιούνιος 2021	---	---	---	---	10.51	---	---	---	---	---	---	---	---
				Σεπτέμβριος 2021	---	---	---	---	10.57	---	---	---	---	---	---	---	---
VOIHALCO SA/NV (ΚΑ)				(Μέγεθος Συμβολαίου: 100 Χρεόγραφα, Φυσική Παράδοση)													
3.04	2.69	2.8	2.19%	Δεκέμβριος 2020	2.71	3.02	2.71	2.78	2.78	---	---	---	3.08	---	167	990	4,979
				Μάρτιος 2021	---	---	---	---	2.76	---	---	---	---	---	---	---	---
				Ιούνιος 2021	---	---	---	---	2.78	---	---	---	---	---	---	---	---
				Σεπτέμβριος 2021	---	---	---	---	2.79	---	---	---	---	---	---	---	---
ΑΔΜΗΕ ΣΥΜΜΕΤΟΧΩΝ Α.Ε. (ΚΟ)				(Μέγεθος Συμβολαίου: 100 Χρεόγραφα, Φυσική Παράδοση)													
2.13	2.065	2.12	0.95%	Δεκέμβριος 2020	2.10	2.12	2.05	2.11	2.11	---	---	---	2.42	---	84	475	4,295
				Μάρτιος 2021	---	---	---	---	2.12	---	---	---	---	---	---	---	---
				Ιούνιος 2021	---	---	---	---	2.13	---	---	---	---	---	---	---	---
				Σεπτέμβριος 2021	---	---	---	---	2.14	---	---	---	---	---	---	---	---
ΓΕΚ ΤΕΡΝΑ (ΚΟ)				(Μέγεθος Συμβολαίου: 100 Χρεόγραφα, Φυσική Παράδοση)													
5.86	5.63	5.79	-1.70%	Δεκέμβριος 2020	5.73	5.86	5.68	5.81	5.81	---	---	---	6.87	---	39	96	3,269
				Μάρτιος 2021	---	---	---	---	5.94	---	---	---	---	---	---	---	---
				Ιούνιος 2021	---	---	---	---	5.97	---	---	---	---	---	---	---	---
				Σεπτέμβριος 2021	---	---	---	---	6.00	---	---	---	---	---	---	---	---

Σημειώσεις Παραγώγων

Τις τιμές εκκαθάρισης και τις τελικές ανοικτές θέσεις μπορείτε να τις ανακτήσετε στο ακόλουθο path <http://www.helex.gr/el/web/guest/statistics-end-of-day-derivatives>

Υποκείμενη Αγορά				Αγορά Παραγώγων										Ανοικτές θέσεις			
Ανωτ Τιμή	Κατωτ Τιμή	Τιμή κλεισ.	Μεταβ.	Μήνας Παράδοσης	Άνοιγμα	Ανωτ Τιμή	Κατωτ Τιμή	Τελ Τιμή	Τιμή κλεισ.	Τελευταία ζήτηση	Τελευταία προσφορά	Τιμή Εκκαθάρισης*	Υψηλό ζωής	Χαμηλό ζωής	Πράξεις	Όγκος	Ανοικτές θέσεις
(Μέγεθος Συμβολαίου: 100 Χρεόγραφα, Φυσική Παράδοση)																	
ΔΕΗ (ΚΟ)				Δεκέμβριος 2020	4.68	4.83	4.54	4.79	4.79	---	---	---	5.70	---	179	983	8,051
4.84	4.53	4.8	1.48%	Μάρτιος 2021	---	---	---	---	4.77	---	---	---	---	---	---	---	---
				Ιούνιος 2021	---	---	---	---	4.79	---	---	---	---	---	---	---	---
				Σεπτέμβριος 2021	---	---	---	---	4.81	---	---	---	---	---	---	---	---
(Μέγεθος Συμβολαίου: 100 Χρεόγραφα, Φυσική Παράδοση)																	
ΕΘΝΙΚΗ ΤΡΑΠΕΖΑ (ΚΟ)				Δεκέμβριος 2020	0.864	0.932	0.855	0.897	0.897	---	---	---	1.26	---	310	7,057	34,893
0.9296	0.8524	0.8966	1.29%	Μάρτιος 2021	---	---	---	---	0.892	---	---	---	---	---	---	---	---
				Ιούνιος 2021	---	---	---	---	0.897	---	---	---	---	---	---	---	---
				Σεπτέμβριος 2021	---	---	---	---	0.901	---	---	---	---	---	---	---	---
(Μέγεθος Συμβολαίου: 100 Χρεόγραφα, Φυσική Παράδοση)																	
ΕΛΛΑΚΤΩΡ (ΚΟ)				Δεκέμβριος 2020	1.29	1.38	1.28	1.34	1.34	---	---	---	1.57	---	108	1,409	7,728
1.389	1.263	1.34	1.44%	Μάρτιος 2021	---	---	---	---	1.33	---	---	---	---	---	---	---	---
				Ιούνιος 2021	---	---	---	---	1.34	---	---	---	---	---	---	---	---
				Σεπτέμβριος 2021	---	---	---	---	1.34	---	---	---	---	---	---	---	---
(Μέγεθος Συμβολαίου: 100 Χρεόγραφα, Φυσική Παράδοση)																	
ΕΛΛΗΝ. ΧΡΗΜΑΤΙΣΤΗΡΙΑ-Χ.Α. (ΚΟ)				Δεκέμβριος 2020	2.45	2.54	2.40	2.54	2.54	---	---	---	3.06	---	54	134	1,877
2.55	2.38	2.55	2.41%	Μάρτιος 2021	---	---	---	---	2.51	---	---	2.48	---	---	---	2	
				Ιούνιος 2021	---	---	---	---	2.52	---	---	---	---	---	---	---	---
				Σεπτέμβριος 2021	---	---	---	---	2.53	---	---	---	---	---	---	---	---
(Μέγεθος Συμβολαίου: 100 Χρεόγραφα, Φυσική Παράδοση)																	
ΕΛΛΗΝΙΚΑ ΠΕΤΡΕΛΑΙΑ (ΚΟ)				Δεκέμβριος 2020	4.13	4.24	4.12	4.23	4.23	---	---	---	5.30	---	10	21	1,755
4.25	4.08	4.2	1.21%	Μάρτιος 2021	---	---	---	---	4.18	---	---	---	---	---	---	---	---
				Ιούνιος 2021	---	---	---	---	4.20	---	---	---	---	---	---	---	---
				Σεπτέμβριος 2021	---	---	---	---	4.22	---	---	---	---	---	---	---	---
(Μέγεθος Συμβολαίου: 100 Χρεόγραφα, Φυσική Παράδοση)																	
ΕΥΔΑΠ (ΚΟ)				Δεκέμβριος 2020	6.50	6.59	6.50	6.59	6.59	---	---	---	7.51	---	7	25	102
6.65	6.46	6.65	2.15%	Μάρτιος 2021	---	---	---	---	6.56	---	---	---	---	---	---	---	---
				Ιούνιος 2021	---	---	---	---	6.59	---	---	---	---	---	---	---	---
				Σεπτέμβριος 2021	---	---	---	---	6.63	---	---	---	---	---	---	---	---
(Μέγεθος Συμβολαίου: 100 Χρεόγραφα, Φυσική Παράδοση)																	
ΜΟΤΟΡ ΟΪΛ (ΚΟ)				Δεκέμβριος 2020	7.78	8.04	7.71	8.02	8.02	---	---	---	11.85	---	40	180	1,232
8.075	7.7	8	1.91%	Μάρτιος 2021	---	---	---	---	7.91	---	---	13.27	---	---	---	2	
				Ιούνιος 2021	---	---	---	---	7.95	---	---	---	---	---	---	---	---
				Σεπτέμβριος 2021	---	---	---	---	7.99	---	---	---	---	---	---	---	---

Σημειώσεις Παραγώγων

Τις τιμές εκκαθάρισης και τις τελικές ανοικτές θέσεις μπορείτε να τις ανακτήσετε στο ακόλουθο path <http://www.helex.gr/el/web/guest/statistics-end-of-day-derivatives>

Υποκείμενη Αγορά				Αγορά Παραγώγων										Ανοικτές θέσεις			
Ανωτ Τιμή	Κατωτ Τιμή	Τιμή κλεισ.	Μεταβ.	Μήνας Παράδοσης	Άνοιγμα	Ανωτ Τιμή	Κατωτ Τιμή	Τελ Τιμή	Τιμή κλεισ.	Τελευταία ζήτηση	Τελευταία προσφορά	Τιμή Εκκαθάρισης*	Υψηλό ζωής	Χαμηλό ζωής	Πράξεις	Όγκος	Ανοικτές θέσεις
(Μέγεθος Συμβολαίου: 100 Χρεόγραφα, Φυσική Παράδοση)																	
ΜΥΤΙΛΗΝΑΙΟΣ (ΚΟ)				Δεκέμβριος 2020	9.30	9.31	8.90	9.28	9.28	---	---	---	10.06	---	187	1,153	4,375
9.38	8.9	9.38	1.46%	Μάρτιος 2021	---	---	---	---	9.32	---	---	---	9.70	---	---	---	---
				Ιούνιος 2021	---	---	---	---	9.36	---	---	---	---	---	---	---	---
				Σεπτέμβριος 2021	---	---	---	---	9.41	---	---	---	---	---	---	---	---
(Μέγεθος Συμβολαίου: 100 Χρεόγραφα, Φυσική Παράδοση)																	
ΟΛΠ (ΚΟ)				Δεκέμβριος 2020	16.67	17.00	16.67	17.00	17.00	---	---	---	18.00	---	2	5	153
16.94	16.44	16.94	0.36%	Μάρτιος 2021	---	---	---	---	17.01	---	---	---	---	---	---	---	---
				Ιούνιος 2021	---	---	---	---	17.10	---	---	---	---	---	---	---	---
				Σεπτέμβριος 2021	---	---	---	---	17.18	---	---	---	---	---	---	---	---
(Μέγεθος Συμβολαίου: 100 Χρεόγραφα, Φυσική Παράδοση)																	
ΟΠΑΠ (ΚΟ)				Δεκέμβριος 2020	7.03	7.04	6.84	6.92	6.92	---	---	---	8.74	---	61	347	2,484
7.085	6.855	6.925	-1.07%	Μάρτιος 2021	---	---	---	---	7.05	---	---	---	7.59	---	---	---	10
				Ιούνιος 2021	---	---	---	---	7.09	---	---	---	---	---	---	---	---
				Σεπτέμβριος 2021	---	---	---	---	7.13	---	---	---	---	---	---	---	---
(Μέγεθος Συμβολαίου: 100 Χρεόγραφα, Φυσική Παράδοση)																	
ΟΤΕ (ΚΟ)				Δεκέμβριος 2020	11.29	11.55	11.05	11.43	11.43	---	---	---	13.86	---	90	407	2,780
11.59	11.04	11.42	1.96%	Μάρτιος 2021	---	---	---	---	11.29	---	---	---	---	---	---	---	---
				Ιούνιος 2021	---	---	---	---	11.34	---	---	---	---	---	---	---	---
				Σεπτέμβριος 2021	---	---	---	---	11.40	---	---	---	---	---	---	---	---
(Μέγεθος Συμβολαίου: 100 Χρεόγραφα, Φυσική Παράδοση)																	
ΠΕΙΡΑΙΩΣ ΤΡΑΠΕΖΑ (ΚΟ)				Δεκέμβριος 2020	0.640	0.688	0.512	0.655	0.655	---	---	---	1.28	---	866	17,136	12,840
0.6886	0.515	0.655	0.77%	Μάρτιος 2021	---	---	---	---	0.655	---	---	---	---	---	---	---	---
				Ιούνιος 2021	---	---	---	---	0.658	---	---	---	---	---	---	---	---
				Σεπτέμβριος 2021	---	---	---	---	0.662	---	---	---	---	---	---	---	---
(Μέγεθος Συμβολαίου: 100 Χρεόγραφα, Φυσική Παράδοση)																	
ΤΕΡΝΑ ΕΝΕΡΓΕΙΑΚΗ (ΚΟ)				Δεκέμβριος 2020	11.18	11.39	11.18	11.39	11.39	---	---	---	12.12	---	18	47	851
11.64	11.18	11.44	1.24%	Μάρτιος 2021	---	---	---	---	11.39	---	---	---	---	---	---	---	---
				Ιούνιος 2021	---	---	---	---	11.45	---	---	---	---	---	---	---	---
				Σεπτέμβριος 2021	---	---	---	---	11.50	---	---	---	---	---	---	---	---

Σημειώσεις Παραγώγων

Τις τιμές εκκαθάρισης και τις τελικές ανοικτές θέσεις μπορείτε να τις ανακτήσετε στο ακόλουθο path <http://www.helex.gr/el/web/guest/statistics-end-of-day-derivatives>

FTSE/X.A. Large Cap

(Μονάδα Διαπραγμάτευσης: 1 Μονάδα Δείκτη x 2€ - Τρόπος Εξάσκησης: Ευρωπαϊκός Χρηματικός Διακανονισμός)

Τιμή Εξάσκησης	Δικαιώματα Αγοράς													Δικαιώματα Πώλησης																	
	Νοέμβριος 2020						Δεκέμβριος 2020						Λοιποί Μήνες		Νοέμβριος 2020						Δεκέμβριος 2020						Λοιποί Μήνες		Τιμή Εξάσκησης		
	Άνοιγμα	Ανιτ Τιμή	Κατωτ Τιμή	Τελ Τιμή	Τιμή κλεισ.	Όγκος	Άνοιγτες θέσεις	Άνοιγμα	Ανιτ Τιμή	Κατωτ Τιμή	Τελ Τιμή	Τιμή κλεισ.	Όγκος	Άνοιγτες θέσεις	Όγκος	Άνοιγτες θέσεις	Άνοιγμα	Ανιτ Τιμή	Κατωτ Τιμή	Τελ Τιμή	Τιμή κλεισ.	Όγκος	Άνοιγτες θέσεις	Όγκος	Άνοιγτες θέσεις						
1,050	-	-	-	-	-	-	0.00	0.00	0.00	-	273.00	-	-	-	-	-	0.00	0.00	0.00	-	3.80	-	-	-	-	1,050					
1,075	-	-	-	-	-	-	0.00	0.00	0.00	-	250.00	-	-	-	-	-	0.00	0.00	0.00	-	5.60	-	-	-	-	1,075					
1,100	-	-	-	-	-	-	0.00	0.00	0.00	-	228.00	-	-	-	-	-	0.00	0.00	0.00	-	8.10	-	-	-	-	1,100					
1,125	-	-	-	-	-	-	0.00	0.00	0.00	-	206.00	-	-	-	-	-	0.00	0.00	0.00	-	11.25	-	-	-	-	1,125					
1,150	-	-	-	-	-	-	0.00	0.00	0.00	-	185.00	-	-	-	-	-	0.00	0.00	0.00	-	15.50	-	-	-	-	1,150					
1,175	-	-	-	-	-	-	0.00	0.00	0.00	-	165.00	-	-	-	-	-	0.00	0.00	0.00	-	20.50	-	-	-	-	1,175					
1,200	0.00	0.00	0.00	-	129.00	-	0.00	0.00	0.00	-	147.00	-	-	-	-	-	0.00	0.00	0.00	-	26.75	-	-	-	-	1,200					
1,225	0.00	0.00	0.00	-	109.00	-	0.00	0.00	0.00	-	129.00	-	-	-	-	-	0.00	0.00	0.00	-	34.25	-	-	-	-	1,225					
1,250	0.00	0.00	0.00	-	91.00	-	0.00	0.00	0.00	-	113.00	-	-	-	-	-	0.00	0.00	0.00	-	43.00	-	-	-	-	1,250					
1,275	0.00	0.00	0.00	-	74.00	-	104.00	104.00	100.00	100.00	100.00	30	-	-	-	-	0.00	0.00	0.00	-	53.00	-	-	-	-	1,275					
1,300	50.00	50.00	50.00	50.00	50.00	10	76.00	76.00	76.00	76.00	76.00	5	20	-	-	-	38.75	50.00	38.75	38.75	38.75	1	-	0.00	0.00	0.00	-	64.50	-	1	1,300
1,325	0.00	0.00	0.00	-	47.00	-	0.00	0.00	0.00	-	72.50	-	-	-	-	-	0.00	0.00	0.00	-	77.00	-	-	-	-	1,325					
1,350	37.00	37.00	37.00	37.00	37.00	1	0.00	0.00	0.00	-	61.50	-	-	-	-	-	0.00	37.00	0.00	-	66.50	-	-	0.00	0.00	0.00	-	91.50	-	-	1,350
1,375	0.00	0.00	0.00	-	27.75	-	0.00	0.00	0.00	-	52.00	-	20	-	-	-	0.00	0.00	0.00	-	107.00	-	60	-	-	1,375					
1,400	0.00	0.00	0.00	-	20.50	-	0.00	0.00	0.00	-	43.75	-	30	-	-	-	0.00	0.00	0.00	-	123.00	-	40	-	-	1,400					
1,425	0.00	0.00	0.00	-	15.00	-	0.00	0.00	0.00	-	36.25	-	80	-	-	-	120.00	0.00	120.00	120.00	120.00	1	20	0.00	0.00	0.00	-	141.00	-	20	1,425
1,450	0.00	0.00	0.00	-	10.75	-	0.00	0.00	0.00	-	30.00	-	-	-	-	-	0.00	0.00	0.00	-	159.00	-	20	-	-	1,450					
1,475	0.00	0.00	0.00	-	7.60	-	0.00	0.00	0.00	-	24.75	-	21	-	-	-	0.00	0.00	0.00	-	179.00	-	20	-	-	1,475					
1,500	0.00	0.00	0.00	-	5.30	-	0.00	0.00	0.00	-	20.25	-	21	-	-	-	0.00	0.00	0.00	-	199.00	-	-	-	-	1,500					
1,525	0.00	0.00	0.00	-	3.60	-	0.00	0.00	0.00	-	16.25	-	-	-	-	-	0.00	0.00	0.00	-	221.00	-	-	-	-	1,525					
1,550	0.00	0.00	0.00	-	2.40	-	0.00	0.00	0.00	-	13.25	-	-	-	-	-	0.00	0.00	0.00	-	242.00	-	-	-	-	1,550					
1,575	0.00	0.00	0.00	-	1.60	-	0.00	0.00	0.00	-	10.50	-	-	-	-	-	0.00	0.00	0.00	-	265.00	-	-	-	-	1,575					
1,600	0.00	0.00	0.00	-	1.00	-	0.00	0.00	0.00	-	8.40	-	-	-	-	-	0.00	0.00	0.00	-	287.00	-	-	-	-	1,600					
1,625	0.00	0.00	0.00	-	0.65	-	0.00	0.00	0.00	-	6.70	-	-	-	-	-	0.00	0.00	0.00	-	311.00	-	-	-	-	1,625					
1,650	0.00	0.00	0.00	-	0.41	-	0.00	0.00	0.00	-	5.30	-	-	-	-	-	0.00	0.00	0.00	-	334.00	-	-	-	-	1,650					
1,675	0.00	0.00	0.00	-	0.25	-	0.00	0.00	0.00	-	4.10	-	-	-	-	-	0.00	0.00	0.00	-	358.00	-	-	-	-	1,675					
1,700	0.00	0.00	0.00	-	0.15	-	0.00	0.00	0.00	-	3.20	-	-	-	-	-	0.00	0.00	0.00	-	382.00	-	-	-	-	1,700					
1,725	0.00	0.00	0.00	-	0.09	-	0.00	0.00	0.00	-	2.50	-	-	-	-	-	0.00	0.00	0.00	-	406.00	-	-	-	-	1,725					
1,750	-	-	-	-	-	-	0.00	0.00	0.00	-	1.90	-	-	-	-	-	0.00	0.00	0.00	-	430.00	-	-	-	-	1,750					
1,775	-	-	-	-	-	-	0.00	0.00	0.00	-	1.50	-	-	-	-	-	0.00	0.00	0.00	-	455.00	-	-	-	-	1,775					
1,800	-	-	-	-	-	-	0.00	0.00	0.00	-	1.10	-	-	-	-	-	0.00	0.00	0.00	-	480.00	-	-	-	-	1,800					
1,825	-	-	-	-	-	-	0.00	0.00	0.00	-	0.87	-	-	-	-	-	0.00	0.00	0.00	-	504.00	-	-	-	-	1,825					
1,850	-	-	-	-	-	-	0.00	0.00	0.00	-	0.66	-	-	-	-	-	0.00	0.00	0.00	-	529.00	-	-	-	-	1,850					
1,875	-	-	-	-	-	-	0.00	0.00	0.00	-	0.50	-	-	-	-	-	0.00	0.00	0.00	-	554.00	-	-	-	-	1,875					
1,900	-	-	-	-	-	-	0.00	0.00	0.00	-	0.38	-	-	-	-	-	0.00	0.00	0.00	-	579.00	-	-	-	-	1,900					
1,925	-	-	-	-	-	-	0.00	0.00	0.00	-	0.28	-	-	-	-	-	0.00	0.00	0.00	-	603.00	-	-	-	-	1,925					

FTSE/X.A. Large Cap

(Μονάδα Διαπραγμάτευσης: 1 Μονάδα Δείκτη x 2€ - Τρόπος Εξάσκησης: Ευρωπαϊκός Χρηματικός Διακανονισμός)

Τιμή Εξάσκησης	Δικαιώματα Αγοράς														Δικαιώματα Πώλησης																
	Νοέμβριος 2020				Δεκέμβριος 2020				Λοιποί Μήνες		Νοέμβριος 2020				Δεκέμβριος 2020				Λοιποί Μήνες		Τιμή Εξάσκησης										
	Άνοιγμα	Ανιψ. Τιμή	Κατωτ. Τιμή	Τελ. Τιμή	Τιμή κλεισ.	Όγκος	Ανοικτές θέσεις	Άνοιγμα	Ανιψ. Τιμή	Κατωτ. Τιμή	Τελ. Τιμή	Τιμή κλεισ.	Όγκος	Ανοικτές θέσεις	Όγκος	Ανοικτές θέσεις	Άνοιγμα	Ανιψ. Τιμή	Κατωτ. Τιμή	Τελ. Τιμή		Τιμή κλεισ.	Όγκος	Ανοικτές θέσεις	Όγκος	Ανοικτές θέσεις					
1,950	-	-	-	-	-	-	0.00	0.00	0.00	0.00	-	0.21	-	-	-	-	-	-	-	-		-	0.00	0.00	0.00	-	628.00	-	-	-	-
1,975	-	-	-	-	-	-	0.00	0.00	0.00	0.00	-	0.16	-	-	-	-	-	-	-	-	-	0.00	0.00	0.00	-	653.00	-	-	-	-	1,975
2,000	-	-	-	-	-	-	0.00	0.00	0.00	0.00	-	0.12	-	-	-	-	-	-	-	-	-	0.00	0.00	0.00	-	678.00	-	-	-	-	2,000
2,050	-	-	-	-	-	-	0.00	0.00	0.00	0.00	-	0.06	-	-	-	-	-	-	-	-	-	0.00	0.00	0.00	-	728.00	-	-	-	-	2,050
2,100	-	-	-	-	-	-	0.00	0.00	0.00	0.00	-	0.03	-	-	-	-	-	-	-	-	-	0.00	0.00	0.00	-	778.00	-	-	-	-	2,100
2,150	-	-	-	-	-	-	0.00	0.00	0.00	0.00	-	0.02	-	-	-	-	-	-	-	-	-	0.00	0.00	0.00	-	827.00	-	-	-	-	2,150
2,200	-	-	-	-	-	-	0.00	0.00	0.00	0.00	-	0.01	-	-	-	-	-	-	-	-	-	0.00	0.00	0.00	-	877.00	-	-	-	-	2,200
2,250	-	-	-	-	-	-	0.00	0.00	0.00	0.00	-	0.01	-	-	-	-	-	-	-	-	-	0.00	0.00	0.00	-	927.00	-	-	-	-	2,250
2,300	-	-	-	-	-	-	0.00	0.00	0.00	0.00	-	0.01	-	-	-	-	-	-	-	-	-	0.00	0.00	0.00	-	977.00	-	-	-	-	2,300
2,350	-	-	-	-	-	-	0.00	0.00	0.00	0.00	-	0.02	-	-	-	-	-	-	-	-	-	0.00	0.00	0.00	-	1,027.00	-	-	-	-	2,350
2,400	-	-	-	-	-	-	0.00	0.00	0.00	0.00	-	0.01	-	-	-	-	-	-	-	-	-	0.00	0.00	0.00	-	1,077.00	-	-	-	-	2,400
2,450	-	-	-	-	-	-	0.00	0.00	0.00	0.00	-	0.01	-	-	-	-	-	-	-	-	-	0.00	0.00	0.00	-	1,127.00	-	-	-	-	2,450
2,500	-	-	-	-	-	-	0.00	0.00	0.00	0.00	-	0.01	-	-	-	-	-	-	-	-	-	0.00	0.00	0.00	-	1,176.00	-	-	-	-	2,500
2,550	-	-	-	-	-	-	0.00	0.00	0.00	0.00	-	0.01	-	-	-	-	-	-	-	-	-	0.00	0.00	0.00	-	1,226.00	-	-	-	-	2,550
2,600	-	-	-	-	-	-	0.00	0.00	0.00	0.00	-	0.01	-	-	-	-	-	-	-	-	-	0.00	0.00	0.00	-	1,276.00	-	-	-	-	2,600
Σύνολο:						11		526					35	192		0	0					2		312			0	161		0	0
Αριθμός Πράξεων:						2							3	0								2					0			0	

ALPHA BANK (KO)

(Μέγεθος Συμβολαίου: 100 Χρεόγραφα, Τρόπος Εξάσκησης: Αμερικάνικος, Φυσική Παράδοση)

Τιμή Εξάσκησης	Δικαιώματα Αγοράς													Δικαιώματα Πώλησης															
	Νοέμβριος 2020						Δεκέμβριος 2020						Λοιποί Μήνες		Νοέμβριος 2020						Δεκέμβριος 2020						Λοιποί Μήνες		Τιμή Εξάσκησης
	Άνοιγμα	Ανιτ Τιμή	Κατω Τιμή	Τελ Τιμή	Τιμή κλεισ.	Όγκος	Άνοιγμα	Ανιτ Τιμή	Κατω Τιμή	Τελ Τιμή	Τιμή κλεισ.	Όγκος	Άνοιγτες θέσεις	Όγκος	Άνοιγτες θέσεις	Άνοιγμα	Ανιτ Τιμή	Κατω Τιμή	Τελ Τιμή	Τιμή κλεισ.	Όγκος	Άνοιγτες θέσεις	Όγκος	Άνοιγτες θέσεις	Όγκος	Άνοιγτες θέσεις			
0.200	0.000	0.000	0.000	0.231	-	-	0.000	0.000	0.000	0.232	-	-				0.000	0.000	0.000	0.001	-	-	0.000	0.000	0.000	0.001	-	-	0.002	
0.250	0.000	0.000	0.000	0.182	-	-	0.000	0.000	0.000	0.183	-	-				0.000	0.000	0.000	0.001	-	-	0.000	0.000	0.000	0.001	-	-	0.003	
0.300	0.000	0.000	0.000	0.136	-	-	0.000	0.000	0.000	0.138	-	-				0.000	0.000	0.000	0.005	-	-	0.000	0.000	0.000	0.006	-	-	0.003	
0.350	0.000	0.000	0.000	0.097	-	-	0.000	0.000	0.000	0.100	-	-				0.000	0.000	0.000	0.015	-	-	0.000	0.000	0.000	0.018	-	-	0.004	
0.400	0.000	0.000	0.000	0.065	-	-	0.000	0.000	0.000	0.068	-	-				0.000	0.000	0.000	0.033	-	-	0.000	0.000	0.000	0.036	-	-	0.004	
0.450	0.000	0.000	0.000	0.042	-	30	0.000	0.000	0.000	0.046	-	-				0.000	0.000	0.000	0.060	-	-	0.000	0.000	0.000	0.064	-	-	0.005	
0.500	0.000	0.000	0.000	0.026	-	-	0.000	0.000	0.000	0.029	-	-				0.000	0.000	0.000	0.094	-	-	0.000	0.000	0.000	0.097	-	-	0.005	
0.550	0.000	0.000	0.000	0.015	-	-	0.000	0.000	0.000	0.019	-	-				0.000	0.000	0.000	0.134	-	-	0.000	0.000	0.000	0.136	-	-	0.006	
0.600	0.000	0.000	0.000	0.009	-	-	0.000	0.000	0.000	0.011	-	-				0.000	0.000	0.000	0.177	-	-	0.000	0.000	0.000	0.179	-	-	0.006	
0.650	0.000	0.000	0.000	0.005	-	-	0.000	0.000	0.000	0.007	-	-				0.000	0.000	0.000	0.223	-	-	0.000	0.000	0.000	0.225	-	-	0.007	
0.700	0.000	0.000	0.000	0.003	-	-	0.000	0.000	0.000	0.004	-	-				0.000	0.000	0.000	0.271	-	-	0.000	0.000	0.000	0.272	-	-	0.007	
0.750	0.000	0.000	0.000	0.002	-	-	0.000	0.000	0.000	0.003	-	-				0.000	0.000	0.000	0.320	-	-	0.000	0.000	0.000	0.320	-	-	0.008	
0.800	0.000	0.000	0.000	0.001	-	-	0.000	0.000	0.000	0.001	-	-				0.000	0.000	0.000	0.369	-	-	0.000	0.000	0.000	0.370	-	-	0.008	
0.850	0.000	0.000	0.000	0.001	-	-	0.000	0.000	0.000	0.001	-	-				0.000	0.000	0.000	0.419	-	-	0.000	0.000	0.000	0.419	-	-	0.009	
0.900					-	-	0.000	0.000	0.000	0.001	-	-								-	-	0.000	0.000	0.000	0.469	-	-	0.009	
0.950					-	-	0.000	0.000	0.000	0.001	-	-								-	-	0.000	0.000	0.000	0.519	-	-	0.010	
1.000					-	-	0.000	0.000	0.000	0.001	-	-								-	-	0.000	0.000	0.000	0.569	-	-	0.010	
1.100					-	-	0.000	0.000	0.000	0.003	-	-								-	-	0.000	0.000	0.000	0.669	-	-	0.011	
1.200					-	-	0.000	0.000	0.000	0.002	-	-								-	-	0.000	0.000	0.000	0.769	-	-	0.012	
1.300					-	-	0.000	0.000	0.000	0.001	-	-								-	-	0.000	0.000	0.000	0.869	-	-	0.013	
1.400					-	-	0.000	0.000	0.000	0.001	-	-								-	-	0.000	0.000	0.000	0.969	-	-	0.014	
1.500					-	-	0.000	0.000	0.000	0.001	-	-								-	-	0.000	0.000	0.000	1.07	-	-	0.015	
1.600					-	-	0.000	0.000	0.000	0.001	-	-								-	-	0.000	0.000	0.000	1.17	-	-	0.016	
1.700					-	-	0.000	0.000	0.000	0.001	-	-								-	-	0.000	0.000	0.000	1.27	-	-	0.017	
1.800					-	-	0.000	0.000	0.000	0.002	-	-								-	-	0.000	0.000	0.000	1.37	-	-	0.018	
1.900					-	-	0.000	0.000	0.000	0.001	-	-								-	-	0.000	0.000	0.000	1.47	-	-	0.019	
2.000					-	-	0.000	0.000	0.000	0.001	-	-								-	-	0.000	0.000	0.000	1.57	-	-	0.020	
2.200					-	-	0.000	0.000	0.000	0.001	-	-								-	-	0.000	0.000	0.000	1.77	-	-	0.022	
2.400					-	-	0.000	0.000	0.000	0.001	-	-								-	-	0.000	0.000	0.000	1.97	-	-	0.024	
2.600					-	-	0.000	0.000	0.000	0.001	-	-								-	-	0.000	0.000	0.000	2.17	-	-	0.026	
2.800					-	-	0.000	0.000	0.000	0.001	-	-								-	-	0.000	0.000	0.000	2.37	-	-	0.028	
Σύνολο:					0	30					0	0	0	0						0	0				0	0	0	0	
Αριθμός Πράξεων:					0						0		0							0.00					0		0		

ΔΕΗ (ΚΟ)

(Μέγεθος Συμβολαίου: 100 Χρεόγραφα, Τρόπος Εξάσκησης: Αμερικάνικος, Φυσική Παράδοση)

Τιμή Εξάσκησης	Δικαιώματα Αγοράς														Δικαιώματα Πώλησης																				
	Νοέμβριος 2020							Δεκέμβριος 2020							Λοιποί Μήνες		Νοέμβριος 2020							Δεκέμβριος 2020							Λοιποί Μήνες		Τιμή Εξάσκησης		
	Άνοιγμα	Ανιτ Τιμή	Κατωτ Τιμή	Τελ Τιμή	Τιμή κλεισ.	Όγκος	Ανοικτές θέσεις	Άνοιγμα	Ανιτ Τιμή	Κατωτ Τιμή	Τελ Τιμή	Τιμή κλεισ.	Όγκος	Ανοικτές θέσεις	Όγκος	Ανοικτές θέσεις	Άνοιγμα	Ανιτ Τιμή	Κατωτ Τιμή	Τελ Τιμή	Τιμή κλεισ.	Όγκος	Ανοικτές θέσεις	Άνοιγμα	Ανιτ Τιμή	Κατωτ Τιμή	Τελ Τιμή	Τιμή κλεισ.	Όγκος	Ανοικτές θέσεις	Όγκος	Ανοικτές θέσεις			
1.000						-	-	0.000	0.000	0.000		3.73	-	-									-	-	0.000	0.000	0.000		0.001	-	-				0.010
1.100						-	-	0.000	0.000	0.000		3.63	-	-									-	-	0.000	0.000	0.000		0.001	-	-			0.011	
1.200						-	-	0.000	0.000	0.000		3.53	-	-									-	-	0.000	0.000	0.000		0.003	-	-			0.012	
1.300						-	-	0.000	0.000	0.000		3.43	-	-									-	-	0.000	0.000	0.000		0.001	-	-			0.013	
1.400						-	-	0.000	0.000	0.000		3.33	-	-									-	-	0.000	0.000	0.000		0.001	-	-			0.014	
1.500						-	-	0.000	0.000	0.000		3.23	-	-									-	-	0.000	0.000	0.000		0.001	-	-			0.015	
1.600						-	-	0.000	0.000	0.000		3.13	-	-									-	-	0.000	0.000	0.000		0.002	-	-			0.016	
1.700						-	-	0.000	0.000	0.000		3.03	-	-									-	-	0.000	0.000	0.000		0.001	-	-			0.017	
1.800						-	-	0.000	0.000	0.000		2.93	-	-									-	-	0.000	0.000	0.000		0.001	-	-			0.018	
1.900						-	-	0.000	0.000	0.000		2.84	-	-									-	-	0.000	0.000	0.000		0.001	-	-			0.019	
2.000						-	-	0.000	0.000	0.000		2.74	-	-									-	-	0.000	0.000	0.000		0.002	-	-			0.020	
2.200						-	-	0.000	0.000	0.000		2.54	-	-									-	-	0.000	0.000	0.000		0.001	-	-			0.022	
2.400						-	-	0.000	0.000	0.000		2.34	-	-									-	-	0.000	0.000	0.000		0.001	-	-			0.024	
2.600						-	-	0.000	0.000	0.000		2.14	-	-									-	-	0.000	0.000	0.000		0.001	-	-			0.026	
2.800	0.000	0.000	0.000		1.93	-	-	0.000	0.000	0.000		1.94	-	-			0.000	0.000	0.000				0.001	-	-	0.000	0.000	0.000		0.001	-	-			0.028
3.000	0.000	0.000	0.000		1.73	-	-	0.000	0.000	0.000		1.74	-	-			0.000	0.000	0.000				0.001	-	-	0.000	0.000	0.000		0.001	-	-			0.030
3.200	0.000	0.000	0.000		1.53	-	-	0.000	0.000	0.000		1.54	-	-			0.000	0.000	0.000				0.001	-	-	0.000	0.000	0.000		0.002	-	-			0.032
3.400	0.000	0.000	0.000		1.33	-	-	0.000	0.000	0.000		1.34	-	-			0.000	0.000	0.000				0.001	-	-	0.000	0.000	0.000		0.005	-	-			0.034
3.600	0.000	0.000	0.000		1.14	-	-	0.000	0.000	0.000		1.15	-	-			0.000	0.000	0.000				0.001	-	-	0.000	0.000	0.000		0.014	-	-			0.036
3.800	0.000	0.000	0.000		0.938	-	-	0.000	0.000	0.000		0.971	-	-			0.000	0.000	0.000				0.003	-	-	0.000	0.000	0.000		0.031	-	-			0.038
4.000	0.000	0.000	0.000		0.746	-	-	0.000	0.000	0.000		0.800	-	-			0.000	0.000	0.000				0.011	-	30	0.000	0.000	0.000		0.059	-	-			0.040
4.400	0.000	0.000	0.000		0.407	-	-	0.000	0.000	0.000		0.506	-	-			0.100	0.100	0.100	0.100	0.100	80	40	0.000	0.000	0.000		0.165	-	-			0.044		
4.800	0.000	0.000	0.000		0.174	-	10	0.271	0.271	0.271	0.271	0.271	4	-			0.000	0.000	0.000				0.238	-	8	0.000	0.000	0.000		0.349	-	-			0.048
5.200	0.000	0.000	0.000		0.055	-	46	0.000	0.000	0.000		0.150	-	-			0.000	0.000	0.000				0.520	-	10	0.000	0.000	0.000		0.608	-	-			0.052
5.600	0.000	0.000	0.000		0.014	-	46	0.000	0.000	0.000		0.073	-	36			0.000	0.000	0.000				0.880	-	-	0.000	0.000	0.000		0.931	-	-			0.056
6.000	0.000	0.000	0.000		0.003	-	5	0.000	0.000	0.000		0.031	-	50			0.000	0.000	0.000				1.27	-	-	0.000	0.000	0.000		1.29	-	-			0.060
6.400	0.000	0.000	0.000		0.002	-	-	0.000	0.000	0.000		0.013	-	-			0.000	0.000	0.000				1.67	-	-	0.000	0.000	0.000		1.68	-	-			0.064
6.800	0.000	0.000	0.000		0.002	-	-	0.000	0.000	0.000		0.005	-	-			0.000	0.000	0.000				2.07	-	-	0.000	0.000	0.000		2.07	-	-			0.068
7.200	0.000	0.000	0.000		0.001	-	-	0.000	0.000	0.000		0.002	-	-			0.000	0.000	0.000				2.47	-	-	0.000	0.000	0.000		2.47	-	-			0.072
7.600	0.000	0.000	0.000		0.001	-	-	0.000	0.000	0.000		0.001	-	-			0.000	0.000	0.000				2.87	-	-	0.000	0.000	0.000		2.87	-	-			0.076
Σύνολα:						0	107						4	86	0	0							0	88					0	5	0	0			
Αριθμός Πράξεων:						0							1	0										2.00					0		0				

ΕΘΝΙΚΗ ΤΡΑΠΕΖΑ (ΚΟ)

(Μέγεθος Συμβολαίου: 100 Χρεόγραφα, Τρόπος Εξάσκησης: Αμερικάνικος, Φυσική Παράδοση)

Τιμή Εξάσκησης	Δικαιώματα Αγοράς												Δικαιώματα Πώλησης													
	Νοέμβριος 2020				Δεκέμβριος 2020				Λοιποί Μήνες				Νοέμβριος 2020				Δεκέμβριος 2020				Λοιποί Μήνες					
	Άνοιγμα	Ανιγν. Τιμή	Καπιτ. Τιμή	Τελ. Τιμή	Τιμή κλεισ.	Όγκος	Άνοικτές θέσεις	Άνοιγμα	Ανιγν. Τιμή	Καπιτ. Τιμή	Τελ. Τιμή	Τιμή κλεισ.	Όγκος	Άνοικτές θέσεις	Όγκος	Άνοικτές θέσεις	Άνοιγμα	Ανιγν. Τιμή	Καπιτ. Τιμή	Τελ. Τιμή	Τιμή κλεισ.	Όγκος	Άνοικτές θέσεις	Όγκος	Άνοικτές θέσεις	Τιμή Εξάσκησης
0.600						-	-	0.000	0.000	0.000		0.290	-	-			0.000	0.000	0.000		0.004	-	-			0.006
0.650	0.000	0.000	0.000		0.237	-	-	0.000	0.000	0.000		0.245	-	-			0.000	0.000	0.000		0.008	-	-			0.007
0.700	0.000	0.000	0.000		0.190	-	-	0.000	0.000	0.000		0.203	-	-			0.000	0.000	0.000		0.016	-	-			0.007
0.750	0.000	0.000	0.000		0.146	-	-	0.000	0.000	0.000		0.164	-	-			0.000	0.000	0.000		0.027	-	-			0.008
0.800	0.000	0.000	0.000		0.108	-	-	0.000	0.000	0.000		0.131	-	-			0.000	0.000	0.000		0.044	-	-			0.008
0.850	0.000	0.000	0.000		0.075	-	-	0.000	0.000	0.000		0.102	-	-			0.000	0.000	0.000		0.065	-	-			0.009
0.900	0.000	0.000	0.000		0.051	-	-	0.000	0.000	0.000		0.078	-	-			0.000	0.000	0.000		0.091	-	-			0.009
0.950	0.000	0.000	0.000		0.033	-	-	0.000	0.000	0.000		0.059	-	-			0.000	0.000	0.000		0.121	-	-			0.010
1.000	0.000	0.000	0.000		0.020	-	80	0.000	0.000	0.000		0.044	-	-			0.000	0.000	0.000		0.156	-	-			0.010
1.100	0.000	0.000	0.000		0.007	-	-	0.000	0.000	0.000		0.023	-	-			0.000	0.000	0.000		0.236	-	-			0.011
1.200	0.000	0.000	0.000		0.002	-	145	0.000	0.000	0.000		0.012	-	-			0.000	0.000	0.000		0.325	-	-			0.012
1.300	0.000	0.000	0.000		0.001	-	-	0.000	0.000	0.000		0.006	-	-			0.000	0.000	0.000		0.419	-	-			0.013
1.400	0.000	0.000	0.000		0.001	-	-	0.000	0.000	0.000		0.003	-	-			0.000	0.000	0.000		0.516	-	-			0.014
1.500	0.000	0.000	0.000		0.001	-	-	0.000	0.000	0.000		0.001	-	-			0.000	0.000	0.000		0.615	-	-			0.015
1.600	0.000	0.000	0.000		0.001	-	-	0.000	0.000	0.000		0.001	-	-			0.000	0.000	0.000		0.715	-	-			0.016
1.700	0.000	0.000	0.000		0.001	-	-	0.000	0.000	0.000		0.001	-	-			0.000	0.000	0.000		0.815	-	-			0.017
1.800						-	-	0.000	0.000	0.000		0.001	-	-			0.000	0.000	0.000		0.915	-	-			0.018
1.900						-	-	0.000	0.000	0.000		0.001	-	-			0.000	0.000	0.000		1.02	-	-			0.019
2.000						-	-	0.000	0.000	0.000		0.001	-	-			0.000	0.000	0.000		1.12	-	-			0.020
2.200						-	-	0.000	0.000	0.000		0.001	-	-			0.000	0.000	0.000		1.32	-	-			0.022
2.400						-	-	0.000	0.000	0.000		0.002	-	-			0.000	0.000	0.000		1.52	-	-			0.024
2.600						-	-	0.000	0.000	0.000		0.001	-	-			0.000	0.000	0.000		1.72	-	-			0.026
2.800						-	-	0.000	0.000	0.000		0.001	-	-			0.000	0.000	0.000		1.92	-	-			0.028
3.000						-	-	0.000	0.000	0.000		0.004	-	-			0.000	0.000	0.000		2.12	-	-			0.030
3.200						-	-	0.000	0.000	0.000		0.003	-	-			0.000	0.000	0.000		2.32	-	-			0.032
3.400						-	-	0.000	0.000	0.000		0.002	-	-			0.000	0.000	0.000		2.52	-	-			0.034
3.600						-	-	0.000	0.000	0.000		0.001	-	-			0.000	0.000	0.000		2.72	-	-			0.036
3.800						-	-	0.000	0.000	0.000		0.001	-	-			0.000	0.000	0.000		2.92	-	-			0.038
4.000						-	-	0.000	0.000	0.000		0.001	-	-			0.000	0.000	0.000		3.12	-	-			0.040
Σύνολο:						0	225						0	0	0	0					0	450	0	0		
Αριθμός Πράξεων:						0							0	0			0.00				0		0			

ΟΠΑΠ (ΚΟ)

(Μέγεθος Συμβολαίου: 100 Χρεόγραφα, Τρόπος Εξάσκησης: Αμερικάνικος, Φυσική Παράδοση)

Τιμή Εξάσκησης	Δικαιώματα Αγοράς														Δικαιώματα Πώλησης														Τιμή Εξάσκησης	
	Νοέμβριος 2020						Δεκέμβριος 2020						Λοιποί Μήνες		Νοέμβριος 2020						Δεκέμβριος 2020						Λοιποί Μήνες			
	Άνοιγμα	Ανιγτ Τιμή	Κατωτ Τιμή	Τελ Τιμή	Τιμή κλεισ.	Όγκος	Άνοιγμα	Ανιγτ Τιμή	Κατωτ Τιμή	Τελ Τιμή	Τιμή κλεισ.	Όγκος	Άνοιγτ	Ανοικτές θέσεις	Όγκος	Ανοικτές θέσεις	Άνοιγμα	Ανιγτ Τιμή	Κατωτ Τιμή	Τελ Τιμή	Τιμή κλεισ.	Όγκος	Άνοιγτ	Ανοικτές θέσεις	Όγκος	Ανοικτές θέσεις	Όγκος	Ανοικτές θέσεις		
4.000						-	-	0.000	0.000	0.000	3.01	-	-			-	-	0.000	0.000	0.000	0.001	-	-			-	-			0.040
4.400						-	-	0.000	0.000	0.000	2.61	-	-			-	-	0.000	0.000	0.000	0.001	-	-			-	-			0.044
4.800	0.000	0.000	0.000		2.21	-	-	0.000	0.000	0.000	2.21	-	-			0.000	0.000	0.000	0.001	-	-	0.000	0.000	0.000	0.001	-	-			0.048
5.200	0.000	0.000	0.000		1.81	-	-	0.000	0.000	0.000	1.82	-	-			0.000	0.000	0.000	0.001	-	-	0.000	0.000	0.000	0.002	-	-			0.052
5.600	0.000	0.000	0.000		1.41	-	-	0.000	0.000	0.000	1.43	-	-			0.000	0.000	0.000	0.001	-	-	0.000	0.000	0.000	0.012	-	-			0.056
6.000	0.000	0.000	0.000		1.01	-	-	0.000	0.000	0.000	1.06	-	-			0.000	0.000	0.000	0.006	-	-	0.000	0.000	0.000	0.043	-	-			0.060
6.400	0.000	0.000	0.000		0.646	-	-	0.000	0.000	0.000	0.734	-	-			0.000	0.000	0.000	0.039	-	-	0.114	0.114	0.114	0.114	0.114	10	0		0.064
6.800	0.000	0.000	0.000		0.348	-	-	0.000	0.000	0.000	0.469	-	-			0.170	0.170	0.170	0.170	0.170	20	-	0.000	0.000	0.000	0.251	-	-		0.068
7.200	0.000	0.000	0.000		0.152	-	-	0.000	0.000	0.000	0.276	-	-			0.000	0.000	0.000	0.344	-	-	0.000	0.000	0.000	0.458	-	-		0.072	
7.600	0.000	0.000	0.000		0.053	-	-	0.000	0.000	0.000	0.150	-	-			0.000	0.000	0.000	0.646	-	16	0.000	0.000	0.000	0.732	-	-		0.076	
8.000	0.000	0.000	0.000		0.015	-	5	0.000	0.000	0.000	0.074	-	-			0.000	0.000	0.000	1.01	-	5	0.000	0.000	0.000	1.06	-	-		0.080	
8.400	0.000	0.000	0.000		0.003	-	25	0.000	0.000	0.000	0.033	-	-			0.000	0.000	0.000	1.40	-	10	0.000	0.000	0.000	1.42	-	-		0.084	
8.800	0.000	0.000	0.000		0.001	-	27	0.000	0.000	0.000	0.015	-	-			0.000	0.000	0.000	1.80	-	-	0.000	0.000	0.000	1.80	-	-		0.088	
9.200	0.000	0.000	0.000		0.002	-	-	0.000	0.000	0.000	0.006	-	-			0.000	0.000	0.000	2.20	-	-	0.000	0.000	0.000	2.20	-	-		0.092	
9.600	0.000	0.000	0.000		0.002	-	-	0.000	0.000	0.000	0.002	-	-			0.000	0.000	0.000	2.60	-	-	0.000	0.000	0.000	2.60	-	-		0.096	
10.000	0.000	0.000	0.000		0.002	-	-	0.000	0.000	0.000	0.001	-	-			0.000	0.000	0.000	3.00	-	-	0.000	0.000	0.000	3.00	-	-		0.100	
11.000	0.000	0.000	0.000		0.001	-	-	0.000	0.000	0.000	0.002	-	-			0.000	0.000	0.000	4.00	-	-	0.000	0.000	0.000	4.00	-	-		0.110	
12.000						-	-	0.000	0.000	0.000	0.001	-	-								-	-	0.000	0.000	0.000	5.00	-	-		0.120
13.000						-	-	0.000	0.000	0.000	0.008	-	-								-	-	0.000	0.000	0.000	6.00	-	-		0.130
14.000						-	-	0.000	0.000	0.000	0.003	-	-								-	-	0.000	0.000	0.000	7.00	-	-		0.140
15.000						-	-	0.000	0.000	0.000	0.001	-	-								-	-	0.000	0.000	0.000	8.00	-	-		0.150
16.000						-	-	0.000	0.000	0.000	0.001	-	-								-	-	0.000	0.000	0.000	9.00	-	-		0.160
17.000						-	-	0.000	0.000	0.000	0.001	-	-								-	-	0.000	0.000	0.000	10.00	-	-		0.170
Σύνολα:						0	57					0	0	0	0					0	31					10	52	0	0	
Αριθμός Πράξεων:						0					0		0							2.00						1		0		

ΟΤΕ (ΚΟ)

(Μέγεθος Συμβολαίου: 100 Χρεόγραφα, Τρόπος Εξάσκησης: Αμερικάνικος, Φυσική Παράδοση)

Τιμή Εξάσκησης	Δικαιώματα Αγοράς														Δικαιώματα Πώλησης																							
	Νοέμβριος 2020							Δεκέμβριος 2020							Λοιποί Μήνες		Νοέμβριος 2020							Δεκέμβριος 2020							Λοιποί Μήνες		Τιμή Εξάσκησης					
	Άνοιγμα	Ανιγν. Τιμή	Καπιτ. Τιμή	Τελ. Τιμή	Τιμή κλεισ.	Όγκος	Ανοικτές θέσεις	Άνοιγμα	Ανιγν. Τιμή	Καπιτ. Τιμή	Τελ. Τιμή	Τιμή κλεισ.	Όγκος	Ανοικτές θέσεις	Όγκος	Ανοικτές θέσεις	Άνοιγμα	Ανιγν. Τιμή	Καπιτ. Τιμή	Τελ. Τιμή	Τιμή κλεισ.	Όγκος	Ανοικτές θέσεις	Άνοιγμα	Ανιγν. Τιμή	Καπιτ. Τιμή	Τελ. Τιμή	Τιμή κλεισ.	Όγκος	Ανοικτές θέσεις	Όγκος	Ανοικτές θέσεις						
7.200						-	-	0.000	0.000	0.000		4.02	-	-									-	-	0.000	0.000	0.000		0.001	-	-							
7.600						-	-	0.000	0.000	0.000		3.62	-	-									-	-	0.000	0.000	0.000		0.001	-	-							0.076
8.000						-	-	0.000	0.000	0.000		3.22	-	-									-	-	0.000	0.000	0.000		0.001	-	-							0.080
8.400	0.000	0.000	0.000		2.81	-	-	0.000	0.000	0.000		2.83	-	-			0.000	0.000	0.000		0.001	-	-	0.000	0.000	0.000		0.003	-	-							0.084	
8.800	0.000	0.000	0.000		2.41	-	-	0.000	0.000	0.000		2.43	-	-			0.000	0.000	0.000		0.001	-	-	0.000	0.000	0.000		0.010	-	-							0.088	
9.200	0.000	0.000	0.000		2.01	-	-	0.000	0.000	0.000		2.05	-	-			0.000	0.000	0.000		0.002	-	-	0.000	0.000	0.000		0.027	-	-							0.092	
9.600	0.000	0.000	0.000		1.62	-	-	0.000	0.000	0.000		1.69	-	-			0.000	0.000	0.000		0.009	-	-	0.000	0.000	0.000		0.061	-	-							0.096	
10.000	0.000	0.000	0.000		1.24	-	-	0.000	0.000	0.000		1.35	-	-			0.000	0.000	0.000		0.032	-	-	0.000	0.000	0.000		0.121	-	-							0.100	
11.000	0.000	0.000	0.000		0.480	-	-	0.000	0.000	0.000		0.669	-	-			0.000	0.000	0.000		0.267	-	-	0.000	0.000	0.000		0.440	-	-							0.110	
12.000	0.000	0.000	0.000		0.108	-	-	0.000	0.000	0.000		0.262	-	-			0.000	0.000	0.000		0.896	-	36	0.000	0.000	0.000		1.03	-	-							0.120	
13.000	0.000	0.000	0.000		0.014	-	12	0.000	0.000	0.000		0.085	-	46			0.000	0.000	0.000		1.81	-	-	0.000	0.000	0.000		1.86	-	-							0.130	
14.000	0.000	0.000	0.000		0.001	-	35	0.000	0.000	0.000		0.022	-	-			0.000	0.000	0.000		2.80	-	-	0.000	0.000	0.000		2.81	-	-							0.140	
15.000	0.000	0.000	0.000		0.001	-	5	0.000	0.000	0.000		0.005	-	-			0.000	0.000	0.000		3.80	-	-	0.000	0.000	0.000		3.80	-	-							0.150	
16.000	0.000	0.000	0.000		0.001	-	-	0.000	0.000	0.000		0.001	-	-			0.000	0.000	0.000		4.80	-	-	0.000	0.000	0.000		4.80	-	-							0.160	
17.000	0.000	0.000	0.000		0.001	-	-	0.000	0.000	0.000		0.003	-	-			0.000	0.000	0.000		5.80	-	-	0.000	0.000	0.000		5.80	-	-							0.170	
18.000	0.000	0.000	0.000		0.001	-	-	0.000	0.000	0.000		0.001	-	-			0.000	0.000	0.000		6.80	-	-	0.000	0.000	0.000		6.80	-	-							0.180	
19.000	0.000	0.000	0.000		0.001	-	-	0.000	0.000	0.000		0.001	-	-			0.000	0.000	0.000		7.80	-	-	0.000	0.000	0.000		7.80	-	-							0.190	
Σύνολα:						0	52							0	46	0	0					0	36					0	0	0	0	0						
Αριθμός Πράξεων:						0								0	0							0.00						0		0								

ΠΕΙΡΑΙΩΣ ΤΡΑΠΕΖΑ (ΚΟ)

(Μέγεθος Συμβολαίου: 100 Χρεόγραφα, Τρόπος Εξάσκησης: Αμερικάνικος, Φυσική Παράδοση)

Τιμή Εξάσκησης	Δικαιώματα Αγοράς													Δικαιώματα Πώλησης															
	Νοέμβριος 2020						Δεκέμβριος 2020						Λοιποί Μήνες		Νοέμβριος 2020						Δεκέμβριος 2020						Λοιποί Μήνες		Τιμή Εξάσκησης
	Άνοιγμα	Ανιψ. Τιμή	Καπιτ. Τιμή	Τελ. Τιμή	Τιμή κλεισ.	Όγκος	Άνοιγ. θέσεις	Άνοιγμα	Ανιψ. Τιμή	Καπιτ. Τιμή	Τελ. Τιμή	Τιμή κλεισ.	Όγκος	Άνοιγ. θέσεις	Όγκος	Άνοιγ. θέσεις	Άνοιγμα	Ανιψ. Τιμή	Καπιτ. Τιμή	Τελ. Τιμή	Τιμή κλεισ.	Όγκος	Άνοιγ. θέσεις	Όγκος	Άνοιγ. θέσεις				
0.400	0.000	0.000	0.000	0.251	-	-	0.000	0.000	0.000	0.252	-	-			0.000	0.000	0.000	0.001	-	-	0.000	0.000	0.000	0.001	-	-	0.004		
0.450	0.000	0.000	0.000	0.202	-	-	0.000	0.000	0.000	0.205	-	-			0.000	0.000	0.000	0.002	-	-	0.000	0.000	0.000	0.004	-	-	0.005		
0.500	0.000	0.000	0.000	0.156	-	-	0.000	0.000	0.000	0.162	-	-			0.000	0.000	0.000	0.005	-	-	0.000	0.000	0.000	0.011	-	-	0.005		
0.550	0.000	0.000	0.000	0.115	-	-	0.000	0.000	0.000	0.124	-	-			0.000	0.000	0.000	0.014	-	-	0.000	0.000	0.000	0.022	-	-	0.006		
0.600	0.101	0.129	0.101	0.129	0.129	20	-	0.000	0.000	0.000	0.092	-	-			0.000	0.000	0.000	0.030	-	-	0.000	0.000	0.000	0.040	-	-	0.006	
0.650	0.000	0.000	0.000	0.053	-	-	0.000	0.000	0.000	0.066	-	-			0.000	0.000	0.000	0.052	-	-	0.000	0.000	0.000	0.064	-	-	0.007		
0.700	0.000	0.000	0.000	0.034	-	-	0.000	0.000	0.000	0.046	-	-			0.000	0.000	0.000	0.083	-	-	0.000	0.000	0.000	0.094	-	-	0.007		
0.750	0.000	0.000	0.000	0.021	-	20	0.000	0.000	0.000	0.031	-	-			0.000	0.000	0.000	0.120	-	-	0.000	0.000	0.000	0.129	-	-	0.008		
0.800	0.000	0.000	0.000	0.012	-	80	0.000	0.000	0.000	0.021	-	-			0.000	0.000	0.000	0.161	-	-	0.000	0.000	0.000	0.169	-	-	0.008		
0.850	0.000	0.000	0.000	0.007	-	15	0.000	0.000	0.000	0.014	-	-			0.000	0.000	0.000	0.206	-	-	0.000	0.000	0.000	0.212	-	-	0.009		
0.900	0.000	0.000	0.000	0.004	-	-	0.000	0.000	0.000	0.009	-	10			0.000	0.000	0.000	0.253	-	-	0.000	0.000	0.000	0.257	-	-	0.009		
0.950	0.000	0.000	0.000	0.002	-	8	0.000	0.000	0.000	0.006	-	25			0.000	0.000	0.000	0.301	-	-	0.000	0.000	0.000	0.304	-	-	0.010		
1.000	0.000	0.000	0.000	0.001	-	-	0.000	0.000	0.000	0.004	-	-			0.000	0.000	0.000	0.350	-	-	0.000	0.000	0.000	0.352	-	-	0.010		
1.100	0.000	0.000	0.000	0.001	-	-	0.000	0.000	0.000	0.001	-	-			0.000	0.000	0.000	0.450	-	-	0.000	0.000	0.000	0.450	-	-	0.011		
1.200	0.000	0.000	0.000	0.001	-	145	0.000	0.000	0.000	0.001	-	-			0.000	0.000	0.000	0.550	-	-	0.000	0.000	0.000	0.550	-	-	0.012		
1.300	0.000	0.000	0.000	0.001	-	-	0.000	0.000	0.000	0.009	-	-			0.000	0.000	0.000	0.650	-	-	0.000	0.000	0.000	0.650	-	-	0.013		
1.400	0.000	0.000	0.000	0.001	-	-	0.000	0.000	0.000	0.004	-	-			0.000	0.000	0.000	0.750	-	-	0.000	0.000	0.000	0.750	-	-	0.014		
1.500	0.000	0.000	0.000	0.001	-	-	0.000	0.000	0.000	0.002	-	-			0.000	0.000	0.000	0.850	-	-	0.000	0.000	0.000	0.850	-	-	0.015		
1.600	0.000	0.000	0.000	0.001	-	-	0.000	0.000	0.000	0.001	-	-			0.000	0.000	0.000	0.950	-	-	0.000	0.000	0.000	0.950	-	-	0.016		
1.700	0.000	0.000	0.000	0.001	-	-	0.000	0.000	0.000	0.001	-	-			0.000	0.000	0.000	1.05	-	-	0.000	0.000	0.000	1.05	-	-	0.017		
1.800	0.000	0.000	0.000	0.001	-	-	0.000	0.000	0.000	0.001	-	-			0.000	0.000	0.000	1.15	-	-	0.000	0.000	0.000	1.15	-	-	0.018		
1.900					-	-	0.000	0.000	0.000	0.001	-	-							-	-	0.000	0.000	0.000	1.25	-	-	0.019		
2.000					-	-	0.000	0.000	0.000	0.001	-	-							-	-	0.000	0.000	0.000	1.35	-	-	0.020		
2.200					-	-	0.000	0.000	0.000	0.001	-	-							-	-	0.000	0.000	0.000	1.55	-	-	0.022		
2.400					-	-	0.000	0.000	0.000	0.001	-	-							-	-	0.000	0.000	0.000	1.75	-	-	0.024		
2.600					-	-	0.000	0.000	0.000	0.001	-	-							-	-	0.000	0.000	0.000	1.95	-	-	0.026		
2.800					-	-	0.000	0.000	0.000	0.001	-	-							-	-	0.000	0.000	0.000	2.15	-	-	0.028		
3.000					-	-	0.000	0.000	0.000	0.004	-	-							-	-	0.000	0.000	0.000	2.35	-	-	0.030		
3.200					-	-	0.000	0.000	0.000	0.002	-	-							-	-	0.000	0.000	0.000	2.55	-	-	0.032		
3.400					-	-	0.000	0.000	0.000	0.001	-	-							-	-	0.000	0.000	0.000	2.75	-	-	0.034		
3.600					-	-	0.000	0.000	0.000	0.001	-	-							-	-	0.000	0.000	0.000	2.95	-	-	0.036		
3.800					-	-	0.000	0.000	0.000	0.001	-	-							-	-	0.000	0.000	0.000	3.15	-	-	0.038		
4.000					-	-	0.000	0.000	0.000	0.001	-	-							-	-	0.000	0.000	0.000	3.35	-	-	0.040		
4.400					-	-	0.000	0.000	0.000	0.001	-	-							-	-	0.000	0.000	0.000	3.75	-	-	0.044		
4.800					-	-	0.000	0.000	0.000	0.001	-	-							-	-	0.000	0.000	0.000	4.15	-	-	0.048		

ΠΕΙΡΑΙΩΣ ΤΡΑΠΕΖΑ (ΚΟ)

(Μέγεθος Συμβολαίου: 100 Χρεόγραφα, Τρόπος Εξάσκησης: Αμερικάνικος, Φυσική Παράδοση)

Τιμή Εξάσκησης	Δικαιώματα Αγοράς														Δικαιώματα Πώλησης																						
	Νοέμβριος 2020				Δεκέμβριος 2020				Λοιποί Μήνες		Νοέμβριος 2020				Δεκέμβριος 2020				Λοιποί Μήνες		Τιμή Εξάσκησης																
	Άνοιγμα	Ανιψ. Τιμή	Κατωτ. Τιμή	Τελ. Τιμή	Τιμή κλεισ.	Όγκος	Ανοικτές θέσεις	Άνοιγμα	Ανιψ. Τιμή	Κατωτ. Τιμή	Τελ. Τιμή	Τιμή κλεισ.	Όγκος	Ανοικτές θέσεις	Όγκος	Ανοικτές θέσεις	Άνοιγμα	Ανιψ. Τιμή	Κατωτ. Τιμή	Τελ. Τιμή		Τιμή κλεισ.	Όγκος	Ανοικτές θέσεις	Όγκος	Ανοικτές θέσεις											
Σύνολα:						20	268							0	35	0	0								20	0							0	0	0	0	0
Αριθμός Πράξεων:							3							0	0		0							0.00								0	0			0	0

Προϊόν Δανεισμού	Υποκείμενος Τίτλος	Πολυμερείς Συναλλαγές[1]					Διμερείς Συναλλαγές[2]		Δανεισμός Τίτλων μέσω ΟΤC[3]
		Ανοιχτές θέσεις[5]	Προσφερόμενη ποσότητα	Μ.Σ.Τ[4]	Όγκος συναλλαγών	Μ.Σ.Τ[4]	Όγκος συναλλαγών	Μ.Σ.Τ[4]	Όγκος συναλλαγών
ALPHABOR	ALPHA BANK (ΚΟ)	33,903	---	---	---	---	---	---	46,870,560
TATTBOR	ATTICA BANK A.T.E. (ΚΟ)	13,603	---	---	---	---	---	---	370
CENERBOR	CENERGY HOLDINGS (ΚΑ)	---	---	---	---	---	---	---	---
EEEBOR	COCA-COLA HBC AG (ΚΟ)	2,520	---	---	---	---	---	---	70,546
EUROBBOR	EUROBANK HOLDINGS (ΚΟ)	80,436	---	---	---	---	---	---	72,739,040
FFGRPBOR	FOLLI-FOLLIE (ΚΟ)	---	---	---	---	---	---	---	1,067,847
FOYRKBOR	FOURLIS ΣΥΜΜΕΤΟΧΩΝ (ΚΟ)	---	---	---	---	---	---	---	24,317
INTRKBOR	INTRACOM HOLDINGS (ΚΟ)	---	---	---	---	---	---	---	---
BELABOR	JUMBO (ΚΟ)	181	---	---	---	---	---	---	78,098
LAMDABOR	LAMDA DEVELOPMENT(ΚΟ)	---	---	---	1,500	5.01%	1,000	0.01%	11,959
MIGBOR	MARFIN INVESTMENT GROUP (ΚΟ)	54,599	---	---	---	---	---	---	794,474
QUALBOR	QUALITY & RELIABILITY (ΚΟ)	---	---	---	---	---	---	---	---
TITCBOR	TITAN CEMENT (ΚΑ)	---	---	---	---	---	---	---	252,283
VIQBOR	VIOHALCO SA/NV (ΚΑ)	841	---	---	---	---	---	---	---
ADMIEBOR	ΑΔΜΗΕ ΣΥΜΜΕΤΟΧΩΝ Α.Ε. (ΚΟ)	1,476	---	---	---	---	---	---	121,344
AEGNBOR	ΑΕΡΟΠΟΡΙΑ ΑΙΓΑΙΟΥ (ΚΟ)	5,850	---	---	---	---	---	---	59,838
ALMYBOR	ΑΛΟΥΜΥΛ (ΚΟ)	---	---	---	---	---	---	---	---
GEKTERNABOR	ΓΕΚ ΤΕΡΝΑ (ΚΟ)	---	---	---	---	---	---	---	26,852
PPCBOR	ΔΕΗ (ΚΟ)	45,366	---	---	---	---	---	---	5,109,478
ETEBOB	ΕΘΝΙΚΗ ΤΡΑΠΕΖΑ (ΚΟ)	10,408	---	---	---	---	---	---	11,324,340
ELLAKTORBOR	ΕΛΛΑΚΤΩΡ (ΚΟ)	6,800	---	---	---	---	---	---	247,182
EXAEBOR	ΕΛΛΗΝ. ΧΡΗΜΑΤΙΣΤΗΡΙΑ-Χ.Α. (ΚΟ)	888	---	---	---	---	---	---	227,250
ELPEBOR	ΕΛΛΗΝΙΚΑ ΠΕΤΡΕΛΑΙΑ (ΚΟ)	300	---	---	---	---	---	---	149,126
EYDAPBOR	ΕΥΔΑΠ (ΚΟ)	2,829	---	---	---	---	---	---	244,781
MOHBOR	ΜΟΤΟΡ ΟΪΛ (ΚΟ)	1,000	---	---	---	---	---	---	961,328
MYTILBOR	ΜΥΤΙΛΗΝΑΙΟΣ (ΚΟ)	---	---	---	2,500	2.84%	---	---	95,421
PRABOR	ΟΛΠ (ΚΟ)	335	---	---	---	---	---	---	10,401
OPAPBOR	ΟΠΑΠ (ΚΟ)	21,170	---	---	---	---	---	---	1,320,319
HTOBOR	ΟΤΕ (ΚΟ)	32,424	---	---	---	---	---	---	565,195
TREIRBOR	ΠΕΙΡΑΙΩΣ ΤΡΑΠΕΖΑ (ΚΟ)	11,734	---	---	---	---	---	---	15,336,205
PLAISBOR	ΠΛΑΙΣΙΟ COMPUTERS (ΚΟ)	---	---	---	---	---	---	---	4,000

Σημειώσεις Προϊόντων Δανεισμού

[1] - Πολυμερείς Συμβάσεις Δανειοδοσίας των μεθόδων 8-1, 8-2 και 8-3-3 (σύμφ. Με Αποφ.17 ΔΣ του Χρηματιστηρίου).

[2] - Διμερείς Συμβάσεις Δανειοδοσίας των μεθόδων 8-3-1 και 8-3-2 (σύμφ. Με Αποφ. 20 ΔΣ του Χρηματιστηρίου).

[3] - Τα στοιχεία Συναλλαγές Δανεισμού Τίτλων μέσω ΟΤC δηλώνονται από τους χειριστές ΣΑΤ και αφορούν τις ποσότητες που έχουν καταγραφεί στο ΣΑΤ έως και τη προηγούμενη εργάσιμη ημέρα.

[4] - Μ.Σ.Τ.: - Μέση Σταθμισμένη Τιμή (ως προς τα τεμάχια)

[5] - Τα στοιχεία αφορούν σε ανοιχτές θέσεις πριν την έναρξη της συνεδρίασης

Προϊόν Δανεισμού	Υποκείμενος Τίτλος	Πολυμερείς Συναλλαγές[1]					Διμερείς Συναλλαγές[2]		Δανεισμός Τίτλων μέσω OTC[3]
		Ανοιχτές θέσεις[5]	Προσφερόμενη ποσότητα	Μ.Σ.Τ[4]	Όγκος συναλλαγών	Μ.Σ.Τ[4]	Όγκος συναλλαγών	Μ.Σ.Τ[4]	Όγκος συναλλαγών
SARBOR	ΣΑΡΑΝΤΗΣ ΓΡ. (ΚΟ)	---	---	---	---	---	---	---	16,890
TENERGYBOR	ΤΕΡΝΑ ΕΝΕΡΓΕΙΑΚΗ (ΚΟ)	59,319	---	---	202	2.65%	---	---	39,624

Σημειώσεις Προϊόντων Δανεισμού

[1] - Πολυμερείς Συμβάσεις Δανειοδοσίας των μεθόδων 8-1, 8-2 και 8-3-3 (σύμφ. Με Αποφ.17 ΔΣ του Χρηματιστηρίου).

[2] - Διμερείς Συμβάσεις Δανειοδοσίας των μεθόδων 8-3-1 και 8-3-2 (σύμφ. Με Αποφ. 20 ΔΣ του Χρηματιστηρίου).

[3] - Τα στοιχεία Συναλλαγές Δανεισμού Τίτλων μέσω OTC δηλώνονται από τους χειριστές ΣΑΤ και αφορούν τις ποσότητες που έχουν καταγραφεί στο ΣΑΤ έως και τη προηγούμενη εργάσιμη ημέρα.

[4] - Μ.Σ.Τ: - Μέση Σταθμισμένη Τιμή (ως προς τα τεμάχια)

[5] - Τα στοιχεία αφορούν σε ανοιχτές θέσεις πριν την έναρξη της συνεδρίασης

Κωδικό και ονομασίες Κλάδων Οικονομικής Δραστηριότητας του Χρηματιστηρίου Αθηνών

12003 - Διαπραγματεύσιμα Αμοιβαία Κεφάλαια	10101010 Υπηρεσίες Ηλεκτρονικών Υπολογιστών
10101015 Λογισμικό	10102030 Υλικό Υπολογιστών
15101010 Εξοπλισμός Τηλεπικοινωνιών	15102015 Υπηρεσίες Τηλεπικοινωνιών
20101010 Υγειονομικές Μονάδες	20101025 Υπηρεσίες Υγείας
20102010 Ιατρικός Εξοπλισμός	20103015 Φαρμακευτικά Προϊόντα
30101010 Τράπεζες	30202000 Διαφοροποιημένες Χρηματοοικονομικές Υπηρεσίες
30202010 Διαχείριση Κεφαλαίων & Θεματοφύλακες	30202015 Επενδυτικές Υπηρεσίες
30302010 Γενικές Ασφάλειες	30302015 Μεσίτες Ασφαλίσεων
35101010 Συμμετοχές & Ανάπτυξη Ακίνητης Περιουσίας	35101015 Υπηρεσίες Ακίνητης Περιουσίας
35102000 Διαφοροποιημένες Α.Ε.Ε.Α.Π.	35102030 Α.Ε.Ε.Α.Π. Επαγγελματικών Χώρων
40201040 Υπηρεσίες Ενοικίασης και Χρηματοδοτικής Μίσθωσης	40202010 Κατασκευή Κατοικιών
40202015 Έπιπλα	40202020 Οικιακές Συσκευές
40203040 Ηλεκτρονική Ψυχαγωγία	40203045 Παιχνίδια
40204020 Ρούχα και Αξεσουάρ	40301010 Ψυχαγωγία
40301030 Εκδόσεις	40301035 Ραδιοτηλεοπτικοί Φορείς
40401010 Διαφοροποιημένοι Έμποροι	40401020 Εμπόριο Ενδυμάτων
40401025 Εμπόριο Προϊόντων Οικιακής Βελτίωσης	40401030 Εξειδικευμένο Λιανικό Εμπόριο
40501010 Αεροπορικές Εταιρείες	40501015 Ταξίδια & Τουρισμός
40501020 Τυχερά Παιχνίδια	40501025 Ξενοδοχεία & Πανσιόν
45101015 Απόσταση & Οινόπαραγωγή	45101020 Αναψυκτικά
45102010 Γεωργεία, Αλιεία, Εκτροφή και Φυτείες	45102020 Τρόφιμα
45103010 Καπνός	45201010 Λιανικό & Χονδρικό Εμπόριο Τροφίμων
45201020 Είδη Προσωπικής Φροντίδας	50101010 Κατασκευές
50101030 Τσιμέντα	50101035 Άλλα Οικοδομικά Υλικά
50202010 Ηλεκτρικά Εξαρτήματα	50203000 Διαφοροποιημένες Βιομηχανίες
50203015 Πλαστικά	50203030 Υλικά Συσκευασίας
50204000 Μηχανήματα Βιομηχανικού Εξοπλισμού	50204020 Μηχανήματα Κατασκευών
50205010 Προμηθευτές Βιομηχανίας	50205020 Υποστηρικτικές Υπηρεσίες προς Επιχειρήσεις
50205030 Υπηρεσίες Μαζικής Εκτύπωσης	50206015 Εμπορικά Οχήματα & Ανταλλακτικά
50206030 Θαλάσσιες Μεταφορές	50206060 Υπηρεσίες Μεταφορών
55101000 Διαφοροποιημένα Υλικά	55101020 Κλωστοϋφαντουργικά Προϊόντα
55102000 Ορυχεία	55102010 Σίδηρος & Χάλυβας
55102015 Μεταλλουργία	55102035 Αλουμίνιο
60101000 Καθετοποιημένες Εταιρ. Πετρελαίου & Φυσικού Αερίου	60101020 Διυλιστήρια & Εμπορία Πετρελαιοειδών
65101010 Εναλλακτική Ηλεκτρική Ενέργεια	65101015 Συμβατική Ηλεκτρική Ενέργεια
65102030 Ύδρευση	



ATHEX
Athens Stock Exchange

Λεωφ. Αθηνών 110 104 42 Αθήνα
110, Athinon Ave. GR 104 42 Athens
tel. (+30)210-33.66.800, fax (+30)210-33.66.101
www.athexgroup.gr