

20

Ημερήσιο Δελτίο
Συναλλακτικής Δραστηριότητας

Daily Official List
of Trading Activity

Τετάρτη, 21 Οκτωβρίου, 2020

Έτος: 141 Αύξων Αριθμός Συνεδρίασης: 201



ATHEXGROUP
Athens Exchange Group

Αποποίηση Ευθύνης:

Η εταιρεία Ελληνικά Χρηματιστήρια-Χρηματιστήριο Αθηνών Ανώνυμη Εταιρεία Συμμετοχών καταβάλλει κάθε δυνατή προσπάθεια ώστε να διασφαλίσει ότι οι πληροφορίες και τα λοιπά στοιχεία που εμφανίζονται στο Ημερήσιο Δελτίο Τιμών (Η.Δ.Τ.) είναι ορθά και πλήρη αλλά δεν έχει καμία ευθύνη για ενδεχόμενο λάθος ή παράλειψη στοιχείων και / ή ευθύνη σχετικά με την ακρίβεια, αξιοπιστία, επικαιροποίηση και πληρότητα των παραπάνω πληροφοριών και στοιχείων ή ευθύνη προερχόμενη άμεσα ή έμμεσα από την χρήση των παραπάνω πληροφοριών.

Η Εταιρία δεν έχει καμία ευθύνη για την ακρίβεια των στοιχείων που περιλαμβάνονται στις ανακοινώσεις των εισηγμένων εταιρειών. Πιθανές προσβολές δικαιωμάτων τρίτων από το περιεχόμενο των ανακοινώσεων συνιστούν αποκλειστική ευθύνη του αποστολέα των ανακοινώσεων.

Όλα τα αναγραφόμενα στο Η.Δ.Τ. στοιχεία παρέχονται μόνο για τους σκοπούς της πληροφόρησης και δεν συνιστούν παροχή επενδυτικών συμβουλών ή πρόσκληση για επένδυση σε κινητές αξίες που διαπραγματεύονται στο Χρηματιστήριο Αθηνών.

Αναγνωρίζεται και συμφωνείται ότι όλα τα δικαιώματα επί των πληροφοριών που εμφανίζονται στο Η.Δ.Τ. θα αποτελούν κυριότητα της εταιρίας και οποιοδήποτε άλλο δικαίωμα συμπεριλαμβανομένου του δικαιώματος πνευματικής ιδιοκτησίας, σήματος κλπ. ανήκουν στο Χρηματιστήριο Αθηνών.

Τα ανωτέρω στοιχεία αποτελούν ιδιοκτησία της Εταιρίας και προστατεύονται σύμφωνα με τις διατάξεις περί πνευματικής ιδιοκτησίας. Απαγορεύεται α) η με οποιοδήποτε τρόπο ή μέσο αναπαραγωγή, αναδημοσίευση, τροποποίηση, αντιγραφή, πώληση, μετάδοση ή διανομή του συνόλου ή μέρους τους, χωρίς αναφορά στην πηγή και β) η εμπορική εκμετάλλευση των στοιχείων από τρίτους.

Η Εταιρία δεν φέρει καμία ευθύνη προερχόμενη άμεσα ή έμμεσα από χρήση ή τυχόν αλλοίωση των ανωτέρω στοιχείων όταν αυτά χρησιμοποιούνται από

Ελληνικά Χρηματιστήρια - Χρηματιστήριο Αθηνών Α.Ε. Συμμετοχών

Λεωφόρος Αθηνών 110, 10442 Αθήνα, Τηλ: (210) 33.66.800, Fax: (210) 32.13.938

www.athexgroup.gr

Χρηματιστηριακό Κέντρο Θεσσαλονίκης

Κατούνη 16-18, Θεσ/νίκη 546 25, Τηλ: (2310) 567.667, Fax: (2310) 530.455

Συνεγγυητικό Κεφάλαιο Εξασφάλισης Επενδυτικών Υπηρεσιών

Φειδίου 14-16, Αθήνα 106 78, Τηλ: (210) 33.04.682, Fax: (210) 33.04.155

Επιτροπή Κεφαλαιαγοράς

Κολοκοτρώνη 1 & Σταδίου 1, Αθήνα 105 62, Τηλ: (210) 33.77.100, Fax: (210) 33.77.173

Πίνακας Περιεχομένων

Ενότητα 1: Στατιστικά Στοιχεία Χρεογράφων, Παραγώγων και Δανεισμού

- Οι Αγορές Χρεογράφων Παραγώγων Δανεισμού
- Χρηματιστηριακοί Δείκτες
- Αναλυτικά Στοιχεία Συναλλαγών Αγοράς Χρεογράφων
- Στοιχεία Συναλλαγών Κλάδων Χρηματιστηρίου Αθηνών & Χρηματοοικονομικών Προϊόντων (Δ.Α.Κ.)
- Οι 10 Μετοχές με τη μεγαλύτερη Άνοδο & Πτώση
- Αναλυτικά Στοιχεία Συναλλαγών Αγοράς Παραγώγων

Ενότητα 2: Αναλυτικά Στοιχεία Συναλλαγών Χρεογράφων

- Αναλυτικά Στοιχεία Συναλλαγών Χρεογράφων
- Σημειώσεις Χρεογράφων

Ενότητα 3: Στοιχεία Συναλλαγών Χρεογράφων

- Στοιχεία Συναλλαγών Πακέτων
- Στοιχεία Συναλλαγών Δικαιωμάτων

- Στοιχεία Δανεισμού Τίτλων
- Στοιχεία Συναλλαγών Εκποιήσεων
- Στοιχεία Συναλλαγών Εκποιήσεων Ενσώματων Ονομαστικών Μετοχών
- Στοιχεία Ενεργητικού Διαπραγματεύσιμων Αμοιβαίων Κεφαλαίων (Δ.Α.Κ.)
- Χαρακτηριστικά Διαπραγματεύσιμων Αμοιβαίων Κεφαλαίων (Δ.Α.Κ.)

Ενότητα 4: Ανακοινώσεις

Ενότητα 5: Ομόλογα Διαπραγματεύσιμα στην Αγορά Αξιών Σταθερού Εισοδήματος

- Ομολογιακά Δάνεια Επιχειρήσεων – Οργανωμένη Αγορά (Μετατρέψιμα)
- Ομολογιακά Δάνεια Επιχειρήσεων – Οργανωμένη Αγορά (Μη Μετατρέψιμα)
- Ομόλογα Ελληνικού Δημοσίου
- Έντοκα Γραμμάτια & Zero Coupon Ομόλογα Ελληνικού Δημοσίου
- Ομόλογα Ελληνικού Δημοσίου Διαπραγματεύσιμα με τη Μέθοδο Εκφώνησης - Αντιφώνησης
- Ομόλογα Κρατικών Τραπεζών

Ενότητα 6: Πρόσθετα Στοιχεία Ενημέρωσης

- Πίνακας Μελών Χρηματιστηρίου Αθηνών και Μελών ΕΤ.ΕΚ.
- Πίνακας Μετοχών Υπό Ειδική Διαπραγμάτευση
- Γνωστοποιήσεις Συναλλαγών - Κατάλογος Υπόχρεων Προσώπων

Ενότητα 7: Αναλυτικά Στοιχεία Συναλλαγών Αγοράς Παραγώγων

- Συμβόλαια Μελλοντικής Εκπλήρωσης σε Δείκτες
- Συμβόλαια Μελλοντικής Εκπλήρωσης σε Μετοχές
- Δικαιώματα Προαίρεσης σε Δείκτες
- Δικαιώματα Προαίρεσης σε Μετοχές
- Στοιχεία Συναλλαγών Προϊόντων Δανεισμού

Παράρτημα Α: Κωδικοί και ονομασίες Κλάδων Οικονομικής Δραστηριότητας του Χρηματιστηρίου Αθηνών

Οι Αγορές Χρεογράφων Παραγώγων Δανεισμού

Γενικός Δείκτης Τιμών και Αξία Συναλλαγών Μετοχών και Παραγώγων

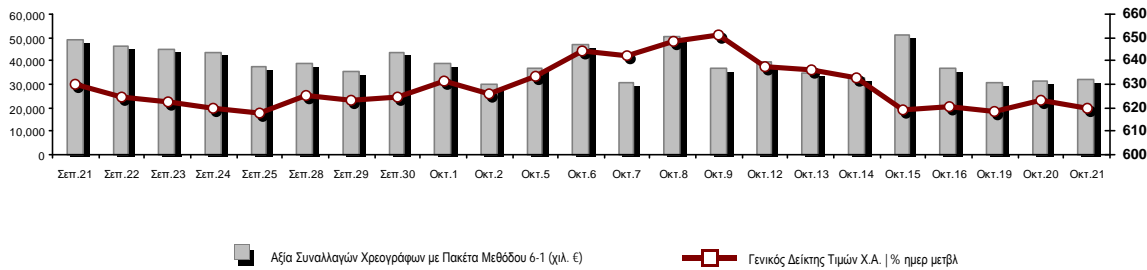

Κεφαλαιοποίηση Χ.Α. (εκατ €) **:	43,065.52		Συνολικές Ανοικτές Θέσεις σε Παράγωγα	305,254
Ημερήσια μεταβολή: εκατ. € %	-256.16	-0.59%	Ανοικτές θέσεις σε ΣΜΕ επί Δεικτών % ημερ μετβλ	3,581 1.47%
Μέση ετήσια Κεφ/ποίηση: εκατ. € % Μετβλ. Μέση προηγ. έτος	47,203.13	-13.84%	Ανοικτές θέσεις σε ΣΜΕ επί μετοχών % ημερ μετβλ	299,688 0.74%
Γενικός Δείκτης Τιμών Χ.Α. % ημερ μετβλ	619.98	-0.53%	Ανοικτές θέσεις σε Δικαιώματα επί Δεικτών % ημερ μετβλ	779 0.00%
Κεφαλαιοποίηση Γενικού Δείκτη (εκατ. €)	37,769.83		Ανοικτές θέσεις σε Δικαιώματα επί μετοχών % ημερ μετβλ	1,206 1.34%
Ημερήσια μεταβολή (εκατ. €)	-246.45			
Αξία Συναλλαγών Χρεογράφων με Πακέτα Μεθόδου 6-1 (χιλ. €)	31,902.02		Πλήθος Συμβολαίων Παραγώγων:	21,595
Ημερήσια μεταβολή: %	546.27	1.74%	Ημερήσια μεταβολή: τμχ %	7,199 50.01%
Μέση Αξία Συν/γών ΥΙD: χιλ. € % Μετβλ Μέση προηγ. έτος	60,617.89	-7.88%	Μέσος Όγκος Συμβ. ΥΙD: % Μετβλ Μέσο προηγ. Έτος	35,713 -14.75%
Αξία Συναλλαγών Πακέτων Μεθόδου 6-1 (χιλ. €)	2,596.40		Πλήθος Πράξεων Παραγώγων:	1,205
Αξία Συναλλαγών Πακέτων Μεθόδου 6-2 & 6-3 (χιλ. €)	0.28		Ημερήσια μεταβολή: πλήθος %	72 6.35%
Αξία Συναλλαγών Ομολόγων (χιλ.€)	430.33		Μέσο Πλήθος Πράξεων ΥΙD: % Μετβλ Μέσο προηγ. Έτος	2,477 -13.05%
Όγκος Συναλλαγών Χρεογράφων με Πακέτα Μεθόδου 6-1 (χιλ. Τμχ)	15,209.80		Συνολικές Ανοικτές Θέσεις σε Δανεισμό	304,565
Ημερήσια μεταβολή: χιλ. τμχ %	-5,776.80	-27.53%	Ημερήσια μεταβολή: τμχ %	2,640 0.87%
Μέσος Όγκος Συν/γών ΥΙD: % Μετβλ Μέσο προηγ. Έτος	39,560.87	24.61%	Πλήθος Συναλλαγών Δανεισμού (Πολυμερής/Διμερής)	111,560
Όγκος Συναλλαγών Πακέτων Μεθόδου 6-1 (χιλ. Τεμάχια)	252.51		Ημερήσια μεταβολή: τμχ %	87,560
Όγκος Συναλλαγών Πακέτων Μεθόδου 6-2 & 6-3 (χιλ. Τεμάχια)	0.20		Πλήθος Πολυμερών Συναλλαγών	104,560
Όγκος Συναλλαγών Ομολόγων	434,000		Πλήθος Διμερών Συναλλαγών	7,000
Πλήθος Πράξεων Χρεογράφων με Πακέτα Μεθόδου 6-1	20,380		Πλήθος Πράξεων Δανεισμού:	23
Ημερήσια μεταβολή: πλήθος %	-1,678	-7.61%	Ημερήσια μεταβολή: %	19
Μέσο Πλήθος Πράξεων ΥΙD: % Μετβλ Μέσο προηγ. Έτος	31,122	14.64%	Πλήθος Πράξεων Πολυμερών Συναλλαγών	22
Πλήθος πακέτων Μεθόδου 6-1	3		Πλήθος Πράξεων Διμερών Συναλλαγών	1
Πλήθος πακέτων Μεθόδου 6-2 & 6-3	1			
Πλήθος συναλλαγών Ομολόγων	51			

Κεφαλαιοποίηση Χ.Α. (εκατ €) **

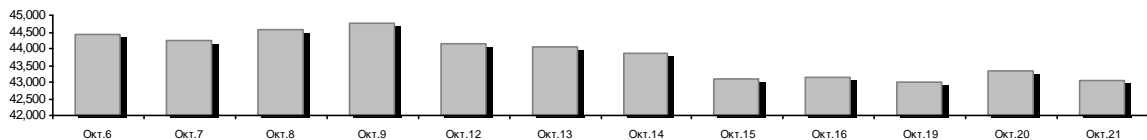

Ημερήσια Διακύμανση Γενικού Δείκτη Τιμών Χρηματιστηρίου Αθηνών

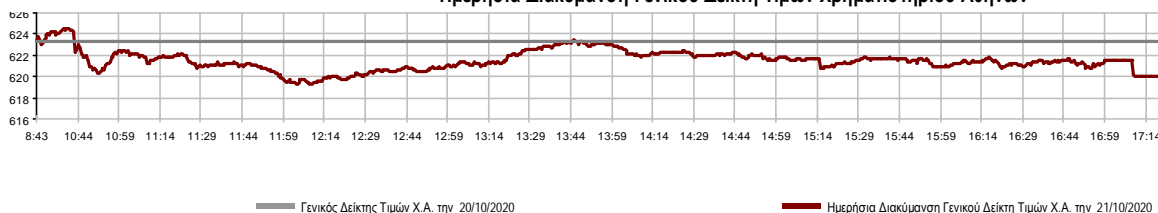

Χρηματιστηριακοί Δείκτες

Όνομασία Δείκτη	21/10/2020	20/10/2020	Δ μον.	Δ %	Κατώτερη	Ανώτερη	Κατ.έτους	Ανωτ.έτους	Ετησ. μεταβ.
Γενικός Δείκτης Τιμών Χ.Α.	619.98	623.27	-3.29	-0.53%	619.29	624.56	469.55	949.20	-32.37%
FTSE/Χ.Α. Large Cap	1,462.50	1,470.51	-8.01	-0.54%	1,460.85	1,474.13	1,135.79	2,371.26	-36.36%
FTSE/Χ.Α. Mid Cap	903.94	909.29	-5.35	-0.59%	901.26	910.72	659.09	1,298.86	-24.37%
FTSE/Χ.Α.-Χ.Α.Κ. Τραπεζικός Δείκτης	214.50	216.22	-1.72	-0.80%	213.42	217.52	199.24	673.55	-67.98%
FTSE/Χ.Α. Υψηλής Μερισματικής Απόδοσης	2,262.65	2,272.04	-9.39	-0.41%	2,262.48	2,274.98	1,730.40	3,015.23	-23.08%
FTSE/Χ.Α. Διεθνούς Δραστηριοποίησης Plus	1,778.98	1,782.56	-3.58	-0.20%	1,777.91	1,790.75	1,269.53	2,435.50	-23.28%
FTSE/Χ.Α. Mid & Small Cap Θεμελιωδών Μεγεθών	2,541.10	2,547.20	-6.10	-0.24%	2,533.75	2,549.11	2,028.59	3,205.70	-14.60%
Δείκτης ATHEX Select Plus	2,525.49	2,527.65	-2.16	-0.09%	2,511.50	2,537.46	1,698.34	3,182.42	-15.75%
Δείκτης ATHEX Select	2,460.73	2,471.16	-10.43	-0.42%	2,451.69	2,480.42	1,734.15	3,581.16	-24.82%
FTSE/Χ.Α. Δείκτης Αγοράς	368.01	370.42	-2.41	-0.65%	367.34	371.15	282.92	587.56	-35.30%
Δείκτης FTSE Med	3,857.29	3,866.69	-9.40	-0.24%			3,062.99	5,342.28	-22.53%
Δείκτης Συνολικής Απόδοσης Γενικού Δείκτη Χ.Α.	1,040.80	1,046.31	-5.51	-0.53%	1,039.64	1,048.49	770.25	1,557.05	-30.40%
FTSE/Χ.Α. Large Cap Συνολικής Απόδοσης	2,239.29	2,251.55	-12.26	-0.54%			1,760.89	3,542.27	-34.40%
FTSE/Χ.Α. Mid Cap Συνολικής Απόδοσης	1,129.20	1,135.89	-6.69	-0.59%			818.92	1,582.98	-22.49%
FTSE/Χ.Α.-Χ.Α.Κ. Τραπεζικός Δείκτης Συνολ. Απόδ.	187.90	189.41	-1.51	-0.80%			176.97	588.56	-67.97%
Ελληνικός Δείκτης Mid & Small Cap	986.67	987.63	-0.96	-0.10%	983.78	990.26	701.19	1,312.90	-21.29%
FTSE/Χ.Α. Τράπεζες	283.41	285.68	-2.27	-0.79%	281.98	287.40	263.25	889.92	-67.98%
FTSE/Χ.Α. Ασφάλειες	1,546.67	1,554.64	-7.97	-0.51%	1,514.78	1,566.60	1,076.29	2,088.80	-23.62%
FTSE/Χ.Α. Χρηματοοικονομικές Υπηρεσίες	543.99	547.26	-3.27	-0.60%	542.21	551.52	538.28	1,123.81	-45.43%
FTSE/Χ.Α. Βιομηχανικά Προϊόντα & Υπηρεσίες	2,402.73	2,419.22	-16.49	-0.68%	2,396.23	2,433.94	1,302.84	2,712.84	-6.20%
FTSE/Χ.Α. Εμπόριο	47.42	48.35	-0.93	-1.92%	47.42	48.35	38.18	75.77	-31.91%
FTSE/Χ.Α. Ακίνητης Περιουσίας	3,752.16	3,747.97	4.19	0.11%	3,710.39	3,774.15	2,945.19	5,826.74	-31.34%
FTSE/Χ.Α. Καταναλωτικά Προϊόντα & Υπηρεσίες	7,136.57	7,100.89	35.68	0.50%	7,073.00	7,215.88	5,596.91	10,280.00	-27.25%
FTSE/Χ.Α. Τρόφιμα & Ποτά	8,020.32	8,078.66	-58.34	-0.72%	7,946.22	8,078.98	5,768.28	13,004.12	-28.80%
FTSE/Χ.Α. Πρώτες Ύλες	4,589.95	4,633.37	-43.42	-0.94%	4,513.24	4,633.78	2,713.19	7,435.44	-28.93%
FTSE/Χ.Α. Κατασκευές & Υλικά	2,268.16	2,240.28	27.88	1.24%	2,240.28	2,272.64	1,403.78	3,344.96	-26.43%
FTSE/Χ.Α. Ενέργεια	2,302.76	2,336.86	-34.10	-1.46%	2,302.76	2,346.79	2,268.39	5,154.35	-54.39%
FTSE/Χ.Α. Ταξίδια & Αναψυχή	1,262.24	1,274.04	-11.80	-0.93%	1,262.24	1,288.89	904.20	2,084.49	-34.93%
FTSE/Χ.Α. Τεχνολογία	808.79	820.09	-11.30	-1.38%	801.38	820.16	537.98	1,029.21	-10.18%
FTSE/Χ.Α. Τηλεπικοινωνίες	3,339.08	3,396.79	-57.71	-1.70%	3,331.94	3,399.25	2,480.07	3,960.95	-14.93%
FTSE/Χ.Α. Υπηρεσίες Κοινής Ωφέλειας	3,764.56	3,764.53	0.03	0.00%	3,744.04	3,774.25	1,865.80	3,913.11	18.18%
FTSE/Χ.Α. Υγεία	429.52	428.89	0.63	0.15%	427.00	429.52	395.48	508.96	-14.92%
Δείκτης Όλων των Μετοχών Χ.Α.	151.19	152.07	-0.88	-0.58%	151.19	151.19	122.81	223.49	-29.89%
Ελληνικός Δείκτης Εταιρικών Ομολόγων	118.74	118.66	0.08	0.07%			106.56	121.22	-1.27%
Ελληνικός Δείκτης Τιμών Εταιρικών Ομολόγων	91.88	91.82	0.06	0.06%			84.04	96.15	-4.00%

Σημείωση 1: Το κλείσιμο των Δεικτών FTSE/Med 100, Ελληνικός Δείκτης Εταιρικών Ομολόγων και, Ελληνικός Δείκτης Τιμών Εταιρικών Ομολόγων αφορούν την συνεδρίαση της 19/10/2020.

Σημείωση 2: Ο Ελληνικός Δείκτης Mid & Small Cap είναι Customized δείκτης υπολογιζόμενος από το Χρηματιστήριο Αθηνών.

Αναλυτικά Στοιχεία Συναλλαγών Αγοράς Χρεογράφων

	Όλα τα Χρεόγραφα	Κύρια Αγορά	Επιτήρηση	Διαπραγματεύσιμα Αμοιβαία Κεφάλαια
Σύνολα	115	105	9	1
Ανοδικές / Καθοδικές / Σταθερές:	38 / 60 / 17	37 / 56 / 12	1 / 3 / 5	0 / 1 / 0
Κεφαλαιοποίηση Χ.Α. (εκατ €) **	43,065.52	42,798.24	267.28	
Μέση Ημερήσια Αξία Συνγών (χιλ. €)	60,617.89	60,580.32	72.53	43.06
Αξία Συναλλαγών	31,902.30	31,874.07	28.08	0.15
Κύριος Πίνακας:	28,423.13	28,394.90	28.08	0.15
Προσυμφωνημένων Συναλλαγών 6_1_2_3:	2,596.69	2,596.69	0.00	0.00
Πίνακας Εκποιήσεων:	882.48	882.48	0.00	0.00
Πίνακας Ειδικών Όρων:	0.00	0.00	0.00	0.00
Μέσος Ημερήσιος Όγκος Συναλλαγών	39,560,868	39,068,045	515,827	2,342
Όγκος Συναλλαγών	15,210,004	14,928,405	281,589	10
Κύριος Πίνακας:	14,700,777	14,419,178	281,589	10
Προσυμφωνημένων Συναλλαγών 6_1_2_3:	252,706	252,706	0	0
Πίνακας Εκποιήσεων:	256,521	256,521	0	0
Πίνακας Ειδικών Όρων:	0	0	0	0
Μέσο Ημερήσιο Πλήθος Πράξεων	31,122	30,985	135	3
Αριθμός Πράξεων	20,381	20,317	63	1
Κύριος Πίνακας:	20,301	20,237	63	1
Προσυμφωνημένων Συναλλαγών 6_1_2_3:	4	4	0	0
Πίνακας Εκποιήσεων:	76	76	0	0
Πίνακας Ειδικών Όρων:	0	0	0	0

Στοιχεία Συναλλαγών Κλάδων Χρηματιστηρίου Αθηνών & Χρηματοοικονομικών Προϊόντων (Δ.Α.Κ.)

Κωδικός	Κλάδοι	Ανοδικές / Καθοδικές / Σταθερές	Αριθμός Πράξεων	Όγκος Συναλλαγών	Αξία Συναλλαγών	% στη Συνολική Αξία
12000	- Χρηματοοικονομικά Προϊόντα	0 / 1 / 0	1	10	146.50	0.00%
3510	- Ακίνητη Περιουσία	3 / 4 / 1	324	88,784	401,314.10	1.26%
3030	- Ασφάλειες	0 / 1 / 0	134	35,128	135,002.78	0.42%
5020	- Βιομηχανικά Προϊόντα & Υπηρεσίες	8 / 6 / 3	1,960	560,609	2,497,611.88	7.83%
4040	- Εμπόριο	1 / 5 / 0	236	34,523	119,593.85	0.37%
6010	- Ενέργεια	0 / 3 / 1	1,707	294,156	2,377,625.14	7.45%
4020	- Καταναλωτικά Προϊόντα & Υπηρεσίες	3 / 2 / 2	2,006	411,734	5,020,246.56	15.74%
5010	- Κατασκευές & Υλικά Κατασκευών	6 / 3 / 2	2,332	1,628,580	2,662,397.86	8.35%
4030	- Μέσα Ενήμερωσης	0 / 1 / 1	22	8,042	1,627.73	0.01%
4520	- Προσωπική Φροντίδα, Φάρμακα & Παντοπωλεία	1 / 2 / 0	244	124,504	347,061.14	1.09%
5510	- Πρώτες Ύλες	3 / 6 / 3	309	135,663	286,745.48	0.90%
4050	- Ταξίδια και Αναψυχή	1 / 3 / 2	1,314	675,673	3,871,856.76	12.14%
1010	- Τεχνολογία	3 / 5 / 1	374	323,161	1,082,131.65	3.39%
1510	- Τηλεπικοινωνίες	0 / 4 / 1	2,360	446,677	4,721,998.32	14.80%
3010	- Τράπεζες	2 / 4 / 0	5,088	8,630,040	5,220,402.97	16.36%
4510	- Τρόφιμα, Ποτά & Καπνοβιομηχανίες	3 / 4 / 0	126	22,646	267,048.92	0.84%
2010	- Υγεία	1 / 2 / 0	48	8,874	9,258.24	0.03%
6510	- Υπηρεσίες Κοινής Ωφέλειας	3 / 2 / 0	1,467	446,090	2,675,303.02	8.39%
3020	- Χρηματοοικονομικές Υπηρεσίες	0 / 2 / 0	329	1,335,110	204,925.44	0.64%

Οι 10 Μετοχές με τη μεγαλύτερη Άνοδο & Πτώση

Κύρια Αγορά

Μετοχές με τη μεγαλύτερη Θετική μεταβολή τιμής	Τιμή κλεισ.	Μεταβ.	Μετοχές με τη μεγαλύτερη Αρνητική μεταβολή τιμής	Τιμή κλεισ.	Μεταβ.
ΕΛΛΑΚΤΩΡ (ΚΟ)	1.52	4.97% #	PROFILE (ΚΟ)	3.67	-4.55% α
ΕΚΤΕΡ (ΚΟ)	0.726	4.16% #	ΑΤΤΙΚΑ BANK Α.Τ.Ε. (ΚΟ)	0.16	-3.27% α
ΠΑΠΟΥΤΣΑΝΗΣ (ΚΟ)	2.55	3.24% #	ΑΒΑΞ Α.Ε. (ΚΟ)	0.578	-2.69% α
ΙΝΤΡΑΚΑΤ (ΚΟ)	1.275	1.19% #	ΚΕΚΡΟΨ (ΚΟ)	2.2	-2.22% α
ALPHA BANK (ΚΟ)	0.52	0.97% #	ΜΟΤΟΡ ΟΪΛ (ΚΟ)	8.805	-2.17% α
ΕΛΛΑΔΟΣ ΤΡΑΠΕΖΑ (ΚΟ)	13.58	0.89% #	ΠΛΑΙΣΙΟ COMPUTERS (ΚΟ)	3.3	-2.08% α
SENERGY HOLDINGS (ΚΑ)	1.336	0.75% #	FOURLIS ΣΥΜΜΕΤΟΧΩΝ (ΚΟ)	3.92	-2.00% α
ΤΙΤΑΝ CEMENT (ΚΑ)	11.16	0.72% #	ΠΕΙΡΑΙΩΣ ΤΡΑΠΕΖΑ (ΚΟ)	0.9956	-1.91% α
ΤΕΡΝΑ ΕΝΕΡΓΕΙΑΚΗ (ΚΟ)	11.98	0.67% #	ΕΘΝΙΚΗ ΤΡΑΠΕΖΑ (ΚΟ)	1.03	-1.72% α
JUMBO (ΚΟ)	13.33	0.60% #	ΟΤΕ (ΚΟ)	12.09	-1.71% α

Μετοχές με τη μεγαλύτερη Αξία Συναλλαγών	Αξία (χιλ. €)	Μεταβ.	Μετοχές με το μεγαλύτερο Όγκο Συναλλαγών	Όγκος	Μεταβ.
JUMBO (ΚΟ)	4,931.74	0.60% #	ALPHA BANK (ΚΟ)	3,069,369	0.97% #
ΟΤΕ (ΚΟ)	4,678.91	-1.71% α	EUROBANK HOLDINGS (ΚΟ)	2,800,335	-1.24% α
ΟΠΑΠ (ΚΟ)	3,628.07	-0.98% α	ΠΕΙΡΑΙΩΣ ΤΡΑΠΕΖΑ (ΚΟ)	1,322,162	-1.91% α
ΜΟΤΟΡ ΟΪΛ (ΚΟ)	2,193.61	-2.17% α	ΕΘΝΙΚΗ ΤΡΑΠΕΖΑ (ΚΟ)	1,290,001	-1.72% α
ΜΥΤΙΛΗΝΑΙΟΣ (ΚΟ)	1,936.73	-0.87% α	MARFIN INVESTMENT GROUP (ΚΟ)	1,271,985	-1.10% α
ΕΛΛΑΚΤΩΡ (ΚΟ)	1,765.69	4.97% #	ΕΛΛΑΚΤΩΡ (ΚΟ)	1,188,646	4.97% #
ALPHA BANK (ΚΟ)	1,584.09	0.97% #	ΟΠΑΠ (ΚΟ)	444,258	-0.98% α
ΕΘΝΙΚΗ ΤΡΑΠΕΖΑ (ΚΟ)	1,344.60	-1.72% α	ΟΤΕ (ΚΟ)	384,355	-1.71% α
ΠΕΙΡΑΙΩΣ ΤΡΑΠΕΖΑ (ΚΟ)	1,328.88	-1.91% α	JUMBO (ΚΟ)	370,198	0.60% #
ΔΕΗ (ΚΟ)	1,008.08	-0.77% α	PROFILE (ΚΟ)	268,805	-4.55% α

Σημείωση: Απεικονίζονται οι Μετοχές που δεν ανήκουν στις Κατηγορίες Χαμηλής Διασποράς και Επιτήρησης και πραγματοποιήσαν κατά τη διάρκεια της συνεδρίασης Αξία Συναλλαγών μεγαλύτερη από 10,000 Ευρώ.

Αναλυτικά Στοιχεία Συναλλαγών Αγοράς Παραγώγων

	Αριθμός Πράξεων	Όγκος	Ανοικτές θέσεις
Σ.Μ.Ε. σε Δείκτες	107	323	3,581
FTSE/X.A. Large Cap	107	323	3,581
Σ.Μ.Ε. σε Μετοχές	1,090	21,200	299,688
ΑΔΜΗΕ ΣΥΜΜΕΤΟΧΩΝ Α.Ε. (ΚΟ)	13	94	5,231
ALPHA BANK (ΚΟ)	168	4,140	89,136
ΑΤΤΙΚΑ BANK Α.Τ.Ε. (ΚΟ)	4	28	324
COCA-COLA HBC AG (ΚΟ)	0	0	270
CENERGY HOLDINGS (ΚΑ)	6	13	3,104
ΕΛΛΑΚΤΩΡ (ΚΟ)	224	2,452	8,727
EUROBANK HOLDINGS (ΚΟ)	104	6,040	52,852
ΕΥΔΑΠ (ΚΟ)	13	34	163
FOURLIS ΣΥΜΜΕΤΟΧΩΝ (ΚΟ)	3	10	428
ΓΕΚ ΤΕΡΝΑ (ΚΟ)	29	90	3,529
ΕΛΛΗΝ. ΧΡΗΜΑΤΙΣΤΗΡΙΑ-Χ.Α. (ΚΟ)	1	1	2,021
ΕΛΛΗΝΙΚΑ ΠΕΤΡΕΛΙΑΙΑ (ΚΟ)	12	40	1,902
INTRACOM HOLDINGS (ΚΟ)	0	0	813
JUMBO (ΚΟ)	8	22	1,022
LAMDA DEVELOPMENT(ΚΟ)	14	33	2,232
MARFIN INVESTMENT GROUP (ΚΟ)	16	1,865	46,380
ΜΟΤΟΡ ΟΪΛ (ΚΟ)	21	93	1,139
ΜΥΤΙΛΗΝΑΙΟΣ (ΚΟ)	32	84	4,860
ΕΘΝΙΚΗ ΤΡΑΠΕΖΑ (ΚΟ)	69	991	39,040
ΟΠΑΠ (ΚΟ)	54	319	2,740
ΟΤΕ (ΚΟ)	26	168	2,863
ΟΛΠ (ΚΟ)	4	17	256
ΠΕΙΡΑΙΩΣ ΤΡΑΠΕΖΑ (ΚΟ)	191	4,232	14,165
ΔΕΗ (ΚΟ)	40	233	9,803
ΤΕΡΝΑ ΕΝΕΡΓΕΙΑΚΗ (ΚΟ)	18	139	748
ΤΙΤΑΝ CEMENT (ΚΑ)	6	18	1,369
ΒΙΟΗΑΛCO SA/NV (ΚΑ)	14	44	4,571
Δικαιώματα σε Δείκτες	4	52	779
FTSE/X.A. Large Cap	4	52	779
Δικαιώματα σε Μετοχές	4	20	1,206
ALPHA BANK (ΚΟ)	0	0	7
ΕΘΝΙΚΗ ΤΡΑΠΕΖΑ (ΚΟ)	0	0	595
ΟΠΑΠ (ΚΟ)	0	0	110
ΟΤΕ (ΚΟ)	4	20	101
ΠΕΙΡΑΙΩΣ ΤΡΑΠΕΖΑ (ΚΟ)	0	0	145
ΔΕΗ (ΚΟ)	0	0	248
Συνολική Δραστηριότητα	1,205	21,595	305,254

Ημερήσιο Δελτίο Τιμών

Έτος: 141 Αύξων Αριθμός Συνεδρίασης: 201

Ενότητα 2: Αναλυτικά Στοιχεία Συναλλαγών Χρεογράφων

Τετάρτη, 21 Οκτωβρίου, 2020

Πληθος Χρεογράφων	Ονομ. Αξία	Μερίσματα [1]			Ημερ.Τελευτ.Αποκοπής		Σημ.	Χρεόγραφο	Τιμή κλεισίματος	% μεταβ.	Προηγ. Κλεισιμο- ημ/νία	Άνοιγμα	Κατωτ Τιμή	Ανωτ Τιμή	Τελ Τιμή	Σταθμ Τιμή	Τελευταία ζήτηση [7]	Τελευταία προσφορά [7]	Ρ/Ε μετά φ.	Χρήσιμ Όγκος	Πράξεις	Αξία Συναλλαγών[8]	Χ.Α. Εταιρείας (χιλ. €) [3,5]	Χαμηλό έτους	Υψηλό έτους	Κλάδος [4]	
		2017	2018	2019	Μέρισμα [2]	Δικαίωμα																					
10,186,667	1.35	---	---	---	24/06/2008	02/02/2016	4887	ΣΙΔΑΜΑ (ΚΟ)	0.45	---	0.45	20/10/2020	---	---	---	---	410@0.402	310@0.474	---	---	---	---	---	4,584.00	0.192	0.57	55102010
766,000	1.00	---	---	---	01/07/2004	11/12/2012	5193	ΤΡΙΑ ΑΛΦΑ (ΚΟ)	4.1	---	4.1	20/10/2020	---	---	---	---	---	---	25.91	2019	---	---	---	4,233.30	1.44	4.1	55101020
245,000	1.00	---	---	---	19/07/2010	11/12/2012	5194	ΤΡΙΑ ΑΛΦΑ (ΠΟ)	4.46	---	4.46	20/10/2020	---	---	---	---	---	200@4.46	28.18	2019	---	---	---	4,233.30	0.9	4.46	55101020

Κατάσταση σε Αναστολή

20,255,805	0.300	---	---	---	22/08/2006	02/08/2010	5136	ΑΧΟΝ ΣΥΜΜΕΤΟΧΩΝ (ΚΟ)	0.058	---	0.058	28/04/2017	---	---	---	---	---	---	---	---	---	---	---	1,174.84	0.058	0.058	20101010
5,867,311	0.300	---	---	---	11/08/2010	28/04/2017	5243	ΔΙΟΝΙΣ (ΚΟ)	0.11	---	0.11	30/06/2020	---	---	---	---	---	---	---	---	---	---	---	645.40	0.096	0.244	50205010
21,820,410	0.800	---	---	---	22/05/2008	02/08/2011	5174	ΕΥΡΟΜΕΔΙΣ (ΚΟ)	0.448	---	0.448	30/04/2018	---	---	---	---	---	---	---	---	---	---	---	9,775.54	0.448	0.448	20101010
66,948,210	0.300	---	---	---	22/09/2015	22/09/2015	5179	FOLLIF-FOLLIE (ΚΟ)	4.8	---	4.8	24/05/2018	---	---	---	---	---	---	---	---	---	---	---	321,351.41	4.8	4.8	40401030
12,417,000	0.310	---	0.0205	---	27/08/2019	28/08/2017	5233	MLS ΠΛΗΡΟΦΟΡΙΚΗ (ΚΟ)	0.57	---	0.57	12/05/2020	---	---	---	---	---	---	---	---	---	---	---	7,077.69	0.475	1.51	10101015
33,301,715	0.320	---	---	---	27/06/2003	08/07/2009	5241	ΑΕΓΕΚ (ΚΟ)	0.035	---	0.035	25/06/2020	---	---	---	---	---	---	---	---	---	---	---	1,165.56	0.0245	0.06	50101010
14,870,100	0.300	---	---	---	15/05/2008	26/09/2011	5130	ΑΛΦΑ ΓΚΡΙΣΙΝ Α.Ε. (ΚΟ)	0.014	---	0.014	13/04/2017	---	---	---	---	---	---	---	---	---	---	---	208.18	0.014	0.014	10102030
33,930,000	0.300	---	---	---	03/07/2006	30/05/2001	4865	ΒΩΘΟΣ ΜΠΑΜΠΗΣ (ΚΟ)	0.304	---	0.304	30/03/2012	---	---	---	---	---	---	---	---	---	---	---	10,314.72	0.304	0.304	35101010
77,126,446	0.340	---	---	---	23/05/2005	18/08/2011	5206	Γ.Ε. ΔΗΜΗΤΡΙΟΥ (ΚΟ)	0.0125	---	0.0125	30/04/2019	---	---	---	---	---	---	---	---	---	---	---	964.08	0.0125	0.0125	40202020
6,000,000	0.600	---	---	---	13/06/2008	08/04/2004	5172	ΓΙΟΥΡΟΜΠΡΟΚΕΡΣ (ΚΟ)	0.008	---	0.008	27/04/2018	---	---	---	---	---	---	---	---	---	---	---	48.00	0.008	0.008	30302015
7,085,888	1.59	---	---	---	02/07/1996	06/09/2010	5216	ΕΛΒΙΕΜΕΚ (ΚΟ)	2.6	---	2.6	30/09/2019	---	---	---	---	---	---	---	---	---	---	---	18,423.31	2.6	2.6	35101010
25,179,640	0.600	---	---	---	08/08/1994	19/09/2000	5191	Ι. ΜΠΟΥΤΑΡΗΣ & ΥΙΟΣ (ΚΟ)	0.026	---	0.026	01/10/2018	---	---	---	---	---	---	---	---	---	---	---	742.45	0.026	0.026	45101015
1,540,000	0.600	---	---	---	08/08/1994	19/09/2000	5192	Ι. ΜΠΟΥΤΑΡΗΣ & ΥΙΟΣ (ΠΟ)	0.057	---	0.057	01/10/2018	---	---	---	---	---	---	---	---	---	---	---	742.45	0.057	0.057	45101015
24,619,524	0.500	---	---	---	10/10/1986	30/12/2002	4914	ΚΕΡΑΜΕΙΑ-ΑΛΛΑΤΙΝΗ (ΚΟ)	0.088	---	0.088	30/08/2012	---	---	---	---	---	---	---	---	---	---	---	2,166.52	0.088	0.088	35101010
31,543,600	0.420	---	---	---	19/07/2010	19/12/2018	5205	ΚΡΕΤΑ ΦΑΡΜ (ΚΟ)	1.085	---	1.085	30/04/2019	---	---	---	---	---	---	---	---	---	---	---	34,224.81	1.085	1.085	45102020
23,935,280	0.300	---	---	---	29/06/2009	13/06/2000	5153	ΝΑΥΤΕΜΠΟΡΙΚΗ (ΚΟ)	0.107	---	0.107	02/10/2017	---	---	---	---	---	---	---	---	---	---	---	2,561.07	0.107	0.107	40301030
255,459,600	0.300	---	---	---	26/06/2000	03/12/2010	5101	ΝΕΛ (ΚΟ)	0.07	---	0.07	31/08/2015	---	---	---	---	---	---	---	---	---	---	---	17,882.17	0.07	0.07	40501015
23,463,874	0.800	---	---	---	23/05/2003	21/12/1999	4918	ΝΕΩΡΙΟΝ (ΚΟ)	0.125	---	0.125	30/08/2012	---	---	---	---	---	---	---	---	---	---	---	2,932.98	0.125	0.125	50206030
18,750,000	0.300	---	---	---	02/07/2001	31/12/2012	5154	ΠΗΓΑΣΟΣ ΕΚΔΟΤΙΚΗ Α.Ε. (ΚΟ)	0.089	---	0.089	02/10/2017	---	---	---	---	---	---	---	---	---	---	---	1,668.75	0.089	0.089	40301030
100,793,572	0.300	---	---	---	16/07/2009	11/02/2016	5110	ΤΗΛΕΤΥΠΟΣ (ΚΟ)	0.06	---	0.06	07/03/2016	---	---	---	---	---	---	---	---	---	---	---	6,047.61	0.06	0.06	40301035
4,034,950	0.680	---	---	---	01/07/2005	30/12/2010	5171	ΧΑΤΖΗΚΡΑΝΙΩΤΗ Ε. ΥΙΟΙ (ΚΟ)	0.14	---	0.14	27/04/2018	---	---	---	---	---	---	---	---	---	---	---	564.89	0.14	0.14	45102020

Σημειώσεις Χρεογράφων

Κωδικός	Κείμενο σημείωσης
()	- Προσαρμοσμένα Μέρισματα λόγω διανομής Δωρεάν μετοχών.
*	- Τελευταία προσαρμοσμένη τιμή κλεισίματος.
[1]	- Καθαρά μέρισματα.
[2]	- Στη στήλη "Ημερ. Αποκοπής τελευταίου δικαιώματος" αναφέρεται η Ημερομηνία εισαγωγής για Νέες Εταιρείες.
[3]	- Η Χρηματιστηριακή αξία αναφέρεται στο σύνολο των μετοχών
[4]	- Η κωδικοποίηση των Κλάδων Οικονομικής Δραστηριότητας του Χ.Α. παρουσιάζονται στο Παράρτημα Α
[5]	- Η Χρηματιστηριακή Αξία αναφέρεται στο σύνολο των κατηγοριών μετοχών (εφόσον έχουν εισαχθεί περισσότερες της μιας κατηγορίες) και δεν αναφέρεται σε επιμέρους κατηγορίες μετοχών μιας εταιρείας.
[6]	- P/E μεγαλύτερο του 100
[7]	- Τελευταία εικόνα του Βιβλίου Εντολών πριν το τέλος της συνεδρίασης
[8]	- Στην Αξία Συναλλαγών των Μετοχών περιλαμβάνονται όλοι οι τύποι Πακέτων
4750	- Μεταφορά στην Κατηγορία Επιτήρησης από 8/4/2011.
4865	- Αναστολή διαπραγμάτευσης από 2/4/2012.
4887	- Μεταφορά στην Κατηγορία Επιτήρησης από 10/4/2012.
4912	- Μεταφορά στην κατηγορία Επιτήρησης από 31/7/2012.
4914	- Αναστολή διαπραγμάτευσης από 31/8/2012.
4918	- Αναστολή διαπραγμάτευσης από 31/8/2012.
4955	- Μεταφορά στην Επιτήρηση από 5/4/2013.
4957	- Μεταφορά στην Επιτήρηση από 5/4/2013.
4958	- Μεταφορά στην Επιτήρηση από 5/4/2013.
4959	- Μεταφορά στην Επιτήρηση από 5/4/2013.
5093	- Μεταφορά στην Κατηγορία Επιτήρησης από 8/4/2015.
5101	- Αναστολή διαπραγμάτευσης από 1/9/2015.
5110	- Αναστολή διαπραγμάτευσης από 08/03/2016.
5112	- Μεταφορά στην Κατηγορία Επιτήρησης από 15/04/2016.
5115	- Μεταφορά στην Κατηγορία Επιτήρησης από 15/04/2016.
5130	- Αναστολή διαπραγμάτευσης από 18/04/2017.
5136	- Αναστολή διαπραγμάτευσης από 02/05/2017.
5141	- Μεταφορά στην Κατηγορία Επιτήρησης από 10/05/2017.
5153	- Αναστολή διαπραγμάτευσης από 03/10/2017.
5154	- Αναστολή διαπραγμάτευσης από 03/10/2017.
5160	- Μεταφορά στην Κατηγορία Επιτήρησης από 15/04/2016.
5161	- Μεταφορά στην κατηγορία Επιτήρησης από τις 25/11/2011.
5162	- Μεταφορά στην Κατηγορία Επιτήρησης από 21/12/2009.
5165	- Μεταφορά στην Κατηγορία Επιτήρησης από 15/02/2018.
5171	- Αναστολή διαπραγμάτευσης από 30/04/2018.
5172	- Αναστολή διαπραγμάτευσης από 30/04/2018.
5174	- Αναστολή διαπραγμάτευσης από 02/05/2018.
5178	- Μεταφορά στην Κατηγορία Επιτήρησης από 11/05/2018.
5179	- Αναστολή διαπραγμάτευσης από 25/05/2018.
5190	- Μεταφορά στην Κατηγορία Επιτήρησης από 01/10/2018.
5191	- Αναστολή διαπραγμάτευσης από 02/10/2018.
5192	- Αναστολή διαπραγμάτευσης από 02/10/2018.
5193	- Μεταφορά στην κατηγορία Επιτήρησης από 25/10/2018.
5194	- Μεταφορά στην κατηγορία Επιτήρησης από 25/10/2018.
5197	- Μεταφορά στην κατηγορία Επιτήρησης από 07/11/2018.
5205	- Αναστολή διαπραγμάτευσης από 02/05/2019.
5206	- Αναστολή διαπραγμάτευσης από 02/05/2019.
5216	- Αναστολή διαπραγμάτευσης από 01/10/2019.
5232	- Μεταφορά στην Κατηγορία Επιτήρησης από 08/04/2011.
5233	- Αναστολή διαπραγμάτευσης από 13/05/2020.
5241	- Αναστολή διαπραγμάτευσης από 26/06/2020
5243	- Αναστολή διαπραγμάτευσης από 01/07/2020.

Σημειώσεις Χρεογράφων

Κωδικός Κείμενο σημείωσης

- | | | |
|------|---|--|
| 5245 | - | Μεταφορά στη Κατηγορία Επιτήρηση από 09/07/2020. |
| 5246 | - | Μεταφορά στην κατηγορία Επιτήρηση από 09/07/2020. |
| 5248 | - | Μεταφορά στην κατηγορία Επιτήρησης από 05/08/2020. |

Στοιχεία Συναλλαγών Πακέτων

Χρεόγραφο	Όγκος πακέτου	Τιμή πακέτου	Αξία πακέτου	Ώρα έγκρισης	Σημείωση
ΟΠΑΠ (ΚΟ)	150,000	8.20	1,230,000.00	12:04:57	20
CENERGY HOLDINGS (ΚΑ)	200	1.41	282.00	14:47:16	18
JUMBO (ΚΟ)	22,506	13.33	300,004.98	17:18:04	20
JUMBO (ΚΟ)	80,000	13.33	1,066,400.00	17:19:13	20

Σημειώσεις πακέτων

- 9 - Μέθοδος 6-1 / Ειδική Χρέωση
- 10 - Μέθοδος 6-1 / Ειδική Χρέωση, Αυθημερόν Διακανονισμός
- 14 - Μέθοδος 6-3 / Πακέτο Αποκατάστασης, Ατελής αγορά και Πώληση
- 18 - Μέθοδος 6-2 / SPOT 1
- 19 - Μέθοδος 6-2 / SPOT 2
- 20 - Μέθοδος 6-1 και Μέθοδος 6-1 Αυθημερόν Διακανονισμός
- 21 - Άλλη Προσυμφωνημένη

Στοιχεία Συναλλαγών Δικαιωμάτων

Ημερ. αποκοπής	Έναρξη εξάσκησης	Λήξη εξάσκησης	Λήξη διαπραγμάτευσης	Δικαιώματα	Κατωτ Τιμή	Ανωτ Τιμή	Τιμή κλεισ.	Τελευταία ζήτηση	Τελευταία προσφορά	Όγκος	Πράξεις	Αξία Συναλλαγών
----------------	------------------	----------------	----------------------	------------	------------	-----------	-------------	------------------	--------------------	-------	---------	-----------------

Δεν υπάρχουν Συναλλαγές Δικαιωμάτων.

Στοιχεία Συναλλαγών Εκποιήσεων

Χρεόγραφα	Τύπος Χρεογράφου	Όγκος Συναλλαγών	Αριθμός Πράξεων	Αξία Συναλλαγών	Σημείωση
ΑΤΤΙΚΑ ΣΥΜΜΕΤΟΧΩΝ (ΚΟ)	Μετοχή	18,000	5	14,358.00	1
ΠΛΑΙΣΙΟ COMPUTERS (ΚΟ)	Μετοχή	1,540	2	4,974.20	1
PROFILE (ΚΟ)	Μετοχή	236,981	69	863,151.60	1

Σημειώσεις Εκποιήσεων

- 1 - Κανονική Εκποίηση.
- 2 - Εκποίηση Ενσώματων Ονομαστικών Μετοχών.
- 3 - Εκποίηση Αδιάθετων Κλασματικών Υπολοίπων.

Στοιχεία Συναλλαγών Εκποιήσεων Ενσώματων Ονομαστικών Μετοχών

Χρεόγραφα	Ημερ/νία έναρξης	Ημερ/νία λήξης	Αρχικό πλήθος	Διαθέσιμο πλήθος	Ημερομηνία	Μέση τιμή (ημέρας)	Μέση τιμή (περιόδου)	Αριθμός Πράξεων	Όγκος Συναλλαγών	Αξία Συναλλαγών
-----------	------------------	----------------	---------------	------------------	------------	--------------------	----------------------	-----------------	------------------	-----------------

Δεν πραγματοποιήθηκαν Εκποιήσεις Ενσώματων Ονομαστικών Μετοχών.

Σημειώσεις Εκποιήσεων

Σύμφωνα με την Απόφαση 1/380/04.05.2006 της Επιτροπής Κεφαλαιαγοράς εκποιούνται μέσω του Χρηματιστηρίου Αθηνών με επιμέλεια της εκδότριας εταιρείας, οι ενσώματες ονομαστικές μετοχές που δεν έχουν κατατεθεί στην εκδότρια προς αποϋλοποίηση. Η εκποίηση διενεργείται σύμφωνα με τον τρόπο που ορίζεται στο άρθρο 99Α του Κανονισμού του Χρηματιστηρίου Αθηνών.

Στοιχεία Ενεργητικού Διαπραγματεύσιμων Αμοιβαίων Κεφαλαίων (Δ.Α.Κ.)

	Ημερομηνία συναλλαγών	Δημιουργία / Εξαγορά	Αριθ. Μερ. (T-1)	Νέα Μερ. (T-1)	Εξαγορασθ. Μερ. (T-1)	Μερίδια (T) [1]	Αξία Ενεργητικού [2]	Καθαρή Τιμή	Μέρισμα /Μερίδιο	Ημερ. Αποκοπής
ALPHA ETF FTSE Athex Large Cap	21/10/2020	5,000	853,597	---	---	853,597	12,605,270.00	14.7672	0.81	01/07/2020

Σημειώσεις Δ.Α.Κ.

[1] - Αριθμ. μεριδίων (T) = Αριθμ. μεριδίων (T-1) + Νεοεκδιθέντα μερίδια (T-1) - Εξαγορασθέντα μερίδια (T-1)

[2] - Περιλαμβάνονται και τα μερίδια που δημιουργήθηκαν / εξαγοράσθηκαν την ημέρα T-1.

Περιγραφή	Στοιχεία
Όνομασία Δ.Α.Κ.	ALPHA ETF FTSE Athex Large Cap
Σύμβολο Δ.Α.Κ. (GR)	ΑΔΑΚ
Σύμβολο Δ.Α.Κ. (EN)	AETF
ISIN Δ.Α.Κ.	GRF000153004
Κατηγορία Διαπραγμάτευσης	Διαπραγματεύσιμα Αμοιβαία Κεφάλαια (Δ.Α.Κ.)
Τύπος Δ.Α.Κ.	Μετοχών
Τρόπος διαχείρισης	Παθητικός
Επενδυτική Στρατηγική	Σκοπός της επενδυτικής πολιτικής του Αμοιβαίου Κεφαλαίου είναι η αναπαραγωγή της αποδόσεως του Δείκτη FTSE/X.A. Large Cap του Χρηματιστηρίου Αθηνών σε όρους Ευρώ, ακολουθώντας πλήρως και πανομοιότυπως τη σύνθεση του υποκείμενου Δείκτη.
Εκδότης	ΑΛΦΑ ASSET MANAGEMENT Α.Ε.Δ.Α.Κ.
Εταιρεία Διαχείρισης	ΑΛΦΑ ASSET MANAGEMENT Α.Ε.Δ.Α.Κ.
Ειδικοί Διαπραγματευτές	ΑΛΦΑ FINANCE Α.Χ.Ε.Π.Ε.Υ. , ΕΘΝΙΚΗ ΧΡΗΜΑΤΙΣΤΗΡΙΑΚΗ Α.Χ.Ε.Π.Ε.Υ.
Θεματοφύλακας	ΑΛΦΑ ΤΡΑΠΕΖΑ Α.Ε.
Σύμβολο Δείκτη (GR)	FTSE
Σύμβολο Δείκτη (EN)	FTSE
Όνομασία Δείκτη	FTSE/X.A. Large Cap
ISIN Δείκτη	GRI99201A006
Κλάσμα Δείκτη [1]	1/100
Αρχική Τιμή Μεριδίου	21.76
Συνολικός Αριθμός Μεριδίων [2]	853,597
Ημερομηνία πρώτης Έκδοσης	14/01/2008
Ημερομηνία έναρξης Διαπραγμάτευσης	24/01/2008
Νόμισμα Διαπραγμάτευσης	ΕΥΡΩ
Νόμισμα Ενεργητικού	ΕΥΡΩ
Αρχική Αξία Ενεργητικού [3]	3,000,000.00
Αριθμ. Μεριδίων για Δημιουργία-Εξαγορά [4]	5,000
Αμοιβή Διαχείρισης	0.375

Σημειώσεις Δ.Α.Κ.

[1] - Το κλάσμα της τιμής του δείκτη που αποτελεί η τιμή της πρώτης έκδοσης

[2] - Ο αριθμός μεριδίων που διαπραγματεύθηκαν στο Χρηματιστήριο την ημέρα T

[3] - Η αξία του ενεργητικού κατά την έκδοση

[4] - Ο αριθμός μεριδίων που απαιτείται κατά τη διαδικασία δημιουργίας εξαγοράς

ΑΝΑΚΟΙΝΩΣΕΙΣ

ΕΤΑΙΡΙΚΕΣ ΠΡΑΞΕΙΣ

ΟΜΟΛΟΓΑ ΕΛΛΗΝΙΚΟΥ ΔΗΜΟΣΙΟΥ

Σήμερα, 21/10/2020, σύμφωνα με τις αριθ. 174/29.11.2019, 174Α/05.12.2019, 174Β/28.09.2020 & 174Γ/13.10.2020 Αποφάσεις της Επιτροπής Κεφαλαιαγοράς, πρόκειται να εκποιηθούν οι μετοχές των εταιριών που εμφανίζονται στον συνημμένο πίνακα. Ως τιμή εκκίνησης για την εκποίηση των μετοχών ορίζεται η τιμή της αμέσως προηγούμενης τιμής κλεισίματος των μετοχών σε απόκλιση κατά ποσοστό μείον δέκα τοις εκατό (-10%).

A/A	Κωδικός Εταιρείας/ Company Code	Κλάδος	Sector	Όνομα Εταιρείας (Ελληνικά) / Company Name (Greek)	Όνομα Εταιρείας (Αγγλικά) / Company Name (English)	Σύμβολο (Ελληνικά) / Symbol (Greek)	Σύμβολο (Αγγλικά) / Symbol (English)	Όνομασία Μετοχής (Ελληνικά) / Share Name (Greek)	Όνομασία Μετοχής (Αγγλικά) / Share Name (English)	Κωδικός ISIN / ISIN Code	Αριθμός Μετοχών (ΣΠ) / Share	Αριθμός εισηγμένων Αξιών / Number of Listed Shares	Όνομαστική Αξία Μετοχής	Share Par value	Είδος Μετοχής / Share Type
1	121	Κλωστοϋφαντουργικά Προϊόντα	Textile Products	ΕΡΓΟΥΡΓΙΑ ΤΡΙΑ ΑΛΦΑ Α.Ε.	WOOL INDUSTRY TRIA ALFA S.A.	ΑΑΑΚΕ	ΑΑΑΚΕ	ΕΡΓΟΥΡΓΙΑ ΤΡΙΑ ΑΛΦΑ Α.Ε. (ΚΟ)	WOOL INDUSTRY TRIA ALFA S.A. (CR)	GRS059063008	8136	1,981	1.00	1.00	(ΚΟ) / (CR)
2	94	Ταξίδια & Τουρισμός	Travel & Tourism	ΑΤΤΙΚΑ Α.Ε. ΣΥΜΜΕΤΟΧΩΝ	ATTICA HOLDINGS S.A.	ΑΤΤΙΚΑΕ	ΑΤΤΙΚΑΕ	ΑΤΤΙΚΑ Α.Ε. ΣΥΜΜΕΤΟΧΩΝ (ΚΟ)	ATTICA HOLDINGS S.A. (CR)	GRS144003001	8096	18,000	0.30	0.30	(ΚΟ) / (CR)
3	676	Διαφοροποιημένοι Εμποροί	Diversified Retailers	ΠΛΑΙΣΙΟ COMPUTERS Α.Ε.Β.Ε.	PLAISIO COMPUTERS S.A.	ΠΛΑΙΣΕ	PLAISE	ΠΛΑΙΣΙΟ COMPUTERS Α.Ε.Β.Ε. (ΚΟ)	PLAISIO COMPUTERS S.A. (CR)	GRS320313000	8666	1,540	0.33	0.33	(ΚΟ) / (CR)
4	968	Υπηρεσίες Ηλεκτρονικών Υπολογιστών	Computer Services	PROFILE Α.Ε.Β.Ε. ΠΛΗΡΟΦΟΡΙΚΗΣ	PROFILE SYSTEMS & SOFTWARE S.A.	ΠΡΟΦΕ	ΠΡΟΦΕ	PROFILE Α.Ε.Β.Ε. ΠΛΗΡΟΦΟΡΙΚΗΣ (ΚΟ)	PROFILE SYSTEMS & SOFTWARE S.A. (CR)	GRS472003011	8971	236,981	0.47	0.47	(ΚΟ) / (CR)

ΓΝΩΣΤΟΠΟΙΗΣΕΙΣ ΕΤΑΙΡΕΙΩΝ

From: FORTHNET A.E.

Posted At: 20 October 2020 17:44

Conversation: Ανακοίνωση σημαντικών μεταβολών σε δικαιώματα ψήφου σύμφωνα με τον Ν. 3556/2007

Posted To: DOLAnnouncements

Subject: Ανακοίνωση σημαντικών μεταβολών σε δικαιώματα ψήφου σύμφωνα με τον Ν. 3556/2007

Δείτε τη συνημμένη ανακοίνωση.

[Ανακοίνωση](#)

From: ΕΙΔΗΣΕΟΦΩΝΙΚΗ ΕΛΛΑΣ Α.Ε.Ε.
Posted At: 20 October 2020 17:45
Conversation: ΑΝΑΚΟΙΝΩΣΗ ΒΑΣΕΙ Ν. 3461/2006
Posted To: DOLAnnouncements
Subject: ΑΝΑΚΟΙΝΩΣΗ ΒΑΣΕΙ Ν. 3461/2006

**Ανακοίνωση σύμφωνα με τις διατάξεις
του άρθρου 24 παράγραφος 2 του Νόμου 3461/2006**

Σύμφωνα με τις διατάξεις του άρθρου 24 παράγραφος 2 του Νόμου 3461/2006, όπως ισχύει, και έπειτα από την υποβολή την 24.06.2020 της υποχρεωτικής δημόσιας πρότασης από την εταιρία «ΑΝΚΟΣΤΑΡ ΕΛΛΑΣ ΣΥΜΜΕΤΟΧΩΝ – ΠΑΡΟΧΗΣ ΥΠΗΡΕΣΙΩΝ ΜΟΝΟΠΡΟΣΩΠΗ ΑΝΩΝΥΜΗ ΕΤΑΙΡΕΙΑ» (ο «**Προτείνων**») για την απόκτηση του συνόλου των κοινών, ονομαστικών, μετά ψήφου μετοχών της εταιρίας «ΕΙΔΗΣΕΟΦΩΝΙΚΗ ΕΛΛΑΣ - ΑΝΩΝΥΜΗ ΕΜΠΟΡΙΚΗ ΕΤΑΙΡΕΙΑ - ΥΠΗΡΕΣΙΕΣ ΤΗΛΕΝΧΟΠΛΗΡΟΦΟΡΗΣΗΣ - ΟΛΟΚΛΗΡΩΜΕΝΕΣ ΥΠΗΡΕΣΙΕΣ ΠΛΗΡΟΦΟΡΙΚΗΣ ΚΑΙ ΕΠΙΚΟΙΝΩΝΙΩΝ» (η «**Εταιρία**»), που δεν κατέχει ο Προτείνων και τα συντονισμένα με αυτόν πρόσωπα, γνωστοποιούνται τα κατωτέρω:

1. Ο Προτείνων προέβη μέσω του Χρηματιστηρίου Αθηνών στις ακόλουθες αποκτήσεις μετοχών της Εταιρίας:

- Κατά την 19.10.2020, ο Προτείνων απέκτησε 25.755 κοινές, ονομαστικές, μετοχές της Εταιρίας που αντιστοιχούν σε ποσοστό 0,09% του συνόλου των μετοχών και των δικαιωμάτων ψήφου της Εταιρίας. Η τιμή απόκτησης των παραπάνω μετοχών ήταν 0,47 Ευρώ ανά μετοχή, ήτοι συνολικά 12.104,85 Ευρώ.

2. Κατόπιν των ανωτέρω αποκτήσεων, ο Προτείνων κατέχει πλέον συνολικά άμεσα 6.475.596 μετοχές.

Αφού ληφθούν υπόψη οι ανωτέρω αποκτήσεις, ο Προτείνων και τα πρόσωπα που ενεργούν συντονισμένα με αυτόν, ήτοι: (i) οι κ.κ. Γεώργιος Θεοδόσης Μαλιούρης, κα Τερέζα Θεοδόση και Ευστράτιος Απέργης (οι «**Βασικοί Μέτοχοι**»), ως πρόσωπα που έχουν από κοινού τον έλεγχο του Προτείνοντα, και (ii) τα πρόσωπα που ελέγχονται από τους Βασικούς Μετόχους και κατέχουν μετοχές

της Εταιρίας, ήτοι η PULCLAIR COMPANY LTD, η οποία ελέγχεται και ανήκει κατά 100% στον Γεώργιο Θεοδόση – Μαλιούρη και η PANFORCE LIMITED, η οποία ελέγχεται και ανήκει κατά 100% στον Ευστράτιο Απέργη και η ANCOSTAR HOLDINGS LIMITED, 100% μητρική εταιρεία του Προτείνοντα η οποία ελέγχεται και ανήκει στους Βασικούς Μετόχους (κατά 52,75% στον Γεώργιο Θεοδόση – Μαλιούρη, 20,15% στην Τερέζα Θεοδόση του Γεωργίου και 27,10% στον Ευστράτιο Απέργη) και (iii) τα εξής πρόσωπα που ελέγχονται από τους Βασικούς Μετόχους και δεν κατέχουν μετοχές ή δεν ανήκουν στον όμιλο της Εταιρίας: 1. ΛΕΒΑΝΤΕ ΦΕΡΡΙΣ ΝΑΥΤΙΚΗ ΕΤΑΙΡΕΙΑ, 2. ΛΕΒΑΝΤΕ ΦΕΡΡΙΣ ΙΙΙ ΝΑΥΤΙΚΗ ΕΤΑΙΡΕΙΑ, 3. ΙΟΝΙΣΣΟΣ ΦΕΡΡΙΣ ΝΑΥΤΙΚΗ ΕΤΑΙΡΕΙΑ, 4. ΙΟΝΙΣΣΟΣ ΦΕΡΡΙΣ ΙΙΙ ΝΑΥΤΙΚΗ ΕΤΑΙΡΕΙΑ, 5. ΛΕΒΑΝΤΕ ΦΕΡΡΙΣ V ΝΑΥΤΙΚΗ ΕΤΑΙΡΕΙΑ, 6. ΛΕΒΑΝΤΕ ΦΕΡΡΙΣ ΓΚΡΟΥΠ (κοινοπραξία των υπό 1, 2, 3 4 και 5 ναυτικών εταιρειών), 7. LEVANTE PROPERTIES ΙΔΙΩΤΙΚΗ ΚΕΦΑΛΑΙΟΥΧΙΚΗ ΕΤΑΙΡΕΙΑ, 8. Ε. Απέργης – Μ.Ε. Δημητροκάλλη Ιδιωτική Κεφαλαιουχική Εταιρεία, 9. ΑΘΗΝΑΪΚΗ ΚΤΗΜΑΤΟΕΜΠΟΡΙΚΗ ΑΝΩΝΥΜΗ ΤΕΧΝΙΚΗ ΕΤΑΙΡΕΙΑ, και 10. Ramani Company Limited, κατέχουν συνολικά 21.812.698 μετοχές που αντιπροσωπεύουν περίπου το 78,33% των δικαιωμάτων ψήφου της Εταιρίας.

From: ΕΙΔΗΣΕΟΦΩΝΙΚΗ ΕΛΛΑΣ Α.Ε.Ε.
Posted At: 20 October 2020 17:48
Conversation: ΑΝΑΚΟΙΝΩΣΗ ΡΥΘΜΙΖΟΜΕΝΗΣ ΠΛΗΡΟΦΟΡΙΑΣ ΤΟΥ Ν. 3556/2007:
Γνωστοποίηση συναλλαγών
Posted To: DOLAnnouncements
Subject: ΑΝΑΚΟΙΝΩΣΗ ΡΥΘΜΙΖΟΜΕΝΗΣ ΠΛΗΡΟΦΟΡΙΑΣ ΤΟΥ Ν. 3556/2007:
Γνωστοποίηση συναλλαγών

Ανακοίνωση ρυθμιζόμενης πληροφορίας Ν. 3556/2007

Γνωστοποιείται, σύμφωνα με το Ν.3556/2007 και το άρθρο 19 του Κανονισμού 596/2014, ότι η εταιρία «ΑΝΚΟΣΤΑΡ ΕΛΛΑΣ ΣΥΜΜΕΤΟΧΩΝ – ΠΑΡΟΧΗΣ ΥΠΗΡΕΣΙΩΝ ΜΟΝΟΠΡΟΣΩΠΗ ΑΝΩΝΥΜΗ ΕΤΑΙΡΕΙΑ», πρόσωπο που έχει στενό δεσμό με i) τον κ. Γεώργιο Θεοδόση Μαλιούρη, Πρόεδρο του ΔΣ της εταιρίας «ΕΙΔΗΣΕΟΦΩΝΙΚΗ ΕΛΛΑΣ - ΑΝΩΝΥΜΗ ΕΜΠΟΡΙΚΗ ΕΤΑΙΡΕΙΑ - ΥΠΗΡΕΣΙΕΣ ΤΗΛΕΗΧΟΠΛΗΡΟΦΟΡΗΣΗΣ - ΟΛΟΚΛΗΡΩΜΕΝΕΣ ΥΠΗΡΕΣΙΕΣ ΠΛΗΡΟΦΟΡΙΚΗΣ ΚΑΙ ΕΠΙΚΟΙΝΩΝΙΩΝ» (η «**Εταιρία**»), ii) την κα Τερέζα Θεοδόση, Αντιπρόεδρο του ΔΣ της Εταιρίας και iii) τον κ. Ευστράτιο Απέργη, Διευθύνοντα Σύμβουλο της Εταιρίας, προέβη μέσω του Χρηματιστηρίου Αθηνών στις ακόλουθες αποκτήσεις μετοχών της Εταιρίας:

- Κατά την 19.10.2020 απέκτησε 25.755 κοινές, ονομαστικές, μετοχές εκδόσεως της Εταιρίας, συνολικής αξίας 12.104,85 ευρώ ή αξία 0,47 ευρώ ανά μετοχή.

From: AUTOHELLAS A.T.E.E.
Posted At: 20 October 2020 17:50
Conversation: ΑΓΟΡΑ ΙΔΙΩΝ ΜΕΤΟΧΩΝ
Posted To: DOLAnnouncements

Subject: ΑΓΟΡΑ ΙΔΙΩΝ ΜΕΤΟΧΩΝ

AUTOHELLAS ATEE: ΑΝΑΚΟΙΝΩΣΗ ΑΓΟΡΑΣ ΙΔΙΩΝ ΜΕΤΟΧΩΝ

Η AUTOHELLAS ATEE (η **Εταιρεία**) ανακοινώνει στο Επενδυτικό Κοινό ότι, σύμφωνα με το άρθρο 49 του Ν. 4548/2018 και σε υλοποίηση των αποφάσεων της Ετήσιας Τακτικής Γενικής Συνέλευσης των Μετόχων της (συνεδρίαση 15.07.2020), και της από 23^η Ιουλίου 2020 απόφασης του Διοικητικού Συμβουλίου, προέβη στις 20/10/2020, μέσω του μέλους του Χρηματιστηρίου Αθηνών EUROXX Χρηματιστηριακή Α.Ε.Π.Ε.Υ., σε αγορά 10.085 Ιδίων Μετοχών με μέση τιμή κτήσης 4,128 ευρώ ανά μετοχή και συνολική αξία συναλλαγής 41.631,66 ευρώ.

Μετά και την προαναφερόμενη απόκτηση, η Εταιρεία κατέχει συνολικά 443.261 ίδιες μετοχές που αντιπροσωπεύουν ποσοστό 0,907% του συνόλου των μετοχών της Εταιρείας.

Η παρούσα ανακοίνωση εκδίδεται σύμφωνα με τον Κανονισμό (ΕΕ) αριθ. 596/2014 του Ευρωπαϊκού Κοινοβουλίου και του Συμβουλίου της 16ης Απριλίου 2014 και τον κατ' εξουσιοδότηση Κανονισμό (ΕΕ) 2016/1052 της Επιτροπής της 8ης Μαρτίου 2016

From: REVOIL A.E.E.P.
Posted At: 20 October 2020 17:54
Conversation: Σύναψη Κοινού Ομολογιακού Δανείου
Posted To: DOLAnnouncements

Subject: Σύναψη Κοινού Ομολογιακού Δανείου

Η Εταιρεία REVOIL A.E.E.P. ανακοινώνει ότι, σε εκτέλεση της από 15/10/2020 απόφασης του Διοικητικού της Συμβουλίου, προέβη στην έκδοση Κοινού Ομολογιακού Δανείου ύψους 1.000.000 ευρώ με την ΤΡΑΠΕΖΑ ΑΤΤΙΚΗΣ. Το δάνειο έχει διάρκεια 5 ετών, χωρίς εμπράγματες εξασφαλίσεις και σκοπός του είναι η κάλυψη αναγκών σε κεφάλαιο κίνησης.

From: ΡΕΒΟΪΛ Α.Ε.Ε.Π.
Posted At: 20 October 2020 17:55
Conversation: ΑΝΑΚΟΙΝΩΣΗ ΡΥΘΜΙΖΟΜΕΝΗΣ ΠΛΗΡΟΦΟΡΙΑΣ ΤΟΥ Ν. 3556/2007:
Γνωστοποίηση συναλλαγών
Posted To: DOLAnnouncements

Subject: ΑΝΑΚΟΙΝΩΣΗ ΡΥΘΜΙΖΟΜΕΝΗΣ ΠΛΗΡΟΦΟΡΙΑΣ ΤΟΥ Ν. 3556/2007:
Γνωστοποίηση συναλλαγών

Η Εταιρία με την επωνυμία «ΡΕΒΟΪΛ ΑΝΩΝΥΜΟΣ ΕΛΛΗΝΙΚΗ ΕΤΑΙΡΙΑ ΠΕΤΡΕΛΑΙΟΕΙΔΩΝ» ανακοινώνει, σύμφωνα με το Ν.3556/2007 σε συνδυασμό με τις διατάξεις του άρθρου 19 του Κανονισμού (ΕΕ) 596/2014, ότι ο κ. ΓΕΩΡΓΙΟΣ ΡΟΥΣΣΟΣ του ΕΥΑΓΓΕΛΟΥ, Διευθύνων Σύμβουλος της Εταιρίας και εκτελεστικό μέλος του Διοικητικού Συμβουλίου της, πραγματοποίησε τη Δευτέρα 19/10/2020 αγορά 1.750 κοινών ονομαστικών μετοχών ΡΕΒΟΪΛ. Η συνολική αξία της συναλλαγής ανήλθε σε 1.049,11 ευρώ.

From: ΠΑΠΟΥΤΣΑΝΗΣ Α.Β.Ε.Ε.
Posted At: 20 October 2020 18:09
Conversation: Παπουτσάνης: Οικονομικά Αποτελέσματα Εννεαμήνου 2020
Posted To: DOLAnnouncements
Subject: Παπουτσάνης: Οικονομικά Αποτελέσματα Εννεαμήνου 2020

ΑΝΑΚΟΙΝΩΣΗ

20 Οκτωβρίου 2020

Παπουτσάνης: Οικονομικά Αποτελέσματα Εννεαμήνου 2020

Δυναμική ανάπτυξη του κύκλου εργασιών και περαιτέρω επέκταση στην κατηγορία των απολυμαντικών προϊόντων

Βασικά οικονομικά μεγέθη εννεαμήνου

- Σημαντική ανάπτυξη του κύκλου εργασιών και περαιτέρω επέκταση στην κατηγορία των βιοκτόνων και απολυμαντικών προϊόντων
- Ο κύκλος εργασιών ανήλθε σε €30,8 εκατ., αυξημένος κατά 38%.
- Τα κέρδη προ φόρων ανήλθαν σε €4,6 εκατ., έναντι €1,3 εκατ. την αντίστοιχη περίοδο του 2019.
- Τα κέρδη μετά από φόρους ανήλθαν σε €3,5 εκατ., έναντι €1 εκατ. την αντίστοιχη περίοδο του 2019.

	Εννεάμηνο 2020	Εννεάμηνο 2019	Μεταβολή
Κύκλος εργασιών	€ 30,8 εκατ.	€ 22,4 εκατ.	38%
Μικτό Κέρδος	€ 10,3 εκατ.	€ 6,2 εκατ.	67%
Κέρδη προ φόρων, τόκων και αποσβέσεων EBITDA	€ 6,3 εκατ.	€ 2,7 εκατ.	135%
Κέρδη προ φόρων	€ 4,6 εκατ.	€ 1,3 εκατ.	243%
Κέρδη μετά από φόρους	€ 3,5 εκατ.	€1 εκατ.	236%

Ο κ. **Μενέλαος Τασόπουλος, Διευθύνων Σύμβουλος της Παπουτσάνης ΑΒΕΕ**, δήλωσε σχετικά: «στις πρωτοφανείς σημερινές συνθήκες, που προκάλεσαν πέραν από τις οικονομικές επιπτώσεις και κοινωνικές και πολιτικές αναταράξεις διεθνώς, καταφέραμε να επιδείξουμε αντοχή και προσαρμοστικότητα και να συνεχίσουμε την ανοδική πορεία των τελευταίων ετών. Η στρατηγική ανάπτυξης που υιοθετήσαμε και η οποία βασίζεται σε διαφορετικούς τομείς δραστηριότητας αποδείχτηκε επιτυχημένη. Στο ίδιο πλαίσιο, η είσοδος μας στην παραγωγή απολυμαντικών και βιοκτόνων προϊόντων συνέβαλλε στην αντιμετώπιση των απωλειών που προέκυψαν από το ξενοδοχειακό κομμάτι. Για το υπόλοιπο του έτους πιστεύουμε ότι θα συνεχίσουμε την αναπτυξιακή μας πορεία, με οδηγό την περαιτέρω ανάπτυξη των εμπορικών πρωτοβουλιών, την πραγματοποίηση των επενδυτικών μας σχεδίων και την υλοποίηση ενεργειών για την ενίσχυση της αναγνωρισιμότητας των brands της εταιρείας».

Επισκόπηση αποτελεσμάτων

Σημαντική αύξηση του κύκλου εργασιών της κατά 38% εμφάνισε η Παπουτσάνης ΑΒΕΕ τους πρώτους εννέα μήνες του 2020. Συγκεκριμένα, οι πωλήσεις της εταιρείας το συγκεκριμένο χρονικό διάστημα ανήλθαν σε 30,8 εκατ. ευρώ, έναντι 22,4 εκατ. ευρώ την αντίστοιχη περίοδο του 2019.

Η ανάπτυξη του κύκλου εργασιών της Παπουτσάνης είναι αποτέλεσμα των υψηλών επιδόσεων που σημείωσε η εταιρεία στις κατηγορίες των επώνυμων προϊόντων και των παραγωγών για τρίτους ενώ σημαντικά συνέβαλλε και η αύξηση των πωλήσεων των ειδικών σαπυνομαζών, πρώτης ύλης για την παραγωγή στερεού σαπουνιού. Με το συγκεκριμένο τρόπο η εταιρεία κατάφερε να υπερσκελίσει τη μείωση των πωλήσεων προς την ξενοδοχειακή αγορά εντός και εκτός Ελλάδας.

Η εξαγωγική δραστηριότητα της Παπουτσάνης ενισχύθηκε κατά 38% το εννέαμηνο του 2020 σε σχέση με τους πρώτους εννέα μήνες του 2019. Η αξία των εξαγωγών ανήλθε σε 14,5 εκατ. ευρώ, αντιπροσωπεύοντας το 47% του συνολικού κύκλου εργασιών.

Το 27% των συνολικών εσόδων προέρχεται από πωλήσεις επωνύμων προϊόντων της Παπουτσάνης στην Ελλάδα και το εξωτερικό, το 9% από πωλήσεις προς την ξενοδοχειακή αγορά, το 49% από παραγωγές προϊόντων για τρίτους και το 15% από βιομηχανικές πωλήσεις σαπυνομαζών.

Συγχρόνως, η εταιρεία, από τις αρχές του δευτέρου τριμήνου του 2020, δραστηριοποιείται στην παραγωγή βιοκτόνων και απολυμαντικών με χρήση οιοπνεύματος. Διαθέτοντας την παραγωγική ικανότητα και ευελιξία να καλύψει άμεσα και στο μεγαλύτερο βαθμό τις ανάγκες της χώρας, η εταιρεία επεδίωξε και κατάφερε να λάβει την έγκριση των αρμοδίων αρχών για την παραγωγή των συγκεκριμένων προϊόντων. Η κατηγορία των αντισηπτικών προϊόντων αναπτύσσεται συνεχώς και πλέον αριθμεί μία γκάμα με 10 διαφορετικούς κωδικούς σε εύρος μεγεθών και συσκευασιών, προκειμένου να ανταποκριθεί σε διαφορετικές ανάγκες και περιστάσεις, τόσο σε επίπεδο ατομικής χρήσης όσο και για τις ανάγκες βιομηχανικών και εταιρικών πελατών, μεγάλων καταστημάτων και ξενοδοχείων.

Το μικτό κέρδος, επηρεαζόμενο θετικά από την ανάπτυξη πωλήσεων και τη μείωση του παραγωγικού κόστους, συνέπεια των επενδύσεων που υλοποιεί η εταιρεία, ανήλθε (για τον Όμιλο και την Εταιρεία) σε 10,3 εκατ. ευρώ έναντι 6,2 εκατ. την αντίστοιχη περίοδο του 2019, βελτιωμένο κατά 67%. Το μικτό περιθώριο κέρδους εμφάνισε βελτίωση και ανήλθε σε 33,5% έναντι 27,7% το εννέαμηνο του 2019.

Τα ενοποιημένα κέρδη προ φόρων για τον Όμιλο και την Εταιρεία ανήλθαν σε 4,6 εκατ. ευρώ, έναντι 1,3 το εννεάμηνο του 2019, ενώ τα κέρδη μετά από φόρους ανήλθαν σε 3,5 εκατ. ευρώ έναντι 1 εκατ. ευρώ την αντίστοιχη περίοδο του 2019.

Τα αποτελέσματα προ φόρων, χρηματοδοτικών, επενδυτικών αποτελεσμάτων και αποσβέσεων διαμορφώθηκαν (για τον Όμιλο και την Εταιρεία) σε κέρδη 6,3 εκατ. έναντι κερδών 2,7 εκατ. ευρώ το πρώτο εννεάμηνο του 2019.

Επισκόπηση ανά Τομέα Δραστηριότητας

Επώνυμα Προϊόντα

Η κατηγορία των επώνυμων προϊόντων της Παπουτσάνης παρουσίασε αύξηση κατά 109% το εννεάμηνο του 2020, σε σχέση με την αντίστοιχη περίοδο του 2019. Κύριος μοχλός ανάπτυξης της κατηγορίας είναι η αυξημένη ζήτηση στα προϊόντα προσωπικής υγιεινής αλλά και αντισηπτικών, ως συνέπεια της πανδημίας του COVID-19.

Ξενοδοχειακά Προϊόντα

Η κατηγορία των ξενοδοχειακών προϊόντων εμφάνισε συρρίκνωση κατά 63% στους πρώτους εννέα μήνες σε σχέση με την αντίστοιχη περίοδο του 2019, επηρεασμένη από τις ιδιαίτερες συνθήκες που επέβαλλε η πανδημία και οι οποίες δεν επέτρεψαν στα ξενοδοχεία να λειτουργήσουν όπως προγραμματίζαν.

Προϊόντα Τρίτων (βιομηχανικές πωλήσεις, ιδιωτική ετικέτα)

Η συγκεκριμένη κατηγορία αναπτύχθηκε κατά 99% σε σχέση με το εννεάμηνο του 2019. Στην αύξηση του όγκου των πωλήσεων συνέβαλλε η περαιτέρω ανάπτυξη υφιστάμενης συνεργασίας με πολυεθνική εταιρεία του εξωτερικού όπως και η υλοποίηση νέας συνεργασίας για την παραγωγή σαπώνων, επίσης με Γερμανική πολυεθνική εταιρεία. Παράλληλα, οι πωλήσεις στέρεου σαπουνιού τόσο σε πελάτες εσωτερικού όσο και σε πελάτες εξωτερικού ήταν ενισχυμένες. Συγχρόνως, στην ανάπτυξη της κατηγορίας συνέβαλλε και η πώληση αντισηπτικών σε βιομηχανικούς πελάτες από την εγχώρια αγορά.

Βιομηχανικές πωλήσεις σαπυνομαζών

Η συγκεκριμένη κατηγορία απευθύνεται στις αγορές του εξωτερικού και αναπτύχθηκε κατά 34%. Η διεύρυνση του πελατολογίου αλλά και η γενικότερα αυξημένη ζήτηση, καθώς αποτελεί ενδιάμεσο προϊόν που χρησιμοποιείται για την παραγωγή σαπώνων, συνέβαλλαν στην επέκταση των πωλήσεων.

Επιχειρηματική Προοπτική

Αναμφισβήτητο το ξέσπασμα της πανδημίας του Covid-19 δημιούργησε σημαντικές προκλήσεις για την εταιρεία όπως άλλωστε και γενικότερα. Για την Παπουτσάνης από την αρχή της υγειονομικής κρίσης, η ασφάλεια των εργαζομένων και των συνεργατών της αποτελεί απόλυτη προτεραιότητα και παρακολουθεί συνεχώς την εξέλιξη της πανδημίας και επεκτείνει και εμπλουτίζει τα μέτρα που λαμβάνει προς αυτήν την κατεύθυνση. Συγχρόνως, επιδεικνύοντας γρήγορα

αντανεκλαστικά, ευελιξία και προσαρμοστικότητα, η εταιρεία αντέδρασε δυναμικά, συνεχίζοντας την ισχυρή αναπτυξιακή πορεία των τελευταίων ετών, με υψηλές επιδόσεις και στο εννεάμηνο.

Σύμφωνα με τις προβλέψεις της Παπουτσάνης, για το υπόλοιπο του έτους οι προοπτικές παραμένουν θετικές, ενώ η επόμενη χρονιά αναμένεται να κινηθεί επίσης ανοδικά, οδηγούμενη όπως προαναφέρθηκε και από την πλήρη ανάπτυξη εμπορικής συνεργασίας με Γερμανική πολυεθνική εταιρεία, η οποία ξεκίνησε εντός του τρίτου τριμήνου του τρέχοντος έτους.

Επιπλέον, ώθηση στον κύκλο εργασιών αναμένεται να προσφέρει η περαιτέρω επέκταση των υφιστάμενων συνεργασιών που διατηρεί η Παπουτσάνης με άλλες πολυεθνικές εταιρείες αλλά και η υλοποίηση σημαντικών επενδύσεων στο τμήμα μορφοποίησης σαπώνων, που θα της δώσουν τη δυνατότητα να διπλασιάσει την παραγωγική της δυναμικότητα. Η έναρξη παραγωγής συνθετικού σαπουνιού θα εδραιώσει ακόμα περισσότερο τη θέση της εταιρίας στην αγορά που δραστηριοποιείται.

Παράλληλα, έχουν ήδη αρχίσει και πραγματοποιούνται ενέργειες που εστιάζουν στην ενίσχυση της αναγνωρισιμότητας των brands της Παπουτσάνης, οι οποίες εκτιμάται ότι θα συμβάλλουν εξίσου στην αύξηση του κύκλου εργασιών.

Κλείνοντας, λόγω της πανδημίας και των συνεπειών της που αναμένεται να υφίστανται και για μέρος του 2021, η εταιρεία θεωρεί πως η κατηγορία των ξενοδοχειακών προϊόντων, αν και θα βελτιωθεί μερικώς τη νέα χρονιά σε σχέση με το 2020, δε θα επανέλθει στα επίπεδα του 2019.

From: ΕΛΛΗΝΙΚΑ ΧΡΗΜΑΤΙΣΤΗΡΙΑ Α.Ε.
Posted At: 20 October 2020 18:11
Conversation: Συναλλαγές της Eurobank Equities
Posted To: DOLAnnouncements
Subject: Συναλλαγές της Eurobank Equities

Η Εταιρία Ελληνικά Χρηματιστήρια-Χρηματιστήριο Αθηνών Α.Ε. Συμμετοχών (ATHEX) ανακοινώνει με βάση τις διατάξεις του αρ. 6 της απόφασης 3/347/12.7.2005 της Επιτροπής Κεφαλαιαγοράς και του Κανονισμού (ΕΕ) 596/2014 ότι η Eurobank Equities Α.Ε.Π.Ε.Υ. την ενημέρωσε ότι πραγματοποίησε τις εξής συναλλαγές:

α/α	Ημερομηνία γνωστοποίησης στην ATHEX	Ημερομηνία συναλλαγής	Είδος συναλ.	Ποσότητα	Χρηματοπιστωτικό μέσο	Συνολική αξία (ευρώ)
1	15.10.2020	14.10.2020	Αγορά	130	Μετοχές ΕΧΑΕ (κο)	363,35
2	16.10.2020	15.10.2020	Αγορά	11.567	Μετοχές ΕΧΑΕ (κο)	32.048,00
3	16.10.2020	15.10.2020	Πώληση	304	Μετοχές ΕΧΑΕ (κο)	836,01
4	16.10.2020	15.10.2020	Αγορά	4	ΣΜΕ ΕΧΑΕ	1.093,00

Η Eurobank Equities Α.Ε.Π.Ε.Υ. πραγματοποίησε τις ανωτέρω συναλλαγές λόγω της ειδικής διαπραγμάτευσης που έχει αναλάβει στην αγορά παραγώγων σε Συμβόλαια Μελλοντικής Εκπλήρωσης (ΣΜΕ) με υποκείμενο τίτλο τη μετοχή της εταιρίας (σύμβολο μετοχής: ΕΧΑΕ).

Η γνωστοποίηση εκ μέρους της Eurobank Equities Α.Ε.Π.Ε.Υ. προς την εταιρεία και ακολούθως από την εταιρία προς τις αρχές της Κεφαλαιαγοράς, γίνεται επειδή ο κ. Κωνσταντίνος Βασιλείου είναι μη εκτελεστικό μέλος του Δ.Σ. της Eurobank Equities Α.Ε.Π.Ε.Υ. ενώ κατέχει ταυτόχρονα τη θέση του Μη Εκτελεστικού Μέλους του Δ.Σ. της ATHEX (υπόχρεο πρόσωπο με βάση το Ν.3340/2005).

From: ΕΛΛΗΝΙΚΑ ΧΡΗΜΑΤΙΣΤΗΡΙΑ Α.Ε.
Posted At: 20 October 2020 18:15
Conversation: Συναλλαγές της Eurobank Equities
Posted To: DOLAnnouncements

Subject: Συναλλαγές της Eurobank Equities

Η Εταιρία Ελληνικά Χρηματιστήρια-Χρηματιστήριο Αθηνών Α.Ε. Συμμετοχών (ΑΤΗΧ) ανακοινώνει με βάση τις διατάξεις του αρ. 6 της απόφασης 3/347/12.7.2005 της Επιτροπής Κεφαλαιαγοράς και του Κανονισμού (ΕΕ) 596/2014 ότι η Eurobank Equities Α.Ε.Π.Ε.Υ. την ενημέρωσε ότι πραγματοποίησε τις εξής συναλλαγές:

α/α	Ημερομηνία γνωστοποίησης στην ΑΤΗΧ	Ημερομηνία συναλλαγής	Είδος συναλ.	Ποσότητα	Χρηματοπιστωτικό μέσο	Συνολική αξία (ευρώ)
1	19.10.2020	16.10.2020	Αγορά	11.715	Μετοχές ΕΧΑΕ (κο)	32.254,99
2	19.10.2020	16.10.2020	Πώληση	7.345	Μετοχές ΕΧΑΕ (κο)	20.126,60
3	20.10.2020	19.10.2020	Πώληση	230	Μετοχές ΕΧΑΕ (κο)	623,85
4	20.10.2020	19.10.2020	Αγορά	8.504	Μετοχές ΕΧΑΕ (κο)	23.212,42
5	20.10.2020	19.10.2020	Αγορά	1	ΣΜΕ ΕΧΑΕ	273,00
6	20.10.2020	19.10.2020	Πώληση	2	ΣΜΕ ΕΧΑΕ	544,00

Η Eurobank Equities Α.Ε.Π.Ε.Υ. πραγματοποίησε τις ανωτέρω συναλλαγές λόγω της ειδικής διαπραγμάτευσης που έχει αναλάβει στην αγορά παραγώγων σε Συμβόλαια Μελλοντικής Εκπλήρωσης (ΣΜΕ) με υποκείμενο τίτλο τη μετοχή της εταιρίας (σύμβολο μετοχής: ΕΧΑΕ).

Η γνωστοποίηση εκ μέρους της Eurobank Equities Α.Ε.Π.Ε.Υ. προς την εταιρεία και ακολούθως από την εταιρία προς τις αρχές της Κεφαλαιαγοράς, γίνεται επειδή ο κ. Κωνσταντίνος Βασιλείου είναι μη εκτελεστικό μέλος του Δ.Σ. της Eurobank Equities Α.Ε.Π.Ε.Υ. ενώ κατέχει ταυτόχρονα τη θέση του Μη Εκτελεστικού Μέλους του Δ.Σ. της ΑΤΗΧ (υπόχρεο πρόσωπο με βάση το Ν.3340/2005).

From: M.I.S. ΠΛΗΡΟΦΟΡΙΚΗ Α.Ε.
Posted At: 20 October 2020 18:26
Conversation: ΑΝΑΚΟΙΝΩΣΗ ΓΙΑ ΤΗΝ ΓΕΝΙΚΗ ΣΥΝΕΛΕΥΣΗ ΟΜΟΛΟΓΙΟΥΧΩΝ ΜΛΣ01
Posted To: DOLAnnouncements

Subject: ΑΝΑΚΟΙΝΩΣΗ ΓΙΑ ΤΗΝ ΓΕΝΙΚΗ ΣΥΝΕΛΕΥΣΗ ΟΜΟΛΟΓΙΟΥΧΩΝ ΜΛΣ01

Η MLS Πληροφορική Α.Ε. ανακοινώνει ότι χθες 19.10.2020 πραγματοποιήθηκε η Γενική Συνέλευση των Ομολογιούχων του ομολόγου ΜΛΣ01. Η συμμετοχή ανήλθε σε ποσοστό 20,25% , με συνέπεια τη μη επίτευξη της απαιτούμενης απαρτίας των 2/3 ήτοι 66,67% των ομολογιούχων που απαιτείται για λήψη αποφάσεων επί των συγκεκριμένων θεμάτων της ημερήσιας διάταξης. Ως εκ τούτου, θα πραγματοποιηθεί Επαναληπτική Γενική Συνέλευση Ομολογιούχων του ομολόγου ΜΛΣ01, κατά τα οριζόμενα στην αρχική πρόσκληση, την ερχόμενη Παρασκευή 20.10.2020 και ώρα 9:00 π.μ. στον Πολυχώρο Αθηναίς, οδός Καστοριάς, αρ. 34-36, Βοτανικός, Αθήνα , Τ.Κ 104 47 (τηλ. 210 3480000).

From: ΑΤΤΙCΑ Α.Ε. ΣΥΜΜΕΤΟΧΩΝ
Posted At: 20 October 2020 18:45
Conversation: ΑΝΑΚΟΙΝΩΣΗ ΔΙΑΒΑΘΜΙΣΗ ΠΙΣΤΟΛΗΠΤΙΚΗΣ ΙΚΑΝΟΤΗΤΑΣ
Posted To: DOLAnnouncements

Subject: ΑΝΑΚΟΙΝΩΣΗ ΔΙΑΒΑΘΜΙΣΗ ΠΙΣΤΟΛΗΠΤΙΚΗΣ ΙΚΑΝΟΤΗΤΑΣ

Δείτε τη συνημμένη ανακοίνωση

[Ανακοίνωση](#)

From: M.I.S. ΠΛΗΡΟΦΟΡΙΚΗ Α.Ε.
Posted At: 20 October 2020 19:05
Conversation: ΑΝΑΚΟΙΝΩΣΗ ΓΙΑ ΤΗΝ ΓΕΝΙΚΗ ΣΥΝΕΛΕΥΣΗ ΟΜΟΛΟΓΙΟΥΧΩΝ ΜΛΣ01
(Ορθή Επανάληψη)
Posted To: DOLAnnouncements

Subject: ΑΝΑΚΟΙΝΩΣΗ ΓΙΑ ΤΗΝ ΓΕΝΙΚΗ ΣΥΝΕΛΕΥΣΗ ΟΜΟΛΟΓΙΟΥΧΩΝ ΜΛΣ01
(Ορθή Επανάληψη)

Η MLS Πληροφορική Α.Ε. ανακοινώνει ότι χθες 19.10.2020 πραγματοποιήθηκε η Γενική Συνέλευση των Ομολογιούχων του ομολόγου ΜΛΣ01. Η συμμετοχή ανήλθε σε ποσοστό 20,25% , με συνέπεια τη μη επίτευξη της απαιτούμενης απαρτίας των 2/3 ήτοι 66,67% των ομολογιούχων που απαιτείται για λήψη αποφάσεων επί των συγκεκριμένων θεμάτων της ημερήσιας διάταξης. Ως εκ τούτου, θα πραγματοποιηθεί Επαναληπτική Γενική Συνέλευση Ομολογιούχων του ομολόγου ΜΛΣ01, κατά τα οριζόμενα στην αρχική πρόσκληση, την ερχόμενη Παρασκευή 23.10.2020 και ώρα 9:00 π.μ. στον Πολυχώρο Αθηναΐς, οδός Καστοριάς, αρ. 34-36, Βοτανικός, Αθήνα , Τ.Κ 104 47 (τηλ. 210 3480000).

From: ΕΥΡΩΠΑΪΚΗ ΠΙΣΤΗ Α.Ε.Γ.Α.

Posted At: 20 October 2020 20:18

Conversation: ΑΓΟΡΑ ΙΔΙΩΝ ΜΕΤΟΧΩΝ

Posted To: DOLAnnouncements

Subject: ΑΓΟΡΑ ΙΔΙΩΝ ΜΕΤΟΧΩΝ

Η Εταιρία Ευρωπαϊκή Πίστη ΑΕΓΑ (η Εταιρία), ανακοινώνει στο επενδυτικό κοινό, ότι στο πλαίσιο του Προγράμματος Επαναγοράς Ιδίων Μετοχών, στις 19/10/2020, αγόρασε 4.901 ίδιες μετοχές με μέση τιμή κτήσης 3,959 ευρώ ανά μετοχή, συνολικής αξίας 19.402,63 ευρώ, σύμφωνα με το άρθρο 49 του Ν. 4548/2018 και τις αποφάσεις των αρμοδίων οργάνων της Εταιρίας.

Μετά και την προαναφερόμενη αγορά, η Εταιρία κατέχει πλέον 594.324 ίδιες μετοχές, ποσοστό 2,1608 % του συνόλου των μετοχών της Εταιρίας.

Η ανακοίνωση εκδίδεται σύμφωνα με τον Κανονισμό (ΕΕ) αριθ. 596/2014 του Ευρωπαϊκού Κοινοβουλίου και του Συμβουλίου της 16ης Απριλίου 2014 και τον κατ' εξουσιοδότηση Κανονισμό (ΕΕ) 2016/1052 της Επιτροπής της 8ης Μαρτίου 2016.

From: ΤΕΡΝΑ ΕΝΕΡΓΕΙΑΚΗ Α.Β.Ε.Τ.Ε.
Posted At: 21 October 2020 09:45
Conversation: Η ΤΕΡΝΑ ΕΝΕΡΓΕΙΑΚΗ μειοδότης στον διαγωνισμό του ΚΑΠΕ για την μετατροπή του Αη Στράτη σε «πράσινο νησί»
Posted To: DOLAnnouncements
Subject: Η ΤΕΡΝΑ ΕΝΕΡΓΕΙΑΚΗ μειοδότης στον διαγωνισμό του ΚΑΠΕ για την μετατροπή του Αη Στράτη σε «πράσινο νησί»

Η ΤΕΡΝΑ ΕΝΕΡΓΕΙΑΚΗ, η μεγαλύτερη εταιρεία παραγωγής και αποθήκευσης καθαρής ενέργειας στην Ελλάδα και ο μεγαλύτερος Έλληνας επενδυτής ΑΠΕ διεθνώς, μειοδότησε στον διαγωνισμό του Κέντρου Ανανεώσιμων Πηγών και Εξοικονόμησης Ενέργειας (Κ.Α.Π.Ε.) για το έργο «**Υβριδικό σύστημα παραγωγής ηλεκτρικής και θερμικής ενέργειας από ΑΠΕ στο νησί του Αγ. Ευστρατίου**».

Το έργο αφορά στη μελέτη, προμήθεια, εγκατάσταση και θέση σε λειτουργία:

- ενός Υβριδικού Σταθμού (ΥΒΣ) ηλεκτροπαραγωγής από Ανανεώσιμες Πηγές Ενέργειας (ΑΠΕ) στο νησί του Αγ. Ευστρατίου, που θα αποτελείται από μία ανεμογεννήτρια (Α/Γ), έναν φωτοβολταϊκό σταθμό (Φ/Β), συσσωρευτές αποθήκευσης και Σύστημα Ενεργειακής Διαχείρισης και Ελέγχου.
- ενός ολοκληρωμένου συστήματος τηλεθέρμανσης για τον οικισμό του Αη Στράτη, συμπεριλαμβανομένων των κτηριακών εγκαταστάσεων. Το σύστημα τηλεθέρμανσης θα περιλαμβάνει κεντρικές μονάδες παραγωγής και αποθήκευσης θερμότητας (δεξαμενές θερμού νερού), καθώς και το δίκτυο διανομής της θερμικής ενέργειας στους τελικούς καταναλωτές. Η θερμική ενέργεια που θα παράγεται, θα καλύψει τις ανάγκες θέρμανσης και θερμού νερού χρήσης στα κτήρια ολόκληρου του οικισμού του Αγ. Ευστρατίου.

Τα δύο υποσυστήματα θα συνεργάζονται και θα λειτουργούν ως ένα. Στόχος είναι η διείσδυση των Ανανεώσιμων Πηγών Ενέργειας στο ηλεκτρικό σύστημα του νησιού σε ποσοστό μεγαλύτερο από 85% και παράλληλα η μεγιστοποίηση της κάλυψης των αναγκών του οικισμού σε θέρμανση και σε θερμό νερό χρήσης, από Ανανεώσιμες Πηγές Ενέργειας.

Ο ανάδοχος θα αναλάβει, επίσης, τη λειτουργία και συντήρηση του έργου για δώδεκα (12) έτη.

Ο συνολικός προϋπολογισμός του έργου (εργασίες κατασκευής του υβριδικού συστήματος και υπηρεσίες λειτουργίας και συντήρησης για 12 έτη) ανέρχεται στο ποσό των 7.712.800 ευρώ (συμπεριλαμβανομένου ΦΠΑ). Η διάρκεια κατασκευής του έργου είναι 25 μήνες.

Πληροφορίες:

Επενδυτικές Σχέσεις: Αριστοτέλης Σπηλιώτης, τηλ. 210 69 68 000, tspiliotis@terna-energy.com

Γραφείο Τύπου & Δημοσίων Σχέσεων: Δανάη Καλαντίδη, τηλ. 210 6968000, pressoffice@gekterna.com

From: ΕΛΛΑΚΤΩΡ Α.Ε.
Posted At: 21 October 2020 09:48
Conversation: ΑΝΑΚΟΙΝΩΣΗ ΣΗΜΑΝΤΙΚΟΥ ΓΕΓΟΝΟΤΟΣ-ΣΤΡΑΤΗΓΙΚΗ ΣΥΝΕΡΓΑΣΙΑ
ΕΛΛΑΚΤΩΡ-EDP RENEWABLES
Posted To: DOLAnnouncements
Subject: ΑΝΑΚΟΙΝΩΣΗ ΣΗΜΑΝΤΙΚΟΥ ΓΕΓΟΝΟΤΟΣ-ΣΤΡΑΤΗΓΙΚΗ ΣΥΝΕΡΓΑΣΙΑ
ΕΛΛΑΚΤΩΡ-EDP RENEWABLES

**Στρατηγική συμφωνία της ΕΛΛΑΚΤΩΡ με την EDP Renewables για την από κοινού ανάπτυξη
χαρτοφυλακίου αιολικών πάρκων 900MW**

[Ανακοίνωση σημαντικού γεγονότος Στρατηγική Συνεργασία ΕΛΛΑΚΤΩΡ-EDP Renewables](#)

From: Π. ΠΕΤΡΟΠΟΥΛΟΣ Α.Ε.Β.Ε.
Posted At: 21 October 2020 09:57
Conversation: Αγορα ιδίων μετοχών
Posted To: DOLAnnouncements

Subject: Αγορα ιδίων μετοχών

Η Πέτρος Πετρόπουλος ΑΕΒΕ (η «**Εταιρία**»), ανακοινώνει στο επενδυτικό κοινό ότι στο πλαίσιο του Προγράμματος Αγοράς Ιδίων Μετοχών, σύμφωνα με την κείμενη νομοθεσία, και κατ' εφαρμογή της από 29/6/2020 απόφασης της Γενικής Συνέλευσης των Μετόχων και της από 30/6/2020 απόφασης του Διοικητικού Συμβουλίου της Εταιρίας, προέβη στις 20/10/2020 σε αγορά 4.880 Ιδίων Μετοχών της Εταιρίας μέσω της Euroxx Χρηματιστηριακής με τιμή κτήσης 4,1754 ευρώ ανά μετοχή και συνολική αξίας 20.375,9 ευρώ.

From: CORAL A.E.
Posted At: 21 October 2020 09:58
Conversation: Συναλλαγές της ΤΡΑΠΕΖΑΣ OPTIMA BANK A.E. (ρυθμιζόμενη πληροφορία N.3556/2007)
Posted To: DOLAnnouncements

Subject: Συναλλαγές της ΤΡΑΠΕΖΑΣ OPTIMA BANK A.E. (ρυθμιζόμενη πληροφορία N.3556/2007)

Η CORAL ΑΕ, σύμφωνα με τους Ν. 3556/2007 και 3606/2007, ανακοινώνει ότι η ΤΡΑΠΕΖΑ OPTIMA BANK Α.Ε. την ενημέρωσε ότι την 20/10/2020 προέβη σε πώληση 153 ομολογιών εκδόσεως CORAL ΑΕ συνολικής αξίας ΕΥΡΩ 155.764,00.

Η γνωστοποίηση εκ μέρους της ΤΡΑΠΕΖΑΣ OPTIMA BANK Α.Ε. προς την Εταιρία και ακολούθως η ανακοίνωση της Εταιρίας προς τις αρχές της Κεφαλαιαγοράς, γίνεται επειδή ο κ. Πέτρος Τζαννετάκης είναι μη εκτελεστικό μέλος του Δ.Σ. της ΤΡΑΠΕΖΑΣ OPTIMA BANK Α.Ε., ενώ κατέχει τη θέση του μη εκτελεστικού μέλους του Δ.Σ. της CORAL ΑΕ.

Ο κ. Πέτρος Τζαννετάκης είναι πρόσωπο υπόχρεο να γνωστοποιεί τις χρηματιστηριακές συναλλαγές του με αντικείμενο ομολογίες εκδόσεως CORAL ΑΕ (άρθρο 19 του Κανονισμού ΕΕ 596/2014).

Μαρούσι, 21 Οκτωβρίου 2020

Το Διοικητικό Συμβούλιο

From: ΜΥΤΙΛΗΝΑΙΟΣ Α.Ε.
Posted At: 21 October 2020 09:59
Conversation: Ανακοίνωση Αγοράς Ιδίων Μετοχών
Posted To: DOLAnnouncements

Subject: Ανακοίνωση Αγοράς Ιδίων Μετοχών

Δείτε την ανακοίνωση.

[Ανακοίνωση Αγοράς Ιδίων Μετοχών](#)

From: ΙΑΣΩ Α.Ε.
Posted At: 21 October 2020 10:04
Conversation: Ανακοίνωση Αγοράς Ιδίων Μετοχών
Posted To: DOLAnnouncements

Subject: Ανακοίνωση Αγοράς Ιδίων Μετοχών

Η ΙΑΣΩ ΙΔΙΩΤΙΚΗ ΓΕΝΙΚΗ, ΜΑΙΕΥΤΙΚΗ – ΓΥΝΑΙΚΟΛΟΓΙΚΗ & ΠΑΙΔΙΑΤΡΙΚΗ ΚΛΙΝΙΚΗ – ΔΙΑΓΝΩΣΤΙΚΟ – ΘΕΡΑΠΕΥΤΙΚΟ ΚΑΙ ΕΡΕΥΝΗΤΙΚΟ ΚΕΝΤΡΟ Α.Ε. (η Εταιρεία) γνωστοποιεί στο Επενδυτικό Κοινό ότι, σύμφωνα με το άρθρο 49 του Ν. 4548/2018 και σε υλοποίηση και εφαρμογή της από 09/09/2019 απόφασης της Τακτικής Γενικής Συνέλευσης των Μετόχων της Εταιρείας και της από 20/11/2019 απόφασης του Διοικητικού Συμβουλίου της Εταιρείας, προέβη την 20/10/2020, μέσω του μέλους του Χ.Α. ΠΕΙΡΑΙΩΣ ΑΕΠΕΥ, σε αγορά 1.176 ιδίων μετοχών με μέση τιμή κτήσης 1,25 ανά μετοχή και συνολική αξία συναλλαγής 1.470,00 ευρώ.

From: ΜΥΤΙΛΗΝΑΙΟΣ Α.Ε.
Posted At: 21 October 2020 10:06
Conversation: Ανακοίνωση ρυθμιζόμενης πληροφορίας Ν. 3556/2007
Posted To: DOLAnnouncements
Subject: Ανακοίνωση ρυθμιζόμενης πληροφορίας Ν. 3556/2007

ΜΥΤΙΛΗΝΑΙΟΣ Α.Ε.

Ανακοίνωση ρυθμιζόμενης πληροφορίας Ν. 3556/2007

Η ΜΥΤΙΛΗΝΑΙΟΣ Α.Ε. (η «Εταιρεία»), σύμφωνα με τις διατάξεις του Ν. 3556/2007 και του Κανονισμού (ΕΕ) 596/2014 του Ευρωπαϊκού Κοινοβουλίου και του Συμβουλίου για την κατάχρηση της αγοράς, ανακοινώνει ότι η Gioralex Holdings Limited, νομικό πρόσωπο συνδεδεμένο με τον κ. Νίκο Παπαπέτρου, Γενικό Διευθυντή του Τομέα Ανάπτυξης Ανανεώσιμων Πηγών και Αποθήκευσης Ενέργειας της Εταιρείας, σύμφωνα με την από 20.10.2020 γνωστοποίηση προς την Εταιρεία, προέβη την 20.10.2020 σε αγορά 3.365 κοινών ονομαστικών μετοχών της Εταιρείας, συνολικής αξίας 32.674,15 ευρώ.

From: ΕΥΡΩΠΑΪΚΗ ΠΙΣΤΗ Α.Ε.Γ.Α.

Posted At: 21 October 2020 10:21

Conversation: ΑΓΟΡΑ ΙΔΙΩΝ ΜΕΤΟΧΩΝ

Posted To: DOLAnnouncements

Subject: ΑΓΟΡΑ ΙΔΙΩΝ ΜΕΤΟΧΩΝ

Η Εταιρία Ευρωπαϊκή Πίστη ΑΕΓΑ (η Εταιρία), ανακοινώνει στο επενδυτικό κοινό, ότι στο πλαίσιο του Προγράμματος Επαναγοράς Ιδίων Μετοχών, στις 20/10/2020, αγόρασε 4.943 ίδιες μετοχές με μέση τιμή κτήσης 3,789 ευρώ ανά μετοχή, συνολικής αξίας 18.730,32 ευρώ, σύμφωνα με το άρθρο 49 του Ν. 4548/2018 και τις αποφάσεις των αρμοδίων οργάνων της Εταιρίας.

Μετά και την προαναφερόμενη αγορά, η Εταιρία κατέχει πλέον 599.267 ίδιες μετοχές, ποσοστό 2,1788 % του συνόλου των μετοχών της Εταιρίας.

Η ανακοίνωση εκδίδεται σύμφωνα με τον Κανονισμό (ΕΕ) αριθ. 596/2014 του Ευρωπαϊκού Κοινοβουλίου και του Συμβουλίου της 16ης Απριλίου 2014 και τον κατ' εξουσιοδότηση Κανονισμό (ΕΕ) 2016/1052 της Επιτροπής της 8ης Μαρτίου 2016.

From: ΓΡ. ΣΑΡΑΝΤΗΣ Α.Β.Ε.Ε.
Posted At: 21 October 2020 10:23
Conversation: Ανακοίνωση Αγοράς Ιδίων Μετοχών
Posted To: DOLAnnouncements
Subject: Ανακοίνωση Αγοράς Ιδίων Μετοχών

Αθήνα, 21/10/2020

Ανακοίνωση Αγοράς Ιδίων Μετοχών

Η εταιρεία ΓΡ. ΣΑΡΑΝΤΗΣ Α.Β.Ε.Ε., σύμφωνα με το άρθρο 49 του Ν. 4548/20 και κατ' εφαρμογή του άρθρου 5 του υπ' αριθμ. 596/2014 Κανονισμού του Ευρωπαϊκού Κοινοβουλίου και Συμβουλίου, και του κατ' εξουσιοδότηση Κανονισμού (ΕΕ) 2016/1052, καθώς και βάσει της σχετικής απόφασης της Έκτακτης Γενικής Συνέλευσης της 02/09/2020, ανακοινώνει ότι την 20/10/2020 προέβη σε αγορά 2.756 ιδίων μετοχών με μέση τιμή κτήσης 8,84 ευρώ ανά μετοχή και συνολική αξία συναλλαγής 24.358,24 ευρώ.

Συνολικά, η Εταιρεία κατέχει 2.772.572 ίδιες μετοχές που αντιστοιχούν στο 3,97% του μετοχικού κεφαλαίου.

From: CNL CAPITAL Ε.Κ.Ε.Σ - Δ.Ο.Ε.Ε.
Posted At: 21 October 2020 10:37
Conversation: ΑΝΑΚΟΙΝΩΣΗ ΑΓΟΡΑΣ ΙΔΙΩΝ ΜΕΤΟΧΩΝ
Posted To: DOLAnnouncements

Subject: ΑΝΑΚΟΙΝΩΣΗ ΑΓΟΡΑΣ ΙΔΙΩΝ ΜΕΤΟΧΩΝ

Παρακαλούμε δείτε συνημμένα το σχετικό pdf.

[CNLCAP - Ανακοίνωση αγοράς ιδίων μετοχών](#)

From: ΜΟΤΟΡ ΟΪΛ Α.Ε.
Posted At: 21 October 2020 10:38
Conversation: Ρυθμιζόμενη Πληροφορία: Αγορές Ιδίων Μετοχών (Απόφαση ΕΓΣ 17/6/2020)
Posted To: DOLAnnouncements

Subject: Ρυθμιζόμενη Πληροφορία: Αγορές Ιδίων Μετοχών (Απόφαση ΕΓΣ 17/6/2020)

Η ΜΟΤΟΡ ΟΙΛ (ΕΛΛΑΣ) ΔΙΥΛΙΣΤΗΡΙΑ ΚΟΡΙΝΘΟΥ Α.Ε. ανακοινώνει ότι στις 20 Οκτωβρίου 2020 προέβη σε αγορά 3.000 μετοχών της Εταιρείας συνολικής αξίας Ευρώ 27.050,01 (μέση τιμή κτήσης: Ευρώ 9,016 ανά μετοχή).

Ο συνολικός αριθμός ιδίων μετοχών που κατέχει η Εταιρεία (συμπεριλαμβανομένων των μετοχών που αποκτήθηκαν κατά τη διάρκεια του προηγούμενου προγράμματος σύμφωνα με την απόφαση της ΕΓΣ 6 Ιουνίου 2018) ανέρχεται σε 124.353 που αντιστοιχεί σε ποσοστό 0,11 % του μετοχικού της κεφαλαίου. Η μέση τιμή κτήσης των ιδίων μετοχών ανέρχεται σε Ευρώ 12,10 ανά μετοχή. Οι αγορές των ιδίων μετοχών της Εταιρείας πραγματοποιούνται μέσω του Μέλους του Χρηματιστηρίου Αθηνών ΠΕΙΡΑΙΩΣ ΑΕΠΕΥ.

Μαρούσι, 21 Οκτωβρίου 2020

Το Διοικητικό Συμβούλιο

From: ΑΕΡΟΠΟΡΙΑ ΑΙΓΑΙΟΥ Α.Ε.
Posted At: 21 October 2020 10:38
Conversation: Ημερομηνία ανακοίνωσης βασικών μεγεθών Εννεαμήνου 2020
Posted To: DOLAnnouncements

Subject: Ημερομηνία ανακοίνωσης βασικών μεγεθών Εννεαμήνου 2020

Ημερομηνία ανακοίνωσης βασικών μεγεθών Εννεαμήνου 2020

[Ημερομηνία ανακοίνωσης βασικών μεγεθών Εννεαμήνου 2020](#)

From: ΜΟΤΟΡ ΟΪΛ Α.Ε.
Posted At: 21 October 2020 10:40
Conversation: Συναλλαγές της OPTIMA BANK A.E (ρυθμιζόμενη πληροφορία N.3556/2007)
Posted To: DOLAnnouncements
Subject: Συναλλαγές της OPTIMA BANK A.E (ρυθμιζόμενη πληροφορία N.3556/2007)

Η ΜΟΤΟΡ ΟΙΛ (ΕΛΛΑΣ) ΔΙΥΛΙΣΤΗΡΙΑ ΚΟΡΙΝΘΟΥ Α.Ε., σύμφωνα με τους Ν. 3556/2007 και 3606/2007, ανακοινώνει ότι η Τράπεζα OPTIMA BANK A.E. την ενημέρωσε ότι πραγματοποίησε τις εξής συναλλαγές:

Ημερομηνία	Συναλλαγή	Ποσότητα	Χρηματοπιστωτικό Μέσο	Αξία (σε ΕΥΡΩ)
20/10/2020	Πώληση	2.124	Μετοχές ΜΟΗ (ΚΟ)	19.193,43
20/10/2020	Αγορά	4.464	Μετοχές ΜΟΗ (ΚΟ)	40.273,88
20/10/2020	Πώληση	21	ΣΜΕ ΜΟΗ ΔΕΚ 2020	19.013,00

Η Τράπεζα OPTIMA BANK A.E. πραγματοποίησε τις ανωτέρω συναλλαγές λόγω της Ειδικής Διαπραγμάτευσης που έχει αναλάβει στην αγορά παραγώγων σε Συμβόλαια Μελλοντικής Εκπλήρωσης (ΣΜΕ) με υποκείμενο τίτλο την μετοχή της ΜΟΤΟΡ ΟΙΛ (ΕΛΛΑΣ) ΔΙΥΛΙΣΤΗΡΙΑ ΚΟΡΙΝΘΟΥ Α.Ε.

Η γνωστοποίηση εκ μέρους της Τράπεζας OPTIMA BANK A.E. προς την Εταιρία και ακολούθως η ανακοίνωση της Εταιρίας προς τις αρχές της Κεφαλαιαγοράς, γίνεται επειδή ο κ. Πέτρος Τζαννετάκης είναι μη εκτελεστικό μέλος του Δ.Σ. της Τράπεζας OPTIMA BANK A.E., ενώ κατέχει τη θέση του εκτελεστικού μέλους του Δ.Σ. της ΜΟΤΟΡ ΟΙΛ (ΕΛΛΑΣ) ΔΙΥΛΙΣΤΗΡΙΑ ΚΟΡΙΝΘΟΥ Α.Ε.

Ο κ. Πέτρος Τζαννετάκης είναι πρόσωπο υπόχρεο να γνωστοποιεί τις χρηματιστηριακές συναλλαγές του με αντικείμενο μετοχές εκδόσεως ΜΟΤΟΡ ΟΙΛ (ΕΛΛΑΣ) ΔΙΥΛΙΣΤΗΡΙΑ ΚΟΡΙΝΘΟΥ Α.Ε. (άρθρο 19 του Κανονισμού ΕΕ 596/2014).

Μαρούσι, 21 Οκτωβρίου 2020

Το Διοικητικό Συμβούλιο

From: BRIQ PROPERTIES A.E.E.A.Π.
Posted At: 21 October 2020 11:12
Conversation: Αγορά ιδίων μετοχών (20/10/2020)
Posted To: DOLAnnouncements

Subject: Αγορά ιδίων μετοχών (20/10/2020)

Η BriQ Properties A.E.E.A.Π. γνωστοποιεί ότι σύμφωνα με το άρθρο 49 του Ν 4548/2018 και σύμφωνα με τους όρους του Κανονισμού 2273 / 2003 της Ευρωπαϊκής Επιτροπής και σε εκτέλεση της από 30/03/2020 απόφασης της Τακτικής Γενικής Συνέλευσης των Μετόχων της Εταιρείας και της από 31/03/2020 απόφασης του Διοικητικού Συμβουλίου, προέβη κατά τη διάρκεια της συνεδρίασης της 20/10/2020, μέσω της χρηματιστηριακής εταιρείας «Eurobank Equities», σε αγορά 3.600 ιδίων μετοχών με μέση τιμή κτήσης 1,696 ευρώ και συνολική αξία συναλλαγής 6.104,33 ευρώ.

From: ΓΕΝΙΚΗ ΕΜΠΟΡΙΟΥ & ΒΙΟΜΗΧΑΝΙΑΣ

Posted At: 21 October 2020 14:59

Conversation: ΑΝΑΚΟΙΝΩΣΗ ΡΥΘΜΙΖΟΜΕΝΗΣ ΠΛΗΡΟΦΟΡΙΑΣ ΤΟΥ Ν. 3556/2007:
Γνωστοποίηση συναλλαγών

Posted To: DOLAnnouncements

Subject: ΑΝΑΚΟΙΝΩΣΗ ΡΥΘΜΙΖΟΜΕΝΗΣ ΠΛΗΡΟΦΟΡΙΑΣ ΤΟΥ Ν. 3556/2007:
Γνωστοποίηση συναλλαγών

Η εταιρία «ΓΕΝΙΚΗ ΕΜΠΟΡΙΟΥ & ΒΙΟΜΗΧΑΝΙΑΣ Α.Ε.», σύμφωνα με τις διατάξεις του Ν. 3556/2007 (άρθρα 3 (ιστ), (ββ) και 21), σε συνδυασμό με το άρθρο 11 της απόφασης 1/434/03.07.2007 της Επιτροπής Κεφαλαιαγοράς και το άρθρο 19 του Κανονισμού (ΕΕ) αριθ. 596/2014 του Ευρωπαϊκού Κοινοβουλίου και του Συμβουλίου της 16^{ης} Απριλίου 2014, ενημερώνει το επενδυτικό κοινό ότι η Κα **Μαυρουδή Παναγιώτα** του Δημητρίου, εκτελεστικό μέλος του Διοικητικού Συμβουλίου της εταιρίας (υπόχρεο πρόσωπο με βάση το άρθρο 19 του κανονισμού), ενημέρωσε την εταιρία ότι κατά την συνεδρίαση του Χ.Α. της 20-10-2020 προέβη στην αγορά 1.149 ονομαστικών κοινών μετοχών της εταιρίας, συνολικής αξίας Ευρώ 841,11.

From: ΠΛΑΣΤΙΚΑ ΚΡΗΤΗΣ Α.Β.Ε.Ε.
Posted At: 21 October 2020 15:30
Conversation: ΑΝΑΚΟΙΝΩΣΗ ΑΓΟΡΑΣ ΙΔΙΩΝ ΜΕΤΟΧΩΝ
Posted To: DOLAnnouncements

Subject: ΑΝΑΚΟΙΝΩΣΗ ΑΓΟΡΑΣ ΙΔΙΩΝ ΜΕΤΟΧΩΝ

Βλέπετε συνημμένα την ΑΝΑΚΟΙΝΩΣΗ ΑΓΟΡΑΣ ΙΔΙΩΝ ΜΕΤΟΧΩΝ

[ΑΝΑΚΟΙΝΩΣΗ ΑΓΟΡΑΣ ΙΔΙΩΝ ΜΕΤΟΧΩΝ](#)

From: ΑΡΤΟΒΙΟΜΗΧΑΝΙΑ ΚΑΡΑΜΟΛΕΓΚΟΣ Α.Ε.

Posted At: 21 October 2020 15:50

Conversation: ΑΝΑΚΟΙΝΩΣΗ ΡΥΘΜΙΖΟΜΕΝΗΣ ΠΛΗΡΟΦΟΡΙΑΣ ΤΟΥ Ν. 3556/2007:
Γνωστοποίηση για μεταβολή ποσοστού μετόχων σε επίπεδο
δικαιωμάτων ψήφου

Posted To: DOLAnnouncements

Subject: ΑΝΑΚΟΙΝΩΣΗ ΡΥΘΜΙΖΟΜΕΝΗΣ ΠΛΗΡΟΦΟΡΙΑΣ ΤΟΥ Ν. 3556/2007:
Γνωστοποίηση για μεταβολή ποσοστού μετόχων σε επίπεδο
δικαιωμάτων ψήφου

Γνωστοποίηση Μεταβολής Ποσοστού Μετόχου σε Επίπεδο Δικαιωμάτων Ψήφου

Η ΑΡΤΟΒΙΟΜΗΧΑΝΙΑ ΚΑΡΑΜΟΛΕΓΚΟΣ Α.Ε., σύμφωνα με τον Ν. 3556/2007 και σε συνέχεια της από 19.10.2020 ενημέρωσης που έλαβε από τους μετόχους της ΣΤΑΥΡΟΣ ΝΕΝΔΟΣ Α.Ε. ΑΡΤΟΠΟΙΙΑ και ΝΕΝΔΟΣ ΣΤΑΥΡΟΣ (φυσικό πρόσωπο), με ημερομηνία συναλλαγής 15.10.2020, ενημερώνει το επενδυτικό κοινό ότι οι, ΣΤΑΥΡΟΣ ΝΕΝΔΟΣ Α.Ε. ΑΡΤΟΠΟΙΙΑ και ΝΕΝΔΟΣ ΣΤΑΥΡΟΣ (φυσικό πρόσωπο) προέβησαν στην πώληση του συνόλου των ονομαστικών μετοχών με δικαίωμα ψήφου που κατείχαν στην ΑΡΤΟΒΙΟΜΗΧΑΝΙΑ ΚΑΡΑΜΟΛΕΓΚΟΣ Α.Ε. στις 15.10.2020, το οποίο αντιπροσωπεύει ποσοστό 7,875% και 1,630% αντίστοιχα και συνολικά 9,505% του συνόλου των μετοχών της ΑΡΤΟΒΙΟΜΗΧΑΝΙΑΣ ΚΑΡΑΜΟΛΕΓΚΟΣ Α.Ε.

Σημειώνεται ότι ο Κος Σταύρος Νένδος είναι πλεοψηφών και ελέγχων μέτοχος της Εταιρείας ΣΤΑΥΡΟΣ ΝΕΝΔΟΣ ΑΕ.

Μετά την ως άνω συναλλαγή οι, ΣΤΑΥΡΟΣ ΝΕΝΔΟΣ Α.Ε. ΑΡΤΟΠΟΙΙΑ και ΝΕΝΔΟΣ ΣΤΑΥΡΟΣ (φυσικό πρόσωπο) έπαψαν να κατέχουν δικαιώματα ψήφου στην ΑΡΤΟΒΙΟΜΗΧΑΝΙΑ ΚΑΡΑΜΟΛΕΓΚΟΣ Α.Ε..

Κορωπί, 21 Οκτωβρίου 2020

From: ΠΛΑΣΤΙΚΑ ΚΡΗΤΗΣ Α.Β.Ε.Ε.
Posted At: 21 October 2020 16:57
Conversation: ΑΝΑΚΟΙΝΩΣΗ ΓΙΑ ΤΗΝ ΠΡΟΑΝΑΓΓΕΛΙΑ ΓΕΝΙΚΗΣ ΣΥΝΕΛΕΥΣΗΣ
Posted To: DOLAnnouncements

Subject: ΑΝΑΚΟΙΝΩΣΗ ΓΙΑ ΤΗΝ ΠΡΟΑΝΑΓΓΕΛΙΑ ΓΕΝΙΚΗΣ ΣΥΝΕΛΕΥΣΗΣ

Βλέπετε συνημμένα την ΠΡΟΣΚΛΗΣΗ των κ.κ. Μετόχων της ΠΛΑΣΤΙΚΑ ΚΡΗΤΗΣ ΑΝΩΝΥΜΟΣ ΒΙΟΜΗΧΑΝΙΚΗ ΚΑΙ ΕΜΠΟΡΙΚΗ ΕΤΑΙΡΙΑ στην Έκτακτη Γενική Συνέλευση της 12ης Νοεμβρίου, 2020.

[Πρόσκληση ΕΓΣ Μετόχων ΠΛΑΣΤΙΚΑ ΚΡΗΤΗΣ Α.Ε. \(12.11.2020\)](#)

From: M.I.S. ΠΛΗΡΟΦΟΡΙΚΗ Α.Ε.
Posted At: 21 October 2020 17:03
Conversation: Πρόσκληση σε Έκτακτη Γενική Συνέλευση
Posted To: DOLAnnouncements

Subject: Πρόσκληση σε Έκτακτη Γενική Συνέλευση

Δείτε την σχετική πρόσκληση.

[Ανακοίνωση](#)

Ομολογιακά Δάνεια Επιχειρήσεων – Οργανωμένη Αγορά (Μετατρέψιμα)

Πλήθος Εισηγμένων Ομολογιών	Ονομαστική αξία	Τιμή έκδοσης	Σημερινό επιτόκιο	Ημερ. λήξης	Διάρκεια (έτη)	Σημείωση	Τοκομερίδιο		Μον. Διασπ.	Ομόλογα Επιχειρήσεων	Κατωτ Τιμή	Ανωτ Τιμή	Τιμή κλεισ.	Προηγ. Κλείσιμο-ημέρια	Όγκος	Αξία Συναλλαγών	Τελευταία εντολή			Μεγ έτους	
							Κοινό	Προτιμησιακό									Τιμή	Αγορ./ Πώλ.	Ημερομηνία		λαχ
85,479,884	0.30	0.30	1.00	11/10/2025	9	---	17	---	1	FORTHNET A.E. (Μ.Ο.Δ.)	---	---	---	---	---	---	90.0000	A	03/08/2020	100.0000	100.0000

Σημειώσεις Εταιρικών Ομολόγων

Ο Όγκος Συναλλαγών υπολογίζεται ως (Τεμάχια) * (Ονομαστική Τιμή). Η Αξία Συναλλαγών υπολογίζεται ως (Τεμάχια) * (Ονομαστική Τιμή) * (Τιμή %) + (Δεδουλευμένοι Τόκοι).

Οι τιμές συναλλαγών των ομολόγων υπολογίζονται ως ποσοστό επί τοις εκατό (%) της ονομαστικής τους τιμής.

Όλα τα ομόλογα έχουν Ονομαστική Αξία εκπεφρασμένη σε Ευρώ (εκτός εάν σημειώνεται διαφορετικά).

Ομολογιακά Δάνεια Επιχειρήσεων – Οργανωμένη Αγορά (Μη Μετατρέψιμα)

Πλήθος Εισηγμένων Ομολογιών	Ονομαστική αξία	Τιμή έκδοσης	Σημερινό επιτόκιο	Ημερ. λήξης	Διάρκεια (έτη)	Σημείωση	Τοκομερίδιο		Μον. Διασπ.	Ομόλογα Επιχειρήσεων	Δεδ. Τόκς	Αποδ./Λήξη	Κατωτ Τιμή	Ανωτ Τιμή	Τιμή κλειστ.	Προηγ. Κλείσιμο-ημέρια	Όγκος	Αξία Συναλλαγών	Τελευταία εντολή			Μεγ έτους		
							Κοινό	Προτιμησιακό											Τιμή	Αγορ./ Πώλ.	Ημερομηνία		λαχ έτους	
175,000	1,000.00	1,000.00	3.40	26/07/2024	5	---	3	---	1	ΑΤΤΙCΑ Α.Ε. ΣΥΜΜΕΤΟΧΩΝ (Μη μετατρέψιμο)	8.3111	10.6090	78.5000	82.0000	79.1817	79.0000	20/10/2020	23,000	18,402.96	80.5000	A	21/10/2020	60.0000	100.0000
22,727	1,000.00	1,000.00	4.95	26/06/2023	5	---	5	---	1	B&F Α.Β.Ε.Ε. ΕΝΔΥΜΑΤΩΝ (Μη μετατρέψιμο)	16.3625	8.7140	---	---	---	89.5000	19/10/2020	---	---	89.6500	A	21/10/2020	68.0000	94.9999
39,892,816	1.00	1.00	5.00	04/10/2021	5	---	17	---	1	HOUSEMARKET Α.Ε. (Μη Μετατρέψιμο)	0.0025	2.2200	102.2000	102.2001	102.2000	102.3000	20/10/2020	49,000	50,200.50	102.3000	A	21/10/2020	93.8736	105.1000
150,000	1,000.00	1,000.00	2.60	22/10/2026	7	---	2	---	1	ΤΕΡΝΑ ΕΝΕΡΓΕΙΑΚΗ Μ.Α.Ε.Χ. (Μη μετατρέψιμο)	---	2.5920	99.5000	100.2000	99.6842	99.6000	20/10/2020	20,000	19,947.54	99.6800	A	21/10/2020	84.4000	102.8000
200,000	1,000.00	1,000.00	3.60	12/03/2026	7	---	4	---	1	ΑΕΡΟΠΟΡΙΑ ΑΙΓΑΙΟΥ Α.Ε. (Μη μετατρέψιμο)	3.9000	6.5990	85.6000	88.7500	86.3917	85.9880	20/10/2020	18,000	15,620.70	86.2500	A	21/10/2020	54.7313	107.3000
90,000	1,000.00	1,000.00	3.00	11/05/2023	5	---	5	---	1	CORAL Α.Ε. (Μη μετατρέψιμο)	13.7500	2.4100	101.0000	101.0000	101.0000	101.7500	20/10/2020	3,000	3,071.25	101.2500	A	21/10/2020	89.4200	105.0000
120,000	1,000.00	1,000.00	3.95	04/04/2025	7	---	6	---	1	ΓΕΚ ΤΕΡΝΑ Α.Ε. (Μη μετατρέψιμο)	1.9750	2.8140	---	---	---	103.4000	20/10/2020	---	---	103.2500	A	21/10/2020	91.0000	107.2000
320,000	1,000.00	1,000.00	3.40	21/07/2027	7	---	1	---	1	LAMDA DEVELOPMENT Α.Ε. (Μη μετατρέψιμο)	8.8778	3.4130	99.6500	99.9500	99.7619	99.7880	20/10/2020	321,000	323,085.57	99.7000	A	21/10/2020	99.5405	100.8500
500,000	1,000.00	1,000.00	2.75	03/07/2027	7	---	1	---	1	ΓΕΚ ΤΕΡΝΑ Α.Ε. (Μη μετατρέψιμο)	8.5556	3.0170	---	---	---	98.3530	20/10/2020	---	---	97.5000	A	21/10/2020	96.9000	100.0000

Σημειώσεις Εταιρικών Ομολόγων

Ο Όγκος Συναλλαγών υπολογίζεται ως (Τεμάχια) * (Ονομαστική Τιμή). Η Αξία Συναλλαγών υπολογίζεται ως (Τεμάχια) * (Ονομαστική Τιμή) * (Τιμή %) + (Δεδουλευμένοι Τόκοι).

Οι τιμές συναλλαγών των ομολόγων υπολογίζονται ως ποσοστό επί τοις εκατό (%) της ονομαστικής τους τιμής.

Όλα τα ομόλογα έχουν Ονομαστική Αξία εκπεφρασμένη σε Ευρώ (εκτός εάν σημειώνεται διαφορετικά).

Ομόλογα Ελληνικού Δημοσίου

Πλήθος Εισηγμ. Ομολογιών	Ονομ. αξία	Σημερινό επιτόκιο	Υπολογισμός Δεδουλευμένων	Ημερ/νία Λήξης [1]	Διάρκεια (έτη)	Σημείωση	Ημερομηνία Πληρ.	Αξία τρέχοντος	Μον. Διαπρ.	Ομόλογα Ελληνικού Δημοσίου	Κατωτ Τιμή	Ανωτ Τιμή	Τιμή κλεισ.	Προηγ. Κλείσιμο-ημ/νία	Όγκος	Αξία Συναλλαγών	Τελευταία εντολή Αγορ./ Πώλ. Ημερομηνία
3,000,000	1,000.00	4.38	Πργμ/Πργμ	01/08/2022	5	---	01/08	4.38	1	ΟΕΔ-ΣΤΘ-010822-05X-4,375-1,000	---	---	---	---	---	1.0000	A 28/11/2018
2,500,000	1,000.00	1.88	Πργμ/Πργμ	04/02/2035	15	---	04/02	1.88	1	ΟΕΔ-ΣΤΘ-040235-15X-1,875-1,000	---	---	---	---	---	---	---
2,500,000	1,000.00	3.45	Πργμ/Πργμ	02/04/2024	5	---	02/04	3.45	1	ΟΕΔ-ΣΤΘ-020424-05X-3,450-1,000	---	---	---	---	---	---	---
4,355,990,324	1.00	3.50	Πργμ/Πργμ	30/01/2023	5	---	01/02 - 31/01	3.50	1	ΟΕΔ-ΣΤΘ-300123-05X-3,500-1,00	---	---	---	94.5720 13/07/2018	---	---	1.0000 A 28/11/2018
5,962,747,327	1.00	3.75	Πργμ/Πργμ	30/01/2028	10	---	/02 - 01/02 - 31/	3.75	1	ΟΕΔ-ΣΤΘ-300128-10X-3,750-1,00	---	---	---	85.4610 13/07/2018	---	---	1.0000 A 28/11/2018
6,091,218,404	1.00	3.90	Πργμ/Πργμ	30/01/2033	15	---	/02 - 01/02 - 31/	3.90	1	ΟΕΔ-ΣΤΘ-300133-15X-3,900-1,00	---	---	---	78.6730 13/07/2018	---	---	1.0000 A 28/11/2018
4,805,399,486	1.00	4.00	Πργμ/Πργμ	30/01/2037	19	---	/02 - 01/02 - 31/	4.00	1	ΟΕΔ-ΣΤΘ-300137-19X-4,000-1,00	---	---	---	77.0370 13/07/2018	---	---	1.0000 A 28/11/2018
4,603,713,186	1.00	4.20	Πργμ/Πργμ	30/01/2042	24	---	/02 - 01/02 - 31/	4.20	1	ΟΕΔ-ΣΤΘ-300142-24X-4,200-1,00	---	---	---	77.7640 13/07/2018	---	---	1.0000 A 28/11/2018
550,418,123	1.00	3.65	Πργμ/Πργμ	24/02/2023	11	---	24/02	3.65	1	ΟΕΔ-ΣΤΘ-240223-11X-2,000-1,00	---	---	---	10.0000 22/06/2015	---	10.0000	A 11/07/2019
445,007,576	1.00	3.65	Πργμ/Πργμ	24/02/2024	12	---	24/02	3.65	1	ΟΕΔ-ΣΤΘ-240224-12X-2,000-1,00	---	---	---	10.0000 22/06/2015	---	---	---
423,674,226	1.00	3.65	Πργμ/Πργμ	24/02/2025	13	---	24/02	3.65	1	ΟΕΔ-ΣΤΘ-240225-13X-2,000-1,00	---	---	---	10.0000 22/06/2015	---	---	---
212,292,153	1.00	3.65	Πργμ/Πργμ	24/02/2026	14	---	24/02	3.65	1	ΟΕΔ-ΣΤΘ-240226-14X-2,000-1,00	---	---	---	10.0000 22/06/2015	---	---	---
160,621,352	1.00	3.65	Πργμ/Πργμ	24/02/2027	15	---	24/02	3.65	1	ΟΕΔ-ΣΤΘ-240227-15X-2,000-1,00	---	---	---	10.0000 22/06/2015	---	---	---
183,244,055	1.00	3.65	Πργμ/Πργμ	24/02/2028	16	---	24/02	3.65	1	ΟΕΔ-ΣΤΘ-240228-16X-2,000-1,00	---	---	---	10.0000 22/06/2015	---	---	---
164,802,894	1.00	3.65	Πργμ/Πργμ	24/02/2029	17	---	24/02	3.65	1	ΟΕΔ-ΣΤΘ-240229-17X-2,000-1,00	---	---	---	10.0000 22/06/2015	---	---	---
165,460,943	1.00	3.65	Πργμ/Πργμ	24/02/2030	18	---	24/02	3.65	1	ΟΕΔ-ΣΤΘ-240230-18X-2,000-1,00	---	---	---	10.0000 22/06/2015	---	---	---
129,007,241	1.00	3.65	Πργμ/Πργμ	24/02/2031	19	---	24/02	3.65	1	ΟΕΔ-ΣΤΘ-240231-19X-2,000-1,00	---	---	---	10.0000 22/06/2015	---	---	---
126,192,683	1.00	3.65	Πργμ/Πργμ	24/02/2032	20	---	24/02	3.65	1	ΟΕΔ-ΣΤΘ-240232-20X-2,000-1,00	---	---	---	10.0000 22/06/2015	---	---	---
146,905,168	1.00	3.65	Πργμ/Πργμ	24/02/2033	21	---	24/02	3.65	1	ΟΕΔ-ΣΤΘ-240233-21X-2,000-1,00	---	---	---	10.0000 22/06/2015	---	---	---
154,475,606	1.00	3.65	Πργμ/Πργμ	24/02/2034	22	---	24/02	3.65	1	ΟΕΔ-ΣΤΘ-240234-22X-2,000-1,00	---	---	---	10.0000 22/06/2015	---	---	---
144,429,441	1.00	3.65	Πργμ/Πργμ	24/02/2035	23	---	24/02	3.65	1	ΟΕΔ-ΣΤΘ-240235-23X-2,000-1,00	---	---	---	10.0000 22/06/2015	---	---	---
166,211,676	1.00	3.65	Πργμ/Πργμ	24/02/2036	24	---	24/02	3.65	1	ΟΕΔ-ΣΤΘ-240236-24X-2,000-1,00	---	---	---	10.0000 22/06/2015	---	---	---
145,461,669	1.00	3.65	Πργμ/Πργμ	24/02/2037	25	---	24/02	3.65	1	ΟΕΔ-ΣΤΘ-240237-25X-2,000-1,00	---	---	---	10.0000 22/06/2015	---	---	---
146,941,087	1.00	3.65	Πργμ/Πργμ	24/02/2038	26	---	24/02	3.65	1	ΟΕΔ-ΣΤΘ-240238-26X-2,000-1,00	---	---	---	10.0000 22/06/2015	---	---	---
135,115,612	1.00	3.65	Πργμ/Πργμ	24/02/2039	27	---	24/02	3.65	1	ΟΕΔ-ΣΤΘ-240239-27X-2,000-1,00	---	---	---	10.0000 22/06/2015	---	---	---
141,909,637	1.00	3.65	Πργμ/Πργμ	24/02/2040	28	---	24/02	3.65	1	ΟΕΔ-ΣΤΘ-240240-28X-2,000-1,00	---	---	---	10.0000 22/06/2015	---	---	---
136,788,720	1.00	3.65	Πργμ/Πργμ	24/02/2041	29	---	24/02	3.65	1	ΟΕΔ-ΣΤΘ-240241-29X-2,000-1,00	---	---	---	10.0000 22/06/2015	---	---	---
163,643,410	1.00	3.65	Πργμ/Πργμ	24/02/2042	30	---	24/02	3.65	1	ΟΕΔ-ΣΤΘ-240242-30X-2,000-1,00	---	---	---	10.0000 22/06/2015	---	---	---
4,000,000	1,000.00	3.88	Πργμ/Πργμ	12/03/2029	10	---	12/03	3.88	1	ΟΕΔ-ΣΤΘ-120329-10X-3,875-1,0000	---	---	---	---	---	100.0000	A 15/10/2019
503,753	1,000.00	0.32	FLR Πργμ/360	16/09/2021	2	---	16/03 - 16/09	---	1	ΟΕΔ-ΚΥΜ-160921-02X-0,319-1,000	---	---	---	---	---	---	---
3,000,000	1,000.00	3.38	Πργμ/Πργμ	15/02/2025	7	---	15/02	3.38	1	ΟΕΔ-ΣΤΘ-150225-07X-3,375-1,000	---	---	---	---	---	---	---
250,250	1,000.00	2.90	Πργμ/Πργμ	20/03/2023	4	---	20/03	2.90	1	ΟΕΔ-ΣΤΘ-200323-04X-2,900-1,000	---	---	---	---	---	---	---
964,000	1,000.00	3.25	Πργμ/Πργμ	20/03/2025	6	---	20/03	3.25	1	ΟΕΔ-ΣΤΘ-200325-06X-3,250-1,000	---	---	---	---	---	---	---
2,100,000	1,000.00	3.55	Πργμ/Πργμ	20/03/2026	7	---	20/03	3.55	1	ΟΕΔ-ΣΤΘ-200326-07X-3,550-1,000	---	---	---	---	---	---	---

Σημειώσεις Ομολόγων Ελλ. Δημοσίου

Ο Όγκος Συναλλαγών υπολογίζεται ως (Τεμάχια) * (Ονομαστική Τιμή). Η Αξία Συναλλαγών υπολογίζεται ως (Τεμάχια) * (Ονομαστική Τιμή) * (Τιμή %) + (Δεδουλευμένοι Τόκοι)

Η Αξία του τρέχοντος τοκομεριδίου για τις εκδόσεις Ονομαστικής Αξίας 0,01 ευρώ, αναφέρεται σε Ονομαστική Αξία 100 ευρώ.

FLR (= Floating Interest Rate) Ομόλογο Μεταβλητού Επιτοκίου.

[1] - Η Ημερομηνία Λήξης της τοκοφόρου περιόδου και η Ημερομηνία Πληρωμής του τοκομεριδίου.

Ομόλογα Ελληνικού Δημοσίου

Πλήθος Εισηγμ. Ομολογιών	Ονομ. αξία	Σημερινό επιτόκιο	Υπολογισμός Δεδουλευμένων	Ημερ/νία Λήξης [1]	Διάρκεια (έτη)	Σημείωση	Ημερομηνία Πληρ.	Αξία τρέχοντος	Μον. Διαπρ.	Ομόλογα Ελληνικού Δημοσίου	Κατωτ Τιμή	Ανωτ Τιμή	Τιμή κλεισ.	Προηγ. Κλείσιμο-ημ/νία	Όγκος	Αξία Συναλλαγών	Τελευταία εντολή Αγορ./ Πώλ. Ημερομηνία
5,500,000	1,000.00	1.50	Πργμ/Πργμ	18/06/2030	10	---	18/06	1.50	1	ΟΕΔ-ΣΤΘ-180630-10Χ-1,500-1,000	---	---	---	---	---	---	---
3,314,250	1,000.00	3.25	Πργμ/Πργμ	20/03/2050	30	---	20/03	3.25	1	ΟΕΔ-ΣΤΘ-200350-30Χ-3,250-1,000	---	---	---	---	---	---	---
2,000,000	1,000.00	2.00	Πργμ/Πργμ	22/04/2027	7	---	22/04	2.00	1	ΟΕΔ-ΣΤΘ-220427-07Χ-2,000-1,000	---	---	---	---	---	---	99.9000 A 22/04/2020
2,500,000	1,000.00	1.88	Πργμ/Πργμ	23/07/2026	7	---	23/07	1.88	1	ΟΕΔ-ΣΤΘ-230726-07Χ-1,875-1,000	---	---	---	---	---	---	---

Σημειώσεις Ομολόγων Ελλ. Δημοσίου

Ο Όγκος Συναλλαγών υπολογίζεται ως (Τεμάχια) * (Ονομαστική Τιμή). Η Αξία Συναλλαγών υπολογίζεται ως (Τεμάχια) * (Ονομαστική Τιμή) * (Τιμή %) + (Δεδουλευμένοι Τόκοι)

Η Αξία του τρέχοντος τοκομεριδίου για τις εκδόσεις Ονομαστικής Αξίας 0,01 ευρώ, αναφέρεται σε Ονομαστική Αξία 100 ευρώ.

FLR (= Floating Interest Rate) Ομόλογο Μεταβλητού Επιτοκίου.

[1] - Η Ημερομηνία Λήξης της τοκοφόρου περιόδου και η Ημερομηνία Πληρωμής του τοκομεριδίου.

Έντοκα Γραμμάτια & Zero Coupon Ομόλογα Ελληνικού Δημοσίου

Ημερ/νία	Διάρκειας 13 εβδομάδων									Διάρκειας 26 εβδομάδων									Διάρκειας 52 εβδομάδων									
	Ημερ/νία Λήξης	Αρχικό Επιτόκιο	Πλήθος Εισηγμένων	Ονομική αξία	Τιμή έκδοσης	Τελευταία Τιμή	Συναλλαγή Ημερομηνία	Όγκος Συναλλαγών	Σημ.	Ημερ/νία Λήξης	Αρχικό Επιτόκιο	Πλήθος Εισηγμένων	Ονομική αξία	Τιμή έκδοσης	Τελευταία Τιμή	Συναλλαγή Ημερομηνία	Όγκος Συναλλαγών	Σημ.	Ημερ/νία Λήξης	Αρχικό Επιτόκιο	Πλήθος Εισηγμένων	Ονομική αξία	Τιμή έκδοσης	Τελευταία Τιμή	Συναλλαγή Ημερομηνία	Όγκος Συναλλαγών	Σημ.	
13/12/2019	---	---	---	---	---	---	---	---	---	---	---	---	---	---	---	---	---	---	---	---	---	---	---	---	---	---	---	---
13/03/2020	---	---	---	---	---	---	---	---	---	---	---	---	---	---	---	---	---	---	---	---	---	---	---	---	---	---	---	---
12/06/2020	---	---	---	---	---	---	---	---	---	---	---	---	---	---	---	---	---	---	---	---	---	---	---	---	---	---	---	---
11/09/2020	---	---	---	---	---	---	---	---	---	---	---	---	---	---	---	---	---	---	---	---	---	---	---	---	---	---	---	---

Ημερήσιο Δελτίο Τιμών

Έτος: 141 Αύξων Αριθμός Συνεδρίασης: 201

Ενότητα 5: Ομόλογα Ελληνικού Δημοσίου Διαπραγματεύσιμα με τη Μέθοδο Εκφώνησης - Αντιφώνησης

Τετάρτη, 21 Οκτωβρίου, 2020

Ομόλογα σε Κυκλοφορία	Νόμισμα / Ελάχιστη διαπραγ.	Ημερομηνία Πληρ.	Αξία τρέχοντος τοκομεριδίου	Σημείωση	Τοκομερίδιο	Μονάδα διαπίσης	Ημερ/νία Έκδοσης	Διάρκεια (έτη)	Σημερινό επιτόκιο	Υ.Δ.Τ σε	Ομόλογα	Τελευταία τιμή προηγ.	Τελευτ. Τιμή	Εκφ. τοις μετρητοίς (€) Αγορ. / Πώλ Ημερομηνία	Συναλλαγές σε τμχ	Ελάχιστο ζωής	Μέγιστο ζωής		
0	GBP / 10	01/12	0.25	---	63	1	01/12/1928	100	2.5	360	Ε.Κ.Τ.Ε.	---	---	---	---	---	---		
103,746	GBP / 10	01/12	0.25	---	61	1	01/12/1930	98	2.5	360	Ε.Κ.Τ.Ε. σειρά	2.27	05/02/1996	2.27	Π	05/02/1996	---	2.27	2.27

Νομικών Προσώπων και Εταιρειών σε Συνάλλαγμα και Ευρο

Σημειώσεις Ομολόγων Ελλ. Δημοσίου

Υ.Δ.Τ: Υπολογισμός Δεδουλευμένων Τόκων.

FLR (= Floating Interest Rate) Ομόλογο Μεταβλητού Επιτοκίου.

Η ελάχιστη διαπραγματεύσιμη Ονομαστική Αξία για όλους τους Άυλους Τίτλους του Δημοσίου είναι τα 100 Ευρώ.

(μψρ-0)

Πίνακας Μελών Χρηματιστηρίου Αθηνών και Μελών ΕΤ.ΕΚ.

Επωνυμία	Διεύθυνση	Τηλέφωνο	Φαξ	Αγορά Μετοχών			Αγορά Παραγώγων		Μέλη ΕΤ.ΕΚ.	
				Μέλος Αγοράς	Μέλος εξ Αποστάσεως	Ειδικός Διαπρήτης	Διαπρήτης	Ειδικός Διαπρήτης	Γενικό Εκκαθιστικό	Άμεσο Εκκαθιστικό
AEONIC SECURITIES C.I.F. P.L.C.	ΛΑΪΟΥ 6, ΓΡ. 301B, ANNA COURT ,	35725337600		a	a					
ALPHA ΤΡΑΠΕΖΑ Α.Ε.	ΛΕΩΦ. ΑΘΗΝΩΝ 103, ΑΘΗΝΑ	+30 2103436820	210-3436270						a	
	ΣΤΑΔΙΟΥ 40, ΑΘΗΝΑ	(210)-3260000	(210)-3264116							
		(210)-3265546	(210)-3265811							
ARGUS STOCKBROKERS LTD	25 ΛΕΩΦΟΡΟΣ ΔΗΜΟΣΘΕΝΗ ΣΕΒΕΡΗ 25 ,	0035722717000		a	a		a			
ATLANTIC SECURITIES LTD	ΠΡΟΔΡΟΜΟΥ 37 37,	0035722445400		a	a					
ΑΧΟΝ ΧΡΗΜΑΤΙΣΤΗΡΙΑΚΗ Α.Ε.Π.Ε.Υ.	ΣΤΑΔΙΟΥ 48 48, ΑΘΗΝΑ	2103363800		a			a			
ΒΕΤΑ ΧΡΗΜΑΤΙΣΤΗΡΙΑΚΗ Α.Ε.Π.Ε.Υ.	Λ.ΑΛΕΞΑΝΔΡΑΣ 29 29 , ΑΘΗΝΑ	2106478930		a		a				a
BNP PARIBAS SECURITIES SERVICES	ΛΑΜΨΑΚΟΥ 2 2, ΑΘΗΝΑ	2107468500							a	
BOFA SECURITIES EUROPE SA	112 AVENUE KL?BER 75116 ,	+33 153655555		a	a					
CAPITAL ΑΧΕΠΕΥ	ΜΗΤΡΟΠΟΛΕΩΣ 58 58, ΑΘΗΝΑ	2103369700		a			a			
CFS ΧΡΗΜΑΤΙΣΤΗΡΙΑΚΗ Α.Ε.Π.Ε.Υ.	ΠΑΠΑΡΡΗΓΟΠΟΥΛΟΥ 3 3, ΑΘΗΝΑ	2103360800		a						
CITIGROUP GLOBAL MARKETS EUROPE AG	REUTERWEG 16 FRANKFURT 16,	+49 691366-0		a	a					
CITIGROUP GLOBAL MARKETS LIMITED	33 CANADA SQUARE -CANARY WHARF 1,	+44 02079864000		a	a					
CREDIT SUISSE SECURITIES (EUROPE) LIMITED	ONE CABOT SQUARE 1 , LONDON	+44 2078888888		a	a					
CREDIT SUISSE SECURITIES SOCIEDAD DE VALORES SA	CALLE AYALA 42, 3A PLANTA-B MADRID ,	+34917916000		a	a					
DEUTSCHE BANK AG	GREAT WINCHESTER STREET 1 , LONDON	+44 20 754 54209	00441133361437		a					
EUROBANK EQUITIES Α.Ε.Π.Ε.Υ.	ΦΙΛΕΛΛΗΝΩΝ 10 & ΞΕΝΟΦΩΝΤΟΣ 13 , ΑΘΗΝΑ	2103720425		a		a	a			a
EUROCORP Α.Ε.Π.Ε.Υ.	ΠΛ.ΦΙΛΙΚΗΣ ΕΤΑΙΡΕΙΑΣ 14 14, ΑΘΗΝΑ	2107263600		a			a			a
EUROTRUST ΧΡΗΜΑΤΙΣΤΗΡΙΑΚΗ Α.Ε.Π.Ε.Υ.	ΣΕΒΑΣΤΟΥΠΟΛΕΩΣ 113 113, ΑΘΗΝΑ	2103363100		a						
EUROXX ΧΡΗΜΑΤΙΣΤΗΡΙΑΚΗ Α.Ε.Π.Ε.Υ.	ΠΑΛΑΙΟΛΟΓΟΥ 7, ΧΑΛΑΝΔΡΙ	(210)-6879400	(210)-6879401	a		a	a			a
	ΠΑΛΑΙΟΛΟΓΟΥ 7, ΧΑΛΑΝΔΡΙ	+30 2106879400	210-6879401							
GLOBAL CAPITAL SECURITIES & FINANCIAL SERVICES LTD	Λ.ΑΡΧΙΕΠΙΣΚΟΠΟΥ ΜΑΚΑΡΙΟΥ Γ50 50,	0035722710710		a	a					
HSBC FRANCE	Λ.ΜΕΣΣΟΓΕΙΩΝ 109-111 109-111,	2106960000							a	
INDEX ΧΡΗΜΑΤΙΣΤΗΡΙΑΚΗ Α.Ε.Π.Ε.Υ.	ΔΡΑΓΑΤΣΑΝΙΟΥ 6 6, ΑΘΗΝΑ	2103213920		a						
LAIKI FINANCIAL SERVICES LTD	ΛΕΩΦ. ΒΥΡΩΝΟΣ 26, ΛΕΥΚΩΣΙΑ ΚΥΠΡΟΥ	357 22367367	357 22718567		a					
MEGA EQUITY SECURITIES & FINANCIAL SERVICES PUBLIC LTD	ΛΕΩΦ.ΓΡΙΒΑ ΔΙΓΕΝΗ 42-44 42-44,	0035722711711		a	a		a			
MERIT ΧΡΗΜΑΤΙΣΤΗΡΙΑΚΗ Α.Ε.Π.Ε.Υ.	ΣΟΦΟΚΛΕΟΥΣ 5 5, ΑΘΗΝΑ	2103671880		a		a	a			a
MERRILL LYNCH INTERNATIONAL	2 KING EDWARD STREET 2 , LONDON	+44 20276281000		a	a					
NUNTIUS ΧΡΗΜΑΤΙΣΤΗΡΙΑΚΗ Α.Ε.Π.Ε.Υ.	ΔΡΑΓΑΤΣΑΝΙΟΥ 6 6, ΑΘΗΝΑ	2103350599		a						
ONE PLUS CAPITAL LIMITED	75 PRODRΟΜΟΥ AVENUE NICOSIA 1307 ,	35722873760		a	a					
PROCHOICE CHRIMATISTIRIAKI LTD	ΛΕΩΦ ΣΠΥΡΟΥ ΚΥΠΡΙΑΝΟΥ 57, ΑΚΙΝΗΤΑ Φ 57,	035724661192		a	a					
SHARELINK SECURITIES & FINANCIAL SERVICES LTD	HOUSE-ΘΕΟΤΟΚΗ 6 ΜΕΓΑΡΟ ΕΛΛΗΝΑ 6 ,	+357 22554200		a	a		a			

Πίνακας Μελών Χρηματιστηρίου Αθηνών και Μελών ΕΤ.ΕΚ.

Επωνυμία	Διεύθυνση	Τηλέφωνο	Φαξ	Αγορά Μετοχών			Αγορά Παραγώγων		Μέλη ΕΤ.ΕΚ.	
				Μέλος Αγοράς	Μέλος εξ Αποστάσεως	Ειδικός Διαπρήτης	Διαπρήτης	Ειδικός Διαπρήτης	Γενικό Εκκαθιστικό	Άμεσο Εκκαθιστικό
SOCIETE GENERALE S.A.	17 COURSA VALMY, CEDEX ,	+157290504		a	a		a			
SOLIDUS SECURITIES Α.Ε.Π.Ε.Υ.	ΛΟΥΙΖΗΣ ΡΙΑΝΚΟΥΡ 64 64, ΑΘΗΝΑ	2106900600		a			a			a
THE CYPRUS INVESTMENT & SECURITIES CORPORATION LTD	ΛΕΩΦ. ΛΕΜΕΣΟΥ 154 154,	0035722121700		a	a					
UBS EUROPE SE	OPERNTURM, BOCKENHEIMER LANDSTRASSE 2-4 ,	496921790		a	a					
UBS LIMITED	FINSBURY AVENUE 1 , LONDON	+44 2075687135			a					
Α. ΣΑΡΡΗΣ ΧΡΗΜΑΤΙΣΤΗΡΙΑΚΗ Α.Ε.Π.Ε.Υ.	ΔΡΑΓΑΤΣΑΝΙΟΥ 6 6, ΑΘΗΝΑ	2103367700		a						
ΑΛΦΑ FINANCE ΑΕΠΕΥ	ΜΕΡΛΙΝ 5 5, ΑΘΗΝΑ	2103677400		a		a	a	a		a
Γ. Α. ΠΕΡΒΑΝΑΣ ΧΡΗΜΑΤΙΣΤΗΡΙΑΚΗ Α.Ε.Π.Ε.Υ	ΣΟΦΟΚΛΕΟΥΣ 7-9 7-9, ΑΘΗΝΑ	2103727200		a						
ΔΥΝΑΜΙΚΗ ΧΡΗΜΑΤΙΣΤΗΡΙΑΚΗ Α.Ε.Π.Ε.Υ	ΤΡΑΛΛΕΩΝ 2 & Λ.ΣΥΓΓΡΟΥ 223 , ΝΕΑ ΣΜΥΡΝΗ	2103677700		a			a			a
ΕΘΝΙΚΗ ΤΡΑΠΕΖΑ ΤΗΣ ΕΛΛΑΔΟΣ Α.Ε.	ΑΚΑΔΗΜΙΑΣ 68, ΑΘΗΝΑ	(210)-3328817	(210)-3328678	a		a	a			a
	ΑΙΟΛΟΥ 86, ΑΘΗΝΑ	(210)-3341000	(210)-3328187							
ΕΘΝΙΚΗ ΧΡΗΜΑΤΙΣΤΗΡΙΑΚΗ Α.Ε.Π.Ε.Υ.	ΛΕΩΦ. ΚΗΦΙΣΙΑΣ 66 (ΚΤΗΡΙΟ Α) 66, ΜΑΡΟΥΣΙ	2103328784		a		a	a	a		
ΕΛΛΗΝΙΚΗ ΤΡΑΠΕΖΑ (ΕΠΕΝΔΥΣΕΙΣ) ΛΤΔ	ΛΕΩΦ.ΚΥΡΙΑΚΟΥ ΜΑΤΣΗ 31 - ΤΘ 24747 , ΛΕΥΚΩΣΙΑ ΚΥΠΡΟΥ	+357 22500100	357 22500110		a					
ΕΛΛΗΝΟΑΜΕΡΙΚΑΝΙΚΗ ΧΡΗΜΑΤΙΣΤΗΡΙΑΚΗ ΑΕΠΕΥ	ΑΝΔΡΕΑ ΠΑΠΑΝΔΡΕΟΥ 27 27, ΜΑΡΟΥΣΙ	2103311100		a		a	a			a
Ι. Χ. ΜΑΥΡΙΚΗΣ ΧΡΗΜΑΤΙΣΤΗΡΙΑΚΗ Α.Ε.Π.Ε.Υ	ΣΟΦΟΚΛΕΟΥΣ 5 5, ΑΘΗΝΑ	2103216730		a						
ΚΑΠΠΑ ΧΡΗΜΑΤΙΣΤΗΡΙΑΚΗ Α.Ε.Π.Ε.Υ.	ΒΑΛΛΑΩΡΙΤΟΥ 15 15, ΑΘΗΝΑ	2103678600		a			a			
ΚΑΡΑΜΑΝΟΦ ΧΡΗΜΑΤΙΣΤΗΡΙΑΚΗ Α.Ε.Π.Ε.Υ.	ΠΛ.ΑΓ.ΘΕΟΔΩΡΩΝ 2 2, ΑΘΗΝΑ	2103212947		a						
ΚΥΚΛΟΣ ΧΡΗΜΑΤΙΣΤΗΡΙΑΚΗ Α.Ε.Π.Ε.Υ.	ΠΑΝΕΠΙΣΤΗΜΙΟΥ 39 39, ΑΘΗΝΑ	2103364300		a			a			a
ΛΕΩΝ ΔΕΠΟΛΑΣ ΧΡΗΜΑΤΙΣΤΗΡΙΑΚΗ Α.Ε.Π.Ε.Υ.	ΧΡΗΣΤΟΥ ΛΑΔΑ 1 1, ΑΘΗΝΑ	2103213276 -28		a		a	a			
Ν. ΧΡΥΣΟΧΟΙΔΗΣ ΧΡΗΜΑΤΙΣΤΗΡΙΑΚΗ Α.Ε.Π.Ε.Υ	ΣΟΦΟΚΛΕΟΥΣ 7-9 7-9, ΑΘΗΝΑ	2103213913		a			a			a
ΠΑΝΤΕΛΑΚΗΣ ΧΡΗΜΑΤΙΣΤΗΡΙΑΚΗ Α.Ε.Π.Ε.Υ	ΕΘΝΙΚΗΣ ΑΝΤΙΣΤΑΣΕΩΣ 57, ΚΤΙΡΙΟ Β 57, ΧΑΛΑΝΔΡΙ	2106965000		a		a	a	a		
ΠΕΙΡΑΙΩΣ Α.Ε.Π.Ε.Υ.	ΣΤΑΔΙΟΥ 10 10, ΑΘΗΝΑ	2103354100		a		a	a	a		a
ΠΗΓΑΣΟΣ ΧΡΗΜΑΤΙΣΤΗΡΙΑΚΗ Α.Ε.Π.Ε.Υ.	ΒΑΛΛΑΩΡΙΤΟΥ 17 & ΑΜΕΡΙΚΗΣ 17 , ΑΘΗΝΑ	2103670700		a			a			
ΣΤ. ΕΜ. ΛΑΥΡΕΝΤΑΚΗΣ ΧΡΗΜΑΤΙΣΤΗΡΙΑΚΗ Α.Ε.Π.Ε.Υ.	ΣΟΦΟΚΛΕΟΥΣ 7-9 7-9, ΑΘΗΝΑ	2103213336		a			a			
ΤΡΑΠΕΖΑ EUROBANK ΑΕ	ΟΘΩΝΟΣ 8 , ΑΘΗΝΑ	2103337000								a
ΤΡΑΠΕΖΑ ΟΡΤΙΜΑ BANK Α.Ε.	ΑΙΓΙΑΛΕΙΑΣ 32 & ΠΑΡΑΔΕΙΣΟΥ 32 , ΜΑΡΟΥΣΙ	2108173111		a		a	a	a		a
ΤΡΑΠΕΖΑ ΠΕΙΡΑΙΩΣ Α.Ε.	ΑΜΕΡΙΚΗΣ 4, ΑΘΗΝΑ	(210)-3335000	(210)-3335079	a			a			
		(210)-3335918	(210)-3254207							
	ΑΜΕΡΙΚΗΣ 4, ΑΘΗΝΑ	+30 2103335000	210-3335079							

Πίνακας Μετοχών Υπό Ειδική Διαπραγμάτευση

Χρεόγραφο	Κατηγορία Διαπραγμάτευσης
Ειδικός Διαπραγματευτής	Εναρξη Ειδικής Διαπραγμάτευσης
MLS ΠΛΗΡΟΦΟΡΙΚΗ (ΚΟ)	Κατάσταση σε Αναστολή
ΠΕΙΡΑΙΩΣ Α.Ε.Π.Ε.Υ.	01/08/2019
ALPHA ETF FTSE Athex Large Cap	Διαπραγματεύσιμα Αμοιβαία Κεφάλαια (Δ.Α.Κ.)
ΑΛΦΑ FINANCE ΑΕΠΕΥ	02/01/1900
ΕΘΝΙΚΗ ΧΡΗΜΑΤΙΣΤΗΡΙΑΚΗ Α.Ε.Π.Ε.Υ.	02/01/1900
A.S. COMPANY (ΚΟ)	Κύρια Αγορά
EUROBANK EQUITIES Α.Ε.Π.Ε.Υ.	01/04/2019
ALPHA BANK (ΚΟ)	Κύρια Αγορά
EUROBANK EQUITIES Α.Ε.Π.Ε.Υ.	22/10/2006
MERIT ΧΡΗΜΑΤΙΣΤΗΡΙΑΚΗ Α.Ε.Π.Ε.Υ.	03/09/2012
ΑΛΦΑ FINANCE ΑΕΠΕΥ	29/02/2016
ΕΘΝΙΚΗ ΧΡΗΜΑΤΙΣΤΗΡΙΑΚΗ Α.Ε.Π.Ε.Υ.	02/01/1900
ΕΛΛΗΝΟΑΜΕΡΙΚΑΝΙΚΗ ΧΡΗΜΑΤΙΣΤΗΡΙΑΚΗ ΑΕΠΕΥ	25/07/2014
ΛΕΩΝ ΔΕΠΟΛΑΣ ΧΡΗΜΑΤΙΣΤΗΡΙΑΚΗ Α.Ε.Π.Ε.Υ.	04/01/2016
ΠΕΙΡΑΙΩΣ Α.Ε.Π.Ε.Υ.	28/05/2009
ΑΤΤΙΣΑ ΣΥΜΜΕΤΟΧΩΝ (ΚΟ)	Κύρια Αγορά
ΕΛΛΗΝΟΑΜΕΡΙΚΑΝΙΚΗ ΧΡΗΜΑΤΙΣΤΗΡΙΑΚΗ ΑΕΠΕΥ	28/12/2017
ΑΤΤΙΣΑ BANK Α.Τ.Ε. (ΚΟ)	Κύρια Αγορά
EUROBANK EQUITIES Α.Ε.Π.Ε.Υ.	11/11/2019
EUROXX ΧΡΗΜΑΤΙΣΤΗΡΙΑΚΗ Α.Ε.Π.Ε.Υ.	22/01/2016
ΠΕΙΡΑΙΩΣ Α.Ε.Π.Ε.Υ.	20/09/2017
AUTOHELLAS (ΚΟ)	Κύρια Αγορά
EUROXX ΧΡΗΜΑΤΙΣΤΗΡΙΑΚΗ Α.Ε.Π.Ε.Υ.	02/07/2018
ΑΛΦΑ FINANCE ΑΕΠΕΥ	01/07/2019
AVE (ΚΟ)	Κύρια Αγορά
EUROXX ΧΡΗΜΑΤΙΣΤΗΡΙΑΚΗ Α.Ε.Π.Ε.Υ.	05/06/2020
BRIQ PROPERTIES (ΚΟ)	Κύρια Αγορά
EUROBANK EQUITIES Α.Ε.Π.Ε.Υ.	09/09/2019
BYTE COMPUTER (ΚΟ)	Κύρια Αγορά
MERIT ΧΡΗΜΑΤΙΣΤΗΡΙΑΚΗ Α.Ε.Π.Ε.Υ.	04/08/2008
CENERGY HOLDINGS (ΚΑ)	Κύρια Αγορά
EUROBANK EQUITIES Α.Ε.Π.Ε.Υ.	02/01/2016
ΑΛΦΑ FINANCE ΑΕΠΕΥ	02/01/2016
CNL CAPITAL (ΚΟ)	Κύρια Αγορά
MERIT ΧΡΗΜΑΤΙΣΤΗΡΙΑΚΗ Α.Ε.Π.Ε.Υ.	01/10/2018
COCA-COLA HBC AG (ΚΟ)	Κύρια Αγορά
ΕΘΝΙΚΗ ΧΡΗΜΑΤΙΣΤΗΡΙΑΚΗ Α.Ε.Π.Ε.Υ.	02/01/1900
ΠΕΙΡΑΙΩΣ Α.Ε.Π.Ε.Υ.	04/05/2015
EUROBANK HOLDINGS (ΚΟ)	Κύρια Αγορά
EUROBANK EQUITIES Α.Ε.Π.Ε.Υ.	01/06/2012
MERIT ΧΡΗΜΑΤΙΣΤΗΡΙΑΚΗ Α.Ε.Π.Ε.Υ.	06/11/2017
ΑΛΦΑ FINANCE ΑΕΠΕΥ	09/01/2006
ΕΘΝΙΚΗ ΧΡΗΜΑΤΙΣΤΗΡΙΑΚΗ Α.Ε.Π.Ε.Υ.	02/01/1900
ΕΛΛΗΝΟΑΜΕΡΙΚΑΝΙΚΗ ΧΡΗΜΑΤΙΣΤΗΡΙΑΚΗ ΑΕΠΕΥ	25/07/2014
ΛΕΩΝ ΔΕΠΟΛΑΣ ΧΡΗΜΑΤΙΣΤΗΡΙΑΚΗ Α.Ε.Π.Ε.Υ.	30/11/2018
ΠΕΙΡΑΙΩΣ Α.Ε.Π.Ε.Υ.	28/09/2009
FOURLIS ΣΥΜΜΕΤΟΧΩΝ (ΚΟ)	Κύρια Αγορά
EUROBANK EQUITIES Α.Ε.Π.Ε.Υ.	01/12/2016
ΠΕΙΡΑΙΩΣ Α.Ε.Π.Ε.Υ.	06/03/2017
INTERCONTINENTAL (ΚΟ)	Κύρια Αγορά
ΛΕΩΝ ΔΕΠΟΛΑΣ ΧΡΗΜΑΤΙΣΤΗΡΙΑΚΗ Α.Ε.Π.Ε.Υ.	03/06/2019
INTRACOM HOLDINGS (ΚΟ)	Κύρια Αγορά
ΛΕΩΝ ΔΕΠΟΛΑΣ ΧΡΗΜΑΤΙΣΤΗΡΙΑΚΗ Α.Ε.Π.Ε.Υ.	08/10/2018
JUMBO (ΚΟ)	Κύρια Αγορά
EUROBANK EQUITIES Α.Ε.Π.Ε.Υ.	25/05/2020
MERIT ΧΡΗΜΑΤΙΣΤΗΡΙΑΚΗ Α.Ε.Π.Ε.Υ.	06/11/2017
ΠΕΙΡΑΙΩΣ Α.Ε.Π.Ε.Υ.	06/03/2017
LAMDA DEVELOPMENT (ΚΟ)	Κύρια Αγορά
EUROBANK EQUITIES Α.Ε.Π.Ε.Υ.	08/12/2014
ΠΑΝΤΕΛΑΚΗΣ ΧΡΗΜΑΤΙΣΤΗΡΙΑΚΗ Α.Ε.Π.Ε.Υ.	06/11/2017
ΠΕΙΡΑΙΩΣ Α.Ε.Π.Ε.Υ.	29/06/2017
MARFIN INVESTMENT GROUP (ΚΟ)	Κύρια Αγορά
EUROBANK EQUITIES Α.Ε.Π.Ε.Υ.	23/03/2015
ΠΕΙΡΑΙΩΣ Α.Ε.Π.Ε.Υ.	02/02/2009
PROFILE (ΚΟ)	Κύρια Αγορά
ΠΑΝΤΕΛΑΚΗΣ ΧΡΗΜΑΤΙΣΤΗΡΙΑΚΗ Α.Ε.Π.Ε.Υ.	01/07/2019
QUEST ΣΥΜΜΕΤΟΧΩΝ (ΚΟ)	Κύρια Αγορά
ΒΕΤΑ ΧΡΗΜΑΤΙΣΤΗΡΙΑΚΗ Α.Ε.Π.Ε.Υ.	26/03/2018
EUROBANK EQUITIES Α.Ε.Π.Ε.Υ.	28/01/2019

Πίνακας Μετοχών Υπό Ειδική Διαπραγμάτευση

Χρεόγραφο	Κατηγορία Διαπραγμάτευσης
Ειδικός Διαπραγματευτής	Έναρξη Ειδικής Διαπραγμάτευσης
ΤΙΤΑΝ CEMENT (ΚΑ)	Κύρια Αγορά
EUROBANK EQUITIES Α.Ε.Π.Ε.Υ.	06/11/2019
ΝΙΟΗΛCO SA/ΝV (ΚΑ)	Κύρια Αγορά
EUROBANK EQUITIES Α.Ε.Π.Ε.Υ.	04/03/2014
MERIT ΧΡΗΜΑΤΙΣΤΗΡΙΑΚΗ Α.Ε.Π.Ε.Υ.	17/03/2014
ΑΛΦΑ FINANCE ΑΕΠΕΥ	11/03/2008
ΑΒΑΞ Α.Ε. (ΚΟ)	Κύρια Αγορά
EUROBANK EQUITIES Α.Ε.Π.Ε.Υ.	14/12/2015
ΑΔΜΗΕ ΣΥΜΜΕΤΟΧΩΝ Α.Ε. (ΚΟ)	Κύρια Αγορά
ΕΛΛΗΝΟΑΜΕΡΙΚΑΝΙΚΗ ΧΡΗΜΑΤΙΣΤΗΡΙΑΚΗ ΑΕΠΕΥ	09/03/2020
ΠΕΙΡΑΙΩΣ Α.Ε.Π.Ε.Υ.	29/06/2017
ΑΕΡΟΠΟΡΙΑ ΑΙΓΑΙΟΥ (ΚΟ)	Κύρια Αγορά
EUROBANK EQUITIES Α.Ε.Π.Ε.Υ.	22/09/2020
ΓΕΚ ΤΕΡΝΑ (ΚΟ)	Κύρια Αγορά
ΠΕΙΡΑΙΩΣ Α.Ε.Π.Ε.Υ.	29/08/2019
ΔΕΗ (ΚΟ)	Κύρια Αγορά
EUROBANK EQUITIES Α.Ε.Π.Ε.Υ.	22/10/2006
MERIT ΧΡΗΜΑΤΙΣΤΗΡΙΑΚΗ Α.Ε.Π.Ε.Υ.	06/11/2017
ΑΛΦΑ FINANCE ΑΕΠΕΥ	09/01/2006
ΕΘΝΙΚΗ ΧΡΗΜΑΤΙΣΤΗΡΙΑΚΗ Α.Ε.Π.Ε.Υ.	02/01/1900
ΕΛΛΗΝΟΑΜΕΡΙΚΑΝΙΚΗ ΧΡΗΜΑΤΙΣΤΗΡΙΑΚΗ ΑΕΠΕΥ	01/09/2014
ΠΕΙΡΑΙΩΣ Α.Ε.Π.Ε.Υ.	28/09/2009
ΕΘΝΙΚΗ ΤΡΑΠΕΖΑ (ΚΟ)	Κύρια Αγορά
EUROBANK EQUITIES Α.Ε.Π.Ε.Υ.	22/10/2006
MERIT ΧΡΗΜΑΤΙΣΤΗΡΙΑΚΗ Α.Ε.Π.Ε.Υ.	03/09/2012
ΑΛΦΑ FINANCE ΑΕΠΕΥ	09/01/2006
ΕΘΝΙΚΗ ΧΡΗΜΑΤΙΣΤΗΡΙΑΚΗ Α.Ε.Π.Ε.Υ.	02/01/1900
ΕΛΛΗΝΟΑΜΕΡΙΚΑΝΙΚΗ ΧΡΗΜΑΤΙΣΤΗΡΙΑΚΗ ΑΕΠΕΥ	25/07/2014
ΛΕΩΝ ΔΕΠΟΛΑΣ ΧΡΗΜΑΤΙΣΤΗΡΙΑΚΗ Α.Ε.Π.Ε.Υ.	20/05/2015
ΠΕΙΡΑΙΩΣ Α.Ε.Π.Ε.Υ.	08/09/2008
ΕΚΤΕΡ (ΚΟ)	Κύρια Αγορά
EUROBANK EQUITIES Α.Ε.Π.Ε.Υ.	16/10/2017
ΛΕΩΝ ΔΕΠΟΛΑΣ ΧΡΗΜΑΤΙΣΤΗΡΙΑΚΗ Α.Ε.Π.Ε.Υ.	21/05/2018
ΕΛΑΣΤΡΟΝ (ΚΟ)	Κύρια Αγορά
ΛΕΩΝ ΔΕΠΟΛΑΣ ΧΡΗΜΑΤΙΣΤΗΡΙΑΚΗ Α.Ε.Π.Ε.Υ.	20/02/2017
ΕΛΒΑΛΧΑΛΚΟΡ (ΚΟ)	Κύρια Αγορά
EUROBANK EQUITIES Α.Ε.Π.Ε.Υ.	07/05/2018
ΑΛΦΑ FINANCE ΑΕΠΕΥ	07/05/2018
ΕΛΛΑΚΤΩΡ (ΚΟ)	Κύρια Αγορά
EUROBANK EQUITIES Α.Ε.Π.Ε.Υ.	01/06/2012
EUROXX ΧΡΗΜΑΤΙΣΤΗΡΙΑΚΗ Α.Ε.Π.Ε.Υ.	24/09/2018
ΑΛΦΑ FINANCE ΑΕΠΕΥ	18/03/2019
ΕΘΝΙΚΗ ΧΡΗΜΑΤΙΣΤΗΡΙΑΚΗ Α.Ε.Π.Ε.Υ.	02/01/1900
ΠΕΙΡΑΙΩΣ Α.Ε.Π.Ε.Υ.	22/10/2018
ΕΛΛΗΝ. ΧΡΗΜΑΤΙΣΤΗΡΙΑ Χ.Α. (ΚΟ)	Κύρια Αγορά
ΕΘΝΙΚΗ ΧΡΗΜΑΤΙΣΤΗΡΙΑΚΗ Α.Ε.Π.Ε.Υ.	02/01/1900
ΕΛΛΗΝΟΑΜΕΡΙΚΑΝΙΚΗ ΧΡΗΜΑΤΙΣΤΗΡΙΑΚΗ ΑΕΠΕΥ	01/09/2014
ΠΕΙΡΑΙΩΣ Α.Ε.Π.Ε.Υ.	04/05/2015
ΕΛΛΗΝΙΚΑ ΠΕΤΡΕΛΑΙΑ (ΚΟ)	Κύρια Αγορά
ΕΛΛΗΝΟΑΜΕΡΙΚΑΝΙΚΗ ΧΡΗΜΑΤΙΣΤΗΡΙΑΚΗ ΑΕΠΕΥ	14/09/2015
ΠΕΙΡΑΙΩΣ Α.Ε.Π.Ε.Υ.	20/03/2017
ΕΛΤΟΝ (ΚΟ)	Κύρια Αγορά
ΒΕΤΑ ΧΡΗΜΑΤΙΣΤΗΡΙΑΚΗ Α.Ε.Π.Ε.Υ.	03/09/2012
ΛΕΩΝ ΔΕΠΟΛΑΣ ΧΡΗΜΑΤΙΣΤΗΡΙΑΚΗ Α.Ε.Π.Ε.Υ.	01/04/2019
ΕΝΤΕΡΣΟΦΤ (ΚΟ)	Κύρια Αγορά
EUROBANK EQUITIES Α.Ε.Π.Ε.Υ.	22/06/2020
ΕΥΔΑΠ (ΚΟ)	Κύρια Αγορά
EUROBANK EQUITIES Α.Ε.Π.Ε.Υ.	10/06/2019
ΑΛΦΑ FINANCE ΑΕΠΕΥ	27/01/2020
ΕΥΡΩΠΑΪΚΗ ΠΙΣΤΗ (ΚΟ)	Κύρια Αγορά
ΠΑΝΤΕΛΑΚΗΣ ΧΡΗΜΑΤΙΣΤΗΡΙΑΚΗ Α.Ε.Π.Ε.Υ.	15/07/2019
ΙΚΤΙΝΟΣ ΕΛΛΑΣ (ΚΟ)	Κύρια Αγορά
EUROBANK EQUITIES Α.Ε.Π.Ε.Υ.	25/02/2019
ΑΛΦΑ FINANCE ΑΕΠΕΥ	01/04/2019
ΕΘΝΙΚΗ ΧΡΗΜΑΤΙΣΤΗΡΙΑΚΗ Α.Ε.Π.Ε.Υ.	02/01/1900
ΚΑΡΑΜΟΛΕΓΚΟΣ (ΚΟ)	Κύρια Αγορά
EUROXX ΧΡΗΜΑΤΙΣΤΗΡΙΑΚΗ Α.Ε.Π.Ε.Υ.	04/10/2019
ΚΛΟΥΚΙΝΑΣ - ΛΑΠΠΑΣ (ΚΟ)	Κύρια Αγορά
ΒΕΤΑ ΧΡΗΜΑΤΙΣΤΗΡΙΑΚΗ Α.Ε.Π.Ε.Υ.	22/09/2014

Πίνακας Μετοχών Υπό Ειδική Διαπραγμάτευση

Χρεόγραφο	Κατηγορία Διαπραγμάτευσης
Ειδικός Διαπραγματευτής	Έναρξη Ειδικής Διαπραγμάτευσης
ΚΡΙ - ΚΡΙ (ΚΟ)	Κύρια Αγορά
EUROBANK EQUITIES Α.Ε.Π.Ε.Υ.	07/05/2018
ΛΕΩΝ ΔΕΠΟΛΑΣ ΧΡΗΜΑΤΙΣΤΗΡΙΑΚΗ Α.Ε.Π.Ε.Υ.	16/01/2017
ΛΑΜΨΑ (ΚΟ)	Κύρια Αγορά
ΛΕΩΝ ΔΕΠΟΛΑΣ ΧΡΗΜΑΤΙΣΤΗΡΙΑΚΗ Α.Ε.Π.Ε.Υ.	16/01/2017
ΜΟΤΟΡ ΟΪΛ (ΚΟ)	Κύρια Αγορά
EUROBANK EQUITIES Α.Ε.Π.Ε.Υ.	22/10/2006
MERIT ΧΡΗΜΑΤΙΣΤΗΡΙΑΚΗ Α.Ε.Π.Ε.Υ.	25/02/2019
ΕΘΝΙΚΗ ΧΡΗΜΑΤΙΣΤΗΡΙΑΚΗ Α.Ε.Π.Ε.Υ.	02/01/1900
ΕΛΛΗΝΟΑΜΕΡΙΚΑΝΙΚΗ ΧΡΗΜΑΤΙΣΤΗΡΙΑΚΗ ΑΕΠΕΥ	01/09/2014
ΛΕΩΝ ΔΕΠΟΛΑΣ ΧΡΗΜΑΤΙΣΤΗΡΙΑΚΗ Α.Ε.Π.Ε.Υ.	01/04/2019
ΠΕΙΡΑΙΩΣ Α.Ε.Π.Ε.Υ.	04/05/2015
ΜΥΤΙΛΗΝΑΙΟΣ (ΚΟ)	Κύρια Αγορά
EUROBANK EQUITIES Α.Ε.Π.Ε.Υ.	20/09/2017
MERIT ΧΡΗΜΑΤΙΣΤΗΡΙΑΚΗ Α.Ε.Π.Ε.Υ.	25/02/2019
ΑΛΦΑ FINANCE ΑΕΠΕΥ	15/04/2019
ΕΘΝΙΚΗ ΧΡΗΜΑΤΙΣΤΗΡΙΑΚΗ Α.Ε.Π.Ε.Υ.	02/01/1900
ΠΕΙΡΑΙΩΣ Α.Ε.Π.Ε.Υ.	04/05/2015
ΟΛΠ (ΚΟ)	Κύρια Αγορά
EUROBANK EQUITIES Α.Ε.Π.Ε.Υ.	06/02/2019
ΟΠΑΠ (ΚΟ)	Κύρια Αγορά
EUROBANK EQUITIES Α.Ε.Π.Ε.Υ.	22/10/2006
MERIT ΧΡΗΜΑΤΙΣΤΗΡΙΑΚΗ Α.Ε.Π.Ε.Υ.	20/03/2017
ΑΛΦΑ FINANCE ΑΕΠΕΥ	09/01/2006
ΕΘΝΙΚΗ ΧΡΗΜΑΤΙΣΤΗΡΙΑΚΗ Α.Ε.Π.Ε.Υ.	02/01/1900
ΕΛΛΗΝΟΑΜΕΡΙΚΑΝΙΚΗ ΧΡΗΜΑΤΙΣΤΗΡΙΑΚΗ ΑΕΠΕΥ	25/07/2014
ΠΕΙΡΑΙΩΣ Α.Ε.Π.Ε.Υ.	04/05/2015
ΟΤΕ (ΚΟ)	Κύρια Αγορά
EUROBANK EQUITIES Α.Ε.Π.Ε.Υ.	22/10/2006
MERIT ΧΡΗΜΑΤΙΣΤΗΡΙΑΚΗ Α.Ε.Π.Ε.Υ.	20/03/2017
ΑΛΦΑ FINANCE ΑΕΠΕΥ	09/01/2006
ΕΘΝΙΚΗ ΧΡΗΜΑΤΙΣΤΗΡΙΑΚΗ Α.Ε.Π.Ε.Υ.	02/01/1900
ΕΛΛΗΝΟΑΜΕΡΙΚΑΝΙΚΗ ΧΡΗΜΑΤΙΣΤΗΡΙΑΚΗ ΑΕΠΕΥ	25/07/2014
ΛΕΩΝ ΔΕΠΟΛΑΣ ΧΡΗΜΑΤΙΣΤΗΡΙΑΚΗ Α.Ε.Π.Ε.Υ.	20/04/2015
ΠΕΙΡΑΙΩΣ Α.Ε.Π.Ε.Υ.	08/09/2008
ΠΑΠΟΥΤΣΑΝΗΣ (ΚΟ)	Κύρια Αγορά
ΒΕΤΑ ΧΡΗΜΑΤΙΣΤΗΡΙΑΚΗ Α.Ε.Π.Ε.Υ.	25/11/2013
ΑΛΦΑ FINANCE ΑΕΠΕΥ	19/11/2018
ΠΕΙΡΑΙΩΣ ΤΡΑΠΕΖΑ (ΚΟ)	Κύρια Αγορά
EUROBANK EQUITIES Α.Ε.Π.Ε.Υ.	22/10/2006
EUROXX ΧΡΗΜΑΤΙΣΤΗΡΙΑΚΗ Α.Ε.Π.Ε.Υ.	15/02/2016
MERIT ΧΡΗΜΑΤΙΣΤΗΡΙΑΚΗ Α.Ε.Π.Ε.Υ.	16/09/2013
ΑΛΦΑ FINANCE ΑΕΠΕΥ	15/04/2019
ΕΘΝΙΚΗ ΧΡΗΜΑΤΙΣΤΗΡΙΑΚΗ Α.Ε.Π.Ε.Υ.	02/01/1900
ΕΛΛΗΝΟΑΜΕΡΙΚΑΝΙΚΗ ΧΡΗΜΑΤΙΣΤΗΡΙΑΚΗ ΑΕΠΕΥ	25/07/2014
ΛΕΩΝ ΔΕΠΟΛΑΣ ΧΡΗΜΑΤΙΣΤΗΡΙΑΚΗ Α.Ε.Π.Ε.Υ.	30/11/2018
ΠΕΙΡΑΙΩΣ Α.Ε.Π.Ε.Υ.	16/02/2009
ΠΕΤΡΟΠΟΥΛΟΣ ΠΕΤΡΟΣ (ΚΟ)	Κύρια Αγορά
EUROBANK EQUITIES Α.Ε.Π.Ε.Υ.	01/04/2019
ΠΑΝΤΕΛΑΚΗΣ ΧΡΗΜΑΤΙΣΤΗΡΙΑΚΗ Α.Ε.Π.Ε.Υ.	16/03/2020
ΠΛΑΙΣΙΟ COMPUTERS (ΚΟ)	Κύρια Αγορά
EUROBANK EQUITIES Α.Ε.Π.Ε.Υ.	02/03/2015
ΠΛΑΣΤΙΚΑ ΘΡΑΚΗΣ (ΚΟ)	Κύρια Αγορά
EUROBANK EQUITIES Α.Ε.Π.Ε.Υ.	26/03/2018
ΑΛΦΑ FINANCE ΑΕΠΕΥ	26/03/2018
ΣΑΡΑΝΤΗΣ ΓΡ. (ΚΟ)	Κύρια Αγορά
ΒΕΤΑ ΧΡΗΜΑΤΙΣΤΗΡΙΑΚΗ Α.Ε.Π.Ε.Υ.	14/05/2012
EUROBANK EQUITIES Α.Ε.Π.Ε.Υ.	24/10/2016
ΣΠΥΡΟΥ ΑΓΡ. ΟΙΚ. (ΚΟ)	Κύρια Αγορά
EUROBANK EQUITIES Α.Ε.Π.Ε.Υ.	02/09/2019
ΤΕΡΝΑ ΕΝΕΡΓΕΙΑΚΗ (ΚΟ)	Κύρια Αγορά
ΠΕΙΡΑΙΩΣ Α.Ε.Π.Ε.Υ.	09/12/2019

Γνωστοποιήσεις Συναλλαγών - Κατάλογος Υπόχρεων Προσώπων

Ημερομηνία Υποβολής [1]	Επωνυμία	Λόγος Υποβολής [2]	Υπόχρεος	Ιδιότητα Υποχρέου	Σχέση με τον Υπόχρεο	Ημερομηνία Συναλλαγής	Αγορά	Όγκος Συναλλαγών	Αξία Συναλλαγών	Φύση Συναλλαγής [3]	Είδος Χρηματικού μέσου	Παρατηρήσεις [4]
21/10/2020	EUROBANK ERGASIAS YΠHPPEΣIΩN KAI CΥMMETOΧΩN A.E.	B	ΒΑΣΙΛΕΙΟΥ ΚΩΝΣΤΑΝΤΙΝΟΣ	Μέλος ΔΣ Εκτελεστικό	Συνδεδόμενο Νομικό Πρόσωπο	19/10/2020	ΑΞΙΩΝ ΧΑ	143,577	46,674.92	Π	Μετοχή	1
21/10/2020	EUROBANK ERGASIAS YΠHPPEΣIΩN KAI CΥMMETOΧΩN A.E.	B	ΒΑΣΙΛΕΙΟΥ ΚΩΝΣΤΑΝΤΙΝΟΣ	Μέλος ΔΣ Εκτελεστικό	Συνδεδόμενο Νομικό Πρόσωπο	19/10/2020	ΑΞΙΩΝ ΧΑ	19,457	6,323.34	Π	Μετοχή	1
21/10/2020	EUROBANK ERGASIAS YΠHPPEΣIΩN KAI CΥMMETOΧΩN A.E.	B	ΒΑΣΙΛΕΙΟΥ ΚΩΝΣΤΑΝΤΙΝΟΣ	Μέλος ΔΣ Εκτελεστικό	Συνδεδόμενο Νομικό Πρόσωπο	19/10/2020	ΑΞΙΩΝ ΧΑ	143,577	46,532.40	A	Μετοχή	1
21/10/2020	EUROBANK ERGASIAS YΠHPPEΣIΩN KAI CΥMMETOΧΩN A.E.	B	ΒΑΣΙΛΕΙΟΥ ΚΩΝΣΤΑΝΤΙΝΟΣ	Μέλος ΔΣ Εκτελεστικό	Συνδεδόμενο Νομικό Πρόσωπο	19/10/2020	ΑΞΙΩΝ ΧΑ	14,094	4,489.44	A	Μετοχή	1
21/10/2020	EUROBANK ERGASIAS YΠHPPEΣIΩN KAI CΥMMETOΧΩN A.E.	B	ΒΑΣΙΛΕΙΟΥ ΚΩΝΣΤΑΝΤΙΝΟΣ	Μέλος ΔΣ Εκτελεστικό	Συνδεδόμενο Νομικό Πρόσωπο	20/10/2020	ΠΑΡΑΓΩΓΩΝ ΧΑ	100	3,300.00	Π	Παράγωγο	4
21/10/2020	EUROBANK ERGASIAS YΠHPPEΣIΩN KAI CΥMMETOΧΩN A.E.	B	ΒΑΣΙΛΕΙΟΥ ΚΩΝΣΤΑΝΤΙΝΟΣ	Μέλος ΔΣ Εκτελεστικό	Συνδεδόμενο Νομικό Πρόσωπο	20/10/2020	ΑΞΙΩΝ ΧΑ	52,681	17,436.11	Π	Μετοχή	1
21/10/2020	EUROBANK ERGASIAS YΠHPPEΣIΩN KAI CΥMMETOΧΩN A.E.	B	ΒΑΣΙΛΕΙΟΥ ΚΩΝΣΤΑΝΤΙΝΟΣ	Μέλος ΔΣ Εκτελεστικό	Συνδεδόμενο Νομικό Πρόσωπο	20/10/2020	ΑΞΙΩΝ ΧΑ	60,000	19,761.40	A	Μετοχή	1
21/10/2020	EUROBANK ERGASIAS YΠHPPEΣIΩN KAI CΥMMETOΧΩN A.E.	B	ΒΑΣΙΛΕΙΟΥ ΚΩΝΣΤΑΝΤΙΝΟΣ	Μέλος ΔΣ Εκτελεστικό	Συνδεδόμενο Νομικό Πρόσωπο	20/10/2020	ΑΞΙΩΝ ΧΑ	107,817	35,602.15	Π	Μετοχή	1
21/10/2020	EUROBANK ERGASIAS YΠHPPEΣIΩN KAI CΥMMETOΧΩN A.E.	B	ΒΑΣΙΛΕΙΟΥ ΚΩΝΣΤΑΝΤΙΝΟΣ	Μέλος ΔΣ Εκτελεστικό	Συνδεδόμενο Νομικό Πρόσωπο	20/10/2020	ΑΞΙΩΝ ΧΑ	107,817	35,739.10	A	Μετοχή	1
21/10/2020	TITAN CEMENT INTERNATIONAL S.A.	A	ΚΑΝΕΛΟΠΟΥΛΟΣ ΛΕΩΝΙΔΑΣ	Μέλος ΔΣ Εκτελεστικό	Ο Ιδιος	20/10/2020	ΑΛΛΗ ΑΓΟΡΑ	1,500	16,811.82	A	Μετοχή	1
21/10/2020	ΓΕΝ. ΕΜΠΟΡΙΟΥ & ΒΙΟΜΗΧΑΝΙΑΣ	A	ΜΑΥΡΟΥΔΗ ΠΑΝΑΓΙΩΤΑ	Μέλος ΔΣ Εκτελεστικό	Ο Ιδιος	20/10/2020	ΑΞΙΩΝ ΧΑ	1,149	841.11	A	Μετοχή	1
21/10/2020	ΜΥΤΙΛΗΝΑΙΟΣ Α.Ε.	B	ΠΑΠΑΠΕΤΡΟΥ ΝΙΚΟΣ	Γεν. Διευθυντής	Συνδεδόμενο Νομικό Πρόσωπο	20/10/2020	ΑΞΙΩΝ ΧΑ	3,365	32,674.15	A	Μετοχή	1

Σημειώσεις Γνωστοποιήσεων Συναλλαγών

Για περισσότερες πληροφορίες επί των γνωστοποιήσεων συναλλαγών επισκεφτείτε την ιστοσελίδα <http://athexgroup.gr/el/web/guest/companies-info-trade-notifications>

[1] - Η Ημερομηνία Υποβολής αφορά την Ημερομηνία που η Γνωστοποίηση παρελήφθη από το Χ.Α.

[2] - Λόγος Υποβολής: Α: Πρόσωπο που ασκεί Διευθυντικά καθήκοντα, Β: Πρόσωπο που έχει στενό δεσμό με πρόσωπο που ασκεί Διευθυντικά καθήκοντα.

[3] - Φύση Συναλλαγής: Α: Αγορά, Π: Πώληση.

[4] - Παρατηρήσεις: 1 - Λόγω Συμμετοχής σε ΑΜΚ, 2 - Λόγω Εξάσκησης Δικαιώματος Προαίρεσης αγοράς μετοχών που παρέχεται στο προσωπικό, 3 - Λόγω Δωρεάς, 4 - Λόγω Συγχώνευσης ή Διάσπασης κλπ, 5 - Λόγω Μετατροπής ή Ανταλλαγής Ομολογιών, 6 - Ανταλλαγή λόγω Προαιρετικής Δημόσιας Πρότασης.

Υποκείμενη Αγορά				Αγορά Παραγώγων													
Ανωτ Τιμή	Κατωτ Τιμή	Τιμή κλεισ.	Μεταβ.	Μήνας Παράδοσης	Άνοιγμα	Ανωτ Τιμή	Κατωτ Τιμή	Τελ. Τιμή	Τιμή κλεισ.	Τελευταία ζήτηση	Τελευταία προσφορά	Τιμή Εκκαθάρισης ¹	Υψηλό ζωής	Χαμηλό ζωής	Πράξεις	Όγκος	Ανοικτές θέσεις
FTSE/X.A. Large Cap				(Μονάδα Διαπραγμάτευσης: 1 Μονάδα Δείκτη x 2€, Χρηματικός Διακανονισμός)													
1,474.13	1,460.85	1,462.50	-0.54%	Νοέμβριος 2020	1,470.00	1,470.00	1,456.00	1,458.50	1,458.50	---	---	---	1,586.75	---	90	279	3,435
				Δεκέμβριος 2020	1,462.25	1,462.25	1,456.00	1,459.00	1,459.00	---	---	---	1,511.50	---	17	44	146
				Ιανουάριος 2021	---	---	---	---	1,477.50	---	---	---	---	---	---	---	---
				Μάρτιος 2021	---	---	---	---	1,482.75	---	---	---	---	---	---	---	---
				Ιούνιος 2021	---	---	---	---	1,490.25	---	---	---	---	---	---	---	---
				Σεπτέμβριος 2021	---	---	---	---	1,497.75	---	---	---	---	---	---	---	---

Σημειώσεις Παραγώγων

Τις τιμές εκκαθάρισης και τις τελικές ανοικτές θέσεις μπορείτε να τις ανακτήσετε στο ακόλουθο path <http://www.helex.gr/el/web/guest/statistics-end-of-day-derivatives>

Υποκείμενη Αγορά				Αγορά Παραγώγων													
Ανωτ Τιμή	Κατωτ Τιμή	Τιμή κλεισ.	Μεταβ.	Μήνας Παράδοσης	Άνοιγμα	Ανωτ Τιμή	Κατωτ Τιμή	Τελ Τιμή	Τιμή κλεισ.	Τελευταία ζήτηση	Τελευταία προσφορά	Τιμή Εκκαθάρισης*	Υψηλό ζωής	Χαμηλό ζωής	Πράξεις	Όγκος	Ανοικτές θέσεις
(Μέγεθος Συμβολαίου: 100 Χρεόγραφα, Φυσική Παράδοση)																	
ALPHA BANK (ΚΟ)				Δεκέμβριος 2020	0.513	0.522	0.510	0.520	0.520	---	---	---	0.617	---	168	4,140	89,136
0.5204	0.5086	0.52	0.97%	Μάρτιος 2021	---	---	---	---	0.519	---	---	---	---	---	---	---	---
				Ιούνιος 2021	---	---	---	---	0.522	---	---	---	---	---	---	---	---
				Σεπτέμβριος 2021	---	---	---	---	0.524	---	---	---	---	---	---	---	---
(Μέγεθος Συμβολαίου: 100 Χρεόγραφα, Φυσική Παράδοση)																	
ATTICA BANK A.T.E. (ΚΟ)				Δεκέμβριος 2020	0.168	0.168	0.161	0.168	0.168	---	---	---	0.190	---	4	28	324
0.167	0.1584	0.16	-3.27%	Μάρτιος 2021	---	---	---	---	0.167	---	---	---	---	---	---	---	---
				Ιούνιος 2021	---	---	---	---	0.168	---	---	---	---	---	---	---	---
				Σεπτέμβριος 2021	---	---	---	---	0.168	---	---	---	---	---	---	---	---
(Μέγεθος Συμβολαίου: 100 Χρεόγραφα, Φυσική Παράδοση)																	
CENERGY HOLDINGS (ΚΑ)				Δεκέμβριος 2020	1.31	1.32	1.31	1.32	1.32	---	---	---	1.39	---	6	13	3,104
1.336	1.29	1.336	0.75%	Μάρτιος 2021	---	---	---	---	1.34	---	---	---	---	---	---	---	---
				Ιούνιος 2021	---	---	---	---	1.34	---	---	---	---	---	---	---	---
				Σεπτέμβριος 2021	---	---	---	---	1.35	---	---	---	---	---	---	---	---
(Μέγεθος Συμβολαίου: 100 Χρεόγραφα, Φυσική Παράδοση)																	
COCA-COLA HBC AG (ΚΟ)				Δεκέμβριος 2020	---	---	---	---	21.61	---	---	---	22.97	---	---	---	270
21.42	21.18	21.38	-0.74%	Μάρτιος 2021	---	---	---	---	21.72	---	---	---	---	---	---	---	---
				Ιούνιος 2021	---	---	---	---	21.83	---	---	---	---	---	---	---	---
				Σεπτέμβριος 2021	---	---	---	---	21.94	---	---	---	---	---	---	---	---
(Μέγεθος Συμβολαίου: 100 Χρεόγραφα, Φυσική Παράδοση)																	
EUROBANK HOLDINGS (ΚΟ)				Δεκέμβριος 2020	0.334	0.335	0.326	0.328	0.328	---	---	---	0.435	---	104	6,040	52,852
0.3348	0.3264	0.328	-1.24%	Μάρτιος 2021	---	---	---	---	0.335	---	---	---	---	---	---	---	---
				Ιούνιος 2021	---	---	---	---	0.337	---	---	---	---	---	---	---	---
				Σεπτέμβριος 2021	---	---	---	---	0.338	---	---	---	---	---	---	---	---
(Μέγεθος Συμβολαίου: 100 Χρεόγραφα, Φυσική Παράδοση)																	
FOURLIS ΣΥΜΜΕΤΟΧΩΝ (ΚΟ)				Δεκέμβριος 2020	4.01	4.01	4.01	4.01	4.01	---	---	---	4.50	---	3	10	428
4	3.92	3.92	-2.00%	Μάρτιος 2021	---	---	---	---	4.03	---	---	---	---	---	---	---	---
				Ιούνιος 2021	---	---	---	---	4.05	---	---	---	---	---	---	---	---
				Σεπτέμβριος 2021	---	---	---	---	4.07	---	---	---	---	---	---	---	---
(Μέγεθος Συμβολαίου: 100 Χρεόγραφα, Φυσική Παράδοση)																	
INTRACOM HOLDINGS (ΚΟ)				Δεκέμβριος 2020	---	---	---	---	0.768	---	---	---	0.804	---	---	---	813
0.774	0.755	0.755	-1.31%	Μάρτιος 2021	---	---	---	---	0.771	---	---	---	---	---	---	---	---
				Ιούνιος 2021	---	---	---	---	0.775	---	---	---	---	---	---	---	---
				Σεπτέμβριος 2021	---	---	---	---	0.779	---	---	---	---	---	---	---	---

Σημειώσεις Παραγώγων

Τις τιμές εκκαθάρισης και τις τελικές ανοικτές θέσεις μπορείτε να τις ανακτήσετε στο ακόλουθο path <http://www.helex.gr/el/web/guest/statistics-end-of-day-derivatives>

Υποκείμενη Αγορά				Αγορά Παραγώγων													
Ανωτ Τιμή	Κατωτ Τιμή	Τιμή κλεισ.	Μεταβ.	Μήνας Παράδοσης	Άνοιγμα	Ανωτ Τιμή	Κατωτ Τιμή	Τελ Τιμή	Τιμή κλεισ.	Τελευταία ζήτηση	Τελευταία προσφορά	Τιμή Εκκαθάρισης*	Υψηλό ζωής	Χαμηλό ζωής	Πράξεις	Όγκος	Ανοικτές θέσεις
JUMBO (ΚΟ)				(Μέγεθος Συμβολαίου: 100 Χρεόγραφα, Φυσική Παράδοση)													
13.49	13.2	13.33	0.60%	Δεκέμβριος 2020	13.39	13.40	13.25	13.37	13.37	---	---	---	16.64	---	8	22	1,022
				Μάρτιος 2021	---	---	---	---	13.36	---	---	---	---	---	---	---	---
				Ιούνιος 2021	---	---	---	---	13.43	---	---	---	---	---	---	---	---
				Σεπτέμβριος 2021	---	---	---	---	13.49	---	---	---	---	---	---	---	---
LAMDA DEVELOPMENT(ΚΟ)				(Μέγεθος Συμβολαίου: 100 Χρεόγραφα, Φυσική Παράδοση)													
5.49	5.36	5.45	0.00%	Δεκέμβριος 2020	5.45	5.45	5.39	5.44	5.44	---	---	---	5.99	---	14	33	2,232
				Μάρτιος 2021	---	---	---	---	5.50	---	---	---	---	---	---	---	---
				Ιούνιος 2021	---	---	---	---	5.52	---	---	---	---	---	---	---	---
				Σεπτέμβριος 2021	---	---	---	---	5.55	---	---	---	---	---	---	---	---
MARFIN INVESTMENT GROUP (ΚΟ)				(Μέγεθος Συμβολαίου: 100 Χρεόγραφα, Φυσική Παράδοση)													
0.0281	0.0267	0.027	-1.10%	Δεκέμβριος 2020	0.027	0.028	0.027	0.027	0.027	---	---	---	0.059	---	16	1,865	46,380
				Μάρτιος 2021	---	---	---	---	0.028	---	---	---	---	---	---	---	---
				Ιούνιος 2021	---	---	---	---	0.028	---	---	---	---	---	---	---	---
				Σεπτέμβριος 2021	---	---	---	---	0.028	---	---	---	---	---	---	---	---
TITAN CEMENT (ΚΑ)				(Μέγεθος Συμβολαίου: 100 Χρεόγραφα, Φυσική Παράδοση)													
11.36	11.14	11.16	0.72%	Δεκέμβριος 2020	11.10	11.29	11.10	11.20	11.20	---	---	---	11.69	---	6	18	1,369
				Μάρτιος 2021	---	---	---	---	11.17	---	---	---	---	---	---	---	---
				Ιούνιος 2021	---	---	---	---	11.23	---	---	---	---	---	---	---	---
				Σεπτέμβριος 2021	---	---	---	---	11.28	---	---	---	---	---	---	---	---
VOIHALCO SA/NV (ΚΑ)				(Μέγεθος Συμβολαίου: 100 Χρεόγραφα, Φυσική Παράδοση)													
2.82	2.765	2.815	-1.23%	Δεκέμβριος 2020	2.81	2.82	2.80	2.81	2.81	---	---	---	3.08	---	14	44	4,571
				Μάρτιος 2021	---	---	---	---	2.87	---	---	---	---	---	---	---	---
				Ιούνιος 2021	---	---	---	---	2.89	---	---	---	---	---	---	---	---
				Σεπτέμβριος 2021	---	---	---	---	2.90	---	---	---	---	---	---	---	---
ΑΔΜΗΕ ΣΥΜΜΕΤΟΧΩΝ Α.Ε. (ΚΟ)				(Μέγεθος Συμβολαίου: 100 Χρεόγραφα, Φυσική Παράδοση)													
2.27	2.23	2.25	0.22%	Δεκέμβριος 2020	2.25	2.28	2.24	2.25	2.25	---	---	---	2.42	---	13	94	5,231
				Μάρτιος 2021	---	---	---	---	2.26	---	---	---	---	---	---	---	---
				Ιούνιος 2021	---	---	---	---	2.28	---	---	---	---	---	---	---	---
				Σεπτέμβριος 2021	---	---	---	---	2.29	---	---	---	---	---	---	---	---
ΓΕΚ ΤΕΡΝΑ (ΚΟ)				(Μέγεθος Συμβολαίου: 100 Χρεόγραφα, Φυσική Παράδοση)													
6.52	6.31	6.39	0.47%	Δεκέμβριος 2020	6.36	6.50	6.36	6.40	6.40	---	---	---	6.87	---	29	90	3,529
				Μάρτιος 2021	---	---	---	---	6.41	---	---	---	---	---	---	---	---
				Ιούνιος 2021	---	---	---	---	6.45	---	---	---	---	---	---	---	---
				Σεπτέμβριος 2021	---	---	---	---	6.48	---	---	---	---	---	---	---	---

Σημειώσεις Παραγώγων

Τις τιμές εκκαθάρισης και τις τελικές ανοικτές θέσεις μπορείτε να τις ανακτήσετε στο ακόλουθο path <http://www.helex.gr/el/web/guest/statistics-end-of-day-derivatives>

Υποκείμενη Αγορά				Αγορά Παραγώγων													
Ανωτ Τιμή	Κατωτ Τιμή	Τιμή κλεισ.	Μεταβ.	Μήνας Παράδοσης	Άνοιγμα	Ανωτ Τιμή	Κατωτ Τιμή	Τελ Τιμή	Τιμή κλεισ.	Τελευταία ζήτηση	Τελευταία προσφορά	Τιμή Εκκαθάρισης*	Υψηλό ζωής	Χαμηλό ζωής	Πράξεις	Όγκος	Ανοικτές θέσεις
(Μέγεθος Συμβολαίου: 100 Χρεόγραφα, Φυσική Παράδοση)																	
ΔΕΗ (ΚΟ)				Δεκέμβριος 2020	5.21	5.26	5.19	5.20	5.20	---	---	---	5.70	---	40	233	9,803
5.25	5.165	5.19	-0.77%	Μάρτιος 2021	---	---	---	---	5.27	---	---	---	---	---	---	---	---
				Ιούνιος 2021	---	---	---	---	5.30	---	---	---	---	---	---	---	---
				Σεπτέμβριος 2021	---	---	---	---	5.33	---	---	---	---	---	---	---	---
(Μέγεθος Συμβολαίου: 100 Χρεόγραφα, Φυσική Παράδοση)																	
ΕΘΝΙΚΗ ΤΡΑΠΕΖΑ (ΚΟ)				Δεκέμβριος 2020	1.05	1.06	1.04	1.04	1.04	---	---	---	1.26	---	69	991	39,040
1.059	1.03	1.03	-1.72%	Μάρτιος 2021	---	---	---	---	1.06	---	---	---	---	---	---	---	---
				Ιούνιος 2021	---	---	---	---	1.06	---	---	---	---	---	---	---	---
				Σεπτέμβριος 2021	---	---	---	---	1.07	---	---	---	---	---	---	---	---
(Μέγεθος Συμβολαίου: 100 Χρεόγραφα, Φυσική Παράδοση)																	
ΕΛΛΑΚΤΩΡ (ΚΟ)				Δεκέμβριος 2020	1.47	1.53	1.46	1.52	1.52	---	---	---	1.56	---	224	2,452	8,727
1.523	1.432	1.52	4.97%	Μάρτιος 2021	---	---	---	---	1.46	---	---	---	---	---	---	---	---
				Ιούνιος 2021	---	---	---	---	1.47	---	---	---	---	---	---	---	---
				Σεπτέμβριος 2021	---	---	---	---	1.47	---	---	---	---	---	---	---	---
(Μέγεθος Συμβολαίου: 100 Χρεόγραφα, Φυσική Παράδοση)																	
ΕΛΛΗΝ. ΧΡΗΜΑΤΙΣΤΗΡΙΑ-Χ.Α. (ΚΟ)				Δεκέμβριος 2020	2.69	2.69	2.69	2.69	2.69	---	---	---	3.06	---	1	1	2,021
2.715	2.675	2.685	-0.56%	Μάρτιος 2021	---	---	---	---	2.72	---	---	---	---	---	---	---	---
				Ιούνιος 2021	---	---	---	---	2.74	---	---	---	---	---	---	---	---
				Σεπτέμβριος 2021	---	---	---	---	2.75	---	---	---	---	---	---	---	---
(Μέγεθος Συμβολαίου: 100 Χρεόγραφα, Φυσική Παράδοση)																	
ΕΛΛΗΝΙΚΑ ΠΕΤΡΕΛΑΙΑ (ΚΟ)				Δεκέμβριος 2020	4.56	4.56	4.50	4.54	4.54	---	---	---	5.30	---	12	40	1,902
4.575	4.485	4.54	-0.11%	Μάρτιος 2021	---	---	---	---	4.58	---	---	---	---	---	---	---	---
				Ιούνιος 2021	---	---	---	---	4.61	---	---	---	---	---	---	---	---
				Σεπτέμβριος 2021	---	---	---	---	4.63	---	---	---	---	---	---	---	---
(Μέγεθος Συμβολαίου: 100 Χρεόγραφα, Φυσική Παράδοση)																	
ΕΥΔΑΠ (ΚΟ)				Δεκέμβριος 2020	6.47	6.61	6.35	6.45	6.45	---	---	---	7.51	---	13	34	163
6.49	6.35	6.46	0.16%	Μάρτιος 2021	---	---	---	---	6.50	---	---	---	---	---	---	---	---
				Ιούνιος 2021	---	---	---	---	6.54	---	---	---	---	---	---	---	---
				Σεπτέμβριος 2021	---	---	---	---	6.57	---	---	---	---	---	---	---	---
(Μέγεθος Συμβολαίου: 100 Χρεόγραφα, Φυσική Παράδοση)																	
ΜΟΤΟΡ ΟΪΛ (ΚΟ)				Δεκέμβριος 2020	9.00	9.06	8.80	8.85	8.85	---	---	---	11.85	---	21	93	1,137
9.06	8.8	8.805	-2.17%	Μάρτιος 2021	---	---	---	---	9.07	---	---	13.27	---	---	---	---	2
				Ιούνιος 2021	---	---	---	---	9.12	---	---	---	---	---	---	---	---
				Σεπτέμβριος 2021	---	---	---	---	9.17	---	---	---	---	---	---	---	---

Σημειώσεις Παραγώγων

Τις τιμές εκκαθάρισης και τις τελικές ανοικτές θέσεις μπορείτε να τις ανακτήσετε στο ακόλουθο path <http://www.helex.gr/el/web/guest/statistics-end-of-day-derivatives>

Υποκείμενη Αγορά					Αγορά Παραγώγων												
Ανωτ Τιμή	Κατωτ Τιμή	Τιμή κλεισ.	Μεταβ.	Μήνας Παράδοσης	Άνοιγμα	Ανωτ Τιμή	Κατωτ Τιμή	Τελ Τιμή	Τιμή κλεισ.	Τελευταία ζήτηση	Τελευταία προσφορά	Τιμή Εκκαθάρισης*	Υψηλό ζωής	Χαμηλό ζωής	Πράξεις	Όγκος	Ανοικτές θέσεις
(Μέγεθος Συμβολαίου: 100 Χρεόγραφα, Φυσική Παράδοση)																	
ΜΥΤΙΛΗΝΑΙΟΣ (ΚΟ)					Δεκέμβριος 2020	9.74	9.74	9.63	9.68	9.68	---	---	10.06	---	32	84	4,860
9.8	9.615	9.64	-0.87%	Μάρτιος 2021	---	---	---	---	9.81	---	---	---	---	---	---	---	---
					Ιούνιος 2021	---	---	---	---	9.86	---	---	---	---	---	---	---
					Σεπτέμβριος 2021	---	---	---	---	9.90	---	---	---	---	---	---	---
(Μέγεθος Συμβολαίου: 100 Χρεόγραφα, Φυσική Παράδοση)																	
ΟΛΠ (ΚΟ)					Δεκέμβριος 2020	17.60	17.64	17.56	17.64	17.64	---	---	18.00	---	4	17	256
17.64	17.56	17.58	-0.68%	Μάρτιος 2021	---	---	---	---	17.85	---	---	---	---	---	---	---	---
					Ιούνιος 2021	---	---	---	---	17.94	---	---	---	---	---	---	---
					Σεπτέμβριος 2021	---	---	---	---	18.03	---	---	---	---	---	---	---
(Μέγεθος Συμβολαίου: 100 Χρεόγραφα, Φυσική Παράδοση)																	
ΟΠΑΠ (ΚΟ)					Δεκέμβριος 2020	8.17	8.21	8.11	8.12	8.12	---	---	8.74	---	54	319	2,740
8.28	8.1	8.1	-0.98%	Μάρτιος 2021	---	---	---	---	8.25	---	---	---	---	---	---	---	---
					Ιούνιος 2021	---	---	---	---	8.29	---	---	---	---	---	---	---
					Σεπτέμβριος 2021	---	---	---	---	8.33	---	---	---	---	---	---	---
(Μέγεθος Συμβολαίου: 100 Χρεόγραφα, Φυσική Παράδοση)																	
ΟΤΕ (ΚΟ)					Δεκέμβριος 2020	12.24	12.25	12.12	12.12	12.12	---	---	13.86	---	26	168	2,863
12.32	12.06	12.09	-1.71%	Μάρτιος 2021	---	---	---	---	12.40	---	---	---	---	---	---	---	---
					Ιούνιος 2021	---	---	---	---	12.46	---	---	---	---	---	---	---
					Σεπτέμβριος 2021	---	---	---	---	12.53	---	---	---	---	---	---	---
(Μέγεθος Συμβολαίου: 100 Χρεόγραφα, Φυσική Παράδοση)																	
ΠΕΙΡΑΙΩΣ ΤΡΑΠΕΖΑ (ΚΟ)					Δεκέμβριος 2020	1.02	1.03	0.991	0.993	0.993	---	---	1.28	---	191	4,232	14,165
1.03	0.9952	0.9956	-1.91%	Μάρτιος 2021	---	---	---	---	1.02	---	---	---	---	---	---	---	---
					Ιούνιος 2021	---	---	---	---	1.03	---	---	---	---	---	---	---
					Σεπτέμβριος 2021	---	---	---	---	1.03	---	---	---	---	---	---	---
(Μέγεθος Συμβολαίου: 100 Χρεόγραφα, Φυσική Παράδοση)																	
ΤΕΡΝΑ ΕΝΕΡΓΕΙΑΚΗ (ΚΟ)					Δεκέμβριος 2020	11.90	12.00	11.90	12.00	12.00	---	---	12.12	---	18	139	748
11.98	11.9	11.98	0.67%	Μάρτιος 2021	---	---	---	---	12.00	---	---	---	---	---	---	---	---
					Ιούνιος 2021	---	---	---	---	12.06	---	---	---	---	---	---	---
					Σεπτέμβριος 2021	---	---	---	---	12.12	---	---	---	---	---	---	---

Σημειώσεις Παραγώγων

Τις τιμές εκκαθάρισης και τις τελικές ανοικτές θέσεις μπορείτε να τις ανακτήσετε στο ακόλουθο path <http://www.helex.gr/el/web/guest/statistics-end-of-day-derivatives>

FTSE/X.A. Large Cap

(Μονάδα Διαπραγμάτευσης: 1 Μονάδα Δείκτη x 2€ - Τρόπος Εξάσκησης: Ευρωπαϊκός Χρηματικός Διακανονισμός)

Τιμή Εξάσκησης	Δικαιώματα Αγοράς														Δικαιώματα Πώλησης																		
	Νοέμβριος 2020							Δεκέμβριος 2020							Λοιποί Μήνες		Νοέμβριος 2020							Δεκέμβριος 2020							Λοιποί Μήνες		Τιμή Εξάσκησης
	Άνοιγμα	Ανιψ. Τιμή	Κατωτ. Τιμή	Τελ. Τιμή	Τιμή κλεισ.	Όγκος	Ανοικτές θέσεις	Άνοιγμα	Ανιψ. Τιμή	Κατωτ. Τιμή	Τελ. Τιμή	Τιμή κλεισ.	Όγκος	Ανοικτές θέσεις	Όγκος	Ανοικτές θέσεις	Άνοιγμα	Ανιψ. Τιμή	Κατωτ. Τιμή	Τελ. Τιμή	Τιμή κλεισ.	Όγκος	Ανοικτές θέσεις	Όγκος	Ανοικτές θέσεις	Όγκος	Ανοικτές θέσεις						
1,050	-	-	-	-	-	-	0.00	0.00	0.00	-	417.00	-	-	-	-	-	0.00	0.00	0.00	-	0.16	-	-	-	-	-	-	1,050					
1,075	-	-	-	-	-	-	0.00	0.00	0.00	-	392.00	-	-	-	-	-	0.00	0.00	0.00	-	0.29	-	-	-	-	-	-	1,075					
1,100	-	-	-	-	-	-	0.00	0.00	0.00	-	367.00	-	-	-	-	-	0.00	0.00	0.00	-	0.52	-	-	-	-	-	-	1,100					
1,125	-	-	-	-	-	-	0.00	0.00	0.00	-	343.00	-	-	-	-	-	0.00	0.00	0.00	-	0.89	-	-	-	-	-	-	1,125					
1,150	-	-	-	-	-	-	0.00	0.00	0.00	-	318.00	-	-	-	-	-	0.00	0.00	0.00	-	1.50	-	-	-	-	-	-	1,150					
1,175	-	-	-	-	-	-	0.00	0.00	0.00	-	294.00	-	-	-	-	-	0.00	0.00	0.00	-	2.30	-	-	-	-	-	-	1,175					
1,200	-	-	-	-	-	-	0.00	0.00	0.00	-	270.00	-	-	-	-	-	0.00	0.00	0.00	-	3.50	-	-	-	-	-	-	1,200					
1,225	-	-	-	-	-	-	0.00	0.00	0.00	-	247.00	-	-	-	-	-	0.00	0.00	0.00	-	5.30	-	-	-	-	-	-	1,225					
1,250	-	-	-	-	-	-	0.00	0.00	0.00	-	225.00	-	-	-	-	-	0.00	0.00	0.00	-	7.60	-	-	-	-	-	-	1,250					
1,275	-	-	-	-	-	-	0.00	0.00	0.00	-	203.00	-	-	-	-	-	0.00	0.00	0.00	-	10.75	-	-	-	-	-	-	1,275					
1,300	-	-	-	-	-	-	0.00	0.00	0.00	-	182.00	-	-	-	-	-	0.00	0.00	0.00	-	14.75	-	-	-	-	-	-	1,300					
1,325	0.00	0.00	0.00	-	150.00	-	0.00	0.00	0.00	-	162.00	-	-	-	-	-	0.00	0.00	0.00	-	19.75	-	-	-	-	-	-	1,325					
1,350	0.00	0.00	0.00	-	129.00	-	0.00	0.00	0.00	-	143.00	-	-	-	-	-	0.00	0.00	0.00	-	25.75	-	-	-	-	-	-	1,350					
1,375	0.00	0.00	0.00	-	110.00	-	0.00	0.00	0.00	-	126.00	-	-	-	-	-	0.00	0.00	0.00	-	33.25	-	-	-	-	-	-	1,375					
1,400	0.00	0.00	0.00	-	92.00	-	0.00	0.00	0.00	-	109.00	-	-	-	-	-	15.00	0.00	15.00	15.00	15.00	30	-	0.00	0.00	0.00	-	41.75	-	10	1,400		
1,425	0.00	0.00	0.00	-	76.00	-	0.00	0.00	0.00	-	94.50	-	60	-	-	-	0.00	0.00	0.00	-	34.00	-	20	0.00	0.00	0.00	-	52.00	-	20	1,425		
1,450	0.00	0.00	0.00	-	62.00	-	20	0.00	0.00	0.00	-	81.00	-	-	-	-	44.75	0.00	44.75	44.75	44.75	2	41	0.00	0.00	0.00	-	63.00	-	-	1,450		
1,475	0.00	0.00	0.00	-	49.50	-	101	0.00	0.00	0.00	-	69.00	-	20	-	-	0.00	0.00	0.00	-	57.50	-	40	82.50	82.50	82.50	82.50	82.50	20	-	1,475		
1,500	0.00	0.00	0.00	-	39.00	-	61	0.00	0.00	0.00	-	58.00	-	21	-	-	0.00	0.00	0.00	-	72.00	-	40	0.00	0.00	0.00	-	90.00	-	-	1,500		
1,525	0.00	0.00	0.00	-	30.00	-	61	0.00	0.00	0.00	-	48.50	-	-	-	-	0.00	0.00	0.00	-	88.00	-	80	0.00	0.00	0.00	-	106.00	-	-	1,525		
1,550	0.00	0.00	0.00	-	23.00	-	52	0.00	0.00	0.00	-	40.25	-	-	-	-	0.00	0.00	0.00	-	106.00	-	61	0.00	0.00	0.00	-	122.00	-	-	1,550		
1,575	0.00	0.00	0.00	-	17.25	-	1	0.00	0.00	0.00	-	33.25	-	-	-	-	0.00	0.00	0.00	-	125.00	-	10	0.00	0.00	0.00	-	140.00	-	-	1,575		
1,600	0.00	0.00	0.00	-	12.75	-	60	0.00	0.00	0.00	-	27.00	-	-	-	-	0.00	0.00	0.00	-	145.00	-	-	0.00	0.00	0.00	-	159.00	-	-	1,600		
1,625	0.00	0.00	0.00	-	9.20	-	-	0.00	0.00	0.00	-	22.00	-	-	-	-	0.00	0.00	0.00	-	167.00	-	-	0.00	0.00	0.00	-	179.00	-	-	1,625		
1,650	0.00	0.00	0.00	-	6.60	-	-	0.00	0.00	0.00	-	17.75	-	-	-	-	0.00	0.00	0.00	-	189.00	-	-	0.00	0.00	0.00	-	199.00	-	-	1,650		
1,675	0.00	0.00	0.00	-	4.60	-	-	0.00	0.00	0.00	-	14.00	-	-	-	-	0.00	0.00	0.00	-	212.00	-	-	0.00	0.00	0.00	-	221.00	-	-	1,675		
1,700	0.00	0.00	0.00	-	3.20	-	-	0.00	0.00	0.00	-	11.25	-	-	-	-	0.00	0.00	0.00	-	236.00	-	-	0.00	0.00	0.00	-	243.00	-	-	1,700		
1,725	0.00	0.00	0.00	-	2.20	-	-	0.00	0.00	0.00	-	8.80	-	-	-	-	0.00	0.00	0.00	-	260.00	-	-	0.00	0.00	0.00	-	265.00	-	-	1,725		
1,750	-	-	-	-	-	-	0.00	0.00	0.00	-	6.90	-	-	-	-	-	-	-	-	-	-	-	-	0.00	0.00	0.00	-	288.00	-	-	1,750		
1,775	-	-	-	-	-	-	0.00	0.00	0.00	-	5.40	-	-	-	-	-	-	-	-	-	-	-	-	0.00	0.00	0.00	-	312.00	-	-	1,775		
1,800	-	-	-	-	-	-	0.00	0.00	0.00	-	4.10	-	-	-	-	-	-	-	-	-	-	-	-	0.00	0.00	0.00	-	335.00	-	-	1,800		
1,825	-	-	-	-	-	-	0.00	0.00	0.00	-	3.20	-	-	-	-	-	-	-	-	-	-	-	-	0.00	0.00	0.00	-	359.00	-	-	1,825		
1,850	-	-	-	-	-	-	0.00	0.00	0.00	-	2.40	-	-	-	-	-	-	-	-	-	-	-	-	0.00	0.00	0.00	-	383.00	-	-	1,850		
1,875	-	-	-	-	-	-	0.00	0.00	0.00	-	1.80	-	-	-	-	-	-	-	-	-	-	-	-	0.00	0.00	0.00	-	408.00	-	-	1,875		
1,900	-	-	-	-	-	-	0.00	0.00	0.00	-	1.40	-	-	-	-	-	-	-	-	-	-	-	-	0.00	0.00	0.00	-	432.00	-	-	1,900		
1,925	-	-	-	-	-	-	0.00	0.00	0.00	-	1.00	-	-	-	-	-	-	-	-	-	-	-	-	0.00	0.00	0.00	-	457.00	-	-	1,925		

FTSE/X.A. Large Cap

(Μονάδα Διαπραγμάτευσης: 1 Μονάδα Δείκτη x 2€ - Τρόπος Εξάσκησης: Ευρωπαϊκός Χρηματικός Διακανονισμός)

Τιμή Εξάσκησης	Δικαιώματα Αγοράς														Δικαιώματα Πώλησης																				
	Νοέμβριος 2020							Δεκέμβριος 2020							Λοιποί Μήνες		Νοέμβριος 2020							Δεκέμβριος 2020							Λοιποί Μήνες		Τιμή Εξάσκησης		
	Άνοιγμα	Ανιψ. Τιμή	Κατωτ. Τιμή	Τελ. Τιμή	Τιμή κλεισ.	Όγκος	Ανοικτές θέσεις	Άνοιγμα	Ανιψ. Τιμή	Κατωτ. Τιμή	Τελ. Τιμή	Τιμή κλεισ.	Όγκος	Ανοικτές θέσεις	Όγκος	Ανοικτές θέσεις	Άνοιγμα	Ανιψ. Τιμή	Κατωτ. Τιμή	Τελ. Τιμή	Τιμή κλεισ.	Όγκος	Ανοικτές θέσεις	Άνοιγμα	Ανιψ. Τιμή	Κατωτ. Τιμή	Τελ. Τιμή	Τιμή κλεισ.	Όγκος	Ανοικτές θέσεις	Όγκος	Ανοικτές θέσεις			
1,950	-	-	-	-	-	-	-	0.00	0.00	0.00	-	0.77	-	-			-	-	-	-	-	-	-	-	0.00	0.00	0.00	-	481.00	-	-				1,950
1,975	-	-	-	-	-	-	-	0.00	0.00	0.00	-	0.57	-	-			-	-	-	-	-	-	-	-	0.00	0.00	0.00	-	506.00	-	-			1,975	
2,000	-	-	-	-	-	-	-	0.00	0.00	0.00	-	0.42	-	-			-	-	-	-	-	-	-	-	0.00	0.00	0.00	-	531.00	-	-			2,000	
2,050	-	-	-	-	-	-	-	0.00	0.00	0.00	-	0.23	-	-			-	-	-	-	-	-	-	-	0.00	0.00	0.00	-	581.00	-	-			2,050	
2,100	-	-	-	-	-	-	-	0.00	0.00	0.00	-	0.12	-	-			-	-	-	-	-	-	-	-	0.00	0.00	0.00	-	630.00	-	-			2,100	
2,150	-	-	-	-	-	-	-	0.00	0.00	0.00	-	0.06	-	-			-	-	-	-	-	-	-	-	0.00	0.00	0.00	-	680.00	-	-			2,150	
2,200	-	-	-	-	-	-	-	0.00	0.00	0.00	-	0.03	-	-			-	-	-	-	-	-	-	-	0.00	0.00	0.00	-	730.00	-	-			2,200	
2,250	-	-	-	-	-	-	-	0.00	0.00	0.00	-	0.02	-	-			-	-	-	-	-	-	-	-	0.00	0.00	0.00	-	780.00	-	-			2,250	
2,300	-	-	-	-	-	-	-	0.00	0.00	0.00	-	0.01	-	-			-	-	-	-	-	-	-	-	0.00	0.00	0.00	-	830.00	-	-			2,300	
2,350	-	-	-	-	-	-	-	0.00	0.00	0.00	-	0.02	-	-			-	-	-	-	-	-	-	-	0.00	0.00	0.00	-	879.00	-	-			2,350	
2,400	-	-	-	-	-	-	-	0.00	0.00	0.00	-	0.01	-	-			-	-	-	-	-	-	-	-	0.00	0.00	0.00	-	929.00	-	-			2,400	
2,450	-	-	-	-	-	-	-	0.00	0.00	0.00	-	0.01	-	-			-	-	-	-	-	-	-	-	0.00	0.00	0.00	-	979.00	-	-			2,450	
2,500	-	-	-	-	-	-	-	0.00	0.00	0.00	-	0.01	-	-			-	-	-	-	-	-	-	-	0.00	0.00	0.00	-	1,029.00	-	-			2,500	
2,550	-	-	-	-	-	-	-	0.00	0.00	0.00	-	0.01	-	-			-	-	-	-	-	-	-	-	0.00	0.00	0.00	-	1,079.00	-	-			2,550	
2,600	-	-	-	-	-	-	-	0.00	0.00	0.00	-	0.01	-	-			-	-	-	-	-	-	-	-	0.00	0.00	0.00	-	1,129.00	-	-			2,600	
Σύνολο:						0	356						0	101	0	0														20	30	0	0		
Αριθμός Πράξεων:							0							0	0																1			0	

ALPHA BANK (KO)

(Μέγεθος Συμβολαίου: 100 Χρεόγραφα, Τρόπος Εξάσκησης: Αμερικάνικος, Φυσική Παράδοση)

Τιμή Εξάσκησης	Δικαιώματα Αγοράς												Δικαιώματα Πώλησης															
	Νοέμβριος 2020				Δεκέμβριος 2020				Λοιποί Μήνες				Νοέμβριος 2020				Δεκέμβριος 2020				Λοιποί Μήνες							
	Άνοιγμα	Ανιγ. Τιμή	Καπιτ. Τιμή	Τελ. Τιμή	Τιμή κλεισ.	Όγκος	Ανοικτές θέσεις	Άνοιγμα	Ανιγ. Τιμή	Καπιτ. Τιμή	Τελ. Τιμή	Τιμή κλεισ.	Όγκος	Ανοικτές θέσεις	Όγκος	Ανοικτές θέσεις	Άνοιγμα	Ανιγ. Τιμή	Καπιτ. Τιμή	Τελ. Τιμή	Τιμή κλεισ.	Όγκος	Ανοικτές θέσεις	Όγκος	Ανοικτές θέσεις	Τιμή Εξάσκησης		
0.250	0.000	0.000	0.000	0.265	-	-	0.000	0.000	0.000	0.266	-	-	0.000	0.000	0.000	0.001	-	-	0.000	0.000	0.000	0.001	-	-	0.000	0.000	0.000	0.003
0.300	0.000	0.000	0.000	0.216	-	-	0.000	0.000	0.000	0.217	-	-	0.000	0.000	0.000	0.001	-	-	0.000	0.000	0.000	0.001	-	-	0.000	0.000	0.000	0.003
0.350	0.000	0.000	0.000	0.168	-	-	0.000	0.000	0.000	0.171	-	-	0.000	0.000	0.000	0.003	-	-	0.000	0.000	0.000	0.004	-	-	0.000	0.000	0.000	0.004
0.400	0.000	0.000	0.000	0.124	-	-	0.000	0.000	0.000	0.129	-	-	0.000	0.000	0.000	0.009	-	-	0.000	0.000	0.000	0.012	-	-	0.000	0.000	0.000	0.004
0.450	0.000	0.000	0.000	0.087	-	7	0.000	0.000	0.000	0.093	-	-	0.000	0.000	0.000	0.021	-	-	0.000	0.000	0.000	0.027	-	-	0.000	0.000	0.000	0.005
0.500	0.000	0.000	0.000	0.058	-	-	0.000	0.000	0.000	0.065	-	-	0.000	0.000	0.000	0.042	-	-	0.000	0.000	0.000	0.049	-	-	0.000	0.000	0.000	0.005
0.550	0.000	0.000	0.000	0.036	-	-	0.000	0.000	0.000	0.044	-	-	0.000	0.000	0.000	0.071	-	-	0.000	0.000	0.000	0.078	-	-	0.000	0.000	0.000	0.006
0.600	0.000	0.000	0.000	0.022	-	-	0.000	0.000	0.000	0.029	-	-	0.000	0.000	0.000	0.106	-	-	0.000	0.000	0.000	0.112	-	-	0.000	0.000	0.000	0.006
0.650	0.000	0.000	0.000	0.013	-	-	0.000	0.000	0.000	0.019	-	-	0.000	0.000	0.000	0.147	-	-	0.000	0.000	0.000	0.152	-	-	0.000	0.000	0.000	0.007
0.700	0.000	0.000	0.000	0.008	-	-	0.000	0.000	0.000	0.012	-	-	0.000	0.000	0.000	0.192	-	-	0.000	0.000	0.000	0.195	-	-	0.000	0.000	0.000	0.007
0.750	0.000	0.000	0.000	0.004	-	-	0.000	0.000	0.000	0.007	-	-	0.000	0.000	0.000	0.238	-	-	0.000	0.000	0.000	0.241	-	-	0.000	0.000	0.000	0.008
0.800	0.000	0.000	0.000	0.002	-	-	0.000	0.000	0.000	0.005	-	-	0.000	0.000	0.000	0.287	-	-	0.000	0.000	0.000	0.288	-	-	0.000	0.000	0.000	0.008
0.850	0.000	0.000	0.000	0.001	-	-	0.000	0.000	0.000	0.003	-	-	0.000	0.000	0.000	0.336	-	-	0.000	0.000	0.000	0.336	-	-	0.000	0.000	0.000	0.009
0.900					-	-	0.000	0.000	0.000	0.002	-	-					-	-	0.000	0.000	0.000	0.385	-	-				0.009
0.950					-	-	0.000	0.000	0.000	0.001	-	-					-	-	0.000	0.000	0.000	0.435	-	-				0.010
1.000					-	-	0.000	0.000	0.000	0.001	-	-					-	-	0.000	0.000	0.000	0.485	-	-				0.010
1.100					-	-	0.000	0.000	0.000	0.003	-	-					-	-	0.000	0.000	0.000	0.585	-	-				0.011
1.200					-	-	0.000	0.000	0.000	0.002	-	-					-	-	0.000	0.000	0.000	0.685	-	-				0.012
1.300					-	-	0.000	0.000	0.000	0.001	-	-					-	-	0.000	0.000	0.000	0.785	-	-				0.013
1.400					-	-	0.000	0.000	0.000	0.001	-	-					-	-	0.000	0.000	0.000	0.885	-	-				0.014
1.500					-	-	0.000	0.000	0.000	0.001	-	-					-	-	0.000	0.000	0.000	0.985	-	-				0.015
1.600					-	-	0.000	0.000	0.000	0.001	-	-					-	-	0.000	0.000	0.000	1.09	-	-				0.016
1.700					-	-	0.000	0.000	0.000	0.001	-	-					-	-	0.000	0.000	0.000	1.19	-	-				0.017
1.800					-	-	0.000	0.000	0.000	0.002	-	-					-	-	0.000	0.000	0.000	1.29	-	-				0.018
1.900					-	-	0.000	0.000	0.000	0.001	-	-					-	-	0.000	0.000	0.000	1.39	-	-				0.019
2.000					-	-	0.000	0.000	0.000	0.001	-	-					-	-	0.000	0.000	0.000	1.49	-	-				0.020
2.200					-	-	0.000	0.000	0.000	0.001	-	-					-	-	0.000	0.000	0.000	1.69	-	-				0.022
2.400					-	-	0.000	0.000	0.000	0.001	-	-					-	-	0.000	0.000	0.000	1.89	-	-				0.024
2.600					-	-	0.000	0.000	0.000	0.001	-	-					-	-	0.000	0.000	0.000	2.09	-	-				0.026
2.800					-	-	0.000	0.000	0.000	0.001	-	-					-	-	0.000	0.000	0.000	2.29	-	-				0.028
Σύνολα:					0	7						0	0	0	0			0	0				0	0	0	0		
Αριθμός Πράξεων:					0							0		0				0.00				0		0				

ΔΕΗ (ΚΟ)

(Μέγεθος Συμβολαίου: 100 Χρεόγραφα, Τρόπος Εξάσκησης: Αμερικάνικος, Φυσική Παράδοση)

Τιμή Εξάσκησης	Δικαιώματα Αγοράς												Δικαιώματα Πώλησης												Τιμή Εξάσκησης		
	Νοέμβριος 2020				Δεκέμβριος 2020				Λοιποί Μήνες				Νοέμβριος 2020				Δεκέμβριος 2020				Λοιποί Μήνες						
	Άνοιγμα	Ανιψ. Τιμή	Κατωτ. Τιμή	Τελ. Τιμή	Τιμή κλεισ.	Όγκος	Ανοικτές θέσεις	Άνοιγμα	Ανιψ. Τιμή	Κατωτ. Τιμή	Τελ. Τιμή	Τιμή κλεισ.	Όγκος	Ανοικτές θέσεις	Όγκος	Ανοικτές θέσεις	Άνοιγμα	Ανιψ. Τιμή	Κατωτ. Τιμή	Τελ. Τιμή	Τιμή κλεισ.	Όγκος	Ανοικτές θέσεις	Όγκος		Ανοικτές θέσεις	Τιμή Εξάσκησης
1.000						-	0.000	0.000	0.000		4.23	-	-			-	0.000	0.000	0.000		0.001	-	-			0.010	
1.100						-	0.000	0.000	0.000		4.13	-	-			-	0.000	0.000	0.000		0.001	-	-			0.011	
1.200						-	0.000	0.000	0.000		4.03	-	-			-	0.000	0.000	0.000		0.003	-	-			0.012	
1.300						-	0.000	0.000	0.000		3.93	-	-			-	0.000	0.000	0.000		0.001	-	-			0.013	
1.400						-	0.000	0.000	0.000		3.83	-	-			-	0.000	0.000	0.000		0.001	-	-			0.014	
1.500						-	0.000	0.000	0.000		3.73	-	-			-	0.000	0.000	0.000		0.001	-	-			0.015	
1.600						-	0.000	0.000	0.000		3.64	-	-			-	0.000	0.000	0.000		0.002	-	-			0.016	
1.700						-	0.000	0.000	0.000		3.54	-	-			-	0.000	0.000	0.000		0.001	-	-			0.017	
1.800						-	0.000	0.000	0.000		3.44	-	-			-	0.000	0.000	0.000		0.001	-	-			0.018	
1.900						-	0.000	0.000	0.000		3.34	-	-			-	0.000	0.000	0.000		0.001	-	-			0.019	
2.000						-	0.000	0.000	0.000		3.24	-	-			-	0.000	0.000	0.000		0.002	-	-			0.020	
2.200						-	0.000	0.000	0.000		3.04	-	-			-	0.000	0.000	0.000		0.001	-	-			0.022	
2.400						-	0.000	0.000	0.000		2.84	-	-			-	0.000	0.000	0.000		0.001	-	-			0.024	
2.600						-	0.000	0.000	0.000		2.64	-	-			-	0.000	0.000	0.000		0.001	-	-			0.026	
2.800	0.000	0.000	0.000		2.43	-	0.000	0.000	0.000		2.44	-	-			0.000	0.000	0.000		0.001	-	-			0.028		
3.000	0.000	0.000	0.000		2.24	-	0.000	0.000	0.000		2.24	-	-			0.000	0.000	0.000		0.001	-	-			0.030		
3.200	0.000	0.000	0.000		2.04	-	0.000	0.000	0.000		2.04	-	-			0.000	0.000	0.000		0.001	-	-			0.032		
3.400	0.000	0.000	0.000		1.84	-	0.000	0.000	0.000		1.84	-	-			0.000	0.000	0.000		0.001	-	-			0.034		
3.600	0.000	0.000	0.000		1.64	-	0.000	0.000	0.000		1.65	-	-			0.000	0.000	0.000		0.001	-	-			0.036		
3.800	0.000	0.000	0.000		1.44	-	0.000	0.000	0.000		1.45	-	-			0.000	0.000	0.000		0.001	-	-			0.038		
4.000	0.000	0.000	0.000		1.24	-	0.000	0.000	0.000		1.26	-	-			0.000	0.000	0.000		0.002	-	30			0.040		
4.400	0.000	0.000	0.000		0.856	-	0.000	0.000	0.000		0.914	-	-			0.000	0.000	0.000		0.019	-	39			0.044		
4.800	0.000	0.000	0.000		0.522	-	0.000	0.000	0.000		0.617	-	-			0.000	0.000	0.000		0.083	-	8			0.048		
5.200	0.000	0.000	0.000		0.271	-	0.000	0.000	0.000		0.387	-	-			0.000	0.000	0.000		0.232	-	10			0.052		
5.600	0.000	0.000	0.000		0.117	-	0.000	0.000	0.000		0.229	-	4			0.000	0.000	0.000		0.479	-	-			0.056		
6.000	0.000	0.000	0.000		0.043	-	0.000	0.000	0.000		0.125	-	50			0.000	0.000	0.000		0.806	-	-			0.060		
6.400	0.000	0.000	0.000		0.014	-	0.000	0.000	0.000		0.064	-	-			0.000	0.000	0.000		1.18	-	-			0.064		
6.800	0.000	0.000	0.000		0.004	-	0.000	0.000	0.000		0.032	-	-			0.000	0.000	0.000		1.57	-	-			0.068		
7.200	0.000	0.000	0.000		0.001	-	0.000	0.000	0.000		0.015	-	-			0.000	0.000	0.000		1.97	-	-			0.072		
7.600	0.000	0.000	0.000		0.001	-	0.000	0.000	0.000		0.007	-	-			0.000	0.000	0.000		2.37	-	-			0.076		
Σύνολα:						0	107						0	54	0	0					0	87		0	0	0	0
Αριθμός Πράξεων:						0							0		0						0.00			0		0	

ΕΘΝΙΚΗ ΤΡΑΠΕΖΑ (ΚΟ)

(Μέγεθος Συμβολαίου: 100 Χρεόγραφα, Τρόπος Εξάσκησης: Αμερικάνικος, Φυσική Παράδοση)

Τιμή Εξάσκησης	Δικαιώματα Αγοράς												Δικαιώματα Πώλησης														
	Νοέμβριος 2020				Δεκέμβριος 2020				Λοιποί Μήνες				Νοέμβριος 2020				Δεκέμβριος 2020				Λοιποί Μήνες						
	Άνοιγμα	Ανιγτ Τιμή	Καπιτ Τιμή	Τελ Τιμή	Τιμή κλεισ.	Όγκος	Ανοικτές θέσεις	Άνοιγμα	Ανιγτ Τιμή	Καπιτ Τιμή	Τελ Τιμή	Τιμή κλεισ.	Όγκος	Ανοικτές θέσεις	Όγκος	Ανοικτές θέσεις	Άνοιγμα	Ανιγτ Τιμή	Καπιτ Τιμή	Τελ Τιμή	Τιμή κλεισ.	Όγκος	Ανοικτές θέσεις	Όγκος	Ανοικτές θέσεις	Τιμή Εξάσκησης	
0.600						-	0.000	0.000	0.000		0.453	-	-			0.000	0.000	0.000		0.001	-	-				0.006	
0.650						-	0.000	0.000	0.000		0.404	-	-			0.000	0.000	0.000		0.002	-	-				0.007	
0.700						-	0.000	0.000	0.000		0.356	-	-			0.000	0.000	0.000		0.004	-	-				0.007	
0.750	0.000	0.000	0.000		0.302	-	0.000	0.000	0.000		0.310	-	-			0.000	0.000	0.000		0.008	-	-				0.008	
0.800	0.000	0.000	0.000		0.254	-	0.000	0.000	0.000		0.266	-	-			0.000	0.000	0.000		0.014	-	-				0.008	
0.850	0.000	0.000	0.000		0.209	-	0.000	0.000	0.000		0.226	-	-			0.000	0.000	0.000		0.023	-	-				0.009	
0.900	0.000	0.000	0.000		0.167	-	0.000	0.000	0.000		0.190	-	-			0.000	0.000	0.000		0.037	-	-				0.009	
0.950	0.000	0.000	0.000		0.129	-	0.000	0.000	0.000		0.157	-	-			0.000	0.000	0.000		0.054	-	-				0.010	
1.000	0.000	0.000	0.000		0.096	-	0.000	0.000	0.000		0.128	-	-			0.000	0.000	0.000		0.075	-	-				0.010	
1.100	0.000	0.000	0.000		0.049	-	0.000	0.000	0.000		0.082	-	-			0.000	0.000	0.000		0.129	-	-				0.011	
1.200	0.000	0.000	0.000		0.022	-	145	0.000	0.000	0.000		0.050	-	-			0.000	0.000	0.000		0.197	-	-				0.012
1.300	0.000	0.000	0.000		0.009	-	-	0.000	0.000	0.000		0.030	-	-			0.000	0.000	0.000		0.276	-	-				0.013
1.400	0.000	0.000	0.000		0.003	-	-	0.000	0.000	0.000		0.017	-	-			0.000	0.000	0.000		0.364	-	-				0.014
1.500	0.000	0.000	0.000		0.001	-	-	0.000	0.000	0.000		0.010	-	-			0.000	0.000	0.000		0.457	-	-				0.015
1.600	0.000	0.000	0.000		0.001	-	-	0.000	0.000	0.000		0.005	-	-			0.000	0.000	0.000		0.553	-	-				0.016
1.700	0.000	0.000	0.000		0.001	-	-	0.000	0.000	0.000		0.003	-	-			0.000	0.000	0.000		0.651	-	-				0.017
1.800						-	0.000	0.000	0.000		0.001	-	-			0.000	0.000	0.000		0.750	-	-				0.018	
1.900						-	0.000	0.000	0.000		0.001	-	-			0.000	0.000	0.000		0.850	-	-				0.019	
2.000						-	0.000	0.000	0.000		0.001	-	-			0.000	0.000	0.000		0.950	-	-				0.020	
2.200						-	0.000	0.000	0.000		0.001	-	-			0.000	0.000	0.000		1.15	-	-				0.022	
2.400						-	0.000	0.000	0.000		0.002	-	-			0.000	0.000	0.000		1.35	-	-				0.024	
2.600						-	0.000	0.000	0.000		0.001	-	-			0.000	0.000	0.000		1.55	-	-				0.026	
2.800						-	0.000	0.000	0.000		0.001	-	-			0.000	0.000	0.000		1.75	-	-				0.028	
3.000						-	0.000	0.000	0.000		0.004	-	-			0.000	0.000	0.000		1.95	-	-				0.030	
3.200						-	0.000	0.000	0.000		0.003	-	-			0.000	0.000	0.000		2.15	-	-				0.032	
3.400						-	0.000	0.000	0.000		0.002	-	-			0.000	0.000	0.000		2.35	-	-				0.034	
3.600						-	0.000	0.000	0.000		0.001	-	-			0.000	0.000	0.000		2.55	-	-				0.036	
3.800						-	0.000	0.000	0.000		0.001	-	-			0.000	0.000	0.000		2.75	-	-				0.038	
4.000						-	0.000	0.000	0.000		0.001	-	-			0.000	0.000	0.000		2.95	-	-				0.040	
Σύνολα:						0	145					0	0	0	0					0	450			0	0		
Αριθμός Πράξεων:						0						0		0						0.00			0		0		

ΟΠΑΠ (ΚΟ)

(Μέγεθος Συμβολαίου: 100 Χρεόγραφα, Τρόπος Εξάσκησης: Αμερικάνικος, Φυσική Παράδοση)

Τιμή Εξάσκησης	Δικαιώματα Αγοράς														Δικαιώματα Πώλησης																							
	Νοέμβριος 2020							Δεκέμβριος 2020							Λοιποί Μήνες		Νοέμβριος 2020							Δεκέμβριος 2020							Λοιποί Μήνες		Τιμή Εξάσκησης					
	Άνοιγμα	Ανιγτ Τιμή	Κατωτ Τιμή	Τελ Τιμή	Τιμή κλεισ.	Όγκος	Ανοικτές θέσεις	Άνοιγμα	Ανιγτ Τιμή	Κατωτ Τιμή	Τελ Τιμή	Τιμή κλεισ.	Όγκος	Ανοικτές θέσεις	Όγκος	Ανοικτές θέσεις	Άνοιγμα	Ανιγτ Τιμή	Κατωτ Τιμή	Τελ Τιμή	Τιμή κλεισ.	Όγκος	Ανοικτές θέσεις	Άνοιγμα	Ανιγτ Τιμή	Κατωτ Τιμή	Τελ Τιμή	Τιμή κλεισ.	Όγκος	Ανοικτές θέσεις	Όγκος	Ανοικτές θέσεις						
4.000						-	-	0.000	0.000	0.000		4.19	-	-									-	-	0.000	0.000	0.000		0.001	-	-							
4.400						-	-	0.000	0.000	0.000		3.79	-	-									-	-	0.000	0.000	0.000		0.001	-	-							0.044
4.800						-	-	0.000	0.000	0.000		3.40	-	-									-	-	0.000	0.000	0.000		0.001	-	-							0.048
5.200						-	-	0.000	0.000	0.000		3.00	-	-									-	-	0.000	0.000	0.000		0.001	-	-							0.052
5.600	0.000	0.000	0.000		2.59	-	-	0.000	0.000	0.000		2.60	-	-			0.000	0.000	0.000		0.001	-	-	0.000	0.000	0.000		0.001	-	-							0.056	
6.000	0.000	0.000	0.000		2.19	-	-	0.000	0.000	0.000		2.20	-	-			0.000	0.000	0.000		0.001	-	-	0.000	0.000	0.000		0.003	-	-							0.060	
6.400	0.000	0.000	0.000		1.79	-	-	0.000	0.000	0.000		1.81	-	-			0.000	0.000	0.000		0.001	-	-	0.000	0.000	0.000		0.013	-	-							0.064	
6.800	0.000	0.000	0.000		1.40	-	-	0.000	0.000	0.000		1.44	-	-			0.000	0.000	0.000		0.005	-	-	0.000	0.000	0.000		0.039	-	-							0.068	
7.200	0.000	0.000	0.000		1.02	-	-	0.000	0.000	0.000		1.10	-	-			0.000	0.000	0.000		0.027	-	-	0.000	0.000	0.000		0.095	-	-							0.072	
7.600	0.000	0.000	0.000		0.680	-	-	0.000	0.000	0.000		0.796	-	-			0.000	0.000	0.000		0.087	-	16	0.000	0.000	0.000		0.192	-	-							0.076	
8.000	0.000	0.000	0.000		0.407	-	5	0.000	0.000	0.000		0.552	-	-			0.000	0.000	0.000		0.214	-	5	0.000	0.000	0.000		0.347	-	-							0.080	
8.400	0.000	0.000	0.000		0.214	-	25	0.000	0.000	0.000		0.362	-	-			0.000	0.000	0.000		0.422	-	10	0.000	0.000	0.000		0.557	-	-							0.084	
8.800	0.000	0.000	0.000		0.101	-	27	0.000	0.000	0.000		0.224	-	-			0.000	0.000	0.000		0.709	-	-	0.000	0.000	0.000		0.819	-	-							0.088	
9.200	0.000	0.000	0.000		0.042	-	-	0.000	0.000	0.000		0.131	-	-			0.000	0.000	0.000		1.05	-	-	0.000	0.000	0.000		1.13	-	-							0.092	
9.600	0.000	0.000	0.000		0.015	-	-	0.000	0.000	0.000		0.074	-	-			0.000	0.000	0.000		1.43	-	-	0.000	0.000	0.000		1.47	-	-							0.096	
10.000	0.000	0.000	0.000		0.005	-	-	0.000	0.000	0.000		0.040	-	-			0.000	0.000	0.000		1.82	-	-	0.000	0.000	0.000		1.84	-	-							0.100	
11.000	0.000	0.000	0.000		0.001	-	-	0.000	0.000	0.000		0.007	-	-			0.000	0.000	0.000		2.82	-	-	0.000	0.000	0.000		2.82	-	-							0.110	
12.000						-	-	0.000	0.000	0.000		0.001	-	-									-	-	0.000	0.000	0.000		3.82	-	-							0.120
13.000						-	-	0.000	0.000	0.000		0.008	-	-									-	-	0.000	0.000	0.000		4.82	-	-							0.130
14.000						-	-	0.000	0.000	0.000		0.003	-	-									-	-	0.000	0.000	0.000		5.82	-	-							0.140
15.000						-	-	0.000	0.000	0.000		0.001	-	-									-	-	0.000	0.000	0.000		6.82	-	-							0.150
16.000						-	-	0.000	0.000	0.000		0.001	-	-									-	-	0.000	0.000	0.000		7.82	-	-							0.160
17.000						-	-	0.000	0.000	0.000		0.001	-	-									-	-	0.000	0.000	0.000		8.82	-	-							0.170
Σύνολα:						0	57						0	0	0	0						0	31					0	22	0	0							
Αριθμός Πράξεων:						0							0	0								0.00						0		0								

Ημερήσιο Δελτίο Τιμών

Έτος: 141 Αύξων Αριθμός Συνεδρίασης: 201

Ενότητα 7: Δικαιώματα Προαίρεσης σε Μετοχές

Τετάρτη, 21 Οκτωβρίου, 2020

ΟΤΕ (ΚΟ)

(Μέγεθος Συμβολαίου: 100 Χρεόγραφα, Τρόπος Εξάσκησης: Αμερικάνικος, Φυσική Παράδοση)

Τιμή Εξάσκησης	Δικαιώματα Αγοράς													Δικαιώματα Πώλησης													
	Νοέμβριος 2020				Δεκέμβριος 2020				Λοιποί Μήνες					Νοέμβριος 2020				Δεκέμβριος 2020				Λοιποί Μήνες					
	Άνοιγμα	Ανιγν. Τιμή	Καταπ. Τιμή	Τελ. Τιμή	Τιμή κλεισ.	Όγκος	Ανοικτές θέσεις	Άνοιγμα	Ανιγν. Τιμή	Καταπ. Τιμή	Τελ. Τιμή	Τιμή κλεισ.	Όγκος	Ανοικτές θέσεις	Όγκος	Ανοικτές θέσεις	Άνοιγμα	Ανιγν. Τιμή	Καταπ. Τιμή	Τελ. Τιμή	Τιμή κλεισ.	Όγκος	Ανοικτές θέσεις	Όγκος	Ανοικτές θέσεις	Τιμή Εξάσκησης	
7.200						-	0.000	0.000	0.000		5.12	-	-			0.000	0.000	0.000		0.001	-	-					0.072
7.600						-	0.000	0.000	0.000		4.72	-	-			0.000	0.000	0.000		0.001	-	-					0.076
8.000						-	0.000	0.000	0.000		4.33	-	-			0.000	0.000	0.000		0.001	-	-					0.080
8.400						-	0.000	0.000	0.000		3.93	-	-			0.000	0.000	0.000		0.001	-	-					0.084
8.800	0.000	0.000	0.000		3.52	-	0.000	0.000	0.000		3.53	-	-			0.000	0.000	0.000		0.001	-	-					0.088
9.200	0.000	0.000	0.000		3.12	-	0.000	0.000	0.000		3.13	-	-			0.000	0.000	0.000		0.004	-	-					0.092
9.600	0.000	0.000	0.000		2.72	-	0.000	0.000	0.000		2.74	-	-			0.000	0.000	0.000		0.011	-	-					0.096
10.000	0.000	0.000	0.000		2.32	-	0.000	0.000	0.000		2.36	-	-			0.000	0.000	0.000		0.027	-	-					0.100
11.000	0.000	0.000	0.000		1.38	-	0.000	0.000	0.000		1.48	-	-			0.000	0.000	0.000		0.143	-	-					0.110
12.000	0.000	0.000	0.000		0.636	-	0.000	0.000	0.000		0.795	-	-			0.000	0.000	0.000		0.458	-	-					0.120
13.000	0.000	0.000	0.000		0.212	-	0.299	0.299	0.289	0.299	0.299	20	16			0.000	0.000	0.000		1.02	-	-					0.130
14.000	0.000	0.000	0.000		0.051	-	0.000	0.000	0.000		0.137	-	-			0.000	0.000	0.000		1.80	-	-					0.140
15.000	0.000	0.000	0.000		0.009	-	0.000	0.000	0.000		0.044	-	-			0.000	0.000	0.000		2.72	-	-					0.150
16.000	0.000	0.000	0.000		0.001	-	0.000	0.000	0.000		0.012	-	-			0.000	0.000	0.000		3.70	-	-					0.160
17.000	0.000	0.000	0.000		0.001	-	0.000	0.000	0.000		0.003	-	-			0.000	0.000	0.000		4.70	-	-					0.170
18.000	0.000	0.000	0.000		0.001	-	0.000	0.000	0.000		0.001	-	-			0.000	0.000	0.000		5.70	-	-					0.180
19.000	0.000	0.000	0.000		0.001	-	0.000	0.000	0.000		0.001	-	-			0.000	0.000	0.000		6.70	-	-					0.190
Σύνολα:						0	49					20	16	0	0					0	36			0	0	0	0
Αριθμός Πράξεων:						0						4		0						0.00				0		0	

ΠΕΙΡΑΙΩΣ ΤΡΑΠΕΖΑ (ΚΟ)

(Μέγεθος Συμβολαίου: 100 Χρεόγραφα, Τρόπος Εξάσκησης: Αμερικάνικος, Φυσική Παράδοση)

Τιμή Εξάσκησης	Δικαιώματα Αγοράς														Δικαιώματα Πώλησης																			
	Νοέμβριος 2020							Δεκέμβριος 2020							Λοιποί Μήνες		Νοέμβριος 2020							Δεκέμβριος 2020							Λοιποί Μήνες		Τιμή Εξάσκησης	
	Άνοιγμα	Ανιτ Τιμή	Καπιτ Τιμή	Τελ Τιμή	Τιμή κλεισ.	Όγκος	Ανοικτές θέσεις	Άνοιγμα	Ανιτ Τιμή	Καπιτ Τιμή	Τελ Τιμή	Τιμή κλεισ.	Όγκος	Ανοικτές θέσεις	Όγκος	Ανοικτές θέσεις	Άνοιγμα	Ανιτ Τιμή	Καπιτ Τιμή	Τελ Τιμή	Τιμή κλεισ.	Όγκος	Ανοικτές θέσεις	Άνοιγμα	Ανιτ Τιμή	Καπιτ Τιμή	Τελ Τιμή	Τιμή κλεισ.	Όγκος	Ανοικτές θέσεις	Όγκος	Ανοικτές θέσεις		
0.700						-	-	0.000	0.000	0.000		0.326	-	-									-	-	0.000	0.000	0.000		0.004	-	-			
0.750	0.000	0.000	0.000		0.273	-	-	0.000	0.000	0.000		0.280	-	-			0.000	0.000	0.000		0.001	-	-		0.000	0.000	0.000		0.008	-	-			0.008
0.800	0.000	0.000	0.000		0.225	-	-	0.000	0.000	0.000		0.237	-	-			0.000	0.000	0.000		0.004	-	-		0.000	0.000	0.000		0.015	-	-			0.008
0.850	0.000	0.000	0.000		0.180	-	-	0.000	0.000	0.000		0.198	-	-			0.000	0.000	0.000		0.009	-	-		0.000	0.000	0.000		0.025	-	-			0.009
0.900	0.000	0.000	0.000		0.140	-	-	0.000	0.000	0.000		0.162	-	-			0.000	0.000	0.000		0.018	-	-		0.000	0.000	0.000		0.039	-	-			0.009
0.950	0.000	0.000	0.000		0.105	-	-	0.000	0.000	0.000		0.131	-	-			0.000	0.000	0.000		0.033	-	-		0.000	0.000	0.000		0.058	-	-			0.010
1.000	0.000	0.000	0.000		0.076	-	-	0.000	0.000	0.000		0.104	-	-			0.000	0.000	0.000		0.054	-	-		0.000	0.000	0.000		0.081	-	-			0.010
1.100	0.000	0.000	0.000		0.035	-	-	0.000	0.000	0.000		0.063	-	-			0.000	0.000	0.000		0.114	-	-		0.000	0.000	0.000		0.140	-	-			0.011
1.200	0.000	0.000	0.000		0.014	-	145	0.000	0.000	0.000		0.036	-	-			0.000	0.000	0.000		0.193	-	-		0.000	0.000	0.000		0.213	-	-			0.012
1.300	0.000	0.000	0.000		0.005	-	-	0.000	0.000	0.000		0.020	-	-			0.000	0.000	0.000		0.284	-	-		0.000	0.000	0.000		0.297	-	-			0.013
1.400	0.000	0.000	0.000		0.002	-	-	0.000	0.000	0.000		0.010	-	-			0.000	0.000	0.000		0.381	-	-		0.000	0.000	0.000		0.388	-	-			0.014
1.500	0.000	0.000	0.000		0.001	-	-	0.000	0.000	0.000		0.005	-	-			0.000	0.000	0.000		0.480	-	-		0.000	0.000	0.000		0.483	-	-			0.015
1.600	0.000	0.000	0.000		0.001	-	-	0.000	0.000	0.000		0.003	-	-			0.000	0.000	0.000		0.580	-	-		0.000	0.000	0.000		0.581	-	-			0.016
1.700	0.000	0.000	0.000		0.001	-	-	0.000	0.000	0.000		0.001	-	-			0.000	0.000	0.000		0.680	-	-		0.000	0.000	0.000		0.680	-	-			0.017
1.800	0.000	0.000	0.000		0.001	-	-	0.000	0.000	0.000		0.001	-	-			0.000	0.000	0.000		0.780	-	-		0.000	0.000	0.000		0.780	-	-			0.018
1.900						-	-	0.000	0.000	0.000		0.001	-	-								-	-		0.000	0.000	0.000		0.880	-	-			0.019
2.000						-	-	0.000	0.000	0.000		0.001	-	-								-	-		0.000	0.000	0.000		0.980	-	-			0.020
2.200						-	-	0.000	0.000	0.000		0.001	-	-								-	-		0.000	0.000	0.000		1.18	-	-			0.022
2.400						-	-	0.000	0.000	0.000		0.001	-	-								-	-		0.000	0.000	0.000		1.38	-	-			0.024
2.600						-	-	0.000	0.000	0.000		0.001	-	-								-	-		0.000	0.000	0.000		1.58	-	-			0.026
2.800						-	-	0.000	0.000	0.000		0.001	-	-								-	-		0.000	0.000	0.000		1.78	-	-			0.028
3.000						-	-	0.000	0.000	0.000		0.004	-	-								-	-		0.000	0.000	0.000		1.98	-	-			0.030
3.200						-	-	0.000	0.000	0.000		0.002	-	-								-	-		0.000	0.000	0.000		2.18	-	-			0.032
3.400						-	-	0.000	0.000	0.000		0.001	-	-								-	-		0.000	0.000	0.000		2.38	-	-			0.034
3.600						-	-	0.000	0.000	0.000		0.001	-	-								-	-		0.000	0.000	0.000		2.58	-	-			0.036
3.800						-	-	0.000	0.000	0.000		0.001	-	-								-	-		0.000	0.000	0.000		2.78	-	-			0.038
4.000						-	-	0.000	0.000	0.000		0.001	-	-								-	-		0.000	0.000	0.000		2.98	-	-			0.040
4.400						-	-	0.000	0.000	0.000		0.001	-	-								-	-		0.000	0.000	0.000		3.38	-	-			0.044
4.800						-	-	0.000	0.000	0.000		0.001	-	-								-	-		0.000	0.000	0.000		3.78	-	-			0.048
Σύνολα:						0	145						0	0	0	0						0	0						0	0	0	0		
Αριθμός Πράξεων:						0							0	0								0.00							0		0			

Προϊόν Δανεισμού	Υποκείμενος Τίτλος	Πολυμερείς Συναλλαγές[1]					Διμερείς Συναλλαγές[2]		Δανεισμός Τίτλων μέσω ΟΤC[3]
		Ανοιχτές θέσεις[5]	Προσφερόμενη ποσότητα	Μ.Σ.Τ[4]	Όγκος συναλλαγών	Μ.Σ.Τ[4]	Όγκος συναλλαγών	Μ.Σ.Τ[4]	Όγκος συναλλαγών
ALPHABOR	ALPHA BANK (ΚΟ)	4,749	---	---	100,000	4.28%	---	---	46,870,810
TATTBOR	ATTICA BANK A.T.E. (ΚΟ)	13,603	---	---	---	---	---	---	370
CENERBOR	CENERGY HOLDINGS (ΚΑ)	---	---	---	---	---	---	---	---
EEEBOR	COCA-COLA HBC AG (ΚΟ)	1,000	---	---	---	---	---	---	70,546
EUROBBOR	EUROBANK HOLDINGS (ΚΟ)	69,457	---	---	---	---	---	---	74,379,040
FFGRPBOR	FOLLI-FOLLIE (ΚΟ)	---	---	---	---	---	---	---	1,067,847
FOYRKBOR	FOURLIS ΣΥΜΜΕΤΟΧΩΝ (ΚΟ)	1,500	---	---	---	---	---	---	24,317
INTRKBOR	INTRACOM HOLDINGS (ΚΟ)	---	---	---	---	---	---	---	---
BELABOR	JUMBO (ΚΟ)	---	---	---	---	---	---	---	78,098
LAMDABOR	LAMDA DEVELOPMENT(ΚΟ)	---	---	---	---	---	---	---	8,437
MIGBOR	MARFIN INVESTMENT GROUP (ΚΟ)	54,599	---	---	---	---	---	---	794,474
QUALBOR	QUALITY & RELIABILITY (ΚΟ)	---	---	---	---	---	---	---	---
TITCBOR	TITAN CEMENT (ΚΑ)	---	---	---	---	---	---	---	256,257
VIORBOR	VIOTALCO SA/NV (ΚΑ)	2,841	---	---	---	---	---	---	---
ADMIEBOR	ΑΔΜΗΕ ΣΥΜΜΕΤΟΧΩΝ Α.Ε. (ΚΟ)	1,476	---	---	---	---	---	---	121,344
AEGNBOR	ΑΕΡΟΠΟΡΙΑ ΑΙΓΑΙΟΥ (ΚΟ)	5,229	---	---	---	---	---	---	83,386
ALMYBOR	ΑΛΟΥΜΥΛ (ΚΟ)	---	---	---	---	---	---	---	---
GEKTERNABOR	ΓΕΚ ΤΕΡΝΑ (ΚΟ)	---	---	---	---	---	---	---	26,852
PPCBOR	ΔΕΗ (ΚΟ)	45,366	---	---	---	---	---	---	5,109,478
ETEBOR	ΕΘΝΙΚΗ ΤΡΑΠΕΖΑ (ΚΟ)	19,297	---	---	---	---	---	---	11,924,261
ELLAKTORBOR	ΕΛΛΑΚΤΩΡ (ΚΟ)	---	---	---	---	---	7,000	0.01%	185,079
EXAEBOR	ΕΛΛΗΝ. ΧΡΗΜΑΤΙΣΤΗΡΙΑ-Χ.Α. (ΚΟ)	888	---	---	---	---	---	---	225,480
ELPEBOR	ΕΛΛΗΝΙΚΑ ΠΕΤΡΕΛΑΙΑ (ΚΟ)	---	---	---	---	---	---	---	163,702
EYDAPBOR	ΕΥΔΑΠ (ΚΟ)	940	---	---	1,589	5.31%	---	---	244,781
MOHBOR	ΜΟΤΟΡ ΟΪΛ (ΚΟ)	1,000	---	---	---	---	---	---	840,366
MYTILBOR	ΜΥΤΙΛΗΝΑΙΟΣ (ΚΟ)	---	---	---	---	---	---	---	95,421
PRABOR	ΟΛΠ (ΚΟ)	335	---	---	---	---	---	---	10,401
OPAPBOR	ΟΠΑΠ (ΚΟ)	9,332	---	---	---	---	---	---	1,320,319
HTOBOR	ΟΤΕ (ΚΟ)	3,000	---	---	2,971	3.41%	---	---	565,245
TREIRBOR	ΠΕΙΡΑΙΩΣ ΤΡΑΠΕΖΑ (ΚΟ)	11,634	---	---	---	---	---	---	15,299,030
PLAISBOR	ΠΛΑΙΣΙΟ COMPUTERS (ΚΟ)	---	---	---	---	---	---	---	4,000

Σημειώσεις Προϊόντων Δανεισμού

[1] - Πολυμερείς Συμβάσεις Δανειοδοσίας των μεθόδων 8-1, 8-2 και 8-3-3 (σύμφ. Με Αποφ.17 ΔΣ του Χρηματιστηρίου).

[2] - Διμερείς Συμβάσεις Δανειοδοσίας των μεθόδων 8-3-1 και 8-3-2 (σύμφ. Με Αποφ. 20 ΔΣ του Χρηματιστηρίου).

[3] - Τα στοιχεία Συναλλαγής Δανεισμού Τίτλων μέσω ΟΤC δηλώνονται από τους χειριστές ΣΑΤ και αφορούν τις ποσότητες που έχουν καταγραφεί στο ΣΑΤ έως και τη προηγούμενη εργάσιμη ημέρα.

[4] - Μ.Σ.Τ: - Μέση Σταθμισμένη Τιμή (ως προς τα τεμάχια)

[5] - Τα στοιχεία αφορούν σε ανοιχτές θέσεις πριν την έναρξη της συνεδρίασης

Προϊόν Δανεισμού	Υποκείμενος Τίτλος	Πολυμερείς Συναλλαγές[1]					Διμερείς Συναλλαγές[2]		Δανεισμός Τίτλων μέσω ΟΤC[3]
		Ανοιχτές θέσεις[5]	Προσφερόμενη ποσότητα	Μ.Σ.Τ[4]	Όγκος συναλλαγών	Μ.Σ.Τ[4]	Όγκος συναλλαγών	Μ.Σ.Τ[4]	Όγκος συναλλαγών
SARBOR	ΣΑΡΑΝΤΗΣ ΓΡ. (ΚΟ)	---	---	---	---	---	---	---	17,818
TENERGYBOR	ΤΕΡΝΑ ΕΝΕΡΓΕΙΑΚΗ (ΚΟ)	58,319	---	---	---	---	---	---	22,358

Σημειώσεις Προϊόντων Δανεισμού

[1] - Πολυμερείς Συμβάσεις Δανειοδοσίας των μεθόδων 8-1, 8-2 και 8-3-3 (σύμφ. Με Αποφ.17 ΔΣ του Χρηματιστηρίου).

[2] - Διμερείς Συμβάσεις Δανειοδοσίας των μεθόδων 8-3-1 και 8-3-2 (σύμφ. Με Αποφ. 20 ΔΣ του Χρηματιστηρίου).

[3] - Τα στοιχεία Συναλλαγές Δανεισμού Τίτλων μέσω ΟΤC δηλώνονται από τους χειριστές ΣΑΤ και αφορούν τις ποσότητες που έχουν καταγραφεί στο ΣΑΤ έως και τη προηγούμενη εργάσιμη ημέρα.

[4] - Μ.Σ.Τ: - Μέση Σταθμισμένη Τιμή (ως προς τα τεμάχια)

[5] - Τα στοιχεία αφορούν σε ανοιχτές θέσεις πριν την έναρξη της συνεδρίασης

Κωδικό και ονομασίες Κλάδων Οικονομικής Δραστηριότητας του Χρηματιστηρίου Αθηνών

12003 - Διαπραγματεύσιμα Αμοιβαία Κεφάλαια	10101010 Υπηρεσίες Ηλεκτρονικών Υπολογιστών
10101015 Λογισμικό	10102030 Υλικό Υπολογιστών
15101010 Εξοπλισμός Τηλεπικοινωνιών	15102015 Υπηρεσίες Τηλεπικοινωνιών
20101010 Υγειονομικές Μονάδες	20101025 Υπηρεσίες Υγείας
20102010 Ιατρικός Εξοπλισμός	20103015 Φαρμακευτικά Προϊόντα
30101010 Τράπεζες	30202000 Διαφοροποιημένες Χρηματοοικονομικές Υπηρεσίες
30202010 Διαχείριση Κεφαλαίων & Θεματοφύλακες	30202015 Επενδυτικές Υπηρεσίες
30302010 Γενικές Ασφάλειες	30302015 Μεσίτες Ασφαλίσεων
35101010 Συμμετοχές & Ανάπτυξη Ακίνητης Περιουσίας	35101015 Υπηρεσίες Ακίνητης Περιουσίας
35102000 Διαφοροποιημένες Α.Ε.Ε.Α.Π.	35102030 Α.Ε.Ε.Α.Π. Επαγγελματικών Χώρων
40201040 Υπηρεσίες Ενοικίασης και Χρηματοδοτικής Μίσθωσης	40202010 Κατασκευή Κατοικιών
40202015 Έπιπλα	40202020 Οικιακές Συσκευές
40203040 Ηλεκτρονική Ψυχαγωγία	40203045 Παιχνίδια
40204020 Ρούχα και Αξεσουάρ	40301010 Ψυχαγωγία
40301030 Εκδόσεις	40301035 Ραδιοτηλεοπτικοί Φορείς
40401010 Διαφοροποιημένοι Έμποροι	40401020 Εμπόριο Ενδυμάτων
40401025 Εμπόριο Προϊόντων Οικιακής Βελτίωσης	40401030 Εξειδικευμένο Λιανικό Εμπόριο
40501010 Αεροπορικές Εταιρείες	40501015 Ταξίδια & Τουρισμός
40501020 Τυχερά Παιχνίδια	40501025 Ξενοδοχεία & Πανσιόν
45101015 Απόσταση & Οινόπαραγωγή	45101020 Αναψυκτικά
45102010 Γεωργεία, Αλιεία, Εκτροφή και Φυτείες	45102020 Τρόφιμα
45103010 Καπνός	45201010 Λιανικό & Χονδρικό Εμπόριο Τροφίμων
45201020 Είδη Προσωπικής Φροντίδας	50101010 Κατασκευές
50101030 Τσιμέντα	50101035 Άλλα Οικοδομικά Υλικά
50202010 Ηλεκτρικά Εξαρτήματα	50203000 Διαφοροποιημένες Βιομηχανίες
50203015 Πλαστικά	50203030 Υλικά Συσκευασίας
50204000 Μηχανήματα Βιομηχανικού Εξοπλισμού	50204020 Μηχανήματα Κατασκευών
50205010 Προμηθευτές Βιομηχανίας	50205020 Υποστηρικτικές Υπηρεσίες προς Επιχειρήσεις
50205030 Υπηρεσίες Μαζικής Εκτύπωσης	50206015 Εμπορικά Οχήματα & Ανταλλακτικά
50206030 Θαλάσσιες Μεταφορές	50206060 Υπηρεσίες Μεταφορών
55101000 Διαφοροποιημένα Υλικά	55101020 Κλωστοϋφαντουργικά Προϊόντα
55102000 Ορυχεία	55102010 Σίδηρος & Χάλυβας
55102015 Μεταλλουργία	55102035 Αλουμίνιο
60101000 Καθετοποιημένες Εταιρ. Πετρελαίου & Φυσικού Αερίου	60101020 Διυλιστήρια & Εμπορία Πετρελαιοειδών
65101010 Εναλλακτική Ηλεκτρική Ενέργεια	65101015 Συμβατική Ηλεκτρική Ενέργεια
65102030 Ύδρευση	



ATHEX
Athens Stock Exchange

Λεωφ. Αθηνών 110 104 42 Αθήνα
110, Athinon Ave. GR 104 42 Athens
tel. (+30)210-33.66.800, fax (+30)210-33.66.101
www.athexgroup.gr