

20

Ημερήσιο Δελτίο
Συναλλακτικής Δραστηριότητας

Daily Official List
of Trading Activity

Παρασκευή, 9 Οκτωβρίου, 2020

Έτος: 141 Αύξων Αριθμός Συνεδρίασης: 193



ATHEXGROUP
Athens Exchange Group

Αποποίηση Ευθύνης:

Η εταιρεία Ελληνικά Χρηματιστήρια-Χρηματιστήριο Αθηνών Ανώνυμη Εταιρεία Συμμετοχών καταβάλλει κάθε δυνατή προσπάθεια ώστε να διασφαλίσει ότι οι πληροφορίες και τα λοιπά στοιχεία που εμφανίζονται στο Ημερήσιο Δελτίο Τιμών (Η.Δ.Τ.) είναι ορθά και πλήρη αλλά δεν έχει καμία ευθύνη για ενδεχόμενο λάθος ή παράλειψη στοιχείων και / ή ευθύνη σχετικά με την ακρίβεια, αξιοπιστία, επικαιροποίηση και πληρότητα των παραπάνω πληροφοριών και στοιχείων ή ευθύνη προερχόμενη άμεσα ή έμμεσα από την χρήση των παραπάνω πληροφοριών.

Η Εταιρία δεν έχει καμία ευθύνη για την ακρίβεια των στοιχείων που περιλαμβάνονται στις ανακοινώσεις των εισηγμένων εταιρειών. Πιθανές προσβολές δικαιωμάτων τρίτων από το περιεχόμενο των ανακοινώσεων συνιστούν αποκλειστική ευθύνη του αποστολέα των ανακοινώσεων.

Όλα τα αναγραφόμενα στο Η.Δ.Τ. στοιχεία παρέχονται μόνον για τους σκοπούς της πληροφόρησης και δεν συνιστούν παροχή επενδυτικών συμβουλών ή πρόσκληση για επένδυση σε κινητές αξίες που διαπραγματεύονται στο Χρηματιστήριο Αθηνών.

Αναγνωρίζεται και συμφωνείται ότι όλα τα δικαιώματα επί των πληροφοριών που εμφανίζονται στο Η.Δ.Τ. θα αποτελούν κυριότητα της εταιρίας και οποιοδήποτε άλλο δικαίωμα συμπεριλαμβανομένου του δικαιώματος πνευματικής ιδιοκτησίας, σήματος κλπ. ανήκουν στο Χρηματιστήριο Αθηνών.

Τα ανωτέρω στοιχεία αποτελούν ιδιοκτησία της Εταιρίας και προστατεύονται σύμφωνα με τις διατάξεις περί πνευματικής ιδιοκτησίας. Απαγορεύεται α) η με οποιοδήποτε τρόπο ή μέσο αναπαραγωγή, αναδημοσίευση, τροποποίηση, αντιγραφή, πώληση, μετάδοση ή διανομή του συνόλου ή μέρους τους, χωρίς αναφορά στην πηγή και β) η εμπορική εκμετάλλευση των στοιχείων από τρίτους.

Η Εταιρία δεν φέρει καμία ευθύνη προερχόμενη άμεσα ή έμμεσα από χρήση ή τυχόν αλλοίωση των ανωτέρω στοιχείων όταν αυτά χρησιμοποιούνται από

Ελληνικά Χρηματιστήρια - Χρηματιστήριο Αθηνών Α.Ε. Συμμετοχών

Λεωφόρος Αθηνών 110, 10442 Αθήνα, Τηλ: (210) 33.66.800, Fax: (210) 32.13.938

www.athexgroup.gr

Χρηματιστηριακό Κέντρο Θεσσαλονίκης

Κατούνη 16-18, Θεσ/νίκη 546 25, Τηλ: (2310) 567.667, Fax: (2310) 530.455

Συνεγγυητικό Κεφάλαιο Εξασφάλισης Επενδυτικών Υπηρεσιών

Φειδίου 14-16, Αθήνα 106 78, Τηλ: (210) 33.04.682, Fax: (210) 33.04.155

Επιτροπή Κεφαλαιαγοράς

Κολοκοτρώνη 1 & Σταδίου 1, Αθήνα 105 62, Τηλ: (210) 33.77.100, Fax: (210) 33.77.173

Πίνακας Περιεχομένων

Ενότητα 1: Στατιστικά Στοιχεία Χρεογράφων, Παραγώγων και Δανεισμού

- Οι Αγορές Χρεογράφων Παραγώγων Δανεισμού
- Χρηματιστηριακοί Δείκτες
- Αναλυτικά Στοιχεία Συναλλαγών Αγοράς Χρεογράφων
- Στοιχεία Συναλλαγών Κλάδων Χρηματιστηρίου Αθηνών & Χρηματοοικονομικών Προϊόντων (Δ.Α.Κ.)
- Οι 10 Μετοχές με τη μεγαλύτερη Άνοδο & Πτώση
- Αναλυτικά Στοιχεία Συναλλαγών Αγοράς Παραγώγων

Ενότητα 2: Αναλυτικά Στοιχεία Συναλλαγών Χρεογράφων

- Αναλυτικά Στοιχεία Συναλλαγών Χρεογράφων
- Σημειώσεις Χρεογράφων

Ενότητα 3: Στοιχεία Συναλλαγών Χρεογράφων

- Στοιχεία Συναλλαγών Πακέτων
- Στοιχεία Συναλλαγών Δικαιωμάτων

- Στοιχεία Δανεισμού Τίτλων
- Στοιχεία Συναλλαγών Εκποιήσεων
- Στοιχεία Συναλλαγών Εκποιήσεων Ενσώματων Ονομαστικών Μετοχών
- Στοιχεία Ενεργητικού Διαπραγματεύσιμων Αμοιβαίων Κεφαλαίων (Δ.Α.Κ.)
- Χαρακτηριστικά Διαπραγματεύσιμων Αμοιβαίων Κεφαλαίων (Δ.Α.Κ.)

Ενότητα 4: Ανακοινώσεις

Ενότητα 5: Ομόλογα Διαπραγματεύσιμα στην Αγορά Αξιών Σταθερού Εισοδήματος

- Ομολογιακά Δάνεια Επιχειρήσεων – Οργανωμένη Αγορά (Μετατρέψιμα)
- Ομολογιακά Δάνεια Επιχειρήσεων – Οργανωμένη Αγορά (Μη Μετατρέψιμα)
- Ομόλογα Ελληνικού Δημοσίου
- Έντοκα Γραμμάτια & Zero Coupon Ομόλογα Ελληνικού Δημοσίου
- Ομόλογα Ελληνικού Δημοσίου Διαπραγματεύσιμα με τη Μέθοδο Εκφώνησης - Αντιφώνησης
- Ομόλογα Κρατικών Τραπεζών

Ενότητα 6: Πρόσθετα Στοιχεία Ενημέρωσης

- Πίνακας Μελών Χρηματιστηρίου Αθηνών και Μελών ΕΤ.ΕΚ.
- Πίνακας Μετοχών Υπό Ειδική Διαπραγμάτευση
- Γνωστοποιήσεις Συναλλαγών - Κατάλογος Υπόχρεων Προσώπων

Ενότητα 7: Αναλυτικά Στοιχεία Συναλλαγών Αγοράς Παραγώγων

- Συμβόλαια Μελλοντικής Εκπλήρωσης σε Δείκτες
- Συμβόλαια Μελλοντικής Εκπλήρωσης σε Μετοχές
- Δικαιώματα Προαίρεσης σε Δείκτες
- Δικαιώματα Προαίρεσης σε Μετοχές
- Στοιχεία Συναλλαγών Προϊόντων Δανεισμού

Παράρτημα Α: Κωδικοί και ονομασίες Κλάδων Οικονομικής Δραστηριότητας του Χρηματιστηρίου Αθηνών

Οι Αγορές Χρεογράφων Παραγώγων Δανεισμού

Γενικός Δείκτης Τιμών και Αξία Συναλλαγών Μετοχών και Παραγώγων

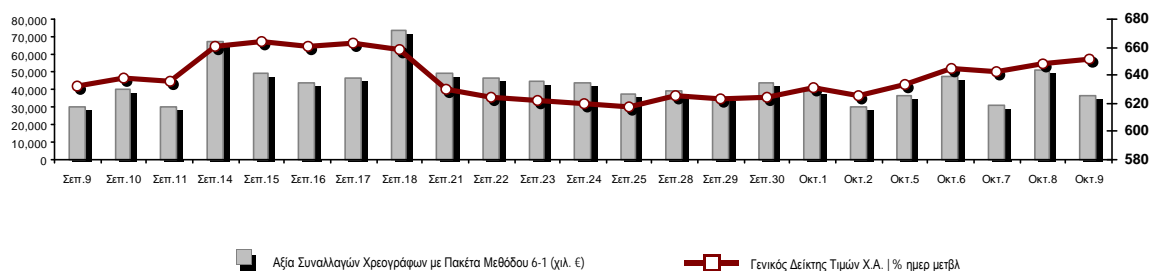

| | | | | |
|--|------------|---------|--|-----------------|
| Κεφαλαιοποίηση Χ.Α. (εκατ €) **: | 44,784.28 | | Συνολικές Ανοικτές Θέσεις σε Παράγωγα | 320,581 |
| Ημερήσια μεταβολή: εκατ. € % | 226.91 | 0.51% | Ανοικτές θέσεις σε ΣΜΕ επί Δεικτών % ημερ μετβλ | 4,109 0.17% |
| Μέση ετήσια Κεφ/ποίηση: εκατ. € % Μετβλ. Μέση προηγ. έτος | 47,358.55 | -13.55% | Ανοικτές θέσεις σε ΣΜΕ επί μετοχών % ημερ μετβλ | 313,474 2.61% |
| Γενικός Δείκτης Τιμών Χ.Α. % ημερ μετβλ | 651.47 | 0.45% | Ανοικτές θέσεις σε Δικαιώματα επί Δεικτών % ημερ μετβλ | 1,550 -0.06% |
| Κεφαλαιοποίηση Γενικού Δείκτη (εκατ. €) | 39,450.86 | | Ανοικτές θέσεις σε Δικαιώματα επί μετοχών % ημερ μετβλ | 1,448 0.91% |
| Ημερήσια μεταβολή (εκατ. €) | 200.12 | | | |
| Αξία Συναλλαγών Χρεογράφων με Πακέτα Μεθόδου 6-1 (χιλ. €) | 36,676.72 | | Πλήθος Συμβολαίων Παραγώγων: | 11,447 |
| Ημερήσια μεταβολή: % | -13,802.16 | -27.34% | Ημερήσια μεταβολή: τμχ % | -16,394 -58.88% |
| Μέση Αξία Συν/γών ΥΙD: χιλ. € % Μετβλ Μέση προηγ. έτος | 61,632.74 | -6.34% | Μέσος Όγκος Συμβ. ΥΙD: % Μετβλ Μέσο προηγ. Έτος | 36,438 -13.02% |
| Αξία Συναλλαγών Πακέτων Μεθόδου 6-1 (χιλ. €) | 3,867.00 | | Πλήθος Πράξεων Παραγώγων: | 1,319 |
| Αξία Συναλλαγών Πακέτων Μεθόδου 6-2 & 6-3 (χιλ. €) | 0.00 | | Ημερήσια μεταβολή: πλήθος % | -884 -40.13% |
| Αξία Συναλλαγών Ομολόγων (χιλ.€) | 253.72 | | Μέσο Πλήθος Πράξεων ΥΙD: % Μετβλ Μέσο προηγ. Έτος | 2,517 -11.66% |
| Όγκος Συναλλαγών Χρεογράφων με Πακέτα Μεθόδου 6-1 (χιλ. Τμχ) | 16,939.98 | | Συνολικές Ανοικτές Θέσεις σε Δανεισμό | 192,021 |
| Ημερήσια μεταβολή: χιλ. τμχ % | -11,073.41 | -39.53% | Ημερήσια μεταβολή: τμχ % | 10,000 5.49% |
| Μέσος Όγκος Συν/γών ΥΙD: % Μετβλ Μέσο προηγ. Έτος | 40,261.51 | 26.81% | Πλήθος Συναλλαγών Δανεισμού (Πολυμερής/Διμερής) | 78,599 |
| Όγκος Συναλλαγών Πακέτων Μεθόδου 6-1 (χιλ. Τεμάχια) | 598.36 | | Ημερήσια μεταβολή: τμχ % | 8,099 |
| Όγκος Συναλλαγών Πακέτων Μεθόδου 6-2 & 6-3 (χιλ. Τεμάχια) | 0.00 | | Πλήθος Πολυμερών Συναλλαγών | 78,599 |
| Όγκος Συναλλαγών Ομολόγων | 256,000 | | Πλήθος Διμερών Συναλλαγών | 0 |
| Πλήθος Πράξεων Χρεογράφων με Πακέτα Μεθόδου 6-1 | 20,849 | | Πλήθος Πράξεων Δανεισμού: | 15 |
| Ημερήσια μεταβολή: πλήθος % | -9,808 | -31.99% | Ημερήσια μεταβολή: % | 7 |
| Μέσο Πλήθος Πράξεων ΥΙD: % Μετβλ Μέσο προηγ. Έτος | 31,433 | 15.78% | Πλήθος Πράξεων Πολυμερών Συναλλαγών | 15 |
| Πλήθος πακέτων Μεθόδου 6-1 | 6 | | Πλήθος Πράξεων Διμερών Συναλλαγών | 0 |
| Πλήθος πακέτων Μεθόδου 6-2 & 6-3 | 0 | | | |
| Πλήθος συναλλαγών Ομολόγων | 19 | | | |

Κεφαλαιοποίηση Χ.Α. (εκατ €) **

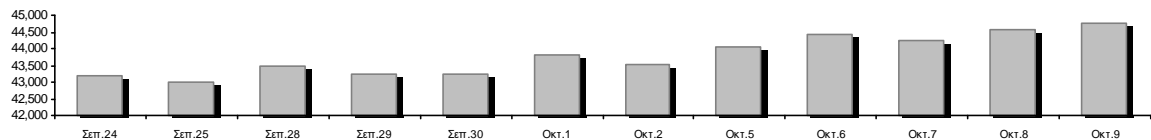

Ημερήσια Διακύμανση Γενικού Δείκτη Τιμών Χρηματιστηρίου Αθηνών



Χρηματιστηριακοί Δείκτες

| Όνομασία Δείκτη | 09/10/2020 | 08/10/2020 | Δ μον. | Δ % | Κατώτερη | Ανώτερη | Κατ.έτους | Ανωτ.έτους | Ετησ. μεταβ. |
|--|------------|------------|--------|--------|----------|----------|-----------|------------|--------------|
| Γενικός Δείκτης Τιμών Χ.Α. | 651.47 # | 648.56 | 2.91 | 0.45% | 647.03 | 652.92 | 469.55 | 949.20 | -28.93% Ε |
| FTSE/Χ.Α. Large Cap | 1,547.89 # | 1,542.45 | 5.44 | 0.35% | 1,537.97 | 1,552.54 | 1,135.79 | 2,371.26 | -32.64% Ε |
| FTSE/Χ.Α. Mid Cap | 918.25 # | 915.40 | 2.85 | 0.31% | 913.56 | 922.05 | 659.09 | 1,298.86 | -23.17% Ε |
| FTSE/Χ.Α.-Χ.Α.Κ. Τραπεζικός Δείκτης | 237.64 Ε | 237.77 | -0.13 | -0.05% | 235.65 | 239.35 | 199.24 | 673.55 | -64.53% Ε |
| FTSE/Χ.Α. Υψηλής Μερισματικής Απόδοσης | 2,364.28 # | 2,349.59 | 14.69 | 0.63% | 2,342.57 | 2,372.97 | 1,730.40 | 3,015.23 | -19.62% Ε |
| FTSE/Χ.Α. Διεθνούς Δραστηριοποίησης Plus | 1,849.47 # | 1,838.74 | 10.73 | 0.58% | 1,837.89 | 1,856.37 | 1,269.53 | 2,435.50 | -20.24% Ε |
| FTSE/Χ.Α. Mid & Small Cap Θεμελιωδών Μεγεθών | 2,565.36 # | 2,536.80 | 28.56 | 1.13% | 2,526.20 | 2,565.36 | 2,028.59 | 3,205.70 | -13.79% Ε |
| Δείκτης ATHEX Select Plus | 2,615.81 # | 2,601.07 | 14.74 | 0.57% | 2,589.34 | 2,615.81 | 1,698.34 | 3,182.42 | -12.74% Ε |
| Δείκτης ATHEX Select | 2,505.71 # | 2,496.39 | 9.32 | 0.37% | 2,495.43 | 2,521.25 | 1,734.15 | 3,581.16 | -23.44% Ε |
| FTSE/Χ.Α. Δείκτης Αγοράς | 385.89 # | 384.44 | 1.45 | 0.38% | 383.72 | 387.27 | 282.92 | 587.56 | -32.16% Ε |
| Δείκτης FTSE Med | 3,910.12 # | 3,852.96 | 57.16 | 1.48% | | | 3,062.99 | 5,342.28 | -21.47% Ε |
| Δείκτης Συνολικής Απόδοσης Γενικού Δείκτη Χ.Α. | 1,093.66 # | 1,088.78 | 4.88 | 0.45% | 1,086.21 | 1,096.10 | 770.25 | 1,557.05 | -26.87% Ε |
| FTSE/Χ.Α. Large Cap Συνολικής Απόδοσης | 2,370.04 # | 2,361.71 | 8.33 | 0.35% | | | 1,760.89 | 3,542.27 | -30.57% Ε |
| FTSE/Χ.Α. Mid Cap Συνολικής Απόδοσης | 1,147.07 # | 1,143.51 | 3.56 | 0.31% | | | 818.92 | 1,582.98 | -21.27% Ε |
| FTSE/Χ.Α.-Χ.Α.Κ. Τραπεζικός Δείκτης Συνολ. Απόδ. | 208.16 Ε | 208.27 | -0.11 | -0.05% | | | 176.97 | 588.56 | -64.52% Ε |
| Ελληνικός Δείκτης Mid & Small Cap | 1,024.53 # | 1,019.17 | 5.36 | 0.53% | 1,017.07 | 1,024.72 | 701.19 | 1,312.90 | -18.27% Ε |
| FTSE/Χ.Α. Τράπεζες | 313.98 Ε | 314.15 | -0.17 | -0.05% | 311.35 | 316.24 | 263.25 | 889.92 | -64.53% Ε |
| FTSE/Χ.Α. Ασφάλειες | 1,610.45 Ε | 1,618.42 | -7.97 | -0.49% | 1,606.46 | 1,626.39 | 1,076.29 | 2,088.80 | -20.47% Ε |
| FTSE/Χ.Α. Χρηματοοικονομικές Υπηρεσίες | 590.11 Ε | 593.70 | -3.59 | -0.60% | 583.00 | 593.70 | 548.44 | 1,123.81 | -40.80% Ε |
| FTSE/Χ.Α. Βιομηχανικά Προϊόντα & Υπηρεσίες | 2,467.10 # | 2,455.53 | 11.57 | 0.47% | 2,441.84 | 2,481.20 | 1,302.84 | 2,712.84 | -3.69% Ε |
| FTSE/Χ.Α. Εμπόριο | 49.38 Ε | 50.03 | -0.65 | -1.30% | 49.29 | 50.05 | 38.18 | 75.77 | -29.09% Ε |
| FTSE/Χ.Α. Ακίνητης Περιουσίας | 3,878.30 Ε | 3,886.47 | -8.17 | -0.21% | 3,847.48 | 3,918.66 | 2,945.19 | 5,826.74 | -29.03% Ε |
| FTSE/Χ.Α. Καταναλωτικά Προϊόντα & Υπηρεσίες | 7,750.43 Ε | 7,759.12 | -8.69 | -0.11% | 7,729.49 | 7,868.92 | 5,596.91 | 10,280.00 | -21.00% Ε |
| FTSE/Χ.Α. Τρόφιμα & Ποτά | 8,087.31 # | 8,068.14 | 19.17 | 0.24% | 8,038.29 | 8,152.64 | 5,768.28 | 13,004.12 | -28.20% Ε |
| FTSE/Χ.Α. Πρώτες Ύλες | 4,823.92 # | 4,746.78 | 77.14 | 1.63% | 4,687.15 | 4,824.12 | 2,713.19 | 7,435.44 | -25.30% Ε |
| FTSE/Χ.Α. Κατασκευές & Υλικά | 2,327.01 # | 2,308.00 | 19.01 | 0.82% | 2,288.76 | 2,333.17 | 1,403.78 | 3,344.96 | -24.52% Ε |
| FTSE/Χ.Α. Ενέργεια | 2,550.51 # | 2,532.79 | 17.72 | 0.70% | 2,531.53 | 2,579.46 | 2,268.39 | 5,154.35 | -49.48% Ε |
| FTSE/Χ.Α. Ταξίδια & Αναψυχή | 1,335.49 Ε | 1,338.21 | -2.72 | -0.20% | 1,321.34 | 1,340.78 | 904.20 | 2,084.49 | -31.15% Ε |
| FTSE/Χ.Α. Τεχνολογία | 829.13 # | 825.60 | 3.53 | 0.43% | 821.90 | 833.60 | 537.98 | 1,029.21 | -7.92% Ε |
| FTSE/Χ.Α. Τηλεπικοινωνίες | 3,509.90 # | 3,469.29 | 40.61 | 1.17% | 3,455.24 | 3,550.96 | 2,480.07 | 3,960.95 | -10.58% Ε |
| FTSE/Χ.Α. Υπηρεσίες Κοινής Ωφέλειας | 3,888.18 # | 3,880.72 | 7.46 | 0.19% | 3,856.98 | 3,901.06 | 1,865.80 | 3,913.11 | 22.06% # |
| FTSE/Χ.Α. Υγεία | 428.95 # | 425.06 | 3.89 | 0.92% | 425.06 | 437.11 | 395.48 | 508.96 | -15.03% Ε |
| Δείκτης Όλων των Μετοχών Χ.Α. | 157.28 # | 156.48 | 0.80 | 0.51% | 157.28 | 157.28 | 122.81 | 223.49 | -27.07% Ε |
| Ελληνικός Δείκτης Εταιρικών Ομολόγων | 118.80 Ε | 118.83 | -0.04 | -0.03% | | | 106.56 | 121.22 | -1.23% Ε |
| Ελληνικός Δείκτης Τιμών Εταιρικών Ομολόγων | 92.03 Ε | 92.07 | -0.04 | -0.04% | | | 84.04 | 96.15 | -3.84% Ε |

Σημείωση 1: Το κλείσιμο των Δεικτών FTSE/Med 100, Ελληνικός Δείκτης Εταιρικών Ομολόγων και, Ελληνικός Δείκτης Τιμών Εταιρικών Ομολόγων αφορούν την συνεδρίαση της 07/10/2020.

Σημείωση 2: Ο Ελληνικός Δείκτης Mid & Small Cap είναι Customized δείκτης υπολογιζόμενος από το Χρηματιστήριο Αθηνών.

Αναλυτικά Στοιχεία Συναλλαγών Αγοράς Χρεογράφων

| | Όλα τα Χρεόγραφα | Κύρια Αγορά | Επιτήρηση | Διαπραγματεύσιμα Αμοιβαία Κεφάλαια |
|--|------------------|--------------|-----------|------------------------------------|
| Σύνολα | 123 | 109 | 13 | 1 |
| Ανοδικές / Καθοδικές / Σταθερές: | 58 / 39 / 26 | 52 / 36 / 21 | 5 / 3 / 5 | 1 / 0 / 0 |
| Κεφαλαιοποίηση Χ.Α. (εκατ €) ** | 44,784.28 | 44,515.01 | 269.27 | |
| Μέση Ημερήσια Αξία Συνγών (χιλ. €) | 61,632.74 | 61,595.42 | 72.79 | 44.66 |
| Αξία Συναλλαγών | 36,676.72 | 36,503.02 | 167.75 | 5.96 |
| Κύριος Πίνακας: | 32,809.72 | 32,636.02 | 167.75 | 5.96 |
| Προσυμφωνημένων Συναλλαγών 6_1_2_3: | 3,867.00 | 3,867.00 | 0.00 | 0.00 |
| Πίνακας Εκποιήσεων: | 0.00 | 0.00 | 0.00 | 0.00 |
| Πίνακας Ειδικών Όρων: | 0.00 | 0.00 | 0.00 | 0.00 |
| Μέσος Ημερήσιος Όγκος Συναλλαγών | 40,261,512 | 39,771,749 | 513,555 | 2,427 |
| Όγκος Συναλλαγών | 16,939,982 | 15,602,273 | 1,337,329 | 380 |
| Κύριος Πίνακας: | 16,341,624 | 15,003,915 | 1,337,329 | 380 |
| Προσυμφωνημένων Συναλλαγών 6_1_2_3: | 598,358 | 598,358 | 0 | 0 |
| Πίνακας Εκποιήσεων: | 0 | 0 | 0 | 0 |
| Πίνακας Ειδικών Όρων: | 0 | 0 | 0 | 0 |
| Μέσο Ημερήσιο Πλήθος Πράξεων | 31,433 | 31,296 | 135 | 3 |
| Αριθμός Πράξεων | 20,849 | 20,564 | 283 | 2 |
| Κύριος Πίνακας: | 20,843 | 20,558 | 283 | 2 |
| Προσυμφωνημένων Συναλλαγών 6_1_2_3: | 6 | 6 | 0 | 0 |
| Πίνακας Εκποιήσεων: | 0 | 0 | 0 | 0 |
| Πίνακας Ειδικών Όρων: | 0 | 0 | 0 | 0 |

Στοιχεία Συναλλαγών Κλάδων Χρηματιστηρίου Αθηνών & Χρηματοοικονομικών Προϊόντων (Δ.Α.Κ.)

| Κωδικός | Κλάδοι | Ανοδικές / Καθοδικές / Σταθερές | Αριθμός Πράξεων | Όγκος Συναλλαγών | Αξία Συναλλαγών | % στη Συνολική Αξία |
|---------|---|---------------------------------|-----------------|------------------|-----------------|---------------------|
| 12000 | - Χρηματοοικονομικά Προϊόντα | 1 / 0 / 0 | 2 | 380 | 5,957.20 | 0.02% |
| 3510 | - Ακίνητη Περιουσία | 2 / 5 / 0 | 442 | 120,066 | 529,695.43 | 1.44% |
| 3030 | - Ασφάλειες | 0 / 1 / 0 | 48 | 11,688 | 47,345.22 | 0.13% |
| 5020 | - Βιομηχανικά Προϊόντα & Υπηρεσίες | 11 / 5 / 2 | 2,130 | 1,256,819 | 4,859,902.90 | 13.25% |
| 4040 | - Εμπόριο | 1 / 2 / 2 | 135 | 34,629 | 113,842.93 | 0.31% |
| 6010 | - Ενέργεια | 1 / 1 / 2 | 1,402 | 265,710 | 2,131,545.77 | 5.81% |
| 4020 | - Καταναλωτικά Προϊόντα & Υπηρεσίες | 3 / 2 / 2 | 1,222 | 226,821 | 1,888,320.66 | 5.15% |
| 5010 | - Κατασκευές & Υλικά Κατασκευών | 6 / 2 / 2 | 3,939 | 2,224,721 | 5,015,767.28 | 13.68% |
| 4030 | - Μέσα Ενμέρωσης | 1 / 0 / 1 | 18 | 10,665 | 2,308.96 | 0.01% |
| 4520 | - Προσωπική Φροντίδα, Φάρμακα & Παντοπωλεία | 2 / 0 / 1 | 146 | 37,529 | 219,125.57 | 0.60% |
| 5510 | - Πρώτες Ύλες | 9 / 3 / 2 | 468 | 261,775 | 516,724.46 | 1.41% |
| 4050 | - Ταξίδια και Αναψυχή | 5 / 1 / 2 | 1,345 | 1,131,083 | 3,127,819.51 | 8.53% |
| 1010 | - Τεχνολογία | 2 / 5 / 2 | 304 | 101,592 | 200,431.29 | 0.55% |
| 1510 | - Τηλεπικοινωνίες | 2 / 3 / 0 | 2,196 | 629,142 | 3,960,859.07 | 10.80% |
| 3010 | - Τράπεζες | 2 / 4 / 0 | 3,584 | 6,665,210 | 3,995,664.03 | 10.89% |
| 4510 | - Τρόφιμα, Ποτά & Καπνοβιομηχανίες | 5 / 1 / 4 | 189 | 57,013 | 437,941.37 | 1.19% |
| 2010 | - Υγεία | 2 / 2 / 0 | 99 | 55,642 | 28,167.48 | 0.08% |
| 6510 | - Υπηρεσίες Κοινής Ωφέλειας | 3 / 1 / 1 | 2,615 | 1,292,033 | 9,348,925.15 | 25.49% |
| 3020 | - Χρηματοοικονομικές Υπηρεσίες | 0 / 1 / 3 | 565 | 2,557,464 | 246,376.40 | 0.67% |

Οι 10 Μετοχές με τη μεγαλύτερη Άνοδο & Πτώση

Κύρια Αγορά

| Μετοχές με τη μεγαλύτερη Θετική μεταβολή τιμής | Τιμή κλεισ. | Μεταβ. | Μετοχές με τη μεγαλύτερη Αρνητική μεταβολή τιμής | Τιμή κλεισ. | Μεταβ. |
|--|-------------|---------|--|-------------|----------|
| ΣΑΡΑΝΤΗΣ ΓΡ. (ΚΟ) | 9.1 | 4.72% # | MARFIN INVESTMENT GROUP (ΚΟ) | 0.029 | -5.84% α |
| ΑΒΑΞ Α.Ε. (ΚΟ) | 0.501 | 4.37% # | ΠΕΤΡΟΠΟΥΛΟΣ ΠΕΤΡΟΣ (ΚΟ) | 4.36 | -2.24% α |
| ΕΛΛΗΝΙΚΑ ΠΕΤΡΕΛΙΑΙΑ (ΚΟ) | 4.805 | 2.89% # | ΙΛΥΔΑ (ΚΟ) | 0.57 | -1.72% α |
| ΙΚΤΙΝΟΣ ΕΛΛΑΣ (ΚΟ) | 0.548 | 2.81% # | ΕΝΤΕΡΣΟΦΤ (ΚΟ) | 1.72 | -1.71% α |
| ΤΕΧΝΙΚΗ ΟΛΥΜΠΙΑΚΗ (ΚΟ) | 1.462 | 2.67% # | FOURLIS ΣΥΜΜΕΤΟΧΩΝ (ΚΟ) | 4.1 | -1.68% α |
| PROFILE (ΚΟ) | 3.92 | 2.35% # | ΚΕΚΡΟΨ (ΚΟ) | 2.4 | -1.64% α |
| TITAN CEMENT (ΚΑ) | 11.6 | 2.11% # | ΕΛΛΑΚΤΩΡ (ΚΟ) | 1.529 | -1.23% α |
| ΝΙΟΧΑΛCO SA/NV (ΚΑ) | 2.955 | 1.72% # | ΕΘΝΙΚΗ ΤΡΑΠΕΖΑ (ΚΟ) | 1.163 | -0.85% α |
| ΕΥΑΘ (ΚΟ) | 4 | 1.27% # | REDS (ΚΟ) | 1.185 | -0.84% α |
| ΟΛΠ (ΚΟ) | 18.08 | 1.23% # | INTRACOM HOLDINGS (ΚΟ) | 0.78 | -0.64% α |

| Μετοχές με τη μεγαλύτερη Αξία Συναλλαγών | Αξία (χιλ. €) | Μεταβ. | Μετοχές με το μεγαλύτερο Όγκο Συναλλαγών | Όγκος | Μεταβ. |
|--|---------------|----------|--|-----------|----------|
| ΤΕΡΝΑ ΕΝΕΡΓΕΙΑΚΗ (ΚΟ) | 4,705.39 | 0.85% # | ALPHA BANK (ΚΟ) | 3,081,805 | 1.09% # |
| ΔΕΗ (ΚΟ) | 4,152.47 | -0.45% α | MARFIN INVESTMENT GROUP (ΚΟ) | 2,498,419 | -5.84% α |
| ΜΥΤΙΛΗΝΑΙΟΣ (ΚΟ) | 3,951.67 | 0.50% # | EUROBANK HOLDINGS (ΚΟ) | 2,253,698 | -0.24% α |
| ΟΤΕ (ΚΟ) | 3,694.10 | 1.19% # | ΑΒΑΞ Α.Ε. (ΚΟ) | 1,144,364 | 4.37% # |
| TITAN CEMENT (ΚΑ) | 3,142.29 | 2.11% # | ΕΘΝΙΚΗ ΤΡΑΠΕΖΑ (ΚΟ) | 874,690 | -0.85% α |
| ΟΠΑΠ (ΚΟ) | 2,897.51 | -0.23% α | ΔΕΗ (ΚΟ) | 753,320 | -0.45% α |
| ALPHA BANK (ΚΟ) | 1,652.30 | 1.09% # | ΕΛΛΑΚΤΩΡ (ΚΟ) | 539,092 | -1.23% α |
| ΜΟΤΟΡ ΟΪΛ (ΚΟ) | 1,646.82 | -0.40% α | ΤΕΡΝΑ ΕΝΕΡΓΕΙΑΚΗ (ΚΟ) | 398,736 | 0.85% # |
| JUMBO (ΚΟ) | 1,609.65 | -0.21% α | ΜΥΤΙΛΗΝΑΙΟΣ (ΚΟ) | 396,637 | 0.50% # |
| ΕΘΝΙΚΗ ΤΡΑΠΕΖΑ (ΚΟ) | 1,021.49 | -0.85% α | ΠΕΙΡΑΙΩΣ ΤΡΑΠΕΖΑ (ΚΟ) | 378,619 | -0.53% α |

Σημείωση: Απεικονίζονται οι Μετοχές που δεν ανήκουν στις Κατηγορίες Χαμηλής Διασποράς και Επιτήρησης και πραγματοποιήσαν κατά τη διάρκεια της συνεδρίασης Αξία Συναλλαγών μεγαλύτερη από 10,000 Ευρώ.

Αναλυτικά Στοιχεία Συναλλαγών Αγοράς Παραγώγων

| | Αριθμός Πράξεων | Όγκος | Ανοικτές θέσεις |
|--------------------------------|-----------------|--------|-----------------|
| Σ.Μ.Ε. σε Δείκτες | 153 | 838 | 4,109 |
| FTSE/X.A. Large Cap | 153 | 838 | 4,109 |
| Σ.Μ.Ε. σε Μετοχές | 1,139 | 10,181 | 313,474 |
| ΑΔΜΗΕ ΣΥΜΜΕΤΟΧΩΝ Α.Ε. (ΚΟ) | 24 | 136 | 5,609 |
| ALPHA BANK (ΚΟ) | 127 | 2,064 | 103,438 |
| ΑΤΤΙΚΑ BANK Α.Τ.Ε. (ΚΟ) | 0 | 0 | 230 |
| COCA-COLA HBC AG (ΚΟ) | 6 | 7 | 292 |
| CENERGY HOLDINGS (ΚΑ) | 42 | 183 | 2,229 |
| ΕΛΛΑΚΤΩΡ (ΚΟ) | 67 | 716 | 9,129 |
| EUROBANK HOLDINGS (ΚΟ) | 34 | 1,400 | 54,132 |
| ΕΥΔΑΠ (ΚΟ) | 0 | 0 | 161 |
| FOURLIS ΣΥΜΜΕΤΟΧΩΝ (ΚΟ) | 9 | 26 | 463 |
| ΓΕΚ ΤΕΡΝΑ (ΚΟ) | 33 | 188 | 3,705 |
| ΕΛΛΗΝ. ΧΡΗΜΑΤΙΣΤΗΡΙΑ-Χ.Α. (ΚΟ) | 8 | 15 | 2,120 |
| ΕΛΛΗΝΙΚΑ ΠΕΤΡΕΛΙΑΙΑ (ΚΟ) | 29 | 58 | 1,940 |
| INTRACOM HOLDINGS (ΚΟ) | 6 | 27 | 840 |
| JUMBO (ΚΟ) | 56 | 208 | 477 |
| LAMDA DEVELOPMENT(ΚΟ) | 11 | 15 | 2,281 |
| MARFIN INVESTMENT GROUP (ΚΟ) | 19 | 709 | 46,524 |
| ΜΟΤΟΡ ΟΪΛ (ΚΟ) | 35 | 101 | 859 |
| ΜΥΤΙΛΗΝΑΙΟΣ (ΚΟ) | 74 | 286 | 4,453 |
| ΕΘΝΙΚΗ ΤΡΑΠΕΖΑ (ΚΟ) | 56 | 985 | 37,775 |
| ΟΠΑΠ (ΚΟ) | 47 | 162 | 2,496 |
| ΟΤΕ (ΚΟ) | 92 | 410 | 2,824 |
| ΟΛΠ (ΚΟ) | 4 | 4 | 296 |
| ΠΕΙΡΑΙΩΣ ΤΡΑΠΕΖΑ (ΚΟ) | 39 | 564 | 14,183 |
| ΔΕΗ (ΚΟ) | 57 | 370 | 9,493 |
| ΤΕΡΝΑ ΕΝΕΡΓΕΙΑΚΗ (ΚΟ) | 143 | 1,106 | 1,604 |
| ΤΙΤΑΝ CEMENT (ΚΑ) | 109 | 413 | 1,090 |
| ΒΙΟΗΑΛCO SA/NV (ΚΑ) | 12 | 28 | 4,831 |
| Δικαιώματα σε Δείκτες | 13 | 123 | 1,550 |
| FTSE/X.A. Large Cap | 13 | 123 | 1,550 |
| Δικαιώματα σε Μετοχές | 14 | 305 | 1,448 |
| ALPHA BANK (ΚΟ) | 0 | 0 | 7 |
| ΕΘΝΙΚΗ ΤΡΑΠΕΖΑ (ΚΟ) | 3 | 145 | 468 |
| ΟΠΑΠ (ΚΟ) | 0 | 0 | 227 |
| ΟΤΕ (ΚΟ) | 2 | 5 | 366 |
| ΠΕΙΡΑΙΩΣ ΤΡΑΠΕΖΑ (ΚΟ) | 3 | 145 | 40 |
| ΔΕΗ (ΚΟ) | 6 | 10 | 340 |
| Συνολική Δραστηριότητα | 1,319 | 11,447 | 320,581 |

| Πληθος Χρεογράφων | Ονομ. Αξία | Μερίσματα [1] | | | Ημερ. Τελευτ. Αποκοπής | | Σημ. | Χρεόγραφο | Τιμή κλεισίματος | % μεταβ. | Προηγ. Κλεισίμο- ημ/τία | Άνοιγμα | Κατωτ Τιμή | Ανωτ Τιμή | Τελ Τιμή | Σταθμ Τιμή | Τελευταία ζήτηση [7] | Τελευταία προσφορά [7] | Ρ/Ε μετά φ. Χρήστ | Όγκος | Πράξεις | Αξία Συναλλαγών[8] | Χ.Α. Εταιρείας (χιλ. €) [3,5] | Χαμηλό έτους | Υψηλό έτους | Κλάδος [4] | | |
|-------------------|------------|---------------|------|------|------------------------|------------|------|----------------|------------------|----------|-------------------------|------------|------------|-----------|----------|------------|----------------------|------------------------|-------------------|-------|---------|--------------------|-------------------------------|--------------|-------------|------------|------|----------|
| | | 2017 | 2018 | 2019 | Μέρισμα [2] | Δικαίωμα | | | | | | | | | | | | | | | | | | | | | | |
| 10,186,667 | 1.35 | --- | --- | --- | 24/06/2008 | 02/02/2016 | 4887 | ΣΙΔΑΜΑ (ΚΟ) | 0.442 | -5.15 | € 0.466 | 08/10/2020 | 0.466 | 0.442 | 0.466 | 0.442 | 0.461 | 180@0.442 | 2361@0.458 | --- | --- | 3,500 | 7 | 1,613.00 | 4,502.51 | 0.192 | 0.57 | 55102010 |
| 766,000 | 1.00 | --- | --- | --- | 01/07/2004 | 11/12/2012 | 5193 | ΤΡΙΑ ΑΛΦΑ (ΚΟ) | 4.1 | 3.53 | # 3.96 | 08/10/2020 | 4.1 | 4.1 | 4.1 | 4.1 | 4.1 | --- | 130@4.08 | 25.91 | 2019 | 75 | 2 | 307.50 | 4,233.30 | 1.44 | 4.1 | 55101020 |
| 245,000 | 1.00 | --- | --- | --- | 19/07/2010 | 11/12/2012 | 5194 | ΤΡΙΑ ΑΛΦΑ (ΠΟ) | 4.46 | --- | γ 4.46 | 08/10/2020 | --- | --- | --- | --- | --- | --- | 200@4.46 | 28.18 | 2019 | --- | --- | --- | 4,233.30 | 0.9 | 4.46 | 55101020 |

Κατάσταση σε Αναστολή

| | | | | | | | | | | | | | | | | | | | | | | | | | | | | | |
|-------------|-------|-----|--------|-----|------------|------------|------|----------------------------|--------|-----|----------|------------|-----|-----|-----|-----|-----|-----|-----|-----|-----|-----|-----|-----|----------|------------|--------|----------|----------|
| 20,255,805 | 0.300 | --- | --- | --- | 22/08/2006 | 02/08/2010 | 5136 | ΑΧΟΝ ΣΥΜΜΕΤΟΧΩΝ (ΚΟ) | 0.058 | --- | γ 0.058 | 28/04/2017 | --- | --- | --- | --- | --- | --- | --- | --- | --- | --- | --- | --- | 1,174.84 | 0.058 | 0.058 | 20101010 | |
| 5,867,311 | 0.300 | --- | --- | --- | 11/08/2010 | 28/04/2017 | 5243 | ΔΙΟΝΙΣ (ΚΟ) | 0.11 | --- | γ 0.11 | 30/06/2020 | --- | --- | --- | --- | --- | --- | --- | --- | --- | --- | --- | --- | --- | 645.40 | 0.096 | 0.244 | 50205010 |
| 21,820,410 | 0.800 | --- | --- | --- | 22/05/2008 | 02/08/2011 | 5174 | ΕΥΡΟΜΕΔΙΣ (ΚΟ) | 0.448 | --- | γ 0.448 | 30/04/2018 | --- | --- | --- | --- | --- | --- | --- | --- | --- | --- | --- | --- | --- | 9,775.54 | 0.448 | 0.448 | 20101010 |
| 66,948,210 | 0.300 | --- | --- | --- | 22/09/2015 | 22/09/2015 | 5179 | FOLLI-FOLLIE (ΚΟ) | 4.8 | --- | γ 4.8 | 24/05/2018 | --- | --- | --- | --- | --- | --- | --- | --- | --- | --- | --- | --- | --- | 321,351.41 | 4.8 | 4.8 | 40401030 |
| 12,417,000 | 0.310 | --- | 0.0205 | --- | 27/08/2019 | 28/08/2017 | 5233 | MLS ΠΛΗΡΟΦΟΡΙΚΗ (ΚΟ) | 0.57 | --- | γ 0.57 | 12/05/2020 | --- | --- | --- | --- | --- | --- | --- | --- | --- | --- | --- | --- | --- | 7,077.69 | 0.475 | 1.51 | 10101015 |
| 33,301,715 | 0.320 | --- | --- | --- | 27/06/2003 | 08/07/2009 | 5241 | ΑΕΓΕΚ (ΚΟ) | 0.035 | --- | γ 0.035 | 25/06/2020 | --- | --- | --- | --- | --- | --- | --- | --- | --- | --- | --- | --- | --- | 1,165.56 | 0.0245 | 0.06 | 50101010 |
| 14,870,100 | 0.300 | --- | --- | --- | 15/05/2008 | 26/09/2011 | 5130 | ΑΛΦΑ ΓΚΡΙΣΙΝ Α.Ε. (ΚΟ) | 0.014 | --- | γ 0.014 | 13/04/2017 | --- | --- | --- | --- | --- | --- | --- | --- | --- | --- | --- | --- | --- | 208.18 | 0.014 | 0.014 | 10102030 |
| 33,930,000 | 0.300 | --- | --- | --- | 03/07/2006 | 30/05/2001 | 4865 | ΒΘΒΟΣ ΜΠΑΜΠΗΣ (ΚΟ) | 0.304 | --- | γ 0.304 | 30/03/2012 | --- | --- | --- | --- | --- | --- | --- | --- | --- | --- | --- | --- | --- | 10,314.72 | 0.304 | 0.304 | 35101010 |
| 77,126,446 | 0.340 | --- | --- | --- | 23/05/2005 | 18/08/2011 | 5206 | Γ.Ε. ΔΗΜΗΤΡΙΟΥ (ΚΟ) | 0.0125 | --- | γ 0.0125 | 30/04/2019 | --- | --- | --- | --- | --- | --- | --- | --- | --- | --- | --- | --- | --- | 964.08 | 0.0125 | 0.0125 | 40202020 |
| 6,000,000 | 0.600 | --- | --- | --- | 13/06/2008 | 08/04/2004 | 5172 | ΓΙΟΥΡΟΜΠΡΟΚΕΡΣ (ΚΟ) | 0.008 | --- | γ 0.008 | 27/04/2018 | --- | --- | --- | --- | --- | --- | --- | --- | --- | --- | --- | --- | --- | 48.00 | 0.008 | 0.008 | 30302015 |
| 7,085,888 | 1.59 | --- | --- | --- | 02/07/1996 | 06/09/2010 | 5216 | ΕΛΒΙΕΜΕΚ (ΚΟ) | 2.6 | --- | γ 2.6 | 30/09/2019 | --- | --- | --- | --- | --- | --- | --- | --- | --- | --- | --- | --- | --- | 18,423.31 | 2.6 | 2.6 | 35101010 |
| 25,179,640 | 0.600 | --- | --- | --- | 08/08/1994 | 19/09/2000 | 5191 | Ι. ΜΠΟΥΤΑΡΗΣ & ΥΙΟΣ (ΚΟ) | 0.026 | --- | γ 0.026 | 01/10/2018 | --- | --- | --- | --- | --- | --- | --- | --- | --- | --- | --- | --- | --- | 742.45 | 0.026 | 0.026 | 45101015 |
| 1,540,000 | 0.600 | --- | --- | --- | 08/08/1994 | 19/09/2000 | 5192 | Ι. ΜΠΟΥΤΑΡΗΣ & ΥΙΟΣ (ΠΟ) | 0.057 | --- | γ 0.057 | 01/10/2018 | --- | --- | --- | --- | --- | --- | --- | --- | --- | --- | --- | --- | --- | 742.45 | 0.057 | 0.057 | 45101015 |
| 24,619,524 | 0.500 | --- | --- | --- | 10/10/1986 | 30/12/2002 | 4914 | ΚΕΡΑΜΕΙΑ-ΑΛΛΑΤΙΝΗ (ΚΟ) | 0.088 | --- | γ 0.088 | 30/08/2012 | --- | --- | --- | --- | --- | --- | --- | --- | --- | --- | --- | --- | --- | 2,166.52 | 0.088 | 0.088 | 35101010 |
| 31,543,600 | 0.420 | --- | --- | --- | 19/07/2010 | 19/12/2018 | 5205 | ΚΡΕΤΑ ΦΑΡΜ (ΚΟ) | 1.085 | --- | γ 1.085 | 30/04/2019 | --- | --- | --- | --- | --- | --- | --- | --- | --- | --- | --- | --- | --- | 34,224.81 | 1.085 | 1.085 | 45102020 |
| 23,935,280 | 0.300 | --- | --- | --- | 29/06/2009 | 13/06/2000 | 5153 | ΝΑΥΤΕΜΠΟΡΙΚΗ (ΚΟ) | 0.107 | --- | γ 0.107 | 02/10/2017 | --- | --- | --- | --- | --- | --- | --- | --- | --- | --- | --- | --- | --- | 2,561.07 | 0.107 | 0.107 | 40301030 |
| 255,459,600 | 0.300 | --- | --- | --- | 26/06/2000 | 03/12/2010 | 5101 | ΝΕΛ (ΚΟ) | 0.07 | --- | γ 0.07 | 31/08/2015 | --- | --- | --- | --- | --- | --- | --- | --- | --- | --- | --- | --- | --- | 17,882.17 | 0.07 | 0.07 | 40501015 |
| 23,463,874 | 0.800 | --- | --- | --- | 23/05/2003 | 21/12/1999 | 4918 | ΝΕΩΡΙΟΝ (ΚΟ) | 0.125 | --- | γ 0.125 | 30/08/2012 | --- | --- | --- | --- | --- | --- | --- | --- | --- | --- | --- | --- | --- | 2,932.98 | 0.125 | 0.125 | 50206030 |
| 18,750,000 | 0.300 | --- | --- | --- | 02/07/2001 | 31/12/2012 | 5154 | ΠΗΓΑΣΟΣ ΕΚΔΟΤΙΚΗ Α.Ε. (ΚΟ) | 0.089 | --- | γ 0.089 | 02/10/2017 | --- | --- | --- | --- | --- | --- | --- | --- | --- | --- | --- | --- | --- | 1,668.75 | 0.089 | 0.089 | 40301030 |
| 100,793,572 | 0.300 | --- | --- | --- | 16/07/2009 | 11/02/2016 | 5110 | ΤΗΛΕΤΥΠΟΣ (ΚΟ) | 0.06 | --- | γ 0.06 | 07/03/2016 | --- | --- | --- | --- | --- | --- | --- | --- | --- | --- | --- | --- | --- | 6,047.61 | 0.06 | 0.06 | 40301035 |
| 4,034,950 | 0.680 | --- | --- | --- | 01/07/2005 | 30/12/2010 | 5171 | ΧΑΤΖΗΚΡΑΝΙΩΤΗ Ε. ΥΙΟΙ (ΚΟ) | 0.14 | --- | γ 0.14 | 27/04/2018 | --- | --- | --- | --- | --- | --- | --- | --- | --- | --- | --- | --- | --- | 564.89 | 0.14 | 0.14 | 45102020 |

Σημειώσεις Χρεογράφων

| Κωδικός | Κείμενο σημείωσης |
|---------|---|
| () | - Προσαρμοσμένα Μέρισματα λόγω διανομής Δωρεάν μετοχών. |
| * | - Τελευταία προσαρμοσμένη τιμή κλεισίματος. |
| [1] | - Καθαρά μερίσματα. |
| [2] | - Στη στήλη "Ημερ. Αποκοπής τελευταίου δικαιώματος" αναφέρεται η Ημερομηνία εισαγωγής για Νέες Εταιρείες. |
| [3] | - Η Χρηματιστηριακή αξία αναφέρεται στο σύνολο των μετοχών |
| [4] | - Η κωδικοποίηση των Κλάδων Οικονομικής Δραστηριότητας του Χ.Α. παρουσιάζονται στο Παράρτημα Α |
| [5] | - Η Χρηματιστηριακή Αξία αναφέρεται στο σύνολο των κατηγοριών μετοχών (εφόσον έχουν εισαχθεί περισσότερες της μιας κατηγορίες) και δεν αναφέρεται σε επιμέρους κατηγορίες μετοχών μιας εταιρείας. |
| [6] | - Ρ/Ε μεγαλύτερο του 100 |
| [7] | - Τελευταία εικόνα του Βιβλίου Εντολών πριν το τέλος της συνεδρίασης |
| [8] | - Στην Αξία Συναλλαγών των Μετοχών περιλαμβάνονται όλοι οι τύποι Πακέτων |
| 4750 | - Μεταφορά στην Κατηγορία Επιτήρησης από 8/4/2011. |
| 4865 | - Αναστολή διαπραγμάτευσης από 2/4/2012. |
| 4887 | - Μεταφορά στην Κατηγορία Επιτήρησης από 10/4/2012. |
| 4912 | - Μεταφορά στην κατηγορία Επιτήρησης από 31/7/2012. |
| 4914 | - Αναστολή διαπραγμάτευσης από 31/8/2012. |
| 4918 | - Αναστολή διαπραγμάτευσης από 31/8/2012. |
| 4955 | - Μεταφορά στην Επιτήρηση από 5/4/2013. |
| 4957 | - Μεταφορά στην Επιτήρηση από 5/4/2013. |
| 4958 | - Μεταφορά στην Επιτήρηση από 5/4/2013. |
| 4959 | - Μεταφορά στην Επιτήρηση από 5/4/2013. |
| 5093 | - Μεταφορά στην Κατηγορία Επιτήρησης από 8/4/2015. |
| 5095 | - Μεταφορά στην Επιτήρηση από 09/04/2015. |
| 5101 | - Αναστολή διαπραγμάτευσης από 1/9/2015. |
| 5110 | - Αναστολή διαπραγμάτευσης από 08/03/2016. |
| 5112 | - Μεταφορά στην Κατηγορία Επιτήρησης από 15/04/2016. |
| 5115 | - Μεταφορά στην Κατηγορία Επιτήρησης από 15/04/2016. |
| 5130 | - Αναστολή διαπραγμάτευσης από 18/04/2017. |
| 5136 | - Αναστολή διαπραγμάτευσης από 02/05/2017. |
| 5141 | - Μεταφορά στην Κατηγορία Επιτήρησης από 10/05/2017. |
| 5153 | - Αναστολή διαπραγμάτευσης από 03/10/2017. |
| 5154 | - Αναστολή διαπραγμάτευσης από 03/10/2017. |
| 5160 | - Μεταφορά στην Κατηγορία Επιτήρησης από 15/04/2016. |
| 5161 | - Μεταφορά στην κατηγορία Επιτήρησης από τις 25/11/2011. |
| 5162 | - Μεταφορά στην Κατηγορία Επιτήρησης από 21/12/2009. |
| 5165 | - Μεταφορά στην Κατηγορία Επιτήρησης από 15/02/2018. |
| 5171 | - Αναστολή διαπραγμάτευσης από 30/04/2018. |
| 5172 | - Αναστολή διαπραγμάτευσης από 30/04/2018. |
| 5174 | - Αναστολή διαπραγμάτευσης από 02/05/2018. |
| 5178 | - Μεταφορά στην Κατηγορία Επιτήρησης από 11/05/2018. |
| 5179 | - Αναστολή διαπραγμάτευσης από 25/05/2018. |
| 5190 | - Μεταφορά στην Κατηγορία Επιτήρησης από 01/10/2018. |
| 5191 | - Αναστολή διαπραγμάτευσης από 02/10/2018. |
| 5192 | - Αναστολή διαπραγμάτευσης από 02/10/2018. |
| 5193 | - Μεταφορά στην κατηγορία Επιτήρησης από 25/10/2018. |
| 5194 | - Μεταφορά στην κατηγορία Επιτήρησης από 25/10/2018. |
| 5197 | - Μεταφορά στην κατηγορία Επιτήρησης από 07/11/2018. |
| 5205 | - Αναστολή διαπραγμάτευσης από 02/05/2019. |
| 5206 | - Αναστολή διαπραγμάτευσης από 02/05/2019. |
| 5216 | - Αναστολή διαπραγμάτευσης από 01/10/2019. |
| 5232 | - Μεταφορά στην Κατηγορία Επιτήρησης από 08/04/2011. |
| 5233 | - Αναστολή διαπραγμάτευσης από 13/05/2020. |
| 5241 | - Αναστολή διαπραγμάτευσης από 26/06/2020 |

Σημειώσεις Χρεογράφων

Κωδικός Κείμενο σημείωσης

- 5243 - Αναστολή διαπραγμάτευσης από 01/07/2020.
- 5245 - Μεταφορά στη Κατηγορία Επιτήρηση από 09/07/2020.
- 5246 - Μεταφορά στην κατηγορία Επιτήρηση από 09/07/2020.
- 5247 - Μεταφορά στην Επιτήρηση από 5/4/2013.
- 5248 - Μεταφορά στην κατηγορία Επιτήρησης από 05/08/2020.

Στοιχεία Συναλλαγών Πακέτων

| Χρεόγραφο | Όγκος πακέτου | Τιμή πακέτου | Αξία πακέτου | Ώρα έγκρισης | Σημείωση |
|------------------|---------------|--------------|--------------|--------------|----------|
| ΟΠΑΠ (ΚΟ) | 50,000 | 8.55 | 427,500.00 | 12:11:03 | 20 |
| ΔΕΗ (ΚΟ) | 100,000 | 5.50 | 550,000.00 | 12:14:49 | 20 |
| ΜΥΤΙΛΗΝΑΙΟΣ (ΚΟ) | 42,000 | 9.93 | 417,060.00 | 12:53:26 | 20 |
| ΟΠΑΠ (ΚΟ) | 75,000 | 8.60 | 645,000.00 | 15:33:25 | 20 |
| ΔΕΗ (ΚΟ) | 200,000 | 5.52 | 1,103,000.00 | 16:11:55 | 20 |
| ΔΕΗ (ΚΟ) | 131,358 | 5.52 | 724,439.37 | 16:45:07 | 20 |

Σημειώσεις πακέτων

- 9 - Μέθοδος 6-1 / Ειδική Χρέωση
- 10 - Μέθοδος 6-1 / Ειδική Χρέωση, Αυθημερόν Διακανονισμός
- 14 - Μέθοδος 6-3 / Πακέτο Αποκατάστασης, Ατελής αγορά και Πώληση
- 18 - Μέθοδος 6-2 / SPOT 1
- 19 - Μέθοδος 6-2 / SPOT 2
- 20 - Μέθοδος 6-1 και Μέθοδος 6-1 Αυθημερόν Διακανονισμός
- 21 - Άλλη Προσυμφωνημένη

Στοιχεία Συναλλαγών Δικαιωμάτων

| Ημερ. αποκοπής | Έναρξη εξάσκησης | Λήξη εξάσκησης | Λήξη διαπρ/σης | Δικαιώματα | Κατωτ Τιμή | Ανωτ Τιμή | Τιμή κλεισ. | Τελευταία ζήτηση | Τελευταία προσφορά | Όγκος | Πράξεις | Αξία Συναλλαγών |
|----------------|------------------|----------------|----------------|------------|------------|-----------|-------------|------------------|--------------------|-------|---------|-----------------|
|----------------|------------------|----------------|----------------|------------|------------|-----------|-------------|------------------|--------------------|-------|---------|-----------------|

Δεν υπάρχουν Συναλλαγές Δικαιωμάτων.

Στοιχεία Συναλλαγών Εκποιήσεων

| Χρεόγραφα | Τύπος Χρεογράφου | Όγκος Συναλλαγών | Αριθμός Πράξεων | Αξία Συναλλαγών | Σημείωση |
|--|------------------|------------------|-----------------|-----------------|----------|
| Δεν πραγματοποιήθηκαν Εκποιήσεις Μετοχών. | | | | | |

Σημειώσεις Εκποιήσεων

- 1 - Κανονική Εκποίηση.
- 2 - Εκποίηση Ενσώματων Ονομαστικών Μετοχών.
- 3 - Εκποίηση Αδιάθετων Κλασματικών Υπολοίπων.

Στοιχεία Συναλλαγών Εκποιήσεων Ενσώματων Ονομαστικών Μετοχών

| Χρεόγραφα | Ημερ/νία έναρξης | Ημερ/νία λήξης | Αρχικό πλήθος | Διαθέσιμο πλήθος | Ημερομηνία | Μέση τιμή (ημέρας) | Μέση τιμή (περιόδου) | Αριθμός Πράξεων | Όγκος Συναλλαγών | Αξία Συναλλαγών |
|-----------|------------------|----------------|---------------|------------------|------------|--------------------|----------------------|-----------------|------------------|-----------------|
|-----------|------------------|----------------|---------------|------------------|------------|--------------------|----------------------|-----------------|------------------|-----------------|

Δεν πραγματοποιήθηκαν Εκποιήσεις Ενσώματων Ονομαστικών Μετοχών.

Σημειώσεις Εκποιήσεων

Σύμφωνα με την Απόφαση 1/380/04.05.2006 της Επιτροπής Κεφαλαιαγοράς εκποιούνται μέσω του Χρηματιστηρίου Αθηνών με επιμέλεια της εκδότριας εταιρείας, οι ενσώματες ονομαστικές μετοχές που δεν έχουν κατατεθεί στην εκδότρια προς αποϋλοποίηση. Η εκποίηση διενεργείται σύμφωνα με τον τρόπο που ορίζεται στο άρθρο 99Α του Κανονισμού του Χρηματιστηρίου Αθηνών.

Στοιχεία Ενεργητικού Διαπραγματεύσιμων Αμοιβαίων Κεφαλαίων (Δ.Α.Κ.)

| | Ημερομηνία συναλλαγών | Δημιουργία / Εξαγορά | Αριθ. Μερ. (T-1) | Νέα Μερ. (T-1) | Εξαγορασθ. Μερ. (T-1) | Μερίδια (T) [1] | Αξία Ενεργητικού [2] | Καθαρή Τιμή | Μέρισμα /Μερίδιο | Ημερ. Αποκοπής |
|--------------------------------|-----------------------|----------------------|------------------|----------------|-----------------------|-----------------|----------------------|-------------|------------------|----------------|
| ALPHA ETF FTSE Athex Large Cap | 09/10/2020 | 5,000 | 853,597 | --- | --- | 853,597 | 13,216,020.00 | 15.4827 | 0.81 | 01/07/2020 |

Σημειώσεις Δ.Α.Κ.

[1] - Αριθμ. μεριδίων (T) = Αριθμ. μεριδίων (T-1) + Νεοεκδιθέντα μερίδια (T-1) - Εξαγορασθέντα μερίδια (T-1)

[2] - Περιλαμβάνονται και τα μερίδια που δημιουργήθηκαν / εξαγοράσθηκαν την ημέρα T-1.

| Περιγραφή | Στοιχεία |
|--|---|
| Όνομασία Δ.Α.Κ. | ALPHA ETF FTSE Athex Large Cap |
| Σύμβολο Δ.Α.Κ. (GR) | ΑΔΑΚ |
| Σύμβολο Δ.Α.Κ. (EN) | AETF |
| ISIN Δ.Α.Κ. | GRF000153004 |
| Κατηγορία Διαπραγμάτευσης | Διαπραγματεύσιμα Αμοιβαία Κεφάλαια (Δ.Α.Κ.) |
| Τύπος Δ.Α.Κ. | Μετοχών |
| Τρόπος διαχείρισης | Παθητικός |
| Επενδυτική Στρατηγική | Σκοπός της επενδυτικής πολιτικής του Αμοιβαίου Κεφαλαίου είναι η αναπαραγωγή της αποδόσεως του Δείκτη FTSE/X.A. Large Cap του Χρηματιστηρίου Αθηνών σε όρους Ευρώ, ακολουθώντας πλήρως και πανομοιότυπως τη σύνθεση του υποκείμενου Δείκτη. |
| Εκδότης | ΑΛΦΑ ASSET MANAGEMENT Α.Ε.Δ.Α.Κ. |
| Εταιρεία Διαχείρισης | ΑΛΦΑ ASSET MANAGEMENT Α.Ε.Δ.Α.Κ. |
| Ειδικοί Διαπραγματευτές | ΑΛΦΑ FINANCE Α.Χ.Ε.Π.Ε.Υ. , ΕΘΝΙΚΗ ΧΡΗΜΑΤΙΣΤΗΡΙΑΚΗ Α.Χ.Ε.Π.Ε.Υ. |
| Θεματοφύλακας | ΑΛΦΑ ΤΡΑΠΕΖΑ Α.Ε. |
| Σύμβολο Δείκτη (GR) | FTSE |
| Σύμβολο Δείκτη (EN) | FTSE |
| Όνομασία Δείκτη | FTSE/X.A. Large Cap |
| ISIN Δείκτη | GRI99201A006 |
| Κλάσμα Δείκτη [1] | 1/100 |
| Αρχική Τιμή Μεριδίου | 21.76 |
| Συνολικός Αριθμός Μεριδίων [2] | 853,597 |
| Ημερομηνία πρώτης Έκδοσης | 14/01/2008 |
| Ημερομηνία έναρξης Διαπραγμάτευσης | 24/01/2008 |
| Νόμισμα Διαπραγμάτευσης | ΕΥΡΩ |
| Νόμισμα Ενεργητικού | ΕΥΡΩ |
| Αρχική Αξία Ενεργητικού [3] | 3,000,000.00 |
| Αριθμ. Μεριδίων για Δημιουργία-Εξαγορά [4] | 5,000 |
| Αμοιβή Διαχείρισης | 0.375 |

Σημειώσεις Δ.Α.Κ.

[1] - Το κλάσμα της τιμής του δείκτη που αποτελεί η τιμή της πρώτης έκδοσης

[2] - Ο αριθμός μεριδίων που διαπραγματεύθηκαν στο Χρηματιστήριο την ημέρα T

[3] - Η αξία του ενεργητικού κατά την έκδοση

[4] - Ο αριθμός μεριδίων που απαιτείται κατά τη διαδικασία δημιουργίας εξαγοράς

ΑΝΑΚΟΙΝΩΣΕΙΣ

ΓΝΩΣΤΟΠΟΙΗΣΕΙΣ ΕΤΑΙΡΕΙΩΝ

Forthnet A.E.

ΑΝΑΚΟΙΝΩΣΗ ΓΙΑ ΤΗΝ ΕΙΣΑΓΩΓΗ ΠΡΟΣ ΔΙΑΠΡΑΓΜΑΤΕΥΣΗ ΣΤΟ ΧΡΗΜΑΤΙΣΤΗΡΙΟ ΑΘΗΝΩΝ ΜΕΤΟΧΩΝ ΑΠΟ ΑΥΞΗΣΗ ΜΕΤΟΧΙΚΟΥ ΚΕΦΑΛΑΙΟΥ ΜΕΤΑ ΑΠΟ ΜΕΤΑΤΡΟΠΗ ΟΜΟΛΟΓΙΩΝ ΣΕ ΜΕΤΟΧΕΣ

Η «ΕΛΛΗΝΙΚΗ ΕΤΑΙΡΕΙΑ ΤΗΛΕΠΙΚΟΙΝΩΝΙΩΝ ΚΑΙ ΤΗΛΕΜΑΤΙΚΩΝ ΕΦΑΡΜΟΓΩΝ Α.Ε.» (στο εξής η «Εταιρεία») ανακοινώνει ότι, από την 13.10.2020 θα αρχίσει η διαπραγμάτευση στο Χρηματιστήριο Αθηνών (στο εξής το «Χ.Α.») των 85.766.667 νέων κοινών ονομαστικών μετοχών της Εταιρείας, ονομαστικής αξίας €0,30 εκάστης (στο εξής «Νέες Μετοχές»), που προέκυψαν από την αύξηση του μετοχικού της κεφαλαίου κατά είκοσι πέντε εκατομμύρια επτακόσιες τριάντα χιλιάδες ευρώ και δέκα λεπτά (25.730.000,10€) λόγω μετατροπής 85.766.667 μετατρέψιμων ομολογιών, ονομαστικής αξίας €0,30 εκάστης με τιμή μετατροπής €0,30 ανά ομολογία, από το υφιστάμενο μετατρέψιμο ομολογιακό δάνειο εκδόσεως της Εταιρείας συνολικής ονομαστικής αξίας € 70.124.679,90 και ημερομηνία έκδοσης 11.10.2016 (στο εξής το «ΜΟΔ»), δυνάμει του οποίου εκδόθηκαν 233.748.933 μετατρέψιμες ομολογίες, κατά τα ειδικότερα διαλαμβανόμενα στις από 11.10.2016, 27.06.2017, 29.08.2017, 26.09.2017, 15.11.2017, 27.12.2017, 28.02.2018, 28.03.2018, 10.05.2018, 21.05.2018, 05.02.2019, 27.02.2019, 10.12.2019, 10.09.2020 και 30.09.2020 ανακοινώσεις της Εταιρείας.

Κατόπιν των ανωτέρω το μετοχικό κεφάλαιο της Εταιρείας ανέρχεται σε εβδομήντα επτά εκατομμύρια πεντακόσιες εννέα χιλιάδες οκτακόσια εβδομήντα ευρώ και είκοσι λεπτά του ευρώ (77.509.870,20€) και είναι διαιρεμένο σε διακόσια πενήντα οκτώ εκατομμύρια τριακόσιες εξήντα έξι χιλιάδες διακόσιες τριάντα τέσσερις (258.366.234) κοινές ονομαστικές μετοχές, ονομαστικής αξίας τριάντα λεπτών (0,30€) η κάθε μια. Ομοίως, ο συνολικός αριθμός των δικαιωμάτων ψήφου της Εταιρείας ανέρχεται σε διακόσια πενήντα οκτώ εκατομμύρια τριακόσιες εξήντα έξι χιλιάδες διακόσιες τριάντα τέσσερις (258.366.234).

Σε συνέχεια της ως άνω μετατροπής, οι εναπομείνουσες ομολογίες του ΜΟΔ ανέρχονται σε 85.479.884.

Η ανωτέρω αύξηση, που δεν αποτελεί τροποποίηση του καταστατικού της Εταιρείας (άρθ. 71 παρ. 4 σε συνδ. με άρθ. 4 παρ. 4 Ν. 4548/2018), πιστοποιήθηκε από το Δ.Σ. της Εταιρείας με την με αρ. 531/24.09.2020 απόφασή του και καταχωρήθηκε στο ΓΕΜΗ του Υπουργείου Οικονομίας & Ανάπτυξης την 01.10.2020 (αριθμός ανακοίνωσης 2126316). Σημειώνεται, τέλος, ότι δεδομένου ότι οι Νέες Μετοχές είναι της ίδιας κατηγορίας με τις μετοχές της Εταιρείας που είναι ήδη σε διαπραγμάτευση στην Κατηγορία Επιτήρησης της Αγοράς Αξιών του Χ.Α., δεν υφίσταται υποχρέωση δημοσίευσης ενημερωτικού δελτίου για την εισαγωγή των Νέων Μετοχών προς διαπραγμάτευση στο Χ.Α., κατ' εφαρμογή και της εξαίρεσης του εδ. β' της παρ. 5 του άρθρου 1 του Καν. (ΕΕ) 2017/1129.

Κατά τη συνεδρίασή της, στις 09.10.2020, η Επιτροπή Εταιρικών Πράξεων του Χ.Α. ενέκρινε την εισαγωγή των Νέων Μετοχών προς διαπραγμάτευση στο Χ.Α. Οι Νέες Μετοχές θα είναι

πιστωμένες κατά την ημερομηνία έναρξης διαπραγμάτευσής τους στις μερίδες και τους λογαριασμούς αξιών των οικείων δικαιούχων στο Σύστημα Άυλων Τίτλων. Για περισσότερες πληροφορίες οι ως άνω δικαιούχοι μπορούν να απευθύνονται στο Τμήμα Εξυπηρέτησης Μετόχων και Εταιρικών Ανακοινώσεων της Εταιρείας, υπεύθυνος κ. Δημήτριος Μπακρατσάς (τηλ. +30 2119552869), κατά τις εργάσιμες ημέρες και ώρες.

Για τη Forthnet A.E.
Κάντζα, 09 Οκτωβρίου 2020

RSS Feed: DOLAnnouncements
Posted on: 08 October 2020 16:57
Author: ALPHA TRUST ΑΝΔΡΟΜΕΔΑ Α.Ε.Ε.Χ.
Subject: ΜΗΝΙΑΙΑ ΕΠΕΝΔΥΤΙΚΗ ΕΝΗΜΕΡΩΣΗ ΣΕΠΤΕΜΒΡΙΟΣ 2020

Full article link: http://dev-www1.helex.gr:8080/el/web/guest/companies-announcements-full-content/-/asset_publisher/bMe2sOcNyQuy/content/id/5566072

Η Εταιρία ALPHA TRUST-ΑΝΔΡΟΜΕΔΑ Α.Ε.Ε.Χ., δημοσιεύει από σήμερα στην ιστοσελίδα της "ΜΗΝΙΑΙΑ ΕΝΗΜΕΡΩΣΗ-ΣΕΠΤΕΜΒΡΙΟΣ 2020", στην ελληνική και αγγλική γλώσσα, για την ενημέρωση των μετόχων της και του επενδυτικού κοινού.

[ΜΗΝΙΑΙΑ ΕΠΕΝΔΥΤΙΚΗ ΕΝΗΜΕΡΩΣΗ ΣΕΠΤΕΜΒΡΙΟΣ 2020](#)

RSS Feed: DOLAnnouncements
Posted on: 08 October 2020 17:16
Author: Π. ΠΕΤΡΟΠΟΥΛΟΣ Α.Ε.Β.Ε.
Subject: ΑΓΟΡΑ ΙΔΙΩΝ ΜΕΤΟΧΩΝ

Full article link: http://dev-www1.helex.gr:8080/el/web/guest/companies-announcements-full-content/-/asset_publisher/bMe2sOcNyQuy/content/id/5566095

Η Πέτρος Πετρόπουλος ΑΕΒΕ (η «**Εταιρία**»), ανακοινώνει στο επενδυτικό κοινό ότι στο πλαίσιο του Προγράμματος Αγοράς Ιδίων Μετοχών, σύμφωνα με την κείμενη νομοθεσία, και κατ' εφαρμογή της από 29/6/2020 απόφασης της Γενικής Συνέλευσης των Μετόχων και της από 30/6/2020 απόφασης του Διοικητικού Συμβουλίου της Εταιρίας, προέβη στις 8/10/2020 σε αγορά 8.830 Ιδίων Μετοχών της Εταιρίας μέσω της Euroxx Χρηματιστηριακή με τιμή κτήσης 4,52 ευρώ ανά μετοχή και συνολική αξίας 39.911 ευρώ.

RSS Feed: DOLAnnouncements
Posted on: 08 October 2020 17:38
Author: ΠΛΑΣΤΙΚΑ ΘΡΑΚΗΣ ΕΤΑΙΡΙΑ ΣΥΜΜΕΤΟΧΩΝ Α.Ε.Ε.
Subject: Ανακοίνωση Αγοράς Ιδίων Μετοχών

Full article link: http://dev-www1.helex.gr:8080/el/web/guest/companies-announcements-full-content/-/asset_publisher/bMe2sOcNyQuy/content/id/5566132

Η εταιρεία Πλαστικά Θράκης Εταιρεία Συμμετοχών Α.Ε.Ε. ανακοινώνει ότι κατ' εφαρμογή του άρθρου 49 του ν. 4548/2018, του Κανονισμού (ΕΕ) 596/2014 του Ευρωπαϊκού Κοινοβουλίου και του Συμβουλίου της 16^{ης} Απριλίου 2014 και του κατ' εξουσιοδότηση Κανονισμού (ΕΕ) 2016/1052 της 8^{ης} Μαρτίου 2016 της Ευρωπαϊκής Επιτροπής προέβη στις 08/10/2020 σε αγορά 7.000 ιδίων μετοχών μέσω του μέλους του Χρηματιστηρίου Αθηνών Alpha Finance A.E.Π.Ε.Υ, με μέση τιμή κτήσης 2,6796 Ευρώ ανά μετοχή και συνολική αξία της συναλλαγής 18.756,85 Ευρώ, σε εκτέλεση της σχετικής απόφασης της Έκτακτης Γενικής Συνέλευσης των μετόχων της 19^{ης} Μαρτίου 2019.

RSS Feed: DOLAnnouncements
Posted on: 08 October 2020 17:40
Author: ΠΛΑΣΤΙΚΑ ΘΡΑΚΗΣ ΕΤΑΙΡΙΑ ΣΥΜΜΕΤΟΧΩΝ Α.Ε.Ε.
Subject: Ανακοίνωση Ρυθμιζόμενης Πληροφορίας του Ν. 3556/2007

Full article link: http://dev-www1.helex.gr:8080/el/web/guest/companies-announcements-full-content/-/asset_publisher/bMe2sOcNyQuy/content/id/5566164

Η εταιρεία Πλαστικά Θράκης Εταιρεία Συμμετοχών Α.Ε.Ε. (η Εταιρεία) σύμφωνα με τις διατάξεις του Ν 3556/2007 και του Κανονισμού (ΕΕ) 596/2014 του Ευρωπαϊκού Κοινοβουλίου και του Συμβουλίου της 16^{ης} Απριλίου του 2014 ανακοινώνει ότι ο κ. Βασίλειος Ζαϊρόπουλος, Μη Εκτελεστικό Μέλος του Διοικητικού Συμβουλίου της Εταιρείας πρόβη στις 07/10/2020 σε αγορά 2.000 κοινών ονομαστικών μετοχών της Εταιρείας, συνολικής αξίας 5.137,60 ευρώ και στις 8/10/2020 σε αγορά 2.000 κοινών ονομαστικών μετοχών της Εταιρείας, συνολικής αξίας 5.383,50 ευρώ, σύμφωνα με την από 08/10/2020 γνωστοποίησή του προς την Εταιρεία.

RSS Feed: DOLAnnouncements
Posted on: 08 October 2020 17:40
Author: Π. ΠΕΤΡΟΠΟΥΛΟΣ Α.Ε.Β.Ε.
Subject: ΑΝΑΚΟΙΝΩΣΗ ΡΥΘΜΙΖΟΜΕΝΗΣ ΠΛΗΡΟΦΟΡΙΑΣ ΤΟΥ Ν.
3556/2007: Γνωστοποίηση συναλλαγών

Full article link: http://dev-www1.helex.gr:8080/el/web/guest/companies-announcements-full-content/-/asset_publisher/bMe2sOcNyQuy/content/id/5566179

Δείτε την ανακοίνωση της εταιρείας.

[ΑΝΑΚΟΙΝΩΣΗ](#)

RSS Feed: DOLAnnouncements
Posted on: 08 October 2020 17:46
Author: LAMDA DEVELOPMENT A.E.
Subject: ΑΝΑΚΟΙΝΩΣΗ ΡΥΘΜΙΖΟΜΕΝΗΣ ΠΛΗΡΟΦΟΡΙΑΣ ΤΟΥ Ν.
3556/2007: Γνωστοποίηση συναλλαγών

Full article link: http://dev-www1.helex.gr:8080/el/web/guest/companies-announcements-full-content/-/asset_publisher/bMe2sOcNyQuy/content/id/5566193

Η LAMDA Development S.A. (η Εταιρεία) ανακοινώνει, σύμφωνα με τις διατάξεις του Ν.3556/2007 και του άρθρου 19 του Κανονισμού (ΕΕ) αριθ. 596/2014 και μετά από σχετικές γνωστοποιήσεις που έλαβε, ότι η εταιρεία με διακριτικό τίτλο «HOUSEMARKET A.E.»:

- στις 6 Οκτωβρίου 2020, προχώρησε σε πώληση 5 κοινών ανώνυμων ομολογιών της Εταιρείας, συνολικής αξίας 5.037,31 ευρώ
- στις 7 Οκτωβρίου 2020 προχώρησε σε πώληση 24 κοινών ανώνυμων ομολογιών της Εταιρείας, συνολικής αξίας 24.181,34 ευρώ.

Η HOUSEMARKET A.E. είναι κατά την έννοια του άρθρου 3, παρ. 1 (26) του Κανονισμού (ΕΕ) 596/2014, νομικό πρόσωπο, που έχει στενό δεσμό με τον κ. Ευτύχιο Βασιλάκη, μη εκτελεστικό μέλος του Διοικητικού Συμβουλίου της Εταιρείας.

RSS Feed: DOLAnnouncements
Posted on: 08 October 2020 17:59
Author: CORAL A.E.
Subject: Συναλλαγές της ΤΡΑΠΕΖΑΣ OPTIMA BANK A.E. (ρυθμιζόμενη πληροφορία Ν.3556/2007)

Full article link: http://dev-www1.helex.gr:8080/el/web/guest/companies-announcements-full-content/-/asset_publisher/bMe2sOcNyQuy/content/id/5566203

Η CORAL AE, σύμφωνα με τους Ν. 3556/2007 και 3606/2007, ανακοινώνει ότι η ΤΡΑΠΕΖΑ OPTIMA BANK A.E. την ενημέρωσε ότι την 07/10/2020 προέβη σε αγορά 50 ομολογιών εκδόσεως CORAL AE συνολικής αξίας ΕΥΡΩ 51.000,00.

Η γνωστοποίηση εκ μέρους της ΤΡΑΠΕΖΑΣ OPTIMA BANK A.E. προς την Εταιρία και ακολούθως η ανακοίνωση της Εταιρίας προς τις αρχές της Κεφαλαιαγοράς, γίνεται επειδή ο κ. Πέτρος Τζαννετάκης είναι μη εκτελεστικό μέλος του Δ.Σ. της ΤΡΑΠΕΖΑΣ OPTIMA BANK A.E., ενώ κατέχει τη θέση του μη εκτελεστικού μέλους του Δ.Σ. της CORAL AE.

Ο κ. Πέτρος Τζαννετάκης είναι πρόσωπο υπόχρεο να γνωστοποιεί τις χρηματιστηριακές συναλλαγές του με αντικείμενο ομολογίες εκδόσεως CORAL AE (άρθρο 19 του Κανονισμού ΕΕ 596/2014).

Μαρούσι, 08 Οκτωβρίου 2020

Το Διοικητικό Συμβούλιο

RSS Feed: DOLAnnouncements
Posted on: 08 October 2020 18:00
Author: ΙΝΤΡΑΛΟΤ Α.Ε.
Subject: Δελτίο Τύπου: Συμφωνία ΙΝΤΡΑΛΟΤ και Simplebet για
Στοιχηματισμό σε Micro-Markets

Full article link: http://dev-www1.helex.gr:8080/el/web/guest/companies-announcements-full-content/-/asset_publisher/bMe2sOcNyQuy/content/id/5566223

Δείτε το Δελτίο Τύπου

[Δελτίο Τύπου](#)

RSS Feed: DOLAnnouncements
Posted on: 09 October 2020 09:35
Author: ΕΙΔΗΣΕΟΦΩΝΙΚΗ ΕΛΛΑΣ Α.Ε.Ε.
Subject: ΑΝΑΚΟΙΝΩΣΗ ΒΑΣΕΙ Ν. 3461/2006

Full article link: http://dev-www1.helex.gr:8080/el/web/guest/companies-announcements-full-content/-/asset_publisher/bMe2sOcNyQuy/content/id/5566591

Ανακοίνωση σύμφωνα με τις διατάξεις

του άρθρου 24 παράγραφος 2 του Νόμου 3461/2006

Σύμφωνα με τις διατάξεις του άρθρου 24 παράγραφος 2 του Νόμου 3461/2006, όπως ισχύει, και έπειτα από την υποβολή την 24.06.2020 της υποχρεωτικής δημόσιας πρότασης από την εταιρία «ΑΝΚΟΣΤΑΡ ΕΛΛΑΣ ΣΥΜΜΕΤΟΧΩΝ – ΠΑΡΟΧΗΣ ΥΠΗΡΕΣΙΩΝ ΜΟΝΟΠΡΟΣΩΠΗ ΑΝΩΝΥΜΗ ΕΤΑΙΡΕΙΑ» (ο «**Προτείνων**») για την απόκτηση του συνόλου των κοινών, ονομαστικών, μετά ψήφου μετοχών της εταιρίας «ΕΙΔΗΣΕΟΦΩΝΙΚΗ ΕΛΛΑΣ - ΑΝΩΝΥΜΗ ΕΜΠΟΡΙΚΗ ΕΤΑΙΡΕΙΑ - ΥΠΗΡΕΣΙΕΣ ΤΗΛΕΧΟΠΛΗΡΟΦΟΡΗΣΗΣ - ΟΛΟΚΛΗΡΩΜΕΝΕΣ ΥΠΗΡΕΣΙΕΣ ΠΛΗΡΟΦΟΡΙΚΗΣ ΚΑΙ ΕΠΙΚΟΙΝΩΝΙΩΝ» (η «**Εταιρία**»), που δεν κατέχει ο Προτείνων και τα συντονισμένα με αυτόν πρόσωπα, γνωστοποιούνται τα κατωτέρω:

1. Ο Προτείνων προέβη μέσω του Χρηματιστηρίου Αθηνών στις ακόλουθες αποκτήσεις μετοχών της Εταιρίας:

- Κατά την 07.10.2020, ο Προτείνων απέκτησε 10.224 κοινές, ονομαστικές, μετοχές της Εταιρίας που αντιστοιχούν σε ποσοστό 0,04% του συνόλου των μετοχών και των δικαιωμάτων ψήφου της Εταιρίας. Η τιμή απόκτησης των παραπάνω μετοχών ήταν 0,47 Ευρώ ανά μετοχή, ήτοι συνολικά 4.805,28 Ευρώ.
- Κατά την 08.10.2020, ο Προτείνων απέκτησε 98.850 κοινές, ονομαστικές, μετοχές της Εταιρίας που αντιστοιχούν σε ποσοστό 0,35% του συνόλου των μετοχών και των δικαιωμάτων ψήφου της Εταιρίας. Η τιμή απόκτησης των παραπάνω μετοχών ήταν 0,47 Ευρώ ανά μετοχή, ήτοι συνολικά 46.459,50 Ευρώ.

2. Κατόπιν των ανωτέρω αποκτήσεων, ο Προτείνων κατέχει πλέον συνολικά άμεσα 6.285.448 μετοχές.

Αφού ληφθούν υπόψη οι ανωτέρω αποκτήσεις, ο Προτείνων και τα πρόσωπα που ενεργούν

συντονισμένα με αυτόν, ήτοι: (i) οι κ.κ. Γεώργιος Θεοδόσης Μαλιούρης, κα Τερέζα Θεοδόση και Ευστράτιος Απέργης (οι «**Βασικοί Μέτοχοι**»), ως πρόσωπα που έχουν από κοινού τον έλεγχο του Προτείνοντα, και (ii) τα πρόσωπα που ελέγχονται από τους Βασικούς Μετόχους και κατέχουν μετοχές της Εταιρίας, ήτοι η PULCLAIR COMPANY LTD, η οποία ελέγχεται και ανήκει κατά 100% στον Γεώργιο Θεοδόση – Μαλιούρη και η PANFORCE LIMITED, η οποία ελέγχεται και ανήκει κατά 100% στον Ευστράτιο Απέργη και η ANCOSTAR HOLDINGS LIMITED, 100% μητρική εταιρεία του Προτείνοντα η οποία ελέγχεται και ανήκει στους Βασικούς Μετόχους (κατά 52,75% στον Γεώργιο Θεοδόση – Μαλιούρη, 20,15% στην Τερέζα Θεοδόση του Γεωργίου και 27,10% στον Ευστράτιο Απέργη) και (iii) τα εξής πρόσωπα που ελέγχονται από τους Βασικούς Μετόχους και δεν κατέχουν μετοχές ή δεν ανήκουν στον όμιλο της Εταιρίας: 1. ΛΕΒΑΝΤΕ ΦΕΡΡΙΣ ΝΑΥΤΙΚΗ ΕΤΑΙΡΕΙΑ, 2. ΛΕΒΑΝΤΕ ΦΕΡΡΙΣ ΙΙΙ ΝΑΥΤΙΚΗ ΕΤΑΙΡΕΙΑ, 3. ΙΟΝΙΣΣΟΣ ΦΕΡΡΙΣ ΝΑΥΤΙΚΗ ΕΤΑΙΡΕΙΑ, 4. ΙΟΝΙΣΣΟΣ ΦΕΡΡΙΣ ΙΙΙ ΝΑΥΤΙΚΗ ΕΤΑΙΡΕΙΑ, 5. ΛΕΒΑΝΤΕ ΦΕΡΡΙΣ V ΝΑΥΤΙΚΗ ΕΤΑΙΡΕΙΑ, 6. ΛΕΒΑΝΤΕ ΦΕΡΡΙΣ ΓΚΡΟΥΠ (κοινοπραξία των υπό 1, 2, 3 4 και 5 ναυτικών εταιρειών), 7. LEVANTE PROPERTIES ΙΔΙΩΤΙΚΗ ΚΕΦΑΛΑΙΟΥΧΙΚΗ ΕΤΑΙΡΕΙΑ, 8. Ε. Απέργης – Μ.Ε. Δημητροκάλλη Ιδιωτική Κεφαλαιουχική Εταιρεία, 9. ΑΘΗΝΑΪΚΗ ΚΤΗΜΑΤΟΕΜΠΟΡΙΚΗ ΑΝΩΝΥΜΗ ΤΕΧΝΙΚΗ ΕΤΑΙΡΕΙΑ, και 10. Ramani Company Limited, κατέχουν συνολικά 21.622.550 μετοχές που αντιπροσωπεύουν περίπου το 77,64% των δικαιωμάτων ψήφου της Εταιρίας.

RSS Feed: DOLAnnouncements
Posted on: 09 October 2020 09:36
Author: ΕΙΔΗΣΕΟΦΩΝΙΚΗ ΕΛΛΑΣ Α.Ε.Ε.
Subject: ΑΝΑΚΟΙΝΩΣΗ ΡΥΘΜΙΖΟΜΕΝΗΣ ΠΛΗΡΟΦΟΡΙΑΣ ΤΟΥ Ν.
3556/2007: Γνωστοποίηση συναλλαγών

Full article link: http://dev-www1.helex.gr:8080/el/web/guest/companies-announcements-full-content/-/asset_publisher/bMe2sOcNyQuy/content/id/5566601

Ανακοίνωση ρυθμιζόμενης πληροφορίας Ν. 3556/2007

Γνωστοποιείται, σύμφωνα με το Ν.3556/2007 και το άρθρο 19 του Κανονισμού 596/2014, ότι η εταιρία «ΑΝΚΟΣΤΑΡ ΕΛΛΑΣ ΣΥΜΜΕΤΟΧΩΝ – ΠΑΡΟΧΗΣ ΥΠΗΡΕΣΙΩΝ ΜΟΝΟΠΡΟΣΩΠΗ ΑΝΩΝΥΜΗ ΕΤΑΙΡΕΙΑ», πρόσωπο που έχει στενό δεσμό με i) τον κ. Γεώργιο Θεοδόση Μαλιούρη, Πρόεδρο του ΔΣ της εταιρίας «ΕΙΔΗΣΕΟΦΩΝΙΚΗ ΕΛΛΑΣ - ΑΝΩΝΥΜΗ ΕΜΠΟΡΙΚΗ ΕΤΑΙΡΕΙΑ - ΥΠΗΡΕΣΙΕΣ ΤΗΛΕΧΟΠΛΗΡΟΦΟΡΗΣΗΣ - ΟΛΟΚΛΗΡΩΜΕΝΕΣ ΥΠΗΡΕΣΙΕΣ ΠΛΗΡΟΦΟΡΙΚΗΣ ΚΑΙ ΕΠΙΚΟΙΝΩΝΙΩΝ» (η «**Εταιρία**»), ii) την κα Τερέζα Θεοδόση, Αντιπρόεδρο του ΔΣ της Εταιρίας και iii) τον κ. Ευστράτιο Απέργη, Διευθύνοντα Σύμβουλο της Εταιρίας, προέβη μέσω του Χρηματιστηρίου Αθηνών στις ακόλουθες αποκτήσεις μετοχών της Εταιρίας:

- Κατά την 07.10.2020 απέκτησε 10.224 κοινές, ονομαστικές, μετοχές εκδόσεως της Εταιρίας, συνολικής αξίας 4.805,28 ευρώ ή αξία 0,47 ευρώ ανά μετοχή και
- Κατά την 08.10.2020 απέκτησε 98.850 κοινές, ονομαστικές, μετοχές εκδόσεως της Εταιρίας, συνολικής αξίας 46.459.50 ευρώ ή αξία 0,47 ευρώ ανά μετοχή.

RSS Feed: DOLAnnouncements
Posted on: 09 October 2020 09:42
Author: ΜΥΤΙΛΗΝΑΙΟΣ Α.Ε.
Subject: Απόκτηση Ιδίων Μετοχών

Full article link: http://dev-www1.helex.gr:8080/el/web/guest/companies-announcements-full-content/-/asset_publisher/bMe2sOcNyQuy/content/id/5566621

Απόκτηση Ιδίων Μετοχών

[Απόκτηση Ιδίων Μετοχών](#)

RSS Feed: DOLAnnouncements
Posted on: 09 October 2020 09:52
Author: ΜΕΝΤΙΤΕΡΡΑ Α.Ε.
Subject: ΠΑΡΑΛΑΒΗ ΕΞΟΠΛΙΣΜΟΥ ΛΥΟΦΙΛΙΩΣΗΣ

Full article link: http://dev-www1.helex.gr:8080/el/web/guest/companies-announcements-full-content/-/asset_publisher/bMe2sOcNyQuy/content/id/5566639

Σημαντική ημέρα η χθεσινή για τη ΜΕΔΙΤΕΡΡΑ και τη Μαστίχα. Παρελήφθη ο εξοπλισμός λυοφιλίωσης που με τη μέθοδο της κρουζήρανσης θα επιτρέψει την υδατοδιάλυση της μαστίχας ανοίγοντας δρόμους για νέες εφαρμογές υψηλής προστιθέμενης αξίας. Η εγκατάσταση του εξοπλισμού σε συνδυασμό με τις συνακόλουθες τροποποιήσεις στη παραγωγική μονάδα της Καλλιμασιάς στη Χίο αναμένεται να αλλάξουν ριζικά το παραγωγικό αποτύπωμα της εταιρείας. Η νέα γραμμή παραγωγής και επεξεργασίας αναμένεται να τεθεί σε λειτουργία εντός του πρώτου εξαμήνου του 2021.

RSS Feed: DOLAnnouncements
Posted on: 09 October 2020 10:12
Author: ΜΟΤΟΡ ΟΪΛ Α.Ε.
Subject: Συναλλαγές της OPTIMA BANK Α.Ε (ρυθμιζόμενη πληροφορία Ν.3556/2007)

Full article link: http://dev-www1.helex.gr:8080/el/web/guest/companies-announcements-full-content/-/asset_publisher/bMe2sOcNyQuy/content/id/5566649

Η ΜΟΤΟΡ ΟΙΛ (ΕΛΛΑΣ) ΔΙΥΛΙΣΤΗΡΙΑ ΚΟΡΙΝΘΟΥ Α.Ε., σύμφωνα με τους Ν. 3556/2007 και 3606/2007, ανακοινώνει ότι η Τράπεζα OPTIMA BANK Α.Ε. την ενημέρωσε ότι πραγματοποίησε τις εξής συναλλαγές:

| Ημερομηνία | Συναλλαγή | Ποσότητα | Χρηματοπιστωτικό Μέσο | Αξία (σε ΕΥΡΩ) |
|------------|-----------|----------|-----------------------|----------------|
| 08/10/2020 | Πώληση | 3.596 | Μετοχές ΜΟΗ (ΚΟ) | 36.629,98 |
| 08/10/2020 | Αγορά | 4.803 | Μετοχές ΜΟΗ (ΚΟ) | 48.981,63 |
| 08/10/2020 | Πώληση | 23 | ΣΜΕ ΜΟΗ ΔΕΚ 2020 | 23.468,00 |

Η Τράπεζα OPTIMA BANK Α.Ε. πραγματοποίησε τις ανωτέρω συναλλαγές λόγω της Ειδικής Διαπραγμάτευσης που έχει αναλάβει στην αγορά παραγώγων σε Συμβόλαια Μελλοντικής Εκπλήρωσης (ΣΜΕ) με υποκείμενο τίτλο την μετοχή της ΜΟΤΟΡ ΟΙΛ (ΕΛΛΑΣ) ΔΙΥΛΙΣΤΗΡΙΑ ΚΟΡΙΝΘΟΥ Α.Ε.

Η γνωστοποίηση εκ μέρους της Τράπεζας OPTIMA BANK Α.Ε. προς την Εταιρία και ακολούθως η ανακοίνωση της Εταιρίας προς τις αρχές της Κεφαλαιαγοράς, γίνεται επειδή ο κ. Πέτρος Τζαννετάκης είναι μη εκτελεστικό μέλος του Δ.Σ. της Τράπεζας OPTIMA BANK Α.Ε., ενώ κατέχει τη θέση του εκτελεστικού μέλους του Δ.Σ. της ΜΟΤΟΡ ΟΙΛ (ΕΛΛΑΣ) ΔΙΥΛΙΣΤΗΡΙΑ ΚΟΡΙΝΘΟΥ Α.Ε.

Ο κ. Πέτρος Τζαννετάκης είναι πρόσωπο υπόχρεο να γνωστοποιεί τις χρηματιστηριακές συναλλαγές του με αντικείμενο μετοχές εκδόσεως ΜΟΤΟΡ ΟΙΛ (ΕΛΛΑΣ) ΔΙΥΛΙΣΤΗΡΙΑ ΚΟΡΙΝΘΟΥ Α.Ε. (άρθρο 19 του Κανονισμού ΕΕ 596/2014).

Μαρούσι, 9 Οκτωβρίου 2020

Το Διοικητικό Συμβούλιο

RSS Feed: DOLAnnouncements
Posted on: 09 October 2020 10:20
Author: ΓΡ. ΣΑΡΑΝΤΗΣ Α.Β.Ε.Ε.
Subject: Ανακοίνωση Αγοράς Ιδίων Μετοχών

Full article link: http://dev-www1.helex.gr:8080/el/web/guest/companies-announcements-full-content/-/asset_publisher/bMe2sOcNyQuy/content/id/5566659

Αθήνα, 09/10/2020

Ανακοίνωση Αγοράς Ιδίων Μετοχών

Η εταιρεία ΓΡ. ΣΑΡΑΝΤΗΣ Α.Β.Ε.Ε., σύμφωνα με το άρθρο 49 του Ν. 4548/20 και κατ' εφαρμογή του άρθρου 5 του υπ' αριθμ. 596/2014 Κανονισμού του Ευρωπαϊκού Κοινοβουλίου και Συμβουλίου, και του κατ' εξουσιοδότηση Κανονισμού (ΕΕ) 2016/1052, καθώς και βάσει της σχετικής απόφασης της Έκτακτης Γενικής Συνέλευσης της 02/09/2020, ανακοινώνει ότι την 08/10/2020 προέβη σε αγορά 4.900 ιδίων μετοχών με μέση τιμή κτήσης 8,70 ευρώ ανά μετοχή και συνολική αξία συναλλαγής 42.630 ευρώ.

Συνολικά, η Εταιρεία κατέχει 2.769.804 ίδιες μετοχές που αντιστοιχούν στο 3,96% του μετοχικού κεφαλαίου.

RSS Feed: DOLAnnouncements
Posted on: 09 October 2020 10:41
Author: ΕΥΡΩΠΑΪΚΗ ΠΙΣΤΗ Α.Ε.Γ.Α.
Subject: ΑΓΟΡΑ ΙΔΙΩΝ ΜΕΤΟΧΩΝ

Full article link: http://dev-www1.helex.gr:8080/el/web/guest/companies-announcements-full-content/-/asset_publisher/bMe2sOcNyQuy/content/id/5566670

Η Εταιρία Ευρωπαϊκή Πίστη ΑΕΓΑ (η Εταιρία), ανακοινώνει στο επενδυτικό κοινό, ότι στο πλαίσιο του Προγράμματος Επαναγοράς Ιδίων Μετοχών, στις 08/10/2020, αγόρασε 4.598 ίδιες μετοχές με μέση τιμή κτήσης 3,946 ευρώ ανά μετοχή, συνολικής αξίας 18.109,37 ευρώ, σύμφωνα με το άρθρο 49 του Ν. 4548/2018 και τις αποφάσεις των αρμοδίων οργάνων της Εταιρίας.

Μετά και την προαναφερόμενη αγορά, η Εταιρία κατέχει πλέον 560.411 ίδιες μετοχές, ποσοστό 2,0376 % του συνόλου των μετοχών της Εταιρίας.

Η ανακοίνωση εκδίδεται σύμφωνα με τον Κανονισμό (ΕΕ) αριθ. 596/2014 του Ευρωπαϊκού Κοινοβουλίου και του Συμβουλίου της 16ης Απριλίου 2014 και τον κατ' εξουσιοδότηση Κανονισμό (ΕΕ) 2016/1052 της Επιτροπής της 8ης Μαρτίου 2016.

RSS Feed: DOLAnnouncements
Posted on: 09 October 2020 11:34
Author: CNL CAPITAL Ε.Κ.Ε.Σ - Δ.Ο.Ε.Ε.
Subject: ΑΝΑΚΟΙΝΩΣΗ ΑΓΟΡΑΣ ΙΔΙΩΝ ΜΕΤΟΧΩΝ

Full article link: http://dev-www1.helex.gr:8080/el/web/guest/companies-announcements-full-content/-/asset_publisher/bMe2sOcNyQuy/content/id/5566702

Παρακαλούμε δείτε συνημμένα το σχετικό pdf.

[CNLCAP - Ανακοίνωση αγοράς ιδίων μετοχών](#)

RSS Feed: DOLAnnouncements
Posted on: 09 October 2020 12:41
Author: PROFILE A.E.B.E.
Subject: ΓΝΩΣΤΟΠΟΙΗΣΗ ΑΓΟΡΑΣ ΙΔΙΩΝ ΜΕΤΟΧΩΝ

Full article link: http://dev-www1.helex.gr:8080/el/web/guest/companies-announcements-full-content/-/asset_publisher/bMe2sOcNyQuy/content/id/5566816

Η Διοίκηση της Ανώνυμης Εταιρείας με την επωνυμία «PROFILE ΑΝΩΝΥΜΟΣ ΕΜΠΟΡΙΚΗ ΚΑΙ ΒΙΟΜΗΧΑΝΙΚΗ ΕΤΑΙΡΕΙΑ ΠΛΗΡΟΦΟΡΙΚΗΣ» και το διακριτικό τίτλο «PROFILE SYSTEMS & SOFTWARE A.E.» (εφεξής «Εταιρεία»), κατ' εφαρμογή της κείμενης νομοθεσίας και ειδικότερα του άρθρου 49 του ν. 4548/2018, του Κανονισμού (ΕΕ) 596/2014 του Ευρωπαϊκού Κοινοβουλίου και του Συμβουλίου της 16^{ης} Απριλίου 2014 και του κατ' εξουσιοδότηση Κανονισμού (ΕΕ) 1052/2016 της Ευρωπαϊκής Επιτροπής και στο πλαίσιο της ορθής, έγκυρης και έγκαιρης ενημέρωσης του επενδυτικού κοινού, γνωστοποιεί ότι την 7^η Οκτωβρίου 2020 η Εταιρεία προέβη στην αγορά 3.200 ιδίων μετοχών με μέση τιμή κτήσης 3,7690 Ευρώ ανά μετοχή και συνολική αξία συναλλαγής 12.061,00 Ευρώ και την 8^η Οκτωβρίου 2020 η Εταιρεία προέβη στην αγορά 1.000 ιδίων μετοχών με μέση τιμή κτήσης 3,8300 Ευρώ ανά μετοχή και συνολική αξία συναλλαγής 3.830,00 Ευρώ, σε εκτέλεση της από 07.05.2020 απόφασης της Τακτικής Γενικής Συνέλευσης των μετόχων της Εταιρείας και της από 02.06.2020 σχετικής αποφάσεως του Διοικητικού Συμβουλίου αυτής, δυνάμει της οποίας αποφασίσθηκε η έναρξη εφαρμογής του προγράμματος αγοράς ιδίων μετοχών.

RSS Feed: DOLAnnouncements
Posted on: 09 October 2020 12:45
Author: Γ.Ε. ΔΗΜΗΤΡΙΟΥ Α.Ε.Ε.
Subject: ΑΝΑΚΟΙΝΩΣΗ ΓΙΑ ΤΙΣ ΑΠΟΦΑΣΕΙΣ ΤΗΣ ΕΚΤΑΚΤΗΣ Γ.Σ. ΤΗΣ
08/10/2020

Full article link: http://dev-www1.helex.gr:8080/el/web/guest/companies-announcements-full-content/-/asset_publisher/bMe2sOcNyQuy/content/id/5566826

ΑΝΑΚΟΙΝΩΣΗ

ΤΗΣ ΑΝΩΝΥΜΗΣ ΕΤΑΙΡΕΙΑΣ

«Γ.Ε. ΔΗΜΗΤΡΙΟΥ Α.Ε.Ε.»

Αποφάσεις Γενικής Συνέλευσης

Η Εταιρεία με την επωνυμία “Γ.Ε. ΔΗΜΗΤΡΙΟΥ ΑΝΩΝΥΜΗ ΕΜΠΟΡΙΚΗ ΕΤΑΙΡΕΙΑ” (εφεξής «η Εταιρεία») ανακοινώνει ότι στις 08/10/2020 πραγματοποιήθηκε Έκτακτη Γενική Συνέλευση των μετόχων της στην οποία παρέστησαν δέκα (10) μέτοχοι και εκπρόσωποι αυτών, αντιπροσωπεύοντας ποσοστό 51,37% περίπου του συνόλου των μετοχών της, ήτοι 39.620.844 κοινές ονομαστικές μετοχές επί συνόλου 77.126.446 κοινών ονομαστικών μετοχών. Κατά τη Συνέλευση, συζητήθηκαν και ελήφθησαν ομόφωνα και παμψηφεί οι κατωτέρω αποφάσεις επί των θεμάτων της ημερήσιας διάταξης:

1) Εγκρίθηκαν ομοφώνως (ποσοστό πλειοψηφίας 100% του εκπροσωπούμενου μετοχικού κεφαλαίου) οι όροι της σύμβασης εξυγίανσης της εταιρείας με τους πιστωτές της σύμφωνα με τα άρθρα 99 επόμενου του ν. 3588/2007, όπως αυτοί παρουσιάστηκαν αναλυτικά από τον Πρόεδρο και Διευθύνοντα Σύμβουλο της εταιρείας κ. Γεώργιο Δημητρίου σύμφωνα και με την από 16/09/2020 απόφαση του ΔΣ αυτής. Επιπλέον αυτών, η Γενική Συνέλευση ενέκρινε ομοφώνως και παμψηφεί τις μέχρι σήμερα ενέργειες της διοίκησης της Εταιρείας κατά τις διαπραγματεύσεις της με το σύνολο των πιστωτών της και τον στρατηγικό επενδυτή και εξουσιοδότησε το Διοικητικό Συμβούλιο της εταιρείας να συνεχίσει τις διαπραγματεύσεις με τους πιστωτές της εταιρείας και τον στρατηγικό επενδυτή, να εξειδικεύσει περαιτέρω και να οριστικοποιήσει τους όρους της συμφωνίας εξυγίανσης με τους πιστωτές και τον στρατηγικό επενδυτή, να υποβάλει προς έγκριση στο αρμόδιο δικαστήριο την επιτευχθείσα συμφωνία και, τέλος, να πράξει οτιδήποτε άλλο απαιτείται προς επιτυχή ολοκλήρωση της εξυγίανσης της εταιρείας σύμφωνα με τα άρθρα 99 και επόμενου του Πτωχευτικού Κώδικα.

2) Εγκρίθηκε ομοφώνως (ποσοστό πλειοψηφίας 100% του εκπροσωπούμενου μετοχικού κεφαλαίου) η προσαρμογή του καταστατικού της εταιρείας στις διατάξεις του ν. 4548/2018 κατά το άρθρο 183 παρ. 1 του ανωτέρω νόμου, η τροποποίηση των σχετικών άρθρων του ισχύοντος καταστατικού της εταιρείας, καθώς, επίσης, και η κωδικοποίηση του καταστατικού σε ενιαίο κείμενο, παρασχέθηκε δε σχετική εξουσιοδότηση στον Πρόεδρο του Δ.Σ., κ. Γεώργιο Δημητρίου, για την υπογραφή του κωδικοποιημένου καταστατικού της εταιρείας.

Αιγάλεω, 09/10/2020

Το Διοικητικό Συμβούλιο

RSS Feed: DOLAnnouncements
Posted on: 09 October 2020 13:28
Author: ΜΥΤΙΛΗΝΑΙΟΣ Α.Ε.
Subject: Ανακοίνωση ρυθμιζόμενης πληροφορίας Ν. 3556/2007

Full article link: http://dev-www1.helex.gr:8080/el/web/guest/companies-announcements-full-content/-/asset_publisher/bMe2sOcNyQuy/content/id/5566891

ΜΥΤΙΛΗΝΑΙΟΣ Α.Ε.

Ανακοίνωση ρυθμιζόμενης πληροφορίας Ν. 3556/2007

Η ΜΥΤΙΛΗΝΑΙΟΣ Α.Ε. (η «Εταιρεία»), σύμφωνα με τις διατάξεις του Ν. 3556/2007 και του Κανονισμού (ΕΕ) 596/2014 του Ευρωπαϊκού Κοινοβουλίου και του Συμβουλίου για την κατάχρηση της αγοράς, ανακοινώνει ότι η Gioralex Holdings Limited, νομικό πρόσωπο συνδεδεμένο με τον κ. Νίκο Παπαπέτρου, Γενικό Διευθυντή του Τομέα Ανάπτυξης Ανανεώσιμων Πηγών και Αποθήκευσης Ενέργειας της Εταιρείας, σύμφωνα με την από 9.10.2020 γνωστοποίηση προς την Εταιρεία, προέβη την 8.10.2020 σε αγορά 15.000 κοινών ονομαστικών μετοχών της Εταιρείας, συνολικής αξίας 148.500,00 ευρώ.

RSS Feed: DOLAnnouncements
Posted on: 09 October 2020 13:59
Author: O.T.E. A.E.
Subject: Ανακοίνωση Ρυθμιζόμενης Πληροφορίας

Full article link: http://dev-www1.helex.gr:8080/el/web/guest/companies-announcements-full-content/-/asset_publisher/bMe2sOcNyQuy/content/id/5566911

Δείτε την συνημμένη ανακοίνωση.

[spinoff_procedure_announcement_0910_gr](#)

RSS Feed: DOLAnnouncements
Posted on: 09 October 2020 14:56
Author: ALPHA TRUST ΑΝΔΡΟΜΕΔΑ Α.Ε.Ε.Χ.
Subject: ΔΙΑΘΕΣΗ ΠΙΝΑΚΑ ΕΠΕΝΔΥΣΕΩΝ ΤΗΣ 30.09.2020

Full article link: http://dev-www1.helex.gr:8080/el/web/guest/companies-announcements-full-content/-/asset_publisher/bMe2sOcNyQuy/content/id/5566990

Η Εταιρία ALPHA TRUST-ΑΝΔΡΟΜΕΔΑ Α.Ε.Ε.Χ. γνωστοποιεί ότι ο Πίνακας Επενδύσεων της 30^{ης} Σεπτεμβρίου 2020, είναι στη διάθεση του επενδυτικού κοινού από τις 09/10/2020. Οι ενδιαφερόμενοι μπορούν να παραλάβουν τον Πίνακα Επενδύσεων από τα γραφεία της Εταιρίας (Τατοΐου 21, Κηφισιά) ή να επικοινωνούν σχετικά με την υπηρεσία εξυπηρέτησης μετόχων στο τηλέφωνο 210 62 89 200. Επισημαίνεται ότι ο Πίνακας Επενδύσεων είναι διαθέσιμος και σε ηλεκτρονική μορφή στην ιστοσελίδα της Εταιρίας (www.andromeda.eu).

Κηφισιά, 09 Οκτωβρίου 2020

[ΠΙΝΑΚΑΣ ΕΠΕΝΔΥΣΕΩΝ ΧΑΡΤΟΦΥΛΑΚΙΟΥ 30 09 2020](#)

RSS Feed: DOLAnnouncements
Posted on: 09 October 2020 15:08
Author: ΑΡΤΟΒΙΟΜΗΧΑΝΙΑ ΚΑΡΑΜΟΛΕΓΚΟΣ Α.Ε.
Subject: ΓΝΩΣΤΟΠΟΙΗΣΗ ΑΠΟΚΟΠΗΣ ΔΙΚΑΙΩΜΑΤΟΣ ΜΕΡΙΣΜΑΤΟΣ / ΠΛΗΡΩΜΗΣ ΜΕΡΙΣΜΑΤΟΣ

Full article link: http://dev-www1.helex.gr:8080/el/web/guest/companies-announcements-full-content/-/asset_publisher/bMe2sOcNyQuy/content/id/5567008

Ανακοίνωση

Αποκοπής – Καταβολής μερίσματος

Η Εταιρεία **ΑΡΤΟΒΙΟΜΗΧΑΝΙΑ ΚΑΡΑΜΟΛΕΓΚΟΣ ΑΝΩΝΥΜΗ ΕΤΑΙΡΕΙΑ**, στο πλαίσιο της έγκυρης πληροφόρησης του επενδυτικού κοινού, ανακοινώνει ότι η Τακτική Γενική Συνέλευση των μετόχων της που πραγματοποιήθηκε στις 02.09.2020, αποφάσισε:

Τη διανομή μερίσματος στους δικαιούχους μετόχους συνολικού ποσού ευρώ 100.000,00 το οποίο αντιστοιχεί σε 0,0102638634 ευρώ ανά μετοχή. Το ανωτέρω ποσό προσαυξάνεται κατά το ποσό των € 2.277,96 που αντιστοιχεί στις 221.940 ίδιες μετοχές που κατέχει η Εταιρεία οι οποίες δεν δικαιούνται μέρισμα και έτσι το τελικό ποσό του μερίσματος διαμορφώνεται στα € 102.277,96 ή € 0,0105031205 ανά μετοχή. Το εν λόγω ποσό μερίσματος υπόκειται σε παρακράτηση φόρου 5%.

Ως ημερομηνία αποκοπής του δικαιώματος του μερίσματος ορίζεται η 13/10/2020.

Δικαιούχοι του μερίσματος χρήσης 2019 είναι οι μέτοχοι της Εταιρείας που θα είναι εγγεγραμμένοι στα αρχεία του **Συστήματος Άυλων Τίτλων κατά την 14/10/2020** (record date)

Η καταβολή θα αρχίσει την 19/10/2020 και θα πραγματοποιηθεί μέσω της Τράπεζας Πειραιώς με τους παρακάτω τρόπους:

1. Στους Χειριστές των δικαιούχων Μετόχων εφόσον έχουν δηλώσει ότι έχουν το δικαίωμα είσπραξης του μερίσματος
2. Μέσω του δικτύου των καταστημάτων της Τράπεζας Πειραιώς, για όσους εκ των Μετόχων δεν έχουν παράσχει ή έχουν ανακαλέσει τη σχετική εξουσιοδότηση είσπραξης του μερίσματος από το χειριστή τους στο Σ.Α.Τ., με την κοινοποίηση του Κ.Α.Μ.Ε. (Κωδικός Αριθμός Μερίδας Επενδυτή, Σ.Α.Τ.) και την επίδειξη του Δελτίου Αστυνομικής Ταυτότητας, είτε αυτοπροσώπως είτε με νόμιμα εξουσιοδοτημένο αντιπρόσωπό τους, μέχρι και την 31/12/2020
3. Για όσους εκ των μετόχων δεν καταστεί για διάφορους λόγους δυνατή η πίστωση μέσω των χειριστών τους, θα είναι δυνατή η είσπραξη του μερίσματος από τις 22/10/2020, μέσω του Δικτύου των καταστημάτων της Τράπεζας ΠΕΙΡΑΙΩΣ.

Μετά την παραπάνω ημερομηνία (31/12/2020) η πληρωμή του μερίσματος θα πραγματοποιείται μόνο από τα γραφεία της εταιρείας στη διεύθυνση Θέση Τζήμα, στο Κορωπί Αττικής. Η είσπραξη του μερίσματος για τις παραπάνω 2 και 3 περιπτώσεις είναι

δυνατή μέχρι 31.12.2025 (ήτοι μέχρι την παραγραφή του) και πραγματοποιείται με τη κοινοποίηση του Κ.Α.Μ.Ε. (Κωδικός Αριθμός Μεριδας Επενδυτή-Σ.Α.Τ.) και την επίδειξη του Δελτίου Αστυνομικής Ταυτότητας, είτε αυτοπροσώπως είτε με νόμιμα εξουσιοδοτημένο αντιπρόσωπο τους.

Για περισσότερες πληροφορίες οι κ.κ. Μέτοχοι μπορούν να απευθύνονται στο Τμήμα Εξυπηρέτησης Μετόχων της εταιρείας (κ. Δημήτρη Παντούλα, τηλ. 210 6694200).

Κορωπί 09/10/2020

RSS Feed: DOLAnnouncements
Posted on: 09 October 2020 15:23
Author: EPSILON NET A.E.
Subject: ΠΛΗΡΟΦΟΡΙΕΣ - ΔΙΕΥΚΡΙΝΙΣΕΙΣ ΣΕ ΑΝΑΚΟΙΝΩΣΗ ΓΝΩΣΤΟΠΟΙΗΣΗΣ
ΣΗΜΑΝΤΙΚΩΝ ΜΕΤΑΒΟΛΩΝ ΣΕ ΔΙΚΑΙΩΜΑΤΑ ΨΗΦΟΥ ΣΥΜΦΩΝΑ
ΜΕ ΤΟΝ Ν. 3556/2007

Full article link: http://dev-www1.helex.gr:8080/el/web/guest/companies-announcements-full-content/-/asset_publisher/bMe2sOcNyQuy/content/id/5567019

Η EPSILON NET A.E. την 18/09/2020 σε εφαρμογή των διατάξεων του Ν. 3556/2007 όπως ισχύει, ενημέρωσε το επενδυτικό κοινό, ότι ο μέτοχος με την επωνυμία "BARCA GLOBAL MASTER FUND L.P." την 17.09.2020 απέκτησε μετοχές και δικαιώματα ψήφου και συνολικά πλέον κατέχει 811.000 μετοχές, που αντιστοιχούν σε ποσοστό 6,05% επί του συνόλου των δικαιωμάτων ψήφου της EPSILON NET A.E. και ότι ο εν λόγω μέτοχος δεν ελέγχεται από κανένα φυσικό πρόσωπο ή νομική οντότητα, με τις λοιπές πληροφορίες και παρατηρήσεις που διαλαμβάνονταν σύμφωνα με το νόμο στην ανωτέρω ανακοίνωση.

Ήδη σήμερα, η EPSILON NET A.E. κατόπιν των απαραίτητων πληροφοριών και διευκρινίσεων που της γνωστοποιήθηκαν μόλις την 08/10/2020 από την "BARCA GLOBAL MASTER FUND L.P.", σε συνέχεια των από 28/09/2020 γνωστοποιήσεων των Barca Capital Partners LLC και Ryan Floyd, ανακοινώνει, ότι ο μέτοχος με την επωνυμία "BARCA GLOBAL MASTER FUND L.P." που την 17.09.2020 απέκτησε μετοχές και δικαιώματα ψήφου και συνολικά πλέον κατέχει 811.000 μετοχές, που αντιστοιχούν σε ποσοστό 6,05% επί του συνόλου των δικαιωμάτων ψήφου της EPSILON NET A.E., ελέγχεται από την Barca Capital Partners LLC, η οποία με τη σειρά της ελέγχεται στο σύνολο των δικαιωμάτων της ψήφου από τον Ryan Floyd και οι οποίοι ελέγχουν εμμέσως ποσοστό 6,05% εκ των δικαιωμάτων ψήφου της Εταιρείας.

RSS Feed: DOLAnnouncements
Posted on: 09 October 2020 15:41
Author: ΑΡΤΟΒΙΟΜΗΧΑΝΙΑ ΚΑΡΑΜΟΛΕΓΚΟΣ Α.Ε.
Subject: ΓΝΩΣΤΟΠΟΙΗΣΗ ΑΠΟΚΟΠΗΣ ΔΙΚΑΙΩΜΑΤΟΣ ΜΕΡΙΣΜΑΤΟΣ / ΠΛΗΡΩΜΗΣ ΜΕΡΙΣΜΑΤΟΣ (Ορθή Επανάληψη)

Full article link: http://dev-www1.helex.gr:8080/el/web/guest/companies-announcements-full-content/-/asset_publisher/bMe2sOcNyQuy/content/id/5567038

Ανακοίνωση

Αποκοπής – Καταβολής μερίσματος

Η Εταιρεία **ΑΡΤΟΒΙΟΜΗΧΑΝΙΑ ΚΑΡΑΜΟΛΕΓΚΟΣ ΑΝΩΝΥΜΗ ΕΤΑΙΡΕΙΑ**, στο πλαίσιο της έγκυρης πληροφόρησης του επενδυτικού κοινού, ανακοινώνει ότι η Τακτική Γενική Συνέλευση των μετόχων της που πραγματοποιήθηκε στις 02.09.2020, αποφάσισε:

Τη διανομή μερίσματος στους δικαιούχους μετόχους συνολικού ποσού ευρώ 100.000,00 το οποίο αντιστοιχεί σε 0,0102638634 ευρώ ανά μετοχή. Το ανωτέρω ποσό προσαυξάνεται κατά το ποσό των € 2.277,96 που αντιστοιχεί στις 221.940 ίδιες μετοχές που κατέχει η Εταιρεία οι οποίες δεν δικαιούνται μέρισμα και έτσι το τελικό ποσό του μερίσματος διαμορφώνεται στα € 102.277,96 ή € 0,0105031205 ανά μετοχή. Το εν λόγω ποσό μερίσματος υπόκειται σε παρακράτηση φόρου 5% και συνεπώς οι μέτοχοι θα λάβουν καθαρό ποσό € 0,0099779645 ανά μετοχή.

Ως ημερομηνία αποκοπής του δικαιώματος του μερίσματος ορίζεται η 13/10/2020.

Δικαιούχοι του μερίσματος χρήσης 2019 είναι οι μέτοχοι της Εταιρείας που θα είναι εγγεγραμμένοι στα αρχεία του **Συστήματος Άυλων Τίτλων κατά την 14/10/2020** (record date)

Η καταβολή θα αρχίσει την 19/10/2020 και θα πραγματοποιηθεί μέσω της Τράπεζας Πειραιώς με τους παρακάτω τρόπους:

1. Στους Χειριστές των δικαιούχων Μετόχων εφόσον έχουν δηλώσει ότι έχουν το δικαίωμα είσπραξης του μερίσματος
2. Μέσω του δικτύου των καταστημάτων της Τράπεζας Πειραιώς, για όσους εκ των Μετόχων δεν έχουν παράσχει ή έχουν ανακαλέσει τη σχετική εξουσιοδότηση είσπραξης του μερίσματος από το χειριστή τους στο Σ.Α.Τ., με την κοινοποίηση του Κ.Α.Μ.Ε. (Κωδικός Αριθμός Μερίδας Επενδυτή, Σ.Α.Τ.) και την επίδειξη του Δελτίου Αστυνομικής Ταυτότητας, είτε αυτοπροσώπως είτε με νόμιμα εξουσιοδοτημένο αντιπρόσωπό τους, μέχρι και την 31/12/2020
3. Για όσους εκ των μετόχων δεν καταστεί για διάφορους λόγους δυνατή η πίστωση μέσω των χειριστών τους, θα είναι δυνατή η είσπραξη του μερίσματος από τις 22/10/2020, μέσω του Δικτύου των καταστημάτων της Τράπεζας ΠΕΙΡΑΙΩΣ.

Μετά την παραπάνω ημερομηνία (31/12/2020) η πληρωμή του μερίσματος θα πραγματοποιείται μόνο από τα γραφεία της εταιρείας στη διεύθυνση Θέση Τζήμα, στο

Κορωπί Αττικής. Η είσπραξη του μερίσματος για τις παραπάνω 2 και 3 περιπτώσεις είναι δυνατή μέχρι 31.12.2025 (ήτοι μέχρι την παραγραφή του) και πραγματοποιείται με τη κοινοποίηση του Κ.Α.Μ.Ε. (Κωδικός Αριθμός Μεριδας Επενδυτή-Σ.Α.Τ.) και την επίδειξη του Δελτίου Αστυνομικής Ταυτότητας, είτε αυτοπροσώπως είτε με νόμιμα εξουσιοδοτημένο αντιπρόσωπο τους.

Για περισσότερες πληροφορίες οι κ.κ. Μέτοχοι μπορούν να απευθύνονται στο Τμήμα Εξυπηρέτησης Μετόχων της εταιρείας (κ.Δημήτρη Παντούλα, τηλ. 210 6694200).

Κορωπί 09/10/2020

RSS Feed: DOLAnnouncements
Posted on: 09 October 2020 15:48
Author: ΕΝΤΕΡΣΟΦΤ Α.Ε.
Subject: ΕΝΤΕΡΣΟΦΤ ΑΝΑΚΟΙΝΩΣΗ ΔΙΕΥΚΡΙΝΗΣΗ ΕΚΘΕΣΗΣ ΔΙΑΘΕΣΗΣ
ΑΝΛΗΘΕΝΤΩΝ ΚΕΦΑΛΑΙΩΝ 30-6-20

Full article link: http://dev-www1.helex.gr:8080/el/web/guest/companies-announcements-full-content/-/asset_publisher/bMe2sOcNyQuy/content/id/5567053

ΕΝΤΕΡΣΟΦΤ ΑΝΑΚΟΙΝΩΣΗ ΔΙΕΥΚΡΙΝΗΣΗ ΕΚΘΕΣΗΣ ΔΙΑΘΕΣΗΣ ΑΝΛΗΘΕΝΤΩΝ ΚΕΦΑΛΑΙΩΝ
30-6-20

[ΕΝΤΕΡΣΟΦΤ ΑΝΑΚΟΙΝΩΣΗ ΔΙΕΥΚΡΙΝΗΣΗ ΕΚΘΕΣΗΣ ΔΙΑΘΕΣΗΣ ΑΝΛΗΘΕΝΤΩΝ ΚΕΦΑΛΑΙΩΝ
30-6-20](#)

RSS Feed: DOLAnnouncements
Posted on: 09 October 2020 16:25
Author: ΡΕΒΟΪΛ Α.Ε.Ε.Π.
Subject: ΓΝΩΣΤΟΠΟΙΗΣΗ ΜΕΤΑΒΟΛΩΝ ΣΤΕΛΕΧΩΝ

Full article link: http://dev-www1.helex.gr:8080/el/web/guest/companies-announcements-full-content/-/asset_publisher/bMe2sOcNyQuy/content/id/5567074

Η Εταιρία REVOIL Α.Ε.Ε.Π. ανακοινώνει ότι από σήμερα 9 Οκτωβρίου 2020 αναλαμβάνει καθήκοντα υπεύθυνης εσωτερικού ελέγχου της Εταιρίας η κ. Τσεσμελή Αφροδίτη σε συνέχεια της από 7/10/2020 σχετικής απόφασης του Διοικητικού Συμβουλίου.

RSS Feed: DOLAnnouncements
Posted on: 09 October 2020 16:25
Author: BRIQ PROPERTIES A.E.E.A.Π.
Subject: Αγορά ιδίων μετοχών (08/10/2020)

Full article link: http://dev-www1.helex.gr:8080/el/web/guest/companies-announcements-full-content/-/asset_publisher/bMe2sOcNyQuy/content/id/5567075

Η BriQ Properties A.E.E.A.Π. γνωστοποιεί ότι σύμφωνα με το άρθρο 49 του Ν 4548/2018 και σύμφωνα με τους όρους του Κανονισμού 2273 / 2003 της Ευρωπαϊκής Επιτροπής και σε εκτέλεση της από 30/03/2020 απόφασης της Τακτικής Γενικής Συνέλευσης των Μετόχων της Εταιρείας και της από 31/03/2020 απόφασης του Διοικητικού Συμβουλίου, προέβη κατά τη διάρκεια της συνεδρίασης της 8/10/2020, μέσω της χρηματιστηριακής εταιρείας «Eurobank Equities», σε αγορά 3.000 ιδίων μετοχών με μέση τιμή κτήσης 1,696 ευρώ και συνολική αξία συναλλαγής 5.088,16 ευρώ.

Ομολογιακά Δάνεια Επιχειρήσεων – Οργανωμένη Αγορά (Μετατρέψιμα)

| Πλήθος Εισηγμένων Ομολογίων | Ονομαστική αξία | Τιμή έκδοσης | Σημερινό επιτόκιο | Ημερ. λήξης | Διάρκεια (έτη) | Σημείωση | Τοκομερίδιο | | Μον. Διασπ. | Ομόλογα Επιχειρήσεων | Κατωτ Τιμή | Ανωτ Τιμή | Τιμή κλεισ. | Προηγ. Κλείσιμο-ημέρια | Όγκος | Αξία Συναλλαγών | Τελευταία εντολή | | | Μεγ έτους | |
|-----------------------------|-----------------|--------------|-------------------|-------------|----------------|----------|-------------|--------------|-------------|------------------------|------------|-----------|-------------|------------------------|-------|-----------------|------------------|-------------|------------|-----------|----------|
| | | | | | | | Κοινό | Προτιμησιακό | | | | | | | | | Τιμή | Αγορ./ Πώλ. | Ημερομηνία | | λαχ |
| 171.246.551 | 0.30 | 0.30 | 1.00 | 11/10/2025 | 9 | --- | 17 | --- | 1 | FORTHNET A.E. (Μ.Ο.Δ.) | --- | --- | --- | --- | --- | --- | 90.0000 | A | 03/08/2020 | 100.0000 | 100.0000 |

Σημειώσεις Εταιρικών Ομολόγων

Ο Όγκος Συναλλαγών υπολογίζεται ως (Τεμάχια) * (Ονομαστική Τιμή). Η Αξία Συναλλαγών υπολογίζεται ως (Τεμάχια) * (Ονομαστική Τιμή) * (Τιμή %) + (Δεδουλευμένοι Τόκοι).

Οι τιμές συναλλαγών των ομολόγων υπολογίζονται ως ποσοστό επί τοις εκατό (%) της ονομαστικής τους τιμής.

Όλα τα ομόλογα έχουν Ονομαστική Αξία εκπεφρασμένη σε Ευρώ (εκτός εάν σημειώνεται διαφορετικά).

Ομολογιακά Δάνεια Επιχειρήσεων – Οργανωμένη Αγορά (Μη Μετατρέψιμα)

| Πλήθος Εισηγμένων Ομολογιών | Ονομαστική αξία | Τιμή έκδοσης | Σημερινό επιτόκιο | Ημερ. λήξης | Διάρκεια (έτη) | Σημείωση | Τοκομερίδιο | | Μον. Διασπ. | Ομόλογα Επιχειρήσεων | Δεδ. Τόκς | Αποδ. Λήξη | Κατωτ Τιμή | Ανωτ Τιμή | Τιμή κλειστ. | Προηγ. Κλείσιμο-ημέρια | Όγκος | Αξία Συναλλαγών | Τελευταία εντολή | | | Μεγ έτους | | |
|-----------------------------|-----------------|--------------|-------------------|-------------|----------------|----------|-------------|--------------|-------------|--|-----------|------------|------------|-----------|--------------|------------------------|------------|-----------------|------------------|-------------|------------|------------|-----------|----------|
| | | | | | | | Κοινό | Προτιμησιακό | | | | | | | | | | | Τιμή | Αγορ./ Πώλ. | Ημερομηνία | | λαχ έτους | |
| 175,000 | 1,000.00 | 1,000.00 | 3.40 | 26/07/2024 | 5 | --- | 3 | --- | 1 | ΑΤΤΙCΑ Α.Ε. ΣΥΜΜΕΤΟΧΩΝ (Μη μετατρέψιμο) | 7.3667 | 8.5730 | 83.9800 | 83.9997 | 83.9925 | 82.1960 | 08/10/2020 | 15,000 | 12,709.37 | 82.0001 | A | 39/10/2020 | 60.0000 | 100.0000 |
| 22,727 | 1,000.00 | 1,000.00 | 4.95 | 26/06/2023 | 5 | --- | 5 | --- | 1 | B&F Α.Β.Ε.Ε. ΕΝΔΥΜΑΤΩΝ (Μη μετατρέψιμο) | 14.9875 | 7.7710 | 90.0000 | 91.9000 | 91.5833 | 91.5000 | 08/10/2020 | 12,000 | 11,169.85 | 90.0000 | A | 39/10/2020 | 68.0000 | 94.9999 |
| 39,892,816 | 1.00 | 1.00 | 5.00 | 04/10/2021 | 5 | --- | 17 | --- | 1 | HOUSEMARKET Α.Ε. (Μη Μετατρέψιμο) | 0.0011 | 2.0760 | --- | --- | --- | 102.4500 | 05/10/2020 | --- | --- | 102.5000 | A | 39/10/2020 | 93.8736 | 105.1000 |
| 150,000 | 1,000.00 | 1,000.00 | 2.60 | 22/10/2026 | 7 | --- | 2 | --- | 1 | ΤΕΡΝΑ ΕΝΕΡΓΕΙΑΚΗ Μ.Α.Ε.Χ. (Μη μετατρέψιμο) | 12.5667 | 2.4800 | 100.2900 | 100.3000 | 100.2994 | 100.3000 | 07/10/2020 | 70,000 | 71,089.27 | 100.0020 | A | 39/10/2020 | 84.4000 | 102.8000 |
| 200,000 | 1,000.00 | 1,000.00 | 3.60 | 12/03/2026 | 7 | --- | 4 | --- | 1 | ΑΕΡΟΠΟΡΙΑ ΑΙΓΑΙΟΥ Α.Ε. (Μη μετατρέψιμο) | 2.9000 | 5.7830 | 89.5000 | 89.5000 | 89.5000 | 87.8000 | 08/10/2020 | 3,000 | 2,693.70 | 88.9000 | A | 39/10/2020 | 54.7313 | 107.3000 |
| 90,000 | 1,000.00 | 1,000.00 | 3.00 | 11/05/2023 | 5 | --- | 5 | --- | 1 | CORAL Α.Ε. (Μη μετατρέψιμο) | 12.9167 | 2.0460 | --- | --- | --- | 102.0000 | 08/10/2020 | --- | --- | 101.9000 | A | 39/10/2020 | 89.4200 | 105.0000 |
| 120,000 | 1,000.00 | 1,000.00 | 3.95 | 04/04/2025 | 7 | --- | 6 | --- | 1 | ΓΕΚ ΤΕΡΝΑ Α.Ε. (Μη μετατρέψιμο) | 0.8778 | 2.7070 | --- | --- | --- | 103.9310 | 08/10/2020 | --- | --- | 103.8000 | A | 39/10/2020 | 91.0000 | 107.2000 |
| 320,000 | 1,000.00 | 1,000.00 | 3.40 | 21/07/2027 | 7 | --- | 1 | --- | 1 | LAMDA DEVELOPMENT Α.Ε. (Μη μετατρέψιμο) | 7.9333 | 3.3550 | 100.0000 | 100.5000 | 100.1111 | 100.5150 | 08/10/2020 | 36,000 | 36,325.60 | 100.0000 | A | 39/10/2020 | 99.5405 | 100.8500 |
| 500,000 | 1,000.00 | 1,000.00 | 2.75 | 03/07/2027 | 7 | --- | 1 | --- | 1 | ΓΕΚ ΤΕΡΝΑ Α.Ε. (Μη μετατρέψιμο) | 7.7917 | 2.9040 | 98.5000 | 99.1000 | 98.9975 | 98.2740 | 08/10/2020 | 120,000 | 119,732.00 | 98.5000 | A | 39/10/2020 | 97.6299 | 100.0000 |

Σημειώσεις Εταιρικών Ομολόγων

Ο Όγκος Συναλλαγών υπολογίζεται ως (Τεμάχια) * (Ονομαστική Τιμή). Η Αξία Συναλλαγών υπολογίζεται ως (Τεμάχια) * (Ονομαστική Τιμή) * (Τιμή %) + (Δεδουλευμένοι Τόκοι).

Οι τιμές συναλλαγών των ομολόγων υπολογίζονται ως ποσοστό επί τοις εκατό (%) της ονομαστικής τους τιμής.

Όλα τα ομόλογα έχουν Ονομαστική Αξία εκπεφρασμένη σε Ευρώ (εκτός εάν σημειώνεται διαφορετικά).

Ομόλογα Ελληνικού Δημοσίου

| Πλήθος Εισηγμ. Ομολογιών | Ονομ. αξία | Σημερινό επιτόκιο | Υπολογισμός Δεδουλευμένων | Ημερ/νία Λήξης [1] | Διάρκεια (έτη) | Σημείωση | Ημερομηνία Πληρ. | Αξία τρέχοντος | Μον. Διαπρ. | Ομόλογα Ελληνικού Δημοσίου | Κατωτ Τιμή | Ανωτ Τιμή | Τιμή κλεισ. | Προηγ. Κλείσιμο-ημ/νία | Όγκος | Αξία Συναλλαγών | Τελευταία εντολή Αγορ./ Πώλ. Ημερομηνία |
|--------------------------|------------|-------------------|---------------------------|--------------------|----------------|----------|-------------------|----------------|-------------|---------------------------------|------------|-----------|-------------|------------------------|-------|-----------------|---|
| 3,000,000 | 1,000.00 | 4.38 | Πργμ/Πργμ | 01/08/2022 | 5 | --- | 01/08 | 4.38 | 1 | ΟΕΔ-ΣΤΘ-010822-05Χ-4,375-1,000 | --- | --- | --- | --- | --- | 1.0000 | A 28/11/2018 |
| 2,500,000 | 1,000.00 | 1.88 | Πργμ/Πργμ | 04/02/2035 | 15 | --- | 04/02 | 1.88 | 1 | ΟΕΔ-ΣΤΘ-040235-15Χ-1,875-1,000 | --- | --- | --- | --- | --- | --- | --- |
| 2,500,000 | 1,000.00 | 3.45 | Πργμ/Πργμ | 02/04/2024 | 5 | --- | 02/04 | 3.45 | 1 | ΟΕΔ-ΣΤΘ-020424-05Χ-3,450-1,000 | --- | --- | --- | --- | --- | --- | --- |
| 4,355,990,324 | 1.00 | 3.50 | Πργμ/Πργμ | 30/01/2023 | 5 | --- | 01/02 - 31/01 | 3.50 | 1 | ΟΕΔ-ΣΤΘ-300123-05Χ-3,500-1,00 | --- | --- | --- | 94.5720 13/07/2018 | --- | 1.0000 | A 28/11/2018 |
| 5,962,747,327 | 1.00 | 3.75 | Πργμ/Πργμ | 30/01/2028 | 10 | --- | /02 - 01/02 - 31/ | 3.75 | 1 | ΟΕΔ-ΣΤΘ-300128-10Χ-3,750-1,00 | --- | --- | --- | 85.4610 13/07/2018 | --- | 1.0000 | A 28/11/2018 |
| 6,091,218,404 | 1.00 | 3.90 | Πργμ/Πργμ | 30/01/2033 | 15 | --- | /02 - 01/02 - 31/ | 3.90 | 1 | ΟΕΔ-ΣΤΘ-300133-15Χ-3,900-1,00 | --- | --- | --- | 78.6730 13/07/2018 | --- | 1.0000 | A 28/11/2018 |
| 4,805,399,486 | 1.00 | 4.00 | Πργμ/Πργμ | 30/01/2037 | 19 | --- | /02 - 01/02 - 31/ | 4.00 | 1 | ΟΕΔ-ΣΤΘ-300137-19Χ-4,000-1,00 | --- | --- | --- | 77.0370 13/07/2018 | --- | 1.0000 | A 28/11/2018 |
| 4,603,713,186 | 1.00 | 4.20 | Πργμ/Πργμ | 30/01/2042 | 24 | --- | /02 - 01/02 - 31/ | 4.20 | 1 | ΟΕΔ-ΣΤΘ-300142-24Χ-4,200-1,00 | --- | --- | --- | 77.7640 13/07/2018 | --- | 1.0000 | A 28/11/2018 |
| 550,418,123 | 1.00 | 3.65 | Πργμ/Πργμ | 24/02/2023 | 11 | --- | 24/02 | 3.65 | 1 | ΟΕΔ-ΣΤΘ-240223-11Χ-2,000-1,00 | --- | --- | --- | 10.0000 22/06/2015 | --- | 10.0000 | A 11/07/2019 |
| 445,007,576 | 1.00 | 3.65 | Πργμ/Πργμ | 24/02/2024 | 12 | --- | 24/02 | 3.65 | 1 | ΟΕΔ-ΣΤΘ-240224-12Χ-2,000-1,00 | --- | --- | --- | 10.0000 22/06/2015 | --- | --- | --- |
| 423,674,226 | 1.00 | 3.65 | Πργμ/Πργμ | 24/02/2025 | 13 | --- | 24/02 | 3.65 | 1 | ΟΕΔ-ΣΤΘ-240225-13Χ-2,000-1,00 | --- | --- | --- | 10.0000 22/06/2015 | --- | --- | --- |
| 212,292,153 | 1.00 | 3.65 | Πργμ/Πργμ | 24/02/2026 | 14 | --- | 24/02 | 3.65 | 1 | ΟΕΔ-ΣΤΘ-240226-14Χ-2,000-1,00 | --- | --- | --- | 10.0000 22/06/2015 | --- | --- | --- |
| 160,621,352 | 1.00 | 3.65 | Πργμ/Πργμ | 24/02/2027 | 15 | --- | 24/02 | 3.65 | 1 | ΟΕΔ-ΣΤΘ-240227-15Χ-2,000-1,00 | --- | --- | --- | 10.0000 22/06/2015 | --- | --- | --- |
| 183,244,055 | 1.00 | 3.65 | Πργμ/Πργμ | 24/02/2028 | 16 | --- | 24/02 | 3.65 | 1 | ΟΕΔ-ΣΤΘ-240228-16Χ-2,000-1,00 | --- | --- | --- | 10.0000 22/06/2015 | --- | --- | --- |
| 164,802,894 | 1.00 | 3.65 | Πργμ/Πργμ | 24/02/2029 | 17 | --- | 24/02 | 3.65 | 1 | ΟΕΔ-ΣΤΘ-240229-17Χ-2,000-1,00 | --- | --- | --- | 10.0000 22/06/2015 | --- | --- | --- |
| 165,460,943 | 1.00 | 3.65 | Πργμ/Πργμ | 24/02/2030 | 18 | --- | 24/02 | 3.65 | 1 | ΟΕΔ-ΣΤΘ-240230-18Χ-2,000-1,00 | --- | --- | --- | 10.0000 22/06/2015 | --- | --- | --- |
| 129,007,241 | 1.00 | 3.65 | Πργμ/Πργμ | 24/02/2031 | 19 | --- | 24/02 | 3.65 | 1 | ΟΕΔ-ΣΤΘ-240231-19Χ-2,000-1,00 | --- | --- | --- | 10.0000 22/06/2015 | --- | --- | --- |
| 126,192,683 | 1.00 | 3.65 | Πργμ/Πργμ | 24/02/2032 | 20 | --- | 24/02 | 3.65 | 1 | ΟΕΔ-ΣΤΘ-240232-20Χ-2,000-1,00 | --- | --- | --- | 10.0000 22/06/2015 | --- | --- | --- |
| 146,905,168 | 1.00 | 3.65 | Πργμ/Πργμ | 24/02/2033 | 21 | --- | 24/02 | 3.65 | 1 | ΟΕΔ-ΣΤΘ-240233-21Χ-2,000-1,00 | --- | --- | --- | 10.0000 22/06/2015 | --- | --- | --- |
| 154,475,606 | 1.00 | 3.65 | Πργμ/Πργμ | 24/02/2034 | 22 | --- | 24/02 | 3.65 | 1 | ΟΕΔ-ΣΤΘ-240234-22Χ-2,000-1,00 | --- | --- | --- | 10.0000 22/06/2015 | --- | --- | --- |
| 144,429,441 | 1.00 | 3.65 | Πργμ/Πργμ | 24/02/2035 | 23 | --- | 24/02 | 3.65 | 1 | ΟΕΔ-ΣΤΘ-240235-23Χ-2,000-1,00 | --- | --- | --- | 10.0000 22/06/2015 | --- | --- | --- |
| 166,211,676 | 1.00 | 3.65 | Πργμ/Πργμ | 24/02/2036 | 24 | --- | 24/02 | 3.65 | 1 | ΟΕΔ-ΣΤΘ-240236-24Χ-2,000-1,00 | --- | --- | --- | 10.0000 22/06/2015 | --- | --- | --- |
| 145,461,669 | 1.00 | 3.65 | Πργμ/Πργμ | 24/02/2037 | 25 | --- | 24/02 | 3.65 | 1 | ΟΕΔ-ΣΤΘ-240237-25Χ-2,000-1,00 | --- | --- | --- | 10.0000 22/06/2015 | --- | --- | --- |
| 146,941,087 | 1.00 | 3.65 | Πργμ/Πργμ | 24/02/2038 | 26 | --- | 24/02 | 3.65 | 1 | ΟΕΔ-ΣΤΘ-240238-26Χ-2,000-1,00 | --- | --- | --- | 10.0000 22/06/2015 | --- | --- | --- |
| 135,115,612 | 1.00 | 3.65 | Πργμ/Πργμ | 24/02/2039 | 27 | --- | 24/02 | 3.65 | 1 | ΟΕΔ-ΣΤΘ-240239-27Χ-2,000-1,00 | --- | --- | --- | 10.0000 22/06/2015 | --- | --- | --- |
| 141,909,637 | 1.00 | 3.65 | Πργμ/Πργμ | 24/02/2040 | 28 | --- | 24/02 | 3.65 | 1 | ΟΕΔ-ΣΤΘ-240240-28Χ-2,000-1,00 | --- | --- | --- | 10.0000 22/06/2015 | --- | --- | --- |
| 136,788,720 | 1.00 | 3.65 | Πργμ/Πργμ | 24/02/2041 | 29 | --- | 24/02 | 3.65 | 1 | ΟΕΔ-ΣΤΘ-240241-29Χ-2,000-1,00 | --- | --- | --- | 10.0000 22/06/2015 | --- | --- | --- |
| 163,643,410 | 1.00 | 3.65 | Πργμ/Πργμ | 24/02/2042 | 30 | --- | 24/02 | 3.65 | 1 | ΟΕΔ-ΣΤΘ-240242-30Χ-2,000-1,00 | --- | --- | --- | 10.0000 22/06/2015 | --- | --- | --- |
| 4,000,000 | 1,000.00 | 3.88 | Πργμ/Πργμ | 12/03/2029 | 10 | --- | 12/03 | 3.88 | 1 | ΟΕΔ-ΣΤΘ-120329-10Χ-3,875-1,0000 | --- | --- | --- | --- | --- | 100.0000 | A 15/10/2019 |
| 503,753 | 1,000.00 | 0.32 | FLR Πργμ/360 | 16/09/2021 | 2 | --- | 16/03 - 16/09 | --- | 1 | ΟΕΔ-ΚΥΜ-160921-02Χ-0,319-1,000 | --- | --- | --- | --- | --- | --- | --- |
| 3,000,000 | 1,000.00 | 3.38 | Πργμ/Πργμ | 15/02/2025 | 7 | --- | 15/02 | 3.38 | 1 | ΟΕΔ-ΣΤΘ-150225-07Χ-3,375-1,000 | --- | --- | --- | --- | --- | --- | --- |
| 250,250 | 1,000.00 | 2.90 | Πργμ/Πργμ | 20/03/2023 | 4 | --- | 20/03 | 2.90 | 1 | ΟΕΔ-ΣΤΘ-200323-04Χ-2,900-1,000 | --- | --- | --- | --- | --- | --- | --- |
| 964,000 | 1,000.00 | 3.25 | Πργμ/Πργμ | 20/03/2025 | 6 | --- | 20/03 | 3.25 | 1 | ΟΕΔ-ΣΤΘ-200325-06Χ-3,250-1,000 | --- | --- | --- | --- | --- | --- | --- |
| 2,100,000 | 1,000.00 | 3.55 | Πργμ/Πργμ | 20/03/2026 | 7 | --- | 20/03 | 3.55 | 1 | ΟΕΔ-ΣΤΘ-200326-07Χ-3,550-1,000 | --- | --- | --- | --- | --- | --- | --- |

Σημειώσεις Ομολόγων Ελλ. Δημοσίου

Ο Όγκος Συναλλαγών υπολογίζεται ως (Τεμάχια) * (Ονομαστική Τιμή). Η Αξία Συναλλαγών υπολογίζεται ως (Τεμάχια) * (Ονομαστική Τιμή) * (Τιμή %) + (Δεδουλευμένοι Τόκοι)

Η Αξία του τρέχοντος τοκομεριδίου για τις εκδόσεις Ονομαστικής Αξίας 0,01 ευρώ, αναφέρεται σε Ονομαστική Αξία 100 ευρώ.

FLR (= Floating Interest Rate) Ομόλογο Μεταβλητού Επιτοκίου.

[1] - Η Ημερομηνία Λήξης της τοκοφόρου περιόδου και η Ημερομηνία Πληρωμής του τοκομεριδίου.

Ομόλογα Ελληνικού Δημοσίου

| Πλήθος Εισηγμ. Ομολογιών | Ονομ. αξία | Σημερινό επιτόκιο | Υπολογισμός Δεδουλευμένων | Ημερ/νία Λήξης [1] | Διάρκεια (έτη) | Σημείωση | Ημερομηνία Πληρ. | Αξία τρέχοντος | Μον. Διαπρ. | Ομόλογα Ελληνικού Δημοσίου | Κατωτ Τιμή | Ανωτ Τιμή | Τιμή κλεισ. | Προηγ. Κλείσιμο-ημ/νία | Όγκος | Αξία Συναλλαγών | Τελευταία εντολή Αγορ./ Πώλ. Ημερομηνία |
|--------------------------|------------|-------------------|---------------------------|--------------------|----------------|----------|------------------|----------------|-------------|--------------------------------|------------|-----------|-------------|------------------------|-------|-----------------|---|
| 5,500,000 | 1,000.00 | 1.50 | Πργμ/Πργμ | 18/06/2030 | 10 | --- | 18/06 | 1.50 | 1 | ΟΕΔ-ΣΤΘ-180630-10Χ-1,500-1,000 | --- | --- | --- | --- | --- | --- | --- |
| 3,314,250 | 1,000.00 | 3.25 | Πργμ/Πργμ | 20/03/2050 | 30 | --- | 20/03 | 3.25 | 1 | ΟΕΔ-ΣΤΘ-200350-30Χ-3,250-1,000 | --- | --- | --- | --- | --- | --- | --- |
| 2,000,000 | 1,000.00 | 2.00 | Πργμ/Πργμ | 22/04/2027 | 7 | --- | 22/04 | 2.00 | 1 | ΟΕΔ-ΣΤΘ-220427-07Χ-2,000-1,000 | --- | --- | --- | --- | --- | --- | 99.9000 A 22/04/2020 |
| 2,500,000 | 1,000.00 | 1.88 | Πργμ/Πργμ | 23/07/2026 | 7 | --- | 23/07 | 1.88 | 1 | ΟΕΔ-ΣΤΘ-230726-07Χ-1,875-1,000 | --- | --- | --- | --- | --- | --- | --- |

Σημειώσεις Ομολόγων Ελλ. Δημοσίου

Ο Όγκος Συναλλαγών υπολογίζεται ως (Τεμάχια) * (Ονομαστική Τιμή). Η Αξία Συναλλαγών υπολογίζεται ως (Τεμάχια) * (Ονομαστική Τιμή) * (Τιμή %) + (Δεδουλευμένοι Τόκοι)

Η Αξία του τρέχοντος τοκομεριδίου για τις εκδόσεις Ονομαστικής Αξίας 0,01 ευρώ, αναφέρεται σε Ονομαστική Αξία 100 ευρώ.

FLR (= Floating Interest Rate) Ομόλογο Μεταβλητού Επιτοκίου.

[1] - Η Ημερομηνία Λήξης της τοκοφόρου περιόδου και η Ημερομηνία Πληρωμής του τοκομεριδίου.

Έντοκα Γραμμάτια & Zero Coupon Ομόλογα Ελληνικού Δημοσίου

| Ημερ/νία | Διάρκειας 13 εβδομάδων | | | | | | | | | Διάρκειας 26 εβδομάδων | | | | | | | | | Διάρκειας 52 εβδομάδων | | | | | | | | | |
|------------|------------------------|--------------------|----------------------|-----------------|-----------------|-------------------|-------------------------|---------------------|------|------------------------|--------------------|----------------------|-----------------|-----------------|-------------------|-------------------------|---------------------|------|------------------------|--------------------|----------------------|-----------------|-----------------|-------------------|-------------------------|---------------------|------|-----|
| | Ημερ/νία Λήξης | Αρχικό Επιτόκιο | Πλήθος Εισηγμένων | Όνομ/κή αξία | Τιμή έκδοσης | Τελευταία Τιμή | Συναλλαγή Ημερομηνία | Όγκος Συναλλαγών | Σημ. | Ημερ/νία Λήξης | Αρχικό Επιτόκιο | Πλήθος Εισηγμένων | Όνομ/κή αξία | Τιμή έκδοσης | Τελευταία Τιμή | Συναλλαγή Ημερομηνία | Όγκος Συναλλαγών | Σημ. | Ημερ/νία Λήξης | Αρχικό Επιτόκιο | Πλήθος Εισηγμένων | Όνομ/κή αξία | Τιμή έκδοσης | Τελευταία Τιμή | Συναλλαγή Ημερομηνία | Όγκος Συναλλαγών | Σημ. | |
| 13/12/2019 | --- | --- | --- | --- | --- | --- | --- | --- | --- | --- | --- | --- | --- | --- | --- | --- | --- | --- | --- | --- | --- | --- | --- | --- | --- | --- | --- | --- |
| 13/03/2020 | --- | --- | --- | --- | --- | --- | --- | --- | --- | --- | --- | --- | --- | --- | --- | --- | --- | --- | --- | --- | --- | --- | --- | --- | --- | --- | --- | --- |
| 12/06/2020 | --- | --- | --- | --- | --- | --- | --- | --- | --- | --- | --- | --- | --- | --- | --- | --- | --- | --- | --- | --- | --- | --- | --- | --- | --- | --- | --- | --- |
| 11/09/2020 | --- | --- | --- | --- | --- | --- | --- | --- | --- | --- | --- | --- | --- | --- | --- | --- | --- | --- | --- | --- | --- | --- | --- | --- | --- | --- | --- | --- |
| 11/12/2020 | --- | 0.07 | 1,000,000 | 1,000.00 | 999.30 | --- | --- | --- | --- | --- | --- | --- | --- | --- | --- | --- | --- | --- | --- | --- | --- | --- | --- | --- | --- | --- | --- | |
| 12/03/2021 | --- | 0.24 | 600,000 | 1,000.00 | 1,000.00 | --- | --- | --- | --- | --- | --- | --- | --- | --- | --- | --- | --- | --- | --- | --- | --- | --- | --- | --- | --- | --- | --- | --- |
| 11/06/2021 | --- | 0.25 | 1,600,000 | 1,000.00 | 997.49 | --- | --- | --- | --- | --- | --- | --- | --- | --- | --- | --- | --- | --- | --- | --- | --- | --- | --- | --- | --- | --- | --- | --- |
| 10/09/2021 | --- | 0.00 | 1,000,000 | 1,000.00 | 1,000.00 | --- | --- | --- | --- | --- | --- | --- | --- | --- | --- | --- | --- | --- | --- | --- | --- | --- | --- | --- | --- | --- | --- | --- |

Ημερήσιο Δελτίο Τιμών

Έτος: 141 Αύξων Αριθμός Συνεδρίασης: 193

Ενότητα 5: Ομόλογα Ελληνικού Δημοσίου Διαπραγματεύσιμα με τη Μέθοδο Εκφώνησης - Αντιφώνησης

Παρασκευή, 9 Οκτωβρίου, 2020

| Ομόλογα σε Κυκλοφορία | Νόμισμα / Ελάχιστη διαπραγ. | Ημερομηνία Πληρ. | Αξία τρέχοντος τοκομεριδίου | Σημείωση | Τοκομερίδιο | Μονάδα διαπίσης | Ημερ/νία Έκδοσης | Διάρκεια (έτη) | Σημερινό επιτόκιο | Υ.Δ.Τ σε | Ομόλογα | Τελευταία τιμή προηγ. | Τελευτ. Τιμή | Εκφ. τοις μετρητοίς (€) Αγορ. / Πώλ Ημερομηνία | Συναλλαγές σε τμχ | Ελάχιστο ζωής | Μέγιστο ζωής | | |
|-----------------------|-----------------------------|------------------|-----------------------------|----------|-------------|-----------------|------------------|----------------|-------------------|----------|----------------|-----------------------|--------------|--|-------------------|---------------|--------------|------|------|
| 0 | GBP / 10 | 01/12 | 0.25 | --- | 63 | 1 | 01/12/1928 | 100 | 2.5 | 360 | Ε.Κ.Τ.Ε. | --- | --- | --- | --- | --- | --- | | |
| 103,746 | GBP / 10 | 01/12 | 0.25 | --- | 61 | 1 | 01/12/1930 | 98 | 2.5 | 360 | Ε.Κ.Τ.Ε. σειρά | 2.27 | 05/02/1996 | 2.27 | Π | 05/02/1996 | --- | 2.27 | 2.27 |

Νομικών Προσώπων και Εταιρειών σε Συνάλλαγμα και Ευρο

Σημειώσεις Ομολόγων Ελλ. Δημοσίου

Υ.Δ.Τ: Υπολογισμός Δεδουλευμένων Τόκων.

FLR (= Floating Interest Rate) Ομόλογο Μεταβλητού Επιτοκίου.

Η ελάχιστη διαπραγματεύσιμη Ονομαστική Αξία για όλους τους Άυλους Τίτλους του Δημοσίου είναι τα 100 Ευρώ.

(μψρ-0)

Πίνακας Μελών Χρηματιστηρίου Αθηνών και Μελών ΕΤ.ΕΚ.

| Επωνυμία | Διεύθυνση | Τηλέφωνο | Φαξ | Αγορά Μετοχών | | | Αγορά Παραγώγων | | Μέλη ΕΤ.ΕΚ. | |
|--|---|------------------|----------------|---------------|---------------------|-------------------|-----------------|-------------------|--------------------|-------------------|
| | | | | Μέλος Αγοράς | Μέλος εξ Αποστάσεως | Ειδικός Διαπρήτης | Διαπρήτης | Ειδικός Διαπρήτης | Γενικό Εκκαθιστικό | Άμεσο Εκκαθιστικό |
| AEONIC SECURITIES C.I.F. P.L.C. | ΛΑΪΟΥ 6, ΓΡ. 301B, ANNA COURT , | 35725337600 | | a | a | | | | | |
| ALPHA ΤΡΑΠΕΖΑ Α.Ε. | ΛΕΩΦ. ΑΘΗΝΩΝ 103, ΑΘΗΝΑ | +30 2103436820 | 210-3436270 | | | | | | a | |
| | ΣΤΑΔΙΟΥ 40, ΑΘΗΝΑ | (210)-3260000 | (210)-3264116 | | | | | | | |
| | | (210)-3265546 | (210)-3265811 | | | | | | | |
| ARGUS STOCKBROKERS LTD | 25 ΛΕΩΦΟΡΟΣ ΔΗΜΟΣΘΕΝΗ ΣΕΒΕΡΗ 25 , | 0035722717000 | | a | a | | a | | | |
| ATLANTIC SECURITIES LTD | ΠΡΟΔΡΟΜΟΥ 37 37, | 0035722445400 | | a | a | | | | | |
| ΑΧΟΝ ΧΡΗΜΑΤΙΣΤΗΡΙΑΚΗ Α.Ε.Π.Ε.Υ. | ΣΤΑΔΙΟΥ 48 48, ΑΘΗΝΑ | 2103363800 | | a | | | a | | | |
| ΒΕΤΑ ΧΡΗΜΑΤΙΣΤΗΡΙΑΚΗ Α.Ε.Π.Ε.Υ. | Λ.ΑΛΕΞΑΝΔΡΑΣ 29 29 , ΑΘΗΝΑ | 2106478930 | | a | | a | | | | a |
| BNP PARIBAS SECURITIES SERVICES | ΛΑΜΨΑΚΟΥ 2 2, ΑΘΗΝΑ | 2107468500 | | | | | | | a | |
| BOFA SECURITIES EUROPE SA | 112 AVENUE KL?BER 75116 , | +33 153655555 | | a | a | | | | | |
| CAPITAL ΑΧΕΠΕΥ | ΜΗΤΡΟΠΟΛΕΩΣ 58 58, ΑΘΗΝΑ | 2103369700 | | a | | | a | | | |
| CFS ΧΡΗΜΑΤΙΣΤΗΡΙΑΚΗ Α.Ε.Π.Ε.Υ. | ΠΑΠΑΡΡΗΓΟΠΟΥΛΟΥ 3 3, ΑΘΗΝΑ | 2103360800 | | a | | | | | | |
| CITIGROUP GLOBAL MARKETS EUROPE AG | REUTERWEG 16 FRANKFURT 16, | +49 691366-0 | | a | a | | | | | |
| CITIGROUP GLOBAL MARKETS LIMITED | 33 CANADA SQUARE -CANARY WHARF 1, | +44 02079864000 | | a | a | | | | | |
| CREDIT SUISSE SECURITIES (EUROPE) LIMITED | ONE CABOT SQUARE 1 , LONDON | +44 2078888888 | | a | a | | | | | |
| CREDIT SUISSE SECURITIES SOCIEDAD DE VALORES SA | CALLE AYALA 42, 3A PLANTA-B MADRID , | +34917916000 | | a | a | | | | | |
| DEUTSCHE BANK AG | GREAT WINCHESTER STREET 1 , LONDON | +44 20 754 54209 | 00441133361437 | | a | | | | | |
| EUROBANK EQUITIES Α.Ε.Π.Ε.Υ. | ΦΙΛΕΛΛΗΝΩΝ 10 & ΞΕΝΟΦΩΝΤΟΣ 13 , ΑΘΗΝΑ | 2103720425 | | a | | a | a | | | a |
| EUROCORP Α.Ε.Π.Ε.Υ. | ΠΛ.ΦΙΛΙΚΗΣ ΕΤΑΙΡΕΙΑΣ 14 14, ΑΘΗΝΑ | 2107263600 | | a | | | a | | | a |
| EUROTRUST ΧΡΗΜΑΤΙΣΤΗΡΙΑΚΗ Α.Ε.Π.Ε.Υ. | ΣΕΒΑΣΤΟΥΠΟΛΕΩΣ 113 113, ΑΘΗΝΑ | 2103363100 | | a | | | | | | |
| EUROXX ΧΡΗΜΑΤΙΣΤΗΡΙΑΚΗ Α.Ε.Π.Ε.Υ. | ΠΑΛΑΙΟΛΟΓΟΥ 7, ΧΑΛΑΝΔΡΙ | (210)-6879400 | (210)-6879401 | a | | a | a | | | a |
| | ΠΑΛΑΙΟΛΟΓΟΥ 7, ΧΑΛΑΝΔΡΙ | +30 2106879400 | 210-6879401 | | | | | | | |
| GLOBAL CAPITAL SECURITIES & FINANCIAL SERVICES LTD | Λ.ΑΡΧΙΕΠΙΣΚΟΠΟΥ ΜΑΚΑΡΙΟΥ Γ50 50, | 0035722710710 | | a | a | | | | | |
| HSBC FRANCE | Λ.ΜΕΣΣΟΓΕΙΩΝ 109-111 109-111, | 2106960000 | | | | | | | a | |
| INDEX ΧΡΗΜΑΤΙΣΤΗΡΙΑΚΗ Α.Ε.Π.Ε.Υ. | ΔΡΑΓΑΤΣΑΝΙΟΥ 6 6, ΑΘΗΝΑ | 2103213920 | | a | | | | | | |
| LAIKI FINANCIAL SERVICES LTD | ΛΕΩΦ. ΒΥΡΩΝΟΣ 26, ΛΕΥΚΩΣΙΑ ΚΥΠΡΟΥ | 357 22367367 | 357 22718567 | | a | | | | | |
| MEGA EQUITY SECURITIES & FINANCIAL SERVICES PUBLIC LTD | ΛΕΩΦ.ΓΡΙΒΑ ΔΙΓΕΝΗ 42-44 42-44, | 0035722711711 | | a | a | | a | | | |
| MERIT ΧΡΗΜΑΤΙΣΤΗΡΙΑΚΗ Α.Ε.Π.Ε.Υ. | ΣΟΦΟΚΛΕΟΥΣ 5 5, ΑΘΗΝΑ | 2103671880 | | a | | a | a | | | a |
| MERRILL LYNCH INTERNATIONAL | 2 KING EDWARD STREET 2 , LONDON | +44 20276281000 | | a | a | | | | | |
| NUNTIUS ΧΡΗΜΑΤΙΣΤΗΡΙΑΚΗ Α.Ε.Π.Ε.Υ. | ΔΡΑΓΑΤΣΑΝΙΟΥ 6 6, ΑΘΗΝΑ | 2103350599 | | a | | | | | | |
| ONE PLUS CAPITAL LIMITED | 75 PRODRΟΜΟΥ AVENUE NICOSIA 1307 , | 35722873760 | | a | a | | | | | |
| PROCHOICE CHRIMATISTIRIAKI LTD | ΛΕΩΦ ΣΠΥΡΟΥ ΚΥΠΡΙΑΝΟΥ 57, ΑΚΙΝΗΤΑ Φ 57, | 035724661192 | | a | a | | | | | |
| SHARELINK SECURITIES & FINANCIAL SERVICES LTD | HOUSE-ΘΕΟΤΟΚΗ 6 ΜΕΓΑΡΟ ΕΛΛΗΝΑ 6 , | +357 22554200 | | a | a | | a | | | |

Πίνακας Μελών Χρηματιστηρίου Αθηνών και Μελών ΕΤ.ΕΚ.

| Επωνυμία | Διεύθυνση | Τηλέφωνο | Φαξ | Αγορά Μετοχών | | | Αγορά Παραγώγων | | Μέλη ΕΤ.ΕΚ. | |
|--|---|----------------|---------------|---------------|---------------------|-------------------|-----------------|-------------------|--------------------|-------------------|
| | | | | Μέλος Αγοράς | Μέλος εξ Αποστάσεως | Ειδικός Διαπρήτης | Διαπρήτης | Ειδικός Διαπρήτης | Γενικό Εκκαθιστικό | Άμεσο Εκκαθιστικό |
| SOCIETE GENERALE S.A. | 17 COURS VALMY, CEDEX , | +157290504 | | a | a | | a | | | |
| SOLIDUS SECURITIES Α.Ε.Π.Ε.Υ. | ΛΟΥΙΖΗΣ ΡΙΑΝΚΟΥΡ 64 64, ΑΘΗΝΑ | 2106900600 | | a | | | a | | | a |
| THE CYPRUS INVESTMENT & SECURITIES CORPORATION LTD | ΛΕΩΦ. ΛΕΜΕΣΟΥ 154 154, | 0035722121700 | | a | a | | | | | |
| UBS EUROPE SE | OPERNTURM, BOCKENHEIMER LANDSTRASSE 2-4 , | 496921790 | | a | a | | | | | |
| UBS LIMITED | FINSBURY AVENUE 1 , LONDON | +44 2075687135 | | | a | | | | | |
| Α. ΣΑΡΡΗΣ ΧΡΗΜΑΤΙΣΤΗΡΙΑΚΗ Α.Ε.Π.Ε.Υ. | ΔΡΑΓΑΤΣΑΝΙΟΥ 6 6, ΑΘΗΝΑ | 2103367700 | | a | | | | | | |
| ΑΛΦΑ FINANCE ΑΕΠΕΥ | ΜΕΡΛΙΝ 5 5, ΑΘΗΝΑ | 2103677400 | | a | | a | a | a | | a |
| Γ. Α. ΠΕΡΒΑΝΑΣ ΧΡΗΜΑΤΙΣΤΗΡΙΑΚΗ Α.Ε.Π.Ε.Υ | ΣΟΦΟΚΛΕΟΥΣ 7-9 7-9, ΑΘΗΝΑ | 2103727200 | | a | | | | | | |
| ΔΥΝΑΜΙΚΗ ΧΡΗΜΑΤΙΣΤΗΡΙΑΚΗ Α.Ε.Π.Ε.Υ | ΤΡΑΛΛΕΩΝ 2 & Λ.ΣΥΓΓΡΟΥ 223 , ΝΕΑ ΣΜΥΡΝΗ | 2103677700 | | a | | | a | | | a |
| ΕΘΝΙΚΗ ΤΡΑΠΕΖΑ ΤΗΣ ΕΛΛΑΔΟΣ Α.Ε. | ΑΚΑΔΗΜΙΑΣ 68, ΑΘΗΝΑ | (210)-3328817 | (210)-3328678 | a | | a | a | | a | |
| | ΑΙΟΛΟΥ 86, ΑΘΗΝΑ | (210)-3341000 | (210)-3328187 | | | | | | | |
| ΕΘΝΙΚΗ ΧΡΗΜΑΤΙΣΤΗΡΙΑΚΗ Α.Ε.Π.Ε.Υ. | ΛΕΩΦ. ΚΗΦΙΣΙΑΣ 66 (ΚΤΗΡΙΟ Α) 66, ΜΑΡΟΥΣΙ | 2103328784 | | a | | a | a | a | | |
| ΕΛΛΗΝΙΚΗ ΤΡΑΠΕΖΑ (ΕΠΕΝΔΥΣΕΙΣ) ΛΤΔ | ΛΕΩΦ.ΚΥΡΙΑΚΟΥ ΜΑΤΣΗ 31 - ΤΘ 24747 , ΛΕΥΚΩΣΙΑ ΚΥΠΡΟΥ | +357 22500100 | 357 22500110 | | a | | | | | |
| ΕΛΛΗΝΟΑΜΕΡΙΚΑΝΙΚΗ ΧΡΗΜΑΤΙΣΤΗΡΙΑΚΗ ΑΕΠΕΥ | ΑΝΔΡΕΑ ΠΑΠΑΝΔΡΕΟΥ 27 27, ΜΑΡΟΥΣΙ | 2103311100 | | a | | a | a | | | a |
| Ι. Χ. ΜΑΥΡΙΚΗΣ ΧΡΗΜΑΤΙΣΤΗΡΙΑΚΗ Α.Ε.Π.Ε.Υ | ΣΟΦΟΚΛΕΟΥΣ 5 5, ΑΘΗΝΑ | 2103216730 | | a | | | | | | |
| ΚΑΠΠΑ ΧΡΗΜΑΤΙΣΤΗΡΙΑΚΗ Α.Ε.Π.Ε.Υ. | ΒΑΛΛΑΩΡΙΤΟΥ 15 15, ΑΘΗΝΑ | 2103678600 | | a | | | a | | | |
| ΚΑΡΑΜΑΝΟΦ ΧΡΗΜΑΤΙΣΤΗΡΙΑΚΗ Α.Ε.Π.Ε.Υ. | ΠΛ.ΑΓ.ΘΕΟΔΩΡΩΝ 2 2, ΑΘΗΝΑ | 2103212947 | | a | | | | | | |
| ΚΥΚΛΟΣ ΧΡΗΜΑΤΙΣΤΗΡΙΑΚΗ Α.Ε.Π.Ε.Υ. | ΠΑΝΕΠΙΣΤΗΜΙΟΥ 39 39, ΑΘΗΝΑ | 2103364300 | | a | | | a | | | a |
| ΛΕΩΝ ΔΕΠΟΛΑΣ ΧΡΗΜΑΤΙΣΤΗΡΙΑΚΗ Α.Ε.Π.Ε.Υ. | ΧΡΗΣΤΟΥ ΛΑΔΑ 1 1, ΑΘΗΝΑ | 2103213276 -28 | | a | | a | a | | | |
| Ν. ΧΡΥΣΟΧΟΙΔΗΣ ΧΡΗΜΑΤΙΣΤΗΡΙΑΚΗ Α.Ε.Π.Ε.Υ | ΣΟΦΟΚΛΕΟΥΣ 7-9 7-9, ΑΘΗΝΑ | 2103213913 | | a | | | a | | | a |
| ΠΑΝΤΕΛΑΚΗΣ ΧΡΗΜΑΤΙΣΤΗΡΙΑΚΗ Α.Ε.Π.Ε.Υ | ΕΘΝΙΚΗΣ ΑΝΤΙΣΤΑΣΕΩΣ 57, ΚΤΙΡΙΟ Β 57, ΧΑΛΑΝΔΡΙ | 2106965000 | | a | | a | a | a | | |
| ΠΕΙΡΑΙΩΣ Α.Ε.Π.Ε.Υ. | ΣΤΑΔΙΟΥ 10 10, ΑΘΗΝΑ | 2103354100 | | a | | a | a | a | | a |
| ΠΗΓΑΣΟΣ ΧΡΗΜΑΤΙΣΤΗΡΙΑΚΗ Α.Ε.Π.Ε.Υ. | ΒΑΛΛΑΩΡΙΤΟΥ 17 & ΑΜΕΡΙΚΗΣ 17 , ΑΘΗΝΑ | 2103670700 | | a | | | a | | | |
| ΣΤ. ΕΜ. ΛΑΥΡΕΝΤΑΚΗΣ ΧΡΗΜΑΤΙΣΤΗΡΙΑΚΗ Α.Ε.Π.Ε.Υ. | ΣΟΦΟΚΛΕΟΥΣ 7-9 7-9, ΑΘΗΝΑ | 2103213336 | | a | | | a | | | |
| ΤΡΑΠΕΖΑ EUROBANK ΑΕ | ΟΘΩΝΟΣ 8 , ΑΘΗΝΑ | 2103337000 | | | | | | | a | |
| ΤΡΑΠΕΖΑ ΟΡΤΙΜΑ BANK Α.Ε. | ΑΙΓΙΑΛΕΙΑΣ 32 & ΠΑΡΑΔΕΙΣΟΥ 32 , ΜΑΡΟΥΣΙ | 2108173111 | | a | | a | a | a | a | |
| ΤΡΑΠΕΖΑ ΠΕΙΡΑΙΩΣ Α.Ε. | ΑΜΕΡΙΚΗΣ 4, ΑΘΗΝΑ | (210)-3335000 | (210)-3335079 | | | | | | | |
| | | (210)-3335918 | (210)-3254207 | | | | | | | |
| | ΑΜΕΡΙΚΗΣ 4, ΑΘΗΝΑ | +30 2103335000 | 210-3335079 | | | | | | | |

Πίνακας Μετοχών Υπό Ειδική Διαπραγμάτευση

| Χρεόγραφο | Κατηγορία Διαπραγμάτευσης |
|---|--|
| Ειδικός Διαπραγματευτής | Έναρξη Ειδικής Διαπραγμάτευσης |
| MLS ΠΛΗΡΟΦΟΡΙΚΗ (ΚΟ) | Κατάσταση σε Αναστολή |
| ΠΕΙΡΑΙΩΣ Α.Ε.Π.Ε.Υ. | 01/08/2019 |
| ALPHA ETF FTSE Athex Large Cap | Διαπραγματεύσιμα Αμοιβαία Κεφάλαια (Δ.Α.Κ.) |
| ΑΛΦΑ FINANCE ΑΕΠΕΥ | 02/01/1900 |
| ΕΘΝΙΚΗ ΧΡΗΜΑΤΙΣΤΗΡΙΑΚΗ Α.Ε.Π.Ε.Υ. | 02/01/1900 |
| A.S. COMPANY (ΚΟ) | Κύρια Αγορά |
| EUROBANK EQUITIES Α.Ε.Π.Ε.Υ. | 01/04/2019 |
| ALPHA BANK (ΚΟ) | Κύρια Αγορά |
| EUROBANK EQUITIES Α.Ε.Π.Ε.Υ. | 22/10/2006 |
| MERIT ΧΡΗΜΑΤΙΣΤΗΡΙΑΚΗ Α.Ε.Π.Ε.Υ. | 03/09/2012 |
| ΑΛΦΑ FINANCE ΑΕΠΕΥ | 29/02/2016 |
| ΕΘΝΙΚΗ ΧΡΗΜΑΤΙΣΤΗΡΙΑΚΗ Α.Ε.Π.Ε.Υ. | 02/01/1900 |
| ΕΛΛΗΝΟΑΜΕΡΙΚΑΝΙΚΗ ΧΡΗΜΑΤΙΣΤΗΡΙΑΚΗ ΑΕΠΕΥ | 25/07/2014 |
| ΛΕΩΝ ΔΕΠΟΛΑΣ ΧΡΗΜΑΤΙΣΤΗΡΙΑΚΗ Α.Ε.Π.Ε.Υ. | 04/01/2016 |
| ΠΕΙΡΑΙΩΣ Α.Ε.Π.Ε.Υ. | 28/05/2009 |
| ΑΤΤΙΣΑ ΣΥΜΜΕΤΟΧΩΝ (ΚΟ) | Κύρια Αγορά |
| ΕΛΛΗΝΟΑΜΕΡΙΚΑΝΙΚΗ ΧΡΗΜΑΤΙΣΤΗΡΙΑΚΗ ΑΕΠΕΥ | 28/12/2017 |
| ΑΤΤΙΣΑ BANK Α.Τ.Ε. (ΚΟ) | Κύρια Αγορά |
| EUROBANK EQUITIES Α.Ε.Π.Ε.Υ. | 11/11/2019 |
| EUROXX ΧΡΗΜΑΤΙΣΤΗΡΙΑΚΗ Α.Ε.Π.Ε.Υ. | 22/01/2016 |
| ΠΕΙΡΑΙΩΣ Α.Ε.Π.Ε.Υ. | 20/09/2017 |
| AUTOHELLAS (ΚΟ) | Κύρια Αγορά |
| EUROXX ΧΡΗΜΑΤΙΣΤΗΡΙΑΚΗ Α.Ε.Π.Ε.Υ. | 02/07/2018 |
| ΑΛΦΑ FINANCE ΑΕΠΕΥ | 01/07/2019 |
| AVE (ΚΟ) | Κύρια Αγορά |
| EUROXX ΧΡΗΜΑΤΙΣΤΗΡΙΑΚΗ Α.Ε.Π.Ε.Υ. | 05/06/2020 |
| BRIQ PROPERTIES (ΚΟ) | Κύρια Αγορά |
| EUROBANK EQUITIES Α.Ε.Π.Ε.Υ. | 09/09/2019 |
| BYTE COMPUTER (ΚΟ) | Κύρια Αγορά |
| MERIT ΧΡΗΜΑΤΙΣΤΗΡΙΑΚΗ Α.Ε.Π.Ε.Υ. | 04/08/2008 |
| CENERGY HOLDINGS (ΚΑ) | Κύρια Αγορά |
| EUROBANK EQUITIES Α.Ε.Π.Ε.Υ. | 02/01/2016 |
| ΑΛΦΑ FINANCE ΑΕΠΕΥ | 02/01/2016 |
| CNL CAPITAL (ΚΟ) | Κύρια Αγορά |
| MERIT ΧΡΗΜΑΤΙΣΤΗΡΙΑΚΗ Α.Ε.Π.Ε.Υ. | 01/10/2018 |
| COCA-COLA HBC AG (ΚΟ) | Κύρια Αγορά |
| ΕΘΝΙΚΗ ΧΡΗΜΑΤΙΣΤΗΡΙΑΚΗ Α.Ε.Π.Ε.Υ. | 02/01/1900 |
| ΠΕΙΡΑΙΩΣ Α.Ε.Π.Ε.Υ. | 04/05/2015 |
| EUROBANK HOLDINGS (ΚΟ) | Κύρια Αγορά |
| EUROBANK EQUITIES Α.Ε.Π.Ε.Υ. | 01/06/2012 |
| MERIT ΧΡΗΜΑΤΙΣΤΗΡΙΑΚΗ Α.Ε.Π.Ε.Υ. | 06/11/2017 |
| ΑΛΦΑ FINANCE ΑΕΠΕΥ | 09/01/2006 |
| ΕΘΝΙΚΗ ΧΡΗΜΑΤΙΣΤΗΡΙΑΚΗ Α.Ε.Π.Ε.Υ. | 02/01/1900 |
| ΕΛΛΗΝΟΑΜΕΡΙΚΑΝΙΚΗ ΧΡΗΜΑΤΙΣΤΗΡΙΑΚΗ ΑΕΠΕΥ | 25/07/2014 |
| ΛΕΩΝ ΔΕΠΟΛΑΣ ΧΡΗΜΑΤΙΣΤΗΡΙΑΚΗ Α.Ε.Π.Ε.Υ. | 30/11/2018 |
| ΠΕΙΡΑΙΩΣ Α.Ε.Π.Ε.Υ. | 28/09/2009 |
| FOURLIS ΣΥΜΜΕΤΟΧΩΝ (ΚΟ) | Κύρια Αγορά |
| EUROBANK EQUITIES Α.Ε.Π.Ε.Υ. | 01/12/2016 |
| ΠΕΙΡΑΙΩΣ Α.Ε.Π.Ε.Υ. | 06/03/2017 |
| INTERCONTINENTAL (ΚΟ) | Κύρια Αγορά |
| ΛΕΩΝ ΔΕΠΟΛΑΣ ΧΡΗΜΑΤΙΣΤΗΡΙΑΚΗ Α.Ε.Π.Ε.Υ. | 03/06/2019 |
| INTRACOM HOLDINGS (ΚΟ) | Κύρια Αγορά |
| ΛΕΩΝ ΔΕΠΟΛΑΣ ΧΡΗΜΑΤΙΣΤΗΡΙΑΚΗ Α.Ε.Π.Ε.Υ. | 08/10/2018 |
| JUMBO (ΚΟ) | Κύρια Αγορά |
| EUROBANK EQUITIES Α.Ε.Π.Ε.Υ. | 25/05/2020 |
| MERIT ΧΡΗΜΑΤΙΣΤΗΡΙΑΚΗ Α.Ε.Π.Ε.Υ. | 06/11/2017 |
| ΠΕΙΡΑΙΩΣ Α.Ε.Π.Ε.Υ. | 06/03/2017 |
| LAMDA DEVELOPMENT (ΚΟ) | Κύρια Αγορά |
| EUROBANK EQUITIES Α.Ε.Π.Ε.Υ. | 08/12/2014 |
| ΠΑΝΤΕΛΑΚΗΣ ΧΡΗΜΑΤΙΣΤΗΡΙΑΚΗ Α.Ε.Π.Ε.Υ. | 06/11/2017 |
| ΠΕΙΡΑΙΩΣ Α.Ε.Π.Ε.Υ. | 29/06/2017 |
| MARFIN INVESTMENT GROUP (ΚΟ) | Κύρια Αγορά |
| EUROBANK EQUITIES Α.Ε.Π.Ε.Υ. | 23/03/2015 |
| ΠΕΙΡΑΙΩΣ Α.Ε.Π.Ε.Υ. | 02/02/2009 |
| PROFILE (ΚΟ) | Κύρια Αγορά |
| ΠΑΝΤΕΛΑΚΗΣ ΧΡΗΜΑΤΙΣΤΗΡΙΑΚΗ Α.Ε.Π.Ε.Υ. | 01/07/2019 |
| QUEST ΣΥΜΜΕΤΟΧΩΝ (ΚΟ) | Κύρια Αγορά |
| ΒΕΤΑ ΧΡΗΜΑΤΙΣΤΗΡΙΑΚΗ Α.Ε.Π.Ε.Υ. | 26/03/2018 |
| EUROBANK EQUITIES Α.Ε.Π.Ε.Υ. | 28/01/2019 |

Πίνακας Μετοχών Υπό Ειδική Διαπραγμάτευση

| Χρεόγραφο | Κατηγορία Διαπραγμάτευσης |
|---|--------------------------------|
| Ειδικός Διαπραγματευτής | Έναρξη Ειδικής Διαπραγμάτευσης |
| ΤΙΤΑΝ CEMENT (ΚΑ) | Κύρια Αγορά |
| EUROBANK EQUITIES Α.Ε.Π.Ε.Υ. | 06/11/2019 |
| ΝΙΟΗΛCO SA/ΝV (ΚΑ) | Κύρια Αγορά |
| EUROBANK EQUITIES Α.Ε.Π.Ε.Υ. | 04/03/2014 |
| MERIT ΧΡΗΜΑΤΙΣΤΗΡΙΑΚΗ Α.Ε.Π.Ε.Υ. | 17/03/2014 |
| ΑΛΦΑ FINANCE ΑΕΠΕΥ | 11/03/2008 |
| ΑΒΑΞ Α.Ε. (ΚΟ) | Κύρια Αγορά |
| EUROBANK EQUITIES Α.Ε.Π.Ε.Υ. | 14/12/2015 |
| ΑΔΜΗΕ ΣΥΜΜΕΤΟΧΩΝ Α.Ε. (ΚΟ) | Κύρια Αγορά |
| ΕΛΛΗΝΟΑΜΕΡΙΚΑΝΙΚΗ ΧΡΗΜΑΤΙΣΤΗΡΙΑΚΗ ΑΕΠΕΥ | 09/03/2020 |
| ΠΕΙΡΑΙΩΣ Α.Ε.Π.Ε.Υ. | 29/06/2017 |
| ΑΕΡΟΠΟΡΙΑ ΑΙΓΑΙΟΥ (ΚΟ) | Κύρια Αγορά |
| EUROBANK EQUITIES Α.Ε.Π.Ε.Υ. | 22/09/2020 |
| ΓΕΚ ΤΕΡΝΑ (ΚΟ) | Κύρια Αγορά |
| ΠΕΙΡΑΙΩΣ Α.Ε.Π.Ε.Υ. | 29/08/2019 |
| ΔΕΗ (ΚΟ) | Κύρια Αγορά |
| EUROBANK EQUITIES Α.Ε.Π.Ε.Υ. | 22/10/2006 |
| MERIT ΧΡΗΜΑΤΙΣΤΗΡΙΑΚΗ Α.Ε.Π.Ε.Υ. | 06/11/2017 |
| ΑΛΦΑ FINANCE ΑΕΠΕΥ | 09/01/2006 |
| ΕΘΝΙΚΗ ΧΡΗΜΑΤΙΣΤΗΡΙΑΚΗ Α.Ε.Π.Ε.Υ. | 02/01/1900 |
| ΕΛΛΗΝΟΑΜΕΡΙΚΑΝΙΚΗ ΧΡΗΜΑΤΙΣΤΗΡΙΑΚΗ ΑΕΠΕΥ | 01/09/2014 |
| ΠΕΙΡΑΙΩΣ Α.Ε.Π.Ε.Υ. | 28/09/2009 |
| ΕΘΝΙΚΗ ΤΡΑΠΕΖΑ (ΚΟ) | Κύρια Αγορά |
| EUROBANK EQUITIES Α.Ε.Π.Ε.Υ. | 22/10/2006 |
| MERIT ΧΡΗΜΑΤΙΣΤΗΡΙΑΚΗ Α.Ε.Π.Ε.Υ. | 03/09/2012 |
| ΑΛΦΑ FINANCE ΑΕΠΕΥ | 09/01/2006 |
| ΕΘΝΙΚΗ ΧΡΗΜΑΤΙΣΤΗΡΙΑΚΗ Α.Ε.Π.Ε.Υ. | 02/01/1900 |
| ΕΛΛΗΝΟΑΜΕΡΙΚΑΝΙΚΗ ΧΡΗΜΑΤΙΣΤΗΡΙΑΚΗ ΑΕΠΕΥ | 25/07/2014 |
| ΛΕΩΝ ΔΕΠΟΛΑΣ ΧΡΗΜΑΤΙΣΤΗΡΙΑΚΗ Α.Ε.Π.Ε.Υ. | 20/05/2015 |
| ΠΕΙΡΑΙΩΣ Α.Ε.Π.Ε.Υ. | 08/09/2008 |
| ΕΚΤΕΡ (ΚΟ) | Κύρια Αγορά |
| EUROBANK EQUITIES Α.Ε.Π.Ε.Υ. | 16/10/2017 |
| ΛΕΩΝ ΔΕΠΟΛΑΣ ΧΡΗΜΑΤΙΣΤΗΡΙΑΚΗ Α.Ε.Π.Ε.Υ. | 21/05/2018 |
| ΕΛΑΣΤΡΟΝ (ΚΟ) | Κύρια Αγορά |
| ΛΕΩΝ ΔΕΠΟΛΑΣ ΧΡΗΜΑΤΙΣΤΗΡΙΑΚΗ Α.Ε.Π.Ε.Υ. | 20/02/2017 |
| ΕΛΒΑΛΧΑΛΚΟΡ (ΚΟ) | Κύρια Αγορά |
| EUROBANK EQUITIES Α.Ε.Π.Ε.Υ. | 07/05/2018 |
| ΑΛΦΑ FINANCE ΑΕΠΕΥ | 07/05/2018 |
| ΕΛΛΑΚΤΩΡ (ΚΟ) | Κύρια Αγορά |
| EUROBANK EQUITIES Α.Ε.Π.Ε.Υ. | 01/06/2012 |
| EUROXX ΧΡΗΜΑΤΙΣΤΗΡΙΑΚΗ Α.Ε.Π.Ε.Υ. | 24/09/2018 |
| ΑΛΦΑ FINANCE ΑΕΠΕΥ | 18/03/2019 |
| ΕΘΝΙΚΗ ΧΡΗΜΑΤΙΣΤΗΡΙΑΚΗ Α.Ε.Π.Ε.Υ. | 02/01/1900 |
| ΠΕΙΡΑΙΩΣ Α.Ε.Π.Ε.Υ. | 22/10/2018 |
| ΕΛΛΗΝ. ΧΡΗΜΑΤΙΣΤΗΡΙΑ Χ.Α. (ΚΟ) | Κύρια Αγορά |
| ΕΘΝΙΚΗ ΧΡΗΜΑΤΙΣΤΗΡΙΑΚΗ Α.Ε.Π.Ε.Υ. | 02/01/1900 |
| ΕΛΛΗΝΟΑΜΕΡΙΚΑΝΙΚΗ ΧΡΗΜΑΤΙΣΤΗΡΙΑΚΗ ΑΕΠΕΥ | 01/09/2014 |
| ΠΕΙΡΑΙΩΣ Α.Ε.Π.Ε.Υ. | 04/05/2015 |
| ΕΛΛΗΝΙΚΑ ΠΕΤΡΕΛΑΙΑ (ΚΟ) | Κύρια Αγορά |
| ΕΛΛΗΝΟΑΜΕΡΙΚΑΝΙΚΗ ΧΡΗΜΑΤΙΣΤΗΡΙΑΚΗ ΑΕΠΕΥ | 14/09/2015 |
| ΠΕΙΡΑΙΩΣ Α.Ε.Π.Ε.Υ. | 20/03/2017 |
| ΕΛΤΟΝ (ΚΟ) | Κύρια Αγορά |
| ΒΕΤΑ ΧΡΗΜΑΤΙΣΤΗΡΙΑΚΗ Α.Ε.Π.Ε.Υ. | 03/09/2012 |
| ΛΕΩΝ ΔΕΠΟΛΑΣ ΧΡΗΜΑΤΙΣΤΗΡΙΑΚΗ Α.Ε.Π.Ε.Υ. | 01/04/2019 |
| ΕΝΤΕΡΣΟΦΤ (ΚΟ) | Κύρια Αγορά |
| EUROBANK EQUITIES Α.Ε.Π.Ε.Υ. | 22/06/2020 |
| ΕΥΔΑΠ (ΚΟ) | Κύρια Αγορά |
| EUROBANK EQUITIES Α.Ε.Π.Ε.Υ. | 10/06/2019 |
| ΑΛΦΑ FINANCE ΑΕΠΕΥ | 27/01/2020 |
| ΕΥΡΩΠΑΪΚΗ ΠΙΣΤΗ (ΚΟ) | Κύρια Αγορά |
| ΠΑΝΤΕΛΑΚΗΣ ΧΡΗΜΑΤΙΣΤΗΡΙΑΚΗ Α.Ε.Π.Ε.Υ. | 15/07/2019 |
| ΙΚΤΙΝΟΣ ΕΛΛΑΣ (ΚΟ) | Κύρια Αγορά |
| EUROBANK EQUITIES Α.Ε.Π.Ε.Υ. | 25/02/2019 |
| ΑΛΦΑ FINANCE ΑΕΠΕΥ | 01/04/2019 |
| ΕΘΝΙΚΗ ΧΡΗΜΑΤΙΣΤΗΡΙΑΚΗ Α.Ε.Π.Ε.Υ. | 02/01/1900 |
| ΚΑΡΑΜΟΛΕΓΚΟΣ (ΚΟ) | Κύρια Αγορά |
| EUROXX ΧΡΗΜΑΤΙΣΤΗΡΙΑΚΗ Α.Ε.Π.Ε.Υ. | 04/10/2019 |
| ΚΛΟΥΚΙΝΑΣ - ΛΑΠΠΑΣ (ΚΟ) | Κύρια Αγορά |
| ΒΕΤΑ ΧΡΗΜΑΤΙΣΤΗΡΙΑΚΗ Α.Ε.Π.Ε.Υ. | 22/09/2014 |

Πίνακας Μετοχών Υπό Ειδική Διαπραγμάτευση

| Χρεόγραφο | Κατηγορία Διαπραγμάτευσης |
|---|--------------------------------|
| Ειδικός Διαπραγματευτής | Έναρξη Ειδικής Διαπραγμάτευσης |
| ΚΡΙ - ΚΡΙ (ΚΟ) | Κύρια Αγορά |
| EUROBANK EQUITIES Α.Ε.Π.Ε.Υ. | 07/05/2018 |
| ΛΕΩΝ ΔΕΠΟΛΑΣ ΧΡΗΜΑΤΙΣΤΗΡΙΑΚΗ Α.Ε.Π.Ε.Υ. | 16/01/2017 |
| ΛΑΜΨΑ (ΚΟ) | Κύρια Αγορά |
| ΛΕΩΝ ΔΕΠΟΛΑΣ ΧΡΗΜΑΤΙΣΤΗΡΙΑΚΗ Α.Ε.Π.Ε.Υ. | 16/01/2017 |
| ΜΟΤΟΡ ΟΙΛ (ΚΟ) | Κύρια Αγορά |
| EUROBANK EQUITIES Α.Ε.Π.Ε.Υ. | 22/10/2006 |
| MERIT ΧΡΗΜΑΤΙΣΤΗΡΙΑΚΗ Α.Ε.Π.Ε.Υ. | 25/02/2019 |
| ΕΘΝΙΚΗ ΧΡΗΜΑΤΙΣΤΗΡΙΑΚΗ Α.Ε.Π.Ε.Υ. | 02/01/1900 |
| ΕΛΛΗΝΟΑΜΕΡΙΚΑΝΙΚΗ ΧΡΗΜΑΤΙΣΤΗΡΙΑΚΗ ΑΕΠΕΥ | 01/09/2014 |
| ΛΕΩΝ ΔΕΠΟΛΑΣ ΧΡΗΜΑΤΙΣΤΗΡΙΑΚΗ Α.Ε.Π.Ε.Υ. | 01/04/2019 |
| ΠΕΙΡΑΙΩΣ Α.Ε.Π.Ε.Υ. | 04/05/2015 |
| ΜΥΤΙΛΗΝΑΙΟΣ (ΚΟ) | Κύρια Αγορά |
| EUROBANK EQUITIES Α.Ε.Π.Ε.Υ. | 20/09/2017 |
| MERIT ΧΡΗΜΑΤΙΣΤΗΡΙΑΚΗ Α.Ε.Π.Ε.Υ. | 25/02/2019 |
| ΑΛΦΑ FINANCE ΑΕΠΕΥ | 15/04/2019 |
| ΕΘΝΙΚΗ ΧΡΗΜΑΤΙΣΤΗΡΙΑΚΗ Α.Ε.Π.Ε.Υ. | 02/01/1900 |
| ΠΕΙΡΑΙΩΣ Α.Ε.Π.Ε.Υ. | 04/05/2015 |
| ΟΛΠ (ΚΟ) | Κύρια Αγορά |
| EUROBANK EQUITIES Α.Ε.Π.Ε.Υ. | 06/02/2019 |
| ΟΠΑΠ (ΚΟ) | Κύρια Αγορά |
| EUROBANK EQUITIES Α.Ε.Π.Ε.Υ. | 22/10/2006 |
| MERIT ΧΡΗΜΑΤΙΣΤΗΡΙΑΚΗ Α.Ε.Π.Ε.Υ. | 20/03/2017 |
| ΑΛΦΑ FINANCE ΑΕΠΕΥ | 09/01/2006 |
| ΕΘΝΙΚΗ ΧΡΗΜΑΤΙΣΤΗΡΙΑΚΗ Α.Ε.Π.Ε.Υ. | 02/01/1900 |
| ΕΛΛΗΝΟΑΜΕΡΙΚΑΝΙΚΗ ΧΡΗΜΑΤΙΣΤΗΡΙΑΚΗ ΑΕΠΕΥ | 25/07/2014 |
| ΠΕΙΡΑΙΩΣ Α.Ε.Π.Ε.Υ. | 04/05/2015 |
| ΟΤΕ (ΚΟ) | Κύρια Αγορά |
| EUROBANK EQUITIES Α.Ε.Π.Ε.Υ. | 22/10/2006 |
| MERIT ΧΡΗΜΑΤΙΣΤΗΡΙΑΚΗ Α.Ε.Π.Ε.Υ. | 20/03/2017 |
| ΑΛΦΑ FINANCE ΑΕΠΕΥ | 09/01/2006 |
| ΕΘΝΙΚΗ ΧΡΗΜΑΤΙΣΤΗΡΙΑΚΗ Α.Ε.Π.Ε.Υ. | 02/01/1900 |
| ΕΛΛΗΝΟΑΜΕΡΙΚΑΝΙΚΗ ΧΡΗΜΑΤΙΣΤΗΡΙΑΚΗ ΑΕΠΕΥ | 25/07/2014 |
| ΛΕΩΝ ΔΕΠΟΛΑΣ ΧΡΗΜΑΤΙΣΤΗΡΙΑΚΗ Α.Ε.Π.Ε.Υ. | 20/04/2015 |
| ΠΕΙΡΑΙΩΣ Α.Ε.Π.Ε.Υ. | 08/09/2008 |
| ΠΑΠΟΥΤΣΑΝΗΣ (ΚΟ) | Κύρια Αγορά |
| ΒΕΤΑ ΧΡΗΜΑΤΙΣΤΗΡΙΑΚΗ Α.Ε.Π.Ε.Υ. | 25/11/2013 |
| ΑΛΦΑ FINANCE ΑΕΠΕΥ | 19/11/2018 |
| ΠΕΙΡΑΙΩΣ ΤΡΑΠΕΖΑ (ΚΟ) | Κύρια Αγορά |
| EUROBANK EQUITIES Α.Ε.Π.Ε.Υ. | 22/10/2006 |
| EUROXX ΧΡΗΜΑΤΙΣΤΗΡΙΑΚΗ Α.Ε.Π.Ε.Υ. | 15/02/2016 |
| MERIT ΧΡΗΜΑΤΙΣΤΗΡΙΑΚΗ Α.Ε.Π.Ε.Υ. | 16/09/2013 |
| ΑΛΦΑ FINANCE ΑΕΠΕΥ | 15/04/2019 |
| ΕΘΝΙΚΗ ΧΡΗΜΑΤΙΣΤΗΡΙΑΚΗ Α.Ε.Π.Ε.Υ. | 02/01/1900 |
| ΕΛΛΗΝΟΑΜΕΡΙΚΑΝΙΚΗ ΧΡΗΜΑΤΙΣΤΗΡΙΑΚΗ ΑΕΠΕΥ | 25/07/2014 |
| ΛΕΩΝ ΔΕΠΟΛΑΣ ΧΡΗΜΑΤΙΣΤΗΡΙΑΚΗ Α.Ε.Π.Ε.Υ. | 30/11/2018 |
| ΠΕΙΡΑΙΩΣ Α.Ε.Π.Ε.Υ. | 16/02/2009 |
| ΠΕΤΡΟΠΟΥΛΟΣ ΠΕΤΡΟΣ (ΚΟ) | Κύρια Αγορά |
| EUROBANK EQUITIES Α.Ε.Π.Ε.Υ. | 01/04/2019 |
| ΠΑΝΤΕΛΑΚΗΣ ΧΡΗΜΑΤΙΣΤΗΡΙΑΚΗ Α.Ε.Π.Ε.Υ. | 16/03/2020 |
| ΠΛΑΙΣΙΟ COMPUTERS (ΚΟ) | Κύρια Αγορά |
| EUROBANK EQUITIES Α.Ε.Π.Ε.Υ. | 02/03/2015 |
| ΠΛΑΣΤΙΚΑ ΘΡΑΚΗΣ (ΚΟ) | Κύρια Αγορά |
| EUROBANK EQUITIES Α.Ε.Π.Ε.Υ. | 26/03/2018 |
| ΑΛΦΑ FINANCE ΑΕΠΕΥ | 26/03/2018 |
| ΣΑΡΑΝΤΗΣ ΓΡ. (ΚΟ) | Κύρια Αγορά |
| ΒΕΤΑ ΧΡΗΜΑΤΙΣΤΗΡΙΑΚΗ Α.Ε.Π.Ε.Υ. | 14/05/2012 |
| EUROBANK EQUITIES Α.Ε.Π.Ε.Υ. | 24/10/2016 |
| ΣΠΥΡΟΥ ΑΓΡ. ΟΙΚ. (ΚΟ) | Κύρια Αγορά |
| EUROBANK EQUITIES Α.Ε.Π.Ε.Υ. | 02/09/2019 |
| ΤΕΡΝΑ ΕΝΕΡΓΕΙΑΚΗ (ΚΟ) | Κύρια Αγορά |
| ΠΕΙΡΑΙΩΣ Α.Ε.Π.Ε.Υ. | 09/12/2019 |

Γνωστοποιήσεις Συναλλαγών - Κατάλογος Υπόχρεων Προσώπων

| Ημερομηνία Υποβολής [1] | Επωνυμία | Λόγος Υποβολής [2] | Υπόχρεος | Ιδιότητα Υποχρέου | Σχέση με τον Υπόχρεο | Ημερομηνία Συναλλαγής | Αγορά | Όγκος Συναλλαγών | Αξία Συναλλαγών | Φύση Συναλλαγής [3] | Είδος Χρηματικού μέσου | Παρατηρήσεις [4] |
|-------------------------|---|--------------------|----------------------------|-------------------------|----------------------------|-----------------------|------------|------------------|-----------------|---------------------|------------------------|------------------|
| 09/10/2020 | ΑΥΤΟHELLAS ΑΝΩΝΥΜΟΣ ΤΟΥΡΙΣΤΙΚΗ & ΕΜΠΟΡΙΚΗ ΕΤΑΙΡΕΙΑ | A | ΚΑΡΑΜΠΟΥΡΝΙΩΤΗΣ ΠΑΝΑΓΙΩΤΗΣ | Άλος Διευθυντής | Ο ίδιος | 08/10/2020 | ΑΞΙΩΝ ΧΑ | 500 | 2,070.00 | A | Μετοχή | 1 |
| 09/10/2020 | TITAN CEMENT INTERNATIONAL S.A. | A | ΚΑΝΕΛΟΠΟΥΛΟΣ ΛΕΩΝΙΔΑΣ | Μέλος ΔΣ Εκτελεστικό | Ο ίδιος | 08/10/2020 | ΑΛΛΗ ΑΓΟΡΑ | 1,500 | 16,470.06 | A | Μετοχή | 1 |
| 09/10/2020 | ΕΛΛΗΝΙΚΑ ΧΡΗΜΑΤΙΣΤΗΡΙΑ - ΧΡΗΜΑΤΙΣΤΗΡΙΟ ΑΘΗΝΩΝ ΑΝΩΝΥΜΗ ΕΤΑΙΡΕΙΑ ΣΥΜΜΕΤΟΧΩΝ | B | ΚΥΡΙΑΚΟΠΟΥΛΟΣ ΙΩΑΝΝΗΣ | Μέλος ΔΣ Μη Εκτελεστικό | Συνδεδεμένο Νομικό Πρόσωπο | 01/10/2020 | ΑΞΙΩΝ ΧΑ | 30 | 84.90 | Π | Μετοχή | 1 |
| 09/10/2020 | ΕΛΛΗΝΙΚΑ ΧΡΗΜΑΤΙΣΤΗΡΙΑ - ΧΡΗΜΑΤΙΣΤΗΡΙΟ ΑΘΗΝΩΝ ΑΝΩΝΥΜΗ ΕΤΑΙΡΕΙΑ ΣΥΜΜΕΤΟΧΩΝ | B | ΚΥΡΙΑΚΟΠΟΥΛΟΣ ΙΩΑΝΝΗΣ | Μέλος ΔΣ Μη Εκτελεστικό | Συνδεδεμένο Νομικό Πρόσωπο | 02/10/2020 | ΑΞΙΩΝ ΧΑ | 30 | 84.00 | A | Μετοχή | 1 |
| 09/10/2020 | ΜΥΤΙΛΗΝΑΙΟΣ Α.Ε. | B | ΠΑΠΑΠΕΤΡΟΥ ΝΙΚΟΣ | Γεν. Διευθυντής | Συνδεδεμένο Νομικό Πρόσωπο | 08/10/2020 | ΑΞΙΩΝ ΧΑ | 15,000 | 148,500.00 | A | Μετοχή | 1 |

Σημειώσεις Γνωστοποιήσεων Συναλλαγών

Για περισσότερες πληροφορίες επί των γνωστοποιήσεων συναλλαγών επισκεφτείτε την ιστοσελίδα <http://athexgroup.gr/el/web/guest/companies-info-trade-notifications>

[1] - Η Ημερομηνία Υποβολής αφορά την Ημερομηνία που η Γνωστοποίηση παρελήφθει από το Χ.Α.

[2] - Λόγος Υποβολής: Α: Πρόσωπο που ασκεί Διευθυντικά καθήκοντα, Β: Πρόσωπο που έχει στενό δεσμό με πρόσωπο που ασκεί Διευθυντικά καθήκοντα.

[3] - Φύση Συναλλαγής: Α: Αγορά, Π: Πώληση.

[4] - Παρατηρήσεις: 1 - Λόγω Συμμετοχής σε ΑΜΚ, 2 - Λόγω Εξάσκησης Δικαιώματος Προαίρεσης αγοράς μετοχών που παρέχεται στο προσωπικό, 3 - Λόγω Δωρεάς, 4 - Λόγω Συγχώνευσης ή Διάσπασης κλπ, 5 - Λόγω Μετατροπής ή Ανταλλαγής Ομολογιών, 6 - Ανταλλαγή λόγω Προαιρετικής Δημόσιας Πρότασης.

| Υποκείμενη Αγορά | | | | Αγορά Παραγώγων | | | | | | | | | | | | | |
|---------------------|------------|-------------|--------|--|----------|-----------|------------|-----------|-------------|------------------|--------------------|-------------------------------|------------|-------------|---------|-------|-----------------|
| Ανωτ Τιμή | Κατωτ Τιμή | Τιμή κλεισ. | Μεταβ. | Μήνας Παράδοσης | Άνοιγμα | Ανωτ Τιμή | Κατωτ Τιμή | Τελ. Τιμή | Τιμή κλεισ. | Τελευταία ζήτηση | Τελευταία προσφορά | Τιμή Εκκαθάρισης ¹ | Υψηλό ζωής | Χαμηλό ζωής | Πράξεις | Όγκος | Ανοικτές θέσεις |
| FTSE/X.A. Large Cap | | | | (Μονάδα Διαπραγμάτευσης: 1 Μονάδα Δείκτη x 2€, Χρηματικός Διακανονισμός) | | | | | | | | | | | | | |
| 1,552.54 | 1,537.97 | 1,547.89 | 0.35% | Οκτώβριος 2020 | 1,537.00 | 1,554.00 | 1,536.00 | 1,544.00 | 1,544.00 | --- | --- | --- | 1,602.00 | --- | 131 | 701 | 3,518 |
| | | | | Νοέμβριος 2020 | 1,540.00 | 1,550.00 | 1,536.00 | 1,545.00 | 1,545.00 | --- | --- | --- | 1,586.75 | --- | 22 | 137 | 591 |
| | | | | Δεκέμβριος 2020 | --- | --- | --- | --- | 1,548.50 | --- | --- | --- | --- | --- | --- | --- | --- |
| | | | | Μάρτιος 2021 | --- | --- | --- | --- | 1,556.25 | --- | --- | --- | --- | --- | --- | --- | --- |
| | | | | Ιούνιος 2021 | --- | --- | --- | --- | 1,564.25 | --- | --- | --- | --- | --- | --- | --- | --- |
| | | | | Σεπτέμβριος 2021 | --- | --- | --- | --- | 1,572.00 | --- | --- | --- | --- | --- | --- | --- | --- |

Σημειώσεις Παραγώγων

Τις τιμές εκκαθάρισης και τις τελικές ανοικτές θέσεις μπορείτε να τις ανακτήσετε στο ακόλουθο path <http://www.helex.gr/el/web/guest/statistics-end-of-day-derivatives>

| Υποκείμενη Αγορά | | | | Αγορά Παραγώγων | | | | | | | | | | | | | |
|--|------------|-------------|--------|-------------------------|---------|-----------|------------|----------|-------------|------------------|--------------------|-------------------|------------|-------------|---------|-------|-----------------|
| Ανωτ Τιμή | Κατωτ Τιμή | Τιμή κλεισ. | Μεταβ. | Μήνας Παράδοσης | Άνοιγμα | Ανωτ Τιμή | Κατωτ Τιμή | Τελ Τιμή | Τιμή κλεισ. | Τελευταία ζήτηση | Τελευταία προσφορά | Τιμή Εκκαθάρισης* | Υψηλό ζωής | Χαμηλό ζωής | Πράξεις | Όγκος | Ανοικτές θέσεις |
| (Μέγεθος Συμβολαίου: 100 Χρεόγραφα, Φυσική Παράδοση) | | | | | | | | | | | | | | | | | |
| ALPHA BANK (ΚΟ) | | | | Δεκέμβριος 2020 | 0.534 | 0.544 | 0.530 | 0.539 | 0.539 | --- | --- | --- | 0.617 | --- | 127 | 2,064 | 103,438 |
| 0.543 | 0.528 | 0.5398 | 1.09% | Μάρτιος 2021 | --- | --- | --- | --- | 0.539 | --- | --- | --- | --- | --- | --- | --- | --- |
| | | | | Ιούνιος 2021 | --- | --- | --- | --- | 0.542 | --- | --- | --- | --- | --- | --- | --- | --- |
| | | | | Σεπτέμβριος 2021 | --- | --- | --- | --- | 0.544 | --- | --- | --- | --- | --- | --- | --- | --- |
| (Μέγεθος Συμβολαίου: 100 Χρεόγραφα, Φυσική Παράδοση) | | | | | | | | | | | | | | | | | |
| ATTICA BANK A.T.E. (ΚΟ) | | | | Δεκέμβριος 2020 | --- | --- | --- | --- | 0.180 | --- | --- | --- | 0.190 | --- | --- | --- | 230 |
| 0.179 | 0.1778 | 0.1786 | -0.22% | Μάρτιος 2021 | --- | --- | --- | --- | 0.181 | --- | --- | --- | --- | --- | --- | --- | --- |
| | | | | Ιούνιος 2021 | --- | --- | --- | --- | 0.182 | --- | --- | --- | --- | --- | --- | --- | --- |
| | | | | Σεπτέμβριος 2021 | --- | --- | --- | --- | 0.182 | --- | --- | --- | --- | --- | --- | --- | --- |
| (Μέγεθος Συμβολαίου: 100 Χρεόγραφα, Φυσική Παράδοση) | | | | | | | | | | | | | | | | | |
| CENERGY HOLDINGS (ΚΑ) | | | | Δεκέμβριος 2020 | 1.36 | 1.37 | 1.34 | 1.34 | 1.34 | --- | --- | --- | 1.39 | --- | 42 | 183 | 2,229 |
| 1.366 | 1.332 | 1.348 | -0.15% | Μάρτιος 2021 | --- | --- | --- | --- | 1.36 | --- | --- | --- | --- | --- | --- | --- | --- |
| | | | | Ιούνιος 2021 | --- | --- | --- | --- | 1.37 | --- | --- | --- | --- | --- | --- | --- | --- |
| | | | | Σεπτέμβριος 2021 | --- | --- | --- | --- | 1.38 | --- | --- | --- | --- | --- | --- | --- | --- |
| (Μέγεθος Συμβολαίου: 100 Χρεόγραφα, Φυσική Παράδοση) | | | | | | | | | | | | | | | | | |
| COCA-COLA HBC AG (ΚΟ) | | | | Δεκέμβριος 2020 | 21.50 | 21.60 | 21.50 | 21.50 | 21.50 | --- | --- | --- | 22.97 | --- | 6 | 7 | 292 |
| 21.73 | 21.42 | 21.55 | 0.23% | Μάρτιος 2021 | --- | --- | --- | --- | 21.69 | --- | --- | --- | --- | --- | --- | --- | --- |
| | | | | Ιούνιος 2021 | --- | --- | --- | --- | 21.80 | --- | --- | --- | --- | --- | --- | --- | --- |
| | | | | Σεπτέμβριος 2021 | --- | --- | --- | --- | 21.91 | --- | --- | --- | --- | --- | --- | --- | --- |
| (Μέγεθος Συμβολαίου: 100 Χρεόγραφα, Φυσική Παράδοση) | | | | | | | | | | | | | | | | | |
| EUROBANK HOLDINGS (ΚΟ) | | | | Δεκέμβριος 2020 | 0.375 | 0.381 | 0.375 | 0.375 | 0.375 | --- | --- | --- | 0.435 | --- | 34 | 1,400 | 54,132 |
| 0.379 | 0.3734 | 0.375 | -0.24% | Μάρτιος 2021 | --- | --- | --- | --- | 0.379 | --- | --- | --- | --- | --- | --- | --- | --- |
| | | | | Ιούνιος 2021 | --- | --- | --- | --- | 0.381 | --- | --- | --- | --- | --- | --- | --- | --- |
| | | | | Σεπτέμβριος 2021 | --- | --- | --- | --- | 0.383 | --- | --- | --- | --- | --- | --- | --- | --- |
| (Μέγεθος Συμβολαίου: 100 Χρεόγραφα, Φυσική Παράδοση) | | | | | | | | | | | | | | | | | |
| FOURLIS ΣΥΜΜΕΤΟΧΩΝ (ΚΟ) | | | | Δεκέμβριος 2020 | 4.12 | 4.17 | 4.11 | 4.11 | 4.11 | --- | --- | --- | 4.50 | --- | 9 | 26 | 463 |
| 4.145 | 4.1 | 4.1 | -1.68% | Μάρτιος 2021 | --- | --- | --- | --- | 4.21 | --- | --- | --- | --- | --- | --- | --- | --- |
| | | | | Ιούνιος 2021 | --- | --- | --- | --- | 4.23 | --- | --- | --- | --- | --- | --- | --- | --- |
| | | | | Σεπτέμβριος 2021 | --- | --- | --- | --- | 4.25 | --- | --- | --- | --- | --- | --- | --- | --- |
| (Μέγεθος Συμβολαίου: 100 Χρεόγραφα, Φυσική Παράδοση) | | | | | | | | | | | | | | | | | |
| INTRACOM HOLDINGS (ΚΟ) | | | | Δεκέμβριος 2020 | 0.804 | 0.804 | 0.786 | 0.786 | 0.786 | --- | --- | --- | 0.804 | --- | 6 | 27 | 840 |
| 0.807 | 0.777 | 0.78 | -0.64% | Μάρτιος 2021 | --- | --- | --- | --- | 0.792 | --- | --- | --- | --- | --- | --- | --- | --- |
| | | | | Ιούνιος 2021 | --- | --- | --- | --- | 0.796 | --- | --- | --- | --- | --- | --- | --- | --- |
| | | | | Σεπτέμβριος 2021 | --- | --- | --- | --- | 0.800 | --- | --- | --- | --- | --- | --- | --- | --- |

Σημειώσεις Παραγώγων

Τις τιμές εκκαθάρισης και τις τελικές ανοικτές θέσεις μπορείτε να τις ανακτήσετε στο ακόλουθο path <http://www.helex.gr/el/web/guest/statistics-end-of-day-derivatives>

| Υποκείμενη Αγορά | | | | Αγορά Παραγώγων | | | | | | | | | | | | | |
|-------------------------------------|------------|-------------|--------|--|---------|-----------|------------|----------|-------------|------------------|--------------------|-------------------|------------|-------------|---------|-------|-----------------|
| Ανωτ Τιμή | Κατωτ Τιμή | Τιμή κλεισ. | Μεταβ. | Μήνας Παράδοσης | Άνοιγμα | Ανωτ Τιμή | Κατωτ Τιμή | Τελ Τιμή | Τιμή κλεισ. | Τελευταία ζήτηση | Τελευταία προσφορά | Τιμή Εκκαθάρισης* | Υψηλό ζωής | Χαμηλό ζωής | Πράξεις | Όγκος | Ανοικτές θέσεις |
| JUMBO (ΚΟ) | | | | (Μέγεθος Συμβολαίου: 100 Χρεόγραφα, Φυσική Παράδοση) | | | | | | | | | | | | | |
| 14.82 | 14.52 | 14.55 | -0.21% | Δεκέμβριος 2020 | 14.70 | 14.80 | 14.61 | 14.67 | 14.67 | --- | --- | --- | 16.64 | --- | 56 | 208 | 477 |
| | | | | Μάρτιος 2021 | --- | --- | --- | --- | 14.71 | --- | --- | --- | --- | --- | --- | --- | --- |
| | | | | Ιούνιος 2021 | --- | --- | --- | --- | 14.78 | --- | --- | --- | --- | --- | --- | --- | --- |
| | | | | Σεπτέμβριος 2021 | --- | --- | --- | --- | 14.86 | --- | --- | --- | --- | --- | --- | --- | --- |
| LAMDA DEVELOPMENT(ΚΟ) | | | | (Μέγεθος Συμβολαίου: 100 Χρεόγραφα, Φυσική Παράδοση) | | | | | | | | | | | | | |
| 5.7 | 5.6 | 5.64 | -0.18% | Δεκέμβριος 2020 | 5.70 | 5.70 | 5.62 | 5.65 | 5.65 | --- | --- | --- | 5.99 | --- | 11 | 15 | 2,281 |
| | | | | Μάρτιος 2021 | --- | --- | --- | --- | 5.70 | --- | --- | --- | --- | --- | --- | --- | --- |
| | | | | Ιούνιος 2021 | --- | --- | --- | --- | 5.73 | --- | --- | --- | --- | --- | --- | --- | --- |
| | | | | Σεπτέμβριος 2021 | --- | --- | --- | --- | 5.76 | --- | --- | --- | --- | --- | --- | --- | --- |
| MARFIN INVESTMENT GROUP (ΚΟ) | | | | (Μέγεθος Συμβολαίου: 100 Χρεόγραφα, Φυσική Παράδοση) | | | | | | | | | | | | | |
| 0.0318 | 0.029 | 0.029 | -5.84% | Δεκέμβριος 2020 | 0.031 | 0.031 | 0.030 | 0.030 | 0.030 | --- | --- | --- | 0.059 | --- | 19 | 709 | 46,524 |
| | | | | Μάρτιος 2021 | --- | --- | --- | --- | 0.031 | --- | --- | --- | --- | --- | --- | --- | --- |
| | | | | Ιούνιος 2021 | --- | --- | --- | --- | 0.031 | --- | --- | --- | --- | --- | --- | --- | --- |
| | | | | Σεπτέμβριος 2021 | --- | --- | --- | --- | 0.031 | --- | --- | --- | --- | --- | --- | --- | --- |
| TITAN CEMENT (ΚΑ) | | | | (Μέγεθος Συμβολαίου: 100 Χρεόγραφα, Φυσική Παράδοση) | | | | | | | | | | | | | |
| 11.66 | 11.18 | 11.6 | 2.11% | Δεκέμβριος 2020 | 11.53 | 11.69 | 11.30 | 11.65 | 11.65 | --- | --- | --- | 11.69 | --- | 109 | 413 | 1,090 |
| | | | | Μάρτιος 2021 | --- | --- | --- | --- | 11.46 | --- | --- | --- | --- | --- | --- | --- | --- |
| | | | | Ιούνιος 2021 | --- | --- | --- | --- | 11.52 | --- | --- | --- | --- | --- | --- | --- | --- |
| | | | | Σεπτέμβριος 2021 | --- | --- | --- | --- | 11.58 | --- | --- | --- | --- | --- | --- | --- | --- |
| VOIHALCO SA/NV (ΚΑ) | | | | (Μέγεθος Συμβολαίου: 100 Χρεόγραφα, Φυσική Παράδοση) | | | | | | | | | | | | | |
| 2.955 | 2.865 | 2.955 | 1.72% | Δεκέμβριος 2020 | 2.90 | 2.95 | 2.90 | 2.95 | 2.95 | --- | --- | --- | 3.08 | --- | 12 | 28 | 4,831 |
| | | | | Μάρτιος 2021 | --- | --- | --- | --- | 2.93 | --- | --- | --- | --- | --- | --- | --- | --- |
| | | | | Ιούνιος 2021 | --- | --- | --- | --- | 2.95 | --- | --- | --- | --- | --- | --- | --- | --- |
| | | | | Σεπτέμβριος 2021 | --- | --- | --- | --- | 2.96 | --- | --- | --- | --- | --- | --- | --- | --- |
| ΑΔΜΗΕ ΣΥΜΜΕΤΟΧΩΝ Α.Ε. (ΚΟ) | | | | (Μέγεθος Συμβολαίου: 100 Χρεόγραφα, Φυσική Παράδοση) | | | | | | | | | | | | | |
| 2.35 | 2.32 | 2.335 | 0.00% | Δεκέμβριος 2020 | 2.34 | 2.36 | 2.34 | 2.34 | 2.34 | --- | --- | --- | 2.42 | --- | 24 | 136 | 5,609 |
| | | | | Μάρτιος 2021 | --- | --- | --- | --- | 2.36 | --- | --- | --- | --- | --- | --- | --- | --- |
| | | | | Ιούνιος 2021 | --- | --- | --- | --- | 2.37 | --- | --- | --- | --- | --- | --- | --- | --- |
| | | | | Σεπτέμβριος 2021 | --- | --- | --- | --- | 2.38 | --- | --- | --- | --- | --- | --- | --- | --- |
| ΓΕΚ ΤΕΡΝΑ (ΚΟ) | | | | (Μέγεθος Συμβολαίου: 100 Χρεόγραφα, Φυσική Παράδοση) | | | | | | | | | | | | | |
| 6.64 | 6.52 | 6.57 | -0.15% | Δεκέμβριος 2020 | 6.60 | 6.64 | 6.59 | 6.59 | 6.59 | --- | --- | --- | 6.87 | --- | 33 | 188 | 3,705 |
| | | | | Μάρτιος 2021 | --- | --- | --- | --- | 6.64 | --- | --- | --- | --- | --- | --- | --- | --- |
| | | | | Ιούνιος 2021 | --- | --- | --- | --- | 6.67 | --- | --- | --- | --- | --- | --- | --- | --- |
| | | | | Σεπτέμβριος 2021 | --- | --- | --- | --- | 6.71 | --- | --- | --- | --- | --- | --- | --- | --- |

Σημειώσεις Παραγώγων

Τις τιμές εκκαθάρισης και τις τελικές ανοικτές θέσεις μπορείτε να τις ανακτήσετε στο ακόλουθο path <http://www.helex.gr/el/web/guest/statistics-end-of-day-derivatives>

| Υποκείμενη Αγορά | | | | Αγορά Παραγώγων | | | | | | | | | | Ανοικτές θέσεις | | | |
|--|------------|-------------|--------|-------------------------|---------|-----------|------------|----------|-------------|------------------|--------------------|-------------------|------------|-----------------|---------|-------|-----------------|
| Ανωτ Τιμή | Κατωτ Τιμή | Τιμή κλεισ. | Μεταβ. | Μήνας Παράδοσης | Άνοιγμα | Ανωτ Τιμή | Κατωτ Τιμή | Τελ Τιμή | Τιμή κλεισ. | Τελευταία ζήτηση | Τελευταία προσφορά | Τιμή Εκκαθάρισης* | Υψηλό ζωής | Χαμηλό ζωής | Πράξεις | Όγκος | Ανοικτές θέσεις |
| (Μέγεθος Συμβολαίου: 100 Χρεόγραφα, Φυσική Παράδοση) | | | | | | | | | | | | | | | | | |
| ΔΕΗ (ΚΟ) | | | | Δεκέμβριος 2020 | 5.57 | 5.60 | 5.50 | 5.52 | 5.52 | --- | --- | --- | 5.60 | --- | 57 | 370 | 9,493 |
| 5.6 | 5.48 | 5.52 | -0.45% | Μάρτιος 2021 | --- | --- | --- | --- | 5.59 | --- | --- | --- | --- | --- | --- | --- | --- |
| | | | | Ιούνιος 2021 | --- | --- | --- | --- | 5.62 | --- | --- | --- | --- | --- | --- | --- | --- |
| | | | | Σεπτέμβριος 2021 | --- | --- | --- | --- | 5.65 | --- | --- | --- | --- | --- | --- | --- | --- |
| (Μέγεθος Συμβολαίου: 100 Χρεόγραφα, Φυσική Παράδοση) | | | | | | | | | | | | | | | | | |
| ΕΘΝΙΚΗ ΤΡΑΠΕΖΑ (ΚΟ) | | | | Δεκέμβριος 2020 | 1.17 | 1.18 | 1.16 | 1.16 | 1.16 | --- | --- | --- | 1.26 | --- | 56 | 985 | 37,775 |
| 1.1795 | 1.158 | 1.163 | -0.85% | Μάρτιος 2021 | --- | --- | --- | --- | 1.18 | --- | --- | --- | --- | --- | --- | --- | --- |
| | | | | Ιούνιος 2021 | --- | --- | --- | --- | 1.19 | --- | --- | --- | --- | --- | --- | --- | --- |
| | | | | Σεπτέμβριος 2021 | --- | --- | --- | --- | 1.20 | --- | --- | --- | --- | --- | --- | --- | --- |
| (Μέγεθος Συμβολαίου: 100 Χρεόγραφα, Φυσική Παράδοση) | | | | | | | | | | | | | | | | | |
| ΕΛΛΑΚΤΩΡ (ΚΟ) | | | | Δεκέμβριος 2020 | 1.55 | 1.55 | 1.52 | 1.53 | 1.53 | --- | --- | --- | 1.56 | --- | 67 | 716 | 9,129 |
| 1.548 | 1.513 | 1.529 | -1.23% | Μάρτιος 2021 | --- | --- | --- | --- | 1.56 | --- | --- | --- | --- | --- | --- | --- | --- |
| | | | | Ιούνιος 2021 | --- | --- | --- | --- | 1.57 | --- | --- | --- | --- | --- | --- | --- | --- |
| | | | | Σεπτέμβριος 2021 | --- | --- | --- | --- | 1.58 | --- | --- | --- | --- | --- | --- | --- | --- |
| (Μέγεθος Συμβολαίου: 100 Χρεόγραφα, Φυσική Παράδοση) | | | | | | | | | | | | | | | | | |
| ΕΛΛΗΝ. ΧΡΗΜΑΤΙΣΤΗΡΙΑ-Χ.Α. (ΚΟ) | | | | Δεκέμβριος 2020 | 2.91 | 2.93 | 2.90 | 2.93 | 2.93 | --- | --- | --- | 3.06 | --- | 8 | 15 | 2,120 |
| 2.92 | 2.865 | 2.92 | 0.00% | Μάρτιος 2021 | --- | --- | --- | --- | 2.95 | --- | --- | --- | --- | --- | --- | --- | --- |
| | | | | Ιούνιος 2021 | --- | --- | --- | --- | 2.96 | --- | --- | --- | --- | --- | --- | --- | --- |
| | | | | Σεπτέμβριος 2021 | --- | --- | --- | --- | 2.98 | --- | --- | --- | --- | --- | --- | --- | --- |
| (Μέγεθος Συμβολαίου: 100 Χρεόγραφα, Φυσική Παράδοση) | | | | | | | | | | | | | | | | | |
| ΕΛΛΗΝΙΚΑ ΠΕΤΡΕΛΑΙΑ (ΚΟ) | | | | Δεκέμβριος 2020 | 4.72 | 4.85 | 4.72 | 4.81 | 4.81 | --- | --- | --- | 5.30 | --- | 29 | 58 | 1,940 |
| 4.86 | 4.67 | 4.805 | 2.89% | Μάρτιος 2021 | --- | --- | --- | --- | 4.71 | --- | --- | --- | --- | --- | --- | --- | --- |
| | | | | Ιούνιος 2021 | --- | --- | --- | --- | 4.74 | --- | --- | --- | --- | --- | --- | --- | --- |
| | | | | Σεπτέμβριος 2021 | --- | --- | --- | --- | 4.76 | --- | --- | --- | --- | --- | --- | --- | --- |
| (Μέγεθος Συμβολαίου: 100 Χρεόγραφα, Φυσική Παράδοση) | | | | | | | | | | | | | | | | | |
| ΕΥΔΑΠ (ΚΟ) | | | | Δεκέμβριος 2020 | --- | --- | --- | --- | 6.74 | --- | --- | --- | 7.51 | --- | --- | --- | 161 |
| 6.85 | 6.71 | 6.74 | 0.45% | Μάρτιος 2021 | --- | --- | --- | --- | 6.77 | --- | --- | --- | --- | --- | --- | --- | --- |
| | | | | Ιούνιος 2021 | --- | --- | --- | --- | 6.80 | --- | --- | --- | --- | --- | --- | --- | --- |
| | | | | Σεπτέμβριος 2021 | --- | --- | --- | --- | 6.84 | --- | --- | --- | --- | --- | --- | --- | --- |
| (Μέγεθος Συμβολαίου: 100 Χρεόγραφα, Φυσική Παράδοση) | | | | | | | | | | | | | | | | | |
| ΜΟΤΟΡ ΟΪΛ (ΚΟ) | | | | Δεκέμβριος 2020 | 10.02 | 10.15 | 10.02 | 10.06 | 10.06 | --- | --- | --- | 11.85 | --- | 35 | 101 | 857 |
| 10.13 | 9.98 | 10 | -0.40% | Μάρτιος 2021 | --- | --- | --- | --- | 10.13 | --- | --- | 13.27 | --- | --- | --- | --- | 2 |
| | | | | Ιούνιος 2021 | --- | --- | --- | --- | 10.18 | --- | --- | --- | --- | --- | --- | --- | --- |
| | | | | Σεπτέμβριος 2021 | --- | --- | --- | --- | 10.23 | --- | --- | --- | --- | --- | --- | --- | --- |

Σημειώσεις Παραγώγων

Τις τιμές εκκαθάρισης και τις τελικές ανοικτές θέσεις μπορείτε να τις ανακτήσετε στο ακόλουθο path <http://www.helex.gr/el/web/guest/statistics-end-of-day-derivatives>

| Υποκείμενη Αγορά | | | | | Αγορά Παραγώγων | | | | | | | | | | | | |
|--|------------|-------------|--------|-----------------|------------------|-----------|------------|----------|-------------|------------------|--------------------|-------------------|------------|-------------|---------|-------|-----------------|
| Ανωτ Τιμή | Κατωτ Τιμή | Τιμή κλεισ. | Μεταβ. | Μήνας Παράδοσης | Άνοιγμα | Ανωτ Τιμή | Κατωτ Τιμή | Τελ Τιμή | Τιμή κλεισ. | Τελευταία ζήτηση | Τελευταία προσφορά | Τιμή Εκκαθάρισης* | Υψηλό ζωής | Χαμηλό ζωής | Πράξεις | Όγκος | Ανοικτές θέσεις |
| (Μέγεθος Συμβολαίου: 100 Χρεόγραφα, Φυσική Παράδοση) | | | | | | | | | | | | | | | | | |
| ΜΥΤΙΛΗΝΑΙΟΣ (ΚΟ) | | | | | Δεκέμβριος 2020 | 9.90 | 10.06 | 9.90 | 9.96 | 9.96 | --- | --- | 10.06 | --- | 74 | 286 | 4,453 |
| 10.03 | 9.83 | 9.95 | 0.50% | Μάρτιος 2021 | --- | --- | --- | --- | 9.99 | --- | --- | --- | --- | --- | --- | --- | --- |
| | | | | | Ιούνιος 2021 | --- | --- | --- | --- | 10.04 | --- | --- | --- | --- | --- | --- | --- |
| | | | | | Σεπτέμβριος 2021 | --- | --- | --- | --- | 10.09 | --- | --- | --- | --- | --- | --- | --- |
| (Μέγεθος Συμβολαίου: 100 Χρεόγραφα, Φυσική Παράδοση) | | | | | | | | | | | | | | | | | |
| ΟΛΠ (ΚΟ) | | | | | Δεκέμβριος 2020 | 17.86 | 18.00 | 17.86 | 18.00 | 18.00 | --- | --- | 18.00 | --- | 4 | 4 | 296 |
| 18.08 | 17.66 | 18.08 | 1.23% | Μάρτιος 2021 | --- | --- | --- | --- | 18.02 | --- | --- | --- | --- | --- | --- | --- | --- |
| | | | | | Ιούνιος 2021 | --- | --- | --- | --- | 18.11 | --- | --- | --- | --- | --- | --- | --- |
| | | | | | Σεπτέμβριος 2021 | --- | --- | --- | --- | 18.20 | --- | --- | --- | --- | --- | --- | --- |
| (Μέγεθος Συμβολαίου: 100 Χρεόγραφα, Φυσική Παράδοση) | | | | | | | | | | | | | | | | | |
| ΟΠΑΠ (ΚΟ) | | | | | Δεκέμβριος 2020 | 8.56 | 8.62 | 8.48 | 8.56 | 8.56 | --- | --- | 8.74 | --- | 47 | 162 | 2,496 |
| 8.6 | 8.47 | 8.57 | -0.23% | Μάρτιος 2021 | --- | --- | --- | --- | 8.67 | --- | --- | --- | --- | --- | --- | --- | --- |
| | | | | | Ιούνιος 2021 | --- | --- | --- | --- | 8.71 | --- | --- | --- | --- | --- | --- | --- |
| | | | | | Σεπτέμβριος 2021 | --- | --- | --- | --- | 8.75 | --- | --- | --- | --- | --- | --- | --- |
| (Μέγεθος Συμβολαίου: 100 Χρεόγραφα, Φυσική Παράδοση) | | | | | | | | | | | | | | | | | |
| ΟΤΕ (ΚΟ) | | | | | Δεκέμβριος 2020 | 12.58 | 12.87 | 12.58 | 12.74 | 12.74 | --- | --- | 13.86 | --- | 92 | 410 | 2,824 |
| 12.86 | 12.51 | 12.71 | 1.19% | Μάρτιος 2021 | --- | --- | --- | --- | 12.67 | --- | --- | --- | --- | --- | --- | --- | --- |
| | | | | | Ιούνιος 2021 | --- | --- | --- | --- | 12.74 | --- | --- | --- | --- | --- | --- | --- |
| | | | | | Σεπτέμβριος 2021 | --- | --- | --- | --- | 12.80 | --- | --- | --- | --- | --- | --- | --- |
| (Μέγεθος Συμβολαίου: 100 Χρεόγραφα, Φυσική Παράδοση) | | | | | | | | | | | | | | | | | |
| ΠΕΙΡΑΙΩΣ ΤΡΑΠΕΖΑ (ΚΟ) | | | | | Δεκέμβριος 2020 | 1.13 | 1.15 | 1.12 | 1.13 | 1.13 | --- | --- | 1.28 | --- | 39 | 564 | 14,183 |
| 1.144 | 1.1265 | 1.134 | -0.53% | Μάρτιος 2021 | --- | --- | --- | --- | 1.15 | --- | --- | --- | --- | --- | --- | --- | --- |
| | | | | | Ιούνιος 2021 | --- | --- | --- | --- | 1.16 | --- | --- | --- | --- | --- | --- | --- |
| | | | | | Σεπτέμβριος 2021 | --- | --- | --- | --- | 1.16 | --- | --- | --- | --- | --- | --- | --- |
| (Μέγεθος Συμβολαίου: 100 Χρεόγραφα, Φυσική Παράδοση) | | | | | | | | | | | | | | | | | |
| ΤΕΡΝΑ ΕΝΕΡΓΕΙΑΚΗ (ΚΟ) | | | | | Δεκέμβριος 2020 | 11.70 | 11.88 | 11.69 | 11.88 | 11.88 | --- | --- | 12.12 | --- | 143 | 1,106 | 1,604 |
| 11.9 | 11.62 | 11.9 | 0.85% | Μάρτιος 2021 | --- | --- | --- | --- | 11.91 | --- | --- | --- | --- | --- | --- | --- | --- |
| | | | | | Ιούνιος 2021 | --- | --- | --- | --- | 11.97 | --- | --- | --- | --- | --- | --- | --- |
| | | | | | Σεπτέμβριος 2021 | --- | --- | --- | --- | 12.03 | --- | --- | --- | --- | --- | --- | --- |

Σημειώσεις Παραγώγων

Τις τιμές εκκαθάρισης και τις τελικές ανοικτές θέσεις μπορείτε να τις ανακτήσετε στο ακόλουθο path <http://www.helex.gr/el/web/guest/statistics-end-of-day-derivatives>

FTSE/X.A. Large Cap

(Μονάδα Διαπραγμάτευσης: 1 Μονάδα Δείκτη x 2€ - Τρόπος Εξάσκησης: Ευρωπαϊκός Χρηματικός Διακανονισμός)

| Τιμή Εξάσκησης | Δικαιώματα Αγοράς | | | | | | | | | | | | | | Δικαιώματα Πώλησης | | | | | | | | | | | | | | | | | | | | |
|----------------|-------------------|-----------|-----------|----------|-------------|-------|-----------------|----------------|-----------|-----------|----------|-------------|-------|-----------------|--------------------|-----------------|----------------|-----------|-----------|----------|-------------|-------|-----------------|----------------|-----------|-----------|----------|-------------|-------|-----------------|--------------|-----------------|----------------|-------|-------|
| | Οκτώβριος 2020 | | | | | | | Νοέμβριος 2020 | | | | | | | Λοιποί Μήνες | | Οκτώβριος 2020 | | | | | | | Νοέμβριος 2020 | | | | | | | Λοιποί Μήνες | | Τιμή Εξάσκησης | | |
| | Άνοιγμα | Ανιτ Τιμή | Κατω Τιμή | Τελ Τιμή | Τιμή κλεισ. | Όγκος | Ανοικτές θέσεις | Άνοιγμα | Ανιτ Τιμή | Κατω Τιμή | Τελ Τιμή | Τιμή κλεισ. | Όγκος | Ανοικτές θέσεις | Όγκος | Ανοικτές θέσεις | Άνοιγμα | Ανιτ Τιμή | Κατω Τιμή | Τελ Τιμή | Τιμή κλεισ. | Όγκος | Ανοικτές θέσεις | Άνοιγμα | Ανιτ Τιμή | Κατω Τιμή | Τελ Τιμή | Τιμή κλεισ. | Όγκος | Ανοικτές θέσεις | Όγκος | Ανοικτές θέσεις | | | |
| 1,050 | - | - | - | - | - | - | - | - | - | - | - | - | - | - | - | - | - | - | - | - | - | - | - | - | - | - | - | - | - | - | - | - | | - | 1,050 |
| 1,075 | - | - | - | - | - | - | - | - | - | - | - | - | - | - | - | - | - | - | - | - | - | - | - | - | - | - | - | - | - | - | - | - | - | 1,075 | |
| 1,100 | - | - | - | - | - | - | - | - | - | - | - | - | - | - | - | - | - | - | - | - | - | - | - | - | - | - | - | - | - | - | - | - | - | 1,100 | |
| 1,125 | - | - | - | - | - | - | - | - | - | - | - | - | - | - | - | - | - | - | - | - | - | - | - | - | - | - | - | - | - | - | - | - | - | 1,125 | |
| 1,150 | - | - | - | - | - | - | - | - | - | - | - | - | - | - | - | - | - | - | - | - | - | - | - | - | - | - | - | - | - | - | - | - | - | 1,150 | |
| 1,175 | - | - | - | - | - | - | - | - | - | - | - | - | - | - | - | - | - | - | - | - | - | - | - | - | - | - | - | - | - | - | - | - | - | 1,175 | |
| 1,200 | - | - | - | - | - | - | - | - | - | - | - | - | - | - | - | - | - | - | - | - | - | - | - | - | - | - | - | - | - | - | - | - | - | 1,200 | |
| 1,225 | - | - | - | - | - | - | - | - | - | - | - | - | - | - | - | - | - | - | - | - | - | - | - | - | - | - | - | - | - | - | - | - | - | 1,225 | |
| 1,250 | - | - | - | - | - | - | - | - | - | - | - | - | - | - | - | - | - | - | - | - | - | - | - | - | - | - | - | - | - | - | - | - | - | 1,250 | |
| 1,275 | - | - | - | - | - | - | - | - | - | - | - | - | - | - | - | - | - | - | - | - | - | - | - | - | - | - | - | - | - | - | - | - | - | 1,275 | |
| 1,300 | - | - | - | - | - | - | - | - | - | - | - | - | - | - | - | - | - | - | - | - | - | - | - | - | - | - | - | - | - | - | - | - | - | 1,300 | |
| 1,325 | - | - | - | - | - | - | - | - | - | - | - | - | - | - | - | - | - | - | - | - | - | - | - | - | - | - | - | - | - | - | - | - | - | 1,325 | |
| 1,350 | 0.00 | 0.00 | 0.00 | - | 192.00 | - | - | 0.00 | 0.00 | 0.00 | - | 198.00 | - | - | - | - | 0.00 | 0.00 | 0.00 | - | 7.50 | - | - | - | - | - | - | - | - | - | - | - | - | 1,350 | |
| 1,375 | 0.00 | 0.00 | 0.00 | - | 167.00 | - | - | 0.00 | 0.00 | 0.00 | - | 176.00 | - | - | - | - | 0.00 | 0.00 | 0.00 | - | 10.75 | - | - | - | - | - | - | - | - | - | - | - | - | - | 1,375 |
| 1,400 | 0.00 | 0.00 | 0.00 | - | 142.00 | - | - | 0.00 | 0.00 | 0.00 | - | 155.00 | - | - | - | - | 0.00 | 0.00 | 0.00 | - | 15.00 | - | - | - | - | - | - | - | - | - | - | - | - | - | 1,400 |
| 1,425 | 0.00 | 0.00 | 0.00 | - | 118.00 | - | - | 0.00 | 0.00 | 0.00 | - | 136.00 | - | - | - | - | 0.00 | 0.00 | 0.00 | - | 20.50 | - | - | - | - | - | - | - | - | - | - | - | - | - | 1,425 |
| 1,450 | 0.00 | 0.00 | 0.00 | - | 94.50 | - | - | 0.00 | 0.00 | 0.00 | - | 118.00 | - | 20 | - | - | 0.00 | 0.00 | 0.00 | - | 27.25 | - | 40 | - | - | - | - | - | - | - | - | - | - | - | 1,450 |
| 1,475 | 0.00 | 0.00 | 0.00 | - | 72.50 | - | 40 | 0.00 | 0.00 | 0.00 | - | 101.00 | - | 40 | - | - | 0.00 | 0.00 | 0.00 | - | 35.50 | - | 41 | - | - | - | - | - | - | - | - | - | - | - | 1,475 |
| 1,500 | 0.00 | 0.00 | 0.00 | - | 53.00 | - | 23 | 0.00 | 0.00 | 0.00 | - | 85.50 | - | 20 | - | 25.00 | 0.00 | 25.00 | 25.00 | 25.00 | 1 | 81 | - | 0.00 | 0.00 | 0.00 | - | 45.25 | - | 40 | - | - | - | - | 1,500 |
| 1,525 | 41.25 | 41.75 | 15.00 | 15.00 | 15.00 | 81 | 31 | 0.00 | 0.00 | 0.00 | - | 72.00 | - | 40 | - | 16.25 | 41.75 | 15.00 | 15.00 | 15.00 | 41 | 2 | - | 0.00 | 0.00 | 0.00 | - | 56.50 | - | 80 | - | - | - | - | 1,525 |
| 1,550 | 0.00 | 0.00 | 0.00 | - | 23.75 | - | 407 | 0.00 | 0.00 | 0.00 | - | 60.00 | - | 40 | - | 0.00 | 0.00 | 0.00 | - | 69.50 | - | 60 | - | - | - | - | - | - | - | - | - | - | - | - | 1,550 |
| 1,575 | 0.00 | 0.00 | 0.00 | - | 14.25 | - | 43 | 0.00 | 0.00 | 0.00 | - | 49.25 | - | - | - | 0.00 | 0.00 | 0.00 | - | 83.50 | - | - | - | - | - | - | - | - | - | - | - | - | - | - | 1,575 |
| 1,600 | 0.00 | 0.00 | 0.00 | - | 8.00 | - | - | 0.00 | 0.00 | 0.00 | - | 40.00 | - | 50 | - | 0.00 | 0.00 | 0.00 | - | 99.50 | - | - | - | - | - | - | - | - | - | - | - | - | - | - | 1,600 |
| 1,625 | 0.00 | 0.00 | 0.00 | - | 4.10 | - | 100 | 0.00 | 0.00 | 0.00 | - | 32.25 | - | - | - | 0.00 | 0.00 | 0.00 | - | 117.00 | - | - | - | - | - | - | - | - | - | - | - | - | - | - | 1,625 |
| 1,650 | 0.00 | 0.00 | 0.00 | - | 2.00 | - | - | 0.00 | 0.00 | 0.00 | - | 25.75 | - | - | - | 0.00 | 0.00 | 0.00 | - | 135.00 | - | - | - | - | - | - | - | - | - | - | - | - | - | - | 1,650 |
| 1,675 | 0.00 | 0.00 | 0.00 | - | 0.88 | - | - | 0.00 | 0.00 | 0.00 | - | 20.25 | - | - | - | 0.00 | 0.00 | 0.00 | - | 154.00 | - | - | - | - | - | - | - | - | - | - | - | - | - | - | 1,675 |
| 1,700 | 0.00 | 0.00 | 0.00 | - | 0.36 | - | 100 | 0.00 | 0.00 | 0.00 | - | 15.75 | - | - | - | 0.00 | 0.00 | 0.00 | - | 175.00 | - | - | - | - | - | - | - | - | - | - | - | - | - | - | 1,700 |
| 1,725 | 0.00 | 0.00 | 0.00 | - | 0.14 | - | - | 0.00 | 0.00 | 0.00 | - | 12.25 | - | - | - | 0.00 | 0.00 | 0.00 | - | 196.00 | - | - | - | - | - | - | - | - | - | - | - | - | - | - | 1,725 |
| 1,750 | - | - | - | - | - | - | - | - | - | - | - | - | - | - | - | - | - | - | - | - | - | - | - | - | - | - | - | - | - | - | - | - | - | - | 1,750 |
| 1,775 | - | - | - | - | - | - | - | - | - | - | - | - | - | - | - | - | - | - | - | - | - | - | - | - | - | - | - | - | - | - | - | - | - | - | 1,775 |
| 1,800 | - | - | - | - | - | - | - | - | - | - | - | - | - | - | - | - | - | - | - | - | - | - | - | - | - | - | - | - | - | - | - | - | - | - | 1,800 |
| 1,825 | - | - | - | - | - | - | - | - | - | - | - | - | - | - | - | - | - | - | - | - | - | - | - | - | - | - | - | - | - | - | - | - | - | - | 1,825 |
| 1,850 | - | - | - | - | - | - | - | - | - | - | - | - | - | - | - | - | - | - | - | - | - | - | - | - | - | - | - | - | - | - | - | - | - | - | 1,850 |
| 1,875 | - | - | - | - | - | - | - | - | - | - | - | - | - | - | - | - | - | - | - | - | - | - | - | - | - | - | - | - | - | - | - | - | - | - | 1,875 |
| 1,900 | - | - | - | - | - | - | - | - | - | - | - | - | - | - | - | - | - | - | - | - | - | - | - | - | - | - | - | - | - | - | - | - | - | - | 1,900 |
| 1,925 | - | - | - | - | - | - | - | - | - | - | - | - | - | - | - | - | - | - | - | - | - | - | - | - | - | - | - | - | - | - | - | - | - | - | 1,925 |

FTSE/X.A. Large Cap

(Μονάδα Διαπραγμάτευσης: 1 Μονάδα Δείκτη x 2€ - Τρόπος Εξάσκησης: Ευρωπαϊκός Χρηματικός Διακανονισμός)

| Τιμή Εξάσκησης | Δικαιώματα Αγοράς | | | | | | | | | | | | | | Δικαιώματα Πώλησης | | | | | | | | | | | | | | Τιμή Εξάσκησης | | | | | | | | | | | | | | | | | | |
|-------------------------|-------------------|------------|-------------|-----------|-------------|-------|-----------------|----------------|------------|-------------|-----------|-------------|-------|-----------------|--------------------|-----------------|----------------|------------|-------------|-----------|-------------|-------|-----------------|----------------|------------|-------------|-----------|-------------|----------------|-------|-----------------|-------|-----------------|-------|-----|--|---|--|--|--|--|--|---|---|-----|---|---|
| | Οκτώβριος 2020 | | | | | | | Νοέμβριος 2020 | | | | | | | Λοιποί Μήνες | | Οκτώβριος 2020 | | | | | | | Νοέμβριος 2020 | | | | | | | Λοιποί Μήνες | | | | | | | | | | | | | | | | |
| | Άνοιγμα | Ανιψ. Τιμή | Κατωτ. Τιμή | Τελ. Τιμή | Τιμή κλεισ. | Όγκος | Ανοικτές θέσεις | Άνοιγμα | Ανιψ. Τιμή | Κατωτ. Τιμή | Τελ. Τιμή | Τιμή κλεισ. | Όγκος | Ανοικτές θέσεις | Όγκος | Ανοικτές θέσεις | Άνοιγμα | Ανιψ. Τιμή | Κατωτ. Τιμή | Τελ. Τιμή | Τιμή κλεισ. | Όγκος | Ανοικτές θέσεις | Άνοιγμα | Ανιψ. Τιμή | Κατωτ. Τιμή | Τελ. Τιμή | Τιμή κλεισ. | | Όγκος | Ανοικτές θέσεις | Όγκος | Ανοικτές θέσεις | | | | | | | | | | | | | | |
| 1,950 | - | - | - | - | - | - | - | - | - | - | - | - | - | - | - | - | - | - | - | - | - | - | - | - | - | - | - | - | - | - | - | - | - | 1,950 | | | | | | | | | | | | | |
| 1,975 | - | - | - | - | - | - | - | - | - | - | - | - | - | - | - | - | - | - | - | - | - | - | - | - | - | - | - | - | - | - | - | - | - | 1,975 | | | | | | | | | | | | | |
| 2,000 | - | - | - | - | - | - | - | - | - | - | - | - | - | - | - | - | - | - | - | - | - | - | - | - | - | - | - | - | - | - | - | - | - | 2,000 | | | | | | | | | | | | | |
| 2,050 | - | - | - | - | - | - | - | - | - | - | - | - | - | - | - | - | - | - | - | - | - | - | - | - | - | - | - | - | - | - | - | - | - | 2,050 | | | | | | | | | | | | | |
| 2,100 | - | - | - | - | - | - | - | - | - | - | - | - | - | - | - | - | - | - | - | - | - | - | - | - | - | - | - | - | - | - | - | - | - | 2,100 | | | | | | | | | | | | | |
| 2,150 | - | - | - | - | - | - | - | - | - | - | - | - | - | - | - | - | - | - | - | - | - | - | - | - | - | - | - | - | - | - | - | - | - | 2,150 | | | | | | | | | | | | | |
| 2,200 | - | - | - | - | - | - | - | - | - | - | - | - | - | - | - | - | - | - | - | - | - | - | - | - | - | - | - | - | - | - | - | - | - | 2,200 | | | | | | | | | | | | | |
| 2,250 | - | - | - | - | - | - | - | - | - | - | - | - | - | - | - | - | - | - | - | - | - | - | - | - | - | - | - | - | - | - | - | - | - | 2,250 | | | | | | | | | | | | | |
| 2,300 | - | - | - | - | - | - | - | - | - | - | - | - | - | - | - | - | - | - | - | - | - | - | - | - | - | - | - | - | - | - | - | - | - | 2,300 | | | | | | | | | | | | | |
| 2,350 | - | - | - | - | - | - | - | - | - | - | - | - | - | - | - | - | - | - | - | - | - | - | - | - | - | - | - | - | - | - | - | - | - | 2,350 | | | | | | | | | | | | | |
| 2,400 | - | - | - | - | - | - | - | - | - | - | - | - | - | - | - | - | - | - | - | - | - | - | - | - | - | - | - | - | - | - | - | - | - | 2,400 | | | | | | | | | | | | | |
| 2,450 | - | - | - | - | - | - | - | - | - | - | - | - | - | - | - | - | - | - | - | - | - | - | - | - | - | - | - | - | - | - | - | - | - | 2,450 | | | | | | | | | | | | | |
| 2,500 | - | - | - | - | - | - | - | - | - | - | - | - | - | - | - | - | - | - | - | - | - | - | - | - | - | - | - | - | - | - | - | - | - | 2,500 | | | | | | | | | | | | | |
| 2,550 | - | - | - | - | - | - | - | - | - | - | - | - | - | - | - | - | - | - | - | - | - | - | - | - | - | - | - | - | - | - | - | - | - | 2,550 | | | | | | | | | | | | | |
| 2,600 | - | - | - | - | - | - | - | - | - | - | - | - | - | - | - | - | - | - | - | - | - | - | - | - | - | - | - | - | - | - | - | - | - | 2,600 | | | | | | | | | | | | | |
| Σύνολο: | | | | | | 81 | 744 | | | | | | 0 | 210 | 0 | 0 | | | | | | | | | | | | | | | | | | 42 | 335 | | | | | | | | | 0 | 261 | 0 | 0 |
| Αριθμός Πράξεων: | | | | | | | 9 | | | | | | | 0 | 0 | | | | | | | | | | | | | | | | | | | | | | 4 | | | | | | 0 | | 0 | | |

ALPHA BANK (KO)

(Μέγεθος Συμβολαίου: 100 Χρεόγραφα, Τρόπος Εξάσκησης: Αμερικάνικος, Φυσική Παράδοση)

| Τιμή Εξάσκησης | Δικαιώματα Αγοράς | | | | | | | | | | | | Δικαιώματα Πώλησης | | | | | | | | | | | | Τιμή Εξάσκησης | | | | |
|------------------|-------------------|------------|-------------|-----------|-------------|-------|----------------|---------|------------|-------------|-----------|-------------|--------------------|---------------|----------------|---------------|---------|------------|-------------|-----------|----------------|-------|---------------|-------|----------------|---------------|--------------|---------------|-------|
| | Οκτώβριος 2020 | | | | | | Νοέμβριος 2020 | | | | | | Λοιποί Μήνες | | Οκτώβριος 2020 | | | | | | Νοέμβριος 2020 | | | | | | Λοιποί Μήνες | | |
| | Άνοιγμα | Ανιγ. Τιμή | Καπιτ. Τιμή | Τελ. Τιμή | Τιμή κλεισ. | Όγκος | Άνοιγ. θέσεις | Άνοιγμα | Ανιγ. Τιμή | Καπιτ. Τιμή | Τελ. Τιμή | Τιμή κλεισ. | Όγκος | Άνοιγ. θέσεις | Όγκος | Άνοιγ. θέσεις | Άνοιγμα | Ανιγ. Τιμή | Καπιτ. Τιμή | Τελ. Τιμή | Τιμή κλεισ. | Όγκος | Άνοιγ. θέσεις | Όγκος | | Άνοιγ. θέσεις | Όγκος | Άνοιγ. θέσεις | |
| 0.250 | 0.000 | 0.000 | 0.000 | 0.284 | - | - | 0.000 | 0.000 | 0.000 | 0.285 | - | - | | | 0.000 | 0.000 | 0.000 | 0.001 | - | - | 0.000 | 0.000 | 0.000 | 0.001 | - | - | | | 0.003 |
| 0.300 | 0.000 | 0.000 | 0.000 | 0.234 | - | - | 0.000 | 0.000 | 0.000 | 0.235 | - | - | | | 0.000 | 0.000 | 0.000 | 0.001 | - | - | 0.000 | 0.000 | 0.000 | 0.001 | - | - | | | 0.003 |
| 0.350 | 0.000 | 0.000 | 0.000 | 0.185 | - | - | 0.000 | 0.000 | 0.000 | 0.186 | - | - | | | 0.000 | 0.000 | 0.000 | 0.001 | - | - | 0.000 | 0.000 | 0.000 | 0.002 | - | - | | | 0.004 |
| 0.400 | 0.000 | 0.000 | 0.000 | 0.137 | - | - | 0.000 | 0.000 | 0.000 | 0.141 | - | - | | | 0.000 | 0.000 | 0.000 | 0.003 | - | - | 0.000 | 0.000 | 0.000 | 0.006 | - | - | | | 0.004 |
| 0.450 | 0.000 | 0.000 | 0.000 | 0.095 | - | 7 | 0.000 | 0.000 | 0.000 | 0.102 | - | - | | | 0.000 | 0.000 | 0.000 | 0.011 | - | - | 0.000 | 0.000 | 0.000 | 0.017 | - | - | | | 0.005 |
| 0.500 | 0.000 | 0.000 | 0.000 | 0.061 | - | - | 0.000 | 0.000 | 0.000 | 0.069 | - | - | | | 0.000 | 0.000 | 0.000 | 0.027 | - | - | 0.000 | 0.000 | 0.000 | 0.034 | - | - | | | 0.005 |
| 0.550 | 0.000 | 0.000 | 0.000 | 0.037 | - | - | 0.000 | 0.000 | 0.000 | 0.045 | - | - | | | 0.000 | 0.000 | 0.000 | 0.053 | - | - | 0.000 | 0.000 | 0.000 | 0.060 | - | - | | | 0.006 |
| 0.600 | 0.000 | 0.000 | 0.000 | 0.020 | - | - | 0.000 | 0.000 | 0.000 | 0.028 | - | - | | | 0.000 | 0.000 | 0.000 | 0.086 | - | - | 0.000 | 0.000 | 0.000 | 0.093 | - | - | | | 0.006 |
| 0.650 | 0.000 | 0.000 | 0.000 | 0.011 | - | - | 0.000 | 0.000 | 0.000 | 0.017 | - | - | | | 0.000 | 0.000 | 0.000 | 0.127 | - | - | 0.000 | 0.000 | 0.000 | 0.132 | - | - | | | 0.007 |
| 0.700 | 0.000 | 0.000 | 0.000 | 0.005 | - | - | 0.000 | 0.000 | 0.000 | 0.010 | - | - | | | 0.000 | 0.000 | 0.000 | 0.171 | - | - | 0.000 | 0.000 | 0.000 | 0.175 | - | - | | | 0.007 |
| 0.750 | 0.000 | 0.000 | 0.000 | 0.003 | - | - | 0.000 | 0.000 | 0.000 | 0.006 | - | - | | | 0.000 | 0.000 | 0.000 | 0.218 | - | - | 0.000 | 0.000 | 0.000 | 0.220 | - | - | | | 0.008 |
| 0.800 | 0.000 | 0.000 | 0.000 | 0.001 | - | - | 0.000 | 0.000 | 0.000 | 0.003 | - | - | | | 0.000 | 0.000 | 0.000 | 0.267 | - | - | 0.000 | 0.000 | 0.000 | 0.268 | - | - | | | 0.008 |
| 0.850 | 0.000 | 0.000 | 0.000 | 0.002 | - | - | 0.000 | 0.000 | 0.000 | 0.002 | - | - | | | 0.000 | 0.000 | 0.000 | 0.316 | - | - | 0.000 | 0.000 | 0.000 | 0.317 | - | - | | | 0.009 |
| 0.900 | | | | | - | - | | | | | - | - | | | | | | | - | - | | | | | - | - | | | 0.009 |
| 0.950 | | | | | - | - | | | | | - | - | | | | | | | - | - | | | | | - | - | | | 0.010 |
| 1.000 | | | | | - | - | | | | | - | - | | | | | | | - | - | | | | | - | - | | | 0.010 |
| 1.100 | | | | | - | - | | | | | - | - | | | | | | | - | - | | | | | - | - | | | 0.011 |
| 1.200 | | | | | - | - | | | | | - | - | | | | | | | - | - | | | | | - | - | | | 0.012 |
| 1.300 | | | | | - | - | | | | | - | - | | | | | | | - | - | | | | | - | - | | | 0.013 |
| 1.400 | | | | | - | - | | | | | - | - | | | | | | | - | - | | | | | - | - | | | 0.014 |
| 1.500 | | | | | - | - | | | | | - | - | | | | | | | - | - | | | | | - | - | | | 0.015 |
| 1.600 | | | | | - | - | | | | | - | - | | | | | | | - | - | | | | | - | - | | | 0.016 |
| 1.700 | | | | | - | - | | | | | - | - | | | | | | | - | - | | | | | - | - | | | 0.017 |
| 1.800 | | | | | - | - | | | | | - | - | | | | | | | - | - | | | | | - | - | | | 0.018 |
| 1.900 | | | | | - | - | | | | | - | - | | | | | | | - | - | | | | | - | - | | | 0.019 |
| 2.000 | | | | | - | - | | | | | - | - | | | | | | | - | - | | | | | - | - | | | 0.020 |
| 2.200 | | | | | - | - | | | | | - | - | | | | | | | - | - | | | | | - | - | | | 0.022 |
| 2.400 | | | | | - | - | | | | | - | - | | | | | | | - | - | | | | | - | - | | | 0.024 |
| 2.600 | | | | | - | - | | | | | - | - | | | | | | | - | - | | | | | - | - | | | 0.026 |
| 2.800 | | | | | - | - | | | | | - | - | | | | | | | - | - | | | | | - | - | | | 0.028 |
| Σύνολα: | | | | | 0 | 7 | | | | | 0 | 0 | 0 | 0 | | | | | 0 | 0 | | | | | 0 | 0 | 0 | 0 | |
| Αριθμός Πράξεων: | | | | | 0 | | | | | 0 | 0 | | | | | | | | | | | | | | | | | | |

ΔΕΗ (ΚΟ)

(Μέγεθος Συμβολαίου: 100 Χρεόγραφα, Τρόπος Εξάσκησης: Αμερικάνικος, Φυσική Παράδοση)

| Τιμή Εξάσκησης | Δικαιώματα Αγοράς | | | | | | | | | | | | | | Δικαιώματα Πώλησης | | | | | | | | | | | | | | Τιμή Εξάσκησης | | | | |
|------------------|-------------------|-----------|-----------|----------|-------------|-------|-----------------|----------------|-----------|-----------|----------|-------------|-------|-----------------|--------------------|-----------------|----------------|-----------|-----------|----------|-------------|-------|-----------------|----------------|-----------|-----------|----------|-------------|----------------|-------|-----------------|-------|-----------------|
| | Οκτώβριος 2020 | | | | | | | Νοέμβριος 2020 | | | | | | | Λοιποί Μήνες | | Οκτώβριος 2020 | | | | | | | Νοέμβριος 2020 | | | | | | | Λοιποί Μήνες | | |
| | Άνοιγμα | Άνιπ Τιμή | Κατω Τιμή | Τελ Τιμή | Τιμή κλεισ. | Όγκος | Ανοικτές θέσεις | Άνοιγμα | Άνιπ Τιμή | Κατω Τιμή | Τελ Τιμή | Τιμή κλεισ. | Όγκος | Ανοικτές θέσεις | Όγκος | Ανοικτές θέσεις | Άνοιγμα | Άνιπ Τιμή | Κατω Τιμή | Τελ Τιμή | Τιμή κλεισ. | Όγκος | Ανοικτές θέσεις | Άνοιγμα | Άνιπ Τιμή | Κατω Τιμή | Τελ Τιμή | Τιμή κλεισ. | | Όγκος | Ανοικτές θέσεις | Όγκος | Ανοικτές θέσεις |
| 1.000 | | | | | | - | - | | | | | | | | | | | | | | | | | | | | | | | | | | 0.010 |
| 1.100 | | | | | | - | - | | | | | | | | | | | | | | | | | | | | | | | | | | 0.011 |
| 1.200 | | | | | | - | - | | | | | | | | | | | | | | | | | | | | | | | | | | 0.012 |
| 1.300 | | | | | | - | - | | | | | | | | | | | | | | | | | | | | | | | | | | 0.013 |
| 1.400 | | | | | | - | - | | | | | | | | | | | | | | | | | | | | | | | | | | 0.014 |
| 1.500 | | | | | | - | - | | | | | | | | | | | | | | | | | | | | | | | | | | 0.015 |
| 1.600 | | | | | | - | - | | | | | | | | | | | | | | | | | | | | | | | | | | 0.016 |
| 1.700 | | | | | | - | - | | | | | | | | | | | | | | | | | | | | | | | | | | 0.017 |
| 1.800 | | | | | | - | - | | | | | | | | | | | | | | | | | | | | | | | | | | 0.018 |
| 1.900 | | | | | | - | - | | | | | | | | | | | | | | | | | | | | | | | | | | 0.019 |
| 2.000 | | | | | | - | - | | | | | | | | | | | | | | | | | | | | | | | | | | 0.020 |
| 2.200 | | | | | | - | - | | | | | | | | | | | | | | | | | | | | | | | | | | 0.022 |
| 2.400 | | | | | | - | - | | | | | | | | | | | | | | | | | | | | | | | | | | 0.024 |
| 2.600 | | | | | | - | - | | | | | | | | | | | | | | | | | | | | | | | | | | 0.026 |
| 2.800 | 0.000 | 0.000 | 0.000 | | 2.75 | - | - | 0.000 | 0.000 | 0.000 | | 2.76 | - | - | | 0.000 | 0.000 | 0.000 | | 0.001 | - | - | | 0.000 | 0.000 | 0.000 | | 0.001 | - | - | | 0.028 | |
| 3.000 | 0.000 | 0.000 | 0.000 | | 2.55 | - | - | 0.000 | 0.000 | 0.000 | | 2.56 | - | - | | 0.000 | 0.000 | 0.000 | | 0.001 | - | - | | 0.000 | 0.000 | 0.000 | | 0.001 | - | - | | 0.030 | |
| 3.200 | 0.000 | 0.000 | 0.000 | | 2.35 | - | - | 0.000 | 0.000 | 0.000 | | 2.36 | - | - | | 0.000 | 0.000 | 0.000 | | 0.001 | - | - | | 0.000 | 0.000 | 0.000 | | 0.001 | - | - | | 0.032 | |
| 3.400 | 0.000 | 0.000 | 0.000 | | 2.15 | - | - | 0.000 | 0.000 | 0.000 | | 2.16 | - | - | | 0.000 | 0.000 | 0.000 | | 0.002 | - | - | | 0.000 | 0.000 | 0.000 | | 0.001 | - | - | | 0.034 | |
| 3.600 | 0.000 | 0.000 | 0.000 | | 1.95 | - | - | 0.000 | 0.000 | 0.000 | | 1.96 | - | - | | 0.000 | 0.000 | 0.000 | | 0.001 | - | - | | 0.000 | 0.000 | 0.000 | | 0.001 | - | - | | 0.036 | |
| 3.800 | 0.000 | 0.000 | 0.000 | | 1.75 | - | - | 0.000 | 0.000 | 0.000 | | 1.76 | - | - | | 0.000 | 0.000 | 0.000 | | 0.001 | - | - | | 0.000 | 0.000 | 0.000 | | 0.001 | - | - | | 0.038 | |
| 4.000 | 0.000 | 0.000 | 0.000 | | 1.55 | - | - | 0.000 | 0.000 | 0.000 | | 1.56 | - | - | | 0.000 | 0.000 | 0.000 | | 0.001 | - | 30 | | 0.000 | 0.000 | 0.000 | | 0.002 | - | - | | 0.040 | |
| 4.400 | 0.000 | 0.000 | 0.000 | | 1.15 | - | 10 | 0.000 | 0.000 | 0.000 | | 1.18 | - | - | | 0.000 | 0.000 | 0.000 | | 0.001 | - | 30 | | 0.000 | 0.000 | 0.000 | | 0.015 | - | - | | 0.044 | |
| 4.800 | 0.000 | 0.000 | 0.000 | | 0.753 | - | - | 0.000 | 0.000 | 0.000 | | 0.820 | - | 10 | | 0.000 | 0.000 | 0.000 | | 0.001 | - | - | | 0.000 | 0.000 | 0.000 | | 0.058 | - | - | | 0.048 | |
| 5.200 | 0.300 | 0.300 | 0.274 | 0.287 | 0.287 | 10 | 36 | 0.000 | 0.000 | 0.000 | | 0.522 | - | 46 | | 0.000 | 0.000 | 0.000 | | 0.022 | - | - | | 0.000 | 0.000 | 0.000 | | 0.160 | - | - | | 0.052 | |
| 5.600 | 0.000 | 0.000 | 0.000 | | 0.111 | - | - | 0.000 | 0.000 | 0.000 | | 0.300 | - | 46 | | 0.000 | 0.000 | 0.000 | | 0.159 | - | - | | 0.000 | 0.000 | 0.000 | | 0.337 | - | - | | 0.056 | |
| 6.000 | 0.000 | 0.000 | 0.000 | | 0.016 | - | - | 0.000 | 0.000 | 0.000 | | 0.155 | - | 5 | | 0.000 | 0.000 | 0.000 | | 0.464 | - | - | | 0.000 | 0.000 | 0.000 | | 0.592 | - | - | | 0.060 | |
| 6.400 | 0.000 | 0.000 | 0.000 | | 0.001 | - | - | 0.000 | 0.000 | 0.000 | | 0.074 | - | - | | 0.000 | 0.000 | 0.000 | | 0.850 | - | - | | 0.000 | 0.000 | 0.000 | | 0.912 | - | - | | 0.064 | |
| 6.800 | 0.000 | 0.000 | 0.000 | | 0.002 | - | - | 0.000 | 0.000 | 0.000 | | 0.031 | - | - | | 0.000 | 0.000 | 0.000 | | 1.25 | - | - | | 0.000 | 0.000 | 0.000 | | 1.27 | - | - | | 0.068 | |
| 7.200 | 0.000 | 0.000 | 0.000 | | 0.001 | - | - | 0.000 | 0.000 | 0.000 | | 0.013 | - | - | | 0.000 | 0.000 | 0.000 | | 1.65 | - | - | | 0.000 | 0.000 | 0.000 | | 1.65 | - | - | | 0.072 | |
| 7.600 | 0.000 | 0.000 | 0.000 | | 0.001 | - | - | 0.000 | 0.000 | 0.000 | | 0.005 | - | - | | 0.000 | 0.000 | 0.000 | | 2.05 | - | - | | 0.000 | 0.000 | 0.000 | | 2.05 | - | - | | 0.076 | |
| Σύνολα: | | | | | | 10 | 46 | | | | | | | 0 | 107 | | | | | 10 | 60 | | | | | | | | | 0 | 77 | 0 | 0 |
| Αριθμός Πράξεων: | | | | | | 6 | | | | | | | | 0 | 0 | | | | | 0.00 | | | | | | | | 0 | | 0 | | | |

ΕΘΝΙΚΗ ΤΡΑΠΕΖΑ (ΚΟ)

(Μέγεθος Συμβολαίου: 100 Χρεόγραφα, Τρόπος Εξάσκησης: Αμερικάνικος, Φυσική Παράδοση)

| Τιμή Εξάσκησης | Δικαιώματα Αγοράς | | | | | | | | | | | | | | Δικαιώματα Πώλησης | | | | | | | | | | | | | | | |
|-------------------------|-------------------|-----------|------------|----------|-------------|-------|----------------|-----------|------------|----------|-------------|-------|-----------------|-------|--------------------|---------|-----------|------------|----------|-------------|----------------|-----------------|-------|-----------------|-------|-----------------|--------------|---|----------------|-------|
| | Οκτώβριος 2020 | | | | | | Νοέμβριος 2020 | | | | | | Λοιποί Μήνες | | Οκτώβριος 2020 | | | | | | Νοέμβριος 2020 | | | | | | Λοιποί Μήνες | | Τιμή Εξάσκησης | |
| | Άνοιγμα | Ανιτ Τιμή | Κατωτ Τιμή | Τελ Τιμή | Τιμή κλεισ. | Όγκος | Άνοιγμα | Ανιτ Τιμή | Κατωτ Τιμή | Τελ Τιμή | Τιμή κλεισ. | Όγκος | Άνοιγτες θέσεις | Όγκος | Άνοιγτες θέσεις | Άνοιγμα | Ανιτ Τιμή | Κατωτ Τιμή | Τελ Τιμή | Τιμή κλεισ. | Όγκος | Άνοιγτες θέσεις | Όγκος | Άνοιγτες θέσεις | Όγκος | Άνοιγτες θέσεις | | | | |
| 0.600 | | | | | | - | | | | | - | | | | | | | | | | | - | | | | | | | | |
| 0.650 | | | | | | - | | | | | - | | | | | | | | | | | - | | | | | | | | 0.007 |
| 0.700 | | | | | | - | | | | | - | | | | | | | | | | | - | | | | | | | | 0.007 |
| 0.750 | | | | | | - | | | | | - | | | | | | | | | | | - | | | | | | | | 0.008 |
| 0.800 | 0.000 | 0.000 | 0.000 | 0.370 | - | - | 0.000 | 0.000 | 0.000 | 0.373 | - | - | | | | 0.000 | 0.000 | 0.000 | 0.001 | - | - | | | | | | | | 0.008 | |
| 0.850 | 0.000 | 0.000 | 0.000 | 0.320 | - | - | 0.000 | 0.000 | 0.000 | 0.326 | - | - | | | | 0.000 | 0.000 | 0.000 | 0.001 | - | - | | | | | | | | 0.009 | |
| 0.900 | 0.000 | 0.000 | 0.000 | 0.271 | - | - | 0.000 | 0.000 | 0.000 | 0.280 | - | - | | | | 0.000 | 0.000 | 0.000 | 0.001 | - | - | | | | | | | | 0.009 | |
| 0.950 | 0.000 | 0.000 | 0.000 | 0.222 | - | - | 0.000 | 0.000 | 0.000 | 0.236 | - | - | | | | 0.000 | 0.000 | 0.000 | 0.002 | - | - | | | | | | | | 0.010 | |
| 1.000 | 0.000 | 0.000 | 0.000 | 0.176 | - | - | 0.000 | 0.000 | 0.000 | 0.196 | - | - | | | | 0.000 | 0.000 | 0.000 | 0.006 | - | - | | | | | | | | 0.010 | |
| 1.100 | 0.000 | 0.000 | 0.000 | 0.096 | - | 15 | 0.000 | 0.000 | 0.000 | 0.128 | - | - | | | | 0.000 | 0.000 | 0.000 | 0.026 | - | - | | | | | | | | 0.011 | |
| 1.200 | 0.000 | 0.000 | 0.000 | 0.043 | - | - | 0.075 | 0.075 | 0.071 | 0.071 | 145 | - | | | | 0.000 | 0.000 | 0.000 | 0.072 | - | - | | | | | | | | 0.012 | |
| 1.300 | 0.000 | 0.000 | 0.000 | 0.015 | - | 3 | 0.000 | 0.000 | 0.000 | 0.044 | - | - | | | | 0.000 | 0.000 | 0.000 | 0.145 | - | - | | | | | | | | 0.013 | |
| 1.400 | 0.000 | 0.000 | 0.000 | 0.004 | - | - | 0.000 | 0.000 | 0.000 | 0.024 | - | - | | | | 0.000 | 0.000 | 0.000 | 0.234 | - | - | | | | | | | | 0.014 | |
| 1.500 | 0.000 | 0.000 | 0.000 | 0.001 | - | - | 0.000 | 0.000 | 0.000 | 0.012 | - | - | | | | 0.000 | 0.000 | 0.000 | 0.331 | - | - | | | | | | | | 0.015 | |
| 1.600 | 0.000 | 0.000 | 0.000 | 0.001 | - | - | 0.000 | 0.000 | 0.000 | 0.006 | - | - | | | | 0.000 | 0.000 | 0.000 | 0.430 | - | - | | | | | | | | 0.016 | |
| 1.700 | 0.000 | 0.000 | 0.000 | 0.001 | - | - | 0.000 | 0.000 | 0.000 | 0.003 | - | - | | | | 0.000 | 0.000 | 0.000 | 0.530 | - | - | | | | | | | | 0.017 | |
| 1.800 | 0.000 | 0.000 | 0.000 | 0.001 | - | - | | | | | - | - | | | | 0.000 | 0.000 | 0.000 | 0.630 | - | - | | | | | | | | 0.018 | |
| 1.900 | | | | | | - | | | | | - | | | | | | | | | | | - | | | | | | | 0.019 | |
| 2.000 | | | | | | - | | | | | - | | | | | | | | | | | - | | | | | | | 0.020 | |
| 2.200 | | | | | | - | | | | | - | | | | | | | | | | | - | | | | | | | 0.022 | |
| 2.400 | | | | | | - | | | | | - | | | | | | | | | | | - | | | | | | | 0.024 | |
| 2.600 | | | | | | - | | | | | - | | | | | | | | | | | - | | | | | | | 0.026 | |
| 2.800 | | | | | | - | | | | | - | | | | | | | | | | | - | | | | | | | 0.028 | |
| 3.000 | | | | | | - | | | | | - | | | | | | | | | | | - | | | | | | | 0.030 | |
| 3.200 | | | | | | - | | | | | - | | | | | | | | | | | - | | | | | | | 0.032 | |
| 3.400 | | | | | | - | | | | | - | | | | | | | | | | | - | | | | | | | 0.034 | |
| 3.600 | | | | | | - | | | | | - | | | | | | | | | | | - | | | | | | | 0.036 | |
| 3.800 | | | | | | - | | | | | - | | | | | | | | | | | - | | | | | | | 0.038 | |
| 4.000 | | | | | | - | | | | | - | | | | | | | | | | | - | | | | | | | 0.040 | |
| Σύνολα: | | | | | | 0 | 18 | | | | | 145 | 0 | 0 | 0 | | | | | | | 0 | 0 | | | | | | 0 | 450 |
| Αριθμός Πράξεων: | | | | | | 0 | | | | | | 3 | | 0 | | | | | | | | 0.00 | | | | | | 0 | 0 | |

ΟΠΑΠ (ΚΟ)

(Μέγεθος Συμβολαίου: 100 Χρεόγραφα, Τρόπος Εξάσκησης: Αμερικάνικος, Φυσική Παράδοση)

| Τιμή Εξάσκησης | Δικαιώματα Αγοράς | | | | | | | | | | | | | | Δικαιώματα Πώλησης | | | | | | | | | | | | | | | | | | | | |
|-------------------------|-------------------|------------|------------|----------|-------------|-------|-----------------|----------------|------------|------------|----------|-------------|-------|-----------------|--------------------|-----------------|----------------|------------|------------|----------|-------------|-------|-----------------|----------------|------------|------------|----------|-------------|-------|-----------------|--------------|-----------------|----------------|-------|-------|
| | Οκτώβριος 2020 | | | | | | | Νοέμβριος 2020 | | | | | | | Λοιποί Μήνες | | Οκτώβριος 2020 | | | | | | | Νοέμβριος 2020 | | | | | | | Λοιποί Μήνες | | Τιμή Εξάσκησης | | |
| | Άνοιγμα | Ανιγτ Τιμή | Καπιτ Τιμή | Τελ Τιμή | Τιμή κλεισ. | Όγκος | Ανοικτές θέσεις | Άνοιγμα | Ανιγτ Τιμή | Καπιτ Τιμή | Τελ Τιμή | Τιμή κλεισ. | Όγκος | Ανοικτές θέσεις | Όγκος | Ανοικτές θέσεις | Άνοιγμα | Ανιγτ Τιμή | Καπιτ Τιμή | Τελ Τιμή | Τιμή κλεισ. | Όγκος | Ανοικτές θέσεις | Άνοιγμα | Ανιγτ Τιμή | Καπιτ Τιμή | Τελ Τιμή | Τιμή κλεισ. | Όγκος | Ανοικτές θέσεις | Όγκος | Ανοικτές θέσεις | | | |
| 4.000 | | | | | | - | - | | | | | | - | - | | | | | | | | | - | - | | | | | | | | | | | |
| 4.400 | | | | | | - | - | | | | | | - | - | | | | | | | | | - | - | | | | | | | | | | | 0.044 |
| 4.800 | | | | | | - | - | | | | | | - | - | | | | | | | | | - | - | | | | | | | | | | | 0.048 |
| 5.200 | | | | | | - | - | | | | | | - | - | | | | | | | | | - | - | | | | | | | | | | | 0.052 |
| 5.600 | 0.000 | 0.000 | 0.000 | | 2.99 | - | - | 0.000 | 0.000 | 0.000 | | 3.00 | - | - | | | 0.000 | 0.000 | 0.000 | | 0.001 | - | - | | 0.000 | 0.000 | 0.000 | | 0.001 | - | - | | | 0.056 | |
| 6.000 | 0.000 | 0.000 | 0.000 | | 2.59 | - | - | 0.000 | 0.000 | 0.000 | | 2.60 | - | - | | | 0.000 | 0.000 | 0.000 | | 0.001 | - | - | | 0.000 | 0.000 | 0.000 | | 0.001 | - | - | | | 0.060 | |
| 6.400 | 0.000 | 0.000 | 0.000 | | 2.19 | - | - | 0.000 | 0.000 | 0.000 | | 2.21 | - | - | | | 0.000 | 0.000 | 0.000 | | 0.001 | - | - | | 0.000 | 0.000 | 0.000 | | 0.002 | - | - | | | 0.064 | |
| 6.800 | 0.000 | 0.000 | 0.000 | | 1.79 | - | - | 0.000 | 0.000 | 0.000 | | 1.81 | - | - | | | 0.000 | 0.000 | 0.000 | | 0.001 | - | - | | 0.000 | 0.000 | 0.000 | | 0.002 | - | - | | | 0.068 | |
| 7.200 | 0.000 | 0.000 | 0.000 | | 1.39 | - | - | 0.000 | 0.000 | 0.000 | | 1.42 | - | - | | | 0.000 | 0.000 | 0.000 | | 0.006 | - | - | | 0.000 | 0.000 | 0.000 | | 0.011 | - | - | | | 0.072 | |
| 7.600 | 0.000 | 0.000 | 0.000 | | 0.994 | - | - | 0.000 | 0.000 | 0.000 | | 1.05 | - | - | | | 0.000 | 0.000 | 0.000 | | 0.001 | - | 16 | | 0.000 | 0.000 | 0.000 | | 0.041 | - | - | | | 0.076 | |
| 8.000 | 0.000 | 0.000 | 0.000 | | 0.605 | - | 5 | 0.000 | 0.000 | 0.000 | | 0.721 | - | - | | | 0.000 | 0.000 | 0.000 | | 0.011 | - | 51 | | 0.000 | 0.000 | 0.000 | | 0.112 | - | - | | | 0.080 | |
| 8.400 | 0.000 | 0.000 | 0.000 | | 0.276 | - | 34 | 0.000 | 0.000 | 0.000 | | 0.454 | - | 22 | | | 0.000 | 0.000 | 0.000 | | 0.082 | - | 5 | | 0.000 | 0.000 | 0.000 | | 0.245 | - | - | | | 0.084 | |
| 8.800 | 0.000 | 0.000 | 0.000 | | 0.081 | - | 31 | 0.000 | 0.000 | 0.000 | | 0.259 | - | 27 | | | 0.000 | 0.000 | 0.000 | | 0.288 | - | - | | 0.000 | 0.000 | 0.000 | | 0.450 | - | - | | | 0.088 | |
| 9.200 | 0.000 | 0.000 | 0.000 | | 0.014 | - | 5 | 0.000 | 0.000 | 0.000 | | 0.136 | - | - | | | 0.000 | 0.000 | 0.000 | | 0.621 | - | - | | 0.000 | 0.000 | 0.000 | | 0.728 | - | - | | | 0.092 | |
| 9.600 | 0.000 | 0.000 | 0.000 | | 0.001 | - | - | 0.000 | 0.000 | 0.000 | | 0.062 | - | - | | | 0.000 | 0.000 | 0.000 | | 1.01 | - | - | | 0.000 | 0.000 | 0.000 | | 1.06 | - | - | | | 0.096 | |
| 10.000 | 0.000 | 0.000 | 0.000 | | 0.022 | - | - | 0.000 | 0.000 | 0.000 | | 0.027 | - | - | | | 0.000 | 0.000 | 0.000 | | 1.41 | - | - | | 0.000 | 0.000 | 0.000 | | 1.42 | - | - | | | 0.100 | |
| 11.000 | 0.000 | 0.000 | 0.000 | | 0.002 | - | - | 0.000 | 0.000 | 0.000 | | 0.002 | - | - | | | 0.000 | 0.000 | 0.000 | | 2.41 | - | - | | 0.000 | 0.000 | 0.000 | | 2.41 | - | - | | | 0.110 | |
| 12.000 | 0.000 | 0.000 | 0.000 | | 0.001 | - | - | | | | | | - | - | | | 0.000 | 0.000 | 0.000 | | 3.41 | - | - | | | | | | | - | - | | | 0.120 | |
| 13.000 | 0.000 | 0.000 | 0.000 | | 0.001 | - | - | | | | | | - | - | | | 0.000 | 0.000 | 0.000 | | 4.41 | - | - | | | | | | | - | - | | | 0.130 | |
| 14.000 | | | | | | - | - | | | | | | - | - | | | | | | | | - | - | | | | | | | - | - | | | 0.140 | |
| 15.000 | | | | | | - | - | | | | | | - | - | | | | | | | | - | - | | | | | | | - | - | | | 0.150 | |
| 16.000 | | | | | | - | - | | | | | | - | - | | | | | | | | - | - | | | | | | | - | - | | | 0.160 | |
| 17.000 | | | | | | - | - | | | | | | - | - | | | | | | | | - | - | | | | | | | - | - | | | 0.170 | |
| Σύνολα: | | | | | | 0 | 75 | | | | | | 0 | 49 | 0 | 0 | | | | | 0 | 72 | | | | | | | 0 | 31 | 0 | 0 | | | |
| Αριθμός Πράξεων: | | | | | | 0 | | | | | | | 0 | 0 | | | | | | | 0.00 | | | | | | | | 0 | | 0 | | | | |

ΟΤΕ (ΚΟ)

(Μέγεθος Συμβολαίου: 100 Χρεόγραφα, Τρόπος Εξάσκησης: Αμερικάνικος, Φυσική Παράδοση)

| Τιμή Εξάσκησης | Δικαιώματα Αγοράς | | | | | | | | | | | | Δικαιώματα Πώλησης | | | | | | | | | | | | Τιμή Εξάσκησης | | | | | |
|-------------------------|-------------------|-----------|-----------|----------|----------------|-------|-----------------|---------|--------------|-----------|----------|-------------|--------------------|-----------------|-------|-----------------|----------------|-----------|-----------|----------|--------------|-------|-----------------|-------|----------------|-----------------|-------|----|---|-------|
| | Οκτώβριος 2020 | | | | Νοέμβριος 2020 | | | | Λοιποί Μήνες | | | | Οκτώβριος 2020 | | | | Νοέμβριος 2020 | | | | Λοιποί Μήνες | | | | | | | | | |
| | Άνοιγμα | Ανιτ Τιμή | Κατω Τιμή | Τελ Τιμή | Τιμή κλεισ. | Όγκος | Ανοικτές θέσεις | Άνοιγμα | Ανιτ Τιμή | Κατω Τιμή | Τελ Τιμή | Τιμή κλεισ. | Όγκος | Ανοικτές θέσεις | Όγκος | Ανοικτές θέσεις | Άνοιγμα | Ανιτ Τιμή | Κατω Τιμή | Τελ Τιμή | Τιμή κλεισ. | Όγκος | Ανοικτές θέσεις | Όγκος | | Ανοικτές θέσεις | | | | |
| 7.200 | | | | | | - | - | | | | | | | | | | | | | | | | | | | | 0.072 | | | |
| 7.600 | | | | | | - | - | | | | | | | | | | | | | | | | | | | | 0.076 | | | |
| 8.000 | | | | | | - | - | | | | | | | | | | | | | | | | | | | | 0.080 | | | |
| 8.400 | | | | | | - | - | | | | | | | | | | | | | | | | | | | | 0.084 | | | |
| 8.800 | 0.000 | 0.000 | 0.000 | | 3.76 | - | - | 0.000 | 0.000 | 0.000 | | 3.78 | - | - | | 0.000 | 0.000 | 0.000 | | 0.001 | - | - | | 0.000 | 0.000 | 0.000 | 0.001 | - | - | 0.088 |
| 9.200 | 0.000 | 0.000 | 0.000 | | 3.36 | - | - | 0.000 | 0.000 | 0.000 | | 3.38 | - | - | | 0.000 | 0.000 | 0.000 | | 0.001 | - | - | | 0.000 | 0.000 | 0.000 | 0.001 | - | - | 0.092 |
| 9.600 | 0.000 | 0.000 | 0.000 | | 2.96 | - | - | 0.000 | 0.000 | 0.000 | | 2.98 | - | - | | 0.000 | 0.000 | 0.000 | | 0.001 | - | - | | 0.000 | 0.000 | 0.000 | 0.002 | - | - | 0.096 |
| 10.000 | 0.000 | 0.000 | 0.000 | | 2.56 | - | - | 0.000 | 0.000 | 0.000 | | 2.59 | - | - | | 0.000 | 0.000 | 0.000 | | 0.001 | - | - | | 0.000 | 0.000 | 0.000 | 0.006 | - | - | 0.100 |
| 11.000 | 0.000 | 0.000 | 0.000 | | 1.57 | - | - | 0.000 | 0.000 | 0.000 | | 1.65 | - | - | | 0.000 | 0.000 | 0.000 | | 0.001 | - | - | | 0.000 | 0.000 | 0.000 | 0.061 | - | - | 0.110 |
| 12.000 | 0.000 | 0.000 | 0.000 | | 0.639 | - | - | 0.000 | 0.000 | 0.000 | | 0.869 | - | - | | 0.000 | 0.000 | 0.000 | | 0.074 | - | 21 | | 0.000 | 0.000 | 0.000 | 0.281 | - | - | 0.120 |
| 13.000 | 0.000 | 0.000 | 0.000 | | 0.113 | - | 166 | 0.460 | 0.483 | 0.460 | 0.483 | 0.483 | 5 | - | | 0.000 | 0.000 | 0.000 | | 0.548 | - | 37 | | 0.000 | 0.000 | 0.000 | 0.774 | - | - | 0.130 |
| 14.000 | 0.000 | 0.000 | 0.000 | | 0.006 | - | 26 | 0.000 | 0.000 | 0.000 | | 0.119 | - | 35 | | 0.000 | 0.000 | 0.000 | | 1.44 | - | - | | 0.000 | 0.000 | 0.000 | 1.53 | - | - | 0.140 |
| 15.000 | 0.000 | 0.000 | 0.000 | | 0.001 | - | 40 | 0.000 | 0.000 | 0.000 | | 0.029 | - | 5 | | 0.000 | 0.000 | 0.000 | | 2.44 | - | - | | 0.000 | 0.000 | 0.000 | 2.45 | - | - | 0.150 |
| 16.000 | 0.000 | 0.000 | 0.000 | | 0.003 | - | - | 0.000 | 0.000 | 0.000 | | 0.006 | - | - | | 0.000 | 0.000 | 0.000 | | 3.44 | - | - | | 0.000 | 0.000 | 0.000 | 3.44 | - | - | 0.160 |
| 17.000 | 0.000 | 0.000 | 0.000 | | 0.002 | - | - | 0.000 | 0.000 | 0.000 | | 0.001 | - | - | | 0.000 | 0.000 | 0.000 | | 4.44 | - | - | | 0.000 | 0.000 | 0.000 | 4.44 | - | - | 0.170 |
| 18.000 | 0.000 | 0.000 | 0.000 | | 0.001 | - | - | 0.000 | 0.000 | 0.000 | | 0.001 | - | - | | 0.000 | 0.000 | 0.000 | | 5.44 | - | - | | 0.000 | 0.000 | 0.000 | 5.44 | - | - | 0.180 |
| 19.000 | 0.000 | 0.000 | 0.000 | | 0.001 | - | - | 0.000 | 0.000 | 0.000 | | 0.001 | - | - | | 0.000 | 0.000 | 0.000 | | 6.44 | - | - | | 0.000 | 0.000 | 0.000 | 6.44 | - | - | 0.190 |
| Σύνολο: | | | | | | 0 | 232 | | | | | | 5 | 40 | 0 | 0 | | | | | 0 | 58 | | | | | 0 | 36 | 0 | 0 |
| Αριθμός Πράξεων: | | | | | | 0 | | | | | | | 2 | | 0 | | | | | | 0.00 | | | | | | 0 | | 0 | |

ΠΕΙΡΑΙΩΣ ΤΡΑΠΕΖΑ (ΚΟ)

(Μέγεθος Συμβολαίου: 100 Χρεόγραφα, Τρόπος Εξάσκησης: Αμερικάνικος, Φυσική Παράδοση)

| Τιμή Εξάσκησης | Δικαιώματα Αγοράς | | | | | | | | | | | | | | Δικαιώματα Πώλησης | | | | | | | | | | | | | | | | | | | | |
|-------------------------|-------------------|-----------|-----------|----------|-------------|-------|----------------|-----------|-----------|----------|-------------|-------|-----------------|-------|--------------------|---------|-----------|-----------|----------|-------------|----------------|-----------------|---------|-----------|-----------|----------|--------------|-------|----------------|-----------------|-------|-----------------|---|-------|-------|
| | Οκτώβριος 2020 | | | | | | Νοέμβριος 2020 | | | | | | Λοιποί Μήνες | | Οκτώβριος 2020 | | | | | | Νοέμβριος 2020 | | | | | | Λοιποί Μήνες | | Τιμή Εξάσκησης | | | | | | |
| | Άνοιγμα | Ανιτ Τιμή | Κατω Τιμή | Τελ Τιμή | Τιμή κλεισ. | Όγκος | Άνοιγμα | Ανιτ Τιμή | Κατω Τιμή | Τελ Τιμή | Τιμή κλεισ. | Όγκος | Άνοιγτες θέσεις | Όγκος | Άνοιγτες θέσεις | Άνοιγμα | Ανιτ Τιμή | Κατω Τιμή | Τελ Τιμή | Τιμή κλεισ. | Όγκος | Άνοιγτες θέσεις | Άνοιγμα | Ανιτ Τιμή | Κατω Τιμή | Τελ Τιμή | Τιμή κλεισ. | Όγκος | | Άνοιγτες θέσεις | Όγκος | Άνοιγτες θέσεις | | | |
| 0.700 | | | | | | - | | | | | | - | | | | | | | | | | | - | | | | | | | | | | | | |
| 0.750 | 0.000 | 0.000 | 0.000 | | 0.390 | - | | | | | | 0.392 | - | | | 0.000 | 0.000 | 0.000 | | | | | 0.001 | - | | | 0.000 | 0.000 | 0.000 | | | 0.001 | - | | 0.008 |
| 0.800 | 0.000 | 0.000 | 0.000 | | 0.341 | - | | | | | | 0.343 | - | | | 0.000 | 0.000 | 0.000 | | | | | 0.001 | - | | | 0.000 | 0.000 | 0.000 | | | 0.001 | - | | 0.008 |
| 0.850 | 0.000 | 0.000 | 0.000 | | 0.291 | - | | | | | | 0.295 | - | | | 0.000 | 0.000 | 0.000 | | | | | 0.001 | - | | | 0.000 | 0.000 | 0.000 | | | 0.003 | - | | 0.009 |
| 0.900 | 0.000 | 0.000 | 0.000 | | 0.243 | - | | | | | | 0.249 | - | | | 0.000 | 0.000 | 0.000 | | | | | 0.002 | - | | | 0.000 | 0.000 | 0.000 | | | 0.007 | - | | 0.009 |
| 0.950 | 0.000 | 0.000 | 0.000 | | 0.196 | - | | | | | | 0.206 | - | | | 0.000 | 0.000 | 0.000 | | | | | 0.006 | - | | | 0.000 | 0.000 | 0.000 | | | 0.014 | - | | 0.010 |
| 1.000 | 0.000 | 0.000 | 0.000 | | 0.153 | - | | | | | | 0.167 | - | | | 0.000 | 0.000 | 0.000 | | | | | 0.013 | - | | | 0.000 | 0.000 | 0.000 | | | 0.025 | - | | 0.010 |
| 1.100 | 0.000 | 0.000 | 0.000 | | 0.083 | - | 20 | | | | | 0.102 | - | | | 0.000 | 0.000 | 0.000 | | | | | 0.042 | - | 20 | | 0.000 | 0.000 | 0.000 | | | 0.060 | - | | 0.011 |
| 1.200 | 0.000 | 0.000 | 0.000 | | 0.038 | - | | | 0.060 | 0.061 | 0.060 | 0.061 | 0.061 | 145 | | | | | | | | | 0.097 | - | | | 0.000 | 0.000 | 0.000 | | | 0.114 | - | | 0.012 |
| 1.300 | 0.000 | 0.000 | 0.000 | | 0.015 | - | | | 0.000 | 0.000 | 0.000 | | 0.029 | - | | | | | | | | | 0.174 | - | | | 0.000 | 0.000 | 0.000 | | | 0.187 | - | | 0.013 |
| 1.400 | 0.000 | 0.000 | 0.000 | | 0.005 | - | | | 0.000 | 0.000 | 0.000 | | 0.014 | - | | | | | | | | | 0.264 | - | | | 0.000 | 0.000 | 0.000 | | | 0.271 | - | | 0.014 |
| 1.500 | 0.000 | 0.000 | 0.000 | | 0.001 | - | | | 0.000 | 0.000 | 0.000 | | 0.006 | - | | | | | | | | | 0.361 | - | | | 0.000 | 0.000 | 0.000 | | | 0.364 | - | | 0.015 |
| 1.600 | 0.000 | 0.000 | 0.000 | | 0.001 | - | | | 0.000 | 0.000 | 0.000 | | 0.003 | - | | | | | | | | | 0.460 | - | | | 0.000 | 0.000 | 0.000 | | | 0.461 | - | | 0.016 |
| 1.700 | 0.000 | 0.000 | 0.000 | | 0.001 | - | | | 0.000 | 0.000 | 0.000 | | 0.001 | - | | | | | | | | | 0.560 | - | | | 0.000 | 0.000 | 0.000 | | | 0.560 | - | | 0.017 |
| 1.800 | 0.000 | 0.000 | 0.000 | | 0.001 | - | | | 0.000 | 0.000 | 0.000 | | 0.001 | - | | | | | | | | | 0.660 | - | | | 0.000 | 0.000 | 0.000 | | | 0.660 | - | | 0.018 |
| 1.900 | | | | | | - | | | | | | | - | | | | | | | | | | | - | | | | | | | | | | 0.019 | |
| 2.000 | | | | | | - | | | | | | | - | | | | | | | | | | | - | | | | | | | | | | 0.020 | |
| 2.200 | | | | | | - | | | | | | | - | | | | | | | | | | | - | | | | | | | | | | 0.022 | |
| 2.400 | | | | | | - | | | | | | | - | | | | | | | | | | | - | | | | | | | | | | 0.024 | |
| 2.600 | | | | | | - | | | | | | | - | | | | | | | | | | | - | | | | | | | | | | 0.026 | |
| 2.800 | | | | | | - | | | | | | | - | | | | | | | | | | | - | | | | | | | | | | 0.028 | |
| 3.000 | | | | | | - | | | | | | | - | | | | | | | | | | | - | | | | | | | | | | 0.030 | |
| 3.200 | | | | | | - | | | | | | | - | | | | | | | | | | | - | | | | | | | | | | 0.032 | |
| 3.400 | | | | | | - | | | | | | | - | | | | | | | | | | | - | | | | | | | | | | 0.034 | |
| 3.600 | | | | | | - | | | | | | | - | | | | | | | | | | | - | | | | | | | | | | 0.036 | |
| 3.800 | | | | | | - | | | | | | | - | | | | | | | | | | | - | | | | | | | | | | 0.038 | |
| 4.000 | | | | | | - | | | | | | | - | | | | | | | | | | | - | | | | | | | | | | 0.040 | |
| 4.400 | | | | | | - | | | | | | | - | | | | | | | | | | | - | | | | | | | | | | 0.044 | |
| 4.800 | | | | | | - | | | | | | | - | | | | | | | | | | | - | | | | | | | | | | 0.048 | |
| Σύνολα: | | | | | | 0 | 20 | | | | | 145 | 0 | 0 | 0 | | | | | | | | 0 | 20 | | | | | | | | 0 | 0 | 0 | 0 |
| Αριθμός Πράξεων: | | | | | | 0 | | | | | | 3 | | 0 | | | | | | | | | 0.00 | | | | | | | | 0 | | 0 | | |

| Προϊόν Δανεισμού | Υποκείμενος Τίτλος | Πολυμερείς Συναλλαγές[1] | | | | | Διμερείς Συναλλαγές[2] | | Δανεισμός Τίτλων μέσω ΟΤC[3] |
|------------------|--------------------------------|--------------------------|-----------------------|----------|------------------|----------|------------------------|----------|------------------------------|
| | | Ανοιχτές θέσεις[5] | Προσφερόμενη ποσότητα | Μ.Σ.Τ[4] | Όγκος συναλλαγών | Μ.Σ.Τ[4] | Όγκος συναλλαγών | Μ.Σ.Τ[4] | Όγκος συναλλαγών |
| ALPHABOR | ALPHA BANK (ΚΟ) | 4,749 | --- | --- | --- | --- | --- | --- | 46,870,810 |
| TATTBOR | ATTICA BANK A.T.E. (ΚΟ) | 13,603 | --- | --- | --- | --- | --- | --- | 370 |
| CENERBOR | CENERGY HOLDINGS (ΚΑ) | --- | --- | --- | --- | --- | --- | --- | --- |
| EEEBOR | COCA-COLA HBC AG (ΚΟ) | --- | --- | --- | --- | --- | --- | --- | 70,546 |
| EUROBBOR | EUROBANK HOLDINGS (ΚΟ) | 69,457 | --- | --- | --- | --- | --- | --- | 74,379,040 |
| FFGRPBOR | FOLLI-FOLLIE (ΚΟ) | --- | --- | --- | --- | --- | --- | --- | 1,067,847 |
| FOYRKBOR | FOURLIS ΣΥΜΜΕΤΟΧΩΝ (ΚΟ) | 1,500 | --- | --- | --- | --- | --- | --- | 23,892 |
| INTRKBOR | INTRACOM HOLDINGS (ΚΟ) | --- | --- | --- | --- | --- | --- | --- | --- |
| BELABOR | JUMBO (ΚΟ) | 2,000 | --- | --- | --- | --- | --- | --- | 78,098 |
| LAMDABOR | LAMDA DEVELOPMENT(ΚΟ) | --- | --- | --- | --- | --- | --- | --- | 7,221 |
| MIGBOR | MARFIN INVESTMENT GROUP (ΚΟ) | --- | --- | --- | 54,599 | 3.83% | --- | --- | 794,474 |
| QUALBOR | QUALITY & RELIABILITY (ΚΟ) | --- | --- | --- | --- | --- | --- | --- | --- |
| TITCBOR | TITAN CEMENT (ΚΑ) | --- | --- | --- | --- | --- | --- | --- | 286,682 |
| VIQBOR | VIHALCO SA/NV (ΚΑ) | 841 | --- | --- | --- | --- | --- | --- | --- |
| ADMIEBOR | ΑΔΜΗΕ ΣΥΜΜΕΤΟΧΩΝ Α.Ε. (ΚΟ) | 1,476 | --- | --- | --- | --- | --- | --- | 122,050 |
| AEQNBOR | ΑΕΡΟΠΟΡΙΑ ΑΙΓΑΙΟΥ (ΚΟ) | 3,729 | --- | --- | --- | --- | --- | --- | 26,232 |
| ALMYBOR | ΑΛΟΥΜΥΛ (ΚΟ) | --- | --- | --- | --- | --- | --- | --- | --- |
| GEKTERNABOR | ΓΕΚ ΤΕΡΝΑ (ΚΟ) | --- | --- | --- | --- | --- | --- | --- | 30,739 |
| PPCBOR | ΔΕΗ (ΚΟ) | 35,000 | --- | --- | 15,000 | 3.74% | --- | --- | 5,109,232 |
| ETEGBOR | ΕΘΝΙΚΗ ΤΡΑΠΕΖΑ (ΚΟ) | 5,408 | --- | --- | --- | --- | --- | --- | 11,824,261 |
| ELLAKTORBOR | ΕΛΛΑΚΤΩΡ (ΚΟ) | 20,000 | --- | --- | --- | --- | --- | --- | 137,611 |
| EXAEBOR | ΕΛΛΗΝ. ΧΡΗΜΑΤΙΣΤΗΡΙΑ-Χ.Α. (ΚΟ) | 1,138 | --- | --- | --- | --- | --- | --- | 226,279 |
| ELPEBOR | ΕΛΛΗΝΙΚΑ ΠΕΤΡΕΛΑΙΑ (ΚΟ) | --- | --- | --- | --- | --- | --- | --- | 447,483 |
| EYDAPBOR | ΕΥΔΑΠ (ΚΟ) | 940 | --- | --- | --- | --- | --- | --- | 247,781 |
| MOHBOR | ΜΟΤΟΡ ΟΪΛ (ΚΟ) | 1,000 | --- | --- | --- | --- | --- | --- | 722,594 |
| MYTILBOR | ΜΥΤΙΛΗΝΑΙΟΣ (ΚΟ) | 4,000 | --- | --- | --- | --- | --- | --- | 125,137 |
| PRABOR | ΟΛΠ (ΚΟ) | 335 | --- | --- | --- | --- | --- | --- | 10,401 |
| OPAPBOR | ΟΠΑΠ (ΚΟ) | 5,332 | --- | --- | --- | --- | --- | --- | 1,489,119 |
| HTQBOR | ΟΤΕ (ΚΟ) | 4,000 | --- | --- | --- | --- | --- | --- | 565,245 |
| TREIRBOR | ΠΕΙΡΑΙΩΣ ΤΡΑΠΕΖΑ (ΚΟ) | 5,634 | --- | --- | --- | --- | --- | --- | 14,774,486 |
| PLAISBOR | ΠΛΑΙΣΙΟ COMPUTERS (ΚΟ) | --- | --- | --- | --- | --- | --- | --- | 4,000 |

Σημειώσεις Προϊόντων Δανεισμού

[1] - Πολυμερείς Συμβάσεις Δανειοδοσίας των μεθόδων 8-1, 8-2 και 8-3-3 (σύμφ. Με Αποφ.17 ΔΣ του Χρηματιστηρίου).

[2] - Διμερείς Συμβάσεις Δανειοδοσίας των μεθόδων 8-3-1 και 8-3-2 (σύμφ. Με Αποφ. 20 ΔΣ του Χρηματιστηρίου).

[3] - Τα στοιχεία Συναλλαγής Δανεισμού Τίτλων μέσω ΟΤC δηλώνονται από τους χειριστές ΣΑΤ και αφορούν τις ποσότητες που έχουν καταγραφεί στο ΣΑΤ έως και τη προηγούμενη εργάσιμη ημέρα.

[4] - Μ.Σ.Τ.: - Μέση Σταθμισμένη Τιμή (ως προς τα τεμάχια)

[5] - Τα στοιχεία αφορούν σε ανοιχτές θέσεις πριν την έναρξη της συνεδρίασης

| Προϊόν Δανεισμού | Υποκείμενος Τίτλος | Πολυμερείς Συναλλαγές[1] | | | | | Διμερείς Συναλλαγές[2] | | Δανεισμός Τίτλων μέσω ΟΤC[3] |
|------------------|-----------------------|--------------------------|-----------------------|----------|------------------|----------|------------------------|----------|------------------------------|
| | | Ανοιχτές θέσεις[5] | Προσφερόμενη ποσότητα | Μ.Σ.Τ[4] | Όγκος συναλλαγών | Μ.Σ.Τ[4] | Όγκος συναλλαγών | Μ.Σ.Τ[4] | Όγκος συναλλαγών |
| SARBOR | ΣΑΡΑΝΤΗΣ ΓΡ. (ΚΟ) | --- | --- | --- | --- | --- | --- | --- | 24,892 |
| TENERGYBOR | ΤΕΡΝΑ ΕΝΕΡΓΕΙΑΚΗ (ΚΟ) | 11,879 | --- | --- | 9,000 | 3,99% | --- | --- | 124,358 |

Σημειώσεις Προϊόντων Δανεισμού

[1] - Πολυμερείς Συμβάσεις Δανειοδοσίας των μεθόδων 8-1, 8-2 και 8-3-3 (σύμφ. Με Αποφ.17 ΔΣ του Χρηματιστηρίου).

[2] - Διμερείς Συμβάσεις Δανειοδοσίας των μεθόδων 8-3-1 και 8-3-2 (σύμφ. Με Αποφ. 20 ΔΣ του Χρηματιστηρίου).

[3] - Τα στοιχεία Συναλλαγές Δανεισμού Τίτλων μέσω ΟΤC δηλώνονται από τους χειριστές ΣΑΤ και αφορούν τις ποσότητες που έχουν καταγραφεί στο ΣΑΤ έως και τη προηγούμενη εργάσιμη ημέρα.

[4] - Μ.Σ.Τ: - Μέση Σταθμισμένη Τιμή (ως προς τα τεμάχια)

[5] - Τα στοιχεία αφορούν σε ανοιχτές θέσεις πριν την έναρξη της συνεδρίασης

Κωδικό και ονομασίες Κλάδων Οικονομικής Δραστηριότητας του Χρηματιστηρίου Αθηνών

| | |
|---|--|
| 12003 - Διαπραγματεύσιμα Αμοιβαία Κεφάλαια | 10101010 Υπηρεσίες Ηλεκτρονικών Υπολογιστών |
| 10101015 Λογισμικό | 10102030 Υλικό Υπολογιστών |
| 15101010 Εξοπλισμός Τηλεπικοινωνιών | 15102015 Υπηρεσίες Τηλεπικοινωνιών |
| 20101010 Υγειονομικές Μονάδες | 20101025 Υπηρεσίες Υγείας |
| 20102010 Ιατρικός Εξοπλισμός | 20103015 Φαρμακευτικά Προϊόντα |
| 30101010 Τράπεζες | 30202000 Διαφοροποιημένες Χρηματοοικονομικές Υπηρεσίες |
| 30202010 Διαχείριση Κεφαλαίων & Θεματοφύλακες | 30202015 Επενδυτικές Υπηρεσίες |
| 30302010 Γενικές Ασφάλειες | 30302015 Μεσίτες Ασφαλίσεων |
| 35101010 Συμμετοχές & Ανάπτυξη Ακίνητης Περιουσίας | 35101015 Υπηρεσίες Ακίνητης Περιουσίας |
| 35102000 Διαφοροποιημένες Α.Ε.Ε.Α.Π. | 35102030 Α.Ε.Ε.Α.Π. Επαγγελματικών Χώρων |
| 40201040 Υπηρεσίες Ενοικίασης και Χρηματοδοτικής Μίσθωσης | 40202010 Κατασκευή Κατοικιών |
| 40202015 Έπιπλα | 40202020 Οικιακές Συσκευές |
| 40203040 Ηλεκτρονική Ψυχαγωγία | 40203045 Παιχνίδια |
| 40204020 Ρούχα και Αξεσουάρ | 40301010 Ψυχαγωγία |
| 40301030 Εκδόσεις | 40301035 Ραδιοτηλεοπτικοί Φορείς |
| 40401010 Διαφοροποιημένοι Έμποροι | 40401020 Εμπόριο Ενδυμάτων |
| 40401025 Εμπόριο Προϊόντων Οικιακής Βελτίωσης | 40401030 Εξειδικευμένο Λιανικό Εμπόριο |
| 40501010 Αεροπορικές Εταιρείες | 40501015 Ταξίδια & Τουρισμός |
| 40501020 Τυχερά Παιχνίδια | 40501025 Ξενοδοχεία & Πανσιόν |
| 45101015 Απόσταση & Οινόπαραγωγή | 45101020 Αναψυκτικά |
| 45102010 Γεωργεία, Αλιεία, Εκτροφή και Φυτείες | 45102020 Τρόφιμα |
| 45103010 Καπνός | 45201010 Λιανικό & Χονδρικό Εμπόριο Τροφίμων |
| 45201020 Είδη Προσωπικής Φροντίδας | 50101010 Κατασκευές |
| 50101030 Τσιμέντα | 50101035 Άλλα Οικοδομικά Υλικά |
| 50202010 Ηλεκτρικά Εξαρτήματα | 50203000 Διαφοροποιημένες Βιομηχανίες |
| 50203015 Πλαστικά | 50203030 Υλικά Συσκευασίας |
| 50204000 Μηχανήματα Βιομηχανικού Εξοπλισμού | 50204020 Μηχανήματα Κατασκευών |
| 50205010 Προμηθευτές Βιομηχανίας | 50205020 Υποστηρικτικές Υπηρεσίες προς Επιχειρήσεις |
| 50205030 Υπηρεσίες Μαζικής Εκτύπωσης | 50206015 Εμπορικά Οχήματα & Ανταλλακτικά |
| 50206030 Θαλάσσιες Μεταφορές | 50206060 Υπηρεσίες Μεταφορών |
| 55101000 Διαφοροποιημένα Υλικά | 55101020 Κλωστοϋφαντουργικά Προϊόντα |
| 55102000 Ορυχεία | 55102010 Σίδηρος & Χάλυβας |
| 55102015 Μεταλλουργία | 55102035 Αλουμίνιο |
| 60101000 Καθετοποιημένες Εταιρ. Πετρελαίου & Φυσικού Αερίου | 60101020 Διυλιστήρια & Εμπορία Πετρελαιοειδών |
| 65101010 Εναλλακτική Ηλεκτρική Ενέργεια | 65101015 Συμβατική Ηλεκτρική Ενέργεια |
| 65102030 Ύδρευση | |



ATHEX
Athens Stock Exchange

Λεωφ. Αθηνών 110 104 42 Αθήνα
110, Athinon Ave. GR 104 42 Athens
tel. (+30)210-33.66.800, fax (+30)210-33.66.101
www.athexgroup.gr