

20

Ημερήσιο Δελτίο
Συναλλακτικής Δραστηριότητας

Daily Official List
of Trading Activity

Τρίτη, 4 Αυγούστου, 2020

Έτος: 141 Αύξων Αριθμός Συνεδρίασης: 145



ATHEXGROUP
Athens Exchange Group

Αποποίηση Ευθύνης:

Η εταιρεία Ελληνικά Χρηματιστήρια-Χρηματιστήριο Αθηνών Ανώνυμη Εταιρεία Συμμετοχών καταβάλλει κάθε δυνατή προσπάθεια ώστε να διασφαλίσει ότι οι πληροφορίες και τα λοιπά στοιχεία που εμφανίζονται στο Ημερήσιο Δελτίο Τιμών (Η.Δ.Τ.) είναι ορθά και πλήρη αλλά δεν έχει καμία ευθύνη για ενδεχόμενο λάθος ή παράλειψη στοιχείων και / ή ευθύνη σχετικά με την ακρίβεια, αξιοπιστία, επικαιροποίηση και πληρότητα των παραπάνω πληροφοριών και στοιχείων ή ευθύνη προερχόμενη άμεσα ή έμμεσα από την χρήση των παραπάνω πληροφοριών.

Η Εταιρία δεν έχει καμία ευθύνη για την ακρίβεια των στοιχείων που περιλαμβάνονται στις ανακοινώσεις των εισηγμένων εταιρειών. Πιθανές προσβολές δικαιωμάτων τρίτων από το περιεχόμενο των ανακοινώσεων συνιστούν αποκλειστική ευθύνη του αποστολέα των ανακοινώσεων.

Όλα τα αναγραφόμενα στο Η.Δ.Τ. στοιχεία παρέχονται μόνο για τους σκοπούς της πληροφόρησης και δεν συνιστούν παροχή επενδυτικών συμβουλών ή πρόσκληση για επένδυση σε κινητές αξίες που διαπραγματεύονται στο Χρηματιστήριο Αθηνών.

Αναγνωρίζεται και συμφωνείται ότι όλα τα δικαιώματα επί των πληροφοριών που εμφανίζονται στο Η.Δ.Τ. θα αποτελούν κυριότητα της εταιρίας και οποιοδήποτε άλλο δικαίωμα συμπεριλαμβανομένου του δικαιώματος πνευματικής ιδιοκτησίας, σήματος κλπ. ανήκουν στο Χρηματιστήριο Αθηνών.

Τα ανωτέρω στοιχεία αποτελούν ιδιοκτησία της Εταιρίας και προστατεύονται σύμφωνα με τις διατάξεις περί πνευματικής ιδιοκτησίας. Απαγορεύεται α) η με οποιοδήποτε τρόπο ή μέσο αναπαραγωγή, αναδημοσίευση, τροποποίηση, αντιγραφή, πώληση, μετάδοση ή διανομή του συνόλου ή μέρους τους, χωρίς αναφορά στην πηγή και β) η εμπορική εκμετάλλευση των στοιχείων από τρίτους.

Η Εταιρία δεν φέρει καμία ευθύνη προερχόμενη άμεσα ή έμμεσα από χρήση ή τυχόν αλλοίωση των ανωτέρω στοιχείων όταν αυτά χρησιμοποιούνται από

Ελληνικά Χρηματιστήρια - Χρηματιστήριο Αθηνών Α.Ε. Συμμετοχών

Λεωφόρος Αθηνών 110, 10442 Αθήνα, Τηλ: (210) 33.66.800, Fax: (210) 32.13.938

www.athexgroup.gr

Χρηματιστηριακό Κέντρο Θεσσαλονίκης

Κατούνη 16-18, Θεσ/νίκη 546 25, Τηλ: (2310) 567.667, Fax: (2310) 530.455

Συνεγγυητικό Κεφάλαιο Εξασφάλισης Επενδυτικών Υπηρεσιών

Φειδίου 14-16, Αθήνα 106 78, Τηλ: (210) 33.04.682, Fax: (210) 33.04.155

Επιτροπή Κεφαλαιαγοράς

Κολοκοτρώνη 1 & Σταδίου 1, Αθήνα 105 62, Τηλ: (210) 33.77.100, Fax: (210) 33.77.173

Πίνακας Περιεχομένων

Ενότητα 1: Στατιστικά Στοιχεία Χρεογράφων, Παραγώγων και Δανεισμού

- Οι Αγορές Χρεογράφων Παραγώγων Δανεισμού
- Χρηματιστηριακοί Δείκτες
- Αναλυτικά Στοιχεία Συναλλαγών Αγοράς Χρεογράφων
- Στοιχεία Συναλλαγών Κλάδων Χρηματιστηρίου Αθηνών & Χρηματοοικονομικών Προϊόντων (Δ.Α.Κ.)
- Οι 10 Μετοχές με τη μεγαλύτερη Άνοδο & Πτώση
- Αναλυτικά Στοιχεία Συναλλαγών Αγοράς Παραγώγων

Ενότητα 2: Αναλυτικά Στοιχεία Συναλλαγών Χρεογράφων

- Αναλυτικά Στοιχεία Συναλλαγών Χρεογράφων
- Σημειώσεις Χρεογράφων

Ενότητα 3: Στοιχεία Συναλλαγών Χρεογράφων

- Στοιχεία Συναλλαγών Πακέτων
- Στοιχεία Συναλλαγών Δικαιωμάτων

- Στοιχεία Δανεισμού Τίτλων
- Στοιχεία Συναλλαγών Εκποιήσεων
- Στοιχεία Συναλλαγών Εκποιήσεων Ενσώματων Ονομαστικών Μετοχών
- Στοιχεία Ενεργητικού Διαπραγματεύσιμων Αμοιβαίων Κεφαλαίων (Δ.Α.Κ.)
- Χαρακτηριστικά Διαπραγματεύσιμων Αμοιβαίων Κεφαλαίων (Δ.Α.Κ.)

Ενότητα 4: Ανακοινώσεις

Ενότητα 5: Ομόλογα Διαπραγματεύσιμα στην Αγορά Αξιών Σταθερού Εισοδήματος

- Ομολογιακά Δάνεια Επιχειρήσεων – Οργανωμένη Αγορά (Μετατρέψιμα)
- Ομολογιακά Δάνεια Επιχειρήσεων – Οργανωμένη Αγορά (Μη Μετατρέψιμα)
- Ομόλογα Ελληνικού Δημοσίου
- Έντοκα Γραμμάτια & Zero Coupon Ομόλογα Ελληνικού Δημοσίου
- Ομόλογα Ελληνικού Δημοσίου Διαπραγματεύσιμα με τη Μέθοδο Εκφώνησης - Αντιφώνησης
- Ομόλογα Κρατικών Τραπεζών

Ενότητα 6: Πρόσθετα Στοιχεία Ενημέρωσης

- Πίνακας Μελών Χρηματιστηρίου Αθηνών και Μελών ΕΤ.ΕΚ.
- Πίνακας Μετοχών Υπό Ειδική Διαπραγμάτευση
- Γνωστοποιήσεις Συναλλαγών - Κατάλογος Υπόχρεων Προσώπων

Ενότητα 7: Αναλυτικά Στοιχεία Συναλλαγών Αγοράς Παραγώγων

- Συμβόλαια Μελλοντικής Εκπλήρωσης σε Δείκτες
- Συμβόλαια Μελλοντικής Εκπλήρωσης σε Μετοχές
- Δικαιώματα Προαίρεσης σε Δείκτες
- Δικαιώματα Προαίρεσης σε Μετοχές
- Στοιχεία Συναλλαγών Προϊόντων Δανεισμού

Παράρτημα Α: Κωδικοί και ονομασίες Κλάδων Οικονομικής Δραστηριότητας του Χρηματιστηρίου Αθηνών

Οι Αγορές Χρεογράφων Παραγώγων Δανεισμού

Γενικός Δείκτης Τιμών και Αξία Συναλλαγών Μετοχών και Παραγώγων

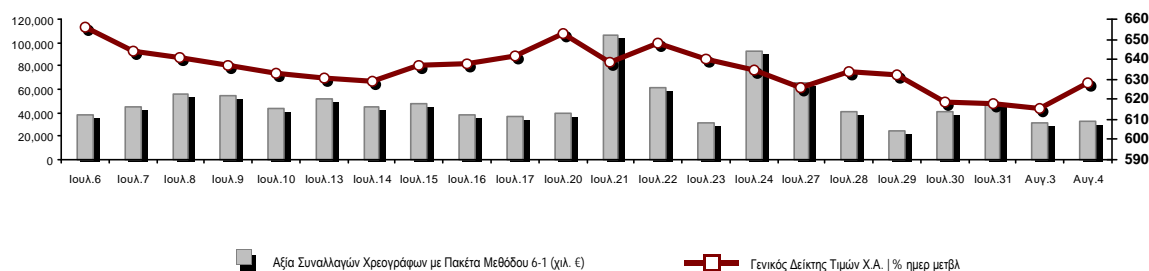

Κεφαλαιοποίηση Χ.Α. (εκατ €) **:	43,735.24		Συνολικές Ανοικτές Θέσεις σε Παράγωγα	285,308
Ημερήσια μεταβολή: εκατ. € %	700.12	1.63%	Ανοικτές θέσεις σε ΣΜΕ επί Δεικτών % ημερ μετβλ	4,757 1.43%
Μέση ετήσια Κεφ/ποίηση: εκατ. € % Μετβλ. Μέση προηγ. έτος	48,362.95	-11.72%	Ανοικτές θέσεις σε ΣΜΕ επί μετοχών % ημερ μετβλ	277,998 1.59%
Γενικός Δείκτης Τιμών Χ.Α. % ημερ μετβλ	628.50	2.18%	Ανοικτές θέσεις σε Δικαιώματα επί Δεικτών % ημερ μετβλ	1,264 -0.24%
Κεφαλαιοποίηση Γενικού Δείκτη (εκατ. €)	38,562.45		Ανοικτές θέσεις σε Δικαιώματα επί μετοχών % ημερ μετβλ	1,289 0.00%
Ημερήσια μεταβολή (εκατ. €)	699.79			
Αξία Συναλλαγών Χρεογράφων με Πακέτα Μεθόδου 6-1 (χιλ. €)	33,264.24		Πλήθος Συμβολαίων Παραγώγων:	24,808
Ημερήσια μεταβολή: %	2,145.68	6.90%	Ημερήσια μεταβολή: τμχ %	6,897 38.51%
Μέση Αξία Συν/γών ΥΙD: χιλ. € % Μετβλ Μέση προηγ. έτος	69,701.15	5.92%	Μέσος Όγκος Συμβ. ΥΙD: % Μετβλ Μέσο προηγ. Έτος	37,823 -9.72%
Αξία Συναλλαγών Πακέτων Μεθόδου 6-1 (χιλ. €)	4,693.98		Πλήθος Πράξεων Παραγώγων:	1,792
Αξία Συναλλαγών Πακέτων Μεθόδου 6-2 & 6-3 (χιλ. €)	0.00		Ημερήσια μεταβολή: πλήθος %	513 40.11%
Αξία Συναλλαγών Ομολόγων (χιλ.€)	545.35		Μέσο Πλήθος Πράξεων ΥΙD: % Μετβλ Μέσο προηγ. Έτος	2,729 -4.21%
Όγκος Συναλλαγών Χρεογράφων με Πακέτα Μεθόδου 6-1 (χιλ. Τμχ)	26,490.42		Συνολικές Ανοικτές Θέσεις σε Δανεισμό	322,312
Ημερήσια μεταβολή: χιλ. τμχ %	1,176.58	4.65%	Ημερήσια μεταβολή: τμχ %	-98,345 -23.38%
Μέσος Όγκος Συν/γών ΥΙD: % Μετβλ Μέσο προηγ. Έτος	45,671.81	43.86%	Πλήθος Συναλλαγών Δανεισμού (Πολυμερής/Διμερής)	3,538
Όγκος Συναλλαγών Πακέτων Μεθόδου 6-1 (χιλ. Τεμάχια)	410.91		Ημερήσια μεταβολή: τμχ %	1,283
Όγκος Συναλλαγών Πακέτων Μεθόδου 6-2 & 6-3 (χιλ. Τεμάχια)	0.00		Πλήθος Πολυμερών Συναλλαγών	3,538
Όγκος Συναλλαγών Ομολόγων	558,000		Πλήθος Διμερών Συναλλαγών	0
Πλήθος Πράξεων Χρεογράφων με Πακέτα Μεθόδου 6-1	19,106		Πλήθος Πράξεων Δανεισμού:	4
Ημερήσια μεταβολή: πλήθος %	1,731	9.96%	Ημερήσια μεταβολή: %	2
Μέσο Πλήθος Πράξεων ΥΙD: % Μετβλ Μέσο προηγ. Έτος	34,410	26.75%	Πλήθος Πράξεων Πολυμερών Συναλλαγών	4
Πλήθος πακέτων Μεθόδου 6-1	2		Πλήθος Πράξεων Διμερών Συναλλαγών	0
Πλήθος πακέτων Μεθόδου 6-2 & 6-3	0			
Πλήθος συναλλαγών Ομολόγων	58			

Κεφαλαιοποίηση Χ.Α. (εκατ €) **

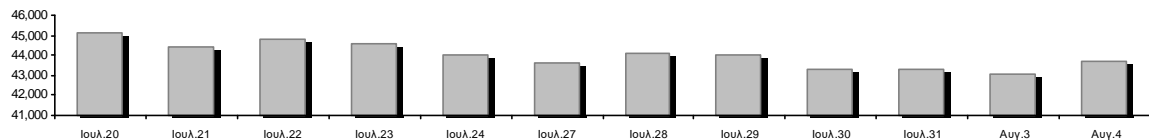

Ημερήσια Διακύμανση Γενικού Δείκτη Τιμών Χρηματιστηρίου Αθηνών



Χρηματιστηριακοί Δείκτες

Όνομασία Δείκτη	04/08/2020	03/08/2020	Δ μον.	Δ %	Κατώτερη	Ανώτερη	Κατ.έτους	Ανωτ.έτους	Ετησ. μεταβ.
Γενικός Δείκτης Τιμών Χ.Α.	628.50 #	615.07	13.43	2.18%	615.07	628.53	469.55	949.20	-31.44% €
FTSE/Χ.Α. Large Cap	1,510.87 #	1,479.09	31.78	2.15%	1,478.49	1,510.87	1,135.79	2,371.26	-34.25% €
FTSE/Χ.Α. Mid Cap	840.87 #	819.66	21.21	2.59%	819.66	841.13	659.09	1,298.86	-29.64% €
FTSE/Χ.Α.-Χ.Α.Κ. Τραπεζικός Δείκτης	242.37 #	226.18	16.19	7.16%	224.47	242.37	199.24	673.55	-63.82% €
FTSE/Χ.Α. Υψηλής Μερισματικής Απόδοσης	2,303.44 #	2,276.86	26.58	1.17%	2,276.86	2,307.52	1,730.40	3,015.23	-21.69% €
FTSE/Χ.Α. Διεθνούς Δραστηριοποίησης Plus	1,760.63 #	1,736.03	24.60	1.42%	1,736.03	1,762.47	1,269.53	2,435.50	-24.07% €
FTSE/Χ.Α. Mid & Small Cap Θεμελιωδών Μεγεθών	2,404.61 #	2,359.74	44.87	1.90%	2,351.42	2,412.68	2,028.59	3,205.70	-19.19% €
Δείκτης ATHEX Select Plus	2,335.07 #	2,297.35	37.72	1.64%	2,297.35	2,336.90	1,698.34	3,182.42	-22.10% €
Δείκτης ATHEX Select	2,342.90 #	2,307.13	35.77	1.55%	2,307.13	2,343.26	1,734.15	3,581.16	-28.42% €
FTSE/Χ.Α. Δείκτης Αγοράς	380.19 #	372.62	7.57	2.03%	372.62	380.19	282.92	587.56	-33.16% €
Δείκτης FTSE Med	3,884.02 #	3,838.64	45.38	1.18%			3,062.99	5,342.28	-21.99% €
Δείκτης Συνολικής Απόδοσης Γενικού Δείκτη Χ.Α.	1,053.65 #	1,031.14	22.51	2.18%	1,031.14	1,053.70	770.25	1,557.05	-29.55% €
FTSE/Χ.Α. Large Cap Συνολικής Απόδοσης	2,311.07 #	2,262.46	48.61	2.15%			1,760.89	3,542.27	-32.29% €
FTSE/Χ.Α. Mid Cap Συνολικής Απόδοσης	1,047.53 #	1,021.11	26.42	2.59%			818.92	1,582.98	-28.10% €
FTSE/Χ.Α.-Χ.Α.Κ. Τραπεζικός Δείκτης Συνολ. Απόδ.	212.27 #	198.09	14.18	7.16%			176.97	588.56	-63.82% €
Ελληνικός Δείκτης Mid & Small Cap	957.92 #	945.37	12.55	1.33%	945.37	958.86	701.19	1,312.90	-23.58% €
FTSE/Χ.Α. Τράπεζες	320.23 #	298.83	21.40	7.16%	296.58	320.23	263.25	889.92	-63.82% €
FTSE/Χ.Α. Ασφάλειες	1,367.29 #	1,347.36	19.93	1.48%	1,343.37	1,375.26	1,076.29	2,088.80	-32.48% €
FTSE/Χ.Α. Χρηματοοικονομικές Υπηρεσίες	639.69 #	628.02	11.67	1.86%	623.12	641.04	548.44	1,123.81	-35.83% €
FTSE/Χ.Α. Βιομηχανικά Προϊόντα & Υπηρεσίες	2,006.41 #	1,973.72	32.69	1.66%	1,971.72	2,006.41	1,302.84	2,712.84	-21.67% €
FTSE/Χ.Α. Εμπόριο	47.25 #	47.05	0.20	0.43%	46.97	47.25	38.18	75.77	-32.15% €
FTSE/Χ.Α. Ακίνητης Περιουσίας	3,856.76 €	3,859.96	-3.20	-0.08%	3,834.13	3,900.76	2,945.19	5,826.74	-29.43% €
FTSE/Χ.Α. Καταναλωτικά Προϊόντα & Υπηρεσίες	8,593.01 #	8,557.92	35.09	0.41%	8,494.57	8,685.60	5,596.91	10,280.00	-12.41% €
FTSE/Χ.Α. Τρόφιμα & Ποτά	8,449.95 #	8,295.64	154.31	1.86%	8,295.64	8,462.08	5,768.28	13,004.12	-24.98% €
FTSE/Χ.Α. Πρώτες Ύλες	3,997.85 #	3,952.29	45.56	1.15%	3,851.77	3,997.85	2,713.19	7,435.44	-38.09% €
FTSE/Χ.Α. Κατασκευές & Υλικά	2,136.05 #	2,100.91	35.14	1.67%	2,083.31	2,139.26	1,403.78	3,344.96	-30.72% €
FTSE/Χ.Α. Ενέργεια	2,840.53 €	2,845.11	-4.58	-0.16%	2,829.09	2,865.16	2,268.39	5,154.35	-43.74% €
FTSE/Χ.Α. Ταξίδια & Αναψυχή	1,252.29 #	1,239.78	12.51	1.01%	1,237.28	1,259.49	904.20	2,084.49	-35.44% €
FTSE/Χ.Α. Τεχνολογία	763.94 #	747.30	16.64	2.23%	746.09	765.84	537.98	1,029.21	-15.16% €
FTSE/Χ.Α. Τηλεπικοινωνίες	3,445.10 #	3,390.19	54.91	1.62%	3,387.47	3,493.89	2,480.07	3,960.95	-12.23% €
FTSE/Χ.Α. Υπηρεσίες Κοινής Ωφέλειας	3,366.45 #	3,345.03	21.42	0.64%	3,335.14	3,377.27	1,865.80	3,447.76	5.68% #
FTSE/Χ.Α. Υγεία	421.42 €	422.37	-0.95	-0.22%	421.42	425.82	395.48	508.96	-16.52% €
Δείκτης Όλων των Μετοχών Χ.Α.	153.65 #	151.18	2.47	1.64%	153.65	153.65	122.81	223.49	-28.75% €
Ελληνικός Δείκτης Εταιρικών Ομολόγων	116.38 €	116.44	-0.05	-0.04%			106.56	121.22	-3.23% €
Ελληνικός Δείκτης Τιμών Εταιρικών Ομολόγων	90.75 €	90.82	-0.07	-0.07%			84.04	96.15	-5.18% €

Σημείωση 1: Το κλείσιμο των Δεικτών FTSE/Med 100, Ελληνικός Δείκτης Εταιρικών Ομολόγων και, Ελληνικός Δείκτης Τιμών Εταιρικών Ομολόγων αφορούν την συνεδρίαση της 31/07/2020.

Σημείωση 2: Ο Ελληνικός Δείκτης Mid & Small Cap είναι Customized δείκτης υπολογιζόμενος από το Χρηματιστήριο Αθηνών.

Αναλυτικά Στοιχεία Συναλλαγών Αγοράς Χρεογράφων

	Όλα τα Χρεόγραφα	Κύρια Αγορά	Επιτήρηση	Διαπραγματεύσιμα Αμοιβαία Κεφάλαια
Σύνολα	103	93	9	1
Ανοδικές / Καθοδικές / Σταθερές:	63 / 26 / 14	60 / 21 / 12	2 / 5 / 2	1 / 0 / 0
Κεφαλαιοποίηση Χ.Α. (εκατ €) **	43,735.24	43,488.72	246.52	
Μέση Ημερήσια Αξία Συνγών (χιλ. €)	69,701.15	69,670.84	76.41	54.24
Αξία Συναλλαγών	33,264.24	33,224.67	39.55	0.02
Κύριος Πίνακας:	28,570.26	28,530.69	39.55	0.02
Προσυμφωνημένων Συναλλαγών 6_1_2_3:	4,693.98	4,693.98	0.00	0.00
Πίνακας Εκποιήσεων:	0.00	0.00	0.00	0.00
Πίνακας Ειδικών Όρων:	0.00	0.00	0.00	0.00
Μέσος Ημερήσιος Όγκος Συναλλαγών	45,671,809	45,189,074	512,745	2,894
Όγκος Συναλλαγών	26,490,421	26,157,269	333,151	1
Κύριος Πίνακας:	26,079,511	25,746,359	333,151	1
Προσυμφωνημένων Συναλλαγών 6_1_2_3:	410,910	410,910	0	0
Πίνακας Εκποιήσεων:	0	0	0	0
Πίνακας Ειδικών Όρων:	0	0	0	0
Μέσο Ημερήσιο Πλήθος Πράξεων	34,410	34,271	136	4
Αριθμός Πράξεων	19,106	19,014	91	1
Κύριος Πίνακας:	19,104	19,012	91	1
Προσυμφωνημένων Συναλλαγών 6_1_2_3:	2	2	0	0
Πίνακας Εκποιήσεων:	0	0	0	0
Πίνακας Ειδικών Όρων:	0	0	0	0

Στοιχεία Συναλλαγών Κλάδων Χρηματιστηρίου Αθηνών & Χρηματοοικονομικών Προϊόντων (Δ.Α.Κ.)

Κωδικός	Κλάδοι	Ανοδικές / Καθοδικές / Σταθερές	Αριθμός Πράξεων	Όγκος Συναλλαγών	Αξία Συναλλαγών	% στη Συνολική Αξία
12000	- Χρηματοοικονομικά Προϊόντα	1 / 0 / 0	1	1	15.14	0.00%
3510	- Ακίνητη Περιουσία	2 / 2 / 2	514	162,763	725,584.37	2.18%
3030	- Ασφάλειες	1 / 0 / 0	88	18,234	62,175.22	0.19%
5020	- Βιομηχανικά Προϊόντα & Υπηρεσίες	13 / 1 / 2	1,068	350,478	1,885,452.90	5.67%
4040	- Εμπόριο	2 / 1 / 1	99	9,016	28,281.59	0.09%
6010	- Ενέργεια	1 / 2 / 0	945	130,133	1,305,253.99	3.92%
4020	- Καταναλωτικά Προϊόντα & Υπηρεσίες	3 / 2 / 0	830	156,594	1,103,381.55	3.32%
5010	- Κατασκευές & Υλικά Κατασκευών	6 / 4 / 1	1,795	1,365,713	1,824,593.59	5.49%
4030	- Μέσα Ενήμερωσης	0 / 1 / 0	11	6,807	1,298.37	0.00%
4520	- Προσωπική Φροντίδα, Φάρμακα & Παντοπωλεία	2 / 0 / 1	171	115,092	303,226.10	0.91%
5510	- Πρώτες Ύλες	6 / 4 / 0	416	193,281	313,242.28	0.94%
4050	- Ταξίδια και Αναψυχή	5 / 1 / 0	1,226	662,509	3,149,238.49	9.47%
1010	- Τεχνολογία	5 / 1 / 1	313	77,668	426,123.19	1.28%
1510	- Τηλεπικοινωνίες	2 / 1 / 1	1,479	719,493	7,770,007.31	23.36%
3010	- Τράπεζες	6 / 0 / 0	7,894	20,608,163	11,425,498.20	34.35%
4510	- Τρόφιμα, Ποτά & Καπνοβιομηχανίες	3 / 2 / 3	151	31,044	493,507.82	1.48%
2010	- Υγεία	0 / 2 / 1	36	8,039	9,044.31	0.03%
6510	- Υπηρεσίες Κοινής Ωφέλειας	3 / 2 / 0	1,496	421,974	2,073,780.17	6.23%
3020	- Χρηματοοικονομικές Υπηρεσίες	2 / 0 / 1	573	1,453,419	364,536.08	1.10%

Οι 10 Μετοχές με τη μεγαλύτερη Άνοδο & Πτώση

Κύρια Αγορά

Μετοχές με τη μεγαλύτερη Θετική μεταβολή τιμής	Τιμή κλεισ.	Μεταβ.	Μετοχές με τη μεγαλύτερη Αρνητική μεταβολή τιμής	Τιμή κλεισ.	Μεταβ.
ΠΕΙΡΑΙΩΣ ΤΡΑΠΕΖΑ (ΚΟ)	1.245	8.26% #	ΕΛΒΑΛΧΑΛΚΟΡ (ΚΟ)	1.2	-1.64% α
ALPHA BANK (ΚΟ)	0.5492	7.90% #	ΜΟΤΟΡ ΟΪΛ (ΚΟ)	11.2	-0.71% α
ΕΘΝΙΚΗ ΤΡΑΠΕΖΑ (ΚΟ)	1.19	7.01% #	ΚΕΚΡΟΨ (ΚΟ)	2.295	-0.65% α
ΕΛΛΑΚΤΩΡ (ΚΟ)	1.18	6.31% #	ΕΥΔΑΠ (ΚΟ)	6.6	-0.45% α
EUROBANK HOLDINGS (ΚΟ)	0.372	6.29% #	ΔΕΗ (ΚΟ)	3.9	-0.41% α
AUTOHELLAS (ΚΟ)	3.44	5.85% #	TITAN CEMENT (ΚΑ)	11.26	-0.35% α
ΑΤΤΙΚΑ BANK Α.Τ.Ε. (ΚΟ)	0.19	5.56% #	LAMDA DEVELOPMENT(ΚΟ)	5.66	-0.35% α
ΙΚΤΙΝΟΣ ΕΛΛΑΣ (ΚΟ)	0.588	4.81% #			
ΕΛΑΣΤΡΟΝ (ΚΟ)	0.93	4.73% #			
ΚΡΙ - ΚΡΙ (ΚΟ)	5.98	3.82% #			

Μετοχές με τη μεγαλύτερη Αξία Συναλλαγών	Αξία (χιλ. €)	Μεταβ.	Μετοχές με το μεγαλύτερο Όγκο Συναλλαγών	Όγκος	Μεταβ.
ΟΤΕ (ΚΟ)	7,707.31	1.63% #	EUROBANK HOLDINGS (ΚΟ)	8,897,558	6.29% #
ALPHA BANK (ΚΟ)	4,406.75	7.90% #	ALPHA BANK (ΚΟ)	8,384,842	7.90% #
EUROBANK HOLDINGS (ΚΟ)	3,209.43	6.29% #	ΕΘΝΙΚΗ ΤΡΑΠΕΖΑ (ΚΟ)	2,485,327	7.01% #
ΟΠΑΠ (ΚΟ)	2,997.45	1.02% #	MARFIN INVESTMENT GROUP (ΚΟ)	1,355,560	0.36% #
ΕΘΝΙΚΗ ΤΡΑΠΕΖΑ (ΚΟ)	2,878.97	7.01% #	ΕΛΛΑΚΤΩΡ (ΚΟ)	986,384	6.31% #
ΜΥΤΙΛΗΝΑΙΟΣ (ΚΟ)	1,656.54	1.73% #	ΠΕΙΡΑΙΩΣ ΤΡΑΠΕΖΑ (ΚΟ)	622,523	8.26% #
ΜΟΤΟΡ ΟΪΛ (ΚΟ)	1,169.60	-0.71% α	ΟΤΕ (ΚΟ)	615,110	1.63% #
ΕΛΛΑΚΤΩΡ (ΚΟ)	1,138.04	6.31% #	ΟΠΑΠ (ΚΟ)	378,816	1.02% #
JUMBO (ΚΟ)	919.00	0.18% #	ΔΕΗ (ΚΟ)	224,126	-0.41% α
ΔΕΗ (ΚΟ)	877.79	-0.41% α	ΙΚΤΙΝΟΣ ΕΛΛΑΣ (ΚΟ)	214,038	4.81% #

Σημείωση: Απεικονίζονται οι Μετοχές που δεν ανήκουν στις Κατηγορίες Χαμηλής Διασποράς και Επιτήρησης και πραγματοποιήσαν κατά τη διάρκεια της συνεδρίασης Αξία Συναλλαγών μεγαλύτερη από 10,000 Ευρώ.

Αναλυτικά Στοιχεία Συναλλαγών Αγοράς Παραγώγων

	Αριθμός Πράξεων	Όγκος	Ανοικτές θέσεις
Σ.Μ.Ε. σε Δείκτες	141	466	4,757
FTSE/X.A. Large Cap	141	466	4,757
Σ.Μ.Ε. σε Μετοχές	1,646	24,299	277,998
ΑΔΜΗΕ ΣΥΜΜΕΤΟΧΩΝ Α.Ε. (ΚΟ)	14	86	3,460
ALPHA BANK (ΚΟ)	369	8,028	92,948
ΑΤΤΙΚΑ BANK Α.Τ.Ε. (ΚΟ)	0	0	0
COCA-COLA HBC AG (ΚΟ)	0	0	111
CENERGY HOLDINGS (ΚΑ)	0	0	2,051
ΕΛΛΑΚΤΩΡ (ΚΟ)	221	1,589	10,398
EUROBANK HOLDINGS (ΚΟ)	174	5,689	44,223
ΕΥΔΑΠ (ΚΟ)	0	0	99
FOURLIS ΣΥΜΜΕΤΟΧΩΝ (ΚΟ)	1	2	55
ΓΕΚ ΤΕΡΝΑ (ΚΟ)	51	172	3,239
ΕΛΛΗΝ. ΧΡΗΜΑΤΙΣΤΗΡΙΑ-Χ.Α. (ΚΟ)	3	3	1,359
ΕΛΛΗΝΙΚΑ ΠΕΤΡΕΛΙΑΙΑ (ΚΟ)	0	0	1,319
INTRACOM HOLDINGS (ΚΟ)	1	10	954
JUMBO (ΚΟ)	7	17	585
LAMDA DEVELOPMENT(ΚΟ)	40	119	2,082
MARFIN INVESTMENT GROUP (ΚΟ)	21	937	42,366
ΜΟΤΟΡ ΟΪΛ (ΚΟ)	27	56	545
ΜΥΤΙΛΗΝΑΙΟΣ (ΚΟ)	34	126	5,252
ΕΘΝΙΚΗ ΤΡΑΠΕΖΑ (ΚΟ)	225	3,477	32,742
ΟΠΑΠ (ΚΟ)	28	137	2,356
ΟΤΕ (ΚΟ)	5	16	2,145
ΟΛΠ (ΚΟ)	0	0	359
ΠΕΙΡΑΙΩΣ ΤΡΑΠΕΖΑ (ΚΟ)	342	3,498	14,066
ΔΕΗ (ΚΟ)	29	151	8,907
ΤΕΡΝΑ ΕΝΕΡΓΕΙΑΚΗ (ΚΟ)	20	42	2,354
ΤΙΤΑΝ CEMENT (ΚΑ)	26	122	1,814
ΒΙΟΗΑΛCO SA/NV (ΚΑ)	8	22	2,209
Δικαιώματα σε Δείκτες	4	23	1,264
FTSE/X.A. Large Cap	4	23	1,264
Δικαιώματα σε Μετοχές	1	20	1,289
ALPHA BANK (ΚΟ)	1	20	120
ΕΘΝΙΚΗ ΤΡΑΠΕΖΑ (ΚΟ)	0	0	460
ΟΠΑΠ (ΚΟ)	0	0	317
ΟΤΕ (ΚΟ)	0	0	147
ΠΕΙΡΑΙΩΣ ΤΡΑΠΕΖΑ (ΚΟ)	0	0	14
ΔΕΗ (ΚΟ)	0	0	231
Συνολική Δραστηριότητα	1,792	24,808	285,308

Πληθος Χρεογράφων	Ονομ. Αξία	Μερίσματα [1]			Ημερ.Τελευτ.Αποκοπής		Σημ. Χρεόγραφα	Τιμή κλεισίματος	% μεταβ.	Προηγ. Κλείσιμο-ημ/νία	Άνοιγμα	Κατωτ Τιμή	Ανωτ Τιμή	Τελ Τιμή	Σταθμ Τιμή	Τελευταία ζήτηση [7]	Τελευταία προσφορά [7]	Ρ/Ε μετά φ. Χρήστ	Όγκος	Πράξεις	Αξία Συναλλαγών[8]	Χ.Α. Εταιρείας (χιλ. €) [3,5]	Χαμηλό έτους	Υψηλό έτους	Κλάδος [4]
		2017	2018	2019	Μέρισμα [2]	Δικαίωμα																			

Κύρια Αγορά - Υψηλής Συναλλακτικής Δραστηριότητας

1,543,699,381	0.300	---	---	---	07/04/2008	18/04/2017	---	ALPHA BANK (ΚΟ)	0.5492	7.90 #	0.509	03/08/2020	0.512	0.5048	0.5492	0.5492	0.52620000@0.540	5000@0.550	---	---	8,384,842	2,869	4,406,751.23	847,799.70	0.486	1.928	30101010
461,254,013	0.300	---	---	---	04/06/2008	30/04/2018	---	ATTICA BANK A.T.E. (ΚΟ)	0.19	5.56 #	0.18	03/08/2020	0.178	0.178	0.192	0.19	0.182 2000@0.185	5291@0.190	---	---	206,278	153	37,561.77	87,638.26	0.16	0.412	30101010
48,855,000	0.080	(0.275)	(0.375)	0.23	20/07/2020	25/06/2019	---	AUTOHELLAS (ΚΟ)	3.44	5.85 #	3.25	03/08/2020	3.285	3.2	3.45	3.44	3.326 1000@3.41	300@3.45	---	---	33,669	150	111,994.11	168,061.20	3.08	8.28	40201040
190,162,681	---	---	---	---	07/12/2016	---	---	CENERGY HOLDINGS (ΚΑ)	0.944	1.50 #	0.93	03/08/2020	0.935	0.918	0.946	0.944	0.93 4340@0.939	460@0.944	---	---	29,026	37	26,980.08	179,513.57	0.585	1.51	50202010
370,251,684	6.70	0.54	2.57	0.62	02/07/2020	29/04/2013	---	COCA-COLA HBC AG (ΚΟ)	22.56	1.85 #	22.15	03/08/2020	22.3	22.19	22.6	22.56	22.416 20@22.35	20@22.58	---	---	20,050	74	449,434.76	8,352,877.99	15.385	34.88	45101020
13,400,000	0.300	---	---	---	28/12/2015	18/01/2019	---	EPSILON NET (ΚΟ)	2.58	2.38 #	2.52	03/08/2020	2.52	2.5	2.6	2.58	2.53 200@2.50	138@2.58	---	---	3,224	24	8,156.92	34,572.00	1.6	2.96	10101015
3,709,161,852	0.230	---	---	---	02/05/2008	20/05/2019	---	EUROBANK HOLDINGS (ΚΟ)	0.372	6.29 #	0.35	03/08/2020	0.355	0.3447	0.372	0.372	0.361 500@0.369	50@0.373	---	---	8,897,558	1,978	3,209,427.47	1,379,808.21	0.282	0.924	30101010
52,004,961	0.810	---	---	---	21/06/2010	23/07/2019	---	FOURLIS ΣΥΜΜΕΤΟΧΩΝ (ΚΟ)	3.915	0.38 #	3.9	03/08/2020	3.9	3.895	3.92	3.91	3.906 1@3.91	8@3.93	---	---	3,796	43	14,828.27	203,599.42	2.745	5.98	40401010
136,059,759	0.880	0.36	0.39	0.062	30/06/2020	05/03/2014	---	JUMBO (ΚΟ)	16.4	0.18 #	16.37	03/08/2020	16.24	16.24	16.62	16.4	16.429 500@16.39	60@16.65	---	---	55,938	408	919,000.08	2,231,380.05	9.94	19.48	40203045
176,736,715	0.300	---	---	---	30/05/2007	27/11/2019	---	LAMDA DEVELOPMENT(ΚΟ)	5.66	-0.35 €	5.68	03/08/2020	5.76	5.62	5.76	5.66	5.675 11906@5.66	1000@5.68	---	---	112,818	353	640,212.82	1,000,329.81	4.26	8.85	35101010
939,510,748	0.300	---	---	---	26/04/2007	29/08/2014	---	MARFIN INVESTMENT GROUP (ΚΟ)	0.0552	0.36 #	0.055	03/08/2020	0.055	0.0543	0.0557	0.0552	0.05527500@0.055	144800@0.056	---	---	1,355,560	245	74,761.61	51,860.99	0.0474	0.1296	30202000
82,447,868	---	---	---	---	23/07/2019	---	---	TITAN CEMENT (ΚΑ)	11.26	-0.35 €	11.3	03/08/2020	11.28	11.18	11.3	11.26	11.227 550@11.22	947@11.30	---	---	24,540	210	275,516.18	928,362.99	8.55	19.54	50101030
259,189,761	---	---	---	---	26/02/2016	---	---	VIOHALCO SA/NV (ΚΑ)	2.395	1.05 #	2.37	03/08/2020	2.36	2.3	2.395	2.395	2.347 700@2.37	1200@2.40	---	---	90,311	180	211,959.68	620,759.48	1.47	3.99	55102015
232,000,000	2.12	---	0.0601	0.06	02/08/2019	19/06/2017	---	ΑΔΜΗΕ ΣΥΜΜΕΤΟΧΩΝ Α.Ε. (ΚΟ)	2.24	1.36 #	2.21	03/08/2020	2.21	2.195	2.25	2.24	2.227 699@2.24	7466@2.25	9.67	2019	90,020	222	200,504.17	519,680.00	1.57	2.775	65101015
71,417,100	0.650	0.55	0.6	---	03/06/2019	27/06/2014	---	ΑΕΡΟΠΟΡΙΑ ΑΙΓΑΙΟΥ (ΚΟ)	3.515	0.72 #	3.49	03/08/2020	3.65	3.5	3.65	3.515	3.532 2977@3.52	100@3.57	---	---	33,501	274	118,324.55	251,031.11	3.2	9.08	40501010
103,423,291	0.570	---	---	---	01/08/2011	19/04/2016	---	ΓΕΚ ΤΕΡΝΑ (ΚΟ)	6.02	2.56 #	5.87	03/08/2020	5.87	5.79	6.02	6.02	5.886 200@5.96	500@6.03	---	---	41,379	223	243,568.55	622,608.21	3.705	8.93	50101010
232,000,000	2.48	---	---	---	20/07/2015	12/12/2001	---	ΔΕΗ (ΚΟ)	3.9	-0.41 €	3.916	03/08/2020	3.92	3.89	3.95	3.9	3.917 250@3.89	8@3.92	---	---	224,126	591	877,794.49	904,800.00	1.453	4.388	65101015
914,715,153	3.00	---	---	---	16/05/2008	29/08/2018	---	ΕΘΝΙΚΗ ΤΡΑΠΕΖΑ (ΚΟ)	1.19	7.01 #	1.112	03/08/2020	1.1295	1.113	1.19	1.19	1.158 20000@1.19	16687@1.19	---	---	2,485,327	1,964	2,878,974.29	1,088,511.03	0.815	3.072	30101010
214,272,003	1.03	---	---	---	05/07/2011	22/07/2019	---	ΕΛΛΑΚΤΩΡ (ΚΟ)	1.18	6.31 #	1.11	03/08/2020	1.11	1.105	1.188	1.18	1.154 1500@1.18	7500@1.18	---	---	986,384	1,027	1,138,043.18	252,840.96	0.512	1.968	50101010
60,348,000	0.580	0.0502	0.05	0.07	04/06/2020	05/08/2019	---	ΕΛΛΗΝ. ΧΡΗΜΑΤΙΣΤΗΡΙΑ Χ.Α. (ΚΟ)	2.995	2.22 #	2.93	03/08/2020	2.93	2.895	3.005	2.995	2.961 300@2.99	4990@3.00	---	---	97,857	327	289,735.47	180,742.26	2.54	5.05	30202015
305,635,185	2.18	0.4	0.75	0.5	29/06/2020	01/10/2003	---	ΕΛΛΗΝΙΚΑ ΠΕΤΡΕΛΑΙΑ (ΚΟ)	5.3	0.95 #	5.25	03/08/2020	5.25	5.24	5.35	5.3	5.302 1061@5.30	169@5.35	---	---	25,551	183	135,475.37	1,619,866.48	4.4	8.8	60101000
106,500,000	0.600	0.2	0.27	0.38	30/06/2020	28/01/2000	---	ΕΥΔΑΠ (ΚΟ)	6.6	-0.45 €	6.63	03/08/2020	6.69	6.59	6.69	6.6	6.615 9@6.61	400@6.69	---	---	44,216	296	292,481.83	702,900.00	4.95	7.78	65102030
110,782,980	0.750	1.3	1.3	1.1507	24/06/2020	04/11/2013	---	ΜΟΤΟΡ ΟΪΛ (ΚΟ)	11.2	-0.71 €	11.28	03/08/2020	11.4	11.13	11.4	11.2	11.215 716@11.20	7@11.30	---	---	104,292	758	1,169,601.11	1,240,769.38	8.6	21.24	60101020
142,891,161	0.970	0.32	0.36	0.3617	24/06/2020	07/07/2017	---	ΜΥΤΙΛΗΝΑΙΟΣ (ΚΟ)	7.955	1.73 #	7.82	03/08/2020	7.81	7.81	7.955	7.955	7.869 100@7.94	1740@7.96	---	---	210,518	750	1,656,536.30	1,136,699.19	4.896	10.39	50203000
25,000,000	2.00	0.1712	0.424	0.5388	27/07/2020	08/08/2003	---	ΟΛΠ (ΚΟ)	16.3	0.12 #	16.28	03/08/2020	16.28	16.12	16.42	16.3	16.265 5@16.20	169@16.32	11.50	2019	1,848	46	30,058.14	407,500.00	12.96	23	50206060
334,707,816	0.300	0.4	0.7	0.3	21/07/2020	25/04/2001	---	ΟΠΑΠ (ΚΟ)	7.94	1.02 #	7.86	03/08/2020	7.92	7.83	7.985	7.94	7.913 16191@7.94	158@7.97	---	---	378,816	905	2,997,448.95	2,657,580.06	5.4	12.648	40501020
470,174,576	2.83	0.3529	0.5245	0.5554	09/07/2020	18/06/1998	---	ΟΤΕ (ΚΟ)	12.5	1.63 #	12.3	03/08/2020	12.3	12.29	12.7	12.5	12.53 14@12.48	7@12.57	---	---	615,110	1,360	7,707,307.13	5,877,182.20	9.01	14.39	15102015
436,659,164	6.00	---	---	---	16/05/2008	31/07/2017	---	ΠΕΙΡΑΙΩΣ ΤΡΑΠΕΖΑ (ΚΟ)	1.245	8.26 #	1.15	03/08/2020	1.15	1.141	1.245	1.245	1.193 5000@1.22	472@1.25	---	---	622,523	836	742,380.42	543,640.66	0.92	3.394	30101010
69,877,484	0.780	(0.14)	0.1489	0.167	11/05/2020	13/06/2018	---	ΣΑΡΑΝΤΗΣ ΓΡ. (ΚΟ)	8.6	2.26 #	8.41	03/08/2020	8.4	8.4	8.63	8.6	8.541 433@8.52	1702@8.60	---	---	11,874	107	101,410.65	600,946.36	5.2	9.2	45201020
113,918,936	0.300	0.0419	---	0.1745	22/06/2020	05/03/2020	---	ΤΕΡΝΑ ΕΝΕΡΓΕΙΑΚΗ (ΚΟ)	11.2	1.82 #	11	03/08/2020	11	10.82	11.2	11.2	11.072 1000@11.04	1011@11.20	---	---	63,432	383	702,290.48	1,275,892.08	5.44	11.2	65101010

Κύρια Αγορά - Μέσης Συναλλακτικής Δραστηριότητας

13,126,020	0.490	---	---	---	08/07/2010	06/09/2019	---	A.S. COMPANY (ΚΟ)	1.96	2.08 #	1.92	03/08/2020	1.855	1.845	1.96	1.96	1.853 352@1.87	54@1.96	---	---	1,115	13	2,066.06	25,727.00	1.69	2.99	40401030
129,514,137	0.300	---	---	---	01/07/2008	21/02/2020	---	AVE (ΚΟ)	0.19	-1.30 €	0.1925	03/08/2020	0.195	0.19	0.195	0.19	0.191 2000@0.186	995@0.190	---	---	6,807	11	1,298.37	24,607.69	0.12	0.38	40301010
35,764,593	2.10	0.035	0.055	0.039	01/04/2020	25/11/2019	---	BRIQ PROPERTIES (ΚΟ)	1.67	3.41 #	1.615	03/08/2020	1.625	1.625	1.675	1.67	1.654 41@1.67	350@1.68	4.08	2019	32,866	61	54,371.74	59,726.87	1.5	2.3	35102030
15,816,009	0.300	---	---	---	01/07/2009	17/07/2000	---	BYTE COMPUTER (ΚΟ)	0.898	4.42 #	0.86	03/08/2020	0.85	0.85	0.9	0.898	0.895 100@0.858	1200@0.900	---	---	709	6	634.48	14,202.78	0.515	1.24	10101010
101,12																											

Πληθος Χρεογράφων	Ονομ. Αξία	Μερίσματα [1]	Ημερ.Τελευτ. Αποκοπής	Αποκοπής Δικαίωμα	Σημ. Χρεόγραφα	Τιμή κλεισίματος	% μεταβ.	Προηγ. Κλείσιμο ημ/νία	Άνοιγμα	Κατωτ Τιμή	Ανωτ Τιμή	Τελ Τιμή	Σταθμ Τιμή	Τελευταία ζήτηση [7]	Τελευταία προσφορά [7]	Ρ/Ε μετά φ.	Χρήστ	Όγκος	Πράξεις	Αξία Συναλλαγών[8]	Χ.Α. Εταιρείας (χιλ. €) [3,5]	Χαμηλό έτους	Υψηλό έτους	Κλάδος [4]					
20,578,374	0.620	0.1	---	0.04	20/07/2020	18/05/2015	---	INFORM Π. ΛΥΚΟΣ (ΚΟ)	1.03	1.98	#	1.01	03/08/2020	1.03	1.03	1.03	1.03	50@0.992	39@1.05	---	---	33	1	33.99	21,195.73	0.66	1.7	50205030	
76,000,000	1.00	---	---	---	03/07/2007	17/09/2018	---	INTRACOM HOLDINGS (ΚΟ)	0.629	1.94	#	0.617	03/08/2020	0.629	0.605	0.63	0.629	0.62	1000@0.625	2350@0.630	---	---	60,929	97	37,796.88	47,804.00	0.28	0.915	15101010
30,477,156	0.300	---	---	---	12/08/2008	17/10/2017	---	INTRAKAT (ΚΟ)	1.25	---	~	1.25	03/08/2020	1.235	1.23	1.26	1.25	1.244	100@1.25	85@1.26	---	---	6,918	22	8,603.01	38,096.45	0.58	1.8	50101010
4,419,616	1.58	---	---	---	21/07/2011	04/03/2015	---	MEDICON ΕΛΛΑΣ (ΚΟ)	1.72	-1.71	€	1.75	03/08/2020	1.8	1.72	1.86	1.72	1.771	125@1.72	212@1.83	---	---	4,637	29	8,210.35	7,601.74	1.5	2.98	20102010
468,700	0.73	4.869	---	---	25/04/2019	21/05/2004	---	MERMEREN KOMB. A.D. PR. (ΕΛΠ)	47.1	2.39	#	46	03/08/2020	47	47	47.3	47.3	47.138	5@43.00	19@47.20	1.10	2019	13	4	612.80	22,075.77	40	67.8	55102000
10,500,000	0.950	---	---	---	24/06/2008	30/06/2017	---	MEVACO (ΚΟ)	1.33	0.76	#	1.32	03/08/2020	1.33	1.33	1.33	1.33	1.33	444@1.30	431@1.33	31.28	2019	4	2	5.32	13,965.00	1.24	1.87	55102015
3,953,090	0.300	0.16	0.15	0.5	04/06/2020	05/12/2012	---	PAPERPACK (ΚΟ)	4.9	2.08	#	4.8	03/08/2020	4.9	4.9	4.9	4.9	4.9	5@4.90	91@5.00	9.91	2019	100	1	490.00	19,370.14	3.98	6.1	50203030
11,812,193	0.470	---	---	---	26/05/2020	07/04/2020	---	PROFILE (ΚΟ)	3.66	1.10	#	3.62	03/08/2020	3.62	3.58	3.66	3.66	3.607	1400@3.62	23298@3.66	---	---	7,161	32	25,830.36	43,232.63	2.12	4.34	10101010
27,345,120	0.280	---	---	---	18/07/2005	26/02/2014	---	QUALITY & RELIABILITY (ΚΟ)	0.208	0.97	#	0.206	03/08/2020	0.206	0.2	0.21	0.208	0.204	1290@0.200	482@0.208	---	---	12,757	45	2,596.07	5,687.78	0.17	0.305	10101010
35,740,896	1.33	---	---	---	05/09/2008	21/07/2020	---	QUEST ΣΥΜΜΕΤΟΧΩΝ (ΚΟ)	7.8	2.63	#	7.6	03/08/2020	7.74	7.58	7.88	7.8	7.767	2752@7.80	3000@7.84	---	---	49,387	191	383,595.46	278,778.99	5.6	9.76	10101010
57,434,884	1.31	---	---	---	05/06/2008	12/06/2009	---	REDS (ΚΟ)	0.898	1.35	#	0.886	03/08/2020	0.828	0.828	0.898	0.898	0.875	680@0.832	97@0.898	---	---	5,493	16	4,806.83	51,576.53	0.752	1.47	35101010
6,456,530	1.08	---	---	0.065	09/07/2020	02/08/2010	---	SPACE HELLAS (ΚΟ)	4.42	-1.34	€	4.48	03/08/2020	4.52	4.35	4.52	4.42	4.421	38@4.42	495@4.48	---	---	1,134	7	5,012.90	28,537.86	3.02	5.88	15101010
15,627,315	0.300	---	---	---	16/11/1992	24/07/2019	---	UNIBIOS (ΚΟ)	0.258	2.38	#	0.252	03/08/2020	0.242	0.242	0.258	0.258	0.249	1500@0.245	41@0.258	---	---	3,799	15	944.08	4,031.85	0.186	0.463	50204000
144,321,516	0.300	---	---	---	01/07/2011	22/01/2020	---	ΑΒΑΞ Α.Ε. (ΚΟ)	0.4035	2.67	#	0.393	03/08/2020	0.393	0.393	0.405	0.4035	0.4	3000@0.400	54@0.404	---	---	67,613	74	27,072.86	58,233.73	0.2225	0.64	50101010
32,413,681	0.370	---	---	---	15/07/2009	11/05/2000	---	ΑΛΟΥΜΥΛΑ (ΚΟ)	0.822	0.49	#	0.818	03/08/2020	0.832	0.78	0.832	0.822	0.811	1100@0.812	500@0.820	---	---	9,173	44	7,442.38	26,644.05	0.431	1.62	55102035
24,060,000	0.300	0.01	0.015	0.035	05/05/2020	01/07/2019	---	ΓΕΝΙΚΗ ΕΜΠΟΡΙΟΥ (ΚΟ)	0.7	0.72	#	0.695	03/08/2020	0.685	0.68	0.7	0.7	0.686	50@0.695	660@0.700	15.13	2019	740	6	507.50	16,842.00	0.54	1.13	50205010
34,720,000	0.310	---	---	---	16/06/2010	01/08/2007	---	ΔΡΟΜΕΑΣ (ΚΟ)	0.3	-2.28	€	0.307	03/08/2020	0.295	0.295	0.307	0.3	0.298	200@0.294	1995@0.299	---	---	15,305	42	4,556.97	10,416.00	0.25	0.485	40202015
13,673,200	0.880	---	---	---	18/07/2008	26/07/2001	---	ΕΒΡΟΦΑΡΜΑ (ΚΟ)	0.78	4.00	#	0.75	03/08/2020	0.78	0.778	0.78	0.78	0.78	120@0.752	436@0.780	---	---	210	9	163.80	10,665.10	0.61	1.375	45102020
27,848,000	0.300	0.0034	---	---	20/08/2018	02/09/2003	---	ΕΙΔΗΣΟΦΟΝΙΚΗ ΕΛΛΑΣ (ΚΟ)	0.47	---	~	0.47	03/08/2020	0.47	0.47	0.47	0.47	0.47817584@0.470	6500@0.472	---	---	42,320	15	19,890.40	13,088.56	0.199	0.53	15102015	
11,250,000	0.520	---	0.04	---	22/07/2019	09/11/2015	---	ΕΚΤΕΡ (ΚΟ)	0.799	-0.37	€	0.888	03/08/2020	0.787	0.783	0.807	0.799	0.796	8@0.794	500@0.802	---	---	6,446	18	5,129.56	8,988.75	0.54	1.33	50101010
18,410,839	1.00	---	---	---	07/07/2009	10/09/2010	---	ΕΛΑΣΤΡΟΝ (ΚΟ)	0.93	4.73	#	0.802	03/08/2020	0.898	0.898	0.952	0.93	0.937	200@0.900	300@0.948	---	---	22,370	40	20,949.60	17,122.08	0.6	1.58	55102010
375,241,586	0.390	---	0.03	0.03	01/06/2020	14/07/2006	---	ΕΛΒΑΛΧΑΚΟΡ (ΚΟ)	1.2	-1.64	€	1.22	03/08/2020	1.222	1.184	1.23	1.2	1.203	375@1.20	30@1.21	---	---	57,603	123	69,296.23	450,289.90	0.83	1.836	55102015
31,734,530	1.60	---	---	---	09/07/2007	19/07/2006	---	ΕΛΓΕΚΑ (ΚΟ)	0.319	---	~	0.319	03/08/2020	0.3	0.3	0.325	0.319	0.318	1000@0.275	350@0.320	---	---	3,160	7	1,003.30	10,123.32	0.214	0.565	45201010
19,864,886	5.60	0.672	0.672	0.672	26/03/2020	02/07/2008	---	ΕΛΛΑΔΟΣ ΤΡΑΠΕΖΑ (ΚΟ)	13.14	0.61	#	13.06	03/08/2020	13.12	12.8	13.14	13.14	12.927	11@12.86	181@13.14	---	---	11,635	94	150,403.02	261,024.60	11.9	16.68	30101010
26,730,187	0.520	0.04	0.06	0.04	27/07/2020	01/08/2017	---	ΕΛΤΟΝ (ΚΟ)	1.27	2.01	#	1.245	03/08/2020	1.245	1.24	1.27	1.27	1.246	123@1.24	238@1.26	---	---	3,862	18	4,811.74	33,947.34	1.02	1.85	50205010
30,000,000	0.050	(0.0217)	(0.03)	---	28/06/2019	11/06/2020	---	ΕΝΤΕΡΣΟΦΤ (ΚΟ)	1.54	-0.65	€	1.55	03/08/2020	1.56	1.53	1.58	1.54	1.546	55@1.50	200@1.59	---	---	3,030	14	4,685.50	46,200.00	0.9	1.6	10101015
36,300,000	1.12	0.221	0.126	0.268	09/07/2020	12/12/2007	---	ΕΥΑΘ (ΚΟ)	3.94	1.55	#	3.88	03/08/2020	3.99	3.9	3.99	3.9	3.94	200@3.91	488@3.97	---	---	180	4	709.20	143,022.00	3.06	5	65102030
27,503,677	0.630	0.12	0.13	0.2446	06/05/2020	18/10/1999	---	ΕΥΡΩΠΑΪΚΗ ΠΙΣΤΗ (ΚΟ)	3.43	1.48	#	3.38	03/08/2020	3.44	3.36	3.45	3.43	3.41	283@3.42	410@3.44	---	---	18,234	88	62,175.22	94,337.61	2.7	5.24	30302010
114,320,400	0.100	(0.0175)	(0.0575)	---	23/03/2020	05/08/2019	---	ΙΚΤΙΝΟΣ ΕΛΛΑΣ (ΚΟ)	0.588	4.81	#	0.561	03/08/2020	0.56	0.551	0.588	0.588	0.561	400@0.580	25000@0.590	---	---	214,038	187	120,139.85	67,220.40	0.53	1.206	50101035
8,226,132	0.900	---	---	---	15/05/2009	13/10/2014	---	ΙΛΥΔΑ (ΚΟ)	0.446	---	~	0.446	03/08/2020	0.446	0.446	0.446	0.446	0.446	1000@0.422	1392@0.444	---	---	1,400	1	624.40	3,668.85	0.171	0.525	10101015
8,298,467	0.400	---	---	---	30/08/1993	08/05/2013	---	ΙΝΤΕΑΛ ΟΜΙΛΟΣ (ΚΟ)	1.05	---	~	1.05	03/08/2020	---	---	---	---	---	357@0.900	1000@1.00	---	---	---	---	---	8,713.39	0.82	1.42	10102030
34,986,430	0.440	---	---	---	25/07/2008	23/02/2010	---	ΙΝΤΕΡΓΟΥΝΤ-ΕΥΛΕΜΠΟΡΙΑ (ΚΟ)	0.154	---	~	0.154	03/08/2020	---	---	---	---	---	2000@0.108	2775@0.149	---	---	---	---	---	6,080.96	0.125	0.187	50205010
8,424,900	0.500	---	---	---	12/07/2010	04/07/2019	---	ΙΝΤΕΡΤΕΚ (ΚΟ)	0.54	0.37	#	0.538	03/08/2020	0.453	0.453	0.54	0.54	0.482	6000@0.500	100@0.502	---	2019	335	6	161.33	4,549.45	0.402	0.925	50205010
19,804,134	0.300	---	---	---	01/07/2004	06/11/2017	---	ΚΕΚΡΩΦ (ΚΟ)	2.295	-0.65	€	2.31	03/08/2020	2.28	2.26	2.35	2.295	2.298	139@2.27	2500@2.30	---	2019	11,278	80	25,916.78	45,450.49	0.87	2.45	35101010
40,219,218	0.260	---	---	---	02/07/2018	10/06/2019	---	ΚΛΟΥΚΙΝΑΣ - ΛΑΠΠΑΣ (ΚΟ)	0.526	3.14	#	0.51	03/08/2020	0.51	0.508	0.53	0.526	0.51	130@0.504	977@0.526	---	---	3,585	9	1,826.84	21,155.31	0.352	0.834	50101010
11,510,102	0.890	---	---																										

Πληθος Χρεογράφων	Όνομ. Αξία	Μερίσματα [1]			Ημερ. Τελευτ. ΑποκοπήΣ		Σημ.	Χρεόγραφο	Τιμή κλεισίματος	% μεταβ.	Προηγ. Κλεισιμο- ημ/νία	Άνοιγμα	Κατωτ Τιμή	Ανωτ Τιμή	Τελ Τιμή	Σταθμ Τιμή	Τελευταία ζήτηση [7]	Τελευταία προσφορά [7]	Ρ/Ε μετά φ.	Χρήστ.	Όγκος	Πράξεις	Αξία Συναλλαγών[8]	Χ.Α. Εταιρείας (χιλ. €) [3,5]	Χαμηλό έτους	Υψηλό έτους	Κλάδος [4]	
		2017	2018	2019	Μέρισμα [2]	Δικαιώμα																						
6,200,000	0.500	---	---	---	22/06/2010	01/11/1995	---	ΛΑΔΕΝΗΣ Α.Ε. "ΜΙΝΕΡΒΑ" (ΚΟ)	0.242	---	0.242	03/08/2020	---	---	---	---	---	2000@0.170	2450@0.236	---	---	---	---	---	1,500.40	0.2	0.775	40204020
9,819,370	0.690	---	---	---	14/08/2007	09/01/2004	---	ΜΑΘΙΟΣ ΠΥΡΙΜΑΧΑ (ΚΟ)	0.406	---	0.406	03/08/2020	---	---	---	---	---	150@0.342	4000@0.400	---	---	---	---	---	3,986.66	0.312	0.73	55101000
29,250,000	0.360	---	---	0.02	01/07/2020	25/04/2019	---	ΜΟΤΟΔΥΝΑΜΙΚΗ (ΚΟ)	0.968	---	0.968	03/08/2020	---	---	---	---	---	2000@0.880	500@0.900	---	---	---	---	---	28,314.00	0.725	1.79	40401030
32,188,050	1.04	---	---	---	21/07/2008	20/01/2000	---	ΜΟΥΖΑΚΗΣ (ΚΟ)	0.35	-2.24	€ 0.358	03/08/2020	0.372	0.341	0.372	0.35	0.348	100@0.335	100@0.370	---	---	2,050	8	713.10	11,265.82	0.256	0.515	55101020
10,080,000	3.00	0.45	0.57	1.17	06/07/2020	27/08/2001	---	ΟΛΘ (ΚΟ)	21.8	3.32	# 21.1	03/08/2020	21.1	21	22	21.8	21.39	1236@21.40	64@21.80	13.36	2019	3,541	38	75,743.30	219,744.00	18.05	28.2	50206060
4,971,466	1.46	---	---	---	04/07/2007	08/10/2003	---	ΠΑΪΡΗΣ ΠΛΑΣΤΙΚΩΝ (ΚΟ)	0.294	---	0.294	03/08/2020	---	---	---	---	---	424@0.210	2000@0.270	---	---	---	---	---	1,461.61	0.188	0.5	50203030
25,118,410	0.560	---	---	---	17/08/2000	29/04/2020	---	ΠΑΠΟΥΤΖΑΝΗΣ (ΚΟ)	2.04	2.00	# 2	03/08/2020	2	2	2.09	2.04	2.007	1500@2.03	270@2.07	46.36	2018	100,058	57	200,812.15	51,241.56	0.96	2.09	45201020
7,070,400	0.930	---	---	---	30/11/2016	06/05/2016	---	ΠΕΤΡΟΠΟΥΛΟΣ ΠΕΤΡΟΣ (ΚΟ)	4.14	---	0.414	03/08/2020	4.12	4.1	4.14	4.14	4.132	50@4.10	750@4.16	---	---	7,231	31	29,879.98	29,271.46	4	8.05	50206015
22,075,665	0.330	0.07	0.07	0.02	02/07/2020	27/04/2015	---	ΠΛΑΙΣΙΟ COMPUTERS (ΚΟ)	2.8	---	0.28	03/08/2020	2.83	2.77	2.83	2.8	2.806	180@2.75	657@2.76	---	---	4,005	41	11,237.26	61,811.86	1.885	3.84	40401010
43,741,452	0.660	0.0471	0.0444	0.0458	17/07/2020	01/11/1999	---	ΠΛΑΣΤΙΚΑ ΘΡΑΚΗΣ (ΚΟ)	1.974	2.49	# 1.926	03/08/2020	1.96	1.944	1.976	1.974	1.954	698@1.97	399@1.98	---	---	26,035	91	50,859.66	86,345.63	1.23	2.15	50203015
21,912,599	0.300	---	---	---	11/04/2011	23/02/2007	---	ΡΕΒΟΪΑ (ΚΟ)	0.612	-2.24	€ 0.626	03/08/2020	0.608	0.608	0.624	0.624	0.612	165@0.608	957@0.624	4.47	2019	290	4	177.51	13,410.51	0.55	0.975	60101020
28,438,268	0.300	---	---	---	21/08/2006	24/11/1999	---	ΣΠΥΡΟΥ ΑΓΡ. ΟΙΚ. (ΚΟ)	0.167	-0.89	€ 0.1685	03/08/2020	0.167	0.165	0.1695	0.167	0.167	50@0.165	350@0.167	---	---	2,298	19	383.79	4,749.19	0.093	0.28	45102010
40,693,350	5.00	---	---	---	03/07/2006	26/05/2015	---	ΤΕΧΝΙΚΗ ΟΛΥΜΠΙΑΚΗ (ΚΟ)	1.43	2.58	# 1.394	03/08/2020	1.404	1.35	1.44	1.43	1.391	820@1.42	817@1.43	---	---	48,182	225	67,005.39	58,191.49	1.15	2.68	40202010
1,524,000	0.300	---	---	---	06/07/2007	06/02/2013	---	ΤΖΙΡΑΚΙΑΝ ΠΡΟΦΙΛ (ΚΟ)	1.98	---	0.198	03/08/2020	---	---	---	---	---	10@1.80	130@1.98	---	2019	---	---	---	3,017.52	1.2	4.28	55102010
10,203,575	0.730	---	---	---	16/07/2007	18/10/1999	---	ΦΙΕΡΑΤΕΣ (ΚΟ)	0.329	---	0.329	03/08/2020	---	---	---	---	---	400@0.265	265@0.327	---	2019	---	---	---	3,356.98	0.262	0.79	55101020
8,340,750	1.16	---	---	---	25/06/2009	17/09/2018	---	ΧΑΪΔΕΜΕΝΟΣ (ΚΟ)	0.54	---	0.54	03/08/2020	---	---	---	---	---	2300@0.486	49@0.565	---	2019	---	---	---	4,504.01	0.46	1.09	50205030

Κύρια Αγορά - Χαμηλής Συναλλακτικής Δραστηριότητας

14,000,000	4.15	---	---	---	23/04/2010	29/06/1999	---	ΑΛΡΗΑ ΑΣΤΙΚΑ ΑΚΙΝΗΤΑ (ΚΟ)	6.45	---	6.45	03/08/2020	---	---	---	---	---	10@6.10	650@6.85	---	---	---	---	---	90,300.00	5.2	7.8	35101015	
215,805,843	0.300	---	0.05	---	17/01/2020	29/12/2010	---	ΑΤΤΙΚΑ ΣΥΜΜΕΤΟΧΩΝ (ΚΟ)	0.892	1.59	# 0.878	03/08/2020	0.89	0.89	0.892	0.892	0.891	250@0.860	50@0.900	---	---	1,300	2	1,158.40	192,498.81	0.782	1.465	40501015	
9,907,500	0.300	---	---	---	06/10/2005	13/02/2002	---	ΣΡΙ (ΚΟ)	0.412	---	0.412	03/08/2020	---	---	---	---	---	---	1000@0.446	---	2018	---	---	---	4,081.89	0.316	0.61	10102030	
11,720,024	0.540	---	---	0.0632	13/07/2020	30/08/2019	---	ΕΛΕΧΟΡΑΚΚ (ΚΟ)	6.25	---	6.25	03/08/2020	---	---	---	---	---	400@6.05	80@6.30	---	---	---	---	---	73,250.15	5.4	8.3	50203030	
10,500,000	4.00	0.31	0.36	0.36	02/07/2020	02/08/2016	---	INTERCONTINENTAL (ΚΟ)	6.4	---	6.4	03/08/2020	---	---	---	---	---	100@6.30	100@6.45	---	---	---	---	---	67,200.00	5.9	8.35	35102000	
4,740,000	0.860	---	---	---	14/03/2003	---	---	LOGISMOS (ΚΟ)	0.72	---	0.72	03/08/2020	---	---	---	---	---	---	676@0.765	---	2019	---	---	---	3,412.80	0.448	0.88	10101015	
150,520,505	0.500	---	---	---	25/04/2014	10/06/2020	---	TRASTOR Α.Ε.Ε.Α.Π. (ΚΟ)	0.86	---	0.86	03/08/2020	---	---	---	---	---	750@0.845	1000@0.900	27.29	2018	---	---	---	129,447.63	0.78	1.14	35102000	
401,136	14.50	0.75	---	---	05/04/2018	31/12/2019	---	ΑΝΔΡΟΜΕΔΑ ΑΕΕΧ (ΚΟ)	21	---	21	03/08/2020	19.5	19.5	19.5	19.5	19.5	10@19.60	1000@22.00	3.54	2019	2	1	39.00	8,423.86	18.8	27	30202010	
15,300,000	0.300	---	---	---	30/07/2009	13/12/1999	---	ΑΤΤΙΚΕΣ ΕΚΔΟΣΕΙΣ (ΚΟ)	0.28	---	0.28	03/08/2020	---	---	---	---	---	---	---	---	---	---	---	---	4,284.00	0.22	0.428	40301030	
18,810,000	0.400	---	---	---	08/07/2010	14/11/2007	---	ΒΑΡΒΕΡΗΣ Ν. - MODA BAGNO (ΚΟ)	0.308	---	0.308	03/08/2020	---	---	---	---	---	1000@0.282	775@0.324	---	---	---	---	---	5,793.48	0.21	0.64	40401025	
23,986,500	1.05	---	---	---	26/06/2009	15/03/2000	---	ΒΙΟΚΑΡΠΕΤ (ΚΟ)	0.635	9.48	# 0.58	03/08/2020	0.58	0.58	0.635	0.63	0.63	701@0.635	---	---	---	2,830	13	1,781.72	15,231.43	0.482	1.4	50101035	
6,325,000	0.600	0.15	0.103	---	04/07/2019	17/02/2014	---	ΒΟΓΙΑΤΖΟΓΛΟΥ SYSTEMS (ΚΟ)	1.83	-1.08	€ 1.85	03/08/2020	1.83	1.83	1.83	1.83	1.83	500@1.68	1656@1.82	---	---	150	1	274.50	11,574.75	1.4	2.44	50205010	
8,418,750	0.300	0.28	0.32	---	12/06/2019	27/06/2012	---	ΓΕΚΕ (ΚΟ)	3.94	---	3.94	03/08/2020	---	---	---	---	---	118@3.98	---	9.67	2019	---	---	---	33,169.88	3.36	5.7	40501025	
15,000,000	0.300	---	---	---	06/07/2007	18/07/2000	---	ΔΑΙΟΣ ΠΛΑΣΤΙΚΑ (ΚΟ)	3	---	3	03/08/2020	---	---	---	---	---	450@2.70	235@3.30	---	---	---	---	---	45,000.00	2.62	3.28	50203015	
3,307,500	0.210	---	---	---	11/08/2010	04/12/2019	---	ΕΛΒΕ Α.Β.Ε.Ε. (ΚΟ)	3.4	---	3.4	03/08/2020	---	---	---	---	---	100@3.28	300@3.70	---	---	---	---	---	11,245.50	2.94	4.5	40204020	
23,828,130	0.500	0.06	0.05	---	22/07/2019	17/02/2009	---	ΕΛΙΝΟΙΑ (ΚΟ)	1.48	---	1.48	03/08/2020	---	---	---	---	---	1200@1.45	598@1.53	---	---	---	---	---	35,265.63	1.35	1.9	60101020	
122,156,754	0.440	---	---	---	12/06/2020	28/03/2018	---	ΙΑΣΩ (ΚΟ)	1.22	---	1.22	03/08/2020	---	---	---	---	---	125@1.22	2038@1.30	---	---	---	---	---	149,031.24	1.15	1.48	20101010	
86,735,980	0.310	---	---	---	06/07/2009	02/01/2002	---	ΙΑΤΡΙΚΟ ΑΘΗΝΩΝ (ΚΟ)	1.21	---	1.21	03/08/2020	1.23	1.22	1.23	1.23	1.222	1@1.23	2457@1.23	---	---	---	---	---	14.66	104,950.54	1.09	2.35	20101025
2,566,836	0.440	---	---	---	13/08/2010	09/01/2007	---	ΙΝΤΕΡΓΟΥΝΤ-ΞΥΛΕΜΠΟΡΙΑ (ΠΟ)	0.27	---	0.27	03/08/2020	---	---	---	---	---	---	3574@0.244	---	---	---	---	---	---	6,080.96	0.27	0.382	50205010
9,742,920	0.400	---	---	---	12/08/2016	14/07/2000	---	ΚΑΡΑΜΟΛΕΓΚΟΣ (ΚΟ)	1.46	---	1.46	03/08/2020	---	---	---	---	---	---	244@1.53	---	---	---	---	---	---	14,224.66	1.24	2.14	45102020
2,760,000	11.83	9.2	9.5	9.4	29/06/2020	16/07/1990	---	ΚΑΡΕΛΙΑ (ΚΟ)	258	---	258	03/08/2020	---	---	---	---	---	7@252.00	4@260.00	---	---	---	---	---	712,080.00	228	302	45103010	

Ημερήσιο Δελτίο Τιμών

Έτος: 141 Αύξων Αριθμός Συνεδρίασης: 145

Ενότητα 2: Αναλυτικά Στοιχεία Συνλλαγών Χρεογράφων

Τρίτη, 4 Αυγούστου, 2020

Πληθος Χρεογράφων	Ονομ. Αξία	Μερίσματα [1]			Ημερ.Τελευτ.Αποκοπής		Σημ.	Χρεόγραφο	Τιμή κλεισίματος	% μεταβ.	Προηγ. Κλεισίμο-ημ/τία		Άνοιγμα	Κατωτ Τιμή	Ανωτ Τιμή	Τελ Σταθμ Τιμή	Τελευταία ζήτηση [7]	Τελευταία προσφορά [7]	Ρ/Ε μετά φ.	Χρήστ.	Όγκος	Πράξεις	Αξία Συνλλαγών[8]	Χ.Α. Εταιρείας (χιλ. €) [3,5]		Υψηλό έτους	Κλάδος [4]		
		2017	2018	2019	Μέρησμα [2]	Δικαιώμα					3ημ.	4ημ.												Χαμηλό έτους					
6,700,000	0.800	0.028	0.043	0.053	15/07/2020	29/05/2014	---	ΚΕΠΕΝΟΥ ΜΥΛΟΙ (ΚΟ)	1.88	---	1.88	03/08/2020	1.7	1.7	1.88	1.88	1.858	700@1.75	71@1.88	9.23	2019	33	2	61.32	12,596.00	1.56	2.58	45102020	
18,017,472	0.360	---	---	---	15/06/2010	28/08/2017	---	ΚΤΗΜΑ Κ. ΛΑΖΑΡΙΔΗ (ΚΟ)	1.005	-6.94	€	1.08	03/08/2020	1.08	1.005	1.11	1.005	1.044	120@1.00	845@1.10	---	---	415	7	433.23	18,107.56	0.91	1.55	45101015
21,364,000	1.12	0.2	0.2	---	29/07/2019	10/08/2005	---	ΛΑΜΨΑ (ΚΟ)	20	0.50	#	19.9	03/08/2020	19.6	19.6	20	20	19.942	100@19.80	100@20.20	---	---	225	4	4,487.00	427,280.00	17.5	20.6	40501025
5,939,268	0.620	---	---	---	10/07/2003	03/01/2002	---	ΛΑΝΑΚΑΜ (ΚΟ)	0.99	---	---	0.99	03/08/2020	---	---	---	---	---	1000@1.00	---	2018	---	---	---	5,879.88	0.81	1.3	40401020	
17,120,280	0.940	---	---	0.07	12/06/2020	02/08/2019	---	ΛΟΥΛΗ ΜΥΛΟΙ (ΚΟ)	2.68	---	---	2.68	03/08/2020	2.62	2.62	2.68	2.68	2.623	43@2.62	600@2.66	---	---	1,050	2	2,754.00	45,882.35	2.48	3.74	45102020
8,321,682	0.670	---	---	---	17/08/2007	23/11/1999	---	Ν. ΛΕΒΕΝΤΕΡΗΣ (ΚΟ)	0.153	---	---	0.153	03/08/2020	---	---	---	---	---	377@0.168	---	2019	---	---	---	1,878.16	0.122	0.224	50203000	
2,160,524	0.670	0.0436	---	---	03/12/2018	23/11/1999	---	Ν. ΛΕΒΕΝΤΕΡΗΣ (ΠΟ)	0.28	---	---	0.28	03/08/2020	---	---	---	---	---	1000@0.280	---	2019	---	---	---	1,878.16	0.175	0.294	50203000	
6,340,000	0.600	---	0.05	0.06	14/02/2020	02/12/2019	---	ΝΑΚΑΣ ΜΟΥΣΙΚΗ (ΚΟ)	1.5	-7.98	€	1.63	03/08/2020	1.5	1.5	1.5	1.5	1.5	10@1.50	810@1.70	---	---	100	2	150.00	9,510.00	0.93	2.66	40401030
27,379,200	0.300	0.148	0.294	0.3654	03/07/2020	24/08/2018	---	ΠΛΑΣΤΙΚΑ ΚΡΗΤΗΣ (ΚΟ)	13.5	3.05	#	13.1	03/08/2020	13.45	13.45	13.5	13.5	13.495	1000@13.15	881@13.50	---	---	110	2	1,484.50	369,619.20	8.55	14.9	50203015
255,494,534	3.00	0.22	0.286	0.613	16/04/2020	23/12/2015	---	ΠΡΟΝΤΕΑ (ΚΟ)	7.9	---	---	7.9	03/08/2020	7.9	7.9	7.9	7.9	173@7.90	---	---	---	---	8	1	63.20	2,018,406.82	6.05	8.35	35102000
4,181,450	0.500	---	---	---	21/08/2000	05/03/2002	---	ΣΑΡΑΝΤΟΠΟΥΛΟΣ ΚΥΛ/ΜΥΛΟΙ (ΚΟ)	1.26	---	---	1.26	03/08/2020	1.15	1.15	1.15	1.15	1.15	---	1@1.14	---	---	100	1	115.00	5,268.63	1.15	3.3	45102020

Διαπραγματεύσιμα Αμοιβαία Κεφάλαια (Δ.Α.Κ.)

853,597	---	---	---	---	15/06/2016	---	ALPHA ETF FTSE Athex Large Cap	15.14	1.82	#	14.87	03/08/2020	15.14	15.14	15.14	15.14	15.14	30@14.87	---	---	---	---	1	1	15.14	---	11.3	24.5	12003
---------	-----	-----	-----	-----	------------	-----	--------------------------------	-------	------	---	-------	------------	-------	-------	-------	-------	-------	----------	-----	-----	-----	-----	---	---	-------	-----	------	------	-------

Επιτήρηση

172,599,567	0.300	---	---	---	19/09/2016	5161	FORTHNET (ΚΟ)	0.234	---	---	0.234	03/08/2020	---	---	---	---	610@0.206	5000@0.234	---	---	---	---	---	---	40,388.30	0.186	0.448	15102015				
355,437,751	0.100	---	---	---	07/07/2010	21/09/2017	FRIGOGLASS (ΚΟ)	0.102	---	---	0.102	03/08/2020	0.105	0.102	0.105	0.102	0.10340500@0.100	192178@0.102	---	---	---	---	62,150	23	6,421.80	36,254.65	0.09	0.28	50204000			
51,081,030	1.00	---	---	---	20/08/2007	03/09/2007	LAVIPHARM (ΚΟ)	0.242	-6.92	€	0.26	03/08/2020	0.24	0.24	0.278	0.278	0.242	10@0.250	100@0.270	---	---	---	---	3,390	4	819.30	12,361.61	0.208	0.338	20103015		
16,838,928	0.500	---	---	---	21/05/2008	19/06/2020	PASAL A.E. (ΚΟ)	0.71	---	---	0.71	03/08/2020	0.71	0.71	0.71	0.71	142@0.685	850@0.710	---	---	---	---	300	3	213.00	11,955.64	0.4849	1.1713	35101010			
65,326,268	0.530	---	---	---	04/07/2007	19/07/2006	SATO AE (ΚΟ)	0.028	---	---	0.028	03/08/2020	---	---	---	---	---	13200@0.034	---	---	---	---	---	---	---	1,829.14	0.0125	0.0345	40202015			
13,191,620	0.620	---	---	---	04/08/2010	09/09/2002	YALCO - ΚΩΝΣΤΑΝΤΙΝΟΥ (ΚΟ)	0.0765	---	---	0.0765	03/08/2020	---	---	---	---	---	---	4000@0.092	---	---	---	---	---	---	1,009.16	0.05	0.0915	40202020			
13,000,000	1.00	---	---	---	01/08/2007	07/04/2000	ΑΚΡΙΤΑΣ (ΚΟ)	0.32	---	---	0.32	03/08/2020	---	---	---	---	---	70@0.276	70@0.320	---	---	---	---	---	---	4,160.00	0.27	0.5	50101035			
185,373,016	0.300	---	---	---	02/07/2008	28/02/2011	ΑΝΕΚ (ΚΟ)	0.0435	---	---	0.0435	03/08/2020	---	---	---	---	---	5000@0.040	1206@0.044	---	---	---	---	---	---	8,383.17	0.03	0.072	40501015			
312,163	0.300	---	---	---	02/07/2008	28/02/2011	ΑΝΕΚ (ΠΟ '90)	0.072	---	---	0.072	03/08/2020	---	---	---	---	---	---	---	---	---	---	---	---	---	8,383.17	0.058	0.072	40501015			
2,969,713	0.300	---	---	---	02/07/2008	28/02/2011	ΑΝΕΚ (ΠΟ '96)	0.1	---	---	0.1	03/08/2020	---	---	---	---	---	---	51@0.080	---	---	---	---	---	---	8,383.17	0.08	0.1	40501015			
4,737,503	0.320	---	---	---	22/06/2005	22/09/2015	ΒΑΡΑΓΚΗΣ (ΚΟ)	0.128	---	---	0.128	03/08/2020	---	---	---	---	---	---	---	---	---	---	---	---	---	606.40	0.103	0.16	40202015			
6,330,002	0.300	---	---	---	25/06/2002	15/03/2019	ΒΑΡΒΑΡΕΣΟΣ (ΚΟ)	0.398	---	---	0.398	03/08/2020	---	---	---	---	---	---	414@0.320	---	2019	---	---	---	---	2,519.34	0.282	0.525	55101020			
17,579,754	4.16	---	---	---	18/08/2006	02/08/2010	ΒΙΟΤΕΡ (ΚΟ)	0.096	---	---	0.096	03/08/2020	---	---	---	---	---	---	1166@0.077	---	---	---	---	---	---	1,687.66	0.041	0.096	50101010			
4,968,600	2.88	---	---	---	01/07/1998	14/12/1998	ΒΙΣ (ΚΟ)	0.845	---	---	0.845	03/08/2020	---	---	---	---	---	---	50@0.845	---	---	2019	---	---	---	4,198.47	0.62	1.26	50203030			
15,878,748	0.480	---	---	---	10/07/2006	22/03/2004	ΔΟΜΙΚΗ ΚΡΗΤΗΣ (ΚΟ)	0.258	-12.25	€	0.294	03/08/2020	0.26	0.258	0.26	0.258	0.259	329@0.258	1900@0.288	---	---	---	---	9,980	9	2,579.84	4,096.72	0.109	0.322	50101010		
51,754,364	0.300	---	---	---	23/12/2003	24/01/2007	ΕΠΙΛΕΚΤΟΣ (ΚΟ)	0.169	14.97	#	0.147	03/08/2020	0.169	0.169	0.169	0.169	0.169	2400@0.127	600@0.167	---	---	---	---	5,000	5	845.00	8,746.49	0.117	0.25	55101020		
11,125,110	0.300	---	---	---	02/06/2010	06/11/2017	ΕΥΡΩΣΥΜΒΟΥΛΟΙ (ΚΟ)	0.266	17.70	#	0.226	03/08/2020	0.266	0.266	0.266	0.266	0.266	400@0.208	2300@0.266	---	---	---	---	1,000	2	266.00	2,959.28	0.165	0.34	50205020		
156,961,721	0.300	---	---	---	30/05/2013	14/11/2007	ΙΝΤΡΑΛΟΤ (ΚΟ)	0.113	-1.74	€	0.115	03/08/2020	0.111	0.111	0.114	0.113	0.112	3145@0.112	10000@0.114	---	---	---	---	248,666	40	27,818.40	17,736.67	0.072	0.41	40501020		
7,125,216	0.650	---	---	---	01/07/2005	14/12/1999	ΚΡΕΚΑ (ΚΟ)	0.179	---	---	0.179	03/08/2020	---	---	---	---	---	---	2000@0.179	---	2019	---	---	---	---	1,275.41	0.058	0.24	45102010			
7,734,375	1.00	---	---	---	09/07/2007	07/01/2011	ΛΙΒΑΝΗ ΕΚΔΟΤ. ΟΡΓ. (ΚΟ)	0.0505	---	---	0.0505	03/08/2020	---	---	---	---	---	---	---	---	---	---	---	---	---	390.59	0.0505	0.116	40301030			
15,842,391	1.51	---	---	---	15/07/2009	12/05/2000	ΜΠΗΤΡΟΣ ΣΥΜΜΕΤΟΧΙΚΗ (ΚΟ)	0.132	---	---	0.132	03/08/2020	---	---	---	---	---	---	590@0.108	35@0.156	---	---	---	---	---	2,091.20	0.092	0.204	55102010			
119,596,817	0.040	---	---	---	15/07/2008	27/04/2017	ΝΙΚΑΣ (ΚΟ)	0.6	---	---	0.6	03/08/2020	---	---	---	---	---	---	500@0.480	400@0.720	---	---	---	---	---	71,758.09	0.4	0.6	45102020			
24,319,250	0.300	---	---	---	09/07/2002	04/07/2007	ΠΡΩΔΕΥΤΙΚΗ (ΚΟ)	0.166	-0.60	€	0.167	03/08/2020	0.166	0.166	0.166	0.166	0.166	1500@0.166	548@0.175	---	---	---	---	2,000	3	332.00	4,037.00	0.11	0.292	50101010		
10,186,667	1.35	---	---	---	24/06/2008	02/02/2016	ΣΙΔΑΜΑ (ΚΟ)	0.388	-7.62	€	0.42	03/08/2020	0.388	0.388	0.388	0.388	0.388	500@0.360	200@0.420	---	---	---	---	---	---	665	2	258.02	3,952.43	0.192	0.57	55102010

Πληθος Χρεογράφων	Ονομ. Αξία	Μερίσματα [1]			Ημερ. Τελευτ. Αποκοπή		Σημ. Χρεόγραφα	Τιμή κλεισίματος	% μεταβ.	Προηγ. Κλεισίμο- ημ/τία	Άνοιγμα	Κατωτ Τιμή	Ανωτ Τιμή	Τελ. Τιμή	Σταθμ Τιμή	Τελευταία ζήτηση [7]	Τελευταία προσφορά [7]	P/E μετά φ. Χρήστ	Όγκος	Πράξεις	Αξία Συναλλαγών[8]	Χ.Α. Εταιρείας (χιλ. €) [3,5]	Χαμηλό έτους	Υψηλό έτους	Κλάδος [4]	
		2017	2018	2019	Μέρισμα [2]	Δικαίωμα																				
766,000	1.00	---	---	---	01/07/2004	11/12/2012	5193	ΤΡΙΑ ΑΛΦΑ (ΚΟ)	3.96	---	3.96	03/08/2020	---	---	---	---	631@3.18	25.02	2019	---	---	---	4,126.06	1.44	3.96	55101020
245,000	1.00	---	---	---	19/07/2010	11/12/2012	5194	ΤΡΙΑ ΑΛΦΑ (ΠΟ)	4.46	---	4.46	03/08/2020	---	---	---	---	150@4.46	28.18	2019	---	---	---	4,126.06	0.9	4.46	55101020

Κατάσταση σε Αναστολή

20,255,805	0.300	---	---	---	22/08/2006	02/08/2010	5136	ΑΧΟΝ ΣΥΜΜΕΤΟΧΩΝ (ΚΟ)	0.058	---	0.058	28/04/2017	---	---	---	---	---	---	---	---	---	---	1,174.84	0.058	0.058	20101010			
5,867,311	0.300	---	---	---	11/08/2010	28/04/2017	5243	DIONIC (ΚΟ)	0.11	---	0.11	30/06/2020	---	---	---	---	---	---	---	---	---	---	---	645.40	0.096	0.244	50205010		
21,820,410	0.800	---	---	---	22/05/2008	02/08/2011	5174	EUROMEDICA (ΚΟ)	0.448	---	0.448	30/04/2018	---	---	---	---	---	---	---	---	---	---	---	9,775.54	0.448	0.448	20101010		
66,948,210	0.300	---	---	---	22/09/2015	22/09/2015	5179	FOLLI-FOLLIE (ΚΟ)	4.8	---	4.8	24/05/2018	---	---	---	---	---	---	---	---	---	---	---	321,351.41	4.8	4.8	40401030		
12,417,000	0.310	---	0.0205	---	27/08/2019	28/08/2017	5233	MLS ΠΛΗΡΟΦΟΡΙΚΗ (ΚΟ)	0.57	---	0.57	12/05/2020	---	---	---	---	---	---	---	---	---	---	---	7,077.69	0.475	1.51	10101010		
33,301,715	0.320	---	---	---	27/06/2003	08/07/2009	5241	ΑΛΓΕΚ (ΚΟ)	0.035	---	0.035	25/06/2020	---	---	---	---	---	---	---	---	---	---	---	1,165.56	0.0245	0.06	50101010		
14,870,100	0.300	---	---	---	15/05/2008	26/09/2011	5130	ΑΛΦΑ ΓΚΡΙΣΙΝ Α.Ε. (ΚΟ)	0.014	---	0.014	13/04/2017	---	---	---	---	---	---	---	---	---	---	---	208.18	0.014	0.014	10102030		
33,930,000	0.300	---	---	---	03/07/2006	30/05/2001	4865	ΒΩΘΟΣ ΜΠΑΜΠΗΣ (ΚΟ)	0.304	---	0.304	30/03/2012	---	---	---	---	---	---	---	---	---	---	---	10,314.72	0.304	0.304	35101010		
77,126,446	0.340	---	---	---	23/05/2005	18/08/2011	5206	Γ.Ε. ΔΗΜΗΤΡΙΟΥ (ΚΟ)	0.0125	---	0.0125	30/04/2019	---	---	---	---	---	---	---	---	---	---	---	964.08	0.0125	0.0125	40202020		
6,000,000	0.600	---	---	---	13/06/2008	08/04/2004	5172	ΓΙΟΥΡΟΜΠΡΟΚΕΡΣ (ΚΟ)	0.008	---	0.008	27/04/2018	---	---	---	---	---	---	---	---	---	---	---	48.00	0.008	0.008	30302015		
3,961,300	1.28	---	---	---	29/06/2004	03/08/2000	5242	ΔΟΥΡΟΣ (ΚΟ)	0.17	---	0.17	29/06/2020	---	---	---	---	---	---	---	---	---	---	---	673.42	0.125	0.27	40204020		
7,085,888	1.59	---	---	---	02/07/1996	06/09/2010	5216	ΕΛΒΙΕΜΕΚ (ΚΟ)	2.6	---	2.6	30/09/2019	---	---	---	---	---	---	---	---	---	---	---	18,423.31	2.6	2.6	35101010		
25,179,640	0.600	---	---	---	08/08/1994	19/09/2000	5191	Ι. ΜΠΟΥΤΑΡΗΣ & ΥΙΟΣ (ΚΟ)	0.026	---	0.026	01/10/2018	---	---	---	---	---	---	---	---	---	---	---	---	742.45	0.026	0.026	45101015	
1,540,000	0.600	---	---	---	08/08/1994	19/09/2000	5192	Ι. ΜΠΟΥΤΑΡΗΣ & ΥΙΟΣ (ΠΟ)	0.057	---	0.057	01/10/2018	---	---	---	---	---	---	---	---	---	---	---	---	742.45	0.057	0.057	45101015	
24,619,524	0.500	---	---	---	10/10/1986	30/12/2002	4914	ΚΕΡΑΜΕΙΑ-ΑΛΛΑΤΙΝΗ (ΚΟ)	0.088	---	0.088	30/08/2012	---	---	---	---	---	---	---	---	---	---	---	---	2,166.52	0.088	0.088	35101010	
31,543,600	0.420	---	---	---	19/07/2010	19/12/2018	5205	ΚΡΕΤΑ ΦΑΡΜ (ΚΟ)	1.085	---	1.085	30/04/2019	---	---	---	---	---	---	---	---	---	---	---	---	34,224.81	1.085	1.085	45102020	
23,935,280	0.300	---	---	---	29/06/2009	13/06/2000	5153	ΝΑΥΤΕΜΠΟΡΙΚΗ (ΚΟ)	0.107	---	0.107	02/10/2017	---	---	---	---	---	---	---	---	---	---	---	---	2,561.07	0.107	0.107	40301030	
255,459,600	0.300	---	---	---	26/06/2000	03/12/2010	5101	ΝΕΛ (ΚΟ)	0.07	---	0.07	31/08/2015	---	---	---	---	---	---	---	---	---	---	---	---	17,882.17	0.07	0.07	40501015	
23,463,874	0.800	---	---	---	23/05/2003	21/12/1999	4918	ΝΕΩΡΙΟΝ (ΚΟ)	0.125	---	0.125	30/08/2012	---	---	---	---	---	---	---	---	---	---	---	---	2,932.98	0.125	0.125	50206030	
17,175,776	0.370	---	---	---	14/07/2005	30/09/2003	---	ΠΕΡΣΕΥΣ (ΚΟ)	1.15	---	1.15	01/07/2020	---	---	---	---	---	---	---	---	---	---	---	---	19,752.14	1.15	1.16	45102010	
18,750,000	0.300	---	---	---	02/07/2001	31/12/2012	5154	ΠΗΓΑΣΟΣ ΕΚΔΟΤΙΚΗ Α.Ε. (ΚΟ)	0.089	---	0.089	02/10/2017	---	---	---	---	---	---	---	---	---	---	---	---	---	1,668.75	0.089	0.089	40301030
100,793,572	0.300	---	---	---	16/07/2009	11/02/2016	5110	ΤΗΛΕΤΥΠΟΣ (ΚΟ)	0.06	---	0.06	07/03/2016	---	---	---	---	---	---	---	---	---	---	---	---	---	6,047.61	0.06	0.06	40301035
4,034,950	0.680	---	---	---	01/07/2005	30/12/2010	5171	ΧΑΤΖΗΚΡΑΝΙΩΤΗ Ε. ΥΙΟΙ (ΚΟ)	0.14	---	0.14	27/04/2018	---	---	---	---	---	---	---	---	---	---	---	---	---	564.89	0.14	0.14	45102020

Σημειώσεις Χρεογράφων

Κωδικός	Κείμενο σημείωσης
()	- Προσαρμοσμένα Μέρισματα λόγω διανομής Δωρεάν μετοχών.
*	- Τελευταία προσαρμοσμένη τιμή κλεισίματος.
[1]	- Καθαρά μερίσματα.
[2]	- Στη στήλη "Ημερ. Αποκοπής τελευταίου δικαιώματος" αναφέρεται η Ημερομηνία εισαγωγής για Νέες Εταιρείες.
[3]	- Η Χρηματιστηριακή αξία αναφέρεται στο σύνολο των μετοχών
[4]	- Η κωδικοποίηση των Κλάδων Οικονομικής Δραστηριότητας του Χ.Α. παρουσιάζονται στο Παράρτημα Α
[5]	- Η Χρηματιστηριακή Αξία αναφέρεται στο σύνολο των κατηγοριών μετοχών (εφόσον έχουν εισαχθεί περισσότερες της μιας κατηγορίες) και δεν αναφέρεται σε επιμέρους κατηγορίες μετοχών μιας εταιρείας.
[6]	- Ρ/Ε μεγαλύτερο του 100
[7]	- Τελευταία εικόνα του Βιβλίου Εντολών πριν το τέλος της συνεδρίασης
[8]	- Στην Αξία Συναλλαγών των Μετοχών περιλαμβάνονται όλοι οι τύποι Πακέτων
4750	- Μεταφορά στην Κατηγορία Επιτήρησης από 8/4/2011.
4865	- Αναστολή διαπραγμάτευσης από 2/4/2012.
4887	- Μεταφορά στην Κατηγορία Επιτήρησης από 10/4/2012.
4912	- Μεταφορά στην κατηγορία Επιτήρησης από 31/7/2012.
4914	- Αναστολή διαπραγμάτευσης από 31/8/2012.
4918	- Αναστολή διαπραγμάτευσης από 31/8/2012.
4955	- Μεταφορά στην Επιτήρηση από 5/4/2013.
4957	- Μεταφορά στην Επιτήρηση από 5/4/2013.
4958	- Μεταφορά στην Επιτήρηση από 5/4/2013.
4959	- Μεταφορά στην Επιτήρηση από 5/4/2013.
5093	- Μεταφορά στην Κατηγορία Επιτήρησης από 8/4/2015.
5095	- Μεταφορά στην Επιτήρηση από 09/04/2015.
5101	- Αναστολή διαπραγμάτευσης από 1/9/2015.
5110	- Αναστολή διαπραγμάτευσης από 08/03/2016.
5112	- Μεταφορά στην Κατηγορία Επιτήρησης από 15/04/2016.
5115	- Μεταφορά στην Κατηγορία Επιτήρησης από 15/04/2016.
5130	- Αναστολή διαπραγμάτευσης από 18/04/2017.
5136	- Αναστολή διαπραγμάτευσης από 02/05/2017.
5141	- Μεταφορά στην Κατηγορία Επιτήρησης από 10/05/2017.
5153	- Αναστολή διαπραγμάτευσης από 03/10/2017.
5154	- Αναστολή διαπραγμάτευσης από 03/10/2017.
5160	- Μεταφορά στην Κατηγορία Επιτήρησης από 15/04/2016.
5161	- Μεταφορά στην κατηγορία Επιτήρησης από τις 25/11/2011.
5162	- Μεταφορά στην Κατηγορία Επιτήρησης από 21/12/2009.
5165	- Μεταφορά στην Κατηγορία Επιτήρησης από 15/02/2018.
5171	- Αναστολή διαπραγμάτευσης από 30/04/2018.
5172	- Αναστολή διαπραγμάτευσης από 30/04/2018.
5174	- Αναστολή διαπραγμάτευσης από 02/05/2018.
5178	- Μεταφορά στην Κατηγορία Επιτήρησης από 11/05/2018.
5179	- Αναστολή διαπραγμάτευσης από 25/05/2018.
5190	- Μεταφορά στην Κατηγορία Επιτήρησης από 01/10/2018.
5191	- Αναστολή διαπραγμάτευσης από 02/10/2018.
5192	- Αναστολή διαπραγμάτευσης από 02/10/2018.
5193	- Μεταφορά στην κατηγορία Επιτήρησης από 25/10/2018.
5194	- Μεταφορά στην κατηγορία Επιτήρησης από 25/10/2018.
5197	- Μεταφορά στην κατηγορία Επιτήρησης από 07/11/2018.
5205	- Αναστολή διαπραγμάτευσης από 02/05/2019.
5206	- Αναστολή διαπραγμάτευσης από 02/05/2019.
5216	- Αναστολή διαπραγμάτευσης από 01/10/2019.
5232	- Μεταφορά στην Κατηγορία Επιτήρησης από 08/04/2011.
5233	- Αναστολή διαπραγμάτευσης από 13/05/2020.
5241	- Αναστολή διαπραγμάτευσης από 26/06/2020

Σημειώσεις Χρεογράφων**Κωδικός Κείμενο σημείωσης**

5242	-	Αναστολή διαπραγμάτευσης από 30/06/2020.
5243	-	Αναστολή διαπραγμάτευσης από 01/07/2020.
5245	-	Μεταφορά στη Κατηγορία Επιτήρηση από 09/07/2020.
5246	-	Μεταφορά στην κατηγορία Επιτήρηση από 09/07/2020.
5247	-	Μεταφορά στην Επιτήρηση από 5/4/2013.

Στοιχεία Συναλλαγών Πακέτων

Χρεόγραφο	Όγκος πακέτου	Τιμή πακέτου	Αξία πακέτου	Ώρα έγκρισης	Σημείωση
ΟΠΑΠ (ΚΟ)	100,000	7.92	792,000.00	16:12:50	20
ΟΤΕ (ΚΟ)	310,910	12.55	3,901,982.68	17:11:18	20

Σημειώσεις πακέτων

- 9 - Μέθοδος 6-1 / Ειδική Χρέωση
- 10 - Μέθοδος 6-1 / Ειδική Χρέωση, Αυθημερόν Διακανονισμός
- 14 - Μέθοδος 6-3 / Πακέτο Αποκατάστασης, Ατελής αγορά και Πώληση
- 18 - Μέθοδος 6-2 / SPOT 1
- 19 - Μέθοδος 6-2 / SPOT 2
- 20 - Μέθοδος 6-1 και Μέθοδος 6-1 Αυθημερόν Διακανονισμός
- 21 - Άλλη Προσυμφωνημένη

Στοιχεία Συναλλαγών Δικαιωμάτων

Ημερ. αποκοπής	Έναρξη εξάσκησης	Λήξη εξάσκησης	Λήξη διαπρ/σης	Δικαιώματα	Κατωτ Τιμή	Ανωτ Τιμή	Τιμή κλεισ.	Τελευταία ζήτηση	Τελευταία προσφορά	Όγκος	Πράξεις	Αξία Συναλλαγών
----------------	------------------	----------------	----------------	------------	------------	-----------	-------------	------------------	--------------------	-------	---------	-----------------

Δεν υπάρχουν Συναλλαγές Δικαιωμάτων.

Στοιχεία Συναλλαγών Εκποιήσεων

Χρεόγραφα	Τύπος Χρεογράφου	Όγκος Συναλλαγών	Αριθμός Πράξεων	Αξία Συναλλαγών	Σημείωση
Δεν πραγματοποιήθηκαν Εκποιήσεις Μετοχών.					

Σημειώσεις Εκποιήσεων

- 1 - Κανονική Εκποίηση.
- 2 - Εκποίηση Ενσώματων Ονομαστικών Μετοχών.
- 3 - Εκποίηση Αδιάθετων Κλασματικών Υπολοίπων.

Στοιχεία Συναλλαγών Εκποιήσεων Ενσώματων Ονομαστικών Μετοχών

Χρεόγραφα	Ημερ/νία έναρξης	Ημερ/νία λήξης	Αρχικό πλήθος	Διαθέσιμο πλήθος	Ημερομηνία	Μέση τιμή (ημέρας)	Μέση τιμή (περιόδου)	Αριθμός Πράξεων	Όγκος Συναλλαγών	Αξία Συναλλαγών
-----------	------------------	----------------	---------------	------------------	------------	--------------------	----------------------	-----------------	------------------	-----------------

Δεν πραγματοποιήθηκαν Εκποιήσεις Ενσώματων Ονομαστικών Μετοχών.

Σημειώσεις Εκποιήσεων

Σύμφωνα με την Απόφαση 1/380/04.05.2006 της Επιτροπής Κεφαλαιαγοράς εκποιούνται μέσω του Χρηματιστηρίου Αθηνών με επιμέλεια της εκδότριας εταιρείας, οι ενσώματες ονομαστικές μετοχές που δεν έχουν κατατεθεί στην εκδότρια προς αποϋλοποίηση. Η εκποίηση διενεργείται σύμφωνα με τον τρόπο που ορίζεται στο άρθρο 99Α του Κανονισμού του Χρηματιστηρίου Αθηνών.

Στοιχεία Ενεργητικού Διαπραγματεύσιμων Αμοιβαίων Κεφαλαίων (Δ.Α.Κ.)

	Ημερομηνία συναλλαγών	Δημιουργία / Εξαγορά	Αριθ. Μερ. (T-1)	Νέα Μερ. (T-1)	Εξαγορασθ. Μερ. (T-1)	Μερίδια (T) [1]	Αξία Ενεργητικού [2]	Καθαρή Τιμή	Μέρισμα /Μερίδιο	Ημερ. Αποκοπής
ALPHA ETF FTSE Athex Large Cap	04/08/2020	5,000	853,597	---	---	853,597	12,675,970.00	14.8501	0.81	01/07/2020

Σημειώσεις Δ.Α.Κ.

[1] - Αριθμ. μεριδίων (T) = Αριθμ. μεριδίων (T-1) + Νεοεκδιθέντα μερίδια (T-1) - Εξαγορασθέντα μερίδια (T-1)

[2] - Περιλαμβάνονται και τα μερίδια που δημιουργήθηκαν / εξαγοράσθηκαν την ημέρα T-1.

Περιγραφή	Στοιχεία
Όνομασία Δ.Α.Κ.	ALPHA ETF FTSE Athex Large Cap
Σύμβολο Δ.Α.Κ. (GR)	ΑΔΑΚ
Σύμβολο Δ.Α.Κ. (EN)	AETF
ISIN Δ.Α.Κ.	GRF000153004
Κατηγορία Διαπραγμάτευσης	Διαπραγματεύσιμα Αμοιβαία Κεφάλαια (Δ.Α.Κ.)
Τύπος Δ.Α.Κ.	Μετοχών
Τρόπος διαχείρισης	Παθητικός
Επενδυτική Στρατηγική	Σκοπός της επενδυτικής πολιτικής του Αμοιβαίου Κεφαλαίου είναι η αναπαραγωγή της αποδόσεως του Δείκτη FTSE/X.A. Large Cap του Χρηματιστηρίου Αθηνών σε όρους Ευρώ, ακολουθώντας πλήρως και πανομοιότυπως τη σύνθεση του υποκείμενου Δείκτη.
Εκδότης	ΑΛΦΑ ASSET MANAGEMENT Α.Ε.Δ.Α.Κ.
Εταιρεία Διαχείρισης	ΑΛΦΑ ASSET MANAGEMENT Α.Ε.Δ.Α.Κ.
Ειδικοί Διαπραγματευτές	ΑΛΦΑ FINANCE Α.Χ.Ε.Π.Ε.Υ. , ΕΘΝΙΚΗ ΧΡΗΜΑΤΙΣΤΗΡΙΑΚΗ Α.Χ.Ε.Π.Ε.Υ.
Θεματοφύλακας	ΑΛΦΑ ΤΡΑΠΕΖΑ Α.Ε.
Σύμβολο Δείκτη (GR)	FTSE
Σύμβολο Δείκτη (EN)	FTSE
Όνομασία Δείκτη	FTSE/X.A. Large Cap
ISIN Δείκτη	GRI99201A006
Κλάσμα Δείκτη [1]	1/100
Αρχική Τιμή Μεριδίου	21.76
Συνολικός Αριθμός Μεριδίων [2]	853,597
Ημερομηνία πρώτης Έκδοσης	14/01/2008
Ημερομηνία έναρξης Διαπραγμάτευσης	24/01/2008
Νόμισμα Διαπραγμάτευσης	ΕΥΡΩ
Νόμισμα Ενεργητικού	ΕΥΡΩ
Αρχική Αξία Ενεργητικού [3]	3,000,000.00
Αριθμ. Μεριδίων για Δημιουργία-Εξαγορά [4]	5,000
Αμοιβή Διαχείρισης	0.375

Σημειώσεις Δ.Α.Κ.

[1] - Το κλάσμα της τιμής του δείκτη που αποτελεί η τιμή της πρώτης έκδοσης

[2] - Ο αριθμός μεριδίων που διαπραγματεύθηκαν στο Χρηματιστήριο την ημέρα T

[3] - Η αξία του ενεργητικού κατά την έκδοση

[4] - Ο αριθμός μεριδίων που απαιτείται κατά τη διαδικασία δημιουργίας εξαγοράς

ΑΝΑΚΟΙΝΩΣΕΙΣ

ΓΝΩΣΤΟΠΟΙΗΣΕΙΣ ΕΤΑΙΡΕΙΩΝ

RSS Feed: DOLAnnouncements
Posted on: 03 August 2020 17:05
Author: ΓΙΟΥΡΟΜΠΡΟΚΕΡΣ Α.Ε.
Subject: ΑΝΑΚΟΙΝΩΣΗ ΓΙΑ ΤΙΣ ΑΠΟΦΑΣΕΙΣ ΓΕΝΙΚΗΣ ΣΥΝΕΛΕΥΣΗΣ

Full article link: http://dev-www1.helex.gr:8080/el/web/guest/companies-announcements-full-content/-/asset_publisher/bMe2sOcNyQuy/content/id/5507568

ΑΠΟΤΕΛΕΣΜΑΤΑ ΤΗΣ ΤΑΚΤΙΚΗΣ ΓΕΝΙΚΗΣ ΣΥΝΕΛΕΥΣΗΣ ΤΗΣ ΕΤΑΙΡΕΙΑΣ «ΓΙΟΥΡΟΜΠΡΟΚΕΡΣ ΜΕΣΙΤΕΣ ΑΣΦΑΛΙΣΕΩΝ Α.Ε.» ΤΗΣ 29.07.2020

Στην Γενική Συνέλευση εκ των μετόχων που είχαν δικαίωμα συμμετοχής και ψήφου στη Γενική Συνέλευση παραστάθηκε αυτοπροσώπως στην Γενική Συνέλευση μόνο ένας (1) μέτοχος που εκπροσωπεί 5.065.412 μετοχές, ήτοι ποσοστό 84,42% του καταβεβλημένου μετοχικού κεφαλαίου της Εταιρείας, σύμφωνα με τον παρακάτω πίνακα:

ΠΙΝΑΚΑΣ ΜΕΤΟΧΩΝ ΜΕ ΔΙΚΑΙΩΜΑ ΨΗΦΟΥ ΣΤΗΝ ΤΑΚΤΙΚΗ ΓΕΝΙΚΗ ΣΥΝΕΛΕΥΣΗ ΤΗΣ 29 / 07

A/A	ΜΕΤΟΧΟΣ		ΑΡΙΘΜΟΣ ΜΕΤΟΧΩΝ	Ε
1	ΚΟΥΜΠΑΣ	ΓΕΩΡΓΙΟΣ	5.065.412	
2				
3				
		ΣΥΝΟΛΟ ΜΕΤΟΧΩΝ	5.065.412	
		ΣΥΝΟΛΟ ΜΕΤΟΧΩΝ ΕΤΑΙΡΕΙΑΣ	6.000.000	
		ΠΟΣΟΣΤΟ ΜΕΤΟΧΩΝ	84,42%	

Για όλες τις κατωτέρω αποφάσεις ο αριθμός των μετοχών για τις οποίες δόθηκαν έγκυρες ψήφοι υπέρ των κατωτέρω αποφάσεων ανήλθε σε 5.065.412, οι οποίες αναλογούν σε 84,42% του συνολικού κεφαλαίου.

Θέμα 1^ο : Υποβολή προς έγκριση των ετήσιων Οικονομικών Καταστάσεων της χρήσης 2019, της εκθέσεως διαχείρισης του Διοικητικού Συμβουλίου, καθώς και της εκθέσεως

ελέγχου του Ορκωτού Ελεγκτή Λογιστή.

Έγκριση αφενός των Ετήσιων Οικονομικών Καταστάσεων της χρήσης που έληξε την 31.12.2019, αφετέρου της Εκθέσεως διαχείρισης του Διοικητικού Συμβουλίου και της Εκθέσεως του Ορκωτού Ελεγκτή Λογιστή.

Θέμα 2^ο: Απαλλαγή των Μελών του Διοικητικού Συμβουλίου και του Ορκωτού Ελεγκτή Λογιστή από κάθε ευθύνη αποζημίωσης για τη χρήση 2019.

Έγκριση των πεπραγμένων της εταιρικής χρήσης 2019 και απαλλαγή των προσώπων που διετέλεσαν Μέλη του Δ.Σ. καθ' όλη τη διάρκεια της εταιρικής χρήσης, ήτοι από 01/01/2019 έως 31/12/2019 από κάθε ευθύνη αποζημίωσης για τα πεπραγμένα της κλεισθείσας εταιρικής χρήσης. Επίσης, απαλλαγή των Ορκωτών Ελεγκτών Λογιστών της εταιρείας από κάθε ευθύνη αποζημίωσης για τα πεπραγμένα της κλεισθείσας εταιρικής χρήσης.

Θέμα 3^ο: . Εκλογή Ορκωτών Ελεγκτών Λογιστών για τον έλεγχο της χρήσης 2020.

Για την τρέχουσα εταιρική χρήση 2020, αποφασίστηκε η εκλογή Ορκωτών Ελεγκτών Λογιστών «TMS ΑΝΩΝΥΜΗ ΕΤΑΙΡΕΙΑ ΟΡΚΩΤΩΝ ΕΛΕΓΚΤΩΝ ΛΟΓΙΣΤΩΝ », η οποία εδρεύει στην Αθήνα οδός Μιχαλακοπούλου 91 και η οποία είναι εγγεγραμμένη στο Ειδικό Μητρώο της παρ. του άρθρου 13 του Π.Δ. 226/1992 με Α.Μ.ΣΟΕΛ 166, σύμφωνα με την ισχύουσα νομοθεσία.

Θέμα 4^ο: Έγκριση πολιτικής αποδοχών της Εταιρείας.

Εγκρίθηκε η πολιτική αποδοχών της εταιρείας.

Θέμα 5^ο : Έγκριση καταβληθεισών προμηθειών και αμοιβών προς τα μέλη του Διοικητικού Συμβουλίου κατά τη χρήση 2019 και προέγκριση αυτών για το έτος 2020

Εγκρίθηκε η καταβολή συνολικών προμηθειών και αμοιβών στα μέλη του Δ.Σ. καθαρού ποσού έως € 200.000,00 (ευρώ διακοσίων χιλιάδων) για το έτος 2020, σύμφωνα με τις ισχύουσες πρακτικές της εταιρείας, τις προβλέψεις του καταστατικού αυτής και της θέσπισης της πολιτικής αποδοχών ως προβλέπεται κατ' άρθρ. 110 του ν. 4548/2018.

Εγκρίθηκαν οι προμήθειες που καταβλήθηκαν κατά τη χρήση 2019 σε μέλη του Δ.Σ. δυνάμει σχετικής σύμβασης ασφαλιστικής διαμεσολάβησης που διατηρούν με την εταιρεία, καθαρού ποσού € 390.854,34 (τριακοσίων ενενήντα χιλιάδων οχτακοσίων πενήντα τεσσάρων και τριάντα τέσσερα ευρώ).

Θέμα 6^ο: Εκλογή νέου Διοικητικού Συμβουλίου και καθορισμός ιδιοτήτων.

Αποφασίστηκε η μη αλλαγή της σύνθεσης των προσώπων που απαρτίζουν το Δ.Σ. της εταιρείας, ωστόσο διαφοροποιήθηκαν οι ιδιότητες αυτών ως κατωτέρω:

Γεώργιος Κούμπας	Εκτελεστικό μέλος
Ευθυμία Κουτσοβασίλη	Εκτελεστικό μέλος
Νικόλαος Κοκκινάκης	Μη εκτελεστικό μέλος
Αναστάσιος Τσιρώνης	Ανεξάρτητο μη εκτελεστικό μέλος
Σπυρίδων Παπασπυρόπουλος	Ανεξάρτητο μη εκτελεστικό μέλος

Η διάρκεια του ΔΣ ορίστηκε τριετής, ήτοι έως την 29.07.2023.

Θέμα 7^ο: Εκλογή νέας Επιτροπής Ελέγχου και Προέδρου αυτής σύμφωνα με το άρθρο 44 του Ν.4449/2017

Μη εκλογή νέας Επιτροπής Ελέγχου. Παραμένει η ίδια Επιτροπή Ελέγχου και ο ίδιος Πρόεδρος.

Θέμα 8^ο: Παροχή άδειας στα μέλη του Διοικητικού Συμβουλίου της εταιρείας να μετέχουν

στα Διοικητικά Συμβούλια ή στη διοίκηση άλλων συνδεδεμένων εταιρειών

Έγκριση της συμμετοχής όλων των μελών του Δ.Σ. της εταιρείας στα Διοικητικά συμβούλια ή στη διοίκηση άλλων συνδεδεμένων εταιρειών.

Θέμα 9^ο: Υιοθέτηση μέτρων εκ του γεγονότος ότι το σύνολο των ιδίων κεφαλαίων της εταιρείας έχει γίνει κατώτερο από το μισό (1/2) του κεφαλαίου ώστε να υφίσταται συμμόρφωση με τη παρ. 4 του άρθρου 119 του Ν. 4548/2018.

Αποφασίστηκε η έγκριση της από 25-06-2020 απόφασης του Δ.Σ. της εταιρείας για αύξηση του μετοχικού κεφαλαίου της, ως υιοθέτηση μέτρων εκ του γεγονότος ότι το σύνολο των ιδίων κεφαλαίων της εταιρείας έχει γίνει κατώτερο από το μισό (1/2) του κεφαλαίου ώστε να υφίσταται συμμόρφωση με τη παρ. 4 του άρθρου 119 του Ν. 4548/2018.

Θέμα 10^ο: Διάφορα θέματα – Ανακοινώσεις.

Δεν υπήρξαν άλλα θέματα ή ανακοινώσεις.

RSS Feed: DOLAnnouncements
Posted on: 03 August 2020 17:06
Author: ΕΙΔΗΣΕΟΦΩΝΙΚΗ ΕΛΛΑΣ Α.Ε.Ε.
Subject: ΑΝΑΚΟΙΝΩΣΗ ΤΡΟΠΟΠΟΙΗΣΗΣ ΟΙΚΟΝΟΜΙΚΟΥ ΗΜΕΡΟΛΟΓΙΟΥ

Full article link: http://dev-www1.helex.gr:8080/el/web/guest/companies-announcements-full-content/-/asset_publisher/bMe2sOcNyQuy/content/id/5507578

Με την από 20.05.2020 ανακοίνωση του Οικονομικού Ημερολογίου για το έτος 2020 της Εταιρείας μας, ορίστηκε ως ημερομηνία ανακοίνωσης των Αποτελεσμάτων Εξαμήνου η Τετάρτη 30 Σεπτεμβρίου 2020. Με την παρούσα ενημερώνουμε το επενδυτικό κοινό ότι η εν λόγω ημερομηνία αλλάζει και μετατίθεται για την Τετάρτη 9 Σεπτεμβρίου 2020.

RSS Feed: DOLAnnouncements
Posted on: 03 August 2020 17:37
Author: AUTOHELLAS A.T.E.E.
Subject: ΑΓΟΡΑ ΙΔΙΩΝ ΜΕΤΟΧΩΝ

Full article link: http://dev-www1.helex.gr:8080/el/web/guest/companies-announcements-full-content/-/asset_publisher/bMe2sOcNyQuy/content/id/5507588

AUTOHELLAS ATEE: ΑΝΑΚΟΙΝΩΣΗ ΑΓΟΡΑΣ ΙΔΙΩΝ ΜΕΤΟΧΩΝ

Η AUTOHELLAS ATEE (η Εταιρεία) ανακοινώνει στο Επενδυτικό Κοινό ότι, σύμφωνα με το άρθρο 49 του Ν. 4548/2018 και σε υλοποίηση των αποφάσεων της Ετήσιας Τακτικής Γενικής Συνέλευσης των Μετόχων της (συνεδρίαση 15.07.2020), και της από 23η Ιουλίου 2020 απόφασης του Διοικητικού Συμβουλίου, προέβη στις 03/08/2020, μέσω του μέλους του Χρηματιστηρίου Αθηνών EUROXX Χρηματιστηριακή Α.Ε.Π.Ε.Υ., σε αγορά 10.000 ιδίων Μετοχών με μέση τιμή κτήσης 3,22 ευρώ ανά μετοχή και συνολική αξία συναλλαγής 32.217,34 ευρώ.

Μετά και την προαναφερόμενη απόκτηση, η Εταιρεία κατέχει συνολικά 294.236 ίδιες μετοχές που αντιπροσωπεύουν ποσοστό 0,60% του συνόλου των μετοχών της Εταιρείας. Η παρούσα ανακοίνωση εκδίδεται σύμφωνα με τον Κανονισμό (ΕΕ) αριθ. 596/2014 του Ευρωπαϊκού Κοινοβουλίου και του Συμβουλίου της 16ης Απριλίου 2014 και τον κατ' εξουσιοδότηση Κανονισμό (ΕΕ) 2016/1052 της Επιτροπής της 8ης Μαρτίου 2016.

RSS Feed: DOLAnnouncements
Posted on: 03 August 2020 17:42
Author: Π. ΠΕΤΡΟΠΟΥΛΟΣ Α.Ε.Β.Ε.
Subject: ΑΓΟΡΑ ΙΔΙΩΝ ΜΕΤΟΧΩΝ

Full article link: http://dev-www1.helex.gr:8080/el/web/guest/companies-announcements-full-content/-/asset_publisher/bMe2sOcNyQuy/content/id/5507642

Η Πέτρος Πετρόπουλος ΑΕΒΕ (η «**Εταιρία**»), ανακοινώνει στο επενδυτικό κοινό ότι στο πλαίσιο του Προγράμματος Αγοράς Ιδίων Μετοχών, σύμφωνα με την κείμενη νομοθεσία, και κατ' εφαρμογή της από 29/6/2020 απόφασης της Γενικής Συνέλευσης των Μετόχων και της από 30/6/2020 απόφασης του Διοικητικού Συμβουλίου της Εταιρίας, προέβη στις 3/8/2020 σε αγορά 4.045 Ιδίων Μετοχών της Εταιρίας μέσω της Alpha Finance με τιμή κτήσης 4,14 ευρώ ανά μετοχή και συνολική αξία 16.746,3 ευρώ.

RSS Feed: DOLAnnouncements
Posted on: 03 August 2020 17:45
Author: ΑΦΟΙ ΚΟΡΔΕΛΛΟΥ Α.Ε.Β.Ε.
Subject: ΑΠΑΝΤΗΣΕΙΣ ΣΕ ΕΠΙΣΤΟΛΕΣ - ΕΡΩΤΗΜΑΤΑ ΤΟΥ Χ.Α./ΤΗΣ Ε.Κ.

Full article link: http://dev-www1.helex.gr:8080/el/web/guest/companies-announcements-full-content/-/asset_publisher/bMe2sOcNyQuy/content/id/5507657

Απάντηση σε ερωτήματα της Επιτροπής Κεφαλαιαγοράς

[Απάντηση σε ερωτήματα της Επιτροπής Κεφαλαιαγοράς](#)

RSS Feed: DOLAnnouncements
Posted on: 03 August 2020 18:07
Author: ΓΙΟΥΡΟΜΠΡΟΚΕΡΣ Α.Ε.
Subject: ΓΝΩΣΤΟΠΟΙΗΣΗ ΑΛΛΑΓΗΣ ΣΥΝΘΕΣΗΣ ΔΙΟΙΚΗΤΙΚΟΥ ΣΥΜΒΟΥΛΙΟΥ

Full article link: http://dev-www1.helex.gr:8080/el/web/guest/companies-announcements-full-content/-/asset_publisher/bMe2sOcNyQuy/content/id/5507736

Τα μέλη του Δ.Σ. που εξελέγησαν από την Τακτική Γενική Συνέλευση των Μετόχων της 29^{ης} Ιουλίου υπό τις ακόλουθες ιδιότητες είναι τα κάτωθι:

1. Γεώργιος Κούμπας του Μιχαήλ – **Πρόεδρος Δ.Σ. και Διευθύνων Σύμβουλος**

ιδιότητα: Εκτελεστικό Μέλος

1. 2. Ευθυμία Κουτσοβασίλη του Παναγιώτη –**Εντεταλμένη Σύμβουλος**

ιδιότητα: Εκτελεστικό Μέλος

3. Νικόλαος Κοκκινάκης του Ανδρέα – **Μέλος**

ιδιότητα: Μη εκτελεστικό μέλος

4. Αναστάσιος Τσιρώνης του Χρήστου – **Μέλος**

ιδιότητα: Ανεξάρτητο Μη Εκτελεστικό Μέλος

5. Σπυρίδων Παπασπυρόπουλος του Αγγέλου – **Μέλος**

ιδιότητα: Ανεξάρτητο Μη εκτελεστικό μέλος

Η θητεία του ανωτέρω Διοικητικού Συμβουλίου είναι τριετής, σύμφωνα με το άρθρο 17 του Καταστατικού και θα λήξει την 29.07.2023.

Τα μέλη της Επιτροπής Ελέγχου παραμένουν τα ίδια, ήτοι:

Σπυρίδων Παπασπυρόπουλος, Πρόεδρος,

Νικόλαος Κοκκινάκης, Μέλος

Αναστάσιος Τσιρώνης, Μέλος

RSS Feed: DOLAnnouncements
Posted on: 03 August 2020 18:37
Author: ΠΛΑΣΤΙΚΑ ΘΡΑΚΗΣ ΕΤΑΙΡΙΑ ΣΥΜΜΕΤΟΧΩΝ Α.Ε.Ε.
Subject: Ανακοίνωση Αγοράς Ιδίων Μετοχών

Full article link: http://dev-www1.helex.gr:8080/el/web/guest/companies-announcements-full-content/-/asset_publisher/bMe2sOcNyQuy/content/id/5507746

Ανακοίνωση Αγοράς Ιδίων Μετοχών

Η εταιρεία Πλαστικά Θράκης Εταιρεία Συμμετοχών Α.Ε.Ε. ανακοινώνει ότι κατ' εφαρμογή του άρθρου 49 του ν. 4548/2018, του Κανονισμού (ΕΕ) 596/2014 του Ευρωπαϊκού Κοινοβουλίου και του Συμβουλίου της 16^{ης} Απριλίου 2014 και του κατ' εξουσιοδότηση Κανονισμού (ΕΕ) 2016/1052 της 8^{ης} Μαρτίου 2016 της Ευρωπαϊκής Επιτροπής προέβη στις 3/08/2020 σε αγορά 2.500 ιδίων μετοχών μέσω του μέλους του Χρηματιστηρίου Αθηνών Alpha Finance Α.Ε.Π.Ε.Υ, με μέση τιμή κτήσης 1,9229 Ευρώ ανά μετοχή και συνολική αξία της συναλλαγής 4.807,25 Ευρώ, σε εκτέλεση της σχετικής απόφασης της Έκτακτης Γενικής Συνέλευσης των μετόχων της 19^{ης} Μαρτίου 2019.

RSS Feed: DOLAnnouncements
Posted on: 03 August 2020 19:26
Author: ΜΟΤΟΔΥΝΑΜΙΚΗ Α.Ε.Ε.
Subject: ΣΧΟΛΙΑΣΜΟΣ ΕΞΑΜΗΝΙΑΙΩΝ ΟΙΚΟΝΟΜΙΚΩΝ ΑΠΟΤΕΛΕΣΜΑΤΩΝ
2020

Full article link: http://dev-www1.helex.gr:8080/el/web/guest/companies-announcements-full-content/-/asset_publisher/bMe2sOcNyQuy/content/id/5507761

ΣΧΟΛΙΑΣΜΟΣ 6ΜΗΝΙΑΙΩΝ ΟΙΚΟΝΟΜΙΚΩΝ ΑΠΟΤΕΛΕΣΜΑΤΩΝ 2020

[ΣΧΟΛΙΑΣΜΟΣ 6ΜΗΝΙΑΙΩΝ ΟΙΚΟΝΟΜΙΚΩΝ ΑΠΟΤΕΛΕΣΜΑΤΩΝ](#)

RSS Feed: DOLAnnouncements
Posted on: 03 August 2020 19:50
Author: ΦΟΥΝΤΛΙΝΚ Α.Ε.Β.Ε.
Subject: ΑΝΑΚΟΙΝΩΣΗ ΓΙΑ ΤΙΣ ΑΠΟΦΑΣΕΙΣ ΓΕΝΙΚΗΣ ΣΥΝΕΛΕΥΣΗΣ

Full article link: http://dev-www1.helex.gr:8080/el/web/guest/companies-announcements-full-content/-/asset_publisher/bMe2sOcNyQuy/content/id/5507775

ΑΠΟΦΑΣΕΙΣ ΤΗΣ

ΕΤΗΣΙΑΣ ΤΑΚΤΙΚΗΣ ΓΕΝΙΚΗΣ ΣΥΝΕΛΕΥΣΗΣ

ΤΩΝ ΜΕΤΟΧΩΝ ΤΗΣ ΑΝΩΝΥΜΗΣ ΕΤΑΙΡΕΙΑΣ

«ΦΟΥΝΤΛΙΝΚ ΑΝΩΝΥΜΗ ΕΜΠΟΡΙΚΗ ΚΑΙ ΒΙΟΜΗΧΑΝΙΚΗ ΕΤΑΙΡΕΙΑ ΤΡΟΦΙΜΩΝ - ΑΝΤΙΠΡΟΣΩΠΕΙΩΝ ΚΑΙ ΔΙΑΝΟΜΩΝ»

ΑΡ. ΓΕ.ΜΗ: 044413707000

ΤΗΣ 31^{ης} ΙΟΥΛΙΟΥ 2020

Στον Ασπρόπυργο Αττικής, την 31^η Ιουλίου 2020, ημέρα Παρασκευή και ώρα 16.00μ.μ., στις επί της Λεωφ. Ειρήνης 47 εγκαταστάσεις και γραφεία της εταιρείας συνήλθαν στην Ετήσια Τακτική Γενική Συνέλευση, οι κ.κ. Μέτοχοι της ανώνυμης εταιρείας με την Επωνυμία **«ΦΟΥΝΤΛΙΝΚ ΑΝΩΝΥΜΗ ΕΜΠΟΡΙΚΗ ΚΑΙ ΒΙΟΜΗΧΑΝΙΚΗ ΕΤΑΙΡΕΙΑ ΤΡΟΦΙΜΩΝ - ΑΝΤΙΠΡΟΣΩΠΕΙΩΝ ΚΑΙ ΔΙΑΝΟΜΩΝ»** (εφεξής «η Εταιρεία»), κατόπιν της από 10/07/2020 σχετικής προσκλήσεως του Διοικητικού Συμβουλίου της Εταιρείας.

Περαιτέρω, η πρόσκληση των μετόχων στην Ετήσια Γενική Συνέλευση καταχωρήθηκε στο ΓΕΜΗ/ΥΜΣ με αριθμό πρωτοκόλλου 2017757. Επίσης, η πρόσκληση δημοσιεύθηκε στο διαδικτυακό τόπο της εταιρίας <http://www.fdlgroup.gr>, στην ιστοσελίδα του Χρηματιστηρίου Αξιών Αθηνών και αναρτήθηκε σε εμφανή θέση στα γραφεία της έδρας της.

Έτσι στην παρούσα Γενική Συνέλευση διαπιστώθηκε ότι είναι παρόντες οι κ.κ. Μέτοχοι, που εκπροσωπούν 19.263.243 μετοχές και ψήφους, ήτοι το 82,51% του καταβεβλημένου μετοχικού κεφαλαίου και ότι υφίσταται νόμιμη απαρτία.

Η Γενική Συνέλευση εξέλεξε παμπσηφεί ως Πρόεδρο αυτής τον κ. Βασίλειο Καρακουλάκη και ως Γραμματέα τον κ. Κωνσταντίνο Γκυρτή, στον οποίο ανέθεσε και καθήκοντα ψηφοσυλλέκτη.

Κατόπιν των ανωτέρω, αρχίζει η συζήτηση των θεμάτων της ημερησίας διατάξεως και με τη σειρά που αναγράφονται σε αυτή, ως εξής :

ΘΕΜΑ 1^ο: Υποβολή και έγκριση των ετήσιων χρηματοοικονομικών καταστάσεων της εταιρικής χρήσεως 2019 (1/1/2019-31/12/2019), καθώς και των επ' αυτών εκθέσεων του

Διοικητικού Συμβουλίου της Εταιρείας και των Ορκωτών Ελεγκτών.

Κατά τη συνεδρίαση αυτή, μετά από σχετική εισήγηση του Προέδρου της Γενικής Συνελεύσεως και αφού ακολούθησε διεξοδική συζήτηση επί του θέματος, η Γενική Συνέλευση, αποφάσισε ομόφωνα την έγκριση των οικονομικών καταστάσεων του έτους 2019, καθώς και την έκθεση του Διοικητικού Συμβουλίου επί των πεπραγμένων της χρήσεως 2019, καθώς επίσης και την έκθεση των Ελεγκτών για εταιρική χρήση 2019 (1/1/2019-31/12/2019).

ΘΕΜΑ 2^ο : Απόφαση περί μη διανομής μερίσματος στους μετόχους.

Κατά τη συνεδρίαση αυτή, μετά από σχετική εισήγηση του Προέδρου της Γενικής Συνελεύσεως και αφού ακολούθησε διεξοδική συζήτηση επί του θέματος, η Γενική Συνέλευση, αποφάσισε ομόφωνα να μην διανεμηθεί μέρισμα στους μετόχους.

ΘΕΜΑ 3^ο : Έγκριση της συνολικής διαχείρισης του Διοικητικού Συμβουλίου για την εταιρική χρήση 01.01.2019 – 31.12.2019, κατά το άρθρο 108 του Ν. 4548/2018 και απαλλαγή των Ελεγκτών σύμφωνα με την παρ. 1, περ. γ) του άρθρου 117 του Ν. 4548/2018.

Κατά τη συνεδρίαση αυτή, μετά από σχετική εισήγηση του Προέδρου της Γενικής Συνελεύσεως και αφού ακολούθησε διεξοδική συζήτηση επί του θέματος, η Γενική Συνέλευση, ενέκρινε ομόφωνα τα πεπραγμένα της Διοικήσεως για την χρήση 2019, των πράξεων του Διοικητικού Συμβουλίου και την απαλλαγή των μελών του Δ.Σ. και των ελεγκτών, από κάθε ευθύνη αποζημιώσεως για την χρήση 2019 (1/1/19 -31/12/19).

ΘΕΜΑ 4^ο : Έγκριση καταβολής αμοιβών και λοιπών παροχών στα μέλη του Διοικητικού Συμβουλίου, για τη χρήση 2019 και προέγκριση για τη χρήση 2020.

Κατά τη συνεδρίαση αυτή, μετά από σχετική εισήγηση του Προέδρου της Γενικής Συνελεύσεως και αφού ακολούθησε διεξοδική συζήτηση επί του θέματος, η Γενική Συνέλευση ομόφωνα για την χρήση 2019 των αμοιβών που έλαβαν τα μέλη του Διοικητικού Συμβουλίου, οι οποίες ανήλθαν συνολικά στο ποσό των πενήντα οκτώ χιλιάδων τριών ευρώ (58.003,00 €). Παρείχε επίσης την προέγκρισή της για την καταβολή ποσού έως διακοσίων χιλιάδων ευρώ (200.000,00 €) ως αμοιβών και λοιπών παροχών στα μέλη του Διοικητικού Συμβουλίου για τη χρήση 2020.

ΘΕΜΑ 5^ο : Εκλογή Ορκωτών Ελεγκτών και αναπληρωτών για τη χρήση 2020 και ορισμός αμοιβής τους.

Κατά τη συνεδρίαση αυτή, μετά από σχετική εισήγηση του Προέδρου της Γενικής Συνελεύσεως και αφού ακολούθησε διεξοδική συζήτηση επί του θέματος, η Γενική Συνέλευση, εξέλεξε ομόφωνα για έλεγχο της χρήσης 2020 την Ελεγκτική εταιρία "MAZARS Ορκωτοί Ελεγκτές Λογιστές Επιχειρηματικοί Σύμβουλοι Α.Ε." Α.Μ. ΕΛΤΕ: 17, διεύθυνση Λεωφόρος Συγγρού αρ. 130, ως τακτικό ελεγκτή τον κ. Ηλία Ζαφειρόπουλο του Γεωργίου, ΑΜ ΕΛΤΕ: 1281 και ως αναπληρωματικό τον κ. Βασίλειο Νιάρχο του Αντωνίου, ΑΜ ΕΛΤΕ: 2195.

Η αμοιβή τους θα ορισθεί σύμφωνα με τα οριζόμενα από το Σ.Ο.Ε.Λ.

ΘΕΜΑ 6°: Εκλογή νέου Διοικητικού Συμβουλίου

Επί του θέματος αυτού, αφού έλαβε το λόγο ο Πρόεδρος της Γενικής Συνέλευσης αναφέρει στους κ.κ. Μετόχους ότι, λόγω παραίτησεως τριών μελών του εκλεγέντος από την περσινή Ετήσια Τακτική Γενική Συνέλευση μελών και αντικαταστάσεως των δύο εξ αυτών από άλλα μέλη, έχει προκύψει αλλαγή στη σύνθεση του Διοικητικού Συμβουλίου της Εταιρείας. Συγκεκριμένα, δυνάμει του υπ' αριθμ. 338 – 16/03/2020 πρακτικού του ΔΣ, τα μέλη ομόφωνα εξέλεξαν την κα. Καλλιόπη Σιουτζούκη του Ευάγγελου προς αντικατάσταση του παραιτηθέντος μέλους κ. Χρήστου Κυριαζή και την κα. Παναγιώτα Σιωρά του Θεμιστοκλή προς αντικατάσταση του παραιτηθέντος μέλους κ. Αθανασίου Σκαρλάτου, και για το υπόλοιπο της θητείας των μελών που αναπληρώθηκαν. Εν συνεχεία, στις 3/4/2020, παραιτήθηκε το μέλος κ. Παναγιώτης Μπόμπολης, ο οποίος δεν αντικαταστάθηκε και έκτοτε το Διοικητικό Συμβούλιο λειτουργεί με επτά μέλη. Προτάθηκε δε, κατόπιν των ανωτέρω αλλαγών, να εκλεγεί νέο ΔΣ της εγκρίσεως της Γενικής Συνέλευσης. Στο σημείο αυτό, τον λόγο έλαβε ο Μέτοχος κ. Κωνσταντίνος Γκυρτής, ο οποίος ανέφερε ότι υπάρχει η δυνατότητα, βάσει του Νόμου και του Καταστατικού της Εταιρείας, αντί για την εκλογή νέου ΔΣ να εγκριθεί απλώς η εκλογή των δύο νέων μελών του ΔΣ σε αντικατάσταση των παραιτηθέντων και να συνεχίσει το Διοικητικό Συμβούλιο την λειτουργία του ως έχει, δεδομένου του ότι δεν επίκειται λήξη της θητείας του.

Μετά από διαλογική συζήτηση, κατά την οποία παρασχέθηκαν οι ζητηθείσες διευκρινήσεις και πληροφορίες, η Γενική Συνέλευση εγκρίνει ομόφωνα την κατά τα ως άνω εκλογή των νέων μελών του Δ.Σ., ήτοι της κας. Καλλιόπης Σιουτζούκη του Ευάγγελου σε αντικατάσταση του παραιτηθέντος μέλους κ. Χρήστου Κυριαζή και της κας. Παναγιώτας Σιωρά του Θεμιστοκλή σε αντικατάσταση του παραιτηθέντος μέλους κ. Αθανασίου Σκαρλάτου και την συνέχιση της λειτουργίας του Διοικητικού Συμβουλίου της Εταιρείας με επτά μέλη.

ΘΕΜΑ 7°: Ονομαστική μείωση του κεφαλαίου της εταιρείας κατά το ποσό των 4.202.421,48 ευρώ με μείωση της ονομαστικής αξίας του συνόλου των 23.346.786 κοινών ονομαστικών μετοχών, από 0,28 ευρώ σε 0,10 ευρώ, σύμφωνα με το άρθρο 31 του Ν.4548/2018 με σκοπό τον συμψηφισμό ζημιών με διαγραφή από το λογαριασμό «Αποτελέσματα εις νέο» της εταιρείας. Τροποποίηση του άρθρου 5 του Καταστατικού της Εταιρείας.

Κατά τη συνεδρίαση αυτή, μετά από σχετική εισήγηση του Προέδρου της Γενικής Συνελεύσεως και αφού ακολούθησε διεξοδική συζήτηση επί του θέματος, η Γενική Συνέλευση, ενέκρινε ομόφωνα τη μείωση του μετοχικού κεφαλαίου της εταιρείας κατά το ποσό των 4.202.421,48 ευρώ, με μείωση της ονομαστικής αξίας των μετοχών κατά 0,18 ευρώ, ήτοι από 0,28 ευρώ σε 0,10 ευρώ, σύμφωνα με το άρθρο 31 του Ν.4548/2018 με σκοπό τον συμψηφισμό ζημιών με διαγραφή από το λογαριασμό «Αποτελέσματα εις νέο» της εταιρείας. Μετά την ανωτέρω αποφασισθείσα μείωση του μετοχικού κεφαλαίου, το συνολικό μετοχικό κεφάλαιο της εταιρείας θα ανέρχεται σε 2.334.678,60 ευρώ, διαιρούμενο σε 23.346.786 ονομαστικές μετοχές, ονομαστικής αξίας 0,10 ευρώ έκαστη. Εγκρίθηκε επίσης η τροποποίηση του άρθρου 5 του καταστατικού της εταιρείας ως συνέπεια των ανωτέρω μεταβολών.

ΘΕΜΑ 8° : Τροποποίηση του άρθρου 4 του καταστατικού της Εταιρείας

Στο σημείο αυτό ο Πρόεδρος του Διοικητικού Συμβουλίου προτείνει στους κ.κ. μετόχους, προκειμένου να διευκολυνθεί η επιχειρηματική δραστηριότητα της εταιρείας, να τροποποιηθεί το Άρθρο 4 που αφορά στον σκοπό της και συγκεκριμένα να προστεθούν δύο

ακόμη σκοποί που αφορούν την διενέργεια μεταφορών εμπορευμάτων στο εσωτερικό και εξωτερικό επί κομίστρω με φορτηγά δημοσίας χρήσεως καθώς και τη διενέργεια ταχυμεταφορών.

Μετά από διαλογική συζήτηση η Γενική Συνέλευση αποφάσισε ομόφωνα την τροποποίηση του Αρθρου 4 του καταστατικού της εταιρείας:

RSS Feed: DOLAnnouncements
Posted on: 03 August 2020 20:06
Author: ΓΙΟΥΡΟΜΠΡΟΚΕΡΣ Α.Ε.
Subject: ΓΝΩΣΤΟΠΟΙΗΣΗ ΑΛΛΑΓΗΣ ΣΥΝΘΕΣΗΣ ΔΙΟΙΚΗΤΙΚΟΥ ΣΥΜΒΟΥΛΙΟΥ
(Ορθή Επανάληψη)

Full article link: http://dev-www1.helex.gr:8080/el/web/guest/companies-announcements-full-content/-/asset_publisher/bMe2sOcNyQuy/content/id/5507785

Τα μέλη του Δ.Σ. που εξελέγησαν από την Τακτική Γενική Συνέλευση των Μετόχων της 29^{ης} Ιουλίου υπό τις ακόλουθες ιδιότητες είναι τα κάτωθι:

1. Γεώργιος Κούμπας του Μιχαήλ – **Πρόεδρος Δ.Σ. και Διευθύνων Σύμβουλος**

ιδιότητα: Εκτελεστικό Μέλος

2. Νικόλαος Κοκκινάκης του Ανδρέα – **Αντιπρόεδρος**

ιδιότητα: Μη εκτελεστικό μέλος

3. Ευθυμία Κουτσοβασίλη του Παναγιώτη – **Εντεταλμένη Σύμβουλος**

ιδιότητα: Εκτελεστικό Μέλος

4. Αναστάσιος Τσιρώνης του Χρήστου – **Μέλος**

ιδιότητα: Ανεξάρτητο Μη Εκτελεστικό Μέλος

5. Σπυρίδων Παπασπυρόπουλος του Αγγέλου – **Μέλος**

ιδιότητα: Ανεξάρτητο Μη εκτελεστικό μέλος

Η θητεία του ανωτέρω Διοικητικού Συμβουλίου είναι τριετής, σύμφωνα με το άρθρο 17 του Καταστατικού και θα λήξει την 29.07.2023.

Τα μέλη της Επιτροπής Ελέγχου παραμένουν τα ίδια, ήτοι:

Σπυρίδων Παπασπυρόπουλος, Πρόεδρος,

Νικόλαος Κοκκινάκης, Μέλος

Αναστάσιος Τσιρώνης, Μέλος

RSS Feed: DOLAnnouncements
Posted on: 03 August 2020 20:44
Author: EPSILON NET A.E.
Subject: Η Epsilon Net A.E. ανακοινώνει την πιστοποίησή της ως Πάροχος Ηλεκτρονικής Τιμολόγησης και την αδειοδότηση του λογισμικού Epsilon Digital

Full article link: http://dev-www1.helex.gr:8080/el/web/guest/companies-announcements-full-content/-/asset_publisher/bMe2sOcNyQuy/content/id/5507796

Απόφαση της Επιτροπής Ελέγχου Καταλληλότητας για την έγκριση λογισμικού Υπηρεσιών Παρόχων Ηλεκτρονικής Έκδοσης Στοιχείων της ΑΑΔΕ 2020_07_104Epsilon Net_001_EPSILONDIGITAL_V1_31072020

Η Epsilon Net A.E ανακοινώνει την πιστοποίησή της ως πάροχος υπηρεσιών ΥΠΑΗΕΣ και την αδειοδότηση του Epsilon Digital, το οποίο είναι ένα από τα πρώτα λογισμικά που έλαβαν την σχετική αδειοδότηση από **Ανεξάρτητη Αρχή Δημοσίων Εσόδων** σαν λογισμικό παρόχου ηλεκτρονικής τιμολόγησης: <https://www.e-forologia.gr/cms/viewContents.aspx?id=218687>

Ο Όμιλος πιστός στο όραμα του για συνεχή εξέλιξη και πρωτοπορία στον ψηφιακό μετασχηματισμό των επιχειρήσεων, βρίσκεται στην πρώτη γραμμή των εξελίξεων για να παρέχει κορυφαίες υπηρεσίες τεχνολογίας στην Ελληνική αγορά.

Οι επιχειρήσεις κάνοντας χρήση του λογισμικού Epsilon Digital μπορούν αυτόματα να διαβιβάζουν τα παραστατικά εσόδων, που εκδίδουν, στην πλατφόρμα myDATA (my Digital Accounting and Tax Application) στον ιστότοπο mydata.aade.gov.gr.

Η διαβίβαση των παραστατικών ψηφιακής τιμολόγησης γίνεται με ευθύνη του Παρόχου, σε πραγματικό χρόνο, και αυτόματα, με την έκδοση των παραστατικών.

Η εν λόγω υπηρεσία δίνει την δυνατότητα στις επιχειρήσεις **να καταργήσουν την εκτύπωση και υποχρεωτική σήμανση των παραστατικών πώλησης** (είτε μέσω Φορολογικού Μηχανισμού είτε μέσω Ταμειακής Μηχανής) αντικαθιστώντας τα με **το νέο ηλεκτρονικό παραστατικό που θα αυθεντικοποιείται και θα αποστέλλεται ηλεκτρονικά με ευθύνη του πιστοποιημένου πάροχου**. Όλη η διαδικασία τιμολόγησης, αποστολής και αποθήκευσης παραστατικών είναι πλήρως αυτοματοποιημένη.

Τα προς έκδοση ψηφιακά τιμολόγια υποβάλλονται σε βασικούς ελέγχους από την πλατφόρμα myDATA και σημαίνονται με τον «Μοναδικό ΑΡΙθμό Καταχώρησης» (ΜΑΡΚ), ο οποίος συνοδεύει υποχρεωτικά κάθε τιμολόγιο, που εκδίδεται από αδειοδοτημένο λογισμικό.

Η ηλεκτρονική τιμολόγηση μέσω παρόχου βελτιώνει την αξιοπιστία των συναλλαγών, καθώς οποιοσδήποτε μπορεί να ελέγξει σε ιστοσελίδα του παρόχου την αυθεντικότητα ενός τιμολογίου, με χρήση του QR code, που φέρουν υποχρεωτικά τα ψηφιακά τιμολόγια.

Υπενθυμίζεται ότι οι επιχειρήσεις, που επιλέγουν να χρησιμοποιούν αποκλειστικά υπηρεσίες παρόχων ψηφιακής έκδοσης στοιχείων για την έκδοση παραστατικών εσόδων, μπορούν να λαμβάνουν και τα φορολογικά κίνητρα, που προβλέπονται από το νόμο.

Η Epsilon Net ανταποκρίνεται άμεσα σε όλες τις τεχνολογικές εξελίξεις, στηρίζει όλες τις επιχειρήσεις που επιθυμούν να μπουν στην νέα ψηφιακή εποχή και υποστηρίζει τεχνολογικά όλες τις νέες τάσεις που αφορούν την καλύτερη λειτουργία των επιχειρήσεων.

RSS Feed: DOLAnnouncements
Posted on: 04 August 2020 09:19
Author: ΒΟΓΙΑΤΖΟΓΛΟΥ SYSTEMS Α.Ε.
Subject: ΑΝΑΚΟΙΝΩΣΗ ΓΙΑ ΤΗΝ ΠΡΟΑΝΑΓΓΕΛΙΑ ΓΕΝΙΚΗΣ ΣΥΝΕΛΕΥΣΗΣ

Full article link: http://dev-www1.helex.gr:8080/el/web/guest/companies-announcements-full-content/-/asset_publisher/bMe2sOcNyQuy/content/id/5508089

Δείτε την πρόσκληση:

[PROSKLHSHTGSVOYATZOGLOUSYSTEMSSA](#)

RSS Feed: DOLAnnouncements
Posted on: 04 August 2020 09:24
Author: JUMBO A.E.E.
Subject: Ενημέρωση μετόχων για την πορεία των πωλήσεων κατά τους πρώτους επτά μήνες του 2020

Full article link: http://dev-www1.helex.gr:8080/el/web/guest/companies-announcements-full-content/-/asset_publisher/bMe2sOcNyQuy/content/id/5508127

Ο Όμιλος JUMBO συνεπής στις δεσμεύσεις του προς τους μετόχους-συνεταίρους, ενημερώνει για την πορεία των πωλήσεων κατά τη διάρκεια της δύσκολης αυτής συγκυρίας.

Υπενθυμίζεται ότι η χρονιά του 2020 ξεκίνησε πολλά υποσχόμενη, με τις πωλήσεις του Ιανουαρίου να αυξάνονται κατά περίπου +13% και του Φεβρουαρίου κατά +23%, σε σύγκριση με τους αντίστοιχους μήνες του 2019.

Ως αποτέλεσμα των αναγκάων -όπως αποδείχθηκε- κυβερνητικών αποφάσεων για τον περιορισμό της εξάπλωσης της πανδημίας, παρά την εκρηκτική αύξηση της ζήτησης προϊόντων από το ηλεκτρονικό κατάστημα, e-JUMBO, οι πωλήσεις του Μαρτίου, για τον Όμιλο, κατέγραψαν μείωση κατά -51% περίπου.

Τον Απρίλιο, με τα περισσότερα καταστήματα να παραμένουν κλειστά και τα υπόλοιπα απλώς να υπολειτουργούν χάθηκε οριστικά και η Πασχαλινή περίοδος. Οι πωλήσεις κατέγραψαν πτώση (-86%), σε σύγκριση πάντα με τον αντίστοιχο μήνα πέρυσι.

Ο Μάιος έφερε την σταδιακή επανεκκίνηση της οικονομίας. Με τα περισσότερα καταστήματα να λειτουργούν σε Ελλάδα και τα τρία από τα πέντε στην Κύπρο, σε συνδυασμό με την βαθμιαία άρση των περιορισμών κίνησης σε Βουλγαρία και Ρουμανία, οι πωλήσεις του Ομίλου ωθούνται σε διψήφια ανάπτυξη (+13,6%) για τον μήνα αυτό.

Ο Ιούνιος παρέμεινε σε θετική τροχιά σημειώνοντας αύξηση +5,8% με αποτέλεσμα οι πωλήσεις του Ομίλου για το πρώτο εξάμηνο του 2020 ανήλθαν σε 278,8 εκατ. Ευρώ μειωμένες κατά -17% περίπου σε σχέση με την αντίστοιχη περσινή περίοδο.

Για τρίτο συνεχόμενο μήνα καταγράφεται τον Ιούλιο θετικός ρυθμός αύξησης των πωλήσεων για τον Όμιλο κατά +8% περίπου, σε σχέση με τον αντίστοιχο περυσινό μήνα.

Κατά συνέπεια οι πωλήσεις του Ομίλου για τους πρώτους επτά μήνες του 2020 καταγράφονται μειωμένες κατά -12,5% περίπου σε σχέση με την αντίστοιχη περσινή περίοδο.

Τα ανωτέρω μεγέθη δεν επιτρέπουν -προς το παρόν- την εξαγωγή βάσιμων συμπερασμάτων κι εκτιμήσεων για το σύνολο της χρονιάς, καθώς είναι φανερό πως οι συνθήκες στην αγορά αλλάζουν θεαματικά μέρα με την μέρα και ανάλογα με τις εξελίξεις στον τομέα της διαχείρισης της πανδημίας σε εθνικό και παγκόσμιο επίπεδο.

Η διοίκηση του Ομίλου JUMBO δεσμεύεται πως θα συνεχίσει να ενημερώνει τακτικά τους μετόχους-συνεταίρους για όλα τα νέα δεδομένα.

RSS Feed: DOLAnnouncements

Posted on: 04 August 2020 09:30

Author: ΜΥΤΙΛΗΝΑΙΟΣ Α.Ε.

Subject: Απόκτηση Ιδίων Μετοχών

Full article link: http://dev-www1.helex.gr:8080/el/web/guest/companies-announcements-full-content/-/asset_publisher/bMe2sOcNyQuy/content/id/5508147

Δείτε την ανακοίνωση.

[Απόκτηση Ιδίων Μετοχών](#)

RSS Feed: DOLAnnouncements
Posted on: 04 August 2020 09:40
Author: CORAL A.E.
Subject: Συναλλαγές της ΤΡΑΠΕΖΑΣ OPTIMA BANK A.E. (ρυθμιζόμενη πληροφορία Ν.3556/2007)

Full article link: http://dev-www1.helex.gr:8080/el/web/guest/companies-announcements-full-content/-/asset_publisher/bMe2sOcNyQuy/content/id/5508165

Η CORAL AE, σύμφωνα με τους Ν. 3556/2007 και 3606/2007, ανακοινώνει ότι η ΤΡΑΠΕΖΑ OPTIMA BANK A.E. την ενημέρωσε ότι στις 03/08/2020 προέβη σε αγορά 2 ομολογιών εκδόσεως CORAL AE συνολικής αξίας ΕΥΡΩ 2.004,00.

Η γνωστοποίηση εκ μέρους της ΤΡΑΠΕΖΑΣ OPTIMA BANK A.E. προς την Εταιρία και ακολούθως η ανακοίνωση της Εταιρίας προς τις αρχές της Κεφαλαιαγοράς, γίνεται επειδή ο κ. Πέτρος Τζαννετάκης είναι μη εκτελεστικό μέλος του Δ.Σ. της ΤΡΑΠΕΖΑΣ OPTIMA BANK A.E., ενώ κατέχει τη θέση του μη εκτελεστικού μέλους του Δ.Σ. της CORAL AE.

Ο κ. Πέτρος Τζαννετάκης είναι πρόσωπο υπόχρεο να γνωστοποιεί τις χρηματιστηριακές συναλλαγές του με αντικείμενο ομολογίες εκδόσεως CORAL AE (άρθρο 19 του Κανονισμού ΕΕ 596/2014).

Μαρούσι, 04 Αυγούστου 2020

Το Διοικητικό Συμβούλιο

RSS Feed: DOLAnnouncements
Posted on: 04 August 2020 09:59
Author: CNL CAPITAL Ε.Κ.Ε.Σ - Δ.Ο.Ε.Ε.
Subject: ΑΝΑΚΟΙΝΩΣΗ ΑΓΟΡΑΣ ΙΔΙΩΝ ΜΕΤΟΧΩΝ

Full article link: http://dev-www1.helex.gr:8080/el/web/guest/companies-announcements-full-content/-/asset_publisher/bMe2sOcNyQuy/content/id/5508240

Παρακαλούμε βρείτε συνημμένο το σχετικό pdf

[CNLCAP - Αγορά ιδίων μετοχών](#)

RSS Feed: DOLAnnouncements
Posted on: 04 August 2020 10:11
Author: ΜΟΤΟΡ ΟΪΛ Α.Ε.
Subject: Συναλλαγές της OPTIMA BANK A.E (ρυθμιζόμενη πληροφορία Ν.3556/2007)

Full article link: http://dev-www1.helex.gr:8080/el/web/guest/companies-announcements-full-content/-/asset_publisher/bMe2sOcNyQuy/content/id/5508254

Η ΜΟΤΟΡ ΟΙΛ (ΕΛΛΑΣ) ΔΙΥΛΙΣΤΗΡΙΑ ΚΟΡΙΝΘΟΥ, σύμφωνα με τους Ν. 3556/2007 και 3606/2007, ανακοινώνει ότι η Τράπεζα OPTIMA BANK A.E. την ενημέρωσε ότι πραγματοποίησε τις εξής συναλλαγές:

Ημερομηνία	Συναλλαγή	Ποσότητα	Χρηματοπιστωτικό Μέσο	Αξία (σε ΕΥΡΩ)
03/08/2020	Πώληση	706	Μετοχές ΜΟΗ (ΚΟ)	8.044,38
	Αγορά	4.174	Μετοχές ΜΟΗ (ΚΟ)	47.479,00
	Πώληση	34	ΣΜΕ ΜΟΗ ΣΕΠ 2020	38.783,00

Η Τράπεζα OPTIMA BANK A.E. πραγματοποίησε τις ανωτέρω συναλλαγές λόγω της Ειδικής Διαπραγμάτευσης που έχει αναλάβει στην αγορά παραγώγων σε Συμβόλαια Μελλοντικής Εκπλήρωσης (ΣΜΕ) με υποκείμενο τίτλο την μετοχή της ΜΟΤΟΡ ΟΙΛ (ΕΛΛΑΣ) ΔΙΥΛΙΣΤΗΡΙΑ ΚΟΡΙΝΘΟΥ Α.Ε.

Η γνωστοποίηση εκ μέρους της Τράπεζας OPTIMA BANK A.E. προς την Εταιρία και ακολούθως η ανακοίνωση της Εταιρίας προς τις αρχές της Κεφαλαιαγοράς, γίνεται επειδή ο κ. Πέτρος Τζαννετάκης είναι μη εκτελεστικό μέλος του Δ.Σ. της Τράπεζας OPTIMA BANK A.E., ενώ κατέχει τη θέση του εκτελεστικού μέλους του Δ.Σ. της ΜΟΤΟΡ ΟΙΛ (ΕΛΛΑΣ) ΔΙΥΛΙΣΤΗΡΙΑ ΚΟΡΙΝΘΟΥ Α.Ε. Ο κ. Πέτρος Τζαννετάκης είναι πρόσωπο υπόχρεο να γνωστοποιεί τις χρηματιστηριακές συναλλαγές του με αντικείμενο μετοχές εκδόσεως ΜΟΤΟΡ ΟΙΛ (ΕΛΛΑΣ) ΔΙΥΛΙΣΤΗΡΙΑ ΚΟΡΙΝΘΟΥ Α.Ε. (άρθρο 19 του Κανονισμού ΕΕ 596/2014).

Μαρούσι, 4 Αυγούστου 2020

Το Διοικητικό Συμβούλιο

RSS Feed: DOLAnnouncements
Posted on: 04 August 2020 10:24
Author: ΕΛΛΗΝΙΚΑ ΧΡΗΜΑΤΙΣΤΗΡΙΑ Α.Ε.
Subject: Συναλλαγές της Eurobank Equities

Full article link: http://dev-www1.helex.gr:8080/el/web/guest/companies-announcements-full-content/-/asset_publisher/bMe2sOcNyQuy/content/id/5508275

Η Εταιρία Ελληνικά Χρηματιστήρια-Χρηματιστήριο Αθηνών Α.Ε. Συμμετοχών (ATHEX) ανακοινώνει με βάση τις διατάξεις του αρ. 6 της απόφασης 3/347/12.7.2005 της Επιτροπής Κεφαλαιαγοράς και του Κανονισμού (ΕΕ) 596/2014 ότι η Eurobank Equities Α.Ε.Π.Ε.Υ. την ενημέρωσε ότι πραγματοποίησε τις εξής συναλλαγές:

α/α	Ημερομηνία γνωστοποίησης στην ΑΤΗΕΧ	Ημερομηνία συναλλαγής	Είδος συναλ.	Ποσότητα	Χρηματοπιστωτικό μέσο	Συνολική αξία (ευρώ)
1	30.07.2020	29.07.2020	Πώληση	1.000	Μετοχές ΕΧΑΕ (κο)	3.050,00
2	30.07.2020	29.07.2020	Αγορά	1.000	Μετοχές ΕΧΑΕ (κο)	3.050,00
3	31.07.2020	30.07.2020	Πώληση	261	Μετοχές ΕΧΑΕ (κο)	779,97
4	03.08.2020	31.07.2020	Πώληση	130	Μετοχές ΕΧΑΕ (κο)	386,10
5	03.08.2020	31.07.2020	Αγορά	130	Μετοχές ΕΧΑΕ (κο)	387,36

Η Eurobank Equities Α.Ε.Π.Ε.Υ. πραγματοποίησε τις ανωτέρω συναλλαγές λόγω της ειδικής διαπραγμάτευσης που έχει αναλάβει στην αγορά παραγώγων σε Συμβόλαια Μελλοντικής Εκπλήρωσης (ΣΜΕ) με υποκείμενο τίτλο τη μετοχή της εταιρίας (σύμβολο μετοχής: ΕΧΑΕ).

Η γνωστοποίηση εκ μέρους της Eurobank Equities Α.Ε.Π.Ε.Υ. προς την εταιρεία και ακολούθως από την εταιρία προς τις αρχές της Κεφαλαιαγοράς, γίνεται επειδή ο κ. Κωνσταντίνος Βασιλείου είναι μη εκτελεστικό μέλος του Δ.Σ. της Eurobank Equities Α.Ε.Π.Ε.Υ. ενώ κατέχει ταυτόχρονα τη θέση του Μη Εκτελεστικού Μέλους του Δ.Σ. της ΑΤΗΕΧ (υπόχρεο πρόσωπο με βάση το Ν.3340/2005).

RSS Feed: DOLAnnouncements
Posted on: 04 August 2020 10:25
Author: ΜΟΤΟΔΥΝΑΜΙΚΗ Α.Ε.Ε.
Subject: ΣΧΟΛΙΑΣΜΟΣ ΕΞΑΜΗΝΙΑΙΩΝ ΟΙΚΟΝΟΜΙΚΩΝ ΑΠΟΤΕΛΕΣΜΑΤΩΝ
2020 (Ορθή Επανάληψη)

Full article link: http://dev-www1.helex.gr:8080/el/web/guest/companies-announcements-full-content/-/asset_publisher/bMe2sOcNyQuy/content/id/5508290

ΣΧΟΛΙΑΣΜΟΣ 6ΜΗΝΙΑΙΩΝ ΟΙΚΟΝΟΜΙΚΩΝ ΑΠΟΤΕΛΕΣΜΑΤΩΝ 2020

[ΣΧΟΛΙΑΣΜΟΣ 6ΜΗΝΙΑΙΩΝ ΟΙΚΟΝΟΜΙΚΩΝ ΑΠΟΤΕΛΕΣΜΑΤΩΝ 2020](#)

RSS Feed: DOLAnnouncements
Posted on: 04 August 2020 10:53
Author: ΒΙΟΚΑΡΠΕΤ Α.Ε.
Subject: ΑΝΑΚΟΙΝΩΣΗ ΣΧΕΤΙΚΗ ΜΕ ΕΠΙΧΕΙΡΗΜΑΤΙΚΕΣ/ ΟΙΚΟΝΟΜΙΚΕΣ
ΕΞΕΛΙΞΕΙΣ ΣΤΗΝ ΕΤΑΙΡΙΑ

Full article link: http://dev-www1.helex.gr:8080/el/web/guest/companies-announcements-full-content/-/asset_publisher/bMe2sOcNyQuy/content/id/5508308

Η εταιρία ΒΙΟΚΑΡΠΕΤ Α.Ε. στις 27/7/2020 συμμετείχε στον ηλεκτρονικό διαγωνισμό της ΡΑΕ και συγκεκριμένα στην ηλεκτρονική δημοπρασία που έλαβε χώρα από τις 10.00-10.30 π.μ. στη κατηγορία Φ/Β έως 20MW.

Σύμφωνα με τα επίσημα αποτελέσματα του διαγωνισμού η **ΒΙΟΚΑΡΠΕΤ Α.Ε.** απέκτησε μία άδεια 10 MW .Το έργο θα υλοποιηθεί και θα ηλεκτροδοτηθεί το 2021 και αποτελεί το μεγαλύτερο έργο της εταιρίας έως σήμερα. Με το συγκεκριμένο έργο το δυναμικό του Ομίλου σε Φ/Β θα ανέρχεται σε 20 MW ενώ ήδη υπάρχει μία άλλη άδεια παραγωγής για ένα έργο της θυγατρικής ΕΞΑΛΚΟ 10 MW που θα συμμετάσχει στην επόμενη ηλεκτρονική δημοπρασία.

Επίσης ο Όμιλος ΒΙΟΚΑΡΠΕΤ θα καταθέσει εντός του 2020 και νέες αιτήσεις σε Φ/Β ύψους 20 MW.

Σκοπός του Ομίλου να ενδυναμώσει τη παρουσία του στο τομέα των ΑΠΕ κάτι το οποίο θα βοηθήσει και στα οικονομικά αποτελέσματα.

Όσον αφορά τη κρίση του covid-19 ο όμιλος έθεσε ως βασικότερο στοίχημα την υγεία των εργαζομένων λαμβάνοντας όλα τα απαραίτητα μέτρα προστασίας ενώ το στοίχημα διατήρησης όλως των θέσεων εργασίας έχει κερδηθεί.

Τέλος είναι σε εξέλιξη η νέα επένδυση της ΕΞΑΛΚΟ στο 2ο εργοστάσιο στη περιοχή Κουλουρίου Λάρισας με νέα μονάδα ηλεκτροστατικής βαφής που αναμένεται να έχει ολοκληρωθεί εντός του 2020 δημιουργώντας νέες θέσεις εργασίας.

για τη ΒΙΟΚΑΡΠΕΤ Α.Ε.

Τμήμα Εταιρικών Ανακοινώσεων

RSS Feed: DOLAnnouncements
Posted on: 04 August 2020 10:55
Author: CNL CAPITAL Ε.Κ.Ε.Σ - Δ.Ο.Ε.Ε.
Subject: ΑΝΑΚΟΙΝΩΣΗ ΡΥΘΜΙΖΟΜΕΝΗΣ ΠΛΗΡΟΦΟΡΙΑΣ ΤΟΥ Ν.
3556/2007: Γνωστοποίηση συναλλαγών

Full article link: http://dev-www1.helex.gr:8080/el/web/guest/companies-announcements-full-content/-/asset_publisher/bMe2sOcNyQuy/content/id/5508323

Παρακαλούμε βρείτε συνημμένο το σχετικό pdf.

[CNLCAP - ΑΝΑΚΟΙΝΩΣΗ ΡΥΘΜΙΖΟΜΕΝΗΣ ΠΛΗΡΟΦΟΡΙΑΣ ΤΟΥ Ν. 3556/2007: Γνωστοποίηση συναλλαγών](#)

RSS Feed: DOLAnnouncements
Posted on: 04 August 2020 10:56
Author: SPACE HELLAS A.E.
Subject: ΑΝΑΚΟΙΝΩΣΗ ΓΙΑ ΤΟΝ ΟΡΙΣΜΟ ΝΕΟΥ ΕΣΩΤΕΡΙΚΟΥ ΕΛΕΓΚΤΗ -
ΕΠΙΚΕΦΑΛΗΣ ΤΗΣ ΜΟΝΑΔΑΣ ΕΣΩΤΕΡΙΚΟΥ ΕΛΕΓΧΟΥ ΤΗΣ
ΕΤΑΙΡΕΙΑΣ

Full article link: http://dev-www1.helex.gr:8080/el/web/guest/companies-announcements-full-content/-/asset_publisher/bMe2sOcNyQuy/content/id/5508337

Η εταιρία «SPACE HELLAS ΑΝΩΝΥΜΗ ΕΤΑΙΡΕΙΑ ΣΥΣΤΗΜΑΤΑ ΚΑΙ ΥΠΗΡΕΣΙΕΣ ΤΗΛΕΠΙΚΟΙΝΩΝΙΩΝ, ΠΛΗΡΟΦΟΡΙΚΗΣ, ΑΣΦΑΛΕΙΑΣ-ΙΔΙΩΤΙΚΗ ΕΠΙΧΕΙΡΗΣΗ ΠΑΡΟΧΗΣ ΥΠΗΡΕΣΙΩΝ ΑΣΦΑΛΕΙΑΣ» ανακοινώνει ότι με την από 03/08/2020 απόφαση του Διοικητικού Συμβουλίου της εταιρείας, ορίσθηκε νέος Εσωτερικός Ελεγκτής της εταιρείας η κ. Ελένη Ζερβού του Γεωργίου, σε αντικατάσταση του κ. Δημητρίου Γινατζή, ο οποίος άσκησε τα καθήκοντά του μέχρι και την 03/08/2020. Η κ. Ελένη Ζερβού ανέλαβε καθήκοντα από την 04/08/2020.

RSS Feed: DOLAnnouncements
Posted on: 04 August 2020 12:32
Author: Π.Γ. ΝΙΚΑΣ Α.Β.Ε.Ε.
Subject: ΑΝΑΚΟΙΝΩΣΗ ΓΙΑ ΤΗΝ ΠΡΟΑΝΑΓΓΕΛΙΑ ΓΕΝΙΚΗΣ ΣΥΝΕΛΕΥΣΗΣ

Full article link: http://dev-www1.helex.gr:8080/el/web/guest/companies-announcements-full-content/-/asset_publisher/bMe2sOcNyQuy/content/id/5508380

ΠΡΟΣΚΛΗΣΗ

των Μετόχων της Ανώνυμης Εταιρείας με την επωνυμία

«ΠΑΝΑΓΙΩΤΗΣ Γ. ΝΙΚΑΣ ΑΝΩΝΥΜΗ ΒΙΟΜΗΧΑΝΙΚΗ ΚΑΙ ΕΜΠΟΡΙΚΗ ΕΤΑΙΡΙΑ»

και με το δ.τ. «Π.Γ. ΝΙΚΑΣ Α.Β.Ε.Ε.»

ΑΡ. Γ.Ε.ΜΗ.: 273601000

(εφεξής η «Εταιρεία»)

σε ΕΤΗΣΙΑ ΤΑΚΤΙΚΗ ΓΕΝΙΚΗ ΣΥΝΕΛΕΥΣΗ

Σύμφωνα με τις διατάξεις του Ν. 4548/2018 και το Καταστατικό της Εταιρείας, και μετά από σχετική απόφαση του Διοικητικού Συμβουλίου της 26ης Ιουνίου 2020, καλούνται οι κ.κ. Μέτοχοι της Ανώνυμης Εταιρείας με την επωνυμία **«ΠΑΝΑΓΙΩΤΗΣ Γ. ΝΙΚΑΣ ΑΝΩΝΥΜΗ ΒΙΟΜΗΧΑΝΙΚΗ ΚΑΙ ΕΜΠΟΡΙΚΗ ΕΤΑΙΡΙΑ»** και με το δ.τ. **«Π.Γ. ΝΙΚΑΣ Α.Β.Ε.Ε.»** σε Ετήσια Τακτική Γενική Συνέλευση, την 2α Σεπτεμβρίου 2020, ημέρα Τετάρτη και ώρα 09.30 π.μ., στα γραφεία της έδρας της Εταιρείας, που βρίσκονται στο 22^ο χλμ. Ε.Ο. Αθηνών-Λαμίας, στον Άγιο Στέφανο Αττικής, με τα εξής θέματα της ημερήσιας διάταξης:

1) Υποβολή και έγκριση των ετήσιων, εταιρικών και ενοποιημένων, οικονομικών καταστάσεων σύμφωνα με τα ΔΠΧΑ της εταιρικής χρήσης 2019 (01.01.2019-31.12.2019) με τις σχετικές εκθέσεις του Διοικητικού Συμβουλίου και των ορκωτών ελεγκτών.

2) Παρουσίαση της έκθεσης πεπραγμένων, για τη χρήση 2019, στους Μετόχους της Εταιρείας από τον Πρόεδρο της Επιτροπής Ελέγχου.

3) Έγκριση της συνολικής διαχείρισης της Εταιρείας για τη χρήση 2019 (σύμφωνα με τα προβλεπόμενα στο άρθρο 108 του Ν. 4548/2018) και απαλλαγή των Ορκωτών Ελεγκτών από κάθε ευθύνη αποζημίωσης για τις ετήσιες οικονομικές καταστάσεις και τα πεπραγμένα της χρήσης 2019.

4) Υποβολή προς συζήτηση στη Γενική Συνέλευση της έκθεσης αποδοχών για την οικονομική χρήση 2019 σύμφωνα με τα οριζόμενα στο άρθρο 112 του Ν. 4548/2018.

5) Έγκριση αμοιβών των μελών του Διοικητικού Συμβουλίου για τη χρήση 2019 και προέγκριση αυτών για τη χρήση 2020.

6) Λήψη μέτρων σύμφωνα με το άρθρο 119 παρ. 4 του Ν. 4548/2018.

7) Εκλογή νέων μελών Διοικητικού Συμβουλίου καθόσον λήγει η θητεία του υπάρχοντος και καθορισμός των ανεξαρτήτων μελών του σύμφωνα με το άρθρο 3 του Ν. 3016/2002.

8) Εκλογή νέων μελών της Επιτροπής Ελέγχου σύμφωνα με το Ν. 4449/2017 καθόσον λήγει η θητεία της υπάρχουσας.

9) Εκλογή ελεγκτών, τακτικού και αναπληρωματικού, για τον έλεγχο των ετήσιων, εταιρικών και ενοποιημένων, οικονομικών καταστάσεων σύμφωνα με τα ΔΠΧΑ για την εταιρική χρήση 2020 (01.01.2020-31.12.2020) και καθορισμός της αμοιβής τους.

10) Παροχή αδείας κατ' άρθρο 98 παρ.1 του Ν. 4548/2018 σε μέλη του Διοικητικού Συμβουλίου και στους Διευθυντές της Εταιρείας να ενεργούν πράξεις που υπάγονται στους σκοπούς που επιδιώκει η Εταιρεία.

11) Τροποποίηση του άρθρου 4 του Καταστατικού της Εταιρείας (Διάρκεια- η διάρκεια της εταιρείας λήγει το 2021 οπότε και θα την τροποποιήσουμε σε αόριστη διάρκεια).

12) Άλλα θέματα.

Σύμφωνα με τα άρθρα 121 παρ. 4, 124 και 128 του Ν. 4548/2018, όπως τροποποιήθηκαν και προστέθηκαν, η Εταιρεία ενημερώνει τους κ.κ. Μετόχους για τα ακόλουθα:

I. ΔΙΚΑΙΩΜΑ ΣΥΜΜΕΤΟΧΗΣ ΚΑΙ ΨΗΦΟΥ

Κάθε μετοχή έχει δικαίωμα μίας ψήφου. Στη Γενική Συνέλευση δικαιούται να συμμετέχει όποιος εμφανίζεται, ως Μέτοχος, στα αρχεία της ανώνυμης εταιρείας «Ελληνικά Χρηματιστήρια Α.Ε.» (εφεξής η «**Ε.Χ.Α.Ε.**»), στο οποίο τηρούνται οι κινητές αξίες (μετοχές) της Εταιρείας, κατά την έναρξη της πέμπτης ημέρας πριν από την ημέρα συνεδρίασης της Γενικής Συνέλευσης («**Ημερομηνία Καταγραφής**»), ήτοι, εν προκειμένω, την Παρασκευή 28.08.2020. Η απόδειξη της μετοχικής ιδιότητας γίνεται με την προσκόμιση σχετικής έγγραφης βεβαίωσης της Ε.Χ.Α.Ε. ή εναλλακτικά, με απευθείας ηλεκτρονική σύνδεση της Εταιρείας με τα αρχεία της εταιρείας Ε.Χ.Α.Ε..

Έναντι της Εταιρείας, θεωρείται ότι έχει δικαίωμα συμμετοχής και ψήφου στη Γενική Συνέλευση μόνον όποιος φέρει την ιδιότητα του Μετόχου κατά την ως άνω Ημερομηνία Καταγραφής.

Σημειώνεται ότι η άσκηση των δικαιωμάτων συμμετοχής και ψήφου δεν προϋποθέτει την δέσμευση των μετοχών του δικαιούχου ούτε την τήρηση άλλης ανάλογης διαδικασίας, η οποία περιορίζει την δυνατότητα πώλησης και μεταβίβασης αυτών κατά το χρονικό διάστημα που μεσολαβεί ανάμεσα στην Ημερομηνία Καταγραφής και στην ημερομηνία της Γενικής Συνέλευσης.

Σε περίπτωση μη επίτευξης της απαιτούμενης απαρτίας, η Γενική Συνέλευση θα επαναληφθεί την 8^η Σεπτεμβρίου 2020, ημέρα Τετάρτη και ώρα 09.30 π.μ., στα γραφεία της έδρας της Εταιρείας, που βρίσκονται στον Άγιο Στέφανο Αττικής 22^ο χλμ. Ε.Ο. Αθηνών Λαμίας, χωρίς δημοσίευση νεότερης Πρόσκλησης. Η ως άνω ημερομηνία καταγραφής ισχύει και στην περίπτωση εξ αναβολής ή επαναληπτικής συνεδρίασης, με την προϋπόθεση ότι η εξ αναβολής ή η επαναληπτική συνεδρίαση δεν απέχει περισσότερες από τριάντα (30) ημέρες από την ημερομηνία καταγραφής.

Στην επαναληπτική Γενική Συνέλευση μπορούν να μετάσχουν Μέτοχοι υπό τις ίδιες παραπάνω τυπικές προϋποθέσεις.

Το Καταστατικό της Εταιρείας δεν προβλέπει διαδικασίες για την συμμετοχή και την άσκηση του δικαιώματος ψήφου στη Γενική Συνέλευση μέσω αλληλογραφίας ή με

ηλεκτρονικά μέσα.

II. ΔΙΚΑΙΩΜΑΤΑ ΜΕΙΟΨΗΦΙΑΣ

(α) Με αίτηση Μετόχων, που εκπροσωπούν το ένα εικοστό (1/20) του καταβεβλημένου μετοχικού κεφαλαίου, το Διοικητικό Συμβούλιο υποχρεούται να εγγράψει στην ημερήσια διάταξη της Γενικής Συνέλευσης πρόσθετα θέματα, εάν η σχετική αίτηση περιέλθει στο Διοικητικό Συμβούλιο έως τη Δευτέρα 17.08.2020, ήτοι δεκαπέντε (15) τουλάχιστον ημέρες πριν από τη Γενική Συνέλευση. Η αίτηση για την εγγραφή πρόσθετων θεμάτων στην ημερήσια διάταξη πρέπει να συνοδεύεται από αιτιολόγηση ή από σχέδιο απόφασης προς έγκριση στη Γενική Συνέλευση και η αναθεωρημένη ημερήσια διάταξη θα δημοσιοποιηθεί με τον ίδιο τρόπο, όπως η παρούσα ημερήσια διάταξη, την Τετάρτη, 19.08.2020, ήτοι δεκατρείς (13) ημέρες πριν από την ημερομηνία της Γενικής Συνέλευσης και ταυτόχρονα θα τεθεί στη διάθεση των Μετόχων στην ιστοσελίδα της Εταιρείας (<http://www.nikas.gr>), μαζί με την αιτιολόγηση ή το σχέδιο απόφασης που έχει υποβληθεί από τους Μετόχους, κατά τα προβλεπόμενα στο άρθρο 123 παρ. 4 του Ν. 4548/2018. Τα ανωτέρω θα είναι επίσης διαθέσιμα όπως περιγράφεται κατωτέρω, υπό «ΛΟΙΠΕΣ ΠΛΗΡΟΦΟΡΙΕΣ». Αν τα θέματα αυτά δεν δημοσιευθούν, οι αιτούντες μέτοχοι δικαιούνται να ζητήσουν την αναβολή της Γενικής Συνέλευσης, ορίζοντας ημέρα συνέχισης της συνεδρίασης, αυτήν που ορίζεται στην αίτηση των μετόχων, η οποία όμως δεν μπορεί να απέχει περισσότερο από είκοσι (20) ημέρες από τη χρονολογία της αναβολής, και να προβούν οι ίδιοι στη δημοσίευση, κατά τα οριζόμενα στο δεύτερο εδάφιο της παρούσας παραγράφου, με δαπάνη της Εταιρείας.

(β) Με αίτηση Μετόχων που εκπροσωπούν το ένα εικοστό (1/20) του καταβεβλημένου μετοχικού κεφαλαίου, το Διοικητικό Συμβούλιο θα θέσει στη διάθεση των Μετόχων κατά τα οριζόμενα στο άρθρο 123 παράγραφος 3 του Ν. 4548/2018, όπως περιγράφεται κατωτέρω, υπό «ΛΟΙΠΕΣ ΠΛΗΡΟΦΟΡΙΕΣ», έως την Τετάρτη, 26.08.2020, ήτοι έξι (6) τουλάχιστον ημέρες πριν από την ημερομηνία της Γενικής Συνέλευσης, σχέδια αποφάσεων για θέματα που έχουν περιληφθεί στην αρχική ή την αναθεωρημένη ημερήσια διάταξη, αν η σχετική αίτηση περιέλθει στο Διοικητικό Συμβούλιο έως την Τρίτη, 25.08.2020, ήτοι επτά (7) τουλάχιστον ημέρες πριν από την ημερομηνία της Γενικής Συνέλευσης.

(γ) Με αίτηση μετόχου ή μετόχων που εκπροσωπούν το ένα εικοστό (1/20) του καταβεβλημένου κεφαλαίου, ο πρόεδρος της συνέλευσης υποχρεούται να αναβάλει μία μόνο φορά τη λήψη αποφάσεων από τη γενική συνέλευση, για όλα ή ορισμένα θέματα, ορίζοντας ημέρα συνέχισης της συνεδρίασης, αυτήν που ορίζεται στην αίτηση των μετόχων, η οποία όμως δεν μπορεί να απέχει περισσότερο από είκοσι (20) ημέρες από τη χρονολογία αναβολής. Η ύστερα από αναβολή γενική συνέλευση αποτελεί συνέχιση της προηγούμενης και δεν απαιτείται η επανάληψη των διατυπώσεων δημοσίευσης της πρόσκλησης των μετόχων. Στη συνέλευση αυτή μπορούν να μετέχουν και νέοι μέτοχοι, τηρουμένων των σχετικών διατυπώσεων συμμετοχής.

(δ) Ύστερα από αίτηση οποιουδήποτε Μετόχου, που θα υποβληθεί στην Εταιρεία έως την Πέμπτη 27.08.2020, ήτοι πέντε (5) τουλάχιστον πλήρεις ημέρες πριν από τη Γενική Συνέλευση, το Διοικητικό Συμβούλιο υποχρεούται να παρέχει στη Γενική Συνέλευση τις αιτούμενες συγκεκριμένες πληροφορίες για τις υποθέσεις της Εταιρείας, στο μέτρο που αυτές είναι χρήσιμες για την πραγματική εκτίμηση των θεμάτων της ημερήσιας διάταξης.

Το Διοικητικό Συμβούλιο μπορεί να απαντήσει ενιαία σε αιτήσεις Μετόχων με το ίδιο περιεχόμενο. Υποχρέωση παροχής πληροφοριών δεν υφίσταται όταν οι σχετικές πληροφορίες διατίθενται ήδη στην ιστοσελίδα της Εταιρείας, ιδίως με τη μορφή ερωτήσεων και απαντήσεων. Επίσης, με αίτηση μετόχων, που εκπροσωπούν το ένα εικοστό (1/20) του καταβεβλημένου κεφαλαίου, το Διοικητικό Συμβούλιο υποχρεούται να ανακοινώνει στη Γενική Συνέλευση τα ποσά που, κατά την τελευταία διετία, καταβλήθηκαν σε κάθε μέλος του Διοικητικού Συμβουλίου ή τους Διευθυντές της Εταιρείας, καθώς και πάθε παροχή προς τα πρόσωπα αυτά από οποιαδήποτε αιτία ή σύμβαση της Εταιρείας με αυτούς. Σε κάθε περίπτωση, το Διοικητικό Συμβούλιο μπορεί να αρνηθεί την παροχή των πληροφοριών για αποχρώντα ουσιώδη λόγο, ο οποίος αναγράφεται στα πρακτικά.

(ε) Ύστερα από αίτηση Μετόχων, που εκπροσωπούν το ένα δέκατο (1/10) του καταβεβλημένου μετοχικού κεφαλαίου η οποία θα υποβληθεί στην Εταιρεία έως την Πέμπτη, 27.08.2020, ήτοι, πέντε (5) τουλάχιστον πλήρεις ημέρες πριν από τη Γενική Συνέλευση, το Διοικητικό Συμβούλιο υποχρεούται να παρέχει στη Γενική Συνέλευση πληροφορίες για την πορεία των εταιρικών υποθέσεων και την περιουσιακή κατάσταση της Εταιρείας. Το Διοικητικό Συμβούλιο μπορεί να αρνηθεί την παροχή των πληροφοριών για αποχρώντα ουσιώδη λόγο, ο οποίος αναγράφεται στα πρακτικά.

(στ) Ύστερα από αίτηση μετόχων, που εκπροσωπούν το ένα εικοστό (1/20) του καταβεβλημένου κεφαλαίου, η ψηφοφορία σε κάποιο θέμα ή θέματα της ημερήσιας διάταξης της Γενικής Συνέλευσης ενεργείται με φανερή ψηφοφορία.

Αντίστοιχες προθεσμίες για τυχόν άσκηση δικαιωμάτων μειοψηφίας των Μετόχων ισχύουν και σε περίπτωση επαναληπτικών Γενικών Συνελεύσεων.

Σε όλες τις ως άνω περιπτώσεις, οι αιτούντες Μέτοχοι οφείλουν να αποδεικνύουν τη μετοχική τους ιδιότητα και τον αριθμό των μετοχών που κατέχουν κατά την άσκηση του σχετικού δικαιώματος. Τέτοια απόδειξη αποτελεί και η προσκόμιση βεβαίωσης από την Ε.Χ.Α.Ε. ή η πιστοποίηση της μετοχικής ιδιότητας με απευθείας ηλεκτρονική σύνδεση μεταξύ της Ε.Χ.Α.Ε. και της Εταιρείας.

III. ΔΙΑΔΙΚΑΣΙΑ ΓΙΑ ΤΗΝ ΑΣΚΗΣΗ ΔΙΚΑΙΩΜΑΤΟΣ ΨΗΦΟΥ ΜΕΣΩ ΑΝΤΙΠΡΟΣΩΠΟΥ

Κάθε Μέτοχος μπορεί να συμμετέχει και να ψηφίζει στη Γενική Συνέλευση αυτοπροσώπως ή μέσω αντιπροσώπου.

Αντιπρόσωπος που ενεργεί για περισσότερους Μετόχους μπορεί να ψηφίζει διαφορετικά για κάθε Μέτοχο.

Ο Μέτοχος μπορεί να διορίσει αντιπρόσωπο για μία ή περισσότερες γενικές συνελεύσεις και για ορισμένο χρόνο. Ο αντιπρόσωπος ψηφίζει, σύμφωνα με τις οδηγίες του Μετόχου, αν υφίστανται. Τυχόν μη συμμόρφωση του αντιπροσώπου με τις οδηγίες που έχει λάβει, δεν επηρεάζει το κύρος των αποφάσεων της Γενικής Συνέλευσης ακόμη και αν η ψήφος του αντιπροσώπου ήταν αποφασιστική για την επίτευξη της πλειοψηφίας.

Κάθε Μέτοχος μπορεί να διορίζει μέχρι τρεις (3) αντιπροσώπους. Ωστόσο, αν ο Μέτοχος κατέχει μετοχές της Εταιρείας, οι οποίες εμφανίζονται σε περισσότερους του ενός λογαριασμούς αξιών, ο περιορισμός αυτός δεν εμποδίζει τον εν λόγω Μέτοχο να ορίζει

διαφορετικούς αντιπροσώπους για τις μετοχές που εμφανίζονται στον κάθε λογαριασμό αξιών σε σχέση με τη Γενική Συνέλευση.

Ο αντιπρόσωπος Μετόχου υποχρεούται να γνωστοποιεί στην Εταιρεία, πριν από την έναρξη της συνεδρίασης της Γενικής Συνέλευσης, κάθε συγκεκριμένο γεγονός το οποίο μπορεί να είναι χρήσιμο στους Μετόχους για την αξιολόγηση του κινδύνου να εξυπηρετήσει ο αντιπρόσωπος άλλα συμφέροντα πλην των συμφερόντων του αντιπροσωπευόμενου Μετόχου. Κατά την έννοια της παρούσας παραγράφου, μπορεί να προκύπτει σύγκρουση συμφερόντων ιδίως όταν ο αντιπρόσωπος:

α) είναι Μέτοχος που ασκεί τον έλεγχο της Εταιρείας ή είναι άλλο νομικό πρόσωπο ή οντότητα η οποία ελέγχεται από το Μέτοχο αυτόν,

β) είναι μέλος του Διοικητικού Συμβουλίου ή της εν γένει διοίκησης της Εταιρείας ή Μετόχου που ασκεί τον έλεγχο της Εταιρείας, ή άλλου νομικού προσώπου ή οντότητας που ελέγχεται από Μέτοχο ο οποίος ασκεί τον έλεγχο της Εταιρείας,

γ) είναι υπάλληλος ή ελεγκτής της Εταιρείας ή Μετόχου που ασκεί τον έλεγχο της Εταιρείας ή άλλου νομικού προσώπου ή οντότητας που ελέγχεται από Μέτοχο, ο οποίος ασκεί τον έλεγχο της Εταιρείας,

δ) είναι σύζυγος ή συγγενής πρώτου βαθμού με ένα από τα φυσικά πρόσωπα που αναφέρονται στις ως άνω περιπτώσεις (α) έως (γ). Ηλεκτρονική γνωστοποίηση των ανωτέρω γεγονότων δεν προβλέπεται από το Καταστατικό της Εταιρείας.

Ο αντιπρόσωπος του Μετόχου αρχειοθετεί τις οδηγίες ψήφου για ένα (1) τουλάχιστον έτος, από την ημερομηνία της γενικής συνέλευσης ή σε περίπτωση αναβολής αυτής, της τελευταίας επαναληπτικής συνέλευσης στην οποία έκανε χρήση του πληρεξουσίου.

Η γνωστοποίηση εκπροσώπου, ο διορισμός, η αντικατάσταση και η ανάκληση εκπροσώπου ή αντιπροσώπου/-ων γίνονται εγγράφως. Τα έγγραφα που μπορούν να χρησιμοποιηθούν από τους μετόχους για τη γνωστοποίηση εκπροσώπου και το διορισμό εκπροσώπου ή αντιπροσώπου/-ων μπορούν να είναι ιδιωτικά, αρκεί να έχουν χρονολογία και να έχουν υπογραφεί από τον εκδότη τους. Η Εταιρεία θα καταστήσει διαθέσιμα στην ιστοσελίδα της <http://www.nikas.gr> έντυπα που μπορούν να χρησιμοποιηθούν από τους μετόχους για τη γνωστοποίηση εκπροσώπου και το διορισμό εκπροσώπου ή αντιπροσώπου. Τα έγγραφα αυτά πρέπει να κατατεθούν νομίμως συμπληρωμένα και υπογεγραμμένα στα γραφεία της Εταιρείας (22° χλμ Ε.Ο. Αθηνών-Λαμίας, Αγ. Στέφανος Αττικής) έως την Δευτέρα 31.08.2020 και ώρα 09:30 π.μ., ήτοι τουλάχιστον σαράντα οκτώ (48) ώρες πριν από τη συνεδρίαση της Γενικής Συνέλευσης. Ηλεκτρονικές κοινοποιήσεις διορισμού, αντικατάστασης και ανάκλησης εκπροσώπου ή αντιπροσώπου/-ων δεν προβλέπονται από το Καταστατικό της Εταιρείας ούτε επίσης ηλεκτρονική διαδικασία για την άσκηση δικαιώματος ψήφου μέσω αντιπροσώπου. Αν ο δικαιούμενος να συμμετέχει δεν συμμορφώθηκε προς τα ως άνω αναφερόμενα σχετικά με τη γνωστοποίηση εκπροσώπου ή το διορισμό εκπροσώπου ή αντιπροσώπου και την αποστολή των σχετικών αποδεικτικών εγγράφων στην Εταιρεία, ως ορίζεται ανωτέρω, δικαιούται να μετέχει τελικά στη γενική συνέλευση μόνο έπειτα από άδεια της γενικής συνέλευσης.

Το Καταστατικό της Εταιρείας δεν προβλέπει τη δυνατότητα συμμετοχής στη Γενική Συνέλευση με ηλεκτρονικά μέσα χωρίς τη φυσική παρουσία των Μετόχων στον τόπο διεξαγωγής της, ούτε τη δυνατότητα εξ αποστάσεως συμμετοχής των Μετόχων στην

ψηφοφορία.

IV. ΛΟΙΠΕΣ ΠΛΗΡΟΦΟΡΙΕΣ

Το πλήρες κείμενο των σχεδίων, αποφάσεων, πληροφοριών και λοιπών εγγράφων που προβλέπονται στο άρθρο 123 παρ. 3 και 4 του Ν. 4548/2018 διατίθεται σε ηλεκτρονική μορφή στην ιστοσελίδα της Εταιρείας (<http://www.nikas.gr>).

Εάν για τεχνικούς λόγους δεν είναι δυνατή η πρόσβαση στα ανωτέρω στοιχεία μέσω διαδικτύου, αυτά διατίθενται σε έγχαρτη μορφή στα γραφεία της έδρας της Εταιρείας (22^ο χλμ Ε.Ο. Αθηνών-Λαμίας, Αγ. Στέφανος Αττικής), αλλά και αποστέλλονται ταχυδρομικώς και χωρίς χρέωση σε κάθε Μέτοχο που τα ζητάει.

Αγ. Στέφανος, 26 Ιουνίου 2020

Το Διοικητικό Συμβούλιο

[ΑΝΑΚΟΙΝΩΣΗ ΓΙΑ ΤΗΝ ΠΡΟΑΝΑΓΓΕΛΙΑ ΓΕΝΙΚΗΣ ΣΥΝΕΛΕΥΣΗΣ](#)

RSS Feed: DOLAnnouncements
Posted on: 04 August 2020 12:55
Author: ALPHA ΤΡΑΠΕΖΑ Α.Ε.
Subject: Ανακοίνωση 6559/2020 (δεν είναι διαθέσιμη η Ελληνική μετάφραση)

Full article link: http://dev-www1.helex.gr:8080/el/web/guest/companies-announcements-full-content/-/asset_publisher/bMe2sOcNyQuy/content/id/5508447

Αυτή η Ανακοίνωση είναι διαθέσιμη μόνο στα [Αγγλικά](#).

RSS Feed: DOLAnnouncements
Posted on: 04 August 2020 13:09
Author: ΙΝΤΕΡΓΟΥΝΤ-ΞΥΛΕΜΠΟΡΙΑ Α.Τ.Ε.Ν.Ε.
Subject: ΣΥΓΚΡΟΤΗΣΗ ΣΕ ΣΩΜΑ ΝΕΟΥ ΔΙΟΙΚΗΤΙΚΟΥ ΣΥΜΒΟΥΛΙΟΥ

Full article link: http://dev-www1.helex.gr:8080/el/web/guest/companies-announcements-full-content/-/asset_publisher/bMe2sOcNyQuy/content/id/5508469

ΣΥΓΚΡΟΤΗΣΗ Δ.Σ. ΣΕ ΣΩΜΑ - ΟΡΙΣΜΟΣ ΜΕΛΩΝ ΕΠΙΤΡΟΠΗΣ ΕΛΕΓΧΟΥ- ΟΡΙΣΜΟΣ ΠΡΟΕΔΡΟΥ ΤΗΣ ΕΠΙΤΡΟΠΗΣ ΕΛΕΓΧΟΥ

Η εταιρεία «ΙΝΤΕΡΓΟΥΝΤ ΞΥΛΕΜΠΟΡΙΑ ΑΤΕΝΕ» (η «**Εταιρεία**») ενημερώνει το επενδυτικό κοινό ότι, κατόπιν της εκλογής νέου οκταμελούς Διοικητικού Συμβουλίου, με τριετή θητεία, η οποία θα παρατείνεται αυτοδίκαια μέχρι την πρώτη τακτική Γενική Συνέλευση που ακολουθεί τη λήξη της θητείας του Διοικητικού Συμβουλίου και του ορισμού των ανεξάρτητων μελών του, σύμφωνα με τις διατάξεις του άρθρου 3 του ν. 3016/2002, δυνάμει της από 03.08.2020 απόφασης της Τακτικής Γενικής Συνέλευσης των μετόχων της Εταιρείας, το Διοικητικό Συμβούλιο συγκροτήθηκε σε σώμα κατά την ίδια ημερομηνία, ως ακολούθως:

1. **Αλέξανδρος Παππάς** του Πέτρου, Πρόεδρος Δ.Σ., Μη Εκτελεστικό Μέλος
2. **Σοφία Γεράρδη** του Αλεξάνδρου, Αντιπρόεδρος Δ.Σ., Μη Εκτελεστικό Μέλος
3. **Γεώργιος Γεράρδης** του Νικολάου, Διευθύνων Σύμβουλος, Εκτελεστικό μέλος
4. **Νικόλαος Θεοδωρίδης** του Γεωργίου, Μη Εκτελεστικό Μέλος
5. **Τροκούδης Μιχαήλ** του Κυπριανού. Μη Εκτελεστικό Μέλος
6. **Εμμανουήλ-Ευάγγελος Λεκάκης** του Νικολάου, Ανεξάρτητο Μη Εκτελεστικό Μέλος
7. **Μιχαήλ Σιγάλας** του Παναγιώτη, Ανεξάρτητο Μη Εκτελεστικό Μέλος
8. **Δημήτριος Εφραίμογλου** του Μηνά, Ανεξάρτητο Μη Εκτελεστικό Μέλος

Περαιτέρω, κατά την ως άνω συνεδρίαση της 03.08.2020, το Διοικητικό Συμβούλιο όρισε ως μέλη της Επιτροπής Ελέγχου, σύμφωνα με τα οριζόμενα στο άρθρο 44 του ν. 4449/2017, όπως τροποποιήθηκε και ισχύει, τους εξής:

1. **Εμμανουήλ-Ευάγγελο Λεκάκη** του Νικολάου, Ανεξάρτητο Μη Εκτελεστικό Μέλος
2. **Μιχαήλ Σιγάλα** του Παναγιώτη, Ανεξάρτητο Μη Εκτελεστικό Μέλος
3. **Δημήτριο Εφραίμογλου** του Μηνά, Ανεξάρτητο Μη Εκτελεστικό Μέλος

Ο ορισμός των ως άνω μελών της Επιτροπής Ελέγχου έγινε, αφού διακριβώθηκε ότι πληρούν τις προϋποθέσεις του άρθρου 44 του Ν. 4449/2017.

Τέλος, η Επιτροπή Ελέγχου κατά τη συνεδρίαση της στις 03.08.2020 αποφάσισε τον ορισμό του ανεξάρτητου μη εκτελεστικού μέλους, κ. **Λεκάκη Εμμανουήλ -Ευάγγελου**, ως

Προέδρου αυτής.

RSS Feed: DOLAnnouncements
Posted on: 04 August 2020 13:36
Author: Ν. ΒΑΡΒΕΡΗΣ-MODA BAGNO Α.Ε.
Subject: ΑΝΑΚΟΙΝΩΣΗ ΓΙΑ ΤΙΣ ΑΠΟΦΑΣΕΙΣ ΓΕΝΙΚΗΣ ΣΥΝΕΛΕΥΣΗΣ

Full article link: http://dev-www1.helex.gr:8080/el/web/guest/companies-announcements-full-content/-/asset_publisher/bMe2sOcNyQuy/content/id/5508536

«Ν. ΒΑΡΒΕΡΗΣ – MODA BAGNO Α.Ε.»

Αποφάσεις της Τακτικής Γενικής Συνέλευσης της 03/08/2020

Σύμφωνα με το άρθρο 4.1.3.3 του Κανονισμού του Χ.Α.Α. και το άρθρο 133 παρ. 2 του ν. 4548/2018, ανακοινώνεται ότι πραγματοποιήθηκε στις 03/08/2020 η Τακτική Γενική Συνέλευση των μετόχων της εισηγμένης ανώνυμης εταιρείας με την επωνυμία «Ν. ΒΑΡΒΕΡΗΣ – MODA BAGNO ΕΙΔΗ ΥΓΙΕΙΝΗΣ ΠΛΑΚΙΔΙΑ ΚΑΙ ΕΠΙΠΛΩΣΕΙΣ ΑΝΩΝΥΜΟΣ ΒΙΟΜΗΧΑΝΙΚΗ ΚΑΙ ΕΜΠΟΡΙΚΗ ΕΤΑΙΡΕΙΑ Α.Ε.» και το διακριτικό τίτλο «Ν. ΒΑΡΒΕΡΗΣ - MODA BAGNO Α.Ε.» στα γραφεία της εταιρείας (Χαλάνδρι, οδός Αναπαύσεως αριθ. 50, 2ος όροφος) και παρέστησαν τρεις (3) μέτοχοι κατέχοντες 16.164.745 μετοχές επί συνόλου 18.810.000 μετοχών, εκπροσωπώντας το 85,94% του μετοχικού κεφαλαίου της εταιρείας. Επομένως, η Γενική Συνέλευση συνεδρίασε έγκυρα, ευρισκόμενη σε απαρτία. Οι μέτοχοι της εταιρείας «Ν. ΒΑΡΒΕΡΗΣ -MODA BAGNO Α.Ε.» έλαβαν τις κατωτέρω αποφάσεις επί των θεμάτων της ημερήσιας διάταξης. Συγκεκριμένα:

1. Εγκρίθηκαν ομόφωνα από τους τρεις (3) παρισταμένους μετόχους, ήτοι με ψήφους 16.164.745 μετοχές επί συνόλου 18.810.000, έναντι καμίας (0) αρνητικής και με ποσοστό 85,94% η ετήσια Οικονομική Έκθεση της Εταιρείας της εταιρικής χρήσης 2019 (01/01/2019 – 31/12/2019), μετά των Ετησίων Οικονομικών Καταστάσεων σε ατομική και ενοποιημένη βάση, η Έκθεση του Δ.Σ., η έκθεση πεπραγμένων της Επιτροπής Ελέγχου και η Έκθεση Ελέγχου του Ορκωτού Ελεγκτή.

2. Αποφασίσθηκε ομόφωνα από τους τρεις (3) παρισταμένους μετόχους, ήτοι με ψήφους 16.164.745 επί συνόλου 18.810.000 έναντι καμίας (0) αρνητικής και με ποσοστό 85,94%, η έγκριση της συνολικής διαχείρισης του Διοικητικού Συμβουλίου για την εταιρική χρήση 01.01.2019-31.12.2019 κατά το άρθρο 108 του ν. 4548/2018 και η απαλλαγή των Ελεγκτών της Εταιρείας από κάθε ευθύνη αποζημίωσης για τα πεπραγμένα της εταιρικής χρήσης 2019 κατά το άρθρο 117 παρ. 1 περ. γ του ν. 4548/2018, με ψήφους 16.164.745.

3. Εγκρίθηκε ομόφωνα από τους τρεις (3) παρισταμένους μετόχους, ήτοι με ψήφους 16.164.745 επί συνόλου 18.810.000 έναντι καμίας (0) αρνητικής και με ποσοστό 85,94%, η μη διανομή μερίσματος στους κατόχους μετοχών της εταιρείας εν όψει των ζημιών που εμφάνισε η εταιρεία κατά τη χρήση 2019.

4. Εγκρίθηκε ομόφωνα από τους τρεις (3) παρισταμένους μετόχους, ήτοι με ψήφους

16.164.745 επί συνόλου 18.810.000 έναντι καμίας (0) αρνητικής και με ποσοστό 85,94%, η μηνιαία αμοιβή του Προέδρου του Δ.Σ. και Διευθύνοντος Συμβούλου ποσού ΕΥΡΩ πενήντα χιλιάδων εκατόν εξήντα έξι (50.166,00 €) για το χρονικό διάστημα από 01/01/2019 – 31/12/2019 και προεγκρίθηκε ομόφωνα από τους τρεις (3) παρισταμένους μετόχους, ήτοι με ψήφους 16.164.745 επί συνόλου 18.810.000 έναντι καμίας (0) αρνητικής και με ποσοστό 85,94%, η ετήσια αμοιβή ποσού ΕΥΡΩ πενήντα χιλιάδων εκατόν εξήντα έξι (50.166,00 €) του Προέδρου του Δ.Σ. και Διευθύνοντος Συμβούλου για το χρονικό διάστημα από 01/01/2020 – 31/12/2020.

Περαιτέρω, εγκρίθηκε ομόφωνα από τους τρεις (3) παρισταμένους μετόχους, ήτοι με ψήφους 16.164.745 επί συνόλου 18.810.000 έναντι καμίας (0) αρνητικής και με ποσοστό 85,94% η μη καταβολή αμοιβών στα μέλη του Δ.Σ. κ.κ. Γεώργιο Βασιλειάδη, Παναγιώτα Γώγου και Κωνσταντίνο Καραγκούνη κατά το χρονικό διάστημα από 01/01/2019 – 31/12/2019.

Τέλος, αποφασίσθηκε ομόφωνα από τους τρεις (3) παρισταμένους μετόχους, ήτοι με ψήφους 16.164.745 επί συνόλου 18.810.000 έναντι καμίας (0) αρνητικής και με ποσοστό 85,94%, η μη καταβολής αμοιβής στα μέλη του Δ.Σ. κ.κ. Γεώργιο Βασιλειάδη, Παναγιώτα Γώγου και Κωνσταντίνο Καραγκούνη για το χρονικό διάστημα από 01/01/2020 – 30/12/2020.

5. Εγκρίθηκε ομόφωνα από τους τρεις (3) παρισταμένους μετόχους, ήτοι με ψήφους 16.164.745 επί συνόλου 18.810.000 έναντι καμίας (0) αρνητικής και με ποσοστό 85,94% η επικαιροποιημένη πολιτική αποδοχών της εταιρείας για τα έτη 2020-2023, η οποία έχει αναρτηθεί στην ιστοσελίδα της εταιρείας (www.modabagno.gr).

6. Εγκρίθηκε ομόφωνα από τους τρεις (3) παρισταμένους μετόχους, ήτοι με ψήφους 16.164.745 επί συνόλου 18.810.000 έναντι καμίας (0) αρνητικής και με ποσοστό 85,94% η έκθεση αποδοχών της εταιρείας για την χρήση 01/01/2019 – 31/12/2019, η οποία έχει αναρτηθεί στην ιστοσελίδα της εταιρείας (www.modabagno.gr).

7. Εκλέχθηκε ομόφωνα από τους τρεις (3) παρισταμένους μετόχους, ήτοι με ψήφους 16.164.745 επί συνόλου 18.810.000 έναντι καμίας (0) αρνητικής και με ποσοστό 85,94%, η Ελεγκτική εταιρεία GOODWILL AUDIT SERVICES A.E. (ΑΜ ΣΟΕΛ 191 - ΑΜ ΕΛΤΕ 62) ως αρμόδια για τον έλεγχο της εταιρικής χρήσης από 01/01/2020 έως 31/12/2020 και στη συνέχεια εκλέχθηκαν ομόφωνα οι κ.κ. Ηρακλής Βαρλάμης του Βασιλείου με ΑΜ ΣΟΕΛ 60741 ως Τακτικός Ορκωτός Ελεγκτής Λογιστής και Ιωάννης Ρέππας του Αναστασίου με ΑΜ ΣΟΕΛ 59141 ως Αναπληρωματικός Ορκωτός Ελεγκτής Λογιστής, για τη χρήση από 01/01/2020 έως 31/12/2020.

Δεν ελήφθησαν περαιτέρω αποφάσεις.

Χαλάνδρι, 04 Αυγούστου 2020

RSS Feed: DOLAnnouncements
Posted on: 04 August 2020 14:18
Author: QUEST ΣΥΜΜΕΤΟΧΩΝ Α.Ε.
Subject: Ανακοίνωση ρυθμιζόμενης πληροφορίας Ν.3556/2007

Full article link: http://dev-www1.helex.gr:8080/el/web/guest/companies-announcements-full-content/-/asset_publisher/bMe2sOcNyQuy/content/id/5508551

Η Quest Συμμετοχών Α.Ε. (εφεξής η Εταιρεία) γνωστοποιεί, σύμφωνα με το Ν.3556/2007 και το άρθρο 19 του Κανονισμού (ΕΕ) αριθ.596/2014, ότι την 03/08/2020 η κα Παπαγεωργίου Ελένη, συνδεδεμένο πρόσωπο με τον κ. Φέσσα Θεόδωρο, Πρόεδρο του Διοικητικού Συμβουλίου της Εταιρείας, προέβη σε Αγορά 23.152 μετοχών της Εταιρείας στις 3/08/2020 συνολικής αξίας 175.290,76 ευρώ.

RSS Feed: DOLAnnouncements
Posted on: 04 August 2020 14:25
Author: PROFILE A.E.B.E.
Subject: ΓΝΩΣΤΟΠΟΙΗΣΗ ΑΓΟΡΑΣ ΙΔΙΩΝ ΜΕΤΟΧΩΝ

Full article link: http://dev-www1.helex.gr:8080/el/web/guest/companies-announcements-full-content/-/asset_publisher/bMe2sOcNyQuy/content/id/5508561

Η Διοίκηση της Ανώνυμης Εταιρείας με την επωνυμία «PROFILE ΑΝΩΝΥΜΟΣ ΕΜΠΟΡΙΚΗ ΚΑΙ ΒΙΟΜΗΧΑΝΙΚΗ ΕΤΑΙΡΕΙΑ ΠΛΗΡΟΦΟΡΙΚΗΣ» και το διακριτικό τίτλο «PROFILE SYSTEMS & SOFTWARE A.E.» (εφεξής «Εταιρεία»), κατ' εφαρμογή της κείμενης νομοθεσίας και ειδικότερα του άρθρου 49 του ν. 4548/2018 , του Κανονισμού (ΕΕ) 596/2014 του Ευρωπαϊκού Κοινοβουλίου και του Συμβουλίου της 16^{ης} Απριλίου 2014 και του κατ' εξουσιοδότηση Κανονισμού (ΕΕ) 1052/2016 της Ευρωπαϊκής Επιτροπής και στο πλαίσιο της ορθής, έγκυρης και έγκαιρης ενημέρωσης του επενδυτικού κοινού, γνωστοποιεί ότι την 3^η Αυγούστου 2020 η Εταιρεία προέβη στην αγορά 800 ιδίων μετοχών με μέση τιμή κτήσης 3,6150 Ευρώ ανά μετοχή και συνολική αξία συναλλαγής 2.892,00 Ευρώ, σε εκτέλεση της από 07.05.2020 απόφασης της Τακτικής Γενικής Συνέλευσης των μετόχων της Εταιρείας και της από 02.06.2020 σχετικής απόφασης του Διοικητικού Συμβουλίου αυτής, δυνάμει της οποίας αποφασίσθηκε η έναρξη εφαρμογής του προγράμματος αγοράς ιδίων μετοχών.

RSS Feed: DOLAnnouncements
Posted on: 04 August 2020 15:51
Author: ΑΛΟΥΜΥΛ Α.Ε.
Subject: ΑΝΑΚΟΙΝΩΣΗ ΡΥΘΜΙΖΟΜΕΝΗΣ ΠΛΗΡΟΦΟΡΙΑΣ ΤΟΥ Ν.
3556/2007: Γνωστοποίηση για μεταβολή ποσοστού μετόχων σε
επίπεδο δικαιωμάτων ψήφου (Ορθή Επανάληψη)

Full article link: http://dev-www1.helex.gr:8080/el/web/guest/companies-announcements-full-content/-/asset_publisher/bMe2sOcNyQuy/content/id/5508687

ΔΕΙΤΕ ΤΟ ΣΥΝΗΜΜΕΝΟ

[ΑΝΑΚΟΙΝΩΣΗ - ΟΡΘΗ ΕΠΑΝΑΛΗΨΗ](#)

Ομολογιακά Δάνεια Επιχειρήσεων – Οργανωμένη Αγορά (Μετατρέψιμα)

Πλήθος Εισηγμένων Ομολογίων	Ονομαστική αξία	Τιμή έκδοσης	Σημερινό επιτόκιο	Ημερ. λήξης	Διάρκεια (έτη)	Σημείωση	Τοκομερίδιο		Μον. Διαπρα.	Ομόλογα Επιχειρήσεων	Κατωτ Τιμή	Ανωτ Τιμή	Τιμή κλεισ.	Προηγ. Κλείσιμο-ημέρια	Όγκος	Αξία Συναλλαγών	Τελευταία εντολή			Μεγ έτους	
							Κοινό	Προτιμησιακό									Τιμή	Αγορ./ Πώλ.	Ημερομηνία		λαχ
171.246.551	0.30	0.30	1.00	11/10/2025	9	---	16	---	1	FORTHNET A.E. (Μ.Ο.Δ.)	---	---	---	---	---	---	90.0000	A	03/08/2020	100.0000	100.0000

Σημειώσεις Εταιρικών Ομολόγων

Ο Όγκος Συναλλαγών υπολογίζεται ως (Τεμάχια) * (Ονομαστική Τιμή). Η Αξία Συναλλαγών υπολογίζεται ως (Τεμάχια) * (Ονομαστική Τιμή) * (Τιμή %) + (Δεδουλευμένοι Τόκοι).

Οι τιμές συναλλαγών των ομολόγων υπολογίζονται ως ποσοστό επί τοις εκατό (%) της ονομαστικής τους τιμής.

Όλα τα ομόλογα έχουν Ονομαστική Αξία εκπεφρασμένη σε Ευρώ (εκτός εάν σημειώνεται διαφορετικά).

Ομολογιακά Δάνεια Επιχειρήσεων – Οργανωμένη Αγορά (Μη Μετατρέψιμα)

Πλήθος Εισηγμένων Ομολογιών	Ονομαστική αξία	Τιμή έκδοσης	Σημερινό επιτόκιο	Ημερ. λήξης	Διάρκεια (έτη)	Σημείωση	Τοκομερίδιο		Μον. Διασπ.	Ομόλογα Επιχειρήσεων	Δεδ. Τόκς Αποδ./Λήξη		Κατωτ Τιμή	Ανωτ Τιμή	Τιμή κλειστ.	Προηγ. Κλείσιμο-ημέρια	Όγκος	Αξία Συναλλαγών	Τελευταία εντολή			Μεγ έτους		
							Κοινό	Προτιμησιακό			Τιμή	Αγορ./ Πώλ.							Ημερομηνία	λαχ έτους				
175,000	1,000.00	1,000.00	3.40	26/07/2024	5	---	3	---	1	ΑΤΤΙCΑ Α.Ε. ΣΥΜΜΕΤΟΧΩΝ (Μη μετατρέψιμο)	0.9444	9.6490	80.1234	82.0000	80.8645	82.0000	31/07/2020	79,000	63,957.53	80.6000	A	34/08/2020	60.0000	100.0000
22,727	1,000.00	1,000.00	4.95	26/06/2023	5	---	5	---	1	B&F Α.Β.Ε.Ε. ΕΝΔΥΜΑΤΩΝ (Μη μετατρέψιμο)	5.6375	7.4840	---	---	---	92.0000	03/08/2020	---	---	88.9800	A	34/08/2020	68.0000	94.9999
40,000,000	1.00	1.00	5.00	04/10/2021	5	---	16	---	1	HOUSEMARKET Α.Ε. (Μη Μετατρέψιμο)	0.0043	2.7970	101.9001	101.9001	101.9001	102.5000	03/08/2020	10,000	10,233.07	101.9001	A	34/08/2020	93.8736	105.1000
150,000	1,000.00	1,000.00	2.60	22/10/2026	7	---	2	---	1	ΤΕΡΝΑ ΕΝΕΡΓΕΙΑΚΗ Μ.Α.Ε.Χ. (Μη μετατρέψιμο)	7.6556	2.6160	99.1000	99.7500	99.6196	99.4490	03/08/2020	316,000	317,217.15	99.6000	A	34/08/2020	84.4000	102.8000
200,000	1,000.00	1,000.00	3.60	12/03/2026	7	---	3	---	1	ΑΕΡΟΠΟΡΙΑ ΑΙΓΑΙΟΥ Α.Ε. (Μη μετατρέψιμο)	14.7000	5.6350	90.0000	90.0000	90.0000	90.9190	03/08/2020	5,000	4,573.50	87.5000	A	34/08/2020	54.7313	107.3000
90,000	1,000.00	1,000.00	3.00	11/05/2023	5	---	5	---	1	CORAL Α.Ε. (Μη μετατρέψιμο)	7.2500	2.6360	100.2500	100.5000	100.4821	100.2000	03/08/2020	42,000	42,507.00	100.5000	A	34/08/2020	89.4200	105.0000
120,000	1,000.00	1,000.00	3.95	04/04/2025	7	---	5	---	1	ΓΕΚ ΤΕΡΝΑ Α.Ε. (Μη μετατρέψιμο)	13.3861	2.8340	103.5500	103.5500	103.5500	103.7000	03/08/2020	10,000	10,488.86	103.5000	A	34/08/2020	91.0000	107.2000
320,000	1,000.00	1,000.00	3.40	21/07/2027	7	---	1	---	1	LAMDA DEVELOPMENT Α.Ε. (Μη μετατρέψιμο)	1.5111	3.2940	100.0000	100.6000	100.5800	100.3460	03/08/2020	82,000	82,415.41	100.3000	A	34/08/2020	99.8000	100.8500
500,000	1,000.00	1,000.00	2.75	03/07/2027	7	---	1	---	1	ΓΕΚ ΤΕΡΝΑ Α.Ε. (Μη μετατρέψιμο)	2.5972	2.8350	98.6000	99.7890	99.4635	99.8900	03/08/2020	14,000	13,952.75	99.1500	A	34/08/2020	97.8469	100.0000

Σημειώσεις Εταιρικών Ομολόγων

Ο Όγκος Συναλλαγών υπολογίζεται ως (Τεμάχια) * (Ονομαστική Τιμή). Η Αξία Συναλλαγών υπολογίζεται ως (Τεμάχια) * (Ονομαστική Τιμή) * (Τιμή %) + (Δεδουλευμένοι Τόκοι).

Οι τιμές συναλλαγών των ομολόγων υπολογίζονται ως ποσοστό επί τοις εκατό (%) της ονομαστικής τους τιμής.

Όλα τα ομόλογα έχουν Ονομαστική Αξία εκπεφρασμένη σε Ευρώ (εκτός εάν σημειώνεται διαφορετικά).

Ομόλογα Ελληνικού Δημοσίου

Πλήθος Εισηγμ. Ομολογιών	Ονομ. αξία	Σημερινό επιτόκιο	Υπολογισμός Δεδουλευμένων	Ημερ/νία Λήξης [1]	Διάρκεια (έτη)	Σημείωση	Ημερομηνία Πληρ.	Αξία τρέχοντος	Μον. Διαπρ.	Ομόλογα Ελληνικού Δημοσίου	Κατωτ Τιμή	Ανωτ Τιμή	Τιμή κλεισ.	Προηγ. Κλείσιμο-ημ/νία	Όγκος	Αξία Συναλλαγών	Τελευταία εντολή Αγορ./ Πώλ. Ημερομηνία
3,000,000	1,000.00	4.38	Πργμ/Πργμ	01/08/2022	5	---	01/08	4.38	1	ΟΕΔ-ΣΤΘ-010822-05X-4,375-1,000	---	---	---	---	---	---	1.0000 A 28/11/2018
2,500,000	1,000.00	1.88	Πργμ/Πργμ	04/02/2035	15	---	04/02	1.88	1	ΟΕΔ-ΣΤΘ-040235-15X-1,875-1,000	---	---	---	---	---	---	---
2,500,000	1,000.00	3.45	Πργμ/Πργμ	02/04/2024	5	---	02/04	3.45	1	ΟΕΔ-ΣΤΘ-020424-05X-3,450-1,000	---	---	---	---	---	---	---
4,355,990,324	1.00	3.50	Πργμ/Πργμ	30/01/2023	5	---	01/02 - 31/01	3.50	1	ΟΕΔ-ΣΤΘ-300123-05X-3,500-1,00	---	---	---	94.5720 13/07/2018	---	---	1.0000 A 28/11/2018
5,962,747,327	1.00	3.75	Πργμ/Πργμ	30/01/2028	10	---	/02 - 01/02 - 31/	3.75	1	ΟΕΔ-ΣΤΘ-300128-10X-3,750-1,00	---	---	---	85.4610 13/07/2018	---	---	1.0000 A 28/11/2018
6,091,218,404	1.00	3.90	Πργμ/Πργμ	30/01/2033	15	---	/02 - 01/02 - 31/	3.90	1	ΟΕΔ-ΣΤΘ-300133-15X-3,900-1,00	---	---	---	78.6730 13/07/2018	---	---	1.0000 A 28/11/2018
4,805,399,486	1.00	4.00	Πργμ/Πργμ	30/01/2037	19	---	/02 - 01/02 - 31/	4.00	1	ΟΕΔ-ΣΤΘ-300137-19X-4,000-1,00	---	---	---	77.0370 13/07/2018	---	---	1.0000 A 28/11/2018
4,603,713,186	1.00	4.20	Πργμ/Πργμ	30/01/2042	24	---	/02 - 01/02 - 31/	4.20	1	ΟΕΔ-ΣΤΘ-300142-24X-4,200-1,00	---	---	---	77.7640 13/07/2018	---	---	1.0000 A 28/11/2018
550,418,123	1.00	3.65	Πργμ/Πργμ	24/02/2023	11	---	24/02	3.65	1	ΟΕΔ-ΣΤΘ-240223-11X-2,000-1,00	---	---	---	10.0000 22/06/2015	---	10.0000	A 11/07/2019
445,007,576	1.00	3.65	Πργμ/Πργμ	24/02/2024	12	---	24/02	3.65	1	ΟΕΔ-ΣΤΘ-240224-12X-2,000-1,00	---	---	---	10.0000 22/06/2015	---	---	---
423,674,226	1.00	3.65	Πργμ/Πργμ	24/02/2025	13	---	24/02	3.65	1	ΟΕΔ-ΣΤΘ-240225-13X-2,000-1,00	---	---	---	10.0000 22/06/2015	---	---	---
212,292,153	1.00	3.65	Πργμ/Πργμ	24/02/2026	14	---	24/02	3.65	1	ΟΕΔ-ΣΤΘ-240226-14X-2,000-1,00	---	---	---	10.0000 22/06/2015	---	---	---
160,621,352	1.00	3.65	Πργμ/Πργμ	24/02/2027	15	---	24/02	3.65	1	ΟΕΔ-ΣΤΘ-240227-15X-2,000-1,00	---	---	---	10.0000 22/06/2015	---	---	---
183,244,055	1.00	3.65	Πργμ/Πργμ	24/02/2028	16	---	24/02	3.65	1	ΟΕΔ-ΣΤΘ-240228-16X-2,000-1,00	---	---	---	10.0000 22/06/2015	---	---	---
164,802,894	1.00	3.65	Πργμ/Πργμ	24/02/2029	17	---	24/02	3.65	1	ΟΕΔ-ΣΤΘ-240229-17X-2,000-1,00	---	---	---	10.0000 22/06/2015	---	---	---
165,460,943	1.00	3.65	Πργμ/Πργμ	24/02/2030	18	---	24/02	3.65	1	ΟΕΔ-ΣΤΘ-240230-18X-2,000-1,00	---	---	---	10.0000 22/06/2015	---	---	---
129,007,241	1.00	3.65	Πργμ/Πργμ	24/02/2031	19	---	24/02	3.65	1	ΟΕΔ-ΣΤΘ-240231-19X-2,000-1,00	---	---	---	10.0000 22/06/2015	---	---	---
126,192,683	1.00	3.65	Πργμ/Πργμ	24/02/2032	20	---	24/02	3.65	1	ΟΕΔ-ΣΤΘ-240232-20X-2,000-1,00	---	---	---	10.0000 22/06/2015	---	---	---
146,905,168	1.00	3.65	Πργμ/Πργμ	24/02/2033	21	---	24/02	3.65	1	ΟΕΔ-ΣΤΘ-240233-21X-2,000-1,00	---	---	---	10.0000 22/06/2015	---	---	---
154,475,606	1.00	3.65	Πργμ/Πργμ	24/02/2034	22	---	24/02	3.65	1	ΟΕΔ-ΣΤΘ-240234-22X-2,000-1,00	---	---	---	10.0000 22/06/2015	---	---	---
144,429,441	1.00	3.65	Πργμ/Πργμ	24/02/2035	23	---	24/02	3.65	1	ΟΕΔ-ΣΤΘ-240235-23X-2,000-1,00	---	---	---	10.0000 22/06/2015	---	---	---
166,211,676	1.00	3.65	Πργμ/Πργμ	24/02/2036	24	---	24/02	3.65	1	ΟΕΔ-ΣΤΘ-240236-24X-2,000-1,00	---	---	---	10.0000 22/06/2015	---	---	---
145,461,669	1.00	3.65	Πργμ/Πργμ	24/02/2037	25	---	24/02	3.65	1	ΟΕΔ-ΣΤΘ-240237-25X-2,000-1,00	---	---	---	10.0000 22/06/2015	---	---	---
146,941,087	1.00	3.65	Πργμ/Πργμ	24/02/2038	26	---	24/02	3.65	1	ΟΕΔ-ΣΤΘ-240238-26X-2,000-1,00	---	---	---	10.0000 22/06/2015	---	---	---
135,115,612	1.00	3.65	Πργμ/Πργμ	24/02/2039	27	---	24/02	3.65	1	ΟΕΔ-ΣΤΘ-240239-27X-2,000-1,00	---	---	---	10.0000 22/06/2015	---	---	---
141,909,637	1.00	3.65	Πργμ/Πργμ	24/02/2040	28	---	24/02	3.65	1	ΟΕΔ-ΣΤΘ-240240-28X-2,000-1,00	---	---	---	10.0000 22/06/2015	---	---	---
136,788,720	1.00	3.65	Πργμ/Πργμ	24/02/2041	29	---	24/02	3.65	1	ΟΕΔ-ΣΤΘ-240241-29X-2,000-1,00	---	---	---	10.0000 22/06/2015	---	---	---
163,643,410	1.00	3.65	Πργμ/Πργμ	24/02/2042	30	---	24/02	3.65	1	ΟΕΔ-ΣΤΘ-240242-30X-2,000-1,00	---	---	---	10.0000 22/06/2015	---	---	---
4,000,000	1,000.00	3.88	Πργμ/Πργμ	12/03/2029	10	---	12/03	3.88	1	ΟΕΔ-ΣΤΘ-120329-10X-3,875-1,0000	---	---	---	---	---	100.0000	A 15/10/2019
503,753	1,000.00	0.32	FLR Πργμ/360	16/09/2021	2	---	16/03 - 16/09	---	1	ΟΕΔ-ΚΥΜ-160921-02X-0,319-1,000	---	---	---	---	---	---	---
3,000,000	1,000.00	3.38	Πργμ/Πργμ	15/02/2025	7	---	15/02	3.38	1	ΟΕΔ-ΣΤΘ-150225-07X-3,375-1,000	---	---	---	---	---	---	---
250,250	1,000.00	2.90	Πργμ/Πργμ	20/03/2023	4	---	20/03	2.90	1	ΟΕΔ-ΣΤΘ-200323-04X-2,900-1,000	---	---	---	---	---	---	---
964,000	1,000.00	3.25	Πργμ/Πργμ	20/03/2025	6	---	20/03	3.25	1	ΟΕΔ-ΣΤΘ-200325-06X-3,250-1,000	---	---	---	---	---	---	---
2,100,000	1,000.00	3.55	Πργμ/Πργμ	20/03/2026	7	---	20/03	3.55	1	ΟΕΔ-ΣΤΘ-200326-07X-3,550-1,000	---	---	---	---	---	---	---

Σημειώσεις Ομολόγων Ελλ. Δημοσίου

Ο Όγκος Συναλλαγών υπολογίζεται ως (Τεμάχια) * (Ονομαστική Τιμή). Η Αξία Συναλλαγών υπολογίζεται ως (Τεμάχια) * (Ονομαστική Τιμή) * (Τιμή %) + (Δεδουλευμένοι Τόκοι)

Η Αξία του τρέχοντος τοκομεριδίου για τις εκδόσεις Ονομαστικής Αξίας 0,01 ευρώ, αναφέρεται σε Ονομαστική Αξία 100 ευρώ.

FLR (= Floating Interest Rate) Ομόλογο Μεταβλητού Επιτοκίου.

[1] - Η Ημερομηνία Λήξης της τοκοφόρου περιόδου και η Ημερομηνία Πληρωμής του τοκομεριδίου.

Ομόλογα Ελληνικού Δημοσίου

Πλήθος Εισηγμ. Ομολογιών	Ονομ. αξία	Σημερινό επιτόκιο	Υπολογισμός Δεδουλευμένων	Ημερ/νία Λήξης [1]	Διάρκεια (έτη)	Σημείωση	Ημερομηνία Πληρ.	Αξία τρέχοντος	Μον. Διαπρ.	Ομόλογα Ελληνικού Δημοσίου	Κατωτ Τιμή	Ανωτ Τιμή	Τιμή κλεισ.	Προηγ. Κλείσιμο-ημ/νία	Όγκος	Αξία Συναλλαγών	Τελευταία εντολή Αγορ./ Πώλ. Ημερομηνία
3,000,000	1,000.00	1.50	Πργμ/Πργμ	18/06/2030	10	---	18/06	1.50	1	ΟΕΔ-ΣΤΘ-180630-10Χ-1,500-1,000	---	---	---	---	---	---	---
3,314,250	1,000.00	3.25	Πργμ/Πργμ	20/03/2050	30	---	20/03	3.25	1	ΟΕΔ-ΣΤΘ-200350-30Χ-3,250-1,000	---	---	---	---	---	---	---
2,000,000	1,000.00	2.00	Πργμ/Πργμ	22/04/2027	7	---	22/04	2.00	1	ΟΕΔ-ΣΤΘ-220427-07Χ-2,000-1,000	---	---	---	---	---	---	99.9000 A 22/04/2020
2,500,000	1,000.00	1.88	Πργμ/Πργμ	23/07/2026	7	---	23/07	1.88	1	ΟΕΔ-ΣΤΘ-230726-07Χ-1,875-1,000	---	---	---	---	---	---	---

Σημειώσεις Ομολόγων Ελλ. Δημοσίου

Ο Όγκος Συναλλαγών υπολογίζεται ως (Τεμάχια) * (Ονομαστική Τιμή). Η Αξία Συναλλαγών υπολογίζεται ως (Τεμάχια) * (Ονομαστική Τιμή) * (Τιμή %) + (Δεδουλευμένοι Τόκοι)

Η Αξία του τρέχοντος τοκομεριδίου για τις εκδόσεις Ονομαστικής Αξίας 0,01 ευρώ, αναφέρεται σε Ονομαστική Αξία 100 ευρώ.

FLR (= Floating Interest Rate) Ομόλογο Μεταβλητού Επιτοκίου.

[1] - Η Ημερομηνία Λήξης της τοκοφόρου περιόδου και η Ημερομηνία Πληρωμής του τοκομεριδίου.

Ημερήσιο Δελτίο Τιμών

Έτος: 141 Αύξων Αριθμός Συνεδρίασης: 145

Ενότητα 5: Ομόλογα Ελληνικού Δημοσίου Διαπραγματεύσιμα με τη Μέθοδο Εκφώνησης - Αντιφώνησης

Τρίτη, 4 Αυγούστου, 2020

Ομόλογα σε Κυκλοφορία	Νόμισμα / Ελάχιστη διαπραγ.	Ημερομηνία Πληρ.	Αξία τρέχοντος τοκομεριδίου	Σημείωση	Τοκομερίδιο	Μονάδα διαπίσης	Ημερ/νία Έκδοσης	Διάρκεια (έτη)	Σημερινό επιτόκιο	Υ.Δ.Τ σε	Ομόλογα	Τελευταία τιμή προηγ.	Τελευ. Τιμή	Εκφ. τοις μετρητοίς (€) Αγορ. / Πώλ Ημερομηνία	Συναλλαγές σε τμχ	Ελάχιστο ζωής	Μέγιστο ζωής		
0	GBP / 10	01/12	0.25	---	63	1	01/12/1928	100	2.5	360	Ε.Κ.Τ.Ε.	---	---	---	---	---	---		
103,746	GBP / 10	01/12	0.25	---	61	1	01/12/1930	98	2.5	360	Ε.Κ.Τ.Ε. σειρά	2.27	05/02/1996	2.27	Π	05/02/1996	---	2.27	2.27

Νομικών Προσώπων και Εταιρειών σε Συνάλλαγμα και Ευρο

Σημειώσεις Ομολόγων Ελλ. Δημοσίου

Υ.Δ.Τ: Υπολογισμός Δεδουλευμένων Τόκων.

FLR (= Floating Interest Rate) Ομόλογο Μεταβλητού Επιτοκίου.

Η ελάχιστη διαπραγματεύσιμη Ονομαστική Αξία για όλους τους Άυλους Τίτλους του Δημοσίου είναι τα 100 Ευρώ.

(μψρ-0)

Πίνακας Μελών Χρηματιστηρίου Αθηνών και Μελών ΕΤ.ΕΚ.

Επωνυμία	Διεύθυνση	Τηλέφωνο	Φαξ	Αγορά Μετοχών			Αγορά Παραγώγων		Μέλη ΕΤ.ΕΚ.	
				Μέλος Αγοράς	Μέλος εξ Αποστάσεως	Ειδικός Διαπρήτης	Διαπρήτης	Ειδικός Διαπρήτης	Γενικό Εκκαθιστικό	Άμεσο Εκκαθιστικό
AEONIC SECURITIES C.I.F. P.L.C.	ΛΑΪΟΥ 6, ΓΡ. 301B, ANNA COURT ,	35725337600		a						
ALPHA ΤΡΑΠΕΖΑ Α.Ε.	ΣΤΑΔΙΟΥ 40, ΑΘΗΝΑ	(210)-3265546	(210)-3265811						a	
ΛΕΩΦ. ΑΘΗΝΩΝ 103, ΑΘΗΝΑ		+30 2103436820	210-3436270							
ΣΤΑΔΙΟΥ 40, ΑΘΗΝΑ		(210)-3260000	(210)-3264116							
ARGUS STOCKBROKERS LTD	25 ΛΕΩΦΟΡΟΣ ΔΗΜΟΣΘΕΝΗ ΣΕΒΕΡΗ 25 ,	0035722717000		a	a		a			
ATLANTIC SECURITIES LTD	ΠΡΟΔΡΟΜΟΥ 37 37,	0035722445400		a						
ATLANTIC SECURITIES LTD	ΠΡΟΔΡΟΜΟΥ 37 ,	0035722445400			a					
ΑΧΩΝ ΧΡΗΜΑΤΙΣΤΗΡΙΑΚΗ Α.Ε.Π.Ε.Υ.	ΣΤΑΔΙΟΥ 48 48, ΑΘΗΝΑ	2103363800		a			a			
ΒΕΤΑ ΧΡΗΜΑΤΙΣΤΗΡΙΑΚΗ Α.Ε.Π.Ε.Υ.	Λ.ΑΛΕΞΑΝΔΡΑΣ 29 29 , ΑΘΗΝΑ	2106478930		a		a	a			a
BNP PARIBAS SECURITIES SERVICES	ΛΑΜΨΑΚΟΥ 2 2, ΑΘΗΝΑ	2107468500							a	
BOFA SECURITIES EUROPE SA	112 AVENUE KL?BER 75116 ,	+33 153655555		a	a					
CAPITAL ΑΧΕΠΕΥ	ΜΗΤΡΟΠΟΛΕΩΣ 58 58, ΑΘΗΝΑ	2103369700		a			a			
CFS ΧΡΗΜΑΤΙΣΤΗΡΙΑΚΗ Α.Ε.Π.Ε.Υ.	ΠΑΠΑΡΡΗΓΟΠΟΥΛΟΥ 3 3, ΑΘΗΝΑ	2103360800		a						
CITIGROUP GLOBAL MARKETS EUROPE AG	REUTERWEG 16 FRANKFURT 16,	+49 691366-0		a	a					
CITIGROUP GLOBAL MARKETS LIMITED	33 CANADA SQUARE -CANARY WHARF 1,	+44 02079864000		a	a					
CREDIT SUISSE SECURITIES (EUROPE) LIMITED	ONE CABOT SQUARE 1 , LONDON	+44 2078888888		a	a					
CREDIT SUISSE SECURITIES SOCIEDAD DE VALORES SA	CALLE AYALA 42, 3A PLANTA-B MADRID ,	+34917916000		a	a					
DEUTSCHE BANK AG	GREAT WINCHESTER STREET 1 , LONDON	+44 20 754 54209	00441133361437		a					
EUROBANK EQUITIES Α.Ε.Π.Ε.Υ.	ΦΙΛΕΛΛΗΝΩΝ 10 & ΞΕΝΟΦΩΝΤΟΣ 13 , ΑΘΗΝΑ	2103720000		a		a	a			a
EUROCORP Α.Ε.Π.Ε.Υ.	ΠΛ. ΦΙΛΙΚΗΣ ΕΤΑΙΡΕΙΑΣ 14 14, ΑΘΗΝΑ	2107263600		a			a			a
EUROTRUST ΧΡΗΜΑΤΙΣΤΗΡΙΑΚΗ Α.Ε.Π.Ε.Υ.	ΣΕΒΑΣΤΟΥΠΟΛΕΩΣ 113 113, ΑΘΗΝΑ	2103363100		a						
EUROXX ΧΡΗΜΑΤΙΣΤΗΡΙΑΚΗ Α.Ε.Π.Ε.Υ.	ΠΑΛΛΑΙΟΛΟΓΟΥ 7, ΧΑΛΑΝΔΡΙ	(210)-6879400	(210)-6879401	a		a	a			a
ΠΑΛΛΑΙΟΛΟΓΟΥ 7, ΧΑΛΑΝΔΡΙ		+30 2106879400	210-6879401							
GLOBAL CAPITAL SECURITIES & FINANCIAL SERVICES LTD	Λ.ΑΡΧΙΕΠΙΣΚΟΠΟΥ ΜΑΚΑΡΙΟΥ Γ50 50,	0035722710710		a	a					
HSBC FRANCE	Λ.ΜΕΣΟΓΕΙΩΝ 109-111 109-111,	2106960000							a	
INDEX ΧΡΗΜΑΤΙΣΤΗΡΙΑΚΗ Α.Ε.Π.Ε.Υ.	ΔΡΑΓΑΤΣΑΝΙΟΥ 6 6, ΑΘΗΝΑ	2103213920		a						
ΛΑΙΚΗ FINANCIAL SERVICES LTD	ΛΕΩΦ. ΒΥΡΩΝΟΣ 26, ΛΕΥΚΩΣΙΑ ΚΥΠΡΟΥ	357 22367367	357 22718567		a					
MEGA EQUITY SECURITIES & FINANCIAL SERVICES PUBLIC LTD	ΛΕΩΦ.ΓΡΙΒΑ ΔΙΓΕΝΗ 42-44 42-44,	0035722711711		a	a		a			
MERIT ΧΡΗΜΑΤΙΣΤΗΡΙΑΚΗ Α.Ε.Π.Ε.Υ.	ΣΟΦΟΚΛΕΟΥΣ 5 5, ΑΘΗΝΑ	2103671880		a		a	a			a
MERRILL LYNCH INTERNATIONAL	2 KING EDWARD STREET 2 , LONDON	+44 20276281000		a	a					
ΝΥΝΤΙΟΥΣ ΧΡΗΜΑΤΙΣΤΗΡΙΑΚΗ Α.Ε.Π.Ε.Υ.	ΔΡΑΓΑΤΣΑΝΙΟΥ 6 6, ΑΘΗΝΑ	2103350599		a						
ONE PLUS CAPITAL LIMITED	75 PRODROMOU AVENUE NICOSIA 1307 ,	35722873760		a	a					
PROCHOICE CHRIMATISTIRIAKI LTD	ΛΕΩΦ.ΣΠΥΡΟΥ ΚΥΠΡΙΑΝΟΥ 57, ΑΚΙΝΗΤΑ Φ 57,	035724661192		a	a					

Πίνακας Μελών Χρηματιστηρίου Αθηνών και Μελών ΕΤ.ΕΚ.

Επωνυμία	Διεύθυνση	Τηλέφωνο	Φαξ	Αγορά Μετοχών			Αγορά Παραγώγων		Μέλη ΕΤ.ΕΚ.	
				Μέλος Αγοράς	Μέλος εξ Αποστάσεως	Ειδικός Διαπρήτης	Διαπρήτης	Ειδικός Διαπρήτης	Γενικό Εκκαθιστικό	Άμεσο Εκκαθιστικό
SHARELINK SECURITIES & FINANCIAL SERVICES LTD				a	a		a			
HOUSE-ΘΕΟΤΟΚΗ 6 ΜΕΓΑΡΟ ΕΛΛΗΝΑ 6 ,		+357 22554200								
SOCIETE GENERALE S.A.				a	a		a			
17 COURS VALMY, CEDEX ,		+157290504								
SOLIDUS SECURITIES Α.Ε.Π.Ε.Υ.				a			a			a
ΛΟΥΙΖΗΣ ΡΙΑΝΚΟΥΡ 64 64, ΑΘΗΝΑ		2106900600								
THE CYPRUS INVESTMENT & SECURITIES CORPORATION LTD				a	a					
ΛΕΩΦ. ΛΕΜΕΣΟΥ 154 154,		0035722121700								
UBS EUROPE SE				a	a					
OPERNTURM, BOCKENHEIMER LANDSTRASSE 2-4 ,		496921790								
UBS LIMITED					a					
FINSBURY AVENUE 1 , LONDON		+44 2075687135								
Α. ΣΑΡΡΗΣ ΧΡΗΜΑΤΙΣΤΗΡΙΑΚΗ Α.Ε.Π.Ε.Υ.				a						
ΔΡΑΓΑΤΣΑΝΙΟΥ 6 6, ΑΘΗΝΑ		2103367700								
ΑΛΦΑ FINANCE ΑΕΠΕΥ				a		a	a	a		a
ΜΕΡΛΙΝ 5 5, ΑΘΗΝΑ		2103677400								
Γ. Α. ΠΕΡΒΑΝΑΣ ΧΡΗΜΑΤΙΣΤΗΡΙΑΚΗ Α.Ε.Π.Ε.Υ				a						
ΣΟΦΟΚΛΕΟΥΣ 7-9 7-9, ΑΘΗΝΑ		2103727200								
ΔΥΝΑΜΙΚΗ ΧΡΗΜΑΤΙΣΤΗΡΙΑΚΗ Α.Ε.Π.Ε.Υ				a			a			a
ΤΡΑΛΛΕΩΝ 2 & Λ.ΣΥΓΓΡΟΥ 223 , ΝΕΑ ΣΜΥΡΝΗ		2103677700								
ΕΘΝΙΚΗ ΤΡΑΠΕΖΑ ΤΗΣ ΕΛΛΑΔΟΣ Α.Ε.				a		a	a			a
ΑΚΑΔΗΜΙΑΣ 68, ΑΘΗΝΑ	(210)-3328817	(210)-3328678								
ΑΙΟΛΟΥ 86, ΑΘΗΝΑ	(210)-3341000	(210)-3228187								
ΕΘΝΙΚΗ ΧΡΗΜΑΤΙΣΤΗΡΙΑΚΗ Α.Ε.Π.Ε.Υ.				a		a	a	a		
ΛΕΩΦ. ΚΗΦΙΣΙΑΣ 66 (ΚΤΗΡΙΟ Α) 66, ΜΑΡΟΥΣΙ		2107720000								
ΕΛΛΗΝΙΚΗ ΤΡΑΠΕΖΑ (ΕΠΕΝΔΥΣΕΙΣ) ΛΤΔ					a					
ΛΕΩΦ.ΚΥΡΙΑΚΟΥ ΜΑΤΣΗ 31 - ΤΘ 24747 , ΛΕΥΚΩΣΙΑ ΚΥΠΡΟΥ	+357 22500100	357 22500110								
ΕΛΛΗΝΟΑΜΕΡΙΚΑΝΙΚΗ ΧΡΗΜΑΤΙΣΤΗΡΙΑΚΗ ΑΕΠΕΥ				a		a	a			a
ΑΝΔΡΕΑ ΠΑΠΑΝΔΡΕΟΥ 27 27, ΜΑΡΟΥΣΙ		2103311100								
Ι. Χ. ΜΑΥΡΙΚΗΣ ΧΡΗΜΑΤΙΣΤΗΡΙΑΚΗ Α.Ε.Π.Ε.Υ				a						
ΣΟΦΟΚΛΕΟΥΣ 5 5, ΑΘΗΝΑ		2103216730								
ΚΑΠΠΑ ΧΡΗΜΑΤΙΣΤΗΡΙΑΚΗ Α.Ε.Π.Ε.Υ.				a			a			
ΒΑΛΛΑΩΡΙΤΟΥ 15 15, ΑΘΗΝΑ		2103678600								
ΚΑΡΑΜΑΝΩΦ ΧΡΗΜΑΤΙΣΤΗΡΙΑΚΗ Α.Ε.Π.Ε.Υ.				a						
ΠΛ.ΑΓ.ΘΕΟΔΩΡΩΝ 2 2, ΑΘΗΝΑ		2103212947								
ΚΥΚΛΟΣ ΧΡΗΜΑΤΙΣΤΗΡΙΑΚΗ Α.Ε.Π.Ε.Υ.				a			a			a
ΠΑΝΕΠΙΣΤΗΜΙΟΥ 39 39, ΑΘΗΝΑ		2103364300								
ΛΕΩΝ ΔΕΠΟΛΑΣ ΧΡΗΜΑΤΙΣΤΗΡΙΑΚΗ Α.Ε.Π.Ε.Υ.				a		a	a			
ΧΡΗΣΤΟΥ ΛΑΔΑ 1 1, ΑΘΗΝΑ		2103213276 -28								
Ν. ΧΡΥΣΟΧΟΙΔΗΣ ΧΡΗΜΑΤΙΣΤΗΡΙΑΚΗ Α.Ε.Π.Ε.Υ				a			a			a
ΣΟΦΟΚΛΕΟΥΣ 7-9 7-9, ΑΘΗΝΑ		2103213913								
ΠΑΝΤΕΛΑΚΗΣ ΧΡΗΜΑΤΙΣΤΗΡΙΑΚΗ Α.Ε.Π.Ε.Υ				a		a	a	a		
ΕΘΝΙΚΗΣ ΑΝΤΙΣΤΑΣΕΩΣ 57, ΚΤΙΡΙΟ Β 57, ΧΑΛΑΝΔΡΙ		2106965000								
ΠΕΙΡΑΙΩΣ Α.Ε.Π.Ε.Υ.				a		a	a	a		a
ΣΤΑΔΙΟΥ 10 10, ΑΘΗΝΑ		2103354100								
ΠΗΓΑΣΟΣ ΧΡΗΜΑΤΙΣΤΗΡΙΑΚΗ Α.Ε.Π.Ε.Υ.				a			a			
ΒΑΛΛΑΩΡΙΤΟΥ 17 & ΑΜΕΡΙΚΗΣ 17 , ΑΘΗΝΑ		2103670700								
ΣΤ. ΕΜ. ΛΑΥΡΕΝΤΑΚΗΣ ΧΡΗΜΑΤΙΣΤΗΡΙΑΚΗ Α.Ε.Π.Ε.Υ.				a			a			
ΣΟΦΟΚΛΕΟΥΣ 7-9 7-9, ΑΘΗΝΑ		2103213336								
ΤΡΑΠΕΖΑ EUROBANK ΑΕ										a
ΟΘΩΝΟΣ 8 , ΑΘΗΝΑ		2103337000								
ΤΡΑΠΕΖΑ ΟΡΤΙΜΑ BANK Α.Ε.				a		a	a	a		a
ΑΙΓΙΑΛΕΙΑΣ 32 & ΠΑΡΑΔΕΙΣΟΥ 32 , ΜΑΡΟΥΣΙ		2108173111								
ΤΡΑΠΕΖΑ ΠΕΙΡΑΙΩΣ Α.Ε.				a			a			a
ΑΜΕΡΙΚΗΣ 4, ΑΘΗΝΑ	(210)-3335000	(210)-3335079								
	(210)-3335918	(210)-3254207								
ΑΜΕΡΙΚΗΣ 4, ΑΘΗΝΑ	+30 2103335000	210-3335079								

Πίνακας Μετοχών Υπό Ειδική Διαπραγμάτευση

Χρεόγραφο	Κατηγορία Διαπραγμάτευσης
Ειδικός Διαπραγματευτής	Έναρξη Ειδικής Διαπραγμάτευσης
MLS ΠΛΗΡΟΦΟΡΙΚΗ (ΚΟ)	Κατάσταση σε Αναστολή
ΠΕΙΡΑΙΩΣ Α.Ε.Π.Ε.Υ.	01/08/2019
ALPHA ETF FTSE Athex Large Cap	Διαπραγματεύσιμα Αμοιβαία Κεφάλαια (Δ.Α.Κ.)
ΑΛΦΑ FINANCE ΑΕΠΕΥ	02/01/1900
ΕΘΝΙΚΗ ΧΡΗΜΑΤΙΣΤΗΡΙΑΚΗ Α.Ε.Π.Ε.Υ.	02/01/1900
A.S. COMPANY (ΚΟ)	Κύρια Αγορά
EUROBANK EQUITIES Α.Ε.Π.Ε.Υ.	01/04/2019
ALPHA BANK (ΚΟ)	Κύρια Αγορά
EUROBANK EQUITIES Α.Ε.Π.Ε.Υ.	22/10/2006
MERIT ΧΡΗΜΑΤΙΣΤΗΡΙΑΚΗ Α.Ε.Π.Ε.Υ.	03/09/2012
ΑΛΦΑ FINANCE ΑΕΠΕΥ	29/02/2016
ΕΘΝΙΚΗ ΧΡΗΜΑΤΙΣΤΗΡΙΑΚΗ Α.Ε.Π.Ε.Υ.	02/01/1900
ΕΛΛΗΝΟΑΜΕΡΙΚΑΝΙΚΗ ΧΡΗΜΑΤΙΣΤΗΡΙΑΚΗ ΑΕΠΕΥ	25/07/2014
ΛΕΩΝ ΔΕΠΟΛΑΣ ΧΡΗΜΑΤΙΣΤΗΡΙΑΚΗ Α.Ε.Π.Ε.Υ.	04/01/2016
ΠΕΙΡΑΙΩΣ Α.Ε.Π.Ε.Υ.	28/05/2009
ΑΤΤΙΣΑ ΣΥΜΜΕΤΟΧΩΝ (ΚΟ)	Κύρια Αγορά
ΕΛΛΗΝΟΑΜΕΡΙΚΑΝΙΚΗ ΧΡΗΜΑΤΙΣΤΗΡΙΑΚΗ ΑΕΠΕΥ	28/12/2017
ΑΤΤΙΣΑ BANK Α.Τ.Ε. (ΚΟ)	Κύρια Αγορά
EUROBANK EQUITIES Α.Ε.Π.Ε.Υ.	11/11/2019
EUROXX ΧΡΗΜΑΤΙΣΤΗΡΙΑΚΗ Α.Ε.Π.Ε.Υ.	22/01/2016
ΠΕΙΡΑΙΩΣ Α.Ε.Π.Ε.Υ.	20/09/2017
AUTOHELLAS (ΚΟ)	Κύρια Αγορά
EUROXX ΧΡΗΜΑΤΙΣΤΗΡΙΑΚΗ Α.Ε.Π.Ε.Υ.	02/07/2018
ΑΛΦΑ FINANCE ΑΕΠΕΥ	01/07/2019
AVE (ΚΟ)	Κύρια Αγορά
EUROXX ΧΡΗΜΑΤΙΣΤΗΡΙΑΚΗ Α.Ε.Π.Ε.Υ.	05/06/2020
BRIQ PROPERTIES (ΚΟ)	Κύρια Αγορά
EUROBANK EQUITIES Α.Ε.Π.Ε.Υ.	09/09/2019
BYTE COMPUTER (ΚΟ)	Κύρια Αγορά
MERIT ΧΡΗΜΑΤΙΣΤΗΡΙΑΚΗ Α.Ε.Π.Ε.Υ.	04/08/2008
CENERGY HOLDINGS (ΚΑ)	Κύρια Αγορά
EUROBANK EQUITIES Α.Ε.Π.Ε.Υ.	02/01/2016
ΑΛΦΑ FINANCE ΑΕΠΕΥ	02/01/2016
CNL CAPITAL (ΚΟ)	Κύρια Αγορά
MERIT ΧΡΗΜΑΤΙΣΤΗΡΙΑΚΗ Α.Ε.Π.Ε.Υ.	01/10/2018
COCA-COLA HBC AG (ΚΟ)	Κύρια Αγορά
ΕΘΝΙΚΗ ΧΡΗΜΑΤΙΣΤΗΡΙΑΚΗ Α.Ε.Π.Ε.Υ.	02/01/1900
ΠΕΙΡΑΙΩΣ Α.Ε.Π.Ε.Υ.	04/05/2015
EUROBANK HOLDINGS (ΚΟ)	Κύρια Αγορά
EUROBANK EQUITIES Α.Ε.Π.Ε.Υ.	01/06/2012
MERIT ΧΡΗΜΑΤΙΣΤΗΡΙΑΚΗ Α.Ε.Π.Ε.Υ.	06/11/2017
ΑΛΦΑ FINANCE ΑΕΠΕΥ	09/01/2006
ΕΘΝΙΚΗ ΧΡΗΜΑΤΙΣΤΗΡΙΑΚΗ Α.Ε.Π.Ε.Υ.	02/01/1900
ΕΛΛΗΝΟΑΜΕΡΙΚΑΝΙΚΗ ΧΡΗΜΑΤΙΣΤΗΡΙΑΚΗ ΑΕΠΕΥ	25/07/2014
ΛΕΩΝ ΔΕΠΟΛΑΣ ΧΡΗΜΑΤΙΣΤΗΡΙΑΚΗ Α.Ε.Π.Ε.Υ.	30/11/2018
ΠΕΙΡΑΙΩΣ Α.Ε.Π.Ε.Υ.	28/09/2009
FOURLIS ΣΥΜΜΕΤΟΧΩΝ (ΚΟ)	Κύρια Αγορά
EUROBANK EQUITIES Α.Ε.Π.Ε.Υ.	01/12/2016
ΠΕΙΡΑΙΩΣ Α.Ε.Π.Ε.Υ.	06/03/2017
INTERCONTINENTAL (ΚΟ)	Κύρια Αγορά
ΛΕΩΝ ΔΕΠΟΛΑΣ ΧΡΗΜΑΤΙΣΤΗΡΙΑΚΗ Α.Ε.Π.Ε.Υ.	03/06/2019
INTRACOM HOLDINGS (ΚΟ)	Κύρια Αγορά
ΛΕΩΝ ΔΕΠΟΛΑΣ ΧΡΗΜΑΤΙΣΤΗΡΙΑΚΗ Α.Ε.Π.Ε.Υ.	08/10/2018
JUMBO (ΚΟ)	Κύρια Αγορά
EUROBANK EQUITIES Α.Ε.Π.Ε.Υ.	25/05/2020
MERIT ΧΡΗΜΑΤΙΣΤΗΡΙΑΚΗ Α.Ε.Π.Ε.Υ.	06/11/2017
ΠΕΙΡΑΙΩΣ Α.Ε.Π.Ε.Υ.	06/03/2017
LAMDA DEVELOPMENT (ΚΟ)	Κύρια Αγορά
EUROBANK EQUITIES Α.Ε.Π.Ε.Υ.	08/12/2014
ΠΑΝΤΕΛΑΚΗΣ ΧΡΗΜΑΤΙΣΤΗΡΙΑΚΗ Α.Ε.Π.Ε.Υ.	06/11/2017
ΠΕΙΡΑΙΩΣ Α.Ε.Π.Ε.Υ.	29/06/2017
MARFIN INVESTMENT GROUP (ΚΟ)	Κύρια Αγορά
ΠΕΙΡΑΙΩΣ Α.Ε.Π.Ε.Υ.	02/02/2009
PROFILE (ΚΟ)	Κύρια Αγορά
ΠΑΝΤΕΛΑΚΗΣ ΧΡΗΜΑΤΙΣΤΗΡΙΑΚΗ Α.Ε.Π.Ε.Υ.	01/07/2019
QUEST ΣΥΜΜΕΤΟΧΩΝ (ΚΟ)	Κύρια Αγορά
ΒΕΤΑ ΧΡΗΜΑΤΙΣΤΗΡΙΑΚΗ Α.Ε.Π.Ε.Υ.	26/03/2018
EUROBANK EQUITIES Α.Ε.Π.Ε.Υ.	28/01/2019

Πίνακας Μετοχών Υπό Ειδική Διαπραγμάτευση

Χρεόγραφο	Κατηγορία Διαπραγμάτευσης
Ειδικός Διαπραγματευτής	Έναρξη Ειδικής Διαπραγμάτευσης
ΤΙΤΑΝ CEMENT (ΚΑ)	Κύρια Αγορά
EUROBANK EQUITIES Α.Ε.Π.Ε.Υ.	06/11/2019
ΝΙΟΗΛCO SA/ΝV (ΚΑ)	Κύρια Αγορά
EUROBANK EQUITIES Α.Ε.Π.Ε.Υ.	04/03/2014
MERIT ΧΡΗΜΑΤΙΣΤΗΡΙΑΚΗ Α.Ε.Π.Ε.Υ.	17/03/2014
ΑΛΦΑ FINANCE ΑΕΠΕΥ	11/03/2008
ΑΒΑΞ Α.Ε. (ΚΟ)	Κύρια Αγορά
EUROBANK EQUITIES Α.Ε.Π.Ε.Υ.	14/12/2015
ΑΔΜΗΕ ΣΥΜΜΕΤΟΧΩΝ Α.Ε. (ΚΟ)	Κύρια Αγορά
ΕΛΛΗΝΟΑΜΕΡΙΚΑΝΙΚΗ ΧΡΗΜΑΤΙΣΤΗΡΙΑΚΗ ΑΕΠΕΥ	09/03/2020
ΠΕΙΡΑΙΩΣ Α.Ε.Π.Ε.Υ.	29/06/2017
ΓΕΚ ΤΕΡΝΑ (ΚΟ)	Κύρια Αγορά
ΠΕΙΡΑΙΩΣ Α.Ε.Π.Ε.Υ.	29/08/2019
ΔΕΗ (ΚΟ)	Κύρια Αγορά
EUROBANK EQUITIES Α.Ε.Π.Ε.Υ.	22/10/2006
MERIT ΧΡΗΜΑΤΙΣΤΗΡΙΑΚΗ Α.Ε.Π.Ε.Υ.	06/11/2017
ΑΛΦΑ FINANCE ΑΕΠΕΥ	09/01/2006
ΕΘΝΙΚΗ ΧΡΗΜΑΤΙΣΤΗΡΙΑΚΗ Α.Ε.Π.Ε.Υ.	02/01/1900
ΕΛΛΗΝΟΑΜΕΡΙΚΑΝΙΚΗ ΧΡΗΜΑΤΙΣΤΗΡΙΑΚΗ ΑΕΠΕΥ	01/09/2014
ΠΕΙΡΑΙΩΣ Α.Ε.Π.Ε.Υ.	28/09/2009
ΕΘΝΙΚΗ ΤΡΑΠΕΖΑ (ΚΟ)	Κύρια Αγορά
EUROBANK EQUITIES Α.Ε.Π.Ε.Υ.	22/10/2006
MERIT ΧΡΗΜΑΤΙΣΤΗΡΙΑΚΗ Α.Ε.Π.Ε.Υ.	03/09/2012
ΑΛΦΑ FINANCE ΑΕΠΕΥ	09/01/2006
ΕΘΝΙΚΗ ΧΡΗΜΑΤΙΣΤΗΡΙΑΚΗ Α.Ε.Π.Ε.Υ.	02/01/1900
ΕΛΛΗΝΟΑΜΕΡΙΚΑΝΙΚΗ ΧΡΗΜΑΤΙΣΤΗΡΙΑΚΗ ΑΕΠΕΥ	25/07/2014
ΛΕΩΝ ΔΕΠΟΛΑΣ ΧΡΗΜΑΤΙΣΤΗΡΙΑΚΗ Α.Ε.Π.Ε.Υ.	20/05/2015
ΠΕΙΡΑΙΩΣ Α.Ε.Π.Ε.Υ.	08/09/2008
ΕΚΤΕΡ (ΚΟ)	Κύρια Αγορά
EUROBANK EQUITIES Α.Ε.Π.Ε.Υ.	16/10/2017
ΛΕΩΝ ΔΕΠΟΛΑΣ ΧΡΗΜΑΤΙΣΤΗΡΙΑΚΗ Α.Ε.Π.Ε.Υ.	21/05/2018
ΕΛΑΣΤΡΟΝ (ΚΟ)	Κύρια Αγορά
ΛΕΩΝ ΔΕΠΟΛΑΣ ΧΡΗΜΑΤΙΣΤΗΡΙΑΚΗ Α.Ε.Π.Ε.Υ.	20/02/2017
ΕΛΒΑΛΧΑΛΚΟΡ (ΚΟ)	Κύρια Αγορά
EUROBANK EQUITIES Α.Ε.Π.Ε.Υ.	07/05/2018
ΑΛΦΑ FINANCE ΑΕΠΕΥ	07/05/2018
ΕΛΛΑΚΤΩΡ (ΚΟ)	Κύρια Αγορά
EUROXX ΧΡΗΜΑΤΙΣΤΗΡΙΑΚΗ Α.Ε.Π.Ε.Υ.	24/09/2018
ΑΛΦΑ FINANCE ΑΕΠΕΥ	18/03/2019
ΕΘΝΙΚΗ ΧΡΗΜΑΤΙΣΤΗΡΙΑΚΗ Α.Ε.Π.Ε.Υ.	02/01/1900
ΠΕΙΡΑΙΩΣ Α.Ε.Π.Ε.Υ.	22/10/2018
ΕΛΛΗΝ. ΧΡΗΜΑΤΙΣΤΗΡΙΑ Χ.Α. (ΚΟ)	Κύρια Αγορά
ΕΘΝΙΚΗ ΧΡΗΜΑΤΙΣΤΗΡΙΑΚΗ Α.Ε.Π.Ε.Υ.	02/01/1900
ΕΛΛΗΝΟΑΜΕΡΙΚΑΝΙΚΗ ΧΡΗΜΑΤΙΣΤΗΡΙΑΚΗ ΑΕΠΕΥ	01/09/2014
ΠΕΙΡΑΙΩΣ Α.Ε.Π.Ε.Υ.	04/05/2015
ΕΛΛΗΝΙΚΑ ΠΕΤΡΕΛΑΙΑ (ΚΟ)	Κύρια Αγορά
ΕΛΛΗΝΟΑΜΕΡΙΚΑΝΙΚΗ ΧΡΗΜΑΤΙΣΤΗΡΙΑΚΗ ΑΕΠΕΥ	14/09/2015
ΠΕΙΡΑΙΩΣ Α.Ε.Π.Ε.Υ.	20/03/2017
ΕΛΤΟΝ (ΚΟ)	Κύρια Αγορά
ΒΕΤΑ ΧΡΗΜΑΤΙΣΤΗΡΙΑΚΗ Α.Ε.Π.Ε.Υ.	03/09/2012
ΛΕΩΝ ΔΕΠΟΛΑΣ ΧΡΗΜΑΤΙΣΤΗΡΙΑΚΗ Α.Ε.Π.Ε.Υ.	01/04/2019
ΕΝΤΕΡΣΟΦΤ (ΚΟ)	Κύρια Αγορά
EUROBANK EQUITIES Α.Ε.Π.Ε.Υ.	22/06/2020
ΕΥΔΑΠ (ΚΟ)	Κύρια Αγορά
EUROBANK EQUITIES Α.Ε.Π.Ε.Υ.	10/06/2019
ΑΛΦΑ FINANCE ΑΕΠΕΥ	27/01/2020
ΕΥΡΩΠΑΪΚΗ ΠΙΣΤΗ (ΚΟ)	Κύρια Αγορά
EUROBANK EQUITIES Α.Ε.Π.Ε.Υ.	08/07/2019
ΠΑΝΤΕΛΑΚΗΣ ΧΡΗΜΑΤΙΣΤΗΡΙΑΚΗ Α.Ε.Π.Ε.Υ.	15/07/2019
ΙΚΤΙΝΟΣ ΕΛΛΑΣ (ΚΟ)	Κύρια Αγορά
EUROBANK EQUITIES Α.Ε.Π.Ε.Υ.	25/02/2019
ΑΛΦΑ FINANCE ΑΕΠΕΥ	01/04/2019
ΕΘΝΙΚΗ ΧΡΗΜΑΤΙΣΤΗΡΙΑΚΗ Α.Ε.Π.Ε.Υ.	02/01/1900
ΚΑΡΑΜΟΛΕΓΚΟΣ (ΚΟ)	Κύρια Αγορά
EUROXX ΧΡΗΜΑΤΙΣΤΗΡΙΑΚΗ Α.Ε.Π.Ε.Υ.	04/10/2019
ΚΛΟΥΚΙΝΑΣ - ΛΑΠΠΑΣ (ΚΟ)	Κύρια Αγορά
ΒΕΤΑ ΧΡΗΜΑΤΙΣΤΗΡΙΑΚΗ Α.Ε.Π.Ε.Υ.	22/09/2014

Πίνακας Μετοχών Υπό Ειδική Διαπραγμάτευση

Χρεόγραφο	Κατηγορία Διαπραγμάτευσης
Ειδικός Διαπραγματευτής	Έναρξη Ειδικής Διαπραγμάτευσης
ΚΡΙ - ΚΡΙ (ΚΟ)	Κύρια Αγορά
EUROBANK EQUITIES Α.Ε.Π.Ε.Υ.	07/05/2018
ΛΕΩΝ ΔΕΠΟΛΑΣ ΧΡΗΜΑΤΙΣΤΗΡΙΑΚΗ Α.Ε.Π.Ε.Υ.	16/01/2017
ΛΑΜΨΑ (ΚΟ)	Κύρια Αγορά
ΛΕΩΝ ΔΕΠΟΛΑΣ ΧΡΗΜΑΤΙΣΤΗΡΙΑΚΗ Α.Ε.Π.Ε.Υ.	16/01/2017
ΜΟΤΟΡ ΟΪΛ (ΚΟ)	Κύρια Αγορά
EUROBANK EQUITIES Α.Ε.Π.Ε.Υ.	22/10/2006
MERIT ΧΡΗΜΑΤΙΣΤΗΡΙΑΚΗ Α.Ε.Π.Ε.Υ.	25/02/2019
ΕΘΝΙΚΗ ΧΡΗΜΑΤΙΣΤΗΡΙΑΚΗ Α.Ε.Π.Ε.Υ.	02/01/1900
ΕΛΛΗΝΟΑΜΕΡΙΚΑΝΙΚΗ ΧΡΗΜΑΤΙΣΤΗΡΙΑΚΗ ΑΕΠΕΥ	01/09/2014
ΛΕΩΝ ΔΕΠΟΛΑΣ ΧΡΗΜΑΤΙΣΤΗΡΙΑΚΗ Α.Ε.Π.Ε.Υ.	01/04/2019
ΠΕΙΡΑΙΩΣ Α.Ε.Π.Ε.Υ.	04/05/2015
ΜΥΤΙΛΗΝΑΙΟΣ (ΚΟ)	Κύρια Αγορά
EUROBANK EQUITIES Α.Ε.Π.Ε.Υ.	20/09/2017
MERIT ΧΡΗΜΑΤΙΣΤΗΡΙΑΚΗ Α.Ε.Π.Ε.Υ.	25/02/2019
ΑΛΦΑ FINANCE ΑΕΠΕΥ	15/04/2019
ΕΘΝΙΚΗ ΧΡΗΜΑΤΙΣΤΗΡΙΑΚΗ Α.Ε.Π.Ε.Υ.	02/01/1900
ΠΕΙΡΑΙΩΣ Α.Ε.Π.Ε.Υ.	04/05/2015
ΟΛΠ (ΚΟ)	Κύρια Αγορά
EUROBANK EQUITIES Α.Ε.Π.Ε.Υ.	06/02/2019
ΟΠΑΠ (ΚΟ)	Κύρια Αγορά
EUROBANK EQUITIES Α.Ε.Π.Ε.Υ.	22/10/2006
MERIT ΧΡΗΜΑΤΙΣΤΗΡΙΑΚΗ Α.Ε.Π.Ε.Υ.	20/03/2017
ΑΛΦΑ FINANCE ΑΕΠΕΥ	09/01/2006
ΕΘΝΙΚΗ ΧΡΗΜΑΤΙΣΤΗΡΙΑΚΗ Α.Ε.Π.Ε.Υ.	02/01/1900
ΕΛΛΗΝΟΑΜΕΡΙΚΑΝΙΚΗ ΧΡΗΜΑΤΙΣΤΗΡΙΑΚΗ ΑΕΠΕΥ	25/07/2014
ΠΕΙΡΑΙΩΣ Α.Ε.Π.Ε.Υ.	04/05/2015
ΟΤΕ (ΚΟ)	Κύρια Αγορά
EUROBANK EQUITIES Α.Ε.Π.Ε.Υ.	22/10/2006
MERIT ΧΡΗΜΑΤΙΣΤΗΡΙΑΚΗ Α.Ε.Π.Ε.Υ.	20/03/2017
ΑΛΦΑ FINANCE ΑΕΠΕΥ	09/01/2006
ΕΘΝΙΚΗ ΧΡΗΜΑΤΙΣΤΗΡΙΑΚΗ Α.Ε.Π.Ε.Υ.	02/01/1900
ΕΛΛΗΝΟΑΜΕΡΙΚΑΝΙΚΗ ΧΡΗΜΑΤΙΣΤΗΡΙΑΚΗ ΑΕΠΕΥ	25/07/2014
ΛΕΩΝ ΔΕΠΟΛΑΣ ΧΡΗΜΑΤΙΣΤΗΡΙΑΚΗ Α.Ε.Π.Ε.Υ.	20/04/2015
ΠΕΙΡΑΙΩΣ Α.Ε.Π.Ε.Υ.	08/09/2008
ΠΑΠΟΥΤΣΑΝΗΣ (ΚΟ)	Κύρια Αγορά
ΒΕΤΑ ΧΡΗΜΑΤΙΣΤΗΡΙΑΚΗ Α.Ε.Π.Ε.Υ.	25/11/2013
ΑΛΦΑ FINANCE ΑΕΠΕΥ	19/11/2018
ΠΕΙΡΑΙΩΣ ΤΡΑΠΕΖΑ (ΚΟ)	Κύρια Αγορά
EUROBANK EQUITIES Α.Ε.Π.Ε.Υ.	22/10/2006
EUROXX ΧΡΗΜΑΤΙΣΤΗΡΙΑΚΗ Α.Ε.Π.Ε.Υ.	15/02/2016
MERIT ΧΡΗΜΑΤΙΣΤΗΡΙΑΚΗ Α.Ε.Π.Ε.Υ.	16/09/2013
ΑΛΦΑ FINANCE ΑΕΠΕΥ	15/04/2019
ΕΘΝΙΚΗ ΧΡΗΜΑΤΙΣΤΗΡΙΑΚΗ Α.Ε.Π.Ε.Υ.	02/01/1900
ΕΛΛΗΝΟΑΜΕΡΙΚΑΝΙΚΗ ΧΡΗΜΑΤΙΣΤΗΡΙΑΚΗ ΑΕΠΕΥ	25/07/2014
ΛΕΩΝ ΔΕΠΟΛΑΣ ΧΡΗΜΑΤΙΣΤΗΡΙΑΚΗ Α.Ε.Π.Ε.Υ.	30/11/2018
ΠΕΙΡΑΙΩΣ Α.Ε.Π.Ε.Υ.	16/02/2009
ΠΕΤΡΟΠΟΥΛΟΣ ΠΕΤΡΟΣ (ΚΟ)	Κύρια Αγορά
EUROBANK EQUITIES Α.Ε.Π.Ε.Υ.	01/04/2019
ΠΑΝΤΕΛΑΚΗΣ ΧΡΗΜΑΤΙΣΤΗΡΙΑΚΗ Α.Ε.Π.Ε.Υ.	16/03/2020
ΠΛΑΙΣΙΟ COMPUTERS (ΚΟ)	Κύρια Αγορά
EUROBANK EQUITIES Α.Ε.Π.Ε.Υ.	02/03/2015
ΠΛΑΣΤΙΚΑ ΘΡΑΚΗΣ (ΚΟ)	Κύρια Αγορά
EUROBANK EQUITIES Α.Ε.Π.Ε.Υ.	26/03/2018
ΑΛΦΑ FINANCE ΑΕΠΕΥ	26/03/2018
ΣΑΡΑΝΤΗΣ ΓΡ. (ΚΟ)	Κύρια Αγορά
ΒΕΤΑ ΧΡΗΜΑΤΙΣΤΗΡΙΑΚΗ Α.Ε.Π.Ε.Υ.	14/05/2012
EUROBANK EQUITIES Α.Ε.Π.Ε.Υ.	24/10/2016
ΣΠΥΡΟΥ ΑΓΡ. ΟΙΚ. (ΚΟ)	Κύρια Αγορά
EUROBANK EQUITIES Α.Ε.Π.Ε.Υ.	02/09/2019
ΤΕΡΝΑ ΕΝΕΡΓΕΙΑΚΗ (ΚΟ)	Κύρια Αγορά
ΠΕΙΡΑΙΩΣ Α.Ε.Π.Ε.Υ.	09/12/2019

Γνωστοποιήσεις Συναλλαγών - Κατάλογος Υπόχρεων Προσώπων

Ημερομηνία Υποβολής [1]	Επωνυμία	Λόγος Υποβολής [2]	Υπόχρεος	Ιδιότητα Υποχρέου	Σχέση με τον Υπόχρεο	Ημερομηνία Συναλλαγής	Αγορά	Όγκος Συναλλαγών	Αξία Συναλλαγών	Φύση Συναλλαγής [3]	Είδος Χρηματικού μέσου	Παρατηρήσεις [4]
04/08/2020	EUROBANK ERGASIAS YΠHPPEΣIΩN KAI ΣYMMETOΧΩN A.E.	B	ΒΑΣΙΛΕΙΟΥ ΚΩΝΣΤΑΝΤΙΝΟΣ	Μέλος ΔΣ Εκτελεστικό	Συνδεδόμενο Νομικό Πρόσωπο	31/07/2020	ΑΞΙΩΝ ΧΑ	5,371	1,898.65	A	Μετοχή	1
04/08/2020	EUROBANK ERGASIAS YΠHPPEΣIΩN KAI ΣYMMETOΧΩN A.E.	B	ΒΑΣΙΛΕΙΟΥ ΚΩΝΣΤΑΝΤΙΝΟΣ	Μέλος ΔΣ Εκτελεστικό	Συνδεδόμενο Νομικό Πρόσωπο	31/07/2020	ΑΞΙΩΝ ΧΑ	271,341	97,134.02	Π	Μετοχή	1
04/08/2020	EUROBANK ERGASIAS YΠHPPEΣIΩN KAI ΣYMMETOΧΩN A.E.	B	ΒΑΣΙΛΕΙΟΥ ΚΩΝΣΤΑΝΤΙΝΟΣ	Μέλος ΔΣ Εκτελεστικό	Συνδεδόμενο Νομικό Πρόσωπο	31/07/2020	ΑΞΙΩΝ ΧΑ	5,371	19,145.76	Π	Μετοχή	1
04/08/2020	EUROBANK ERGASIAS YΠHPPEΣIΩN KAI ΣYMMETOΧΩN A.E.	B	ΒΑΣΙΛΕΙΟΥ ΚΩΝΣΤΑΝΤΙΝΟΣ	Μέλος ΔΣ Εκτελεστικό	Συνδεδόμενο Νομικό Πρόσωπο	31/07/2020	ΑΞΙΩΝ ΧΑ	271,341	96,814.30	A	Μετοχή	1
04/08/2020	EUROBANK ERGASIAS YΠHPPEΣIΩN KAI ΣYMMETOΧΩN A.E.	B	ΒΑΣΙΛΕΙΟΥ ΚΩΝΣΤΑΝΤΙΝΟΣ	Μέλος ΔΣ Εκτελεστικό	Συνδεδόμενο Νομικό Πρόσωπο	03/08/2020	ΑΞΙΩΝ ΧΑ	274,506	96,679.71	Π	Μετοχή	1
04/08/2020	EUROBANK ERGASIAS YΠHPPEΣIΩN KAI ΣYMMETOΧΩN A.E.	B	ΒΑΣΙΛΕΙΟΥ ΚΩΝΣΤΑΝΤΙΝΟΣ	Μέλος ΔΣ Εκτελεστικό	Συνδεδόμενο Νομικό Πρόσωπο	03/08/2020	ΑΞΙΩΝ ΧΑ	274,506	95,989.69	A	Μετοχή	1
04/08/2020	LAMDA DEVELOPMENT A.E.	A	ΠΑΠΑΓΕΩΡΓΙΟΥ ΑΛΕΞΑΝΔΡΑ	Άλος Διευθυντής	Ο ίδιος	30/07/2020	ΑΞΙΩΝ ΧΑ	500	2,850.00	A	Μετοχή	1
04/08/2020	LAMDA DEVELOPMENT A.E.	A	ΠΑΠΑΓΕΩΡΓΙΟΥ ΑΛΕΞΑΝΔΡΑ	Άλος Διευθυντής	Ο ίδιος	31/07/2020	ΑΞΙΩΝ ΧΑ	500	2,835.00	A	Μετοχή	1
04/08/2020	LAMDA DEVELOPMENT A.E.	A	ΠΑΠΑΓΕΩΡΓΙΟΥ ΑΛΕΞΑΝΔΡΑ	Άλος Διευθυντής	Ο ίδιος	03/08/2020	ΑΞΙΩΝ ΧΑ	740	4,181.00	A	Μετοχή	1
04/08/2020	QUEST ΣYMMETOΧΩN A.E.	B	ΦΕΣΣΑΣ ΘΕΟΔΩΡΟΣ	Πρόεδρος ΔΣ	Σύζυγος	03/08/2020	ΑΞΙΩΝ ΧΑ	23,152	175,290.76	A	Μετοχή	6

Σημειώσεις Γνωστοποιήσεων Συναλλαγών

Για περισσότερες πληροφορίες επί των γνωστοποιήσεων συναλλαγών επισκεφτείτε την ιστοσελίδα <http://athexgroup.gr/el/web/guest/companies-info-trade-notifications>

[1] - Η Ημερομηνία Υποβολής αφορά την Ημερομηνία που η Γνωστοποίηση παρελήφθει από το Χ.Α.

[2] - Λόγος Υποβολής: Α: Πρόσωπο που ασκεί Διευθυντικά καθήκοντα, Β: Πρόσωπο που έχει στενό δεσμό με πρόσωπο που ασκεί Διευθυντικά καθήκοντα.

[3] - Φύση Συναλλαγής: Α: Αγορά, Π: Πώληση.

[4] - Παρατηρήσεις: 1 - Λόγω Συμμετοχής σε ΑΜΚ, 2 - Λόγω Εξάσκησης Δικαιώματος Προαίρεσης αγοράς μετοχών που παρέχεται στο προσωπικό, 3 - Λόγω Δωρεάς, 4 - Λόγω Συγχώνευσης ή Διάσπασης κλπ, 5 - Λόγω Μετατροπής ή Ανταλλαγής Ομολογιών, 6 - Ανταλλαγή λόγω Προαιρετικής Δημόσιας Πρότασης.

Υποκείμενη Αγορά				Αγορά Παραγώγων													
Ανωτ Τιμή	Κατωτ Τιμή	Τιμή κλεισ.	Μεταβ.	Μήνας Παράδοσης	Άνοιγμα	Ανωτ Τιμή	Κατωτ Τιμή	Τελ. Τιμή	Τιμή κλεισ.	Τελευταία ζήτηση	Τελευταία προσφορά	Τιμή Εκκαθάρισης ¹	Υψηλό ζωής	Χαμηλό ζωής	Πράξεις	Όγκος	Ανοικτές θέσεις
FTSE/X.A. Large Cap																	
1,510.87	1,478.49	1,510.87	2.15%	Αύγουστος 2020	1,482.75	1,513.50	1,474.75	1,513.00	1,513.00	---	---	---	1,628.00	---	126	380	4,466
				Σεπτέμβριος 2020	1,479.00	1,510.00	1,478.00	1,510.00	1,510.00	---	---	---	1,598.75	---	15	86	291
				Οκτώβριος 2020	---	---	---	---	1,485.25	---	---	---	---	---	---	---	---
				Δεκέμβριος 2020	---	---	---	---	1,490.25	---	---	---	---	---	---	---	---
				Μάρτιος 2021	---	---	---	---	1,497.75	---	---	---	---	---	---	---	---
				Ιούνιος 2021	---	---	---	---	1,505.25	---	---	---	---	---	---	---	---

(Μονάδα Διαπραγμάτευσης: 1 Μονάδα Δείκτη x 2€, Χρηματικός Διακανονισμός)

Σημειώσεις Παραγώγων

Τις τιμές εκκαθάρισης και τις τελικές ανοικτές θέσεις μπορείτε να τις ανακτήσετε στο ακόλουθο path <http://www.helex.gr/el/web/guest/statistics-end-of-day-derivatives>

Υποκείμενη Αγορά				Αγορά Παραγώγων														
Ανωτ Τιμή	Κατωτ Τιμή	Τιμή κλεισ.	Μεταβ.	Μήνας Παράδοσης	Άνοιγμα	Ανωτ Τιμή	Κατωτ Τιμή	Τελ Τιμή	Τιμή κλεισ.	Τελευταία ζήτηση	Τελευταία προσφορά	Τιμή Εκκαθάρισης*	Υψηλό ζωής	Χαμηλό ζωής	Πράξεις	Όγκος	Ανοικτές θέσεις	
(Μέγεθος Συμβολαίου: 100 Χρεόγραφα, Φυσική Παράδοση)																		
ALPHA BANK (ΚΟ)				Σεπτέμβριος 2020	0.516	0.555	0.506	0.549	0.549	---	---	---	0.742	---	369	8,028	92,947	
0.5492	0.5048	0.5492	7.90%	Δεκέμβριος 2020	---	---	---	---	0.513	---	---	---	0.560	---	---	---	1	
				Μάρτιος 2021	---	---	---	---	0.515	---	---	---	---	---	---	---	---	
				Ιούνιος 2021	---	---	---	---	0.518	---	---	---	---	---	---	---	---	
(Μέγεθος Συμβολαίου: 100 Χρεόγραφα, Φυσική Παράδοση)																		
ATTICA BANK A.T.E. (ΚΟ)				Σεπτέμβριος 2020	---	---	---	---	0.180	---	---	---	---	---	---	---	---	---
0.192	0.178	0.19	5.56%	Δεκέμβριος 2020	---	---	---	---	0.181	---	---	---	---	---	---	---	---	
				Μάρτιος 2021	---	---	---	---	0.182	---	---	---	---	---	---	---	---	
				Ιούνιος 2021	---	---	---	---	0.183	---	---	---	---	---	---	---	---	
(Μέγεθος Συμβολαίου: 100 Χρεόγραφα, Φυσική Παράδοση)																		
CENERGY HOLDINGS (ΚΑ)				Σεπτέμβριος 2020	---	---	---	---	0.932	---	---	---	1.04	---	---	---	---	2,051
0.946	0.918	0.944	1.50%	Δεκέμβριος 2020	---	---	---	---	0.937	---	---	---	1.03	---	---	---	---	
				Μάρτιος 2021	---	---	---	---	0.942	---	---	---	---	---	---	---	---	
				Ιούνιος 2021	---	---	---	---	0.946	---	---	---	---	---	---	---	---	
(Μέγεθος Συμβολαίου: 100 Χρεόγραφα, Φυσική Παράδοση)																		
COCA-COLA HBC AG (ΚΟ)				Σεπτέμβριος 2020	---	---	---	---	22.21	---	---	---	35.15	---	---	---	---	111
22.6	22.19	22.56	1.85%	Δεκέμβριος 2020	---	---	---	---	22.32	---	---	---	---	---	---	---	---	
				Μάρτιος 2021	---	---	---	---	22.43	---	---	---	---	---	---	---	---	
				Ιούνιος 2021	---	---	---	---	22.54	---	---	---	---	---	---	---	---	
(Μέγεθος Συμβολαίου: 100 Χρεόγραφα, Φυσική Παράδοση)																		
EUROBANK HOLDINGS (ΚΟ)				Σεπτέμβριος 2020	0.352	0.373	0.346	0.371	0.371	---	---	---	0.448	---	174	5,689	44,014	
0.372	0.3447	0.372	6.29%	Δεκέμβριος 2020	---	---	---	---	0.353	---	---	---	0.430	---	---	---	209	
				Μάρτιος 2021	---	---	---	---	0.354	---	---	---	---	---	---	---	---	
				Ιούνιος 2021	---	---	---	---	0.356	---	---	---	---	---	---	---	---	
(Μέγεθος Συμβολαίου: 100 Χρεόγραφα, Φυσική Παράδοση)																		
FOURLIS ΣΥΜΜΕΤΟΧΩΝ (ΚΟ)				Σεπτέμβριος 2020	3.96	3.96	3.96	3.96	3.96	---	---	---	4.29	---	1	2	---	55
3.92	3.895	3.915	0.38%	Δεκέμβριος 2020	---	---	---	---	3.93	---	---	---	---	---	---	---	---	
				Μάρτιος 2021	---	---	---	---	3.95	---	---	---	---	---	---	---	---	
				Ιούνιος 2021	---	---	---	---	3.97	---	---	---	---	---	---	---	---	
(Μέγεθος Συμβολαίου: 100 Χρεόγραφα, Φυσική Παράδοση)																		
INTRACOM HOLDINGS (ΚΟ)				Σεπτέμβριος 2020	0.636	0.636	0.636	0.636	0.636	---	---	---	0.660	---	1	10	---	954
0.63	0.605	0.629	1.94%	Δεκέμβριος 2020	---	---	---	---	0.622	---	---	---	---	---	---	---	---	
				Μάρτιος 2021	---	---	---	---	0.625	---	---	---	---	---	---	---	---	
				Ιούνιος 2021	---	---	---	---	0.628	---	---	---	---	---	---	---	---	

Σημειώσεις Παραγώγων

Τις τιμές εκκαθάρισης και τις τελικές ανοικτές θέσεις μπορείτε να τις ανακτήσετε στο ακόλουθο path <http://www.helex.gr/el/web/guest/statistics-end-of-day-derivatives>

Υποκείμενη Αγορά				Αγορά Παραγώγων													
Ανωτ Τιμή	Κατωτ Τιμή	Τιμή κλεισ.	Μεταβ.	Μήνας Παράδοσης	Άνοιγμα	Ανωτ Τιμή	Κατωτ Τιμή	Τελ Τιμή	Τιμή κλεισ.	Τελευταία ζήτηση	Τελευταία προσφορά	Τιμή Εκκαθάρισης*	Υψηλό ζωής	Χαμηλό ζωής	Πράξεις	Όγκος	Ανοικτές θέσεις
(Μέγεθος Συμβολαίου: 100 Χρεόγραφα, Φυσική Παράδοση)																	
JUMBO (ΚΟ)				Σεπτέμβριος 2020	16.49	16.53	16.36	16.53	16.53	---	---	---	17.22	---	7	17	585
16.62	16.24	16.4	0.18%	Δεκέμβριος 2020	---	---	---	---	16.49	---	---	---	---	---	---	---	---
				Μάρτιος 2021	---	---	---	---	16.58	---	---	---	---	---	---	---	---
				Ιούνιος 2021	---	---	---	---	16.66	---	---	---	---	---	---	---	---
(Μέγεθος Συμβολαίου: 100 Χρεόγραφα, Φυσική Παράδοση)																	
LAMDA DEVELOPMENT(ΚΟ)				Σεπτέμβριος 2020	5.73	5.73	5.64	5.69	5.69	---	---	---	6.60	---	40	119	2,082
5.76	5.62	5.66	-0.35%	Δεκέμβριος 2020	---	---	---	---	5.72	---	---	---	---	---	---	---	---
				Μάρτιος 2021	---	---	---	---	5.75	---	---	---	---	---	---	---	---
				Ιούνιος 2021	---	---	---	---	5.78	---	---	---	---	---	---	---	---
(Μέγεθος Συμβολαίου: 100 Χρεόγραφα, Φυσική Παράδοση)																	
MARFIN INVESTMENT GROUP (ΚΟ)				Σεπτέμβριος 2020	0.055	0.057	0.055	0.057	0.057	---	---	---	0.084	---	21	937	42,366
0.0557	0.0543	0.0552	0.36%	Δεκέμβριος 2020	---	---	---	---	0.055	---	---	---	---	---	---	---	---
				Μάρτιος 2021	---	---	---	---	0.056	---	---	---	---	---	---	---	---
				Ιούνιος 2021	---	---	---	---	0.056	---	---	---	---	---	---	---	---
(Μέγεθος Συμβολαίου: 100 Χρεόγραφα, Φυσική Παράδοση)																	
TITAN CEMENT (ΚΑ)				Σεπτέμβριος 2020	11.18	11.38	11.16	11.38	11.38	---	---	---	12.30	---	26	122	1,814
11.3	11.18	11.26	-0.35%	Δεκέμβριος 2020	---	---	---	---	11.39	---	---	---	---	---	---	---	---
				Μάρτιος 2021	---	---	---	---	11.44	---	---	---	---	---	---	---	---
				Ιούνιος 2021	---	---	---	---	11.50	---	---	---	---	---	---	---	---
(Μέγεθος Συμβολαίου: 100 Χρεόγραφα, Φυσική Παράδοση)																	
VOHALCO SA/NV (ΚΑ)				Σεπτέμβριος 2020	2.33	2.40	2.33	2.40	2.40	---	---	---	2.55	---	8	22	2,209
2.395	2.3	2.395	1.05%	Δεκέμβριος 2020	---	---	---	---	2.39	---	---	---	---	---	---	---	---
				Μάρτιος 2021	---	---	---	---	2.40	---	---	---	---	---	---	---	---
				Ιούνιος 2021	---	---	---	---	2.41	---	---	---	---	---	---	---	---
(Μέγεθος Συμβολαίου: 100 Χρεόγραφα, Φυσική Παράδοση)																	
ΑΔΜΗΕ ΣΥΜΜΕΤΟΧΩΝ Α.Ε. (ΚΟ)				Σεπτέμβριος 2020	2.11	2.15	2.11	2.14	2.14	---	---	---	2.47	---	14	86	3,460
2.25	2.195	2.24	1.36%	Δεκέμβριος 2020	---	---	---	---	2.23	---	---	---	---	---	---	---	---
				Μάρτιος 2021	---	---	---	---	2.24	---	---	---	---	---	---	---	---
				Ιούνιος 2021	---	---	---	---	2.25	---	---	---	---	---	---	---	---
(Μέγεθος Συμβολαίου: 100 Χρεόγραφα, Φυσική Παράδοση)																	
ΓΕΚ ΤΕΡΝΑ (ΚΟ)				Σεπτέμβριος 2020	5.90	6.03	5.81	6.03	6.03	---	---	---	6.92	---	51	172	3,239
6.02	5.79	6.02	2.56%	Δεκέμβριος 2020	---	---	---	---	5.91	---	---	---	---	---	---	---	---
				Μάρτιος 2021	---	---	---	---	5.94	---	---	---	---	---	---	---	---
				Ιούνιος 2021	---	---	---	---	5.97	---	---	---	---	---	---	---	---

Σημειώσεις Παραγώγων

Τις τιμές εκκαθάρισης και τις τελικές ανοικτές θέσεις μπορείτε να τις ανακτήσετε στο ακόλουθο path <http://www.helex.gr/el/web/guest/statistics-end-of-day-derivatives>

Υποκείμενη Αγορά				Αγορά Παραγώγων													
Ανωτ Τιμή	Κατωτ Τιμή	Τιμή κλεισ.	Μεταβ.	Μήνας Παράδοσης	Άνοιγμα	Ανωτ Τιμή	Κατωτ Τιμή	Τελ Τιμή	Τιμή κλεισ.	Τελευταία ζήτηση	Τελευταία προσφορά	Τιμή Εκκαθάρισης*	Υψηλό ζωής	Χαμηλό ζωής	Πράξεις	Όγκος	Ανοικτές θέσεις
(Μέγεθος Συμβολαίου: 100 Χρεόγραφα, Φυσική Παράδοση)																	
ΔΕΗ (ΚΟ)				Σεπτέμβριος 2020	3.94	3.95	3.90	3.94	3.94	---	---	---	4.08	---	29	151	8,899
3.95	3.89	3.9	-0.41%	Δεκέμβριος 2020	---	---	---	---	3.95	---	---	---	3.97	---	---	---	8
				Μάρτιος 2021	---	---	---	---	3.97	---	---	---	---	---	---	---	---
				Ιούνιος 2021	---	---	---	---	3.99	---	---	---	---	---	---	---	---
(Μέγεθος Συμβολαίου: 100 Χρεόγραφα, Φυσική Παράδοση)																	
ΕΘΝΙΚΗ ΤΡΑΠΕΖΑ (ΚΟ)				Σεπτέμβριος 2020	1.13	1.21	1.12	1.20	1.20	---	---	---	1.51	---	225	3,477	32,742
1.19	1.113	1.19	7.01%	Δεκέμβριος 2020	---	---	---	---	1.12	---	---	---	---	---	---	---	---
				Μάρτιος 2021	---	---	---	---	1.13	---	---	---	---	---	---	---	---
				Ιούνιος 2021	---	---	---	---	1.13	---	---	---	---	---	---	---	---
(Μέγεθος Συμβολαίου: 100 Χρεόγραφα, Φυσική Παράδοση)																	
ΕΛΛΑΚΤΩΡ (ΚΟ)				Σεπτέμβριος 2020	1.12	1.19	1.11	1.19	1.19	---	---	---	1.23	---	221	1,589	10,398
1.188	1.105	1.18	6.31%	Δεκέμβριος 2020	---	---	---	---	1.12	---	---	---	1.06	---	---	---	---
				Μάρτιος 2021	---	---	---	---	1.12	---	---	---	---	---	---	---	---
				Ιούνιος 2021	---	---	---	---	1.13	---	---	---	---	---	---	---	---
(Μέγεθος Συμβολαίου: 100 Χρεόγραφα, Φυσική Παράδοση)																	
ΕΛΛΗΝ. ΧΡΗΜΑΤΙΣΤΗΡΙΑ-Χ.Α. (ΚΟ)				Σεπτέμβριος 2020	2.98	2.99	2.98	2.99	2.99	---	---	---	3.70	---	3	3	1,359
3.005	2.895	2.995	2.22%	Δεκέμβριος 2020	---	---	---	---	2.95	---	---	---	---	---	---	---	---
				Μάρτιος 2021	---	---	---	---	2.97	---	---	---	---	---	---	---	---
				Ιούνιος 2021	---	---	---	---	2.98	---	---	---	---	---	---	---	---
(Μέγεθος Συμβολαίου: 100 Χρεόγραφα, Φυσική Παράδοση)																	
ΕΛΛΗΝΙΚΑ ΠΕΤΡΕΛΑΙΑ (ΚΟ)				Σεπτέμβριος 2020	---	---	---	---	5.26	---	---	---	6.24	---	---	---	1,319
5.35	5.24	5.3	0.95%	Δεκέμβριος 2020	---	---	---	---	5.29	---	---	---	---	---	---	---	---
				Μάρτιος 2021	---	---	---	---	5.32	---	---	---	---	---	---	---	---
				Ιούνιος 2021	---	---	---	---	5.34	---	---	---	---	---	---	---	---
(Μέγεθος Συμβολαίου: 100 Χρεόγραφα, Φυσική Παράδοση)																	
ΕΥΔΑΠ (ΚΟ)				Σεπτέμβριος 2020	---	---	---	---	6.65	---	---	---	7.23	---	---	---	99
6.69	6.59	6.6	-0.45%	Δεκέμβριος 2020	---	---	---	---	6.68	---	---	---	---	---	---	---	---
				Μάρτιος 2021	---	---	---	---	6.71	---	---	---	---	---	---	---	---
				Ιούνιος 2021	---	---	---	---	6.75	---	---	---	---	---	---	---	---
(Μέγεθος Συμβολαίου: 100 Χρεόγραφα, Φυσική Παράδοση)																	
ΜΟΤΟΡ ΟΪΛ (ΚΟ)				Σεπτέμβριος 2020	11.35	11.35	11.15	11.30	11.30	---	---	---	15.38	---	27	56	543
11.4	11.13	11.2	-0.71%	Δεκέμβριος 2020	---	---	---	---	11.37	---	---	---	---	---	---	---	---
				Μάρτιος 2021	---	---	---	---	11.42	---	---	---	13.27	---	---	---	2
				Ιούνιος 2021	---	---	---	---	11.48	---	---	---	---	---	---	---	---

Σημειώσεις Παραγώγων

Τις τιμές εκκαθάρισης και τις τελικές ανοικτές θέσεις μπορείτε να τις ανακτήσετε στο ακόλουθο path <http://www.helex.gr/el/web/guest/statistics-end-of-day-derivatives>

Υποκείμενη Αγορά				Αγορά Παραγώγων										Ανοικτές θέσεις			
Ανωτ Τιμή	Κατωτ Τιμή	Τιμή κλεισ.	Μεταβ.	Μήνας Παράδοσης	Άνοιγμα	Ανωτ Τιμή	Κατωτ Τιμή	Τελ Τιμή	Τιμή κλεισ.	Τελευταία ζήτηση	Τελευταία προσφορά	Τιμή Εκκαθάρισης*	Υψηλό ζωής	Χαμηλό ζωής	Πράξεις	Όγκος	Ανοικτές θέσεις
(Μέγεθος Συμβολαίου: 100 Χρεόγραφα, Φυσική Παράδοση)																	
ΜΥΤΙΛΗΝΑΙΟΣ (ΚΟ)				Σεπτέμβριος 2020	7.85	8.00	7.83	7.99	7.99	---	---	---	8.06	---	34	126	5,252
7.955	7.81	7.955	1.73%	Δεκέμβριος 2020	---	---	---	---	7.88	---	---	---	---	---	---	---	---
				Μάρτιος 2021	---	---	---	---	7.92	---	---	---	---	---	---	---	---
				Ιούνιος 2021	---	---	---	---	7.96	---	---	---	---	---	---	---	---
(Μέγεθος Συμβολαίου: 100 Χρεόγραφα, Φυσική Παράδοση)																	
ΟΛΠ (ΚΟ)				Σεπτέμβριος 2020	---	---	---	---	16.32	---	---	---	17.65	---	---	---	359
16.42	16.12	16.3	0.12%	Δεκέμβριος 2020	---	---	---	---	16.40	---	---	---	---	---	---	---	---
				Μάρτιος 2021	---	---	---	---	16.49	---	---	---	---	---	---	---	---
				Ιούνιος 2021	---	---	---	---	16.57	---	---	---	---	---	---	---	---
(Μέγεθος Συμβολαίου: 100 Χρεόγραφα, Φυσική Παράδοση)																	
ΟΠΑΠ (ΚΟ)				Σεπτέμβριος 2020	7.88	8.00	7.88	7.95	7.95	---	---	---	9.21	---	28	137	2,356
7.985	7.83	7.94	1.02%	Δεκέμβριος 2020	---	---	---	---	7.92	---	---	---	---	---	---	---	---
				Μάρτιος 2021	---	---	---	---	7.96	---	---	---	---	---	---	---	---
				Ιούνιος 2021	---	---	---	---	8.00	---	---	---	---	---	---	---	---
(Μέγεθος Συμβολαίου: 100 Χρεόγραφα, Φυσική Παράδοση)																	
ΟΤΕ (ΚΟ)				Σεπτέμβριος 2020	12.52	12.59	12.52	12.57	12.57	---	---	---	12.73	---	5	16	2,145
12.7	12.29	12.5	1.63%	Δεκέμβριος 2020	---	---	---	---	12.39	---	---	---	---	---	---	---	---
				Μάρτιος 2021	---	---	---	---	12.46	---	---	---	---	---	---	---	---
				Ιούνιος 2021	---	---	---	---	12.52	---	---	---	---	---	---	---	---
(Μέγεθος Συμβολαίου: 100 Χρεόγραφα, Φυσική Παράδοση)																	
ΠΕΙΡΑΙΩΣ ΤΡΑΠΕΖΑ (ΚΟ)				Σεπτέμβριος 2020	1.16	1.25	1.15	1.24	1.24	---	---	---	1.75	---	340	3,471	14,066
1.245	1.141	1.245	8.26%	Δεκέμβριος 2020	1.17	1.22	1.17	1.22	1.22	---	---	---	1.22	---	2	27	---
				Μάρτιος 2021	---	---	---	---	1.16	---	---	---	---	---	---	---	---
				Ιούνιος 2021	---	---	---	---	1.17	---	---	---	---	---	---	---	---
(Μέγεθος Συμβολαίου: 100 Χρεόγραφα, Φυσική Παράδοση)																	
ΤΕΡΝΑ ΕΝΕΡΓΕΙΑΚΗ (ΚΟ)				Σεπτέμβριος 2020	10.89	11.19	10.89	11.19	11.19	---	---	---	11.19	---	20	42	2,354
11.2	10.82	11.2	1.82%	Δεκέμβριος 2020	---	---	---	---	11.08	---	---	---	---	---	---	---	---
				Μάρτιος 2021	---	---	---	---	11.14	---	---	---	---	---	---	---	---
				Ιούνιος 2021	---	---	---	---	11.19	---	---	---	---	---	---	---	---

Σημειώσεις Παραγώγων

Τις τιμές εκκαθάρισης και τις τελικές ανοικτές θέσεις μπορείτε να τις ανακτήσετε στο ακόλουθο path <http://www.helex.gr/el/web/guest/statistics-end-of-day-derivatives>

FTSE/X.A. Large Cap

(Μονάδα Διαπραγμάτευσης: 1 Μονάδα Δείκτη x 2€ - Τρόπος Εξάσκησης: Ευρωπαϊκός Χρηματικός Διακανονισμός)

Τιμή Εξάσκησης	Δικαιώματα Αγοράς														Δικαιώματα Πώλησης																				
	Αύγουστος 2020							Σεπτέμβριος 2020							Λοιποί Μήνες		Αύγουστος 2020							Σεπτέμβριος 2020							Λοιποί Μήνες		Τιμή Εξάσκησης		
	Ανοιγμα	Ανιψ. Τιμή	Κατωτ. Τιμή	Τελ. Τιμή	Τιμή κλεισ.	Όγκος	Ανοικτές θέσεις	Ανοιγμα	Ανιψ. Τιμή	Κατωτ. Τιμή	Τελ. Τιμή	Τιμή κλεισ.	Όγκος	Ανοικτές θέσεις	Όγκος	Ανοικτές θέσεις	Ανοιγμα	Ανιψ. Τιμή	Κατωτ. Τιμή	Τελ. Τιμή	Τιμή κλεισ.	Όγκος	Ανοικτές θέσεις	Ανοιγμα	Ανιψ. Τιμή	Κατωτ. Τιμή	Τελ. Τιμή	Τιμή κλεισ.	Όγκος	Ανοικτές θέσεις	Όγκος	Ανοικτές θέσεις			
1,050	-	-	-	-	-	-	-	0.00	0.00	0.00	-	428.00	-	-	-	-	-	-	-	-	-	-	-	-	0.00	0.00	0.00	-	0.01	-	-	-		-	1,050
1,075	-	-	-	-	-	-	-	0.00	0.00	0.00	-	403.00	-	-	-	-	-	-	-	-	-	-	-	-	0.00	0.00	0.00	-	0.02	-	-	-	-	1,075	
1,100	-	-	-	-	-	-	-	0.00	0.00	0.00	-	379.00	-	-	-	-	-	-	-	-	-	-	-	-	0.00	0.00	0.00	-	0.04	-	-	-	-	1,100	
1,125	-	-	-	-	-	-	-	0.00	0.00	0.00	-	354.00	-	-	-	-	-	-	-	-	-	-	-	-	0.00	0.00	0.00	-	0.09	-	-	-	-	1,125	
1,150	-	-	-	-	-	-	-	0.00	0.00	0.00	-	329.00	-	-	-	-	-	-	-	-	-	-	-	-	0.00	0.00	0.00	-	0.18	-	-	-	-	1,150	
1,175	-	-	-	-	-	-	-	0.00	0.00	0.00	-	304.00	-	-	-	-	-	-	-	-	-	-	-	-	0.00	0.00	0.00	-	0.37	-	-	-	-	1,175	
1,200	-	-	-	-	-	-	-	0.00	0.00	0.00	-	279.00	-	-	-	-	-	-	-	-	-	-	-	-	0.00	0.00	0.00	-	0.70	-	-	-	-	1,200	
1,225	-	-	-	-	-	-	-	0.00	0.00	0.00	-	255.00	-	-	-	-	-	-	-	-	-	-	-	-	0.00	0.00	0.00	-	1.30	-	-	-	-	1,225	
1,250	-	-	-	-	-	-	-	0.00	0.00	0.00	-	231.00	-	-	-	-	-	-	-	-	-	-	-	-	0.00	0.00	0.00	-	2.20	-	-	-	-	1,250	
1,275	-	-	-	-	-	-	-	0.00	0.00	0.00	-	208.00	-	-	-	-	-	-	-	-	-	-	-	-	0.00	0.00	0.00	-	3.60	-	-	-	-	1,275	
1,300	0.00	0.00	0.00	-	178.00	-	-	0.00	0.00	0.00	-	185.00	-	-	-	-	-	-	-	-	-	-	-	-	0.00	0.00	0.00	-	5.70	-	-	-	-	1,300	
1,325	0.00	0.00	0.00	-	154.00	-	-	0.00	0.00	0.00	-	163.00	-	-	-	-	-	-	-	-	-	-	-	-	0.00	0.00	0.00	-	8.60	-	-	-	-	1,325	
1,350	0.00	0.00	0.00	-	131.00	-	-	0.00	0.00	0.00	-	142.00	-	-	-	-	-	-	-	-	-	-	-	-	0.00	0.00	0.00	-	12.50	-	-	-	-	1,350	
1,375	0.00	0.00	0.00	-	109.00	-	-	0.00	0.00	0.00	-	122.00	-	-	-	-	-	-	-	-	-	-	-	-	0.00	0.00	0.00	-	17.75	-	-	-	-	1,375	
1,400	0.00	0.00	0.00	-	87.50	-	-	0.00	0.00	0.00	-	104.00	-	-	-	-	-	-	-	-	-	-	-	-	0.00	0.00	0.00	-	9.80	-	95	-	10	1,400	
1,425	0.00	0.00	0.00	-	69.00	-	-	0.00	0.00	0.00	-	87.50	-	-	-	-	-	-	-	-	-	-	-	-	0.00	0.00	0.00	-	16.00	-	-	-	-	1,425	
1,450	0.00	0.00	0.00	-	52.50	-	-	0.00	0.00	0.00	-	72.50	-	1	-	-	-	-	-	-	-	-	-	-	0.00	0.00	0.00	-	24.50	-	2	-	30	1,450	
1,475	0.00	0.00	0.00	-	38.50	-	-	0.00	0.00	0.00	-	59.00	-	-	-	-	-	-	-	-	-	-	-	-	0.00	0.00	0.00	-	35.50	-	41	-	-	1,475	
1,500	0.00	0.00	0.00	-	27.50	-	40	51.50	51.50	51.50	51.50	51.50	20	1	-	-	-	-	-	-	-	-	-	34.00	0.00	34.00	34.00	34.00	1	64	-	81	-	1,500	
1,525	0.00	0.00	0.00	-	18.75	-	76	46.25	55.00	46.25	55.00	55.00	2	41	-	-	-	-	-	-	-	-	-	-	0.00	0.00	0.00	-	66.00	-	61	-	151	-	1,525
1,550	0.00	0.00	0.00	-	12.50	-	42	0.00	0.00	0.00	-	29.75	-	-	-	-	-	-	-	-	-	-	-	-	0.00	0.00	0.00	-	84.50	-	65	-	20	-	1,550
1,575	0.00	0.00	0.00	-	7.90	-	82	0.00	0.00	0.00	-	23.00	-	1	-	-	-	-	-	-	-	-	-	-	0.00	0.00	0.00	-	105.00	-	39	-	20	-	1,575
1,600	0.00	0.00	0.00	-	4.80	-	8	0.00	0.00	0.00	-	17.50	-	44	-	-	-	-	-	-	-	-	-	-	0.00	0.00	0.00	-	127.00	-	61	-	40	-	1,600
1,625	0.00	0.00	0.00	-	2.80	-	65	0.00	0.00	0.00	-	13.25	-	-	-	-	-	-	-	-	-	-	-	-	0.00	0.00	0.00	-	150.00	-	40	-	20	-	1,625
1,650	0.00	0.00	0.00	-	1.60	-	22	0.00	0.00	0.00	-	9.80	-	-	-	-	-	-	-	-	-	-	-	-	0.00	0.00	0.00	-	173.00	-	-	-	-	-	1,650
1,675	0.00	0.00	0.00	-	0.88	-	1	0.00	0.00	0.00	-	7.20	-	-	-	-	-	-	-	-	-	-	-	-	0.00	0.00	0.00	-	198.00	-	-	-	-	-	1,675
1,700	0.00	0.00	0.00	-	0.46	-	-	0.00	0.00	0.00	-	5.20	-	-	-	-	-	-	-	-	-	-	-	-	0.00	0.00	0.00	-	222.00	-	-	-	-	-	1,700
1,725	0.00	0.00	0.00	-	0.23	-	-	0.00	0.00	0.00	-	3.70	-	-	-	-	-	-	-	-	-	-	-	-	0.00	0.00	0.00	-	247.00	-	-	-	-	-	1,725
1,750	0.00	0.00	0.00	-	0.11	-	-	0.00	0.00	0.00	-	2.60	-	-	-	-	-	-	-	-	-	-	-	-	0.00	0.00	0.00	-	272.00	-	-	-	-	-	1,750
1,775	0.00	0.00	0.00	-	0.05	-	-	0.00	0.00	0.00	-	1.80	-	-	-	-	-	-	-	-	-	-	-	-	0.00	0.00	0.00	-	297.00	-	-	-	-	-	1,775
1,800	-	-	-	-	-	-	-	0.00	0.00	0.00	-	1.30	-	-	-	-	-	-	-	-	-	-	-	-	0.00	0.00	0.00	-	321.00	-	-	-	-	-	1,800
1,825	-	-	-	-	-	-	-	0.00	0.00	0.00	-	0.85	-	-	-	-	-	-	-	-	-	-	-	-	0.00	0.00	0.00	-	345.00	-	-	-	-	-	1,825
1,850	-	-	-	-	-	-	-	0.00	0.00	0.00	-	0.57	-	-	-	-	-	-	-	-	-	-	-	-	0.00	0.00	0.00	-	370.00	-	-	-	-	-	1,850
1,875	-	-	-	-	-	-	-	0.00	0.00	0.00	-	0.38	-	-	-	-	-	-	-	-	-	-	-	-	0.00	0.00	0.00	-	395.00	-	-	-	-	-	1,875
1,900	-	-	-	-	-	-	-	0.00	0.00	0.00	-	0.25	-	-	-	-	-	-	-	-	-	-	-	-	0.00	0.00	0.00	-	420.00	-	-	-	-	-	1,900
1,925	-	-	-	-	-	-	-	0.00	0.00	0.00	-	0.16	-	-	-	-	-	-	-	-	-	-	-	-	0.00	0.00	0.00	-	445.00	-	-	-	-	-	1,925

FTSE/X.A. Large Cap

(Μονάδα Διαπραγμάτευσης: 1 Μονάδα Δείκτη x 2€ - Τρόπος Εξάσκησης: Ευρωπαϊκός Χρηματικός Διακανονισμός)

Τιμή Εξάσκησης	Δικαιώματα Αγοράς														Δικαιώματα Πώλησης																			
	Αύγουστος 2020							Σεπτέμβριος 2020							Λοιποί Μήνες		Αύγουστος 2020							Σεπτέμβριος 2020							Λοιποί Μήνες		Τιμή Εξάσκησης	
	Άνοιγμα	Ανιτ Τιμή	Κατωτ Τιμή	Τελ Τιμή	Τιμή κλεισ.	Όγκος	Ανοικτές θέσεις	Άνοιγμα	Ανιτ Τιμή	Κατωτ Τιμή	Τελ Τιμή	Τιμή κλεισ.	Όγκος	Ανοικτές θέσεις	Όγκος	Ανοικτές θέσεις	Άνοιγμα	Ανιτ Τιμή	Κατωτ Τιμή	Τελ Τιμή	Τιμή κλεισ.	Όγκος	Ανοικτές θέσεις	Άνοιγμα	Ανιτ Τιμή	Κατωτ Τιμή	Τελ Τιμή	Τιμή κλεισ.	Όγκος	Ανοικτές θέσεις	Όγκος	Ανοικτές θέσεις		
1,950	-	-	-	-	-	-	-	0.00	0.00	0.00	-	0.11	-	-			-	-	-	-	-	-	-	-	0.00	0.00	0.00	-	469.00	-	-			
1,975	-	-	-	-	-	-	-	0.00	0.00	0.00	-	0.07	-	-			-	-	-	-	-	-	-	-	0.00	0.00	0.00	-	494.00	-	-			1,975
2,000	-	-	-	-	-	-	-	0.00	0.00	0.00	-	0.04	-	-			-	-	-	-	-	-	-	-	0.00	0.00	0.00	-	519.00	-	-			2,000
2,050	-	-	-	-	-	-	-	0.00	0.00	0.00	-	0.02	-	-			-	-	-	-	-	-	-	-	0.00	0.00	0.00	-	569.00	-	-			2,050
2,100	-	-	-	-	-	-	-	0.00	0.00	0.00	-	0.01	-	-			-	-	-	-	-	-	-	-	0.00	0.00	0.00	-	619.00	-	-			2,100
2,150	-	-	-	-	-	-	-	0.00	0.00	0.00	-	0.01	-	-			-	-	-	-	-	-	-	-	0.00	0.00	0.00	-	669.00	-	-			2,150
2,200	-	-	-	-	-	-	-	0.00	0.00	0.00	-	0.01	-	-			-	-	-	-	-	-	-	-	0.00	0.00	0.00	-	719.00	-	-			2,200
2,250	-	-	-	-	-	-	-	0.00	0.00	0.00	-	0.01	-	-			-	-	-	-	-	-	-	-	0.00	0.00	0.00	-	769.00	-	-			2,250
2,300	-	-	-	-	-	-	-	0.00	0.00	0.00	-	0.01	-	-			-	-	-	-	-	-	-	-	0.00	0.00	0.00	-	818.00	-	-			2,300
2,350	-	-	-	-	-	-	-	0.00	0.00	0.00	-	0.01	-	-			-	-	-	-	-	-	-	-	0.00	0.00	0.00	-	868.00	-	-			2,350
2,400	-	-	-	-	-	-	-	0.00	0.00	0.00	-	0.01	-	-			-	-	-	-	-	-	-	-	0.00	0.00	0.00	-	918.00	-	-			2,400
2,450	-	-	-	-	-	-	-	0.00	0.00	0.00	-	0.01	-	-			-	-	-	-	-	-	-	-	0.00	0.00	0.00	-	968.00	-	-			2,450
2,500	-	-	-	-	-	-	-	0.00	0.00	0.00	-	0.01	-	-			-	-	-	-	-	-	-	-	0.00	0.00	0.00	-	1,018.00	-	-			2,500
2,550	-	-	-	-	-	-	-	0.00	0.00	0.00	-	0.01	-	-			-	-	-	-	-	-	-	-	0.00	0.00	0.00	-	1,068.00	-	-			2,550
2,600	-	-	-	-	-	-	-	0.00	0.00	0.00	-	0.01	-	-			-	-	-	-	-	-	-	-	0.00	0.00	0.00	-	1,118.00	-	-			2,600
Σύνολο:						0	336						22	88	0	0							1	468					0	372	0	0		
Αριθμός Πράξεων:							0						3			0							1						0			0		

ALPHA BANK (KO)

(Μέγεθος Συμβολαίου: 100 Χρεόγραφα, Τρόπος Εξάσκησης: Αμερικάνικος, Φυσική Παράδοση)

Δικαιώματα Αγοράς														Δικαιώματα Πώλησης																		
Αύγουστος 2020							Σεπτέμβριος 2020							Λοιποί Μήνες		Αύγουστος 2020							Σεπτέμβριος 2020							Λοιποί Μήνες		
Τιμή Εξάσκησης	Άνοιγμα	Ανιγ. Τιμή	Καπιτ. Τιμή	Τελ. Τιμή	Τιμή κλεισ.	Όγκος	Άνοιγμα	Ανιγ. Τιμή	Καπιτ. Τιμή	Τελ. Τιμή	Τιμή κλεισ.	Όγκος	Άνοιγ. θέσεις	Όγκος	Άνοιγ. θέσεις	Άνοιγμα	Ανιγ. Τιμή	Καπιτ. Τιμή	Τελ. Τιμή	Τιμή κλεισ.	Όγκος	Άνοιγ. θέσεις	Όγκος	Άνοιγ. θέσεις	Όγκος	Άνοιγ. θέσεις	Τιμή Εξάσκησης					
0.250	0.000	0.000	0.000	0.259	-	-	0.000	0.000	0.000	0.260	-	-				0.000	0.000	0.000	0.001	-	-	0.000	0.000	0.000	0.001	-	-	0.003				
0.300	0.000	0.000	0.000	0.210	-	-	0.000	0.000	0.000	0.211	-	-				0.000	0.000	0.000	0.001	-	-	0.000	0.000	0.000	0.001	-	-	0.003				
0.350	0.000	0.000	0.000	0.162	-	-	0.000	0.000	0.000	0.163	-	-				0.000	0.000	0.000	0.002	-	-	0.000	0.000	0.000	0.004	-	-	0.004				
0.400	0.000	0.000	0.000	0.117	-	-	0.000	0.000	0.000	0.121	-	-				0.000	0.000	0.000	0.008	-	-	0.000	0.000	0.000	0.011	-	-	0.004				
0.450	0.000	0.000	0.000	0.080	-	-	0.000	0.000	0.000	0.085	-	-				0.000	0.000	0.000	0.021	-	-	0.000	0.000	0.000	0.025	-	-	0.005				
0.500	0.000	0.000	0.000	0.052	-	-	0.000	0.000	0.000	0.058	-	-				0.000	0.000	0.000	0.042	-	-	0.000	0.000	0.000	0.047	-	-	0.005				
0.550	0.000	0.000	0.000	0.031	-	-	0.000	0.000	0.000	0.037	-	-				0.000	0.000	0.000	0.072	-	-	0.000	0.000	0.000	0.077	-	-	0.006				
0.600	0.000	0.000	0.000	0.018	-	-	0.000	0.000	0.000	0.023	-	100				0.080	0.080	0.080	0.080	0.080	20	20	0.000	0.000	0.000	0.113	-	-	0.006			
0.650	0.000	0.000	0.000	0.010	-	-	0.000	0.000	0.000	0.014	-	-				0.000	0.000	0.000	0.151	-	-	0.000	0.000	0.000	0.154	-	-	0.007				
0.700	0.000	0.000	0.000	0.005	-	-	0.000	0.000	0.000	0.008	-	-				0.000	0.000	0.000	0.196	-	-	0.000	0.000	0.000	0.198	-	-	0.007				
0.750	0.000	0.000	0.000	0.003	-	-	0.000	0.000	0.000	0.005	-	-				0.000	0.000	0.000	0.243	-	-	0.000	0.000	0.000	0.245	-	-	0.008				
0.800	0.000	0.000	0.000	0.001	-	-	0.000	0.000	0.000	0.003	-	-				0.000	0.000	0.000	0.292	-	-	0.000	0.000	0.000	0.293	-	-	0.008				
0.850	0.000	0.000	0.000	0.001	-	-	0.000	0.000	0.000	0.002	-	-				0.000	0.000	0.000	0.341	-	-	0.000	0.000	0.000	0.342	-	-	0.009				
0.900	0.000	0.000	0.000	0.001	-	-	0.000	0.000	0.000	0.001	-	-				0.000	0.000	0.000	0.391	-	-	0.000	0.000	0.000	0.391	-	-	0.009				
0.950	0.000	0.000	0.000	0.001	-	-	0.000	0.000	0.000	0.001	-	-				0.000	0.000	0.000	0.441	-	-	0.000	0.000	0.000	0.441	-	-	0.010				
1.000					-	-	0.000	0.000	0.000	0.001	-	-									-	-	0.000	0.000	0.000	0.491	-	-	0.010			
1.100					-	-	0.000	0.000	0.000	0.001	-	-									-	-	0.000	0.000	0.000	0.591	-	-	0.011			
1.200					-	-	0.000	0.000	0.000	0.001	-	-									-	-	0.000	0.000	0.000	0.691	-	-	0.012			
1.300					-	-	0.000	0.000	0.000	0.001	-	-									-	-	0.000	0.000	0.000	0.791	-	-	0.013			
1.400					-	-	0.000	0.000	0.000	0.001	-	-									-	-	0.000	0.000	0.000	0.891	-	-	0.014			
1.500					-	-	0.000	0.000	0.000	0.001	-	-									-	-	0.000	0.000	0.000	0.991	-	-	0.015			
1.600					-	-	0.000	0.000	0.000	0.001	-	-									-	-	0.000	0.000	0.000	1.09	-	-	0.016			
1.700					-	-	0.000	0.000	0.000	0.001	-	-									-	-	0.000	0.000	0.000	1.19	-	-	0.017			
1.800					-	-	0.000	0.000	0.000	0.001	-	-									-	-	0.000	0.000	0.000	1.29	-	-	0.018			
1.900					-	-	0.000	0.000	0.000	0.001	-	-									-	-	0.000	0.000	0.000	1.39	-	-	0.019			
2.000					-	-	0.000	0.000	0.000	0.004	-	-									-	-	0.000	0.000	0.000	1.49	-	-	0.020			
2.200					-	-	0.000	0.000	0.000	0.002	-	-									-	-	0.000	0.000	0.000	1.69	-	-	0.022			
2.400					-	-	0.000	0.000	0.000	0.001	-	-									-	-	0.000	0.000	0.000	1.89	-	-	0.024			
2.600					-	-	0.000	0.000	0.000	0.001	-	-									-	-	0.000	0.000	0.000	2.09	-	-	0.026			
2.800					-	-	0.000	0.000	0.000	0.001	-	-									-	-	0.000	0.000	0.000	2.29	-	-	0.028			
Σύνολα:						0						0		100		0						0		20				0		0		0
Αριθμός Πράξεων:						0						0		0		0						1.00				0		0		0		

ΔΕΗ (ΚΟ)

(Μέγεθος Συμβολαίου: 100 Χρεόγραφα, Τρόπος Εξάσκησης: Αμερικάνικος, Φυσική Παράδοση)

Τιμή Εξάσκησης	Δικαιώματα Αγοράς														Δικαιώματα Πώλησης																									
	Αύγουστος 2020						Σεπτέμβριος 2020						Λοιποί Μήνες		Αύγουστος 2020						Σεπτέμβριος 2020						Λοιποί Μήνες		Τιμή Εξάσκησης											
	Άνοιγμα	Ανιγτ Τιμή	Κατωτ Τιμή	Τελ Τιμή	Τιμή κλεισ.	Όγκος	Άνοιγμα	Ανιγτ Τιμή	Κατωτ Τιμή	Τελ Τιμή	Τιμή κλεισ.	Όγκος	Άνοιγμα	Ανιγτ Τιμή	Κατωτ Τιμή	Τελ Τιμή	Τιμή κλεισ.	Όγκος	Άνοιγμα	Ανιγτ Τιμή	Κατωτ Τιμή	Τελ Τιμή	Τιμή κλεισ.	Όγκος	Άνοιγμα	Ανιγτ Τιμή	Κατωτ Τιμή	Τελ Τιμή		Τιμή κλεισ.	Όγκος	Άνοιγμα	Ανιγτ Τιμή	Κατωτ Τιμή	Τελ Τιμή	Τιμή κλεισ.	Όγκος			
1.000						-	0.000	0.000	0.000	2.92	-	-						-	0.000	0.000	0.000	0.001	-	-															0.010	
1.100						-	0.000	0.000	0.000	2.82	-	-						-	0.000	0.000	0.000	0.001	-	-														0.011		
1.200						-	0.000	0.000	0.000	2.72	-	-						-	0.000	0.000	0.000	0.001	-	-														0.012		
1.300						-	0.000	0.000	0.000	2.62	-	-						-	0.000	0.000	0.000	0.001	-	-														0.013		
1.400						-	0.000	0.000	0.000	2.52	-	-						-	0.000	0.000	0.000	0.001	-	-														0.014		
1.500						-	0.000	0.000	0.000	2.42	-	-						-	0.000	0.000	0.000	0.001	-	-														0.015		
1.600						-	0.000	0.000	0.000	2.32	-	-						-	0.000	0.000	0.000	0.001	-	-														0.016		
1.700	0.000	0.000	0.000		2.22	-	0.000	0.000	0.000	2.22	-	-						0.000	0.000	0.000	0.001	-	-			0.000	0.000	0.000		0.003	-	-							0.017	
1.800	0.000	0.000	0.000		2.12	-	0.000	0.000	0.000	2.12	-	-						0.000	0.000	0.000	0.001	-	-			0.000	0.000	0.000		0.001	-	-							0.018	
1.900	0.000	0.000	0.000		2.02	-	0.000	0.000	0.000	2.02	-	-						0.000	0.000	0.000	0.002	-	-			0.000	0.000	0.000		0.001	-	-							0.019	
2.000	0.000	0.000	0.000		1.92	-	0.000	0.000	0.000	1.93	-	-						0.000	0.000	0.000	0.001	-	-			0.000	0.000	0.000		0.001	-	-							0.020	
2.200	0.000	0.000	0.000		1.72	-	0.000	0.000	0.000	1.73	-	-						0.000	0.000	0.000	0.001	-	-			0.000	0.000	0.000		0.001	-	-							0.022	
2.400	0.000	0.000	0.000		1.52	-	0.000	0.000	0.000	1.53	-	-						0.000	0.000	0.000	0.001	-	-			0.000	0.000	0.000		0.001	-	-							0.024	
2.600	0.000	0.000	0.000		1.32	-	0.000	0.000	0.000	1.33	-	-						0.000	0.000	0.000	0.001	-	-			0.000	0.000	0.000		0.002	-	-							0.026	
2.800	0.000	0.000	0.000		1.12	-	0.000	0.000	0.000	1.13	-	-						0.000	0.000	0.000	0.001	-	-			0.000	0.000	0.000		0.007	-	-							0.028	
3.000	0.000	0.000	0.000		0.924	-	0.000	0.000	0.000	0.946	-	-						0.000	0.000	0.000	0.001	-	-			0.000	0.000	0.000		0.018	-	-							0.030	
3.200	0.000	0.000	0.000		0.727	-	0.000	0.000	0.000	0.767	-	-						0.000	0.000	0.000	0.004	-	-			0.000	0.000	0.000		0.039	-	-							0.032	
3.400	0.000	0.000	0.000		0.539	-	0.000	0.000	0.000	0.607	-	-						0.000	0.000	0.000	0.016	-	76			0.000	0.000	0.000		0.078	-	-							0.034	
3.600	0.000	0.000	0.000		0.370	-	0.000	0.000	0.000	0.466	-	-						0.000	0.000	0.000	0.047	-	85			0.000	0.000	0.000		0.137	-	-							0.036	
3.800	0.000	0.000	0.000		0.232	-	10	0.000	0.000	0.000	0.347	-	-					0.000	0.000	0.000	0.108	-	-			0.000	0.000	0.000		0.218	-	-							0.038	
4.000	0.000	0.000	0.000		0.133	-	10	0.000	0.000	0.000	0.251	-	-					0.000	0.000	0.000	0.209	-	50			0.000	0.000	0.000		0.322	-	-							0.040	
4.400	0.000	0.000	0.000		0.031	-	-	0.000	0.000	0.000	0.121	-	-					0.000	0.000	0.000	0.508	-	-			0.000	0.000	0.000		0.591	-	-							0.044	
4.800	0.000	0.000	0.000		0.005	-	-	0.000	0.000	0.000	0.051	-	-					0.000	0.000	0.000	0.883	-	-			0.000	0.000	0.000		0.922	-	-							0.048	
5.200	0.000	0.000	0.000		0.001	-	-	0.000	0.000	0.000	0.021	-	-					0.000	0.000	0.000	1.28	-	-			0.000	0.000	0.000		1.29	-	-							0.052	
5.600	0.000	0.000	0.000		0.001	-	-	0.000	0.000	0.000	0.007	-	-					0.000	0.000	0.000	1.68	-	-			0.000	0.000	0.000		1.68	-	-							0.056	
6.000	0.000	0.000	0.000		0.001	-	-	0.000	0.000	0.000	0.003	-	-					0.000	0.000	0.000	2.08	-	-			0.000	0.000	0.000		2.08	-	-							0.060	
6.400						-	0.000	0.000	0.000	0.001	-	-						-	0.000	0.000	0.000	2.48	-	-			0.000	0.000	0.000		2.48	-	-							0.064
Σύνολα:						0	20				0	0	0	0				0	211				0	0	0	0														
Αριθμός Πράξεων:						0					0		0					0.00					0		0															

ΕΘΝΙΚΗ ΤΡΑΠΕΖΑ (ΚΟ)

(Μέγεθος Συμβολαίου: 100 Χρεόγραφα, Τρόπος Εξάσκησης: Αμερικάνικος, Φυσική Παράδοση)

Τιμή Εξάσκησης	Δικαιώματα Αγοράς													Δικαιώματα Πώλησης																
	Αύγουστος 2020						Σεπτέμβριος 2020						Λοιποί Μήνες		Αύγουστος 2020						Σεπτέμβριος 2020						Λοιποί Μήνες		Τιμή Εξάσκησης	
	Άνοιγμα	Ανιτ Τιμή	Καπιτ Τιμή	Τελ Τιμή	Τιμή κλεισ.	Όγκος	Άνοιγμα	Ανιτ Τιμή	Καπιτ Τιμή	Τελ Τιμή	Τιμή κλεισ.	Όγκος	Άνοιγές θέσεις	Όγκος	Άνοιγές θέσεις	Άνοιγμα	Ανιτ Τιμή	Καπιτ Τιμή	Τελ Τιμή	Τιμή κλεισ.	Όγκος	Άνοιγές θέσεις	Όγκος	Άνοιγές θέσεις	Όγκος	Άνοιγές θέσεις				
0.600					-	-	0.000	0.000	0.000	0.512	-	-									-	-	0.000	0.000	0.000	0.001	-	-		0.006
0.650	0.000	0.000	0.000	0.461	-	-	0.000	0.000	0.000	0.463	-	-				0.000	0.000	0.000	0.001	-	-	0.000	0.000	0.000	0.001	-	-	0.007		
0.700	0.000	0.000	0.000	0.411	-	-	0.000	0.000	0.000	0.414	-	-				0.000	0.000	0.000	0.001	-	-	0.000	0.000	0.000	0.002	-	-	0.007		
0.750	0.000	0.000	0.000	0.361	-	-	0.000	0.000	0.000	0.367	-	-				0.000	0.000	0.000	0.001	-	-	0.000	0.000	0.000	0.005	-	-	0.008		
0.800	0.000	0.000	0.000	0.312	-	-	0.000	0.000	0.000	0.321	-	-				0.000	0.000	0.000	0.001	-	-	0.000	0.000	0.000	0.009	-	-	0.008		
0.850	0.000	0.000	0.000	0.264	-	-	0.000	0.000	0.000	0.278	-	-				0.000	0.000	0.000	0.003	-	-	0.000	0.000	0.000	0.015	-	-	0.009		
0.900	0.000	0.000	0.000	0.218	-	-	0.000	0.000	0.000	0.237	-	-				0.000	0.000	0.000	0.007	-	-	0.000	0.000	0.000	0.025	-	-	0.009		
0.950	0.000	0.000	0.000	0.175	-	-	0.000	0.000	0.000	0.201	-	-				0.000	0.000	0.000	0.014	-	-	0.000	0.000	0.000	0.038	-	-	0.010		
1.000	0.000	0.000	0.000	0.137	-	-	0.000	0.000	0.000	0.168	-	-				0.000	0.000	0.000	0.026	-	-	0.000	0.000	0.000	0.055	-	-	0.010		
1.100	0.000	0.000	0.000	0.076	-	-	0.000	0.000	0.000	0.113	-	-				0.000	0.000	0.000	0.065	-	-	0.000	0.000	0.000	0.100	-	-	0.011		
1.200	0.000	0.000	0.000	0.038	-	-	0.000	0.000	0.000	0.073	-	-				0.000	0.000	0.000	0.127	-	-	0.000	0.000	0.000	0.160	-	-	0.012		
1.300	0.000	0.000	0.000	0.017	-	-	0.000	0.000	0.000	0.046	-	-				0.000	0.000	0.000	0.206	-	-	0.000	0.000	0.000	0.233	-	-	0.013		
1.400	0.000	0.000	0.000	0.006	-	-	0.000	0.000	0.000	0.028	-	10				0.000	0.000	0.000	0.296	-	-	0.000	0.000	0.000	0.315	-	-	0.014		
1.500	0.000	0.000	0.000	0.002	-	-	0.000	0.000	0.000	0.016	-	-				0.000	0.000	0.000	0.392	-	-	0.000	0.000	0.000	0.404	-	-	0.015		
1.600	0.000	0.000	0.000	0.001	-	-	0.000	0.000	0.000	0.009	-	-				0.000	0.000	0.000	0.490	-	-	0.000	0.000	0.000	0.497	-	-	0.016		
1.700	0.000	0.000	0.000	0.001	-	-	0.000	0.000	0.000	0.005	-	-				0.000	0.000	0.000	0.590	-	-	0.000	0.000	0.000	0.593	-	-	0.017		
1.800	0.000	0.000	0.000	0.001	-	-	0.000	0.000	0.000	0.003	-	-				0.000	0.000	0.000	0.690	-	-	0.000	0.000	0.000	0.691	-	-	0.018		
1.900	0.000	0.000	0.000	0.001	-	-	0.000	0.000	0.000	0.002	-	-				0.000	0.000	0.000	0.790	-	-	0.000	0.000	0.000	0.790	-	-	0.019		
2.000	0.000	0.000	0.000	0.001	-	-	0.000	0.000	0.000	0.001	-	-				0.000	0.000	0.000	0.890	-	-	0.000	0.000	0.000	0.890	-	-	0.020		
2.200					-	-	0.000	0.000	0.000	0.001	-	-									-	-	0.000	0.000	0.000	1.09	-	-	0.022	
2.400					-	-	0.000	0.000	0.000	0.001	-	-									-	-	0.000	0.000	0.000	1.29	-	-	0.024	
2.600					-	-	0.000	0.000	0.000	0.001	-	-									-	-	0.000	0.000	0.000	1.49	-	-	0.026	
2.800					-	-	0.000	0.000	0.000	0.001	-	-									-	-	0.000	0.000	0.000	1.69	-	-	0.028	
3.000					-	-	0.000	0.000	0.000	0.001	-	-									-	-	0.000	0.000	0.000	1.89	-	-	0.030	
3.200					-	-	0.000	0.000	0.000	0.001	-	-									-	-	0.000	0.000	0.000	2.09	-	-	0.032	
3.400					-	-	0.000	0.000	0.000	0.001	-	-									-	-	0.000	0.000	0.000	2.29	-	-	0.034	
3.600					-	-	0.000	0.000	0.000	0.001	-	-									-	-	0.000	0.000	0.000	2.49	-	-	0.036	
3.800					-	-	0.000	0.000	0.000	0.001	-	-									-	-	0.000	0.000	0.000	2.69	-	-	0.038	
4.000					-	-	0.000	0.000	0.000	0.001	-	-									-	-	0.000	0.000	0.000	2.89	-	-	0.040	
4.400					-	-	0.000	0.000	0.000	0.001	-	-									-	-	0.000	0.000	0.000	3.29	-	-	0.044	
Σύνολα:					0	0					0	10	0	0							0	0					0	450	0	0
Αριθμός Πράξεων:					0					0	0											0.00					0	0		

ΟΠΑΠ (ΚΟ)

(Μέγεθος Συμβολαίου: 100 Χρεόγραφα, Τρόπος Εξάσκησης: Αμερικάνικος, Φυσική Παράδοση)

Τιμή Εξάσκησης	Δικαιώματα Αγοράς														Δικαιώματα Πώλησης																					
	Αύγουστος 2020						Σεπτέμβριος 2020						Λοιποί Μήνες		Αύγουστος 2020						Σεπτέμβριος 2020						Λοιποί Μήνες		Τιμή Εξάσκησης							
	Άνοιγμα	Ανιγτ Τιμή	Κατωτ Τιμή	Τελ Τιμή	Τιμή κλεισ.	Όγκος	Άνοιγμα	Ανιγτ Τιμή	Κατωτ Τιμή	Τελ Τιμή	Τιμή κλεισ.	Όγκος	Άνοιγτες θέσεις	Όγκος	Άνοιγτες θέσεις	Άνοιγμα	Ανιγτ Τιμή	Κατωτ Τιμή	Τελ Τιμή	Τιμή κλεισ.	Όγκος	Άνοιγτες θέσεις	Όγκος	Άνοιγτες θέσεις	Όγκος	Άνοιγτες θέσεις										
4.000						-	-	0.000	0.000	0.000	3.87	-	-									-	-	0.000	0.000	0.000	0.001	-		-						
4.400						-	-	0.000	0.000	0.000	3.47	-	-									-	-	0.000	0.000	0.000	0.001	-	-							0.044
4.800						-	-	0.000	0.000	0.000	3.07	-	-									-	-	0.000	0.000	0.000	0.001	-	-							0.048
5.200						-	-	0.000	0.000	0.000	2.67	-	-									-	-	0.000	0.000	0.000	0.001	-	-							0.052
5.600	0.000	0.000	0.000		2.27	-	-	0.000	0.000	0.000	2.28	-	-			0.000	0.000	0.000				0.001	-	-	0.000	0.000	0.000	0.004	-	-						0.056
6.000	0.000	0.000	0.000		1.87	-	-	0.000	0.000	0.000	1.89	-	-			0.000	0.000	0.000				0.001	-	-	0.000	0.000	0.000	0.015	-	-						0.060
6.400	0.000	0.000	0.000		1.47	-	-	0.000	0.000	0.000	1.52	-	-			0.000	0.000	0.000				0.002	-	-	0.000	0.000	0.000	0.043	-	-						0.064
6.800	0.000	0.000	0.000		1.08	-	-	0.000	0.000	0.000	1.18	-	-			0.000	0.000	0.000				0.012	-	-	0.000	0.000	0.000	0.100	-	-						0.068
7.200	0.000	0.000	0.000		0.719	-	-	0.000	0.000	0.000	0.873	-	-			0.000	0.000	0.000				0.052	-	-	0.000	0.000	0.000	0.195	-	-						0.072
7.600	0.000	0.000	0.000		0.422	-	-	0.000	0.000	0.000	0.624	-	-			0.000	0.000	0.000				0.155	-	10	0.000	0.000	0.000	0.345	-	-						0.076
8.000	0.000	0.000	0.000		0.213	-	-	0.000	0.000	0.000	0.427	-	-			0.000	0.000	0.000				0.346	-	30	0.000	0.000	0.000	0.548	-	-						0.080
8.400	0.000	0.000	0.000		0.091	-	55	0.000	0.000	0.000	0.280	-	-			0.000	0.000	0.000				0.624	-	10	0.000	0.000	0.000	0.801	-	-						0.084
8.800	0.000	0.000	0.000		0.033	-	55	0.000	0.000	0.000	0.175	-	-			0.000	0.000	0.000				0.967	-	-	0.000	0.000	0.000	1.10	-	-						0.088
9.200	0.000	0.000	0.000		0.010	-	152	0.000	0.000	0.000	0.106	-	-			0.000	0.000	0.000				1.35	-	-	0.000	0.000	0.000	1.43	-	-						0.092
9.600	0.000	0.000	0.000		0.003	-	5	0.000	0.000	0.000	0.062	-	-			0.000	0.000	0.000				1.74	-	-	0.000	0.000	0.000	1.79	-	-						0.096
10.000	0.000	0.000	0.000		0.001	-	-	0.000	0.000	0.000	0.035	-	-			0.000	0.000	0.000				2.14	-	-	0.000	0.000	0.000	2.16	-	-						0.100
11.000	0.000	0.000	0.000		0.001	-	-	0.000	0.000	0.000	0.007	-	-			0.000	0.000	0.000				3.14	-	-	0.000	0.000	0.000	3.14	-	-						0.110
12.000	0.000	0.000	0.000		0.001	-	-	0.000	0.000	0.000	0.001	-	-			0.000	0.000	0.000				4.14	-	-	0.000	0.000	0.000	4.14	-	-						0.120
13.000	0.000	0.000	0.000		0.001	-	-	0.000	0.000	0.000	0.001	-	-			0.000	0.000	0.000				5.14	-	-	0.000	0.000	0.000	5.14	-	-						0.130
14.000						-	-	0.000	0.000	0.000	0.002	-	-									-	-	0.000	0.000	0.000	6.14	-	-							0.140
15.000						-	-	0.000	0.000	0.000	0.001	-	-									-	-	0.000	0.000	0.000	7.14	-	-							0.150
16.000						-	-	0.000	0.000	0.000	0.001	-	-									-	-	0.000	0.000	0.000	8.14	-	-							0.160
17.000						-	-	0.000	0.000	0.000	0.001	-	-									-	-	0.000	0.000	0.000	9.14	-	-							0.170
Σύνολα:						0	267					0	0	0	0							0	50					0	0	0	0	0				
Αριθμός Πράξεων:						0						0		0									0.00					0		0						

ΟΤΕ (ΚΟ)

(Μέγεθος Συμβολαίου: 100 Χρεόγραφα, Τρόπος Εξάσκησης: Αμερικάνικος, Φυσική Παράδοση)

Τιμή Εξάσκησης	Δικαιώματα Αγοράς														Δικαιώματα Πώλησης																			
	Αύγουστος 2020							Σεπτέμβριος 2020							Λοιποί Μήνες		Αύγουστος 2020							Σεπτέμβριος 2020							Λοιποί Μήνες		Τιμή Εξάσκησης	
	Άνοιγμα	Ανιτ Τιμή	Κατωτ Τιμή	Τελ Τιμή	Τιμή κλεισ.	Όγκος	Ανοικτές θέσεις	Άνοιγμα	Ανιτ Τιμή	Κατωτ Τιμή	Τελ Τιμή	Τιμή κλεισ.	Όγκος	Ανοικτές θέσεις	Όγκος	Ανοικτές θέσεις	Άνοιγμα	Ανιτ Τιμή	Κατωτ Τιμή	Τελ Τιμή	Τιμή κλεισ.	Όγκος	Ανοικτές θέσεις	Άνοιγμα	Ανιτ Τιμή	Κατωτ Τιμή	Τελ Τιμή	Τιμή κλεισ.	Όγκος	Ανοικτές θέσεις	Όγκος	Ανοικτές θέσεις		
7.200						-	-	0.000	0.000	0.000		5.12	-	-									-	-	0.000	0.000	0.000		0.001	-	-			
7.600						-	-	0.000	0.000	0.000		4.72	-	-									-	-	0.000	0.000	0.000		0.001	-	-			0.076
8.000						-	-	0.000	0.000	0.000		4.32	-	-									-	-	0.000	0.000	0.000		0.001	-	-			0.080
8.400						-	-	0.000	0.000	0.000		3.92	-	-									-	-	0.000	0.000	0.000		0.001	-	-			0.084
8.800	0.000	0.000	0.000		3.51	-	-	0.000	0.000	0.000		3.52	-	-			0.000	0.000	0.000		0.001	-	-	0.000	0.000	0.000		0.001	-	-			0.088	
9.200	0.000	0.000	0.000		3.11	-	-	0.000	0.000	0.000		3.13	-	-			0.000	0.000	0.000		0.001	-	-	0.000	0.000	0.000		0.003	-	-			0.092	
9.600	0.000	0.000	0.000		2.71	-	-	0.000	0.000	0.000		2.73	-	-			0.000	0.000	0.000		0.001	-	-	0.000	0.000	0.000		0.009	-	-			0.096	
10.000	0.000	0.000	0.000		2.31	-	-	0.000	0.000	0.000		2.35	-	-			0.000	0.000	0.000		0.001	-	-	0.000	0.000	0.000		0.022	-	-			0.100	
11.000	0.000	0.000	0.000		1.34	-	-	0.000	0.000	0.000		1.46	-	-			0.000	0.000	0.000		0.026	-	10	0.000	0.000	0.000		0.133	-	-			0.110	
12.000	0.000	0.000	0.000		0.543	-	-	0.000	0.000	0.000		0.772	-	-			0.000	0.000	0.000		0.232	-	10	0.000	0.000	0.000		0.442	-	-			0.120	
13.000	0.000	0.000	0.000		0.134	-	42	0.000	0.000	0.000		0.340	-	10			0.000	0.000	0.000		0.823	-	-	0.000	0.000	0.000		1.01	-	-			0.130	
14.000	0.000	0.000	0.000		0.017	-	5	0.000	0.000	0.000		0.123	-	60			0.000	0.000	0.000		1.71	-	-	0.000	0.000	0.000		1.80	-	-			0.140	
15.000	0.000	0.000	0.000		0.001	-	-	0.000	0.000	0.000		0.037	-	5			0.000	0.000	0.000		2.70	-	-	0.000	0.000	0.000		2.72	-	-			0.150	
16.000	0.000	0.000	0.000		0.001	-	-	0.000	0.000	0.000		0.010	-	-			0.000	0.000	0.000		3.70	-	-	0.000	0.000	0.000		3.70	-	-			0.160	
17.000	0.000	0.000	0.000		0.001	-	-	0.000	0.000	0.000		0.002	-	-			0.000	0.000	0.000		4.70	-	-	0.000	0.000	0.000		4.70	-	-			0.170	
18.000	0.000	0.000	0.000		0.001	-	-	0.000	0.000	0.000		0.001	-	-			0.000	0.000	0.000		5.70	-	-	0.000	0.000	0.000		5.70	-	-			0.180	
19.000						-	-	0.000	0.000	0.000		0.001	-	-									-	-	0.000	0.000	0.000		6.70	-	-			0.190
Σύνολα:						0	47							0	75	0	0					0	20					0	5	0	0			
Αριθμός Πράξεων:						0								0		0							0.00					0		0				

ΠΕΙΡΑΙΩΣ ΤΡΑΠΕΖΑ (ΚΟ)

(Μέγεθος Συμβολαίου: 100 Χρεόγραφα, Τρόπος Εξάσκησης: Αμερικάνικος, Φυσική Παράδοση)

Τιμή Εξάσκησης	Δικαιώματα Αγοράς														Δικαιώματα Πώλησης																					
	Αύγουστος 2020							Σεπτέμβριος 2020							Λοιποί Μήνες		Αύγουστος 2020							Σεπτέμβριος 2020							Λοιποί Μήνες		Τιμή Εξάσκησης			
	Άνοιγμα	Ανιτ Τιμή	Καπιτ Τιμή	Τελ Τιμή	Τιμή κλεισ.	Όγκος	Ανοικτές θέσεις	Άνοιγμα	Ανιτ Τιμή	Καπιτ Τιμή	Τελ Τιμή	Τιμή κλεισ.	Όγκος	Ανοικτές θέσεις	Όγκος	Ανοικτές θέσεις	Άνοιγμα	Ανιτ Τιμή	Καπιτ Τιμή	Τελ Τιμή	Τιμή κλεισ.	Όγκος	Ανοικτές θέσεις	Άνοιγμα	Ανιτ Τιμή	Καπιτ Τιμή	Τελ Τιμή	Τιμή κλεισ.	Όγκος	Ανοικτές θέσεις	Όγκος	Ανοικτές θέσεις				
0.700						-	-	0.000	0.000	0.000		0.453	-	-									-	-	0.000	0.000	0.000		0.001	-	-					
0.750	0.000	0.000	0.000		0.401	-	-	0.000	0.000	0.000		0.405	-	-			0.000	0.000	0.000		0.001	-	-		0.000	0.000	0.000		0.003	-	-					0.008
0.800	0.000	0.000	0.000		0.351	-	-	0.000	0.000	0.000		0.358	-	-			0.000	0.000	0.000		0.001	-	-		0.000	0.000	0.000		0.006	-	-					0.008
0.850	0.000	0.000	0.000		0.302	-	-	0.000	0.000	0.000		0.313	-	-			0.000	0.000	0.000		0.002	-	-		0.000	0.000	0.000		0.011	-	-					0.009
0.900	0.000	0.000	0.000		0.255	-	-	0.000	0.000	0.000		0.271	-	-			0.000	0.000	0.000		0.004	-	-		0.000	0.000	0.000		0.018	-	-					0.009
0.950	0.000	0.000	0.000		0.210	-	-	0.000	0.000	0.000		0.231	-	-			0.000	0.000	0.000		0.009	-	-		0.000	0.000	0.000		0.029	-	-					0.010
1.000	0.000	0.000	0.000		0.168	-	-	0.000	0.000	0.000		0.195	-	-			0.000	0.000	0.000		0.017	-	-		0.000	0.000	0.000		0.042	-	-					0.010
1.100	0.000	0.000	0.000		0.099	-	-	0.000	0.000	0.000		0.135	-	-			0.000	0.000	0.000		0.048	-	-		0.000	0.000	0.000		0.082	-	-					0.011
1.200	0.000	0.000	0.000		0.052	-	-	0.000	0.000	0.000		0.089	-	-			0.000	0.000	0.000		0.101	-	-		0.000	0.000	0.000		0.136	-	-					0.012
1.300	0.000	0.000	0.000		0.025	-	-	0.000	0.000	0.000		0.056	-	-			0.000	0.000	0.000		0.173	-	-		0.000	0.000	0.000		0.204	-	-					0.013
1.400	0.000	0.000	0.000		0.010	-	-	0.000	0.000	0.000		0.034	-	-	14		0.000	0.000	0.000		0.259	-	-		0.000	0.000	0.000		0.282	-	-					0.014
1.500	0.000	0.000	0.000		0.004	-	-	0.000	0.000	0.000		0.020	-	-			0.000	0.000	0.000		0.353	-	-		0.000	0.000	0.000		0.368	-	-					0.015
1.600	0.000	0.000	0.000		0.001	-	-	0.000	0.000	0.000		0.012	-	-			0.000	0.000	0.000		0.451	-	-		0.000	0.000	0.000		0.459	-	-					0.016
1.700	0.000	0.000	0.000		0.001	-	-	0.000	0.000	0.000		0.007	-	-			0.000	0.000	0.000		0.550	-	-		0.000	0.000	0.000		0.554	-	-					0.017
1.800	0.000	0.000	0.000		0.001	-	-	0.000	0.000	0.000		0.004	-	-			0.000	0.000	0.000		0.650	-	-		0.000	0.000	0.000		0.652	-	-					0.018
1.900	0.000	0.000	0.000		0.001	-	-	0.000	0.000	0.000		0.002	-	-			0.000	0.000	0.000		0.750	-	-		0.000	0.000	0.000		0.750	-	-					0.019
2.000	0.000	0.000	0.000		0.003	-	-	0.000	0.000	0.000		0.001	-	-			0.000	0.000	0.000		0.850	-	-		0.000	0.000	0.000		0.850	-	-					0.020
2.200	0.000	0.000	0.000		0.001	-	-	0.000	0.000	0.000		0.001	-	-			0.000	0.000	0.000		1.05	-	-		0.000	0.000	0.000		1.05	-	-					0.022
2.400	0.000	0.000	0.000		0.001	-	-	0.000	0.000	0.000		0.001	-	-			0.000	0.000	0.000		1.25	-	-		0.000	0.000	0.000		1.25	-	-					0.024
2.600						-	-	0.000	0.000	0.000		0.001	-	-									-	-	0.000	0.000	0.000		1.45	-	-					0.026
2.800						-	-	0.000	0.000	0.000		0.001	-	-									-	-	0.000	0.000	0.000		1.65	-	-					0.028
3.000						-	-	0.000	0.000	0.000		0.001	-	-									-	-	0.000	0.000	0.000		1.85	-	-					0.030
3.200						-	-	0.000	0.000	0.000		0.001	-	-									-	-	0.000	0.000	0.000		2.05	-	-					0.032
3.400						-	-	0.000	0.000	0.000		0.001	-	-									-	-	0.000	0.000	0.000		2.25	-	-					0.034
3.600						-	-	0.000	0.000	0.000		0.001	-	-									-	-	0.000	0.000	0.000		2.45	-	-					0.036
3.800						-	-	0.000	0.000	0.000		0.001	-	-									-	-	0.000	0.000	0.000		2.65	-	-					0.038
4.000						-	-	0.000	0.000	0.000		0.001	-	-									-	-	0.000	0.000	0.000		2.85	-	-					0.040
4.400						-	-	0.000	0.000	0.000		0.001	-	-									-	-	0.000	0.000	0.000		3.25	-	-					0.044
4.800						-	-	0.000	0.000	0.000		0.001	-	-									-	-	0.000	0.000	0.000		3.65	-	-					0.048
Σύνολα:						0	0						0	14	0	0						0	0						0	0	0	0				
Αριθμός Πράξεων:						0							0		0							0.00							0		0					

Προϊόν Δανεισμού	Υποκείμενος Τίτλος	Πολυμερείς Συναλλαγές[1]					Διμερείς Συναλλαγές[2]		Δανεισμός Τίτλων μέσω ΟΤC[3]	
		Ανοιχτές θέσεις[5]	Προσφερόμενη ποσότητα	Μ.Σ.Τ[4]	Όγκος συναλλαγών	Μ.Σ.Τ[4]	Όγκος συναλλαγών	Μ.Σ.Τ[4]	Όγκος συναλλαγών	
ALPHABOR	ALPHA BANK (ΚΟ)	9,800	---	---	---	---	---	---	43,344,068	
TATTBOR	ATTICA BANK A.T.E. (ΚΟ)	13,603	---	---	---	---	---	---	370	
CENERBOR	CENERGY HOLDINGS (ΚΑ)	---	---	---	---	---	---	---	---	
EEEBOR	COCA-COLA HBC AG (ΚΟ)	2,840	---	---	---	---	---	---	70,546	
EUROBBOR	EUROBANK HOLDINGS (ΚΟ)	19,500	---	---	---	---	---	---	49,618,591	
FFGRPBOR	FOLLI-FOLLIE (ΚΟ)	---	---	---	---	---	---	---	1,120,847	
FOYRKBOR	FOURLIS ΣΥΜΜΕΤΟΧΩΝ (ΚΟ)	2,549	---	---	---	---	---	---	33,892	
INTRKBOR	INTRACOM HOLDINGS (ΚΟ)	---	---	---	---	---	---	---	---	
BELABOR	JUMBO (ΚΟ)	64,710	---	---	---	---	---	---	103,098	
LAMDABOR	LAMDA DEVELOPMENT(ΚΟ)	---	---	---	---	---	---	---	13,000	
MIGBOR	MARFIN INVESTMENT GROUP (ΚΟ)	---	---	---	---	---	---	---	794,474	
QUALBOR	QUALITY & RELIABILITY (ΚΟ)	---	---	---	---	---	---	---	---	
TITCBOR	TITAN CEMENT (ΚΑ)	---	---	---	---	---	---	---	230,048	
VIORBOR	VIOTALCO SA/NV (ΚΑ)	400	---	---	---	---	---	---	---	
ADMIEBOR	ΑΔΜΗΕ ΣΥΜΜΕΤΟΧΩΝ Α.Ε. (ΚΟ)	---	---	---	---	---	---	---	126,344	
AEGNBOR	ΑΕΡΟΠΟΡΙΑ ΑΙΓΑΙΟΥ (ΚΟ)	1,086	---	---	---	---	---	---	36,711	
ALMYBOR	ΑΛΟΥΜΥΛ (ΚΟ)	---	---	---	---	---	---	---	---	
GEKTERNABOR	ΓΕΚ ΤΕΡΝΑ (ΚΟ)	---	---	---	---	---	---	---	98,593	
PPCBOR	ΔΕΗ (ΚΟ)	47,000	---	---	---	---	---	---	5,829,042	
ETEBOBOR	ΕΘΝΙΚΗ ΤΡΑΠΕΖΑ (ΚΟ)	7,800	---	---	2,500	2.65%	---	---	9,267,674	
ELLAKTORBOR	ΕΛΛΑΚΤΩΡ (ΚΟ)	16,500	---	---	---	---	---	---	187,898	
EXAEBOR	ΕΛΛΗΝ. ΧΡΗΜΑΤΙΣΤΗΡΙΑ-Χ.Α. (ΚΟ)	5,000	---	---	---	---	---	---	123,565	
ELPEBOR	ΕΛΛΗΝΙΚΑ ΠΕΤΡΕΛΑΙΑ (ΚΟ)	360	---	---	---	---	---	---	135,943	
EYDAPBOR	ΕΥΔΑΠ (ΚΟ)	3,200	---	---	---	---	---	---	232,781	
MOHBOR	ΜΟΤΟΡ ΟΪΛ (ΚΟ)	3,000	---	---	338	2.70%	---	---	215,616	
MYTILBOR	ΜΥΤΙΛΗΝΑΙΟΣ (ΚΟ)	1,500	---	---	---	---	---	---	92,742	
PRABOR	ΟΛΠ (ΚΟ)	735	---	---	---	---	---	---	10,401	
OPAPBOR	ΟΠΑΠ (ΚΟ)	2,153	---	---	---	---	---	---	1,390,493	
HTOBOR	ΟΤΕ (ΚΟ)	58,800	---	---	---	---	---	---	561,257	
TREIRBOR	ΠΕΙΡΑΙΩΣ ΤΡΑΠΕΖΑ (ΚΟ)	28,315	---	---	---	---	---	---	17,339,125	
PLAISBOR	ΠΛΑΙΣΙΟ COMPUTERS (ΚΟ)	---	---	---	---	---	---	---	4,000	

Σημειώσεις Προϊόντων Δανεισμού

[1] - Πολυμερείς Συμβάσεις Δανειοδοσίας των μεθόδων 8-1, 8-2 και 8-3-3 (σύμφ. Με Αποφ.17 ΔΣ του Χρηματιστηρίου).

[2] - Διμερείς Συμβάσεις Δανειοδοσίας των μεθόδων 8-3-1 και 8-3-2 (σύμφ. Με Αποφ. 20 ΔΣ του Χρηματιστηρίου).

[3] - Τα στοιχεία Συναλλαγής Δανεισμού Τίτλων μέσω ΟΤC δηλώνονται από τους χειριστές ΣΑΤ και αφορούν τις ποσότητες που έχουν καταγραφεί στο ΣΑΤ έως και τη προηγούμενη εργάσιμη ημέρα.

[4] - Μ.Σ.Τ: - Μέση Σταθμισμένη Τιμή (ως προς τα τεμάχια)

[5] - Τα στοιχεία αφορούν σε ανοιχτές θέσεις πριν την έναρξη της συνεδρίασης

Προϊόν Δανεισμού	Υποκείμενος Τίτλος	Πολυμερείς Συναλλαγές[1]					Διμερείς Συναλλαγές[2]		Δανεισμός Τίτλων μέσω OTC[3]
		Ανοιχτές θέσεις[5]	Προσφερόμενη ποσότητα	Μ.Σ.Τ[4]	Όγκος συναλλαγών	Μ.Σ.Τ[4]	Όγκος συναλλαγών	Μ.Σ.Τ[4]	Όγκος συναλλαγών
SARBOR	ΣΑΡΑΝΤΗΣ ΓΡ. (ΚΟ)	---	---	---	---	---	---	---	17,112
TENERGYBOR	ΤΕΡΝΑ ΕΝΕΡΓΕΙΑΚΗ (ΚΟ)	33,461	---	---	700	2.65%	---	---	12,892

Σημειώσεις Προϊόντων Δανεισμού

[1] - Πολυμερείς Συμβάσεις Δανειοδοσίας των μεθόδων 8-1, 8-2 και 8-3-3 (σύμφ. Με Αποφ.17 ΔΣ του Χρηματιστηρίου).

[2] - Διμερείς Συμβάσεις Δανειοδοσίας των μεθόδων 8-3-1 και 8-3-2 (σύμφ. Με Αποφ. 20 ΔΣ του Χρηματιστηρίου).

[3] - Τα στοιχεία Συναλλαγές Δανεισμού Τίτλων μέσω OTC δηλώνονται από τους χειριστές ΣΑΤ και αφορούν τις ποσότητες που έχουν καταγραφεί στο ΣΑΤ έως και τη προηγούμενη εργάσιμη ημέρα.

[4] - Μ.Σ.Τ: - Μέση Σταθμισμένη Τιμή (ως προς τα τεμάχια)

[5] - Τα στοιχεία αφορούν σε ανοιχτές θέσεις πριν την έναρξη της συνεδρίασης

Κωδικό και ονομασίες Κλάδων Οικονομικής Δραστηριότητας του Χρηματιστηρίου Αθηνών

12003 - Διαπραγματεύσιμα Αμοιβαία Κεφάλαια	10101010 Υπηρεσίες Ηλεκτρονικών Υπολογιστών
10101015 Λογισμικό	10102030 Υλικό Υπολογιστών
15101010 Εξοπλισμός Τηλεπικοινωνιών	15102015 Υπηρεσίες Τηλεπικοινωνιών
20101010 Υγειονομικές Μονάδες	20101025 Υπηρεσίες Υγείας
20102010 Ιατρικός Εξοπλισμός	20103015 Φαρμακευτικά Προϊόντα
30101010 Τράπεζες	30202000 Διαφοροποιημένες Χρηματοοικονομικές Υπηρεσίες
30202010 Διαχείριση Κεφαλαίων & Θεματοφύλακες	30202015 Επενδυτικές Υπηρεσίες
30302010 Γενικές Ασφάλειες	30302015 Μεσίτες Ασφαλίσεων
35101010 Συμμετοχές & Ανάπτυξη Ακίνητης Περιουσίας	35101015 Υπηρεσίες Ακίνητης Περιουσίας
35102000 Διαφοροποιημένες Α.Ε.Ε.Α.Π.	35102030 Α.Ε.Ε.Α.Π. Επαγγελματικών Χώρων
40201040 Υπηρεσίες Ενοικίασης και Χρηματοδοτικής Μίσθωσης	40202010 Κατασκευή Κατοικιών
40202015 Έπιπλα	40202020 Οικιακές Συσκευές
40203040 Ηλεκτρονική Ψυχαγωγία	40203045 Παιχνίδια
40204020 Ρούχα και Αξεσουάρ	40301010 Ψυχαγωγία
40301030 Εκδόσεις	40301035 Ραδιοτηλεοπτικοί Φορείς
40401010 Διαφοροποιημένοι Έμποροι	40401020 Εμπόριο Ενδυμάτων
40401025 Εμπόριο Προϊόντων Οικιακής Βελτίωσης	40401030 Εξειδικευμένο Λιανικό Εμπόριο
40501010 Αεροπορικές Εταιρείες	40501015 Ταξίδια & Τουρισμός
40501020 Τυχερά Παιχνίδια	40501025 Ξενοδοχεία & Πανσιόν
45101015 Απόσταση & Οινόπαραγωγή	45101020 Αναψυκτικά
45102010 Γεωργεία, Αλιεία, Εκτροφή και Φυτείες	45102020 Τρόφιμα
45103010 Καπνός	45201010 Λιανικό & Χονδρικό Εμπόριο Τροφίμων
45201020 Είδη Προσωπικής Φροντίδας	50101010 Κατασκευές
50101030 Τσιμέντα	50101035 Άλλα Οικοδομικά Υλικά
50202010 Ηλεκτρικά Εξαρτήματα	50203000 Διαφοροποιημένες Βιομηχανίες
50203015 Πλαστικά	50203030 Υλικά Συσκευασίας
50204000 Μηχανήματα Βιομηχανικού Εξοπλισμού	50204020 Μηχανήματα Κατασκευών
50205010 Προμηθευτές Βιομηχανίας	50205020 Υποστηρικτικές Υπηρεσίες προς Επιχειρήσεις
50205030 Υπηρεσίες Μαζικής Εκτύπωσης	50206015 Εμπορικά Οχήματα & Ανταλλακτικά
50206030 Θαλάσσιες Μεταφορές	50206060 Υπηρεσίες Μεταφορών
55101000 Διαφοροποιημένα Υλικά	55101020 Κλωστοϋφαντουργικά Προϊόντα
55102000 Ορυχεία	55102010 Σίδηρος & Χάλυβας
55102015 Μεταλλουργία	55102035 Αλουμίνιο
60101000 Καθετοποιημένες Εταιρ. Πετρελαίου & Φυσικού Αερίου	60101020 Διυλιστήρια & Εμπορία Πετρελαιοειδών
65101010 Εναλλακτική Ηλεκτρική Ενέργεια	65101015 Συμβατική Ηλεκτρική Ενέργεια
65102030 Ύδρευση	



ATHEX
Athens Stock Exchange

Λεωφ. Αθηνών 110 104 42 Αθήνα
110, Athinon Ave. GR 104 42 Athens
tel. (+30)210-33.66.800, fax (+30)210-33.66.101
www.athexgroup.gr