

20

Ημερήσιο Δελτίο  
Συναλλακτικής Δραστηριότητας

Daily Official List  
of Trading Activity

Πέμπτη, 9 Ιουλίου, 2020

Έτος: 141 Αύξων Αριθμός Συνεδρίασης: 127



**ATHEXGROUP**  
Athens Exchange Group

**Αποποίηση Ευθύνης:**

Η εταιρεία Ελληνικά Χρηματιστήρια-Χρηματιστήριο Αθηνών Ανώνυμη Εταιρεία Συμμετοχών καταβάλλει κάθε δυνατή προσπάθεια ώστε να διασφαλίσει ότι οι πληροφορίες και τα λοιπά στοιχεία που εμφανίζονται στο Ημερήσιο Δελτίο Τιμών (Η.Δ.Τ.) είναι ορθά και πλήρη αλλά δεν έχει καμία ευθύνη για ενδεχόμενο λάθος ή παράλειψη στοιχείων και / ή ευθύνη σχετικά με την ακρίβεια, αξιοπιστία, επικαιροποίηση και πληρότητα των παραπάνω πληροφοριών και στοιχείων ή ευθύνη προερχόμενη άμεσα ή έμμεσα από την χρήση των παραπάνω πληροφοριών.

Η Εταιρία δεν έχει καμία ευθύνη για την ακρίβεια των στοιχείων που περιλαμβάνονται στις ανακοινώσεις των εισηγμένων εταιρειών. Πιθανές προσβολές δικαιωμάτων τρίτων από το περιεχόμενο των ανακοινώσεων συνιστούν αποκλειστική ευθύνη του αποστολέα των ανακοινώσεων.

Όλα τα αναγραφόμενα στο Η.Δ.Τ. στοιχεία παρέχονται μόνο για τους σκοπούς της πληροφόρησης και δεν συνιστούν παροχή επενδυτικών συμβουλών ή πρόσκληση για επένδυση σε κινητές αξίες που διαπραγματεύονται στο Χρηματιστήριο Αθηνών.

Αναγνωρίζεται και συμφωνείται ότι όλα τα δικαιώματα επί των πληροφοριών που εμφανίζονται στο Η.Δ.Τ. θα αποτελούν κυριότητα της εταιρίας και οποιοδήποτε άλλο δικαίωμα συμπεριλαμβανομένου του δικαιώματος πνευματικής ιδιοκτησίας, σήματος κλπ. ανήκουν στο Χρηματιστήριο Αθηνών.

Τα ανωτέρω στοιχεία αποτελούν ιδιοκτησία της Εταιρίας και προστατεύονται σύμφωνα με τις διατάξεις περί πνευματικής ιδιοκτησίας. Απαγορεύεται α) η με οποιοδήποτε τρόπο ή μέσω αναπαραγωγή, αναδημοσίευση, τροποποίηση, αντιγραφή, πώληση, μετάδοση ή διανομή του συνόλου ή μέρους τους, χωρίς αναφορά στην πηγή και β) η εμπορική εκμετάλλευση των στοιχείων από τρίτους.

Η Εταιρία δεν φέρει καμία ευθύνη προερχόμενη άμεσα ή έμμεσα από χρήση ή τυχόν αλλοίωση των ανωτέρω στοιχείων όταν αυτά χρησιμοποιούνται από

**Ελληνικά Χρηματιστήρια - Χρηματιστήριο Αθηνών Α.Ε. Συμμετοχών**

Λεωφόρος Αθηνών 110, 10442 Αθήνα, Τηλ: (210) 33.66.800, Fax: (210) 32.13.938

[www.athexgroup.gr](http://www.athexgroup.gr)

**Χρηματιστηριακό Κέντρο Θεσσαλονίκης**

Κατούνη 16-18, Θεσ/νίκη 546 25, Τηλ: (2310) 567.667, Fax: (2310) 530.455

**Συνεγγυητικό Κεφάλαιο Εξασφάλισης Επενδυτικών Υπηρεσιών**

Φειδίου 14-16, Αθήνα 106 78, Τηλ: (210) 33.04.682, Fax: (210) 33.04.155

**Επιτροπή Κεφαλαιαγοράς**

Κολοκοτρώνη 1 & Σταδίου 1, Αθήνα 105 62, Τηλ: (210) 33.77.100, Fax: (210) 33.77.173

**Πίνακας Περιεχομένων**

**Ενότητα 1: Στατιστικά Στοιχεία Χρεογράφων, Παραγώγων και Δανεισμού**

- Οι Αγορές Χρεογράφων Παραγώγων Δανεισμού
- Χρηματιστηριακοί Δείκτες
- Αναλυτικά Στοιχεία Συναλλαγών Αγοράς Χρεογράφων
- Στοιχεία Συναλλαγών Κλάδων Χρηματιστηρίου Αθηνών & Χρηματοοικονομικών Προϊόντων (Δ.Α.Κ.)
- Οι 10 Μετοχές με τη μεγαλύτερη Άνοδο & Πτώση
- Αναλυτικά Στοιχεία Συναλλαγών Αγοράς Παραγώγων

**Ενότητα 2: Αναλυτικά Στοιχεία Συναλλαγών Χρεογράφων**

- Αναλυτικά Στοιχεία Συναλλαγών Χρεογράφων
- Σημειώσεις Χρεογράφων

**Ενότητα 3: Στοιχεία Συναλλαγών Χρεογράφων**

- Στοιχεία Συναλλαγών Πακέτων
- Στοιχεία Συναλλαγών Δικαιωμάτων

- Στοιχεία Δανεισμού Τίτλων
- Στοιχεία Συναλλαγών Εκποιήσεων
- Στοιχεία Συναλλαγών Εκποιήσεων Ενσώματων Ονομαστικών Μετοχών
- Στοιχεία Ενεργητικού Διαπραγματεύσιμων Αμοιβαίων Κεφαλαίων (Δ.Α.Κ.)
- Χαρακτηριστικά Διαπραγματεύσιμων Αμοιβαίων Κεφαλαίων (Δ.Α.Κ.)

**Ενότητα 4: Ανακοινώσεις**

**Ενότητα 5: Ομόλογα Διαπραγματεύσιμα στην Αγορά Αξιών Σταθερού Εισοδήματος**

- Ομολογιακά Δάνεια Επιχειρήσεων – Οργανωμένη Αγορά (Μετατρέψιμα)
- Ομολογιακά Δάνεια Επιχειρήσεων – Οργανωμένη Αγορά (Μη Μετατρέψιμα)
- Ομόλογα Ελληνικού Δημοσίου
- Έντοκα Γραμμάτια & Zero Coupon Ομόλογα Ελληνικού Δημοσίου
- Ομόλογα Ελληνικού Δημοσίου Διαπραγματεύσιμα με τη Μέθοδο Εκφώνησης - Αντιφώνησης
- Ομόλογα Κρατικών Τραπεζών

**Ενότητα 6: Πρόσθετα Στοιχεία Ενημέρωσης**

- Πίνακας Μελών Χρηματιστηρίου Αθηνών και Μελών ΕΤ.ΕΚ.
- Πίνακας Μετοχών Υπό Ειδική Διαπραγμάτευση
- Γνωστοποιήσεις Συναλλαγών - Κατάλογος Υπόχρεων Προσώπων

**Ενότητα 7: Αναλυτικά Στοιχεία Συναλλαγών Αγοράς Παραγώγων**

- Συμβόλαια Μελλοντικής Εκπλήρωσης σε Δείκτες
- Συμβόλαια Μελλοντικής Εκπλήρωσης σε Μετοχές
- Δικαιώματα Προαίρεσης σε Δείκτες
- Δικαιώματα Προαίρεσης σε Μετοχές
- Στοιχεία Συναλλαγών Προϊόντων Δανεισμού

**Παράρτημα Α: Κωδικοί και ονομασίες Κλάδων Οικονομικής Δραστηριότητας του Χρηματιστηρίου Αθηνών**

**Οι Αγορές Χρεογράφων Παραγώγων Δανεισμού**

Γενικός Δείκτης Τιμών και Αξία Συναλλαγών Μετοχών και Παραγώγων

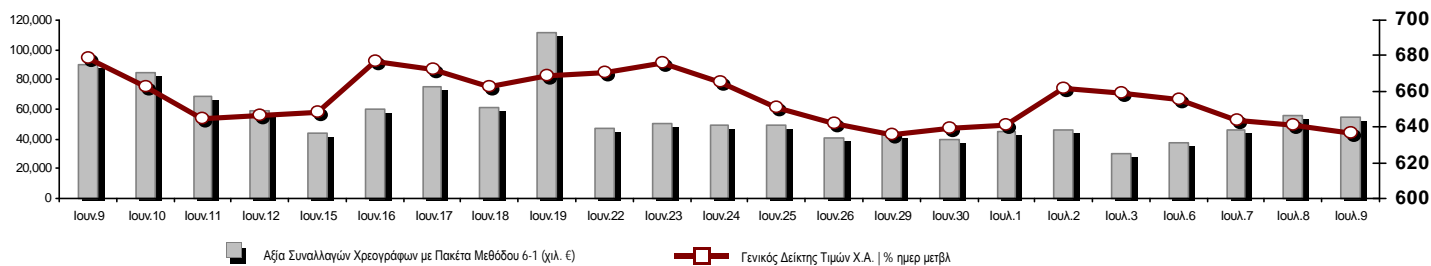

<b>Κεφαλαιοποίηση Χ.Α. (εκατ €) **:</b>	44,035.25	<b>Συνολικές Ανοικτές Θέσεις σε Παράγωγα</b>	278,458
Ημερήσια μεταβολή: εκατ. €   %	-334.40 -0.75%	Ανοικτές θέσεις σε ΣΜΕ επί Δεικτών   % ημερ μετβλ	5,955 -0.63%
Μέση ετήσια Κεφ/ποίηση: εκατ. €   % Μετβλ. Μέση προηγ. έτος	48,976.02 -10.60%	Ανοικτές θέσεις σε ΣΜΕ επί μετοχών   % ημερ μετβλ	269,756 1.61%
<b>Γενικός Δείκτης Τιμών Χ.Α.   % ημερ μετβλ</b>	636.84 -0.66%	Ανοικτές θέσεις σε Δικαιώματα επί Δεικτών   % ημερ μετβλ	1,775 1.14%
<b>Κεφαλαιοποίηση Γενικού Δείκτη (εκατ. €)</b>	38,917.82	Ανοικτές θέσεις σε Δικαιώματα επί μετοχών   % ημερ μετβλ	972 0.00%
Ημερήσια μεταβολή (εκατ. €)	-322.18	<b>Πλήθος Συμβολαίων Παραγώγων:</b>	30,138
<b>Αξία Συναλλαγών Χρεογράφων με Πακέτα Μεθόδου 6-1 (χιλ. €)</b>	54,489.11	Ημερήσια μεταβολή: τμχ   %	7,490 33.07%
Ημερήσια μεταβολή: %	-1,545.64 -2.76%	Μέσος Όγκος Συμβ. ΥτD: % Μετβλ Μέσο προηγ. Έτος	39,228 -6.37%
Μέση Αξία Συν/γών ΥτD: χιλ. €   % Μετβλ Μέση προηγ. έτος	72,675.54 10.44%	<b>Πλήθος Πράξεων Παραγώγων:</b>	1,915
<b>Αξία Συναλλαγών Πακέτων Μεθόδου 6-1 (χιλ. €)</b>	10,326.98	Ημερήσια μεταβολή: πλήθος   %	204 11.92%
<b>Αξία Συναλλαγών Πακέτων Μεθόδου 6-2 &amp; 6-3 (χιλ. €)</b>	8.67	Μέσο Πλήθος Πράξεων ΥτD: % Μετβλ Μέσο προηγ. Έτος	2,822 -0.96%
<b>Αξία Συναλλαγών Ομολόγων (χιλ.€)</b>	2,010.73	<b>Συνολικές Ανοικτές Θέσεις σε Δανεισμό</b>	142,187
<b>Όγκος Συναλλαγών Χρεογράφων με Πακέτα Μεθόδου 6-1 (χιλ. Τμχ)</b>	27,893.40	Ημερήσια μεταβολή: τμχ   %	-6,000 -4.05%
Ημερήσια μεταβολή: χιλ. τμχ   %	-1,835.09 -6.17%	<b>Πλήθος Συναλλαγών Δανεισμού (Πολυμερής/Διμερής)</b>	12,800
Μέσος Όγκος Συν/γών ΥτD: % Μετβλ Μέσο προηγ. Έτος	48,085.21 51.46%	Ημερήσια μεταβολή: τμχ   %	700
<b>Όγκος Συναλλαγών Πακέτων Μεθόδου 6-1 (χιλ. Τεμάχια)</b>	2,283.16	<b>Πλήθος Πολυμερών Συναλλαγών</b>	1,800
<b>Όγκος Συναλλαγών Πακέτων Μεθόδου 6-2 &amp; 6-3 (χιλ. Τεμάχια)</b>	78.10	<b>Πλήθος Διμερών Συναλλαγών</b>	11,000
<b>Όγκος Συναλλαγών Ομολόγων</b>	2,175,000	<b>Πλήθος Πράξεων Δανεισμού:</b>	7
<b>Πλήθος Πράξεων Χρεογράφων με Πακέτα Μεθόδου 6-1</b>	25,041	Ημερήσια μεταβολή: %	5
Ημερήσια μεταβολή: πλήθος   %	-3,817 -13.23%	<b>Πλήθος Πράξεων Πολυμερών Συναλλαγών</b>	6
Μέσο Πλήθος Πράξεων ΥτD: % Μετβλ Μέσο προηγ. Έτος	35,642 31.29%	<b>Πλήθος Πράξεων Διμερών Συναλλαγών</b>	1
<b>Πλήθος πακέτων Μεθόδου 6-1</b>	12		
<b>Πλήθος πακέτων Μεθόδου 6-2 &amp; 6-3</b>	7		
<b>Πλήθος συναλλαγών Ομολόγων</b>	61		

Κεφαλαιοποίηση Χ.Α. (εκατ €) \*\*

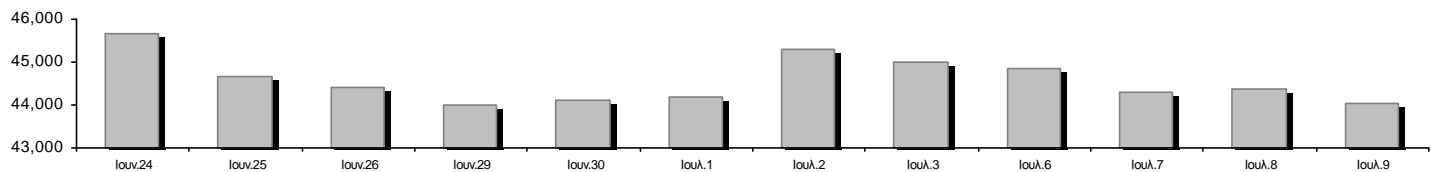

Ημερήσια Διακύμανση Γενικού Δείκτη Τιμών Χρηματιστηρίου Αθηνών

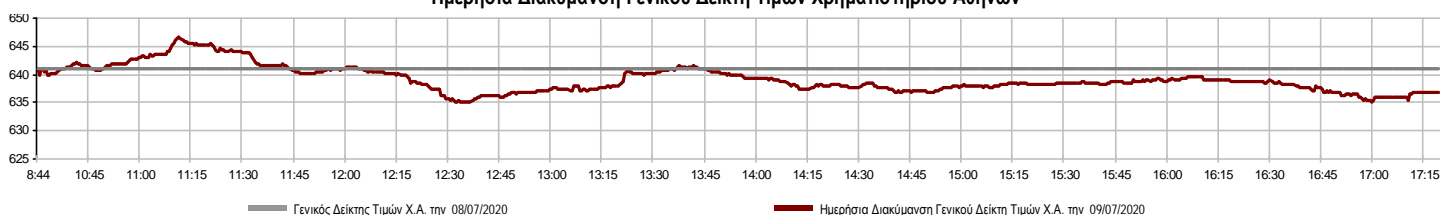

**Χρηματιστηριακοί Δείκτες**

Όνομασία Δείκτη	09/07/2020	08/07/2020	Δ μον.	Δ %	Κατώτερη	Ανώτερη	Κατ.έτους	Ανωτ.έτους	Ετησ. μεταβ.
Γενικός Δείκτης Τιμών Χ.Α.	636.84	641.07	-4.23	-0.66%	635.09	646.53	469.55	949.20	-30.53%
FTSE/X.A. Large Cap	1,540.01	1,549.77	-9.76	-0.63%	1,533.99	1,563.46	1,135.79	2,371.26	-32.99%
FTSE/X.A. Mid Cap	840.77	846.37	-5.60	-0.66%	835.82	851.16	659.09	1,298.86	-29.65%
FTSE/X.A.-Χ.Α.Κ. Τραπεζικός Δείκτης	262.49	268.32	-5.83	-2.17%	262.43	274.10	199.24	673.55	-60.82%
FTSE/X.A. Υψηλής Μερισματικής Απόδοσης	2,339.71	2,349.79	-10.08	-0.43%	2,323.82	2,360.54	1,730.40	3,015.23	-20.46%
FTSE/X.A. Διεθνούς Δραστηριοποίησης Plus	1,776.58	1,781.32	-4.74	-0.27%	1,760.23	1,795.39	1,269.53	2,435.50	-23.38%
FTSE/X.A. Mid & Small Cap Θεμελιωδών Μεγεθών	2,461.94	2,498.03	-36.09	-1.44%	2,450.24	2,499.81	2,028.59	3,205.70	-17.26%
Δείκτης ATHEX Select Plus	2,351.19	2,342.87	8.32	0.36%	2,338.81	2,372.07	1,698.34	3,182.42	-21.57%
Δείκτης ATHEX Select	2,319.48	2,329.37	-9.89	-0.42%	2,313.81	2,349.07	1,734.15	3,581.16	-29.13%
FTSE/X.A. Δείκτης Αγοράς	384.08	387.23	-3.15	-0.81%	382.51	389.42	282.92	587.56	-32.48%
Δείκτης FTSE Med	3,912.01	3,978.09	-66.07	-1.66%			3,062.99	5,342.28	-21.43%
Δείκτης Συνολικής Απόδοσης Γενικού Δείκτη Χ.Α.	1,064.98	1,066.96	-1.98	-0.19%	1,062.06	1,081.19	770.25	1,557.05	-28.79%
FTSE/X.A. Large Cap Συνολικής Απόδοσης	2,346.95	2,361.83	-14.88	-0.63%			1,760.89	3,542.27	-31.24%
FTSE/X.A. Mid Cap Συνολικής Απόδοσης	1,038.01	1,044.92	-6.91	-0.66%			818.92	1,582.98	-28.75%
FTSE/X.A.-Χ.Α.Κ. Τραπεζικός Δείκτης Συνολ. Απόδ.	229.91	235.02	-5.11	-2.17%			176.97	588.56	-60.81%
Ελληνικός Δείκτης Mid & Small Cap	966.63	966.49	0.14	0.01%	961.12	976.49	701.19	1,312.90	-22.88%
FTSE/X.A. Τράπεζες	346.81	354.52	-7.71	-2.17%	346.73	362.15	263.25	889.92	-60.82%
FTSE/X.A. Ασφάλειες	1,431.07	1,431.07	0.00	0.00%	1,423.09	1,431.07	1,076.29	2,088.80	-29.33%
FTSE/X.A. Χρηματοοικονομικές Υπηρεσίες	675.54	674.77	0.77	0.11%	669.94	683.74	548.44	1,123.81	-32.24%
FTSE/X.A. Βιομηχανικά Προϊόντα & Υπηρεσίες	1,915.29	1,896.70	18.59	0.98%	1,886.31	1,915.29	1,302.84	2,712.84	-25.23%
FTSE/X.A. Εμπόριο	48.99	47.27	1.72	3.64%	47.27	49.03	38.18	75.77	-29.65%
FTSE/X.A. Ακίνητης Περιουσίας	4,087.95	4,061.05	26.90	0.66%	4,061.05	4,136.12	2,945.19	5,826.74	-25.20%
FTSE/X.A. Καταναλωτικά Προϊόντα & Υπηρεσίες	8,500.28	8,706.09	-205.81	-2.36%	8,469.32	8,712.37	5,596.91	10,280.00	-13.35%
FTSE/X.A. Τρόφιμα & Ποτά	8,445.51	8,523.02	-77.51	-0.91%	8,411.26	8,570.65	5,768.28	13,004.12	-25.02%
FTSE/X.A. Πρώτες Ύλες	3,922.82	3,904.57	18.25	0.47%	3,804.98	3,938.05	2,713.19	7,435.44	-39.26%
FTSE/X.A. Κατασκευές & Υλικά	2,074.55	2,057.22	17.33	0.84%	2,047.68	2,100.17	1,403.78	3,344.96	-32.71%
FTSE/X.A. Ενέργεια	3,204.54	3,216.94	-12.40	-0.39%	3,146.03	3,256.23	2,268.39	5,154.35	-36.53%
FTSE/X.A. Ταξίδια & Αναψυχή	1,365.95	1,342.47	23.48	1.75%	1,331.94	1,367.86	904.20	2,084.49	-29.58%
FTSE/X.A. Τεχνολογία	745.06	742.53	2.53	0.34%	729.95	752.17	537.98	1,029.21	-17.26%
FTSE/X.A. Τηλεπικοινωνίες	3,250.72	3,346.71	-95.99	-2.87%	3,220.07	3,346.71	2,480.07	3,960.95	-17.18%
FTSE/X.A. Υπηρεσίες Κοινής Ωφέλειας	3,233.33	3,218.31	15.02	0.47%	3,206.86	3,247.20	1,865.80	3,447.76	1.50%
FTSE/X.A. Υγεία	450.61	450.61	0.00	0.00%	449.10	450.61	395.48	508.96	-10.74%
Δείκτης Όλων των Μετοχών Χ.Α.	154.82	156.08	-1.26	-0.80%	154.82	154.82	122.81	223.49	-28.21%
Ελληνικός Δείκτης Εταιρικών Ομολόγων	116.05	116.09	-0.04	-0.04%			106.56	121.22	-3.51%
Ελληνικός Δείκτης Τιμών Εταιρικών Ομολόγων	90.71	90.75	-0.04	-0.05%			84.04	96.15	-5.23%

Σημείωση 1: Το κλείσιμο των Δεικτών FTSE/Med 100, Ελληνικός Δείκτης Εταιρικών Ομολόγων και, Ελληνικός Δείκτης Τιμών Εταιρικών Ομολόγων αφορούν την συνεδρίαση της 07/07/2020.

Σημείωση 2: Ο Ελληνικός Δείκτης Mid & Small Cap είναι Customized δείκτης υπολογιζόμενος από το Χρηματιστήριο Αθηνών.

**Αναλυτικά Στοιχεία Συναλλαγών Αγοράς Χρεογράφων**

	Όλα τα Χρεόγραφα	Κύρια Αγορά	Επιτήρηση	Διαπραγματεύσιμα Αμοιβαία Κεφάλαια
<b>Σύνολα</b>	110	95	14	1
Ανοδικές / Καθοδικές / Σταθερές:	44 / 44 / 22	42 / 40 / 13	2 / 3 / 9	0 / 1 / 0
<b>Κεφαλαιοποίηση Χ.Α. (εκατ €) **</b>	44,035.25	43,786.83	248.42	
Μέση Ημερήσια Αξία Συνγών (χιλ. €)	72,675.54	72,655.55	77.03	56.34
<b>Αξία Συναλλαγών</b>	54,497.79	54,452.98	44.59	0.22
Κύριος Πίνακας:	44,162.14	44,126.00	35.92	0.22
Προσυμφωνημένων Συναλλαγών 6_1_2_3:	10,335.65	10,326.98	8.67	0.00
Πίνακας Εκποιήσεων:	0.00	0.00	0.00	0.00
Πίνακας Ειδικών Όρων:	0.00	0.00	0.00	0.00
Μέσος Ημερήσιος Όγκος Συναλλαγών	48,085,210	47,629,454	489,602	2,937
<b>Όγκος Συναλλαγών</b>	27,971,501	27,667,511	303,976	14
Κύριος Πίνακας:	25,610,237	25,384,347	225,876	14
Προσυμφωνημένων Συναλλαγών 6_1_2_3:	2,361,264	2,283,164	78,100	0
Πίνακας Εκποιήσεων:	0	0	0	0
Πίνακας Ειδικών Όρων:	0	0	0	0
Μέσο Ημερήσιο Πλήθος Πράξεων	35,642	35,506	134	4
<b>Αριθμός Πράξεων</b>	25,048	24,908	137	3
Κύριος Πίνακας:	25,029	24,896	130	3
Προσυμφωνημένων Συναλλαγών 6_1_2_3:	19	12	7	0
Πίνακας Εκποιήσεων:	0	0	0	0
Πίνακας Ειδικών Όρων:	0	0	0	0

**Στοιχεία Συναλλαγών Κλάδων Χρηματιστηρίου Αθηνών & Χρηματοοικονομικών Προϊόντων (Δ.Α.Κ.)**

Κωδικός	Κλάδοι	Ανοδικές / Καθοδικές / Σταθερές	Αριθμός Πράξεων	Όγκος Συναλλαγών	Αξία Συναλλαγών	% στη Συνολική Αξία
12000	- Χρηματοοικονομικά Προϊόντα	0 / 1 / 0	3	14	216.49	0.00%
3510	- Ακίνητη Περιουσία	1 / 5 / 1	577	143,558	797,914.90	1.46%
3030	- Ασφάλειες	0 / 0 / 1	20	4,535	16,261.70	0.03%
5020	- Βιομηχανικά Προϊόντα & Υπηρεσίες	8 / 6 / 2	1,560	612,906	2,869,846.40	5.27%
4040	- Εμπόριο	2 / 1 / 3	166	26,356	89,065.06	0.16%
6010	- Ενέργεια	1 / 2 / 0	1,901	231,442	2,367,960.24	4.35%
4020	- Καταναλωτικά Προϊόντα & Υπηρεσίες	2 / 3 / 1	1,591	213,123	2,126,139.30	3.90%
5010	- Κατασκευές & Υλικά Κατασκευών	5 / 3 / 2	1,908	594,058	1,662,671.25	3.05%
4030	- Μέσα Ενημέρωσης	1 / 1 / 0	42	27,979	5,848.90	0.01%
4520	- Προσωπική Φροντίδα, Φάρμακα & Παντοπωλεία	2 / 1 / 0	192	27,735	146,447.76	0.27%
5510	- Πρώτες Ύλες	8 / 2 / 3	425	194,666	312,102.91	0.57%
4050	- Ταξίδια και Αναψυχή	4 / 1 / 1	1,672	681,939	4,079,525.51	7.49%
1010	- Τεχνολογία	2 / 2 / 2	222	40,626	167,809.46	0.31%
1510	- Τηλεπικοινωνίες	0 / 4 / 1	2,755	1,463,059	16,055,117.79	29.46%
3010	- Τράπεζες	1 / 4 / 1	9,607	20,303,604	16,270,183.52	29.85%
4510	- Τρόφιμα, Ποτά & Καπνοβιομηχανίες	2 / 4 / 1	144	29,308	274,095.58	0.50%
2010	- Υγεία	0 / 1 / 3	31	7,362	5,082.24	0.01%
6510	- Υπηρεσίες Κοινής Ωφέλειας	4 / 1 / 0	1,669	1,214,053	6,926,064.85	12.71%
3020	- Χρηματοοικονομικές Υπηρεσίες	1 / 2 / 0	563	2,155,178	325,431.74	0.60%

**Οι 10 Μετοχές με τη μεγαλύτερη Άνοδο & Πτώση**

**Κύρια Αγορά**

Μετοχές με τη μεγαλύτερη Θετική μεταβολή τιμής	Τιμή κλεισ.	Μεταβ.	Μετοχές με τη μεγαλύτερη Αρνητική μεταβολή τιμής	Τιμή κλεισ.	Μεταβ.
FOURLIS ΣΥΜΜΕΤΟΧΩΝ (ΚΟ)	4.1	4.33% #	ΕΥΑΘ (ΚΟ)	4.15	-5.68% α
ΠΑΠΟΥΤΣΑΝΗΣ (ΚΟ)	1.88	3.87% #	ΚΕΚΡΟΨ (ΚΟ)	1.782	-5.11% α
ΑΤΤΙΣΑ BANK A.T.E. (ΚΟ)	0.209	3.72% #	ΠΕΙΡΑΙΩΣ ΤΡΑΠΕΖΑ (ΚΟ)	1.335	-4.85% α
ΙΝΤΡΑΚΑΤ (ΚΟ)	1.195	3.46% #	MARFIN INVESTMENT GROUP (ΚΟ)	0.0572	-3.70% α
ΙΚΤΙΝΟΣ ΕΛΛΑΣ (ΚΟ)	0.669	2.29% #	ΤΕΧΝΙΚΗ ΟΛΥΜΠΙΑΚΗ (ΚΟ)	1.5	-3.60% α
ΟΠΑΠ (ΚΟ)	8.64	1.77% #	ΟΤΕ (ΚΟ)	11.81	-2.88% α
ΑΔΜΗΕ ΣΥΜΜΕΤΟΧΩΝ Α.Ε. (ΚΟ)	2.34	1.74% #	ΕΘΝΙΚΗ ΤΡΑΠΕΖΑ (ΚΟ)	1.2215	-2.75% α
ΤΙΤΑΝ CEMENT (ΚΑ)	10.58	1.73% #	JUMBO (ΚΟ)	16.2	-2.41% α
SENERGY HOLDINGS (ΚΑ)	0.904	1.57% #	ALPHA BANK (ΚΟ)	0.6312	-1.99% α
ΑΕΡΟΠΟΡΙΑ ΑΙΓΑΙΟΥ (ΚΟ)	3.985	1.40% #	INTRACOM HOLDINGS (ΚΟ)	0.498	-1.97% α

Μετοχές με τη μεγαλύτερη Αξία Συναλλαγών	Αξία (χιλ. €)	Μεταβ.	Μετοχές με το μεγαλύτερο Όγκο Συναλλαγών	Όγκος	Μεταβ.
ΟΤΕ (ΚΟ)	16,001.68	-2.88% α	ALPHA BANK (ΚΟ)	7,870,345	-1.99% α
ΕΘΝΙΚΗ ΤΡΑΠΕΖΑ (ΚΟ)	5,795.80	-2.75% α	EUROBANK HOLDINGS (ΚΟ)	5,151,502	-0.99% α
ALPHA BANK (ΚΟ)	5,036.61	-1.99% α	ΕΘΝΙΚΗ ΤΡΑΠΕΖΑ (ΚΟ)	4,627,285	-2.75% α
ΤΕΡΝΑ ΕΝΕΡΓΕΙΑΚΗ (ΚΟ)	3,988.15	0.10% #	ΠΕΙΡΑΙΩΣ ΤΡΑΠΕΖΑ (ΚΟ)	2,386,600	-4.85% α
ΟΠΑΠ (ΚΟ)	3,978.88	1.77% #	MARFIN INVESTMENT GROUP (ΚΟ)	2,091,856	-3.70% α
ΠΕΙΡΑΙΩΣ ΤΡΑΠΕΖΑ (ΚΟ)	3,291.89	-4.85% α	ΟΤΕ (ΚΟ)	1,355,755	-2.88% α
ΔΕΗ (ΚΟ)	2,376.10	0.67% #	ΔΕΗ (ΚΟ)	656,409	0.67% #
ΜΥΤΙΛΗΝΑΙΟΣ (ΚΟ)	2,142.42	1.22% #	ΟΠΑΠ (ΚΟ)	465,340	1.77% #
EUROBANK HOLDINGS (ΚΟ)	2,085.51	-0.99% α	ΤΕΡΝΑ ΕΝΕΡΓΕΙΑΚΗ (ΚΟ)	399,476	0.10% #
JUMBO (ΚΟ)	1,980.22	-2.41% α	ΜΥΤΙΛΗΝΑΙΟΣ (ΚΟ)	288,803	1.22% #

Σημείωση: Απεικονίζονται οι Μετοχές που δεν ανήκουν στις Κατηγορίες Χαμηλής Διασποράς και Επιτήρησης και πραγματοποιήσαν κατά τη διάρκεια της συνεδρίασης Αξία Συναλλαγών μεγαλύτερη από 10,000 Ευρώ.

**Αναλυτικά Στοιχεία Συναλλαγών Αγοράς Παραγώγων**

	Αριθμός Πράξεων	Όγκος	Ανοικτές θέσεις
<b>Σ.Μ.Ε. σε Δείκτες</b>	310	1,123	5,955
FTSE/X.A. Large Cap	310	1,123	5,955
<b>Σ.Μ.Ε. σε Μετοχές</b>	1,598	28,951	269,756
ΑΔΜΗΕ ΣΥΜΜΕΤΟΧΩΝ Α.Ε. (ΚΟ)	30	164	3,558
ALPHA BANK (ΚΟ)	442	10,566	85,078
ΑΤΤΙΚΑ BANK Α.Τ.Ε. (ΚΟ)	0	0	0
COCA-COLA HBC AG (ΚΟ)	6	26	114
CENERGY HOLDINGS (ΚΑ)	3	10	2,091
ΕΛΛΑΚΤΩΡ (ΚΟ)	20	112	10,532
EUROBANK HOLDINGS (ΚΟ)	170	6,182	50,008
ΕΥΔΑΠ (ΚΟ)	12	12	82
FOURLIS ΣΥΜΜΕΤΟΧΩΝ (ΚΟ)	5	19	83
ΓΕΚ ΤΕΡΝΑ (ΚΟ)	25	93	3,246
ΕΛΛΗΝ. ΧΡΗΜΑΤΙΣΤΗΡΙΑ-Χ.Α. (ΚΟ)	3	11	1,186
ΕΛΛΗΝΙΚΑ ΠΕΤΡΕΛΑΙΑ (ΚΟ)	10	28	1,339
INTRACOM HOLDINGS (ΚΟ)	2	65	826
JUMBO (ΚΟ)	57	109	352
LAMDA DEVELOPMENT(ΚΟ)	26	74	2,066
MARFIN INVESTMENT GROUP (ΚΟ)	22	1,372	40,772
ΜΟΤΟΡ ΟΪΛ (ΚΟ)	8	17	308
ΜΥΤΙΛΗΝΑΙΟΣ (ΚΟ)	40	178	4,922
ΕΘΝΙΚΗ ΤΡΑΠΕΖΑ (ΚΟ)	343	6,934	27,399
ΟΠΑΠ (ΚΟ)	20	107	1,241
ΟΤΕ (ΚΟ)	52	260	1,995
ΟΛΠ (ΚΟ)	0	0	377
ΠΕΙΡΑΙΩΣ ΤΡΑΠΕΖΑ (ΚΟ)	215	2,290	14,621
ΔΕΗ (ΚΟ)	38	223	10,529
ΤΕΡΝΑ ΕΝΕΡΓΕΙΑΚΗ (ΚΟ)	17	38	2,785
TITAN CEMENT (ΚΑ)	21	29	2,136
VIOTALCO SA/NV (ΚΑ)	11	32	2,110
<b>Δικαιώματα σε Δείκτες</b>	7	64	1,775
FTSE/X.A. Large Cap	7	64	1,775
<b>Δικαιώματα σε Μετοχές</b>	0	0	972
ALPHA BANK (ΚΟ)	0	0	0
ΕΘΝΙΚΗ ΤΡΑΠΕΖΑ (ΚΟ)	0	0	460
ΟΠΑΠ (ΚΟ)	0	0	190
ΟΤΕ (ΚΟ)	0	0	145
ΠΕΙΡΑΙΩΣ ΤΡΑΠΕΖΑ (ΚΟ)	0	0	74
ΔΕΗ (ΚΟ)	0	0	103
<b>Συνολική Δραστηριότητα</b>	1,915	30,138	278,458







**Ημερήσιο Δελτίο Τιμών**
**Έτος: 141 Αύξων Αριθμός Συνεδρίασης: 127**
**Ενότητα 2: Αναλυτικά Στοιχεία Συναλλαγών Χρεογράφων**
**Πέμπτη, 9 Ιουλίου, 2020**

Πληθός Χρεογράφων	Ονομ. Αξία	Μερίσματα [1]			Ημερ. Τελειωτ. Μέρισμα [2]	Αποκοπή Δικαιώμα	Σημ. Χρεόγραφα	Τιμή κλεισίματος	% μεταβ.	Προηγ. Κλεισίμο- ημ/νία	Άνοιγμα	Κατωτ Τιμή	Ανωτ Τιμή	Τελ Σταθμ Τιμή	Τελευταία ζήτηση [7]	Τελευταία προσφορά [7]	Ρ/Ε μετά φ. Χρήσιμ	Όγκος	Πράξεις	Αξία Συναλλαγών[8]	Χ.Α. Εταιρείας (χιλ. €) [3,5]	Χαμηλό έτους	Υψηλό έτους	Κλάδος [4]				
		2017	2018	2019																								
9,819,370	0.690				14/08/2007	09/01/2004		0.438		0.438	08/07/2020				400@0.378	923@0.428					4,300.88	0.32	0.73	55101000				
29,250,000	0.360			0.02	01/07/2020	25/04/2019		0.89		0.89	08/07/2020	0.97	0.88	0.97	0.89	0.888	260@0.840	5@0.890		705	10	626.18	26,032.50	0.725	1.79	40401030		
32,188,050	1.04				21/07/2008	20/01/2000		0.373	1.08	#	0.369	08/07/2020	0.365	0.365	0.378	0.375	0.373	500@0.354	800@0.370		6,600	14	2,461.73	12,006.14	0.256	0.515	55101020	
10,080,000	3.00	0.45	0.57	1.17	06/07/2020	27/08/2001		21.4	-0.93	€	21.6	08/07/2020	21.5	20.9	21.5	21.4	21.369	80@21.20	100@21.40	13.11	2019	1,316	14	28,121.10	215,712.00	18.05	28.2	50206060
4,971,466	1.46				04/07/2007	08/10/2003		0.286	0.70	#	0.284	08/07/2020	0.286	0.286	0.286	0.286	0.286	685@0.260	685@0.284		30	1	8.58	1,421.84	0.188	0.5	50203030	
25,118,410	0.560				17/08/2000	29/04/2020		1.88	3.87	#	1.81	08/07/2020	1.85	1.84	1.9	1.88	1.858	4@1.87	2578@1.88	42.72	2018	10,267	31	19,071.17	47,222.61	0.96	1.91	45201020
7,070,400	0.930				30/11/2016	06/05/2016		4.46	-0.89	€	4.5	08/07/2020	4.52	4.42	4.66	4.46	4.405	50@4.40	100@4.46		103,970	35	458,023.00	31,533.98	4.42	8.05	50206015	
22,075,665	0.330	0.07	0.07	0.02	02/07/2020	27/04/2015		2.85			2.85	08/07/2020	2.92	2.84	2.92	2.85	2.85	170@2.78	177@2.84		2,309	19	6,581.40	62,915.65	1.885	3.84	40401010	
43,741,452	0.660	0.0471	0.0444		20/06/2019	01/11/1999		1.898	0.96	#	1.88	08/07/2020	1.946	1.87	1.946	1.898	1.893	30@1.88	1000@1.89		19,024	88	36,021.34	83,021.28	1.23	2.15	50203015	
21,912,599	0.300				11/04/2011	23/02/2007		0.652	-6.86	€	0.7	08/07/2020	0.71	0.65	0.71	0.696	0.653	990@0.652	200@0.690	4.76	2019	147	6	95.96	14,287.01	0.55	0.975	60101020
28,438,268	0.300				21/08/2006	24/11/1999		0.235	-2.08	€	0.24	08/07/2020	0.24	0.221	0.24	0.235	0.228	1500@0.222	147@0.240		14,844	31	3,385.96	6,682.99	0.093	0.28	45102010	
40,693,350	5.00				03/07/2006	26/05/2015		1.5	-3.60	€	1.556	08/07/2020	1.56	1.5	1.58	1.5	1.525	30@1.50	100@1.52		29,112	120	44,410.13	61,040.03	1.15	2.68	40202010	
1,524,000	0.300				06/07/2007	06/02/2013		1.86			1.86	08/07/2020					200@1.61	178@1.82		2019				2,834.64	1.2	4.28	55102010	
10,203,575	0.730				16/07/2007	18/10/1999		0.379	2.43	#	0.37	08/07/2020	0.379	0.379	0.379	0.379	0.379	20@0.350	3020@0.379		2019	350	2	132.65	3,867.15	0.309	0.79	55101020
8,340,750	1.16				25/06/2009	17/09/2018		0.56	-0.88	€	0.565	08/07/2020	0.555	0.46	0.56	0.56	0.56	1766@0.482	733@0.560		2019	3,672	6	2,056.20	4,670.82	0.46	1.09	50205030

**Κύρια Αγορά - Χαμηλής Συναλλακτικής Δραστηριότητας**

14,000,000	4.15				23/04/2010	29/06/1999		6.15	-5.38	€	6.5	08/07/2020	6.15	6.15	6.15	6.15	6.15	30@6.20	50@6.45		50	2	307.50	86,100.00	5.2	7.8	35101015		
215,805,843	0.300		0.05		17/01/2020	29/12/2010		0.898	0.90	#	0.89	08/07/2020	0.85	0.85	0.9	0.898	0.89	200@0.862	389@0.900		3,700	8	3,294.00	193,793.65	0.782	1.465	40501015		
9,907,500	0.300				06/10/2005	13/02/2002		0.478			0.478	08/07/2020							493@0.476		2018				4,735.79	0.316	0.61	10102030	
11,720,024	0.540				21/08/2014	30/08/2019		6.7			6.7	08/07/2020	6.65	6.65	6.65	6.65	6.65	700@6.45	45@6.65		5	1	33.25	78,524.16	5.4	8.3	50203030		
10,500,000	4.00	0.31	0.36	0.36	02/07/2020	02/08/2016		6.4	-0.77	€	6.45	08/07/2020	6.4	6.4	6.4	6.4	6.4	30@6.40	100@6.45		200	2	1,280.00	67,200.00	5.9	8.35	35102000		
4,740,000	0.860				14/03/2003			0.72			0.72	08/07/2020							950@0.780		2019				3,412.80	0.448	0.88	10101015	
150,520,505	0.500				25/04/2014	10/06/2020		0.86			0.86	08/07/2020	0.84	0.84	0.84	0.84	0.84	1945@0.840	2777@0.900	27.29	2018	55	1	46.20	129,447.63	0.78	1.14	35102000	
401,136	14.50	0.75			05/04/2018	31/12/2019		21			21	08/07/2020						100@19.50	95@23.00	3.54	2019				8,423.86	18.8	27	30202010	
15,300,000	0.300				30/07/2009	13/12/1999		0.272	1.49	#	0.268	08/07/2020	0.272	0.268	0.272	0.272	0.271	700@0.250	4368@0.272		2,000	5	542.53	4,161.60	0.22	0.428	40301030		
18,810,000	0.400				08/07/2010	14/11/2007		0.387	-10.00	€	0.43	08/07/2020	0.387	0.387	0.387	0.387	0.387		5@0.402		2,712	13	1,049.54	7,279.47	0.21	0.64	40401025		
23,986,500	1.05				26/06/2009	15/03/2000		0.67			0.67	08/07/2020						500@0.620	3650@0.670						16,070.96	0.482	1.4	50101035	
6,325,000	0.600	0.15	0.103		04/07/2019	17/02/2014		1.85			1.85	08/07/2020						250@1.68	1000@1.85						11,701.25	1.4	2.44	50205010	
8,418,750	0.300	0.28	0.32		12/06/2019	27/06/2012		4.26			4.26	08/07/2020						100@3.86		10.45	2019				35,863.88	3.36	5.7	40501025	
15,000,000	0.300				06/07/2007	18/07/2000		3			3	08/07/2020						500@2.70	500@2.98						45,000.00	2.62	3.28	50203015	
3,307,500	0.210				11/08/2010	04/12/2019		4.18			4.18	08/07/2020						20@3.84	254@4.16						13,825.35	2.94	4.5	40204020	
23,828,130	0.500	0.06	0.05		22/07/2019	17/02/2009		1.54			1.54	08/07/2020						68@1.54							36,695.32	1.35	1.9	60101020	
122,156,754	0.440				12/06/2020	28/03/2018		1.295			1.295	08/07/2020	1.29	1.29	1.29	1.29	1.29	138@1.29	15170@1.42						208.98	158,193.00	1.15	1.48	20101010
86,735,980	0.310				06/07/2009	02/01/2002		1.28	-1.92	€	1.305	08/07/2020	1.35	1.28	1.35	1.28	1.294	500@1.26	97@1.31		2,314	20	2,993.28	111,022.05	1.09	2.35	20101025		
2,566,836	0.440				13/08/2010	09/01/2007		0.3			0.3	08/07/2020							8588@0.270						5,178.34	0.27	0.382	50205010	
9,742,920	0.400				12/08/2016	14/07/2000		1.61			1.61	08/07/2020						320@1.56	500@2.00						15,686.10	1.24	2.14	45102020	
2,760,000	11.83	9.2	9.5	9.4	29/06/2020	16/07/1990		260	-0.76	€	262	08/07/2020	260	260	260	260	260	9@254.00	3@258.00		12	3	3,120.00	717,600.00	228	302	45103010		
6,700,000	0.800	0.028	0.043		24/07/2019	29/05/2014		2			2	08/07/2020						141@1.84	650@2.04	9.82	2019				13,400.00	1.56	2.58	45102020	

Πληθος Χρεογράφων	Όνομ. Αξία	Μερίσματα [1]			Ημερ.Τελευτ.Αποκοπής		Σημ.	Χρεόγραφο	Τιμή κλεισίματος	% μεταβ.	Προηγ. Κλείσιμο-		Άνοιγμα	Κατωτ Τιμή	Ανωτ Τιμή	Τελ Τιμή	Σταθμ Τιμή	Τελευταία ζήτηση [7]	Τελευταία προσφορά [7]	P/E μετά φ.	Χρήστ	Όγκος	Πράξεις	Αξία Συναλλαγών[8]	Χ.Α. Εταιρείας (χιλ. €) [3,5]	Χαμηλό έτους	Υψηλό έτους	Κλάδος [4]
		2017	2018	2019	Μέρημα [2]	Δικαιώμα					Προηγ.	Κλείσιμο- ημ/νία																
18,017,472	0.360	---	---	---	15/06/2010	28/08/2017	---	ΚΤΗΜΑ Κ. ΛΑΖΑΡΙΔΗ (ΚΟ)	1.17	---	1.17	08/07/2020	---	---	---	---	---	300@1.06	150@1.10	---	---	---	---	21,080.44	0.91	1.55	45101015	
21,364,000	1.12	0.2	0.2	---	29/07/2019	10/08/2005	---	ΛΑΜΨΑ (ΚΟ)	19.5	---	19.5	08/07/2020	---	---	---	---	---	100@19.60	100@19.90	---	---	---	---	416,598.00	17.5	20.6	40501025	
5,939,268	0.620	---	---	---	10/07/2003	03/01/2002	---	ΛΑΝΑΚΑΜ (ΚΟ)	0.9	---	0.9	08/07/2020	---	---	---	---	---	---	960@0.990	---	2018	---	---	5,345.34	0.81	1.3	40401020	
17,120,280	0.940	---	---	0.07	12/06/2020	02/08/2019	---	ΛΟΥΛΗ ΜΥΛΟΙ (ΚΟ)	2.78	2.96 #	2.7	08/07/2020	2.7	2.62	2.78	2.78	2.679	50@2.66	249@2.76	---	---	429	9	1,149.34	47,594.38	2.56	3.74	45102020
8,321,682	0.670	---	---	---	17/08/2007	23/11/1999	---	Ν. ΛΕΒΕΝΤΕΡΗΣ (ΚΟ)	0.17	---	0.17	08/07/2020	---	---	---	---	---	---	327@0.178	---	2019	---	---	2,019.63	0.122	0.224	50203000	
2,160,524	0.670	0.0436	---	---	03/12/2018	23/11/1999	---	Ν. ΛΕΒΕΝΤΕΡΗΣ (ΠΟ)	0.28	---	0.28	08/07/2020	---	---	---	---	---	---	1722@0.252	---	2019	---	---	2,019.63	0.175	0.294	50203000	
6,340,000	0.600	---	0.05	0.06	14/02/2020	02/12/2019	---	ΝΑΚΑΣ ΜΟΥΣΙΚΗ (ΚΟ)	1.71	---	1.71	08/07/2020	1.75	1.75	1.75	1.75	1.75	110@1.75	10@1.83	---	---	40	1	70.00	10,841.40	0.93	2.66	40401030
27,379,200	0.300	0.148	0.294	0.3654	03/07/2020	24/08/2018	---	ΠΛΑΣΤΙΚΑ ΚΡΗΤΗΣ (ΚΟ)	13.75	-4.84 €	14.45	08/07/2020	13.65	13.5	13.8	13.75	13.637	10@13.80	228@13.90	---	---	539	11	7,350.15	376,464.00	8.55	14.9	50203015
255,494,534	3.00	0.22	0.286	0.613	16/04/2020	23/12/2015	---	ΠΡΟΠΤΕΑ (ΚΟ)	7.9	---	7.9	08/07/2020	---	---	---	---	---	531@7.90	---	---	---	---	---	2,018,406.82	6.05	8.35	35102000	
4,181,450	0.500	---	---	---	21/08/2000	05/03/2002	---	ΣΑΡΑΝΤΟΠΟΥΛΟΣ ΚΥΛ/ΜΥΛΟΙ (ΚΟ)	1.26	---	1.26	08/07/2020	1.26	1.26	1.3	1.26	1.264	600@1.15	600@1.26	---	---	700	3	885.04	5,268.63	1.19	3.3	45102020

**Διαπραγματεύσιμα Αμοιβαία Κεφάλαια (Δ.Α.Κ.)**

853,597	---	---	---	---	15/06/2016	---	ALPHA ETF FTSE Athex Large Cap	15.3	-0.78 €	15.42	08/07/2020	15.55	15.3	15.55	15.3	15.464	60@15.01	---	---	---	---	14	3	216.49	---	11.3	24.5	12003
---------	-----	-----	-----	-----	------------	-----	--------------------------------	------	---------	-------	------------	-------	------	-------	------	--------	----------	-----	-----	-----	-----	----	---	--------	-----	------	------	-------

**Επιτήρηση**

172,599,567	0.300	---	---	---	19/09/2016	5161	FORTHNET (ΚΟ)	0.232	-3.33 €	0.24	08/07/2020	0.232	0.232	0.232	0.232	0.232	2400@0.226	6461@0.240	---	---	2,500	4	580.00	40,043.10	0.186	0.448	15102015	
355,437,751	0.100	---	---	---	07/07/2010	21/09/2017	5160	FRIGOGLASS (ΚΟ)	0.109	---	0.109	08/07/2020	0.109	0.109	0.109	0.109	0.109	4700@0.108	25750@0.109	---	---	84,731	14	9,235.68	38,742.71	0.09	0.28	50204000
51,081,030	1.00	---	---	---	20/08/2007	03/09/2007	4912	ΛΑΝΙΦΑΡΜ (ΚΟ)	0.288	---	0.288	08/07/2020	0.318	0.288	0.318	0.29	0.289	2100@0.288	1200@0.290	---	---	4,600	6	1,328.00	14,711.34	0.208	0.338	20103015
16,838,928	0.500	---	---	---	21/05/2008	19/06/2020	5239	PASAL A.E. (ΚΟ)	0.675	---	0.675	08/07/2020	---	---	---	---	---	2000@0.580	451@0.675	---	---	---	---	11,366.28	0.4849	1.1713	35101010	
65,326,268	0.530	---	---	---	04/07/2007	19/07/2006	4750	SATO AE (ΚΟ)	0.0185	---	0.019	08/07/2020	0.015	0.015	0.022	0.022	0.016	700@0.015	3999@0.022	---	---	1,501	3	23.78	1,208.54	0.0125	0.0345	40202015
13,191,620	0.620	---	---	---	04/08/2010	09/09/2002	5232	ΥΑΛCO - ΚΩΝΣΤΑΝΤΙΝΟΥ (ΚΟ)	0.0765	19.53 #	0.064	08/07/2020	0.0765	0.0765	0.0765	0.0765	0.077	---	7000@0.076	---	---	5,000	4	382.50	1,009.16	0.05	0.0795	40202020
13,000,000	1.00	---	---	---	01/08/2007	07/04/2000	5093	ΑΚΡΙΤΑΣ (ΚΟ)	0.4	---	0.4	08/07/2020	---	---	---	---	---	100@0.340	---	---	---	---	---	5,200.00	0.27	0.5	50101035	
185,373,016	0.300	---	---	---	02/07/2008	28/02/2011	4957	ΑΝΕΚ (ΚΟ)	0.041	---	0.041	08/07/2020	0.037	0.037	0.037	0.037	0.037	1500@0.039	5000@0.048	---	---	325	3	12.03	7,919.74	0.03	0.072	40501015
312,163	0.300	---	---	---	02/07/2008	28/02/2011	4959	ΑΝΕΚ (ΠΟ '90)	0.072	---	0.072	08/07/2020	---	---	---	---	---	---	---	---	---	---	---	---	7,919.74	0.058	0.072	40501015
2,969,713	0.300	---	---	---	02/07/2008	28/02/2011	4958	ΑΝΕΚ (ΠΟ '96)	0.1	---	0.1	08/07/2020	---	---	---	---	---	---	---	---	---	---	---	7,919.74	0.08	0.1	40501015	
4,737,503	0.320	---	---	---	22/06/2005	22/09/2015	5115	ΒΑΡΑΓΚΗΣ (ΚΟ)	0.128	---	0.128	08/07/2020	---	---	---	---	---	---	---	---	---	---	---	606.40	0.103	0.16	40202015	
6,330,002	0.300	---	---	---	25/06/2002	15/03/2019	5162	ΒΑΡΒΑΡΕΣΟΣ (ΚΟ)	0.398	---	0.398	08/07/2020	---	---	---	---	---	---	414@0.474	---	2019	---	---	2,519.34	0.282	0.525	55101020	
17,579,754	4.16	---	---	---	18/08/2006	02/08/2010	---	ΒΙΟΤΕΡ (ΚΟ)	0.0885	---	0.089	08/07/2020	0.0885	0.0885	0.0885	0.0885	0.089	---	3498@0.080	---	---	480	2	42.48	1,555.81	0.041	0.09	50101010
4,968,600	2.88	---	---	---	01/07/1998	14/12/1998	5245	ΒΙΣ (ΚΟ)	0.89	-19.82 €	1.11	08/07/2020	1	0.89	1	0.89	0.89	858@0.890	1000@1.32	---	2019	3,342	6	2,974.60	4,422.05	0.62	1.26	50203030
15,878,748	0.480	---	---	---	10/07/2006	22/03/2004	5095	ΔΟΜΙΚΗ ΚΡΗΤΗΣ (ΚΟ)	0.29	---	0.29	08/07/2020	---	---	---	---	---	500@0.262	9000@0.276	---	---	---	---	4,604.84	0.109	0.29	50101010	
51,754,364	0.300	---	---	---	23/12/2003	24/01/2007	5197	ΕΠΙΛΕΚΤΟΣ (ΚΟ)	0.194	---	0.194	08/07/2020	0.156	0.156	0.156	0.156	0.156	599@0.156	800@0.197	---	---	263	3	41.03	10,040.35	0.117	0.25	55101020
11,125,110	0.300	---	---	---	02/06/2010	06/11/2017	5178	ΕΥΡΩΣΥΜΒΟΥΛΟΙ (ΚΟ)	0.2	---	0.2	08/07/2020	---	---	---	---	---	400@0.183	20000@0.200	---	---	---	---	2,225.02	0.165	0.34	50205020	
156,961,721	0.300	---	---	---	30/05/2013	14/11/2007	5246	ΙΝΤΡΑΛΟΤ (ΚΟ)	0.109	-19.85 €	0.136	08/07/2020	0.109	0.109	0.109	0.109	0.11	---	1290025@0.109	---	---	193,064	64	21,202.98	17,108.83	0.084	0.41	40501020
7,125,216	0.650	---	---	---	01/07/2005	14/12/1999	4955	ΚΡΕΚΑ (ΚΟ)	0.153	---	0.153	08/07/2020	---	---	---	---	---	---	1000@0.178	---	2019	---	---	1,090.16	0.058	0.24	45102010	
7,734,375	1.00	---	---	---	09/07/2007	07/01/2011	5112	ΛΙΒΑΝΗ ΕΚΔΟΤ. ΟΡΓ. (ΚΟ)	0.0505	---	0.051	08/07/2020	---	---	---	---	---	---	2000@0.061	---	---	---	---	390.59	0.0505	0.116	40301030	
15,842,391	1.51	---	---	---	15/07/2009	12/05/2000	5141	ΜΗΠΤΡΟΣ ΣΥΜΜΕΤΟΧΙΚΗ (ΚΟ)	0.132	---	0.132	08/07/2020	0.112	0.112	0.12	0.12	0.113	1000@0.131	980@0.145	---	---	575	5	65.00	2,091.20	0.092	0.204	55102010
119,596,817	0.040	---	---	---	15/07/2008	27/04/2017	5190	ΝΙΚΑΣ (ΚΟ)	0.6	---	0.6	08/07/2020	---	---	---	---	---	---	400@0.720	---	---	---	---	71,758.09	0.4	0.6	45102020	
24,319,250	0.300	---	---	---	09/07/2002	04/07/2007	5165	ΠΡΟΔΕΥΤΙΚΗ (ΚΟ)	0.16	---	0.16	08/07/2020	0.16	0.16	0.16	0.16	0.16	9591@0.160	850@0.171	---	---	2,141	5	342.56	3,891.08	0.11	0.292	50101010
10,186,667	1.35	---	---	---	24/06/2008	02/02/2016	4887	ΣΙΑΜΑ (ΚΟ)	0.35	---	0.35	08/07/2020	---	---	---	---	---	910@0.316	500@0.376	---	---	---	---	3,565.33	0.192	0.57	55102010	
766,000	1.00	---	---	---	01/07/2004	11/12/2012	5193	ΤΡΙΑ ΑΛΦΑ (ΚΟ)	2.58	---	2.58	08/07/2020	2.98	2.98	2.98	2.98	2.98	100@2.10	96@2.98	16.30	2019	50	2	149.00	2,348.68	1.44	2.98	55101020

Πληθος Χρεογράφων	Ονομ. Αξία	Μερίσματα [1]			Ημερ. Τελευτ. Αποκοπής		Σημ.	Χρεόγραφο	Τιμή κλεισίματος	% μεταβ.	Προηγ. Κλεισίμο- ημ/νία	Άνοιγμα	Κατωτ Τιμή	Ανωτ Τιμή	Τελ Τιμή	Σταθμ Τιμή	Τελευταία ζήτηση [7]	Τελευταία προσφορά [7]	Ρ/Ε μετά φ. Χρήσιμ	Όγκος	Πράξεις	Αξία Συναλλαγών[8]	Χ.Α. Εταιρείας (χιλ. €) [3,5]	Χαμηλό έτους	Υψηλό έτους	Κλάδος [4]	
		2017	2018	2019	Μέρισμα [2]	Δικαίωμα																					
245,000	1.00	---	---	---	19/07/2010	11/12/2012	5194	ΤΡΙΑ ΑΛΦΑ (ΠΟ)	1.52	19.69 #	1.27	08/07/2020	1.52	1.52	1.52	1.52	2976@1.52	---	9.60	2019	5,404	16	8,214.08	2,348.68	0.9	1.87	55101020
<b>Κατάσταση σε Αναστολή</b>																											
20,255,805	0.300	---	---	---	22/08/2006	02/08/2010	5136	ΑΧΟΝ ΣΥΜΜΕΤΟΧΩΝ (ΚΟ)	0.058	---	0.058	28/04/2017	---	---	---	---	---	---	---	---	---	---	---	1,174.84	0.058	0.058	20101010
5,867,311	0.300	---	---	---	11/08/2010	28/04/2017	5243	DIONIC (ΚΟ)	0.11	---	0.11	30/06/2020	---	---	---	---	---	---	---	---	---	---	---	645.40	0.096	0.244	50205010
21,820,410	0.800	---	---	---	22/05/2008	02/08/2011	5174	EUROMEDICA (ΚΟ)	0.448	---	0.448	30/04/2018	---	---	---	---	---	---	---	---	---	---	---	9,775.54	0.448	0.448	20101010
66,948,210	0.300	---	---	---	22/09/2015	22/09/2015	5179	FOLLI-FOLLIE (ΚΟ)	4.8	---	4.8	24/05/2018	---	---	---	---	---	---	---	---	---	---	---	321,351.41	4.8	4.8	40401030
12,417,000	0.310	---	0.0205	---	27/08/2019	28/08/2017	5233	MLS ΠΛΗΡΟΦΟΡΙΚΗ (ΚΟ)	0.57	---	0.57	12/05/2020	---	---	---	---	---	---	---	---	---	---	---	7,077.69	0.475	1.51	10101015
33,301,715	0.320	---	---	---	27/06/2003	08/07/2009	5241	ΑΓΕΚΚ (ΚΟ)	0.035	---	0.035	25/06/2020	---	---	---	---	---	---	---	---	---	---	---	1,165.56	0.0245	0.06	50101010
14,870,100	0.300	---	---	---	15/05/2008	26/09/2011	5130	ΑΛΦΑ ΓΚΡΙΣΙΝ Α.Ε. (ΚΟ)	0.014	---	0.014	13/04/2017	---	---	---	---	---	---	---	---	---	---	---	208.18	0.014	0.014	10102030
33,930,000	0.300	---	---	---	03/07/2006	30/05/2001	4865	ΒΩΒΟΣ ΜΠΑΜΠΗΣ (ΚΟ)	0.304	---	0.304	30/03/2012	---	---	---	---	---	---	---	---	---	---	---	10,314.72	0.304	0.304	35101010
77,126,446	0.340	---	---	---	23/05/2005	18/08/2011	5206	Γ.Ε. ΔΗΜΗΤΡΙΟΥ (ΚΟ)	0.0125	---	0.013	30/04/2019	---	---	---	---	---	---	---	---	---	---	---	964.08	0.0125	0.0125	40202020
6,000,000	0.600	---	---	---	13/06/2008	08/04/2004	5172	ΓΟΥΡΟΜΠΡΟΚΕΡΣ (ΚΟ)	0.008	---	0.008	27/04/2018	---	---	---	---	---	---	---	---	---	---	---	48.00	0.008	0.008	30302015
3,961,300	1.28	---	---	---	29/06/2004	03/08/2000	5242	ΔΟΥΡΟΣ (ΚΟ)	0.17	---	0.17	29/06/2020	---	---	---	---	---	---	---	---	---	---	---	673.42	0.125	0.27	40204020
7,085,888	1.59	---	---	---	02/07/1996	06/09/2010	5216	ΕΛΒΙΕΜΕΚ (ΚΟ)	2.6	---	2.6	30/09/2019	---	---	---	---	---	---	---	---	---	---	---	18,423.31	2.6	2.6	35101010
25,179,640	0.600	---	---	---	08/08/1994	19/09/2000	5191	Ι. ΜΠΟΥΤΑΡΗΣ & ΥΙΟΣ (ΚΟ)	0.026	---	0.026	01/10/2018	---	---	---	---	---	---	---	---	---	---	---	742.45	0.026	0.026	45101015
1,540,000	0.600	---	---	---	08/08/1994	19/09/2000	5192	Ι. ΜΠΟΥΤΑΡΗΣ & ΥΙΟΣ (ΠΟ)	0.057	---	0.057	01/10/2018	---	---	---	---	---	---	---	---	---	---	---	742.45	0.057	0.057	45101015
14,679,792	1.68	---	---	---	28/06/2017	04/09/2000	5237	ΚΑΡΑΤΖΗ (ΚΟ)	10	---	10	11/06/2020	---	---	---	---	---	---	---	---	---	---	---	146,797.92	7.95	10.2	50203030
24,619,524	0.500	---	---	---	10/10/1986	30/12/2002	4914	ΚΕΡΑΜΕΙΑ-ΑΛΛΑΤΙΝΗ (ΚΟ)	0.088	---	0.088	30/08/2012	---	---	---	---	---	---	---	---	---	---	---	2,166.52	0.088	0.088	35101010
31,543,600	0.420	---	---	---	19/07/2010	19/12/2018	5205	ΚΡΕΤΑ ΦΑΡΜ (ΚΟ)	1.085	---	1.085	30/04/2019	---	---	---	---	---	---	---	---	---	---	---	34,224.81	1.085	1.085	45102020
23,935,280	0.300	---	---	---	29/06/2009	13/06/2000	5153	ΝΑΥΤΕΜΠΟΡΙΚΗ (ΚΟ)	0.107	---	0.107	02/10/2017	---	---	---	---	---	---	---	---	---	---	---	2,561.07	0.107	0.107	40301030
255,459,600	0.300	---	---	---	26/06/2000	03/12/2010	5101	ΝΕΛ (ΚΟ)	0.07	---	0.07	31/08/2015	---	---	---	---	---	---	---	---	---	---	---	17,882.17	0.07	0.07	40501015
23,463,874	0.800	---	---	---	23/05/2003	21/12/1999	4918	ΝΕΩΡΙΟΝ (ΚΟ)	0.125	---	0.125	30/08/2012	---	---	---	---	---	---	---	---	---	---	---	2,932.98	0.125	0.125	50206030
294,016,812	0.300	---	---	---	08/07/2008	21/03/2016	5235	ΝΗΡΕΥΣ (ΚΟ)	0.23	---	0.23	11/06/2020	---	---	---	---	---	---	---	---	---	---	---	67,623.87	0.23	0.24	45102010
17,175,776	0.370	---	---	---	14/07/2005	30/09/2003	---	ΠΕΡΣΕΥΣ (ΚΟ)	1.15	---	1.15	01/07/2020	---	---	---	---	---	---	---	---	---	---	---	19,752.14	1.15	1.16	45102010
18,750,000	0.300	---	---	---	02/07/2001	31/12/2012	5154	ΠΗΓΑΣΟΣ ΕΚΔΟΤΙΚΗ Α.Ε. (ΚΟ)	0.089	---	0.089	02/10/2017	---	---	---	---	---	---	---	---	---	---	---	1,668.75	0.089	0.089	40301030
245,497,664	0.310	---	---	---	01/07/2008	30/07/2012	5236	ΣΕΛΟΝΤΑ (ΚΟ)	0.1	---	0.1	11/06/2020	---	---	---	---	---	---	---	---	---	---	---	24,549.77	0.1	0.101	45102010
100,793,572	0.300	---	---	---	16/07/2009	11/02/2016	5110	ΤΗΛΕΤΥΠΟΣ (ΚΟ)	0.06	---	0.06	07/03/2016	---	---	---	---	---	---	---	---	---	---	---	6,047.61	0.06	0.06	40301035
4,034,950	0.680	---	---	---	01/07/2005	30/12/2010	5171	ΧΑΤΖΗΚΡΑΝΙΩΤΗ Ε. ΥΙΟΙ (ΚΟ)	0.14	---	0.14	27/04/2018	---	---	---	---	---	---	---	---	---	---	---	564.89	0.14	0.14	45102020

**Σημειώσεις Χρεογράφων**

Κωδικός	Κείμενο σημείωσης
( )	- Προσαρμοσμένα Μέρισματα λόγω διανομής Δωρεάν μετοχών.
*	- Τελευταία προσαρμοσμένη τιμή κλεισίματος.
[1]	- Καθαρά μερίσματα.
[2]	- Στη στήλη "Ημερ. Αποκοπής τελευταίου δικαιώματος" αναφέρεται η Ημερομηνία εισαγωγής για Νέες Εταιρείες.
[3]	- Η Χρηματιστηριακή αξία αναφέρεται στο σύνολο των μετοχών
[4]	- Η κωδικοποίηση των Κλάδων Οικονομικής Δραστηριότητας του Χ.Α. παρουσιάζονται στο Παράρτημα Α
[5]	- Η Χρηματιστηριακή Αξία αναφέρεται στο σύνολο των κατηγοριών μετοχών (εφόσον έχουν εισαχθεί περισσότερες της μιας κατηγορίες) και δεν αναφέρεται σε επιμέρους κατηγορίες μετοχών μιας εταιρείας.
[6]	- P/E μεγαλύτερο του 100
[7]	- Τελευταία εικόνα του Βιβλίου Εντολών πριν το τέλος της συνεδρίασης
[8]	- Στην Αξία Συναλλαγών των Μετοχών περιλαμβάνονται όλοι οι τύποι Πακέτων
4750	- Μεταφορά στην Κατηγορία Επιτήρησης από 8/4/2011.
4865	- Αναστολή διαπραγμάτευσης από 2/4/2012.
4887	- Μεταφορά στην Κατηγορία Επιτήρησης από 10/4/2012.
4912	- Μεταφορά στην κατηγορία Επιτήρησης από 31/7/2012.
4914	- Αναστολή διαπραγμάτευσης από 31/8/2012.
4918	- Αναστολή διαπραγμάτευσης από 31/8/2012.
4955	- Μεταφορά στην Επιτήρηση από 5/4/2013.
4957	- Μεταφορά στην Επιτήρηση από 5/4/2013.
4958	- Μεταφορά στην Επιτήρηση από 5/4/2013.
4959	- Μεταφορά στην Επιτήρηση από 5/4/2013.
5093	- Μεταφορά στην Κατηγορία Επιτήρησης από 8/4/2015.
5095	- Μεταφορά στην Επιτήρηση από 09/04/2015.
5101	- Αναστολή διαπραγμάτευσης από 1/9/2015.
5110	- Αναστολή διαπραγμάτευσης από 08/03/2016.
5112	- Μεταφορά στην Κατηγορία Επιτήρησης από 15/04/2016.
5115	- Μεταφορά στην Κατηγορία Επιτήρησης από 15/04/2016.
5130	- Αναστολή διαπραγμάτευσης από 18/04/2017.
5136	- Αναστολή διαπραγμάτευσης από 02/05/2017.
5141	- Μεταφορά στην Κατηγορία Επιτήρησης από 10/05/2017.
5153	- Αναστολή διαπραγμάτευσης από 03/10/2017.
5154	- Αναστολή διαπραγμάτευσης από 03/10/2017.
5160	- Μεταφορά στην Κατηγορία Επιτήρησης από 15/04/2016.
5161	- Μεταφορά στην κατηγορία Επιτήρησης από τις 25/11/2011.
5162	- Μεταφορά στην Κατηγορία Επιτήρησης από 21/12/2009.
5165	- Μεταφορά στην Κατηγορία Επιτήρησης από 15/02/2018.
5171	- Αναστολή διαπραγμάτευσης από 30/04/2018.
5172	- Αναστολή διαπραγμάτευσης από 30/04/2018.
5174	- Αναστολή διαπραγμάτευσης από 02/05/2018.
5178	- Μεταφορά στην Κατηγορία Επιτήρησης από 11/05/2018.
5179	- Αναστολή διαπραγμάτευσης από 25/05/2018.
5190	- Μεταφορά στην Κατηγορία Επιτήρησης από 01/10/2018.
5191	- Αναστολή διαπραγμάτευσης από 02/10/2018.
5192	- Αναστολή διαπραγμάτευσης από 02/10/2018.
5193	- Μεταφορά στην κατηγορία Επιτήρησης από 25/10/2018.
5194	- Μεταφορά στην κατηγορία Επιτήρησης από 25/10/2018.
5197	- Μεταφορά στην κατηγορία Επιτήρησης από 07/11/2018.
5205	- Αναστολή διαπραγμάτευσης από 02/05/2019.
5206	- Αναστολή διαπραγμάτευσης από 02/05/2019.
5216	- Αναστολή διαπραγμάτευσης από 01/10/2019.
5232	- Μεταφορά στην Κατηγορία Επιτήρησης από 08/04/2011.
5233	- Αναστολή διαπραγμάτευσης από 13/05/2020.
5235	- Αναστολή διαπραγμάτευσης από 12/06/2020.

**Σημειώσεις Χρεογράφων**

Κωδικός	Κείμενο σημείωσης
5236	- Αναστολή διαπραγμάτευσης από 12/06/2020.
5237	- Αναστολή διαπραγμάτευσης από 12/06/2020.
5239	- Μεταφορά στην Επιτήρηση από 5/4/2013. Δεν έχουν εισαχθεί 14.967.936 νέες (ΚΟ) μετοχές, οι οποίες προέκυψαν από την πρόσφατη ΑΜΚ με καταβολή μετρητών.
5241	- Αναστολή διαπραγμάτευσης από 26/06/2020
5242	- Αναστολή διαπραγμάτευσης από 30/06/2020.
5243	- Αναστολή διαπραγμάτευσης από 01/07/2020.
5245	- Μεταφορά στη Κατηγορία Επιτήρηση από 09/07/2020.
5246	- Μεταφορά στην κατηγορία Επιτήρηση από 09/07/2020.

**Στοιχεία Συναλλαγών Πακέτων**

Χρεόγραφο	Όγκος πακέτου	Τιμή πακέτου	Αξία πακέτου	Ώρα έγκρισης	Σημείωση
INTRALOT (ΚΟ)	10,000	0.111	1,110.00	10:49:58	18
INTRALOT (ΚΟ)	1,500	0.111	166.50	10:51:22	18
ΟΤΕ (ΚΟ)	70,000	11.81	826,700.00	10:54:34	20
ΔΕΗ (ΚΟ)	131,587	3.61	475,555.42	10:57:25	20
INTRALOT (ΚΟ)	100	0.111	11.10	11:02:57	18
INTRALOT (ΚΟ)	20,000	0.111	2,220.00	11:04:43	18
INTRALOT (ΚΟ)	35,800	0.111	3,973.80	11:17:04	18
INTRALOT (ΚΟ)	10,000	0.111	1,110.00	11:31:45	18
INTRALOT (ΚΟ)	700	0.115	80.50	12:00:54	18
ΤΕΡΝΑ ΕΝΕΡΓΕΙΑΚΗ (ΚΟ)	282,416	9.98	2,818,511.68	12:27:54	20
ΟΠΑΠ (ΚΟ)	50,000	8.51	425,500.00	12:47:53	20
ΟΠΑΠ (ΚΟ)	65,000	8.51	553,150.00	12:50:37	20
ΟΤΕ (ΚΟ)	110,571	11.72	1,295,892.12	13:02:42	20
ΟΤΕ (ΚΟ)	30,000	11.80	354,000.00	13:49:02	20
ΠΕΤΡΟΠΟΥΛΟΣ ΠΕΤΡΟΣ (ΚΟ)	100,000	4.40	440,000.00	15:05:06	20
ΠΕΙΡΑΙΩΣ ΤΡΑΠΕΖΑ (ΚΟ)	1,200,000	1.38	1,653,600.00	16:29:35	20
ΔΕΗ (ΚΟ)	170,000	3.62	615,400.00	16:55:06	20
ΟΤΕ (ΚΟ)	28,590	11.80	337,219.05	17:11:50	20
ΟΤΕ (ΚΟ)	45,000	11.81	531,450.00	17:17:51	20

**Σημειώσεις πακέτων**

- 9 - Μέθοδος 6-1 / Ειδική Χρέωση
- 10 - Μέθοδος 6-1 / Ειδική Χρέωση, Αυθημερόν Διακανονισμός
- 14 - Μέθοδος 6-3 / Πακέτο Αποκατάστασης, Ατελής αγορά και Πώληση
- 18 - Μέθοδος 6-2 / SPOT 1
- 19 - Μέθοδος 6-2 / SPOT 2
- 20 - Μέθοδος 6-1 και Μέθοδος 6-1 Αυθημερόν Διακανονισμός
- 21 - Άλλη Προσυμφωνημένη



**Στοιχεία Συναλλαγών Δικαιωμάτων**

Ημερ. αποκοπής	Έναρξη εξάσκησης	Λήξη εξάσκησης	Λήξη διαπρ/σης	Δικαιώματα	Κατωτ Τιμή	Ανωτ Τιμή	Τιμή κλεισ.	Τελευταία ζήτηση	Τελευταία προσφορά	Όγκος	Πράξεις	Αξία Συναλλαγών
----------------	------------------	----------------	----------------	------------	------------	-----------	-------------	------------------	--------------------	-------	---------	-----------------

**Δεν υπάρχουν Συναλλαγές Δικαιωμάτων.**

**Στοιχεία Συναλλαγών Εκποιήσεων**

Χρεόγραφα	Τύπος Χρεογράφου	Όγκος Συναλλαγών	Αριθμός Πράξεων	Αξία Συναλλαγών	Σημείωση
<b>Δεν πραγματοποιήθηκαν Εκποιήσεις Μετοχών.</b>					

**Σημειώσεις Εκποιήσεων**

- 1 - Κανονική Εκποίηση.
- 2 - Εκποίηση Ενσώματων Ονομαστικών Μετοχών.
- 3 - Εκποίηση Αδιάθετων Κλασματικών Υπολοίπων.

**Στοιχεία Συναλλαγών Εκποιήσεων Ενσώματων Ονομαστικών Μετοχών**

Χρεόγραφα	Ημερ/νία έναρξης	Ημερ/νία λήξης	Αρχικό πλήθος	Διαθέσιμο πλήθος	Ημερομηνία	Μέση τιμή (ημέρας)	Μέση τιμή (περιόδου)	Αριθμός Πράξεων	Όγκος Συναλλαγών	Αξία Συναλλαγών
-----------	------------------	----------------	---------------	------------------	------------	--------------------	----------------------	-----------------	------------------	-----------------

**Δεν πραγματοποιήθηκαν Εκποιήσεις Ενσώματων Ονομαστικών Μετοχών.**

**Σημειώσεις Εκποιήσεων**

Σύμφωνα με την Απόφαση 1/380/04.05.2006 της Επιτροπής Κεφαλαιαγοράς εκποιούνται μέσω του Χρηματιστηρίου Αθηνών με επιμέλεια της εκδότριας εταιρείας, οι ενσώματες ονομαστικές μετοχές που δεν έχουν κατατεθεί στην εκδότρια προς αποϋλοποίηση. Η εκποίηση διενεργείται σύμφωνα με τον τρόπο που ορίζεται στο άρθρο 99Α του Κανονισμού του Χρηματιστηρίου Αθηνών.

**Στοιχεία Ενεργητικού Διαπραγματεύσιμων Αμοιβαίων Κεφαλαίων (Δ.Α.Κ.)**

	Ημερομηνία συναλλαγών	Δημιουργία / Εξαγορά	Αριθ. Μερ. (T-1)	Νέα Μερ. (T-1)	Εξαγορασθ. Μερ. (T-1)	Μερίδια (T) [1]	Αξία Ενεργητικού [2]	Καθαρή Τιμή	Μέρισμα/Μερίδι	Ημερ. Αποκοπής
ALPHA ETF FTSE Athex Large Cap	09/07/2020	5,000	853,597	---	---	853,597	13,169,150.00	15.4278	0.81	01/07/2020

**Σημειώσεις Δ.Α.Κ.**

[1] - Αριθμ. μεριδίων (T) = Αριθμ. μεριδίων (T-1) + Νεοεκδιθένητα μερίδια (T-1) - Εξαγορασθέντα μερίδια (T-1)

[2] - Περιλαμβάνονται και τα μερίδια που δημιουργήθηκαν / εξαγοράσθηκαν την ημέρα T-1.

Περιγραφή	Στοιχεία
Όνομασία Δ.Α.Κ.	ALPHA ETF FTSE Athex Large Cap
Σύμβολο Δ.Α.Κ. (GR)	<b>ΑΔΑΚ</b>
Σύμβολο Δ.Α.Κ. (EN)	AETF
ISIN Δ.Α.Κ.	GRF000153004
Κατηγορία Διαπραγμάτευσης	Διαπραγματεύσιμα Αμοιβαία Κεφάλαια (Δ.Α.Κ.)
Τύπος Δ.Α.Κ.	Μετοχών
Τρόπος διαχείρισης	Παθητικός
Επενδυτική Στρατηγική	Σκοπός της επενδυτικής πολιτικής του Αμοιβαίου Κεφαλαίου είναι η αναπαραγωγή της αποδόσεως του Δείκτη FTSE/X.A. Large Cap του Χρηματιστηρίου Αθηνών σε όρους Ευρώ, ακολουθώντας πλήρως και πανομοιότυπως τη σύνθεση του υποκείμενου Δείκτη.
Εκδότης	ΑΛΦΑ ASSET MANAGEMENT Α.Ε.Δ.Α.Κ.
Εταιρεία Διαχείρισης	ΑΛΦΑ ASSET MANAGEMENT Α.Ε.Δ.Α.Κ.
Ειδικοί Διαπραγματευτές	ΑΛΦΑ FINANCE Α.Χ.Ε.Π.Ε.Υ. , ΕΘΝΙΚΗ ΧΡΗΜΑΤΙΣΤΗΡΙΑΚΗ Α.Χ.Ε.Π.Ε.Υ.
Θεματοφύλακας	ΑΛΦΑ ΤΡΑΠΕΖΑ Α.Ε.
Σύμβολο Δείκτη (GR)	FTSE
Σύμβολο Δείκτη (EN)	FTSE
Όνομασία Δείκτη	FTSE/X.A. Large Cap
ISIN Δείκτη	GRI99201A006
Κλάσμα Δείκτη [1]	1/100
Αρχική Τιμή Μεριδίου	21.76
Συνολικός Αριθμός Μεριδίων [2]	853,597
Ημερομηνία πρώτης Έκδοσης	14/01/2008
Ημερομηνία έναρξης Διαπραγμάτευσης	24/01/2008
Νόμισμα Διαπραγμάτευσης	ΕΥΡΩ
Νόμισμα Ενεργητικού	ΕΥΡΩ
Αρχική Αξία Ενεργητικού [3]	3,000,000.00
Αριθμ. Μεριδίων για Δημιουργία-Εξαγορά [4]	5,000
Αμοιβή Διαχείρισης	0.375

**Σημειώσεις Δ.Α.Κ.**

- [1] - Το κλάσμα της τιμής του δείκτη που αποτελεί η τιμή της πρώτης έκδοσης  
 [2] - Ο αριθμός μεριδίων που διαπραγματεύθηκαν στο Χρηματιστήριο την ημέρα T  
 [3] - Η αξία του ενεργητικού κατά την έκδοση  
 [4] - Ο αριθμός μεριδίων που απαιτείται κατά τη διαδικασία δημιουργίας εξαγοράς

## ΑΝΑΚΟΙΝΩΣΕΙΣ

### ΕΤΑΙΡΙΚΕΣ ΠΡΑΞΕΙΣ

#### ΒΙΣ Α.Ε.

Από 09/07/2020, κατόπιν απόφασης της Επιτροπής Εισαγωγών και Λειτουργίας Αγορών του Χρηματιστηρίου Αθηνών της 08/07/2020 και κατ' εφαρμογή του Κανονισμού του Χρηματιστηρίου Αθηνών, οι μετοχές της εταιρίας «ΒΙΣ Α.Ε.» (GRS124153008) μεταφέρονται στην Κατηγορία Επιτήρησης.

#### ΙΝΤΡΑΛΟΤ Α.Ε.

Από 09/07/2020, κατόπιν απόφασης της Επιτροπής Εισαγωγών και Λειτουργίας Αγορών του Χρηματιστηρίου Αθηνών της 08/07/2020 και κατ' εφαρμογή του Κανονισμού του Χρηματιστηρίου Αθηνών, οι μετοχές της εταιρίας «ΙΝΤΡΑΛΟΤ Α.Ε. – ΟΛΟΚΛΗΡΩΜΕΝΑ ΠΛΗΡΟΦΟΡΙΑΚΑ ΣΥΣΤΗΜΑΤΑ & ΥΠΗΡΕΣΙΕΣ ΤΥΧΕΡΩΝ ΠΑΙΧΝΙΔΙΩΝ» (GRS343313003) μεταφέρονται στην Κατηγορία Επιτήρησης.

### ΓΝΩΣΤΟΠΟΙΗΣΕΙΣ ΕΤΑΙΡΕΙΩΝ

RSS Feed: DOLAnnouncements  
Posted on: 08 July 2020 17:16  
Author: HOUSEMARKET Α.Ε.  
Subject: ΑΝΑΚΟΙΝΩΣΗ ΓΙΑ ΤΙΣ ΑΠΟΦΑΣΕΙΣ ΓΕΝΙΚΗΣ ΣΥΝΕΛΕΥΣΗΣ

Full article link: [http://dev-www1.helex.gr:8080/el/web/guest/companies-announcements-full-content/-/asset\\_publisher/bMe2sOcNyQuy/content/id/5480859](http://dev-www1.helex.gr:8080/el/web/guest/companies-announcements-full-content/-/asset_publisher/bMe2sOcNyQuy/content/id/5480859)

Ανακοίνωση για τις Αποφάσεις της Τακτικής Γενικής Συνέλευσης της 11ης Ιουνίου 2020

[Housemarket - Αποφάσεις Τακτικής Γ.Σ. 2020](#)

RSS Feed: DOLAnnouncements  
Posted on: 08 July 2020 17:21  
Author: Π. ΠΕΤΡΟΠΟΥΛΟΣ Α.Ε.Β.Ε.  
Subject: ΑΓΟΡΑ ΙΔΙΩΝ ΜΕΤΟΧΩΝ

Full article link: [http://dev-www1.helex.gr:8080/el/web/guest/companies-announcements-full-content/-/asset\\_publisher/bMe2sOcNyQuy/content/id/5480877](http://dev-www1.helex.gr:8080/el/web/guest/companies-announcements-full-content/-/asset_publisher/bMe2sOcNyQuy/content/id/5480877)

Η Πέτρος Πετρόπουλος ΑΕΒΕ (η «**Εταιρία**»), ανακοινώνει στο επενδυτικό κοινό ότι στο πλαίσιο του Προγράμματος Αγοράς Ιδίων Μετοχών, σύμφωνα με την κείμενη νομοθεσία, και κατ' εφαρμογή της από 29/6/2020 απόφασης της Γενικής Συνέλευσης των Μετόχων και της από 30/6/2020 απόφασης του Διοικητικού Συμβουλίου της Εταιρίας, προέβη στις 8/7/2020 σε αγορά 380 Ιδίων Μετοχών της Εταιρίας μέσω της Alpha Finance με τιμή κτήσης 4,52 ευρώ ανά μετοχή και συνολική αξία 1.717,6 ευρώ.

RSS Feed: DOLAnnouncements  
Posted on: 08 July 2020 17:24  
Author: LAMDA DEVELOPMENT A.E.  
Subject: ΑΝΑΚΟΙΝΩΣΗ ΑΛΛΩΝ ΣΗΜΑΝΤΙΚΩΝ ΓΕΓΟΝΟΤΩΝ

Full article link: [http://dev-www1.helex.gr:8080/el/web/guest/companies-announcements-full-content/-/asset\\_publisher/bMe2sOcNyQuy/content/id/5480922](http://dev-www1.helex.gr:8080/el/web/guest/companies-announcements-full-content/-/asset_publisher/bMe2sOcNyQuy/content/id/5480922)

ΑΝΑΚΟΙΝΩΣΗ - ΠΡΟΣΚΛΗΣΗ ΠΡΟΣ ΤΟ ΕΠΕΝΔΥΤΙΚΟ ΚΟΙΝΟ

[ΑΝΑΚΟΙΝΩΣΗ - ΠΡΟΣΚΛΗΣΗ ΠΡΟΣ ΤΟ ΕΠΕΝΔΥΤΙΚΟ ΚΟΙΝΟ](#)



RSS Feed: DOLAnnouncements  
Posted on: 08 July 2020 17:31  
Author: ΚΡΙ-ΚΡΙ Α.Ε.  
Subject: ΑΠΟΦΑΣΕΙΣ ΤΑΚΤΙΚΗΣ ΓΕΝΙΚΗΣ ΣΥΝΕΛΕΥΣΗΣ

Full article link: [http://dev-www1.helex.gr:8080/el/web/guest/companies-announcements-full-content/-/asset\\_publisher/bMe2sOcNyQuy/content/id/5480942](http://dev-www1.helex.gr:8080/el/web/guest/companies-announcements-full-content/-/asset_publisher/bMe2sOcNyQuy/content/id/5480942)

Σύμφωνα με την ισχύουσα νομοθεσία, η εταιρεία με την επωνυμία «ΚΡΙ-ΚΡΙ ΒΙΟΜΗΧΑΝΙΑ ΓΑΛΑΚΤΟΣ ΑΝΩΝΥΜΗ ΒΙΟΜΗΧΑΝΙΚΗ & ΕΜΠΟΡΙΚΗ ΕΤΑΙΡΙΑ», που εδρεύει στις Σέρρες (3ο χλμ ΕΟ Σερρών – Δράμας), με αριθ. Γ.Ε.ΜΗ. 113772252000 [εφεξής η «Εταιρεία»] ανακοινώνει τις αποφάσεις της 25<sup>ης</sup> Τακτικής Γενικής Συνέλευσης των Μετόχων της, που πραγματοποιήθηκε στις 7/7/2020 στα γραφεία της Εταιρείας επί του 3<sup>ου</sup> χλμ ΕΟ Σερρών – Δράμας, Τ.Κ. 62125, Σέρρες. Συγκεντρώθηκε η απαιτούμενη από τον Νόμο και το Καταστατικό απαρτία και πλειοψηφία ήτοι παραβρέθηκαν ή εκπροσωπήθηκαν και ψήφισαν Μέτοχοι που εκπροσωπούν 25.097.393 μετοχές επί συνόλου 33.065.136 μετοχών, ήτοι ποσοστό 75,903% του καταβεβλημένου μετοχικού κεφαλαίου της Εταιρείας. Η Τακτική Γενική Συνέλευση νομίμως συζήτησε και έλαβε αποφάσεις επί όλων των θεμάτων της ημερήσιας διάταξης ως εξής:

1. Εγκρίθηκαν οι ετήσιες χρηματοοικονομικές καταστάσεις της εταιρικής χρήσης 2019 και η σχετική έκθεση του Δ.Σ. και Ορκωτών Ελεγκτών Λογιστών, όπως αυτές αναρτήθηκαν στον διαδικτυακό τόπο της Εταιρείας και περιέχονται στην Ετήσια Οικονομική Έκθεση του 2019.

*Αναλυτικά η ψηφοφορία είχε ως εξής:*

*Συνολικός αριθμός μετοχών για τις οποίες δόθηκαν έγκυρες ψήφοι/συνολικός αριθμός έγκυρων ψήφων: 25.097.393, που αντιστοιχούν σε ποσοστό 75,903% του καταβεβλημένου μετοχικού κεφαλαίου.*

*Ψήφοι Υπέρ: 25.097.393, ήτοι ποσοστό 100% του εκπροσωπούμενου στην Τακτική Γενική Συνέλευση μετοχικού κεφαλαίου, που αντιστοιχούν σε ποσοστό 75,903% του καταβεβλημένου μετοχικού κεφαλαίου.*

2. Εγκρίθηκε η διάθεση κερδών της εταιρικής χρήσης 2019, καθώς και η πρόταση του Δ.Σ για τη διανομή μερίσματος μικτού ποσού €0,180 ανά μετοχή και συνολικά μικτό μέρισμα ύψους €5.951.724.

Ειδικότερα, η Τακτική Γενική Συνέλευση ενέκρινε τη διάθεση των κερδών της χρήσης του 2019 ως εξής:

Τακτικό αποθεματικό	668.742
Μέρισμα	5.951.724
Αμοιβές ΔΣ	350.000
Αποτελέσματα εις νέον	11.434.833

Αναφορικά με το μέρισμα που αποφασίστηκε να διανεμηθεί στους κ.κ. Μετόχους, ως ημερομηνία αποκοπής του δικαιώματος μερίσματος ορίζεται η 20/8/2020. Δικαιούχοι του μερίσματος χρήσης 2019 θα είναι οι εγγεγραμμένοι στα αρχεία του Σ.Α.Τ. της 21/8/2020 (record date). Η καταβολή του μερίσματος θα αρχίσει την 26/8/2020, με πληρώτρια τράπεζα την ΤΡΑΠΕΖΑ ΠΕΙΡΑΙΩΣ.

Επίσης, από τη διάθεση των κερδών της χρήσης 2019 αποφασίστηκε να δοθούν και αμοιβές Δ.Σ. ύψους €350.000.

*Αναλυτικά η ψηφοφορία είχε ως εξής:*

*Συνολικός αριθμός μετοχών για τις οποίες δόθηκαν έγκυρες ψήφοι/συνολικός αριθμός έγκυρων ψήφων: 25.097.393, που αντιστοιχούν σε ποσοστό 75,903% του καταβεβλημένου μετοχικού κεφαλαίου.*

*Ψήφοι Υπέρ: 25.097.393, ήτοι ποσοστό 100% του εκπροσωπούμενου στην Τακτική Γενική Συνέλευση μετοχικού κεφαλαίου, που αντιστοιχούν σε ποσοστό 75,903% του καταβεβλημένου μετοχικού κεφαλαίου.*

3. Εγκρίθηκε η συνολική διαχείριση που έλαβε χώρα κατά την εταιρική χρήση 2019, καθώς και η απαλλαγή των Ορκωτών Ελεγκτών Λογιστών από κάθε ευθύνη αποζημίωσης για την εταιρική χρήση 2019.

*Αναλυτικά η ψηφοφορία είχε ως εξής:*

*Συνολικός αριθμός μετοχών για τις οποίες δόθηκαν έγκυρες ψήφοι/συνολικός αριθμός έγκυρων ψήφων: 25.097.393, που αντιστοιχούν σε ποσοστό 75,903% του καταβεβλημένου μετοχικού κεφαλαίου.*

*Ψήφοι Υπέρ: 25.097.393, ήτοι ποσοστό 100% του εκπροσωπούμενου στην Τακτική Γενική Συνέλευση μετοχικού κεφαλαίου, που αντιστοιχούν σε ποσοστό 75,903% του καταβεβλημένου μετοχικού κεφαλαίου.*

4. Μετά από σχετική σύσταση της Επιτροπής Ελέγχου, εκλέχθηκαν ως Ορκωτοί Ελεγκτές Λογιστές, για τον τακτικό έλεγχο των χρηματοοικονομικών καταστάσεων και για την έκδοση φορολογικού πιστοποιητικού για τη χρήση 2020 οι εξής: ΝΤΕΤΣΙΚΑΣ Στέργιος (ΑΜ ΣΟΕΛ 41691) ως τακτικός Ορκωτός Ελεγκτής Λογιστής και ΣΟΦΗΣ Ανδρέας (ΑΜ ΣΟΕΛ 47771) ως αναπληρωματικός, μέλη της ελεγκτικής εταιρείας «GRANT THORTON ΑΕ». Καθορίστηκε η αμοιβή τους σε €50.000 πλέον ΦΠΑ.

*Αναλυτικά η ψηφοφορία είχε ως εξής:*

*Συνολικός αριθμός μετοχών για τις οποίες δόθηκαν έγκυρες ψήφοι/συνολικός αριθμός*

*έγκυρων ψήφων: 25.097.393, που αντιστοιχούν σε ποσοστό 75,903% του καταβεβλημένου μετοχικού κεφαλαίου.*

*Ψήφοι Υπέρ: 25.097.393, ήτοι ποσοστό 100% του εκπροσωπούμενου στην Τακτική Γενική Συνέλευση μετοχικού κεφαλαίου, που αντιστοιχούν σε ποσοστό 75,903% του καταβεβλημένου μετοχικού κεφαλαίου.*

5. Αφού ανακοινώθηκε στην Τακτική Γενική Συνέλευση η από 8/1/2020 εκλογή του κ. ΜΑΥΡΙΔΟΓΛΟΥ Αντωνίου του Γεωργίου ως νέου ανεξάρτητου μη εκτελεστικού μέλους του Διοικητικού Συμβουλίου της Εταιρείας, σε αντικατάσταση του παραιτηθέντος ανεξάρτητου μη εκτελεστικού μέλους, κ. ΚΑΜΑΡΙΝΟΠΟΥΛΟΥ Παναγιώτη, αυτή η εκλογή επικυρώθηκε για το υπόλοιπο της θητείας του Διοικητικού Συμβουλίου της Εταιρείας, ήτοι μέχρι 28/6/2022, παρατεινόμενη μέχρι τη λήξη της προθεσμίας, εντός της οποίας πρέπει να συνέλθει η αμέσως επόμενη τακτική Γενική Συνέλευση και μέχρι τη λήψη της σχετικής απόφασης.

*Αναλυτικά η ψηφοφορία είχε ως εξής:*

*Συνολικός αριθμός μετοχών για τις οποίες δόθηκαν έγκυρες ψήφοι/συνολικός αριθμός έγκυρων ψήφων: 25.097.393, που αντιστοιχούν σε ποσοστό 75,903% του καταβεβλημένου μετοχικού κεφαλαίου.*

*Ψήφοι Υπέρ: 25.097.393, ήτοι ποσοστό 100% του εκπροσωπούμενου στην Τακτική Γενική Συνέλευση μετοχικού κεφαλαίου, που αντιστοιχούν σε ποσοστό 75,903% του καταβεβλημένου μετοχικού κεφαλαίου.*

6. Ορίστηκε ο κ. ΜΑΥΡΙΔΟΓΛΟΥ Αντώνιος ως ανεξάρτητο μέλος του Διοικητικού Συμβουλίου της Εταιρείας, επιβεβαιώνοντας ότι πληροί τα κριτήρια ανεξαρτησίας του άρθρου 4 του Ν. 3016/2002.

*Αναλυτικά η ψηφοφορία είχε ως εξής:*

*Συνολικός αριθμός μετοχών για τις οποίες δόθηκαν έγκυρες ψήφοι/συνολικός αριθμός έγκυρων ψήφων: 25.097.393, που αντιστοιχούν σε ποσοστό 75,903% του καταβεβλημένου μετοχικού κεφαλαίου.*

*Ψήφοι Υπέρ: 25.097.393, ήτοι ποσοστό 100% του εκπροσωπούμενου στην Τακτική Γενική Συνέλευση μετοχικού κεφαλαίου και που αντιστοιχούν σε ποσοστό 75,903% του καταβεβλημένου μετοχικού κεφαλαίου.*

7. Αποφασίστηκε η εκλογή νέας τριμελούς Επιτροπής Ελέγχου της Εταιρείας, σύμφωνα με τις διατάξεις του άρθρου 44 του Ν. 4449/2017, η οποία θα αποτελεί τριμελή επιτροπή του Διοικητικού Συμβουλίου και θα απαρτίζεται από τρία (3) Ανεξάρτητα Μη Εκτελεστικά Μέλη του Διοικητικού Συμβουλίου, κατά την έννοια των διατάξεων του άρθρου

4 του Ν. 3016/2002. Εξουσιοδοτήθηκε, δε, το Διοικητικό Συμβούλιο της Εταιρείας να ορίσει τα τρία (3) Ανεξάρτητα Μη Εκτελεστικά Μέλη του Διοικητικού Συμβουλίου που θα καταλάβουν τις θέσεις των μελών της νέας Επιτροπής Ελέγχου, σύμφωνα με τα παραπάνω και με τις διατάξεις του άρθρου 44 παρ. 1 του Ν. 4449/2017, , αφού βεβαιωθεί ότι ισχύουν οι εκεί οριζόμενες προϋποθέσεις και πληρούνται τα κριτήρια ανεξαρτησίας. Η θητεία της Επιτροπής Ελέγχου αποφασίστηκε να συμπίπτει με τη θητεία του Διοικητικού Συμβουλίου της Εταιρείας δηλαδή μέχρι 28.06.2022, παρατεινόμενη μέχρι τη λήξη της προθεσμίας, εντός της οποίας πρέπει να συνέλθει η αμέσως επόμενη τακτική Γενική Συνέλευση και μέχρι τη λήψη της σχετικής απόφασης. Επιπλέον, αποφασίστηκε, ο Πρόεδρος της Επιτροπής Ελέγχου να οριστεί από τα μέλη της Επιτροπής. Τέλος, αποφασίστηκε, όπως εξουσιοδοτηθεί το Διοικητικό Συμβούλιο, ώστε αυτό να ορίζει αντικαταστάτες των μελών της Επιτροπής Ελέγχου, σύμφωνα με τα παραπάνω, όταν αυτά τυχόν παραιτηθούν, αποβιώσουν ή για οιοδήποτε άλλο λόγο εκλείψουν, μέχρι τη λήξη της θητείας της.

*Αναλυτικά η ψηφοφορία είχε ως εξής:*

*Συνολικός αριθμός μετοχών για τις οποίες δόθηκαν έγκυρες ψήφοι/συνολικός αριθμός έγκυρων ψήφων: 25.094.898, που αντιστοιχούν σε ποσοστό 75,895% του καταβεβλημένου μετοχικού κεφαλαίου.*

*Ψήφοι Υπέρ: 24.777.842, ήτοι ποσοστό 98,727% του εκπροσωπούμενου στην Τακτική Γενική Συνέλευση μετοχικού κεφαλαίου, που αντιστοιχούν σε ποσοστό 74,936% του καταβεβλημένου μετοχικού κεφαλαίου.*

*Κατά: 317.056, ήτοι ποσοστό 1,263% του εκπροσωπούμενου στην Τακτική Γενική Συνέλευση μετοχικού κεφαλαίου, που αντιστοιχούν σε ποσοστό 0,959% του καταβεβλημένου μετοχικού κεφαλαίου.*

*Αποχή: 2.495, ήτοι ποσοστό 0,010% του εκπροσωπούμενου στην Τακτική Γενική Συνέλευση μετοχικού κεφαλαίου, που αντιστοιχούν σε ποσοστό 0,008% του καταβεβλημένου μετοχικού κεφαλαίου.*

8. Εγκρίθηκε η Πολιτική Αποδοχών της Εταιρείας σύμφωνα με τις διατάξεις του Ν. 4548/2018, το σχέδιο της οποίας υποβλήθηκε στους παριστάμενους κ.κ. Μετόχους και είναι ήταν ήδη διαθέσιμο στην εταιρική ιστοσελίδα [www.krikri.gr/corporate-governance/](http://www.krikri.gr/corporate-governance/).

*Αναλυτικά η ψηφοφορία είχε ως εξής:*

*Συνολικός αριθμός μετοχών για τις οποίες δόθηκαν έγκυρες ψήφοι/συνολικός αριθμός έγκυρων ψήφων: 25.097.393, που αντιστοιχούν σε ποσοστό 75,903% του καταβεβλημένου μετοχικού κεφαλαίου.*

*Ψήφοι Υπέρ: 24.826.168, ήτοι ποσοστό 98,919% του εκπροσωπούμενου στην Τακτική Γενική Συνέλευση μετοχικού κεφαλαίου, που αντιστοιχούν σε ποσοστό 75,083% του καταβεβλημένου μετοχικού κεφαλαίου.*

*Κατά: 271.225, ήτοι ποσοστό 1,081% του εκπροσωπούμενου στην Τακτική Γενική*

*Συνέλευση μετοχικού κεφαλαίου, που αντιστοιχούν σε ποσοστό 0,820% του καταβεβλημένου μετοχικού κεφαλαίου.*

9. Υπερψηφίσθηκε η Έκθεση Αποδοχών, η οποία περιλαμβάνει ολοκληρωμένη επισκόπηση του συνόλου των αποδοχών που έλαβαν τα μέλη του Διοικητικού Συμβουλίου για τη χρήση 2019, όπως υποβλήθηκε στους παρισταμένους κ.κ. Μετόχους και είναι διαθέσιμη στην εταιρική ιστοσελίδα [www.krikri.gr/corporate-governance/](http://www.krikri.gr/corporate-governance/).

*Αναλυτικά η ψηφοφορία είχε ως εξής:*

*Συνολικός αριθμός μετοχών για τις οποίες δόθηκαν έγκυρες ψήφοι/συνολικός αριθμός έγκυρων ψήφων: 25.097.393, που αντιστοιχούν σε ποσοστό 75,903% του καταβεβλημένου μετοχικού κεφαλαίου.*

*Ψήφοι Υπέρ: 24.826.168, ήτοι ποσοστό 98,919% του εκπροσωπούμενου στην Τακτική Γενική Συνέλευση μετοχικού κεφαλαίου, που αντιστοιχούν σε ποσοστό 75,083% του καταβεβλημένου μετοχικού κεφαλαίου.*

*Κατά: 271.225, ήτοι ποσοστό 1,081% του εκπροσωπούμενου στην Τακτική Γενική Συνέλευση μετοχικού κεφαλαίου, που αντιστοιχούν σε ποσοστό 0,820% του καταβεβλημένου μετοχικού κεφαλαίου.*

10. Προεγκρίθηκαν οι συνολικές ανώτατες μεικτές αποδοχές που θα καταβληθούν στα μέλη του Διοικητικού Συμβουλίου για τις παραστάσεις τους στις συνεδριάσεις του Διοικητικού Συμβουλίου και για τις προσφερόμενες προς την Εταιρεία υπηρεσίες κατά την εταιρική χρήση 2020, ύψους €100.000. Οι αμοιβές αυτές, δεν περιλαμβάνουν τις μεταβλητές αμοιβές ύψους €350.000 που θα προέλθουν από τη διανομή κερδών της χρήσης 2019.

*Αναλυτικά η ψηφοφορία είχε ως εξής:*

*Συνολικός αριθμός μετοχών για τις οποίες δόθηκαν έγκυρες ψήφοι/συνολικός αριθμός έγκυρων ψήφων: 25.097.393, που αντιστοιχούν σε ποσοστό 75,903% του καταβεβλημένου μετοχικού κεφαλαίου.*

*Ψήφοι Υπέρ: 25.097.393, ήτοι ποσοστό 100% του εκπροσωπούμενου στην Τακτική Γενική Συνέλευση μετοχικού κεφαλαίου, που αντιστοιχούν σε ποσοστό 75,903% του καταβεβλημένου μετοχικού κεφαλαίου.*

11. Αποφασίστηκε η θέσπιση προγράμματος διάθεσης μετοχών, κατ' άρθρο 113 του Ν. 4548/2018, σε μέλη του Διοικητικού Συμβουλίου και στο προσωπικό της Εταιρείας, μέχρι του ύψους του 0,5% του συνολικού αριθμού μετοχών της Εταιρείας. Εξουσιοδοτήθηκε το Διοικητικό Συμβούλιο για να καθορίσει τους λοιπούς επιμέρους όρους του Προγράμματος.

*Αναλυτικά η ψηφοφορία είχε ως εξής:*

Συνολικός αριθμός μετοχών για τις οποίες δόθηκαν έγκυρες ψήφοι/συνολικός αριθμός έγκυρων ψήφων: 25.087.213, που αντιστοιχούν σε ποσοστό 75,872% του καταβεβλημένου μετοχικού κεφαλαίου.

Ψήφοι Υπέρ: 24.815.988, ήτοι ποσοστό 98,879% του εκπροσωπούμενου στην Τακτική Γενική Συνέλευση μετοχικού κεφαλαίου, που αντιστοιχούν σε ποσοστό 75,052% του καταβεβλημένου μετοχικού κεφαλαίου.

Κατά: 271.225, ήτοι ποσοστό 1,081% του εκπροσωπούμενου στην Τακτική Γενική Συνέλευση μετοχικού κεφαλαίου, που αντιστοιχούν σε ποσοστό 0,820% του καταβεβλημένου μετοχικού κεφαλαίου.

Αποχή: 10.180, ήτοι ποσοστό 0,041% του εκπροσωπούμενου στην Τακτική Γενική Συνέλευση μετοχικού κεφαλαίου, που αντιστοιχούν σε ποσοστό 0,031% του καταβεβλημένου μετοχικού κεφαλαίου.

12. Χορηγήθηκε ειδική άδεια στο μέλος του Διοικητικού Συμβουλίου, κ. Ξεντέ Θεόδωρο, όπως συμμετάσχει ως γενικός διευθυντής στην εταιρεία με την επωνυμία «ΦΙΛΩΤΑΣ ΜΠΕΛΛΑΣ & ΥΙΟΣ ΑΕ», η οποία επιδιώκει σκοπούς παρεμφερείς με εκείνους της Εταιρείας, κατ' άρθρο 98 παρ. 1 του Ν. 4548/2018.

Αναλυτικά η ψηφοφορία είχε ως εξής:

Συνολικός αριθμός μετοχών για τις οποίες δόθηκαν έγκυρες ψήφοι/συνολικός αριθμός έγκυρων ψήφων: 25.097.393, που αντιστοιχούν σε ποσοστό 75,903% του καταβεβλημένου μετοχικού κεφαλαίου.

Ψήφοι Υπέρ: 25.097.393, ήτοι ποσοστό 100% του εκπροσωπούμενου στην Τακτική Γενική Συνέλευση μετοχικού κεφαλαίου, που αντιστοιχούν σε ποσοστό 75,903% του καταβεβλημένου μετοχικού κεφαλαίου.

13. Αποφασίστηκε η έγκριση Προγράμματος Απόκτησης Ιδίων Μετοχών της Εταιρείας μέσω του Χρηματιστηρίου Αθηνών, σύμφωνα με το άρθρο 49 του Ν. 4548/2018, μέχρι ποσοστού 5% του εκάστοτε συνόλου των μετοχών. Σκοποί του προγράμματος αυτού θα είναι, για μεν ποσοστό έως 0,5% του εκάστοτε συνόλου των μετοχών, η διάθεση αυτών στο προσωπικό της Εταιρείας, βάσει του προγράμματος διάθεσης μετοχών, κατ' άρθρο 113 Ν. 4548/2018, ως αποφασίστηκε στο πλαίσιο του θέματος 11 ως άνω, για δε ποσοστό έως 4,5% του εκάστοτε συνόλου των μετοχών, για σκοπούς μείωσης του μετοχικού κεφαλαίου της Εταιρείας. Ως κατώτατο όριο αγοράς ορίστηκε η τιμή των €0,50 ανά μετοχή και ως ανώτατο όριο αγοράς ορίστηκε η τιμή των €9,00 ανά μετοχή. Η χρονική διάρκεια του προγράμματος ορίστηκε σε είκοσι τέσσερις (24) μήνες από τη λήψη της παρούσας απόφασης της Τακτικής Γενικής Συνέλευσης, ήτοι από σήμερα έως 7/7/2022. Το πρόγραμμα αγοράς ιδίων μετοχών θα διεξαχθεί σύμφωνα με τους ορισμούς του Κανονισμού 596/2014 για την κατάχρηση της αγοράς και του Κατ' Εξουσιοδότηση Κανονισμού ΕΕ 2016/1052 της Επιτροπής.

Αναλυτικά η ψηφοφορία είχε ως εξής:

Συνολικός αριθμός μετοχών για τις οποίες δόθηκαν έγκυρες ψήφοι/συνολικός αριθμός έγκυρων ψήφων: 25.097.393, που αντιστοιχούν σε ποσοστό 75,903% του καταβεβλημένου μετοχικού κεφαλαίου.

Ψήφοι Υπέρ: 24.823.673, ήτοι ποσοστό 98,909% του εκπροσωπούμενου στην Τακτική Γενική Συνέλευση μετοχικού κεφαλαίου, που αντιστοιχούν σε ποσοστό 75,075% του καταβεβλημένου μετοχικού κεφαλαίου.

Κατά: 273.720, ήτοι ποσοστό 1,091% του εκπροσωπούμενου στην Τακτική Γενική Συνέλευση μετοχικού κεφαλαίου, που αντιστοιχούν σε ποσοστό 0,828% του καταβεβλημένου μετοχικού κεφαλαίου.

14. Αποφασίστηκε η εναρμόνιση του Καταστατικού της Εταιρείας, σύμφωνα με τις διατάξεις του Ν. 4548/2018, όπως παρουσιάστηκε στο σχέδιο Καταστατικού που υποβλήθηκε στους παριστάμενους κ.κ. Μετόχους και είναι διαθέσιμο στην εταιρική ιστοσελίδα [www.krikri.gr/corporate-governance/](http://www.krikri.gr/corporate-governance/), με την αντίστοιχη τροποποίηση, κατάργηση και αναρίθμηση άρθρων του ισχύοντος Καταστατικού.

Αναλυτικά η ψηφοφορία είχε ως εξής:

Συνολικός αριθμός μετοχών για τις οποίες δόθηκαν έγκυρες ψήφοι/συνολικός αριθμός έγκυρων ψήφων: 25.094.898, που αντιστοιχούν σε ποσοστό 75,895% του καταβεβλημένου μετοχικού κεφαλαίου.

Ψήφοι Υπέρ: 25.094.898, ήτοι ποσοστό 99,990% του εκπροσωπούμενου στην Τακτική Γενική Συνέλευση μετοχικού κεφαλαίου, που αντιστοιχούν σε ποσοστό 75,895% του καταβεβλημένου μετοχικού κεφαλαίου.

Αποχή: 2.495, ήτοι ποσοστό 0,010% του εκπροσωπούμενου στην Τακτική Γενική Συνέλευση μετοχικού κεφαλαίου, που αντιστοιχούν σε ποσοστό 0,008% του καταβεβλημένου μετοχικού κεφαλαίου.

Σέρρες, 7/7/2020

Για το Διοικητικό Συμβούλιο

RSS Feed: DOLAnnouncements  
Posted on: 08 July 2020 17:36  
Author: LAMDA DEVELOPMENT A.E.  
Subject: ΑΝΑΚΟΙΝΩΣΗ ΣΧΕΤΙΚΑ ΜΕ ΤΗΝ ΑΓΟΡΑ ΣΤΟΧΟ

Full article link: [http://dev-www1.helex.gr:8080/el/web/guest/companies-announcements-full-content/-/asset\\_publisher/bMe2sOcNyQuy/content/id/5480993](http://dev-www1.helex.gr:8080/el/web/guest/companies-announcements-full-content/-/asset_publisher/bMe2sOcNyQuy/content/id/5480993)

ΑΝΑΚΟΙΝΩΣΗ ΣΧΕΤΙΚΑ ΜΕ ΤΗΝ ΑΓΟΡΑ ΣΤΟΧΟ

[ΑΝΑΚΟΙΝΩΣΗ ΣΧΕΤΙΚΑ ΜΕ ΤΗΝ ΑΓΟΡΑ ΣΤΟΧΟ](#)



RSS Feed: DOLAnnouncements  
Posted on: 08 July 2020 17:37  
Author: ΜΥΤΙΛΗΝΑΙΟΣ Α.Ε.  
Subject: Ανακοίνωση ρυθμιζόμενης πληροφορίας Ν. 3556/2007

Full article link: [http://dev-www1.helex.gr:8080/el/web/guest/companies-announcements-full-content/-/asset\\_publisher/bMe2sOcNyQuy/content/id/5481033](http://dev-www1.helex.gr:8080/el/web/guest/companies-announcements-full-content/-/asset_publisher/bMe2sOcNyQuy/content/id/5481033)

#### ΜΥΤΙΛΗΝΑΙΟΣ Α.Ε.

#### Ανακοίνωση ρυθμιζόμενης πληροφορίας Ν. 3556/2007

Η ΜΥΤΙΛΗΝΑΙΟΣ Α.Ε. (η «Εταιρεία»), σύμφωνα με τις διατάξεις του Ν. 3556/2007 και του Κανονισμού (ΕΕ) 596/2014 του Ευρωπαϊκού Κοινοβουλίου και του Συμβουλίου για την κατάχρηση της αγοράς, ανακοινώνει ότι ο κος Αναστάσιος Πανούσης, πρόσωπο συνδεδεμένο με την κα Δήμητρα Μπρακατσέλου, Γενική Διευθύντρια Ανθρώπινου Δυναμικού, σύμφωνα με την από 7.7.2020 γνωστοποίησή προς την Εταιρεία, προέβη την 6.7.2020 σε αγορά 2.600 κοινών ονομαστικών μετοχών της Εταιρείας, συνολικής αξίας 20.253,99 ευρώ.

RSS Feed: DOLAnnouncements  
Posted on: 08 July 2020 17:38  
Author: ΓΕΚ ΤΕΡΝΑ Α.Ε.  
Subject: Αποφάσεις Τακτικής Γενικής Συνέλευσης των Μετόχων της 8/7/2020

Full article link: [http://dev-www1.helex.gr:8080/el/web/guest/companies-announcements-full-content/-/asset\\_publisher/bMe2sOcNyQuy/content/id/5481043](http://dev-www1.helex.gr:8080/el/web/guest/companies-announcements-full-content/-/asset_publisher/bMe2sOcNyQuy/content/id/5481043)

Συνήλθε σήμερα, 8/7/2020, η Τακτική Γενική Συνέλευση των Μετόχων της Εταιρείας ΓΕΚ ΤΕΡΝΑ Α.Ε., στην οποία παρέστησαν 142 Μέτοχοι κομιστές 64.537.569 μετοχών και δικαιωμάτων ψήφου, ήτοι ποσοστό 62,40 % επί του Μετοχικού Κεφαλαίου και ελήφθησαν οι εξής αποφάσεις:

Θέμα 1<sup>ο</sup>: Εγκρίθηκαν με ψήφους 64.486.199 υπέρ (99,92 % επί των παρισταμένων) και αποχή 51.370 (0,08 % επί των παρισταμένων), στο σύνολό τους, οι Χρηματοοικονομικές Καταστάσεις (εταιρικές και ενοποιημένες) για τη χρήση 2019 όπως καταχωρήθηκαν στην ιστοσελίδα της Εταιρείας και του Χρηματιστηρίου Αθηνών και αποτυπώθηκαν αναλυτικά στην Ετήσια Χρηματοοικονομική Έκθεση, αντίγραφο της οποίας διανεμήθηκε στους παρευρισκομένους Μετόχους μαζί με αντίγραφο της αναφοράς της Επιτροπής Ελέγχου προς την Γενική Συνέλευση.

Θέμα 2<sup>ο</sup>: Η Γενική Συνέλευση, με ψήφους 64.139.166 υπέρ (99,38 % επί των παρισταμένων), 305.660 κατά (0,47 % επί των παρισταμένων) και αποχή 92.743 (0,14 % επί των παρισταμένων), ενέκρινε την συνολική διαχείριση της χρήσης 2019 από τα Μέλη του Δ.Σ. και συγκεκριμένα των κ.κ. Δημητρίου Αντωνάκου, Μιχαήλ Γουρζή, Άγγελου Μπενόπουλου, Γεώργιου Περιστερή, Κωνσταντίνου Βαβαλέτσκου, Εμμανουήλ Βράιλα, Εμμανουήλ Μουστάκα, Γεωργίου Περδικάρη, Απόστολου Ταμβακάκη, Gagik Arkarjian, Σπυρίδωνα Καπράλου, Πηνελόπης Λαζαρίδου (από 9/12/19) και Αθανάσιου Σκορδά (από 9/12/19).

Θέμα 3<sup>ο</sup>: Η Γενική Συνέλευση, με ψήφους 63.457.916 υπέρ (98,33 % επί των παρισταμένων), 986.910 κατά (1,53 % επί των παρισταμένων) και αποχή 92.743 (0,14 % επί των παρισταμένων), απάλλαξε τον Ελεγκτή από κάθε ευθύνη ή αποζημίωση απορρέουσα από την άσκηση των καθηκόντων του για την χρήση 2019.

Θέμα 4<sup>ο</sup>: Εκλέχθηκε ομόφωνα, με ψήφους 64.537.569 υπέρ, η ελεγκτική εταιρεία GRANT THORNTON για τον έλεγχο των Εταιρικών και Ενοποιημένων Οικονομικών Καταστάσεων 2020 και αμοιβή ανάλογη με αυτήν της χρήσης του 2019.

Θέμα 5<sup>ο</sup>: Εγκρίθηκε, με ψήφους 61.658.356 υπέρ (95,54 % επί των παρισταμένων), 2.641.049 κατά (4,09 % επί των παρισταμένων) και αποχή 238.164 (0,37 % επί των παρισταμένων), μετά από εισήγηση και πρόταση της Επιτροπής Υποψηφιοτήτων και Αμοιβών της Εταιρείας, προς το διοικητικό συμβούλιο, η έκθεση αποδοχών του άρθρου 112 του ν. 4548/2018 για τη χρήση 2019.

Θέμα 6<sup>ο</sup>: Η Γενική Συνέλευση, με ψήφους 64.534.934 υπέρ (99,996 % επί των παρισταμένων), 2.635 αποχή (0,004 % επί των παρισταμένων), ενέκρινε την αγορά ιδίων μετοχών μέχρι τη συμπλήρωση του ποσοστού 10% του συνόλου των μετοχών της Εταιρείας, με κατώτα

τη τιμή αγοράς τριάντα λεπτά του ευρώ (0,30 €) και ανώτατη τιμή τριάντα ευρώ (30,00 €), η οποία θα πραγματοποιηθεί εντός χρονικού διαστήματος είκοσι τεσσάρων μηνών, ήτοι το αργότερο μέχρι και την 7η Ιουλίου 2022, και εξουσιοδοτεί το Διοικητικό Συμβούλιο της Εταιρείας για την τήρηση όλων των σχετικών με την ως άνω έγκριση νόμιμων διατυπώσεων.

Επί του 7<sup>ου</sup> θέματος «Διάφορες ανακοινώσεις, εγκρίσεις και συζήτηση θεμάτων γενικού ενδιαφέροντος», δεν προτάθηκαν θέματα προς έγκριση και λήψη αποφάσεων και η Διοίκηση ενημέρωσε τους παρισταμένους Μετόχους για τις πρόσφατες εξελίξεις και για την πορεία των εργασιών της Εταιρείας.

RSS Feed: DOLAnnouncements  
Posted on: 08 July 2020 17:44  
Author: ΒΑΡΑΓΚΗΣ Α.Β.Ε.Π.Ε.  
Subject: ΑΝΑΚΟΙΝΩΣΗ ΓΙΑ ΤΗΝ ΠΡΟΑΝΑΓΓΕΛΙΑ ΓΕΝΙΚΗΣ ΣΥΝΕΛΕΥΣΗΣ

Full article link: [http://dev-www1.helex.gr:8080/el/web/guest/companies-announcements-full-content/-/asset\\_publisher/bMe2sOcNyQuy/content/id/5481070](http://dev-www1.helex.gr:8080/el/web/guest/companies-announcements-full-content/-/asset_publisher/bMe2sOcNyQuy/content/id/5481070)

Δείτε την πρόσκληση Γ.Σ.

[Ανακοίνωση](#)

RSS Feed: DOLAnnouncements  
Posted on: 08 July 2020 17:55  
Author: ΚΡΙ-ΚΡΙ Α.Ε.  
Subject: ΓΝΩΣΤΟΠΟΙΗΣΗ ΑΠΟΦΑΣΗΣ ΓΙΑ ΤΗΝ ΑΓΟΡΑ ΙΔΙΩΝ ΜΕΤΟΧΩΝ

Full article link: [http://dev-www1.helex.gr:8080/el/web/guest/companies-announcements-full-content/-/asset\\_publisher/bMe2sOcNyQuy/content/id/5481121](http://dev-www1.helex.gr:8080/el/web/guest/companies-announcements-full-content/-/asset_publisher/bMe2sOcNyQuy/content/id/5481121)

Η Εταιρεία με την επωνυμία «**ΚΡΙ-ΚΡΙ ΒΙΟΜΗΧΑΝΙΑ ΓΑΛΑΚΤΟΣ ΑΝΩΝΥΜΗ ΒΙΟΜΗΧΑΝΙΚΗ & ΕΜΠΟΡΙΚΗ ΕΤΑΙΡΙΑ**», με Α.Φ.Μ. 094289571 και αριθ. Γ.Ε.ΜΗ. 113772252000 [εφεξής η «**Εταιρεία**»], ανακοινώνει ότι στο πλαίσιο του 13<sup>ου</sup> θέματος της Ημερήσιας Διάταξης της Τακτικής Γενικής Συνέλευσης των Μετόχων, που έλαβε χώρα την Τρίτη, 07 Ιουλίου 2020 και ώρα 12:00 μ.μ., στα γραφεία στην έδρα της Εταιρείας στις Σέρρες, αποφασίστηκε η έγκριση Προγράμματος Απόκτησης Ιδίων Μετοχών της Εταιρείας [εφεξής το «**Πρόγραμμα**»], οι οποίες μπορούν να ανέλθουν έως το 5% του εκάστοτε συνόλου των μετοχών της Εταιρείας, ήτοι ο ανώτατος αριθμός των μετοχών που μπορεί να αποκτηθεί ανέρχεται στις 1.653.256. Σκοπός του Προγράμματος είναι για το μεν ποσοστό έως το 0,5% του εκάστοτε συνόλου των μετοχών, ήτοι για ανώτατο αριθμό μετοχών 165.325 που μπορούν να αποκτηθούν, η διάθεση αυτών στο προσωπικό της Εταιρείας (βάσει του προγράμματος διάθεσης μετοχών, κατ' άρθρο 113 Ν. 4548/2018, ως αποφασίστηκε στο πλαίσιο του 11<sup>ου</sup> θέματος της Ημερήσιας Διάταξης), για το δε ποσοστό έως το 4,5% του εκάστοτε συνόλου των μετοχών, ήτοι για ανώτατο αριθμό μετοχών 1.487.931 που μπορούν να αποκτηθούν, η μείωση του μετοχικού κεφαλαίου της Εταιρείας. Ως κατώτατη τιμή αγοράς αποφασίστηκε εκείνη των €0,50 ανά μετοχή και ως ανώτατη τιμή αγοράς εκείνη των €9,00 ανά μετοχή, και διάρκεια του προγράμματος είκοσι τέσσερις (24) μήνες από τη λήψη της απόφασης της παρούσας Τακτικής Γενικής Συνέλευσης, δηλαδή από 07.07.2020 έως 07.07.2022. Το μέγιστο ποσό που αναμένεται να διατεθεί για το Πρόγραμμα, κατά την προαναφερόμενη περίοδο, ανέρχεται στο ποσό των 14.879.304 ευρώ, συμπεριλαμβανομένων των σχετικών εξόδων. Επίσης, δόθηκε εξουσιοδότηση στο Διοικητικό Συμβούλιο της Εταιρείας για την υλοποίηση του Προγράμματος.

Το πρόγραμμα αγοράς ιδίων μετοχών θα διεξαχθεί σύμφωνα με τους ορισμούς του Κανονισμού 596/2014 για την κατάχρηση της αγοράς και του Κατ' Εξουσιοδότηση Κανονισμού ΕΕ 2016/1052 της Επιτροπής.

Η Εταιρεία έχει δημοσιεύσει και αναρτήσει στην ιστοσελίδα της <https://www.krikri.gr/> χωριστή ανακοίνωση με τα αναλυτικά αποτελέσματα της ψηφοφορίας επί όλων των θεμάτων της Ημερήσιας Διάταξης της Τακτικής Γενικής Συνέλευσης.

Σέρρες, 08.07.2020

ΤΟ ΔΙΟΙΚΗΤΙΚΟ ΣΥΜΒΟΥΛΙΟ

RSS Feed: DOLAnnouncements  
Posted on: 08 July 2020 17:57  
Author: ALPHA TRUST ΑΝΔΡΟΜΕΔΑ Α.Ε.Ε.Χ.  
Subject: ΓΝΩΣΤΟΠΟΙΗΣΗ ΑΠΟΦΑΣΗΣ ΓΙΑ ΤΗΝ ΑΓΟΡΑ ΙΔΙΩΝ ΜΕΤΟΧΩΝ

Full article link: [http://dev-www1.helex.gr:8080/el/web/guest/companies-announcements-full-content/-/asset\\_publisher/bMe2sOcNyQuy/content/id/5481148](http://dev-www1.helex.gr:8080/el/web/guest/companies-announcements-full-content/-/asset_publisher/bMe2sOcNyQuy/content/id/5481148)

Οράτε συνημμένο.

[ΑΝΑΚΟΙΝΩΣΗ ΑΠΟΦΑΣΗΣ ΓΙΑ ΑΓΟΡΑ ΙΔΙΩΝ ΜΕΤΟΧΩΝ](#)

RSS Feed: DOLAnnouncements  
Posted on: 08 July 2020 17:57  
Author: ΚΡΙ-ΚΡΙ Α.Ε.  
Subject: ΑΝΑΚΟΙΝΩΣΗ ΕΠΙΚΥΡΩΣΗΣ ΕΚΛΟΓΗΣ ΜΕΛΟΥΣ ΔΣ & ΕΚΛΟΓΗ ΝΕΑΣ ΕΠΙΤΡΟΠΗΣ ΕΛΕΓΧΟΥ

Full article link: [http://dev-www1.helex.gr:8080/el/web/guest/companies-announcements-full-content/-/asset\\_publisher/bMe2sOcNyQuy/content/id/5481162](http://dev-www1.helex.gr:8080/el/web/guest/companies-announcements-full-content/-/asset_publisher/bMe2sOcNyQuy/content/id/5481162)

Η Εταιρεία με την επωνυμία «**ΚΡΙ-ΚΡΙ ΒΙΟΜΗΧΑΝΙΑ ΓΑΛΑΚΤΟΣ ΑΝΩΝΥΜΗ ΒΙΟΜΗΧΑΝΙΚΗ & ΕΜΠΟΡΙΚΗ ΕΤΑΙΡΙΑ**», με Α.Φ.Μ. 094289571 και αριθ. Γ.Ε.ΜΗ. 113772252000 [εφεξής η «**Εταιρεία**»], σύμφωνα με τις οικείες διατάξεις του Κανονισμού για την Κατάχρηση της Αγοράς (ΕΕ) 596/2014 (MAR), το άρθρο 2 παρ. 2 (ε) της Απόφασης 3/347/12.7.2005 της Επιτροπής Κεφαλαιαγοράς και τον Κανονισμό του Χ.Α., ενημερώνει το επενδυτικό κοινό για τα παρακάτω:

#### **Α. Επικύρωση της εκλογής μέλους Διοικητικού Συμβουλίου & Ανασυγκρότηση αυτού σε Σώμα**

Στο πλαίσιο του 5<sup>ου</sup> θέματος της Ημερήσιας Διάταξης της Τακτικής Γενικής Συνέλευσης, που έλαβε χώρα την 07.07.2020, ημέρα Τρίτη και ώρα 12:00 μ.μ., στα γραφεία στην έδρα της Εταιρείας, ανακοινώθηκε στη Γενική Συνέλευση, η από 08.01.2020 εκλογή του κ. Μαυριδόγλου Αντωνίου του Γεωργίου, ως νέου ανεξάρτητου μη εκτελεστικού μέλους, προσωρινώς, σε αντικατάσταση του παραιτηθέντος από τη θέση αυτή, κ. Καμαρινόπουλου Παναγιώτη. Η Γενική Συνέλευση, εν συνεχεία, αποφάσισε την επικύρωση της εκλογής του κ. Μαυριδόγλου Αντωνίου, σύμφωνα με τα άρθρα 3 παρ. 1 Ν. 3016/2002 και 82 παρ. 1 Ν. 4548/2018, ως Ανεξάρτητου Μη Εκτελεστικού Μέλους, μέχρι τη λήξη της θητείας του τρέχοντος Διοικητικού Συμβουλίου, ήτοι μέχρι τις 28.06.2022, παρατεινόμενη αυτόματα μέχρι τη λήξη της προθεσμίας, εντός της οποίας πρέπει να συνέλθει η αμέσως επόμενη Τακτική Γενική Συνέλευση και μέχρι τη λήψη της σχετικής απόφασης.

Έτσι, το Διοικητικό Συμβούλιο της Εταιρείας, με θητεία μέχρι την 28<sup>η</sup> Ιουνίου 2022, παρατεινόμενη αυτόματα μέχρι τη λήξη της προθεσμίας, εντός της οποίας πρέπει να συνέλθει η αμέσως επόμενη Τακτική Γενική Συνέλευση και μέχρι τη λήψη της σχετικής απόφασης, έχει ως ακολούθως:

1. Τσινάβος Παναγιώτης του Γεωργίου,
2. Κοτσαμπάσης Γεώργιος του Ιωάννη,
3. Ξεντές Θεόδωρος του Κυρίλλου,
4. Κυριακίδης Αναστάσιος του Χαραλάμπους και
5. Μαυριδόγλου Αντώνιος του Γεωργίου.

Ακόμη, η Γενική Συνέλευση, στο πλαίσιο του 6<sup>ου</sup> θέματος της Ημερήσιας Διάταξης, αφού άκουσε τη σχετική εισήγηση του Διοικητικού Συμβουλίου περί πλήρωσης στο πρόσωπο του κ. Μαυριδόγλου Αντωνίου του Γεωργίου των προϋποθέσεων ανεξαρτησίας του άρθρου 4 του Ν. 3016/2002, ως ισχύει, αποφάσισε τον ορισμό αυτού ως Ανεξάρτητου Μη Εκτελεστικού Μέλους του Διοικητικού Συμβουλίου.

Έτσι, σε συνέχεια του παραπάνω, της από 28.06.2016 απόφασης της Τακτικής Γενικής Συνέλευσης και της από 24.01.2017 απόφασης της Έκτακτης Γενικής Συνέλευσης, δυνάμει

των οποίων αποφάσεων είχαν ήδη οριστεί υφιστάμενα μέλη του Διοικητικού Συμβουλίου, κατ' άρθρο 3 παρ.1 Ν. 3016/2002, ως Ανεξάρτητα Μη Εκτελεστικά, πλέον τα Ανεξάρτητα Μη Εκτελεστικά Μέλη του Διοικητικού Συμβουλίου, υπό την έννοια του άρθρου 4 Ν. 3016/2002, του τρέχοντος Διοικητικού Συμβουλίου, είναι οι κ.κ.:

1. Ξεντές Θεόδωρος του Κυρίλλου,
2. Κυριακίδης Αναστάσιος του Χαραλάμπους και
3. Μαυριδόγλου Αντώνιος του Γεωργίου.

Σε συνέχεια των ανωτέρω, το Διοικητικό Συμβούλιο ανασυγκροτήθηκε σε σώμα κατά τη συνεδρίασή του την 07.07.2020, ως εξής:

1. Τσινάβος Παναγιώτης του Γεωργίου, Πρόεδρος του Διοικητικού Συμβουλίου & Διευθύνων Σύμβουλος·
2. Κοτσαμπάσης Γεώργιος του Ιωάννη, Εκτελεστικό Μέλος & Αντιπρόεδρος του Διοικητικού Συμβουλίου·
3. Ξεντές Θεόδωρος του Κυρίλλου, Ανεξάρτητο Μη Εκτελεστικό Μέλος·
4. Κυριακίδης Αναστάσιος του Χαραλάμπους, Ανεξάρτητο Μη Εκτελεστικό Μέλος·
5. Μαυριδόγλου Αντώνιος του Γεωργίου, Ανεξάρτητο Μη Εκτελεστικό Μέλος.

## **Β. Εκλογή νέας Επιτροπής Ελέγχου και ορισμός μελών & Προέδρου αυτής**

Η Τακτική Γενική Συνέλευση εξέλεξε νέα τριμελή Επιτροπή Ελέγχου, σύμφωνα με τις διατάξεις του άρθρου 44 του Ν. 4449/2017, η οποία θα είναι επιτροπή του Διοικητικού Συμβουλίου, τριμελής και η οποία θα αποτελείται από τρία (3) Ανεξάρτητα Μη Εκτελεστικά Μέλη του Διοικητικού Συμβουλίου, κατά την έννοια των διατάξεων του άρθρου 4 του Ν. 3016/2002.

Στη συνέχεια, η Τακτική Γενική Συνέλευση εξουσιοδότησε το Διοικητικό Συμβούλιο να ορίσει αυτό τα τρία (3) Ανεξάρτητα Μη Εκτελεστικά Μέλη του Διοικητικού Συμβουλίου, που θα καταλάβουν τις θέσεις των μελών της Επιτροπής Ελέγχου της Εταιρείας, σύμφωνα με τα ανωτέρω και τα οριζόμενα στο άρθρο 44 του Ν. 4449/2017, αφού βεβαιωθεί ότι ισχύουν οι εκεί οριζόμενες προϋποθέσεις ανεξαρτησίας.

Η θητεία της Επιτροπής Ελέγχου αποφασίστηκε κατά τα ως άνω να συμπίπτει με τη θητεία του Διοικητικού Συμβουλίου της Εταιρείας, ήτοι μέχρι την 28<sup>η</sup> Ιουνίου 2022, παρατεινόμενη αυτόματα μέχρι τη λήξη της προθεσμίας, εντός της οποίας πρέπει να συνέλθει η αμέσως επόμενη Τακτική Γενική Συνέλευση και μέχρι τη λήψη της σχετικής απόφασης.

Επιπλέον, αποφασίστηκε, ο Πρόεδρος της Επιτροπής Ελέγχου να οριστεί από τα μέλη της Επιτροπής.

Τέλος, η Τακτική Γενική Συνέλευση αποφάσισε, όπως εξουσιοδοτήσει το Διοικητικό Συμβούλιο, ώστε αυτό να ορίζει αντικαταστάτες των μελών της Επιτροπής Ελέγχου, σύμφωνα με τα παραπάνω, όταν αυτά τυχόν παραιτηθούν, αποβιώσουν ή για οιοδήποτε άλλο λόγο εκλείψουν, μέχρι τη λήξη της θητείας της.

Σε συνέχεια των παραπάνω αποφάσεων της Τακτικής Γενικής Συνέλευσης, το Διοικητικό



Συμβούλιο, κατά τη συνεδρίασή του στις 07.07.2020, όρισε ως μέλη της Επιτροπής Ελέγχου της Εταιρείας τα Ανεξάρτητα Μη Εκτελεστικά Μέλη του, κ.κ. Ξεντέ Θεόδωρο του Κυρίλλου, Κυριακίδη Αναστάσιο του Χαραλάμπους και Μαυριδόγλου Αντώνιο του Γεωργίου, για τα οποία είχε διακριβωθεί, τόσο από το Διοικητικό Συμβούλιο όσο από τη Γενική Συνέλευση, ότι πληρούν τα κριτήρια ανεξαρτησίας του άρθρου 4 του Ν. 3016/2002 και αφού διακριβώθηκε από το Διοικητικό Συμβούλιο για όλα τα παραπάνω πρόσωπα ότι πληρούν τις προϋποθέσεις του άρθρου 44 παρ. 1 του Ν. 4449/2017.

Περαιτέρω, κατά τη συνεδρίαση της Επιτροπής Ελέγχου στις 07.07.2020, αυτή συγκροτήθηκε σε σώμα ως κατωτέρω, ορίζοντας το μέλος της και Ανεξάρτητο Μη Εκτελεστικό Μέλος του Διοικητικού Συμβουλίου της Εταιρείας, κ. Ξεντέ Θεόδωρο, ως Πρόεδρο αυτής.

Έτσι, η Επιτροπή Ελέγχου της Εταιρείας αποτελείται από τους εξής:

1. Ξεντές Θεόδωρος του Κυρίλλου, Πρόεδρος·
2. Κυριακίδης Αναστάσιος του Χαραλάμπους, Μέλος·
3. Μαυριδόγλου Αντώνιος του Γεωργίου, Μέλος.

Επισημαίνεται ότι τα ως άνω μέλη της Επιτροπής Ελέγχου πληρούν τις προϋποθέσεις του άρθρου 44 παρ. 1 του Ν. 4449/2017.

Σέρρες, 7 Ιουλίου 2020

ΤΟ ΔΙΟΙΚΗΤΙΚΟ ΣΥΜΒΟΥΛΙΟ

RSS Feed: DOLAnnouncements  
Posted on: 08 July 2020 17:58  
Author: LAVIPHARM A.E.  
Subject: ΣΥΝΘΕΣΗ ΕΠΙΤΡΟΠΗΣ ΕΛΕΓΧΟΥ (Ορθή Επανάληψη)

Full article link: [http://dev-www1.helex.gr:8080/el/web/guest/companies-announcements-full-content/-/asset\\_publisher/bMe2sOcNyQuy/content/id/5481172](http://dev-www1.helex.gr:8080/el/web/guest/companies-announcements-full-content/-/asset_publisher/bMe2sOcNyQuy/content/id/5481172)

## **ΑΝΑΚΟΙΝΩΣΗ**

Η Τακτική Γενική Συνέλευση των Μετόχων της Lavipharm A.E., κατά τη συνεδρίασή της της 7<sup>ης</sup> Ιουλίου 2020, εξέλεξε παμψηφεί την κάτωθι Επιτροπή Ελέγχου, η οποία αποτελεί επιτροπή του Διοικητικού Συμβουλίου και απαρτίζεται από τα κάτωθι τρία μη εκτελεστικά μέλη του Διοικητικού Συμβουλίου, εκ των οποίων τα δύο ανεξάρτητα σύμφωνα με το άρθρο 44 του Ν.4449/2017, ως ακολούθως:

**Λητώ–Νίκη Ιωαννίδου**, ανεξάρτητο μη εκτελεστικό μέλος ΔΣ, Πρόεδρος

**Χρήστος Διαμαντόπουλος**, ανεξάρτητο μη εκτελεστικό μέλος ΔΣ, Μέλος

**Μηνάς Τάνες**, μη εκτελεστικό μέλος ΔΣ, Μέλος

Η θητεία της Επιτροπής Ελέγχου θα είναι ετήσια, δηλαδή μέχρι την ημερομηνία της Τακτικής Γενικής Συνέλευσης 2021.

Επισημαίνεται ότι τα ανεξάρτητα μέλη πληρούν τις προϋποθέσεις ανεξαρτησίας του ν. 3016/2002. Επιπροσθέτως, τα ανωτέρω στελέχη διαθέτουν αποδεδειγμένα επαρκή γνώση στον τομέα που δραστηριοποιείται η Εταιρεία (ήτοι κλάδος υγείας / φαρμακευτικά προϊόντα), ενώ η Πρόεδρος κα Ιωαννίδου διαθέτει αποδεδειγμένα επαρκή γνώση στη λογιστική και ελεγκτική και πληροί τις προϋποθέσεις της παραγράφου 1 του άρθρου 44 του Ν.4449/2017.

RSS Feed: DOLAnnouncements  
Posted on: 08 July 2020 18:01  
Author: TRASTOR Α.Ε.Ε.Α.Π.  
Subject: Ανακοίνωση Ρυθμιζόμενης Πληροφορίας-Γνωστοποίηση σημαντικής μεταβολής ποσοστού δικαιωμάτων ψήφου μετόχου σύμφωνα με τον Ν.3556/2007

Full article link: [http://dev-www1.helex.gr:8080/el/web/guest/companies-announcements-full-content/-/asset\\_publisher/bMe2sOcNyQuy/content/id/5481214](http://dev-www1.helex.gr:8080/el/web/guest/companies-announcements-full-content/-/asset_publisher/bMe2sOcNyQuy/content/id/5481214)

Δείτε επισυναπτόμενη ανακοίνωση

[Ανακοίνωση Ρυθμιζόμενης Πληροφορίας-Γνωστοποίηση σημαντικής μεταβολής ποσοστού δικαιωμάτων ψήφου μετόχου σύμφωνα με τον Ν.3556/2007](#)

RSS Feed: DOLAnnouncements  
Posted on: 08 July 2020 18:06  
Author: ΚΡΙ-ΚΡΙ Α.Ε.  
Subject: ΠΑΡΟΥΣΙΑΣΗ ΣΕ ΜΕΛΗ ΤΗΣ ΕΝΩΣΗΣ ΘΕΣΜΙΚΩΝ ΕΠΕΝΔΥΤΩΝ

Full article link: [http://dev-www1.helex.gr:8080/el/web/guest/companies-announcements-full-content/-/asset\\_publisher/bMe2sOcNyQuy/content/id/5481259](http://dev-www1.helex.gr:8080/el/web/guest/companies-announcements-full-content/-/asset_publisher/bMe2sOcNyQuy/content/id/5481259)

Η Βιομηχανία Γάλακτος ΚΡΙ-ΚΡΙ, πραγματοποίησε εταιρική παρουσίαση σε μέλη της Ένωσης Θεσμικών Επενδυτών. Η παρουσίαση διεξήχθη την 8/7/2020, μέσω τηλεδιάσκεψης, από τον Πρόεδρο και Δ/ντα Σύμβουλο, κ. Π. Τσινάβο και τον Οικονομικό Δ/ντή, κ. Κ. Σαρμαδάκη.

Έπειτα από μια αναφορά στο προφίλ της ΚΡΙ-ΚΡΙ, δόθηκε έμφαση στους βασικούς άξονες στρατηγικής της στο παγωτό και το γιαούρτι, και στις αναπτυξιακές προοπτικές της. Στο πλαίσιο αυτό, παρουσιάστηκαν τα βασικά οικονομικά μεγέθη του 2019 και του α' Τριμήνου 2020.

Η παρουσίαση έχει αναρτηθεί στην ιστοσελίδα της εταιρίας, [www.krikri.gr](http://www.krikri.gr), απ' όπου το επενδυτικό κοινό μπορεί να λάβει λεπτομερή ενημέρωση.

[ΚΡΙ ΚΡΙ ΕΝΩΣΗ ΘΕΣΜΙΚΩΝ 0720.PDF](#)

RSS Feed: DOLAnnouncements  
Posted on: 08 July 2020 18:34  
Author: ALPHA TRUST ΑΝΔΡΟΜΕΔΑ Α.Ε.Ε.Χ.  
Subject: ΓΝΩΣΤΟΠΟΙΗΣΗ ΑΠΟΦΑΣΗΣ ΓΙΑ ΤΗΝ ΑΓΟΡΑ ΙΔΙΩΝ ΜΕΤΟΧΩΝ  
(Ορθή Επανάληψη)

Full article link: [http://dev-www1.helex.gr:8080/el/web/guest/companies-announcements-full-content/-/asset\\_publisher/bMe2sOcNyQuy/content/id/5481287](http://dev-www1.helex.gr:8080/el/web/guest/companies-announcements-full-content/-/asset_publisher/bMe2sOcNyQuy/content/id/5481287)

Οράτε συνημμένο.

[ΑΝΑΚΟΙΝΩΣΗ ΑΠΟΦΑΣΗΣ ΓΙΑ ΑΓΟΡΑ ΙΔΙΩΝ ΜΕΤΟΧΩΝ](#)

RSS Feed: DOLAnnouncements  
Posted on: 08 July 2020 18:51  
Author: ΠΑΠΟΥΤΣΑΝΗΣ Α.Β.Ε.Ε.  
Subject: ΟΙΚΟΝΟΜΙΚΟ ΗΜΕΡΟΛΟΓΙΟ ΕΤΟΥΣ 2020 - ΕΠΙΚΑΙΡΟΠΟΙΗΣΗ

Full article link: [http://dev-www1.helex.gr:8080/el/web/guest/companies-announcements-full-content/-/asset\\_publisher/bMe2sOcNyQuy/content/id/5481301](http://dev-www1.helex.gr:8080/el/web/guest/companies-announcements-full-content/-/asset_publisher/bMe2sOcNyQuy/content/id/5481301)

Η εταιρεία "Παπουτσάνης Ανώνυμη Βιομηχανική και Εμπορική Εταιρία Καταναλωτικών Αγαθών" ανακοινώνει τη τροποποίηση του Οικονομικού της Ημερολογίου για το έτος 2020, σύμφωνα με τα άρθρα 4.1.2. και 4.1.3.15.1. του Κανονισμού Χρηματιστηρίου Αθηνών, όπως ισχύει, ως προς τις ακόλουθες ημερομηνίες:

29.07.2020: Τακτική γενική συνέλευση των μετόχων

Κατά τα λοιπά δεν υφίσταται άλλη τροποποίηση του Οικονομικού Ημερολογίου 2020.

Η εταιρεία διατηρεί το δικαίωμα να μεταβάλει τις παραπάνω ημερομηνίες με την υποχρέωση να ενημερώσει έγκαιρα το επενδυτικό κοινό με σχετική ανακοίνωση σύμφωνα με τους όρους του Κανονισμού του Χρηματιστηρίου Αθηνών, όπως ισχύει.

RSS Feed: DOLAnnouncements  
Posted on: 08 July 2020 19:01  
Author: ALPHA TRUST ΑΝΔΡΟΜΕΔΑ Α.Ε.Ε.Χ.  
Subject: ΓΝΩΣΤΟΠΟΙΗΣΗ ΑΠΟΦΑΣΗΣ ΓΙΑ ΤΗΝ ΑΓΟΡΑ ΙΔΙΩΝ ΜΕΤΟΧΩΝ  
(Ορθή Επανάληψη)

Full article link: [http://dev-www1.helex.gr:8080/el/web/guest/companies-announcements-full-content/-/asset\\_publisher/bMe2sOcNyQuy/content/id/5481316](http://dev-www1.helex.gr:8080/el/web/guest/companies-announcements-full-content/-/asset_publisher/bMe2sOcNyQuy/content/id/5481316)

Οράτε συνημμένο.

[ΑΝΑΚΟΙΝΩΣΗ ΑΠΟΦΑΣΗΣ ΓΙΑ ΑΓΟΡΑ ΙΔΙΩΝ ΜΕΤΟΧΩΝ](#)

RSS Feed: DOLAnnouncements  
Posted on: 08 July 2020 19:17  
Author: ΠΑΠΟΥΤΣΑΝΗΣ Α.Β.Ε.Ε.  
Subject: ΑΝΑΚΟΙΝΩΣΗ ΓΙΑ ΤΗΝ ΠΡΟΑΝΑΓΓΕΛΙΑ ΤΑΚΤΙΚΗΣ ΓΕΝΙΚΗΣ  
ΣΥΝΕΛΕΥΣΗΣ

Full article link: [http://dev-www1.helex.gr:8080/el/web/guest/companies-announcements-full-content/-/asset\\_publisher/bMe2sOcNyQuy/content/id/5481335](http://dev-www1.helex.gr:8080/el/web/guest/companies-announcements-full-content/-/asset_publisher/bMe2sOcNyQuy/content/id/5481335)

Δείτε την πρόσκληση της Τακτικής Γενικής Συνέλευσης που θα πραγματοποιηθεί την Τετάρτη 29/7/2020 και ώρα 11:00πμ στο επισυναπτόμενο αρχείο.

[Πρόσκληση ΤΓΣ](#)



RSS Feed: DOLAnnouncements  
Posted on: 08 July 2020 19:52  
Author: ΠΑΠΟΥΤΣΑΝΗΣ Α.Β.Ε.Ε.  
Subject: Ανακοίνωση Μετοχών και Δικαιωμάτων Ψήφου

Full article link: [http://dev-www1.helex.gr:8080/el/web/guest/companies-announcements-full-content/-/asset\\_publisher/bMe2sOcNyQuy/content/id/5481467](http://dev-www1.helex.gr:8080/el/web/guest/companies-announcements-full-content/-/asset_publisher/bMe2sOcNyQuy/content/id/5481467)

08.07.2020 - Ανακοίνωση Μετοχών και Δικαιωμάτων Ψήφου

Η ΠΑΠΟΥΤΣΑΝΗΣ ΑΒΕΕ ανακοινώνει σύμφωνα με το άρθρο 123 παράγραφος 3 περ. β του ν. 4548/2018 ότι κατά την 08.07.2020, ήτοι κατά την ημερομηνία της πρόσκλησης της Τακτικής Γενικής Συνέλευσης της 29.07.2020, ο συνολικός αριθμός των μετοχών της Εταιρείας είναι 25.118.410 κοινές ονομαστικές, κάθε μία από τις οποίες ενσωματώνει μία ψήφο, δηλαδή συνολικά 25.118.410 ψήφους.

Η Εταιρεία δεν έχει εκδώσει άλλη κατηγορία μετοχών πλην των ως άνω κοινών μετά ψήφου μετοχών και δεν κατέχει ίδιες μετοχές.

RSS Feed: DOLAnnouncements  
Posted on: 09 July 2020 09:03  
Author: QUALITY & RELIABILITY A.B.E.E.  
Subject: ΤΡΟΠΟΠΟΙΗΣΗ ΟΙΚΟΝΟΜΙΚΟΥ ΗΜΕΡΟΛΟΓΙΟΥ

Full article link: [http://dev-www1.helex.gr:8080/el/web/guest/companies-announcements-full-content/-/asset\\_publisher/bMe2sOcNyQuy/content/id/5481736](http://dev-www1.helex.gr:8080/el/web/guest/companies-announcements-full-content/-/asset_publisher/bMe2sOcNyQuy/content/id/5481736)

Η QUALITY & RELIABILITY ΑΕ ανακοινώνει ότι τροποποιεί το οικονομικό ημερολόγιο για το οικονομικό έτος 2020 σύμφωνα με τον κανονισμό του Χρηματιστηρίου Αθηνών , ως ακολούθως :

Ετήσια Τακτική Γενική Συνέλευση: Πέμπτη 30 Ιουλίου 2020

Η εταιρεία διατηρεί το δικαίωμα να μεταβάλει τις προαναφερόμενες ημερομηνίες αφού πρώτα ενημερώσει έγκαιρα το Επενδυτικό Κοινό.

RSS Feed: DOLAnnouncements  
Posted on: 09 July 2020 09:08  
Author: ΠΛΑΣΤΙΚΑ ΘΡΑΚΗΣ ΕΤΑΙΡΙΑ ΣΥΜΜΕΤΟΧΩΝ Α.Ε.Ε.  
Subject: Ανακοίνωση Αγοράς Ιδίων Μετοχών

Full article link: [http://dev-www1.helex.gr:8080/el/web/guest/companies-announcements-full-content/-/asset\\_publisher/bMe2sOcNyQuy/content/id/5481760](http://dev-www1.helex.gr:8080/el/web/guest/companies-announcements-full-content/-/asset_publisher/bMe2sOcNyQuy/content/id/5481760)

Η εταιρεία Πλαστικά Θράκης Εταιρεία Συμμετοχών Α.Ε.Ε. ανακοινώνει ότι κατά εφαρμογή του άρθρου 49 του ν. 4548/2018, του Κανονισμού (ΕΕ) 596/2014 του Ευρωπαϊκού Κοινοβουλίου και του Συμβουλίου της 16<sup>ης</sup> Απριλίου 2014 και του κατ' εξουσιοδότηση Κανονισμού (ΕΕ) 2016/1052 της 8<sup>ης</sup> Μαρτίου 2016 της Ευρωπαϊκής Επιτροπής προέβη στις 08/07/2020 σε αγορά 4.000 ιδίων μετοχών μέσω του μέλους του Χρηματιστηρίου Αθηνών Alpha Finance Α.Ε.Π.Ε.Υ, με μέση τιμή κτήσης 1,8932 Ευρώ ανά μετοχή και συνολική αξία της συναλλαγής 7.572,90 Ευρώ, σε εκτέλεση της σχετικής απόφασης της Έκτακτης Γενικής Συνέλευσης των μετόχων της 19<sup>ης</sup> Μαρτίου 2019.

RSS Feed: DOLAnnouncements  
Posted on: 09 July 2020 09:09  
Author: ΤΕΡΝΑ ΕΝΕΡΓΕΙΑΚΗ Α.Β.Ε.Τ.Ε.  
Subject: ΑΓΟΡΑ ΙΔΙΩΝ ΜΕΤΟΧΩΝ

Full article link: [http://dev-www1.helex.gr:8080/el/web/guest/companies-announcements-full-content/-/asset\\_publisher/bMe2sOcNyQuy/content/id/5481770](http://dev-www1.helex.gr:8080/el/web/guest/companies-announcements-full-content/-/asset_publisher/bMe2sOcNyQuy/content/id/5481770)

Η ΤΕΡΝΑ ΕΝΕΡΓΕΙΑΚΗ ΑΒΕΤΕ κατ' εφαρμογή του Κανονισμού (ΕΕ) 596/2014 του Ευρωπαϊκού Κοινοβουλίου και του κατ' εξουσιοδότηση Κανονισμού (ΕΕ) 2016/1052 της Επιτροπής, γνωστοποιεί στο Επενδυτικό Κοινό ότι, σύμφωνα με το άρθρο 49 του Ν 4548/2018 όπως τροποποιήθηκε και ισχύει, προέβη την 8/7/2020 μέσω του μέλους του Χ.Α. ΒΕΤΑ ΑΧΕΠΕΥ, σε αγορά 10.000 ιδίων μετοχών με μέση τιμή κτήσης 9,9820 ευρώ ανά μετοχή και συνολική αξία συναλλαγής 99.820,00 ευρώ καθώς και μέσω του μέλους του Χ.Α. EUROXX ΧΡΗΜΑΤΙΣΤΗΡΙΑΚΗ ΑΧΕΠΕΥ, σε αγορά 10.000 ιδίων μετοχών με μέση τιμή κτήσης 9,9780 ευρώ ανά μετοχή και συνολική αξία συναλλαγής 99.780,00 ευρώ.

RSS Feed: DOLAnnouncements  
Posted on: 09 July 2020 09:48  
Author: ΓΡ. ΣΑΡΑΝΤΗΣ Α.Β.Ε.Ε.  
Subject: Ανακοίνωση Αγοράς Ιδίων Μετοχών

Full article link: [http://dev-www1.helex.gr:8080/el/web/guest/companies-announcements-full-content/-/asset\\_publisher/bMe2sOcNyQuy/content/id/5481864](http://dev-www1.helex.gr:8080/el/web/guest/companies-announcements-full-content/-/asset_publisher/bMe2sOcNyQuy/content/id/5481864)

Αθήνα, 09/07/2020

### **Ανακοίνωση Αγοράς Ιδίων Μετοχών**

Η εταιρεία ΓΡ. ΣΑΡΑΝΤΗΣ Α.Β.Ε.Ε., σύμφωνα με το άρθρο 49 του Ν. 4548/20 και κατ' εφαρμογή του άρθρου 5 του υπ' αριθμ. 596/2014 Κανονισμού του Ευρωπαϊκού Κοινοβουλίου και Συμβουλίου, και του κατ' εξουσιοδότηση Κανονισμού (ΕΕ) 2016/1052, καθώς και βάσει της σχετικής απόφασης της Έκτακτης Γενικής Συνέλευσης της 25/07/2018, ανακοινώνει ότι την 08/07/2020 προέβη σε αγορά 4.000 ιδίων μετοχών με μέση τιμή κτήσης 8,18 ευρώ ανά μετοχή και συνολική αξία συναλλαγής 32.720 ευρώ.

Συνολικά η Εταιρεία κατέχει 2.756.440 ίδιες μετοχές που αντιστοιχούν στο 3,94% του μετοχικού κεφαλαίου.

RSS Feed: DOLAnnouncements  
Posted on: 09 July 2020 09:49  
Author: ΜΥΤΙΛΗΝΑΙΟΣ Α.Ε.  
Subject: Απόκτηση Ιδίων Μετοχών

Full article link: [http://dev-www1.helex.gr:8080/el/web/guest/companies-announcements-full-content/-/asset\\_publisher/bMe2sOcNyQuy/content/id/5481884](http://dev-www1.helex.gr:8080/el/web/guest/companies-announcements-full-content/-/asset_publisher/bMe2sOcNyQuy/content/id/5481884)

Απόκτηση Ιδίων Μετοχών

[Απόκτηση Ιδίων Μετοχών](#)

RSS Feed: DOLAnnouncements  
Posted on: 09 July 2020 09:59  
Author: Ο.Τ.Ε. Α.Ε.  
Subject: Αγορά ιδίων μετοχών

Full article link: [http://dev-www1.helex.gr:8080/el/web/guest/companies-announcements-full-content/-/asset\\_publisher/bMe2sOcNyQuy/content/id/5481912](http://dev-www1.helex.gr:8080/el/web/guest/companies-announcements-full-content/-/asset_publisher/bMe2sOcNyQuy/content/id/5481912)

Δείτε την ανακοίνωση.

[Ανακοίνωση](#)

RSS Feed: DOLAnnouncements  
Posted on: 09 July 2020 10:20  
Author: ΤΕΡΝΑ ΕΝΕΡΓΕΙΑΚΗ Α.Β.Ε.Τ.Ε.  
Subject: Όμιλος ΤΕΡΝΑ ΕΝΕΡΓΕΙΑΚΗ: Αποτελέσματα α' τριμήνου 2020

Full article link: [http://dev-www1.helex.gr:8080/el/web/guest/companies-announcements-full-content/-/asset\\_publisher/bMe2sOcNyQuy/content/id/5481930](http://dev-www1.helex.gr:8080/el/web/guest/companies-announcements-full-content/-/asset_publisher/bMe2sOcNyQuy/content/id/5481930)

### Όμιλος ΤΕΡΝΑ ΕΝΕΡΓΕΙΑΚΗ: Αποτελέσματα α' τριμήνου 2020

- Στα 89 εκατ. ευρώ οι ενοποιημένες πωλήσεις – αύξηση κατά 7,5%
- Στα 61,3 εκατ. ευρώ η λειτουργική κερδοφορία – αύξηση κατά 13,7%
- Στόχος τα 2.800 MW εγκατεστημένης ισχύος στην επόμενη πενταετία

Αύξηση του κύκλου εργασιών και της συνολικής λειτουργικής κερδοφορίας προ αποσβέσεων, τόκων, φόρων και επενδυτικών αποτελεσμάτων (EBITDA)<sup>1</sup> σημείωσε ο Όμιλος της ΤΕΡΝΑ ΕΝΕΡΓΕΙΑΚΗ κατά το πρώτο τρίμηνο του 2020, σε σχέση με την αντίστοιχη περσινή χρονική περίοδο.

Συγκεκριμένα, τα ενοποιημένα αποτελέσματα α' τριμήνου 2020 της ΤΕΡΝΑ ΕΝΕΡΓΕΙΑΚΗ διαμορφώνονται ως εξής:

Οι ενοποιημένες πωλήσεις ανήλθαν σε 89 εκατ. ευρώ, έναντι 82,8 εκατ. ευρώ το περσινό α' τρίμηνο, αυξημένες κατά 7,5%. Αναλυτικά:

Τα έσοδα από τον τομέα της ηλεκτροπαραγωγής ανήλθαν σε 76,2 εκατ. ευρώ έναντι 65,2 εκατ. ευρώ το προηγούμενο έτος, αυξημένα κατά 17%. Τα έσοδα από τον τομέα της εμπορίας ηλεκτρικής ενέργειας διαμορφώθηκαν σε 8,9 εκατ. ευρώ, έναντι 10,5 εκατ. ευρώ, το προηγούμενο έτος. Οι πωλήσεις του κατασκευαστικού τομέα της εταιρείας προς τρίτους διαμορφώθηκαν στα 0,5 εκατ. ευρώ έναντι 0,6 εκατ. ευρώ το α' τρίμηνο 2020. Τα έσοδα από τον τομέα των παραχωρήσεων διαμορφώθηκαν σε 3,5 εκατ. ευρώ έναντι 6,5 εκατ. ευρώ, στην προηγούμενη χρονιά.

Η συνολική λειτουργική κερδοφορία προ αποσβέσεων, τόκων, φόρων και επενδυτικών αποτελεσμάτων (EBITDA)<sup>1</sup> ανήλθε σε 61,3 εκατ. ευρώ, έναντι 53,9 εκατ. ευρώ το αντίστοιχο τρίμηνο του 2019, αυξημένη κατά 13,7%. Τα συνολικά λειτουργικά κέρδη προ φόρων και τόκων (EBIT)<sup>1</sup> ανήλθαν σε 44,2 εκατ. ευρώ έναντι 42 εκατ. ευρώ το 2019, αυξημένα κατά 5,3%. Τα κέρδη προ φόρων διαμορφώθηκαν στα 25,4 εκατ. ευρώ έναντι 30 εκατ. ευρώ το 2019, μειωμένα κατά 15,5%. Τα καθαρά κέρδη μετά από τα δικαιώματα μειοψηφίας, διαμορφώθηκαν στα 19,6 εκατ. ευρώ, έναντι 24,1 εκατ. ευρώ το 2019, μειωμένα κατά 18,5%.

Η καθαρή δανειακή θέση<sup>1</sup> του Ομίλου (δανεισμός μείον ταμειακά διαθέσιμα) στο τέλος του α' τριμήνου διαμορφώθηκε στα 747,3 εκατ. ευρώ έναντι 716,3 εκατ. ευρώ στο τέλος του 2019, αυξημένη κατά 31 εκατ. ευρώ, λόγω των αυξημένων επενδυτικών δαπανών.

Η συνολική εγκατεστημένη ισχύς του Ομίλου ΤΕΡΝΑ ΕΝΕΡΓΕΙΑΚΗ ανέρχεται στις 31/3/2020 σε 1.390 MW. Συγκεκριμένα, ο Όμιλος έχει εγκαταστήσει 607 MW στην Ελλάδα, 651 MW



στις ΗΠΑ και 132 MW στην Ν.Α. Ευρώπη. Ο Όμιλος διαθέτει, επίσης, υπό κατασκευή ή έτοιμες προς κατασκευή εγκαταστάσεις ΑΠΕ συνολικής ισχύος 550 MW στην Ελλάδα και στο εξωτερικό. Συνολικά, η ΤΕΡΝΑ ΕΝΕΡΓΕΙΑΚΗ λειτουργεί, κατασκευάζει ή έχει πλήρως αδειοδοτήσει 1.938 MW εγκαταστάσεων ΑΠΕ στην Ευρώπη και την Αμερική.

Στόχος της ΤΕΡΝΑ ΕΝΕΡΓΕΙΑΚΗ είναι η συνολική εγκατεστημένη ισχύς της εταιρείας να προσεγγίσει τα 2.800 MW μέσα στη επόμενη πενταετία.

*1 Οι εναλλακτικοί δείκτες μέτρησης ΕΔΜΑ προσδιορίστηκαν όπως στη σημείωση 6 της Ετήσιας Οικονομικής Έκθεσης περιόδου 01/01/2019-31/12/2019.*

**Πληροφορίες:**

Επενδυτικές Σχέσεις: Αριστοτέλης Σπηλιώτης, τηλ. 210 6968000, [tspiliotis@terna-energy.com](mailto:tspiliotis@terna-energy.com)

Γραφείο Τύπου & Δημοσίων Σχέσεων: Δανάη Καλαντίδη, τηλ. 210 6968000, [dkalantidi@gekterna.com](mailto:dkalantidi@gekterna.com)

RSS Feed: DOLAnnouncements  
Posted on: 09 July 2020 10:31  
Author: ΤΕΡΝΑ ΕΝΕΡΓΕΙΑΚΗ Α.Β.Ε.Τ.Ε.  
Subject: ΤΕΡΝΑ ENERGY - IR REPORT Q1 2020

Full article link: [http://dev-www1.helex.gr:8080/el/web/guest/companies-announcements-full-content/-/asset\\_publisher/bMe2sOcNyQuy/content/id/5481945](http://dev-www1.helex.gr:8080/el/web/guest/companies-announcements-full-content/-/asset_publisher/bMe2sOcNyQuy/content/id/5481945)

Η εταιρεία ΤΕΡΝΑ ΕΝΕΡΓΕΙΑΚΗ ΑΒΕΤΕ ανακοινώνει ότι στην ιστοσελίδα της [www.terna-energy.com](http://www.terna-energy.com) και στην ιστοσελίδα του Χρηματιστηρίου Αθηνών [www.athexgroup.gr](http://www.athexgroup.gr) βρίσκεται αναρτημένο το IR REPORT, με τα αποτελέσματα του 1<sup>ου</sup> τριμήνου της χρήσης 2020.

[IR REPORT Q1 2020](#)

RSS Feed: DOLAnnouncements  
Posted on: 09 July 2020 10:34  
Author: ΜΟΤΟΡ ΟΪΛ Α.Ε.  
Subject: Συναλλαγές της OPTIMA BANK A.E (ρυθμιζόμενη πληροφορία Ν.3556/2007)

Full article link: [http://dev-www1.helex.gr:8080/el/web/guest/companies-announcements-full-content/-/asset\\_publisher/bMe2sOcNyQuy/content/id/5481959](http://dev-www1.helex.gr:8080/el/web/guest/companies-announcements-full-content/-/asset_publisher/bMe2sOcNyQuy/content/id/5481959)

Η ΜΟΤΟΡ ΟΙΛ (ΕΛΛΑΣ) ΔΙΥΛΙΣΤΗΡΙΑ ΚΟΡΙΝΘΟΥ, σύμφωνα με τους Ν. 3556/2007 και 3606/2007, ανακοινώνει ότι η Τράπεζα OPTIMA BANK A.E. την ενημέρωσε ότι πραγματοποίησε τις εξής συναλλαγές:

Ημερομηνία	Συναλλαγή	Ποσότητα	Χρηματοπιστωτικό Μέσο	Αξία (σε ΕΥΡΩ)
08/07/2020	Πώληση	3.607	Μετοχές ΜΟΗ (ΚΟ)	45.232,41
	Αγορά	4.091	Μετοχές ΜΟΗ (ΚΟ)	51.608,01
	Πώληση	14	ΣΜΕ ΜΟΗ ΣΕΠ 2020	17.630,00

Η Τράπεζα OPTIMA BANK A.E. πραγματοποίησε τις ανωτέρω συναλλαγές λόγω της Ειδικής Διαπραγμάτευσης που έχει αναλάβει στην αγορά παραγώγων σε Συμβόλαια Μελλοντικής Εκπλήρωσης (ΣΜΕ) με υποκείμενο τίτλο την μετοχή της ΜΟΤΟΡ ΟΙΛ (ΕΛΛΑΣ) ΔΙΥΛΙΣΤΗΡΙΑ ΚΟΡΙΝΘΟΥ Α.Ε.

Η γνωστοποίηση εκ μέρους της Τράπεζας OPTIMA BANK A.E. προς την Εταιρία και ακολούθως η ανακοίνωση της Εταιρίας προς τις αρχές της Κεφαλαιαγοράς, γίνεται επειδή ο κ. Πέτρος Τζαννετάκης είναι μη εκτελεστικό μέλος του Δ.Σ. της Τράπεζας OPTIMA BANK A.E., ενώ κατέχει τη θέση του εκτελεστικού μέλους του Δ.Σ. της ΜΟΤΟΡ ΟΙΛ (ΕΛΛΑΣ) ΔΙΥΛΙΣΤΗΡΙΑ ΚΟΡΙΝΘΟΥ Α.Ε.

Ο κ. Πέτρος Τζαννετάκης είναι πρόσωπο υπόχρεο να γνωστοποιεί τις χρηματιστηριακές συναλλαγές του με αντικείμενο μετοχές εκδόσεως ΜΟΤΟΡ ΟΙΛ (ΕΛΛΑΣ) ΔΙΥΛΙΣΤΗΡΙΑ ΚΟΡΙΝΘΟΥ Α.Ε. (άρθρο 19 του Κανονισμού ΕΕ 596/2014).

Μαρούσι, 9 Ιουλίου 2020

Το Διοικητικό Συμβούλιο

RSS Feed: DOLAnnouncements  
Posted on: 09 July 2020 10:43  
Author: ΚΡΙ-ΚΡΙ Α.Ε.  
Subject: ΑΝΑΚΟΙΝΩΣΗ ΡΥΘΜΙΖΟΜΕΝΗΣ ΠΛΗΡΟΦΟΡΙΑΣ ΤΟΥ Ν. 3556/2007: Γνωστοποίηση συναλλαγών

Full article link: [http://dev-www1.helex.gr:8080/el/web/guest/companies-announcements-full-content/-/asset\\_publisher/bMe2sOcNyQuy/content/id/5481994](http://dev-www1.helex.gr:8080/el/web/guest/companies-announcements-full-content/-/asset_publisher/bMe2sOcNyQuy/content/id/5481994)

Η εταιρεία ΚΡΙ-ΚΡΙ Α.Β.Ε.Ε. Βιομηχανία Γάλακτος ανακοινώνει, με βάση το άρθρο 21 του Ν.3556/2007 και τις διατάξεις του άρθρου 19 του Κανονισμού (ΕΕ) 596/2014 του Ευρωπαϊκού Κοινοβουλίου και του Συμβουλίου, ότι ο κος Τσινάβος Παναγιώτης, Υπόχρεο Πρόσωπο βάσει του α.13 του Ν.3340/2005, ως Πρόεδρος & Δ/νων Σύμβουλος της Εταιρείας, προέβη στις 08/07/2020 σε πώληση 40.000 κοινών ονομαστικών μετοχών προς 5,8008 ευρώ έκαστη.

RSS Feed: DOLAnnouncements  
Posted on: 09 July 2020 12:16  
Author: PROFILE A.E.B.E.  
Subject: ΓΝΩΣΤΟΠΟΙΗΣΗ ΑΓΟΡΑΣ ΙΔΙΩΝ ΜΕΤΟΧΩΝ

Full article link: [http://dev-www1.helex.gr:8080/el/web/guest/companies-announcements-full-content/-/asset\\_publisher/bMe2sOcNyQuy/content/id/5482047](http://dev-www1.helex.gr:8080/el/web/guest/companies-announcements-full-content/-/asset_publisher/bMe2sOcNyQuy/content/id/5482047)

Η Διοίκηση της Ανώνυμης Εταιρείας με την επωνυμία «PROFILE ΑΝΩΝΥΜΟΣ ΕΜΠΟΡΙΚΗ ΚΑΙ ΒΙΟΜΗΧΑΝΙΚΗ ΕΤΑΙΡΕΙΑ ΠΛΗΡΟΦΟΡΙΚΗΣ» και το διακριτικό τίτλο «PROFILE SYSTEMS & SOFTWARE A.E.» (εφεξής «Εταιρεία»), κατ' εφαρμογή της κείμενης νομοθεσίας και ειδικότερα του άρθρου 49 του ν. 4548/2018 , του Κανονισμού (ΕΕ) 596/2014 του Ευρωπαϊκού Κοινοβουλίου και του Συμβουλίου της 16<sup>ης</sup> Απριλίου 2014 και του κατ' εξουσιοδότηση Κανονισμού (ΕΕ) 1052/2016 της Ευρωπαϊκής Επιτροπής και στο πλαίσιο της ορθής, έγκυρης και έγκαιρης ενημέρωσης του επενδυτικού κοινού, γνωστοποιεί ότι την 8<sup>η</sup> Ιουλίου 2020 η Εταιρεία προέβη στην αγορά 1.400 ιδίων μετοχών με μέση τιμή κτήσης 3,7586 Ευρώ ανά μετοχή και συνολική αξία συναλλαγής 5.262,00 Ευρώ, σε εκτέλεση της από 07.05.2020 απόφασης της Τακτικής Γενικής Συνέλευσης των μετόχων της Εταιρείας και της από 02.06.2020 σχετικής απόφασης του Διοικητικού Συμβουλίου αυτής, δυνάμει της οποίας αποφασίσθηκε η έναρξη εφαρμογής του προγράμματος αγοράς ιδίων μετοχών.

RSS Feed: DOLAnnouncements  
Posted on: 09 July 2020 14:46  
Author: QUALITY & RELIABILITY A.B.E.E.  
Subject: ΑΝΑΚΟΙΝΩΣΗ ΓΙΑ ΤΗΝ ΠΡΟΑΝΑΓΓΕΛΙΑ ΓΕΝΙΚΗΣ ΣΥΝΕΛΕΥΣΗΣ

Full article link: [http://dev-www1.helex.gr:8080/el/web/guest/companies-announcements-full-content/-/asset\\_publisher/bMe2sOcNyQuy/content/id/5482182](http://dev-www1.helex.gr:8080/el/web/guest/companies-announcements-full-content/-/asset_publisher/bMe2sOcNyQuy/content/id/5482182)

#### ΠΡΟΣΚΛΗΣΗ

(συνταχθείσα σύμφωνα με το άρθρο 121 παρ. 4 του ν. 4548/2018)

ΤΩΝ ΜΕΤΟΧΩΝ ΤΗΣ ΑΝΩΝΥΜΗΣ ΕΤΑΙΡΙΑΣ ΜΕ ΤΗΝ ΕΠΩΝΥΜΙΑ

"«QUALITY & RELIABILITY ΕΦΑΡΜΟΓΕΣ ΥΨΗΛΗΣ ΤΕΧΝΟΛΟΓΙΑΣ ΑΝΩΝΥΜΗ ΒΙΟΜΗΧΑΝΙΚΗ ΚΑΙ ΕΜΠΟΡΙΚΗ ΕΤΑΙΡΕΙΑ» "

Αρ. Γ.Ε.ΜΗ 414401000

(πρώην Αρ. Μ.Α.Ε. 16439/06/Β/88/24)

ΣΕ ΕΤΗΣΙΑ ΤΑΚΤΙΚΗ ΓΕΝΙΚΗ ΣΥΝΕΛΕΥΣΗ ΤΗΣ 30ΗΣ Ιουλίου 2020

Με την από 08 Ιουλίου 2020 απόφαση του Διοικητικού Συμβουλίου και σύμφωνα με το Νόμο και το Καταστατικό, καλούνται οι κ.κ. Μέτοχοι της Εταιρείας σε Ετήσια Τακτική Γενική Συνέλευση, που θα πραγματοποιηθεί την τριακοστή Ιουλίου (30η) Ιουλίου 2020, ημέρα Πέμπτη και ώρα 09:00 π.μ, στην έδρα της Εταιρείας (Κονίτσης 11Β, Μαρούσι Αττικής, 3ος όροφος), προς συζήτηση και λήψη αποφάσεων επί των εξής θεμάτων ημερήσιας διάταξης:  
ΘΕΜΑΤΑ ΗΜΕΡΗΣΙΑΣ ΔΙΑΤΑΞΗΣ

1] Υποβολή και έγκριση των Ετησίων Χρηματοοικονομικών Καταστάσεων (Εταιρικών και Ενοποιημένων) της χρήσεως 2019 (1.1.2019 – 31.12.2019), μετά από υποβολή, ακρόαση και έγκριση της Ετήσιας Έκθεσης του Διοικητικού Συμβουλίου και της Έκθεσης Ελέγχου των Ορκωτών Ελεγκτών επ' αυτών.

2] Έγκριση συνολικής διαχείρισης των εταιρικών υποθέσεων από το Διοικητικό Συμβούλιο της Εταιρείας. Απαλλαγή των μελών του Διοικητικού Συμβουλίου και των Ορκωτών Ελεγκτών από κάθε ευθύνη αποζημίωσης για την διαχείριση των εταιρικών υποθέσεων, τη σύνταξη και τον έλεγχο των ετησίων χρηματοοικονομικών καταστάσεων χρήσης 1.1.2019 – 31.12.2019, κατ' άρθρο 108 του Νόμου 4548/2018.

3] Έγκριση συμβάσεων και καθορισμός αμοιβών και αποζημιώσεων καταβληθησομένων κατά τις χρήσεις 2020-2021 προς τα μέλη του Διοικητικού Συμβουλίου και της Επιτροπής Ελέγχου σύμφωνα με το άρθρο 109 και 117 του Νόμου 4548/2018 και παροχή εξουσιοδοτήσεων.

4] Εκλογή Ελεγκτικής Εταιρείας για τον Τακτικό Έλεγχο των Οικονομικών Καταστάσεων (Εταιρικών και ενοποιημένων) της Q & R A.E., σύμφωνα με τα Διεθνή Πρότυπα Χρηματοοικονομικής Πληροφόρησης, της διαχειριστικής περιόδου 1.1.2020 - 31.12.2020 και καθορισμός της αμοιβής αυτής.

5] Παροχή αδειας σύμφωνα με το άρθρο 98 παρ. 1 του Ν. 4548/2018, όπως ισχύει, στα μέλη του Διοικητικού Συμβουλίου και στα διευθυντικά στελέχη της Εταιρείας να μετέχουν σε Διοικητικά Συμβούλια ή στη διεύθυνση των θυγατρικών, συγγενών και συνδεδεμένων εταιριών του Ομίλου, οι οποίες επιδιώκουν όμοιους ή/και παρεμφερείς σκοπούς.

6) Έγκριση έκθεσης αποδοχών των μελών του ΔΣ , έτους 2019 σύμφωνα με τις διατάξεις του άρθρου 112 του ν. 4548/2018.

7) Εκλογή Μελών νέου Διοικητικού Συμβουλίου της Εταιρείας

8) Εκλογή μελών Επιτροπής Ελέγχου σύμφωνα με το άρθρο 44 του Νόμου 4449/2017.

9] Διάφορα θέματα και ανακοινώσεις.

Σε περίπτωση μη επίτευξης της απαιτούμενης εκ του Νόμου απαρτίας για την λήψη απόφασης στα ανωτέρω θέματα της Ημερησίας Διάταξης, η τυχόν Επαναληπτική Τακτική Γενική Συνέλευση θα συνέλθει την 10η Αυγούστου 2020, ημέρα Δευτέρα και ώρα 09.00 μ.μ. στον ίδιο χώρο.

Τα θέματα της Ημερησίας Διάταξης της τυχόν Επαναληπτικής Γενικής Συνελεύσεως θα είναι τα ίδια ως άνω αναφερόμενα.

Σύμφωνα με τα άρθρα 121 παρ. 4, 124 και 128 του ν. 4548/2018, όπως ισχύει σήμερα, η Εταιρεία ενημερώνει τους μετόχους για τα ακόλουθα:

#### A. ΔΙΚΑΙΩΜΑ ΣΥΜΜΕΤΟΧΗΣ ΚΑΙ ΨΗΦΟΥ

Κάθε μετοχή παρέχει δικαίωμα μίας (1) ψήφου. Στην ετήσια Τακτική Γενική Συνέλευση δικαιούται να συμμετάσχει όποιος εμφανίζεται ως μέτοχος στα αρχεία του Συστήματος Αύλων Τίτλων (Σ.Α.Τ.) που διαχειρίζεται η «ΕΛΛΗΝΙΚΑ ΧΡΗΜΑΤΙΣΤΗΡΙΑ Α.Ε.» (Ε.Χ.Α.Ε.), στο οποίο τηρούνται οι κινητές αξίες (μετοχές) της Εταιρείας. Η ιδιότητα του μετόχου πρέπει να υφίσταται κατά την 25.07.2020 (ημερομηνία καταγραφής), ήτοι κατά την έναρξη της πέμπτης (5ης) ημέρας πριν από την ημέρα της συνεδρίασης της Γενικής Συνέλευσης της 30.07.2020. Η εν λόγω ημερομηνία καταγραφής διατηρείται και για την τυχόν Επαναληπτική Τακτική Γενική Συνέλευση η οποία σύμφωνα με τα ανωτέρω θα συνέλθει την 10η Αυγούστου 2020, ημέρα Δευτέρα και ώρα 09.00 μ.μ. στον ίδιο χώρο σε περίπτωση μη επίτευξης της απαιτούμενης εκ του Νόμου απαρτίας για την λήψη απόφασης στην Τακτική Γενική Συνέλευση της 30ης Ιουλίου 2020. Η απόδειξη της μετοχικής ιδιότητας μπορεί να γίνεται με κάθε νόμιμο μέσο και πάντως βάσει ενημέρωσης που λαμβάνει η Εταιρεία από το κεντρικό αποθετήριο τίτλων, εφόσον παρέχει υπηρεσίες μητρώου ή μέσω των συμμετεχόντων και εγγεγραμμένων διαμεσολαβητών στο κεντρικό αποθετήριο τίτλων σε κάθε άλλη περίπτωση. Έναντι της Εταιρείας θεωρείται ότι έχει δικαίωμα συμμετοχής και ψήφου στην ετήσια Τακτική Γενική Συνέλευση μόνον όποιος φέρει την ιδιότητα του μετόχου κατά την αντίστοιχη ημερομηνία καταγραφής. Σημειώνεται ότι η άσκηση των εν λόγω δικαιωμάτων (συμμετοχής και ψήφου) δεν προϋποθέτει την δέσμευση των μετοχών του δικαιούχου ούτε την τήρηση άλλης ανάλογης διαδικασίας, η οποία περιορίζει την δυνατότητα πώλησης και μεταβίβασης αυτών κατά το χρονικό διάστημα που μεσολαβεί ανάμεσα στην ημερομηνία καταγραφής και στην ημερομηνία της ετήσιας Τακτικής Γενικής Συνέλευσης.

#### B. ΔΙΚΑΙΩΜΑΤΑ ΜΕΙΟΨΗΦΙΑΣ ΤΩΝ ΜΕΤΟΧΩΝ

(α) Με αίτηση μετόχων που εκπροσωπούν το ένα εικοστό (1/20) του καταβεβλημένου μετοχικού κεφαλαίου, το Διοικητικό Συμβούλιο της Εταιρείας υποχρεούται να εγγράψει στην ημερήσια διάταξη της ετήσιας Τακτικής Γενικής Συνέλευσης πρόσθετα θέματα, εάν η σχετική αίτηση περιέλθει στο Διοικητικό Συμβούλιο μέχρι την 15.07.2020, δηλ. δέκα πέντε (15) τουλάχιστον ημέρες πριν από την ετήσια Τακτική Γενική Συνέλευση. Η αίτηση για την εγγραφή πρόσθετων θεμάτων στην ημερήσια διάταξη συνοδεύεται από αιτιολόγηση ή από σχέδιο απόφασης προς έγκριση στη Γενική Συνέλευση και η αναθεωρημένη ημερήσια διάταξη δημοσιοποιείται κατά τον ίδιο τρόπο όπως η προηγούμενη ημερήσια διάταξη, την 17.07.2020, δηλ. δέκα τρεις (13) ημέρες πριν από την ημερομηνία της ετήσιας Τακτικής Γενικής Συνέλευσης και ταυτόχρονα τίθεται στη διάθεση των μετόχων στο διαδικτυακό τόπο της Εταιρείας (ιδ. κατωτέρω), μαζί με την αιτιολόγηση ή το σχέδιο απόφασης που έχει υποβληθεί από τους μετόχους κατά τα προβλεπόμενα στο άρθρο 123 παρ. 4 του ν. 4548/2018.

(β) Με αίτηση μετόχων που εκπροσωπούν το ένα εικοστό (1/20) του καταβεβλημένου μετοχικού κεφαλαίου, το Διοικητικό Συμβούλιο θέτει στη διάθεση των μετόχων κατά τα οριζόμενα στο άρθρο 123 παρ. 3 του ν. 4548/2018, το αργότερο μέχρι την 24.07.2020, δηλ. έξι (6) τουλάχιστον ημέρες πριν από την ημερομηνία της ετήσιας Τακτικής Γενικής

Συνέλευσης, σχέδια αποφάσεων για θέματα που περιλαμβάνονται στην αρχική ή την τυχόν αναθεωρημένη ημερήσια διάταξη, αν η σχετική αίτηση περιέλθει στο Διοικητικό Συμβούλιο μέχρι την 23.07.2020, δηλ. επτά (7) τουλάχιστον ημέρες πριν από την ημερομηνία της ετήσιας Τακτικής Γενικής Συνέλευσης.

(γ) Μετά από αίτηση οποιουδήποτε μετόχου που υποβάλλεται στην Εταιρεία μέχρι την 24.07.2020, δηλ. πέντε (5) τουλάχιστον πλήρεις ημέρες πριν από την ετήσια Τακτική Γενική Συνέλευση, το Διοικητικό Συμβούλιο υποχρεούται να παρέχει στη Γενική Συνέλευση τις αιτούμενες συγκεκριμένες πληροφορίες για τις υποθέσεις της Εταιρείας, στο μέτρο που αυτές είναι σχετικές με τα θέματα της ημερήσιας διάταξης. Υποχρέωση παροχής πληροφοριών δεν υφίσταται, όταν οι σχετικές πληροφορίες διατίθενται ήδη στο διαδικτυακό τόπο της Εταιρείας, ιδίως με τη μορφή ερωτήσεων και απαντήσεων. Επίσης, με αίτηση μετόχων, που εκπροσωπούν το ένα εικοστό (1/20) του καταβεβλημένου μετοχικού κεφαλαίου, το Διοικητικό Συμβούλιο υποχρεούται να ανακοινώνει στη Γενική Συνέλευση τα ποσά που, κατά την τελευταία διετία, καταβλήθηκαν σε κάθε μέλος του Διοικητικού Συμβουλίου ή τους διευθυντές της Εταιρείας καθώς και κάθε παροχή προς τα πρόσωπα αυτά από οποιαδήποτε αιτία ή σύμβαση της Εταιρείας με αυτούς. Σε όλες τις παραπάνω περιπτώσεις το Διοικητικό Συμβούλιο μπορεί να αρνηθεί την παροχή των πληροφοριών για αποχρώντα ουσιώδη λόγο, ο οποίος αναγράφεται στα πρακτικά.

(δ) Μετά από αίτηση μετόχων που εκπροσωπούν το ένα δέκατο (1/10) του καταβεβλημένου μετοχικού κεφαλαίου, η οποία υποβάλλεται στην Εταιρεία μέχρι την 24.07.2020, δηλ. πέντε (5) τουλάχιστον πλήρεις ημέρες πριν από την ετήσια Τακτική Γενική Συνέλευση, το Διοικητικό Συμβούλιο υποχρεούται να παρέχει στη Γενική Συνέλευση πληροφορίες για την πορεία των εταιρικών υποθέσεων και την περιουσιακή κατάσταση της Εταιρείας. Το Διοικητικό Συμβούλιο μπορεί να αρνηθεί την παροχή των πληροφοριών για αποχρώντα ουσιώδη λόγο, ο οποίος αναγράφεται στα πρακτικά.

(ε) Με αίτηση μετόχων που εκπροσωπούν το ένα εικοστό (1/20) του καταβεβλημένου μετοχικού κεφαλαίου, η ψηφοφορία σε κάποιο θέμα ή θέματα της ημερήσιας διάταξης ενεργείται με φανερή ψηφοφορία.

Σε όλες τις ανωτέρω περιπτώσεις οι αιτούντες μέτοχοι οφείλουν να αποδεικνύουν τη μετοχική τους ιδιότητα και, εκτός από την περίπτωση του πρώτου εδαφίου της παραγράφου 6 του άρθρου 141 του ν. 4548/2018, τον αριθμό των μετοχών που κατέχουν κατά την άσκηση του σχετικού δικαιώματος. Η απόδειξη της μετοχικής ιδιότητας μπορεί να γίνεται με κάθε νόμιμο μέσο και πάντως βάσει ενημέρωσης που λαμβάνει η Εταιρεία από το κεντρικό αποθετήριο τίτλων, εφόσον παρέχει υπηρεσίες μητρώου ή μέσω των συμμετεχόντων και εγγεγραμμένων διαμεσολαβητών στο κεντρικό αποθετήριο τίτλων σε κάθε άλλη περίπτωση.

#### Γ. ΔΙΑΔΙΚΑΣΙΑ ΓΙΑ ΤΗΝ ΑΣΚΗΣΗ ΔΙΚΑΙΩΜΑΤΟΣ ΨΗΦΟΥ ΜΕΣΩ ΑΝΤΙΠΡΟΣΩΠΟΥ

Ο μέτοχος συμμετέχει στην ετήσια Τακτική Γενική Συνέλευση και ψηφίζει είτε αυτοπροσώπως είτε μέσω αντιπροσώπου. Κάθε μέτοχος μπορεί να διορίζει μέχρι τρεις (3) αντιπροσώπους. Νομικά πρόσωπα μετέχουν στη Γενική Συνέλευση ορίζοντας ως εκπροσώπους τους μέχρι τρία (3) φυσικά πρόσωπα. Ωστόσο, αν ο μέτοχος κατέχει μετοχές της Εταιρείας, οι οποίες εμφανίζονται σε περισσότερους του ενός λογαριασμούς αξιών, ο περιορισμός αυτός δεν εμποδίζει τον εν λόγω μέτοχο να ορίζει διαφορετικούς αντιπροσώπους για τις μετοχές που εμφανίζονται στον κάθε λογαριασμό αξιών σε σχέση με τη Γενική Συνέλευση. Αντιπρόσωπος που ενεργεί για περισσότερους μετόχους μπορεί να ψηφίζει διαφορετικά για κάθε μέτοχο.

Ο αντιπρόσωπος μετόχου υποχρεούται να γνωστοποιεί στην Εταιρεία, πριν από την έναρξη της συνεδρίασης της Τακτικής Γενικής Συνέλευσης, κάθε συγκεκριμένο γεγονός, το οποίο μπορεί να είναι χρήσιμο στους μετόχους για την αξιολόγηση του κινδύνου να εξυπηρετήσει ο αντιπρόσωπος άλλα συμφέροντα πλην των συμφερόντων του αντιπροσωπευομένου



μετόχου. Κατά την έννοια της παρούσας παραγράφου, μπορεί να προκύπτει σύγκρουση συμφερόντων ιδίως όταν ο αντιπρόσωπος:

(α) είναι μέτοχος που ασκεί τον έλεγχο της Εταιρείας ή άλλο νομικό πρόσωπο ή οντότητα η οποία ελέγχεται από το μέτοχο αυτόν,

(β) είναι μέλος του Διοικητικού Συμβουλίου ή εν γένει της διοίκησης της Εταιρείας ή μετόχου που ασκεί τον έλεγχο της Εταιρείας ή άλλου νομικού προσώπου ή οντότητας που ελέγχεται από μέτοχο ο οποίος ασκεί τον έλεγχο της Εταιρείας,

(γ) είναι υπάλληλος ή ελεγκτής της Εταιρείας ή μετόχου που ασκεί τον έλεγχο της Εταιρείας ή άλλου νομικού προσώπου ή οντότητας που ελέγχεται από μέτοχο, ο οποίος ασκεί τον έλεγχο της Εταιρείας,

(δ) είναι σύζυγος ή συγγενής πρώτου βαθμού με ένα από τα φυσικά πρόσωπα που αναφέρονται στις ως άνω περιπτώσεις α' έως γ'.

Ο διορισμός και η ανάκληση ή αντικατάσταση του εκπροσώπου ή αντιπροσώπου του μετόχου γίνεται εγγράφως και υποβάλλεται στην Εταιρεία με τους ίδιους τύπους, σαράντα οκτώ (48) τουλάχιστον ώρες πριν από την ημερομηνία συνεδρίασης της ετήσιας Τακτικής Γενικής Συνέλευσης.

Η Εταιρεία έχει καταστήσει διαθέσιμο στην ιστοσελίδα της ([www.qnr.com.gr](http://www.qnr.com.gr)) το έντυπο που χρησιμοποιεί για το διορισμό αντιπροσώπου. Το εν λόγω έντυπο κατατίθεται συμπληρωμένο και υπογεγραμμένο από το μέτοχο στο Τμήμα Εξυπηρέτησης Μετόχων της Εταιρείας στο Μαρούσι Αττικής, οδός Κονίτσης 11B, ή αποστέλλεται τηλεομοιοτυπικώς στο fax 210-8029819 σαράντα οκτώ (48) τουλάχιστον ώρες πριν από την ημερομηνία συνεδρίασης της ετήσιας Τακτικής Γενικής Συνέλευσης.

Ο δικαιούχος μέτοχος καλείται να μεριμνά για την επιβεβαίωση της επιτυχούς αποστολής του εντύπου διορισμού αντιπροσώπου και της παραλαβής του από την Εταιρεία, καλώντας, κατά τις εργάσιμες ημέρες και ώρες, στο τηλέφωνο 210-8029409.

#### Δ. ΔΙΑΘΕΣΙΜΑ ΕΓΓΡΑΦΑ

Το πλήρες κείμενο των σχεδίων αποφάσεων και τυχόν εγγράφων που προβλέπονται στο άρθρο 123 παρ. 4 του ν. 4548/2018 θα διατίθεται σε έγχαρτη μορφή στα γραφεία της έδρας της Εταιρείας (Μαρούσι Αττικής, οδός Κονίτσης 11B).

#### Ε. ΔΙΑΘΕΣΙΜΕΣ ΠΛΗΡΟΦΟΡΙΕΣ

Οι πληροφορίες των παρ. 3 και 4 του άρθρου 123 του ν. 4548/2018 θα διατίθενται σε ηλεκτρονική μορφή στην ιστοσελίδα της Εταιρείας: [www.qnr.com.gr](http://www.qnr.com.gr)

RSS Feed: DOLAnnouncements  
Posted on: 09 July 2020 14:54  
Author: ALPHA TRUST ΑΝΔΡΟΜΕΔΑ Α.Ε.Ε.Χ.  
Subject: ΓΝΩΣΤΟΠΟΙΗΣΗ ΑΠΟΦΑΣΗΣ ΓΙΑ ΤΗΝ ΑΓΟΡΑ ΙΔΙΩΝ ΜΕΤΟΧΩΝ  
(Ορθή Επανάληψη)

Full article link: [http://dev-www1.helex.gr:8080/el/web/guest/companies-announcements-full-content/-/asset\\_publisher/bMe2sOcNyQuy/content/id/5482238](http://dev-www1.helex.gr:8080/el/web/guest/companies-announcements-full-content/-/asset_publisher/bMe2sOcNyQuy/content/id/5482238)

Οράτε συνημμένο.

[ΑΝΑΚΟΙΝΩΣΗ ΑΠΟΦΑΣΗΣ ΓΙΑ ΑΓΟΡΑ ΙΔΙΩΝ ΜΕΤΟΧΩΝ](#)

RSS Feed: DOLAnnouncements  
Posted on: 09 July 2020 15:46  
Author: ΕΚΤΕΡ Α.Ε.  
Subject: ΑΝΑΚΟΙΝΩΣΗ ΓΙΑ ΤΗΝ ΠΡΟΑΝΑΓΓΕΛΙΑ ΓΕΝΙΚΗΣ ΣΥΝΕΛΕΥΣΗΣ

Full article link: [http://dev-www1.helex.gr:8080/el/web/guest/companies-announcements-full-content/-/asset\\_publisher/bMe2sOcNyQuy/content/id/5482286](http://dev-www1.helex.gr:8080/el/web/guest/companies-announcements-full-content/-/asset_publisher/bMe2sOcNyQuy/content/id/5482286)

**Με την από 09/07/2020** απόφαση του Διοικητικού Συμβουλίου και σύμφωνα με το καταστατικό της εταιρείας καλούνται οι κ.κ. μέτοχοι σε Τακτική Γενική Συνέλευση, που θα γίνει την **31η Ιουλίου 2020, ημέρα Παρασκευή και ώρα 13:00**, στο Ξενοδοχείο ELECTRA PALACE ATHENS, οδός Ναυάρχου Νικοδήμου 18-20, Αθήνα 10557, (αίθουσα Alkyoni-Electra, 1<sup>ος</sup> όροφος), με τα παρακάτω θέματα ημερήσιας διάταξης:

1. Υποβολή και έγκριση των Ετήσιων (Εταιρικών και Ενοποιημένων) Οικονομικών Καταστάσεων της Εταιρείας για τη χρήση 2019, συνοδευόμενων από τις σχετικές εκθέσεις του Διοικητικού Συμβουλίου και του Ορκωτού Ελεγκτή.
2. Έγκριση της συνολικής διαχείρισης της Εταιρείας, σύμφωνα με το άρθρο 108 ν. 4548/2018, όπως ισχύει, και απαλλαγή του Ορκωτού Ελεγκτή από κάθε ευθύνη αποζημίωσης για τη χρήση 2019.
3. Έγκριση αμοιβών των μελών του Διοικητικού Συμβουλίου της Εταιρείας για τη χρήση 2019 και προέγκριση αμοιβών των μελών του Δ.Σ. για τις παρασχεθισόμενες υπηρεσίες τους από 01.01.2020 έως 31.12.2020.
4. Υποβολή προς συζήτηση και ψήφιση της Έκθεσης Αποδοχών για τη χρήση 2019 σύμφωνα με το άρθρο 112 του ν.4548/2018
5. Εκλογή Ελεγκτικού Γραφείου (τακτικού και αναπληρωματικού Ελεγκτή) για τη χρήση 2020 και καθορισμός αμοιβής τους.
6. Διάφορες ανακοινώσεις

Σε περίπτωση που κατά τη συνεδρίαση της Τακτικής Γενικής Συνέλευσης των Μετόχων της Εταιρείας της 31<sup>ης</sup> Ιουλίου 2020, δεν επιτευχθεί για οποιονδήποτε λόγο η απαιτούμενη εκ του νόμου απαρτία για τη συζήτηση και λήψη αποφάσεων επί ενός ή περισσοτέρων θεμάτων της ημερήσιας διάταξης, το Διοικητικό Συμβούλιο καλεί τους μετόχους στις **12 Αυγούστου 2020, ημέρα Τετάρτη και ώρα 13:00 σε Επαναληπτική Συνέλευση**, η οποία θα λάβει χώρα στα γραφεία της εταιρείας, οδός Νίκης αρ. 15, Αθήνα 10557, χωρίς δημοσίευση νεότερης πρόσκλησης.

## **I. Δικαίωμα συμμετοχής στη Γενική Συνέλευση**

Δικαίωμα συμμετοχής και ψήφου στην Τακτική Γενική Συνέλευση της Εταιρείας (αρχική και επαναληπτική) έχουν τα φυσικά ή νομικά πρόσωπα που εμφανίζονται ως μέτοχοι της Εταιρείας στα αρχεία του Συστήματος Άυλων Τίτλων (Σ.Α.Τ.) που διαχειρίζεται η εταιρεία

«ΕΛΛΗΝΙΚΟ ΚΕΝΤΡΙΚΟ ΑΠΟΘΕΤΗΡΙΟ ΤΙΤΛΩΝ ΑΝΩΝΥΜΗ ΕΤΑΙΡΙΑ» (ΕΛ.Κ.Α.Τ.), στο οποίο τηρούνται οι κινητές αξίες της Εταιρείας, κατά την έναρξη της πέμπτης (5<sup>ης</sup>) ημέρας που προηγείται της συνεδρίασης, ήτοι της 26ης Ιουλίου 2020 (Ημερομηνία Καταγραφής).

Η ίδια Ημερομηνία Καταγραφής (δηλαδή, η 26<sup>η</sup> Ιουλίου 2020), ισχύει και στην περίπτωση της Επαναληπτικής Συνέλευσης, σύμφωνα με το άρθρο 124 παρ. 6 ν. 4548/2018, δοθέντος ότι η ημερομηνία αυτή δεν απέχει περισσότερες από τριάντα (30) ημέρες από την Ημερομηνία Καταγραφής.

Η απόδειξη της μετοχικής ιδιότητας κατά την Ημερομηνία Καταγραφής γίνεται μέσω της ηλεκτρονικής σύνδεσης της Εταιρείας με τα αρχεία της ΕΛ.Κ.Α.Τ.

Για τη συμμετοχή των μετόχων στη Γενική Συνέλευση (αρχική ή επαναληπτική) δεν απαιτείται η δέσμευση των μετοχών τους ή η τήρηση άλλης ανάλογης διαδικασίας, η οποία περιορίζει τη δυνατότητα πώλησης και μεταβίβασης των μετοχών κατά το χρονικό διάστημα που μεσολαβεί μεταξύ της Ημερομηνίας Καταγραφής και της ημερομηνίας της Γενικής Συνέλευσης (αρχικής ή επαναληπτικής).

## **II. Διαδικασία για την άσκηση δικαιωμάτων ψήφου μέσω αντιπροσώπων**

Οι δικαιούχοι μέτοχοι μπορούν να συμμετέχουν στη Γενική Συνέλευση αυτοπροσώπως ή μέσω νομίμως εξουσιοδοτημένων εκπροσώπων τους. Κάθε μέτοχος μπορεί να διορίζει μέχρι τρεις (3) αντιπροσώπους. Νομικά πρόσωπα μετέχουν στη Γενική Συνέλευση ορίζοντας ως εκπροσώπους τους μέχρι τρία (3) φυσικά πρόσωπα. Ωστόσο, αν ο μέτοχος κατέχει μετοχές, οι οποίες εμφανίζονται σε περισσότερους του ενός λογαριασμούς αξιών, ο περιορισμός αυτός δεν εμποδίζει το μέτοχο να ορίζει διαφορετικούς αντιπροσώπους για τις μετοχές που εμφανίζονται στον κάθε λογαριασμό αξιών σε σχέση με τη Γενική Συνέλευση. Αντιπρόσωπος που ενεργεί για περισσότερους μετόχους μπορεί να ψηφίζει διαφορετικά για κάθε μέτοχο.

Έντυπο πληρεξουσιότητας για το διορισμό αντιπροσώπου είναι διαθέσιμο στους κ.κ. Μετόχους στην ιστοσελίδα της Εταιρείας ([www.ekter.gr](http://www.ekter.gr)) και σε έγχαρτη μορφή από το Τμήμα Εξυπηρέτησης Μετόχων της Εταιρείας (Νίκης 15, Αθήνα 105 57). Ο διορισμός και η ανάκληση ή αντικατάσταση του εκπροσώπου ή αντιπροσώπου γίνεται εγγράφως και κοινοποιείται στα γραφεία της Εταιρείας στην ανωτέρω διεύθυνση τουλάχιστον σαράντα οκτώ (48) ώρες πριν από την ορισθείσα ημερομηνία συνεδρίασης της Γενικής Συνέλευσης των Μετόχων, ήτοι μέχρι 29.07.2020 και ώρα 13:00 για την αρχική Συνέλευση ή μέχρι 10.08.2020 και ώρα 13:00 για την επαναληπτική Συνέλευση.

Ο αντιπρόσωπος μετόχου υποχρεούται να γνωστοποιεί στην Εταιρεία πριν την έναρξη της Γενικής Συνέλευσης κάθε γεγονός το οποίο μπορεί να είναι χρήσιμο στους μετόχους για την αξιολόγηση του κινδύνου να εξυπηρετεί ο αντιπρόσωπος άλλα συμφέροντα πλην των συμφερόντων του μετόχου. Σύγκρουση συμφερόντων σύμφωνα με τα ανωτέρω δύναται να προκύπτει ιδίως όταν ο αντιπρόσωπος : α) είναι μέτοχος που ασκεί τον έλεγχο της Εταιρείας ή άλλο νομικό πρόσωπο ή οντότητα η οποία ελέγχεται από τον μέτοχο αυτόν, β) είναι μέλος του Διοικητικού Συμβουλίου ή της εν γένει διοίκησης της Εταιρείας ή μετόχου που ασκεί τον έλεγχο της Εταιρείας, γ) είναι υπάλληλος ή ορκωτός ελεγκτής της Εταιρείας ή μετόχου που ασκεί τον έλεγχο της Εταιρείας ή άλλου νομικού προσώπου ή οντότητας που ελέγχεται από μέτοχο ο οποίος ασκεί τον έλεγχο της Εταιρείας, ή δ) είναι σύζυγος ή συγγενής πρώτου βαθμού με ένα από τα φυσικά πρόσωπα που αναφέρονται στις

περιπτώσεις α' και γ'.

Το καταστατικό της Εταιρείας δεν προβλέπει τη δυνατότητα συμμετοχής στη Γενική Συνέλευση με ηλεκτρονικά μέσα (χωρίς τη φυσική παρουσία των μετόχων στον τόπο διεξαγωγής της) ή τη δυνατότητα εξ αποστάσεως συμμετοχής των μετόχων στη ψηφοφορία. Επίσης δεν υπάρχει καταστατική πρόβλεψη που να επιτρέπει κοινοποίηση του διορισμού και της ανάκλησης ή αντικατάστασης αντιπροσώπου με ηλεκτρονικά μέσα.

### **III. Δικαιώματα μειοψηφίας των μετόχων**

Σύμφωνα με το άρθρο 141 του ν. 4548/2018, οι μέτοχοι έχουν, μεταξύ άλλων, και τα ακόλουθα δικαιώματα:

i) Μέτοχοι που εκπροσωπούν το 1/20 του καταβεβλημένου κεφαλαίου της Εταιρείας, δικαιούνται να ζητήσουν από το Διοικητικό Συμβούλιο της να εγγράψει πρόσθετα θέματα στην ημερήσια διάταξη της Γενικής Συνέλευσης που έχει ήδη συγκληθεί, κατόπιν σχετικής αίτησης που πρέπει να περιέλθει στο Διοικητικό Συμβούλιο δέκα πέντε (15) ημέρες τουλάχιστον πριν τη Γενική Συνέλευση. Η αίτηση για την εγγραφή πρόσθετων θεμάτων στην ημερήσια διάταξη συνοδεύεται από αιτιολόγηση ή από σχέδιο απόφασης προς έγκριση στη Γενική Συνέλευση και η αναθεωρημένη ημερήσια διάταξη δημοσιοποιείται με τον ίδιο τρόπο, όπως η προηγούμενη ημερήσια διάταξη, δέκα τρεις (13) ημέρες πριν από την ημερομηνία της Γενικής Συνέλευσης και ταυτόχρονα τίθεται στην διάθεση των μετόχων στην ιστοσελίδα της Εταιρείας, μαζί με την αιτιολόγηση ή το σχέδιο της απόφασης που έχει υποβληθεί από τους μετόχους κατά τα προβλεπόμενα στο άρθρο 123 παρ. 4 του ν.4548/2018.

ii) Με αίτηση μετόχων που εκπροσωπούν το ένα εικοστό (1/20) του καταβεβλημένου κεφαλαίου, το Διοικητικό Συμβούλιο θέτει στην διάθεση των μετόχων κατά τα οριζόμενα στο άρθρο 141 παραγρ. 3 του ν. 4548/2018, έξι (6) τουλάχιστον ημέρες πριν από την ημερομηνία της Γενικής Συνέλευσης, σχέδια αποφάσεων για θέματα που έχουν περιληφθεί στην αρχική ή αναθεωρημένη ημερήσια διάταξη, αν η σχετική αίτηση των μετόχων περιέλθει στο Διοικητικό Συμβούλιο επτά (7) τουλάχιστον ημέρες πριν από την ημερομηνία της Γενικής Συνέλευσης.

Το Διοικητικό Συμβούλιο δεν είναι υποχρεωμένο να προβαίνει στην εγγραφή θεμάτων στην ημερήσια διάταξη ούτε στη δημοσίευση ή γνωστοποίηση αυτών μαζί με αιτιολόγηση και με σχέδια αποφάσεων που υποβάλλονται από τους μετόχους, σύμφωνα με τις παραγράφους i) και ii) ανωτέρω, αν το περιεχόμενο αυτών έρχεται προφανώς σε αντίθεση με το νόμο ή τα χρηστά ήθη.

iii) Με αίτηση μετόχων που εκπροσωπούν το ένα εικοστό (1/20) του καταβεβλημένου κεφαλαίου, ο πρόεδρος της συνέλευσης υποχρεούται να αναβάλλει μία μόνο φορά τη λήψη αποφάσεων από τη Γενική Συνέλευση, τακτική ή έκτακτη, για όλα ή ορισμένα θέματα, ορίζοντας ημέρα συνέχισης της συνεδρίασης αυτήν που ορίζεται στην αίτηση των μετόχων, η οποία όμως δεν μπορεί να απέχει περισσότερο από είκοσι ημέρες από τη χρονολογία της αναβολής. Η ύστερα από αναβολή Γενική Συνέλευση αποτελεί συνέχιση της προηγούμενης και δεν απαιτείται η επανάληψη των διατυπώσεων δημοσίευσης της πρόσκλησης των μετόχων. Στη συνέλευση μπορούν να μετέχουν και νέοι μέτοχοι, ισχύουν δε τα οριζόμενα στο άρθρο 124 παρ. 6 ν. 4548/2018, δηλ. μπορούν να συμμετέχουν τα πρόσωπα (φυσικά ή νομικά) που είναι μέτοχοι κατά την Ημερομηνία Καταγραφής.

iv) Μετά από αίτηση οποιουδήποτε μετόχου, που υποβάλλεται στην Εταιρεία πέντε (5) τουλάχιστον πλήρεις ημέρες πριν από τη Γενική Συνέλευση, το Διοικητικό Συμβούλιο υποχρεούται να παρέχει στη Γενική Συνέλευση τις αιτούμενες συγκεκριμένες πληροφορίες για τις υποθέσεις της Εταιρείας, στο μέτρο που αυτές είναι σχετικές με τα θέματα της ημερήσιας διάταξης.

Υποχρέωση παροχής πληροφοριών δεν υφίσταται, όταν οι σχετικές πληροφορίες διατίθενται ήδη στην ιστοσελίδα της Εταιρείας, ιδίως με τη μορφή ερωτήσεων και απαντήσεων.

v) Με αίτηση μετόχων που εκπροσωπούν το ένα εικοστό (1/20) του καταβεβλημένου κεφαλαίου, το Διοικητικό Συμβούλιο υποχρεούται να ανακοινώνει στη Γενική Συνέλευση, εφόσον είναι τακτική, τα ποσά που, κατά την τελευταία διετία, καταβλήθηκαν σε κάθε μέλος του Διοικητικού Συμβουλίου ή τους διευθυντές της Εταιρείας, καθώς και κάθε παροχή προς τα πρόσωπα αυτά από οποιαδήποτε αιτία ή σύμβαση της Εταιρείας με αυτούς.

vi) Μετά την αίτηση μετόχων, που εκπροσωπούν το ένα δέκατο (1/10) του καταβεβλημένου κεφαλαίου, η οποία υποβάλλεται στην Εταιρεία πέντε (5) τουλάχιστον πλήρεις ημέρες πριν από τη Γενική Συνέλευση, το Διοικητικό Συμβούλιο υποχρεούται να παρέχει στη Γενική Συνέλευση πληροφορίες για την πορεία των εταιρικών υποθέσεων και την περιουσιακή κατάσταση της Εταιρείας.

vii) Στις περιπτώσεις iv), v) και vi) ανωτέρω, το Διοικητικό Συμβούλιο μπορεί να αρνηθεί την παροχή των πληροφοριών για αποχρώντα ουσιώδη λόγο, ο οποίος αναγράφεται στα πρακτικά. Επίσης στις περιπτώσεις iv) και v) ανωτέρω, το Διοικητικό Συμβούλιο μπορεί να απαντήσει ενιαία σε αιτήσεις μετόχων με το ίδιο περιεχόμενο.

Αντίστοιχες ημερομηνίες για τυχόν άσκηση των δικαιωμάτων μειοψηφίας των μετόχων ισχύουν και για τυχόν επαναληπτικές Γενικές Συνελεύσεις.

Σε όλες τις ανωτέρω αναφερόμενες περιπτώσεις οι αιτούντες μέτοχοι οφείλουν να αποδεικνύουν τη μετοχική τους ιδιότητα και, εκτός από την περίπτωση iv) ανωτέρω, τον αριθμό των μετοχών που κατέχουν κατά την άσκηση του σχετικού δικαιώματος. Τέτοια απόδειξη αποτελεί η πιστοποίηση της μετοχικής ιδιότητας μέσω της ηλεκτρονικής σύνδεσης της Εταιρείας με τα αρχεία της ΕΛ.Κ.Α.Τ..

#### **IV. Διαθέσιμα έγγραφα και πληροφορίες.**

Οι πληροφορίες του άρθρου 123 παραγρ. 3 και 4 του ν. 4548/2018, συμπεριλαμβανόμενης της παρούσας πρόσκλησης, του εντύπου διορισμού αντιπροσώπου και των σχεδίων αποφάσεων για τα θέματα της ημερήσιας διάταξης, θα διατίθενται σε ηλεκτρονική μορφή στην ιστοσελίδα της Εταιρείας ([www.ekter.gr](http://www.ekter.gr)) και σε έγχαρτη μορφή στο Τμήμα Εξυπηρέτησης Μετόχων της Εταιρείας

Για περισσότερες διευκρινίσεις ή πληροφορίες μπορείτε να επικοινωνείτε με το Τμήμα Μετόχων της ΕΚΤΕΡ Α.Ε., στο τηλ. 210 3259700, Fax 210 3259710, τις εργάσιμες ημέρες και ώρες.

RSS Feed: DOLAnnouncements

Posted on: 09 July 2020 15:55

Author: ΑΛΦΑ ASSET MANAGEMENT Α.Ε.Δ.Α.Κ.

Subject: ΕΠΙΣΤΡΟΦΗ ΚΕΦΑΛΑΙΟΥ ΜΕ ΕΠΑΝΕΠΕΝΔΥΣΗ ΣΕ ΜΕΡΙΔΙΑ ΤΟΥ ΑΜΟΙΒΑΙΟΥ ΚΕΦΑΛΑΙΟΥ

Full article link: [http://dev-www1.helex.gr:8080/el/web/guest/companies-announcements-full-content/-/asset\\_publisher/bMe2sOcNyQuy/content/id/5482335](http://dev-www1.helex.gr:8080/el/web/guest/companies-announcements-full-content/-/asset_publisher/bMe2sOcNyQuy/content/id/5482335)

Δείτε την ανακοίνωση.

[Επιστ κεφ ETF 9 7 2020](#)

RSS Feed: DOLAnnouncements  
Posted on: 09 July 2020 16:08  
Author: ΠΕΡΣΕΥΣ Α.Β.Ε.Ε.  
Subject: ΑΝΑΚΟΙΝΩΣΗ ΡΥΘΜΙΖΟΜΕΝΗΣ ΠΛΗΡΟΦΟΡΙΑΣ ΤΟΥ Ν. 3556/2007: Γνωστοποίηση για μεταβολή ποσοστού μετόχων σε επίπεδο δικαιωμάτων ψήφου

Full article link: [http://dev-www1.helex.gr:8080/el/web/guest/companies-announcements-full-content/-/asset\\_publisher/bMe2sOcNyQuy/content/id/5482355](http://dev-www1.helex.gr:8080/el/web/guest/companies-announcements-full-content/-/asset_publisher/bMe2sOcNyQuy/content/id/5482355)

Η εταιρία «ΠΕΡΣΕΥΣ ΠΡΟΪΟΝΤΑ ΕΙΔΙΚΗΣ ΔΙΑΤΡΟΦΗΣ ΑΝΩΝΥΜΗ ΒΙΟΜΗΧΑΝΙΚΗ ΕΜΠΟΡΙΚΗ ΕΤΑΙΡΙΑ» (στο εξής: η «Εταιρία») έλαβε σήμερα, 9.7.2020, γνωστοποιήσεις σύμφωνα με το Ν. 3556/2007 (εφεξής: οι «Γνωστοποιήσεις») α) του κ. Craig Tashjian και β) της εταιρίας Tashjian Capital LLC, η οποία προέβη στην εν λόγω γνωστοποίηση για ίδιο λογαριασμό, καθώς και για λογαριασμό των εταιριών i) AMERRA Capital Management GP, LLC, ii) AMERRA Capital Management, L.P., iii) AMERRA Capital Management, LLC, Andromeda Seafood Sociedad Limitada (εφεξής: η «Andromeda Seafood») και «ΙΧΘΥΟΤΡΟΦΕΙΑ ΣΕΛΟΝΤΑ ΑΕΓΕ» (εφεξής: η «Σελόντα») (άπαντα τα ανωτέρω πρόσωπα εφεξής: οι «Γνωστοποιούντες»). Με τις Γνωστοποιήσεις ανακοινώνονται στην Εταιρία σημαντικές μεταβολές στα δικαιώματα ψήφου της, και η παρούσα ανακοίνωση δημοσιεύεται, κατόπιν των Γνωστοποιήσεων, σύμφωνα με το άρθρο 14 παρ. 3 του ν. 3556/2007.

Σύμφωνα με τις Γνωστοποιήσεις, στις 8.7.2020 η εταιρία Andromeda Seafood απέκτησε συνολικώς 315.247 κοινές μετά ψήφου ονομαστικές μετοχές της Εταιρίας στο πλαίσιο της διαδικασίας του άρθρου 27 του ν. 3461/2006 (ενάσκηση του δικαιώματος εξαγοράς). Κατόπιν αυτού, ανέρχονται πλέον σε 100% τα δικαιώματα ψήφου που κατέχουν στην Εταιρία

- 1) η εταιρία Andromeda Seafood (άμεσα ως προς 10.048.120 μετοχές και έμμεσα, μέσω της Σελόντα, ως προς 7.127.656 μετοχές),
- 2) η Σελόντα (άμεσα και έμμεσα) και
- 3) οι λοιποί ως άνω Γνωστοποιούντες (έμμεσα).

από 95,28%, ποσοστό στο οποίο ανήρχοντο στις 10 Ιανουαρίου 2020.



RSS Feed: DOLAnnouncements  
Posted on: 09 July 2020 16:36  
Author: AUTOHELLAS A.T.E.E.  
Subject: ΑΝΑΚΟΙΝΩΣΗ ΡΥΘΜΙΖΟΜΕΝΗΣ ΠΛΗΡΟΦΟΡΙΑΣ ΤΟΥ Ν.  
3556/2007: Γνωστοποίηση συναλλαγών

Full article link: [http://dev-www1.helex.gr:8080/el/web/guest/companies-announcements-full-content/-/asset\\_publisher/bMe2sOcNyQuy/content/id/5482369](http://dev-www1.helex.gr:8080/el/web/guest/companies-announcements-full-content/-/asset_publisher/bMe2sOcNyQuy/content/id/5482369)

Κηφισιά, 09 Ιουλίου 2020

Η AUTOHELLAS A.T.E.E. σύμφωνα με τις διατάξεις του Νόμου 3556/2007 γνωστοποιεί ότι, στις 07/07/2020, η Εταιρεία Main stream S.A., ελεγχόμενη από τον Αντιπρόεδρο του Δ.Σ. και Διευθύνων Σύμβουλο της Εταιρείας κ. Ευτύχιο Βασιλάκη, (και έχει συμπεριληφθεί στον κατάλογο υπόχρεων προσώπων του άρθρου 13 παρ.3 του Νόμου 3340/2005), πρόέβη στην Αγορά συνολικά 22.500 ονομαστικών μετοχών της AUTOHELLAS A.T.E.E. αξίας Ευρώ 78.962,50.

**Ομολογιακά Δάνεια Επιχειρήσεων – Οργανωμένη Αγορά (Μετατρέψιμα)**

Πλήθος Εισηγμένων Ομολογίων	Ονομαστική αξία	Τιμή έκδοσης	Σημερινό επιτόκιο	Ημερ. λήξης	Διάρκεια (έτη)	Σημείωση	Τοκομερίδιο		Μον. Διαπρα.	Ομόλογα Επιχειρήσεων	Κατωτ Τιμή	Ανωτ Τιμή	Τιμή κλεισ.	Προηγ. Κλείσιμο-ημέρια	Όγκος	Αξία Συναλλαγών	Τελευταία εντολή			Μεγ έτους	
							Κοινό	Προτιμησιακό									Τιμή	Αγορ./ Πώλ.	Ημερομηνία		λαχ
171,246,551	0.30	0.30	1.00	11/10/2025	9	---	16	---	1	FORTHNET Α.Ε. (Μ.Ο.Δ.)	---	---	---	---	---	---	10.0000	A	04/05/2020	100.0000	100.0000

**Σημειώσεις Εταιρικών Ομολόγων**

Ο Όγκος Συναλλαγών υπολογίζεται ως (Τεμάχια) \* (Ονομαστική Τιμή). Η Αξία Συναλλαγών υπολογίζεται ως (Τεμάχια) \* (Ονομαστική Τιμή) \* (Τιμή %) + (Δεδουλευμένοι Τόκοι).

Οι τιμές συναλλαγών των ομολόγων υπολογίζονται ως ποσοστό επί τοις εκατό (%) της ονομαστικής τους τιμής.

Όλα τα ομόλογα έχουν Ονομαστική Αξία εκπεφρασμένη σε Ευρώ (εκτός εάν σημειώνεται διαφορετικά).

**Ομολογιακά Δάνεια Επιχειρήσεων – Οργανωμένη Αγορά (Μη Μετατρέψιμα)**

Πλήθος Εισηγμένων Ομολογίων	Ονομαστική αξία	Τιμή έκδοσης	Σημερινό επιτόκιο	Ημερ. λήξης	Διάρκεια (έτη)	Σημείωση	Τοκομερίδιο		Μον. Διασπ.	Ομόλογα Επιχειρήσεων	Δεδ. Τόκος	Αποδ. Λήξη	Κατωτ Τιμή	Ανωτ Τιμή	Τιμή κλεισ.	Προηγ. Κλείσιμο-ημέρια	Όγκος	Αξία Συναλλαγών	Τελευταία εντολή					
							Κοινό	Προτιμησιακό											Τιμή	Αγορ./ Πώλ.	Ημερομηνία	λαχ έτους	Μεγ έτους	
22.727	1,000.00	1,000.00	4.95	26/06/2023	5	---	5	---	1	B&F A.B.E.E. ΕΝΔΥΜΑΤΩΝ (Μη μετατρέψιμο)	2.3375	7.0510	93.0000	93.0000	93.0000	92.0830	07/07/2020	10,000	9,323.38	91.0800	A	39/07/2020	68.0000	94.9999
90,000	1,000.00	1,000.00	3.00	11/05/2023	5	---	5	---	1	CORAL A.E. (Μη μετατρέψιμο)	5.2500	2.4660	101.0000	101.0000	101.0000	100.2000	08/07/2020	10,000	10,152.50	100.1100	A	39/07/2020	89.4200	105.0000
120,000	1,000.00	1,000.00	3.95	04/04/2025	7	---	5	---	1	ΓΕΚ ΤΕΡΝΑ Α.Ε. (Μη μετατρέψιμο)	10.7528	2.9040	103.2500	103.4000	103.3000	103.3980	08/07/2020	105,000	109,627.54	103.3000	A	39/07/2020	91.0000	107.2000
175,000	1,000.00	1,000.00	3.40	26/07/2024	5	---	2	---	1	ΑΤΤΙΣΑ Α.Ε. ΣΥΜΜΕΤΟΧΩΝ (Μη μετατρέψιμο)	15.8667	7.5910	85.0000	86.5000	86.1000	85.0580	08/07/2020	1,015,000	871,519.67	83.0000	A	39/07/2020	60.0000	100.0000
40,000,000	1.00	1.00	5.00	04/10/2021	5	---	16	---	1	HOUSEMARKET Α.Ε. (Μη Μετατρέψιμο)	0.0010	2.5420	---	---	---	102.4000	08/07/2020	---	---	102.1000	A	39/07/2020	93.8736	105.1000
150,000	1,000.00	1,000.00	2.60	22/10/2026	7	---	2	---	1	ΤΕΡΝΑ ΕΝΕΡΓΕΙΑΚΗ Μ.Α.Ε.Χ. (Μη μετατρέψιμο)	5.9222	2.7330	99.0000	99.0010	99.0000	99.1050	08/07/2020	554,000	551,490.94	98.9001	A	39/07/2020	84.4000	102.8000
200,000	1,000.00	1,000.00	3.60	12/03/2026	7	---	3	---	1	ΑΕΡΟΠΟΡΙΑ ΑΙΓΑΙΟΥ Α.Ε. (Μη μετατρέψιμο)	12.3000	5.4340	90.2200	92.9900	90.8038	90.2000	08/07/2020	254,000	233,765.90	89.5500	A	39/07/2020	54.7313	107.3000
500,000	1,000.00	1,000.00	2.75	03/07/2027	7	---	1	---	1	ΓΕΚ ΤΕΡΝΑ Α.Ε. (Μη μετατρέψιμο)	0.7639	2.9490	98.8000	99.2000	98.8248	99.4020	08/07/2020	227,000	224,846.43	98.8000	A	39/07/2020	97.1600	100.0000

**Σημειώσεις Εταιρικών Ομολόγων**

Ο Όγκος Συναλλαγών υπολογίζεται ως (Τεμάχια) \* (Ονομαστική Τιμή). Η Αξία Συναλλαγών υπολογίζεται ως (Τεμάχια) \* (Ονομαστική Τιμή) \* (Τιμή %) + (Δεδουλευμένοι Τόκοι).

Οι τιμές συναλλαγών των ομολόγων υπολογίζονται ως ποσοστό επί τοις εκατό (%) της ονομαστικής τους τιμής.

Όλα τα ομόλογα έχουν Ονομαστική Αξία εκπεφρασμένη σε Ευρώ (εκτός εάν σημειώνεται διαφορετικά).

**Ομόλογα Ελληνικού Δημοσίου**

Πλήθος Εισηγμ. Ομολογιών	Ονομ. αξία	Σημερινό επιτόκιο	Υπολογισμός Δεδοουλευμένων	Ημερ/νία Λήξης [1]	Διάρκεια (έτη)	Σημείωση	Ημερομηνία Πληρ.	Αξία τρέχοντος	Μον. Διαπρ.	Ομόλογα Ελληνικού Δημοσίου	Κατωτ Τιμή	Ανωτ Τιμή	Τιμή κλεισ.	Προηγ. Κλείσιμο-ημ/νία	Όγκος	Αξία Συναλλαγών	Τελευταία εντολή Αγορ./ Πώλ. Ημερομηνία
3,000,000	1,000.00	4.38	Πργμ/Πργμ	01/08/2022	5	---	01/08	4.38	1	ΟΕΔ-ΣΤΘ-010822-05X-4,375-1,000	---	---	---	---	---	1.0000	A 28/11/2018
2,500,000	1,000.00	1.88	Πργμ/Πργμ	04/02/2035	15	---	04/02	1.88	1	ΟΕΔ-ΣΤΘ-040235-15X-1,875-1,000	---	---	---	---	---	---	---
2,500,000	1,000.00	3.45	Πργμ/Πργμ	02/04/2024	5	---	02/04	3.45	1	ΟΕΔ-ΣΤΘ-020424-05X-3,450-1,000	---	---	---	---	---	---	---
4,355,990,324	1.00	3.50	Πργμ/Πργμ	30/01/2023	5	---	01/02 - 31/01	3.50	1	ΟΕΔ-ΣΤΘ-300123-05X-3,500-1,00	---	---	---	94.5720 13/07/2018	---	1.0000	A 28/11/2018
5,962,747,327	1.00	3.75	Πργμ/Πργμ	30/01/2028	10	---	/02 - 01/02 - 31/	3.75	1	ΟΕΔ-ΣΤΘ-300128-10X-3,750-1,00	---	---	---	85.4610 13/07/2018	---	1.0000	A 28/11/2018
6,091,218,404	1.00	3.90	Πργμ/Πργμ	30/01/2033	15	---	/02 - 01/02 - 31/	3.90	1	ΟΕΔ-ΣΤΘ-300133-15X-3,900-1,00	---	---	---	78.6730 13/07/2018	---	1.0000	A 28/11/2018
4,805,399,486	1.00	4.00	Πργμ/Πργμ	30/01/2037	19	---	/02 - 01/02 - 31/	4.00	1	ΟΕΔ-ΣΤΘ-300137-19X-4,000-1,00	---	---	---	77.0370 13/07/2018	---	1.0000	A 28/11/2018
4,603,713,186	1.00	4.20	Πργμ/Πργμ	30/01/2042	24	---	/02 - 01/02 - 31/	4.20	1	ΟΕΔ-ΣΤΘ-300142-24X-4,200-1,00	---	---	---	77.7640 13/07/2018	---	1.0000	A 28/11/2018
550,418,123	1.00	3.65	Πργμ/Πργμ	24/02/2023	11	---	24/02	3.65	1	ΟΕΔ-ΣΤΘ-240223-11X-2,000-1,00	---	---	---	10.0000 22/06/2015	---	10.0000	A 11/07/2019
445,007,576	1.00	3.65	Πργμ/Πργμ	24/02/2024	12	---	24/02	3.65	1	ΟΕΔ-ΣΤΘ-240224-12X-2,000-1,00	---	---	---	10.0000 22/06/2015	---	---	---
423,674,226	1.00	3.65	Πργμ/Πργμ	24/02/2025	13	---	24/02	3.65	1	ΟΕΔ-ΣΤΘ-240225-13X-2,000-1,00	---	---	---	10.0000 22/06/2015	---	---	---
212,292,153	1.00	3.65	Πργμ/Πργμ	24/02/2026	14	---	24/02	3.65	1	ΟΕΔ-ΣΤΘ-240226-14X-2,000-1,00	---	---	---	10.0000 22/06/2015	---	---	---
160,621,352	1.00	3.65	Πργμ/Πργμ	24/02/2027	15	---	24/02	3.65	1	ΟΕΔ-ΣΤΘ-240227-15X-2,000-1,00	---	---	---	10.0000 22/06/2015	---	---	---
183,244,055	1.00	3.65	Πργμ/Πργμ	24/02/2028	16	---	24/02	3.65	1	ΟΕΔ-ΣΤΘ-240228-16X-2,000-1,00	---	---	---	10.0000 22/06/2015	---	---	---
164,802,894	1.00	3.65	Πργμ/Πργμ	24/02/2029	17	---	24/02	3.65	1	ΟΕΔ-ΣΤΘ-240229-17X-2,000-1,00	---	---	---	10.0000 22/06/2015	---	---	---
165,460,943	1.00	3.65	Πργμ/Πργμ	24/02/2030	18	---	24/02	3.65	1	ΟΕΔ-ΣΤΘ-240230-18X-2,000-1,00	---	---	---	10.0000 22/06/2015	---	---	---
129,007,241	1.00	3.65	Πργμ/Πργμ	24/02/2031	19	---	24/02	3.65	1	ΟΕΔ-ΣΤΘ-240231-19X-2,000-1,00	---	---	---	10.0000 22/06/2015	---	---	---
126,192,683	1.00	3.65	Πργμ/Πργμ	24/02/2032	20	---	24/02	3.65	1	ΟΕΔ-ΣΤΘ-240232-20X-2,000-1,00	---	---	---	10.0000 22/06/2015	---	---	---
146,905,168	1.00	3.65	Πργμ/Πργμ	24/02/2033	21	---	24/02	3.65	1	ΟΕΔ-ΣΤΘ-240233-21X-2,000-1,00	---	---	---	10.0000 22/06/2015	---	---	---
154,475,606	1.00	3.65	Πργμ/Πργμ	24/02/2034	22	---	24/02	3.65	1	ΟΕΔ-ΣΤΘ-240234-22X-2,000-1,00	---	---	---	10.0000 22/06/2015	---	---	---
144,429,441	1.00	3.65	Πργμ/Πργμ	24/02/2035	23	---	24/02	3.65	1	ΟΕΔ-ΣΤΘ-240235-23X-2,000-1,00	---	---	---	10.0000 22/06/2015	---	---	---
166,211,676	1.00	3.65	Πργμ/Πργμ	24/02/2036	24	---	24/02	3.65	1	ΟΕΔ-ΣΤΘ-240236-24X-2,000-1,00	---	---	---	10.0000 22/06/2015	---	---	---
145,461,669	1.00	3.65	Πργμ/Πργμ	24/02/2037	25	---	24/02	3.65	1	ΟΕΔ-ΣΤΘ-240237-25X-2,000-1,00	---	---	---	10.0000 22/06/2015	---	---	---
146,941,087	1.00	3.65	Πργμ/Πργμ	24/02/2038	26	---	24/02	3.65	1	ΟΕΔ-ΣΤΘ-240238-26X-2,000-1,00	---	---	---	10.0000 22/06/2015	---	---	---
135,115,612	1.00	3.65	Πργμ/Πργμ	24/02/2039	27	---	24/02	3.65	1	ΟΕΔ-ΣΤΘ-240239-27X-2,000-1,00	---	---	---	10.0000 22/06/2015	---	---	---
141,909,637	1.00	3.65	Πργμ/Πργμ	24/02/2040	28	---	24/02	3.65	1	ΟΕΔ-ΣΤΘ-240240-28X-2,000-1,00	---	---	---	10.0000 22/06/2015	---	---	---
136,788,720	1.00	3.65	Πργμ/Πργμ	24/02/2041	29	---	24/02	3.65	1	ΟΕΔ-ΣΤΘ-240241-29X-2,000-1,00	---	---	---	10.0000 22/06/2015	---	---	---
163,643,410	1.00	3.65	Πργμ/Πργμ	24/02/2042	30	---	24/02	3.65	1	ΟΕΔ-ΣΤΘ-240242-30X-2,000-1,00	---	---	---	10.0000 22/06/2015	---	---	---
4,000,000	1,000.00	3.88	Πργμ/Πργμ	12/03/2029	10	---	12/03	3.88	1	ΟΕΔ-ΣΤΘ-120329-10X-3,875-1,0000	---	---	---	---	---	100.0000	A 15/10/2019
503,753	1,000.00	0.32	FLR Πργμ/360	16/09/2021	2	---	16/03 - 16/09	---	1	ΟΕΔ-ΚΥΜ-160921-02X-0,319-1,000	---	---	---	---	---	---	---
3,000,000	1,000.00	3.38	Πργμ/Πργμ	15/02/2025	7	---	15/02	3.38	1	ΟΕΔ-ΣΤΘ-150225-07X-3,375-1,000	---	---	---	---	---	---	---
250,250	1,000.00	2.90	Πργμ/Πργμ	20/03/2023	4	---	20/03	2.90	1	ΟΕΔ-ΣΤΘ-200323-04X-2,900-1,000	---	---	---	---	---	---	---
964,000	1,000.00	3.25	Πργμ/Πργμ	20/03/2025	6	---	20/03	3.25	1	ΟΕΔ-ΣΤΘ-200325-06X-3,250-1,000	---	---	---	---	---	---	---
2,100,000	1,000.00	3.55	Πργμ/Πργμ	20/03/2026	7	---	20/03	3.55	1	ΟΕΔ-ΣΤΘ-200326-07X-3,550-1,000	---	---	---	---	---	---	---

**Σημειώσεις Ομολόγων Ελλ. Δημοσίου**

Ο Όγκος Συναλλαγών υπολογίζεται ως (Τεμάχια) \* (Ονομαστική Τιμή). Η Αξία Συναλλαγών υπολογίζεται ως (Τεμάχια) \* (Ονομαστική Τιμή) \* (Τιμή %) + (Δεδοουλευμένοι Τόκοι)

Η Αξία του τρέχοντος τοκομεριδίου για τις εκδόσεις Ονομαστικής Αξίας 0,01 ευρώ, αναφέρεται σε Ονομαστική Αξία 100 ευρώ.

FLR (= Floating Interest Rate) Ομόλογο Μεταβλητού Επιτοκίου.

[1] - Η Ημερομηνία Λήξης της τοκοφόρου περιόδου και η Ημερομηνία Πληρωμής του τοκομεριδίου.

**Ομόλογα Ελληνικού Δημοσίου**

Πλήθος Εισηγμ. Ομολογιών	Ονομ. αξία	Σημερινό επιτόκιο	Υπολογισμός Δεδουλευμένων	Ημερ/νία Λήξης [1]	Διάρκεια (έτη)	Σημείωση	Ημερομηνία Πληρ.	Αξία τρέχοντος	Μον. Διαπρ.	Ομόλογα Ελληνικού Δημοσίου	Κατωτ Τιμή	Ανωτ Τιμή	Τιμή κλεισ.	Προηγ. Κλείσιμο-ημ/νία	Όγκος	Αξία Συναλλαγών	Τελευταία εντολή Αγορ./ Πώλ. Ημερομηνία
3,000,000	1,000.00	1.50	Πργμ/Πργμ	18/06/2030	10	---	18/06	1.50	1	ΟΕΔ-ΣΤΘ-180630-10X-1,500-1,000	---	---	---	---	---	---	---
3,314,250	1,000.00	3.25	Πργμ/Πργμ	20/03/2050	30	---	20/03	3.25	1	ΟΕΔ-ΣΤΘ-200350-30X-3,250-1,000	---	---	---	---	---	---	---
2,000,000	1,000.00	2.00	Πργμ/Πργμ	22/04/2027	7	---	22/04	2.00	1	ΟΕΔ-ΣΤΘ-220427-07X-2,000-1,000	---	---	---	---	---	---	99.9000 A 22/04/2020
2,500,000	1,000.00	1.88	Πργμ/Πργμ	23/07/2026	7	---	23/07	1.88	1	ΟΕΔ-ΣΤΘ-230726-07X-1,875-1,000	---	---	---	---	---	---	---

**Σημειώσεις Ομολόγων Ελλ. Δημοσίου**

Ο Όγκος Συναλλαγών υπολογίζεται ως (Τεμάχια) \* (Ονομαστική Τιμή). Η Αξία Συναλλαγών υπολογίζεται ως (Τεμάχια) \* (Ονομαστική Τιμή) \* (Τιμή %) + (Δεδουλευμένοι Τόκοι)

Η Αξία του τρέχοντος τοκομεριδίου για τις εκδόσεις Ονομαστικής Αξίας 0,01 ευρώ, αναφέρεται σε Ονομαστική Αξία 100 ευρώ.

FLR (= Floating Interest Rate) Ομόλογο Μεταβλητού Επιτοκίου.

[1] - Η Ημερομηνία Λήξης της τοκοφόρου περιόδου και η Ημερομηνία Πληρωμής του τοκομεριδίου.

Έντοκα Γραμμάτια & Zero Coupon Ομόλογα Ελληνικού Δημοσίου

Ημερ/νία	Διάρκειας 13 εβδομάδων								Διάρκειας 26 εβδομάδων								Διάρκειας 52 εβδομάδων										
	Ημερ/νία Λήξης	Αρχικό Επιτόκιο	Πλήθος Εισηγμένων	Ονομική αξία	Τιμή έκδοσης	Τελευταία Τιμή	Συναλλαγή Ημερομηνία	Όγκος Συναλλαγών	Σημ.	Ημερ/νία Λήξης	Αρχικό Επιτόκιο	Πλήθος Εισηγμένων	Ονομ/κή αξία	Τιμή έκδοσης	Τελευταία Τιμή	Συναλλαγή Ημερομηνία	Όγκος Συναλλαγών	Σημ.	Ημερ/νία Λήξης	Αρχικό Επιτόκιο	Πλήθος Εισηγμένων	Ονομική αξία	Τιμή έκδοσης	Τελευταία Τιμή	Συναλλαγή Ημερομηνία	Όγκος Συναλλαγών	Σημ.
13/09/2019	---	---	---	---	---	---	---	---	---	---	---	---	---	---	---	---	---	---	11/09/2020	0.29	1,000,000	1,000.00	997.05	---	---	---	---
13/12/2019	---	---	---	---	---	---	---	---	---	---	---	---	---	---	---	---	---	---	11/12/2020	0.07	1,000,000	1,000.00	999.30	---	---	---	---
13/03/2020	---	---	---	---	---	---	---	---	---	---	---	---	---	---	---	---	---	---	12/03/2021	0.24	600,000	1,000.00	1,000.00	---	---	---	---
12/06/2020	---	---	---	---	---	---	---	---	---	---	---	---	---	---	---	---	---	---	11/06/2021	0.25	1,600,000	1,000.00	997.49	---	---	---	---

**Ημερήσιο Δελτίο Τιμών**

Έτος: 141 Αύξων Αριθμός Συνεδρίασης: 127

Ενότητα 5: Ομόλογα Ελληνικού Δημοσίου Διαπραγματεύσιμα με τη Μέθοδο Εκφώνησης - Αντιφώνησης

Πέμπτη, 9 Ιουλίου, 2020

Ομόλογα σε Κυκλοφορία	Νόμισμα / Ελάχιστη διαπραγ.	Ημερομηνία Πληρ.	Αξία τρέχοντος τοκομεριδίου	Σημείωση	Τοκομερίδιο	Μονάδα διαπίσης	Ημερ/νία Έκδοσης	Διάρκεια (έτη)	Σημερινό επιτόκιο	Υ.Δ.Τ σε	Ομόλογα	Τελευταία τιμή προηγ.	Τελευτ. Τιμή	Εκφ. τοις μετρητοίς (€) Αγορ. / Πώλ Ημερομηνία	Συναλλαγές σε τμχ	Ελάχιστο ζωής	Μέγιστο ζωής		
0	GBP / 10	01/12	0.25	---	63	1	01/12/1928	100	2.5	360	Ε.Κ.Τ.Ε.	---	---	---	---	---	---		
103,746	GBP / 10	01/12	0.25	---	61	1	01/12/1930	98	2.5	360	Ε.Κ.Τ.Ε. σειρά	2.27	05/02/1996	2.27	Π	05/02/1996	---	2.27	2.27

**Νομικών Προσώπων και Εταιρειών σε Συνάλλαγμα και Ευρο****Σημειώσεις Ομολόγων Ελλ. Δημοσίου**

Υ.Δ.Τ: Υπολογισμός Δεδουλευμένων Τόκων.

FLR (= Floating Interest Rate) Ομόλογο Μεταβλητού Επιτοκίου.

Η ελάχιστη διαπραγματεύσιμη Ονομαστική Αξία για όλους τους Άυλους Τίτλους του Δημοσίου είναι τα 100 Ευρώ.

(μπαρ-0)

**Πίνακας Μελών Χρηματιστηρίου Αθηνών και Μελών ΕΤ.ΕΚ.**

Επωνυμία	Διεύθυνση	Τηλέφωνο	Φαξ	Αγορά Μετοχών			Αγορά Παραγώγων		Μέλη ΕΤ.ΕΚ.	
				Μέλος Αγοράς	Μέλος εξ Αποστάσεως	Ειδικός Διαπρήτης	Διαπρήτης	Ειδικός Διαπρήτης	Γενικό Εκκαθιστικό	Άμεσο Εκκαθιστικό
AEONIC SECURITIES C.I.F. P.L.C.	ΛΑΪΟΥ 6, ΓΡ. 301B, ANNA COURT ,	35725337600		a						
ALPHA ΤΡΑΠΕΖΑ Α.Ε.	ΣΤΑΔΙΟΥ 40, ΑΘΗΝΑ	(210)-3265546	(210)-3265811						a	
ΛΕΩΦ. ΑΘΗΝΩΝ 103, ΑΘΗΝΑ		+30 2103436820	210-3436270							
ΣΤΑΔΙΟΥ 40, ΑΘΗΝΑ		(210)-3260000	(210)-3264116							
ARGUS STOCKBROKERS LTD	25 ΛΕΩΦΟΡΟΣ ΔΗΜΟΣΘΕΝΗ ΣΕΒΕΡΗ 25 ,	0035722717000		a	a		a			
ATLANTIC SECURITIES LTD	ΠΡΟΔΡΟΜΟΥ 37 37,	0035722445400		a						
ATLANTIC SECURITIES LTD	ΠΡΟΔΡΟΜΟΥ 37 ,	0035722445400			a					
ΑΧΩΝ ΧΡΗΜΑΤΙΣΤΗΡΙΑΚΗ Α.Ε.Π.Ε.Υ.	ΣΤΑΔΙΟΥ 48 48, ΑΘΗΝΑ	2103363800		a			a			
ΒΕΤΑ ΧΡΗΜΑΤΙΣΤΗΡΙΑΚΗ Α.Ε.Π.Ε.Υ.	Λ.ΑΛΕΞΑΝΔΡΑΣ 29 29 , ΑΘΗΝΑ	2106478930		a		a	a			a
BNP PARIBAS SECURITIES SERVICES	ΛΑΜΨΑΚΟΥ 2 2, ΑΘΗΝΑ	2107468500							a	
BOFA SECURITIES EUROPE SA	112 AVENUE KL'BER 75116 ,	+33 153655555		a	a					
CAPITAL ΑΧΕΠΕΥ	ΜΗΤΡΟΠΟΛΕΩΣ 58 58, ΑΘΗΝΑ	2103369700		a			a			
CFS ΧΡΗΜΑΤΙΣΤΗΡΙΑΚΗ Α.Ε.Π.Ε.Υ.	ΠΑΠΑΡΡΗΓΟΠΟΥΛΟΥ 3 3, ΑΘΗΝΑ	2103360800		a						
CITIGROUP GLOBAL MARKETS EUROPE AG	REUTERWEG 16 FRANKFURT 16,	+49 691366-0		a	a					
CITIGROUP GLOBAL MARKETS LIMITED	33 CANADA SQUARE -CANARY WHARF 1,	+44 02079864000		a	a					
CREDIT SUISSE SECURITIES (EUROPE) LIMITED	ONE CABOT SQUARE 1 , LONDON	+44 2078888888		a	a					
CREDIT SUISSE SECURITIES SOCIEDAD DE VALORES SA	CALLE AYALA 42, 3A PLANTA-B MADRID ,	+34917916000		a	a					
DEUTSCHE BANK AG	GREAT WINCHESTER STREET 1 , LONDON	+44 20 754 54209	00441133361437		a					
EUROBANK EQUITIES Α.Ε.Π.Ε.Υ.	ΦΙΛΕΛΛΗΝΩΝ 10 & ΞΕΝΟΦΩΝΤΟΣ 13 , ΑΘΗΝΑ	2103720000		a		a	a			a
EUROCORP Α.Ε.Π.Ε.Υ.	ΠΛ.ΦΙΛΙΚΗΣ ΕΤΑΙΡΕΙΑΣ 14 14, ΑΘΗΝΑ	2107263600		a			a			a
EUROTRUST ΧΡΗΜΑΤΙΣΤΗΡΙΑΚΗ Α.Ε.Π.Ε.Υ.	ΣΕΒΑΣΤΟΥΠΟΛΕΩΣ 113 113, ΑΘΗΝΑ	2103363100		a						
EUROXX ΧΡΗΜΑΤΙΣΤΗΡΙΑΚΗ Α.Ε.Π.Ε.Υ.	ΠΑΛΛΑΙΟΛΟΓΟΥ 7, ΧΑΛΑΝΔΡΙ	(210)-6879400	(210)-6879401	a		a	a			a
ΠΑΛΛΑΙΟΛΟΓΟΥ 7, ΧΑΛΑΝΔΡΙ		+30 2106879400	210-6879401							
GLOBAL CAPITAL SECURITIES & FINANCIAL SERVICES LTD	Λ.ΑΡΧΙΕΠΙΣΚΟΠΟΥ ΜΑΚΑΡΙΟΥ Γ50 50,	0035722710710		a	a					
HSBC FRANCE	Λ.ΜΕΣΣΟΓΕΙΩΝ 109-111 109-111,	2106960000							a	
INDEX ΧΡΗΜΑΤΙΣΤΗΡΙΑΚΗ Α.Ε.Π.Ε.Υ.	ΔΡΑΓΑΤΣΑΝΙΟΥ 6 6, ΑΘΗΝΑ	2103213920		a						
LAIKI FINANCIAL SERVICES LTD	ΛΕΩΦ. ΒΥΡΩΝΟΣ 26, ΛΕΥΚΩΣΙΑ ΚΥΠΡΟΥ	357 22367367	357 22718567		a					
MEGA EQUITY SECURITIES & FINANCIAL SERVICES PUBLIC LTD	ΛΕΩΦ.ΓΡΙΒΑ ΔΙΓΕΝΗ 42-44 42-44,	0035722711711		a	a		a			
MERIT ΧΡΗΜΑΤΙΣΤΗΡΙΑΚΗ Α.Ε.Π.Ε.Υ.	ΣΟΦΟΚΛΕΟΥΣ 5 5, ΑΘΗΝΑ	2103671880		a		a	a			a
MERRILL LYNCH INTERNATIONAL	2 KING EDWARD STREET 2 , LONDON	+44 20276281000		a	a					
NUNTIUS ΧΡΗΜΑΤΙΣΤΗΡΙΑΚΗ Α.Ε.Π.Ε.Υ.	ΔΡΑΓΑΤΣΑΝΙΟΥ 6 6, ΑΘΗΝΑ	2103350599		a						
ONE PLUS CAPITAL LIMITED	75 PRODROMOU AVENUE NICOSIA 1307 ,	35722873760		a	a					
PROCHOICE CHRIMATISTIRIAKI LTD	ΛΕΩΦ.ΣΠΥΡΟΥ ΚΥΠΡΙΑΝΟΥ 57, ΑΚΙΝΗΤΑ Φ 57,	035724661192		a	a					



**Πίνακας Μελών Χρηματιστηρίου Αθηνών και Μελών ΕΤ.ΕΚ.**

Επωνυμία	Διεύθυνση	Τηλέφωνο	Φαξ	Αγορά Μετοχών			Αγορά Παραγώγων		Μέλη ΕΤ.ΕΚ.	
				Μέλος Αγοράς	Μέλος εξ Αποστάσεως	Ειδικός Διαπρήτης	Διαπρήτης	Ειδικός Διαπρήτης	Γενικό Εκκαθ/στικό	Άμεσο Εκκαθ/στικό
SHARELINK SECURITIES & FINANCIAL SERVICES LTD				a	a		a			
HOUSE-ΘΕΟΤΟΚΗ 6 ΜΕΓΑΡΟ ΕΛΛΗΝΑ 6 ,		+357 22554200								
SOCIETE GENERALE S.A.				a	a		a			
17 COURS VALMY, CEDEX ,		+157290504								
SOLIDUS SECURITIES Α.Ε.Π.Ε.Υ.				a			a			a
ΛΟΥΙΖΗΣ ΡΙΑΝΚΟΥΡ 64 64, ΑΘΗΝΑ		2106900600								
THE CYPRUS INVESTMENT & SECURITIES CORPORATION LTD				a	a					
ΛΕΩΦ. ΛΕΜΕΣΟΥ 154 154,		0035722121700								
UBS EUROPE SE				a	a					
OPERNTURM, BOCKENHEIMER LANDSTRASSE 2-4 ,		496921790								
UBS LIMITED					a					
FINSBURY AVENUE 1 , LONDON		+44 2075687135								
Α. ΣΑΡΡΗΣ ΧΡΗΜΑΤΙΣΤΗΡΙΑΚΗ Α.Ε.Π.Ε.Υ.				a						
ΔΡΑΓΑΤΣΑΝΙΟΥ 6 6, ΑΘΗΝΑ		2103367700								
ΑΛΦΑ FINANCE ΑΕΠΕΥ				a		a	a	a		a
ΜΕΡΛΙΝ 5 5, ΑΘΗΝΑ		2103677400								
Γ. Α. ΠΕΡΒΑΝΑΣ ΧΡΗΜΑΤΙΣΤΗΡΙΑΚΗ Α.Ε.Π.Ε.Υ				a						
ΣΟΦΟΚΛΕΟΥΣ 7-9 7-9, ΑΘΗΝΑ		2103727200								
ΔΥΝΑΜΙΚΗ ΧΡΗΜΑΤΙΣΤΗΡΙΑΚΗ Α.Ε.Π.Ε.Υ				a			a			a
ΤΡΑΛΛΕΩΝ 2 & Λ.ΣΥΓΓΡΟΥ 223 , ΝΕΑ ΣΜΥΡΝΗ		2103677700								
ΕΘΝΙΚΗ ΤΡΑΠΕΖΑ ΤΗΣ ΕΛΛΑΔΟΣ Α.Ε.				a		a	a			a
ΑΚΑΔΗΜΙΑΣ 68, ΑΘΗΝΑ	(210)-3328817	(210)-3328678								
ΑΙΟΛΟΥ 86, ΑΘΗΝΑ	(210)-3341000	(210)-3228187								
ΕΘΝΙΚΗ ΧΡΗΜΑΤΙΣΤΗΡΙΑΚΗ Α.Ε.Π.Ε.Υ.				a		a	a	a		
ΛΕΩΦ. ΚΗΦΙΣΙΑΣ 66 (ΚΤΗΡΙΟ Α) 66, ΜΑΡΟΥΣΙ	2107720000									
ΕΛΛΗΝΙΚΗ ΤΡΑΠΕΖΑ (ΕΠΕΝΔΥΣΕΙΣ) ΛΤΔ					a					
ΛΕΩΦ.ΚΥΡΙΑΚΟΥ ΜΑΤΣΗ 31 - ΤΘ 24747 , ΛΕΥΚΩΣΙΑ ΚΥΠΡΟΥ	+357 22500100	357 22500110								
ΕΛΛΗΝΟΑΜΕΡΙΚΑΝΙΚΗ ΧΡΗΜΑΤΙΣΤΗΡΙΑΚΗ ΑΕΠΕΥ				a		a	a			a
ΑΝΔΡΕΑ ΠΑΠΑΝΔΡΕΟΥ 27 27, ΜΑΡΟΥΣΙ	2103311100									
Ι. Χ. ΜΑΥΡΙΚΗΣ ΧΡΗΜΑΤΙΣΤΗΡΙΑΚΗ Α.Ε.Π.Ε.Υ				a						
ΣΟΦΟΚΛΕΟΥΣ 5 5, ΑΘΗΝΑ	2103216730									
ΚΑΠΠΑ ΧΡΗΜΑΤΙΣΤΗΡΙΑΚΗ Α.Ε.Π.Ε.Υ.				a			a			
ΒΑΛΛΑΩΡΙΤΟΥ 15 15, ΑΘΗΝΑ	2103678600									
ΚΑΡΑΜΑΝΩΦ ΧΡΗΜΑΤΙΣΤΗΡΙΑΚΗ Α.Ε.Π.Ε.Υ.				a						
ΠΛ.ΑΓ.ΘΕΟΔΩΡΩΝ 2 2, ΑΘΗΝΑ	2103212947									
ΚΥΚΛΟΣ ΧΡΗΜΑΤΙΣΤΗΡΙΑΚΗ Α.Ε.Π.Ε.Υ.				a			a			a
ΠΑΝΕΠΙΣΤΗΜΙΟΥ 39 39, ΑΘΗΝΑ	2103364300									
ΛΕΩΝ ΔΕΠΟΛΑΣ ΧΡΗΜΑΤΙΣΤΗΡΙΑΚΗ Α.Ε.Π.Ε.Υ.				a		a	a			
ΧΡΗΣΤΟΥ ΛΑΔΑ 1 1, ΑΘΗΝΑ	2103213276 -28									
Ν. ΧΡΥΣΟΧΟΙΔΗΣ ΧΡΗΜΑΤΙΣΤΗΡΙΑΚΗ Α.Ε.Π.Ε.Υ				a			a			a
ΣΟΦΟΚΛΕΟΥΣ 7-9 7-9, ΑΘΗΝΑ	2103213913									
ΠΑΝΤΕΛΑΚΗΣ ΧΡΗΜΑΤΙΣΤΗΡΙΑΚΗ Α.Ε.Π.Ε.Υ				a		a	a	a		
ΕΘΝΙΚΗΣ ΑΝΤΙΣΤΑΣΕΩΣ 57, ΚΤΙΡΙΟ Β 57, ΧΑΛΑΝΔΡΙ	2106965000									
ΠΕΙΡΑΙΩΣ Α.Ε.Π.Ε.Υ.				a		a	a	a		a
ΣΤΑΔΙΟΥ 10 10, ΑΘΗΝΑ	2103354100									
ΠΗΓΑΣΟΣ ΧΡΗΜΑΤΙΣΤΗΡΙΑΚΗ Α.Ε.Π.Ε.Υ.				a			a			
ΒΑΛΛΑΩΡΙΤΟΥ 17 & ΑΜΕΡΙΚΗΣ 17 , ΑΘΗΝΑ	2103670700									
ΣΤ. ΕΜ. ΛΑΥΡΕΝΤΑΚΗΣ ΧΡΗΜΑΤΙΣΤΗΡΙΑΚΗ Α.Ε.Π.Ε.Υ.				a			a			
ΣΟΦΟΚΛΕΟΥΣ 7-9 7-9, ΑΘΗΝΑ	2103213336									
ΤΡΑΠΕΖΑ EUROBANK ΑΕ										a
ΟΘΩΝΟΣ 8 , ΑΘΗΝΑ	2103337000									
ΤΡΑΠΕΖΑ ΟΡΤΙΜΑ BANK Α.Ε.				a		a	a	a		a
ΑΙΓΙΑΛΕΙΑΣ 32 & ΠΑΡΑΔΕΙΣΟΥ 32 , ΜΑΡΟΥΣΙ	2108173111									
ΤΡΑΠΕΖΑ ΠΕΙΡΑΙΩΣ Α.Ε.				a			a			a
ΑΜΕΡΙΚΗΣ 4, ΑΘΗΝΑ	(210)-3335000	(210)-3335079								
	(210)-3335918	(210)-3254207								
ΑΜΕΡΙΚΗΣ 4, ΑΘΗΝΑ	+30 2103335000	210-3335079								

**Πίνακας Μετοχών Υπό Ειδική Διαπραγμάτευση**

Χρεόγραφο	Κατηγορία Διαπραγμάτευσης
Ειδικός Διαπραγματευτής	Έναρξη Ειδικής Διαπραγμάτευσης
<b>ΙΝΤΡΑΛΟΤ (ΚΟ)</b>	<b>Επιτήρηση</b>
EUROXX ΧΡΗΜΑΤΙΣΤΗΡΙΑΚΗ Α.Ε.Π.Ε.Υ.	12/06/2017
ΠΕΙΡΑΙΩΣ Α.Ε.Π.Ε.Υ.	28/09/2009
<b>MLS ΠΛΗΡΟΦΟΡΙΚΗ (ΚΟ)</b>	<b>Κατάσταση σε Αναστολή</b>
ΠΕΙΡΑΙΩΣ Α.Ε.Π.Ε.Υ.	01/08/2019
<b>ALPHA ETF FTSE Athex Large Cap</b>	<b>Διαπραγματεύσιμα Αμοιβαία Κεφάλαια (Δ.Α.Κ.)</b>
ΑΛΦΑ FINANCE ΑΕΠΕΥ	02/01/1900
ΕΘΝΙΚΗ ΧΡΗΜΑΤΙΣΤΗΡΙΑΚΗ Α.Ε.Π.Ε.Υ.	02/01/1900
<b>A.S. COMPANY (ΚΟ)</b>	<b>Κύρια Αγορά</b>
EUROBANK EQUITIES Α.Ε.Π.Ε.Υ.	01/04/2019
<b>ALPHA BANK (ΚΟ)</b>	<b>Κύρια Αγορά</b>
EUROBANK EQUITIES Α.Ε.Π.Ε.Υ.	22/10/2006
MERIT ΧΡΗΜΑΤΙΣΤΗΡΙΑΚΗ Α.Ε.Π.Ε.Υ.	03/09/2012
ΑΛΦΑ FINANCE ΑΕΠΕΥ	29/02/2016
ΕΘΝΙΚΗ ΧΡΗΜΑΤΙΣΤΗΡΙΑΚΗ Α.Ε.Π.Ε.Υ.	02/01/1900
ΕΛΛΗΝΟΑΜΕΡΙΚΑΝΙΚΗ ΧΡΗΜΑΤΙΣΤΗΡΙΑΚΗ ΑΕΠΕΥ	25/07/2014
ΛΕΩΝ ΔΕΠΟΛΑΣ ΧΡΗΜΑΤΙΣΤΗΡΙΑΚΗ Α.Ε.Π.Ε.Υ.	04/01/2016
ΠΕΙΡΑΙΩΣ Α.Ε.Π.Ε.Υ.	28/05/2009
<b>ΑΤΤΙΚΑ ΣΥΜΜΕΤΟΧΩΝ (ΚΟ)</b>	<b>Κύρια Αγορά</b>
ΕΛΛΗΝΟΑΜΕΡΙΚΑΝΙΚΗ ΧΡΗΜΑΤΙΣΤΗΡΙΑΚΗ ΑΕΠΕΥ	28/12/2017
<b>ΑΤΤΙΚΑ BANK Α.Τ.Ε. (ΚΟ)</b>	<b>Κύρια Αγορά</b>
EUROBANK EQUITIES Α.Ε.Π.Ε.Υ.	11/11/2019
EUROXX ΧΡΗΜΑΤΙΣΤΗΡΙΑΚΗ Α.Ε.Π.Ε.Υ.	22/01/2016
ΠΕΙΡΑΙΩΣ Α.Ε.Π.Ε.Υ.	20/09/2017
<b>AUTOHELLAS (ΚΟ)</b>	<b>Κύρια Αγορά</b>
EUROXX ΧΡΗΜΑΤΙΣΤΗΡΙΑΚΗ Α.Ε.Π.Ε.Υ.	02/07/2018
ΑΛΦΑ FINANCE ΑΕΠΕΥ	01/07/2019
<b>AVE (ΚΟ)</b>	<b>Κύρια Αγορά</b>
EUROXX ΧΡΗΜΑΤΙΣΤΗΡΙΑΚΗ Α.Ε.Π.Ε.Υ.	05/06/2020
<b>BRIQ PROPERTIES (ΚΟ)</b>	<b>Κύρια Αγορά</b>
EUROBANK EQUITIES Α.Ε.Π.Ε.Υ.	09/09/2019
<b>BYTE COMPUTER (ΚΟ)</b>	<b>Κύρια Αγορά</b>
MERIT ΧΡΗΜΑΤΙΣΤΗΡΙΑΚΗ Α.Ε.Π.Ε.Υ.	04/08/2008
<b>CENERGY HOLDINGS (ΚΑ)</b>	<b>Κύρια Αγορά</b>
EUROBANK EQUITIES Α.Ε.Π.Ε.Υ.	02/01/2016
ΑΛΦΑ FINANCE ΑΕΠΕΥ	02/01/2016
<b>CNL CAPITAL (ΚΟ)</b>	<b>Κύρια Αγορά</b>
MERIT ΧΡΗΜΑΤΙΣΤΗΡΙΑΚΗ Α.Ε.Π.Ε.Υ.	01/10/2018
<b>COCA-COLA HBC AG (ΚΟ)</b>	<b>Κύρια Αγορά</b>
ΕΘΝΙΚΗ ΧΡΗΜΑΤΙΣΤΗΡΙΑΚΗ Α.Ε.Π.Ε.Υ.	02/01/1900
ΠΕΙΡΑΙΩΣ Α.Ε.Π.Ε.Υ.	04/05/2015
<b>EUROBANK HOLDINGS (ΚΟ)</b>	<b>Κύρια Αγορά</b>
EUROBANK EQUITIES Α.Ε.Π.Ε.Υ.	01/06/2012
MERIT ΧΡΗΜΑΤΙΣΤΗΡΙΑΚΗ Α.Ε.Π.Ε.Υ.	06/11/2017
ΑΛΦΑ FINANCE ΑΕΠΕΥ	09/01/2006
ΕΘΝΙΚΗ ΧΡΗΜΑΤΙΣΤΗΡΙΑΚΗ Α.Ε.Π.Ε.Υ.	02/01/1900
ΕΛΛΗΝΟΑΜΕΡΙΚΑΝΙΚΗ ΧΡΗΜΑΤΙΣΤΗΡΙΑΚΗ ΑΕΠΕΥ	25/07/2014
ΛΕΩΝ ΔΕΠΟΛΑΣ ΧΡΗΜΑΤΙΣΤΗΡΙΑΚΗ Α.Ε.Π.Ε.Υ.	30/11/2018
ΠΕΙΡΑΙΩΣ Α.Ε.Π.Ε.Υ.	28/09/2009
<b>FOURLIS ΣΥΜΜΕΤΟΧΩΝ (ΚΟ)</b>	<b>Κύρια Αγορά</b>
EUROBANK EQUITIES Α.Ε.Π.Ε.Υ.	01/12/2016
ΠΕΙΡΑΙΩΣ Α.Ε.Π.Ε.Υ.	06/03/2017
<b>INTERCONTINENTAL (ΚΟ)</b>	<b>Κύρια Αγορά</b>
ΛΕΩΝ ΔΕΠΟΛΑΣ ΧΡΗΜΑΤΙΣΤΗΡΙΑΚΗ Α.Ε.Π.Ε.Υ.	03/06/2019
<b>INTRACOM HOLDINGS (ΚΟ)</b>	<b>Κύρια Αγορά</b>
ΛΕΩΝ ΔΕΠΟΛΑΣ ΧΡΗΜΑΤΙΣΤΗΡΙΑΚΗ Α.Ε.Π.Ε.Υ.	08/10/2018
<b>JUMBO (ΚΟ)</b>	<b>Κύρια Αγορά</b>
EUROBANK EQUITIES Α.Ε.Π.Ε.Υ.	25/05/2020
MERIT ΧΡΗΜΑΤΙΣΤΗΡΙΑΚΗ Α.Ε.Π.Ε.Υ.	06/11/2017
ΠΕΙΡΑΙΩΣ Α.Ε.Π.Ε.Υ.	06/03/2017
<b>LAMDA DEVELOPMENT (ΚΟ)</b>	<b>Κύρια Αγορά</b>
EUROBANK EQUITIES Α.Ε.Π.Ε.Υ.	08/12/2014
ΠΑΝΤΕΛΑΚΗΣ ΧΡΗΜΑΤΙΣΤΗΡΙΑΚΗ Α.Ε.Π.Ε.Υ.	06/11/2017
ΠΕΙΡΑΙΩΣ Α.Ε.Π.Ε.Υ.	29/06/2017
<b>MARFIN INVESTMENT GROUP (ΚΟ)</b>	<b>Κύρια Αγορά</b>
ΠΕΙΡΑΙΩΣ Α.Ε.Π.Ε.Υ.	02/02/2009
<b>PROFILE (ΚΟ)</b>	<b>Κύρια Αγορά</b>
ΠΑΝΤΕΛΑΚΗΣ ΧΡΗΜΑΤΙΣΤΗΡΙΑΚΗ Α.Ε.Π.Ε.Υ.	01/07/2019

**Πίνακας Μετοχών Υπό Ειδική Διαπραγμάτευση**

Χρεόγραφο	Κατηγορία Διαπραγμάτευσης
Ειδικός Διαπραγματευτής	Έναρξη Ειδικής Διαπραγμάτευσης
<b>QUEST ΣΥΜΜΕΤΟΧΩΝ (ΚΟ)</b>	Κύρια Αγορά
ΒΕΤΑ ΧΡΗΜΑΤΙΣΤΗΡΙΑΚΗ Α.Ε.Π.Ε.Υ.	26/03/2018
ΕΥΡΟΒΑΝΚ ΕQUITIES Α.Ε.Π.Ε.Υ.	28/01/2019
<b>ΤΙΤΑΝ CEMENT (ΚΑ)</b>	Κύρια Αγορά
ΕΥΡΟΒΑΝΚ ΕQUITIES Α.Ε.Π.Ε.Υ.	06/11/2019
<b>ΝΙΟΗΛCO SA/ΝV (ΚΑ)</b>	Κύρια Αγορά
ΕΥΡΟΒΑΝΚ ΕQUITIES Α.Ε.Π.Ε.Υ.	04/03/2014
MERIT ΧΡΗΜΑΤΙΣΤΗΡΙΑΚΗ Α.Ε.Π.Ε.Υ.	17/03/2014
ΑΛΦΑ FINANCE ΑΕΠΕΥ	11/03/2008
<b>ΑΒΑΞ Α.Ε. (ΚΟ)</b>	Κύρια Αγορά
ΕΥΡΟΒΑΝΚ ΕQUITIES Α.Ε.Π.Ε.Υ.	14/12/2015
<b>ΑΔΜΗΕ ΣΥΜΜΕΤΟΧΩΝ Α.Ε. (ΚΟ)</b>	Κύρια Αγορά
ΕΛΛΗΝΟΑΜΕΡΙΚΑΝΙΚΗ ΧΡΗΜΑΤΙΣΤΗΡΙΑΚΗ ΑΕΠΕΥ	09/03/2020
ΠΕΙΡΑΙΩΣ Α.Ε.Π.Ε.Υ.	29/06/2017
<b>ΓΕΚ ΤΕΡΝΑ (ΚΟ)</b>	Κύρια Αγορά
ΠΕΙΡΑΙΩΣ Α.Ε.Π.Ε.Υ.	29/08/2019
<b>ΔΕΗ (ΚΟ)</b>	Κύρια Αγορά
ΕΥΡΟΒΑΝΚ ΕQUITIES Α.Ε.Π.Ε.Υ.	22/10/2006
MERIT ΧΡΗΜΑΤΙΣΤΗΡΙΑΚΗ Α.Ε.Π.Ε.Υ.	06/11/2017
ΑΛΦΑ FINANCE ΑΕΠΕΥ	09/01/2006
ΕΘΝΙΚΗ ΧΡΗΜΑΤΙΣΤΗΡΙΑΚΗ Α.Ε.Π.Ε.Υ.	02/01/1900
ΕΛΛΗΝΟΑΜΕΡΙΚΑΝΙΚΗ ΧΡΗΜΑΤΙΣΤΗΡΙΑΚΗ ΑΕΠΕΥ	01/09/2014
ΠΕΙΡΑΙΩΣ Α.Ε.Π.Ε.Υ.	28/09/2009
<b>ΕΘΝΙΚΗ ΤΡΑΠΕΖΑ (ΚΟ)</b>	Κύρια Αγορά
ΕΥΡΟΒΑΝΚ ΕQUITIES Α.Ε.Π.Ε.Υ.	22/10/2006
MERIT ΧΡΗΜΑΤΙΣΤΗΡΙΑΚΗ Α.Ε.Π.Ε.Υ.	03/09/2012
ΑΛΦΑ FINANCE ΑΕΠΕΥ	09/01/2006
ΕΘΝΙΚΗ ΧΡΗΜΑΤΙΣΤΗΡΙΑΚΗ Α.Ε.Π.Ε.Υ.	02/01/1900
ΕΛΛΗΝΟΑΜΕΡΙΚΑΝΙΚΗ ΧΡΗΜΑΤΙΣΤΗΡΙΑΚΗ ΑΕΠΕΥ	25/07/2014
ΛΕΩΝ ΔΕΠΟΛΑΣ ΧΡΗΜΑΤΙΣΤΗΡΙΑΚΗ Α.Ε.Π.Ε.Υ.	20/05/2015
ΠΕΙΡΑΙΩΣ Α.Ε.Π.Ε.Υ.	08/09/2008
<b>ΕΚΤΕΡ (ΚΟ)</b>	Κύρια Αγορά
ΕΥΡΟΒΑΝΚ ΕQUITIES Α.Ε.Π.Ε.Υ.	16/10/2017
ΛΕΩΝ ΔΕΠΟΛΑΣ ΧΡΗΜΑΤΙΣΤΗΡΙΑΚΗ Α.Ε.Π.Ε.Υ.	21/05/2018
<b>ΕΛΑΣΤΡΟΝ (ΚΟ)</b>	Κύρια Αγορά
ΛΕΩΝ ΔΕΠΟΛΑΣ ΧΡΗΜΑΤΙΣΤΗΡΙΑΚΗ Α.Ε.Π.Ε.Υ.	20/02/2017
<b>ΕΛΒΑΛΧΑΛΚΟΡ (ΚΟ)</b>	Κύρια Αγορά
ΕΥΡΟΒΑΝΚ ΕQUITIES Α.Ε.Π.Ε.Υ.	07/05/2018
ΑΛΦΑ FINANCE ΑΕΠΕΥ	07/05/2018
<b>ΕΛΛΑΚΤΩΡ (ΚΟ)</b>	Κύρια Αγορά
ΕΥΡΟΧΧ ΧΡΗΜΑΤΙΣΤΗΡΙΑΚΗ Α.Ε.Π.Ε.Υ.	24/09/2018
ΑΛΦΑ FINANCE ΑΕΠΕΥ	18/03/2019
ΕΘΝΙΚΗ ΧΡΗΜΑΤΙΣΤΗΡΙΑΚΗ Α.Ε.Π.Ε.Υ.	02/01/1900
ΠΕΙΡΑΙΩΣ Α.Ε.Π.Ε.Υ.	22/10/2018
<b>ΕΛΛΗΝ. ΧΡΗΜΑΤΙΣΤΗΡΙΑ Χ.Α. (ΚΟ)</b>	Κύρια Αγορά
ΕΘΝΙΚΗ ΧΡΗΜΑΤΙΣΤΗΡΙΑΚΗ Α.Ε.Π.Ε.Υ.	02/01/1900
ΕΛΛΗΝΟΑΜΕΡΙΚΑΝΙΚΗ ΧΡΗΜΑΤΙΣΤΗΡΙΑΚΗ ΑΕΠΕΥ	01/09/2014
ΠΕΙΡΑΙΩΣ Α.Ε.Π.Ε.Υ.	04/05/2015
<b>ΕΛΛΗΝΙΚΑ ΠΕΤΡΕΛΑΙΑ (ΚΟ)</b>	Κύρια Αγορά
ΕΛΛΗΝΟΑΜΕΡΙΚΑΝΙΚΗ ΧΡΗΜΑΤΙΣΤΗΡΙΑΚΗ ΑΕΠΕΥ	14/09/2015
ΠΕΙΡΑΙΩΣ Α.Ε.Π.Ε.Υ.	20/03/2017
<b>ΕΛΤΟΝ (ΚΟ)</b>	Κύρια Αγορά
ΒΕΤΑ ΧΡΗΜΑΤΙΣΤΗΡΙΑΚΗ Α.Ε.Π.Ε.Υ.	03/09/2012
ΛΕΩΝ ΔΕΠΟΛΑΣ ΧΡΗΜΑΤΙΣΤΗΡΙΑΚΗ Α.Ε.Π.Ε.Υ.	01/04/2019
<b>ΕΝΤΕΡΣΟΦΤ (ΚΟ)</b>	Κύρια Αγορά
ΕΥΡΟΒΑΝΚ ΕQUITIES Α.Ε.Π.Ε.Υ.	22/06/2020
<b>ΕΥΔΑΠ (ΚΟ)</b>	Κύρια Αγορά
ΕΥΡΟΒΑΝΚ ΕQUITIES Α.Ε.Π.Ε.Υ.	10/06/2019
ΑΛΦΑ FINANCE ΑΕΠΕΥ	27/01/2020
<b>ΕΥΡΩΠΑΪΚΗ ΠΙΣΤΗ (ΚΟ)</b>	Κύρια Αγορά
ΕΥΡΟΒΑΝΚ ΕQUITIES Α.Ε.Π.Ε.Υ.	08/07/2019
ΠΑΝΤΕΛΑΚΗΣ ΧΡΗΜΑΤΙΣΤΗΡΙΑΚΗ Α.Ε.Π.Ε.Υ.	15/07/2019
<b>ΙΚΤΙΝΟΣ ΕΛΛΑΣ (ΚΟ)</b>	Κύρια Αγορά
ΕΥΡΟΒΑΝΚ ΕQUITIES Α.Ε.Π.Ε.Υ.	25/02/2019
ΑΛΦΑ FINANCE ΑΕΠΕΥ	01/04/2019
ΕΘΝΙΚΗ ΧΡΗΜΑΤΙΣΤΗΡΙΑΚΗ Α.Ε.Π.Ε.Υ.	02/01/1900
<b>ΚΑΡΑΜΟΛΕΓΚΟΣ (ΚΟ)</b>	Κύρια Αγορά
ΕΥΡΟΧΧ ΧΡΗΜΑΤΙΣΤΗΡΙΑΚΗ Α.Ε.Π.Ε.Υ.	04/10/2019

**Πίνακας Μετοχών Υπό Ειδική Διαπραγμάτευση**

Χρεόγραφο	Κατηγορία Διαπραγμάτευσης
Ειδικός Διαπραγματευτής	Έναρξη Ειδικής Διαπραγμάτευσης
<b>ΚΛΟΥΚΙΝΑΣ - ΛΑΠΠΑΣ (ΚΟ)</b>	<b>Κύρια Αγορά</b>
ΒΕΤΑ ΧΡΗΜΑΤΙΣΤΗΡΙΑΚΗ Α.Ε.Π.Ε.Υ.	22/09/2014
<b>ΚΡΙ - ΚΡΙ (ΚΟ)</b>	<b>Κύρια Αγορά</b>
ΕΥΡΟΒΑΝΚ ΕΚΙΤΙΕΣ Α.Ε.Π.Ε.Υ.	07/05/2018
ΛΕΩΝ ΔΕΠΟΛΑΣ ΧΡΗΜΑΤΙΣΤΗΡΙΑΚΗ Α.Ε.Π.Ε.Υ.	16/01/2017
<b>ΛΑΜΨΑ (ΚΟ)</b>	<b>Κύρια Αγορά</b>
ΛΕΩΝ ΔΕΠΟΛΑΣ ΧΡΗΜΑΤΙΣΤΗΡΙΑΚΗ Α.Ε.Π.Ε.Υ.	16/01/2017
<b>ΜΟΤΟΡ ΟΪΛ (ΚΟ)</b>	<b>Κύρια Αγορά</b>
ΕΥΡΟΒΑΝΚ ΕΚΙΤΙΕΣ Α.Ε.Π.Ε.Υ.	22/10/2006
MERIT ΧΡΗΜΑΤΙΣΤΗΡΙΑΚΗ Α.Ε.Π.Ε.Υ.	25/02/2019
ΕΘΝΙΚΗ ΧΡΗΜΑΤΙΣΤΗΡΙΑΚΗ Α.Ε.Π.Ε.Υ.	02/01/1900
ΕΛΛΗΝΟΑΜΕΡΙΚΑΝΙΚΗ ΧΡΗΜΑΤΙΣΤΗΡΙΑΚΗ ΑΕΠΕΥ	01/09/2014
ΛΕΩΝ ΔΕΠΟΛΑΣ ΧΡΗΜΑΤΙΣΤΗΡΙΑΚΗ Α.Ε.Π.Ε.Υ.	01/04/2019
ΠΕΙΡΑΙΩΣ Α.Ε.Π.Ε.Υ.	04/05/2015
<b>ΜΥΤΙΛΗΝΑΙΟΣ (ΚΟ)</b>	<b>Κύρια Αγορά</b>
ΕΥΡΟΒΑΝΚ ΕΚΙΤΙΕΣ Α.Ε.Π.Ε.Υ.	20/09/2017
MERIT ΧΡΗΜΑΤΙΣΤΗΡΙΑΚΗ Α.Ε.Π.Ε.Υ.	25/02/2019
ΑΛΦΑ FINANCE ΑΕΠΕΥ	15/04/2019
ΕΘΝΙΚΗ ΧΡΗΜΑΤΙΣΤΗΡΙΑΚΗ Α.Ε.Π.Ε.Υ.	02/01/1900
ΠΕΙΡΑΙΩΣ Α.Ε.Π.Ε.Υ.	04/05/2015
<b>ΟΛΠ (ΚΟ)</b>	<b>Κύρια Αγορά</b>
ΕΥΡΟΒΑΝΚ ΕΚΙΤΙΕΣ Α.Ε.Π.Ε.Υ.	06/02/2019
<b>ΟΠΑΠ (ΚΟ)</b>	<b>Κύρια Αγορά</b>
ΕΥΡΟΒΑΝΚ ΕΚΙΤΙΕΣ Α.Ε.Π.Ε.Υ.	22/10/2006
MERIT ΧΡΗΜΑΤΙΣΤΗΡΙΑΚΗ Α.Ε.Π.Ε.Υ.	20/03/2017
ΑΛΦΑ FINANCE ΑΕΠΕΥ	09/01/2006
ΕΘΝΙΚΗ ΧΡΗΜΑΤΙΣΤΗΡΙΑΚΗ Α.Ε.Π.Ε.Υ.	02/01/1900
ΕΛΛΗΝΟΑΜΕΡΙΚΑΝΙΚΗ ΧΡΗΜΑΤΙΣΤΗΡΙΑΚΗ ΑΕΠΕΥ	25/07/2014
ΠΕΙΡΑΙΩΣ Α.Ε.Π.Ε.Υ.	04/05/2015
<b>ΟΤΕ (ΚΟ)</b>	<b>Κύρια Αγορά</b>
ΕΥΡΟΒΑΝΚ ΕΚΙΤΙΕΣ Α.Ε.Π.Ε.Υ.	22/10/2006
MERIT ΧΡΗΜΑΤΙΣΤΗΡΙΑΚΗ Α.Ε.Π.Ε.Υ.	20/03/2017
ΑΛΦΑ FINANCE ΑΕΠΕΥ	09/01/2006
ΕΘΝΙΚΗ ΧΡΗΜΑΤΙΣΤΗΡΙΑΚΗ Α.Ε.Π.Ε.Υ.	02/01/1900
ΕΛΛΗΝΟΑΜΕΡΙΚΑΝΙΚΗ ΧΡΗΜΑΤΙΣΤΗΡΙΑΚΗ ΑΕΠΕΥ	25/07/2014
ΛΕΩΝ ΔΕΠΟΛΑΣ ΧΡΗΜΑΤΙΣΤΗΡΙΑΚΗ Α.Ε.Π.Ε.Υ.	20/04/2015
ΠΕΙΡΑΙΩΣ Α.Ε.Π.Ε.Υ.	08/09/2008
<b>ΠΑΠΟΥΤΣΑΝΗΣ (ΚΟ)</b>	<b>Κύρια Αγορά</b>
ΒΕΤΑ ΧΡΗΜΑΤΙΣΤΗΡΙΑΚΗ Α.Ε.Π.Ε.Υ.	25/11/2013
ΑΛΦΑ FINANCE ΑΕΠΕΥ	19/11/2018
<b>ΠΕΙΡΑΙΩΣ ΤΡΑΠΕΖΑ (ΚΟ)</b>	<b>Κύρια Αγορά</b>
ΕΥΡΟΒΑΝΚ ΕΚΙΤΙΕΣ Α.Ε.Π.Ε.Υ.	22/10/2006
ΕΥΡΟΧΧ ΧΡΗΜΑΤΙΣΤΗΡΙΑΚΗ Α.Ε.Π.Ε.Υ.	15/02/2016
MERIT ΧΡΗΜΑΤΙΣΤΗΡΙΑΚΗ Α.Ε.Π.Ε.Υ.	16/09/2013
ΑΛΦΑ FINANCE ΑΕΠΕΥ	15/04/2019
ΕΘΝΙΚΗ ΧΡΗΜΑΤΙΣΤΗΡΙΑΚΗ Α.Ε.Π.Ε.Υ.	02/01/1900
ΕΛΛΗΝΟΑΜΕΡΙΚΑΝΙΚΗ ΧΡΗΜΑΤΙΣΤΗΡΙΑΚΗ ΑΕΠΕΥ	25/07/2014
ΛΕΩΝ ΔΕΠΟΛΑΣ ΧΡΗΜΑΤΙΣΤΗΡΙΑΚΗ Α.Ε.Π.Ε.Υ.	30/11/2018
ΠΕΙΡΑΙΩΣ Α.Ε.Π.Ε.Υ.	16/02/2009
<b>ΠΕΤΡΟΠΟΥΛΟΣ ΠΕΤΡΟΣ (ΚΟ)</b>	<b>Κύρια Αγορά</b>
ΕΥΡΟΒΑΝΚ ΕΚΙΤΙΕΣ Α.Ε.Π.Ε.Υ.	01/04/2019
ΠΑΝΤΕΛΑΚΗΣ ΧΡΗΜΑΤΙΣΤΗΡΙΑΚΗ Α.Ε.Π.Ε.Υ.	16/03/2020
<b>ΠΛΑΙΣΙΟ COMPUTERS (ΚΟ)</b>	<b>Κύρια Αγορά</b>
ΕΥΡΟΒΑΝΚ ΕΚΙΤΙΕΣ Α.Ε.Π.Ε.Υ.	02/03/2015
<b>ΠΛΑΣΤΙΚΑ ΘΡΑΚΗΣ (ΚΟ)</b>	<b>Κύρια Αγορά</b>
ΕΥΡΟΒΑΝΚ ΕΚΙΤΙΕΣ Α.Ε.Π.Ε.Υ.	26/03/2018
ΑΛΦΑ FINANCE ΑΕΠΕΥ	26/03/2018
<b>ΣΑΡΑΝΤΗΣ ΓΡ. (ΚΟ)</b>	<b>Κύρια Αγορά</b>
ΒΕΤΑ ΧΡΗΜΑΤΙΣΤΗΡΙΑΚΗ Α.Ε.Π.Ε.Υ.	14/05/2012
ΕΥΡΟΒΑΝΚ ΕΚΙΤΙΕΣ Α.Ε.Π.Ε.Υ.	24/10/2016
<b>ΣΠΥΡΟΥ ΑΓΡ. ΟΙΚ. (ΚΟ)</b>	<b>Κύρια Αγορά</b>
ΕΥΡΟΒΑΝΚ ΕΚΙΤΙΕΣ Α.Ε.Π.Ε.Υ.	02/09/2019
<b>ΤΕΡΝΑ ΕΝΕΡΓΕΙΑΚΗ (ΚΟ)</b>	<b>Κύρια Αγορά</b>
ΠΕΙΡΑΙΩΣ Α.Ε.Π.Ε.Υ.	09/12/2019

**Γνωστοποιήσεις Συναλλαγών - Κατάλογος Υπόχρεων Προσώπων**

Ημερομηνία Υποβολής [1]	Επωνυμία	Λόγος Υποβολής [2]	Υπόχρεος	Ιδιότητα Υποχρέου	Σχέση με τον Υπόχρεο	Ημερομηνία Συναλλαγής	Αγορά	Όγκος Συναλλαγών	Αξία Συναλλαγών	Φύση Συναλλαγής [3]	Είδος Χρηματικού μέσου	Παρατηρήσεις [4]
09/07/2020	ΑΥΤΟΗΕΛΛΑΣ ΑΝΩΝΥΜΟΣ ΤΟΥΡΙΣΤΙΚΗ & ΕΜΠΟΡΙΚΗ ΕΤΑΙΡΕΙΑ	B	ΒΑΣΙΛΑΚΗΣ ΕΥΓΥΧΙΟΣ	Αντιπρόεδρος ΔΣ	Συνδεδόμενο Νομικό Πρόσωπο	07/07/2020	ΑΞΙΩΝ ΧΑ	22,500	78,962.50	A	Μετοχή	1
09/07/2020	EUROBANK ERGASIAS YΠHPPECIZQN KAI CΥMMETOΧΩN A.E.	B	ΒΑΣΙΛΕΙΟΥ ΚΩΝΣΤΑΝΤΙΝΟΣ	Μέλος ΔΣ Εκτελεστικό	Συνδεδόμενο Νομικό Πρόσωπο	07/07/2020	ΑΞΙΩΝ ΧΑ	266,109	109,666.28	Π	Μετοχή	1
09/07/2020	EUROBANK ERGASIAS YΠHPPECIZQN KAI CΥMMETOΧΩN A.E.	B	ΒΑΣΙΛΕΙΟΥ ΚΩΝΣΤΑΝΤΙΝΟΣ	Μέλος ΔΣ Εκτελεστικό	Συνδεδόμενο Νομικό Πρόσωπο	07/07/2020	ΑΞΙΩΝ ΧΑ	266,109	109,374.79	A	Μετοχή	1
09/07/2020	EUROBANK ERGASIAS YΠHPPECIZQN KAI CΥMMETOΧΩN A.E.	B	ΒΑΣΙΛΕΙΟΥ ΚΩΝΣΤΑΝΤΙΝΟΣ	Μέλος ΔΣ Εκτελεστικό	Συνδεδόμενο Νομικό Πρόσωπο	07/07/2020	ΑΞΙΩΝ ΧΑ	27,092	11,239.62	Π	Μετοχή	1
09/07/2020	EUROBANK ERGASIAS YΠHPPECIZQN KAI CΥMMETOΧΩN A.E.	B	ΒΑΣΙΛΕΙΟΥ ΚΩΝΣΤΑΝΤΙΝΟΣ	Μέλος ΔΣ Εκτελεστικό	Συνδεδόμενο Νομικό Πρόσωπο	07/07/2020	ΑΞΙΩΝ ΧΑ	42,092	17,420.37	A	Μετοχή	1
09/07/2020	EUROBANK ERGASIAS YΠHPPECIZQN KAI CΥMMETOΧΩN A.E.	B	ΒΑΣΙΛΕΙΟΥ ΚΩΝΣΤΑΝΤΙΝΟΣ	Μέλος ΔΣ Εκτελεστικό	Συνδεδόμενο Νομικό Πρόσωπο	08/07/2020	ΠΑΡΑΓΩΓΩΝ ΧΑ	88	3,634.40	A	Παράγωγο	4
09/07/2020	EUROBANK ERGASIAS YΠHPPECIZQN KAI CΥMMETOΧΩN A.E.	B	ΒΑΣΙΛΕΙΟΥ ΚΩΝΣΤΑΝΤΙΝΟΣ	Μέλος ΔΣ Εκτελεστικό	Συνδεδόμενο Νομικό Πρόσωπο	08/07/2020	ΑΞΙΩΝ ΧΑ	165,688	67,817.04	Π	Μετοχή	1
09/07/2020	EUROBANK ERGASIAS YΠHPPECIZQN KAI CΥMMETOΧΩN A.E.	B	ΒΑΣΙΛΕΙΟΥ ΚΩΝΣΤΑΝΤΙΝΟΣ	Μέλος ΔΣ Εκτελεστικό	Συνδεδόμενο Νομικό Πρόσωπο	08/07/2020	ΑΞΙΩΝ ΧΑ	165,688	67,389.06	A	Μετοχή	1
09/07/2020	EUROBANK ERGASIAS YΠHPPECIZQN KAI CΥMMETOΧΩN A.E.	B	ΒΑΣΙΛΕΙΟΥ ΚΩΝΣΤΑΝΤΙΝΟΣ	Μέλος ΔΣ Εκτελεστικό	Συνδεδόμενο Νομικό Πρόσωπο	08/07/2020	ΑΞΙΩΝ ΧΑ	5,000	2,063.50	Π	Μετοχή	1
09/07/2020	EUROBANK ERGASIAS YΠHPPECIZQN KAI CΥMMETOΧΩN A.E.	B	ΒΑΣΙΛΕΙΟΥ ΚΩΝΣΤΑΝΤΙΝΟΣ	Μέλος ΔΣ Εκτελεστικό	Συνδεδόμενο Νομικό Πρόσωπο	08/07/2020	ΑΞΙΩΝ ΧΑ	5,000	2,057.00	A	Μετοχή	1
09/07/2020	ΕΝΤΕΡΣΟΦΤ Α.Ε. ΠΑΡΑΓΩΓΗΣ & ΕΜΠΟΡΙΑΣ ΛΟΓΙΣΜΙΚΟΥ & ΥΠΗΡΕΣΙΩΝ	A	ΔΗΜΗΤΡΑΚΟΠΟΥΛΟΣ ΚΩΝΣΤΑΝΤΙΝΟΣ	Αντιπρόεδρος ΔΣ	Ο ίδιος	06/07/2020	ΑΞΙΩΝ ΧΑ	16,850	21,443.50	Π	Μετοχή	1
09/07/2020	ΚΡΙ-ΚΡΙ ΒΙΟΜΗΧΑΝΙΑ ΓΑΛΑΚΤΟΣ ΑΒΕΕ	A	ΤΣΙΝΑΒΟΣ ΠΑΝΑΓΙΩΤΗΣ	Πρόεδρος κ Διευθ. Σύμβουλος	Ο ίδιος	08/07/2020	ΑΞΙΩΝ ΧΑ	40,000	232,030.00	Π	Μετοχή	1

**Σημειώσεις Γνωστοποιήσεων Συναλλαγών**

Για περισσότερες πληροφορίες επί των γνωστοποιήσεων συναλλαγών επισκεφτείτε την ιστοσελίδα <http://athexgroup.gr/el/web/guest/companies-info-trade-notifications>

[1] - Η Ημερομηνία Υποβολής αφορά την Ημερομηνία που η Γνωστοποίηση παρελήφθη από το Χ.Α.

[2] - Λόγος Υποβολής: Α: Πρόσωπο που ασκεί Διευθυντικά καθήκοντα, Β: Πρόσωπο που έχει στενό δεσμό με πρόσωπο που ασκεί Διευθυντικά καθήκοντα.

[3] - Φύση Συναλλαγής: Α: Αγορά, Π: Πώληση.

[4] - Παρατηρήσεις: 1 - Λόγος Συμμετοχής σε ΑΜΚ, 2 - Λόγος Εξάσκησης Δικαιώματος Προαίρεσης αγοράς μετοχών που παρέχεται στο προσωπικό, 3 - Λόγος Δωρεάς, 4 - Λόγος Συγχώνευσης ή Διάσπασης κλπ, 5 - Λόγος Μετατροπής ή Ανταλλαγής Ομολογιών, 6 - Ανταλλαγή λόγω Προαιρετικής Δημόσιας Πρότασης.

Υποκείμενη Αγορά				Αγορά Παραγώγων													
Ανωτ Τιμή	Κατωτ Τιμή	Τιμή κλεισ.	Μεταβ.	Μήνας Παράδοσης	Άνοιγμα	Ανωτ Τιμή	Κατωτ Τιμή	Τελ Τιμή	Τιμή κλεισ.	Τελευταία ζήτηση	Τελευταία προσφορά	Τιμή Εκκαθάρισης <sup>1</sup>	Υψηλό ζωής	Χαμηλό ζωής	Πράξεις	Όγκος	Ανοικτές θέσεις
FTSE/X.A. Large Cap				(Μονάδα Διαπραγμάτευσης: 1 Μονάδα Δείκτη x 2€, Χρηματικός Διακανονισμός)													
1,563.46	1,533.99	1,540.01	-0.63%	Ιούλιος 2020	1,554.00	1,562.00	1,532.00	1,535.00	1,535.00	---	---	---	1,660.00	---	288	1,017	5,578
				Αύγουστος 2020	1,553.50	1,553.50	1,523.00	1,538.00	1,538.00	---	---	---	1,628.00	---	22	106	377
				Σεπτέμβριος 2020	---	---	---	---	1,556.00	---	---	---	---	---	---	---	---
				Δεκέμβριος 2020	---	---	---	---	1,563.75	---	---	---	---	---	---	---	---
				Μάρτιος 2021	---	---	---	---	1,571.75	---	---	---	---	---	---	---	---
				Ιούνιος 2021	---	---	---	---	1,579.50	---	---	---	---	---	---	---	---

Σημειώσεις Παραγώγων

Τις τιμές εκκαθάρισης και τις τελικές ανοικτές θέσεις μπορείτε να τις ανακτήσετε στο ακόλουθο path <http://www.helex.gr/el/web/guest/statistics-end-of-day-derivatives>

Υποκείμενη Αγορά				Αγορά Παραγώγων													
Ανωτ Τιμή	Κατωτ Τιμή	Τιμή κλεισ.	Μεταβ.	Μήνας Παράδοσης	Άνοιγμα	Ανωτ Τιμή	Κατωτ Τιμή	Τελ Τιμή	Τιμή κλεισ.	Τελευταία ζήτηση	Τελευταία προσφορά	Τιμή Εκκαθάρισης*	Υψηλό ζωής	Χαμηλό ζωής	Πράξεις	Όγκος	Ανοικτές θέσεις
(Μέγεθος Συμβολαίου: 100 Χρεόγραφα, Φυσική Παράδοση)																	
<b>ALPHA BANK (ΚΟ)</b>				Σεπτέμβριος 2020	0.652	0.659	0.630	0.631	0.631	---	---	---	0.742	---	442	10,566	85,078
0.6572	0.6306	0.6312	-1.99%	Δεκέμβριος 2020	---	---	---	---	0.650	---	---	---	---	---	---	---	---
				Μάρτιος 2021	---	---	---	---	0.653	---	---	---	---	---	---	---	---
				Ιούνιος 2021	---	---	---	---	0.656	---	---	---	---	---	---	---	---
(Μέγεθος Συμβολαίου: 100 Χρεόγραφα, Φυσική Παράδοση)																	
<b>ATTICA BANK A.T.E. (ΚΟ)</b>				Σεπτέμβριος 2020	---	---	---	---	0.202	---	---	---	---	---	---	---	---
0.215	0.2015	0.209	3.72%	Δεκέμβριος 2020	---	---	---	---	0.203	---	---	---	---	---	---	---	---
				Μάρτιος 2021	---	---	---	---	0.204	---	---	---	---	---	---	---	---
				Ιούνιος 2021	---	---	---	---	0.205	---	---	---	---	---	---	---	---
(Μέγεθος Συμβολαίου: 100 Χρεόγραφα, Φυσική Παράδοση)																	
<b>CENERGY HOLDINGS (ΚΑ)</b>				Σεπτέμβριος 2020	0.900	0.900	0.900	0.900	0.900	---	---	---	0.998	---	3	10	2,091
0.909	0.85	0.904	1.57%	Δεκέμβριος 2020	---	---	---	---	0.898	---	---	---	---	---	---	---	---
				Μάρτιος 2021	---	---	---	---	0.903	---	---	---	---	---	---	---	---
				Ιούνιος 2021	---	---	---	---	0.907	---	---	---	---	---	---	---	---
(Μέγεθος Συμβολαίου: 100 Χρεόγραφα, Φυσική Παράδοση)																	
<b>COCA-COLA HBC AG (ΚΟ)</b>				Σεπτέμβριος 2020	22.64	22.68	22.64	22.68	22.68	---	---	---	35.15	---	6	26	114
22.88	22.45	22.54	-0.92%	Δεκέμβριος 2020	---	---	---	---	22.96	---	---	---	---	---	---	---	---
				Μάρτιος 2021	---	---	---	---	23.07	---	---	---	---	---	---	---	---
				Ιούνιος 2021	---	---	---	---	23.19	---	---	---	---	---	---	---	---
(Μέγεθος Συμβολαίου: 100 Χρεόγραφα, Φυσική Παράδοση)																	
<b>EUROBANK HOLDINGS (ΚΟ)</b>				Σεπτέμβριος 2020	0.410	0.412	0.398	0.398	0.398	---	---	---	0.448	---	170	6,182	50,008
0.414	0.397	0.399	-0.99%	Δεκέμβριος 2020	---	---	---	---	0.407	---	---	---	---	---	---	---	---
				Μάρτιος 2021	---	---	---	---	0.409	---	---	---	---	---	---	---	---
				Ιούνιος 2021	---	---	---	---	0.411	---	---	---	---	---	---	---	---
(Μέγεθος Συμβολαίου: 100 Χρεόγραφα, Φυσική Παράδοση)																	
<b>FOURLIS ΣΥΜΜΕΤΟΧΩΝ (ΚΟ)</b>				Σεπτέμβριος 2020	4.00	4.05	4.00	4.05	4.05	---	---	---	4.29	---	5	19	83
4.1	3.965	4.1	4.33%	Δεκέμβριος 2020	---	---	---	---	3.97	---	---	---	---	---	---	---	---
				Μάρτιος 2021	---	---	---	---	3.99	---	---	---	---	---	---	---	---
				Ιούνιος 2021	---	---	---	---	4.01	---	---	---	---	---	---	---	---
(Μέγεθος Συμβολαίου: 100 Χρεόγραφα, Φυσική Παράδοση)																	
<b>INTRACOM HOLDINGS (ΚΟ)</b>				Σεπτέμβριος 2020	0.494	0.496	0.494	0.496	0.496	---	---	---	0.546	---	2	65	826
0.5	0.4845	0.498	-1.97%	Δεκέμβριος 2020	---	---	---	---	0.513	---	---	---	---	---	---	---	---
				Μάρτιος 2021	---	---	---	---	0.515	---	---	---	---	---	---	---	---
				Ιούνιος 2021	---	---	---	---	0.518	---	---	---	---	---	---	---	---

**Σημειώσεις Παραγώγων**

Τις τιμές εκκαθάρισης και τις τελικές ανοικτές θέσεις μπορείτε να τις ανακτήσετε στο ακόλουθο path <http://www.helex.gr/el/web/guest/statistics-end-of-day-derivatives>

Υποκείμενη Αγορά				Αγορά Παραγώγων													
Ανωτ Τιμή	Κατωτ Τιμή	Τιμή κλεισ.	Μεταβ.	Μήνας Παράδοσης	Άνοιγμα	Ανωτ Τιμή	Κατωτ Τιμή	Τελ Τιμή	Τιμή κλεισ.	Τελευταία ζήτηση	Τελευταία προσφορά	Τιμή Εκκαθάρισης*	Υψηλό ζωής	Χαμηλό ζωής	Πράξεις	Όγκος	Ανοικτές θέσεις
(Μέγεθος Συμβολαίου: 100 Χρεόγραφα, Φυσική Παράδοση)																	
<b>JUMBO (ΚΟ)</b>				Σεπτέμβριος 2020	16.37	16.58	16.12	16.12	16.12	---	---	---	17.22	---	57	109	352
16.61	16.12	16.2	-2.41%	Δεκέμβριος 2020	---	---	---	---	16.75	---	---	---	---	---	---	---	---
				Μάρτιος 2021	---	---	---	---	16.83	---	---	---	---	---	---	---	---
				Ιούνιος 2021	---	---	---	---	16.92	---	---	---	---	---	---	---	---
(Μέγεθος Συμβολαίου: 100 Χρεόγραφα, Φυσική Παράδοση)																	
<b>LAMDA DEVELOPMENT(ΚΟ)</b>				Σεπτέμβριος 2020	6.16	6.17	6.06	6.06	6.06	---	---	---	6.60	---	26	74	2,066
6.17	6.06	6.1	0.99%	Δεκέμβριος 2020	---	---	---	---	6.09	---	---	---	---	---	---	---	---
				Μάρτιος 2021	---	---	---	---	6.13	---	---	---	---	---	---	---	---
				Ιούνιος 2021	---	---	---	---	6.16	---	---	---	---	---	---	---	---
(Μέγεθος Συμβολαίου: 100 Χρεόγραφα, Φυσική Παράδοση)																	
<b>MARFIN INVESTMENT GROUP (ΚΟ)</b>				Σεπτέμβριος 2020	0.060	0.060	0.058	0.058	0.058	---	---	---	0.084	---	22	1,372	40,772
0.06	0.0569	0.0572	-3.70%	Δεκέμβριος 2020	---	---	---	---	0.060	---	---	---	---	---	---	---	---
				Μάρτιος 2021	---	---	---	---	0.060	---	---	---	---	---	---	---	---
				Ιούνιος 2021	---	---	---	---	0.061	---	---	---	---	---	---	---	---
(Μέγεθος Συμβολαίου: 100 Χρεόγραφα, Φυσική Παράδοση)																	
<b>TITAN CEMENT (ΚΑ)</b>				Σεπτέμβριος 2020	10.60	10.69	10.31	10.52	10.52	---	---	---	12.30	---	21	29	2,136
10.7	10.2	10.58	1.73%	Δεκέμβριος 2020	---	---	---	---	10.49	---	---	---	---	---	---	---	---
				Μάρτιος 2021	---	---	---	---	10.55	---	---	---	---	---	---	---	---
				Ιούνιος 2021	---	---	---	---	10.60	---	---	---	---	---	---	---	---
(Μέγεθος Συμβολαίου: 100 Χρεόγραφα, Φυσική Παράδοση)																	
<b>VIOTALCO SA/NV (ΚΑ)</b>				Σεπτέμβριος 2020	2.32	2.35	2.27	2.30	2.30	---	---	---	2.55	---	11	32	2,110
2.365	2.27	2.35	0.43%	Δεκέμβριος 2020	---	---	---	---	2.36	---	---	---	---	---	---	---	---
				Μάρτιος 2021	---	---	---	---	2.37	---	---	---	---	---	---	---	---
				Ιούνιος 2021	---	---	---	---	2.38	---	---	---	---	---	---	---	---
(Μέγεθος Συμβολαίου: 100 Χρεόγραφα, Φυσική Παράδοση)																	
<b>ΑΔΜΗΕ ΣΥΜΜΕΤΟΧΩΝ Α.Ε. (ΚΟ)</b>				Σεπτέμβριος 2020	2.22	2.23	2.20	2.23	2.23	---	---	---	2.47	---	30	164	3,558
2.34	2.305	2.34	1.74%	Δεκέμβριος 2020	---	---	---	---	2.32	---	---	---	---	---	---	---	---
				Μάρτιος 2021	---	---	---	---	2.33	---	---	---	---	---	---	---	---
				Ιούνιος 2021	---	---	---	---	2.34	---	---	---	---	---	---	---	---
(Μέγεθος Συμβολαίου: 100 Χρεόγραφα, Φυσική Παράδοση)																	
<b>ΓΕΚ ΤΕΡΝΑ (ΚΟ)</b>				Σεπτέμβριος 2020	6.31	6.33	6.20	6.22	6.22	---	---	---	6.92	---	25	93	3,246
6.32	6.19	6.22	0.32%	Δεκέμβριος 2020	---	---	---	---	6.26	---	---	---	---	---	---	---	---
				Μάρτιος 2021	---	---	---	---	6.29	---	---	---	---	---	---	---	---
				Ιούνιος 2021	---	---	---	---	6.32	---	---	---	---	---	---	---	---

**Σημειώσεις Παραγώγων**

Τις τιμές εκκαθάρισης και τις τελικές ανοικτές θέσεις μπορείτε να τις ανακτήσετε στο ακόλουθο path <http://www.helex.gr/el/web/guest/statistics-end-of-day-derivatives>



Υποκείμενη Αγορά				Αγορά Παραγώγων													
Ανωτ Τιμή	Κατωτ Τιμή	Τιμή κλεισ.	Μεταβ.	Μήνας Παράδοσης	Άνοιγμα	Ανωτ Τιμή	Κατωτ Τιμή	Τελ Τιμή	Τιμή κλεισ.	Τελευταία ζήτηση	Τελευταία προσφορά	Τιμή Εκκαθάρισης*	Υψηλό ζωής	Χαμηλό ζωής	Πράξεις	Όγκος	Ανοικτές θέσεις
(Μέγεθος Συμβολαίου: 100 Χρεόγραφα, Φυσική Παράδοση)																	
<b>ΔΕΗ (ΚΟ)</b>				Σεπτέμβριος 2020	3.61	3.65	3.60	3.62	3.62	---	---	---	3.78	---	38	223	10.525
3.644	3.59	3.62	0.67%	Δεκέμβριος 2020	---	---	---	---	3.63	---	---	---	3.68	---	---	---	4
				Μάρτιος 2021	---	---	---	---	3.65	---	---	---	---	---	---	---	---
				Ιούνιος 2021	---	---	---	---	3.66	---	---	---	---	---	---	---	---
(Μέγεθος Συμβολαίου: 100 Χρεόγραφα, Φυσική Παράδοση)																	
<b>ΕΘΝΙΚΗ ΤΡΑΠΕΖΑ (ΚΟ)</b>				Σεπτέμβριος 2020	1.29	1.29	1.22	1.23	1.23	---	---	---	1.51	---	343	6.934	27.399
1.277	1.2215	1.2215	-2.75%	Δεκέμβριος 2020	---	---	---	---	1.27	---	---	---	---	---	---	---	---
				Μάρτιος 2021	---	---	---	---	1.27	---	---	---	---	---	---	---	---
				Ιούνιος 2021	---	---	---	---	1.28	---	---	---	---	---	---	---	---
(Μέγεθος Συμβολαίου: 100 Χρεόγραφα, Φυσική Παράδοση)																	
<b>ΕΛΛΑΚΤΩΡ (ΚΟ)</b>				Σεπτέμβριος 2020	1.08	1.08	1.07	1.07	1.07	---	---	---	1.23	---	20	112	10.532
1.086	1.056	1.071	-0.83%	Δεκέμβριος 2020	---	---	---	---	1.09	---	---	---	---	---	---	---	---
				Μάρτιος 2021	---	---	---	---	1.10	---	---	---	---	---	---	---	---
				Ιούνιος 2021	---	---	---	---	1.10	---	---	---	---	---	---	---	---
(Μέγεθος Συμβολαίου: 100 Χρεόγραφα, Φυσική Παράδοση)																	
<b>ΕΛΛΗΝ. ΧΡΗΜΑΤΙΣΤΗΡΙΑ-Χ.Α. (ΚΟ)</b>				Σεπτέμβριος 2020	3.16	3.16	3.15	3.15	3.15	---	---	---	3.70	---	3	11	1.186
3.2	3.15	3.18	0.95%	Δεκέμβριος 2020	---	---	---	---	3.18	---	---	---	---	---	---	---	---
				Μάρτιος 2021	---	---	---	---	3.19	---	---	---	---	---	---	---	---
				Ιούνιος 2021	---	---	---	---	3.21	---	---	---	---	---	---	---	---
(Μέγεθος Συμβολαίου: 100 Χρεόγραφα, Φυσική Παράδοση)																	
<b>ΕΛΛΗΝΙΚΑ ΠΕΤΡΕΛΑΙΑ (ΚΟ)</b>				Σεπτέμβριος 2020	5.87	5.87	5.80	5.80	5.80	---	---	---	6.24	---	10	28	1.339
6	5.78	5.84	-1.85%	Δεκέμβριος 2020	---	---	---	---	6.00	---	---	---	---	---	---	---	---
				Μάρτιος 2021	---	---	---	---	6.03	---	---	---	---	---	---	---	---
				Ιούνιος 2021	---	---	---	---	6.06	---	---	---	---	---	---	---	---
(Μέγεθος Συμβολαίου: 100 Χρεόγραφα, Φυσική Παράδοση)																	
<b>ΕΥΔΑΠ (ΚΟ)</b>				Σεπτέμβριος 2020	7.01	7.01	6.85	6.85	6.85	---	---	---	7.23	---	12	12	82
6.99	6.8	6.91	0.29%	Δεκέμβριος 2020	---	---	---	---	6.95	---	---	---	---	---	---	---	---
				Μάρτιος 2021	---	---	---	---	6.99	---	---	---	---	---	---	---	---
				Ιούνιος 2021	---	---	---	---	7.02	---	---	---	---	---	---	---	---
(Μέγεθος Συμβολαίου: 100 Χρεόγραφα, Φυσική Παράδοση)																	
<b>ΜΟΤΟΡ ΟΪΛ (ΚΟ)</b>				Σεπτέμβριος 2020	12.80	12.80	12.57	12.70	12.70	---	---	---	15.38	---	8	17	306
12.93	12.49	12.79	0.39%	Δεκέμβριος 2020	---	---	---	---	12.86	---	---	---	---	---	---	---	---
				Μάρτιος 2021	---	---	---	---	12.92	---	---	---	13.27	---	---	---	2
				Ιούνιος 2021	---	---	---	---	12.98	---	---	---	---	---	---	---	---

**Σημειώσεις Παραγώγων**

Τις τιμές εκκαθάρισης και τις τελικές ανοικτές θέσεις μπορείτε να τις ανακτήσετε στο ακόλουθο path <http://www.helex.gr/el/web/guest/statistics-end-of-day-derivatives>

Υποκείμενη Αγορά				Αγορά Παραγώγων													
Ανωτ Τιμή	Κατωτ Τιμή	Τιμή κλεισ.	Μεταβ.	Μήνας Παράδοσης	Άνοιγμα	Ανωτ Τιμή	Κατωτ Τιμή	Τελ Τιμή	Τιμή κλεισ.	Τελευταία ζήτηση	Τελευταία προσφορά	Τιμή Εκκαθάρισης*	Υψηλό ζωής	Χαμηλό ζωής	Πράξεις	Όγκος	Ανοικτές θέσεις
(Μέγεθος Συμβολαίου: 100 Χρεόγραφα, Φυσική Παράδοση)																	
<b>ΜΥΤΙΛΗΝΑΙΟΣ (ΚΟ)</b>				Σεπτέμβριος 2020	7.42	7.51	7.38	7.50	7.50	---	---	---	7.95	---	40	178	4,922
7.475	7.325	7.47	1.22%	Δεκέμβριος 2020	---	---	---	---	7.45	---	---	---	---	---	---	---	---
				Μάρτιος 2021	---	---	---	---	7.48	---	---	---	---	---	---	---	---
				Ιούνιος 2021	---	---	---	---	7.52	---	---	---	---	---	---	---	---
(Μέγεθος Συμβολαίου: 100 Χρεόγραφα, Φυσική Παράδοση)																	
<b>ΟΛΠ (ΚΟ)</b>				Σεπτέμβριος 2020	---	---	---	---	16.97	---	---	---	17.65	---	---	---	377
17.14	16.7	16.96	0.36%	Δεκέμβριος 2020	---	---	---	---	17.05	---	---	---	---	---	---	---	---
				Μάρτιος 2021	---	---	---	---	17.14	---	---	---	---	---	---	---	---
				Ιούνιος 2021	---	---	---	---	17.22	---	---	---	---	---	---	---	---
(Μέγεθος Συμβολαίου: 100 Χρεόγραφα, Φυσική Παράδοση)																	
<b>ΟΠΑΠ (ΚΟ)</b>				Σεπτέμβριος 2020	8.29	8.40	8.16	8.37	8.37	---	---	---	9.21	---	20	107	1,241
8.655	8.39	8.64	1.77%	Δεκέμβριος 2020	---	---	---	---	8.57	---	---	---	---	---	---	---	---
				Μάρτιος 2021	---	---	---	---	8.61	---	---	---	---	---	---	---	---
				Ιούνιος 2021	---	---	---	---	8.65	---	---	---	---	---	---	---	---
(Μέγεθος Συμβολαίου: 100 Χρεόγραφα, Φυσική Παράδοση)																	
<b>ΟΤΕ (ΚΟ)</b>				Σεπτέμβριος 2020	11.67	11.95	11.67	11.75	11.75	---	---	---	12.29	---	52	260	1,995
11.95	11.7	11.81	-2.88%	Δεκέμβριος 2020	---	---	---	---	12.27	---	---	---	---	---	---	---	---
				Μάρτιος 2021	---	---	---	---	12.33	---	---	---	---	---	---	---	---
				Ιούνιος 2021	---	---	---	---	12.39	---	---	---	---	---	---	---	---
(Μέγεθος Συμβολαίου: 100 Χρεόγραφα, Φυσική Παράδοση)																	
<b>ΠΕΙΡΑΙΩΣ ΤΡΑΠΕΖΑ (ΚΟ)</b>				Σεπτέμβριος 2020	1.43	1.44	1.32	1.33	1.33	---	---	---	1.75	---	215	2,290	14,621
1.44	1.335	1.335	-4.85%	Δεκέμβριος 2020	---	---	---	---	1.42	---	---	---	---	---	---	---	---
				Μάρτιος 2021	---	---	---	---	1.42	---	---	---	---	---	---	---	---
				Ιούνιος 2021	---	---	---	---	1.43	---	---	---	---	---	---	---	---
(Μέγεθος Συμβολαίου: 100 Χρεόγραφα, Φυσική Παράδοση)																	
<b>ΤΕΡΝΑ ΕΝΕΡΓΕΙΑΚΗ (ΚΟ)</b>				Σεπτέμβριος 2020	10.00	10.00	9.97	9.98	9.98	---	---	---	10.02	---	17	38	2,785
10.04	9.84	9.98	0.10%	Δεκέμβριος 2020	---	---	---	---	10.06	---	---	---	---	---	---	---	---
				Μάρτιος 2021	---	---	---	---	10.11	---	---	---	---	---	---	---	---
				Ιούνιος 2021	---	---	---	---	10.16	---	---	---	---	---	---	---	---

Σημειώσεις Παραγώγων

Τις τιμές εκκαθάρισης και τις τελικές ανοικτές θέσεις μπορείτε να τις ανακτήσετε στο ακόλουθο path <http://www.helex.gr/el/web/guest/statistics-end-of-day-derivatives>

FTSE/X.A. Large Cap

(Μονάδα Διαπραγμάτευσης: 1 Μονάδα Δείκτη x 2€ - Τρόπος Εξάσκησης: Ευρωπαϊκός Χρηματικός Διακανονισμός)

Τιμή Εξάσκησης	Δικαιώματα Αγοράς														Δικαιώματα Πώλησης																		
	Ιούλιος 2020							Αύγουστος 2020							Λοιποί Μήνες		Ιούλιος 2020							Αύγουστος 2020							Λοιποί Μήνες		Τιμή Εξάσκησης
	Ανοιγμα	Ανιτ Τιμή	Κατωτ Τιμή	Τελ Τιμή	Τιμή κλεισ.	Όγκος	Ανοικτές θέσεις	Ανοιγμα	Ανιτ Τιμή	Κατωτ Τιμή	Τελ Τιμή	Τιμή κλεισ.	Όγκος	Ανοικτές θέσεις	Όγκος	Ανοικτές θέσεις	Ανοιγμα	Ανιτ Τιμή	Κατωτ Τιμή	Τελ Τιμή	Τιμή κλεισ.	Όγκος	Ανοικτές θέσεις	Ανοιγμα	Ανιτ Τιμή	Κατωτ Τιμή	Τελ Τιμή	Τιμή κλεισ.	Όγκος	Ανοικτές θέσεις	Όγκος	Ανοικτές θέσεις	
1,050	-	-	-	-	-	-	-	-	-	-	-	-	-	-	-	-	-	-	-	-	-	-	-	-	-	-	-	-	-	-	-	-	
1,075	-	-	-	-	-	-	-	-	-	-	-	-	-	-	-	-	-	-	-	-	-	-	-	-	-	-	-	-	-	-	-	-	1,075
1,100	-	-	-	-	-	-	-	-	-	-	-	-	-	-	-	-	-	-	-	-	-	-	-	-	-	-	-	-	-	-	-	-	1,100
1,125	-	-	-	-	-	-	-	-	-	-	-	-	-	-	-	-	-	-	-	-	-	-	-	-	-	-	-	-	-	-	-	-	1,125
1,150	-	-	-	-	-	-	-	-	-	-	-	-	-	-	-	-	-	-	-	-	-	-	-	-	-	-	-	-	-	-	-	-	1,150
1,175	-	-	-	-	-	-	-	-	-	-	-	-	-	-	-	-	-	-	-	-	-	-	-	-	-	-	-	-	-	-	-	-	1,175
1,200	-	-	-	-	-	-	-	-	-	-	-	-	-	-	-	-	-	-	-	-	-	-	-	-	-	-	-	-	-	-	-	-	1,200
1,225	-	-	-	-	-	-	-	-	-	-	-	-	-	-	-	-	-	-	-	-	-	-	-	-	-	-	-	-	-	-	-	-	1,225
1,250	-	-	-	-	-	-	-	-	-	-	-	-	-	-	-	-	-	-	-	-	-	-	-	-	-	-	-	-	-	-	-	-	1,250
1,275	0.00	0.00	0.00	-	270.00	-	-	-	-	-	-	-	-	-	-	-	0.00	0.00	0.00	-	0.01	-	-	-	-	-	-	-	-	-	-	-	1,275
1,300	0.00	0.00	0.00	-	245.00	-	-	0.00	0.00	0.00	-	244.00	-	-	-	-	0.00	0.00	0.00	-	0.01	-	-	0.00	0.00	0.00	-	3.90	-	-	-	-	1,300
1,325	0.00	0.00	0.00	-	220.00	-	-	0.00	0.00	0.00	-	221.00	-	-	-	-	0.00	0.00	0.00	-	0.02	-	-	0.00	0.00	0.00	-	5.90	-	-	-	-	1,325
1,350	0.00	0.00	0.00	-	195.00	-	-	0.00	0.00	0.00	-	199.00	-	-	-	-	0.00	0.00	0.00	-	0.09	-	-	0.00	0.00	0.00	-	8.60	-	-	-	-	1,350
1,375	0.00	0.00	0.00	-	170.00	-	-	0.00	0.00	0.00	-	177.00	-	-	-	-	0.00	0.00	0.00	-	0.27	-	-	0.00	0.00	0.00	-	12.00	-	-	-	-	1,375
1,400	0.00	0.00	0.00	-	146.00	-	40	0.00	0.00	0.00	-	157.00	-	-	-	-	0.00	0.00	0.00	-	0.73	-	20	0.00	0.00	0.00	-	16.75	-	20	-	-	1,400
1,425	0.00	0.00	0.00	-	122.00	-	40	0.00	0.00	0.00	-	138.00	-	-	-	-	0.00	0.00	0.00	-	1.80	-	60	0.00	0.00	0.00	-	22.50	-	-	-	-	1,425
1,450	0.00	0.00	0.00	-	99.00	-	-	0.00	0.00	0.00	-	120.00	-	-	-	-	0.00	0.00	0.00	-	3.80	-	121	0.00	0.00	0.00	-	29.50	-	-	-	-	1,450
1,475	0.00	0.00	0.00	-	77.50	-	1	0.00	0.00	0.00	-	103.00	-	-	-	-	0.00	0.00	0.00	-	7.40	-	-	0.00	0.00	0.00	-	37.75	-	-	-	-	1,475
1,500	0.00	0.00	0.00	-	58.50	-	20	0.00	0.00	0.00	-	88.00	-	-	-	-	0.00	0.00	0.00	-	13.25	-	209	50.00	50.00	50.00	50.00	50.00	1	1	-	-	1,500
1,525	0.00	0.00	0.00	-	42.25	-	70	0.00	0.00	0.00	-	74.50	-	-	-	-	0.00	0.00	0.00	-	22.00	-	41	0.00	0.00	0.00	-	59.00	-	40	-	-	1,525
1,550	31.00	31.00	31.00	31.00	31.00	20	24	0.00	0.00	0.00	-	62.50	-	21	-	-	0.00	31.00	0.00	-	33.75	-	61	66.50	66.50	66.50	66.50	66.50	1	-	-	-	1,550
1,575	16.00	21.50	16.00	21.50	21.50	21	122	0.00	0.00	0.00	-	52.00	-	41	-	-	52.00	21.50	52.00	52.00	52.00	1	140	81.50	81.50	81.50	81.50	81.50	20	39	-	-	1,575
1,600	0.00	0.00	0.00	-	11.75	-	60	0.00	0.00	0.00	-	42.50	-	-	-	-	0.00	0.00	0.00	-	66.50	-	50	0.00	0.00	0.00	-	102.00	-	60	-	-	1,600
1,625	0.00	0.00	0.00	-	6.80	-	126	0.00	0.00	0.00	-	34.75	-	21	-	-	0.00	0.00	0.00	-	86.50	-	20	0.00	0.00	0.00	-	119.00	-	20	-	-	1,625
1,650	0.00	0.00	0.00	-	3.70	-	23	0.00	0.00	0.00	-	28.00	-	21	-	-	0.00	0.00	0.00	-	108.00	-	61	0.00	0.00	0.00	-	137.00	-	-	-	-	1,650
1,675	0.00	0.00	0.00	-	1.90	-	120	0.00	0.00	0.00	-	22.25	-	1	-	-	0.00	0.00	0.00	-	132.00	-	60	0.00	0.00	0.00	-	156.00	-	-	-	-	1,675
1,700	0.00	0.00	0.00	-	0.95	-	-	0.00	0.00	0.00	-	17.50	-	-	-	-	0.00	0.00	0.00	-	156.00	-	-	0.00	0.00	0.00	-	176.00	-	-	-	-	1,700
1,725	0.00	0.00	0.00	-	0.44	-	-	0.00	0.00	0.00	-	13.75	-	-	-	-	0.00	0.00	0.00	-	180.00	-	-	0.00	0.00	0.00	-	198.00	-	-	-	-	1,725
1,750	0.00	0.00	0.00	-	0.19	-	1	0.00	0.00	0.00	-	10.75	-	-	-	-	0.00	0.00	0.00	-	205.00	-	-	0.00	0.00	0.00	-	219.00	-	-	-	-	1,750
1,775	0.00	0.00	0.00	-	0.08	-	-	0.00	0.00	0.00	-	8.20	-	-	-	-	0.00	0.00	0.00	-	230.00	-	-	0.00	0.00	0.00	-	242.00	-	-	-	-	1,775
1,800	-	-	-	-	-	-	-	-	-	-	-	-	-	-	-	-	-	-	-	-	-	-	-	-	-	-	-	-	-	-	-	-	1,800
1,825	-	-	-	-	-	-	-	-	-	-	-	-	-	-	-	-	-	-	-	-	-	-	-	-	-	-	-	-	-	-	-	-	1,825
1,850	-	-	-	-	-	-	-	-	-	-	-	-	-	-	-	-	-	-	-	-	-	-	-	-	-	-	-	-	-	-	-	-	1,850
1,875	-	-	-	-	-	-	-	-	-	-	-	-	-	-	-	-	-	-	-	-	-	-	-	-	-	-	-	-	-	-	-	-	1,875
1,900	-	-	-	-	-	-	-	-	-	-	-	-	-	-	-	-	-	-	-	-	-	-	-	-	-	-	-	-	-	-	-	-	1,900
1,925	-	-	-	-	-	-	-	-	-	-	-	-	-	-	-	-	-	-	-	-	-	-	-	-	-	-	-	-	-	-	-	-	1,925

FTSE/X.A. Large Cap

(Μονάδα Διαπραγμάτευσης: 1 Μονάδα Δείκτη x 2€ - Τρόπος Εξάσκησης: Ευρωπαϊκός, Χρηματικός Διακανονισμός)

Τιμή Εξάσκησης	Δικαιώματα Αγοράς														Δικαιώματα Πώλησης																				
	Ιούλιος 2020							Αύγουστος 2020							Λοιποί Μήνες		Ιούλιος 2020							Αύγουστος 2020							Λοιποί Μήνες		Τιμή Εξάσκησης		
	Άνοιγμα	Άνωτ Τιμή	Κατωτ Τιμή	Τελ Τιμή	Τιμή κλεισ.	Όγκος	Ανοικτές θέσεις	Άνοιγμα	Άνωτ Τιμή	Κατωτ Τιμή	Τελ Τιμή	Τιμή κλεισ.	Όγκος	Ανοικτές θέσεις	Όγκος	Ανοικτές θέσεις	Άνοιγμα	Άνωτ Τιμή	Κατωτ Τιμή	Τελ Τιμή	Τιμή κλεισ.	Όγκος	Ανοικτές θέσεις	Άνοιγμα	Άνωτ Τιμή	Κατωτ Τιμή	Τελ Τιμή	Τιμή κλεισ.	Όγκος	Ανοικτές θέσεις	Όγκος	Ανοικτές θέσεις			
1,950	-	-	-	-	-	-	-	-	-	-	-	-	-	-	-	-	-	-	-	-	-	-	-	-	-	-	-	-	-	-	-	-		-	-
1,975	-	-	-	-	-	-	-	-	-	-	-	-	-	-	-	-	-	-	-	-	-	-	-	-	-	-	-	-	-	-	-	-	-	-	1,975
2,000	-	-	-	-	-	-	-	-	-	-	-	-	-	-	-	-	-	-	-	-	-	-	-	-	-	-	-	-	-	-	-	-	-	-	2,000
2,050	-	-	-	-	-	-	-	-	-	-	-	-	-	-	-	-	-	-	-	-	-	-	-	-	-	-	-	-	-	-	-	-	-	-	2,050
2,100	-	-	-	-	-	-	-	-	-	-	-	-	-	-	-	-	-	-	-	-	-	-	-	-	-	-	-	-	-	-	-	-	-	-	2,100
2,150	-	-	-	-	-	-	-	-	-	-	-	-	-	-	-	-	-	-	-	-	-	-	-	-	-	-	-	-	-	-	-	-	-	-	2,150
2,200	-	-	-	-	-	-	-	-	-	-	-	-	-	-	-	-	-	-	-	-	-	-	-	-	-	-	-	-	-	-	-	-	-	-	2,200
2,250	-	-	-	-	-	-	-	-	-	-	-	-	-	-	-	-	-	-	-	-	-	-	-	-	-	-	-	-	-	-	-	-	-	-	2,250
2,300	-	-	-	-	-	-	-	-	-	-	-	-	-	-	-	-	-	-	-	-	-	-	-	-	-	-	-	-	-	-	-	-	-	-	2,300
2,350	-	-	-	-	-	-	-	-	-	-	-	-	-	-	-	-	-	-	-	-	-	-	-	-	-	-	-	-	-	-	-	-	-	-	2,350
2,400	-	-	-	-	-	-	-	-	-	-	-	-	-	-	-	-	-	-	-	-	-	-	-	-	-	-	-	-	-	-	-	-	-	-	2,400
2,450	-	-	-	-	-	-	-	-	-	-	-	-	-	-	-	-	-	-	-	-	-	-	-	-	-	-	-	-	-	-	-	-	-	-	2,450
2,500	-	-	-	-	-	-	-	-	-	-	-	-	-	-	-	-	-	-	-	-	-	-	-	-	-	-	-	-	-	-	-	-	-	-	2,500
2,550	-	-	-	-	-	-	-	-	-	-	-	-	-	-	-	-	-	-	-	-	-	-	-	-	-	-	-	-	-	-	-	-	-	-	2,550
2,600	-	-	-	-	-	-	-	-	-	-	-	-	-	-	-	-	-	-	-	-	-	-	-	-	-	-	-	-	-	-	-	-	-	-	2,600
<b>Σύνολο:</b>						41	647							0	105	0	0							1	843							22	180	0	0
<b>Αριθμός Πράξεων:</b>							3							0	0									1								3		0	

ALPHA BANK (ΚΟ)

(Μέγεθος Συμβολαίου: 100 Χρεόγραφα, Τρόπος Εξάσκησης: Αμερικάνικος, Φυσική Παράδοση)

Δικαιώματα Αγοράς														Δικαιώματα Πώλησης															
Τιμή Εξάσκησης	Ιούλιος 2020						Αύγουστος 2020						Λοιποί Μήνες		Ιούλιος 2020						Αύγουστος 2020						Λοιποί Μήνες		Τιμή Εξάσκησης
	Άνοιγμα	Ανιγ. Τιμή	Καπιτ. Τιμή	Τελ. Τιμή	Τιμή κλεισ.	Όγκος	Άνοιγ. θέσεις	Άνοιγμα	Ανιγ. Τιμή	Καπιτ. Τιμή	Τελ. Τιμή	Τιμή κλεισ.	Όγκος	Άνοιγ. θέσεις	Όγκος	Άνοιγ. θέσεις	Άνοιγμα	Ανιγ. Τιμή	Καπιτ. Τιμή	Τελ. Τιμή	Τιμή κλεισ.	Όγκος	Άνοιγ. θέσεις	Όγκος	Άνοιγ. θέσεις	Όγκος	Άνοιγ. θέσεις		
0.250	0.000	0.000	0.000	0.394	-	-	0.000	0.000	0.000	0.395	-	-			0.000	0.000	0.000	0.001	-	-	0.000	0.000	0.000	0.001	-	-			0.003
0.300	0.000	0.000	0.000	0.344	-	-	0.000	0.000	0.000	0.345	-	-			0.000	0.000	0.000	0.001	-	-	0.000	0.000	0.000	0.001	-	-			0.003
0.350	0.000	0.000	0.000	0.294	-	-	0.000	0.000	0.000	0.295	-	-			0.000	0.000	0.000	0.001	-	-	0.000	0.000	0.000	0.001	-	-			0.004
0.400	0.000	0.000	0.000	0.244	-	-	0.000	0.000	0.000	0.246	-	-			0.000	0.000	0.000	0.001	-	-	0.000	0.000	0.000	0.001	-	-			0.004
0.450	0.000	0.000	0.000	0.195	-	-	0.000	0.000	0.000	0.199	-	-			0.000	0.000	0.000	0.001	-	-	0.000	0.000	0.000	0.004	-	-			0.005
0.500	0.000	0.000	0.000	0.149	-	-	0.000	0.000	0.000	0.156	-	-			0.000	0.000	0.000	0.005	-	-	0.000	0.000	0.000	0.011	-	-			0.005
0.550	0.000	0.000	0.000	0.107	-	-	0.000	0.000	0.000	0.118	-	-			0.000	0.000	0.000	0.013	-	-	0.000	0.000	0.000	0.023	-	-			0.006
0.600	0.000	0.000	0.000	0.073	-	-	0.000	0.000	0.000	0.086	-	-			0.000	0.000	0.000	0.029	-	-	0.000	0.000	0.000	0.040	-	-			0.006
0.650	0.000	0.000	0.000	0.047	-	-	0.000	0.000	0.000	0.061	-	-			0.000	0.000	0.000	0.053	-	-	0.000	0.000	0.000	0.065	-	-			0.007
0.700	0.000	0.000	0.000	0.029	-	-	0.000	0.000	0.000	0.042	-	-			0.000	0.000	0.000	0.084	-	-	0.000	0.000	0.000	0.096	-	-			0.007
0.750	0.000	0.000	0.000	0.016	-	-	0.000	0.000	0.000	0.028	-	-			0.000	0.000	0.000	0.122	-	-	0.000	0.000	0.000	0.133	-	-			0.008
0.800	0.000	0.000	0.000	0.009	-	-	0.000	0.000	0.000	0.018	-	-			0.000	0.000	0.000	0.165	-	-	0.000	0.000	0.000	0.173	-	-			0.008
0.850	0.000	0.000	0.000	0.005	-	-	0.000	0.000	0.000	0.012	-	-			0.000	0.000	0.000	0.210	-	-	0.000	0.000	0.000	0.216	-	-			0.009
0.900	0.000	0.000	0.000	0.002	-	-	0.000	0.000	0.000	0.007	-	-			0.000	0.000	0.000	0.258	-	-	0.000	0.000	0.000	0.262	-	-			0.009
0.950	0.000	0.000	0.000	0.001	-	-	0.000	0.000	0.000	0.005	-	-			0.000	0.000	0.000	0.307	-	-	0.000	0.000	0.000	0.309	-	-			0.010
1.000					-	-					-	-							-	-					-	-			0.010
1.100					-	-					-	-							-	-					-	-			0.011
1.200					-	-					-	-							-	-					-	-			0.012
1.300					-	-					-	-							-	-					-	-			0.013
1.400					-	-					-	-							-	-					-	-			0.014
1.500					-	-					-	-							-	-					-	-			0.015
1.600					-	-					-	-							-	-					-	-			0.016
1.700					-	-					-	-							-	-					-	-			0.017
1.800					-	-					-	-							-	-					-	-			0.018
1.900					-	-					-	-							-	-					-	-			0.019
2.000					-	-					-	-							-	-					-	-			0.020
2.200					-	-					-	-							-	-					-	-			0.022
2.400					-	-					-	-							-	-					-	-			0.024
2.600					-	-					-	-							-	-					-	-			0.026
2.800					-	-					-	-							-	-					-	-			0.028
Σύνολα:					0	0					0	0	0	0					0	0				0	0	0	0		
Αριθμός Πράξεων:					0						0		0						0.00					0		0			

ΔΕΗ (ΚΟ)

(Μέγεθος Συμβολαίου: 100 Χρεόγραφα, Τρόπος Εξάσκησης: Αμερικάνικος, Φυσική Παράδοση)

Τιμή Εξάσκησης	Δικαιώματα Αγοράς														Δικαιώματα Πώλησης																			
	Ιούλιος 2020							Αύγουστος 2020							Λοιποί Μήνες		Ιούλιος 2020							Αύγουστος 2020							Λοιποί Μήνες		Τιμή Εξάσκησης	
	Άνοιγμα	Ανιψ. Τιμή	Κατωτ. Τιμή	Τελ. Τιμή	Τιμή κλεισ.	Όγκος	Ανοικτές θέσεις	Άνοιγμα	Ανιψ. Τιμή	Κατωτ. Τιμή	Τελ. Τιμή	Τιμή κλεισ.	Όγκος	Ανοικτές θέσεις	Όγκος	Ανοικτές θέσεις	Άνοιγμα	Ανιψ. Τιμή	Κατωτ. Τιμή	Τελ. Τιμή	Τιμή κλεισ.	Όγκος	Ανοικτές θέσεις	Άνοιγμα	Ανιψ. Τιμή	Κατωτ. Τιμή	Τελ. Τιμή	Τιμή κλεισ.	Όγκος	Ανοικτές θέσεις	Όγκος	Ανοικτές θέσεις		
1.000						-	-							-	-									-	-									
1.100						-	-							-	-									-	-									0.011
1.200						-	-							-	-									-	-									0.012
1.300						-	-							-	-									-	-									0.013
1.400						-	-							-	-									-	-									0.014
1.500						-	-							-	-									-	-									0.015
1.600						-	-							-	-									-	-									0.016
1.700	0.000	0.000	0.000		1.90	-	-	0.000	0.000	0.000		1.90	-	-			0.000	0.000	0.000		0.001	-	-	0.000	0.000	0.000		0.001	-	-			0.017	
1.800	0.000	0.000	0.000		1.80	-	-	0.000	0.000	0.000		1.80	-	-			0.000	0.000	0.000		0.001	-	-	0.000	0.000	0.000		0.001	-	-			0.018	
1.900	0.000	0.000	0.000		1.70	-	-	0.000	0.000	0.000		1.70	-	-			0.000	0.000	0.000		0.001	-	-	0.000	0.000	0.000		0.002	-	-			0.019	
2.000	0.000	0.000	0.000		1.60	-	-	0.000	0.000	0.000		1.60	-	-			0.000	0.000	0.000		0.001	-	-	0.000	0.000	0.000		0.001	-	-			0.020	
2.200	0.000	0.000	0.000		1.40	-	-	0.000	0.000	0.000		1.41	-	-			0.000	0.000	0.000		0.001	-	-	0.000	0.000	0.000		0.001	-	-			0.022	
2.400	0.000	0.000	0.000		1.20	-	-	0.000	0.000	0.000		1.21	-	-			0.000	0.000	0.000		0.002	-	-	0.000	0.000	0.000		0.002	-	-			0.024	
2.600	0.000	0.000	0.000		1.00	-	-	0.000	0.000	0.000		1.01	-	-			0.000	0.000	0.000		0.001	-	-	0.000	0.000	0.000		0.008	-	-			0.026	
2.800	0.000	0.000	0.000		0.801	-	-	0.000	0.000	0.000		0.829	-	-			0.000	0.000	0.000		0.003	-	-	0.000	0.000	0.000		0.022	-	-			0.028	
3.000	0.000	0.000	0.000		0.603	-	-	0.000	0.000	0.000		0.658	-	-			0.000	0.000	0.000		0.001	-	-	0.000	0.000	0.000		0.050	-	-			0.030	
3.200	0.000	0.000	0.000		0.412	-	-	0.000	0.000	0.000		0.504	-	-			0.000	0.000	0.000		0.010	-	-	0.000	0.000	0.000		0.097	-	-			0.032	
3.400	0.000	0.000	0.000		0.245	-	-	0.000	0.000	0.000		0.373	-	-			0.000	0.000	0.000		0.044	-	5	0.000	0.000	0.000		0.165	-	-			0.034	
3.600	0.000	0.000	0.000		0.121	-	5	0.000	0.000	0.000		0.267	-	-			0.000	0.000	0.000		0.120	-	26	0.000	0.000	0.000		0.259	-	-			0.036	
3.800	0.000	0.000	0.000		0.050	-	16	0.000	0.000	0.000		0.185	-	10			0.000	0.000	0.000		0.248	-	5	0.000	0.000	0.000		0.377	-	-			0.038	
4.000	0.000	0.000	0.000		0.016	-	5	0.000	0.000	0.000		0.124	-	10			0.000	0.000	0.000		0.415	-	-	0.000	0.000	0.000		0.516	-	-			0.040	
4.400	0.000	0.000	0.000		0.001	-	-	0.000	0.000	0.000		0.052	-	-			0.000	0.000	0.000		0.800	-	-	0.000	0.000	0.000		0.844	-	-			0.044	
4.800	0.000	0.000	0.000		0.001	-	-	0.000	0.000	0.000		0.020	-	-			0.000	0.000	0.000		1.20	-	-	0.000	0.000	0.000		1.21	-	-			0.048	
5.200	0.000	0.000	0.000		0.001	-	-	0.000	0.000	0.000		0.007	-	-			0.000	0.000	0.000		1.60	-	-	0.000	0.000	0.000		1.60	-	-			0.052	
5.600						-	-							-	-								-	-									0.056	
6.000						-	-							-	-								-	-									0.060	
6.400						-	-							-	-								-	-									0.064	
<b>Σύνολα:</b>						0	26							0	20	0	0					0	36					0	21	0	0			
<b>Αριθμός Πράξεων:</b>						0								0	0							0.00						0		0				



ΟΠΑΠ (ΚΟ)

(Μέγεθος Συμβολαίου: 100 Χρεόγραφα, Τρόπος Εξάσκησης: Αμερικάνικος, Φυσική Παράδοση)

Τιμή Εξάσκησης	Δικαιώματα Αγοράς														Δικαιώματα Πώλησης																		
	Ιούλιος 2020						Αύγουστος 2020						Λοιποί Μήνες		Ιούλιος 2020						Αύγουστος 2020						Λοιποί Μήνες		Τιμή Εξάσκησης				
	Άνοιγμα	Ανιγτ Τιμή	Καπιτ Τιμή	Τελ Τιμή	Τιμή κλεισ.	Όγκος	Άνοιγμα	Ανιγτ Τιμή	Καπιτ Τιμή	Τελ Τιμή	Τιμή κλεισ.	Όγκος	Άνοιγτες θέσεις	Όγκος	Άνοιγτες θέσεις	Άνοιγμα	Ανιγτ Τιμή	Καπιτ Τιμή	Τελ Τιμή	Τιμή κλεισ.	Όγκος	Άνοιγτες θέσεις	Άνοιγμα	Ανιγτ Τιμή	Καπιτ Τιμή	Τελ Τιμή	Τιμή κλεισ.	Όγκος		Άνοιγτες θέσεις	Όγκος	Άνοιγτες θέσεις	
4.000						-						-										-											
4.400						-						-										-											0.044
4.800	0.000	0.000	0.000		3.69	-						-				0.000	0.000	0.000		0.001	-											0.048	
5.200	0.000	0.000	0.000		3.29	-						-				0.000	0.000	0.000		0.001	-											0.052	
5.600	0.000	0.000	0.000		2.89	-						-				0.000	0.000	0.000		0.001	-											0.056	
6.000	0.000	0.000	0.000		2.49	-		0.000	0.000	0.000		2.51	-			0.000	0.000	0.000		0.001	-			0.000	0.000	0.000		0.004	-			0.060	
6.400	0.000	0.000	0.000		2.09	-		0.000	0.000	0.000		2.12	-			0.000	0.000	0.000		0.001	-			0.000	0.000	0.000		0.014	-			0.064	
6.800	0.000	0.000	0.000		1.69	-		0.000	0.000	0.000		1.74	-			0.000	0.000	0.000		0.003	-			0.000	0.000	0.000		0.036	-			0.068	
7.200	0.000	0.000	0.000		1.30	-		0.000	0.000	0.000		1.39	-			0.000	0.000	0.000		0.002	-			0.000	0.000	0.000		0.083	-			0.072	
7.600	0.000	0.000	0.000		0.907	-		0.000	0.000	0.000		1.07	-			0.000	0.000	0.000		0.013	-	22		0.000	0.000	0.000		0.165	-			0.076	
8.000	0.000	0.000	0.000		0.555	-	5		0.000	0.000	0.000		0.798	-			0.000	0.000	0.000		0.061	-	10		0.000	0.000	0.000		0.290	-			0.080
8.400	0.000	0.000	0.000		0.286	-		0.000	0.000	0.000		0.572	-			0.000	0.000	0.000		0.192	-	20		0.000	0.000	0.000		0.462	-			0.084	
8.800	0.000	0.000	0.000		0.118	-	11		0.000	0.000	0.000		0.394	-	5		0.000	0.000	0.000		0.424	-	20		0.000	0.000	0.000		0.685	-			0.088
9.200	0.000	0.000	0.000		0.038	-	10		0.000	0.000	0.000		0.262	-	11		0.000	0.000	0.000		0.745	-			0.000	0.000	0.000		0.953	-			0.092
9.600	0.000	0.000	0.000		0.010	-	76		0.000	0.000	0.000		0.168	-			0.000	0.000	0.000		1.12	-			0.000	0.000	0.000		1.26	-			0.096
10.000	0.000	0.000	0.000		0.002	-			0.000	0.000	0.000		0.105	-			0.000	0.000	0.000		1.51	-			0.000	0.000	0.000		1.60	-			0.100
11.000	0.000	0.000	0.000		0.002	-			0.000	0.000	0.000		0.027	-			0.000	0.000	0.000		2.51	-			0.000	0.000	0.000		2.52	-			0.110
12.000	0.000	0.000	0.000		0.001	-			0.000	0.000	0.000		0.006	-			0.000	0.000	0.000		3.51	-			0.000	0.000	0.000		3.51	-			0.120
13.000	0.000	0.000	0.000		0.001	-			0.000	0.000	0.000		0.001	-			0.000	0.000	0.000		4.51	-			0.000	0.000	0.000		4.51	-			0.130
14.000						-						-									-												0.140
15.000						-						-									-												0.150
16.000						-						-									-												0.160
17.000						-						-									-												0.170
<b>Σύνολα:</b>						0	102					0	16	0	0					0	72			0	0	0	0	0	0	0	0		
<b>Αριθμός Πράξεων:</b>						0						0		0						0.00				0		0		0					



ΟΤΕ (ΚΟ)

(Μέγεθος Συμβολαίου: 100 Χρεόγραφα, Τρόπος Εξάσκησης: Αμερικάνικος, Φυσική Παράδοση)

Τιμή Εξάσκησης	Δικαιώματα Αγοράς														Δικαιώματα Πώλησης														Τιμή Εξάσκησης			
	Ιούλιος 2020				Αύγουστος 2020				Λοιποί Μήνες		Ιούλιος 2020				Αύγουστος 2020				Λοιποί Μήνες													
	Άνοιγμα	Ανιτ Τιμή	Κατωτ Τιμή	Τελ Τιμή	Τιμή κλεισ.	Όγκος	Ανοικτές θέσεις	Άνοιγμα	Ανιτ Τιμή	Κατωτ Τιμή	Τελ Τιμή	Τιμή κλεισ.	Όγκος	Ανοικτές θέσεις	Όγκος	Ανοικτές θέσεις	Άνοιγμα	Ανιτ Τιμή	Κατωτ Τιμή	Τελ Τιμή	Τιμή κλεισ.	Όγκος	Ανοικτές θέσεις	Όγκος	Ανοικτές θέσεις							
7.200						-	-																				0.072					
7.600						-	-																					0.076				
8.000						-	-																					0.080				
8.400	0.000	0.000	0.000		3.76	-	-										0.000	0.000	0.000		0.001	-	-					0.084				
8.800	0.000	0.000	0.000		3.36	-	-	0.000	0.000	0.000			3.38	-	-		0.000	0.000	0.000		0.002	-	-		0.000	0.000	0.000	0.003	-	-		0.088
9.200	0.000	0.000	0.000		2.96	-	-	0.000	0.000	0.000			2.99	-	-		0.000	0.000	0.000		0.001	-	-		0.000	0.000	0.000	0.008	-	-		0.092
9.600	0.000	0.000	0.000		2.57	-	-	0.000	0.000	0.000			2.60	-	-		0.000	0.000	0.000		0.001	-	-		0.000	0.000	0.000	0.020	-	-		0.096
10.000	0.000	0.000	0.000		2.17	-	-	0.000	0.000	0.000			2.23	-	-		0.000	0.000	0.000		0.004	-	-		0.000	0.000	0.000	0.043	-	-		0.100
11.000	0.000	0.000	0.000		1.23	-	-	0.000	0.000	0.000			1.38	-	-		0.000	0.000	0.000		0.063	-	15		0.000	0.000	0.000	0.193	-	-		0.110
12.000	0.000	0.000	0.000		0.515	-	10	0.000	0.000	0.000			0.738	-	-		0.000	0.000	0.000		0.350	-	-		0.000	0.000	0.000	0.551	-	-		0.120
13.000	0.000	0.000	0.000		0.146	-	10	0.000	0.000	0.000			0.336	-	5		0.000	0.000	0.000		0.981	-	-		0.000	0.000	0.000	1.15	-	-		0.130
14.000	0.000	0.000	0.000		0.027	-	90	0.000	0.000	0.000			0.132	-	5		0.000	0.000	0.000		1.86	-	-		0.000	0.000	0.000	1.95	-	-		0.140
15.000	0.000	0.000	0.000		0.003	-	-	0.000	0.000	0.000			0.045	-	-		0.000	0.000	0.000		2.84	-	-		0.000	0.000	0.000	2.86	-	-		0.150
16.000	0.000	0.000	0.000		0.001	-	-	0.000	0.000	0.000			0.013	-	-		0.000	0.000	0.000		3.84	-	-		0.000	0.000	0.000	3.84	-	-		0.160
17.000	0.000	0.000	0.000		0.001	-	-	0.000	0.000	0.000			0.003	-	-		0.000	0.000	0.000		4.84	-	-		0.000	0.000	0.000	4.84	-	-		0.170
18.000	0.000	0.000	0.000		0.001	-	-	0.000	0.000	0.000			0.001	-	-		0.000	0.000	0.000		5.84	-	-		0.000	0.000	0.000	5.84	-	-		0.180
19.000						-	-																						0.190			
<b>Σύνολο:</b>						0	110							0	10	0	0				0	15						0	10	0	0	
<b>Αριθμός Πράξεων:</b>						0								0		0					0.00							0		0		

ΠΕΙΡΑΙΩΣ ΤΡΑΠΕΖΑ (ΚΟ)

(Μέγεθος Συμβολαίου: 100 Χρεόγραφα, Τρόπος Εξάσκησης: Αμερικάνικος, Φυσική Παράδοση)

Δικαιώματα Αγοράς															Δικαιώματα Πώλησης															
Τιμή Εξάσκησης	Ιούλιος 2020						Αύγουστος 2020						Λοιποί Μήνες		Ιούλιος 2020						Αύγουστος 2020				Λοιποί Μήνες		Τιμή Εξάσκησης			
	Άνοιγμα	Ανιτ Τιμή	Καπιτ Τιμή	Τελ Τιμή	Τιμή κλεισ.	Όγκος	Άνοιγες θέσεις	Άνοιγμα	Ανιτ Τιμή	Καπιτ Τιμή	Τελ Τιμή	Τιμή κλεισ.	Όγκος	Άνοιγες θέσεις	Όγκος	Άνοιγες θέσεις	Άνοιγμα	Ανιτ Τιμή	Καπιτ Τιμή	Τελ Τιμή	Τιμή κλεισ.	Όγκος	Άνοιγες θέσεις	Όγκος	Άνοιγες θέσεις	Όγκος		Άνοιγες θέσεις		
0.700						-	-							-	-															0.007
0.750	0.000	0.000	0.000	0.650	-	-	0.000	0.000	0.000	0.653	-	-					0.000	0.000	0.000	0.002	-	-	0.000	0.000	0.000	0.001	-	-	0.008	
0.800	0.000	0.000	0.000	0.600	-	-	0.000	0.000	0.000	0.603	-	-					0.000	0.000	0.000	0.001	-	-	0.000	0.000	0.000	0.001	-	-	0.008	
0.850	0.000	0.000	0.000	0.550	-	-	0.000	0.000	0.000	0.555	-	-					0.000	0.000	0.000	0.001	-	-	0.000	0.000	0.000	0.003	-	-	0.009	
0.900	0.000	0.000	0.000	0.500	-	-	0.000	0.000	0.000	0.507	-	-					0.000	0.000	0.000	0.001	-	-	0.000	0.000	0.000	0.005	-	-	0.009	
0.950	0.000	0.000	0.000	0.450	-	-	0.000	0.000	0.000	0.461	-	-					0.000	0.000	0.000	0.001	-	-	0.000	0.000	0.000	0.009	-	-	0.010	
1.000	0.000	0.000	0.000	0.401	-	-	0.000	0.000	0.000	0.416	-	-					0.000	0.000	0.000	0.001	-	-	0.000	0.000	0.000	0.014	-	-	0.010	
1.100	0.000	0.000	0.000	0.302	-	-	0.000	0.000	0.000	0.333	-	-					0.000	0.000	0.000	0.001	-	-	0.000	0.000	0.000	0.030	-	-	0.011	
1.200	0.000	0.000	0.000	0.208	-	-	0.000	0.000	0.000	0.259	-	-					0.000	0.000	0.000	0.007	-	-	0.000	0.000	0.000	0.056	-	-	0.012	
1.300	0.000	0.000	0.000	0.127	-	-	0.000	0.000	0.000	0.196	-	-					0.000	0.000	0.000	0.026	-	10	0.000	0.000	0.000	0.093	-	-	0.013	
1.400	0.000	0.000	0.000	0.067	-	-	0.000	0.000	0.000	0.146	-	-					0.000	0.000	0.000	0.066	-	-	0.000	0.000	0.000	0.142	-	-	0.014	
1.500	0.000	0.000	0.000	0.030	-	4	0.000	0.000	0.000	0.106	-	-					0.000	0.000	0.000	0.129	-	-	0.000	0.000	0.000	0.203	-	-	0.015	
1.600	0.000	0.000	0.000	0.012	-	-	0.000	0.000	0.000	0.076	-	-					0.000	0.000	0.000	0.211	-	-	0.000	0.000	0.000	0.273	-	-	0.016	
1.700	0.000	0.000	0.000	0.004	-	-	0.000	0.000	0.000	0.054	-	-					0.000	0.000	0.000	0.303	-	-	0.000	0.000	0.000	0.350	-	-	0.017	
1.800	0.000	0.000	0.000	0.001	-	-	0.000	0.000	0.000	0.037	-	-					0.000	0.000	0.000	0.401	-	-	0.000	0.000	0.000	0.434	-	-	0.018	
1.900	0.000	0.000	0.000	0.001	-	-	0.000	0.000	0.000	0.025	-	-					0.000	0.000	0.000	0.500	-	-	0.000	0.000	0.000	0.522	-	-	0.019	
2.000	0.000	0.000	0.000	0.002	-	-	0.000	0.000	0.000	0.017	-	-					0.000	0.000	0.000	0.600	-	-	0.000	0.000	0.000	0.614	-	-	0.020	
2.200	0.000	0.000	0.000	0.001	-	-	0.000	0.000	0.000	0.007	-	-					0.000	0.000	0.000	0.800	-	-	0.000	0.000	0.000	0.805	-	-	0.022	
2.400	0.000	0.000	0.000	0.001	-	-	0.000	0.000	0.000	0.003	-	-					0.000	0.000	0.000	1.00	-	-	0.000	0.000	0.000	1.00	-	-	0.024	
2.600						-	-							-	-														0.026	
2.800						-	-							-	-														0.028	
3.000						-	-							-	-														0.030	
3.200						-	-							-	-														0.032	
3.400						-	-							-	-														0.034	
3.600						-	-							-	-														0.036	
3.800						-	-							-	-														0.038	
4.000						-	-							-	-														0.040	
4.400						-	-							-	-														0.044	
4.800						-	-							-	-														0.048	
<b>Σύνολα:</b>						0	4						0	0	0	0				0	10					0	60	0	0	
<b>Αριθμός Πράξεων:</b>						0							0	0						0.00						0		0		

Προϊόν Δανεισμού	Υποκείμενος Τίτλος	Πολυμερείς Συναλλαγές[1]					Διμερείς Συναλλαγές[2]		Δανεισμός Τίτλων μέσω ΟΤC[3]
		Ανοιχτές θέσεις[5]	Προσφερόμενη ποσότητα	Μ.Σ.Τ[4]	Όγκος συναλλαγών	Μ.Σ.Τ[4]	Όγκος συναλλαγών	Μ.Σ.Τ[4]	Όγκος συναλλαγών
ALPHABOR	ALPHA BANK (ΚΟ)	3,000	---	---	---	---	---	---	43,486,068
TATTBOR	ATTICA BANK A.T.E. (ΚΟ)	14,603	---	---	---	---	---	---	370
CENERBOR	CENERGY HOLDINGS (ΚΑ)	---	---	---	---	---	---	---	---
EEEBOR	COCA-COLA HBC AG (ΚΟ)	72	---	---	300	3.65%	---	---	70,546
EUROBBOR	EUROBANK HOLDINGS (ΚΟ)	50,000	---	---	---	---	---	---	49,692,200
FFGRPBOR	FOLLIFOLLIE (ΚΟ)	---	---	---	---	---	---	---	1,120,847
FOYKRBOR	FOURLIS ΣΥΜΜΕΤΟΧΩΝ (ΚΟ)	1,848	---	---	---	---	---	---	33,892
INTRKBOR	INTRACOM HOLDINGS (ΚΟ)	---	---	---	---	---	---	---	---
BELABOR	JUMBO (ΚΟ)	11,306	---	---	---	---	---	---	168,098
LAMDABOR	LAMDA DEVELOPMENT(ΚΟ)	---	---	---	---	---	---	---	18,000
MIGBOR	MARFIN INVESTMENT GROUP (ΚΟ)	---	---	---	---	---	---	---	794,474
QUALBOR	QUALITY & RELIABILITY (ΚΟ)	---	---	---	---	---	---	---	---
TITCBOR	TITAN CEMENT (ΚΑ)	---	---	---	---	---	---	---	182,144
VIORBOR	VIOTALCO SA/NV (ΚΑ)	400	---	---	---	---	---	---	---
ADMIEBOR	ΑΔΜΗΕ ΣΥΜΜΕΤΟΧΩΝ Α.Ε. (ΚΟ)	---	---	---	---	---	---	---	121,344
AEGBOR	ΑΕΡΟΠΟΡΙΑ ΑΙΓΑΙΟΥ (ΚΟ)	786	---	---	---	---	---	---	36,711
ALMYBOR	ΑΛΟΥΜΥΛ (ΚΟ)	---	---	---	---	---	---	---	---
GEKTERNABOR	ΓΕΚ ΤΕΡΝΑ (ΚΟ)	---	---	---	---	---	---	---	98,593
PPCBOR	ΔΕΗ (ΚΟ)	10,000	---	---	---	---	---	---	5,848,256
ETEORBOR	ΕΘΝΙΚΗ ΤΡΑΠΕΖΑ (ΚΟ)	5,000	---	---	---	---	---	---	10,101,113
ELLAKTORBOR	ΕΛΛΑΚΤΩΡ (ΚΟ)	16,000	---	---	---	---	11,000	0.01%	187,898
EXAEBOR	ΕΛΛΗΝ. ΧΡΗΜΑΤΙΣΤΗΡΙΑ-Χ.Α. (ΚΟ)	5,092	---	---	---	---	---	---	123,565
ELREBOR	ΕΛΛΗΝΙΚΑ ΠΕΤΡΕΛΑΙΑ (ΚΟ)	360	---	---	---	---	---	---	98,897
EYDAPBOR	ΕΥΔΑΠ (ΚΟ)	2,200	---	---	---	---	---	---	232,781
MOHBOR	ΜΟΤΟΡ ΟΪΛ (ΚΟ)	2,052	---	---	---	---	---	---	10,420
MYTILBOR	ΜΥΤΙΛΗΝΑΙΟΣ (ΚΟ)	2,095	---	---	---	---	---	---	35,742
PRABOR	ΟΛΠ (ΚΟ)	250	---	---	---	---	---	---	10,401
OPAPBOR	ΟΠΑΠ (ΚΟ)	---	---	---	1,500	2.66%	---	---	1,319,393
HTOBOR	ΟΤΕ (ΚΟ)	7,853	---	---	---	---	---	---	558,755
TREIRBOR	ΠΕΙΡΑΙΩΣ ΤΡΑΠΕΖΑ (ΚΟ)	8,494	---	---	---	---	---	---	20,566,701
PLAISBOR	ΠΛΑΙΣΙΟ COMPUTERS (ΚΟ)	---	---	---	---	---	---	---	4,000

Σημειώσεις Προϊόντων Δανεισμού

[1] - Πολυμερείς Συμβάσεις Δανειοδοσίας των μεθόδων 8-1, 8-2 και 8-3-3 (σύμφ. Με Αποφ.17 ΔΣ του Χρηματιστηρίου).

[2] - Διμερείς Συμβάσεις Δανειοδοσίας των μεθόδων 8-3-1 και 8-3-2 (σύμφ. Με Αποφ. 20 ΔΣ του Χρηματιστηρίου).

[3] - Τα στοιχεία Συναλλαγής Δανεισμού Τίτλων μέσω ΟΤC δηλώνονται από τους χειριστές ΣΑΤ και αφορούν τις ποσότητες που έχουν καταγραφεί στο ΣΑΤ έως και τη προηγούμενη εργάσιμη ημέρα.

[4] - Μ.Σ.Τ.: - Μέση Σταθμισμένη Τιμή (ως προς τα τεμάχια)

[5] - Τα στοιχεία αφορούν σε ανοιχτές θέσεις πριν την έναρξη της συνεδρίασης

Προϊόν Δανεισμού	Υποκείμενος Τίτλος	Πολυμερείς Συναλλαγές[1]					Διμερείς Συναλλαγές[2]		Δανεισμός Τίτλων μέσω OTC[3]
		Ανοιχτές θέσεις[5]	Προσφερόμενη ποσότητα	Μ.Σ.Τ[4]	Όγκος συναλλαγών	Μ.Σ.Τ[4]	Όγκος συναλλαγών	Μ.Σ.Τ[4]	Όγκος συναλλαγών
SARBOR	ΣΑΡΑΝΤΗΣ ΓΡ. (ΚΟ)	---	---	---	---	---	---	---	16,512
TENERGYBOR	ΤΕΡΝΑ ΕΝΕΡΓΕΙΑΚΗ (ΚΟ)	776	---	---	---	---	---	---	12,892

**Σημειώσεις Προϊόντων Δανεισμού**

[1] - Πολυμερείς Συμβάσεις Δανειοδοσίας των μεθόδων 8-1, 8-2 και 8-3-3 (σύμφ. Με Αποφ.17 ΔΣ του Χρηματιστηρίου).

[2] - Διμερείς Συμβάσεις Δανειοδοσίας των μεθόδων 8-3-1 και 8-3-2 (σύμφ. Με Αποφ. 20 ΔΣ του Χρηματιστηρίου).

[3] - Τα στοιχεία Συναλλαγές Δανεισμού Τίτλων μέσω OTC δηλώνονται από τους χειριστές ΣΑΤ και αφορούν τις ποσότητες που έχουν καταγραφεί στο ΣΑΤ έως και τη προηγούμενη εργάσιμη ημέρα.

[4] - Μ.Σ.Τ.: - Μέση Σταθμισμένη Τιμή (ως προς τα τεμάχια)

[5] - Τα στοιχεία αφορούν σε ανοιχτές θέσεις πριν την έναρξη της συνεδρίασης

**Κωδικοί και ονομασίες Κλάδων Οικονομικής Δραστηριότητας του Χρηματιστηρίου Αθηνών**

12003 - Διαπραγματεύσιμα Αμοιβαία Κεφάλαια	10101010 Υπηρεσίες Ηλεκτρονικών Υπολογιστών
10101015 Λογισμικό	10102030 Υλικό Υπολογιστών
15101010 Εξοπλισμός Τηλεπικοινωνιών	15102015 Υπηρεσίες Τηλεπικοινωνιών
20101010 Υγειονομικές Μονάδες	20101025 Υπηρεσίες Υγείας
20102010 Ιατρικός Εξοπλισμός	20103015 Φαρμακευτικά Προϊόντα
30101010 Τράπεζες	30202000 Διαφοροποιημένες Χρηματοοικονομικές Υπηρεσίες
30202010 Διαχείριση Κεφαλαίων & Θεματοφύλακες	30202015 Επενδυτικές Υπηρεσίες
30302010 Γενικές Ασφάλειες	30302015 Μεσίτες Ασφαλίσεων
35101010 Συμμετοχές & Ανάπτυξη Ακίνητης Περιουσίας	35101015 Υπηρεσίες Ακίνητης Περιουσίας
35102000 Διαφοροποιημένες Α.Ε.Ε.Α.Π.	35102030 Α.Ε.Ε.Α.Π. Επαγγελματικών Χώρων
40201040 Υπηρεσίες Ενοικίασης και Χρηματοδοτικής Μίσθωσης	40202010 Κατασκευή Κατοικιών
40202015 Έπιπλα	40202020 Οικιακές Συσκευές
40203040 Ηλεκτρονική Ψυχαγωγία	40203045 Παιχνίδια
40204020 Ρούχα και Αξεσουάρ	40301010 Ψυχαγωγία
40301030 Εκδόσεις	40301035 Ραδιοτηλεοπτικοί Φορείς
40401010 Διαφοροποιημένοι Έμποροι	40401020 Εμπόριο Ενδυμάτων
40401025 Εμπόριο Προϊόντων Οικιακής Βελτίωσης	40401030 Εξειδικευμένο Λιανικό Εμπόριο
40501010 Αεροπορικές Εταιρείες	40501015 Ταξίδια & Τουρισμός
40501020 Τυχερά Παιχνίδια	40501025 Ξενοδοχεία & Πανσιόν
45101015 Απόσταξη & Οινοπαραγωγή	45101020 Αναψυκτικά
45102010 Γεωργεία, Αλιεία, Εκτροφή και Φυτείες	45102020 Τρόφιμα
45103010 Καπνός	45201010 Λιανικό & Χονδρικό Εμπόριο Τροφίμων
45201020 Είδη Προσωπικής Φροντίδας	50101010 Κατασκευές
50101030 Τσιμέντα	50101035 Άλλα Οικοδομικά Υλικά
50202010 Ηλεκτρικά Εξαρτήματα	50203000 Διαφοροποιημένες Βιομηχανίες
50203015 Πλαστικά	50203030 Υλικά Συσκευασίας
50204000 Μηχανήματα Βιομηχανικού Εξοπλισμού	50204020 Μηχανήματα Κατασκευών
50205010 Προμηθευτές Βιομηχανίας	50205020 Υποστηρικτικές Υπηρεσίες προς Επιχειρήσεις
50205030 Υπηρεσίες Μαζικής Εκτύπωσης	50206015 Εμπορικά Οχήματα & Ανταλλακτικά
50206030 Θαλάσσιες Μεταφορές	50206060 Υπηρεσίες Μεταφορών
55101000 Διαφοροποιημένα Υλικά	55101020 Κλωστοϋφαντουργικά Προϊόντα
55102000 Ορυχεία	55102010 Σίδηρος & Χάλυβας
55102015 Μεταλλουργία	55102035 Αλουμίνιο
60101000 Καθετοποιημένες Εταιρ. Πετρελαίου & Φυσικού Αερίου	60101020 Διυλιστήρια & Εμπορία Πετρελαιοειδών
65101010 Εναλλακτική Ηλεκτρική Ενέργεια	65101015 Συμβατική Ηλεκτρική Ενέργεια
65102030 Ύδρευση	



**ATHEX**  
Athens Stock Exchange

Λεωφ. Αθηνών 110 104 42 Αθήνα  
110, Athinon Ave. GR 104 42 Athens  
tel. (+30)210-33.66.800, fax (+30)210-33.66.101  
[www.athexgroup.gr](http://www.athexgroup.gr)