

20

Ημερήσιο Δελτίο
Συναλλακτικής Δραστηριότητας

Daily Official List
of Trading Activity

Παρασκευή, 3 Ιουλίου, 2020

Έτος: 141 Αύξων Αριθμός Συνεδρίασης: 123



ATHEXGROUP
Athens Exchange Group

Αποποίηση Ευθύνης:

Η εταιρεία Ελληνικά Χρηματιστήρια-Χρηματιστήριο Αθηνών Ανώνυμη Εταιρεία Συμμετοχών καταβάλλει κάθε δυνατή προσπάθεια ώστε να διασφαλίσει ότι οι πληροφορίες και τα λοιπά στοιχεία που εμφανίζονται στο Ημερήσιο Δελτίο Τιμών (Η.Δ.Τ.) είναι ορθά και πλήρη αλλά δεν έχει καμία ευθύνη για ενδεχόμενο λάθος ή παράλειψη στοιχείων και / ή ευθύνη σχετικά με την ακρίβεια, αξιοπιστία, επικαιροποίηση και πληρότητα των παραπάνω πληροφοριών και στοιχείων ή ευθύνη προερχόμενη άμεσα ή έμμεσα από την χρήση των παραπάνω πληροφοριών.

Η Εταιρία δεν έχει καμία ευθύνη για την ακρίβεια των στοιχείων που περιλαμβάνονται στις ανακοινώσεις των εισηγμένων εταιρειών. Πιθανές προσβολές δικαιωμάτων τρίτων από το περιεχόμενο των ανακοινώσεων συνιστούν αποκλειστική ευθύνη του αποστολέα των ανακοινώσεων.

Όλα τα αναγραφόμενα στο Η.Δ.Τ. στοιχεία παρέχονται μόνο για τους σκοπούς της πληροφόρησης και δεν συνιστούν παροχή επενδυτικών συμβουλών ή πρόσκληση για επένδυση σε κινητές αξίες που διαπραγματεύονται στο Χρηματιστήριο Αθηνών.

Αναγνωρίζεται και συμφωνείται ότι όλα τα δικαιώματα επί των πληροφοριών που εμφανίζονται στο Η.Δ.Τ. θα αποτελούν κυριότητα της εταιρίας και οποιοδήποτε άλλο δικαίωμα συμπεριλαμβανομένου του δικαιώματος πνευματικής ιδιοκτησίας, σήματος κλπ. ανήκουν στο Χρηματιστήριο Αθηνών.

Τα ανωτέρω στοιχεία αποτελούν ιδιοκτησία της Εταιρίας και προστατεύονται σύμφωνα με τις διατάξεις περί πνευματικής ιδιοκτησίας. Απαγορεύεται α) η με οποιοδήποτε τρόπο ή μέσο αναπαραγωγή, αναδημοσίευση, τροποποίηση, αντιγραφή, πώληση, μετάδοση ή διανομή του συνόλου ή μέρους τους, χωρίς αναφορά στην πηγή και β) η εμπορική εκμετάλλευση των στοιχείων από τρίτους.

Η Εταιρία δεν φέρει καμία ευθύνη προερχόμενη άμεσα ή έμμεσα από χρήση ή τυχόν αλλοίωση των ανωτέρω στοιχείων όταν αυτά χρησιμοποιούνται από

Ελληνικά Χρηματιστήρια - Χρηματιστήριο Αθηνών Α.Ε. Συμμετοχών

Λεωφόρος Αθηνών 110, 10442 Αθήνα, Τηλ: (210) 33.66.800, Fax: (210) 32.13.938

www.athexgroup.gr

Χρηματιστηριακό Κέντρο Θεσσαλονίκης

Κατούνη 16-18, Θεσ/νίκη 546 25, Τηλ: (2310) 567.667, Fax: (2310) 530.455

Συνεγγυητικό Κεφάλαιο Εξασφάλισης Επενδυτικών Υπηρεσιών

Φειδίου 14-16, Αθήνα 106 78, Τηλ: (210) 33.04.682, Fax: (210) 33.04.155

Επιτροπή Κεφαλαιαγοράς

Κολοκοτρώνη 1 & Σταδίου 1, Αθήνα 105 62, Τηλ: (210) 33.77.100, Fax: (210) 33.77.173

Πίνακας Περιεχομένων**Ενότητα 1: Στατιστικά Στοιχεία Χρεογράφων, Παραγώγων και Δανεισμού**

- Οι Αγορές Χρεογράφων Παραγώγων Δανεισμού
- Χρηματιστηριακοί Δείκτες
- Αναλυτικά Στοιχεία Συναλλαγών Αγοράς Χρεογράφων
- Στοιχεία Συναλλαγών Κλάδων Χρηματιστηρίου Αθηνών & Χρηματοοικονομικών Προϊόντων (Δ.Α.Κ.)
- Οι 10 Μετοχές με τη μεγαλύτερη Άνοδο & Πτώση
- Αναλυτικά Στοιχεία Συναλλαγών Αγοράς Παραγώγων

Ενότητα 2: Αναλυτικά Στοιχεία Συναλλαγών Χρεογράφων

- Αναλυτικά Στοιχεία Συναλλαγών Χρεογράφων
- Σημειώσεις Χρεογράφων

Ενότητα 3: Στοιχεία Συναλλαγών Χρεογράφων

- Στοιχεία Συναλλαγών Πακέτων
- Στοιχεία Συναλλαγών Δικαιωμάτων

- Στοιχεία Δανεισμού Τίτλων
- Στοιχεία Συναλλαγών Εκποιήσεων
- Στοιχεία Συναλλαγών Εκποιήσεων Ενσώματων Ονομαστικών Μετοχών
- Στοιχεία Ενεργητικού Διαπραγματεύσιμων Αμοιβαίων Κεφαλαίων (Δ.Α.Κ.)
- Χαρακτηριστικά Διαπραγματεύσιμων Αμοιβαίων Κεφαλαίων (Δ.Α.Κ.)

Ενότητα 4: Ανακοινώσεις**Ενότητα 5: Ομόλογα Διαπραγματεύσιμα στην Αγορά Αξιών Σταθερού Εισοδήματος**

- Ομολογιακά Δάνεια Επιχειρήσεων – Οργανωμένη Αγορά (Μετατρέψιμα)
- Ομολογιακά Δάνεια Επιχειρήσεων – Οργανωμένη Αγορά (Μη Μετατρέψιμα)
- Ομόλογα Ελληνικού Δημοσίου
- Έντοκα Γραμμάτια & Zero Coupon Ομόλογα Ελληνικού Δημοσίου
- Ομόλογα Ελληνικού Δημοσίου Διαπραγματεύσιμα με τη Μέθοδο Εκφώνησης - Αντιφώνησης
- Ομόλογα Κρατικών Τραπεζών

Ενότητα 6: Πρόσθετα Στοιχεία Ενημέρωσης

- Πίνακας Μελών Χρηματιστηρίου Αθηνών και Μελών ΕΤ.ΕΚ.
- Πίνακας Μετοχών Υπό Ειδική Διαπραγμάτευση
- Γνωστοποιήσεις Συναλλαγών - Κατάλογος Υπόχρεων Προσώπων

Ενότητα 7: Αναλυτικά Στοιχεία Συναλλαγών Αγοράς Παραγώγων

- Συμβόλαια Μελλοντικής Εκπλήρωσης σε Δείκτες
- Συμβόλαια Μελλοντικής Εκπλήρωσης σε Μετοχές
- Δικαιώματα Προαίρεσης σε Δείκτες
- Δικαιώματα Προαίρεσης σε Μετοχές
- Στοιχεία Συναλλαγών Προϊόντων Δανεισμού

Παράρτημα Α: Κωδικοί και ονομασίες Κλάδων Οικονομικής Δραστηριότητας του Χρηματιστηρίου Αθηνών

Οι Αγορές Χρεογράφων Παραγώγων Δανεισμού

Γενικός Δείκτης Τιμών και Αξία Συναλλαγών Μετοχών και Παραγώγων

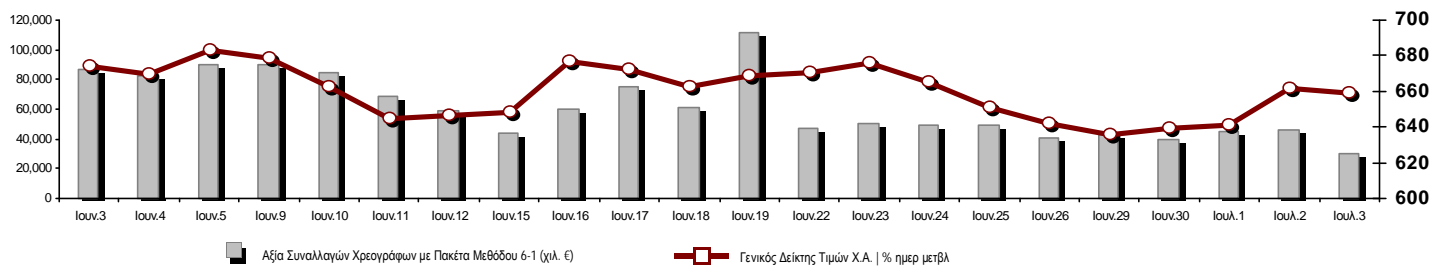

Κεφαλαιοποίηση Χ.Α. (εκατ €)**:	45,010.79		Συνολικές Ανοικτές Θέσεις σε Παράγωγα	261,570
Ημερήσια μεταβολή: εκατ. € %	-278.83	-0.62%	Ανοικτές θέσεις σε ΣΜΕ επί Δεικτών % ημερ μετβλ	5,308 2.16%
Μέση ετήσια Κεφ/ποίηση: εκατ. € % Μετβλ. Μέση προηγ. έτος	49,125.37	-10.33%	Ανοικτές θέσεις σε ΣΜΕ επί μετοχών % ημερ μετβλ	253,709 0.84%
Γενικός Δείκτης Τιμών Χ.Α. % ημερ μετβλ	658.55	-0.52%	Ανοικτές θέσεις σε Δικαιώματα επί Δεικτών % ημερ μετβλ	1,597 3.57%
Κεφαλαιοποίηση Γενικού Δείκτη (εκατ. €)	39,877.48		Ανοικτές θέσεις σε Δικαιώματα επί μετοχών % ημερ μετβλ	956 2.69%
Ημερήσια μεταβολή (εκατ. €)	-230.74			
Αξία Συναλλαγών Χρεογράφων με Πακέτα Μεθόδου 6-1 (χιλ. €)	30,150.65		Πλήθος Συμβολαίων Παραγώγων:	24,270
Ημερήσια μεταβολή: %	-15,758.37	-34.33%	Ημερήσια μεταβολή: τμχ %	-15,667 -39.23%
Μέση Αξία Συν/γών ΥiD: χιλ. € % Μετβλ Μέση προηγ. έτος	73,462.17	11.63%	Μέσος Όγκος Συμβ. ΥiD: % Μετβλ Μέσο προηγ. Έτος	39,708 -5.22%
Αξία Συναλλαγών Πακέτων Μεθόδου 6-1 (χιλ. €)	4,362.75		Πλήθος Πράξεων Παραγώγων:	1,550
Αξία Συναλλαγών Πακέτων Μεθόδου 6-2 & 6-3 (χιλ. €)	10.02		Ημερήσια μεταβολή: πλήθος %	-1,081 -41.09%
Αξία Συναλλαγών Ομολόγων (χιλ.€)	239.25		Μέσο Πλήθος Πράξεων ΥiD: % Μετβλ Μέσο προηγ. Έτος	2,857 0.28%
Όγκος Συναλλαγών Χρεογράφων με Πακέτα Μεθόδου 6-1 (χιλ. Τμχ)	18,395.48		Συνολικές Ανοικτές Θέσεις σε Δανεισμό	177,998
Ημερήσια μεταβολή: χιλ. τμχ %	-11,149.38	-37.74%	Ημερήσια μεταβολή: τμχ %	467 0.26%
Μέσος Όγκος Συν/γών ΥiD: % Μετβλ Μέσο προηγ. Έτος	48,807.58	53.73%	Πλήθος Συναλλαγών Δανεισμού (Πολυμερής/Διμερής)	23,588
Όγκος Συναλλαγών Πακέτων Μεθόδου 6-1 (χιλ. Τεμάχια)	723.51		Ημερήσια μεταβολή: τμχ %	23,121
Όγκος Συναλλαγών Πακέτων Μεθόδου 6-2 & 6-3 (χιλ. Τεμάχια)	7.16		Πλήθος Πολυμερών Συναλλαγών	10,988
Όγκος Συναλλαγών Ομολόγων	234,000		Πλήθος Διμερών Συναλλαγών	12,600
Πλήθος Πράξεων Χρεογράφων με Πακέτα Μεθόδου 6-1	17,795		Πλήθος Πράξεων Δανεισμού:	9
Ημερήσια μεταβολή: πλήθος %	-8,746	-32.95%	Ημερήσια μεταβολή: %	6
Μέσο Πλήθος Πράξεων ΥiD: % Μετβλ Μέσο προηγ. Έτος	35,962	32.47%	Πλήθος Πράξεων Πολυμερών Συναλλαγών	5
Πλήθος πακέτων Μεθόδου 6-1	3		Πλήθος Πράξεων Διμερών Συναλλαγών	4
Πλήθος πακέτων Μεθόδου 6-2 & 6-3	1			
Πλήθος συναλλαγών Ομολόγων	28			

Κεφαλαιοποίηση Χ.Α. (εκατ €)**

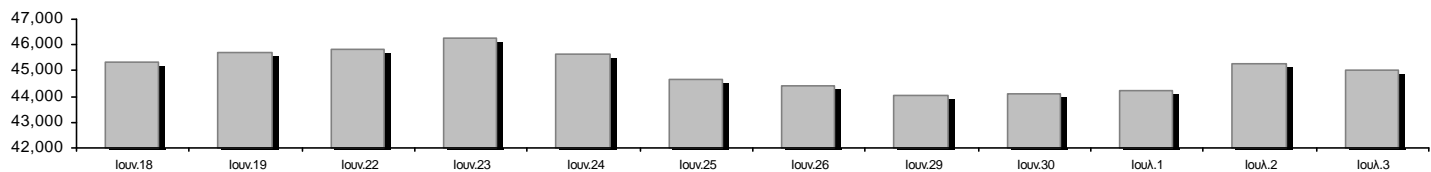

Ημερήσια Διακύμανση Γενικού Δείκτη Τιμών Χρηματιστηρίου Αθηνών

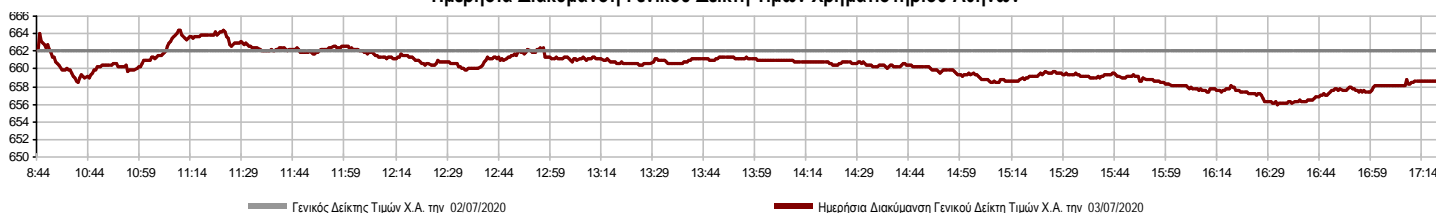

Χρηματιστηριακοί Δείκτες

Όνομασία Δείκτη	03/07/2020	02/07/2020	Δ μον.	Δ %	Κατώτερη	Ανώτερη	Κατ.έτους	Ανωτ.έτους	Ετησ. μεταβ.
Γενικός Δείκτης Τιμών Χ.Α.	658.55	662.00	-3.45	-0.52%	655.94	664.43	469.55	949.20	-28.16%
FTSE/Χ.Α. Large Cap	1,595.31	1,603.12	-7.81	-0.49%	1,586.62	1,608.54	1,135.79	2,371.26	-30.58%
FTSE/Χ.Α. Mid Cap	858.27	862.30	-4.03	-0.47%	856.83	866.32	659.09	1,298.86	-28.19%
FTSE/Χ.Α.-Χ.Α.Κ. Τραπεζικός Δείκτης	284.97	288.95	-3.98	-1.38%	283.15	292.79	199.24	673.55	-57.46%
FTSE/Χ.Α. Υψηλής Μερισματικής Απόδοσης	2,407.45	2,395.40	12.05	0.50%	2,387.05	2,407.45	1,730.40	3,015.23	-18.15%
FTSE/Χ.Α. Διεθνούς Δραστηριοποίησης Plus	1,820.52	1,810.50	10.02	0.55%	1,807.64	1,821.19	1,269.53	2,435.50	-21.49%
FTSE/Χ.Α. Mid & Small Cap Θεμελιωδών Μεγεθών	2,509.88	2,493.18	16.70	0.67%	2,487.84	2,511.02	2,028.59	3,205.70	-15.65%
Δείκτης ATHEX Select Plus	2,404.35	2,405.41	-1.06	-0.04%	2,390.62	2,413.00	1,698.34	3,182.42	-19.79%
Δείκτης ATHEX Select	2,372.37	2,378.17	-5.80	-0.24%	2,368.46	2,394.68	1,734.15	3,581.16	-27.52%
FTSE/Χ.Α. Δείκτης Αγοράς	394.36	396.89	-2.53	-0.64%	392.60	397.62	282.92	587.56	-30.67%
Δείκτης FTSE Med	4,052.88	3,981.84	71.04	1.78%			3,062.99	5,342.28	-18.60%
Δείκτης Συνολικής Απόδοσης Γενικού Δείκτη Χ.Α.	1,095.78	1,101.15	-5.37	-0.49%	1,091.44	1,105.58	770.25	1,557.05	-26.73%
FTSE/Χ.Α. Large Cap Συνολικής Απόδοσης	2,420.16	2,432.00	-11.84	-0.49%			1,760.89	3,542.27	-29.10%
FTSE/Χ.Α. Mid Cap Συνολικής Απόδοσης	1,056.19	1,056.09	0.10	0.01%			818.92	1,582.98	-27.50%
FTSE/Χ.Α.-Χ.Α.Κ. Τραπεζικός Δείκτης Συνολ. Απδό.	249.60	253.08	-3.48	-1.38%			176.97	588.56	-57.46%
Ελληνικός Δείκτης Mid & Small Cap	988.04	990.08	-2.04	-0.21%	984.30	993.05	701.19	1,312.90	-21.18%
FTSE/Χ.Α. Τράπεζες	376.51	381.77	-5.26	-1.38%	374.10	386.84	263.25	889.92	-57.46%
FTSE/Χ.Α. Ασφάλειες	1,451.00	1,451.00	0.00	0.00%	1,447.01	1,462.96	1,076.29	2,088.80	-28.35%
FTSE/Χ.Α. Χρηματοοικονομικές Υπηρεσίες	707.77	698.05	9.72	1.39%	697.63	712.89	548.44	1,123.81	-29.00%
FTSE/Χ.Α. Βιομηχανικά Προϊόντα & Υπηρεσίες	1,970.33	1,972.94	-2.61	-0.13%	1,962.37	1,980.49	1,302.84	2,712.84	-23.08%
FTSE/Χ.Α. Εμπόριο	49.71	49.45	0.26	0.53%	48.81	50.24	38.18	75.77	-28.62%
FTSE/Χ.Α. Ακίνητης Περιουσίας	4,078.81	4,179.17	-100.36	-2.40%	4,075.92	4,279.00	2,945.19	5,826.74	-25.37%
FTSE/Χ.Α. Καταναλωτικά Προϊόντα & Υπηρεσίες	8,810.90	8,736.34	74.56	0.85%	8,641.79	8,822.46	5,596.91	10,280.00	-10.19%
FTSE/Χ.Α. Τρόφιμα & Ποτά	8,207.04	8,362.60	-155.56	-1.86%	8,201.35	8,362.60	5,768.28	13,004.12	-27.14%
FTSE/Χ.Α. Πρώτες Ύλες	4,081.31	4,037.81	43.50	1.08%	3,944.13	4,113.62	2,713.19	7,435.44	-36.80%
FTSE/Χ.Α. Κατασκευές & Υλικά	2,126.31	2,165.08	-38.77	-1.79%	2,126.31	2,180.17	1,403.78	3,344.96	-31.03%
FTSE/Χ.Α. Ενέργεια	3,327.10	3,268.48	58.62	1.79%	3,268.48	3,342.59	2,268.39	5,154.35	-34.10%
FTSE/Χ.Α. Ταξίδια & Αναψυχή	1,406.31	1,415.11	-8.80	-0.62%	1,389.26	1,415.11	904.20	2,084.49	-27.50%
FTSE/Χ.Α. Τεχνολογία	740.34	748.22	-7.88	-1.05%	732.10	749.49	537.98	1,029.21	-17.78%
FTSE/Χ.Α. Τηλεπικοινωνίες	3,439.90	3,439.96	-0.06	0.00%	3,401.56	3,451.30	2,480.07	3,960.95	-12.36%
FTSE/Χ.Α. Υπηρεσίες Κοινής Ωφέλειας	3,264.95	3,256.09	8.86	0.27%	3,232.65	3,269.36	1,865.80	3,447.76	2.50%
FTSE/Χ.Α. Υγεία	448.09	449.04	-0.95	-0.21%	439.31	449.66	395.48	508.96	-11.24%
Δείκτης Όλων των Μετοχών Χ.Α.	158.34	159.41	-1.07	-0.67%	158.34	158.34	122.81	223.49	-26.58%
Ελληνικός Δείκτης Εταιρικών Ομολόγων	116.00	115.89	0.11	0.09%			106.56	121.22	-3.55%
Ελληνικός Δείκτης Τιμών Εταιρικών Ομολόγων	90.72	90.64	0.08	0.08%			84.04	96.15	-5.21%

Σημείωση 1: Το κλείσιμο των Δεικτών FTSE/Med 100, Ελληνικός Δείκτης Εταιρικών Ομολόγων και, Ελληνικός Δείκτης Τιμών Εταιρικών Ομολόγων αφορούν την συνεδρίαση της 01/07/2020.

Σημείωση 2: Ο Ελληνικός Δείκτης Mid & Small Cap είναι Customized δείκτης υπολογιζόμενος από το Χρηματιστήριο Αθηνών.

Αναλυτικά Στοιχεία Συναλλαγών Αγοράς Χρεογράφων

	Όλα τα Χρεόγραφα	Κύρια Αγορά	Επιτήρηση	Διαπραγματεύσιμα Αμοιβαία Κεφάλαια
Σύνολα	120	103	16	1
Ανοδικές / Καθοδικές / Σταθερές:	45 / 48 / 27	40 / 45 / 18	4 / 3 / 9	1 / 0 / 0
Κεφαλαιοποίηση Χ.Α. (εκατ €) **	45,010.79	44,781.24	229.56	
Μέση Ημερήσια Αξία Συν/γών (χιλ. €)	73,462.17	73,442.48	78.28	58.14
Αξία Συναλλαγών	30,160.66	30,087.80	72.85	0.02
Κύριος Πίνακας:	25,787.89	25,715.03	72.85	0.02
Προσυμφωνημένων Συναλλαγών 6_1_2_3:	4,372.77	4,372.77	0.00	0.00
Πίνακας Εκποιήσεων:	0.00	0.00	0.00	0.00
Πίνακας Ειδικών Όρων:	0.00	0.00	0.00	0.00
Μέσος Ημερήσιος Όγκος Συναλλαγών	48,807,577	48,344,130	497,740	3,030
Όγκος Συναλλαγών	18,402,642	18,062,973	339,668	1
Κύριος Πίνακας:	17,671,973	17,332,304	339,668	1
Προσυμφωνημένων Συναλλαγών 6_1_2_3:	730,669	730,669	0	0
Πίνακας Εκποιήσεων:	0	0	0	0
Πίνακας Ειδικών Όρων:	0	0	0	0
Μέσο Ημερήσιο Πλήθος Πράξεων	35,962	35,825	135	4
Αριθμός Πράξεων	17,796	17,644	151	1
Κύριος Πίνακας:	17,792	17,640	151	1
Προσυμφωνημένων Συναλλαγών 6_1_2_3:	4	4	0	0
Πίνακας Εκποιήσεων:	0	0	0	0
Πίνακας Ειδικών Όρων:	0	0	0	0

Στοιχεία Συναλλαγών Κλάδων Χρηματιστηρίου Αθηνών & Χρηματοοικονομικών Προϊόντων (Δ.Α.Κ.)

Κωδικός	Κλάδοι	Ανοδικές / Καθοδικές / Σταθερές	Αριθμός Πράξεων	Όγκος Συναλλαγών	Αξία Συναλλαγών	% στη Συνολική Αξία
12000	- Χρηματοοικονομικά Προϊόντα	1 / 0 / 0	1	1	15.86	0.00%
3510	- Ακίνητη Περιουσία	0 / 5 / 3	1,702	1,164,170	6,950,540.24	23.05%
3030	- Ασφάλειες	0 / 0 / 1	31	5,466	19,916.72	0.07%
5020	- Βιομηχανικά Προϊόντα & Υπηρεσίες	11 / 3 / 5	1,009	236,702	1,288,920.39	4.27%
4040	- Εμπόριο	1 / 3 / 1	125	17,938	56,840.12	0.19%
6010	- Ενέργεια	3 / 0 / 1	1,110	123,813	1,247,874.15	4.14%
4020	- Καταναλωτικά Προϊόντα & Υπηρεσίες	3 / 2 / 3	1,113	203,742	1,338,384.33	4.44%
5010	- Κατασκευές & Υλικά Κατασκευών	6 / 5 / 1	1,646	1,028,065	1,691,168.74	5.61%
4030	- Μέσα Ενημέρωσης	0 / 1 / 2	10	1,970	403.36	0.00%
4520	- Προσωπική Φροντίδα, Φάρμακα & Παντοπωλεία	2 / 1 / 0	121	20,089	139,534.36	0.46%
5510	- Πρώτες Ύλες	10 / 2 / 2	452	207,793	361,244.54	1.20%
4050	- Ταξίδια και Αναψυχή	0 / 5 / 1	755	329,526	1,044,652.48	3.46%
1010	- Τεχνολογία	1 / 4 / 1	221	102,851	168,367.35	0.56%
1510	- Τηλεπικοινωνίες	1 / 1 / 3	1,139	274,764	2,687,263.22	8.91%
3010	- Τράπεζες	0 / 5 / 1	6,055	13,275,633	9,525,425.58	31.58%
4510	- Τρόφιμα, Ποτά & Καπνοβιομηχανίες	3 / 5 / 0	245	44,089	615,458.34	2.04%
2010	- Υγεία	0 / 3 / 1	39	8,154	10,254.12	0.03%
6510	- Υπηρεσίες Κοινής Ωφέλειας	2 / 2 / 1	1,586	622,860	2,717,614.53	9.01%
3020	- Χρηματοοικονομικές Υπηρεσίες	1 / 1 / 0	436	735,016	296,786.43	0.98%

Οι 10 Μετοχές με τη μεγαλύτερη Άνοδο & Πτώση

Κύρια Αγορά

Μετοχές με τη μεγαλύτερη Θετική μεταβολή τιμής	Τιμή κλεισ.	Μεταβ.	Μετοχές με τη μεγαλύτερη Αρνητική μεταβολή τιμής	Τιμή κλεισ.	Μεταβ.
PAPERPACK (ΚΟ)	5.3	6.85% #	ΚΕΚΡΟΥ (ΚΟ)	1.77	-6.84% α
ΜΟΤΟΡ ΟΪΛ (ΚΟ)	13.3	2.70% #	ΑΤΤΙΚΑ BANK Α.Τ.Ε. (ΚΟ)	0.208	-2.58% α
ΕΥΔΑΠ (ΚΟ)	7.08	2.61% #	LAMDA DEVELOPMENT(ΚΟ)	6.08	-2.56% α
ΑΒΑΞ Α.Ε. (ΚΟ)	0.4385	2.45% #	ALPHA BANK (ΚΟ)	0.685	-2.28% α
ΕΛΛΗΝ. ΧΡΗΜΑΤΙΣΤΗΡΙΑ-Χ.Α. (ΚΟ)	3.305	2.01% #	ΕΛΛΑΚΤΩΡ (ΚΟ)	1.08	-2.26% α
ΕΚΤΕΡ (ΚΟ)	0.7	1.74% #	INTRACOM HOLDINGS (ΚΟ)	0.526	-2.05% α
ΑΛΟΥΜΥΛ (ΚΟ)	0.72	1.41% #	TITAN CEMENT (ΚΑ)	10.8	-2.00% α
JUMBO (ΚΟ)	16.8	0.96% #	COCA-COLA HBC AG (ΚΟ)	21.9	-1.88% α
ΠΛΑΣΤΙΚΑ ΘΡΑΚΗΣ (ΚΟ)	1.932	0.83% #	ΓΕΚ ΤΕΡΝΑ (ΚΟ)	6.46	-1.82% α
ΝΙΟΧΑΛCO SA/ΝV (ΚΑ)	2.455	0.82% #	ΑΔΜΗΕ ΣΥΜΜΕΤΟΧΩΝ Α.Ε. (ΚΟ)	2.35	-1.67% α

Μετοχές με τη μεγαλύτερη Αξία Συναλλαγών	Αξία (χιλ. €)	Μεταβ.	Μετοχές με το μεγαλύτερο Όγκο Συναλλαγών	Όγκος	Μεταβ.
LAMDA DEVELOPMENT(ΚΟ)	6,879.54	-2.56% α	ALPHA BANK (ΚΟ)	5,845,999	-2.28% α
ALPHA BANK (ΚΟ)	4,048.78	-2.28% α	EUROBANK HOLDINGS (ΚΟ)	4,975,884	-0.45% α
ΟΤΕ (ΚΟ)	2,655.64	0.00% -	ΕΘΝΙΚΗ ΤΡΑΠΕΖΑ (ΚΟ)	1,616,202	-1.66% α
ΕΘΝΙΚΗ ΤΡΑΠΕΖΑ (ΚΟ)	2,173.91	-1.66% α	LAMDA DEVELOPMENT(ΚΟ)	1,125,024	-2.56% α
EUROBANK HOLDINGS (ΚΟ)	2,103.99	-0.45% α	ΠΕΙΡΑΙΩΣ ΤΡΑΠΕΖΑ (ΚΟ)	690,034	-1.09% α
ΔΕΗ (ΚΟ)	1,428.06	0.27% #	MARFIN INVESTMENT GROUP (ΚΟ)	657,671	-1.26% α
ΠΕΙΡΑΙΩΣ ΤΡΑΠΕΖΑ (ΚΟ)	1,074.29	-1.09% α	ΔΕΗ (ΚΟ)	389,159	0.27% #
ΜΟΤΟΡ ΟΪΛ (ΚΟ)	972.56	2.70% #	ΕΛΛΑΚΤΩΡ (ΚΟ)	361,452	-2.26% α
ΟΠΑΠ (ΚΟ)	954.17	-0.56% α	ΟΤΕ (ΚΟ)	212,848	0.00% -
JUMBO (ΚΟ)	918.88	0.96% #	ΙΝΤΡΑΛΟΤ (ΚΟ)	189,122	-1.52% α

Σημείωση: Απεικονίζονται οι Μετοχές που δεν ανήκουν στις Κατηγορίες Χαμηλής Διασποράς και Επιτήρησης και πραγματοποιήσαν κατά τη διάρκεια της συνεδρίασης Αξία Συναλλαγών μεγαλύτερη από 10,000 Ευρώ.

Αναλυτικά Στοιχεία Συναλλαγών Αγοράς Παραγώγων

	Αριθμός Πράξεων	Όγκος	Ανοικτές θέσεις
Σ.Μ.Ε. σε Δείκτες	164	719	5,308
FTSE/X.A. Large Cap	164	719	5,308
Σ.Μ.Ε. σε Μετοχές	1,370	23,435	253,709
ΑΔΜΗΕ ΣΥΜΜΕΤΟΧΩΝ Α.Ε. (ΚΟ)	13	105	3,582
ALPHA BANK (ΚΟ)	337	8,268	77,737
ΑΤΤΙΚΑ BANK Α.Τ.Ε. (ΚΟ)	0	0	0
COCA-COLA HBC AG (ΚΟ)	9	19	92
CENERGY HOLDINGS (ΚΑ)	1	1	2,106
ΕΛΛΑΚΤΩΡ (ΚΟ)	40	358	9,900
EUROBANK HOLDINGS (ΚΟ)	145	6,475	46,231
ΕΥΔΑΠ (ΚΟ)	0	0	87
FOURLIS ΣΥΜΜΕΤΟΧΩΝ (ΚΟ)	2	10	79
ΓΕΚ ΤΕΡΝΑ (ΚΟ)	56	226	3,242
ΕΛΛΗΝ. ΧΡΗΜΑΤΙΣΤΗΡΙΑ-Χ.Α. (ΚΟ)	12	54	1,030
ΕΛΛΗΝΙΚΑ ΠΕΤΡΕΛΑΙΑ (ΚΟ)	0	0	1,322
INTRACOM HOLDINGS (ΚΟ)	2	4	828
ΙΝΤΡΑΛΟΤ (ΚΟ)	0	0	1,165
JUMBO (ΚΟ)	20	53	299
LAMDA DEVELOPMENT(ΚΟ)	90	314	1,787
MARFIN INVESTMENT GROUP (ΚΟ)	7	499	40,007
ΜΟΤΟΡ ΟΪΛ (ΚΟ)	14	45	296
ΜΥΤΙΛΗΝΑΙΟΣ (ΚΟ)	40	141	4,764
ΕΘΝΙΚΗ ΤΡΑΠΕΖΑ (ΚΟ)	241	4,104	25,536
ΟΠΑΠ (ΚΟ)	16	61	1,179
ΟΤΕ (ΚΟ)	31	121	2,071
ΟΛΠ (ΚΟ)	2	6	390
ΠΕΙΡΑΙΩΣ ΤΡΑΠΕΖΑ (ΚΟ)	170	1,942	12,671
ΔΕΗ (ΚΟ)	64	452	10,390
ΤΕΡΝΑ ΕΝΕΡΓΕΙΑΚΗ (ΚΟ)	5	35	2,691
ΤΙΤΑΝ CEMENT (ΚΑ)	31	76	2,144
ΒΙΟΗΑΛCO SA/NV (ΚΑ)	22	66	2,083
Δικαιώματα σε Δείκτες	13	95	1,597
FTSE/X.A. Large Cap	13	95	1,597
Δικαιώματα σε Μετοχές	3	21	956
ALPHA BANK (ΚΟ)	0	0	0
ΕΘΝΙΚΗ ΤΡΑΠΕΖΑ (ΚΟ)	0	0	460
ΟΠΑΠ (ΚΟ)	3	21	174
ΟΤΕ (ΚΟ)	0	0	145
ΠΕΙΡΑΙΩΣ ΤΡΑΠΕΖΑ (ΚΟ)	0	0	74
ΔΕΗ (ΚΟ)	0	0	103
Συνολική Δραστηριότητα	1,550	24,270	261,570

Πληθός Χρεογράφων	Όνομ. Αξία	Μερίσματα [1]			Ημερ. Τελευτ. Αποκοπής		Σημ. Χρεόγραφα	Τιμή κλεισίματος	% μεταβ.	Προηγ. Κλεισίμο- ημ/τία	Άνοιγμα	Κατωτ Τιμή	Ανωτ Τιμή	Τελ Τιμή	Σταθμ Τιμή	Τελευταία ζήτηση [7]	Τελευταία προσφορά [7]	Ρ/Ε μετά φ.	Χρήσιμ	Όγκος	Πράξεις	Αξία Συναλλαγών[8]	Χ.Α. Εταιρείας (χιλ. €) [3,5]	Χαμηλό έτους	Υψηλό έτους	Κλάδος [4]	
		2017	2018	2019	Μέρηματα [2]	Δικαιώμα																					
20,255,805	0.300	---	---	---	22/08/2006	02/08/2010	5136	ΑΧΟΝ ΣΥΜΜΕΤΟΧΩΝ (ΚΟ)	0.058	---	0.058	28/04/2017	---	---	---	---	---	---	---	---	---	---	---	1,174.84	0.058	0.058	20101010
5,867,311	0.300	---	---	---	11/08/2010	28/04/2017	5243	ΔΙΟΝΙΣ (ΚΟ)	0.11	---	0.11	30/06/2020	---	---	---	---	---	---	---	---	---	---	---	645.40	0.096	0.244	50205010
21,820,410	0.800	---	---	---	22/05/2008	02/08/2011	5174	ΕΥΡΟΜΕΔΙΣ (ΚΟ)	0.448	---	0.448	30/04/2018	---	---	---	---	---	---	---	---	---	---	---	9,775.54	0.448	0.448	20101010
66,948,210	0.300	---	---	---	22/09/2015	22/09/2015	5179	FOLLI-FOLLIE (ΚΟ)	4.8	---	4.8	24/05/2018	---	---	---	---	---	---	---	---	---	---	---	321,351.41	4.8	4.8	40401030
12,417,000	0.310	---	0.0205	---	27/08/2019	28/08/2017	5233	MLS ΠΛΗΡΟΦΟΡΙΚΗ (ΚΟ)	0.57	---	0.57	12/05/2020	---	---	---	---	---	---	---	---	---	---	---	7,077.69	0.475	1.51	10101015
33,301,715	0.320	---	---	---	27/06/2003	08/07/2009	5241	ΑΕΓΕΚ (ΚΟ)	0.035	---	0.035	25/06/2020	---	---	---	---	---	---	---	---	---	---	---	1,165.56	0.0245	0.06	50101010
14,870,100	0.300	---	---	---	15/05/2008	26/09/2011	5130	ΑΛΦΑ ΓΚΡΪΣΙΝ Α.Ε. (ΚΟ)	0.014	---	0.014	13/04/2017	---	---	---	---	---	---	---	---	---	---	---	208.18	0.014	0.014	10102030
17,579,754	4.16	---	---	---	18/08/2006	02/08/2010	5244	ΒΙΟΤΕΡ (ΚΟ)	0.0885	---	0.0885	30/06/2020	---	---	---	---	---	2060@0.090	---	---	---	---	---	1,555.81	0.041	0.09	50101010
33,930,000	0.300	---	---	---	03/07/2006	30/05/2001	4865	ΒΩΒΟΣ ΜΠΑΜΠΗΣ (ΚΟ)	0.304	---	0.304	30/03/2012	---	---	---	---	---	---	---	---	---	---	---	10,314.72	0.304	0.304	35101010
77,126,446	0.340	---	---	---	23/05/2005	18/08/2011	5206	Γ.Ε. ΔΗΜΗΤΡΙΟΥ (ΚΟ)	0.0125	---	0.0125	30/04/2019	---	---	---	---	---	---	---	---	---	---	---	964.08	0.0125	0.0125	40202020
6,000,000	0.600	---	---	---	13/06/2008	08/04/2004	5172	ΓΙΟΥΡΟΜΠΡΟΚΕΡΣ (ΚΟ)	0.008	---	0.008	27/04/2018	---	---	---	---	---	---	---	---	---	---	---	48.00	0.008	0.008	30302015
3,961,300	1.28	---	---	---	29/06/2004	03/08/2000	5242	ΔΟΥΡΟΣ (ΚΟ)	0.17	---	0.17	29/06/2020	---	---	---	---	---	550@0.180	---	---	---	---	---	673.42	0.125	0.27	40204020
7,085,888	1.59	---	---	---	02/07/1996	06/09/2010	5216	ΕΛΒΙΕΜΕΚ (ΚΟ)	2.6	---	2.6	30/09/2019	---	---	---	---	---	---	---	---	---	---	---	18,423.31	2.6	2.6	35101010
25,179,640	0.600	---	---	---	08/08/1994	19/09/2000	5191	Ι. ΜΠΟΥΤΑΡΗΣ & ΥΙΟΣ (ΚΟ)	0.026	---	0.026	01/10/2018	---	---	---	---	---	---	---	---	---	---	---	742.45	0.026	0.026	45101015
1,540,000	0.600	---	---	---	08/08/1994	19/09/2000	5192	Ι. ΜΠΟΥΤΑΡΗΣ & ΥΙΟΣ (ΠΟ)	0.057	---	0.057	01/10/2018	---	---	---	---	---	---	---	---	---	---	---	742.45	0.057	0.057	45101015
14,679,792	1.68	---	---	---	28/06/2017	04/09/2000	5237	ΚΑΡΑΤΖΗ (ΚΟ)	10	---	10	11/06/2020	---	---	---	---	---	---	---	---	---	---	---	146,797.92	7.95	10.2	50203030
24,619,524	0.500	---	---	---	10/10/1986	30/12/2002	4914	ΚΕΡΑΜΕΙΑ-ΑΛΛΑΤΙΝΗ (ΚΟ)	0.088	---	0.088	30/08/2012	---	---	---	---	---	---	---	---	---	---	---	2,166.52	0.088	0.088	35101010
31,543,600	0.420	---	---	---	19/07/2010	19/12/2018	5205	ΚΡΕΤΑ ΦΑΡΜ (ΚΟ)	1.085	---	1.085	30/04/2019	---	---	---	---	---	---	---	---	---	---	---	34,224.81	1.085	1.085	45102020
23,935,280	0.300	---	---	---	29/06/2009	13/06/2000	5153	ΝΑΥΤΕΜΠΟΡΙΚΗ (ΚΟ)	0.107	---	0.107	02/10/2017	---	---	---	---	---	---	---	---	---	---	---	2,561.07	0.107	0.107	40301030
255,459,600	0.300	---	---	---	26/06/2000	03/12/2010	5101	ΝΕΛ (ΚΟ)	0.07	---	0.07	31/08/2015	---	---	---	---	---	---	---	---	---	---	---	17,882.17	0.07	0.07	40501015
23,463,874	0.800	---	---	---	23/05/2003	21/12/1999	4918	ΝΕΩΡΙΟΝ (ΚΟ)	0.125	---	0.125	30/08/2012	---	---	---	---	---	---	---	---	---	---	---	2,932.98	0.125	0.125	50206030
294,016,812	0.300	---	---	---	08/07/2008	21/03/2016	5235	ΝΗΡΕΥΣ (ΚΟ)	0.23	---	0.23	11/06/2020	---	---	---	---	---	---	---	---	---	---	---	67,623.87	0.23	0.24	45102010
17,175,776	0.370	---	---	---	14/07/2005	30/09/2003	---	ΠΕΡΣΕΥΣ (ΚΟ)	1.15	---	1.15	01/07/2020	---	---	---	---	---	---	---	---	---	---	---	19,752.14	1.15	1.16	45102010
18,750,000	0.300	---	---	---	02/07/2001	31/12/2012	5154	ΠΗΓΑΣΟΣ ΕΚΔΟΤΙΚΗ Α.Ε. (ΚΟ)	0.089	---	0.089	02/10/2017	---	---	---	---	---	---	---	---	---	---	---	1,668.75	0.089	0.089	40301030
245,497,664	0.310	---	---	---	01/07/2008	30/07/2012	5236	ΣΕΛΟΝΤΑ (ΚΟ)	0.1	---	0.1	11/06/2020	---	---	---	---	---	---	---	---	---	---	---	24,549.77	0.1	0.101	45102010
100,793,572	0.300	---	---	---	16/07/2009	11/02/2016	5110	ΤΗΛΕΤΥΠΟΣ (ΚΟ)	0.06	---	0.06	07/03/2016	---	---	---	---	---	---	---	---	---	---	---	6,047.61	0.06	0.06	40301035
4,034,950	0.680	---	---	---	01/07/2005	30/12/2010	5171	ΧΑΤΖΗΚΡΑΝΙΩΤΗ Ε. ΥΙΟΙ (ΚΟ)	0.14	---	0.14	27/04/2018	---	---	---	---	---	---	---	---	---	---	---	564.89	0.14	0.14	45102020

Σημειώσεις Χρεογράφων

Κωδικός Κείμενο σημείωσης

- () - Προσαρμοσμένα Μέρισματα λόγω διανομής Δωρεάν μετοχών.
- * - Τελευταία προσαρμοσμένη τιμή κλεισίματος.
- [1] - Καθάρα μερίσματα.
- [2] - Στη στήλη "Ημερ. Αποκοπής τελευταίου δικαιώματος" αναφέρεται η Ημερομηνία εισαγωγής για Νέες Εταιρείες.
- [3] - Η Χρηματιστηριακή αξία αναφέρεται στο σύνολο των μετοχών
- [4] - Η κωδικοποίηση των Κλάδων Οικονομικής Δραστηριότητας του Χ.Α. παρουσιάζονται στο Παράρτημα Α
- [5] - Η Χρηματιστηριακή Αξία αναφέρεται στο σύνολο των κατηγοριών μετοχών (εφόσον έχουν εισαχθεί περισσότερες της μιας κατηγορίες) και δεν αναφέρεται σε επιμέρους κατηγορίες μετοχών μιας εταιρείας.
- [6] - P/E μεγαλύτερο του 100
- [7] - Τελευταία εικόνα του Βιβλίου Εντολών πριν το τέλος της συνεδρίασης
- [8] - Στην Αξία Συναλλαγών των Μετοχών περιλαμβάνονται όλοι οι τύποι Πακέτων

4750 - Μεταφορά στην Κατηγορία Επιτήρησης από 8/4/2011.

4865 - Αναστολή διαπραγμάτευσης από 2/4/2012.

4887 - Μεταφορά στην Κατηγορία Επιτήρησης από 10/4/2012.

4912 - Μεταφορά στην κατηγορία Επιτήρησης από 31/7/2012.

4914 - Αναστολή διαπραγμάτευσης από 31/8/2012.

4918 - Αναστολή διαπραγμάτευσης από 31/8/2012.

4955 - Μεταφορά στην Επιτήρηση από 5/4/2013.

4957 - Μεταφορά στην Επιτήρηση από 5/4/2013.

4958 - Μεταφορά στην Επιτήρηση από 5/4/2013.

4959 - Μεταφορά στην Επιτήρηση από 5/4/2013.

5093 - Μεταφορά στην Κατηγορία Επιτήρησης από 8/4/2015.

5095 - Μεταφορά στην Επιτήρηση από 09/04/2015.

5101 - Αναστολή διαπραγμάτευσης από 1/9/2015.

5110 - Αναστολή διαπραγμάτευσης από 08/03/2016.

5112 - Μεταφορά στην Κατηγορία Επιτήρησης από 15/04/2016.

5115 - Μεταφορά στην Κατηγορία Επιτήρησης από 15/04/2016.

5130 - Αναστολή διαπραγμάτευσης από 18/04/2017.

5136 - Αναστολή διαπραγμάτευσης από 02/05/2017.

5141 - Μεταφορά στην Κατηγορία Επιτήρησης από 10/05/2017.

5153 - Αναστολή διαπραγμάτευσης από 03/10/2017.

5154 - Αναστολή διαπραγμάτευσης από 03/10/2017.

5160 - Μεταφορά στην Κατηγορία Επιτήρησης από 15/04/2016.

5161 - Μεταφορά στην κατηγορία Επιτήρησης από τις 25/11/2011.

5162 - Μεταφορά στην Κατηγορία Επιτήρησης από 21/12/2009.

5165 - Μεταφορά στην Κατηγορία Επιτήρησης από 15/02/2018.

5171 - Αναστολή διαπραγμάτευσης από 30/04/2018.

5172 - Αναστολή διαπραγμάτευσης από 30/04/2018.

5174 - Αναστολή διαπραγμάτευσης από 02/05/2018.

5178 - Μεταφορά στην Κατηγορία Επιτήρησης από 11/05/2018.

5179 - Αναστολή διαπραγμάτευσης από 25/05/2018.

5190 - Μεταφορά στην Κατηγορία Επιτήρησης από 01/10/2018.

5191 - Αναστολή διαπραγμάτευσης από 02/10/2018.

5192 - Αναστολή διαπραγμάτευσης από 02/10/2018.

5193 - Μεταφορά στην κατηγορία Επιτήρησης από 25/10/2018.

5194 - Μεταφορά στην κατηγορία Επιτήρησης από 25/10/2018.

5197 - Μεταφορά στην κατηγορία Επιτήρησης από 07/11/2018.

5205 - Αναστολή διαπραγμάτευσης από 02/05/2019.

5206 - Αναστολή διαπραγμάτευσης από 02/05/2019.

5216 - Αναστολή διαπραγμάτευσης από 01/10/2019.

5232 - Μεταφορά στην Κατηγορία Επιτήρησης από 08/04/2011.

5233 - Αναστολή διαπραγμάτευσης από 13/05/2020.

5235 - Αναστολή διαπραγμάτευσης από 12/06/2020.

Σημειώσεις Χρεογράφων

Κωδικός	Κείμενο σημείωσης
5236	- Αναστολή διαπραγμάτευσης από 12/06/2020.
5237	- Αναστολή διαπραγμάτευσης από 12/06/2020.
5239	- Μεταφορά στην Επιτήρηση από 5/4/2013. Δεν έχουν εισαχθεί 14.967.936 νέες (ΚΟ) μετοχές, οι οποίες προέκυψαν από την πρόσφατη ΑΜΚ με καταβολή μετρητών.
5240	- Δεν έχουν εισαχθεί 80.690.653 νέες (ΚΟ) μετοχές, οι οποίες προέκυψαν από την πρόσφατη ΑΜΚ με καταβολή μετρητών.
5241	- Αναστολή διαπραγμάτευσης από 26/06/2020
5242	- Αναστολή διαπραγμάτευσης από 30/06/2020.
5243	- Αναστολή διαπραγμάτευσης από 01/07/2020.
5244	- Αναστολή διαπραγμάτευσης από 01/07/2020.

Στοιχεία Συναλλαγών Πακέτων

Χρεόγραφο	Όγκος πακέτου	Τιμή πακέτου	Αξία πακέτου	Ώρα έγκρισης	Σημείωση
LAMDA DEVELOPMENT(ΚΟ)	58,508	6.03	352,803.24	10:30:10	20
LAMDA DEVELOPMENT(ΚΟ)	100,000	6.03	603,000.00	10:30:48	20
LAMDA DEVELOPMENT(ΚΟ)	565,000	6.03	3,406,950.00	10:31:26	20
ΕΘΝΙΚΗ ΤΡΑΠΕΖΑ (ΚΟ)	7,161	1.40	10,017.52	16:50:00	18

Σημειώσεις πακέτων

- 9 - Μέθοδος 6-1 / Ειδική Χρέωση
- 10 - Μέθοδος 6-1 / Ειδική Χρέωση, Αυθημερόν Διακανονισμός
- 14 - Μέθοδος 6-3 / Πακέτο Αποκατάστασης, Ατελής αγορά και Πώληση
- 18 - Μέθοδος 6-2 / SPOT 1
- 19 - Μέθοδος 6-2 / SPOT 2
- 20 - Μέθοδος 6-1 και Μέθοδος 6-1 Αυθημερόν Διακανονισμός
- 21 - Άλλη Προσυμφωνημένη

Στοιχεία Συναλλαγών Δικαιωμάτων

Ημερ. αποκοπής	Έναρξη εξάσκησης	Λήξη εξάσκησης	Λήξη διαπραγμάτευσης	Δικαιώματα	Κατωτ Τιμή	Ανωτ Τιμή	Τιμή κλεισ.	Τελευταία ζήτηση	Τελευταία προσφορά	Όγκος	Πράξεις	Αξία Συναλλαγών
19/06/2020	24/06/2020	07/07/2020	02/07/2020	PASAL A.E. ΑΝΑΠΤΥΞΕΩΣ ΑΚΙΝΗΤΩΝ	---	---	---	---	---	---	---	---

Στοιχεία Συναλλαγών Εκποιήσεων

Χρεόγραφα	Τύπος Χρεογράφου	Όγκος Συναλλαγών	Αριθμός Πράξεων	Αξία Συναλλαγών	Σημείωση
-----------	------------------	------------------	-----------------	-----------------	----------

Δεν πραγματοποιήθηκαν Εκποιήσεις Μετοχών.

Σημειώσεις Εκποιήσεων

- 1 - Κανονική Εκποίηση.
- 2 - Εκποίηση Ενσώματων Ονομαστικών Μετοχών.
- 3 - Εκποίηση Αδιάθετων Κλασματικών Υπολοίπων.

Στοιχεία Συναλλαγών Εκποιήσεων Ενσώματων Ονομαστικών Μετοχών

Χρεόγραφα	Ημερ/νία έναρξης	Ημερ/νία λήξης	Αρχικό πλήθος	Διαθέσιμο πλήθος	Ημερομηνία	Μέση τιμή (ημέρας)	Μέση τιμή (περιόδου)	Αριθμός Πράξεων	Όγκος Συναλλαγών	Αξία Συναλλαγών
-----------	------------------	----------------	---------------	------------------	------------	--------------------	----------------------	-----------------	------------------	-----------------

Δεν πραγματοποιήθηκαν Εκποιήσεις Ενσώματων Ονομαστικών Μετοχών.

Σημειώσεις Εκποιήσεων

Σύμφωνα με την Απόφαση 1/380/04.05.2006 της Επιτροπής Κεφαλαιαγοράς εκποιούνται μέσω του Χρηματιστηρίου Αθηνών με επιμέλεια της εκδότριας εταιρείας, οι ενσώματες ονομαστικές μετοχές που δεν έχουν κατατεθεί στην εκδότρια προς απούλοποίηση. Η εκποίηση διενεργείται σύμφωνα με τον τρόπο που ορίζεται στο άρθρο 99Α του Κανονισμού του Χρηματιστηρίου Αθηνών.

Στοιχεία Ενεργητικού Διαπραγματεύσιμων Αμοιβαίων Κεφαλαίων (Δ.Α.Κ.)

	Ημερομηνία συναλλαγών	Δημιουργία / Εξαγορά	Αριθ. Μερ. (T-1)	Νέα Μερ. (T-1)	Εξαγορασθ. Μερ. (T-1)	Μερίδια (T) [1]	Αξία Ενεργητικού [2]	Καθαρή Τιμή	Μέρισμα /Μερίδιο	Ημερ. Αποκοπής
ALPHA ETF FTSE Athex Large Cap	03/07/2020	5,000	812,382	---	---	812,382	12,964,410.00	15.9585	0.81	01/07/2020

Σημειώσεις Δ.Α.Κ.

[1] - Αριθμ. μεριδίων (T) = Αριθμ. μεριδίων (T-1) + Νεοεκδιθέντα μερίδια (T-1) - Εξαγορασθέντα μερίδια (T-1)

[2] - Περιλαμβάνονται και τα μερίδια που δημιουργήθηκαν / εξαγοράσθηκαν την ημέρα T-1.

Περιγραφή	Στοιχεία
Όνομασία Δ.Α.Κ.	ALPHA ETF FTSE Athex Large Cap
Σύμβολο Δ.Α.Κ. (GR)	ΑΔΑΚ
Σύμβολο Δ.Α.Κ. (EN)	AETF
ISIN Δ.Α.Κ.	GRF000153004
Κατηγορία Διαπραγμάτευσης	Διαπραγματεύσιμα Αμοιβαία Κεφάλαια (Δ.Α.Κ.)
Τύπος Δ.Α.Κ.	Μετοχών
Τρόπος διαχείρισης	Παθητικός
Επενδυτική Στρατηγική	Σκοπός της επενδυτικής πολιτικής του Αμοιβαίου Κεφαλαίου είναι η αναπαραγωγή της αποδόσεως του Δείκτη FTSE/X.A. Large Cap του Χρηματιστηρίου Αθηνών σε όρους Ευρώ, ακολουθώντας πλήρως και πανομοιότυπως τη σύνθεση του υποκείμενου Δείκτη.
Εκδότης	ΑΛΦΑ ASSET MANAGEMENT Α.Ε.Δ.Α.Κ.
Εταιρεία Διαχείρισης	ΑΛΦΑ ASSET MANAGEMENT Α.Ε.Δ.Α.Κ.
Ειδικοί Διαπραγματευτές	ΑΛΦΑ FINANCE Α.Χ.Ε.Π.Ε.Υ. , ΕΘΝΙΚΗ ΧΡΗΜΑΤΙΣΤΗΡΙΑΚΗ Α.Χ.Ε.Π.Ε.Υ.
Θεματοφύλακας	ΑΛΦΑ ΤΡΑΠΕΖΑ Α.Ε.
Σύμβολο Δείκτη (GR)	FTSE
Σύμβολο Δείκτη (EN)	FTSE
Όνομασία Δείκτη	FTSE/X.A. Large Cap
ISIN Δείκτη	GRI99201A006
Κλάσμα Δείκτη [1]	1/100
Αρχική Τιμή Μεριδίου	21.76
Συνολικός Αριθμός Μεριδίων [2]	812,382
Ημερομηνία πρώτης Έκδοσης	14/01/2008
Ημερομηνία έναρξης Διαπραγμάτευσης	24/01/2008
Νόμισμα Διαπραγμάτευσης	ΕΥΡΩ
Νόμισμα Ενεργητικού	ΕΥΡΩ
Αρχική Αξία Ενεργητικού [3]	3,000,000.00
Αριθμ. Μεριδίων για Δημιουργία-Εξαγορά [4]	5,000
Αμοιβή Διαχείρισης	0.375

Σημειώσεις Δ.Α.Κ.

[1] - Το κλάσμα της τιμής του δείκτη που αποτελεί η τιμή της πρώτης έκδοσης

[2] - Ο αριθμός μεριδίων που διαπραγματεύθηκαν στο Χρηματιστήριο την ημέρα T

[3] - Η αξία του ενεργητικού κατά την έκδοση

[4] - Ο αριθμός μεριδίων που απαιτείται κατά τη διαδικασία δημιουργίας εξαγοράς

ΑΝΑΚΟΙΝΩΣΕΙΣ

ΕΤΑΙΡΙΚΕΣ ΠΡΑΞΕΙΣ

PASAL Α.Ε. ΑΝΑΠΤΥΞΕΩΣ ΑΚΙΝΗΤΩΝ

Από 03/07/2020, παύει η διαπραγμάτευση στο Χρηματιστήριο Αθηνών του δικαιώματος (ΠΑΣΑΛΔ - GRX497003004) της εταιρίας «PASAL Α.Ε. ΑΝΑΠΤΥΞΕΩΣ ΑΚΙΝΗΤΩΝ», συμμετοχής στην πρόσφατη ΑΜΚ με καταβολή μετρητών. Ημερομηνία λήξης άσκησης του δικαιώματος προτίμησης ορίζεται η 07/07/2020.

ΓΝΩΣΤΟΠΟΙΗΣΕΙΣ ΕΤΑΙΡΕΙΩΝ

RSS Feed: DOLAnnouncements
Posted on: 02 July 2020 17:29
Author: ΕΛΓΕΚΑ Α.Ε.
Subject: Πρόσκληση των Μετόχων της εταιρίας στην Ετήσια Τακτική Γενική Συνέλευση

Full article link: http://dev-www1.helex.gr:8080/el/web/guest/companies-announcements-full-content/-/asset_publisher/bMe2sOcNyQuy/content/id/5474791

Δήμος Αχαρνών Αττικής, 02 Ιουλίου 2020

[Πρόσκληση των Μετόχων της εταιρίας στην Ετήσια Τακτική Γενική Συνέλευση](#)

RSS Feed: DOLAnnouncements
Posted on: 02 July 2020 17:32
Author: ΚΕΚΡΟΨ Α.Ε.
Subject: ΑΝΑΚΟΙΝΩΣΗ

Full article link: http://dev-www1.helex.gr:8080/el/web/guest/companies-announcements-full-content/-/asset_publisher/bMe2sOcNyQuy/content/id/5474855

Η Εταιρεία με την επωνυμία Ξενοδοχειακά - Τουριστικά - Οικοδομικά και Λατομικά Επιχειρήσεις Ο ΚΕΚΡΟΨ Α.Ε., ανακοινώνει ότι το Διοικητικό Συμβούλιο στην από 28.05.2020 συνεδρίασή του, αφού έλαβε υπ' όψιν την από 14.05.2020 Έκθεση Αξιολόγησης του Ανεξάρτητου Ορκωτού Ελεγκτή Λογιστή κ. Ηλία Ζαφειρόπουλου (Α.Μ. ΣΟΕΛ 22811) της ελεγκτικής εταιρείας MAZARS με θέμα: "Έκθεση Αξιολόγησης του άρθρου 101 παρ.1 του Ν. 4548/2018", παρείχε ομόφωνα την ειδική άδειά του, σύμφωνα με τις διατάξεις των άρθρων 100 και 101 του Ν. 4548/2018 για την Έκδοση Έκδοση Κοινού Ομολογιακού Δανείου εξ Ευρώ ενός εκατομμυρίου οκτακοσίων χιλιάδων (1.800.000,00 ευρώ), το οποίο να διαιρείται σε δέκα οκτώ χιλιάδες (18.000) έγχαρτες, κοινές, ανώνυμες ομολογίες, ονομαστικής αξίας χιλίων ευρώ (1.000,00 ευρώ) εκάστη και τιμής έκδοσης στο άρτιο, να πραγματοποιηθεί δε η έκδοσή του κατ'ανώτατο όριο σε έξι (6) σειρές. Η διάρκειά του να είναι διετής, το επιτόκιο 5%, το δε Δάνειο να καλύψουν ισομερώς ως Ομολογιούχοι Δανειστές οι μέτοχοι της Εταιρείας "ΓΕΚ ΤΕΡΝΑ ΑΝΩΝΥΜΗ ΕΤΑΙΡΕΙΑ ΣΥΜΜΕΤΟΧΩΝ ΑΚΙΝΗΤΩΝ ΚΑΤΑΣΚΕΥΩΝ" (ποσοστό συμμετοχής 37,48%) και "INTRADEVELOPMENT ΜΟΝΟΠΡΟΣΩΠΗ ΑΝΩΝΥΜΗ ΕΤΑΙΡΕΙΑ ΑΞΙΟΠΟΙΗΣΗΣ ΚΑΙ ΕΚΜΕΤΑΛΛΕΥΣΗΣ ΑΚΙΝΗΤΩΝ" (ποσοστό συμμετοχής 34,32%).

Το Διοικητικό Συμβούλιο στην ίδια ως άνω συνεδρίασή του αποφάσισε και εξουσιοδότησε τον Διευθύνοντα Σύμβουλο της Εταιρείας κ. Πέτρο Σουρέτη, μετά την πάροδο απράκτου της προθεσμίας του άρθρου 100 παρ. 3 του ν. 4548/2018, ενεργώντας επ' ονόματι και για λογαριασμό της Εταιρείας να υπογράψει το Πρόγραμμα του Ομολογιακού Δανείου υπό τους βασικούς ανωτέρω όρους και σύμφωνα με τους λοιπούς όρους που θα συνομολογήσει κατά την κρίση του.

Για την παροχή της άδειας κατάρτισης της εν λόγω συναλλαγής τηρήθηκαν οι κατ'άρθρο 101 Ν. 4548/2018 διατυπώσεις δημοσιότητας (σχετική η υπ' αριθμ. πρωτ. 62377/17.06.2020 Ανακοίνωση της Γενικής Γραμματείας Εμπορίου & Προστασίας Καταναλωτή, Τμήμα Εποπτείας Εισηγμένων Α.Ε. & Αθλητικών Α.Ε.), η δε κατ'άρθρο 100 παρ. 3 του Ν. 4548/2018 προβλεπόμενη δεκαήμερη προθεσμία παρήλθε άπρακτη.

RSS Feed: DOLAnnouncements
Posted on: 02 July 2020 17:44
Author: Ο.Τ.Ε. Α.Ε.
Subject: Ανακοίνωση ρυθμιζόμενης πληροφορίας

Full article link: http://dev-www1.helex.gr:8080/el/web/guest/companies-announcements-full-content/-/asset_publisher/bMe2sOcNyQuy/content/id/5474928

Δείτε την ανακοίνωση.

[Ανακοίνωση](#)

RSS Feed: DOLAnnouncements
Posted on: 02 July 2020 18:10
Author: Π. ΠΕΤΡΟΠΟΥΛΟΣ Α.Ε.Β.Ε.
Subject: ΑΓΟΡΑ ΙΔΙΩΝ ΜΕΤΟΧΩΝ

Full article link: http://dev-www1.helex.gr:8080/el/web/guest/companies-announcements-full-content/-/asset_publisher/bMe2sOcNyQuy/content/id/5474979

Η Πέτρος Πετρόπουλος ΑΕΒΕ (η «**Εταιρία**»), ανακοινώνει στο επενδυτικό κοινό ότι στο πλαίσιο του Προγράμματος Αγοράς Ιδίων Μετοχών, σύμφωνα με την κείμενη νομοθεσία, και κατ' εφαρμογή της από 29/6/2020 απόφασης της Γενικής Συνέλευσης των Μετόχων και της από 30/6/2020 απόφασης του Διοικητικού Συμβουλίου της Εταιρίας, προέβη στις 2/7/2020 σε αγορά 402 Ιδίων Μετοχών της Εταιρίας μέσω της Alpha Finance με τιμή κτήσης 4,70 ευρώ ανά μετοχή και συνολική αξία 1.889,40 ευρώ.

RSS Feed: DOLAnnouncements
Posted on: 02 July 2020 18:12
Author: TITAN CEMENT INTERNATIONAL S.A
Subject: Ολοκλήρωση διάθεσης ομολογιών συνολικής ονομαστικής αξίας €250.000.000 από την Titan Global Finance Plc

Full article link: http://dev-www1.helex.gr:8080/el/web/guest/companies-announcements-full-content/-/asset_publisher/bMe2sOcNyQuy/content/id/5474999

παρακαλώ δείτε το pdf

[Ολοκλήρωση διάθεσης ομολογιών συνολικής ονομαστικής αξίας ?250.000.000 από την Titan Global Finance Plc](#)

RSS Feed: DOLAnnouncements
Posted on: 02 July 2020 18:23
Author: CORAL A.E.
Subject: ΑΝΑΚΟΙΝΩΣΗ ΑΛΛΩΝ ΣΗΜΑΝΤΙΚΩΝ ΓΕΓΟΝΟΤΩΝ

Full article link: http://dev-www1.helex.gr:8080/el/web/guest/companies-announcements-full-content/-/asset_publisher/bMe2sOcNyQuy/content/id/5475073

Ενημερώνουμε το επενδυτικό κοινό, ότι η Coral SRB doo, θυγατρική της Coral A.E. στη Σερβία, υπέγραψε με την EBRD (Eurobean Bank of Reconstruction and Development) μακροπρόθεσμο 7ετές δάνειο ύψους RSD 1.18 δις σερβικά δηνάρια (ισόποσο EUR 10 εκατομμύρια). Σκοπός της χρηματοδότησης είναι η προώθηση ανάπτυξης δικτύου πρατηρίων Shell στη σερβική αγορά, συμβάλλοντας σημαντικά στη διασυνοριακή επέκταση του Ομίλου Coral στα Βαλκάνια, προωθώντας υψηλότερα πρότυπα στον κλάδο καυσίμων και προσφέροντας καύσιμα V-power ανώτερης ποιότητας. Το όραμα της Coral επεκτείνεται εκτός ελληνικών συνόρων, στοχεύοντας στο να είναι η καλύτερη εταιρεία εμπορίας πετρελαιοειδών, η πρώτη επιλογή του πελάτη, με ανθρώπινο πρόσωπο και σεβασμό στο περιβάλλον.

RSS Feed: DOLAnnouncements
Posted on: 02 July 2020 18:41
Author: ΠΛΑΣΤΙΚΑ ΘΡΑΚΗΣ ΕΤΑΙΡΙΑ ΣΥΜΜΕΤΟΧΩΝ Α.Ε.Ε.
Subject: Ανακοίνωση Ρυθμιζόμενης Πληροφορίας του Ν. 3556/2007

Full article link: http://dev-www1.helex.gr:8080/el/web/guest/companies-announcements-full-content/-/asset_publisher/bMe2sOcNyQuy/content/id/5475107

Η εταιρεία Πλαστικά Θράκης Εταιρεία Συμμετοχών Α.Ε.Ε. (η Εταιρεία) σύμφωνα με τις διατάξεις του Ν 3556/2007 και του Κανονισμού (ΕΕ) 596/2014 του Ευρωπαϊκού Κοινοβουλίου και του Συμβουλίου της 16^{ης} Απριλίου του 2014 ανακοινώνει ότι ο κ. Βασίλειος Ζαϊρόπουλος, Μη Εκτελεστικό Μέλος του Διοικητικού Συμβουλίου της Εταιρείας, σύμφωνα με την από 02.07.2020 γνωστοποίησή του προς την Εταιρεία, προέβη την 01/07/2020 σε αγορά 8.416 κοινών ονομαστικών μετοχών της Εταιρείας, συνολικής αξίας 15.802,14 και στις 2/07/2020 σε αγορά 11.000 κοινών ονομαστικών μετοχών της Εταιρείας συνολικής αξίας 21.617,91 ευρώ.

RSS Feed: DOLAnnouncements
Posted on: 02 July 2020 18:51
Author: ΠΡΟΝΤΕΑ Α.Ε.Ε.Α.Π.
Subject: Prodea Investments - Ανακοίνωση Περί Σχολιασμού
Οικονομικών Καταστάσεων 31.03.2020

Full article link: http://dev-www1.helex.gr:8080/el/web/guest/companies-announcements-full-content/-/asset_publisher/bMe2sOcNyQuy/content/id/5475127

ΔΕΙΤΕ ΤΗΝ ΑΝΑΚΟΙΝΩΣΗ ΤΗΣ ΕΤΑΙΡΙΑΣ

[ΔΕΛΤΙΟ ΤΥΠΟΥ](#)

RSS Feed: DOLAnnouncements
Posted on: 02 July 2020 19:02
Author: ΑΛΦΑ ASSET MANAGEMENT Α.Ε.Δ.Α.Κ.
Subject: ΑΝΑΚΟΙΝΩΣΗ

Full article link: http://dev-www1.helex.gr:8080/el/web/guest/companies-announcements-full-content/-/asset_publisher/bMe2sOcNyQuy/content/id/5475151

Η τιμή για το ΑΔΑΚ για την ημερομηνία 03/07/2020 είναι 15.9585

Για τα στοιχεία ενεργητικού διαπραγματεύσιμου ΑΔΑΚ, παρακαλώ όπως λάβετε υπόψη τα επισυναπτόμενα αρχεία.

[Ανακοίνωση](#)

RSS Feed: DOLAnnouncements
Posted on: 03 July 2020 09:02
Author: ΠΛΑΣΤΙΚΑ ΘΡΑΚΗΣ ΕΤΑΙΡΙΑ ΣΥΜΜΕΤΟΧΩΝ Α.Ε.Ε.
Subject: Ανακοίνωση Αγοράς Ιδίων Μετοχών

Full article link: http://dev-www1.helex.gr:8080/el/web/guest/companies-announcements-full-content/-/asset_publisher/bMe2sOcNyQuy/content/id/5475349

Η εταιρεία Πλαστικά Θράκης Εταιρεία Συμμετοχών Α.Ε.Ε. ανακοινώνει ότι κατ' εφαρμογή του άρθρου 49 του ν. 4548/2018, του Κανονισμού (ΕΕ) 596/2014 του Ευρωπαϊκού Κοινοβουλίου και του Συμβουλίου της 16^{ης} Απριλίου 2014 και του κατ' εξουσιοδότηση Κανονισμού (ΕΕ) 2016/1052 της 8^{ης} Μαρτίου 2016 της Ευρωπαϊκής Επιτροπής προέβη στις 02/07/2020 σε αγορά 4.000 ιδίων μετοχών μέσω του μέλους του Χρηματιστηρίου Αθηνών Alpha Finance Α.Ε.Π.Ε.Υ, με μέση τιμή κτήσης 1,9549 Ευρώ ανά μετοχή και συνολική αξία της συναλλαγής 7.819,60 Ευρώ, σε εκτέλεση της σχετικής απόφασης της Έκτακτης Γενικής Συνέλευσης των μετόχων της 19^{ης} Μαρτίου 2019.

RSS Feed: DOLAnnouncements
Posted on: 03 July 2020 09:03
Author: ΤΕΡΝΑ ΕΝΕΡΓΕΙΑΚΗ Α.Β.Ε.Τ.Ε.
Subject: ΑΓΟΡΑ ΙΔΙΩΝ ΜΕΤΟΧΩΝ

Full article link: http://dev-www1.helex.gr:8080/el/web/guest/companies-announcements-full-content/-/asset_publisher/bMe2sOcNyQuy/content/id/5475372

Η ΤΕΡΝΑ ΕΝΕΡΓΕΙΑΚΗ ΑΒΕΤΕ κατ' εφαρμογή του Κανονισμού (ΕΕ) 596/2014 του Ευρωπαϊκού Κοινοβουλίου και του κατ' εξουσιοδότηση Κανονισμού (ΕΕ) 2016/1052 της Επιτροπής, γνωστοποιεί στο Επενδυτικό Κοινό ότι, σύμφωνα με το άρθρο 49 του Ν 4548/2018 όπως τροποποιήθηκε και ισχύει, προέβη την 2/7/2020 μέσω του μέλους του Χ.Α. ΒΕΤΑ ΑΧΕΠΕΥ, σε αγορά 5.428 ιδίων μετοχών με μέση τιμή κτήσης 9,8605 ευρώ ανά μετοχή και συνολική αξία συναλλαγής 53.523,00 ευρώ καθώς και μέσω του μέλους του Χ.Α. EUROXX ΧΡΗΜΑΤΙΣΤΗΡΙΑΚΗ ΑΧΕΠΕΥ, σε αγορά 3.857 ιδίων μετοχών με μέση τιμή κτήσης 9,7621 ευρώ ανά μετοχή και συνολική αξία συναλλαγής 37.652,40 ευρώ.

RSS Feed: DOLAnnouncements
Posted on: 03 July 2020 10:00
Author: ΜΥΤΙΛΗΝΑΙΟΣ Α.Ε.
Subject: Απόκτηση Ιδίων Μετοχών

Full article link: http://dev-www1.helex.gr:8080/el/web/guest/companies-announcements-full-content/-/asset_publisher/bMe2sOcNyQuy/content/id/5475517

Απόκτηση Ιδίων Μετοχών

[Απόκτηση Ιδίων Μετοχών](#)

RSS Feed: DOLAnnouncements
Posted on: 03 July 2020 10:01
Author: CORAL A.E.
Subject: Συναλλαγές της ΤΡΑΠΕΖΑΣ OPTIMA BANK A.E. (ρυθμιζόμενη πληροφορία Ν.3556/2007)

Full article link: http://dev-www1.helex.gr:8080/el/web/guest/companies-announcements-full-content/-/asset_publisher/bMe2sOcNyQuy/content/id/5475535

Η CORAL AE, σύμφωνα με τους Ν. 3556/2007 και 3606/2007, ανακοινώνει ότι η ΤΡΑΠΕΖΑ OPTIMA BANK A.E. την ενημέρωσε ότι στις 02/07/2020 προέβη σε αγορά 7 ομολογιών εκδόσεως CORAL AE συνολικής αξίας ΕΥΡΩ 7.070,00.

Η γνωστοποίηση εκ μέρους της ΤΡΑΠΕΖΑΣ OPTIMA BANK A.E. προς την Εταιρία και ακολούθως η ανακοίνωση της Εταιρίας προς τις αρχές της Κεφαλαιαγοράς, γίνεται επειδή ο κ. Πέτρος Τζαννετάκης είναι μη εκτελεστικό μέλος του Δ.Σ. της ΤΡΑΠΕΖΑΣ OPTIMA BANK A.E., ενώ κατέχει τη θέση του μη εκτελεστικού μέλους του Δ.Σ. της CORAL AE.

Ο κ. Πέτρος Τζαννετάκης είναι πρόσωπο υπόχρεο να γνωστοποιεί τις χρηματιστηριακές συναλλαγές του με αντικείμενο ομολογίες εκδόσεως CORAL AE (άρθρο 19 του Κανονισμού ΕΕ 596/2014).

Μαρούσι, 03 Ιουλίου 2020

Το Διοικητικό Συμβούλιο

RSS Feed: DOLAnnouncements
Posted on: 03 July 2020 10:17
Author: CNL CAPITAL Ε.Κ.Ε.Σ - Δ.Ο.Ε.Ε.
Subject: ΑΝΑΚΟΙΝΩΣΗ ΡΥΘΜΙΖΟΜΕΝΗΣ ΠΛΗΡΟΦΟΡΙΑΣ ΤΟΥ Ν.
3556/2007: Γνωστοποίηση συναλλαγών

Full article link: http://dev-www1.helex.gr:8080/el/web/guest/companies-announcements-full-content/-/asset_publisher/bMe2sOcNyQuy/content/id/5475550

Παρακαλώ βρείτε συνημμένο το αρχείο.

[CNLCAP - ΑΝΑΚΟΙΝΩΣΗ ΡΥΘΜΙΖΟΜΕΝΗΣ ΠΛΗΡΟΦΟΡΙΑΣ ΤΟΥ Ν. 3556/2007: Γνωστοποίηση συναλλαγών](#)

RSS Feed: DOLAnnouncements
Posted on: 03 July 2020 10:39
Author: ΜΟΤΟΡ ΟΪΛ Α.Ε.
Subject: Συναλλαγές της OPTIMA BANK A.E (ρυθμιζόμενη πληροφορία Ν.3556/2007)

Full article link: http://dev-www1.helex.gr:8080/el/web/guest/companies-announcements-full-content/-/asset_publisher/bMe2sOcNyQuy/content/id/5475564

Η ΜΟΤΟΡ ΟΙΛ (ΕΛΛΑΣ) ΔΙΥΛΙΣΤΗΡΙΑ ΚΟΡΙΝΘΟΥ, σύμφωνα με τους Ν. 3556/2007 και 3606/2007, ανακοινώνει ότι η Τράπεζα OPTIMA BANK A.E. την ενημέρωσε ότι πραγματοποίησε τις εξής συναλλαγές:

Ημερομηνία Συναλλαγής	Συναλλαγή	Τεμάχια	Χρηματοπιστωτικό Μέσο	Αξία (σε ΕΥΡΩ)
01/07/2020	Πώληση	7.014	Μετοχές ΜΟΗ (ΚΟ)	88.487,98
	Αγορά	2.263	Μετοχές ΜΟΗ (ΚΟ)	28.818,01
	Αγορά	12	ΣΜΕ ΜΟΗ ΣΕΠ 2020	15.163,00
	Πώληση	10	ΣΜΕ ΜΟΗ ΣΕΠ 2020	12.510,00
02/07/2020	Πώληση	2.677	Μετοχές ΜΟΗ (ΚΟ)	34.949,60
	Αγορά	12.767	Μετοχές ΜΟΗ (ΚΟ)	166.309,01
	Αγορά	11	ΣΜΕ ΜΟΗ ΣΕΠ 2020	14.341,00
	Πώληση	59	ΣΜΕ ΜΟΗ ΣΕΠ 2020	76.734,00

Η Τράπεζα OPTIMA BANK A.E. πραγματοποίησε τις ανωτέρω συναλλαγές λόγω της Ειδικής Διαπραγμάτευσης που έχει αναλάβει στην αγορά παραγώγων σε Συμβόλαια Μελλοντικής Εκπλήρωσης (ΣΜΕ) με υποκείμενο τίτλο την μετοχή της ΜΟΤΟΡ ΟΙΛ (ΕΛΛΑΣ) ΔΙΥΛΙΣΤΗΡΙΑ ΚΟΡΙΝΘΟΥ Α.Ε.

Η γνωστοποίηση εκ μέρους της Τράπεζας OPTIMA BANK A.E. προς την Εταιρία και ακολούθως η ανακοίνωση της Εταιρίας προς τις αρχές της Κεφαλαιαγοράς, γίνεται επειδή ο κ. Πέτρος Τζαννετάκης είναι μη εκτελεστικό μέλος του Δ.Σ. της Τράπεζας OPTIMA BANK A.E., ενώ κατέχει τη θέση του εκτελεστικού μέλους του Δ.Σ. της ΜΟΤΟΡ ΟΙΛ (ΕΛΛΑΣ) ΔΙΥΛΙΣΤΗΡΙΑ ΚΟΡΙΝΘΟΥ Α.Ε. Ο κ. Πέτρος Τζαννετάκης είναι πρόσωπο υπόχρεο να γνωστοποιεί τις χρηματιστηριακές συναλλαγές του με αντικείμενο μετοχές εκδόσεως ΜΟΤΟΡ ΟΙΛ (ΕΛΛΑΣ) ΔΙΥΛΙΣΤΗΡΙΑ ΚΟΡΙΝΘΟΥ Α.Ε. (άρθρο 19 του Κανονισμού ΕΕ 596/2014).

Μαρούσι, 3 Ιουλίου 2020

Το Διοικητικό Συμβούλιο

RSS Feed: DOLAnnouncements
Posted on: 03 July 2020 11:22
Author: ΓΕΝΙΚΗ ΕΜΠΟΡΙΟΥ & ΒΙΟΜΗΧΑΝΙΑΣ
Subject: ΑΝΑΚΟΙΝΩΣΗ ΡΥΘΜΙΖΟΜΕΝΗΣ ΠΛΗΡΟΦΟΡΙΑΣ ΤΟΥ Ν. 3556/2007: Γνωστοποίηση συναλλαγών

Full article link: http://dev-www1.helex.gr:8080/el/web/guest/companies-announcements-full-content/-/asset_publisher/bMe2sOcNyQuy/content/id/5475579

Η εταιρία «ΓΕΝΙΚΗ ΕΜΠΟΡΙΟΥ & ΒΙΟΜΗΧΑΝΙΑΣ Α.Ε.», σύμφωνα με τις διατάξεις του Ν. 3556/2007 (άρθρα 3 (ιστ), (ββ) και 21), σε συνδυασμό με το άρθρο 11 της απόφασης 1/434/03.07.2007 της Επιτροπής Κεφαλαιαγοράς και το άρθρο 19 του Κανονισμού (ΕΕ) αριθ. 596/2014 του Ευρωπαϊκού Κοινοβουλίου και του Συμβουλίου της 16^{ης} Απριλίου 2014, ενημερώνει το επενδυτικό κοινό ότι η Κα **Μαυρουδή Παναγιώτα** του Δημητρίου, εκτελεστικό μέλος του Διοικητικού Συμβουλίου της εταιρίας (υπόχρεο πρόσωπο με βάση το άρθρο 19 του κανονισμού), ενημέρωσε την εταιρία ότι κατά την συνεδρίαση του Χ.Α. της 02-07-2020 προέβη στην αγορά 432 ονομαστικών κοινών μετοχών της εταιρίας, συνολικής αξίας Ευρώ 311,07.

RSS Feed: DOLAnnouncements
Posted on: 03 July 2020 12:19
Author: ΧΑΙΔΕΜΕΝΟΣ Α.Ε.Β.Ε.
Subject: ΑΝΑΚΟΙΝΩΣΗ ΜΕΛΩΝ ΕΠΙΤΡΟΠΗΣ ΕΛΕΓΧΟΥ

Full article link: http://dev-www1.helex.gr:8080/el/web/guest/companies-announcements-full-content/-/asset_publisher/bMe2sOcNyQuy/content/id/5475655

Η εταιρία «ΧΑΪΔΕΜΕΝΟΣ ΠΡΟΤΥΠΟΣ ΒΙΟΜΗΧΑΝΙΑ ΓΡΑΦΙΚΩΝ ΤΕΧΝΩΝ ΑΕΒΕ» , σε συνέχεια της ανακοίνωσης των αποφάσεων της Γενικής Συνέλευσης που πραγματοποιήθηκε στις 30 06 2020 και της αναφοράς στην Εκλογή μελών της Επιτροπής Ελέγχου γνωστοποιεί ότι εξελέγη νέα Επιτροπή Ελέγχου, την οποία απαρτίζουν τα ακόλουθα πρόσωπα, τα οποία πληρούν τις προϋποθέσεις της παρ. 1 του άρθρ. 44 ν. 4449/2017 και ειδικότερα:

Σπυρίδων Δουλφής του Κωνσταντίνου , μέλος και Πρόεδρος της Επιτροπής Ελέγχου .

Δημήτριος Χριστακόπουλος Παρασκευά , μέλος της Επιτροπής Ελέγχου της Εταιρίας.

Έγρα Καλιαμπέτσου του Γεωργίου , μέλος της Επιτροπής Ελέγχου της Εταιρίας.

RSS Feed: DOLAnnouncements
Posted on: 03 July 2020 12:22
Author: PROFILE A.E.B.E.
Subject: ΓΝΩΣΤΟΠΟΙΗΣΗ ΑΓΟΡΑΣ ΙΔΙΩΝ ΜΕΤΟΧΩΝ

Full article link: http://dev-www1.helex.gr:8080/el/web/guest/companies-announcements-full-content/-/asset_publisher/bMe2sOcNyQuy/content/id/5475665

Η Διοίκηση της Ανώνυμης Εταιρείας με την επωνυμία «PROFILE ΑΝΩΝΥΜΟΣ ΕΜΠΟΡΙΚΗ ΚΑΙ ΒΙΟΜΗΧΑΝΙΚΗ ΕΤΑΙΡΕΙΑ ΠΛΗΡΟΦΟΡΙΚΗΣ» και το διακριτικό τίτλο «PROFILE SYSTEMS & SOFTWARE A.E.» (εφεξής «Εταιρεία»), κατ' εφαρμογή της κείμενης νομοθεσίας και ειδικότερα του άρθρου 49 του ν. 4548/2018 , του Κανονισμού (ΕΕ) 596/2014 του Ευρωπαϊκού Κοινοβουλίου και του Συμβουλίου της 16^{ης} Απριλίου 2014 και του κατ' εξουσιοδότηση Κανονισμού (ΕΕ) 1052/2016 της Ευρωπαϊκής Επιτροπής και στο πλαίσιο της ορθής, έγκυρης και έγκαιρης ενημέρωσης του επενδυτικού κοινού, γνωστοποιεί ότι την 1^η Ιουλίου 2020 η Εταιρεία προέβη στην αγορά 1.500 ιδίων μετοχών με μέση τιμή κτήσης 3,6500 Ευρώ ανά μετοχή και συνολική αξία συναλλαγής 5.475,00 Ευρώ και την 2^η Ιουλίου 2020 η Εταιρεία προέβη στην αγορά 1.400 ιδίων μετοχών με μέση τιμή κτήσης 3,7107 Ευρώ ανά μετοχή και συνολική αξία συναλλαγής 5.195,00 Ευρώ, σε εκτέλεση της από 07.05.2020 απόφασης της Τακτικής Γενικής Συνέλευσης των μετόχων της Εταιρείας και της από 02.06.2020 σχετικής απόφασης του Διοικητικού Συμβουλίου αυτής, δυνάμει της οποίας αποφασίσθηκε η έναρξη εφαρμογής του προγράμματος αγοράς ιδίων μετοχών.

RSS Feed: DOLAnnouncements
Posted on: 03 July 2020 12:27
Author: MARFIN INVESTMENT GROUP A.E.
Subject: ΑΝΑΚΟΙΝΩΣΗ ΔΗΜΟΣΙΟΠΟΙΗΣΗ ΡΥΘΜΙΖΟΜΕΝΗΣ ΠΛΗΡΟΦΟΡΙΑΣ

Full article link: http://dev-www1.helex.gr:8080/el/web/guest/companies-announcements-full-content/-/asset_publisher/bMe2sOcNyQuy/content/id/5475685

ΑΝΑΚΟΙΝΩΣΗ ΔΗΜΟΣΙΟΠΟΙΗΣΗ ΡΥΘΜΙΖΟΜΕΝΗΣ ΠΛΗΡΟΦΟΡΙΑΣ

[ΑΝΑΚΟΙΝΩΣΗ](#)

RSS Feed: DOLAnnouncements
Posted on: 03 July 2020 12:35
Author: Ε. ΠΑΪΡΗΣ Α.Β.Ε.Ε.
Subject: ΑΝΑΚΟΙΝΩΣΗ ΑΛΛΩΝ ΣΗΜΑΝΤΙΚΩΝ ΓΕΓΟΝΟΤΩΝ (ΔΕΝ ΠΡΟΒΛΕΠΟΝΤΑΙ ΣΕ ΑΛΛΕΣ ΚΑΤΗΓΟΡΙΕΣ)

Full article link: http://dev-www1.helex.gr:8080/el/web/guest/companies-announcements-full-content/-/asset_publisher/bMe2sOcNyQuy/content/id/5475703

Ανακοίνωση της Εταιρίας

«Ε. ΠΑΪΡΗΣ Ανώνυμος Βιομηχανική και Εμπορική Εταιρεία Πλαστικών»

ΑΡ. Γ.Ε.ΜΗ. 121724607000

ΔΙΑΠΡΑΓΜΑΤΕΥΣΕΙΣ ΓΙΑ ΠΑΡΑΤΑΣΗ ΠΕΡΙΟΔΟΥ ΔΙΑΘΕΣΙΜΟΤΗΤΑΣ Κ.Ο.Δ.

Η εταιρία με την επωνυμία «Ε. ΠΑΪΡΗΣ Ανώνυμος Βιομηχανική και Εμπορική Εταιρεία Πλαστικών», κατ' άρθρ. 17 παρ. 1 του Ευρωπαϊκού Κανονισμού 596/2014 (MAR), προς ενημέρωση του επενδυτικού κοινού και σε συνέχεια της από 08.04.2020 ανακοίνωσης της, γνωστοποιεί με την παρούσα σε αυτό, ότι βρίσκεται σε διαπραγματεύσεις με τις τράπεζες για την τροποποίηση όρων του, από 08.04.2020 υπογραφέντος προγράμματος εκδόσεως του Εμπραγμάτως Εξασφαλισμένου Κοινού Ομολογιακού Δανείου, όσον αφορά στην παράταση της περιόδου διαθεσιμότητας έκδοσης των ομολογιών Α' Σειράς, κατά τουλάχιστον ένα (1) μήνα, λόγω υπαγωγής της Εταιρίας στο καθεστώς των ευεργετικών διατάξεων της με αριθ. 37674/10.4.2020 απόφασης του Υφυπουργού Ανάπτυξης και Επενδύσεων «Πρόσκληση για την Επιδότηση Τόκων Υφιστάμενων Δανείων Μικρών και Μεσαίων Επιχειρήσεων πληττόμενων από τα μέτρα αντιμετώπισης της πανδημίας του ιού COVID-19» (Β' 1291), ως εκάστοτε ισχύει. Η Γενική Συνέλευση της Εταιρίας θα αποφασίσει επί των ως άνω τροποποιήσεων όρων του εν λόγω ομολογιακού δανείου, σε περίπτωση που τελεσφορήσουν οι παραπάνω διαπραγματεύσεις με τις τράπεζες.

Ασπρόπυργος, 3 Ιουλίου 2020

Το Διοικητικό Συμβούλιο

RSS Feed: DOLAnnouncements
Posted on: 03 July 2020 12:52
Author: ΠΡΟΟΔΕΥΤΙΚΗ Α.Τ.Ε.
Subject: ΑΝΑΚΟΙΝΩΣΗ ΡΥΘΜΙΖΟΜΕΝΗΣ ΠΛΗΡΟΦΟΡΙΑΣ ΤΟΥ Ν. 3556/2007: Γνωστοποίηση συναλλαγών

Full article link: http://dev-www1.helex.gr:8080/el/web/guest/companies-announcements-full-content/-/asset_publisher/bMe2sOcNyQuy/content/id/5475713

Η εταιρεία, ΠΡΟΟΔΕΥΤΙΚΗ ΑΤΕ ανακοινώνει, ότι έλαβε γνωστοποίηση από την εταιρεία **T.A. Brands Ltd** και από το φυσικό πρόσωπο **κο Κωνσταντίνο Κούτλα**, του **Αθανασίου**, Πρόεδρο και **Δ/ντα Σύμβουλο** της εταιρείας ΠΡΟΟΔΕΥΤΙΚΗ ΑΤΕ που ασκεί επιρροή η έλεγχο στην εταιρεία με την επωνυμία **T.A. Brands Ltd**, υπόχρεο πρόσωπο βάσει του άρθρου 13 του Ν. 3340/05 σύμφωνα με τα άρθρα 3 και 21 του Ν. 3556/07 , σε συνδυασμό με την απόφαση 1/434/3.7.07 της Επιτροπής Κεφαλαιαγοράς ότι, **στη συνεδρίαση του Χ.Α.Α. την Πέμπτη 2.7.2020, μέσω της διαδικασίας εκποίησης μετοχών, προέβη στην αγορά 61.749 μετοχών, συνολικής αξίας 9.385.85 Ευρώ.**

RSS Feed: DOLAnnouncements
Posted on: 03 July 2020 13:01
Author: ΑΛΟΥΜΥΛ Α.Ε.
Subject: ΑΝΑΚΟΙΝΩΣΗ - ΠΑΡΑΤΑΣΗ STANDSTILL AGREEMENT

Full article link: http://dev-www1.helex.gr:8080/el/web/guest/companies-announcements-full-content/-/asset_publisher/bMe2sOcNyQuy/content/id/5475730

Δείτε την επισυναπτόμενη ανακοίνωση.

[ΑΝΑΚΟΙΝΩΣΗ](#)

RSS Feed: DOLAnnouncements
Posted on: 03 July 2020 13:02
Author: Ε. ΠΑΙΡΗΣ Α.Β.Ε.Ε.
Subject: ΑΝΑΚΟΙΝΩΣΗ ΓΙΑ ΤΗΝ ΠΡΟΑΝΑΓΓΕΛΙΑ ΓΕΝΙΚΗΣ ΣΥΝΕΛΕΥΣΗΣ

Full article link: http://dev-www1.helex.gr:8080/el/web/guest/companies-announcements-full-content/-/asset_publisher/bMe2sOcNyQuy/content/id/5475744

Π Ρ Ο Σ Κ Λ Η Σ Η

Ετήσιας Τακτικής Γενικής Συνέλευσης Των Μετόχων της Ανώνυμης Εταιρίας

«Ε. ΠΑΪΡΗΣ Ανώνυμος Βιομηχανική και Εμπορική Εταιρεία Πλαστικών»

ΑΡ. Γ.Ε.ΜΗ. 121724607000

Σύμφωνα με το Νόμο και το Καταστατικό, το Διοικητικό Συμβούλιο της εταιρίας με την επωνυμία «Ε. ΠΑΪΡΗΣ Ανώνυμος Βιομηχανική και Εμπορική Εταιρεία Πλαστικών», με Α.Φ.Μ. 094046874 και αριθ. Γ.Ε.ΜΗ. 121724607000 (εφεξής η «**Εταιρία**»), μετά από απόφασή του, που ελήφθη την 01^η Ιουλίου 2020, συγκαλεί τους κ.κ. Μετόχους της Εταιρίας στην Ετήσια Τακτική Γενική Συνέλευση, την 24^η Ιουλίου 2020, ημέρα Παρασκευή και ώρα 11:00 π.μ. στα γραφεία της Εταιρίας, στον Ασπρόπυργο Αττικής, Θέση Γκορυτσά, Τ.Κ. 19300, προκειμένου οι Μέτοχοι να συζητήσουν και να λάβουν αποφάσεις επί των ακόλουθων θεμάτων ημερήσιας διάταξης:

ΘΕΜΑΤΑ ΗΜΕΡΗΣΙΑΣ ΔΙΑΤΑΞΗΣ

1. Υποβολή και έγκριση των Ετήσιων Χρηματοοικονομικών Καταστάσεων και Ενοποιημένων Ετήσιων Οικονομικών Καταστάσεων της εταιρικής χρήσης από 01.01.2019 έως 31.12.2019, των σχετικών εκθέσεων του Διοικητικού Συμβουλίου και του Ορκωτού Ελεγκτή καθώς και της Δήλωσης Εταιρικής Διακυβέρνησης.
2. Έγκριση διάθεσης αποτελεσμάτων της εταιρικής χρήσης 01.01.2019 έως 31.12.2019.
3. Έγκριση της συνολικής διαχείρισης του Διοικητικού Συμβουλίου που αφορά στην εταιρική χρήση από 01.01.2019 έως 31.12.2019, κατ' άρθρο 108 του Ν. 4548/2018 και απαλλαγή των ορκωτών ελεγκτών – λογιστών για τον υποχρεωτικό έλεγχο της χρήσης από 01.01.2019 έως 31.12.2019, σύμφωνα με την παρ. 1 περ. γ' του άρθρου 117 του Ν. 4548/2018.
4. Εκλογή ως Τακτικών Ορκωτών Ελεγκτών – Λογιστών (τακτικού και αναπληρωματικού), ελεγκτικής εταιρίας για τον τακτικό και φορολογικό έλεγχο κατά την τρέχουσα χρήση 2020 (01.01.2020 - 31.12.2020) και καθορισμός της αμοιβής της.
5. Έγκριση των αμοιβών και αποζημιώσεων που καταβλήθηκαν στα μέλη του Διοικητικού Συμβουλίου της Εταιρίας για τις παρασχεθείσες από αυτά υπηρεσίες προς την Εταιρία κατά τη διάρκεια της εταιρικής χρήσης 2019 (01.01.2019 - 31.12.2019) και προέγκριση των αντίστοιχων αμοιβών και αποζημιώσεων αυτών για την τρέχουσα εταιρική χρήση 2020 (01.01.2020 - 31.12.2020), σύμφωνα με το Νόμο και την Πολιτική Αποδοχών της Εταιρίας.

6. Υποβολή προς συζήτηση και ψήφιση της Έκθεσης Αποδοχών για την εταιρική χρήση 2019 (01.01.2019 - 31.12.2019), σύμφωνα με το άρθρο 112 του Ν. 4548/2018.
7. Εκλογή νέου μέλους της Επιτροπής Ελέγχου σε αντικατάσταση ήδη υπάρχοντος.
8. Τροποποίηση όρων του Εμπραγμάτως Εξασφαλισμένου Κοινού Ομολογιακού Δανείου, **εκδοθέντος δυνάμει της από 10.02.2020 απόφασης της Έκτακτης Γενικής Συνέλευσης** και παροχή σχετικών εξουσιοδοτήσεων προς το Διοικητικό Συμβούλιο.
9. Υποβολή Επενδυτικού Σχεδίου για Ενίσχυση στον Αναπτυξιακό Νόμο 4399/2016 (Καθεστώς Γενικής Επιχειρηματικότητας) και τρόπος χρηματοδότησης.
10. Διάφορα θέματα και ανακοινώσεις.

Σε περίπτωση μη επίτευξης της απαιτούμενης, σύμφωνα με τον Νόμο και το Καταστατικό, απαρτίας για τη συζήτηση και τη λήψη αποφάσεως επί ενός ή περισσοτέρων θεμάτων της Ημερησίας Διάταξης, κατά την Τακτική Γενική Συνέλευση της 24^{ης} Ιουλίου 2020, οι κ.κ. Μέτοχοι καλούνται με την παρούσα να συνέλθουν εκ νέου σε Επαναληπτική Γενική Συνέλευση, την **Παρασκευή, 31 Ιουλίου 2020 και ώρα 11:00 π.μ.**, στα γραφεία στην έδρα της Εταιρίας, στον Ασπρόπυργο Αττικής Θέση Γκορυσά, Τ.Κ. 19300.

Σημειώνεται, ότι για την Επαναληπτική Γενική Συνέλευση δεν θα δημοσιευθεί νέα πρόσκληση, σύμφωνα με την παρ. 2 του άρθρου 130 του Ν. 4548/2018.

Σύμφωνα με τα άρθρα 121 παρ. 4, 124 παρ. 6 και 128 του Ν. 4548/2018, η Εταιρία ενημερώνει τους μετόχους για τα ακόλουθα:

I. Δικαίωμα συμμετοχής στη Γενική Συνέλευση

Δικαίωμα συμμετοχής και ψήφου στη Γενική Συνέλευση έχουν μόνο τα φυσικά ή νομικά πρόσωπα που εμφανίζονται ως μέτοχοι της Εταιρίας στο αρχείο του Συστήματος Άυλων Τίτλων (Σ.Α.Τ.) που διαχειρίζεται η εταιρία «ΕΛΛΗΝΙΚΟ ΚΕΝΤΡΙΚΟ ΑΠΟΘΕΤΗΡΙΟ ΤΙΤΛΩΝ ΑΝΩΝΥΜΗ ΕΤΑΙΡΕΙΑ» (εφεξής «**ΕΛ.Κ.Α.Τ.**») Ν. κατά την έναρξη της πέμπτης (5ης) ημέρας πριν από την ημερομηνία συνεδρίασης της Τακτικής Γενικής Συνέλευσης, δηλαδή κατά την ημερομηνία της Κυριακής, 19^{ης} Ιουλίου 2020 («**Ημερομηνία Καταγραφής**»). Η ως άνω Ημερομηνία Καταγραφής ισχύει και για την Επαναληπτική Γενική Συνέλευση, δεδομένου ότι αυτή δεν απέχει, κατ' άρθρο 124 παρ. 6 Ν. 4548/2018, περισσότερο από τριάντα (30) ημέρες από την Ημερομηνία Καταγραφής.

Η απόδειξη της μετοχικής ιδιότητας γίνεται με απευθείας ηλεκτρονική σύνδεση της Εταιρίας με τα αρχεία της ΕΛ.Κ.Α.Τ. Έναντι της Εταιρίας θεωρείται ότι έχει δικαίωμα συμμετοχής και ψήφου στη Γενική Συνέλευση μόνον όποιος φέρει την ιδιότητα του μετόχου κατά την Ημερομηνία Καταγραφής. Η άσκηση των εν λόγω δικαιωμάτων δεν προϋποθέτει τη δέσμευση των μετοχών του δικαιούχου ούτε την τήρηση άλλης ανάλογης διαδικασίας, η οποία περιορίζει τη δυνατότητα πώλησης και μεταβίβασης αυτών κατά το χρονικό διάστημα που μεσολαβεί ανάμεσα στην Ημερομηνία Καταγραφής και την ημερομηνία της Γενικής Συνέλευσης.

II. Διαδικασία για την άσκηση δικαιωμάτων ψήφου μέσω αντιπροσώπων

Οι δικαιούχοι μέτοχοι μπορούν να συμμετέχουν στην Τακτική Γενική Συνέλευση καθώς και

την τυχόν Επαναληπτική, αυτοπροσώπως ή μέσω νομίμως εξουσιοδοτημένων εκπροσώπων τους. Κάθε μέτοχος μπορεί να διορίζει μέχρι τρεις (3) αντιπροσώπους. Νομικά πρόσωπα μετέχουν στη Γενική Συνέλευση ορίζοντας ως εκπροσώπους τους μέχρι τρία (3) φυσικά πρόσωπα. Ο αντιπρόσωπος ψηφίζει σύμφωνα με τις οδηγίες του μετόχου εφόσον υφίστανται. Τυχόν μη συμμόρφωση του αντιπρόσωπου με τις οδηγίες που έχει λάβει, δεν επηρεάζει το κύρος των αποφάσεων της Τακτικής Γενικής Συνέλευσης, ακόμη και αν η ψήφος του αντιπρόσωπου ήταν αποφασιστική για την επίτευξη της πλειοψηφίας.

Έντυπο πληρεξουσιότητας για το διορισμό αντιπρόσωπου είναι διαθέσιμο στους κ.κ. Μετόχους στην ιστοσελίδα της Εταιρίας www.pairis.gr και σε έγχαρτη μορφή από το Τμήμα Εξυπηρέτησης Μετόχων της Εταιρίας (Ασπρόπυργος Αττικής, Θέση Γκορυτσά, Τ.Κ. 19300, τηλ. 210-5515500, Υπεύθυνος Εξυπηρέτησης Μετόχων Παΐρη Δωρίς. Το έντυπο αυτό θα πρέπει να κατατεθεί συμπληρωμένο και υπογεγραμμένο στο Τμήμα Εξυπηρέτησης Μετόχων της Εταιρίας στην ως άνω διεύθυνση, τουλάχιστον σαράντα οκτώ (48) ώρες πριν από την ημερομηνία της Τακτικής Γενικής Συνέλευσης. Σε περίπτωση Επαναληπτικής Γενικής Συνέλευσης, το παραπάνω θα πρέπει να έχει κοινοποιηθεί στην Εταιρία με τον ίδιο ως άνω τρόπο τουλάχιστον σαράντα οκτώ (48) ώρες πριν από αυτήν. Αντιπρόσωπος που ενεργεί για περισσότερους μετόχους μπορεί να ψηφίζει διαφορετικά για κάθε μέτοχο.

Ο αντιπρόσωπος μετόχου υποχρεούται να γνωστοποιεί στην Εταιρία πριν από την έναρξη της Γενικής Συνέλευσης κάθε γεγονός το οποίο μπορεί να είναι χρήσιμο στους κ.κ. Μετόχους για την αξιολόγηση του κινδύνου να εξυπηρετεί ο αντιπρόσωπος άλλα συμφέροντα πλην των συμφερόντων του κ.κ. Μετόχου. Σύγκρουση συμφερόντων σύμφωνα με τα ανωτέρω δύναται να προκύπτει ιδίως όταν ο αντιπρόσωπος:

α) είναι μέτοχος που ασκεί τον έλεγχο της Εταιρίας ή άλλο νομικό πρόσωπο ή οντότητα η οποία ελέγχεται από το μέτοχο αυτόν,

β) είναι μέλος του Διοικητικού Συμβουλίου ή της εν γένει διοίκησης της Εταιρίας ή μετόχου που ασκεί τον έλεγχο της Εταιρίας, ή άλλου νομικού προσώπου ή οντότητας που ελέγχεται από μέτοχο ο οποίος ασκεί τον έλεγχο της Εταιρίας,

γ) είναι υπάλληλος ή ορκωτός ελεγκτής της Εταιρίας ή μετόχου που ασκεί τον έλεγχο της Εταιρίας ή άλλου νομικού προσώπου ή οντότητας που ελέγχεται από μέτοχο ο οποίος ασκεί τον έλεγχο της Εταιρίας,

δ) είναι σύζυγος ή συγγενής πρώτου βαθμού με ένα από τα φυσικά πρόσωπα που αναφέρονται στις περιπτώσεις α' έως γ'.

III. Δικαιώματα μειοψηφίας των μετόχων

Σύμφωνα με τη διάταξη του άρθρου 121 παρ. 4 του Ν. 4548/2018, ενημερώνουμε τους κ.κ. μετόχους ότι, μεταξύ άλλων, έχουν τα ακόλουθα δικαιώματα που προβλέπονται στις διατάξεις των παρ. 2, 3, 6 και 7 του άρθρου 141 του Ν. 4548/2018:

1. Με αίτηση μετόχων, που εκπροσωπούν το ένα εικοστό (1/20) του καταβεβλημένου κεφαλαίου, το Διοικητικό Συμβούλιο υποχρεούται να εγγράψει στην Ημερήσια Διάταξη της Τακτικής Γενικής Συνέλευσης, πρόσθετα θέματα, αν η σχετική αίτηση περιέλθει στο Διοικητικό Συμβούλιο δεκαπέντε (15) τουλάχιστον ημέρες πριν από

τη Γενική Συνέλευση, δηλαδή το αργότερο μέχρι την 8^η Ιουλίου 2020. Η αίτηση για την εγγραφή πρόσθετων θεμάτων στην ημερήσια διάταξη συνοδεύεται από αιτιολόγηση ή από σχέδιο απόφασης προς έγκριση στην Τακτική Γενική Συνέλευση. Τα πρόσθετα θέματα πρέπει να δημοσιεύονται ή να γνωστοποιούνται, με ευθύνη του Διοικητικού Συμβουλίου, κατά το άρθρο 122 του Ν. 4548/2018 και η αναθεωρημένη Ημερήσια Διάταξη δημοσιοποιείται κατά τον ίδιο τρόπο, όπως η προηγούμενη Ημερήσια Διάταξη, δεκατρείς (13) ημέρες πριν από την ημερομηνία της Τακτικής Γενικής Συνέλευσης, δηλαδή το αργότερο μέχρι την 10^η Ιουλίου 2020 και ταυτόχρονα τίθεται στη διάθεση των μετόχων στο διαδικτυακό τόπο της Εταιρίας, μαζί με την αιτιολόγηση ή το σχέδιο απόφασης που έχει υποβληθεί από τους μετόχους κατά τα προβλεπόμενα στην παράγραφο 4 του άρθρου 123 του Ν. 4548/2018. Αν τα θέματα αυτά δεν δημοσιευθούν, οι αιτούντες μέτοχοι δικαιούνται να ζητήσουν την αναβολή της Γενικής Συνέλευσης, σύμφωνα με την παράγραφο 5 του άρθρου 141 του Ν. 4548/2018 και να προβούν οι ίδιοι στη δημοσίευση, κατά τα οριζόμενα στο δεύτερο εδάφιο της παρούσας παραγράφου, με δαπάνη της Εταιρίας.

2. Μέτοχοι που εκπροσωπούν το ένα εικοστό (1/20) του καταβεβλημένου κεφαλαίου έχουν το δικαίωμα να υποβάλλουν σχέδια αποφάσεων για θέματα που περιλαμβάνονται στην αρχική ή την τυχόν αναθεωρημένη Ημερήσια Διάταξη της Τακτικής Γενικής Συνέλευσης. Η σχετική αίτηση πρέπει να περιέλθει στο Διοικητικό Συμβούλιο επτά (7) τουλάχιστον ημέρες πριν από την ημερομηνία της Γενικής Συνέλευσης, δηλαδή το αργότερο μέχρι την 16^η Ιουλίου 2020, τα σχέδια δε αποφάσεων τίθενται στη διάθεση των μετόχων κατά τα οριζόμενα στην παράγραφο 3 του άρθρου 123 του Ν. 4548/2018, έξι (6) τουλάχιστον ημέρες πριν από την ημερομηνία της Γενικής Συνέλευσης, δηλαδή το αργότερο μέχρι την 17^η Ιουλίου 2020.
3. Ύστερα από αίτηση οποιουδήποτε μετόχου, που υποβάλλεται στην Εταιρία πέντε (5) τουλάχιστον πλήρεις ημέρες πριν από την Τακτική Γενική Συνέλευση, δηλαδή το αργότερο μέχρι την 18^η Ιουλίου 2020, το Διοικητικό Συμβούλιο υποχρεούται να παρέχει στη Γενική Συνέλευση τις αιτούμενες συγκεκριμένες πληροφορίες για τις υποθέσεις της Εταιρίας, στο μέτρο που αυτές είναι σχετικές με τα θέματα της Ημερήσιας Διάταξης. Υποχρέωση παροχής πληροφοριών δεν υφίσταται, όταν οι σχετικές πληροφορίες διατίθενται ήδη στο διαδικτυακό τόπο της Εταιρίας, ιδίως με τη μορφή ερωτήσεων και απαντήσεων. Επίσης, με αίτηση μετόχων, που εκπροσωπούν το ένα εικοστό (1/20) του καταβεβλημένου κεφαλαίου, το Διοικητικό Συμβούλιο υποχρεούται να ανακοινώνει στην Τακτική Γενική Συνέλευση, τα ποσά που, κατά την τελευταία διετία, καταβλήθηκαν σε κάθε μέλος του Διοικητικού Συμβουλίου ή τους διευθυντές της Εταιρίας, καθώς και κάθε παροχή προς τα πρόσωπα αυτά από οποιαδήποτε αιτία ή σύμβαση της Εταιρίας με αυτούς. Σε όλες τις παραπάνω περιπτώσεις το Διοικητικό Συμβούλιο μπορεί να αρνηθεί την παροχή των πληροφοριών για αποχρώντα ουσιώδη λόγο, ο οποίος αναγράφεται στα πρακτικά. Τέτοιος λόγος μπορεί να είναι, κατά τις περιστάσεις, η εκπροσώπηση των αιτούντων μετόχων στο Διοικητικό Συμβούλιο, σύμφωνα με τα άρθρα 79 ή 80 του Ν. 4548/2018. Στις περιπτώσεις της παρούσας παραγράφου το Διοικητικό Συμβούλιο μπορεί να απαντήσει ενιαία σε αιτήσεις μετόχων με το ίδιο περιεχόμενο.
4. Ύστερα από αίτηση μετόχων, που εκπροσωπούν το ένα δέκατο (1/10) του καταβεβλημένου κεφαλαίου η οποία υποβάλλεται στην Εταιρία πέντε (5) τουλάχιστον πλήρεις ημέρες πριν από την Τακτική Γενική Συνέλευση, δηλαδή το αργότερο μέχρι την 18^η Ιουλίου 2020, το Διοικητικό Συμβούλιο υποχρεούται να παρέχει στην Τακτική Γενική Συνέλευση πληροφορίες για την πορεία των εταιρικών

υποθέσεων και την περιουσιακή κατάσταση της Εταιρίας. Το Διοικητικό Συμβούλιο μπορεί να αρνηθεί την παροχή των πληροφοριών για αποχρώντα ουσιώδη λόγο, ο οποίος αναγράφεται στα πρακτικά. Τέτοιος λόγος μπορεί να είναι, κατά τις περιστάσεις, η εκπροσώπηση των αιτούντων μετόχων στο Διοικητικό Συμβούλιο σύμφωνα με τα άρθρα 79 ή 80, εφόσον τα αντίστοιχα μέλη του Διοικητικού Συμβουλίου έχουν λάβει τη σχετική πληροφόρηση κατά τρόπο επαρκή.

Σε όλες τις ανωτέρω αναφερόμενες περιπτώσεις οι αιτούντες μέτοχοι οφείλουν να αποδεικνύουν τη μετοχική τους ιδιότητα και, εκτός από την περίπτωση της παραγράφου 3 ως άνω, τον αριθμό των μετοχών που κατέχουν κατά την άσκηση του σχετικού δικαιώματος.

Τέτοια απόδειξη αποτελεί η πιστοποίηση της μετοχικής ιδιότητας με απευθείας ηλεκτρονική σύνδεση ΕΛ.Κ.Α.Τ. και Εταιρίας.

Λεπτομερείς πληροφορίες σχετικά με την άσκηση των ανωτέρω δικαιωμάτων μειοψηφίας και τους όρους άσκησής τους είναι διαθέσιμες σε ηλεκτρονική μορφή στην ιστοσελίδα της Εταιρίας (www.pairis.gr).

IV. Διαθέσιμα έγγραφα και πληροφορίες

Οι πληροφορίες των παρ. 3 και 4 του άρθρου 123 του Ν. 4548/2018 και συγκεκριμένα, η παρούσα Πρόσκληση για τη σύγκληση της Τακτικής Γενικής Συνέλευσης, ο συνολικός αριθμός των μετοχών και των δικαιωμάτων ψήφου που οι μετοχές ενσωματώνουν κατά την ημερομηνία της Πρόσκλησης, τα έντυπα για την άσκηση δικαιώματος ψήφου μέσω αντιπροσώπου, τα έγγραφα που πρόκειται να υποβληθούν στη Γενική Συνέλευση, τα σχέδια αποφάσεων για τα θέματα της Ημερήσιας Διάταξης, καθώς και οι πληροφορίες σχετικά με την άσκηση των δικαιωμάτων μειοψηφίας των παρ. 2, 3, 6 και 7 του άρθρου 141 του Ν. 4548/2018, όπως επίσης και το σύντομο βιογραφικό σημείωμα του προτεινόμενου προσώπου για την εκλογή του ως νέου μέλους της Επιτροπής Ελέγχου, είναι διαθέσιμα σε ηλεκτρονική μορφή στην ιστοσελίδα της Εταιρίας (www.pairis.gr) και σε έγχαρτη μορφή τα γραφεία της Εταιρίας, τα οποία βρίσκονται στη Θέση Γκορυτσά στον Ασπρόπυργο Αττικής, Τ.Κ. 19300, Τμήμα Εξυπηρέτησης Μετόχων, τηλ, 210- 5515500, Υπεύθυνος Εξυπηρέτησης Μετόχων Δωρίς Παϊρη, από όπου οι μέτοχοι μπορούν να λαμβάνουν αντίγραφα.

Ασπρόπυργος, 01.07.2020

Το Διοικητικό Συμβούλιο

RSS Feed: DOLAnnouncements
Posted on: 03 July 2020 13:32
Author: BRIQ PROPERTIES A.E.E.A.Π.
Subject: Αγορά ιδίων μετοχών (2/7/2020)

Full article link: http://dev-www1.helex.gr:8080/el/web/guest/companies-announcements-full-content/-/asset_publisher/bMe2sOcNyQuy/content/id/5476061

Η BriQ Properties A.E.E.A.Π. γνωστοποιεί ότι σύμφωνα με το άρθρο 49 του Ν 4548/2018 και σύμφωνα με τους όρους του Κανονισμού 2273 / 2003 της Ευρωπαϊκής Επιτροπής και σε εκτέλεση της από 30/03/2020 απόφασης της Τακτικής Γενικής Συνέλευσης των Μετόχων της Εταιρείας και της από 31/03/2020 απόφασης του Διοικητικού Συμβουλίου, προέβη κατά τη διάρκεια της συνεδρίασης της 2/7/2020, μέσω της χρηματιστηριακής εταιρείας «Eurobank Equities», σε αγορά 3.200 ιδίων μετοχών με μέση τιμή κτήσης 1,675 ευρώ και συνολική αξία συναλλαγής 5.359,85 ευρώ.

RSS Feed: DOLAnnouncements
Posted on: 03 July 2020 13:38
Author: ΑΒΑΞ Α.Ε.
Subject: ΑΝΑΚΟΙΝΩΣΗ ΓΙΑ ΕΝΗΜΕΡΩΣΗ ΕΙΣΗΓΜΕΝΗΣ ΠΡΟΣ ΑΝΑΛΥΤΕΣ

Full article link: http://dev-www1.helex.gr:8080/el/web/guest/companies-announcements-full-content/-/asset_publisher/bMe2sOcNyQuy/content/id/5476157

Σε εφαρμογή του Κανονισμού του Χρηματιστηρίου Αθηνών (άρθρο 4.1.3.15.2), η ΑΒΑΞ Α.Ε. γνωστοποιεί ότι την 03/07/2020 πραγματοποιήθηκε η ενημέρωση των χρηματιστηριακών αναλυτών σχετικά με τα ετήσια οικονομικά αποτελέσματα της Εταιρίας για το 2019, όπως είχε γνωστοποιηθεί από 29/06/2020 με το Οικονομικό Ημερολόγιο. Το ενημερωτικό υλικό είναι διαθέσιμο στην εταιρική ιστοσελίδα www.avax.gr.

Μαρούσι, 03/07/2020

ΤΟ ΔΙΟΙΚΗΤΙΚΟ ΣΥΜΒΟΥΛΙΟ

[ΕΝΗΜΕΡΩΣΗ ΑΝΑΛΥΤΩΝ](#)

RSS Feed: DOLAnnouncements
Posted on: 03 July 2020 15:04
Author: ANEK A.E.
Subject: ΔΕΛΤΙΟ ΤΥΠΟΥ

Full article link: http://dev-www1.helex.gr:8080/el/web/guest/companies-announcements-full-content/-/asset_publisher/bMe2sOcNyQuy/content/id/5476217

Συν/vo αρχείο

[ΔΕΛΤΙΟ ΤΥΠΟΥ](#)

RSS Feed: DOLAnnouncements
Posted on: 03 July 2020 15:13
Author: ΙΚΤΙΝΟΣ ΕΛΛΑΣ Α.Ε.
Subject: ΑΝΑΚΟΙΝΩΣΗ ΓΙΑ ΤΙΣ ΑΠΟΦΑΣΕΙΣ ΓΕΝΙΚΗΣ ΣΥΝΕΛΕΥΣΗΣ

Full article link: http://dev-www1.helex.gr:8080/el/web/guest/companies-announcements-full-content/-/asset_publisher/bMe2sOcNyQuy/content/id/5476235

Ανακοινώνεται ότι κατά την Τακτική Γενική Συνέλευση των μετόχων της εταιρίας που συνήλθε την 3η Ιουλίου 2020, στο ξενοδοχείο Theoxenia Palace Hotel, Φιλαδελφείας 2, Κηφισιά και ώρα 12:00μμ παρέστησαν ή εκπροσωπήθηκαν μέτοχοι, κάτοχοι 82.570.976 μετοχών σε σύνολο μετοχών 114.320.400, που αντιστοιχεί σε ποσοστό 72,23 % του μετοχικού κεφαλαίου. Οι αποφάσεις που λήφθηκαν **ομόφωνα και παμψηφεί**, είναι οι κάτωθι :

1. Έγκριση των ετήσιων Οικονομικών καταστάσεων της χρήσης 01.01 – 31.12.2019, σύμφωνα με τα Διεθνή Λογιστικά Πρότυπα, καθώς και των σχετικών εκθέσεων του Διοικητικού Συμβουλίου και του Ορκωτού Ελεγκτή – Λογιστή.
2. Έγκριση της μη διανομής μερίσματος κερδών στους μετόχους της χρήσης 01.01 – 31.12.2019.
3. Έγκριση της απαλλαγής των μελών του Διοικητικού Συμβουλίου και του Ορκωτού Ελεγκτή – Λογιστή από κάθε ευθύνη αποζημίωσης για τα πεπραγμένα της χρήσης 2019.
4. Έγκριση της εκλογής ενός τακτικού και ενός αναπληρωματικού Ορκωτού Ελεγκτή – Λογιστή για τον έλεγχο των Οικονομικών καταστάσεων της εταιρικής χρήσης 01.01 – 31.12.2020.
5. Έγκριση της παροχής αδειάς, σύμφωνα με Ν. 4548/2018, στα μέλη του Διοικητικού Συμβουλίου όπως συμμετέχουν σε Διοικητικά Συμβούλια και διαχειριστικά συμβούλια άλλων εταιριών με ανταγωνιστικούς ή μη της Εταιρίας σκοπούς.
6. Έγκριση των καταβληθεισών αμοιβών στα μέλη, εκτελεστικών και μη, του Διοικητικού Συμβουλίου κατά τη διάρκεια της χρήσης 2019.
7. Έγκριση Πολιτικής Αποδοχών σύμφωνα με τις διατάξεις των άρθρων 110 και 111 του ν. 4548/2018.
8. Έγκριση των πεπραγμένων της Επιτροπής Ελέγχου για τη χρήση 2019
9. Λοιπές Ανακοινώσεις.

α. Τα αποτελέσματα για τη χρήση του 2019 έχουν δημοσιευθεί και είναι αναρτημένα στην ιστοσελίδα της εταιρίας.

β. Αναφορικά με το Α' εξάμηνο του 2020, οι πωλήσεις θα είναι μειωμένες περίπου κατά 30% σε σχέση με το αντίστοιχο Α' εξάμηνο του 2019.

γ. Το Β' εξάμηνο του 2020, οι πωλήσεις αναμένεται να κυμανθούν στο επίπεδο του Β' εξαμήνου του 2019, με αποτέλεσμα οι ετήσιες πωλήσεις του 2020, να είναι μειωμένες κατά περίπου 20% σε σχέση με τις πωλήσεις του 2019.

RSS Feed: DOLAnnouncements
Posted on: 03 July 2020 15:32
Author: ΕΒΡΟΦΑΡΜΑ Α.Β.Ε.Ε.
Subject: ΟΡΘΗ ΕΠΑΝΑΛΗΨΗ Ανακοίνωσης για Αντικατάσταση μέλους της Επιτροπής Ελέγχου

Full article link: http://dev-www1.helex.gr:8080/el/web/guest/companies-announcements-full-content/-/asset_publisher/bMe2sOcNyQuy/content/id/5476256

Δείτε την ανακοίνωση

[Ανακοίνωση](#)

RSS Feed: DOLAnnouncements
Posted on: 03 July 2020 16:21
Author: SPACE HELLAS A.E.
Subject: Διευκρινιστική Ανακοίνωση

Full article link: http://dev-www1.helex.gr:8080/el/web/guest/companies-announcements-full-content/-/asset_publisher/bMe2sOcNyQuy/content/id/5476270

Διευκρινιστική ανακοίνωση για την εκλογή του Διοικητικού Συμβουλίου και της Επιτροπής Ελέγχου με την απόφαση της 34^{ης} Γενικής Συνέλευσης των μετόχων της Εταιρείας της 18.06.2020

Σε συνέχεια της από 19.06.2020 ανακοίνωσης της Εταιρείας για τις αποφάσεις της Ετήσιας Τακτικής Γενικής Συνέλευσης των μετόχων της που πραγματοποιήθηκε στις 18.06.2020, και συγκεκριμένα αναφορικά με το 8^ο και το 9^ο θέμα της ημερήσιας διάταξης, διευκρινίζονται τα παρακάτω:

α) Ως προς το 8^ο θέμα της ημερήσιας διάταξης: Η Γενική Συνέλευση, μετά από νόμιμη ψηφοφορία, εξέλεξε παμψηφεί, ως νέο Διοικητικό Συμβούλιο της εταιρείας, τους: Σπυρίδωνα Μανωλόπουλο, Ιωάννη Μερτζάνη, Ιωάννη Δουλαβέρη, Παναγιώτη Μπέλλο, Αναστασία Παπαρίζου, Θεόδωρο Χατζησταματίου, Αθανάσιο Πατσούρα, Εμμανουήλ Χατήρα και Θεόδωρο Γάκη. Ως ανεξάρτητα μη εκτελεστικά μέλη του Διοικητικού Συμβουλίου εκλέχθηκαν οι Αθανάσιος Πατσούρας, Εμμανουήλ Χατήρας και Θεόδωρος Γάκης, αφού διακριβώθηκε ότι πληρούν τις προϋποθέσεις ανεξαρτησίας του άρθρου 4 του ν. 3016/2002. Η θητεία του Διοικητικού Συμβουλίου είναι, σύμφωνα με το καταστατικό της εταιρείας, εξαετής, που παρατείνεται κατ' εξαίρεση μέχρι τη λήξη της προθεσμίας, εντός της οποίας πρέπει να συνέλθει η αμέσως επόμενη Τακτική Γενική Συνέλευση και μέχρι τη λήψη της σχετικής απόφασης, δηλαδή το αργότερο έως την 10^η Σεπτεμβρίου 2026, υπό την επιφύλαξη τυχόν επαναληπτικής ή μετ' αναβολή συνεδρίασης.

β) Ως προς το 9^ο θέμα της ημερήσιας διάταξης: Μετά την εκλογή του νέου Διοικητικού Συμβουλίου της Εταιρείας, η Γενική Συνέλευση, μετά από νόμιμη ψηφοφορία, αποφάσισε παμψηφεί την εκλογή νέας τριμελούς Επιτροπής Ελέγχου σύμφωνα με τις διατάξεις του άρθρου 44 του ν. 4449/2017, η οποία αποτελείται από τα τρία ανεξάρτητα μη εκτελεστικά μέλη του Διοικητικού Συμβουλίου της Εταιρείας, δηλαδή τους Θεόδωρο Γάκη, Εμμανουήλ Χατήρα και Αθανάσιο Πατσούρα, τηρουμένων και των διατάξεων του άρθρου 4 του ν. 3016/2002. Τα μέλη της Επιτροπής Ελέγχου διαθέτουν στο σύνολό τους επαρκή γνώση στον τομέα δραστηριότητας της Εταιρείας, δηλαδή τηλεπικοινωνίες, πληροφορική, ασφάλεια . Με την ίδια απόφαση, η Γενική Συνέλευση εξέλεξε ως Πρόεδρο της Επιτροπής Ελέγχου, το ανεξάρτητο μη εκτελεστικό μέλος κ. Θεόδωρο Γάκη, αφού διαπιστώθηκε ότι πληροί τις προϋποθέσεις του άρθρου 4 του ν. 3016/2002 και του άρθρου 44 του ν. 4449/2017, ο οποίος είναι Ορκωτός Ελεγκτής Λογιστής σε αναστολή και διαθέτει επαρκή γνώση στην ελεγκτική και λογιστική.

Σύμφωνα με την ίδια απόφαση, η θητεία της Επιτροπής Ελέγχου ταυτίζεται με αυτήν του Διοικητικού Συμβουλίου της Εταιρείας, το οποίο εξελέγη από την ίδια Τακτική Γενική Συνέλευση της 18.06.2020, δηλαδή είναι εξαετής, παρατεινόμενη κατ' εξαίρεση μέχρι τη λήξη της προθεσμίας, εντός της οποίας πρέπει να συνέλθει η αμέσως επόμενη Τακτική Γενική Συνέλευση και μέχρι τη λήψη της σχετικής απόφασης, δηλαδή το αργότερο έως την 10^η Σεπτεμβρίου 2026, υπό την επιφύλαξη τυχόν επαναληπτικής ή μετ' αναβολή συνεδρίασης.

RSS Feed: DOLAnnouncements
Posted on: 03 July 2020 16:35
Author: ΓΡ. ΣΑΡΑΝΤΗΣ Α.Β.Ε.Ε.
Subject: ΑΝΑΚΟΙΝΩΣΗ ΡΥΘΜΙΖΟΜΕΝΗΣ ΠΛΗΡΟΦΟΡΙΑΣ ΤΟΥ Ν.
3556/2007: Γνωστοποίηση συναλλαγών

Full article link: http://dev-www1.helex.gr:8080/el/web/guest/companies-announcements-full-content/-/asset_publisher/bMe2sOcNyQuy/content/id/5476290

Παρακαλώ δείτε το συνημμένο.

[Ανακοίνωση ρυθμιζόμενης πληροφορίας του Ν.3556](#)

RSS Feed: DOLAnnouncements
Posted on: 03 July 2020 16:43
Author: ΡΕΒΟΪΛ Α.Ε.Ε.Π.
Subject: Αποφάσεις Ετήσιας Τακτικής Γενικής Συνέλευσης της 3.7.2020

Full article link: http://dev-www1.helex.gr:8080/el/web/guest/companies-announcements-full-content/-/asset_publisher/bMe2sOcNyQuy/content/id/5476310

Η Εταιρία με την επωνυμία «ΡΕΒΟΪΛ ΑΝΩΝΥΜΟΣ ΕΛΛΗΝΙΚΗ ΕΤΑΙΡΙΑ ΠΕΤΡΕΛΑΙΟΕΙΔΩΝ» ανακοινώνει ότι την Παρασκευή 3 Ιουλίου 2020 πραγματοποιήθηκε στα γραφεία της έδρας της Εταιρίας στην οδό Καποδιστρίου, αριθμός 5 στη Βάρη Αττικής, η Ετήσια Τακτική Γενική Συνέλευση των μετόχων της, στην οποία παρέστησαν (αυτοπροσώπως ή δι' αντιπροσώπου) 5 μέτοχοι, εκπροσωπούντες 15.899.614 κοινές ονομαστικές μετοχές με δικαίωμα ψήφου ήτοι ποσοστό 72,56% επί συνόλου 21.912.599 κοινών ονομαστικών μετοχών. Η Γενική Συνέλευση έλαβε τις παρακάτω αποφάσεις επί των θεμάτων της Ημερησίας Διατάξεως:

1. Έλαβε γνώση της Έκθεσης Διαχείρισης του Διοικητικού Συμβουλίου της Εταιρίας προς την Τακτική Γενική Συνέλευση των μετόχων επί των Ετήσιων Οικονομικών καταστάσεων χρήσεως 1/1/2019 έως 31/12/2019 καθώς και των πεπραγμένων της επιτροπής ελέγχου.

2. Έλαβε γνώση των Ετήσιων Οικονομικών Καταστάσεων της Εταιρίας χρήσεως 1/1/2019 έως 31/12/2019.

3. Ενέκρινε την Έκθεση Διαχείρισης και τα πεπραγμένα του Διοικητικού Συμβουλίου χρήσεως 1/1/2019 έως 31/12/2019.

Έγκυρες ψήφοι 15.899.614 (72,56% του μετοχικού κεφαλαίου) υπέρ 15.899.614 (100%), κατά 0, αποχή 0.

4. Ενέκρινε τις Ετήσιες Οικονομικές Καταστάσεις της Εταιρίας χρήσεως 1/1/2019 έως 31/12/2019 και αποφάσισε τη μη διανομή μερίσματος λόγω σωρευμένων ζημιών προηγούμενων ετών.

Έγκυρες ψήφοι 15.899.614 (72,56% του μετοχικού κεφαλαίου) υπέρ 15.899.614 (100%), κατά 0, αποχή 0.

5. Με απαρτία 72,56% και πλειοψηφία 100% των παρισταμένων μετόχων και μετά από φανερή ψηφοφορία ενέκρινε τη συνολική διαχείριση του Διοικητικού Συμβουλίου για τη χρήση 1/1/2019 έως 31/12/2019 και απάλλαξε ομόφωνα τους Ελεγκτές από πάσης ευθύνης για την χρήση 1/1/2019 έως 31/12/2019.

Έγκυρες ψήφοι 15.899.614 (72,56% του μετοχικού κεφαλαίου) υπέρ 15.899.614 (100%), κατά 0, αποχή 0.

6. Ενέκρινε τις καταβληθείσες αμοιβές σε μέλη του Διοικητικού Συμβουλίου για τη χρήση 1/1/2019 έως 31/12/2019.

Έγκυρες ψήφοι 15.899.614 (72,56% του μετοχικού κεφαλαίου) υπέρ 15.899.614 (100%),

κατά 0, αποχή 0.

7. Προενέκρινε την καταβολή αμοιβών σε μέλη του Διοικητικού Συμβουλίου για τη χρήση 1/1/2020 έως 31/12/2020.

Έγκυρες ψήφοι 15.899.614 (72,56% του μετοχικού κεφαλαίου) υπέρ 15.899.614 (100%), κατά 0, αποχή 0.

8. Εξέλεξε για τον Τακτικό και Φορολογικό έλεγχο των χρηματοοικονομικών καταστάσεων της Εταιρίας της χρήσης από 1η Ιανουαρίου 2020 έως 31η Ιανουαρίου 2020 την ελεγκτική εταιρεία Grant Thornton με Α.Μ. ΣΟΕΛ : 127.

Έγκυρες ψήφοι 15.899.614 (72,56% του μετοχικού κεφαλαίου) υπέρ 15.899.614 (100%), κατά 0, αποχή 0.

9. Ενέκρινε την Έκθεση Αποδοχών των μελών του Διοικητικού Συμβουλίου για το έτος 2019 σύμφωνα με το άρθρο 112 του ν. 4548/2018. Η Έκθεση είναι αναρτημένη στο site της Εταιρείας στη διεύθυνση www.revoil.gr στην ενότητα των Επενδυτικών Σχέσεων.

Έγκυρες ψήφοι 15.899.614 (72,56% του μετοχικού κεφαλαίου) υπέρ 15.899.614 (100%), κατά 0, αποχή 0.

10. Στα διάφορα θέματα δεν προτάθηκαν προς συζήτηση άλλα θέματα.

RSS Feed: DOLAnnouncements
Posted on: 03 July 2020 16:44
Author: ΑΔΜΗΕ ΣΥΜΜΕΤΟΧΩΝ Α.Ε.
Subject: Γνωστοποίηση ημερομηνίας δημοσίευσης Οικονομικών Αποτελεσμάτων τριμήνου για την περίοδο 1η Ιανουαρίου 2020 έως 31 Μαρτίου 2020

Full article link: http://dev-www1.helex.gr:8080/el/web/guest/companies-announcements-full-content/-/asset_publisher/bMe2sOcNyQuy/content/id/5476320

«ΑΝΩΝΥΜΗ ΕΤΑΙΡΕΙΑ ΑΔΜΗΕ ΣΥΜΜΕΤΟΧΩΝ»

Γνωστοποίηση ημερομηνίας δημοσίευσης Οικονομικών Αποτελεσμάτων τριμήνου για την περίοδο 1η Ιανουαρίου 2020 έως 31 Μαρτίου 2020

Η ΑΝΩΝΥΜΗ ΕΤΑΙΡΕΙΑ ΑΔΜΗΕ ΣΥΜΜΕΤΟΧΩΝ (εφεξής η «Εταιρεία») θα ανακοινώσει τα Οικονομικά Αποτελέσματα α' τριμήνου του 2020, τη Δευτέρα 6 Ιουλίου 2020 μετά την λήξη της συνεδρίασης του Χρηματιστηρίου Αθηνών.

Η Οικονομική Έκθεση του τριμήνου θα είναι διαθέσιμα στην ιστοσελίδα της εταιρείας www.admieholding.gr, καθώς και στην ιστοσελίδα του Χρηματιστηρίου Αθηνών www.helex.gr. Για περισσότερες πληροφορίες, οι κ.κ. μέτοχοι μπορούν να απευθύνονται, κατά τις εργάσιμες ημέρες και ώρες, στις Γραφείο Σχέσεων με Επενδυτές (τηλ.: 210 3636936/email:office@admieholding.gr).

Αθήνα, 3 Ιουλίου 2020

Ομολογιακά Δάνεια Επιχειρήσεων – Οργανωμένη Αγορά (Μετατρέψιμα)

Πλήθος Εισηγμένων Ομολογιών	Ονομαστική αξία	Τιμή έκδοσης	Σημερινό επιτόκιο	Ημερ. λήξης	Διάρκεια (έτη)	Σημείωση	Τοκομερίδιο		Μον. Διαπρα.	Ομόλογα Επιχειρήσεων	Κατωτ Τιμή	Ανωτ Τιμή	Τιμή κλεισ. Προηγ.	Κλείσιμο-ημ/νία	Όγκος	Αξία Συναλλαγών	Τελευταία εντολή			Μεγ έτους	
							Κοινό	Προτιμησιακό									Τιμή	Αγορ./ Πώλ.	Ημερομηνία		λαχ έτους
171,246,551	0.30	0.30	1.00	11/10/2025	9	---	16	---	1	FORTHNET A.E. (Μ.Ο.Δ.)	---	---	---	---	---	---	10.0000	A	04/05/2020	100.0000	100.0000

Σημειώσεις Εταιρικών Ομολόγων

Ο Όγκος Συναλλαγών υπολογίζεται ως (Τεμάχια) * (Ονομαστική Τιμή). Η Αξία Συναλλαγών υπολογίζεται ως (Τεμάχια) * (Ονομαστική Τιμή) * (Τιμή %) + (Δεδουλευμένοι Τόκοι).

Οι τιμές συναλλαγών των ομολόγων υπολογίζονται ως ποσοστό επί τοις εκατό (%) της ονομαστικής τους τιμής.

Όλα τα ομόλογα έχουν Ονομαστική Αξία εκπεφρασμένη σε Ευρώ (εκτός εάν σημειώνεται διαφορετικά).

Ομολογιακά Δάνεια Επιχειρήσεων – Οργανωμένη Αγορά (Μη Μετατρέψιμα)

Πλήθος Εισηγμένων Ομολογιών	Ονομαστική αξία	Τιμή έκδοσης	Σημερινό επιτόκιο	Ημερ. λήξης	Διάρκεια (έτη)	Σημείωση	Τοκομερίδιο		Μον. Διασπ.	Ομόλογα Επιχειρήσεων	Δεδ. Τόκος	Αποδ./Λήξη	Κατωτ Τιμή	Ανωτ Τιμή	Τιμή κλεισ. Προηγ.	Κλείσιμο-ημ/νία	Όγκος	Αξία Συναλλαγών	Τελευταία εντολή			λαχ έτους	Μεγ έτους	
							Κοινό	Προτιμησιακό											Τιμή	Αγορ./ Πώλ.	Ημερομηνία			
175,000	1,000.00	1,000.00	3.40	26/07/2024	5	---	2	---	1	ΑΤΤΙCΑ Α.Ε. ΣΥΜΜΕΤΟΧΩΝ (Μη μετατρέψιμο)	15.3000	8.1610	84.0000	84.5000	84.5000	82.0000	02/07/2020	10,000	8,588.00	82.0000	A	33/07/2020	60.0000	100.0000
40,000,000	1.00	1.00	5.00	04/10/2021	5	---	15	---	1	HOUSEMARKET Α.Ε. (Μη Μετατρέψιμο)	---	2.8330	102.0000	102.0000	102.0000	102.0000	02/07/2020	4,000	4,080.56	102.0000	A	33/07/2020	93.8736	105.1000
150,000	1,000.00	1,000.00	2.60	22/10/2026	7	---	2	---	1	ΤΕΡΝΑ ΕΝΕΡΓΕΙΑΚΗ Μ.Α.Ε.Χ. (Μη μετατρέψιμο)	5.4889	2.6030	99.0000	100.2500	99.7182	100.0000	02/07/2020	62,000	62,165.61	99.1500	A	33/07/2020	84.4000	102.8000
22,727	1,000.00	1,000.00	4.95	26/06/2023	5	---	5	---	1	B&F Α.Β.Ε.Ε. ΕΝΔΥΜΑΤΩΝ (Μη μετατρέψιμο)	1.5125	7.8380	---	---	---	91.0000	02/07/2020	---	---	89.6700	A	33/07/2020	68.0000	94.9999
90,000	1,000.00	1,000.00	3.00	11/05/2023	5	---	5	---	1	CORAL Α.Ε. (Μη μετατρέψιμο)	4.7500	2.3910	100.2500	102.0000	101.2250	101.0000	02/07/2020	10,000	10,170.00	101.2500	A	33/07/2020	89.4200	105.0000
120,000	1,000.00	1,000.00	3.95	04/04/2025	7	---	5	---	1	ΓΕΚ ΤΕΡΝΑ Α.Ε. (Μη μετατρέψιμο)	10.0944	2.8910	103.2500	103.9000	103.3794	103.5000	02/07/2020	146,000	152,407.69	103.3500	A	33/07/2020	91.0000	107.2000
200,000	1,000.00	1,000.00	3.60	12/03/2026	7	---	3	---	1	ΑΕΡΟΠΟΡΙΑ ΑΙΓΑΙΟΥ Α.Ε. (Μη μετατρέψιμο)	11.7000	5.4480	90.7371	90.7371	90.7371	90.7370	02/07/2020	2,000	1,838.14	90.7500	A	33/07/2020	54.7313	107.3000

Σημειώσεις Εταιρικών Ομολόγων

Ο Όγκος Συναλλαγών υπολογίζεται ως (Τεμάχια) * (Ονομαστική Τιμή). Η Αξία Συναλλαγών υπολογίζεται ως (Τεμάχια) * (Ονομαστική Τιμή) * (Τιμή %) + (Δεδουλευμένοι Τόκοι).

Οι τιμές συναλλαγών των ομολόγων υπολογίζονται ως ποσοστό επί τοις εκατό (%) της ονομαστικής τους τιμής.

Όλα τα ομόλογα έχουν Ονομαστική Αξία εκπεφρασμένη σε Ευρώ (εκτός εάν σημειώνεται διαφορετικά).

Ομόλογα Ελληνικού Δημοσίου

Πλήθος Εισηγμ. Ομολογιών	Ονομ. αξία	Σημερινό επιτόκιο	Υπολογισμός Δεδουλευμένων	Ημερ/νία Λήξης [1]	Διάρκεια (έτη)	Σημείωση	Ημερομηνία Πληρ.	Αξία τρέχοντος	Μον. Διαπρ.	Ομόλογα Ελληνικού Δημοσίου	Κατωτ Τιμή	Ανωτ Τιμή	Τιμή κλειστ.	Προηγ. Κλείσιμο-ημ/νία	Όγκος	Αξία Συναλλαγών	Τελευταία εντολή Αγορ./ Πώλ. Ημερομηνία
3,000,000	1,000.00	4.38	Πργμ/Πργμ	01/08/2022	5	---	01/08	4.38	1	ΟΕΔ-ΣΤΘ-010822-05Χ-4,375-1,000	---	---	---	---	---	1.0000	A 28/11/2018
2,500,000	1,000.00	1.88	Πργμ/Πργμ	04/02/2035	15	---	04/02	1.88	1	ΟΕΔ-ΣΤΘ-040235-15Χ-1,875-1,000	---	---	---	---	---	---	---
2,500,000	1,000.00	3.45	Πργμ/Πργμ	02/04/2024	5	---	02/04	3.45	1	ΟΕΔ-ΣΤΘ-020424-05Χ-3,450-1,000	---	---	---	---	---	---	---
4,355,990,324	1.00	3.50	Πργμ/Πργμ	30/01/2023	5	---	01/02 - 31/01	3.50	1	ΟΕΔ-ΣΤΘ-300123-05Χ-3,500-1,00	---	---	---	94.5720 13/07/2018	---	---	1.0000 A 28/11/2018
5,962,747,327	1.00	3.75	Πργμ/Πργμ	30/01/2028	10	---	/02 - 01/02 - 31/	3.75	1	ΟΕΔ-ΣΤΘ-300128-10Χ-3,750-1,00	---	---	---	85.4610 13/07/2018	---	---	1.0000 A 28/11/2018
6,091,218,404	1.00	3.90	Πργμ/Πργμ	30/01/2033	15	---	/02 - 01/02 - 31/	3.90	1	ΟΕΔ-ΣΤΘ-300133-15Χ-3,900-1,00	---	---	---	78.6730 13/07/2018	---	---	1.0000 A 28/11/2018
4,805,399,486	1.00	4.00	Πργμ/Πργμ	30/01/2037	19	---	/02 - 01/02 - 31/	4.00	1	ΟΕΔ-ΣΤΘ-300137-19Χ-4,000-1,00	---	---	---	77.0370 13/07/2018	---	---	1.0000 A 28/11/2018
4,603,713,186	1.00	4.20	Πργμ/Πργμ	30/01/2042	24	---	/02 - 01/02 - 31/	4.20	1	ΟΕΔ-ΣΤΘ-300142-24Χ-4,200-1,00	---	---	---	77.7640 13/07/2018	---	---	1.0000 A 28/11/2018
550,418,123	1.00	3.65	Πργμ/Πργμ	24/02/2023	11	---	24/02	3.65	1	ΟΕΔ-ΣΤΘ-240223-11Χ-2,000-1,00	---	---	---	10.0000 22/06/2015	---	10.0000	A 11/07/2019
445,007,576	1.00	3.65	Πργμ/Πργμ	24/02/2024	12	---	24/02	3.65	1	ΟΕΔ-ΣΤΘ-240224-12Χ-2,000-1,00	---	---	---	10.0000 22/06/2015	---	---	---
423,674,226	1.00	3.65	Πργμ/Πργμ	24/02/2025	13	---	24/02	3.65	1	ΟΕΔ-ΣΤΘ-240225-13Χ-2,000-1,00	---	---	---	10.0000 22/06/2015	---	---	---
212,292,153	1.00	3.65	Πργμ/Πργμ	24/02/2026	14	---	24/02	3.65	1	ΟΕΔ-ΣΤΘ-240226-14Χ-2,000-1,00	---	---	---	10.0000 22/06/2015	---	---	---
160,621,352	1.00	3.65	Πργμ/Πργμ	24/02/2027	15	---	24/02	3.65	1	ΟΕΔ-ΣΤΘ-240227-15Χ-2,000-1,00	---	---	---	10.0000 22/06/2015	---	---	---
183,244,055	1.00	3.65	Πργμ/Πργμ	24/02/2028	16	---	24/02	3.65	1	ΟΕΔ-ΣΤΘ-240228-16Χ-2,000-1,00	---	---	---	10.0000 22/06/2015	---	---	---
164,802,894	1.00	3.65	Πργμ/Πργμ	24/02/2029	17	---	24/02	3.65	1	ΟΕΔ-ΣΤΘ-240229-17Χ-2,000-1,00	---	---	---	10.0000 22/06/2015	---	---	---
165,460,943	1.00	3.65	Πργμ/Πργμ	24/02/2030	18	---	24/02	3.65	1	ΟΕΔ-ΣΤΘ-240230-18Χ-2,000-1,00	---	---	---	10.0000 22/06/2015	---	---	---
129,007,241	1.00	3.65	Πργμ/Πργμ	24/02/2031	19	---	24/02	3.65	1	ΟΕΔ-ΣΤΘ-240231-19Χ-2,000-1,00	---	---	---	10.0000 22/06/2015	---	---	---
126,192,683	1.00	3.65	Πργμ/Πργμ	24/02/2032	20	---	24/02	3.65	1	ΟΕΔ-ΣΤΘ-240232-20Χ-2,000-1,00	---	---	---	10.0000 22/06/2015	---	---	---
146,905,168	1.00	3.65	Πργμ/Πργμ	24/02/2033	21	---	24/02	3.65	1	ΟΕΔ-ΣΤΘ-240233-21Χ-2,000-1,00	---	---	---	10.0000 22/06/2015	---	---	---
154,475,606	1.00	3.65	Πργμ/Πργμ	24/02/2034	22	---	24/02	3.65	1	ΟΕΔ-ΣΤΘ-240234-22Χ-2,000-1,00	---	---	---	10.0000 22/06/2015	---	---	---
144,429,441	1.00	3.65	Πργμ/Πργμ	24/02/2035	23	---	24/02	3.65	1	ΟΕΔ-ΣΤΘ-240235-23Χ-2,000-1,00	---	---	---	10.0000 22/06/2015	---	---	---
166,211,676	1.00	3.65	Πργμ/Πργμ	24/02/2036	24	---	24/02	3.65	1	ΟΕΔ-ΣΤΘ-240236-24Χ-2,000-1,00	---	---	---	10.0000 22/06/2015	---	---	---
145,461,669	1.00	3.65	Πργμ/Πργμ	24/02/2037	25	---	24/02	3.65	1	ΟΕΔ-ΣΤΘ-240237-25Χ-2,000-1,00	---	---	---	10.0000 22/06/2015	---	---	---
146,941,087	1.00	3.65	Πργμ/Πργμ	24/02/2038	26	---	24/02	3.65	1	ΟΕΔ-ΣΤΘ-240238-26Χ-2,000-1,00	---	---	---	10.0000 22/06/2015	---	---	---
135,115,612	1.00	3.65	Πργμ/Πργμ	24/02/2039	27	---	24/02	3.65	1	ΟΕΔ-ΣΤΘ-240239-27Χ-2,000-1,00	---	---	---	10.0000 22/06/2015	---	---	---
141,909,637	1.00	3.65	Πργμ/Πργμ	24/02/2040	28	---	24/02	3.65	1	ΟΕΔ-ΣΤΘ-240240-28Χ-2,000-1,00	---	---	---	10.0000 22/06/2015	---	---	---
136,788,720	1.00	3.65	Πργμ/Πργμ	24/02/2041	29	---	24/02	3.65	1	ΟΕΔ-ΣΤΘ-240241-29Χ-2,000-1,00	---	---	---	10.0000 22/06/2015	---	---	---
163,643,410	1.00	3.65	Πργμ/Πργμ	24/02/2042	30	---	24/02	3.65	1	ΟΕΔ-ΣΤΘ-240242-30Χ-2,000-1,00	---	---	---	10.0000 22/06/2015	---	---	---
4,000,000	1,000.00	3.88	Πργμ/Πργμ	12/03/2029	10	---	12/03	3.88	1	ΟΕΔ-ΣΤΘ-120329-10Χ-3,875-1,0000	---	---	---	---	---	100.0000	A 15/10/2019
503,753	1,000.00	0.32	FLR Πργμ/360	16/09/2021	2	---	16/03 - 16/09	---	1	ΟΕΔ-ΚΥΜ-160921-02Χ-0,319-1,000	---	---	---	---	---	---	---
3,000,000	1,000.00	3.38	Πργμ/Πργμ	15/02/2025	7	---	15/02	3.38	1	ΟΕΔ-ΣΤΘ-150225-07Χ-3,375-1,000	---	---	---	---	---	---	---
250,250	1,000.00	2.90	Πργμ/Πργμ	20/03/2023	4	---	20/03	2.90	1	ΟΕΔ-ΣΤΘ-200323-04Χ-2,900-1,000	---	---	---	---	---	---	---
964,000	1,000.00	3.25	Πργμ/Πργμ	20/03/2025	6	---	20/03	3.25	1	ΟΕΔ-ΣΤΘ-200325-06Χ-3,250-1,000	---	---	---	---	---	---	---
2,100,000	1,000.00	3.55	Πργμ/Πργμ	20/03/2026	7	---	20/03	3.55	1	ΟΕΔ-ΣΤΘ-200326-07Χ-3,550-1,000	---	---	---	---	---	---	---

Σημειώσεις Ομολόγων Ελλ. Δημοσίου

Ο Όγκος Συναλλαγών υπολογίζεται ως (Τεμάχια) * (Ονομαστική Τιμή). Η Αξία Συναλλαγών υπολογίζεται ως (Τεμάχια) * (Ονομαστική Τιμή) * (Τιμή %) + (Δεδουλευμένοι Τόκοι)

Η Αξία του τρέχοντος τοκομεριδίου για τις εκδόσεις Ονομαστικής Αξίας 0,01 ευρώ, αναφέρεται σε Ονομαστική Αξία 100 ευρώ.

FLR (= Floating Interest Rate) Ομόλογο Μεταβλητού Επιτοκίου.

[1] - Η Ημερομηνία Λήξης της τοκοφόρου περιόδου και η Ημερομηνία Πληρωμής του τοκομεριδίου.

Ομόλογα Ελληνικού Δημοσίου

Πλήθος Εισηγμ. Ομολογιών	Ονομ. αξία	Σημερινό επιτόκιο	Υπολογισμός Δεδουλευμένων	Ημερ/νία Λήξης [1]	Διάρκεια (έτη)	Σημείωση	Ημερομηνία Πληρ.	Αξία τρέχοντος	Μον. Διαπρ.	Ομόλογα Ελληνικού Δημοσίου	Κατωτ Τιμή	Ανωτ Τιμή	Τιμή κλεισ.	Προηγ. Κλείσιμο-ημ/νία	Όγκος	Αξία Συναλλαγών	Τελευταία εντολή Αγορ./ Πώλ. Ημερομηνία
3,000,000	1,000.00	1.50	Πργμ/Πργμ	18/06/2030	10	---	18/06	1.50	1	ΟΕΔ-ΣΤΘ-180630-10Χ-1,500-1,000	---	---	---	---	---	---	---
3,314,250	1,000.00	3.25	Πργμ/Πργμ	20/03/2050	30	---	20/03	3.25	1	ΟΕΔ-ΣΤΘ-200350-30Χ-3,250-1,000	---	---	---	---	---	---	---
2,000,000	1,000.00	2.00	Πργμ/Πργμ	22/04/2027	7	---	22/04	2.00	1	ΟΕΔ-ΣΤΘ-220427-07Χ-2,000-1,000	---	---	---	---	---	---	99.9000 A 22/04/2020
2,500,000	1,000.00	1.88	Πργμ/Πργμ	23/07/2026	7	---	23/07	1.88	1	ΟΕΔ-ΣΤΘ-230726-07Χ-1,875-1,000	---	---	---	---	---	---	---

Σημειώσεις Ομολόγων Ελλ. Δημοσίου

Ο Όγκος Συναλλαγών υπολογίζεται ως (Τεμάχια) * (Ονομαστική Τιμή). Η Αξία Συναλλαγών υπολογίζεται ως (Τεμάχια) * (Ονομαστική Τιμή) * (Τιμή %) + (Δεδουλευμένοι Τόκοι)

Η Αξία του τρέχοντος τοκομεριδίου για τις εκδόσεις Ονομαστικής Αξίας 0,01 ευρώ, αναφέρεται σε Ονομαστική Αξία 100 ευρώ.

FLR (= Floating Interest Rate) Ομόλογο Μεταβλητού Επιτοκίου.

[1] - Η Ημερομηνία Λήξης της τοκοφόρου περιόδου και η Ημερομηνία Πληρωμής του τοκομεριδίου.

Ημερήσιο Δελτίο Τιμών

Έτος: 141 Αύξων Αριθμός Συνεδρίασης: 123

Ενότητα 5: Ομόλογα Ελληνικού Δημοσίου Διαπραγματεύσιμα με τη Μέθοδο Εκφώνησης - Αντιφώνησης

Παρασκευή, 3 Ιουλίου, 2020

Ομόλογα σε Κυκλοφορία	Νόμισμα / Ελάχιστη διαπραγ.	Ημερομηνία Πληρ.	Αξία τρέχοντος τοκομεριδίου	Σημείωση	Τοκομερίδιο	Μονάδα διαπίσης	Ημερ/νία Έκδοσης	Διάρκεια (έτη)	Σημερινό επιτόκιο	Υ.Δ.Τ σε ημέρες	Ομόλογα	Τελευταία τιμή προηγ.	Τελευτ. Τιμή	Εκφ. τοις μετρητοίς (€) / Πώλ Ημερομηνία	Συναλλαγές σε τμχ	Ελάχιστο ζωής	Μέγιστο ζωής		
Νομικών Προσώπων και Εταιρειών σε Συνάλλαγμα και Ευρο																			
0	GBP / 10	01/12	0.25	---	63	1	01/12/1928	100	2.5	360	Ε.Κ.Τ.Ε.	---	---	---	---	---	---		
103,746	GBP / 10	01/12	0.25	---	61	1	01/12/1930	98	2.5	360	Ε.Κ.Τ.Ε. σειρά	2.27	05/02/1996	2.27	Π	05/02/1996	---	2.27	2.27

Σημειώσεις Ομολόγων Ελλ. Δημοσίου

Υ.Δ.Τ: Υπολογισμός Δεδουλευμένων Τόκων.

FLR (= Floating Interest Rate) Ομόλογο Μεταβλητού Επιτοκίου.

Η ελάχιστη διαπραγματεύσιμη Ονομαστική Αξία για όλους τους Άυλους Τίτλους του Δημοσίου είναι τα 100 Ευρώ.

(μψρ-0)

Πίνακας Μελών Χρηματιστηρίου Αθηνών και Μελών ΕΤ.ΕΚ.

Επωνυμία	Διεύθυνση	Τηλέφωνο	Φαξ	Αγορά Μετοχών			Αγορά Παραγώγων		Μέλη ΕΤ.ΕΚ.	
				Μέλος Αγοράς	Μέλος εξ Αποστάσεως	Ειδικός Διαπρήτης	Διαπρήτης	Ειδικός Διαπρήτης	Γενικό Εκκαθιστικό	Άμεσο Εκκαθιστικό
AEONIC SECURITIES C.I.F. P.L.C.	ΛΑΪΟΥ 6, ΓΡ. 301B, ANNA COURT ,	35725337600		a						
ALPHA ΤΡΑΠΕΖΑ Α.Ε.	ΣΤΑΔΙΟΥ 40, ΑΘΗΝΑ	(210)-3265546	(210)-3265811						a	
ΛΕΩΦ. ΑΘΗΝΩΝ 103, ΑΘΗΝΑ		+30 2103436820	210-3436270							
ΣΤΑΔΙΟΥ 40, ΑΘΗΝΑ		(210)-3260000	(210)-3264116							
ARGUS STOCKBROKERS LTD	25 ΛΕΩΦΟΡΟΣ ΔΗΜΟΣΘΕΝΗ ΣΕΒΕΡΗ 25 ,	0035722717000		a	a		a			
ATLANTIC SECURITIES LTD	ΠΡΟΔΡΟΜΟΥ 37 37,	0035722445400		a						
ATLANTIC SECURITIES LTD	ΠΡΟΔΡΟΜΟΥ 37 ,	0035722445400			a					
ΑΧΩΝ ΧΡΗΜΑΤΙΣΤΗΡΙΑΚΗ Α.Ε.Π.Ε.Υ.	ΣΤΑΔΙΟΥ 48 48, ΑΘΗΝΑ	2103363800		a			a			
ΒΕΤΑ ΧΡΗΜΑΤΙΣΤΗΡΙΑΚΗ Α.Ε.Π.Ε.Υ.	Λ.ΑΛΕΞΑΝΔΡΑΣ 29 29 ,ΑΘΗΝΑ	2106478930		a		a	a			a
BNP PARIBAS SECURITIES SERVICES	ΛΑΜΨΑΚΟΥ 2 2, ΑΘΗΝΑ	2107468500							a	
BOFA SECURITIES EUROPE SA	112 AVENUE KL'BER 75116 ,	+33 153655555		a	a					
CAPITAL ΑΧΕΠΕΥ	ΜΗΤΡΟΠΟΛΕΩΣ 58 58, ΑΘΗΝΑ	2103369700		a			a			
CFS ΧΡΗΜΑΤΙΣΤΗΡΙΑΚΗ Α.Ε.Π.Ε.Υ.	ΠΑΠΑΡΡΗΓΟΠΟΥΛΟΥ 3 3, ΑΘΗΝΑ	2103360800		a						
CITIGROUP GLOBAL MARKETS EUROPE AG	REUTERWEG 16 FRANKFURT 16,	+49 691366-0		a	a					
CITIGROUP GLOBAL MARKETS LIMITED	33 CANADA SQUARE -CANARY WHARF 1,	+44 02079864000		a	a					
CREDIT SUISSE SECURITIES (EUROPE) LIMITED	ONE CABOT SQUARE 1 , LONDON	+44 2078888888		a	a					
CREDIT SUISSE SECURITIES SOCIEDAD DE VALORES SA	CALLE AYALA 42, 3A PLANTA-B MADRID ,	+34917916000		a	a					
DEUTSCHE BANK AG	GREAT WINCHESTER STREET 1 , LONDON	+44 20 754 54209	00441133361437		a					
EUROBANK EQUITIES Α.Ε.Π.Ε.Υ.	ΦΙΛΕΛΛΗΝΩΝ 10 & ΞΕΝΟΦΩΝΤΟΣ 13 , ΑΘΗΝΑ	2103720000		a		a	a			a
EUROCORP Α.Ε.Π.Ε.Υ.	ΠΛ.ΦΙΛΙΚΗΣ ΕΤΑΙΡΕΙΑΣ 14 14, ΑΘΗΝΑ	2107263600		a			a			a
EUROTRUST ΧΡΗΜΑΤΙΣΤΗΡΙΑΚΗ Α.Ε.Π.Ε.Υ.	ΣΕΒΑΣΤΟΥΠΟΛΕΩΣ 113 113, ΑΘΗΝΑ	2103363100		a						
EUROXX ΧΡΗΜΑΤΙΣΤΗΡΙΑΚΗ Α.Ε.Π.Ε.Υ.	ΠΑΛΛΑΙΟΛΟΓΟΥ 7, ΧΑΛΑΝΔΡΙ	(210)-6879400	(210)-6879401	a		a	a	a		a
ΠΑΛΛΑΙΟΛΟΓΟΥ 7, ΧΑΛΑΝΔΡΙ		+30 2106879400	210-6879401							
GLOBAL CAPITAL SECURITIES & FINANCIAL SERVICES LTD	Λ.ΑΡΧΙΕΠΙΣΚΟΠΟΥ ΜΑΚΑΡΙΟΥ Γ50 50,	0035722710710		a	a					
HSBC FRANCE	Λ.ΜΕΣΣΟΓΕΙΩΝ 109-111 109-111,	2106960000							a	
INDEX ΧΡΗΜΑΤΙΣΤΗΡΙΑΚΗ Α.Ε.Π.Ε.Υ.	ΔΡΑΓΑΤΣΑΝΙΟΥ 6 6, ΑΘΗΝΑ	2103213920		a						
ΛΑΙΚΗ FINANCIAL SERVICES LTD	ΛΕΩΦ. ΒΥΡΩΝΟΣ 26, ΛΕΥΚΩΣΙΑ ΚΥΠΡΟΥ	357 22367367	357 22718567		a					
MEGA EQUITY SECURITIES & FINANCIAL SERVICES PUBLIC LTD	ΛΕΩΦ.ΓΡΙΒΑ ΔΙΓΕΝΗ 42-44 42-44,	0035722711711		a	a		a			
MERIT ΧΡΗΜΑΤΙΣΤΗΡΙΑΚΗ Α.Ε.Π.Ε.Υ.	ΣΟΦΟΚΛΕΟΥΣ 5 5, ΑΘΗΝΑ	2103671880		a		a	a			a
MERRILL LYNCH INTERNATIONAL	2 KING EDWARD STREET 2 , LONDON	+44 20276281000		a	a					
NUNTIUS ΧΡΗΜΑΤΙΣΤΗΡΙΑΚΗ Α.Ε.Π.Ε.Υ.	ΔΡΑΓΑΤΣΑΝΙΟΥ 6 6, ΑΘΗΝΑ	2103350599		a						
ONE PLUS CAPITAL LIMITED	75 PRODROMOU AVENUE NICOSIA 1307 ,	35722873760		a	a					
PROCHOICE CHRIMATISTIRIAKI LTD	ΛΕΩΦ.ΣΠΥΡΟΥ ΚΥΠΡΙΑΝΟΥ 57, ΑΚΙΝΗΤΑ Φ 57,	035724661192		a	a					

Πίνακας Μελών Χρηματιστηρίου Αθηνών και Μελών ΕΤ.ΕΚ.

Επωνυμία	Διεύθυνση	Τηλέφωνο	Φαξ	Αγορά Μετοχών			Αγορά Παραγώγων		Μέλη ΕΤ.ΕΚ.	
				Μέλος Αγοράς	Μέλος εξ Αποστάσεως	Ειδικός Διαπρήτης	Διαπρήτης	Ειδικός Διαπρήτης	Γενικό Εκκαθ/στικό	Άμεσο Εκκαθ/στικό
SHARELINK SECURITIES & FINANCIAL SERVICES LTD				a	a		a			
HOUSE-ΘΕΟΤΟΚΗ 6 ΜΕΓΑΡΟ ΕΛΛΗΝΑ 6 ,		+357 22554200								
SOCIETE GENERALE S.A.				a	a		a			
17 COURS VALMY, CEDEX ,		+157290504								
SOLIDUS SECURITIES Α.Ε.Π.Ε.Υ.				a			a			a
ΛΟΥΙΖΗΣ ΡΙΑΝΚΟΥΡ 64 64, ΑΘΗΝΑ		2106900600								
THE CYPRUS INVESTMENT & SECURITIES CORPORATION LTD				a	a					
ΛΕΩΦ. ΛΕΜΕΣΟΥ 154 154,		0035722121700								
UBS EUROPE SE				a	a					
OPERNTURM, BOCKENHEIMER LANDSTRASSE 2-4 ,		496921790								
UBS LIMITED					a					
FINSBURY AVENUE 1 , LONDON		+44 2075687135								
Α. ΣΑΡΡΗΣ ΧΡΗΜΑΤΙΣΤΗΡΙΑΚΗ Α.Ε.Π.Ε.Υ.				a						
ΔΡΑΓΑΤΣΑΝΙΟΥ 6 6, ΑΘΗΝΑ		2103367700								
ΑΛΦΑ FINANCE ΑΕΠΕΥ				a		a	a	a		a
ΜΕΡΛΙΝ 5 5, ΑΘΗΝΑ		2103677400								
Γ. Α. ΠΕΡΒΑΝΑΣ ΧΡΗΜΑΤΙΣΤΗΡΙΑΚΗ Α.Ε.Π.Ε.Υ				a						
ΣΟΦΟΚΛΕΟΥΣ 7-9 7-9, ΑΘΗΝΑ		2103727200								
ΔΥΝΑΜΙΚΗ ΧΡΗΜΑΤΙΣΤΗΡΙΑΚΗ Α.Ε.Π.Ε.Υ				a			a			a
ΤΡΑΛΛΕΩΝ 2 & Λ.ΣΥΓΓΡΟΥ 223 , ΝΕΑ ΣΜΥΡΝΗ		2103677700								
ΕΘΝΙΚΗ ΤΡΑΠΕΖΑ ΤΗΣ ΕΛΛΑΔΟΣ Α.Ε.				a		a	a		a	
ΑΚΑΔΗΜΙΑΣ 68, ΑΘΗΝΑ	(210)-3328817	(210)-3328678								
ΑΙΟΛΟΥ 86, ΑΘΗΝΑ	(210)-3341000	(210)-3228187								
ΕΘΝΙΚΗ ΧΡΗΜΑΤΙΣΤΗΡΙΑΚΗ Α.Ε.Π.Ε.Υ.				a		a	a	a		
ΛΕΩΦ. ΚΗΦΙΣΙΑΣ 66 (ΚΤΗΡΙΟ Α) 66, ΜΑΡΟΥΣΙ		2107720000								
ΕΛΛΗΝΙΚΗ ΤΡΑΠΕΖΑ (ΕΠΕΝΔΥΣΕΙΣ) ΛΤΔ					a					
ΛΕΩΦ.ΚΥΡΙΑΚΟΥ ΜΑΤΣΗ 31 - ΤΘ 24747 , ΛΕΥΚΩΣΙΑ ΚΥΠΡΟΥ	+357 22500100	357 22500110								
ΕΛΛΗΝΟΑΜΕΡΙΚΑΝΙΚΗ ΧΡΗΜΑΤΙΣΤΗΡΙΑΚΗ ΑΕΠΕΥ				a		a	a			a
ΑΝΔΡΕΑ ΠΑΠΑΝΔΡΕΟΥ 27 27, ΜΑΡΟΥΣΙ		2103311100								
Ι. Χ. ΜΑΥΡΙΚΗΣ ΧΡΗΜΑΤΙΣΤΗΡΙΑΚΗ Α.Ε.Π.Ε.Υ				a						
ΣΟΦΟΚΛΕΟΥΣ 5 5, ΑΘΗΝΑ		2103216730								
ΚΑΠΠΑ ΧΡΗΜΑΤΙΣΤΗΡΙΑΚΗ Α.Ε.Π.Ε.Υ.				a			a			
ΒΑΛΛΑΩΡΙΤΟΥ 15 15, ΑΘΗΝΑ		2103678600								
ΚΑΡΑΜΑΝΩΦ ΧΡΗΜΑΤΙΣΤΗΡΙΑΚΗ Α.Ε.Π.Ε.Υ.				a						
ΠΛ.ΑΓ.ΘΕΟΔΩΡΩΝ 2 2, ΑΘΗΝΑ		2103212947								
ΚΥΚΛΟΣ ΧΡΗΜΑΤΙΣΤΗΡΙΑΚΗ Α.Ε.Π.Ε.Υ.				a			a			a
ΠΑΝΕΠΙΣΤΗΜΙΟΥ 39 39, ΑΘΗΝΑ		2103364300								
ΛΕΩΝ ΔΕΠΟΛΑΣ ΧΡΗΜΑΤΙΣΤΗΡΙΑΚΗ Α.Ε.Π.Ε.Υ.				a		a	a			
ΧΡΗΣΤΟΥ ΛΑΔΑ 1 1, ΑΘΗΝΑ		2103213276 -28								
Ν. ΧΡΥΣΟΧΟΙΔΗΣ ΧΡΗΜΑΤΙΣΤΗΡΙΑΚΗ Α.Ε.Π.Ε.Υ				a			a			a
ΣΟΦΟΚΛΕΟΥΣ 7-9 7-9, ΑΘΗΝΑ		2103213913								
ΠΑΝΤΕΛΑΚΗΣ ΧΡΗΜΑΤΙΣΤΗΡΙΑΚΗ Α.Ε.Π.Ε.Υ				a		a	a	a		
ΕΘΝΙΚΗΣ ΑΝΤΙΣΤΑΣΕΩΣ 57, ΚΤΙΡΙΟ Β 57, ΧΑΛΑΝΔΡΙ		2106965000								
ΠΕΙΡΑΙΩΣ Α.Ε.Π.Ε.Υ.				a		a	a	a		a
ΣΤΑΔΙΟΥ 10 10, ΑΘΗΝΑ		2103354100								
ΠΗΓΑΣΟΣ ΧΡΗΜΑΤΙΣΤΗΡΙΑΚΗ Α.Ε.Π.Ε.Υ.				a			a			
ΒΑΛΛΑΩΡΙΤΟΥ 17 & ΑΜΕΡΙΚΗΣ 17 , ΑΘΗΝΑ		2103670700								
ΣΤ. ΕΜ. ΛΑΥΡΕΝΤΑΚΗΣ ΧΡΗΜΑΤΙΣΤΗΡΙΑΚΗ Α.Ε.Π.Ε.Υ.				a			a			
ΣΟΦΟΚΛΕΟΥΣ 7-9 7-9, ΑΘΗΝΑ		2103213336								
ΤΡΑΠΕΖΑ EUROBANK ΑΕ									a	
ΟΘΩΝΟΣ 8 , ΑΘΗΝΑ		2103337000								
ΤΡΑΠΕΖΑ ΟΡΤΙΜΑ BANK Α.Ε.				a		a	a	a	a	
ΑΙΓΙΑΛΕΙΑΣ 32 & ΠΑΡΑΔΕΙΣΟΥ 32 , ΜΑΡΟΥΣΙ		2108173111								
ΤΡΑΠΕΖΑ ΠΕΙΡΑΙΩΣ Α.Ε.				a			a		a	
ΑΜΕΡΙΚΗΣ 4, ΑΘΗΝΑ	(210)-3335000	(210)-3335079								
	(210)-3335918	(210)-3254207								
ΑΜΕΡΙΚΗΣ 4, ΑΘΗΝΑ	+30 2103335000	210-3335079								

Πίνακας Μετοχών Υπό Ειδική Διαπραγμάτευση

Χρεόγραφο	Κατηγορία Διαπραγμάτευσης
Ειδικός Διαπραγματευτής	Έναρξη Ειδικής Διαπραγμάτευσης
MLS ΠΛΗΡΟΦΟΡΙΚΗ (ΚΟ)	Κατάσταση σε Αναστολή
ΠΕΙΡΑΙΩΣ Α.Ε.Π.Ε.Υ.	01/08/2019
ALPHA ETF FTSE Athex Large Cap	Διαπραγματεύσιμα Αμοιβαία Κεφάλαια (Δ.Α.Κ.)
ΑΛΦΑ FINANCE ΑΕΠΕΥ	02/01/1900
ΕΘΝΙΚΗ ΧΡΗΜΑΤΙΣΤΗΡΙΑΚΗ Α.Ε.Π.Ε.Υ.	02/01/1900
A.S. COMPANY (ΚΟ)	Κύρια Αγορά
EUROBANK EQUITIES Α.Ε.Π.Ε.Υ.	01/04/2019
ALPHA BANK (ΚΟ)	Κύρια Αγορά
EUROBANK EQUITIES Α.Ε.Π.Ε.Υ.	22/10/2006
MERIT ΧΡΗΜΑΤΙΣΤΗΡΙΑΚΗ Α.Ε.Π.Ε.Υ.	03/09/2012
ΑΛΦΑ FINANCE ΑΕΠΕΥ	29/02/2016
ΕΘΝΙΚΗ ΧΡΗΜΑΤΙΣΤΗΡΙΑΚΗ Α.Ε.Π.Ε.Υ.	02/01/1900
ΕΛΛΗΝΟΑΜΕΡΙΚΑΝΙΚΗ ΧΡΗΜΑΤΙΣΤΗΡΙΑΚΗ ΑΕΠΕΥ	25/07/2014
ΛΕΩΝ ΔΕΠΟΛΑΣ ΧΡΗΜΑΤΙΣΤΗΡΙΑΚΗ Α.Ε.Π.Ε.Υ.	04/01/2016
ΠΕΙΡΑΙΩΣ Α.Ε.Π.Ε.Υ.	28/05/2009
ΑΤΤΙΚΑ ΣΥΜΜΕΤΟΧΩΝ (ΚΟ)	Κύρια Αγορά
ΕΛΛΗΝΟΑΜΕΡΙΚΑΝΙΚΗ ΧΡΗΜΑΤΙΣΤΗΡΙΑΚΗ ΑΕΠΕΥ	28/12/2017
ΑΤΤΙΚΑ BANK Α.Τ.Ε. (ΚΟ)	Κύρια Αγορά
EUROBANK EQUITIES Α.Ε.Π.Ε.Υ.	11/11/2019
EUROXX ΧΡΗΜΑΤΙΣΤΗΡΙΑΚΗ Α.Ε.Π.Ε.Υ.	22/01/2016
ΠΕΙΡΑΙΩΣ Α.Ε.Π.Ε.Υ.	20/09/2017
AUTOHELLAS (ΚΟ)	Κύρια Αγορά
EUROXX ΧΡΗΜΑΤΙΣΤΗΡΙΑΚΗ Α.Ε.Π.Ε.Υ.	02/07/2018
ΑΛΦΑ FINANCE ΑΕΠΕΥ	01/07/2019
AVE (ΚΟ)	Κύρια Αγορά
EUROXX ΧΡΗΜΑΤΙΣΤΗΡΙΑΚΗ Α.Ε.Π.Ε.Υ.	05/06/2020
BRIQ PROPERTIES (ΚΟ)	Κύρια Αγορά
EUROBANK EQUITIES Α.Ε.Π.Ε.Υ.	09/09/2019
BYTE COMPUTER (ΚΟ)	Κύρια Αγορά
MERIT ΧΡΗΜΑΤΙΣΤΗΡΙΑΚΗ Α.Ε.Π.Ε.Υ.	04/08/2008
CENERGY HOLDINGS (ΚΑ)	Κύρια Αγορά
EUROBANK EQUITIES Α.Ε.Π.Ε.Υ.	02/01/2016
ΑΛΦΑ FINANCE ΑΕΠΕΥ	02/01/2016
CNL CAPITAL (ΚΟ)	Κύρια Αγορά
MERIT ΧΡΗΜΑΤΙΣΤΗΡΙΑΚΗ Α.Ε.Π.Ε.Υ.	01/10/2018
COCA-COLA HBC AG (ΚΟ)	Κύρια Αγορά
ΕΘΝΙΚΗ ΧΡΗΜΑΤΙΣΤΗΡΙΑΚΗ Α.Ε.Π.Ε.Υ.	02/01/1900
ΠΕΙΡΑΙΩΣ Α.Ε.Π.Ε.Υ.	04/05/2015
EUROBANK HOLDINGS (ΚΟ)	Κύρια Αγορά
EUROBANK EQUITIES Α.Ε.Π.Ε.Υ.	01/06/2012
MERIT ΧΡΗΜΑΤΙΣΤΗΡΙΑΚΗ Α.Ε.Π.Ε.Υ.	06/11/2017
ΑΛΦΑ FINANCE ΑΕΠΕΥ	09/01/2006
ΕΘΝΙΚΗ ΧΡΗΜΑΤΙΣΤΗΡΙΑΚΗ Α.Ε.Π.Ε.Υ.	02/01/1900
ΕΛΛΗΝΟΑΜΕΡΙΚΑΝΙΚΗ ΧΡΗΜΑΤΙΣΤΗΡΙΑΚΗ ΑΕΠΕΥ	25/07/2014
ΛΕΩΝ ΔΕΠΟΛΑΣ ΧΡΗΜΑΤΙΣΤΗΡΙΑΚΗ Α.Ε.Π.Ε.Υ.	30/11/2018
ΠΕΙΡΑΙΩΣ Α.Ε.Π.Ε.Υ.	28/09/2009
FOURLIS ΣΥΜΜΕΤΟΧΩΝ (ΚΟ)	Κύρια Αγορά
EUROBANK EQUITIES Α.Ε.Π.Ε.Υ.	01/12/2016
ΠΕΙΡΑΙΩΣ Α.Ε.Π.Ε.Υ.	06/03/2017
INTERCONTINENTAL (ΚΟ)	Κύρια Αγορά
ΛΕΩΝ ΔΕΠΟΛΑΣ ΧΡΗΜΑΤΙΣΤΗΡΙΑΚΗ Α.Ε.Π.Ε.Υ.	03/06/2019
INTRACOM HOLDINGS (ΚΟ)	Κύρια Αγορά
ΛΕΩΝ ΔΕΠΟΛΑΣ ΧΡΗΜΑΤΙΣΤΗΡΙΑΚΗ Α.Ε.Π.Ε.Υ.	08/10/2018
JUMBO (ΚΟ)	Κύρια Αγορά
EUROBANK EQUITIES Α.Ε.Π.Ε.Υ.	25/05/2020
MERIT ΧΡΗΜΑΤΙΣΤΗΡΙΑΚΗ Α.Ε.Π.Ε.Υ.	06/11/2017
ΠΕΙΡΑΙΩΣ Α.Ε.Π.Ε.Υ.	06/03/2017
LAMDA DEVELOPMENT (ΚΟ)	Κύρια Αγορά
EUROBANK EQUITIES Α.Ε.Π.Ε.Υ.	08/12/2014
ΠΑΝΤΕΛΑΚΗΣ ΧΡΗΜΑΤΙΣΤΗΡΙΑΚΗ Α.Ε.Π.Ε.Υ.	06/11/2017
ΠΕΙΡΑΙΩΣ Α.Ε.Π.Ε.Υ.	29/06/2017
MARFIN INVESTMENT GROUP (ΚΟ)	Κύρια Αγορά
ΠΕΙΡΑΙΩΣ Α.Ε.Π.Ε.Υ.	02/02/2009
PROFILE (ΚΟ)	Κύρια Αγορά
ΠΑΝΤΕΛΑΚΗΣ ΧΡΗΜΑΤΙΣΤΗΡΙΑΚΗ Α.Ε.Π.Ε.Υ.	01/07/2019
QUEST ΣΥΜΜΕΤΟΧΩΝ (ΚΟ)	Κύρια Αγορά
ΒΕΤΑ ΧΡΗΜΑΤΙΣΤΗΡΙΑΚΗ Α.Ε.Π.Ε.Υ.	26/03/2018
EUROBANK EQUITIES Α.Ε.Π.Ε.Υ.	28/01/2019

Πίνακας Μετοχών Υπό Ειδική Διαπραγμάτευση

Χρεόγραφο	Κατηγορία Διαπραγμάτευσης
Ειδικός Διαπραγματευτής	Έναρξη Ειδικής Διαπραγμάτευσης
ΤΙΤΑΝ CEMENT (ΚΑ)	Κύρια Αγορά
EUROBANK EQUITIES Α.Ε.Π.Ε.Υ.	06/11/2019
ΥΙΟΗΛΣΟ SA/ΝΥ (ΚΑ)	Κύρια Αγορά
EUROBANK EQUITIES Α.Ε.Π.Ε.Υ.	04/03/2014
MERIT ΧΡΗΜΑΤΙΣΤΗΡΙΑΚΗ Α.Ε.Π.Ε.Υ.	17/03/2014
ΑΛΦΑ FINANCE ΑΕΠΕΥ	11/03/2008
ΑΒΑΣ Α.Ε. (ΚΟ)	Κύρια Αγορά
EUROBANK EQUITIES Α.Ε.Π.Ε.Υ.	14/12/2015
ΑΔΜΗΕ ΣΥΜΜΕΤΟΧΩΝ Α.Ε. (ΚΟ)	Κύρια Αγορά
ΕΛΛΗΝΟΑΜΕΡΙΚΑΝΙΚΗ ΧΡΗΜΑΤΙΣΤΗΡΙΑΚΗ ΑΕΠΕΥ	09/03/2020
ΠΕΙΡΑΙΩΣ Α.Ε.Π.Ε.Υ.	29/06/2017
ΓΕΚ ΤΕΡΝΑ (ΚΟ)	Κύρια Αγορά
ΠΕΙΡΑΙΩΣ Α.Ε.Π.Ε.Υ.	29/08/2019
ΔΕΗ (ΚΟ)	Κύρια Αγορά
EUROBANK EQUITIES Α.Ε.Π.Ε.Υ.	22/10/2006
MERIT ΧΡΗΜΑΤΙΣΤΗΡΙΑΚΗ Α.Ε.Π.Ε.Υ.	06/11/2017
ΑΛΦΑ FINANCE ΑΕΠΕΥ	09/01/2006
ΕΘΝΙΚΗ ΧΡΗΜΑΤΙΣΤΗΡΙΑΚΗ Α.Ε.Π.Ε.Υ.	02/01/1900
ΕΛΛΗΝΟΑΜΕΡΙΚΑΝΙΚΗ ΧΡΗΜΑΤΙΣΤΗΡΙΑΚΗ ΑΕΠΕΥ	01/09/2014
ΠΕΙΡΑΙΩΣ Α.Ε.Π.Ε.Υ.	28/09/2009
ΕΘΝΙΚΗ ΤΡΑΠΕΖΑ (ΚΟ)	Κύρια Αγορά
EUROBANK EQUITIES Α.Ε.Π.Ε.Υ.	22/10/2006
MERIT ΧΡΗΜΑΤΙΣΤΗΡΙΑΚΗ Α.Ε.Π.Ε.Υ.	03/09/2012
ΑΛΦΑ FINANCE ΑΕΠΕΥ	09/01/2006
ΕΘΝΙΚΗ ΧΡΗΜΑΤΙΣΤΗΡΙΑΚΗ Α.Ε.Π.Ε.Υ.	02/01/1900
ΕΛΛΗΝΟΑΜΕΡΙΚΑΝΙΚΗ ΧΡΗΜΑΤΙΣΤΗΡΙΑΚΗ ΑΕΠΕΥ	25/07/2014
ΛΕΩΝ ΔΕΠΟΛΑΣ ΧΡΗΜΑΤΙΣΤΗΡΙΑΚΗ Α.Ε.Π.Ε.Υ.	20/05/2015
ΠΕΙΡΑΙΩΣ Α.Ε.Π.Ε.Υ.	08/09/2008
ΕΚΤΕΡ (ΚΟ)	Κύρια Αγορά
EUROBANK EQUITIES Α.Ε.Π.Ε.Υ.	16/10/2017
ΛΕΩΝ ΔΕΠΟΛΑΣ ΧΡΗΜΑΤΙΣΤΗΡΙΑΚΗ Α.Ε.Π.Ε.Υ.	21/05/2018
ΕΛΑΣΤΡΟΝ (ΚΟ)	Κύρια Αγορά
ΛΕΩΝ ΔΕΠΟΛΑΣ ΧΡΗΜΑΤΙΣΤΗΡΙΑΚΗ Α.Ε.Π.Ε.Υ.	20/02/2017
ΕΛΒΑΛΧΑΛΚΟΡ (ΚΟ)	Κύρια Αγορά
EUROBANK EQUITIES Α.Ε.Π.Ε.Υ.	07/05/2018
ΑΛΦΑ FINANCE ΑΕΠΕΥ	07/05/2018
ΕΛΛΑΚΤΩΡ (ΚΟ)	Κύρια Αγορά
EUROXX ΧΡΗΜΑΤΙΣΤΗΡΙΑΚΗ Α.Ε.Π.Ε.Υ.	24/09/2018
ΑΛΦΑ FINANCE ΑΕΠΕΥ	18/03/2019
ΕΘΝΙΚΗ ΧΡΗΜΑΤΙΣΤΗΡΙΑΚΗ Α.Ε.Π.Ε.Υ.	02/01/1900
ΠΕΙΡΑΙΩΣ Α.Ε.Π.Ε.Υ.	22/10/2018
ΕΛΛΗΝ. ΧΡΗΜΑΤΙΣΤΗΡΙΑ-Χ.Α. (ΚΟ)	Κύρια Αγορά
ΕΘΝΙΚΗ ΧΡΗΜΑΤΙΣΤΗΡΙΑΚΗ Α.Ε.Π.Ε.Υ.	02/01/1900
ΕΛΛΗΝΟΑΜΕΡΙΚΑΝΙΚΗ ΧΡΗΜΑΤΙΣΤΗΡΙΑΚΗ ΑΕΠΕΥ	01/09/2014
ΠΕΙΡΑΙΩΣ Α.Ε.Π.Ε.Υ.	04/05/2015
ΕΛΛΗΝΙΚΑ ΠΕΤΡΕΛΑΙΑ (ΚΟ)	Κύρια Αγορά
ΕΛΛΗΝΟΑΜΕΡΙΚΑΝΙΚΗ ΧΡΗΜΑΤΙΣΤΗΡΙΑΚΗ ΑΕΠΕΥ	14/09/2015
ΠΕΙΡΑΙΩΣ Α.Ε.Π.Ε.Υ.	20/03/2017
ΕΛΤΟΝ (ΚΟ)	Κύρια Αγορά
ΒΕΤΑ ΧΡΗΜΑΤΙΣΤΗΡΙΑΚΗ Α.Ε.Π.Ε.Υ.	03/09/2012
ΛΕΩΝ ΔΕΠΟΛΑΣ ΧΡΗΜΑΤΙΣΤΗΡΙΑΚΗ Α.Ε.Π.Ε.Υ.	01/04/2019
ΕΝΤΕΡΣΟΦΤ (ΚΟ)	Κύρια Αγορά
EUROBANK EQUITIES Α.Ε.Π.Ε.Υ.	22/06/2020
ΕΥΔΑΠ (ΚΟ)	Κύρια Αγορά
EUROBANK EQUITIES Α.Ε.Π.Ε.Υ.	10/06/2019
ΑΛΦΑ FINANCE ΑΕΠΕΥ	27/01/2020
ΕΥΡΩΠΑΪΚΗ ΠΙΣΤΗ (ΚΟ)	Κύρια Αγορά
EUROBANK EQUITIES Α.Ε.Π.Ε.Υ.	08/07/2019
ΠΑΝΤΕΛΑΚΗΣ ΧΡΗΜΑΤΙΣΤΗΡΙΑΚΗ Α.Ε.Π.Ε.Υ.	15/07/2019
ΙΚΤΙΝΟΣ ΕΛΛΑΣ (ΚΟ)	Κύρια Αγορά
EUROBANK EQUITIES Α.Ε.Π.Ε.Υ.	25/02/2019
ΑΛΦΑ FINANCE ΑΕΠΕΥ	01/04/2019
ΕΘΝΙΚΗ ΧΡΗΜΑΤΙΣΤΗΡΙΑΚΗ Α.Ε.Π.Ε.Υ.	02/01/1900
ΙΝΤΡΑΛΟΤ (ΚΟ)	Κύρια Αγορά
EUROXX ΧΡΗΜΑΤΙΣΤΗΡΙΑΚΗ Α.Ε.Π.Ε.Υ.	12/06/2017
ΠΕΙΡΑΙΩΣ Α.Ε.Π.Ε.Υ.	28/09/2009
ΚΑΡΑΜΟΛΕΓΚΟΣ (ΚΟ)	Κύρια Αγορά
EUROXX ΧΡΗΜΑΤΙΣΤΗΡΙΑΚΗ Α.Ε.Π.Ε.Υ.	04/10/2019

Πίνακας Μετοχών Υπό Ειδική Διαπραγμάτευση

Χρεόγραφο	Κατηγορία Διαπραγμάτευσης
Ειδικός Διαπραγματευτής	Έναρξη Ειδικής Διαπραγμάτευσης
ΚΛΟΥΚΙΝΑΣ - ΛΑΠΠΑΣ (ΚΟ)	Κύρια Αγορά
ΒΕΤΑ ΧΡΗΜΑΤΙΣΤΗΡΙΑΚΗ Α.Ε.Π.Ε.Υ.	22/09/2014
ΚΡΙ - ΚΡΙ (ΚΟ)	Κύρια Αγορά
ΕΥΡΟΒΑΝΚ ΕQUITIES Α.Ε.Π.Ε.Υ.	07/05/2018
ΛΕΩΝ ΔΕΠΟΛΑΣ ΧΡΗΜΑΤΙΣΤΗΡΙΑΚΗ Α.Ε.Π.Ε.Υ.	16/01/2017
ΛΑΜΨΑ (ΚΟ)	Κύρια Αγορά
ΛΕΩΝ ΔΕΠΟΛΑΣ ΧΡΗΜΑΤΙΣΤΗΡΙΑΚΗ Α.Ε.Π.Ε.Υ.	16/01/2017
ΜΟΤΟΡ ΟΪΛ (ΚΟ)	Κύρια Αγορά
ΕΥΡΟΒΑΝΚ ΕQUITIES Α.Ε.Π.Ε.Υ.	22/10/2006
MERIT ΧΡΗΜΑΤΙΣΤΗΡΙΑΚΗ Α.Ε.Π.Ε.Υ.	25/02/2019
ΕΘΝΙΚΗ ΧΡΗΜΑΤΙΣΤΗΡΙΑΚΗ Α.Ε.Π.Ε.Υ.	02/01/1900
ΕΛΛΗΝΟΑΜΕΡΙΚΑΝΙΚΗ ΧΡΗΜΑΤΙΣΤΗΡΙΑΚΗ ΑΕΠΕΥ	01/09/2014
ΛΕΩΝ ΔΕΠΟΛΑΣ ΧΡΗΜΑΤΙΣΤΗΡΙΑΚΗ Α.Ε.Π.Ε.Υ.	01/04/2019
ΠΕΙΡΑΙΩΣ Α.Ε.Π.Ε.Υ.	04/05/2015
ΜΥΤΙΛΗΝΑΙΟΣ (ΚΟ)	Κύρια Αγορά
ΕΥΡΟΒΑΝΚ ΕQUITIES Α.Ε.Π.Ε.Υ.	20/09/2017
MERIT ΧΡΗΜΑΤΙΣΤΗΡΙΑΚΗ Α.Ε.Π.Ε.Υ.	25/02/2019
ΑΛΦΑ FINANCE ΑΕΠΕΥ	15/04/2019
ΕΘΝΙΚΗ ΧΡΗΜΑΤΙΣΤΗΡΙΑΚΗ Α.Ε.Π.Ε.Υ.	02/01/1900
ΠΕΙΡΑΙΩΣ Α.Ε.Π.Ε.Υ.	04/05/2015
ΟΛΠ (ΚΟ)	Κύρια Αγορά
ΕΥΡΟΒΑΝΚ ΕQUITIES Α.Ε.Π.Ε.Υ.	06/02/2019
ΟΠΑΠ (ΚΟ)	Κύρια Αγορά
ΕΥΡΟΒΑΝΚ ΕQUITIES Α.Ε.Π.Ε.Υ.	22/10/2006
MERIT ΧΡΗΜΑΤΙΣΤΗΡΙΑΚΗ Α.Ε.Π.Ε.Υ.	20/03/2017
ΑΛΦΑ FINANCE ΑΕΠΕΥ	09/01/2006
ΕΘΝΙΚΗ ΧΡΗΜΑΤΙΣΤΗΡΙΑΚΗ Α.Ε.Π.Ε.Υ.	02/01/1900
ΕΛΛΗΝΟΑΜΕΡΙΚΑΝΙΚΗ ΧΡΗΜΑΤΙΣΤΗΡΙΑΚΗ ΑΕΠΕΥ	25/07/2014
ΠΕΙΡΑΙΩΣ Α.Ε.Π.Ε.Υ.	04/05/2015
ΟΤΕ (ΚΟ)	Κύρια Αγορά
ΕΥΡΟΒΑΝΚ ΕQUITIES Α.Ε.Π.Ε.Υ.	22/10/2006
MERIT ΧΡΗΜΑΤΙΣΤΗΡΙΑΚΗ Α.Ε.Π.Ε.Υ.	20/03/2017
ΑΛΦΑ FINANCE ΑΕΠΕΥ	09/01/2006
ΕΘΝΙΚΗ ΧΡΗΜΑΤΙΣΤΗΡΙΑΚΗ Α.Ε.Π.Ε.Υ.	02/01/1900
ΕΛΛΗΝΟΑΜΕΡΙΚΑΝΙΚΗ ΧΡΗΜΑΤΙΣΤΗΡΙΑΚΗ ΑΕΠΕΥ	25/07/2014
ΛΕΩΝ ΔΕΠΟΛΑΣ ΧΡΗΜΑΤΙΣΤΗΡΙΑΚΗ Α.Ε.Π.Ε.Υ.	20/04/2015
ΠΕΙΡΑΙΩΣ Α.Ε.Π.Ε.Υ.	08/09/2008
ΠΑΠΟΥΤΣΑΝΗΣ (ΚΟ)	Κύρια Αγορά
ΒΕΤΑ ΧΡΗΜΑΤΙΣΤΗΡΙΑΚΗ Α.Ε.Π.Ε.Υ.	25/11/2013
ΑΛΦΑ FINANCE ΑΕΠΕΥ	19/11/2018
ΠΕΙΡΑΙΩΣ ΤΡΑΠΕΖΑ (ΚΟ)	Κύρια Αγορά
ΕΥΡΟΒΑΝΚ ΕQUITIES Α.Ε.Π.Ε.Υ.	22/10/2006
ΕΥΡΟΧΧ ΧΡΗΜΑΤΙΣΤΗΡΙΑΚΗ Α.Ε.Π.Ε.Υ.	15/02/2016
MERIT ΧΡΗΜΑΤΙΣΤΗΡΙΑΚΗ Α.Ε.Π.Ε.Υ.	16/09/2013
ΑΛΦΑ FINANCE ΑΕΠΕΥ	15/04/2019
ΕΘΝΙΚΗ ΧΡΗΜΑΤΙΣΤΗΡΙΑΚΗ Α.Ε.Π.Ε.Υ.	02/01/1900
ΕΛΛΗΝΟΑΜΕΡΙΚΑΝΙΚΗ ΧΡΗΜΑΤΙΣΤΗΡΙΑΚΗ ΑΕΠΕΥ	25/07/2014
ΛΕΩΝ ΔΕΠΟΛΑΣ ΧΡΗΜΑΤΙΣΤΗΡΙΑΚΗ Α.Ε.Π.Ε.Υ.	30/11/2018
ΠΕΙΡΑΙΩΣ Α.Ε.Π.Ε.Υ.	16/02/2009
ΠΕΤΡΟΠΟΥΛΟΣ ΠΕΤΡΟΣ (ΚΟ)	Κύρια Αγορά
ΕΥΡΟΒΑΝΚ ΕQUITIES Α.Ε.Π.Ε.Υ.	01/04/2019
ΠΑΝΤΕΛΑΚΗΣ ΧΡΗΜΑΤΙΣΤΗΡΙΑΚΗ Α.Ε.Π.Ε.Υ.	16/03/2020
ΠΛΑΙΣΙΟ COMPUTERS (ΚΟ)	Κύρια Αγορά
ΕΥΡΟΒΑΝΚ ΕQUITIES Α.Ε.Π.Ε.Υ.	02/03/2015
ΠΛΑΣΤΙΚΑ ΘΡΑΚΗΣ (ΚΟ)	Κύρια Αγορά
ΕΥΡΟΒΑΝΚ ΕQUITIES Α.Ε.Π.Ε.Υ.	26/03/2018
ΑΛΦΑ FINANCE ΑΕΠΕΥ	26/03/2018
ΣΑΡΑΝΤΗΣ ΓΡ. (ΚΟ)	Κύρια Αγορά
ΒΕΤΑ ΧΡΗΜΑΤΙΣΤΗΡΙΑΚΗ Α.Ε.Π.Ε.Υ.	14/05/2012
ΕΥΡΟΒΑΝΚ ΕQUITIES Α.Ε.Π.Ε.Υ.	24/10/2016
ΣΠΥΡΟΥ ΑΓΡ. ΟΙΚ. (ΚΟ)	Κύρια Αγορά
ΕΥΡΟΒΑΝΚ ΕQUITIES Α.Ε.Π.Ε.Υ.	02/09/2019
ΤΕΡΝΑ ΕΝΕΡΓΕΙΑΚΗ (ΚΟ)	Κύρια Αγορά
ΠΕΙΡΑΙΩΣ Α.Ε.Π.Ε.Υ.	09/12/2019

Γνωστοποιήσεις Συναλλαγών - Κατάλογος Υπόχρεων Προσώπων

Ημερομηνία Υποβολής [1]	Επωνυμία	Λόγος Υποβολής [2]	Υπόχρεος	Ιδιότητα Υπόχρεου	Σχέση με τον Υπόχρεο	Ημερομηνία Συναλλαγής	Αγορά	Όγκος Συναλλαγών	Αξία Συναλλαγών	Φύση Συναλλαγής [3]	Είδος Χρηματικού μέσου	Παρατηρήσεις [4]
03/07/2020	EUROBANK ERGASIAS YΠHPPEΣIΩN KAI ΣYMMETOXΩN A.E.	B	ΒΑΣΙΛΕΙΟΥ ΚΩΝΣΤΑΝΤΙΝΟΣ	Μέλος ΔΣ Εκτελεστικό	Συνδεδόμενο Νομικό Πρόσωπο	30/06/2020	ΠΑΡΑΓΩΓΩΝ ΧΑ	327	13,165.40	Π	Παράγωγο	4
03/07/2020	EUROBANK ERGASIAS YΠHPPEΣIΩN KAI ΣYMMETOXΩN A.E.	B	ΒΑΣΙΛΕΙΟΥ ΚΩΝΣΤΑΝΤΙΝΟΣ	Μέλος ΔΣ Εκτελεστικό	Συνδεδόμενο Νομικό Πρόσωπο	30/06/2020	ΠΑΡΑΓΩΓΩΝ ΧΑ	100	4,070.00	A	Παράγωγο	4
03/07/2020	EUROBANK ERGASIAS YΠHPPEΣIΩN KAI ΣYMMETOXΩN A.E.	B	ΒΑΣΙΛΕΙΟΥ ΚΩΝΣΤΑΝΤΙΝΟΣ	Μέλος ΔΣ Εκτελεστικό	Συνδεδόμενο Νομικό Πρόσωπο	30/06/2020	ΑΞΙΩΝ ΧΑ	137,281	55,389.79	Π	Μετοχή	1
03/07/2020	EUROBANK ERGASIAS YΠHPPEΣIΩN KAI ΣYMMETOXΩN A.E.	B	ΒΑΣΙΛΕΙΟΥ ΚΩΝΣΤΑΝΤΙΝΟΣ	Μέλος ΔΣ Εκτελεστικό	Συνδεδόμενο Νομικό Πρόσωπο	30/06/2020	ΑΞΙΩΝ ΧΑ	100,738	40,385.08	A	Μετοχή	1
03/07/2020	EUROBANK ERGASIAS YΠHPPEΣIΩN KAI ΣYMMETOXΩN A.E.	B	ΒΑΣΙΛΕΙΟΥ ΚΩΝΣΤΑΝΤΙΝΟΣ	Μέλος ΔΣ Εκτελεστικό	Συνδεδόμενο Νομικό Πρόσωπο	30/06/2020	ΑΞΙΩΝ ΧΑ	66,496	26,622.90	Π	Μετοχή	1
03/07/2020	EUROBANK ERGASIAS YΠHPPEΣIΩN KAI ΣYMMETOXΩN A.E.	B	ΒΑΣΙΛΕΙΟΥ ΚΩΝΣΤΑΝΤΙΝΟΣ	Μέλος ΔΣ Εκτελεστικό	Συνδεδόμενο Νομικό Πρόσωπο	30/06/2020	ΑΞΙΩΝ ΧΑ	137,281	55,082.93	A	Μετοχή	1
03/07/2020	EUROBANK ERGASIAS YΠHPPEΣIΩN KAI ΣYMMETOXΩN A.E.	B	ΒΑΣΙΛΕΙΟΥ ΚΩΝΣΤΑΝΤΙΝΟΣ	Μέλος ΔΣ Εκτελεστικό	Συνδεδόμενο Νομικό Πρόσωπο	01/07/2020	ΠΑΡΑΓΩΓΩΝ ΧΑ	1	40.40	Π	Παράγωγο	4
03/07/2020	EUROBANK ERGASIAS YΠHPPEΣIΩN KAI ΣYMMETOXΩN A.E.	B	ΒΑΣΙΛΕΙΟΥ ΚΩΝΣΤΑΝΤΙΝΟΣ	Μέλος ΔΣ Εκτελεστικό	Συνδεδόμενο Νομικό Πρόσωπο	01/07/2020	ΑΞΙΩΝ ΧΑ	66,742	27,431.72	Π	Μετοχή	1
03/07/2020	EUROBANK ERGASIAS YΠHPPEΣIΩN KAI ΣYMMETOXΩN A.E.	B	ΒΑΣΙΛΕΙΟΥ ΚΩΝΣΤΑΝΤΙΝΟΣ	Μέλος ΔΣ Εκτελεστικό	Συνδεδόμενο Νομικό Πρόσωπο	01/07/2020	ΑΞΙΩΝ ΧΑ	292,017	119,794.39	A	Μετοχή	1
03/07/2020	EUROBANK ERGASIAS YΠHPPEΣIΩN KAI ΣYMMETOXΩN A.E.	B	ΒΑΣΙΛΕΙΟΥ ΚΩΝΣΤΑΝΤΙΝΟΣ	Μέλος ΔΣ Εκτελεστικό	Συνδεδόμενο Νομικό Πρόσωπο	01/07/2020	ΑΞΙΩΝ ΧΑ	292,017	119,794.39	Π	Μετοχή	1
03/07/2020	EUROBANK ERGASIAS YΠHPPEΣIΩN KAI ΣYMMETOXΩN A.E.	B	ΒΑΣΙΛΕΙΟΥ ΚΩΝΣΤΑΝΤΙΝΟΣ	Μέλος ΔΣ Εκτελεστικό	Συνδεδόμενο Νομικό Πρόσωπο	01/07/2020	ΑΞΙΩΝ ΧΑ	77,750	31,815.08	A	Μετοχή	1
03/07/2020	GEN. EMΠOPIOY & BΙOΜHΧANIAS	A	ΜΑΥΡΟΥΔΗ ΠΑΝΑΓΙΩΤΑ	Μέλος ΔΣ Εκτελεστικό	Ο ίδιος	02/07/2020	ΑΞΙΩΝ ΧΑ	432	311.07	A	Μετοχή	1
03/07/2020	ΓΡ. ΣΑΡΑΝΤΗΣ Α.Β.Ε.Ε.	B	ΣΑΡΑΝΤΗΣ ΚΥΡΙΑΚΟΣ	Αντιπρόεδρος ΔΣ	Συνδεδόμενο Νομικό Πρόσωπο	30/06/2020	ΑΞΙΩΝ ΧΑ	70,000	570,500.00	A	Μετοχή	1
03/07/2020	ΓΡ. ΣΑΡΑΝΤΗΣ Α.Β.Ε.Ε.	B	ΣΑΡΑΝΤΗΣ ΚΥΡΙΑΚΟΣ	Αντιπρόεδρος ΔΣ	Συνδεδόμενο Νομικό Πρόσωπο	01/07/2020	ΑΞΙΩΝ ΧΑ	147,173	1,195,044.76	A	Μετοχή	1

Σημειώσεις Γνωστοποιήσεων Συναλλαγών

Για περισσότερες πληροφορίες επί των γνωστοποιήσεων συναλλαγών επισκεφτείτε την ιστοσελίδα <http://athexgroup.gr/el/web/guest/companies-info-trade-notifications>

[1] - Η Ημερομηνία Υποβολής αφορά την Ημερομηνία που η Γνωστοποίηση παρελήφθη από το Χ.Α.

[2] - Λόγος Υποβολής: Α: Πρόσωπο που ασκεί Διευθυντικά καθήκοντα, Β: Πρόσωπο που έχει στενό δεσμό με πρόσωπο που ασκεί Διευθυντικά καθήκοντα.

[3] - Φύση Συναλλαγής: Α: Αγορά, Π: Πώληση.

[4] - Παρατηρήσεις: 1 - Λόγω Συμμετοχής σε ΑΜΚ, 2 - Λόγω Εξάσκησης Δικαιώματος Προαίρεσης αγοράς μετοχών που παρέχεται στο προσωπικό, 3 - Λόγω Δωρεάς, 4 - Λόγω Συγχώνευσης ή Διάσπασης κλπ, 5 - Λόγω Μετατροπής ή Ανταλλαγής Ομολογιών, 6 - Ανταλλαγή Λόγω Προαιρετικής Δημόσιας Πρότασης.

Υποκείμενη Αγορά				Αγορά Παραγώγων													
Ανωτ Τιμή	Κατωτ Τιμή	Τιμή κλεισ.	Μεταβ.	Μήνας Παράδοσης	Ανοιγμα	Ανωτ Τιμή	Κατωτ Τιμή	Τελ Τιμή	Τιμή κλεισ.	Τελευταία ζήτηση	Τελευταία προσφορά	Τιμή Εκκαθάρισης ¹	Υψηλό ζωής	Χαμηλό ζωής	Πράξεις	Όγκος	Ανοικτές θέσεις
(Μονάδα Διαπραγμάτευσης: 1 Μονάδα Δείκτη x 2€, Χρηματικός Διακανονισμός)																	
FTSE/X.A. Large Cap				Ιούλιος 2020	1,596.00	1,606.00	1,584.00	1,589.75	1,589.75	---	---	---	1,660.00	---	154	665	4,989
1,608.54	1,586.62	1,595.31	-0.49%	Αύγουστος 2020	1,602.00	1,602.00	1,578.75	1,588.75	1,588.75	---	---	---	1,628.00	---	10	54	319
				Σεπτέμβριος 2020	---	---	---	---	1,610.00	---	---	---	---	---	---	---	---
				Δεκέμβριος 2020	---	---	---	---	1,618.25	---	---	---	---	---	---	---	---
				Μάρτιος 2021	---	---	---	---	1,626.25	---	---	---	---	---	---	---	---
				Ιούνιος 2021	---	---	---	---	1,634.50	---	---	---	---	---	---	---	---

Σημειώσεις Παραγώγων

Τις τιμές εκκαθάρισης και τις τελικές ανοικτές θέσεις μπορείτε να τις ανακτήσετε στο ακόλουθο path <http://www.helex.gr/el/web/guest/statistics-end-of-day-derivatives>

Υποκείμενη Αγορά				Αγορά Παραγώγων													
Ανωτ Τιμή	Κατωτ Τιμή	Τιμή κλεισ.	Μεταβ.	Μήνας Παράδοσης	Άνοιγμα	Ανωτ Τιμή	Κατωτ Τιμή	Τελ Τιμή	Τιμή κλεισ.	Τελευταία ζήτηση	Τελευταία προσφορά	Τιμή Εκκαθάρισης*	Υψηλό ζωής	Χαμηλό ζωής	Πράξεις	Όγκος	Ανοικτές θέσεις
(Μέγεθος Συμβολαίου: 100 Χρεόγραφα, Φυσική Παράδοση)																	
ALPHA BANK (ΚΟ)				Σεπτέμβριος 2020	0.715	0.715	0.682	0.686	0.686	---	---	---	0.742	---	337	8,268	77,737
0.7096	0.681	0.685	-2.28%	Δεκέμβριος 2020	---	---	---	---	0.708	---	---	---	---	---	---	---	---
				Μάρτιος 2021	---	---	---	---	0.711	---	---	---	---	---	---	---	---
				Ιούνιος 2021	---	---	---	---	0.715	---	---	---	---	---	---	---	---
(Μέγεθος Συμβολαίου: 100 Χρεόγραφα, Φυσική Παράδοση)																	
ΑΤΤΙCΑ BANK Α.Τ.Ε. (ΚΟ)				Σεπτέμβριος 2020	---	---	---	---	0.214	---	---	---	---	---	---	---	---
0.216	0.207	0.208	-2.58%	Δεκέμβριος 2020	---	---	---	---	0.216	---	---	---	---	---	---	---	---
				Μάρτιος 2021	---	---	---	---	0.217	---	---	---	---	---	---	---	---
				Ιούνιος 2021	---	---	---	---	0.218	---	---	---	---	---	---	---	---
(Μέγεθος Συμβολαίου: 100 Χρεόγραφα, Φυσική Παράδοση)																	
CENERGY HOLDINGS (ΚΑ)				Σεπτέμβριος 2020	0.908	0.908	0.908	0.908	0.908	---	---	---	0.998	---	1	1	2,106
0.932	0.902	0.916	-0.33%	Δεκέμβριος 2020	---	---	---	---	0.928	---	---	---	---	---	---	---	---
				Μάρτιος 2021	---	---	---	---	0.932	---	---	---	---	---	---	---	---
				Ιούνιος 2021	---	---	---	---	0.937	---	---	---	---	---	---	---	---
(Μέγεθος Συμβολαίου: 100 Χρεόγραφα, Φυσική Παράδοση)																	
COCA-COLA HBC AG (ΚΟ)				Σεπτέμβριος 2020	22.15	22.23	21.99	22.00	22.00	---	---	---	35.15	---	9	19	92
22.24	21.88	21.9	-1.88%	Δεκέμβριος 2020	---	---	---	---	22.53	---	---	---	---	---	---	---	---
				Μάρτιος 2021	---	---	---	---	22.64	---	---	---	---	---	---	---	---
				Ιούνιος 2021	---	---	---	---	22.76	---	---	---	---	---	---	---	---
(Μέγεθος Συμβολαίου: 100 Χρεόγραφα, Φυσική Παράδοση)																	
EUROBANK HOLDINGS (ΚΟ)				Σεπτέμβριος 2020	0.426	0.432	0.417	0.423	0.423	---	---	---	0.448	---	145	6,475	46,231
0.4325	0.4162	0.4221	-0.45%	Δεκέμβριος 2020	---	---	---	---	0.428	---	---	---	---	---	---	---	---
				Μάρτιος 2021	---	---	---	---	0.430	---	---	---	---	---	---	---	---
				Ιούνιος 2021	---	---	---	---	0.432	---	---	---	---	---	---	---	---
(Μέγεθος Συμβολαίου: 100 Χρεόγραφα, Φυσική Παράδοση)																	
FOURLIS ΣΥΜΜΕΤΟΧΩΝ (ΚΟ)				Σεπτέμβριος 2020	4.21	4.21	4.21	4.21	4.21	---	---	---	4.29	---	2	10	79
4.21	4.065	4.145	0.73%	Δεκέμβριος 2020	---	---	---	---	4.15	---	---	---	---	---	---	---	---
				Μάρτιος 2021	---	---	---	---	4.17	---	---	---	---	---	---	---	---
				Ιούνιος 2021	---	---	---	---	4.20	---	---	---	---	---	---	---	---
(Μέγεθος Συμβολαίου: 100 Χρεόγραφα, Φυσική Παράδοση)																	
INTRACOM HOLDINGS (ΚΟ)				Σεπτέμβριος 2020	0.523	0.523	0.523	0.523	0.523	---	---	---	0.546	---	2	4	828
0.547	0.526	0.526	-2.05%	Δεκέμβριος 2020	---	---	---	---	0.542	---	---	---	---	---	---	---	---
				Μάρτιος 2021	---	---	---	---	0.545	---	---	---	---	---	---	---	---
				Ιούνιος 2021	---	---	---	---	0.547	---	---	---	---	---	---	---	---

Σημειώσεις Παραγώγων

Τις τιμές εκκαθάρισης και τις τελικές ανοικτές θέσεις μπορείτε να τις ανακτήσετε στο ακόλουθο path <http://www.helex.gr/el/web/guest/statistics-end-of-day-derivatives>

Υποκείμενη Αγορά				Αγορά Παραγώγων										Ανοικτές θέσεις			
Ανωτ Τιμή	Κατωτ Τιμή	Τιμή κλεισ.	Μεταβ.	Μήνας Παράδοσης	Άνοιγμα	Ανωτ Τιμή	Κατωτ Τιμή	Τελ Τιμή	Τιμή κλεισ.	Τελευταία ζήτηση	Τελευταία προσφορά	Τιμή Εκκαθάρισης*	Υψηλό ζωής	Χαμηλό ζωής	Πράξεις	Όγκος	Ανοικτές θέσεις
(Μέγεθος Συμβολαίου: 100 Χρεόγραφα, Φυσική Παράδοση)																	
JUMBO (ΚΟ)				Σεπτέμβριος 2020	16.63	16.80	16.52	16.79	16.79	---	---	---	16.80	---	20	53	299
16.82	16.45	16.8	0.96%	Δεκέμβριος 2020	---	---	---	---	16.80	---	---	---	---	---	---	---	---
				Μάρτιος 2021	---	---	---	---	16.88	---	---	---	---	---	---	---	---
				Ιούνιος 2021	---	---	---	---	16.96	---	---	---	---	---	---	---	---
(Μέγεθος Συμβολαίου: 100 Χρεόγραφα, Φυσική Παράδοση)																	
LAMDA DEVELOPMENT(ΚΟ)				Σεπτέμβριος 2020	6.33	6.41	6.08	6.08	6.08	---	---	---	6.60	---	90	314	1,787
6.41	6.07	6.08	-2.56%	Δεκέμβριος 2020	---	---	---	---	6.30	---	---	---	---	---	---	---	---
				Μάρτιος 2021	---	---	---	---	6.33	---	---	---	---	---	---	---	---
				Ιούνιος 2021	---	---	---	---	6.36	---	---	---	---	---	---	---	---
(Μέγεθος Συμβολαίου: 100 Χρεόγραφα, Φυσική Παράδοση)																	
MARFIN INVESTMENT GROUP (ΚΟ)				Σεπτέμβριος 2020	0.065	0.065	0.063	0.063	0.063	---	---	---	0.084	---	7	499	40,007
0.0643	0.0615	0.0627	-1.26%	Δεκέμβριος 2020	---	---	---	---	0.064	---	---	---	---	---	---	---	---
				Μάρτιος 2021	---	---	---	---	0.064	---	---	---	---	---	---	---	---
				Ιούνιος 2021	---	---	---	---	0.065	---	---	---	---	---	---	---	---
(Μέγεθος Συμβολαίου: 100 Χρεόγραφα, Φυσική Παράδοση)																	
TITAN CEMENT (ΚΑ)				Σεπτέμβριος 2020	11.18	11.18	10.88	10.88	10.88	---	---	---	12.30	---	31	76	2,144
11.16	10.8	10.8	-2.00%	Δεκέμβριος 2020	---	---	---	---	11.12	---	---	---	---	---	---	---	---
				Μάρτιος 2021	---	---	---	---	11.18	---	---	---	---	---	---	---	---
				Ιούνιος 2021	---	---	---	---	11.23	---	---	---	---	---	---	---	---
(Μέγεθος Συμβολαίου: 100 Χρεόγραφα, Φυσική Παράδοση)																	
VOHALCO SA/NV (ΚΑ)				Σεπτέμβριος 2020	2.42	2.48	2.42	2.46	2.46	---	---	---	2.55	---	22	66	2,083
2.48	2.37	2.455	0.82%	Δεκέμβριος 2020	---	---	---	---	2.46	---	---	---	---	---	---	---	---
				Μάρτιος 2021	---	---	---	---	2.47	---	---	---	---	---	---	---	---
				Ιούνιος 2021	---	---	---	---	2.48	---	---	---	---	---	---	---	---
(Μέγεθος Συμβολαίου: 100 Χρεόγραφα, Φυσική Παράδοση)																	
ΑΔΜΗΕ ΣΥΜΜΕΤΟΧΩΝ Α.Ε. (ΚΟ)				Σεπτέμβριος 2020	2.28	2.28	2.24	2.24	2.24	---	---	---	2.47	---	13	105	3,582
2.39	2.325	2.35	-1.67%	Δεκέμβριος 2020	---	---	---	---	2.41	---	---	---	---	---	---	---	---
				Μάρτιος 2021	---	---	---	---	2.42	---	---	---	---	---	---	---	---
				Ιούνιος 2021	---	---	---	---	2.44	---	---	---	---	---	---	---	---
(Μέγεθος Συμβολαίου: 100 Χρεόγραφα, Φυσική Παράδοση)																	
ΓΕΚ ΤΕΡΝΑ (ΚΟ)				Σεπτέμβριος 2020	6.61	6.61	6.46	6.51	6.51	---	---	---	6.92	---	56	226	3,242
6.59	6.44	6.46	-1.82%	Δεκέμβριος 2020	---	---	---	---	6.64	---	---	---	---	---	---	---	---
				Μάρτιος 2021	---	---	---	---	6.68	---	---	---	---	---	---	---	---
				Ιούνιος 2021	---	---	---	---	6.71	---	---	---	---	---	---	---	---

Σημειώσεις Παραγώγων

Τις τιμές εκκαθάρισης και τις τελικές ανοικτές θέσεις μπορείτε να τις ανακτήσετε στο ακόλουθο path <http://www.helex.gr/el/web/guest/statistics-end-of-day-derivatives>

Υποκείμενη Αγορά				Αγορά Παραγώγων													
Ανωτ Τιμή	Κατωτ Τιμή	Τιμή κλεισ.	Μεταβ.	Μήνας Παράδοσης	Άνοιγμα	Ανωτ Τιμή	Κατωτ Τιμή	Τελ Τιμή	Τιμή κλεισ.	Τελευταία ζήτηση	Τελευταία προσφορά	Τιμή Εκκαθάρισης*	Υψηλό ζωής	Χαμηλό ζωής	Πράξεις	Όγκος	Ανοικτές θέσεις
(Μέγεθος Συμβολαίου: 100 Χρεόγραφα, Φυσική Παράδοση)																	
ΔΕΗ (ΚΟ)				Σεπτέμβριος 2020	3.70	3.70	3.64	3.70	3.70	---	---	---	3.78	---	63	451	10,386
3.694	3.63	3.682	0.27%	Δεκέμβριος 2020	3.68	3.68	3.68	3.68	3.68	---	---	---	3.68	---	1	1	4
				Μάρτιος 2021	---	---	---	---	3.73	---	---	---	---	---	---	---	---
				Ιούνιος 2021	---	---	---	---	3.74	---	---	---	---	---	---	---	---
(Μέγεθος Συμβολαίου: 100 Χρεόγραφα, Φυσική Παράδοση)																	
ΕΘΝΙΚΗ ΤΡΑΠΕΖΑ (ΚΟ)				Σεπτέμβριος 2020	1.37	1.38	1.32	1.34	1.34	---	---	---	1.51	---	241	4,104	25,536
1.379	1.3215	1.3305	-1.66%	Δεκέμβριος 2020	---	---	---	---	1.37	---	---	---	---	---	---	---	---
				Μάρτιος 2021	---	---	---	---	1.37	---	---	---	---	---	---	---	---
				Ιούνιος 2021	---	---	---	---	1.38	---	---	---	---	---	---	---	---
(Μέγεθος Συμβολαίου: 100 Χρεόγραφα, Φυσική Παράδοση)																	
ΕΛΛΑΚΤΩΡ (ΚΟ)				Σεπτέμβριος 2020	1.12	1.13	1.08	1.09	1.09	---	---	---	1.23	---	40	358	9,900
1.124	1.077	1.08	-2.26%	Δεκέμβριος 2020	---	---	---	---	1.12	---	---	---	---	---	---	---	---
				Μάρτιος 2021	---	---	---	---	1.12	---	---	---	---	---	---	---	---
				Ιούνιος 2021	---	---	---	---	1.13	---	---	---	---	---	---	---	---
(Μέγεθος Συμβολαίου: 100 Χρεόγραφα, Φυσική Παράδοση)																	
ΕΛΛΗΝ. ΧΡΗΜΑΤΙΣΤΗΡΙΑ-Χ.Α. (ΚΟ)				Σεπτέμβριος 2020	3.28	3.33	3.28	3.33	3.33	---	---	---	3.70	---	12	54	1,030
3.33	3.26	3.305	2.01%	Δεκέμβριος 2020	---	---	---	---	3.27	---	---	---	---	---	---	---	---
				Μάρτιος 2021	---	---	---	---	3.29	---	---	---	---	---	---	---	---
				Ιούνιος 2021	---	---	---	---	3.30	---	---	---	---	---	---	---	---
(Μέγεθος Συμβολαίου: 100 Χρεόγραφα, Φυσική Παράδοση)																	
ΕΛΛΗΝΙΚΑ ΠΕΤΡΕΛΑΙΑ (ΚΟ)				Σεπτέμβριος 2020	---	---	---	---	6.07	---	---	---	6.24	---	---	---	1,322
6.11	6.02	6.04	0.00%	Δεκέμβριος 2020	---	---	---	---	6.10	---	---	---	---	---	---	---	---
				Μάρτιος 2021	---	---	---	---	6.13	---	---	---	---	---	---	---	---
				Ιούνιος 2021	---	---	---	---	6.16	---	---	---	---	---	---	---	---
(Μέγεθος Συμβολαίου: 100 Χρεόγραφα, Φυσική Παράδοση)																	
ΕΥΔΑΠ (ΚΟ)				Σεπτέμβριος 2020	---	---	---	---	6.93	---	---	---	7.17	---	---	---	87
7.08	6.92	7.08	2.61%	Δεκέμβριος 2020	---	---	---	---	6.96	---	---	---	---	---	---	---	---
				Μάρτιος 2021	---	---	---	---	7.00	---	---	---	---	---	---	---	---
				Ιούνιος 2021	---	---	---	---	7.03	---	---	---	---	---	---	---	---
(Μέγεθος Συμβολαίου: 100 Χρεόγραφα, Φυσική Παράδοση)																	
ΙΝΤΡΑΛΟΤ (ΚΟ)				Σεπτέμβριος 2020	---	---	---	---	0.146	---	---	---	0.149	---	---	---	1,165
0.1464	0.142	0.143	-1.52%	Δεκέμβριος 2020	---	---	---	---	0.147	---	---	---	---	---	---	---	---
				Μάρτιος 2021	---	---	---	---	0.147	---	---	---	---	---	---	---	---
				Ιούνιος 2021	---	---	---	---	0.148	---	---	---	---	---	---	---	---

Σημειώσεις Παραγώγων

Τις τιμές εκκαθάρισης και τις τελικές ανοικτές θέσεις μπορείτε να τις ανακτήσετε στο ακόλουθο path <http://www.helex.gr/el/web/guest/statistics-end-of-day-derivatives>

Υποκείμενη Αγορά				Αγορά Παραγώγων										Ανοικτές θέσεις			
Ανωτ Τιμή	Κατωτ Τιμή	Τιμή κλεισ.	Μεταβ.	Μήνας Παράδοσης	Άνοιγμα	Ανωτ Τιμή	Κατωτ Τιμή	Τελ Τιμή	Τιμή κλεισ.	Τελευταία ζήτηση	Τελευταία προσφορά	Τιμή Εκκαθάρισης*	Υψηλό ζωής	Χαμηλό ζωής	Πράξεις	Όγκος	Ανοικτές θέσεις
(Μέγεθος Συμβολαίου: 100 Χρεόγραφα, Φυσική Παράδοση)																	
ΜΟΤΟΡ ΟΪΛ (ΚΟ)				Σεπτέμβριος 2020	13.17	13.30	13.15	13.19	13.19	---	---	---	15.38	---	14	45	294
13.32	13	13.3	2.70%	Δεκέμβριος 2020	---	---	---	---	13.07	---	---	---	---	---	---	---	---
				Μάρτιος 2021	---	---	---	---	13.14	---	---	---	13.27	---	---	---	2
				Ιούνιος 2021	---	---	---	---	13.20	---	---	---	---	---	---	---	---
(Μέγεθος Συμβολαίου: 100 Χρεόγραφα, Φυσική Παράδοση)																	
ΜΥΤΙΛΗΝΑΙΟΣ (ΚΟ)				Σεπτέμβριος 2020	7.73	7.75	7.64	7.70	7.70	---	---	---	7.95	---	40	141	4,764
7.75	7.645	7.7	-0.32%	Δεκέμβριος 2020	---	---	---	---	7.80	---	---	---	---	---	---	---	---
				Μάρτιος 2021	---	---	---	---	7.84	---	---	---	---	---	---	---	---
				Ιούνιος 2021	---	---	---	---	7.88	---	---	---	---	---	---	---	---
(Μέγεθος Συμβολαίου: 100 Χρεόγραφα, Φυσική Παράδοση)																	
ΟΛΠ (ΚΟ)				Σεπτέμβριος 2020	16.95	16.95	16.95	16.95	16.95	---	---	---	17.65	---	2	6	390
17.52	17.02	17.3	0.00%	Δεκέμβριος 2020	---	---	---	---	17.46	---	---	---	---	---	---	---	---
				Μάρτιος 2021	---	---	---	---	17.55	---	---	---	---	---	---	---	---
				Ιούνιος 2021	---	---	---	---	17.64	---	---	---	---	---	---	---	---
(Μέγεθος Συμβολαίου: 100 Χρεόγραφα, Φυσική Παράδοση)																	
ΟΠΑΠ (ΚΟ)				Σεπτέμβριος 2020	8.66	8.66	8.55	8.62	8.62	---	---	---	9.21	---	16	61	1,179
8.95	8.78	8.9	-0.56%	Δεκέμβριος 2020	---	---	---	---	9.03	---	---	---	---	---	---	---	---
				Μάρτιος 2021	---	---	---	---	9.08	---	---	---	---	---	---	---	---
				Ιούνιος 2021	---	---	---	---	9.12	---	---	---	---	---	---	---	---
(Μέγεθος Συμβολαίου: 100 Χρεόγραφα, Φυσική Παράδοση)																	
ΟΤΕ (ΚΟ)				Σεπτέμβριος 2020	11.99	12.00	11.90	11.98	11.98	---	---	---	12.29	---	31	121	2,071
12.54	12.35	12.5	0.00%	Δεκέμβριος 2020	---	---	---	---	12.62	---	---	---	---	---	---	---	---
				Μάρτιος 2021	---	---	---	---	12.68	---	---	---	---	---	---	---	---
				Ιούνιος 2021	---	---	---	---	12.74	---	---	---	---	---	---	---	---
(Μέγεθος Συμβολαίου: 100 Χρεόγραφα, Φυσική Παράδοση)																	
ΠΕΙΡΑΙΩΣ ΤΡΑΠΕΖΑ (ΚΟ)				Σεπτέμβριος 2020	1.58	1.59	1.52	1.55	1.55	---	---	---	1.75	---	170	1,942	12,671
1.578	1.523	1.545	-1.09%	Δεκέμβριος 2020	---	---	---	---	1.58	---	---	---	---	---	---	---	---
				Μάρτιος 2021	---	---	---	---	1.58	---	---	---	---	---	---	---	---
				Ιούνιος 2021	---	---	---	---	1.59	---	---	---	---	---	---	---	---
(Μέγεθος Συμβολαίου: 100 Χρεόγραφα, Φυσική Παράδοση)																	
ΤΕΡΝΑ ΕΝΕΡΓΕΙΑΚΗ (ΚΟ)				Σεπτέμβριος 2020	9.90	9.90	9.88	9.90	9.90	---	---	---	9.90	---	5	35	2,691
9.98	9.84	9.91	0.00%	Δεκέμβριος 2020	---	---	---	---	10.00	---	---	---	---	---	---	---	---
				Μάρτιος 2021	---	---	---	---	10.05	---	---	---	---	---	---	---	---
				Ιούνιος 2021	---	---	---	---	10.10	---	---	---	---	---	---	---	---

Σημειώσεις Παραγώγων

Τις τιμές εκκαθάρισης και τις τελικές ανοικτές θέσεις μπορείτε να τις ανακτήσετε στο ακόλουθο path <http://www.helex.gr/el/web/guest/statistics-end-of-day-derivatives>

FTSE/X.A. Large Cap

(Μονάδα Διαπραγμάτευσης: 1 Μονάδα Δείκτη x 2€ - Τρόπος Εξάσκησης: Ευρωπαϊκός, Χρηματικός Διακανονισμός)

Τιμή Εξάσκησης	Δικαιώματα Αγοράς														Δικαιώματα Πώλησης																		
	Ιούλιος 2020							Αύγουστος 2020							Λοιποί Μήνες		Ιούλιος 2020							Αύγουστος 2020							Λοιποί Μήνες		Τιμή Εξάσκησης
	Ανοιγμα	Ανιτ Τιμή	Κατωτ Τιμή	Τελ Τιμή	Τιμή κλεισ.	Όγκος	Ανοικτές θέσεις	Ανοιγμα	Ανιτ Τιμή	Κατωτ Τιμή	Τελ Τιμή	Τιμή κλεισ.	Όγκος	Ανοικτές θέσεις	Όγκος	Ανοικτές θέσεις	Ανοιγμα	Ανιτ Τιμή	Κατωτ Τιμή	Τελ Τιμή	Τιμή κλεισ.	Όγκος	Ανοικτές θέσεις	Ανοιγμα	Ανιτ Τιμή	Κατωτ Τιμή	Τελ Τιμή	Τιμή κλεισ.	Όγκος	Ανοικτές θέσεις	Όγκος	Ανοικτές θέσεις	
1,050	-	-	-	-	-	-	-	-	-	-	-	-	-	-	-	-	-	-	-	-	-	-	-	-	-	-	-	-	-	-	-	-	
1,075	-	-	-	-	-	-	-	-	-	-	-	-	-	-	-	-	-	-	-	-	-	-	-	-	-	-	-	-	-	-	-	-	1,075
1,100	-	-	-	-	-	-	-	-	-	-	-	-	-	-	-	-	-	-	-	-	-	-	-	-	-	-	-	-	-	-	-	-	1,100
1,125	-	-	-	-	-	-	-	-	-	-	-	-	-	-	-	-	-	-	-	-	-	-	-	-	-	-	-	-	-	-	-	-	1,125
1,150	-	-	-	-	-	-	-	-	-	-	-	-	-	-	-	-	-	-	-	-	-	-	-	-	-	-	-	-	-	-	-	-	1,150
1,175	-	-	-	-	-	-	-	-	-	-	-	-	-	-	-	-	-	-	-	-	-	-	-	-	-	-	-	-	-	-	-	-	1,175
1,200	-	-	-	-	-	-	-	-	-	-	-	-	-	-	-	-	-	-	-	-	-	-	-	-	-	-	-	-	-	-	-	-	1,200
1,225	-	-	-	-	-	-	-	-	-	-	-	-	-	-	-	-	-	-	-	-	-	-	-	-	-	-	-	-	-	-	-	-	1,225
1,250	-	-	-	-	-	-	-	-	-	-	-	-	-	-	-	-	-	-	-	-	-	-	-	-	-	-	-	-	-	-	-	-	1,250
1,275	0.00	0.00	0.00	-	320.00	-	-	-	-	-	-	-	-	-	-	-	0.00	0.00	0.00	-	0.02	-	-	-	-	-	-	-	-	-	-	-	1,275
1,300	0.00	0.00	0.00	-	295.00	-	-	0.00	0.00	0.00	-	294.00	-	-	-	-	0.00	0.00	0.00	-	0.05	-	-	0.00	0.00	0.00	-	3.10	-	-	-	-	1,300
1,325	0.00	0.00	0.00	-	270.00	-	-	0.00	0.00	0.00	-	271.00	-	-	-	-	0.00	0.00	0.00	-	0.12	-	-	0.00	0.00	0.00	-	4.60	-	-	-	-	1,325
1,350	0.00	0.00	0.00	-	246.00	-	-	0.00	0.00	0.00	-	248.00	-	-	-	-	0.00	0.00	0.00	-	0.28	-	-	0.00	0.00	0.00	-	6.60	-	-	-	-	1,350
1,375	0.00	0.00	0.00	-	221.00	-	-	0.00	0.00	0.00	-	225.00	-	-	-	-	0.00	0.00	0.00	-	0.60	-	-	0.00	0.00	0.00	-	9.30	-	-	-	-	1,375
1,400	0.00	0.00	0.00	-	197.00	-	40	0.00	0.00	0.00	-	204.00	-	-	-	-	0.00	0.00	0.00	-	1.20	-	20	0.00	0.00	0.00	-	12.75	-	20	-	-	1,400
1,425	0.00	0.00	0.00	-	173.00	-	40	0.00	0.00	0.00	-	183.00	-	-	-	-	0.00	0.00	0.00	-	2.30	-	60	0.00	0.00	0.00	-	17.00	-	-	-	-	1,425
1,450	0.00	0.00	0.00	-	149.00	-	-	0.00	0.00	0.00	-	164.00	-	-	-	-	0.00	0.00	0.00	-	4.10	-	121	0.00	0.00	0.00	-	22.25	-	-	-	-	1,450
1,475	0.00	0.00	0.00	-	127.00	-	1	0.00	0.00	0.00	-	145.00	-	-	-	-	0.00	0.00	0.00	-	6.90	-	-	0.00	0.00	0.00	-	28.75	-	-	-	-	1,475
1,500	0.00	0.00	0.00	-	106.00	-	20	0.00	0.00	0.00	-	128.00	-	-	-	-	0.00	0.00	0.00	-	11.00	-	159	0.00	0.00	0.00	-	36.25	-	1	-	-	1,500
1,525	0.00	0.00	0.00	-	87.50	-	70	0.00	0.00	0.00	-	112.00	-	20	-	-	0.00	0.00	0.00	-	16.75	-	41	48.00	48.00	48.00	48.00	48.00	1	20	-	-	1,525
1,550	72.50	72.50	72.50	72.50	72.50	1	26	0.00	0.00	0.00	-	97.00	-	21	-	-	0.00	72.50	0.00	-	24.50	-	41	0.00	0.00	0.00	-	55.50	-	-	-	-	1,550
1,575	0.00	0.00	0.00	-	55.00	-	82	0.00	0.00	0.00	-	83.50	-	41	-	-	30.00	0.00	26.00	30.00	30.00	16	128	0.00	0.00	0.00	-	67.00	-	39	-	-	1,575
1,600	39.00	39.00	39.00	39.00	39.00	10	70	0.00	0.00	0.00	-	71.50	-	20	-	-	0.00	39.00	0.00	-	46.50	-	60	80.00	80.00	80.00	80.00	80.00	5	65	-	-	1,600
1,625	28.00	28.00	25.00	25.00	25.00	62	84	0.00	0.00	0.00	-	60.50	-	1	-	-	0.00	28.00	0.00	-	61.00	-	20	0.00	0.00	0.00	-	94.00	-	20	-	-	1,625
1,650	0.00	0.00	0.00	-	23.00	-	23	0.00	0.00	0.00	-	51.00	-	-	-	-	0.00	0.00	0.00	-	77.50	-	41	0.00	0.00	0.00	-	109.00	-	-	-	-	1,650
1,675	0.00	0.00	0.00	-	16.25	-	120	0.00	0.00	0.00	-	42.75	-	1	-	-	0.00	0.00	0.00	-	95.50	-	60	0.00	0.00	0.00	-	126.00	-	-	-	-	1,675
1,700	0.00	0.00	0.00	-	11.25	-	-	0.00	0.00	0.00	-	35.50	-	-	-	-	0.00	0.00	0.00	-	116.00	-	-	0.00	0.00	0.00	-	143.00	-	-	-	-	1,700
1,725	0.00	0.00	0.00	-	7.60	-	-	0.00	0.00	0.00	-	29.25	-	-	-	-	0.00	0.00	0.00	-	137.00	-	-	0.00	0.00	0.00	-	162.00	-	-	-	-	1,725
1,750	0.00	0.00	0.00	-	5.00	-	1	0.00	0.00	0.00	-	24.00	-	-	-	-	0.00	0.00	0.00	-	159.00	-	-	0.00	0.00	0.00	-	182.00	-	-	-	-	1,750
1,775	0.00	0.00	0.00	-	3.20	-	-	0.00	0.00	0.00	-	19.50	-	-	-	-	0.00	0.00	0.00	-	183.00	-	-	0.00	0.00	0.00	-	202.00	-	-	-	-	1,775
1,800	-	-	-	-	-	-	-	-	-	-	-	-	-	-	-	-	-	-	-	-	-	-	-	-	-	-	-	-	-	-	-	-	1,800
1,825	-	-	-	-	-	-	-	-	-	-	-	-	-	-	-	-	-	-	-	-	-	-	-	-	-	-	-	-	-	-	-	-	1,825
1,850	-	-	-	-	-	-	-	-	-	-	-	-	-	-	-	-	-	-	-	-	-	-	-	-	-	-	-	-	-	-	-	-	1,850
1,875	-	-	-	-	-	-	-	-	-	-	-	-	-	-	-	-	-	-	-	-	-	-	-	-	-	-	-	-	-	-	-	-	1,875
1,900	-	-	-	-	-	-	-	-	-	-	-	-	-	-	-	-	-	-	-	-	-	-	-	-	-	-	-	-	-	-	-	-	1,900
1,925	-	-	-	-	-	-	-	-	-	-	-	-	-	-	-	-	-	-	-	-	-	-	-	-	-	-	-	-	-	-	-	-	1,925

FTSE/X.A. Large Cap

(Μονάδα Διαπραγμάτευσης: 1 Μονάδα Δείκτη x 2€ - Τρόπος Εξάσκησης: Ευρωπαϊκός, Χρηματικός Διακανονισμός)

Τιμή Εξάσκησης	Δικαιώματα Αγοράς														Δικαιώματα Πώλησης														Τιμή Εξάσκησης						
	Ιούλιος 2020							Αύγουστος 2020							Λοιποί Μήνες		Ιούλιος 2020							Αύγουστος 2020							Λοιποί Μήνες				
	Άνοιγμα	Ανιψ. Τιμή	Κατωτ. Τιμή	Τελ. Τιμή	Τιμή κλεισ.	Όγκος	Ανοικτές θέσεις	Άνοιγμα	Ανιψ. Τιμή	Κατωτ. Τιμή	Τελ. Τιμή	Τιμή κλεισ.	Όγκος	Ανοικτές θέσεις	Όγκος	Ανοικτές θέσεις	Άνοιγμα	Ανιψ. Τιμή	Κατωτ. Τιμή	Τελ. Τιμή	Τιμή κλεισ.	Όγκος	Ανοικτές θέσεις	Άνοιγμα	Ανιψ. Τιμή	Κατωτ. Τιμή	Τελ. Τιμή	Τιμή κλεισ.		Όγκος	Ανοικτές θέσεις	Όγκος	Ανοικτές θέσεις		
1,950	-	-	-	-	-	-	-	-	-	-	-	-	-	-	-	-	-	-	-	-	-	-	-	-	-	-	-	-	-	-	-	-	-	1,950	
1,975	-	-	-	-	-	-	-	-	-	-	-	-	-	-	-	-	-	-	-	-	-	-	-	-	-	-	-	-	-	-	-	-	-	1,975	
2,000	-	-	-	-	-	-	-	-	-	-	-	-	-	-	-	-	-	-	-	-	-	-	-	-	-	-	-	-	-	-	-	-	-	2,000	
2,050	-	-	-	-	-	-	-	-	-	-	-	-	-	-	-	-	-	-	-	-	-	-	-	-	-	-	-	-	-	-	-	-	-	2,050	
2,100	-	-	-	-	-	-	-	-	-	-	-	-	-	-	-	-	-	-	-	-	-	-	-	-	-	-	-	-	-	-	-	-	-	2,100	
2,150	-	-	-	-	-	-	-	-	-	-	-	-	-	-	-	-	-	-	-	-	-	-	-	-	-	-	-	-	-	-	-	-	-	2,150	
2,200	-	-	-	-	-	-	-	-	-	-	-	-	-	-	-	-	-	-	-	-	-	-	-	-	-	-	-	-	-	-	-	-	-	2,200	
2,250	-	-	-	-	-	-	-	-	-	-	-	-	-	-	-	-	-	-	-	-	-	-	-	-	-	-	-	-	-	-	-	-	-	2,250	
2,300	-	-	-	-	-	-	-	-	-	-	-	-	-	-	-	-	-	-	-	-	-	-	-	-	-	-	-	-	-	-	-	-	-	2,300	
2,350	-	-	-	-	-	-	-	-	-	-	-	-	-	-	-	-	-	-	-	-	-	-	-	-	-	-	-	-	-	-	-	-	-	2,350	
2,400	-	-	-	-	-	-	-	-	-	-	-	-	-	-	-	-	-	-	-	-	-	-	-	-	-	-	-	-	-	-	-	-	-	2,400	
2,450	-	-	-	-	-	-	-	-	-	-	-	-	-	-	-	-	-	-	-	-	-	-	-	-	-	-	-	-	-	-	-	-	-	2,450	
2,500	-	-	-	-	-	-	-	-	-	-	-	-	-	-	-	-	-	-	-	-	-	-	-	-	-	-	-	-	-	-	-	-	-	2,500	
2,550	-	-	-	-	-	-	-	-	-	-	-	-	-	-	-	-	-	-	-	-	-	-	-	-	-	-	-	-	-	-	-	-	-	2,550	
2,600	-	-	-	-	-	-	-	-	-	-	-	-	-	-	-	-	-	-	-	-	-	-	-	-	-	-	-	-	-	-	-	-	-	2,600	
Σύνολο:						73	577						0	104	0	0																			
Αριθμός Πράξεων:							7							0	0																				

ALPHA BANK (KO)

(Μέγεθος Συμβολαίου: 100 Χρεόγραφα, Τρόπος Εξάσκησης: Αμερικάνικος, Φυσική Παράδοση)

Τιμή Εξάσκησης	Δικαιώματα Αγοράς												Δικαιώματα Πώλησης																			
	Ιούλιος 2020				Αύγουστος 2020				Λοιποί Μήνες				Ιούλιος 2020				Αύγουστος 2020				Λοιποί Μήνες											
	Άνοιγμα	Ανιπ Τιμή	Καπιτ Τιμή	Τελ Τιμή	Τιμή κλεισ.	Όγκος	Ανοικτές θέσεις	Άνοιγμα	Ανιπ Τιμή	Καπιτ Τιμή	Τελ Τιμή	Τιμή κλεισ.	Όγκος	Ανοικτές θέσεις	Όγκος	Ανοικτές θέσεις	Άνοιγμα	Ανιπ Τιμή	Καπιτ Τιμή	Τελ Τιμή	Τιμή κλεισ.	Όγκος	Ανοικτές θέσεις	Όγκος	Ανοικτές θέσεις	Τιμή Εξάσκησης						
0.250	0.000	0.000	0.000	0.451	-	-	0.000	0.000	0.000	0.452	-	-	0.000	0.000	0.000	0.001	-	-	0.000	0.000	0.000	0.001	-	-	0.000	0.000	0.000	0.001	-	-	0.003	
0.300	0.000	0.000	0.000	0.401	-	-	0.000	0.000	0.000	0.402	-	-	0.000	0.000	0.000	0.001	-	-	0.000	0.000	0.000	0.001	-	-	0.000	0.000	0.000	0.001	-	-	0.003	
0.350	0.000	0.000	0.000	0.351	-	-	0.000	0.000	0.000	0.352	-	-	0.000	0.000	0.000	0.001	-	-	0.000	0.000	0.000	0.001	-	-	0.000	0.000	0.000	0.001	-	-	0.004	
0.400	0.000	0.000	0.000	0.301	-	-	0.000	0.000	0.000	0.303	-	-	0.000	0.000	0.000	0.001	-	-	0.000	0.000	0.000	0.001	-	-	0.000	0.000	0.000	0.001	-	-	0.004	
0.450	0.000	0.000	0.000	0.252	-	-	0.000	0.000	0.000	0.255	-	-	0.000	0.000	0.000	0.001	-	-	0.000	0.000	0.000	0.002	-	-	0.000	0.000	0.000	0.002	-	-	0.005	
0.500	0.000	0.000	0.000	0.203	-	-	0.000	0.000	0.000	0.209	-	-	0.000	0.000	0.000	0.001	-	-	0.000	0.000	0.000	0.007	-	-	0.000	0.000	0.000	0.007	-	-	0.005	
0.550	0.000	0.000	0.000	0.157	-	-	0.000	0.000	0.000	0.168	-	-	0.000	0.000	0.000	0.005	-	-	0.000	0.000	0.000	0.015	-	-	0.000	0.000	0.000	0.015	-	-	0.006	
0.600	0.000	0.000	0.000	0.115	-	-	0.000	0.000	0.000	0.131	-	-	0.000	0.000	0.000	0.013	-	-	0.000	0.000	0.000	0.028	-	-	0.000	0.000	0.000	0.028	-	-	0.006	
0.650	0.000	0.000	0.000	0.080	-	-	0.000	0.000	0.000	0.099	-	-	0.000	0.000	0.000	0.029	-	-	0.000	0.000	0.000	0.047	-	-	0.000	0.000	0.000	0.047	-	-	0.007	
0.700	0.000	0.000	0.000	0.052	-	-	0.000	0.000	0.000	0.074	-	-	0.000	0.000	0.000	0.051	-	-	0.000	0.000	0.000	0.071	-	-	0.000	0.000	0.000	0.071	-	-	0.007	
0.750	0.000	0.000	0.000	0.033	-	-	0.000	0.000	0.000	0.054	-	-	0.000	0.000	0.000	0.081	-	-	0.000	0.000	0.000	0.101	-	-	0.000	0.000	0.000	0.101	-	-	0.008	
0.800	0.000	0.000	0.000	0.020	-	-	0.000	0.000	0.000	0.039	-	-	0.000	0.000	0.000	0.118	-	-	0.000	0.000	0.000	0.136	-	-	0.000	0.000	0.000	0.136	-	-	0.008	
0.850	0.000	0.000	0.000	0.011	-	-	0.000	0.000	0.000	0.028	-	-	0.000	0.000	0.000	0.160	-	-	0.000	0.000	0.000	0.175	-	-	0.000	0.000	0.000	0.175	-	-	0.009	
0.900	0.000	0.000	0.000	0.006	-	-	0.000	0.000	0.000	0.019	-	-	0.000	0.000	0.000	0.205	-	-	0.000	0.000	0.000	0.216	-	-	0.000	0.000	0.000	0.216	-	-	0.009	
0.950	0.000	0.000	0.000	0.003	-	-	0.000	0.000	0.000	0.013	-	-	0.000	0.000	0.000	0.252	-	-	0.000	0.000	0.000	0.260	-	-	0.000	0.000	0.000	0.260	-	-	0.010	
1.000					-	-					-	-					-	-					-	-					-	-	0.010	
1.100					-	-					-	-					-	-					-	-					-	-	0.011	
1.200					-	-					-	-					-	-					-	-					-	-	0.012	
1.300					-	-					-	-					-	-					-	-					-	-	0.013	
1.400					-	-					-	-					-	-					-	-					-	-	0.014	
1.500					-	-					-	-					-	-					-	-					-	-	0.015	
1.600					-	-					-	-					-	-					-	-					-	-	0.016	
1.700					-	-					-	-					-	-					-	-					-	-	0.017	
1.800					-	-					-	-					-	-					-	-					-	-	0.018	
1.900					-	-					-	-					-	-					-	-					-	-	0.019	
2.000					-	-					-	-					-	-					-	-					-	-	0.020	
2.200					-	-					-	-					-	-					-	-					-	-	0.022	
2.400					-	-					-	-					-	-					-	-					-	-	0.024	
2.600					-	-					-	-					-	-					-	-					-	-	0.026	
2.800					-	-					-	-					-	-					-	-					-	-	0.028	
Σύνολα:						0	0					0	0	0	0							0	0	0	0					0	0	
Αριθμός Πράξεων:						0						0		0								0.00							0		0	

ΔΕΗ (ΚΟ)

(Μέγεθος Συμβολαίου: 100 Χρέεγραφα, Τρόπος Εξάσκησης: Αμερικάνικος, Φυσική Παράδοση)

Τιμή Εξάσκησης	Δικαιώματα Αγοράς														Δικαιώματα Πώλησης																			
	Ιούλιος 2020							Αύγουστος 2020							Λοιποί Μήνες		Ιούλιος 2020							Αύγουστος 2020							Λοιποί Μήνες		Τιμή Εξάσκησης	
	Άνοιγμα	Ανιτ Τιμή	Καπιτ Τιμή	Τελ Τιμή	Τιμή κλεισ.	Όγκος	Ανοικτές θέσεις	Άνοιγμα	Ανιτ Τιμή	Καπιτ Τιμή	Τελ Τιμή	Τιμή κλεισ.	Όγκος	Ανοικτές θέσεις	Όγκος	Ανοικτές θέσεις	Άνοιγμα	Ανιτ Τιμή	Καπιτ Τιμή	Τελ Τιμή	Τιμή κλεισ.	Όγκος	Ανοικτές θέσεις	Άνοιγμα	Ανιτ Τιμή	Καπιτ Τιμή	Τελ Τιμή	Τιμή κλεισ.	Όγκος	Ανοικτές θέσεις	Όγκος	Ανοικτές θέσεις		
1.000						-	-							-	-									-	-									
1.100						-	-							-	-									-	-									0.011
1.200						-	-							-	-									-	-									0.012
1.300						-	-							-	-									-	-									0.013
1.400						-	-							-	-									-	-									0.014
1.500						-	-							-	-									-	-									0.015
1.600						-	-							-	-									-	-									0.016
1.700	0.000	0.000	0.000		1.97	-	-	0.000	0.000	0.000		1.97	-	-			0.000	0.000	0.000		0.001	-	-	0.000	0.000	0.000		0.001	-	-			0.017	
1.800	0.000	0.000	0.000		1.87	-	-	0.000	0.000	0.000		1.88	-	-			0.000	0.000	0.000		0.001	-	-	0.000	0.000	0.000		0.001	-	-			0.018	
1.900	0.000	0.000	0.000		1.77	-	-	0.000	0.000	0.000		1.78	-	-			0.000	0.000	0.000		0.001	-	-	0.000	0.000	0.000		0.002	-	-			0.019	
2.000	0.000	0.000	0.000		1.67	-	-	0.000	0.000	0.000		1.68	-	-			0.000	0.000	0.000		0.001	-	-	0.000	0.000	0.000		0.001	-	-			0.020	
2.200	0.000	0.000	0.000		1.47	-	-	0.000	0.000	0.000		1.48	-	-			0.000	0.000	0.000		0.001	-	-	0.000	0.000	0.000		0.001	-	-			0.022	
2.400	0.000	0.000	0.000		1.27	-	-	0.000	0.000	0.000		1.28	-	-			0.000	0.000	0.000		0.002	-	-	0.000	0.000	0.000		0.003	-	-			0.024	
2.600	0.000	0.000	0.000		1.07	-	-	0.000	0.000	0.000		1.09	-	-			0.000	0.000	0.000		0.001	-	-	0.000	0.000	0.000		0.009	-	-			0.026	
2.800	0.000	0.000	0.000		0.873	-	-	0.000	0.000	0.000		0.900	-	-			0.000	0.000	0.000		0.003	-	-	0.000	0.000	0.000		0.023	-	-			0.028	
3.000	0.000	0.000	0.000		0.676	-	-	0.000	0.000	0.000		0.728	-	-			0.000	0.000	0.000		0.003	-	-	0.000	0.000	0.000		0.050	-	-			0.030	
3.200	0.000	0.000	0.000		0.489	-	-	0.000	0.000	0.000		0.573	-	-			0.000	0.000	0.000		0.016	-	-	0.000	0.000	0.000		0.094	-	-			0.032	
3.400	0.000	0.000	0.000		0.323	-	-	0.000	0.000	0.000		0.438	-	-			0.000	0.000	0.000		0.050	-	5	0.000	0.000	0.000		0.159	-	-			0.034	
3.600	0.000	0.000	0.000		0.192	-	5	0.000	0.000	0.000		0.326	-	-			0.000	0.000	0.000		0.119	-	26	0.000	0.000	0.000		0.246	-	-			0.036	
3.800	0.000	0.000	0.000		0.101	-	16	0.000	0.000	0.000		0.236	-	10			0.000	0.000	0.000		0.228	-	5	0.000	0.000	0.000		0.356	-	-			0.038	
4.000	0.000	0.000	0.000		0.047	-	5	0.000	0.000	0.000		0.167	-	10			0.000	0.000	0.000		0.374	-	-	0.000	0.000	0.000		0.487	-	-			0.040	
4.400	0.000	0.000	0.000		0.007	-	-	0.000	0.000	0.000		0.077	-	-			0.000	0.000	0.000		0.735	-	-	0.000	0.000	0.000		0.797	-	-			0.044	
4.800	0.000	0.000	0.000		0.001	-	-	0.000	0.000	0.000		0.032	-	-			0.000	0.000	0.000		1.13	-	-	0.000	0.000	0.000		1.15	-	-			0.048	
5.200	0.000	0.000	0.000		0.001	-	-	0.000	0.000	0.000		0.013	-	-			0.000	0.000	0.000		1.53	-	-	0.000	0.000	0.000		1.54	-	-			0.052	
5.600						-	-							-	-								-	-									0.056	
6.000						-	-							-	-								-	-									0.060	
6.400						-	-							-	-								-	-									0.064	
Σύνολα:						0	26							0	20	0	0					0	36					0	21	0	0			
Αριθμός Πράξεων:						0								0	0							0.00						0		0				

ΕΘΝΙΚΗ ΤΡΑΠΕΖΑ (ΚΟ)

(Μέγεθος Συμβολαίου: 100 Χρεόγραφα, Τρόπος Εξάσκησης: Αμερικάνικος, Φυσική Παράδοση)

Τιμή Εξάσκησης	Δικαιώματα Αγοράς												Δικαιώματα Πώλησης																	
	Ιούλιος 2020				Αύγουστος 2020				Λοιποί Μήνες				Ιούλιος 2020				Αύγουστος 2020				Λοιποί Μήνες									
	Άνοιγμα	Ανιψι Τιμή	Καπιτ Τιμή	Τελ Τιμή	Τιμή κλεισ.	Όγκος	Άνοικτες θέσεις	Άνοιγμα	Ανιψι Τιμή	Καπιτ Τιμή	Τελ Τιμή	Τιμή κλεισ.	Όγκος	Άνοικτες θέσεις	Όγκος	Άνοικτες θέσεις	Άνοιγμα	Ανιψι Τιμή	Καπιτ Τιμή	Τελ Τιμή	Τιμή κλεισ.	Όγκος	Άνοικτες θέσεις	Όγκος	Άνοικτες θέσεις	Τιμή Εξάσκησης				
0.600						-							-											-				0.006		
0.650	0.000	0.000	0.000	0.701	-	-	0.000	0.000	0.000		0.702	-	-			0.000	0.000	0.000		0.001	-	-		0.000	0.000	0.000	0.001	-	-	0.007
0.700	0.000	0.000	0.000	0.651	-	-	0.000	0.000	0.000		0.652	-	-			0.000	0.000	0.000		0.001	-	-		0.000	0.000	0.000	0.001	-	-	0.007
0.750	0.000	0.000	0.000	0.601	-	-	0.000	0.000	0.000		0.603	-	-			0.000	0.000	0.000		0.001	-	-		0.000	0.000	0.000	0.001	-	-	0.008
0.800	0.000	0.000	0.000	0.551	-	-	0.000	0.000	0.000		0.554	-	-			0.000	0.000	0.000		0.001	-	-		0.000	0.000	0.000	0.002	-	-	0.008
0.850	0.000	0.000	0.000	0.501	-	-	0.000	0.000	0.000		0.506	-	-			0.000	0.000	0.000		0.001	-	-		0.000	0.000	0.000	0.004	-	-	0.009
0.900	0.000	0.000	0.000	0.451	-	-	0.000	0.000	0.000		0.459	-	-			0.000	0.000	0.000		0.001	-	-		0.000	0.000	0.000	0.006	-	-	0.009
0.950	0.000	0.000	0.000	0.401	-	-	0.000	0.000	0.000		0.413	-	-			0.000	0.000	0.000		0.001	-	-		0.000	0.000	0.000	0.011	-	-	0.010
1.000	0.000	0.000	0.000	0.351	-	-	0.000	0.000	0.000		0.369	-	-			0.000	0.000	0.000		0.001	-	-		0.000	0.000	0.000	0.017	-	-	0.010
1.100	0.000	0.000	0.000	0.255	-	-	0.000	0.000	0.000		0.289	-	-			0.000	0.000	0.000		0.004	-	-		0.000	0.000	0.000	0.036	-	-	0.011
1.200	0.000	0.000	0.000	0.169	-	10	0.000	0.000	0.000		0.220	-	-			0.000	0.000	0.000		0.018	-	-		0.000	0.000	0.000	0.067	-	-	0.012
1.300	0.000	0.000	0.000	0.099	-	-	0.000	0.000	0.000		0.163	-	-			0.000	0.000	0.000		0.048	-	-		0.000	0.000	0.000	0.110	-	-	0.013
1.400	0.000	0.000	0.000	0.051	-	-	0.000	0.000	0.000		0.118	-	-			0.000	0.000	0.000		0.100	-	-		0.000	0.000	0.000	0.164	-	-	0.014
1.500	0.000	0.000	0.000	0.024	-	-	0.000	0.000	0.000		0.083	-	-			0.000	0.000	0.000		0.173	-	-		0.000	0.000	0.000	0.230	-	-	0.015
1.600	0.000	0.000	0.000	0.010	-	-	0.000	0.000	0.000		0.058	-	-			0.000	0.000	0.000		0.259	-	-		0.000	0.000	0.000	0.304	-	-	0.016
1.700	0.000	0.000	0.000	0.003	-	-	0.000	0.000	0.000		0.039	-	-			0.000	0.000	0.000		0.353	-	-		0.000	0.000	0.000	0.385	-	-	0.017
1.800	0.000	0.000	0.000	0.001	-	-	0.000	0.000	0.000		0.025	-	-			0.000	0.000	0.000		0.451	-	-		0.000	0.000	0.000	0.472	-	-	0.018
1.900	0.000	0.000	0.000	0.001	-	-	0.000	0.000	0.000		0.017	-	-			0.000	0.000	0.000		0.550	-	-		0.000	0.000	0.000	0.564	-	-	0.019
2.000	0.000	0.000	0.000	0.001	-	-	0.000	0.000	0.000		0.011	-	-			0.000	0.000	0.000		0.650	-	-		0.000	0.000	0.000	0.658	-	-	0.020
2.200					-	-						-	-								-	-						-	-	0.022
2.400					-	-						-	-								-	-						-	-	0.024
2.600					-	-						-	-								-	-						-	-	0.026
2.800					-	-						-	-								-	-						-	-	0.028
3.000					-	-						-	-								-	-						-	-	0.030
3.200					-	-						-	-								-	-						-	-	0.032
3.400					-	-						-	-								-	-						-	-	0.034
3.600					-	-						-	-								-	-						-	-	0.036
3.800					-	-						-	-								-	-						-	-	0.038
4.000					-	-						-	-								-	-						-	-	0.040
4.400					-	-						-	-								-	-						-	-	0.044
Σύνολα:						0	10						0	0	0	0					0	0						0	0	450
Αριθμός Πράξεων:						0							0	0							0.00							0	0	

ΟΠΑΠ (ΚΟ)

(Μέγεθος Συμβολαίου: 100 Χρέογραφα, Τρόπος Εξάσκησης: Αμερικάνικος, Φυσική Παράδοση)

Τιμή Εξάσκησης	Δικαιώματα Αγοράς													Δικαιώματα Πώλησης																
	Ιούλιος 2020				Αύγουστος 2020				Λοιποί Μήνες					Ιούλιος 2020				Αύγουστος 2020				Λοιποί Μήνες								
	Άνοιγμα	Ανιτ Τιμή	Κατωτ Τιμή	Τελ Τιμή	Τιμή κλεισ.	Όγκος	Ανοικτές θέσεις	Άνοιγμα	Ανιτ Τιμή	Κατωτ Τιμή	Τελ Τιμή	Τιμή κλεισ.	Όγκος	Ανοικτές θέσεις	Όγκος	Ανοικτές θέσεις	Άνοιγμα	Ανιτ Τιμή	Κατωτ Τιμή	Τελ Τιμή	Τιμή κλεισ.	Όγκος	Ανοικτές θέσεις	Όγκος	Ανοικτές θέσεις	Τιμή Εξάσκησης				
4.000						-	-						-	-									-	-			0.040			
4.400						-	-						-	-									-	-			0.044			
4.800	0.000	0.000	0.000		4.15	-	-						-	-			0.000	0.000	0.000		0.001	-	-			0.048				
5.200	0.000	0.000	0.000		3.75	-	-						-	-			0.000	0.000	0.000		0.001	-	-			0.052				
5.600	0.000	0.000	0.000		3.35	-	-						-	-			0.000	0.000	0.000		0.001	-	-			0.056				
6.000	0.000	0.000	0.000		2.95	-	-	0.000	0.000	0.000		2.97	-	-			0.000	0.000	0.000		0.001	-	-	0.000	0.000	0.000	0.002	-	-	0.060
6.400	0.000	0.000	0.000		2.56	-	-	0.000	0.000	0.000		2.57	-	-			0.000	0.000	0.000		0.001	-	-	0.000	0.000	0.000	0.007	-	-	0.064
6.800	0.000	0.000	0.000		2.16	-	-	0.000	0.000	0.000		2.19	-	-			0.000	0.000	0.000		0.003	-	-	0.000	0.000	0.000	0.019	-	-	0.068
7.200	0.000	0.000	0.000		1.76	-	-	0.000	0.000	0.000		1.82	-	-			0.000	0.000	0.000		0.002	-	-	0.000	0.000	0.000	0.046	-	-	0.072
7.600	0.000	0.000	0.000		1.37	-	-	0.000	0.000	0.000		1.47	-	-			0.000	0.000	0.000		0.010	-	22	0.000	0.000	0.000	0.098	-	-	0.076
8.000	0.000	0.000	0.000		0.996	-	5	0.000	0.000	0.000		1.15	-	-			0.000	0.000	0.000		0.039	-	10	0.000	0.000	0.000	0.183	-	-	0.080
8.400	0.000	0.000	0.000		0.668	-	-	0.000	0.000	0.000		0.881	-	-			0.000	0.000	0.000		0.111	-	20	0.000	0.000	0.000	0.308	-	-	0.084
8.800	0.000	0.000	0.000		0.407	-	11	0.000	0.000	0.000		0.651	-	-			0.251	0.251	0.226	0.226	0.226	10	10	0.000	0.000	0.000	0.478	-	-	0.088
9.200	0.000	0.000	0.000		0.220	-	10	0.256	0.256	0.256	0.256	0.256	11	10			0.000	0.000	0.000		0.463	-	-	0.000	0.000	0.000	0.693	-	-	0.092
9.600	0.000	0.000	0.000		0.108	-	76	0.000	0.000	0.000		0.325	-	-			0.000	0.000	0.000		0.751	-	-	0.000	0.000	0.000	0.952	-	-	0.096
10.000	0.000	0.000	0.000		0.047	-	-	0.000	0.000	0.000		0.220	-	-			0.000	0.000	0.000		1.09	-	-	0.000	0.000	0.000	1.25	-	-	0.100
11.000	0.000	0.000	0.000		0.003	-	-	0.000	0.000	0.000		0.073	-	-			0.000	0.000	0.000		2.05	-	-	0.000	0.000	0.000	2.10	-	-	0.110
12.000	0.000	0.000	0.000		0.001	-	-	0.000	0.000	0.000		0.021	-	-			0.000	0.000	0.000		3.05	-	-	0.000	0.000	0.000	3.06	-	-	0.120
13.000	0.000	0.000	0.000		0.001	-	-	0.000	0.000	0.000		0.005	-	-			0.000	0.000	0.000		4.05	-	-	0.000	0.000	0.000	4.05	-	-	0.130
14.000						-	-						-	-								-	-				-	-	0.140	
15.000						-	-						-	-								-	-				-	-	0.150	
16.000						-	-						-	-								-	-				-	-	0.160	
17.000						-	-						-	-								-	-				-	-	0.170	
Σύνολα:						0	102						11	10	0	0						0	62			0	0	0	0	
Αριθμός Πράξεων:						0							1	0								2.00				0		0		

ΟΤΕ (ΚΟ)

(Μέγεθος Συμβολαίου: 100 Χρέογραφα, Τρόπος Εξάσκησης: Αμερικάνικος, Φυσική Παράδοση)

Τιμή Εξάσκησης	Δικαιώματα Αγοράς														Δικαιώματα Πώλησης														Τιμή Εξάσκησης		
	Ιούλιος 2020						Αύγουστος 2020						Λοιποί Μήνες		Ιούλιος 2020						Αύγουστος 2020						Λοιποί Μήνες				
	Άνοιγμα	Ανιπ. Τιμή	Κατωτ. Τιμή	Τελ. Τιμή	Τιμή κλεισ.	Όγκος	Άνοιγμα	Ανιπ. Τιμή	Κατωτ. Τιμή	Τελ. Τιμή	Τιμή κλεισ.	Όγκος	Άνοιγ. θέσεις	Όγκος	Άνοιγ. θέσεις	Άνοιγμα	Ανιπ. Τιμή	Κατωτ. Τιμή	Τελ. Τιμή	Τιμή κλεισ.	Όγκος	Άνοιγ. θέσεις	Όγκος	Άνοιγ. θέσεις	Όγκος	Άνοιγ. θέσεις					
7.200						-					-										-							0.072			
7.600						-					-										-							0.076			
8.000						-					-										-							0.080			
8.400	0.000	0.000	0.000		4.11	-					-				0.000	0.000	0.000		0.001	-							0.084				
8.800	0.000	0.000	0.000		3.71	-			0.000	0.000	0.000		3.73	-		0.000	0.000	0.000		0.002	-			0.000	0.000	0.000	0.002	-		0.088	
9.200	0.000	0.000	0.000		3.31	-			0.000	0.000	0.000		3.33	-		0.000	0.000	0.000		0.001	-			0.000	0.000	0.000	0.007	-		0.092	
9.600	0.000	0.000	0.000		2.91	-			0.000	0.000	0.000		2.94	-		0.000	0.000	0.000		0.003	-			0.000	0.000	0.000	0.016	-		0.096	
10.000	0.000	0.000	0.000		2.51	-			0.000	0.000	0.000		2.56	-		0.000	0.000	0.000		0.001	-			0.000	0.000	0.000	0.034	-		0.100	
11.000	0.000	0.000	0.000		1.54	-			0.000	0.000	0.000		1.68	-		0.000	0.000	0.000		0.032	-	15		0.000	0.000	0.000	0.153	-		0.110	
12.000	0.000	0.000	0.000		0.731	-	10		0.000	0.000	0.000		0.976	-		0.000	0.000	0.000		0.221	-			0.000	0.000	0.000	0.444	-		0.120	
13.000	0.000	0.000	0.000		0.244	-	10		0.000	0.000	0.000		0.495	-	5	0.000	0.000	0.000		0.734	-			0.000	0.000	0.000	0.963	-		0.130	
14.000	0.000	0.000	0.000		0.055	-	90		0.000	0.000	0.000		0.222	-	5	0.000	0.000	0.000		1.55	-			0.000	0.000	0.000	1.69	-		0.140	
15.000	0.000	0.000	0.000		0.008	-			0.000	0.000	0.000		0.089	-		0.000	0.000	0.000		2.50	-			0.000	0.000	0.000	2.56	-		0.150	
16.000	0.000	0.000	0.000		0.001	-			0.000	0.000	0.000		0.031	-		0.000	0.000	0.000		3.50	-			0.000	0.000	0.000	3.51	-		0.160	
17.000	0.000	0.000	0.000		0.001	-			0.000	0.000	0.000		0.010	-		0.000	0.000	0.000		4.50	-			0.000	0.000	0.000	4.50	-		0.170	
18.000	0.000	0.000	0.000		0.001	-			0.000	0.000	0.000		0.003	-		0.000	0.000	0.000		5.50	-			0.000	0.000	0.000	5.50	-		0.180	
19.000						-					-										-							0.190			
Σύνολο:						0	110				0	10		0	0					0	15						0	10		0	0
Αριθμός Πράξεων:							0					0			0						0.00							0		0	0

ΠΕΙΡΑΙΩΣ ΤΡΑΠΕΖΑ (ΚΟ)

(Μέγεθος Συμβολαίου: 100 Χρεόγραφα, Τρόπος Εξάσκησης: Αμερικάνικος, Φυσική Παράδοση)

Τιμή Εξάσκησης	Δικαιώματα Αγοράς														Δικαιώματα Πώλησης																			
	Ιούλιος 2020							Αύγουστος 2020							Λοιποί Μήνες		Ιούλιος 2020							Αύγουστος 2020							Λοιποί Μήνες		Τιμή Εξάσκησης	
	Άνοιγμα	Ανιτ Τιμή	Καπιτ Τιμή	Τελ Τιμή	Τιμή κλεισ.	Όγκος	Ανοικτές θέσεις	Άνοιγμα	Ανιτ Τιμή	Καπιτ Τιμή	Τελ Τιμή	Τιμή κλεισ.	Όγκος	Ανοικτές θέσεις	Όγκος	Ανοικτές θέσεις	Άνοιγμα	Ανιτ Τιμή	Καπιτ Τιμή	Τελ Τιμή	Τιμή κλεισ.	Όγκος	Ανοικτές θέσεις	Άνοιγμα	Ανιτ Τιμή	Καπιτ Τιμή	Τελ Τιμή	Τιμή κλεισ.	Όγκος	Ανοικτές θέσεις	Όγκος	Ανοικτές θέσεις		
0.700						-	-							-	-																			
0.750	0.000	0.000	0.000		0.811	-	-	0.000	0.000	0.000		0.812	-	-			0.000	0.000	0.000		0.002	-	-	0.000	0.000	0.000		0.001	-	-			0.008	
0.800	0.000	0.000	0.000		0.761	-	-	0.000	0.000	0.000		0.763	-	-			0.000	0.000	0.000		0.001	-	-	0.000	0.000	0.000		0.001	-	-			0.008	
0.850	0.000	0.000	0.000		0.711	-	-	0.000	0.000	0.000		0.714	-	-			0.000	0.000	0.000		0.001	-	-	0.000	0.000	0.000		0.001	-	-			0.009	
0.900	0.000	0.000	0.000		0.661	-	-	0.000	0.000	0.000		0.665	-	-			0.000	0.000	0.000		0.001	-	-	0.000	0.000	0.000		0.002	-	-			0.009	
0.950	0.000	0.000	0.000		0.611	-	-	0.000	0.000	0.000		0.617	-	-			0.000	0.000	0.000		0.001	-	-	0.000	0.000	0.000		0.004	-	-			0.010	
1.000	0.000	0.000	0.000		0.561	-	-	0.000	0.000	0.000		0.570	-	-			0.000	0.000	0.000		0.001	-	-	0.000	0.000	0.000		0.007	-	-			0.010	
1.100	0.000	0.000	0.000		0.461	-	-	0.000	0.000	0.000		0.480	-	-			0.000	0.000	0.000		0.001	-	-	0.000	0.000	0.000		0.017	-	-			0.011	
1.200	0.000	0.000	0.000		0.363	-	-	0.000	0.000	0.000		0.396	-	-			0.000	0.000	0.000		0.002	-	-	0.000	0.000	0.000		0.033	-	-			0.012	
1.300	0.000	0.000	0.000		0.270	-	-	0.000	0.000	0.000		0.321	-	-			0.000	0.000	0.000		0.008	-	10	0.000	0.000	0.000		0.057	-	-			0.013	
1.400	0.000	0.000	0.000		0.186	-	-	0.000	0.000	0.000		0.256	-	-			0.000	0.000	0.000		0.025	-	-	0.000	0.000	0.000		0.092	-	-			0.014	
1.500	0.000	0.000	0.000		0.118	-	4	0.000	0.000	0.000		0.200	-	-			0.000	0.000	0.000		0.057	-	-	0.000	0.000	0.000		0.136	-	-			0.015	
1.600	0.000	0.000	0.000		0.069	-	-	0.000	0.000	0.000		0.154	-	-			0.000	0.000	0.000		0.108	-	-	0.000	0.000	0.000		0.190	-	-			0.016	
1.700	0.000	0.000	0.000		0.037	-	-	0.000	0.000	0.000		0.117	-	-			0.000	0.000	0.000		0.176	-	-	0.000	0.000	0.000		0.252	-	-			0.017	
1.800	0.000	0.000	0.000		0.018	-	-	0.000	0.000	0.000		0.087	-	-			0.000	0.000	0.000		0.257	-	-	0.000	0.000	0.000		0.323	-	-			0.018	
1.900	0.000	0.000	0.000		0.008	-	-	0.000	0.000	0.000		0.066	-	-			0.000	0.000	0.000		0.347	-	-	0.000	0.000	0.000		0.401	-	-			0.019	
2.000	0.000	0.000	0.000		0.003	-	-	0.000	0.000	0.000		0.048	-	-			0.000	0.000	0.000		0.443	-	-	0.000	0.000	0.000		0.483	-	-			0.020	
2.200	0.000	0.000	0.000		0.001	-	-	0.000	0.000	0.000		0.025	-	-			0.000	0.000	0.000		0.640	-	-	0.000	0.000	0.000		0.661	-	-			0.022	
2.400	0.000	0.000	0.000		0.001	-	-	0.000	0.000	0.000		0.013	-	-			0.000	0.000	0.000		0.840	-	-	0.000	0.000	0.000		0.849	-	-			0.024	
2.600						-	-							-	-																		0.026	
2.800						-	-							-	-																		0.028	
3.000						-	-							-	-																		0.030	
3.200						-	-							-	-																		0.032	
3.400						-	-							-	-																		0.034	
3.600						-	-							-	-																		0.036	
3.800						-	-							-	-																		0.038	
4.000						-	-							-	-																		0.040	
4.400						-	-							-	-																		0.044	
4.800						-	-							-	-																		0.048	
Σύνολα:						0	4							0	0	0	0				0	10					0	60	0	0				
Αριθμός Πράξεων:						0								0	0						0.00						0		0					

Προϊόν Δανεισμού	Υποκείμενος Τίτλος	Πολυμερείς Συναλλαγές[1]					Διμερείς Συναλλαγές[2]		Δανεισμός Τίτλων μέσω ΟΤC[3]
		Ανοιχτές θέσεις[5]	Προσφερόμενη ποσότητα	Μ.Σ.Τ[4]	Όγκος συναλλαγών	Μ.Σ.Τ[4]	Όγκος συναλλαγών	Μ.Σ.Τ[4]	Όγκος συναλλαγών
ALPHABOR	ALPHA BANK (ΚΟ)	3,000	---	---	---	---	5,500	0.01%	42,959,723
TATTBOR	ATTICA BANK A.T.E. (ΚΟ)	14,603	---	---	---	---	---	---	370
CENERBOR	CENERGY HOLDINGS (ΚΑ)	---	---	---	---	---	---	---	---
EEEBOR	COCA-COLA HBC AG (ΚΟ)	1	---	---	---	---	---	---	70,546
EUROBBOR	EUROBANK HOLDINGS (ΚΟ)	50,000	---	---	4,410	2.86%	---	---	49,692,200
FFGRPBOR	FOLLI-FOLLIE (ΚΟ)	---	---	---	---	---	---	---	1,120,847
FOYRKBOR	FOURLIS ΣΥΜΜΕΤΟΧΩΝ (ΚΟ)	1,848	---	---	---	---	---	---	33,892
INTRKBOR	INTRACOM HOLDINGS (ΚΟ)	---	---	---	---	---	---	---	---
BELABOR	JUMBO (ΚΟ)	4,283	---	---	578	2.65%	1,100	0.01%	168,098
LAMDABOR	LAMDA DEVELOPMENT(ΚΟ)	500	---	---	---	---	---	---	18,000
MIGBOR	MARFIN INVESTMENT GROUP (ΚΟ)	---	---	---	---	---	---	---	794,474
QUALBOR	QUALITY & RELIABILITY (ΚΟ)	---	---	---	---	---	---	---	---
TITCBOR	TITAN CEMENT (ΚΑ)	---	---	---	---	---	---	---	183,756
VIQBOR	VIQHALCO SA/NV (ΚΑ)	400	---	---	---	---	---	---	---
ADMIEBOR	ΑΔΜΗΕ ΣΥΜΜΕΤΟΧΩΝ Α.Ε. (ΚΟ)	---	---	---	---	---	---	---	121,344
AEGNBOR	ΑΕΡΟΠΟΡΙΑ ΑΙΓΑΙΟΥ (ΚΟ)	740	---	---	---	---	---	---	36,711
ALMYBOR	ΑΛΟΥΜΥΛΑ (ΚΟ)	---	---	---	---	---	---	---	---
GEKTERNABOR	ΓΕΚ ΤΕΡΝΑ (ΚΟ)	---	---	---	---	---	---	---	98,593
PPCBOR	ΔΕΗ (ΚΟ)	10,000	---	---	---	---	---	---	5,848,256
ETEBOBOR	ΕΘΝΙΚΗ ΤΡΑΠΕΖΑ (ΚΟ)	40,704	---	---	---	---	---	---	9,807,674
ELLAKTORBOR	ΕΛΛΑΚΤΩΡ (ΚΟ)	16,000	---	---	---	---	---	---	187,898
EXAEBOR	ΕΛΛΗΝ. ΧΡΗΜΑΤΙΣΤΗΡΙΑ-Χ.Α. (ΚΟ)	5,092	---	---	---	---	---	---	123,565
ELPEBOR	ΕΛΛΗΝΙΚΑ ΠΕΤΡΕΛΑΙΑ (ΚΟ)	3,360	---	---	---	---	---	---	62,937
EYDAPBOR	ΕΥΔΑΠ (ΚΟ)	2,200	---	---	---	---	---	---	232,781
INLOTBOR	ΙΝΤΡΑΛΟΤ (ΚΟ)	---	---	---	---	---	---	---	104,512
MOHBOR	ΜΟΤΟΡ ΟΪΛ (ΚΟ)	2,052	---	---	---	---	---	---	10,420
MYTILBOR	ΜΥΤΙΛΗΝΑΙΟΣ (ΚΟ)	2,095	---	---	---	---	---	---	35,742
PRABOR	ΟΛΠ (ΚΟ)	250	---	---	---	---	---	---	10,401
OPAPBOR	ΟΠΑΠ (ΚΟ)	---	---	---	6,000	3.03%	5,000	0.01%	1,319,393
HTOBOR	ΟΤΕ (ΚΟ)	5,000	---	---	---	---	---	---	558,805
TREIRBOR	ΠΕΙΡΑΙΩΣ ΤΡΑΠΕΖΑ (ΚΟ)	8,494	---	---	---	---	---	---	20,651,769

Σημειώσεις Προϊόντων Δανεισμού

[1] - Πολυμερείς Συμβάσεις Δανειοδοσίας των μεθόδων 8-1, 8-2 και 8-3-3 (σύμφ. Με Αποφ.17 ΔΣ του Χρηματιστηρίου).

[2] - Διμερείς Συμβάσεις Δανειοδοσίας των μεθόδων 8-3-1 και 8-3-2 (σύμφ. Με Αποφ. 20 ΔΣ του Χρηματιστηρίου).

[3] - Τα στοιχεία Συναλλαγές Δανεισμού Τίτλων μέσω ΟΤC δηλώνονται από τους χειριστές ΣΑΤ και αφορούν τις ποσότητες που έχουν καταγραφεί στο ΣΑΤ έως και τη προηγούμενη εργάσιμη ημέρα.

[4] - Μ.Σ.Τ: - Μέση Σταθμισμένη Τιμή (ως προς τα τεμάχια)

[5] - Τα στοιχεία αφορούν σε ανοιχτές θέσεις πριν την έναρξη της συνεδρίασης

Προϊόν Δανεισμού	Υποκείμενος Τίτλος	Πολυμερείς Συναλλαγές[1]					Διμερείς Συναλλαγές[2]		Δανεισμός Τίτλων μέσω ΟΤC[3]
		Ανοιχτές θέσεις[5]	Προσφερόμενη ποσότητα	Μ.Σ.Τ[4]	Όγκος συναλλαγών	Μ.Σ.Τ[4]	Όγκος συναλλαγών	Μ.Σ.Τ[4]	Όγκος συναλλαγών
PLAISBOR	ΠΛΑΙΣΙΟ COMPUTERS (ΚΟ)	---	---	---	---	---	---	---	4,000
SARBOR	ΣΑΡΑΝΤΗΣ ΓΡ. (ΚΟ)	---	---	---	---	---	---	---	31,512
TENERGYBOR	ΤΕΡΝΑ ΕΝΕΡΓΕΙΑΚΗ (ΚΟ)	7,376	---	---	---	---	---	---	22,892

Σημειώσεις Προϊόντων Δανεισμού

[1] - Πολυμερείς Συμβάσεις Δανειοδοσίας των μεθόδων 8-1, 8-2 και 8-3-3 (σύμφ. Με Αποφ.17 ΔΣ του Χρηματιστηρίου).

[2] - Διμερείς Συμβάσεις Δανειοδοσίας των μεθόδων 8-3-1 και 8-3-2 (σύμφ. Με Αποφ. 20 ΔΣ του Χρηματιστηρίου).

[3] - Τα στοιχεία Συναλλαγές Δανεισμού Τίτλων μέσω ΟΤC δηλώνονται από τους χειριστές ΣΑΤ και αφορούν τις ποσότητες που έχουν καταγραφεί στο ΣΑΤ έως και τη προηγούμενη εργάσιμη ημέρα.

[4] - Μ.Σ.Τ: - Μέση Σταθμισμένη Τιμή (ως προς τα τεμάχια)

[5] - Τα στοιχεία αφορούν σε ανοιχτές θέσεις πριν την έναρξη της συνεδρίασης

Κωδικό και ονομασίες Κλάδων Οικονομικής Δραστηριότητας του Χρηματιστηρίου Αθηνών

12003-	Διαπραγματεύσιμα Αμοιβαία Κεφάλαια	10101010	Υπηρεσίες Ηλεκτρονικών Υπολογιστών
10101015	Λογισμικό	10102030	Υλικό Υπολογιστών
15101010	Εξοπλισμός Τηλεπικοινωνιών	15102015	Υπηρεσίες Τηλεπικοινωνιών
20101010	Υγειονομικές Μονάδες	20101025	Υπηρεσίες Υγείας
20102010	Ιατρικός Εξοπλισμός	20103015	Φαρμακευτικά Προϊόντα
30101010	Τράπεζες	30202000	Διαφοροποιημένες Χρηματοοικονομικές Υπηρεσίες
30202010	Διαχείριση Κεφαλαίων & Θεματοφύλακες	30202015	Επενδυτικές Υπηρεσίες
30302010	Γενικές Ασφάλειες	30302015	Μεσίτες Ασφαλίσεων
35101010	Συμμετοχές & Ανάπτυξη Ακίνητης Περιουσίας	35101015	Υπηρεσίες Ακίνητης Περιουσίας
35102000	Διαφοροποιημένες Α.Ε.Ε.Α.Π.	35102030	Α.Ε.Ε.Α.Π. Επαγγελματικών Χώρων
40201040	Υπηρεσίες Ενοικίασης και Χρηματοδοτικής Μίσθωσης	40202010	Κατασκευή Κατοικιών
40202015	Έπιπλα	40202020	Οικιακές Συσκευές
40203040	Ηλεκτρονική Ψυχαγωγία	40203045	Παιχνίδια
40204020	Ρούχα και Αξεσουάρ	40301010	Ψυχαγωγία
40301030	Εκδόσεις	40301035	Ραδιοτηλεοπτικοί Φορείς
40401010	Διαφοροποιημένοι Έμποροι	40401020	Εμπόριο Ενδυμάτων
40401025	Εμπόριο Προϊόντων Οικιακής Βελτίωσης	40401030	Εξειδικευμένο Λιανικό Εμπόριο
40501010	Αεροπορικές Εταιρείες	40501015	Ταξίδια & Τουρισμός
40501020	Τυχερά Παιχνίδια	40501025	Ξενοδοχεία & Πανσιόν
45101015	Απόσταξη & Οινοπαραγωγή	45101020	Αναψυκτικά
45102010	Γεωργεία, Αλιεία, Εκτροφή και Φυτείες	45102020	Τρόφιμα
45103010	Καπνός	45201010	Λιανικό & Χονδρικό Εμπόριο Τροφίμων
45201020	Είδη Προσωπικής Φροντίδας	50101010	Κατασκευές
50101030	Τσιμέντα	50101035	Άλλα Οικοδομικά Υλικά
50202010	Ηλεκτρικά Εξαρτήματα	50203000	Διαφοροποιημένες Βιομηχανίες
50203015	Πλαστικά	50203030	Υλικά Συσκευασίας
50204000	Μηχανήματα Βιομηχανικού Εξοπλισμού	50204020	Μηχανήματα Κατασκευών
50205010	Προμηθευτές Βιομηχανίας	50205020	Υποστηρικτικές Υπηρεσίες προς Επιχειρήσεις
50205030	Υπηρεσίες Μαζικής Εκτύπωσης	50206015	Εμπορικά Οχήματα & Ανταλλακτικά
50206030	Θαλάσσιες Μεταφορές	50206060	Υπηρεσίες Μεταφορών
55101000	Διαφοροποιημένα Υλικά	55101020	Κλωστοϋφαντουργικά Προϊόντα
55102000	Ορυχεία	55102010	Σίδηρος & Χάλυβας
55102015	Μεταλλουργία	55102035	Αλουμίνιο
60101000	Καθετοποιημένες Εταιρ. Πετρελαίου & Φυσικού Αερίου	60101020	Διυλιστήρια & Εμπορία Πετρελαιοειδών
65101010	Εναλλακτική Ηλεκτρική Ενέργεια	65101015	Συμβατική Ηλεκτρική Ενέργεια
65102030	Ύδρευση		



ATHEX
Athens Stock Exchange

Λεωφ. Αθηνών 110 104 42 Αθήνα
110, Athinon Ave. GR 104 42 Athens
tel. (+30)210-33.66.800, fax (+30)210-33.66.101
www.athexgroup.gr