

20

Ημερήσιο Δελτίο
Συναλλακτικής Δραστηριότητας

Daily Official List
of Trading Activity

Πέμπτη, 2 Ιουλίου, 2020

Έτος: 141 Αύξων Αριθμός Συνεδρίασης: 122



ATHEXGROUP
Athens Exchange Group

Αποποίηση Ευθύνης:

Η εταιρεία Ελληνικά Χρηματιστήρια-Χρηματιστήριο Αθηνών Ανώνυμη Εταιρεία Συμμετοχών καταβάλλει κάθε δυνατή προσπάθεια ώστε να διασφαλίσει ότι οι πληροφορίες και τα λοιπά στοιχεία που εμφανίζονται στο Ημερήσιο Δελτίο Τιμών (Η.Δ.Τ.) είναι ορθά και πλήρη αλλά δεν έχει καμία ευθύνη για ενδεχόμενο λάθος ή παράλειψη στοιχείων και / ή ευθύνη σχετικά με την ακρίβεια, αξιοπιστία, επικαιροποίηση και πληρότητα των παραπάνω πληροφοριών και στοιχείων ή ευθύνη προερχόμενη άμεσα ή έμμεσα από την χρήση των παραπάνω πληροφοριών.

Η Εταιρία δεν έχει καμία ευθύνη για την ακρίβεια των στοιχείων που περιλαμβάνονται στις ανακοινώσεις των εισηγμένων εταιρειών. Πιθανές προσβολές δικαιωμάτων τρίτων από το περιεχόμενο των ανακοινώσεων συνιστούν αποκλειστική ευθύνη του αποστολέα των ανακοινώσεων.

Όλα τα αναγραφόμενα στο Η.Δ.Τ. στοιχεία παρέχονται μόνο για τους σκοπούς της πληροφόρησης και δεν συνιστούν παροχή επενδυτικών συμβουλών ή πρόσκληση για επένδυση σε κινητές αξίες που διαπραγματεύονται στο Χρηματιστήριο Αθηνών.

Αναγνωρίζεται και συμφωνείται ότι όλα τα δικαιώματα επί των πληροφοριών που εμφανίζονται στο Η.Δ.Τ. θα αποτελούν κυριότητα της εταιρίας και οποιοδήποτε άλλο δικαίωμα συμπεριλαμβανομένου του δικαιώματος πνευματικής ιδιοκτησίας, σήματος κλπ. ανήκουν στο Χρηματιστήριο Αθηνών.

Τα ανωτέρω στοιχεία αποτελούν ιδιοκτησία της Εταιρίας και προστατεύονται σύμφωνα με τις διατάξεις περί πνευματικής ιδιοκτησίας. Απαγορεύεται α) η με οποιοδήποτε τρόπο ή μέσο αναπαραγωγή, αναδημοσίευση, τροποποίηση, αντιγραφή, πώληση, μετάδοση ή διανομή του συνόλου ή μέρους τους, χωρίς αναφορά στην πηγή και β) η εμπορική εκμετάλλευση των στοιχείων από τρίτους.

Η Εταιρία δεν φέρει καμία ευθύνη προερχόμενη άμεσα ή έμμεσα από χρήση ή τυχόν αλλοίωση των ανωτέρω στοιχείων όταν αυτά χρησιμοποιούνται από

Ελληνικά Χρηματιστήρια - Χρηματιστήριο Αθηνών Α.Ε. Συμμετοχών

Λεωφόρος Αθηνών 110, 10442 Αθήνα, Τηλ: (210) 33.66.800, Fax: (210) 32.13.938

www.athexgroup.gr

Χρηματιστηριακό Κέντρο Θεσσαλονίκης

Κατούνη 16-18, Θεσ/νίκη 546 25, Τηλ: (2310) 567.667, Fax: (2310) 530.455

Συνεγγυητικό Κεφάλαιο Εξασφάλισης Επενδυτικών Υπηρεσιών

Φειδίου 14-16, Αθήνα 106 78, Τηλ: (210) 33.04.682, Fax: (210) 33.04.155

Επιτροπή Κεφαλαιαγοράς

Κολοκοτρώνη 1 & Σταδίου 1, Αθήνα 105 62, Τηλ: (210) 33.77.100, Fax: (210) 33.77.173

Πίνακας Περιεχομένων

Ενότητα 1: Στατιστικά Στοιχεία Χρεογράφων, Παραγώγων και Δανεισμού

- Οι Αγορές Χρεογράφων Παραγώγων Δανεισμού
- Χρηματιστηριακοί Δείκτες
- Αναλυτικά Στοιχεία Συναλλαγών Αγοράς Χρεογράφων
- Στοιχεία Συναλλαγών Κλάδων Χρηματιστηρίου Αθηνών & Χρηματοοικονομικών Προϊόντων (Δ.Α.Κ.)
- Οι 10 Μετοχές με τη μεγαλύτερη Άνοδο & Πτώση
- Αναλυτικά Στοιχεία Συναλλαγών Αγοράς Παραγώγων

Ενότητα 2: Αναλυτικά Στοιχεία Συναλλαγών Χρεογράφων

- Αναλυτικά Στοιχεία Συναλλαγών Χρεογράφων
- Σημειώσεις Χρεογράφων

Ενότητα 3: Στοιχεία Συναλλαγών Χρεογράφων

- Στοιχεία Συναλλαγών Πακέτων
- Στοιχεία Συναλλαγών Δικαιωμάτων

- Στοιχεία Δανεισμού Τίτλων
- Στοιχεία Συναλλαγών Εκποιήσεων
- Στοιχεία Συναλλαγών Εκποιήσεων Ενσώματων Ονομαστικών Μετοχών
- Στοιχεία Ενεργητικού Διαπραγματεύσιμων Αμοιβαίων Κεφαλαίων (Δ.Α.Κ.)
- Χαρακτηριστικά Διαπραγματεύσιμων Αμοιβαίων Κεφαλαίων (Δ.Α.Κ.)

Ενότητα 4: Ανακοινώσεις

Ενότητα 5: Ομόλογα Διαπραγματεύσιμα στην Αγορά Αξιών Σταθερού Εισοδήματος

- Ομολογιακά Δάνεια Επιχειρήσεων – Οργανωμένη Αγορά (Μετατρέψιμα)
- Ομολογιακά Δάνεια Επιχειρήσεων – Οργανωμένη Αγορά (Μη Μετατρέψιμα)
- Ομόλογα Ελληνικού Δημοσίου
- Έντοκα Γραμμάτια & Zero Coupon Ομόλογα Ελληνικού Δημοσίου
- Ομόλογα Ελληνικού Δημοσίου Διαπραγματεύσιμα με τη Μέθοδο Εκφώνησης - Αντιφώνησης
- Ομόλογα Κρατικών Τραπεζών

Ενότητα 6: Πρόσθετα Στοιχεία Ενημέρωσης

- Πίνακας Μελών Χρηματιστηρίου Αθηνών και Μελών ΕΤ.ΕΚ.
- Πίνακας Μετοχών Υπό Ειδική Διαπραγμάτευση
- Γνωστοποιήσεις Συναλλαγών - Κατάλογος Υπόχρεων Προσώπων

Ενότητα 7: Αναλυτικά Στοιχεία Συναλλαγών Αγοράς Παραγώγων

- Συμβόλαια Μελλοντικής Εκπλήρωσης σε Δείκτες
- Συμβόλαια Μελλοντικής Εκπλήρωσης σε Μετοχές
- Δικαιώματα Προαίρεσης σε Δείκτες
- Δικαιώματα Προαίρεσης σε Μετοχές
- Στοιχεία Συναλλαγών Προϊόντων Δανεισμού

Παράρτημα Α: Κωδικοί και ονομασίες Κλάδων Οικονομικής Δραστηριότητας του Χρηματιστηρίου Αθηνών

Οι Αγορές Χρεογράφων Παραγώγων Δανεισμού

Γενικός Δείκτης Τιμών και Αξία Συναλλαγών Μετοχών και Παραγώγων

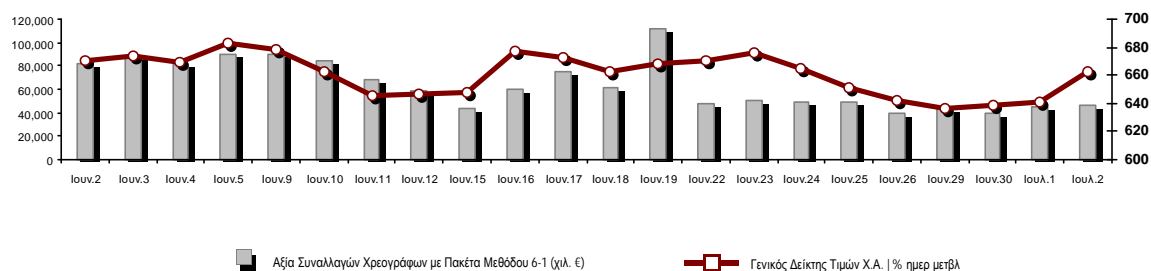

| | | | | |
|--|-----------|---------|--|----------------|
| Κεφαλαιοποίηση Χ.Α. (εκατ €) **: | 45,289.62 | | Συνολικές Ανοικτές Θέσεις σε Παράγωγα | 259,274 |
| Ημερήσια μεταβολή: εκατ. € % | 1,097.60 | 2.48% | Ανοικτές θέσεις σε ΣΜΕ επί Δεικτών % ημερ μετβλ | 5,196 2.20% |
| Μέση ετήσια Κεφ/ποίηση: εκατ. € % Μετβλ. Μέση προηγ. έτος | 49,159.09 | -10.27% | Ανοικτές θέσεις σε ΣΜΕ επί μετοχών % ημερ μετβλ | 251,605 0.47% |
| Γενικός Δείκτης Τιμών Χ.Α. % ημερ μετβλ | 662.00 | 3.21% | Ανοικτές θέσεις σε Δικαιώματα επί Δεικτών % ημερ μετβλ | 1,542 12.80% |
| Κεφαλαιοποίηση Γενικού Δείκτη (εκατ. €) | 40,108.22 | | Ανοικτές θέσεις σε Δικαιώματα επί μετοχών % ημερ μετβλ | 931 0.00% |
| Ημερήσια μεταβολή (εκατ. €) | 1,110.49 | | | |
| Αξία Συναλλαγών Χρεογράφων με Πακέτα Μεθόδου 6-1 (χιλ. €) | 45,909.02 | | Πλήθος Συμβολαίων Παραγώγων: | 39,937 |
| Ημερήσια μεταβολή: % | 860.54 | 1.91% | Ημερήσια μεταβολή: τμχ % | -7,489 -15.79% |
| Μέση Αξία Συν/γών ΥΙD: χιλ. € % Μετβλ Μέση προηγ. έτος | 73,817.18 | 12.17% | Μέσος Όγκος Συμβ. ΥΙD: % Μετβλ Μέσο προηγ. Έτος | 39,835 -4.92% |
| Αξία Συναλλαγών Πακέτων Μεθόδου 6-1 (χιλ. €) | 317.50 | | Πλήθος Πράξεων Παραγώγων: | 2,631 |
| Αξία Συναλλαγών Πακέτων Μεθόδου 6-2 & 6-3 (χιλ. €) | 0.00 | | Ημερήσια μεταβολή: πλήθος % | 12 0.46% |
| Αξία Συναλλαγών Ομολόγων (χιλ.€) | 667.53 | | Μέσο Πλήθος Πράξεων ΥΙD: % Μετβλ Μέσο προηγ. Έτος | 2,868 0.66% |
| Όγκος Συναλλαγών Χρεογράφων με Πακέτα Μεθόδου 6-1 (χιλ. Τμχ) | 29,544.86 | | Συνολικές Ανοικτές Θέσεις σε Δανεισμό | 177,531 |
| Ημερήσια μεταβολή: χιλ. τμχ % | -5,287.05 | -15.18% | Ημερήσια μεταβολή: τμχ % | -443 -0.25% |
| Μέσος Όγκος Συν/γών ΥΙD: % Μετβλ Μέσο προηγ. Έτος | 49,056.86 | 54.52% | Πλήθος Συναλλαγών Δανεισμού (Πολυμερής/Διμερής) | 467 |
| Όγκος Συναλλαγών Πακέτων Μεθόδου 6-1 (χιλ. Τεμάχια) | 50.00 | | Ημερήσια μεταβολή: τμχ % | -15,466 |
| Όγκος Συναλλαγών Πακέτων Μεθόδου 6-2 & 6-3 (χιλ. Τεμάχια) | 0.01 | | Πλήθος Πολυμερών Συναλλαγών | 467 |
| Όγκος Συναλλαγών Ομολόγων | 667,000 | | Πλήθος Διμερών Συναλλαγών | 0 |
| Πλήθος Πράξεων Χρεογράφων με Πακέτα Μεθόδου 6-1 | 26,541 | | Πλήθος Πράξεων Δανεισμού: | 3 |
| Ημερήσια μεταβολή: πλήθος % | 103 | 0.39% | Ημερήσια μεταβολή: % | -9 |
| Μέσο Πλήθος Πράξεων ΥΙD: % Μετβλ Μέσο προηγ. Έτος | 36,111 | 33.01% | Πλήθος Πράξεων Πολυμερών Συναλλαγών | 3 |
| Πλήθος πακέτων Μεθόδου 6-1 | 1 | | Πλήθος Πράξεων Διμερών Συναλλαγών | 0 |
| Πλήθος πακέτων Μεθόδου 6-2 & 6-3 | 1 | | | |
| Πλήθος συναλλαγών Ομολόγων | 45 | | | |

Κεφαλαιοποίηση Χ.Α. (εκατ €) **

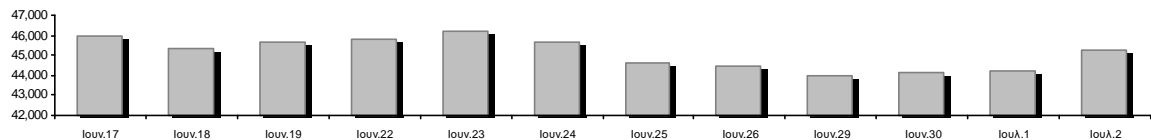

Ημερήσια Διακύμανση Γενικού Δείκτη Τιμών Χρηματιστηρίου Αθηνών



Χρηματιστηριακοί Δείκτες

| Όνομασία Δείκτη | 02/07/2020 | 01/07/2020 | Δ μον. | Δ % | Κατώτερη | Ανώτερη | Κατ.έτους | Ανωτ.έτους | Ετησ. μεταβ. |
|--|------------|------------|--------|--------|----------|----------|-----------|------------|--------------|
| Γενικός Δείκτης Τιμών Χ.Α. | 662.00 # | 641.43 | 20.57 | 3.21% | 641.43 | 662.95 | 469.55 | 949.20 | -27.78% Ε |
| FTSE/Χ.Α. Large Cap | 1,603.12 # | 1,549.36 | 53.76 | 3.47% | 1,549.36 | 1,603.48 | 1,135.79 | 2,371.26 | -30.24% Ε |
| FTSE/Χ.Α. Mid Cap | 862.30 # | 845.82 | 16.48 | 1.95% | 845.82 | 865.78 | 659.09 | 1,298.86 | -27.85% Ε |
| FTSE/Χ.Α.-Χ.Α.Κ. Τραπεζικός Δείκτης | 288.95 # | 280.17 | 8.78 | 3.13% | 280.17 | 294.97 | 199.24 | 673.55 | -56.87% Ε |
| FTSE/Χ.Α. Υψηλής Μερισματικής Απόδοσης | 2,395.40 # | 2,323.98 | 71.42 | 3.07% | 2,323.98 | 2,395.63 | 1,730.40 | 3,015.23 | -18.56% Ε |
| FTSE/Χ.Α. Διεθνούς Δραστηριοποίησης Plus | 1,810.50 # | 1,760.19 | 50.31 | 2.86% | 1,760.19 | 1,815.57 | 1,269.53 | 2,435.50 | -21.92% Ε |
| FTSE/Χ.Α. Mid & Small Cap Θεμελιωδών Μεγεθών | 2,493.18 # | 2,462.79 | 30.39 | 1.23% | 2,462.79 | 2,496.41 | 2,028.59 | 3,205.70 | -16.21% Ε |
| Δείκτης ATHEX Select Plus | 2,405.41 # | 2,325.12 | 80.29 | 3.45% | 2,325.12 | 2,406.59 | 1,698.34 | 3,182.42 | -19.76% Ε |
| Δείκτης ATHEX Select | 2,378.17 # | 2,340.14 | 38.03 | 1.63% | 2,338.56 | 2,392.47 | 1,734.15 | 3,581.16 | -27.34% Ε |
| FTSE/Χ.Α. Δείκτης Αγοράς | 396.89 # | 385.44 | 11.45 | 2.97% | 385.44 | 396.91 | 282.92 | 587.56 | -30.23% Ε |
| Δείκτης FTSE Med | 3,981.84 # | 3,892.95 | 88.89 | 2.28% | | | 3,062.99 | 5,342.28 | -20.03% Ε |
| Δείκτης Συνολικής Απόδοσης Γενικού Δείκτη Χ.Α. | 1,101.15 # | 1,063.97 | 37.18 | 3.49% | 1,063.97 | 1,102.74 | 770.25 | 1,557.05 | -26.37% Ε |
| FTSE/Χ.Α. Large Cap Συνολικής Απόδοσης | 2,432.00 # | 2,350.44 | 81.56 | 3.47% | | | 1,760.89 | 3,542.27 | -28.75% Ε |
| FTSE/Χ.Α. Mid Cap Συνολικής Απόδοσης | 1,056.09 # | 1,035.91 | 20.18 | 1.95% | | | 818.92 | 1,582.98 | -27.51% Ε |
| FTSE/Χ.Α.-Χ.Α.Κ. Τραπεζικός Δείκτης Συνολ. Απόδ. | 253.08 # | 245.39 | 7.69 | 3.13% | | | 176.97 | 588.56 | -56.86% Ε |
| Ελληνικός Δείκτης Mid & Small Cap | 990.08 # | 961.08 | 29.00 | 3.02% | 961.08 | 990.08 | 701.19 | 1,312.90 | -21.01% Ε |
| FTSE/Χ.Α. Τράπεζες | 381.77 # | 370.17 | 11.60 | 3.13% | 370.17 | 389.73 | 263.25 | 889.92 | -56.87% Ε |
| FTSE/Χ.Α. Ασφάλειες | 1,451.00 # | 1,447.01 | 3.99 | 0.28% | 1,447.01 | 1,478.90 | 1,076.29 | 2,088.80 | -28.35% Ε |
| FTSE/Χ.Α. Χρηματοοικονομικές Υπηρεσίες | 698.05 # | 683.14 | 14.91 | 2.18% | 683.14 | 700.76 | 548.44 | 1,123.81 | -29.98% Ε |
| FTSE/Χ.Α. Βιομηχανικά Προϊόντα & Υπηρεσίες | 1,972.94 # | 1,892.32 | 80.62 | 4.26% | 1,892.32 | 1,973.52 | 1,302.84 | 2,712.84 | -22.98% Ε |
| FTSE/Χ.Α. Εμπόριο | 49.45 # | 48.28 | 1.17 | 2.42% | 47.97 | 50.62 | 38.18 | 75.77 | -28.99% Ε |
| FTSE/Χ.Α. Ακίνητης Περιουσίας | 4,179.17 # | 4,036.52 | 142.65 | 3.53% | 4,036.52 | 4,179.17 | 2,945.19 | 5,826.74 | -23.53% Ε |
| FTSE/Χ.Α. Καταναλωτικά Προϊόντα & Υπηρεσίες | 8,736.34 # | 8,391.01 | 345.33 | 4.12% | 8,391.01 | 8,736.34 | 5,596.91 | 10,280.00 | -10.95% Ε |
| FTSE/Χ.Α. Τρόφιμα & Ποτά | 8,362.60 # | 8,353.73 | 8.87 | 0.11% | 8,187.91 | 8,369.89 | 5,768.28 | 13,004.12 | -25.76% Ε |
| FTSE/Χ.Α. Πρώτες Ύλες | 4,037.81 # | 3,908.10 | 129.71 | 3.32% | 3,908.10 | 4,048.09 | 2,713.19 | 7,435.44 | -37.48% Ε |
| FTSE/Χ.Α. Κατασκευές & Υλικά | 2,165.08 # | 2,068.92 | 96.16 | 4.65% | 2,068.92 | 2,165.08 | 1,403.78 | 3,344.96 | -29.78% Ε |
| FTSE/Χ.Α. Ενέργεια | 3,268.48 # | 3,223.60 | 44.88 | 1.39% | 3,223.60 | 3,312.05 | 2,268.39 | 5,154.35 | -35.26% Ε |
| FTSE/Χ.Α. Ταξίδια & Αναψυχή | 1,415.11 # | 1,332.14 | 82.97 | 6.23% | 1,332.14 | 1,415.36 | 904.20 | 2,084.49 | -27.04% Ε |
| FTSE/Χ.Α. Τεχνολογία | 748.22 # | 737.06 | 11.16 | 1.51% | 737.01 | 750.14 | 537.98 | 1,029.21 | -16.91% Ε |
| FTSE/Χ.Α. Τηλεπικοινωνίες | 3,439.96 # | 3,310.89 | 129.07 | 3.90% | 3,302.74 | 3,440.31 | 2,480.07 | 3,960.95 | -12.36% Ε |
| FTSE/Χ.Α. Υπηρεσίες Κοινής Ωφέλειας | 3,256.09 # | 3,149.72 | 106.37 | 3.38% | 3,149.72 | 3,256.56 | 1,865.80 | 3,447.76 | 2.22% # |
| FTSE/Χ.Α. Υγεία | 449.04 # | 447.78 | 1.26 | 0.28% | 444.01 | 449.04 | 395.48 | 508.96 | -11.05% Ε |
| Δείκτης Όλων των Μετοχών Χ.Α. | 159.41 # | 156.45 | 2.96 | 1.89% | 159.41 | 159.41 | 122.81 | 223.49 | -26.08% Ε |
| Ελληνικός Δείκτης Εταιρικών Ομολόγων | 115.89 Ε | 115.94 | -0.05 | -0.04% | | | 106.56 | 121.22 | -3.64% Ε |
| Ελληνικός Δείκτης Τιμών Εταιρικών Ομολόγων | 90.64 Ε | 90.69 | -0.05 | -0.06% | | | 84.04 | 96.15 | -5.29% Ε |

Σημείωση 1: Το κλείσιμο των Δεικτών FTSE/Med 100, Ελληνικός Δείκτης Εταιρικών Ομολόγων και, Ελληνικός Δείκτης Τιμών Εταιρικών Ομολόγων αφορούν την συνεδρίαση της 30/06/2020.

Σημείωση 2: Ο Ελληνικός Δείκτης Mid & Small Cap είναι Customized δείκτης υπολογιζόμενος από το Χρηματιστήριο Αθηνών.

Αναλυτικά Στοιχεία Συναλλαγών Αγοράς Χρεογράφων

| | Όλα τα Χρεόγραφα | Κύρια Αγορά | Επιτήρηση | Διαπραγματεύσιμα Αμοιβαία Κεφάλαια |
|--|------------------|-------------|-----------|------------------------------------|
| Σύνολα | 111 | 97 | 13 | 1 |
| Ανοδικές / Καθοδικές / Σταθερές: | 74 / 23 / 14 | 68 / 21 / 8 | 5 / 2 / 6 | 1 / 0 / 0 |
| Κεφαλαιοποίηση Χ.Α. (εκατ €) ** | 45,289.62 | 45,061.24 | 228.38 | |
| Μέση Ημερήσια Αξία Συνγών (χιλ. €) | 73,817.18 | 73,797.84 | 78.33 | 58.62 |
| Αξία Συναλλαγών | 45,909.02 | 45,871.74 | 31.39 | 5.89 |
| Κύριος Πίνακας: | 45,591.52 | 45,554.24 | 31.38 | 5.89 |
| Προσυμφωνημένων Συναλλαγών 6_1_2_3: | 317.50 | 317.50 | 0.00 | 0.00 |
| Πίνακας Εκποιήσεων: | 0.00 | 0.00 | 0.00 | 0.00 |
| Πίνακας Ειδικών Όρων: | 0.00 | 0.00 | 0.00 | 0.00 |
| Μέσος Ημερήσιος Όγκος Συναλλαγών | 49,056,856 | 48,592,336 | 499,035 | 3,055 |
| Όγκος Συναλλαγών | 29,544,874 | 29,327,539 | 216,958 | 377 |
| Κύριος Πίνακας: | 29,494,864 | 29,277,539 | 216,948 | 377 |
| Προσυμφωνημένων Συναλλαγών 6_1_2_3: | 50,010 | 50,000 | 10 | 0 |
| Πίνακας Εκποιήσεων: | 0 | 0 | 0 | 0 |
| Πίνακας Ειδικών Όρων: | 0 | 0 | 0 | 0 |
| Μέσο Ημερήσιο Πλήθος Πράξεων | 36,111 | 35,974 | 134 | 4 |
| Αριθμός Πράξεων | 26,542 | 26,421 | 120 | 1 |
| Κύριος Πίνακας: | 26,540 | 26,420 | 119 | 1 |
| Προσυμφωνημένων Συναλλαγών 6_1_2_3: | 2 | 1 | 1 | 0 |
| Πίνακας Εκποιήσεων: | 0 | 0 | 0 | 0 |
| Πίνακας Ειδικών Όρων: | 0 | 0 | 0 | 0 |

Στοιχεία Συναλλαγών Κλάδων Χρηματιστηρίου Αθηνών & Χρηματοοικονομικών Προϊόντων (Δ.Α.Κ.)

| Κωδικός | Κλάδοι | Ανοδικές / Καθοδικές / Σταθερές | Αριθμός Πράξεων | Όγκος Συναλλαγών | Αξία Συναλλαγών | % στη Συνολική Αξία |
|---------|---|---------------------------------|-----------------|------------------|-----------------|---------------------|
| 12000 | - Χρηματοοικονομικά Προϊόντα | 1 / 0 / 0 | 1 | 377 | 5,892.51 | 0.01% |
| 3510 | - Ακίνητη Περιουσία | 3 / 1 / 2 | 1,023 | 281,961 | 1,395,939.77 | 3.04% |
| 3030 | - Ασφάλειες | 1 / 0 / 0 | 37 | 77,721 | 284,753.05 | 0.62% |
| 5020 | - Βιομηχανικά Προϊόντα & Υπηρεσίες | 12 / 5 / 2 | 1,585 | 413,214 | 1,865,134.11 | 4.06% |
| 4040 | - Εμπόριο | 4 / 0 / 0 | 167 | 35,189 | 135,916.10 | 0.30% |
| 6010 | - Ενέργεια | 3 / 1 / 0 | 1,307 | 190,319 | 2,075,552.07 | 4.52% |
| 4020 | - Καταναλωτικά Προϊόντα & Υπηρεσίες | 5 / 1 / 2 | 1,268 | 297,494 | 2,210,789.78 | 4.82% |
| 5010 | - Κατασκευές & Υλικά Κατασκευών | 11 / 1 / 0 | 2,371 | 1,213,901 | 3,242,488.04 | 7.06% |
| 4030 | - Μέσα Ενήμερωσης | 1 / 0 / 0 | 35 | 22,630 | 4,659.75 | 0.01% |
| 4520 | - Προσωπική Φροντίδα, Φάρμακα & Παντοπωλεία | 2 / 0 / 1 | 245 | 39,835 | 241,984.13 | 0.53% |
| 5510 | - Πρώτες Ύλες | 5 / 6 / 1 | 692 | 317,275 | 566,670.34 | 1.23% |
| 4050 | - Ταξίδια και Αναψυχή | 4 / 3 / 0 | 1,597 | 665,049 | 3,832,831.19 | 8.35% |
| 1010 | - Τεχνολογία | 4 / 0 / 2 | 245 | 106,955 | 135,996.22 | 0.30% |
| 1510 | - Τηλεπικοινωνίες | 2 / 1 / 2 | 1,863 | 752,872 | 7,138,847.40 | 15.55% |
| 3010 | - Τράπεζες | 6 / 0 / 0 | 10,062 | 22,804,315 | 16,027,670.19 | 34.91% |
| 4510 | - Τρόφιμα, Ποτά & Καπνοβιομηχανίες | 2 / 3 / 0 | 233 | 76,823 | 963,065.88 | 2.10% |
| 2010 | - Υγεία | 1 / 1 / 1 | 68 | 11,514 | 20,064.20 | 0.04% |
| 6510 | - Υπηρεσίες Κοινής Ωφέλειας | 5 / 0 / 0 | 2,657 | 1,036,043 | 4,667,943.46 | 10.17% |
| 3020 | - Χρηματοοικονομικές Υπηρεσίες | 2 / 0 / 1 | 1,086 | 1,201,387 | 1,092,821.91 | 2.38% |

Οι 10 Μετοχές με τη μεγαλύτερη Άνοδο & Πτώση

Κύρια Αγορά

| Μετοχές με τη μεγαλύτερη Θετική μεταβολή τιμής | Τιμή κλεισ. | Μεταβ. | Μετοχές με τη μεγαλύτερη Αρνητική μεταβολή τιμής | Τιμή κλεισ. | Μεταβ. |
|--|-------------|----------|--|-------------|----------|
| ΚΕΚΡΟΨ (ΚΟ) | 1.9 | 23.54% # | ΕΛΤΟΝ (ΚΟ) | 1.28 | -2.29% α |
| ΚΥΡΙΑΚΟΥΛΗΣ (ΚΟ) | 1.21 | 8.52% # | ΠΕΤΡΟΠΟΥΛΟΣ ΠΕΤΡΟΣ (ΚΟ) | 4.66 | -1.27% α |
| ΓΕΚ ΤΕΡΝΑ (ΚΟ) | 6.58 | 7.17% # | ΙΝΤΡΑΛΟΤ (ΚΟ) | 0.1452 | -0.95% α |
| ΑΒΑΞ Α.Ε. (ΚΟ) | 0.428 | 6.73% # | | | |
| ΟΠΑΠ (ΚΟ) | 8.95 | 6.61% # | | | |
| ΔΕΗ (ΚΟ) | 3.672 | 6.00% # | | | |
| ΕΘΝΙΚΗ ΤΡΑΠΕΖΑ (ΚΟ) | 1.353 | 5.79% # | | | |
| ΟΛΘ (ΚΟ) | 22.2 | 5.71% # | | | |
| MARFIN INVESTMENT GROUP (ΚΟ) | 0.0635 | 5.31% # | | | |
| INTRACOM HOLDINGS (ΚΟ) | 0.537 | 5.29% # | | | |

| Μετοχές με τη μεγαλύτερη Αξία Συναλλαγών | Αξία (χιλ. €) | Μεταβ. | Μετοχές με το μεγαλύτερο Όγκο Συναλλαγών | Όγκος | Μεταβ. |
|--|---------------|---------|--|-----------|---------|
| ΟΤΕ (ΚΟ) | 7,040.55 | 3.91% # | EUROBANK HOLDINGS (ΚΟ) | 9,744,887 | 1.70% # |
| ALPHA BANK (ΚΟ) | 6,260.02 | 2.64% # | ALPHA BANK (ΚΟ) | 8,904,336 | 2.64% # |
| EUROBANK HOLDINGS (ΚΟ) | 4,170.33 | 1.70% # | ΕΘΝΙΚΗ ΤΡΑΠΕΖΑ (ΚΟ) | 2,732,378 | 5.79% # |
| ΕΘΝΙΚΗ ΤΡΑΠΕΖΑ (ΚΟ) | 3,666.82 | 5.79% # | ΠΕΙΡΑΙΩΣ ΤΡΑΠΕΖΑ (ΚΟ) | 1,166,676 | 3.38% # |
| ΟΠΑΠ (ΚΟ) | 3,624.69 | 6.61% # | MARFIN INVESTMENT GROUP (ΚΟ) | 879,213 | 5.31% # |
| ΔΕΗ (ΚΟ) | 2,067.15 | 6.00% # | ΔΕΗ (ΚΟ) | 576,558 | 6.00% # |
| JUMBO (ΚΟ) | 1,843.86 | 4.33% # | ΟΤΕ (ΚΟ) | 571,177 | 3.91% # |
| ΠΕΙΡΑΙΩΣ ΤΡΑΠΕΖΑ (ΚΟ) | 1,826.81 | 3.38% # | ΕΛΛΑΚΤΩΡ (ΚΟ) | 459,725 | 3.08% # |
| ΜΟΤΟΡ ΟΙΛ (ΚΟ) | 1,732.76 | 1.17% # | ΟΠΑΠ (ΚΟ) | 415,777 | 6.61% # |
| ΓΕΚ ΤΕΡΝΑ (ΚΟ) | 1,693.42 | 7.17% # | ΕΛΛΗΝ. ΧΡΗΜΑΤΙΣΤΗΡΙΑ-Χ.Α. (ΚΟ) | 321,924 | 1.57% # |

Σημείωση: Απεικονίζονται οι Μετοχές που δεν ανήκουν στις Κατηγορίες Χαμηλής Διασποράς και Επιτήρησης και πραγματοποίησαν κατά τη διάρκεια της συνεδρίασης Αξία Συναλλαγών μεγαλύτερη από 10,000 Ευρώ.

Αναλυτικά Στοιχεία Συναλλαγών Αγοράς Παραγώγων

| | Αριθμός Πράξεων | Όγκος | Ανοικτές θέσεις |
|--------------------------------|-----------------|--------|-----------------|
| Σ.Μ.Ε. σε Δείκτες | 389 | 2,055 | 5,196 |
| FTSE/X.A. Large Cap | 389 | 2,055 | 5,196 |
| Σ.Μ.Ε. σε Μετοχές | 2,218 | 37,634 | 251,605 |
| ΑΔΜΗΕ ΣΥΜΜΕΤΟΧΩΝ Α.Ε. (ΚΟ) | 21 | 139 | 3,623 |
| ALPHA BANK (ΚΟ) | 465 | 11,185 | 76,685 |
| ΑΤΤΙΚΑ BANK Α.Τ.Ε. (ΚΟ) | 0 | 0 | 0 |
| COCA-COLA HBC AG (ΚΟ) | 12 | 17 | 91 |
| CENERGY HOLDINGS (ΚΑ) | 4 | 5 | 2,102 |
| ΕΛΛΑΚΤΩΡ (ΚΟ) | 60 | 602 | 9,674 |
| EUROBANK HOLDINGS (ΚΟ) | 208 | 8,673 | 45,545 |
| ΕΥΔΑΠ (ΚΟ) | 8 | 17 | 83 |
| FOURLIS ΣΥΜΜΕΤΟΧΩΝ (ΚΟ) | 23 | 81 | 71 |
| ΓΕΚ ΤΕΡΝΑ (ΚΟ) | 108 | 490 | 3,310 |
| ΕΛΛΗΝ. ΧΡΗΜΑΤΙΣΤΗΡΙΑ-Χ.Α. (ΚΟ) | 31 | 82 | 949 |
| ΕΛΛΗΝΙΚΑ ΠΕΤΡΕΛΑΙΑ (ΚΟ) | 3 | 6 | 1,322 |
| INTRACOM HOLDINGS (ΚΟ) | 5 | 10 | 835 |
| ΙΝΤΡΑΛΟΤ (ΚΟ) | 5 | 70 | 1,145 |
| JUMBO (ΚΟ) | 10 | 11 | 296 |
| LAMDA DEVELOPMENT(ΚΟ) | 62 | 250 | 1,563 |
| MARFIN INVESTMENT GROUP (ΚΟ) | 29 | 857 | 39,479 |
| ΜΟΤΟΡ ΟΪΛ (ΚΟ) | 34 | 97 | 270 |
| ΜΥΤΙΛΗΝΑΙΟΣ (ΚΟ) | 74 | 177 | 4,720 |
| ΕΘΝΙΚΗ ΤΡΑΠΕΖΑ (ΚΟ) | 462 | 9,812 | 26,849 |
| ΟΠΑΠ (ΚΟ) | 22 | 60 | 1,172 |
| ΟΤΕ (ΚΟ) | 49 | 142 | 2,169 |
| ΟΛΠ (ΚΟ) | 2 | 8 | 392 |
| ΠΕΙΡΑΙΩΣ ΤΡΑΠΕΖΑ (ΚΟ) | 271 | 3,431 | 11,439 |
| ΔΕΗ (ΚΟ) | 140 | 937 | 10,704 |
| ΤΕΡΝΑ ΕΝΕΡΓΕΙΑΚΗ (ΚΟ) | 48 | 285 | 2,939 |
| ΤΙΤΑΝ CEMENT (ΚΑ) | 43 | 88 | 2,153 |
| ΒΙΟΗΑΛCO SA/NV (ΚΑ) | 19 | 102 | 2,025 |
| Δικαιώματα σε Δείκτες | 20 | 223 | 1,542 |
| FTSE/X.A. Large Cap | 20 | 223 | 1,542 |
| Δικαιώματα σε Μετοχές | 4 | 25 | 931 |
| ALPHA BANK (ΚΟ) | 0 | 0 | 0 |
| ΕΘΝΙΚΗ ΤΡΑΠΕΖΑ (ΚΟ) | 0 | 0 | 460 |
| ΟΠΑΠ (ΚΟ) | 0 | 0 | 174 |
| ΟΤΕ (ΚΟ) | 4 | 25 | 120 |
| ΠΕΙΡΑΙΩΣ ΤΡΑΠΕΖΑ (ΚΟ) | 0 | 0 | 74 |
| ΔΕΗ (ΚΟ) | 0 | 0 | 103 |
| Συνολική Δραστηριότητα | 2,631 | 39,937 | 259,274 |

Ημερήσιο Δελτίο Τιμών

Έτος: 141 Αύξων Αριθμός Συνεδρίασης: 122

Ενότητα 2: Αναλυτικά Στοιχεία Συναλλαγών Χρεογράφων

Πέμπτη, 2 Ιουλίου, 2020

| Πληθος Χρεογράφων | Ονομ. Αξία | Μερίσματα [1] | | | Ημερ.Τελευτ.Μερίσμα [2] | Αποκοπή Δικαίωμα | Σημ. Χρεόγραφο | Τιμή κλεισίματος | % μεταβ. | Προηγ. Κλεισίμο- ημ/τία | Άνοιγμα | Κατωτ Τιμή | Ανωτ Τιμή | Τελ Σταθμ Τιμή | Τελευταία ζήτηση [7] | Τελευταία προσφορά [7] | P/E μετά φ. Χρήςτ | Όγκος | Πράξεις | Αξία Συναλλαγών[8] | Χ.Α. Εταιρείας (χιλ. €) [3,5] | Χαμηλό έτους | Υψηλό έτους | Κλάδος [4] | | | | |
|-------------------|------------|---------------|--------|------|-------------------------|------------------|----------------|------------------|----------|-------------------------|------------|------------|-----------|----------------|----------------------|------------------------|-------------------|------------|------------|--------------------|-------------------------------|--------------|-------------|------------|------------|-------|----------|----------|
| | | 2017 | 2018 | 2019 | | | | | | | | | | | | | | | | | | | | | | | | |
| 8,226,132 | 0.900 | | | | 15/05/2009 | 13/10/2014 | | 0.358 | | 0.358 | 01/07/2020 | 0.358 | 0.356 | 0.388 | 0.356 | 0.367 | 2000@0.350 | 141@0.356 | | | 11,065 | 29 | 4,058.61 | 2,944.96 | 0.171 | 0.525 | 10101015 | |
| 8,298,467 | 0.400 | | | | 30/08/1993 | 08/05/2013 | | 1.17 | | 1.17 | 01/07/2020 | | | | | | 357@0.900 | 643@1.07 | | | | | | | 9,709.21 | 0.82 | 1.42 | 10102030 |
| 8,424,900 | 0.500 | | | | 12/07/2010 | 04/07/2019 | | 0.518 | 1.97 | # | 0.508 | 01/07/2020 | 0.508 | 0.508 | 0.518 | 0.518 | 1900@0.470 | 5000@0.506 | | 2019 | 100 | 2 | 51.70 | 4,364.10 | 0.402 | 0.925 | 50205010 | |
| 19,804,134 | 0.300 | | | | 01/07/2004 | 06/11/2017 | | 1.9 | 23.54 | # | 1.538 | 01/07/2020 | 1.554 | 1.55 | 1.988 | 1.9 | 1.828 | 1126@1.90 | 50@1.92 | | 2019 | 67,320 | 264 | 123,084.60 | 37,627.85 | 0.87 | 2.175 | 35101010 |
| 6,700,000 | 0.800 | 0.028 | 0.043 | | 24/07/2019 | 29/05/2014 | | 2 | | | 2 | 01/07/2020 | | | | | 191@1.82 | 106@1.95 | 9.82 | 2019 | | | | | 13,400.00 | 1.56 | 2.58 | 45102020 |
| 40,219,218 | 0.260 | | | | 02/07/2018 | 10/06/2019 | | 0.48 | 0.21 | # | 0.479 | 01/07/2020 | 0.479 | 0.464 | 0.48 | 0.48 | 0.473 | 132@0.465 | 2672@0.480 | | | 6,487 | 18 | 3,071.48 | 19,305.22 | 0.352 | 0.834 | 50101010 |
| 11,510,102 | 0.890 | | | | 24/06/2005 | 06/10/1999 | | 0.7 | | | 0.7 | 01/07/2020 | | | | | 80@0.580 | 6895@0.685 | | | | | | | 8,057.07 | 0.448 | 0.92 | 55101020 |
| 21,224,340 | 0.420 | 0.005 | | | 10/09/2018 | 25/04/2006 | | 0.201 | -0.49 | # | 0.202 | 01/07/2020 | 0.202 | 0.2 | 0.205 | 0.2 | 0.201 | 100@0.198 | 1593@0.200 | | 2019 | 16,912 | 10 | 3,394.97 | 4,266.09 | 0.161 | 0.472 | 55102010 |
| 33,065,136 | 0.380 | 0.115 | 0.15 | | 22/08/2019 | 16/09/2013 | | 5.8 | 1.75 | # | 5.7 | 01/07/2020 | 5.72 | 5.72 | 5.82 | 5.8 | 5.793 | 5656@5.80 | 10@5.82 | 12.77 | 2019 | 29,306 | 41 | 169,780.34 | 191,777.79 | 3.46 | 6.1 | 45102020 |
| 7,595,160 | 0.600 | 0.0263 | 0.0263 | | 10/09/2019 | 18/08/2010 | | 1.21 | 8.52 | # | 1.115 | 01/07/2020 | 1.12 | 1.12 | 1.21 | 1.21 | 1.153 | 1000@1.13 | 345@1.21 | | | 10,340 | 42 | 11,921.94 | 9,190.14 | 0.85 | 2.38 | 40501015 |
| 6,200,000 | 0.500 | | | | 22/06/2010 | 01/11/1995 | | 0.256 | | | 0.256 | 01/07/2020 | | | | | 1000@0.234 | 525@0.256 | | | | | | | 1,587.20 | 0.216 | 0.775 | 40204020 |
| 17,120,280 | 0.940 | | | 0.07 | 12/06/2020 | 02/08/2019 | | 2.82 | | | 2.82 | 01/07/2020 | | | | | 500@2.64 | 100@2.82 | | | | | | | 48,279.19 | 2.56 | 3.74 | 45102020 |
| 9,819,370 | 0.690 | | | | 14/08/2007 | 09/01/2004 | | 0.42 | | | 0.42 | 01/07/2020 | | | | | 1200@0.392 | 1800@0.418 | | | | | | | 4,124.14 | 0.32 | 0.73 | 55101000 |
| 29,250,000 | 0.360 | | | 0.02 | 01/07/2020 | 25/04/2019 | | 0.97 | 2.75 | # | 0.944 | 01/07/2020 | 0.87 | 0.87 | 0.98 | 0.97 | 0.892 | 150@0.894 | 45@0.964 | | | 553 | 11 | 493.24 | 28,372.50 | 0.725 | 1.79 | 40401030 |
| 32,188,050 | 1.04 | | | | 21/07/2008 | 20/01/2000 | | 0.369 | 2.50 | # | 0.36 | 01/07/2020 | 0.378 | 0.353 | 0.378 | 0.369 | 0.364 | 3000@0.363 | 190@0.369 | | | 24,350 | 37 | 8,862.27 | 11,877.39 | 0.256 | 0.515 | 55101020 |
| 8,321,682 | 0.670 | | | | 17/08/2007 | 23/11/1999 | | 0.17 | | | 0.17 | 01/07/2020 | | | | | 800@0.119 | 327@0.178 | | 2019 | | | | | 2,019.63 | 0.122 | 0.224 | 50203000 |
| 2,160,524 | 0.670 | 0.0436 | | | 03/12/2018 | 23/11/1999 | | 0.28 | | | 0.28 | 01/07/2020 | | | | | | 1000@0.280 | | | 2019 | | | | 2,019.63 | 0.175 | 0.294 | 50203000 |
| 10,080,000 | 3.00 | 0.45 | 0.57 | | 02/07/2019 | 27/08/2001 | | 22.2 | 5.71 | # | 21 | 01/07/2020 | 21.4 | 21.4 | 22.5 | 22.2 | 21.997 | 350@21.90 | 258@22.20 | 13.60 | 2019 | 7,636 | 87 | 167,966.10 | 223,776.00 | 18.05 | 28.2 | 50206060 |
| 4,971,466 | 1.46 | | | | 04/07/2007 | 08/10/2003 | | 0.25 | -0.79 | # | 0.252 | 01/07/2020 | 0.23 | 0.198 | 0.268 | 0.25 | 0.255 | 493@0.198 | 2844@0.250 | | | 4,329 | 19 | 1,104.37 | 1,242.87 | 0.188 | 0.5 | 50203030 |
| 25,118,410 | 0.560 | | | | 17/08/2000 | 29/04/2020 | | 1.79 | | | 1.79 | 01/07/2020 | 1.825 | 1.78 | 1.825 | 1.79 | 1.789 | 140@1.75 | 9108@1.79 | 40.68 | 2018 | 1,610 | 7 | 2,879.50 | 44,961.95 | 0.966 | 1.91 | 45201020 |
| 7,070,400 | 0.930 | | | | 30/11/2016 | 06/05/2016 | | 4.66 | -1.27 | # | 4.72 | 01/07/2020 | 4.7 | 4.62 | 4.7 | 4.66 | 4.652 | 100@4.56 | 300@4.62 | | | 2,348 | 18 | 10,922.00 | 32,948.06 | 4.6 | 8.05 | 50206015 |
| 22,075,665 | 0.330 | 0.07 | 0.07 | 0.02 | 02/07/2020 | 27/04/2015 | | 2.87 | 0.70 | # | 2.85 | 01/07/2020 | 2.9 | 2.82 | 2.9 | 2.87 | 2.872 | 82@2.83 | 205@2.88 | | | 2,016 | 23 | 5,789.00 | 63,357.16 | 1.885 | 3.84 | 40401010 |
| 43,741,452 | 0.660 | 0.0471 | 0.0444 | | 20/06/2019 | 01/11/1999 | | 1.916 | 1.16 | # | 1.894 | 01/07/2020 | 1.91 | 1.91 | 1.98 | 1.916 | 1.957 | 250@1.90 | 130@1.91 | | | 55,159 | 182 | 107,925.59 | 83,808.62 | 1.23 | 2.15 | 50203015 |
| 21,912,599 | 0.300 | | | | 11/04/2011 | 23/02/2007 | | 0.71 | -0.56 | # | 0.714 | 01/07/2020 | 0.63 | 0.63 | 0.71 | 0.71 | 0.708 | 196@0.630 | 1537@0.710 | 5.18 | 2019 | 157 | 5 | 111.15 | 15,557.95 | 0.55 | 0.975 | 60101020 |
| 28,438,268 | 0.300 | | | | 21/08/2006 | 24/11/1999 | | 0.233 | -1.27 | # | 0.236 | 01/07/2020 | 0.225 | 0.225 | 0.242 | 0.233 | 0.238 | 450@0.227 | 100@0.236 | | | 6,375 | 15 | 1,515.30 | 6,626.12 | 0.093 | 0.28 | 45102010 |
| 40,693,350 | 5.00 | | | | 03/07/2006 | 26/05/2015 | | 1.634 | 0.12 | # | 1.632 | 01/07/2020 | 1.664 | 1.622 | 1.68 | 1.634 | 1.651 | 700@1.63 | 320@1.64 | | | 41,809 | 115 | 69,046.92 | 66,492.93 | 1.15 | 2.68 | 40202010 |
| 1,524,000 | 0.300 | | | | 06/07/2007 | 06/02/2013 | | 1.67 | -11.87 | # | 1.895 | 01/07/2020 | 1.6 | 1.54 | 1.88 | 1.67 | 1.669 | 450@1.61 | 548@1.88 | | 2019 | 1,940 | 36 | 3,237.44 | 2,545.08 | 1.2 | 4.28 | 55102010 |
| 10,203,575 | 0.730 | | | | 16/07/2007 | 18/10/1999 | | 0.334 | -1.48 | # | 0.339 | 01/07/2020 | 0.34 | 0.325 | 0.34 | 0.334 | 0.326 | 1000@0.313 | 449@0.334 | | 2019 | 5,652 | 7 | 1,844.87 | 3,407.99 | 0.32 | 0.79 | 55101020 |
| 8,340,750 | 1.16 | | | | 25/06/2009 | 17/09/2018 | | 0.55 | | | 0.55 | 01/07/2020 | 0.53 | 0.53 | 0.55 | 0.55 | 0.53 | 450@0.505 | 8382@0.550 | | 2019 | 12,053 | 14 | 6,388.90 | 4,587.41 | 0.462 | 1.09 | 50205030 |

Κύρια Αγορά - Χαμηλής Συναλλακτικής Δραστηριότητας

| | | | | | | | | | | | | | | | | | | | | | | | | | | | | | | |
|-------------|-------|------|------|--|------------|------------|------|-------|-------|---|-------|------------|-------|-------|------|------|-------|------------|------------|-------|------|-------|---|----------|------------|------------|-----------|----------|----------|----------|
| 14,000,000 | 4.15 | | | | 23/04/2010 | 29/06/1999 | | 6.5 | | | 6.5 | 01/07/2020 | | | | | | 50@6.15 | 48@6.50 | | | | | | | | 91,000.00 | 5.2 | 7.8 | 35101015 |
| 215,805,843 | 0.300 | | 0.05 | | 17/01/2020 | 29/12/2010 | | 0.866 | -0.46 | # | 0.87 | 01/07/2020 | 0.866 | 0.866 | 0.87 | 0.87 | 0.866 | 3246@0.866 | 245@0.870 | | | 6,779 | 6 | 5,870.67 | 186,887.86 | 0.8 | 1.465 | 40501015 | | |
| 189,860,360 | 0.500 | | | | 25/04/2014 | 10/06/2020 | 5240 | 0.88 | | | 0.88 | 01/07/2020 | | | | | | 320@0.865 | 1190@0.940 | 27.93 | 2018 | | | | | 167,077.12 | 0.78 | 1.14 | 35102000 | |
| 15,300,000 | 0.300 | | | | 30/07/2009 | 13/12/1999 | | 0.268 | | | 0.268 | 01/07/2020 | | | | | | 1400@0.274 | 500@0.294 | | | | | | | | 4,100.40 | 0.22 | 0.428 | 40301030 |
| 8,418,750 | 0.300 | 0.28 | 0.32 | | 12/06/2019 | 27/06/2012 | | 4.26 | | | 4.26 | 01/07/2020 | | | | | | 120@3.90 | | 10.45 | 2019 | | | | | | 35,863.88 | 3.36 | 5.7 | 40501025 |
| 15,000,000 | 0.300 | | | | 06/07/2007 | 18/07/2000 | | 3 | | | 3 | 01/07/2020 | | | | | | 500@2.70 | 14@3.00 | | | | | | | | 45,000.00 | 2.62 | 3.28 | 50203015 |
| 3,307,500 | 0.210 | | | | 11/08/2010 | 04/12/2019 | | 4.18 | 5.03 | # | 3.98 | 01/07/2020 | 3.72 | 3.7 | 4.18 | 4.18 | 3.905 | 303@3.74 | 170@4.18 | | | 479 | 5 | 1,870.40 | 13,825.35 | 2.94 | 4.5 | 40204020 | | |
| 23,828,130 | 0.500 | 0.06 | 0.05 | | 22/07/2019 | 17/02/2009 | | 1.46 | 2.82 | # | 1.42 | 01/07/2020 | 1.46 | 1.46 | 1.46 | 1.46 | 1.46 | 50@1.46 | 488@1.55 | | | 200 | 1 | 292.00 | 34,789.07 | 1.35 | 1.9 | 60101020 | | |

| Πληθός Χρεογράφων | Όνομ. Αξία | Μερίσματα [1] | | | Ημερ. Τελευτ. Αποκοπής | | Σημ. Χρεόγραφα | Τιμή κλεισίματος | % μεταβ. | Προηγ. Κλεισίμο- ημ/τία | Άνοιγμα | Κατωτ Τιμή | Ανωτ Τιμή | Τελ Τιμή | Σταθμ Τιμή | Τελευταία ζήτηση [7] | Τελευταία προσφορά [7] | Ρ/Ε μετά φ. Χρήσιμ | Όγκος | Πράξεις | Αξία Συναλλαγών[8] | Χ.Α. Εταιρείας (χιλ. €) [3,5] | Χαμηλό έτους | Υψηλό έτους | Κλάδος [4] | |
|-------------------|------------|---------------|--------|------|------------------------|------------|----------------|----------------------------|----------|-------------------------|---------|------------|-----------|----------|------------|----------------------|------------------------|--------------------|-------|---------|--------------------|-------------------------------|--------------|-------------|------------|----------|
| | | 2017 | 2018 | 2019 | Μέρηματα [2] | Δικαιώμα | | | | | | | | | | | | | | | | | | | | |
| 20,255,805 | 0.300 | --- | --- | --- | 22/08/2006 | 02/08/2010 | 5136 | ΑΧΟΝ ΣΥΜΜΕΤΟΧΩΝ (ΚΟ) | 0.058 | --- | 0.058 | 28/04/2017 | --- | --- | --- | --- | --- | --- | --- | --- | --- | --- | 1,174.84 | 0.058 | 0.058 | 20101010 |
| 5,867,311 | 0.300 | --- | --- | --- | 11/08/2010 | 28/04/2017 | 5243 | ΔΙΟΝΙΣ (ΚΟ) | 0.11 | --- | 0.11 | 30/06/2020 | --- | --- | --- | --- | --- | --- | --- | --- | --- | --- | 645.40 | 0.096 | 0.244 | 50205010 |
| 21,820,410 | 0.800 | --- | --- | --- | 22/05/2008 | 02/08/2011 | 5174 | ΕΥΡΟΜΕΔΙΣ (ΚΟ) | 0.448 | --- | 0.448 | 30/04/2018 | --- | --- | --- | --- | --- | --- | --- | --- | --- | --- | 9,775.54 | 0.448 | 0.448 | 20101010 |
| 66,948,210 | 0.300 | --- | --- | --- | 22/09/2015 | 22/09/2015 | 5179 | FOLLI-FOLLIE (ΚΟ) | 4.8 | --- | 4.8 | 24/05/2018 | --- | --- | --- | --- | --- | --- | --- | --- | --- | --- | 321,351.41 | 4.8 | 4.8 | 40401030 |
| 12,417,000 | 0.310 | --- | 0.0205 | --- | 27/08/2019 | 28/08/2017 | 5233 | MLS ΠΛΗΡΟΦΟΡΙΚΗ (ΚΟ) | 0.57 | --- | 0.57 | 12/05/2020 | --- | --- | --- | --- | --- | --- | --- | --- | --- | --- | 7,077.69 | 0.475 | 1.51 | 10101015 |
| 33,301,715 | 0.320 | --- | --- | --- | 27/06/2003 | 08/07/2009 | 5241 | ΑΕΓΕΚ (ΚΟ) | 0.035 | --- | 0.035 | 25/06/2020 | --- | --- | --- | --- | --- | --- | --- | --- | --- | --- | 1,165.56 | 0.0245 | 0.06 | 50101010 |
| 14,870,100 | 0.300 | --- | --- | --- | 15/05/2008 | 26/09/2011 | 5130 | ΑΛΦΑ ΓΚΡΙΣΙΝ Α.Ε. (ΚΟ) | 0.014 | --- | 0.014 | 13/04/2017 | --- | --- | --- | --- | --- | --- | --- | --- | --- | --- | 208.18 | 0.014 | 0.014 | 10102030 |
| 17,579,754 | 4.16 | --- | --- | --- | 18/08/2006 | 02/08/2010 | 5244 | ΒΙΟΤΕΡ (ΚΟ) | 0.0885 | --- | 0.0885 | 30/06/2020 | --- | --- | --- | --- | --- | --- | --- | --- | --- | --- | 1,555.81 | 0.041 | 0.09 | 50101010 |
| 33,930,000 | 0.300 | --- | --- | --- | 03/07/2006 | 30/05/2001 | 4865 | ΒΩΘΟΣ ΜΠΑΜΠΗΣ (ΚΟ) | 0.304 | --- | 0.304 | 30/03/2012 | --- | --- | --- | --- | --- | --- | --- | --- | --- | --- | 10,314.72 | 0.304 | 0.304 | 35101010 |
| 77,126,446 | 0.340 | --- | --- | --- | 23/05/2005 | 18/08/2011 | 5206 | Γ.Ε. ΔΗΜΗΤΡΙΟΥ (ΚΟ) | 0.0125 | --- | 0.0125 | 30/04/2019 | --- | --- | --- | --- | --- | --- | --- | --- | --- | --- | 964.08 | 0.0125 | 0.0125 | 40202020 |
| 6,000,000 | 0.600 | --- | --- | --- | 13/06/2008 | 08/04/2004 | 5172 | ΓΙΟΥΡΟΜΠΡΟΚΕΡΣ (ΚΟ) | 0.008 | --- | 0.008 | 27/04/2018 | --- | --- | --- | --- | --- | --- | --- | --- | --- | --- | 48.00 | 0.008 | 0.008 | 30302015 |
| 3,961,300 | 1.28 | --- | --- | --- | 29/06/2004 | 03/08/2000 | 5242 | ΔΟΥΡΟΣ (ΚΟ) | 0.17 | --- | 0.17 | 29/06/2020 | --- | --- | --- | --- | --- | --- | --- | --- | --- | --- | 673.42 | 0.125 | 0.27 | 40204020 |
| 7,085,888 | 1.59 | --- | --- | --- | 02/07/1996 | 06/09/2010 | 5216 | ΕΛΒΙΕΜΕΚ (ΚΟ) | 2.6 | --- | 2.6 | 30/09/2019 | --- | --- | --- | --- | --- | --- | --- | --- | --- | --- | 18,423.31 | 2.6 | 2.6 | 35101010 |
| 25,179,640 | 0.600 | --- | --- | --- | 08/08/1994 | 19/09/2000 | 5191 | Ι. ΜΠΟΥΤΑΡΗΣ & ΥΙΟΣ (ΚΟ) | 0.026 | --- | 0.026 | 01/10/2018 | --- | --- | --- | --- | --- | --- | --- | --- | --- | --- | 742.45 | 0.026 | 0.026 | 45101015 |
| 1,540,000 | 0.600 | --- | --- | --- | 08/08/1994 | 19/09/2000 | 5192 | Ι. ΜΠΟΥΤΑΡΗΣ & ΥΙΟΣ (ΠΟ) | 0.057 | --- | 0.057 | 01/10/2018 | --- | --- | --- | --- | --- | --- | --- | --- | --- | --- | 742.45 | 0.057 | 0.057 | 45101015 |
| 14,679,792 | 1.68 | --- | --- | --- | 28/06/2017 | 04/09/2000 | 5237 | ΚΑΡΑΤΖΗ (ΚΟ) | 10 | --- | 10 | 11/06/2020 | --- | --- | --- | --- | --- | --- | --- | --- | --- | --- | 146,797.92 | 7.95 | 10.2 | 50203030 |
| 24,619,524 | 0.500 | --- | --- | --- | 10/10/1986 | 30/12/2002 | 4914 | ΚΕΡΑΜΕΙΑ-ΑΛΛΑΤΙΝΗ (ΚΟ) | 0.088 | --- | 0.088 | 30/08/2012 | --- | --- | --- | --- | --- | --- | --- | --- | --- | --- | 2,166.52 | 0.088 | 0.088 | 35101010 |
| 31,543,600 | 0.420 | --- | --- | --- | 19/07/2010 | 19/12/2018 | 5205 | ΚΡΕΤΑ ΦΑΡΜ (ΚΟ) | 1.085 | --- | 1.085 | 30/04/2019 | --- | --- | --- | --- | --- | --- | --- | --- | --- | --- | 34,224.81 | 1.085 | 1.085 | 45102020 |
| 23,935,280 | 0.300 | --- | --- | --- | 29/06/2009 | 13/06/2000 | 5153 | ΝΑΥΤΕΜΠΟΡΙΚΗ (ΚΟ) | 0.107 | --- | 0.107 | 02/10/2017 | --- | --- | --- | --- | --- | --- | --- | --- | --- | --- | 2,561.07 | 0.107 | 0.107 | 40301030 |
| 255,459,600 | 0.300 | --- | --- | --- | 26/06/2000 | 03/12/2010 | 5101 | ΝΕΛ (ΚΟ) | 0.07 | --- | 0.07 | 31/08/2015 | --- | --- | --- | --- | --- | --- | --- | --- | --- | --- | 17,882.17 | 0.07 | 0.07 | 40501015 |
| 23,463,874 | 0.800 | --- | --- | --- | 23/05/2003 | 21/12/1999 | 4918 | ΝΕΩΔΡΙΟΝ (ΚΟ) | 0.125 | --- | 0.125 | 30/08/2012 | --- | --- | --- | --- | --- | --- | --- | --- | --- | --- | 2,932.98 | 0.125 | 0.125 | 50206030 |
| 294,016,812 | 0.300 | --- | --- | --- | 08/07/2008 | 21/03/2016 | 5235 | ΝΗΡΕΥΣ (ΚΟ) | 0.23 | --- | 0.23 | 11/06/2020 | --- | --- | --- | --- | --- | --- | --- | --- | --- | --- | 67,623.87 | 0.23 | 0.24 | 45102010 |
| 17,175,776 | 0.370 | --- | --- | --- | 14/07/2005 | 30/09/2003 | --- | ΠΕΡΣΕΥΣ (ΚΟ) | 1.15 | --- | 1.15 | 01/07/2020 | --- | --- | --- | --- | --- | --- | --- | --- | --- | --- | 19,752.14 | 1.15 | 1.16 | 45102010 |
| 18,750,000 | 0.300 | --- | --- | --- | 02/07/2001 | 31/12/2012 | 5154 | ΠΗΓΑΣΟΣ ΕΚΔΟΤΙΚΗ Α.Ε. (ΚΟ) | 0.089 | --- | 0.089 | 02/10/2017 | --- | --- | --- | --- | --- | --- | --- | --- | --- | --- | 1,668.75 | 0.089 | 0.089 | 40301030 |
| 245,497,664 | 0.310 | --- | --- | --- | 01/07/2008 | 30/07/2012 | 5236 | ΣΕΛΟΝΤΑ (ΚΟ) | 0.1 | --- | 0.1 | 11/06/2020 | --- | --- | --- | --- | --- | --- | --- | --- | --- | --- | 24,549.77 | 0.1 | 0.101 | 45102010 |
| 100,793,572 | 0.300 | --- | --- | --- | 16/07/2009 | 11/02/2016 | 5110 | ΤΗΛΕΤΥΠΟΣ (ΚΟ) | 0.06 | --- | 0.06 | 07/03/2016 | --- | --- | --- | --- | --- | --- | --- | --- | --- | --- | 6,047.61 | 0.06 | 0.06 | 40301035 |
| 4,034,950 | 0.680 | --- | --- | --- | 01/07/2005 | 30/12/2010 | 5171 | ΧΑΤΖΗΚΡΑΝΙΩΤΗ Ε. ΥΙΟΙ (ΚΟ) | 0.14 | --- | 0.14 | 27/04/2018 | --- | --- | --- | --- | --- | --- | --- | --- | --- | --- | 564.89 | 0.14 | 0.14 | 45102020 |

Σημειώσεις Χρεογράφων

| Κωδικός | Κείμενο σημείωσης |
|---------|---|
| () | - Προσαρμοσμένα Μέρισματα λόγω διανομής Δωρεάν μετοχών. |
| * | - Τελευταία προσαρμοσμένη τιμή κλεισίματος. |
| [1] | - Καθαρά μερίσματα. |
| [2] | - Στη στήλη "Ημερ. Αποκοπής τελευταίου δικαιώματος" αναφέρεται η Ημερομηνία εισαγωγής για Νέες Εταιρείες. |
| [3] | - Η Χρηματιστηριακή αξία αναφέρεται στο σύνολο των μετοχών |
| [4] | - Η κωδικοποίηση των Κλάδων Οικονομικής Δραστηριότητας του Χ.Α. παρουσιάζονται στο Παράρτημα Α |
| [5] | - Η Χρηματιστηριακή Αξία αναφέρεται στο σύνολο των κατηγοριών μετοχών (εφόσον έχουν εισαχθεί περισσότερες της μιας κατηγορίες) και δεν αναφέρεται σε επιμέρους κατηγορίες μετοχών μιας εταιρείας. |
| [6] | - Ρ/Ε μεγαλύτερο του 100 |
| [7] | - Τελευταία εικόνα του Βιβλίου Εντολών πριν το τέλος της συνεδρίασης |
| [8] | - Στην Αξία Συναλλαγών των Μετοχών περιλαμβάνονται όλοι οι τύποι Πακέτων |
| 4750 | - Μεταφορά στην Κατηγορία Επιτήρησης από 8/4/2011. |
| 4865 | - Αναστολή διαπραγμάτευσης από 2/4/2012. |
| 4887 | - Μεταφορά στην Κατηγορία Επιτήρησης από 10/4/2012. |
| 4912 | - Μεταφορά στην κατηγορία Επιτήρησης από 31/7/2012. |
| 4914 | - Αναστολή διαπραγμάτευσης από 31/8/2012. |
| 4918 | - Αναστολή διαπραγμάτευσης από 31/8/2012. |
| 4955 | - Μεταφορά στην Επιτήρηση από 5/4/2013. |
| 4957 | - Μεταφορά στην Επιτήρηση από 5/4/2013. |
| 4958 | - Μεταφορά στην Επιτήρηση από 5/4/2013. |
| 4959 | - Μεταφορά στην Επιτήρηση από 5/4/2013. |
| 5093 | - Μεταφορά στην Κατηγορία Επιτήρησης από 8/4/2015. |
| 5095 | - Μεταφορά στην Επιτήρηση από 09/04/2015. |
| 5101 | - Αναστολή διαπραγμάτευσης από 1/9/2015. |
| 5110 | - Αναστολή διαπραγμάτευσης από 08/03/2016. |
| 5112 | - Μεταφορά στην Κατηγορία Επιτήρησης από 15/04/2016. |
| 5115 | - Μεταφορά στην Κατηγορία Επιτήρησης από 15/04/2016. |
| 5130 | - Αναστολή διαπραγμάτευσης από 18/04/2017. |
| 5136 | - Αναστολή διαπραγμάτευσης από 02/05/2017. |
| 5141 | - Μεταφορά στην Κατηγορία Επιτήρησης από 10/05/2017. |
| 5153 | - Αναστολή διαπραγμάτευσης από 03/10/2017. |
| 5154 | - Αναστολή διαπραγμάτευσης από 03/10/2017. |
| 5160 | - Μεταφορά στην Κατηγορία Επιτήρησης από 15/04/2016. |
| 5161 | - Μεταφορά στην κατηγορία Επιτήρησης από τις 25/11/2011. |
| 5162 | - Μεταφορά στην Κατηγορία Επιτήρησης από 21/12/2009. |
| 5165 | - Μεταφορά στην Κατηγορία Επιτήρησης από 15/02/2018. |
| 5171 | - Αναστολή διαπραγμάτευσης από 30/04/2018. |
| 5172 | - Αναστολή διαπραγμάτευσης από 30/04/2018. |
| 5174 | - Αναστολή διαπραγμάτευσης από 02/05/2018. |
| 5178 | - Μεταφορά στην Κατηγορία Επιτήρησης από 11/05/2018. |
| 5179 | - Αναστολή διαπραγμάτευσης από 25/05/2018. |
| 5190 | - Μεταφορά στην Κατηγορία Επιτήρησης από 01/10/2018. |
| 5191 | - Αναστολή διαπραγμάτευσης από 02/10/2018. |
| 5192 | - Αναστολή διαπραγμάτευσης από 02/10/2018. |
| 5193 | - Μεταφορά στην κατηγορία Επιτήρησης από 25/10/2018. |
| 5194 | - Μεταφορά στην κατηγορία Επιτήρησης από 25/10/2018. |
| 5197 | - Μεταφορά στην κατηγορία Επιτήρησης από 07/11/2018. |
| 5205 | - Αναστολή διαπραγμάτευσης από 02/05/2019. |
| 5206 | - Αναστολή διαπραγμάτευσης από 02/05/2019. |
| 5216 | - Αναστολή διαπραγμάτευσης από 01/10/2019. |
| 5232 | - Μεταφορά στην Κατηγορία Επιτήρησης από 08/04/2011. |
| 5233 | - Αναστολή διαπραγμάτευσης από 13/05/2020. |
| 5235 | - Αναστολή διαπραγμάτευσης από 12/06/2020. |

Σημειώσεις Χρεογράφων

| Κωδικός | Κείμενο σημείωσης |
|---------|---|
| 5236 | - Αναστολή διαπραγμάτευσης από 12/06/2020. |
| 5237 | - Αναστολή διαπραγμάτευσης από 12/06/2020. |
| 5239 | - Μεταφορά στην Επιτήρηση από 5/4/2013. Δεν έχουν εισαχθεί 14.967.936 νέες (ΚΟ) μετοχές, οι οποίες προέκυψαν από την πρόσφατη ΑΜΚ με καταβολή μετρητών. |
| 5240 | - Δεν έχουν εισαχθεί 80.690.653 νέες (ΚΟ) μετοχές, οι οποίες προέκυψαν από την πρόσφατη ΑΜΚ με καταβολή μετρητών. |
| 5241 | - Αναστολή διαπραγμάτευσης από 26/06/2020 |
| 5242 | - Αναστολή διαπραγμάτευσης από 30/06/2020. |
| 5243 | - Αναστολή διαπραγμάτευσης από 01/07/2020. |
| 5244 | - Αναστολή διαπραγμάτευσης από 01/07/2020. |

Στοιχεία Συναλλαγών Πακέτων

| Χρεόγραφο | Όγκος πακέτου | Τιμή πακέτου | Αξία πακέτου | Ώρα έγκρισης | Σημείωση |
|----------------|---------------|--------------|--------------|--------------|----------|
| ΓΕΚ ΤΕΡΝΑ (ΚΟ) | 50,000 | 6.35 | 317,500.00 | 12:48:21 | 20 |
| ΑΚΡΙΤΑΣ (ΚΟ) | 10 | 0.400 | 4.00 | 14:28:47 | 18 |

Σημειώσεις πακέτων

- 9 - Μέθοδος 6-1 / Ειδική Χρέωση
- 10 - Μέθοδος 6-1 / Ειδική Χρέωση, Αυθημερόν Διακανονισμός
- 14 - Μέθοδος 6-3 / Πακέτο Αποκατάστασης, Ατελής αγορά και Πώληση
- 18 - Μέθοδος 6-2 / SPOT 1
- 19 - Μέθοδος 6-2 / SPOT 2
- 20 - Μέθοδος 6-1 και Μέθοδος 6-1 Αυθημερόν Διακανονισμός
- 21 - Άλλη Προσυμφωνημένη

Στοιχεία Συναλλαγών Δικαιωμάτων

| Ημερ. αποκοπής | Έναρξη εξάσκησης | Λήξη εξάσκησης | Λήξη διαπραγμάτευσης | Δικαιώματα | Κατωτ Τιμή | Ανωτ Τιμή | Τιμή κλεισ. | Τελευταία ζήτηση | Τελευταία προσφορά | Όγκος | Πράξεις | Αξία Συναλλαγών |
|----------------|------------------|----------------|----------------------|--------------------------------|------------|-----------|-------------|------------------|--------------------|-------|---------|-----------------|
| 19/06/2020 | 24/06/2020 | 07/07/2020 | 02/07/2020 | PASAL A.E. ΑΝΑΠΤΥΞΕΩΣ ΑΚΙΝΗΤΩΝ | --- | --- | 0.010 | --- | --- | --- | --- | --- |

Στοιχεία Συναλλαγών Εκποιήσεων

| Χρεόγραφα | Τύπος Χρεογράφου | Όγκος Συναλλαγών | Αριθμός Πράξεων | Αξία Συναλλαγών | Σημείωση |
|--|------------------|------------------|-----------------|-----------------|----------|
| Δεν πραγματοποιήθηκαν Εκποιήσεις Μετοχών. | | | | | |

Σημειώσεις Εκποιήσεων

- 1 - Κανονική Εκποίηση.
- 2 - Εκποίηση Ενσώματων Ονομαστικών Μετοχών.
- 3 - Εκποίηση Αδιάθετων Κλασματικών Υπολοίπων.

Στοιχεία Συναλλαγών Εκποιήσεων Ενσώματων Ονομαστικών Μετοχών

| Χρεόγραφα | Ημερ/νία έναρξης | Ημερ/νία λήξης | Αρχικό πλήθος | Διαθέσιμο πλήθος | Ημερομηνία | Μέση τιμή (ημέρας) | Μέση τιμή (περιόδου) | Αριθμός Πράξεων | Όγκος Συναλλαγών | Αξία Συναλλαγών |
|-----------|------------------|----------------|---------------|------------------|------------|--------------------|----------------------|-----------------|------------------|-----------------|
|-----------|------------------|----------------|---------------|------------------|------------|--------------------|----------------------|-----------------|------------------|-----------------|

Δεν πραγματοποιήθηκαν Εκποιήσεις Ενσώματων Ονομαστικών Μετοχών.

Σημειώσεις Εκποιήσεων

Σύμφωνα με την Απόφαση 1/380/04.05.2006 της Επιτροπής Κεφαλαιαγοράς εκποιούνται μέσω του Χρηματιστηρίου Αθηνών με επιμέλεια της εκδότριας εταιρείας, οι ενσώματες ονομαστικές μετοχές που δεν έχουν κατατεθεί στην εκδότρια προς αποϋλοποίηση. Η εκποίηση διενεργείται σύμφωνα με τον τρόπο που ορίζεται στο άρθρο 99Α του Κανονισμού του Χρηματιστηρίου Αθηνών.

Στοιχεία Ενεργητικού Διαπραγματεύσιμων Αμοιβαίων Κεφαλαίων (Δ.Α.Κ.)

| | Ημερομηνία συναλλαγών | Δημιουργία / Εξαγορά | Αριθ. Μερ. (T-1) | Νέα Μερ. (T-1) | Εξαγορασθ. Μερ. (T-1) | Μερίδια (T) [1] | Αξία Ενεργητικού [2] | Καθαρή Τιμή | Μέρισμα /Μερίδιο | Ημερ. Αποκοπής |
|--------------------------------|-----------------------|----------------------|------------------|----------------|-----------------------|-----------------|----------------------|-------------|------------------|----------------|
| ALPHA ETF FTSE Athex Large Cap | 02/07/2020 | 5,000 | 812,382 | --- | --- | 812,382 | 12,498,310.00 | 15.3848 | 0.81 | 01/07/2020 |

Σημειώσεις Δ.Α.Κ.

[1] - Αριθμ. μεριδίων (T) = Αριθμ. μεριδίων (T-1) + Νεοεκδιθέντα μερίδια (T-1) - Εξαγορασθέντα μερίδια (T-1)

[2] - Περιλαμβάνονται και τα μερίδια που δημιουργήθηκαν / εξαγοράσθηκαν την ημέρα T-1.

| Περιγραφή | Στοιχεία |
|--|---|
| Όνομασία Δ.Α.Κ. | ALPHA ETF FTSE Athex Large Cap |
| Σύμβολο Δ.Α.Κ. (GR) | ΑΔΑΚ |
| Σύμβολο Δ.Α.Κ. (EN) | AETF |
| ISIN Δ.Α.Κ. | GRF000153004 |
| Κατηγορία Διαπραγμάτευσης | Διαπραγματεύσιμα Αμοιβαία Κεφάλαια (Δ.Α.Κ.) |
| Τύπος Δ.Α.Κ. | Μετοχών |
| Τρόπος διαχείρισης | Παθητικός |
| Επενδυτική Στρατηγική | Σκοπός της επενδυτικής πολιτικής του Αμοιβαίου Κεφαλαίου είναι η αναπαραγωγή της αποδόσεως του Δείκτη FTSE/X.A. Large Cap του Χρηματιστηρίου Αθηνών σε όρους Ευρώ, ακολουθώντας πλήρως και πανομοιότυπως τη σύνθεση του υποκείμενου Δείκτη. |
| Εκδότης | ΑΛΦΑ ASSET MANAGEMENT Α.Ε.Δ.Α.Κ. |
| Εταιρεία Διαχείρισης | ΑΛΦΑ ASSET MANAGEMENT Α.Ε.Δ.Α.Κ. |
| Ειδικοί Διαπραγματευτές | ΑΛΦΑ FINANCE Α.Χ.Ε.Π.Ε.Υ. , ΕΘΝΙΚΗ ΧΡΗΜΑΤΙΣΤΗΡΙΑΚΗ Α.Χ.Ε.Π.Ε.Υ. |
| Θεματοφύλακας | ΑΛΦΑ ΤΡΑΠΕΖΑ Α.Ε. |
| Σύμβολο Δείκτη (GR) | FTSE |
| Σύμβολο Δείκτη (EN) | FTSE |
| Όνομασία Δείκτη | FTSE/X.A. Large Cap |
| ISIN Δείκτη | GRI99201A006 |
| Κλάσμα Δείκτη [1] | 1/100 |
| Αρχική Τιμή Μεριδίου | 21.76 |
| Συνολικός Αριθμός Μεριδίων [2] | 812,382 |
| Ημερομηνία πρώτης Έκδοσης | 14/01/2008 |
| Ημερομηνία έναρξης Διαπραγμάτευσης | 24/01/2008 |
| Νόμισμα Διαπραγμάτευσης | ΕΥΡΩ |
| Νόμισμα Ενεργητικού | ΕΥΡΩ |
| Αρχική Αξία Ενεργητικού [3] | 3,000,000.00 |
| Αριθμ. Μεριδίων για Δημιουργία-Εξαγορά [4] | 5,000 |
| Αμοιβή Διαχείρισης | 0.375 |

Σημειώσεις Δ.Α.Κ.

[1] - Το κλάσμα της τιμής του δείκτη που αποτελεί η τιμή της πρώτης έκδοσης

[2] - Ο αριθμός μεριδίων που διαπραγματεύθηκαν στο Χρηματιστήριο την ημέρα T

[3] - Η αξία του ενεργητικού κατά την έκδοση

[4] - Ο αριθμός μεριδίων που απαιτείται κατά τη διαδικασία δημιουργίας εξαγοράς

ΑΝΑΚΟΙΝΩΣΕΙΣ

ΕΤΑΙΡΙΚΕΣ ΠΡΑΞΕΙΣ

ΠΕΡΣΕΥΣ ΠΡΟΪΟΝΤΑ ΕΙΔΙΚΗΣ ΔΙΑΤΡΟΦΗΣ Α.Β.Ε.Ε.

Από 02/07/2020, σύμφωνα με την υπ' αριθ. 3/883/17.06.2020 απόφαση του Δ.Σ. της Επιτροπής Κεφαλαιαγοράς και κατόπιν έγκρισης του αιτήματος της εταιρίας «ANDROMEDA SEAFOOD SOCIEDAD LIMATADA» για την άσκηση του δικαιώματος εξαγοράς επί των μετοχών της εταιρίας «ΠΕΡΣΕΥΣ ΠΡΟΪΟΝΤΑ ΕΙΔΙΚΗΣ ΔΙΑΤΡΟΦΗΣ Α.Β.Ε.Ε.» (GRS299003004), παύει η διαπραγμάτευση των μετοχών της τελευταίας εταιρίας στο Χρηματιστήριο Αθηνών.

ΓΝΩΣΤΟΠΟΙΗΣΕΙΣ ΕΤΑΙΡΕΙΩΝ

TRASTOR ΑΝΩΝΥΜΗ ΕΤΑΙΡΕΙΑ ΕΠΕΝΔΥΣΕΩΝ ΑΚΙΝΗΤΗΣ ΠΕΡΙΟΥΣΙΑΣ ΕΙΣΑΓΩΓΗ ΚΑΙ ΕΝΑΡΞΗ ΔΙΑΠΡΑΓΜΑΤΕΥΣΗΣ ΤΩΝ ΝΕΩΝ ΜΕΤΟΧΩΝ ΤΗΣ ΕΤΑΙΡΕΙΑΣ

«TRASTOR ΑΝΩΝΥΜΗ ΕΤΑΙΡΕΙΑ ΕΠΕΝΔΥΣΕΩΝ ΑΚΙΝΗΤΗΣ ΠΕΡΙΟΥΣΙΑΣ» ΠΟΥ ΕΚΔΟΘΗΚΑΝ ΛΟΓΩ ΤΗΣ ΑΥΞΗΣΗΣ ΤΟΥ ΜΕΤΟΧΙΚΟΥ ΤΗΣ ΚΕΦΑΛΑΙΟΥ ΕΝ ΜΕΡΕΙ ΜΕ ΚΑΤΑΒΟΛΗ ΜΕΤΡΗΤΩΝ ΚΑΙ ΕΝ ΜΕΡΕΙ ΜΕ ΣΥΜΨΗΦΙΣΜΟ ΑΠΑΙΤΗΣΗΣ ΚΑΙ ΧΡΗΣΗ ΤΩΝ ΑΝΤΛΗΘΕΝΤΩΝ ΚΕΦΑΛΑΙΩΝ Η εταιρεία με την επωνυμία «TRASTOR ΑΝΩΝΥΜΗ ΕΤΑΙΡΕΙΑ ΕΠΕΝΔΥΣΕΩΝ ΑΚΙΝΗΤΗΣ ΠΕΡΙΟΥΣΙΑΣ» (εφεξής η «Εταιρεία») ανακοινώνει ότι από την 06.07.2020 θα αρχίσει η διαπραγμάτευση στο Χρηματιστήριο Αθηνών των 41.350.798 νέων κοινών ονομαστικών μετοχών της Εταιρείας, ονομαστικής αξίας € 0,50 εκάστη, που προέκυψαν από την αύξηση του μετοχικού της κεφαλαίου που πραγματοποιήθηκε εν μέρει με καταβολή μετρητών και εν μέρει με συμψηφισμό απαίτησης που αποφάσισε το Διοικητικό Συμβούλιο της Εταιρείας την 12.12.2019 δυνάμει της εξουσιοδότησης που του παρασχέθηκε με την από 29.10.2019 απόφαση της Έκτακτης Γενικής Συνέλευσης της Εταιρείας.

Η Επιτροπή Εισαγωγών και Λειτουργίας Αγορών του Χρηματιστηρίου Αθηνών κατά την συνεδρίαση της 02.07.2020 ενέκρινε την εισαγωγή προς διαπραγμάτευση στο Χρηματιστήριο Αθηνών των 41.350.798 νέων μετοχών. Οι ως άνω νέες μετοχές θα έχουν πιστωθεί στις μερίδες και τους λογαριασμούς αξιών των μετόχων στο σύστημα άυλων τίτλων κατά την ημερομηνία έναρξης της διαπραγμάτευσης τους.

Τα συνολικά κεφάλαια που αντλήθηκαν, μέσω της αύξησης του μετοχικού κεφαλαίου, ύψους € 37.215.718,20, μετά την αφαίρεση δαπανών έκδοσης ύψους € 448,7 χιλ., θα διατεθούν σύμφωνα με τα αναφερόμενα στην ενότητα 4.1.1.«Λόγοι της προσφοράς και χρήση των εσόδων» του από 04.06.2020 Ενημερωτικού Δελτίου της Εταιρείας.

Για περισσότερες πληροφορίες οι κ.κ. Μέτοχοι μπορούν να απευθύνονται στην Εταιρεία, Χειμάρρας 5, Τ.Κ. 151 25 Μαρούσι (Αρμόδια η κα Άννα Παρίση, Υπεύθυνη της Υπηρεσίας Εταιρικών Ανακοινώσεων, τηλ: 210 69 10 016).

| | |
|------------|-------------------------|
| RSS Feed: | DOLAnnouncements |
| Posted on: | 01 July 2020 17:50 |
| Author: | Π. ΠΕΤΡΟΠΟΥΛΟΣ Α.Ε.Β.Ε. |
| Subject: | ΑΓΟΡΑ ΙΔΙΩΝ ΜΕΤΟΧΩΝ |

Full article link: http://dev-www1.helex.gr:8080/el/web/guest/companies-announcements-full-content/-/asset_publisher/bMe2sOcNyQuy/content/id/5473439

Η Πέτρος Πετρόπουλος ΑΕΒΕ (η «**Εταιρία**»), ανακοινώνει στο επενδυτικό κοινό ότι στο πλαίσιο του Προγράμματος Αγοράς Ιδίων Μετοχών, σύμφωνα με την κείμενη νομοθεσία, και κατ' εφαρμογή της από 29/6/2020 απόφασης της Γενικής Συνέλευσης των Μετόχων και της από 30/6/2020 απόφασης του Διοικητικού Συμβουλίου της Εταιρίας, προέβη στις 1/7/2020 σε αγορά 400 Ιδίων Μετοχών της Εταιρίας μέσω της Alpha Finance με τιμή κτήσης 4,7146 ευρώ ανά μετοχή και συνολική αξία 1.885,8 ευρώ.

RSS Feed: DOLAnnouncements
Posted on: 01 July 2020 18:04
Author: CNL CAPITAL Ε.Κ.Ε.Σ - Δ.Ο.Ε.Ε.
Subject: ΑΝΑΚΟΙΝΩΣΗ ΡΥΘΜΙΖΟΜΕΝΗΣ ΠΛΗΡΟΦΟΡΙΑΣ ΤΟΥ Ν.
3556/2007: Γνωστοποίηση συναλλαγών

Full article link: http://dev-www1.helex.gr:8080/el/web/guest/companies-announcements-full-content/-/asset_publisher/bMe2sOcNyQuy/content/id/5473472

Παρακαλούμε δείτε συνημμένα το σχετικό pdf.

[CNLCAP - ΑΝΑΚΟΙΝΩΣΗ ΡΥΘΜΙΖΟΜΕΝΗΣ ΠΛΗΡΟΦΟΡΙΑΣ ΤΟΥ Ν. 3556/2007: Γνωστοποίηση συναλλαγών](#)

RSS Feed: DOLAnnouncements
Posted on: 01 July 2020 18:09
Author: ΑΥΤΟΗΕΛΛΑΣ Α.Τ.Ε.Ε.
Subject: ΑΝΑΚΟΙΝΩΣΗ ΠΕΡΙ ΣΧΟΛΙΑΣΜΟΥ ΟΙΚΟΝΟΜΙΚΩΝ
ΚΑΤΑΣΤΑΣΕΩΝ/ ΕΚΘΕΣΕΩΝ

Full article link: http://dev-www1.helex.gr:8080/el/web/guest/companies-announcements-full-content/-/asset_publisher/bMe2sOcNyQuy/content/id/5473496

[ΔΕΛΤΙΟ ΤΥΠΟΥ - Οικονομικά Αποτελέσματα 1ου Τριμήνου 2020 ΑΥΤΟΗΕΛΛΑΣ ΑΤΕΕ](#)

RSS Feed: DOLAnnouncements
Posted on: 01 July 2020 18:10
Author: ALPHA ΤΡΑΠΕΖΑ Α.Ε.
Subject: Σύναψη δεσμευτικής συμφωνίας από την Alpha Bank για την πώληση χαρτοφυλακίου Μη Εξυπηρετούμενων Δανείων Ελληνικών Μικρομεσαίων Επιχειρήσεων εξασφαλισμένων με ακίνητα περιουσιακά στοιχεία (Χαρτοφυλάκιο Neptune) [1.7.2020]

Full article link: http://dev-www1.helex.gr:8080/el/web/guest/companies-announcements-full-content/-/asset_publisher/bMe2sOcNyQuy/content/id/5473524

Σύναψη δεσμευτικής συμφωνίας από την Alpha Bank για την πώληση χαρτοφυλακίου Μη Εξυπηρετούμενων Δανείων Ελληνικών Μικρομεσαίων Επιχειρήσεων εξασφαλισμένων με ακίνητα περιουσιακά στοιχεία (Χαρτοφυλάκιο Neptune) [1.7.2020]

[Ανακοίνωση](#)

RSS Feed: DOLAnnouncements
Posted on: 01 July 2020 18:11
Author: ΕΙΔΗΣΕΟΦΩΝΙΚΗ ΕΛΛΑΣ Α.Ε.Ε.
Subject: ΑΝΑΚΟΙΝΩΣΗ ΑΛΛΩΝ ΣΗΜΑΝΤΙΚΩΝ ΓΕΓΟΝΟΤΩΝ (ΔΕΝ ΠΡΟΒΛΕΠΟΝΤΑΙ ΣΕ ΑΛΛΕΣ ΚΑΤΗΓΟΡΙΕΣ)

Full article link: http://dev-www1.helex.gr:8080/el/web/guest/companies-announcements-full-content/-/asset_publisher/bMe2sOcNyQuy/content/id/5473553

Ανακοίνωση σύμφωνα με τις διατάξεις

του άρθρου 24 παράγραφος 2 του Νόμου 3461/2006

Σύμφωνα με τις διατάξεις του άρθρου 24 παράγραφος 2 του Νόμου 3461/2006, όπως ισχύει, και έπειτα από την υποβολή την 24.06.2020 της υποχρεωτικής δημόσιας πρότασης από την εταιρία «ΑΝΚΟΣΤΑΡ ΕΛΛΑΣ ΣΥΜΜΕΤΟΧΩΝ – ΠΑΡΟΧΗΣ ΥΠΗΡΕΣΙΩΝ ΜΟΝΟΠΡΟΣΩΠΗ ΑΝΩΝΥΜΗ ΕΤΑΙΡΕΙΑ» (ο «**Προτείνων**») για την απόκτηση του συνόλου των κοινών, ονομαστικών, μετά ψήφου μετοχών της εταιρίας «ΕΙΔΗΣΕΟΦΩΝΙΚΗ ΕΛΛΑΣ - ΑΝΩΝΥΜΗ ΕΜΠΟΡΙΚΗ ΕΤΑΙΡΕΙΑ - ΥΠΗΡΕΣΙΕΣ ΤΗΛΕΧΟΠΛΗΡΟΦΟΡΗΣΗΣ - ΟΛΟΚΛΗΡΩΜΕΝΕΣ ΥΠΗΡΕΣΙΕΣ ΠΛΗΡΟΦΟΡΙΚΗΣ ΚΑΙ ΕΠΙΚΟΙΝΩΝΙΩΝ» (η «**Εταιρία**»), που δεν κατέχει ο Προτείνων και τα συντονισμένα με αυτόν πρόσωπα, γνωστοποιούνται τα κατωτέρω:

1. Ο Προτείνων πρόεβη μέσω του Χρηματιστηρίου Αθηνών στις ακόλουθες αποκτήσεις μετοχών της Εταιρίας:

- Κατά την 29.06.2020, ο Προτείνων απέκτησε 283.427 κοινές, ονομαστικές, μετοχές της Εταιρίας που αντιστοιχούν σε ποσοστό 1,02% του συνόλου των μετοχών και των δικαιωμάτων ψήφου της Εταιρίας. Η τιμή απόκτησης των παραπάνω μετοχών ήταν 0,47 Ευρώ ανά μετοχή, ήτοι συνολικά 133.210,69 Ευρώ.
- Κατά την 30.06.2020, ο Προτείνων απέκτησε 149.127 κοινές, ονομαστικές, μετοχές της Εταιρίας που αντιστοιχούν σε ποσοστό 0,54% του συνόλου των μετοχών και των δικαιωμάτων ψήφου της Εταιρίας. Η τιμή απόκτησης των παραπάνω μετοχών ήταν 0,47 Ευρώ ανά μετοχή, ήτοι συνολικά 70.089,69 ευρώ.
- Κατά την 01.07.2020, ο Προτείνων απέκτησε 27.134 κοινές, ονομαστικές, μετοχές της Εταιρίας που αντιστοιχούν σε ποσοστό 0,10% του συνόλου των μετοχών και των

δικαιωμάτων ψήφου της Εταιρίας. Η τιμή απόκτησης των παραπάνω μετοχών ήταν 0,47 Ευρώ ανά μετοχή, ήτοι συνολικά 12.752,98 ευρώ.

2. Κατόπιν των ανωτέρω αποκτήσεων, ο Προτείνων κατέχει πλέον συνολικά άμεσα 3.779.113 μετοχές.

Αφού ληφθούν υπόψη οι ανωτέρω αποκτήσεις, ο Προτείνων και τα πρόσωπα που ενεργούν συντονισμένα με αυτόν, ήτοι: (i) οι κ.κ. Γεώργιος Θεοδόσης Μαλιούρης, κα Τερέζα Θεοδόση και Ευστράτιος Απέργης (οι «**Βασικοί Μέτοχοι**»), ως πρόσωπα που έχουν από κοινού τον έλεγχο του Προτείνοντα, και (ii) τα πρόσωπα που ελέγχονται από τους Βασικούς Μετόχους και κατέχουν μετοχές της Εταιρίας, ήτοι η PULCLAIR COMPANY LTD, η οποία ελέγχεται και ανήκει κατά 100% στον Γεώργιο Θεοδόση – Μαλιούρη και η PANFORCE LIMITED, η οποία ελέγχεται και ανήκει κατά 100% στον Ευστράτιο Απέργη και η ANCOSTAR HOLDINGS LIMITED, 100% μητρική εταιρεία του Προτείνοντα η οποία ελέγχεται και ανήκει στους Βασικούς Μετόχους (κατά 52,75% στον Γεώργιο Θεοδόση – Μαλιούρη, 20,15% στην Τερέζα Θεοδόση του Γεωργίου και 27,10% στον Ευστράτιο Απέργη) και (iii) τα εξής πρόσωπα που ελέγχονται από τους Βασικούς Μετόχους και δεν κατέχουν μετοχές ή δεν ανήκουν στον όμιλο της Εταιρίας: 1. ΛΕΒΑΝΤΕ ΦΕΡΡΙΣ ΝΑΥΤΙΚΗ ΕΤΑΙΡΕΙΑ, 2. ΛΕΒΑΝΤΕ ΦΕΡΡΙΣ ΙΙΙ ΝΑΥΤΙΚΗ ΕΤΑΙΡΕΙΑ, 3. ΙΟΝΙΣΣΟΣ ΦΕΡΡΙΣ ΝΑΥΤΙΚΗ ΕΤΑΙΡΕΙΑ, 4. ΙΟΝΙΣΣΟΣ ΦΕΡΡΙΣ ΙΙΙ ΝΑΥΤΙΚΗ ΕΤΑΙΡΕΙΑ, 5. ΛΕΒΑΝΤΕ ΦΕΡΡΙΣ V ΝΑΥΤΙΚΗ ΕΤΑΙΡΕΙΑ, 6. ΛΕΒΑΝΤΕ ΦΕΡΡΙΣ ΓΚΡΟΥΠ (κοινοπραξία των υπό 1, 2,3 4 και 5 ναυτικών εταιρειών), 7. LEVANTE PROPERTIES ΙΔΙΩΤΙΚΗ ΚΕΦΑΛΑΙΟΥΧΙΚΗ ΕΤΑΙΡΕΙΑ, 8. Ε. Απέργης – Μ.Ε. Δημητροκάλλη Ιδιωτική Κεφαλαιουχική Εταιρεία, 9. ΑΘΗΝΑΪΚΗ ΚΤΗΜΑΤΟΕΜΠΟΡΙΚΗ ΑΝΩΝΥΜΗ ΤΕΧΝΙΚΗ ΕΤΑΙΡΕΙΑ, και 10. Ramani Company Limited, κατέχουν συνολικά 19.116.215 μετοχές που αντιπροσωπεύουν περίπου το 68,64% των δικαιωμάτων ψήφου της Εταιρίας.

RSS Feed: DOLAnnouncements
Posted on: 01 July 2020 18:12
Author: ΕΙΔΗΣΕΟΦΩΝΙΚΗ ΕΛΛΑΣ Α.Ε.Ε.
Subject: ΑΝΑΚΟΙΝΩΣΗ ΡΥΘΜΙΖΟΜΕΝΗΣ ΠΛΗΡΟΦΟΡΙΑΣ ΤΟΥ Ν. 3556/2007: Γνωστοποίηση συναλλαγών

Full article link: http://dev-www1.helex.gr:8080/el/web/guest/companies-announcements-full-content/-/asset_publisher/bMe2sOcNyQuy/content/id/5473563

Ανακοίνωση ρυθμιζόμενης πληροφορίας Ν. 3556/2007

Γνωστοποιείται, σύμφωνα με το Ν.3556/2007 και το άρθρο 19 του Κανονισμού 596/2014, ότι η εταιρία «ΑΝΚΟΣΤΑΡ ΕΛΛΑΣ ΣΥΜΜΕΤΟΧΩΝ – ΠΑΡΟΧΗΣ ΥΠΗΡΕΣΙΩΝ ΜΟΝΟΠΡΟΣΩΠΗ ΑΝΩΝΥΜΗ ΕΤΑΙΡΕΙΑ», πρόσωπο που έχει στενό δεσμό με i) τον κ. Γεώργιο Θεοδόση Μαλιούρη, Πρόεδρο του ΔΣ της εταιρίας «ΕΙΔΗΣΕΟΦΩΝΙΚΗ ΕΛΛΑΣ - ΑΝΩΝΥΜΗ ΕΜΠΟΡΙΚΗ ΕΤΑΙΡΕΙΑ - ΥΠΗΡΕΣΙΕΣ ΤΗΛΕΧΟΠΛΗΡΟΦΟΡΗΣΗΣ - ΟΛΟΚΛΗΡΩΜΕΝΕΣ ΥΠΗΡΕΣΙΕΣ ΠΛΗΡΟΦΟΡΙΚΗΣ ΚΑΙ ΕΠΙΚΟΙΝΩΝΙΩΝ» (η «**Εταιρία**»), ii) την κα Τερέζα Θεοδόση, Αντιπρόεδρο του ΔΣ της Εταιρίας και iii) τον κ. Ευστράτιο Απέργη, Διευθύνοντα Σύμβουλο της Εταιρίας, προέβη μέσω του Χρηματιστηρίου Αθηνών στις ακόλουθες αποκτήσεις μετοχών της Εταιρίας:

- Κατά την 29.06.2020 απέκτησε 283.427 κοινές, ονομαστικές, μετοχές εκδόσεως της Εταιρίας, συνολικής αξίας 133.210,69 ευρώ ή αξία 0,47 ευρώ ανά μετοχή.
- Κατά την 30.06.2020 απέκτησε 149.127 κοινές, ονομαστικές, μετοχές εκδόσεως της Εταιρίας, συνολικής αξίας 70.089,69 ευρώ ή αξία 0,47 ευρώ ανά μετοχή.
- Κατά την 01.07.2020 απέκτησε 27.134 κοινές, ονομαστικές, μετοχές εκδόσεως της Εταιρίας, συνολικής αξίας 12.752,98 ευρώ ή αξία 0,47 ευρώ ανά μετοχή.

RSS Feed: DOLAnnouncements
Posted on: 01 July 2020 18:59
Author: ΟΠΤΟΗΛΕΚΤΡΟΝΙΚΕΣ ΤΕΧΝΟΛΟΓΙΕΣ Α.Β.Ε.Τ.Ε.
Subject: ΓΝΩΣΤΟΠΟΙΗΣΗ ΑΠΟΚΟΠΗΣ ΔΙΚΑΙΩΜΑΤΟΣ ΜΕΡΙΣΜΑΤΟΣ /
ΠΛΗΡΩΜΗΣ ΜΕΡΙΣΜΑΤΟΣ/ ΠΡΟΜΕΡΙΣΜΑΤΟΣ

Full article link: http://dev-www1.helex.gr:8080/el/web/guest/companies-announcements-full-content/-/asset_publisher/bMe2sOcNyQuy/content/id/5473605

[ΟΡΤΡΟΝΙΚΣ ΔΙΑΝΟΜΗ ΜΕΡΙΣΜΑΤΟΣ](#)

RSS Feed: DOLAnnouncements
Posted on: 01 July 2020 19:42
Author: INTERCONTINENTAL INTERNATIONAL
Subject: ΑΝΑΚΟΙΝΩΣΗ ΓΙΑ ΤΙΣ ΑΠΟΦΑΣΕΙΣ ΓΕΝΙΚΗΣ ΣΥΝΕΛΕΥΣΗΣ

Full article link: http://dev-www1.helex.gr:8080/el/web/guest/companies-announcements-full-content/-/asset_publisher/bMe2sOcNyQuy/content/id/5473629

Παρακαλώ δείτε το συνημμένο.

[ΑΠΟΦΑΣΕΙΣ ΕΤΗΣΙΑΣ ΓΕΝΙΚΗΣ ΣΥΝΕΛΕΥΣΗΣ 2020](#)

RSS Feed: DOLAnnouncements
Posted on: 01 July 2020 20:39
Author: Ο.Λ.Θ. Α.Ε.
Subject: ΑΝΑΚΟΙΝΩΣΗ ΓΙΑ ΤΙΣ ΑΠΟΦΑΣΕΙΣ ΓΕΝΙΚΗΣ ΣΥΝΕΛΕΥΣΗΣ

Full article link: http://dev-www1.helex.gr:8080/el/web/guest/companies-announcements-full-content/-/asset_publisher/bMe2sOcNyQuy/content/id/5473657

Παρακαλώ δείτε συνημμένο αρχείο.

[ΟΛΘ ΑΕ_Αποφάσεις Γενικής Συνέλευσης 2019](#)

RSS Feed: DOLAnnouncements
Posted on: 01 July 2020 20:41
Author: Ο.Λ.Θ. Α.Ε.
Subject: ΓΝΩΣΤΟΠΟΙΗΣΗ ΑΛΛΑΓΗΣ ΣΥΝΘΕΣΗΣ ΔΙΟΙΚΗΤΙΚΟΥ
ΣΥΜΒΟΥΛΙΟΥ

Full article link: http://dev-www1.helex.gr:8080/el/web/guest/companies-announcements-full-content/-/asset_publisher/bMe2sOcNyQuy/content/id/5473685

Παρακαλώ δείτε συνημμένο αρχείο.

[ΟΛΘ ΑΕ Ανακοίνωση Συγκρότησης σε Σώμα και Επιτροπής Ελέγχου 2019](#)

RSS Feed: DOLAnnouncements
Posted on: 01 July 2020 20:56
Author: Ο.Λ.Θ. Α.Ε.
Subject: ΑΝΑΚΟΙΝΩΣΗ ΠΛΗΡΩΜΗΣ ΜΕΡΙΣΜΑΤΟΣ ΧΡΗΣΗΣ 2019

Full article link: http://dev-www1.helex.gr:8080/el/web/guest/companies-announcements-full-content/-/asset_publisher/bMe2sOcNyQuy/content/id/5473713

Παρακαλώ δείτε συνημμένο αρχείο.

[ΟΛΘ ΑΕ Ανακοίνωση Διανομής Μερισματος 2019](#)

RSS Feed: DOLAnnouncements
Posted on: 01 July 2020 21:55
Author: ΓΕΚ ΤΕΡΝΑ Α.Ε.
Subject: ΑΝΑΚΟΙΝΩΣΗ ΣΤΟ ΕΠΕΝΔΥΤΙΚΟ ΚΟΙΝΟ ΤΗΣ ΤΕΛΙΚΗΣ ΑΠΟΔΟΣΗΣ, ΤΟΥ ΕΠΙΤΟΚΙΟΥ ΚΑΙ ΤΗΣ ΤΙΜΗΣ ΔΙΑΘΕΣΗΣ ΤΩΝ ΟΜΟΛΟΓΙΩΝ ΤΗΣ «ΓΕΚ ΤΕΡΝΑ ΑΝΩΝΥΜΗ ΕΤΑΙΡΕΙΑ ΣΥΜΜΕΤΟΧΩΝ ΑΚΙΝΗΤΩΝ ΚΑΤΑΣΚΕΥΩΝ»

Full article link: http://dev-www1.helex.gr:8080/el/web/guest/companies-announcements-full-content/-/asset_publisher/bMe2sOcNyQuy/content/id/5473741

Δείτε την ανακοίνωση.

[ΑΝΑΚΟΙΝΩΣΗ](#)

RSS Feed: DOLAnnouncements
Posted on: 02 July 2020 08:17
Author: ΠΛΑΣΤΙΚΑ ΘΡΑΚΗΣ ΕΤΑΙΡΙΑ ΣΥΜΜΕΤΟΧΩΝ Α.Ε.Ε.
Subject: Ανακοίνωση Αγοράς Ιδίων Μετοχών

Full article link: http://dev-www1.helex.gr:8080/el/web/guest/companies-announcements-full-content/-/asset_publisher/bMe2sOcNyQuy/content/id/5473897

Η εταιρεία Πλαστικά Θράκης Εταιρεία Συμμετοχών Α.Ε.Ε. ανακοινώνει ότι κατ' εφαρμογή του άρθρου 49 του ν. 4548/2018, του Κανονισμού (ΕΕ) 596/2014 του Ευρωπαϊκού Κοινοβουλίου και του Συμβουλίου της 16^{ης} Απριλίου 2014 και του κατ' εξουσιοδότηση Κανονισμού (ΕΕ) 2016/1052 της 8^{ης} Μαρτίου 2016 της Ευρωπαϊκής Επιτροπής προέβη την 1η Ιουλίου 2020 σε αγορά 3.965 ιδίων μετοχών μέσω του μέλους του Χρηματιστηρίου Αθηνών Alpha Finance Α.Ε.Π.Ε.Υ, με μέση τιμή κτήσης 1,8739 Ευρώ ανά μετοχή και συνολική αξία της συναλλαγής 7.430,13 Ευρώ, σε εκτέλεση της σχετικής απόφασης της Έκτακτης Γενικής Συνέλευσης των μετόχων της 19^{ης} Μαρτίου 2019.

RSS Feed: DOLAnnouncements
Posted on: 02 July 2020 08:54
Author: EPSILON NET A.E.
Subject: ΑΝΑΚΟΙΝΩΣΗ ΔΙΑΘΕΣΗΣ ΕΝΗΜΕΡΩΤΙΚΟΥ ΔΕΛΤΙΟΥ

Full article link: http://dev-www1.helex.gr:8080/el/web/guest/companies-announcements-full-content/-/asset_publisher/bMe2sOcNyQuy/content/id/5473918

Η «EPSILON NET ΑΝΩΝΥΜΗ ΕΤΑΙΡΕΙΑ ΠΛΗΡΟΦΟΡΙΚΗΣ, ΕΚΠΑΙΔΕΥΣΗΣ ΚΑΙ ΠΡΟΪΟΝΤΩΝ ΥΨΗΛΗΣ ΤΕΧΝΟΛΟΓΙΑΣ» (εφεξής η «**Εταιρεία**») ανακοινώνει, σύμφωνα με Κανονισμό (ΕΕ) 2017/1129 και τους κατ' εξουσιοδότηση Κανονισμούς 2019/979 και 2019/980 και τον Ν. 3401/2005, κατά την έκταση που ισχύει μετά την έναρξη ισχύος του Κανονισμού (ΕΕ) 2017/1129, όπως ισχύουν, ότι από την 02.07.2020 θέτει στη διάθεση του επενδυτικού κοινού το εγκριθέν, δυνάμει της από 01.07.2020 συνεδρίασης του Διοικητικού Συμβουλίου της Επιτροπής Κεφαλαιαγοράς, Ενημερωτικό Δελτίο αναφορικά με τη Δημόσια Προσφορά έως 2.224.560 νέων, κοινών, μετά ψήφου ονομαστικών μετοχών της, που θα εκδοθούν στο πλαίσιο της αύξησης του μετοχικού της κεφαλαίου με καταβολή μετρητών και με κατάργηση του δικαιώματος προτίμησης των παλαιών μετόχων (εφεξής οι «**Νέες Μετοχές**») και για την εισαγωγή του συνόλου των μετοχών στη Ρυθμιζόμενη Αγορά του Χρηματιστηρίου Αθηνών (εφεξής το «Χ.Α.»), σύμφωνα με την από 15.11.2019 απόφαση της Έκτακτης Γενικής Συνέλευσης των μετόχων της Εταιρείας, σε συνδυασμό με την από 25.06.2020 απόφαση του Διοικητικού Συμβουλίου της Εταιρείας (εφεξής η «**Δημόσια Προσφορά**»).

Πληροφορίες αναφορικά με τη διαδικασία της συμμετοχής των επενδυτών στη Δημόσια Προσφορά παρατίθενται στην ενότητα 4.6 «Όροι και Προϋποθέσεις της Δημόσιας Προσφοράς» του Ενημερωτικού Δελτίου.

Κατωτέρω, παρατίθεται το αναμενόμενο χρονοδιάγραμμα της ολοκλήρωσης της Αύξησης:

| Γεγονός | Ημερομηνία |
|--|-----------------------|
| Εγκριση από το Χ.Α. της Εισαγωγής των 13.400.000 Μετοχών στη Ρυθμιζόμενη Αγορά του Χ.Α. υπό την αίρεση της έγκρισης του Ενημερωτικού Δελτίου Εισαγωγής από την Επιτροπή Κεφαλαιαγοράς, της επιτυχούς ολοκλήρωσης της Δημόσιας Προσφοράς των Νέων Μετοχών και της επίτευξης επαρκούς διασποράς των Μετοχών, σύμφωνα με τα οριζόμενα στον Κανονισμό του Χ.Α. | Παρασκευή, 26.06.2020 |
| Εγκριση Ενημερωτικού Δελτίου από την Επιτροπή Κεφαλαιαγοράς | Τετάρτη, 01.07.2020 |
| Δημοσίευση ανακοίνωσης για τη διάθεση του Ενημερωτικού Δελτίου και την έναρξη της Δημόσιας Προσφοράς, σύμφωνα με το άρθρο 21 του Κανονισμού (ΕΕ) 2017/1129, στο ΗΔΤ του Χ.Α. στην ιστοσελίδα της Εταιρείας και στις ιστοσελίδες του Συμβούλου Έκδοσης και Συντονιστή Κυρίου Αναδόχου και των Αναδόχων της Δημόσιας Προσφοράς | Πέμπτη, 02.07.2020 |
| Δημοσίευση Ενημερωτικού Δελτίου | Πέμπτη, 02.07.2020 |
| Δημοσίευση, μετά τη λήξη της συνεδρίασης του Χ.Α., ανακοίνωσης δεσμευτικού εύρους τιμών στο ΗΔΤ του Χ.Α., στην ιστοσελίδα της Εταιρείας και στις ιστοσελίδες του Συμβούλου Έκδοσης και Συντονιστή Κυρίου Αναδόχου και των Αναδόχων της Δημόσιας Προσφοράς | Δευτέρα 06.07.2020 |

| | |
|---|-----------------------|
| Παύση Διαπραγμάτευσης των Μετοχών από την Εναλλακτική Αγορά του Χ.Α., πριν την έναρξη της συνεδρίασης του Χ.Α. * | Τρίτη 07.07.2020 |
| Εναρξη Δημόσιας Προσφοράς | Τετάρτη, 08.07.2020 |
| Λήξη Δημόσιας Προσφοράς | Παρασκευή, 10.07.2020 |
| Ανακοίνωσης της Τιμής Διάθεσης και κατανομή των Νέων Μετοχών | Δευτέρα, 13.07.2020 |
| Αποδέσμευση κεφαλαίων επενδυτών και καταβολή αντιτίμου των κατανεμηθεισών Μετοχών από τους Ειδικούς και Ιδιώτες Επενδυτές | Τρίτη, 14.07.2020 |
| Πιστοποίηση της καταβολής των αντληθέντων κεφαλαίων από την Εκδότρια. | |
| Παράδοση των Μετοχών στους επενδυτές μέσω καταχώρισης στις Μερίδες τους στο Σύστημα Άυλων Τίτλων. | Τρίτη, 14.07.2020 |
| Δημοσίευση ανακοίνωσης για την έναρξη διαπραγμάτευσης. | |
| Διαγραφή των Μετοχών από την Εναλλακτική Αγορά του Χ.Α. * | Τετάρτη, 15.07.2020 |
| Εναρξη διαπραγμάτευσης των Μετοχών της Εταιρείας στη Ρυθμιζόμενη Αγορά του Χ.Α. | Τετάρτη, 15.07.2020 |

** Εφόσον η έκδοση οριστικής απόφασης περί της εισαγωγής από το Χ.Α. σχετικά με την ικανοποίηση του κριτηρίου διασποράς είναι αρνητική, οι Μετοχές της Εταιρείας θα παραμείνουν σε διαπραγμάτευση στην Εναλλακτική Αγορά του Χ.Α.*

Σημειώνεται ότι το παραπάνω χρονοδιάγραμμα εξαρτάται από πολλούς αστάθμητους παράγοντες και ενδέχεται να μεταβληθεί. Σε κάθε περίπτωση, θα υπάρξει ενημέρωση του επενδυτικού κοινού με σχετική ανακοίνωση της Εταιρείας.

Το Ενημερωτικό Δελτίο, όπως εγκρίθηκε από το Διοικητικό Συμβούλιο της Επιτροπής Κεφαλαιαγοράς στις 01.07.2020, θα είναι διαθέσιμο από τις 02.07.2020 σε ηλεκτρονική μορφή:

- του Χρηματιστηρίου Αθηνών (<https://www.athexgroup.gr/el/web/guest/company-prospectus/-/select-company/1175>),
 - ο της Επιτροπής Κεφαλαιαγοράς (http://www.hcmc.gr/el_GR/web/portal/elib/deltia),
 - ο της Εταιρείας (<https://www.epsilonnet.gr/content.aspx?id=3518>),
 - ο του Συντονιστή Κυρίου Αναδόχου και Συμβούλου Έκδοσης «ALPHA BANK Α.Ε.» (<https://www.alpha.gr/el/idiotes/ependuseis/xrimatistiriakes-upiresies/enimerotika-deltia>),
 - ο του Αναδόχου «ΒΕΤΑ ΧΡΗΜΑΤΙΣΤΗΡΙΑΚΗ Α.Ε.Π.Ε.Υ.» (<https://www.betasecurities.com/wp-content/uploads/documents/epsilon-net-sci-newsletter>),
 - ο και του Αναδόχου «ΚΥΚΛΟΣ ΧΡΗΜΑΤΙΣΤΗΡΙΑΚΗ Α.Ε.Π.Ε.Υ.» (<http://www.cyclos.gr/%CE%B1%CE%BD%CE%B1%CE%BA%CE%BF%CE%B9%CE%BD%CF%8E%CF%83%CE%B5%CE%B9%CF%82-%CE%AC%CF%81%CE%B8%CF%81%CE%B1.aspx>)

Επίσης, το Ενημερωτικό Δελτίο θα είναι διαθέσιμο, κατά τη διάρκεια της περιόδου της

Δημόσιας Προσφοράς, δωρεάν στο επενδυτικό κοινό και σε έντυπη μορφή, εφόσον ζητηθεί, (α) στα γραφεία της Εταιρείας στην Αθήνα, στο Τμήμα Επενδυτικών Σχέσεων (Λεωφ. Συγγρού 350, 176 74 Καλλιθέα, αρμόδιος κα. Μαρίνα Μαντζουράνη, τηλ 211 500 7000) και την Θεσσαλονίκη (πάροδος 17ης Νοέμβρη 87, Δήμος Πυλαίας – Χορτιάτη της Περιφερειακής Ενότητας Θεσσαλονίκης Περιφέρειας Κεντρικής Μακεδονίας), (β) στα γραφεία του Συμβούλου Έκδοσης και Συντονιστή Κύριου Αναδόχου «ALPHA BANK Α.Ε.» (Σταδίου 40, 10252, Αθήνα, τηλ. 210-3260000), και (γ) των Αναδόχων «ΒΕΤΑ Χρηματιστηριακή Α.Ε.Π.Ε.Υ.» (Λεωφ. Αλεξάνδρας 29, 11473 Αθήνα, τηλ. 210-6478900) και «ΚΥΚΛΟΣ Χρηματιστηριακή Α.Ε.Π.Ε.Υ.» (Πανεπιστημίου 39, 10564 Αθήνα, τηλ. 210-3364300).

Θεσσαλονίκη, 02 Ιουλίου 2020

**EPSILON NET ΑΝΩΝΥΜΗ ΕΤΑΙΡΕΙΑ ΠΛΗΡΟΦΟΡΙΚΗΣ, ΕΚΠΑΙΔΕΥΣΗΣ ΚΑΙ ΠΡΟΪΟΝΤΩΝ
ΥΨΗΛΗΣ ΤΕΧΝΟΛΟΓΙΑΣ**

RSS Feed: DOLAnnouncements
Posted on: 02 July 2020 09:45
Author: ΤΕΡΝΑ ΕΝΕΡΓΕΙΑΚΗ Α.Β.Ε.Τ.Ε.
Subject: ΑΓΟΡΑ ΙΔΙΩΝ ΜΕΤΟΧΩΝ

Full article link: http://dev-www1.helex.gr:8080/el/web/guest/companies-announcements-full-content/-/asset_publisher/bMe2sOcNyQuy/content/id/5474157

Η ΤΕΡΝΑ ΕΝΕΡΓΕΙΑΚΗ ΑΒΕΤΕ κατ' εφαρμογή του Κανονισμού (ΕΕ) 596/2014 του Ευρωπαϊκού Κοινοβουλίου και του κατ' εξουσιοδότηση Κανονισμού (ΕΕ) 2016/1052 της Επιτροπής, γνωστοποιεί στο Επενδυτικό Κοινό ότι, σύμφωνα με το άρθρο 49 του Ν 4548/2018 όπως τροποποιήθηκε και ισχύει, προέβη την 1/7/2020 μέσω του μέλους του Χ.Α. ΒΕΤΑ ΑΧΕΠΕΥ, σε αγορά 15.000 ιδίων μετοχών με μέση τιμή κτήσης 9,6387 ευρώ ανά μετοχή και συνολική αξία συναλλαγής 144.580,00 ευρώ καθώς και μέσω του μέλους του Χ.Α. EUROXX ΧΡΗΜΑΤΙΣΤΗΡΙΑΚΗ ΑΧΕΠΕΥ, σε αγορά 15.401 ιδίων μετοχών με μέση τιμή κτήσης 9,6446 ευρώ ανά μετοχή και συνολική αξία συναλλαγής 148.536,84 ευρώ.

RSS Feed: DOLAnnouncements
Posted on: 02 July 2020 09:54
Author: ΜΥΤΙΛΗΝΑΙΟΣ Α.Ε.
Subject: Απόκτηση Ιδίων Μετοχών

Full article link: http://dev-www1.helex.gr:8080/el/web/guest/companies-announcements-full-content/-/asset_publisher/bMe2sOcNyQuy/content/id/5474182

Απόκτηση Ιδίων Μετοχών

[Απόκτηση Ιδίων Μετοχών](#)

RSS Feed: DOLAnnouncements
Posted on: 02 July 2020 10:37
Author: O.T.E. A.E.
Subject: ΑΓΟΡΑ ΙΔΙΩΝ ΜΕΤΟΧΩΝ

Full article link: http://dev-www1.helex.gr:8080/el/web/guest/companies-announcements-full-content/-/asset_publisher/bMe2sOcNyQuy/content/id/5474242

Δείτε την συνημμένη ανακοίνωση.

[01072020_Share_Buyback_GR](#)

RSS Feed: DOLAnnouncements
Posted on: 02 July 2020 10:37
Author: ΕΡΓΟΤΡΕΙΑ ΤΡΙΑ ΑΛΦΑ Α.Ε.
Subject: ΑΝΑΚΟΙΝΩΣΗ ΓΙΑ ΤΗΝ ΠΡΟΑΝΑΓΓΕΛΙΑ ΓΕΝΙΚΗΣ ΣΥΝΕΛΕΥΣΗΣ

Full article link: http://dev-www1.helex.gr:8080/el/web/guest/companies-announcements-full-content/-/asset_publisher/bMe2sOcNyQuy/content/id/5474218

ΠΡΟΣΚΛΗΣΗ ΤΩΝ ΜΕΤΟΧΩΝ ΚΑΤΟΧΩΝ ΚΟΙΝΩΝ ΜΕΤΟΧΩΝ ΤΗΣ ΑΝΩΝΥΜΟΥ ΕΤΑΙΡΙΑΣ ΜΕ ΤΗΝ ΕΠΩΝΥΜΙΑ " ΕΡΓΟΤΡΕΙΑ ΤΡΙΑ ΑΛΦΑ"

(ΑΡ. Γ.Ε.ΜΗ. 295801000, ΑΡΜΑΕ 13322/06/Β/86/78)

ΣΕ ΤΑΚΤΙΚΗ ΓΕΝΙΚΗ ΣΥΝΕΛΕΥΣΗ

Σύμφωνα με το νόμο και το καταστατικό και μετά από απόφαση του Διοικητικού Συμβουλίου, καλούνται οι μέτοχοι κοινών μετοχών της Ανωνύμου Εταιρίας ΕΡΓΟΤΡΕΙΑ ΤΡΙΑ ΑΛΦΑ Α.Ε. σε τακτική γενική συνέλευση την Τρίτη 28/07/2020 και ώρα 12:30 στα γραφεία της εταιρίας στην οδό Αλ. Παναγούλη 64, Ν. Ιωνία, με θέματα ημερησίας διάταξης :

1. Παρουσίαση των Οικονομικών Καταστάσεων της 31.12.2019.
2. Υποβολή και έγκριση της Έκθεσης Διαχείρισης του Διοικητικού Συμβουλίου για τη χρήση 2019.
3. Υποβολή και έγκριση της Έκθεσης των Ελεγκτών για τη χρήση 2019.
4. Έγκριση των Οικονομικών Καταστάσεων της 31.12.2019.
5. Απαλλαγή του Διοικητικού Συμβουλίου και του Ελεγκτή από κάθε ευθύνη αποζημίωσης για τη χρήση 2019.
6. Εκλογή Ελεγκτών για τις Οικονομικές Καταστάσεις της χρήσεως 2020.
7. Προέγκριση αμοιβών μελών του Διοικητικού Συμβουλίου.
8. Έγκριση αντικατάστασης μέλους Δ.Σ.
9. Υιοθέτηση πρόσφορου μέτρου με σκοπό την εναρμόνιση με το άρθρ. 119, παρ. 4, του Ν. 4548/2018
10. Ενημέρωση των μετόχων επί των προβλημάτων της Εριοβιομηχανίας και της επιχειρήσεως.
11. Διάφορα θέματα και ανακοινώσεις.

Σύμφωνα με το άρθρο 121 παρ. 4 του Ν. 4548/2018, ως ισχύει, η Εταιρεία ενημερώνει τους κ.κ. Μετόχους για τα ακόλουθα:

Ι. Δικαίωμα συμμετοχής και ψήφου: Κάθε μετοχή έχει δικαίωμα μιας ψήφου. Στη Γενική Συνέλευση (αρχική συνεδρίαση και επαναληπτική) έχει δικαίωμα να συμμετάσχει όποιο φυσικό ή νομικό πρόσωπο έχει την μετοχική ιδιότητα κατά την έναρξη της πέμπτης (5ης) ημέρας πριν από την ημέρα αρχικής συνεδρίασης της Γενικής Συνέλευσης της 28/7/2020, ήτοι κατά την 23/7/2020 (Ημερομηνία Καταγραφής). Η απόδειξη της μετοχικής ιδιότητας μπορεί να γίνεται με κάθε νόμιμο μέσο και πάντως βάσει ενημέρωσης που λαμβάνει η Εταιρεία από τα αρχεία του φορέα, στον οποίο τηρούνται οι κινητές αξίες της Εταιρείας

("Ελληνικά Χρηματιστήρια Ανώνυμη Εταιρεία Συμμετοχών, Εκκαθάρισης Διακανονισμού & Καταχώρησης", ΕΧΑΕ), χωρίς να απαιτείται δέσμευση των μετοχών τους. Έναντι της Εταιρείας θεωρείται ότι έχει δικαίωμα συμμετοχής και ψήφου στη Γενική Συνέλευση μόνον όποιος φέρει την ιδιότητα του μετόχου κατά την αντίστοιχη Ημερομηνία Καταγραφής. Το Καταστατικό της Εταιρείας δεν προβλέπει διαδικασίες για τη συμμετοχή και την άσκηση δικαιώματος ψήφου στη Γενική Συνέλευση μέσω αλληλογραφίας ή με ηλεκτρονικά μέσα.

Σε περίπτωση μη επίτευξης της απαιτούμενης απαρτίας, για τα θέματα της ημερήσιας διάταξης, οι Μέτοχοι καλούνται, χωρίς δημοσίευση νέας πρόσκλησης σε Επαναληπτική Γενική Συνέλευση την 4/08/2020, ημέρα Τρίτη και ώρα 12:30, στον ίδιο τόπο (στα γραφεία της εταιρείας). Για την Επαναληπτική Γενική Συνέλευση η ιδιότητα του μετόχου πρέπει να υφίσταται κατά την 23.07.2020 (ημερομηνία καταγραφής Επαναληπτικής Γενικής Συνέλευσης), ήτοι κατά την έναρξη της πέμπτης (5ης) ημέρας πριν από την ημέρα της αρχικής συνεδρίασης της Τακτικής Γενικής Συνέλευσης της 28.7.2020, σύμφωνα με τα οριζόμενα στο άρθρο 124 παρ. 6 του ν. 4548/2018, όπως ισχύει.

II. Διαδικασία άσκησης δικαιώματος ψήφου μέσω αντιπροσώπου: Κάθε μέτοχος που δικαιούται να παραστεί κατά τα ανωτέρω, συμμετέχει στη Γενική Συνέλευση και ψηφίζει είτε αυτοπροσώπως, είτε μέσω αντιπροσώπου. Κάθε μέτοχος μπορεί να διορίζει μέχρι τρεις (3) αντιπροσώπους. Εάν ο μέτοχος κατέχει μετοχές της Εταιρείας, οι οποίες εμφανίζονται σε περισσότερους του ενός λογαριασμούς αξιών, ο περιορισμός αυτός δεν εμποδίζει το μέτοχο να ορίζει διαφορετικούς αντιπροσώπους για τις μετοχές που εμφανίζονται στον κάθε λογαριασμό αξιών σε σχέση με τη Γενική Συνέλευση. Νομικά πρόσωπα μετέχουν στη Γενική Συνέλευση ορίζοντας ως εκπροσώπους τους μέχρι τρία (3) φυσικά πρόσωπα. Αντιπρόσωπος που ενεργεί για περισσότερους μετόχους μπορεί να ψηφίζει διαφορετικά για κάθε μέτοχο. Ο αντιπρόσωπος μετόχου υποχρεούται να γνωστοποιεί στην Εταιρεία, πριν από την έναρξη της συνεδρίασης της Γενικής Συνέλευσης, κάθε συγκεκριμένο γεγονός, το οποίο μπορεί να είναι χρήσιμο στους μετόχους για την αξιολόγηση του κινδύνου να εξυπηρετήσει ο αντιπρόσωπος άλλα συμφέροντα πλην των συμφερόντων του αντιπροσωπευόμενου μετόχου. Κατά την έννοια της παρούσας παραγράφου, μπορεί να προκύπτει σύγκρουση συμφερόντων ιδίως όταν ο αντιπρόσωπος: α) είναι μέτοχος που ασκεί τον έλεγχο της Εταιρείας ή είναι άλλο νομικό πρόσωπο ή οντότητα η οποία ελέγχεται από το μέτοχο αυτόν, β) είναι μέλος του διοικητικού συμβουλίου ή της εν γένει διοίκησης της Εταιρείας ή μετόχου που ασκεί τον έλεγχο της Εταιρείας, ή άλλου νομικού προσώπου ή οντότητας που ελέγχεται από μέτοχο ο οποίος ασκεί τον έλεγχο της Εταιρείας, γ) είναι υπάλληλος ή ελεγκτής της Εταιρείας ή μετόχου που ασκεί τον έλεγχο της Εταιρείας, ή άλλου νομικού προσώπου ή οντότητας που ελέγχεται από μέτοχο, ο οποίος ασκεί τον έλεγχο της Εταιρείας, δ) είναι σύζυγος ή συγγενής πρώτου βαθμού με ένα από τα φυσικά πρόσωπα που αναφέρονται στις περιπτώσεις (α) έως (γ). Μέτοχοι οι οποίοι επιθυμούν να συμμετάσχουν στη Γενική Συνέλευση μέσω αντιπροσώπου οφείλουν να καταθέσουν στην Εταιρεία, επί αποδείξει παραλαβής, τα σχετικά έγγραφα νομιμοποίησης (διορισμού/ανάκλησης) αντιπροσώπων τους, που είναι διαθέσιμα στα γραφεία της εταιρείας (τμήμα μετόχων, Αλ. Παναγούλη 64, Ν. Ιωνία) και στην ιστοσελίδα www.triaalfa.gr το αργότερο σαράντα οκτώ (48) ώρες πριν από την ορισθείσα συνεδρίαση της Γενικής Συνέλευσης, ήτοι έως την 26/07/2020 για την αρχική Τακτική Γενική Συνέλευση και έως την 2/08/2020 για την Επαναληπτική Γενική Συνέλευση. Ελλείψει σχετικής καταστατικής πρόβλεψης, η Εταιρεία δεν δέχεται ηλεκτρονικές κοινοποιήσεις διορισμού και ανάκλησης αντιπροσώπων.

III. Δικαιώματα μειοψηφίας των μετόχων σύμφωνα με τις παραγράφους 2, 3, 6 και 7 του άρθρου 141 του Ν. 4548/2018, όπως ισχύει.

(Α) Μέτοχοι που εκπροσωπούν τουλάχιστον ένα εικοστό (1/20) του καταβεβλημένου μετοχικού κεφαλαίου, μπορούν με αίτησή τους, η οποία πρέπει να περιέλθει στο Διοικητικό Συμβούλιο δέκα πέντε (15) τουλάχιστον ημέρες πριν από τη Γενική Συνέλευση, να ζητήσουν από το Διοικητικό Συμβούλιο να εγγράψει στην ημερήσια διάταξη της Γενικής Συνέλευσης, πρόσθετα θέματα. Η αίτηση πρέπει να συνοδεύεται από αιτιολόγηση ή από σχέδιο απόφασης προς έγκριση στη Γενική Συνέλευση. Η αναθεωρημένη ημερήσια διάταξη δημοσιοποιείται με τον ίδιο τρόπο όπως και η προηγούμενη ημερήσια διάταξη δεκατρείς (13) ημέρες πριν από την ημερομηνία της Γενικής Συνέλευσης και ταυτόχρονα τίθεται στη διάθεση των μετόχων στην ιστοσελίδα της Εταιρείας, μαζί με την αιτιολόγηση ή το σχέδιο της απόφασης που έχει υποβληθεί από τους μετόχους κατά τα προβλεπόμενα στην παρ. 4 του άρθρου 123 του Ν. 4548/2018.

(Β) Μέτοχοι που εκπροσωπούν τουλάχιστον ένα εικοστό (1/20) του καταβεβλημένου μετοχικού κεφαλαίου, μπορούν με αίτησή τους, η οποία πρέπει να περιέλθει στο Διοικητικό Συμβούλιο επτά (7) τουλάχιστον ημέρες πριν από τη Γενική Συνέλευση, να υποβάλουν σχέδια αποφάσεων για θέματα που περιλαμβάνονται στην αρχική ή την τυχόν αναθεωρημένη ημερήσια διάταξη γενικής συνέλευσης και να ζητήσουν από το Διοικητικό Συμβούλιο να τα θέσει στη διάθεση των μετόχων με ανάρτηση στην ιστοσελίδα της Εταιρείας (www.triaalfa.gr), τουλάχιστον έξι (6) ημέρες πριν την ημερομηνία της Γενικής Συνέλευσης. Σημειώνεται ότι το Διοικητικό Συμβούλιο δεν είναι υποχρεωμένο να προβαίνει στην εγγραφή θεμάτων στην ημερήσια διάταξη ούτε στη δημοσίευση ή γνωστοποίηση αυτών μαζί με αιτιολόγηση και σχέδια αποφάσεων που υποβάλλονται από τους μετόχους κατά τις ανωτέρω υπό (α) και (β) περιπτώσεις, αντιστοίχως, αν το περιεχόμενο αυτών έρχεται προφανώς σε αντίθεση με το νόμο και τα χρηστά ήθη.

(Γ) Με αίτηση οποιουδήποτε μετόχου που υποβάλλεται στην Εταιρεία πέντε (5) τουλάχιστον πλήρεις ημέρες πριν από τη Γενική Συνέλευση, μπορεί οποιοσδήποτε μέτοχος να ζητήσει από το Διοικητικό Συμβούλιο να παράσχει στη Γενική Συνέλευση τις αιτούμενες συγκεκριμένες πληροφορίες για τις υποθέσεις της Εταιρείας, στο μέτρο που αυτές είναι σχετικές με τα θέματα της ημερήσιας διάταξης. Επίσης, με αίτηση μετόχων, που εκπροσωπούν το ένα εικοστό (1/20) του καταβεβλημένου κεφαλαίου, το Διοικητικό Συμβούλιο υποχρεούται να ανακοινώνει στην Τακτική Γενική Συνέλευση, τα ποσά που, κατά την τελευταία διετία, καταβλήθηκαν σε κάθε μέλος του Διοικητικού Συμβουλίου ή τους διευθυντές της Εταιρείας, καθώς και κάθε παροχή προς τα πρόσωπα αυτά από οποιαδήποτε αιτία ή σύμβαση της Εταιρείας με αυτούς. Σε όλες τις παραπάνω περιπτώσεις, το Διοικητικό Συμβούλιο μπορεί να αρνηθεί την παροχή των πληροφοριών για αποχρώντα ουσιώδη λόγο, ο οποίος αναγράφεται στα πρακτικά. Το Διοικητικό Συμβούλιο μπορεί να απαντήσει ενιαία σε αιτήσεις μετόχων με το ίδιο περιεχόμενο. Υποχρέωση παροχής πληροφοριών δεν υφίσταται όταν οι σχετικές πληροφορίες διατίθενται ήδη στην ιστοσελίδα της Εταιρείας.

(Δ) Μέτοχοι που εκπροσωπούν το ένα δέκατο (1/10) του καταβεβλημένου μετοχικού κεφαλαίου, μπορούν με αίτησή τους, η οποία υποβάλλεται στην Εταιρεία πέντε (5) τουλάχιστον πλήρεις ημέρες πριν από τη Γενική Συνέλευση, να ζητήσουν από το Διοικητικό Συμβούλιο να παράσχει στη Γενική Συνέλευση πληροφορίες για την πορεία των εταιρικών υποθέσεων και την περιουσιακή κατάσταση της Εταιρείας. Το Διοικητικό Συμβούλιο μπορεί

να αρνηθεί την παροχή των πληροφοριών για αποχρώντα ουσιώδη λόγο, ο οποίος αναγράφεται στα πρακτικά.

Σε όλες τις ανωτέρω αναφερόμενες περιπτώσεις οι αιτούντες μέτοχοι οφείλουν να αποδεικνύουν τη μετοχική τους ιδιότητα και τον αριθμό των μετοχών που κατέχουν κατά την άσκηση του σχετικού δικαιώματος. Η εν λόγω απόδειξη μπορεί να γίνει με κάθε νόμιμο μέσο και πάντως βάσει ενημέρωσης που λαμβάνει η εταιρεία από τον φορέα στον οποίο τηρούνται οι οικείες κινητές αξίες.

IV. Πληροφορίες παρ. 3 & 4 του άρθρου 123 του Ν. 4548/2018. Το πλήρες κείμενο των εγγράφων, των σχεδίων αποφάσεων και των λοιπών πληροφοριών, που προβλέπονται στις παρ. 3 και 4 του άρθρου 123 του Ν. 4548/2018 (συμπεριλαμβανομένης της πρόσκλησης για σύγκληση της Γενικής Συνέλευσης, του εντύπου διορισμού αντιπροσώπου) διατίθενται σε ηλεκτρονική μορφή στην ιστοσελίδα της Εταιρείας www.triaalfa.gr. Οι ενδιαφερόμενοι μέτοχοι δύνανται να λαμβάνουν αντίγραφα των ως άνω εγγράφων, προσερχόμενοι στα γραφεία της Εταιρείας (Αλ. Παναγούλη 64, Ν. Ιωνία) ή επικοινωνώντας με το Τμήμα Μετόχων στο τηλέφωνο +302102799322, Fax: +302102799173.

Το Διοικητικό Συμβούλιο

Ν. Ιωνία, 2/7/2020

[ΠΡΟΣΚΛΗΣΗ ΜΕΤΟΧΩΝ ΚΑΤΟΧΩΝ ΚΟΙΝΩΝ ΜΕΤΟΧΩΝ ΣΕ ΤΑΚΤΙΚΗ ΓΕΝΙΚΗ ΣΥΝΕΛΕΥΣΗ](#)

RSS Feed: DOLAnnouncements
Posted on: 02 July 2020 10:48
Author: ΕΡΓΟΤΡΕΙΑ ΤΡΙΑ ΑΛΦΑ Α.Ε.
Subject: ΑΝΑΚΟΙΝΩΣΗ ΓΙΑ ΤΗΝ ΠΡΟΑΝΑΓΓΕΛΙΑ ΓΕΝΙΚΗΣ ΣΥΝΕΛΕΥΣΗΣ

Full article link: http://dev-www1.helex.gr:8080/el/web/guest/companies-announcements-full-content/-/asset_publisher/bMe2sOcNyQuy/content/id/5474300

ΠΡΟΣΚΛΗΣΗ ΤΩΝ ΜΕΤΟΧΩΝ ΚΑΤΟΧΩΝ ΠΡΟΝΟΜΙΟΥΧΩΝ ΜΕΤΟΧΩΝ ΤΗΣ ΑΝΩΝΥΜΟΥ ΕΤΑΙΡΙΑΣ ΜΕ ΤΗΝ ΕΠΩΝΥΜΙΑ “ ΕΡΓΟΤΡΕΙΑ ΤΡΙΑ ΑΛΦΑ ”

(ΑΡ. Γ.Ε.ΜΗ. 295801000, ΑΡΜΑΕ 13322/06/Β/86/78)

ΣΕ ΤΑΚΤΙΚΗ ΓΕΝΙΚΗ ΣΥΝΕΛΕΥΣΗ

Σύμφωνα με το νόμο και το καταστατικό και μετά από απόφαση του Διοικητικού Συμβουλίου, καλούνται οι μέτοχοι προνομιούχων μετοχών της Ανωνύμου Εταιρίας ΕΡΓΟΤΡΕΙΑ ΤΡΙΑ ΑΛΦΑ Α.Ε. σε τακτική γενική συνέλευση την Τρίτη 28/07/2020 και ώρα 13:30 στα γραφεία της εταιρίας στην οδό Αλ. Παναγούλη 64, Ν. Ιωνία, με θέματα ημερησίας διάταξης :

1. Παρουσίαση των Οικονομικών Καταστάσεων της 31.12.2019.
2. Υποβολή και έγκριση της Έκθεσης Διαχείρισης του Διοικητικού Συμβουλίου για τη χρήση 2019.
3. Υποβολή και έγκριση της Έκθεσης των Ελεγκτών για τη χρήση 2019.
4. Έγκριση των Οικονομικών Καταστάσεων της 31.12.2019.
5. Απαλλαγή του Διοικητικού Συμβουλίου και του Ελεγκτή από κάθε ευθύνη αποζημίωσης για τη χρήση 2019.
6. Εκλογή Ελεγκτών για τις Οικονομικές Καταστάσεις της χρήσεως 2020.
7. Προέγκριση αμοιβών μελών του Διοικητικού Συμβουλίου.
8. Έγκριση αντικατάστασης μέλους Δ.Σ.
9. Υιοθέτηση πρόσφορου μέτρου με σκοπό την εναρμόνιση με το άρθρ. 119, παρ. 4, του Ν. 4548/2018
10. Ενημέρωση των μετόχων επί των προβλημάτων της Εριοβιομηχανίας και της επιχειρήσεως.
11. Διάφορα θέματα και ανακοινώσεις.

Σύμφωνα με το άρθρο 121 παρ. 4 του Ν. 4548/2018, ως ισχύει, η Εταιρεία ενημερώνει τους κ.κ. Μετόχους για τα ακόλουθα:

Ι. Δικαίωμα συμμετοχής και ψήφου: Κάθε μετοχή έχει δικαίωμα μιας ψήφου. Στη Γενική Συνέλευση (αρχική συνεδρίαση και επαναληπτική) έχει δικαίωμα να συμμετάσχει όποιο φυσικό ή νομικό πρόσωπο έχει την μετοχική ιδιότητα κατά την έναρξη της πέμπτης (5ης) ημέρας πριν από την ημέρα αρχικής συνεδρίασης της Γενικής Συνέλευσης της 28/7/2020,

ήτοι κατά την 23/7/2020 (Ημερομηνία Καταγραφής). Η απόδειξη της μετοχικής ιδιότητας μπορεί να γίνεται με κάθε νόμιμο μέσο και πάντως βάσει ενημέρωσης που λαμβάνει η Εταιρεία από τα αρχεία του φορέα, στον οποίο τηρούνται οι κινητές αξίες της Εταιρείας ("Ελληνικά Χρηματιστήρια Ανώνυμη Εταιρεία Συμμετοχών, Εκκαθάρισης Διακανονισμού & Καταχώρησης", ΕΧΑΕ), χωρίς να απαιτείται δέσμευση των μετοχών τους. Έναντι της Εταιρείας θεωρείται ότι έχει δικαίωμα συμμετοχής και ψήφου στη Γενική Συνέλευση μόνον όποιος φέρει την ιδιότητα του μετόχου κατά την αντίστοιχη Ημερομηνία Καταγραφής. Το Καταστατικό της Εταιρείας δεν προβλέπει διαδικασίες για τη συμμετοχή και την άσκηση δικαιώματος ψήφου στη Γενική Συνέλευση μέσω αλληλογραφίας ή με ηλεκτρονικά μέσα.

Σε περίπτωση μη επίτευξης της απαιτούμενης απαρτίας, για τα θέματα της ημερήσιας διάταξης, οι Μέτοχοι καλούνται, χωρίς δημοσίευση νέας πρόσκλησης σε Επαναληπτική Γενική Συνέλευση την 4/08/2020, ημέρα Τρίτη και ώρα 12:30, στον ίδιο τόπο (στα γραφεία της εταιρείας). Για την Επαναληπτική Γενική Συνέλευση η ιδιότητα του μετόχου πρέπει να υφίσταται κατά την 23.07.2020 (ημερομηνία καταγραφής Επαναληπτικής Γενικής Συνέλευσης), ήτοι κατά την έναρξη της πέμπτης (5ης) ημέρας πριν από την ημέρα της αρχικής συνεδρίασης της Τακτικής Γενικής Συνέλευσης της 28.7.2020, σύμφωνα με τα οριζόμενα στο άρθρο 124 παρ. 6 του ν. 4548/2018, όπως ισχύει.

II. Διαδικασία άσκησης δικαιώματος ψήφου μέσω αντιπροσώπου: Κάθε μέτοχος που δικαιούται να παραστεί κατά τα ανωτέρω, συμμετέχει στη Γενική Συνέλευση και ψηφίζει είτε αυτοπροσώπως, είτε μέσω αντιπροσώπου. Κάθε μέτοχος μπορεί να διορίζει μέχρι τρεις (3) αντιπροσώπους. Εάν ο μέτοχος κατέχει μετοχές της Εταιρείας, οι οποίες εμφανίζονται σε περισσότερους του ενός λογαριασμούς αξιών, ο περιορισμός αυτός δεν εμποδίζει το μέτοχο να ορίζει διαφορετικούς αντιπροσώπους για τις μετοχές που εμφανίζονται στον κάθε λογαριασμό αξιών σε σχέση με τη Γενική Συνέλευση. Νομικά πρόσωπα μετέχουν στη Γενική Συνέλευση ορίζοντας ως εκπροσώπους τους μέχρι τρία (3) φυσικά πρόσωπα. Αντιπρόσωπος που ενεργεί για περισσότερους μετόχους μπορεί να ψηφίζει διαφορετικά για κάθε μέτοχο. Ο αντιπρόσωπος μετόχου υποχρεούται να γνωστοποιεί στην Εταιρεία, πριν από την έναρξη της συνεδρίασης της Γενικής Συνέλευσης, κάθε συγκεκριμένο γεγονός, το οποίο μπορεί να είναι χρήσιμο στους μετόχους για την αξιολόγηση του κινδύνου να εξυπηρετήσει ο αντιπρόσωπος άλλα συμφέροντα πλην των συμφερόντων του αντιπροσωπευόμενου μετόχου. Κατά την έννοια της παρούσας παραγράφου, μπορεί να προκύπτει σύγκρουση συμφερόντων ιδίως όταν ο αντιπρόσωπος: α) είναι μέτοχος που ασκεί τον έλεγχο της Εταιρείας ή είναι άλλο νομικό πρόσωπο ή οντότητα η οποία ελέγχεται από το μέτοχο αυτόν, β) είναι μέλος του διοικητικού συμβουλίου ή της εν γένει διοίκησης της Εταιρείας ή μετόχου που ασκεί τον έλεγχο της Εταιρείας, ή άλλου νομικού προσώπου ή οντότητας που ελέγχεται από μέτοχο ο οποίος ασκεί τον έλεγχο της Εταιρείας, γ) είναι υπάλληλος ή ελεγκτής της Εταιρείας ή μετόχου που ασκεί τον έλεγχο της Εταιρείας, ή άλλου νομικού προσώπου ή οντότητας που ελέγχεται από μέτοχο, ο οποίος ασκεί τον έλεγχο της Εταιρείας, δ) είναι σύζυγος ή συγγενής πρώτου βαθμού με ένα από τα φυσικά πρόσωπα που αναφέρονται στις περιπτώσεις (α) έως (γ). Μέτοχοι οι οποίοι επιθυμούν να συμμετάσχουν στη Γενική Συνέλευση μέσω αντιπροσώπου οφείλουν να καταθέσουν στην Εταιρεία, επί αποδείξει παραλαβής, τα σχετικά έγγραφα νομιμοποίησης (διορισμού/ανάκλησης) αντιπροσώπων τους, που είναι διαθέσιμα στα γραφεία της εταιρείας (τμήμα μετόχων, Αλ. Παναγούλη 64, Ν. Ιωνία) και στην ιστοσελίδα www.triaalfa.gr το αργότερο σαράντα οκτώ (48) ώρες πριν από την ορισθείσα συνεδρίαση της Γενικής Συνέλευσης, ήτοι έως την 26/07/2020 για την αρχική Τακτική Γενική Συνέλευση και έως την 2/08/2020 για την Επαναληπτική Γενική Συνέλευση. Ελλείψει σχετικής

καταστατικής πρόβλεψης, η Εταιρεία δεν δέχεται ηλεκτρονικές κοινοποιήσεις διορισμού και ανάκλησης αντιπροσώπων.

III. Δικαιώματα μειοψηφίας των μετόχων σύμφωνα με τις παραγράφους 2, 3, 6 και 7 του άρθρου 141 του Ν. 4548/2018, όπως ισχύει.

(Α) Μέτοχοι που εκπροσωπούν τουλάχιστον ένα εικοστό (1/20) του καταβεβλημένου μετοχικού κεφαλαίου, μπορούν με αίτησή τους, η οποία πρέπει να περιέλθει στο Διοικητικό Συμβούλιο δέκα πέντε (15) τουλάχιστον ημέρες πριν από τη Γενική Συνέλευση, να ζητήσουν από το Διοικητικό Συμβούλιο να εγγράψει στην ημερήσια διάταξη της Γενικής Συνέλευσης, πρόσθετα θέματα. Η αίτηση πρέπει να συνοδεύεται από αιτιολόγηση ή από σχέδιο απόφασης προς έγκριση στη Γενική Συνέλευση. Η αναθεωρημένη ημερήσια διάταξη δημοσιοποιείται με τον ίδιο τρόπο όπως και η προηγούμενη ημερήσια διάταξη δεκατρείς (13) ημέρες πριν από την ημερομηνία της Γενικής Συνέλευσης και ταυτόχρονα τίθεται στη διάθεση των μετόχων στην ιστοσελίδα της Εταιρείας, μαζί με την αιτιολόγηση ή το σχέδιο της απόφασης που έχει υποβληθεί από τους μετόχους κατά τα προβλεπόμενα στην παρ. 4 του άρθρου 123 του Ν. 4548/2018.

(Β) Μέτοχοι που εκπροσωπούν τουλάχιστον ένα εικοστό (1/20) του καταβεβλημένου μετοχικού κεφαλαίου, μπορούν με αίτησή τους, η οποία πρέπει να περιέλθει στο Διοικητικό Συμβούλιο επτά (7) τουλάχιστον ημέρες πριν από τη Γενική Συνέλευση, να υποβάλουν σχέδια αποφάσεων για θέματα που περιλαμβάνονται στην αρχική ή την τυχόν αναθεωρημένη ημερήσια διάταξη γενικής συνέλευσης και να ζητήσουν από το Διοικητικό Συμβούλιο να τα θέσει στη διάθεση των μετόχων με ανάρτηση στην ιστοσελίδα της Εταιρείας (www.triaalfa.gr), τουλάχιστον έξι (6) ημέρες πριν την ημερομηνία της Γενικής Συνέλευσης. Σημειώνεται ότι το Διοικητικό Συμβούλιο δεν είναι υποχρεωμένο να προβαίνει στην εγγραφή θεμάτων στην ημερήσια διάταξη ούτε στη δημοσίευση ή γνωστοποίηση αυτών μαζί με αιτιολόγηση και σχέδια αποφάσεων που υποβάλλονται από τους μετόχους κατά τις ανωτέρω υπό (α) και (β) περιπτώσεις, αντιστοίχως, αν το περιεχόμενο αυτών έρχεται προφανώς σε αντίθεση με το νόμο και τα χρηστά ήθη.

(Γ) Με αίτηση οποιουδήποτε μετόχου που υποβάλλεται στην Εταιρεία πέντε (5) τουλάχιστον πλήρεις ημέρες πριν από τη Γενική Συνέλευση, μπορεί οποιοσδήποτε μέτοχος να ζητήσει από το Διοικητικό Συμβούλιο να παράσχει στη Γενική Συνέλευση τις αιτούμενες συγκεκριμένες πληροφορίες για τις υποθέσεις της Εταιρείας, στο μέτρο που αυτές είναι σχετικές με τα θέματα της ημερήσιας διάταξης. Επίσης, με αίτηση μετόχων, που εκπροσωπούν το ένα εικοστό (1/20) του καταβεβλημένου κεφαλαίου, το Διοικητικό Συμβούλιο υποχρεούται να ανακοινώνει στην Τακτική Γενική Συνέλευση, τα ποσά που, κατά την τελευταία διετία, καταβλήθηκαν σε κάθε μέλος του Διοικητικού Συμβουλίου ή τους διευθυντές της Εταιρείας, καθώς και κάθε παροχή προς τα πρόσωπα αυτά από οποιαδήποτε αιτία ή σύμβαση της Εταιρείας με αυτούς. Σε όλες τις παραπάνω περιπτώσεις, το Διοικητικό Συμβούλιο μπορεί να αρνηθεί την παροχή των πληροφοριών για αποχρώντα ουσιώδη λόγο, ο οποίος αναγράφεται στα πρακτικά. Το Διοικητικό Συμβούλιο μπορεί να απαντήσει ενιαία σε αιτήσεις μετόχων με το ίδιο περιεχόμενο. Υποχρέωση παροχής πληροφοριών δεν υφίσταται όταν οι σχετικές πληροφορίες διατίθενται ήδη στην ιστοσελίδα της Εταιρείας.

(Δ) Μέτοχοι που εκπροσωπούν το ένα δέκατο (1/10) του καταβεβλημένου μετοχικού κεφαλαίου, μπορούν με αίτησή τους, η οποία υποβάλλεται στην Εταιρεία πέντε (5)

τουλάχιστον πλήρεις ημέρες πριν από τη Γενική Συνέλευση, να ζητήσουν από το Διοικητικό Συμβούλιο να παράσχει στη Γενική Συνέλευση πληροφορίες για την πορεία των εταιρικών υποθέσεων και την περιουσιακή κατάσταση της Εταιρείας. Το Διοικητικό Συμβούλιο μπορεί να αρνηθεί την παροχή των πληροφοριών για αποχρώντα ουσιώδη λόγο, ο οποίος αναγράφεται στα πρακτικά.

Σε όλες τις ανωτέρω αναφερόμενες περιπτώσεις οι αιτούντες μέτοχοι οφείλουν να αποδεικνύουν τη μετοχική τους ιδιότητα και τον αριθμό των μετοχών που κατέχουν κατά την άσκηση του σχετικού δικαιώματος. Η εν λόγω απόδειξη μπορεί να γίνει με κάθε νόμιμο μέσο και πάντως βάσει ενημέρωσης που λαμβάνει η εταιρεία από τον φορέα στον οποίο τηρούνται οι οικείες κινητές αξίες.

IV. Πληροφορίες παρ. 3 & 4 του άρθρου 123 του Ν. 4548/2018. Το πλήρες κείμενο των εγγράφων, των σχεδίων αποφάσεων και των λοιπών πληροφοριών, που προβλέπονται στις παρ. 3 και 4 του άρθρου 123 του Ν. 4548/2018 (συμπεριλαμβανομένης της πρόσκλησης για σύγκληση της Γενικής Συνέλευσης, του εντύπου διορισμού αντιπροσώπου) διατίθενται σε ηλεκτρονική μορφή στην ιστοσελίδα της Εταιρείας www.triaalfa.gr. Οι ενδιαφερόμενοι μέτοχοι δύνανται να λαμβάνουν αντίγραφα των ως άνω εγγράφων, προσερχόμενοι στα γραφεία της Εταιρείας (Αλ. Παναγούλη 64, Ν. Ιωνία) ή επικοινωνώντας με το Τμήμα Μετόχων στο τηλέφωνο +302102799322, Fax: +302102799173.

Το Διοικητικό Συμβούλιο

Ν. Ιωνία, 2/7/2020

[ΠΡΟΣΚΛΗΣΗ ΤΩΝ ΜΕΤΟΧΩΝ ΚΑΤΟΧΩΝ ΠΡΟΝΟΜΙΟΥΧΩΝ ΜΕΤΟΧΩΝ ΤΗΣ ΑΝΩΝΥΜΟΥ ΕΤΑΙΡΙΑΣ ΜΕ ΤΗΝ ΕΠΩΝΥΜΙΑ ? ΕΡΙΟΥΡΓΙΑ ΤΡΙΑ ΑΛΦΑ? ΣΕ ΤΑΚΤΙΚΗ ΓΕΝΙΚΗ ΣΥΝΕΛΕΥΣΗ](#)

RSS Feed: DOLAnnouncements
Posted on: 02 July 2020 11:04
Author: ALPHA TRUST Α.Ε.Δ.Α.Κ.Ο.Ε.Ε.
Subject: ΑΝΑΚΟΙΝΩΣΗ ΣΥΓΚΡΟΤΗΣΗΣ ΤΟΥ ΔΙΟΙΚΗΤΙΚΟΥ ΣΥΜΒΟΥΛΙΟΥ
ΣΕ ΣΩΜΑ

Full article link: http://dev-www1.helex.gr:8080/el/web/guest/companies-announcements-full-content/-/asset_publisher/bMe2sOcNyQuy/content/id/5474343

Οράτε συνημμένο.

[ΑΝΑΚΟΙΝΩΣΗ ΓΙΑ ΝΕΟ ΔΣ](#)

RSS Feed: DOLAnnouncements
Posted on: 02 July 2020 11:09
Author: ALPHA TRUST Α.Ε.Δ.Α.Κ.Ο.Ε.Ε.
Subject: ΑΝΑΚΟΙΝΩΣΗ ΣΥΓΚΡΟΤΗΣΗΣ ΤΟΥ ΔΙΟΙΚΗΤΙΚΟΥ ΣΥΜΒΟΥΛΙΟΥ
ΣΕ ΣΩΜΑ (Ορθή Επανάληψη)

Full article link: http://dev-www1.helex.gr:8080/el/web/guest/companies-announcements-full-content/-/asset_publisher/bMe2sOcNyQuy/content/id/5474369

Οράτε συνημμένο.

[ΑΝΑΚΟΙΝΩΣΗ ΓΙΑ ΝΕΟ ΔΣ](#)

RSS Feed: DOLAnnouncements
Posted on: 02 July 2020 14:01
Author: BRIQ PROPERTIES A.E.E.A.Π.
Subject: Αγορά ιδίων μετοχών (1/7/2020)

Full article link: http://dev-www1.helex.gr:8080/el/web/guest/companies-announcements-full-content/-/asset_publisher/bMe2sOcNyQuy/content/id/5474453

Η BriQ Properties A.E.E.A.Π. γνωστοποιεί ότι σύμφωνα με το άρθρο 49 του Ν 4548/2018 και σύμφωνα με τους όρους του Κανονισμού 2273 / 2003 της Ευρωπαϊκής Επιτροπής και σε εκτέλεση της από 30/03/2020 απόφασης της Τακτικής Γενικής Συνέλευσης των Μετόχων της Εταιρείας και της από 31/03/2020 απόφασης του Διοικητικού Συμβουλίου, προέβη κατά τη διάρκεια της συνεδρίασης της 1/7/2020, μέσω της χρηματιστηριακής εταιρείας «Eurobank Equities», σε αγορά 3.000 ιδίων μετοχών με μέση τιμή κτήσης 1,666 ευρώ και συνολική αξία συναλλαγής 4.997,43 ευρώ.

RSS Feed: DOLAnnouncements
Posted on: 02 July 2020 14:08
Author: ΑΕΓΕΚ Α.Ε.
Subject: ΑΝΑΚΟΙΝΩΣΗ ΑΛΛΩΝ ΣΗΜΑΝΤΙΚΩΝ ΓΕΓΟΝΟΤΩΝ (ΔΕΝ ΠΡΟΒΛΕΠΟΝΤΑΙ ΣΕ ΑΛΛΕΣ ΚΑΤΗΓΟΡΙΕΣ)

Full article link: http://dev-www1.helex.gr:8080/el/web/guest/companies-announcements-full-content/-/asset_publisher/bMe2sOcNyQuy/content/id/5474472

Η εταιρία ΑΕΓΕΚ κατ' εφαρμογή του Ν. 3340/2005, της υπ' αριθμ. 3/347/12.07.2005 απόφασης του Δ.Σ. της Επιτροπής Κεφαλαιαγοράς και του Κανονισμού του Χ.Α. ως ισχύουν, ανακοινώνει ότι σήμερα, την 2η Ιουλίου 2020, της επιδόθηκε, από την Ανώνυμη Τραπεζική Εταιρία «ΑΛΦΑ ΤΡΑΠΕΖΑ ΑΝΩΝΥΜΟΣ ΕΤΑΙΡΙΑ», εξώδικη δήλωση και καταγγελία της με αρ. 3167-110 /2008 Σύμβασης πιστώσεως δι' ανοικτού λογαριασμού και της πρόσθετης πράξης αυτής, που είχε χορηγηθεί στην συνδεδεμένη εταιρία ΑΕΓΕΚ ΚΑΤΑΣΚΕΥΑΣΤΙΚΗ Α.Ε. με πρόσκληση της τελευταίας και των εγγυητών της σύμβασης αυτής, μεταξύ των οποίων και της ΑΕΓΕΚ, στην εξόφληση του συνολικού ληξιπρόθεσμου χρεωστικού υπολοίπου του ως άνω λογαριασμού ποσού ύψους 9.313.794,50€.

Η Εταιρία γνωρίζει στο επενδυτικό κοινό και στις Αρμόδιες Αρχές, ότι κατά πάγια τακτική της, θα προβεί σε άμεση ενημέρωση για κάθε επιχειρηματική εξέλιξη.

RSS Feed: DOLAnnouncements
Posted on: 02 July 2020 14:17
Author: ALPHA TRUST Α.Ε.Δ.Α.Κ.Ο.Ε.Ε.
Subject: ΑΝΑΚΟΙΝΩΣΗ ΣΥΓΚΡΟΤΗΣΗΣ ΤΟΥ ΔΙΟΙΚΗΤΙΚΟΥ ΣΥΜΒΟΥΛΙΟΥ
ΣΕ ΣΩΜΑ

Full article link: http://dev-www1.helex.gr:8080/el/web/guest/companies-announcements-full-content/-/asset_publisher/bMe2sOcNyQuy/content/id/5474487

Οράτε συνημμένο.

[ΑΝΑΚΟΙΝΩΣΗ ΓΙΑ ΝΕΟ ΔΣ](#)

RSS Feed: DOLAnnouncements
Posted on: 02 July 2020 14:26
Author: Ε.Υ.Α.Θ. Α.Ε.
Subject: ΓΝΩΣΤΟΠΟΙΗΣΗ ΑΠΟΚΟΠΗΣ ΔΙΚΑΙΩΜΑΤΟΣ ΜΕΡΙΣΜΑΤΟΣ ΧΡΗΣΗΣ 2019

Full article link: http://dev-www1.helex.gr:8080/el/web/guest/companies-announcements-full-content/-/asset_publisher/bMe2sOcNyQuy/content/id/5474501

Η «ΕΤΑΙΡΕΙΑ ΥΔΡΕΥΣΗΣ ΚΑΙ ΑΠΟΧΕΤΕΥΣΗΣ ΘΕΣΣΑΛΟΝΙΚΗΣ» (ΕΥΑΘ) στο πλαίσιο της έγκυρης πληροφόρησης του επενδυτικού κοινού και των μετόχων της ειδικότερα, σύμφωνα με το ν. 3556/2007 και το άρθρο 4.1.3.4 του Κανονισμού του Χρηματιστηρίου Αθηνών, ανακοινώνει τα ακόλουθα:

Η Ετήσια Τακτική Γενική Συνέλευση των Μετόχων της ΕΥΑΘ, που πραγματοποιήθηκε την 19η Ιουνίου 2020, αποφάσισε μεταξύ άλλων, τη διανομή μερίσματος ανερχόμενο στο ποσό των 0,268 ευρώ ανά μετοχή και μετά την παρακράτηση φόρου ποσοστού 5%, σύμφωνα με το Νόμο 4646/2019 (άρθρο 24 παρ.1) και τη σχετική εγκύκλιο Ε.2012/2020 της ΑΑΔΕ, το καθαρό πληρωτέο μέρισμα ανά μετοχή θα ανέρχεται τελικά σε 0,2546 ευρώ.

Ημερομηνία αποκοπής ορίσθηκε η 9η Ιουλίου 2020. Από αυτή την ημερομηνία οι μετοχές της Εταιρείας θα διαπραγματεύονται στο Χ.Α., χωρίς το δικαίωμα απόληψης μερίσματος.

Ως ημερομηνία προσδιορισμού των δικαιούχων του μερίσματος, (record date) είναι οι εγγεγραμμένοι στο ΣΑΤ επενδυτές κατά την 10η Ιουλίου 2020.

Ως ημερομηνία έναρξης πληρωμής του μερίσματος ορίσθηκε η 16η Ιουλίου 2020 από την πληρώτρια Τράπεζα Eurobank Α.Ε. ως ακολούθως:

1. Μέσω των Χειριστών των δικαιούχων στο Σ.Α.Τ. (Τράπεζες, και Χρηματιστηριακές εταιρείες), για τους Μετόχους οι οποίοι έχουν εξουσιοδοτήσει τους Χειριστές τους για την είσπραξη του μερίσματος, σύμφωνα με τα ισχύοντα στον Κανονισμό Λειτουργίας Σ.Α.Τ. και τις σχετικές αποφάσεις της ATHEXCSD.

2. Μέσω του δικτύου των καταστημάτων της Τράπεζας Eurobank Α.Ε., για όσους εκ των μετόχων έχουν ζητήσει ανάκληση εξουσιοδότησης για τη λήψη χρηματικών ωφελημάτων από το Χειριστή τους ή δεν κατέστη δυνατή η καταβολή των διανεμόμενων ποσών.

Η είσπραξη του μερίσματος για την περίπτωση 2 είναι δυνατή μέχρι την 31η Δεκεμβρίου 2025 και πραγματοποιείται με την γνωστοποίηση του Κ.Α.Μ.Ε. (Κωδικός Αριθμός Μερίδας Επενδυτή στο Σ.Α.Τ.) και την επίδειξη του Δελτίου Αστυνομικής Ταυτότητας, είτε αυτοπροσώπως είτε μέσω νόμιμα εξουσιοδοτημένου αντιπροσώπου τους, σε οιοδήποτε υποκατάστημα της ως άνω πληρώτριας Τράπεζας.

3. Με κατάθεση στο Διεθνή Αριθμό Τραπεζικού Λογαριασμού (IBAN), όπου ο επενδυτής έχει δηλώσει ότι επιθυμεί να εισπράττει τα διανεμόμενα ποσά σύμφωνα με το άρθρο 13 του Κανονισμού Λειτουργίας Σ.Α.Τ. και την υπ' αριθ. 6 Απόφαση του Δ.Σ. της ATHEXCSD, όπως ισχύουν, για τους επενδυτές που δεν επιθυμούν να τα εισπράττουν μέσω των χειριστών τους. Αφορά μόνο επενδυτές που έχουν δηλώσει IBAN στην πληρώτρια Τράπεζα

«Τράπεζα Eurobank Ανώνυμη Εταιρεία».

Για τους αλλοδαπούς δικαιούχους μερίσματος (φυσικά ή νομικά πρόσωπα), οι οποίοι είναι κάτοικοι συμβατικών κρατών, ο παρακρατούμενος φόρος ποικίλλει ανάλογα με τις προβλέψεις της οικείας σύμβασης αποφυγής διπλής φορολογίας ο οποίος σε κάθε περίπτωση δεν υπερβαίνει το 5%.

Υπενθυμίζεται ότι μερίσματα της χρήσεως 2019, τα οποία δεν θα εισπραχθούν μέχρι την 31η Δεκεμβρίου 2025, παραγράφονται υπέρ του Ελληνικού Δημοσίου.

Σημειώνεται ότι η ΕΥΑΘ δεν κατέχει ίδιες μετοχές.

Για περισσότερες πληροφορίες οι κ. κ. Μέτοχοι μπορούν να απευθύνονται στην Υπηρεσία Εξυπηρέτησης Μετόχων & Εταιρικών Ανακοινώσεων της Εταιρείας (τηλ. 2310966720). Επιπρόσθετα, τα στοιχεία επικοινωνίας της Τράπεζα Eurobank A.E. είναι τα ακόλουθα: Υποδιεύθυνση Domestic Markets Custody Operations, Τμήμα Corporate Actions, Ιωλκού 8 και Φιλικής Εταιρείας 14234 Ν. Ιωνία, τηλέφωνα επικοινωνίας : 2103522085 και 2103522284.

RSS Feed: DOLAnnouncements
Posted on: 02 July 2020 14:29
Author: ΕΛΛΗΝΙΚΑ ΠΕΤΡΕΛΑΙΑ Α.Ε.
Subject: ΑΝΑΚΟΙΝΩΣΗ ΡΥΘΜΙΖΟΜΕΝΗΣ ΠΛΗΡΟΦΟΡΙΑΣ ΤΟΥ Ν.
3556/2007: Γνωστοποίηση συναλλαγών

Full article link: http://dev-www1.helex.gr:8080/el/web/guest/companies-announcements-full-content/-/asset_publisher/bMe2sOcNyQuy/content/id/5474521

ΑΝΑΚΟΙΝΩΣΗ ΡΥΘΜΙΖΟΜΕΝΗΣ ΠΛΗΡΟΦΟΡΙΑΣ ΤΟΥ Ν. 3556/2007: Γνωστοποίηση συναλλαγών

[Ανακοίνωση Ρυθμιζόμενης Πληροφορίας Ν.3556-2007_ απόκτ.Μαρκάκης_02_07_2020](#)

RSS Feed: DOLAnnouncements
Posted on: 02 July 2020 14:53
Author: ΚΥΛΙΝΔΡΟΜΥΛΟΙ Κ. ΣΑΡΑΝΤΟΠΟΥΛΟΣ Α.Ε.
Subject: ΑΝΑΚΟΙΝΩΣΗ ΓΙΑ ΤΗΝ ΠΡΟΑΝΑΓΓΕΛΙΑ ΓΕΝΙΚΗΣ ΣΥΝΕΛΕΥΣΗΣ

Full article link: http://dev-www1.helex.gr:8080/el/web/guest/companies-announcements-full-content/-/asset_publisher/bMe2sOcNyQuy/content/id/5474607

Π Ρ Ο Σ Κ Λ Η Σ Η
ΣΕ ΤΑΚΤΙΚΗ ΓΕΝΙΚΗ ΣΥΝΕΛΕΥΣΗ ΤΩΝ ΜΕΤΟΧΩΝ ΤΗΣ "ΚΥΛΙΝΔΡΟΜΥΛΟΙ Κ. ΣΑΡΑΝΤΟΠΟΥΛΟΣ Α.Ε."

ΑΡ. ΓΕΜΗ 44313107000 - Α.Μ.Α.Ε. 7703/06/Β/86/129

Σύμφωνα με το Νόμο και το Καταστατικό της Ανώνυμης Εταιρείας «ΚΥΛΙΝΔΡΟΜΥΛΟΙ Κ. ΣΑΡΑΝΤΟΠΟΥΛΟΣ Α.Ε.» (η "Εταιρεία"), καλούνται οι κάτοχοι κοινών ονομαστικών μετοχών της Εταιρείας (στο εξής οι "**Μέτοχοι**") στην 95^η Τακτική Γενική Συνέλευση την 23^η Ιουλίου 2020, ημέρα Πέμπτη και ώρα 11.00 π.μ. στην έδρα της Εταιρείας, Λεωφόρος Δημοκρατίας 3 - Κερατσίνι, για συζήτηση και λήψη αποφάσεων στα παρακάτω θέματα της ημερήσιας διάταξης:

1. Υποβολή και έγκριση των Ετήσιων και Ενοποιημένων Χρηματοοικονομικών Καταστάσεων της Εταιρείας για την χρήση 2019 μετά των επ' αυτών εκθέσεων του Διοικητικού Συμβουλίου και του Ορκωτού Ελεγκτή - Λογιστή.
2. Έγκριση της συνολικής διαχείρισης, σύμφωνα με το άρθρο 108 του Ν.4548/2018 και απαλλαγή των Ορκωτών Ελεγκτών - Λογιστών από κάθε ευθύνη αποζημίωσης για την εταιρική χρήση 01.01.2019-31.12.2019.
3. Έγκριση παροχής αμοιβών Μελών Διοικητικού Συμβουλίου για την χρήση 1.1.2019-31.12.2019 / Προέγκριση παροχής αμοιβών των Μελών του Διοικητικού Συμβουλίου για την χρήση 1.1.2020-31.12.2020, κατ' άρθρο 109 Ν.4548/2018.
4. Εκλογή ενός τακτικού και ενός αναπληρωματικού Ορκωτού Ελεγκτή - Λογιστή για την χρήση 2020 και καθορισμός της αμοιβής αυτών.
5. Υποβολή και έγκριση Πολιτικής Αποδοχών της Εταιρείας σύμφωνα με τις διατάξεις του Ν.4548/2018 (άρθρο 110 παρ. 2).
6. Υποβολή προς συζήτηση και ψήφιση της Έκθεσης Αποδοχών του άρθρου 112 του Ν.4548/2018 για τις καταβληθείσες αμοιβές προς τα Μέλη του Διοικητικού Συμβουλίου για την χρήση από 1.1.2019 έως 31.12.2019.
7. Χορήγηση αδείας, σύμφωνα με το άρθρο 98 του Ν. 4548/2018 σε Μέλη του Διοικητικού Συμβουλίου και σε Διευθυντές της Εταιρείας για τη συμμετοχή τους σε Διοικητικά Συμβούλια ή στη Διεύθυνση εταιρειών εντός ή/και εκτός του Ομίλου που επιδιώκουν όμοιους ή παρεμφερείς σκοπούς με τους σκοπούς της Εταιρείας.
8. Διάφορες ανακοινώσεις και αποφάσεις.

I. Δικαίωμα συμμετοχής και ψήφου στη Γενική Συνέλευση

Κάθε μετοχή έχει δικαίωμα μιας ψήφου. Στη Γενική Συνέλευση έχουν δικαίωμα να λάβουν μέρος και να ψηφίσουν Μέτοχοι οι οποίοι θα είναι εγγεγραμμένοι κατά την έναρξη της πέμπτης (5ης) ημέρας πριν από την ημέρα συνεδρίασης της Γενικής Συνέλευσης της 23.07.2020, ήτοι κατά την έναρξη της 18.07.2020 (Ημερομηνία Καταγραφής) στο αρχείο μετόχων της Εταιρείας που τηρείται ηλεκτρονικά στην εταιρεία "Ελληνικά Χρηματιστήρια Ανώνυμη Εταιρεία" (ΕΧΑΕ), χωρίς να απαιτείται δέσμευση των μετοχών τους. Η απόδειξη της μετοχικής ιδιότητας γίνεται με την προσκόμιση σχετικής έγγραφης βεβαίωσης της ΕΧΑΕ ή, εναλλακτικά, με απευθείας ηλεκτρονική σύνδεση της Εταιρείας με τα αρχεία της ΕΧΑΕ.

Έναντι της Εταιρείας θεωρείται ότι έχει δικαίωμα συμμετοχής και ψήφου στη Γενική Συνέλευση μόνον όποιος φέρει την ιδιότητα του μετόχου κατά την αντίστοιχη Ημερομηνία Καταγραφής.

Το Καταστατικό της Εταιρείας δεν προβλέπει διαδικασίες για τη συμμετοχή και την άσκηση δικαιώματος ψήφου στη Γενική Συνέλευση μέσω αλληλογραφίας ή με ηλεκτρονικά μέσα.

II. Διαδικασία άσκησης δικαιώματος ψήφου μέσω αντιπροσώπου.

Κάθε μέτοχος συμμετέχει στη Γενική Συνέλευση και ψηφίζει είτε αυτοπροσώπως είτε μέσω αντιπροσώπου. Κάθε μέτοχος μπορεί να διορίζει μέχρι τρεις (3) αντιπροσώπους. Ωστόσο, αν ο μέτοχος κατέχει μετοχές της Εταιρείας, οι οποίες εμφανίζονται σε περισσότερους του ενός λογαριασμούς αξιών, ο περιορισμός αυτός δεν εμποδίζει το μέτοχο να ορίζει διαφορετικούς αντιπροσώπους για τις μετοχές που εμφανίζονται στον κάθε λογαριασμό αξιών σε σχέση με τη Γενική Συνέλευση. Νομικά πρόσωπα μετέχουν στη Γενική Συνέλευση ορίζοντας ως εκπροσώπους τους μέχρι τρία (3) φυσικά πρόσωπα. Αντιπρόσωπος που ενεργεί για περισσότερους μετόχους μπορεί να ψηφίζει διαφορετικά για κάθε μέτοχο.

Ο αντιπρόσωπος μετόχου υποχρεούται να γνωστοποιεί στην Εταιρεία, πριν από την έναρξη της συνεδρίασης της Γενικής Συνέλευσης, κάθε συγκεκριμένο γεγονός, το οποίο μπορεί να είναι χρήσιμο στους μετόχους για την αξιολόγηση του κινδύνου να εξυπηρετήσει ο αντιπρόσωπος άλλα συμφέροντα πλην των συμφερόντων του αντιπροσωπευόμενου μετόχου. Κατά την έννοια της παρούσας παραγράφου, μπορεί να προκύπτει σύγκρουση συμφερόντων ιδίως όταν ο αντιπρόσωπος:

α) είναι μέτοχος που ασκεί τον έλεγχο της Εταιρείας ή είναι άλλο νομικό πρόσωπο ή οντότητα η οποία ελέγχεται από το μέτοχο αυτόν,

β) είναι μέλος του διοικητικού συμβουλίου ή της εν γένει διοίκησης της Εταιρείας ή μετόχου που ασκεί τον έλεγχο της Εταιρείας, ή άλλου νομικού προσώπου ή οντότητας που ελέγχεται από μέτοχο ο οποίος ασκεί τον έλεγχο της Εταιρείας,

γ) είναι υπάλληλος ή ορκωτός ελεγκτής της Εταιρείας ή μετόχου που ασκεί τον έλεγχο της Εταιρείας, ή άλλου νομικού προσώπου ή οντότητας που ελέγχεται από μέτοχο, ο οποίος ασκεί τον έλεγχο της Εταιρείας,

δ) είναι σύζυγος ή συγγενής πρώτου βαθμού με ένα από τα φυσικά πρόσωπα που αναφέρονται στις περιπτώσεις (α) έως (γ)

Μέτοχοι οι οποίοι επιθυμούν να συμμετάσχουν στη Γενική Συνέλευση μέσω αντιπροσώπου οφείλουν να καταθέσουν τη σχετική εξουσιοδότηση αντιπροσώπευσης, που είναι διαθέσιμη στην έδρα της Εταιρείας (Τμήμα Εξυπηρέτησης Μετόχων), Λεωφόρος Δημοκρατίας 3 - Κερατσίνι, καθώς και στην ιστοσελίδα www.ksarantopoulos.gr, τουλάχιστον σαράντα οκτώ (48) ώρες πριν από τη συνεδρίαση της Γενικής Συνέλευσης.

Ελλείψει σχετικής καταστατικής πρόβλεψης, η Εταιρεία δεν δέχεται ηλεκτρονικές κοινοποιήσεις διορισμού και ανάκλησης αντιπροσώπων.

III Δικαιώματα μειοψηφίας των μετόχων σύμφωνα με τις παραγράφους 2, 3, 6 και 7 του άρθρου 141 του Ν. 4548/2018 όπως ισχύει.

(Α) Με αίτηση Μετόχων που εκπροσωπούν το 1/20 του καταβεβλημένου κεφαλαίου το Διοικητικό Συμβούλιο υποχρεούται να εγγράψει πρόσθετα θέματα στην ημερήσια διάταξη της Γενικής Συνέλευσης, αν η σχετική αίτηση περιέλθει στο Διοικητικό Συμβούλιο τουλάχιστον δέκα πέντε (15) ημέρες πριν από τη Γενική Συνέλευση. Η αίτηση για την εγγραφή πρόσθετων θεμάτων στην ημερήσια διάταξη θα πρέπει να συνοδεύεται από αιτιολόγηση ή από σχέδιο απόφασης προς έγκριση στη Γενική Συνέλευση. Η αναθεωρημένη ημερήσια διάταξη δημοσιοποιείται με τον ίδιο τρόπο, όπως και η προηγούμενη ημερήσια διάταξη, δεκατρείς (13) ημέρες πριν από την ημερομηνία της Γενικής Συνέλευσης. Ταυτόχρονα τίθεται στη διάθεση των Μετόχων στην ιστοσελίδα της Εταιρείας, μαζί με την αιτιολόγηση ή το σχέδιο απόφασης που έχει υποβληθεί από τους Μετόχους. Εφόσον τα θέματα αυτά δεν δημοσιευθούν, οι αιτούντες Μέτοχοι δικαιούνται να ζητήσουν την αναβολή της Γενικής Συνέλευσης σύμφωνα με την παράγραφο 5 του άρθρου 141 του Ν. 4548/2018 και να προβούν οι ίδιοι στη δημοσίευση με δαπάνη της Εταιρείας.

(Β) Μέτοχοι που εκπροσωπούν το 1/20 του καταβεβλημένου κεφαλαίου έχουν το δικαίωμα να υποβάλουν σχέδια αποφάσεων για θέματα που περιλαμβάνονται στην αρχική ή την

τυχόν αναθεωρημένη ημερήσια διάταξη της Γενικής Συνέλευσης. Η σχετική αίτηση πρέπει να περιέλθει στο Διοικητικό Συμβούλιο επτά (7) τουλάχιστον ημέρες πριν από την ημερομηνία της Γενικής Συνέλευσης, τα σχέδια δε αποφάσεων τίθενται στη διάθεση των Μετόχων κατά τα οριζόμενα στην παράγραφο 3 του άρθρου 123 του Ν. 4548/2018, έξι (6) τουλάχιστον ημέρες πριν από την ημερομηνία της Γενικής Συνέλευσης.

(Γ) Με αίτησή του που υποβάλλεται στην Εταιρεία πέντε (5) τουλάχιστον πλήρεις ημέρες πριν από τη Γενική Συνέλευση, μπορεί οποιοσδήποτε μέτοχος να ζητήσει από το Διοικητικό Συμβούλιο να παράσχει στη Γενική Συνέλευση τις αιτούμενες συγκεκριμένες πληροφορίες για τις υποθέσεις της Εταιρείας, στο μέτρο που αυτές είναι σχετικές με τα θέματα της ημερήσιας διάταξης. Τέτοια υποχρέωση δεν υφίσταται όταν οι σχετικές πληροφορίες διατίθενται ήδη στην ιστοσελίδα της Εταιρείας. Επίσης, με αίτηση Μετόχων που εκπροσωπούν το 1/20 του καταβεβλημένου κεφαλαίου, το Διοικητικό Συμβούλιο υποχρεούται να ανακοινώσει στην Τακτική Γενική Συνέλευση, τα ποσά που, κατά την τελευταία διετία καταβλήθηκαν σε κάθε μέλος του Διοικητικού Συμβουλίου ή στους διευθυντές της Εταιρείας, καθώς και κάθε παροχή προς τα πρόσωπα αυτά, από οποιαδήποτε αιτία ή σύμβαση της Εταιρείας με αυτούς. Σε όλες αυτές τις περιπτώσεις το Διοικητικό Συμβούλιο μπορεί να αρνηθεί την παροχή των πληροφοριών για αποχρώντα ουσιώδη λόγο, ο οποίος αναγράφεται στα πρακτικά. Το Διοικητικό Συμβούλιο μπορεί να απαντήσει ενιαία σε αιτήσεις Μετόχων με το ίδιο περιεχόμενο.

(Δ) Ύστερα από αίτηση Μετόχων που εκπροσωπούν το 1/10 του καταβεβλημένου κεφαλαίου, που υποβάλλεται στην Εταιρεία πέντε (5) τουλάχιστον πλήρεις ημέρες πριν από τη Γενική Συνέλευση, το Διοικητικό Συμβούλιο υποχρεούται να παρέχει στη Γενική Συνέλευση πληροφορίες για την πορεία των εταιρικών υποθέσεων και την περιουσιακή κατάσταση της Εταιρείας. Το Διοικητικό Συμβούλιο μπορεί να αρνηθεί την παροχή των πληροφοριών για αποχρώντα ουσιώδη λόγο, ο οποίος αναγράφεται στα πρακτικά.

Σε όλες τις ανωτέρω αναφερόμενες περιπτώσεις οι αιτούντες μέτοχοι οφείλουν να αποδεικνύουν τη μετοχική τους ιδιότητα και τον αριθμό των μετοχών που κατέχουν κατά την άσκηση του σχετικού δικαιώματος. Τέτοια απόδειξη αποτελεί και η προσκόμιση βεβαίωσης από τον φορέα στον οποίο τηρούνται οι οικείες κινητές αξίες ή η πιστοποίηση της μετοχικής ιδιότητας με απευθείας ηλεκτρονική σύνδεση φορέα και της Εταιρείας.

IV. Πληροφορίες παρ.3 και 4 άρθρου 123 του Ν. 4548/2018 όπως ισχύει.

Οι πληροφορίες του άρθρου 123 παρ. 3 και 4 του Ν.4548/2018 συμπεριλαμβανομένης της πρόσκλησης για σύγκληση της Γενικής Συνέλευσης, του εντύπου διορισμού αντιπροσώπου και του σχεδίου απόφασης για τα θέματα της ημερήσιας διάταξης διατίθενται σε ηλεκτρονική μορφή στην ιστοσελίδα της Εταιρείας www.ksarantopoulos.gr. Οι ενδιαφερόμενοι μέτοχοι δύνανται να λαμβάνουν αντίγραφα των τυχόν εγγράφων και σχεδίων αποφάσεων της παρ. 4 του άρθρου 123 του Ν.4548/2018, όπως ισχύει, προσερχόμενοι στα γραφεία της Εταιρείας (Λεωφόρος Δημοκρατίας 3 - Κερατσίνι) ή επικοινωνώντας με το Τμήμα Εξυπηρέτησης Μετόχων στο τηλέφωνο 210-4009696.

Κερατσίνι, 29 Ιουνίου 2020

Το Διοικητικό Συμβούλιο

RSS Feed: DOLAnnouncements
Posted on: 02 July 2020 15:15
Author: JUMBO A.E.E.
Subject: Ενημέρωση Μετόχων για την πορεία των πωλήσεων κατά το πρώτο εξάμηνο του 2020

Full article link: http://dev-www1.helex.gr:8080/el/web/guest/companies-announcements-full-content/-/asset_publisher/bMe2sOcNyQuy/content/id/5474652

Η χρονιά του 2020 ξεκίνησε πολλά υποσχόμενη, με τις πωλήσεις του Ιανουαρίου να αυξάνονται κατά περίπου +13% και του Φεβρουαρίου κατά +23%, σε σύγκριση με τους αντίστοιχους μήνες του 2019.

Ο Μάρτιος ήταν διαφορετικός.

- Στην Ελλάδα, στις 13 Μαρτίου 2020, η Κυβέρνηση ανακοίνωσε την προσωρινή αναστολή λειτουργίας των καταστημάτων λιανικής, εμπορικών κέντρων και άλλων σημείων συνάθροισης κοινού, με στόχο τον περιορισμό της εξάπλωσης του κορωνοϊού.
- Παρόμοια απόφαση ελήφθη και από την Κυβέρνηση της Κύπρου.
- Στην Βουλγαρία και τη Ρουμανία επιβλήθηκαν μέτρα περιορισμού της κυκλοφορίας ενώ έκλεισαν τα καταστήματα που λειτουργούσαν σε εμπορικά κέντρα.

Ως αποτέλεσμα αυτών των αναγκάων -όπως αποδείχθηκε- κυβερνητικών αποφάσεων, παρά την εκρηκτική αύξηση της ζήτησης προϊόντων από το ηλεκτρονικό κατάστημα, e-JUMBO, οι πωλήσεις του Μαρτίου, για τον Όμιλο, κατέγραψαν δραματική μείωση κατά -51% περίπου.

Τον Απρίλιο, με τα περισσότερα καταστήματα να παραμένουν κλειστά και τα υπόλοιπα απλώς να υπολειτουργούν χάθηκε οριστικά και η Πασχαλινή περίοδος. Οι πωλήσεις κατέγραψαν νέα οδυνηρή πτώση (-86%), σε σύγκριση πάντα με τον αντίστοιχο μήνα πέρυσι.

Ο Μάιος έφερε την σταδιακή επανεκκίνηση της οικονομίας. Με τα περισσότερα καταστήματα να λειτουργούν σε Ελλάδα και τα τρία από τα πέντε στην Κύπρο, σε συνδυασμό με την βαθμιαία άρση των περιορισμών κίνησης σε Βουλγαρία και Ρουμανία, οι πωλήσεις του Ομίλου ωθούνται σε διψήφια ανάπτυξη (+13,6%) για τον μήνα αυτό.

Ο Ιούνιος παρέμεινε σε θετική τροχιά χωρίς ωστόσο να διατηρεί την δυναμική της επανεκκίνησης.

Συνυπολογίζοντας και την αύξηση +5,8% τον Ιούνιο, οι πωλήσεις του Ομίλου για το πρώτο εξάμηνο του 2020 ανήλθαν σε 278,8 εκατ. Ευρώ μειωμένες κατά -17% περίπου σε σχέση με την αντίστοιχη περσινή περίοδο.

Ξεκινώντας το δεύτερο εξάμηνο του έτους, η διοίκηση ελπίζει για το καλύτερο αλλά παράλληλα προετοιμάζεται και για δεύτερο κύμα κορωνοϊού.

Όποιο σενάριο και αν επικρατήσει η διοίκηση θα διατηρήσει τον σχεδιασμό της ότι για την οικονομική χρήση Ιανουάριος- Δεκέμβριος 2020 το συνολικό ποσό που θα διανεμηθεί

στους μετόχους θα είναι ίσο με αυτό της δωδεκάμηνης χρήσης που έληξε την 30η Ιουνίου 2019, δηλαδή 0,47 Ευρώ ανά μετοχή.

Η πρόσφατη Έκτακτη Γενική Συνέλευση των μετόχων ενέκρινε ήδη τη διανομή του 50% του ποσού αυτού δηλαδή ποσό μικτό 0,235 Ευρώ ανά μετοχή που είναι μέρος των έκτακτων αποθεματικών από φορολογηθέντα και μη διανεμηθέντα κέρδη της χρήσης από 01.07.2010 έως 30.06.2011 και η καταβολή του θα ξεκινήσει στις 6η Ιουλίου 2020.

RSS Feed: DOLAnnouncements
Posted on: 02 July 2020 15:35
Author: B&F A.B.E.E. ΕΝΔΥΜΑΤΩΝ
Subject: ΑΝΑΚΟΙΝΩΣΗ ΕΚΘΕΣΗΣ ΔΙΑΘΕΣΗΣ ΑΝΤΛΗΘΕΝΤΩΝ ΚΕΦΑΛΑΙΩΝ

Full article link: http://dev-www1.helex.gr:8080/el/web/guest/companies-announcements-full-content/-/asset_publisher/bMe2sOcNyQuy/content/id/5474669

B&F A.B.E.E. ΕΝΔΥΜΑΤΩΝ

Διευκρινήσεις σχετικά με την Έκθεση Διάθεσης Αντληθέντων Κεφαλαίων

Η Εταιρεία με την επωνυμία «B&F A.B.E.E. ΕΝΔΥΜΑΤΩΝ», ενημερώνει το επενδυτικό κοινό για τα ακόλουθα:

Η Έκθεση Διάθεσης Αντληθέντων Κεφαλαίων για τις περιόδους 01/01/2019-30/06/2019 και 01/01/2019-31/12/2019 παρατίθεται εκ παραδρομής ως μέρος των ενδιάμεσων εξαμηνιαίων και ετήσιων οικονομικών καταστάσεων αντίστοιχα και όχι διακριτά σε ξεχωριστή ενότητα. Από τις ενδιάμεσες εξαμηνιαίες οικονομικές καταστάσεις περιόδου 01/01/2020-30/06/2020, η εταιρεία μας θα καταρτίζει ξεχωριστή ενότητα για την Έκθεση Διάθεσης Αντληθέντων Κεφαλαίων.

Ν. Φιλαδέλφεια, 02 Ιουλίου 2020

[ΑΝΑΚΟΙΝΩΣΗ ΕΚΘΕΣΗΣ ΔΙΑΘΕΣΗΣ ΑΝΤΛΗΘΕΝΤΩΝ ΚΕΦΑΛΑΙΩΝ](#)

RSS Feed: DOLAnnouncements
Posted on: 02 July 2020 16:10
Author: ΙΛΥΔΑ Α.Ε.
Subject: ΑΝΑΚΟΙΝΩΣΗ ΓΙΑ ΤΗΝ ΠΡΟΑΝΑΓΓΕΛΙΑ ΓΕΝΙΚΗΣ ΣΥΝΕΛΕΥΣΗΣ

Full article link: http://dev-www1.helex.gr:8080/el/web/guest/companies-announcements-full-content/-/asset_publisher/bMe2sOcNyQuy/content/id/5474685

Π Ρ Ο Σ Κ Λ Η Σ Η

(συνταγείσα σύμφωνα με το άρθρο 121 παρ. 4 του ν. 4548/2018)

Των μετόχων της Ανώνυμης Εταιρείας με την επωνυμία «ΙΛΥΔΑ

ΑΝΩΝΥΜΟΣ ΕΜΠΟΡΙΚΗ ΚΑΙ ΚΑΤΑΣΚΕΥΑΣΤΙΚΗ ΕΤΑΙΡΕΙΑ ΣΥΣΤΗΜΑΤΩΝ

ΠΛΗΡΟΦΟΡΙΚΗΣ ΚΑΙ ΠΑΡΟΧΗΣ ΥΠΗΡΕΣΙΩΝ»

και τον διακριτικό τίτλο «ΙΛΥΔΑ ΠΛΗΡΟΦΟΡΙΚΗ Α.Ε.»,

σε ετήσια Τακτική Γενική Συνέλευση

ΑΡ.Γ.Ε.ΜΗ. 83563402000

Το Διοικητικό Συμβούλιο της Ανώνυμης Εταιρείας με την επωνυμία «ΙΛΥΔΑ ΑΝΩΝΥΜΟΣ ΕΜΠΟΡΙΚΗ ΚΑΙ ΚΑΤΑΣΚΕΥΑΣΤΙΚΗ ΕΤΑΙΡΕΙΑ ΣΥΣΤΗΜΑΤΩΝ ΠΛΗΡΟΦΟΡΙΚΗΣ ΚΑΙ ΠΑΡΟΧΗΣ ΥΠΗΡΕΣΙΩΝ» και τον διακριτικό τίτλο «ΙΛΥΔΑ ΠΛΗΡΟΦΟΡΙΚΗ Α.Ε.» (εφεξής για λόγους συντομίας η «Εταιρεία»), καλεί σύμφωνα με τον νόμο και το Καταστατικό τους κ.κ. μετόχους της Εταιρείας σε ετήσια Τακτική Γενική Συνέλευση την 24^η **Ιουλίου 2020, ημέρα Παρασκευή και ώρα 17:00**, στα γραφεία της έδρας της Εταιρείας που βρίσκονται στο Δήμο Αθηναίων Αττικής, επί της οδού Αδριανείου αριθ. 29, για συζήτηση και λήψη αποφάσεων επί των παρακάτω θεμάτων της ημερησίας διάταξης:

-

ΘΕΜΑΤΑ ΗΜΕΡΗΣΙΑΣ ΔΙΑΤΑΞΗΣ

Θέμα 1^ο: Υποβολή προς έγκριση των ετησίων Χρηματοοικονομικών Καταστάσεων (εταιρικών και ενοποιημένων) που αφορούν στην εταιρική χρήση 2019 (01.01.2019-31.12.2019) καθώς και της ετήσιας Οικονομικής Έκθεσης για την εν λόγω χρήση.

Θέμα 2^ο: Υποβολή προς έγκριση της ετήσιας Εκθέσεως Διαχειρίσεως του Διοικητικού Συμβουλίου και της Εκθέσεως των Ελεγκτών για τις ετήσιες Χρηματοοικονομικές Καταστάσεις (εταιρικές και ενοποιημένες) που αφορούν στην εταιρική χρήση 2019

(01.01.2019-31.12.2019).

Θέμα 3°: Έγκριση διαθέσεως (διανομής) αποτελεσμάτων εταιρικής χρήσεως 2019 (01.01.2019-31.12.2019) και λήψη αποφάσεως περί μη διανομής (καταβολής) μερίσματος.

Θέμα 4°: Έγκριση της συνολικής διαχείρισης και απαλλαγή των Ορκωτών Ελεγκτών-Λογιστών της Εταιρείας από κάθε ευθύνη αποζημίωσης για τα πεπραγμένα και την διαχείριση της κλειόμενης εταιρικής χρήσεως 2019 (01.01.2019-31.12.2019), καθώς και για τις ετήσιες Χρηματοοικονομικές Καταστάσεις της εν λόγω χρήσεως.

Θέμα 5°: Εκλογή ενός (1) Τακτικού και ενός (1) Αναπληρωματικού Ορκωτού Ελεγκτή-Λογιστή από το Δημόσιο Μητρώο για τον έλεγχο των ετησίων και εξαμηνιαίων Χρηματοοικονομικών Καταστάσεων (εταιρικών και ενοποιημένων) για την τρέχουσα εταιρική χρήση 2020 (01.01.2020-31.12.2020) και καθορισμός της αμοιβής αυτών.

Θέμα 6°: Έγκριση καταβληθεισών αμοιβών και αποζημιώσεων προς τα μέλη του Διοικητικού Συμβουλίου για τις παρασχεθείσες από αυτά υπηρεσίες κατά την χρήση 2019 (01.01.2019-31.12.2019).

Θέμα 7°: Καθορισμός - προέγκριση αμοιβών, μισθών και αποζημιώσεων των μελών του Διοικητικού Συμβουλίου για την τρέχουσα εταιρική χρήση 2020 (01.01.2020- 31.12.2020), και παροχή άδειας για προκαταβολή της αμοιβής στα ως άνω πρόσωπα για το χρονικό διάστημα μέχρι την επόμενη Τακτική Γενική Συνέλευση, σύμφωνα με το άρθρο 109 του ν. 4548/2018, όπως ισχύει.

Θέμα 8°: Υποβολή προς συζήτηση και ψήφιση από την Τακτική Γενική Συνέλευση της Έκθεσης Αποδοχών της χρήσεως 2019 (01.01.2019-31.12.2019) σύμφωνα με το άρθρο 112 του ν. 4548/2018.

Θέμα 9°: Παροχή εγκρίσεως - αδείας προς τα μέλη του Διοικητικού Συμβουλίου και τους Διευθυντές της Εταιρείας για τη διενέργεια πράξεων που υπάγονται στους επιδιωκόμενους από την Εταιρεία σκοπούς και για την συμμετοχή τους σε Διοικητικά Συμβούλια ή στη διεύθυνση εταιρειών του Ομίλου, σύμφωνα με τις διατάξεις του άρθρου 98 παρ. 1 του ν. 4548/2018, όπως ισχύει.

Θέμα 10°: Λοιπά θέματα και ανακοινώσεις.

Σε περίπτωση μη επίτευξης της απαιτούμενης εκ του νόμου απαρτίας για την λήψη απόφασης επί των θεμάτων της ημερησίας διάταξης, η τυχόν Επαναληπτική Ετήσια Τακτική Γενική Συνέλευση θα συνέλθει την 31^η **Ιουλίου 2020, ημέρα Παρασκευή και ώρα 17:00** στον ίδιο χώρο, με τα ίδια θέματα ημερησίας διάταξης, σύμφωνα με τα προβλεπόμενα στο άρθρο 130 παρ. 2 του ν. 4548/2018, όπως ισχύει.

Σημειώνεται ότι για την εν λόγω Επαναληπτική Ετήσια Τακτική Γενική Συνέλευση δεν θα δημοσιευθεί νέα πρόσκληση.

Σύμφωνα με τα άρθρα 121 παρ. 4, 124 και 128 του ν. 4548/2018, όπως ισχύει, η Εταιρεία

ενημερώνει τους μετόχους για τα ακόλουθα:

-

A. ΔΙΚΑΙΩΜΑ ΣΥΜΜΕΤΟΧΗΣ ΚΑΙ ΨΗΦΟΥ

Κάθε μετοχή παρέχει δικαίωμα μίας (1) ψήφου. Στην ετήσια Τακτική Γενική Συνέλευση δικαιούται να συμμετάσχει όποιος εμφανίζεται ως μέτοχος στα αρχεία του Συστήματος Αϋλων Τίτλων (Σ.Α.Τ.) που διαχειρίζεται η Ανώνυμη Εταιρεία «ΕΛΛΗΝΙΚΟ ΚΕΝΤΡΙΚΟ ΑΠΟΘΕΤΗΡΙΟ ΤΙΤΛΩΝ ΑΝΩΝΥΜΗ ΕΤΑΙΡΕΙΑ» (ΕΛ.Κ.Α.Τ.), στο οποίο τηρούνται οι κινητές αξίες (μετοχές) της Εταιρείας. Η ιδιότητα του μετόχου πρέπει να υφίσταται κατά την 19.07.2020 (**ημερομηνία καταγραφής**), ήτοι κατά την έναρξη της πέμπτης (5^{ης}) ημέρας πριν από την ημέρα της συνεδρίασης της Γενικής Συνέλευσης της 24.07.2020. Η απόδειξη της μετοχικής ιδιότητας μπορεί να γίνεται με κάθε νόμιμο μέσο και πάντως βάσει ενημέρωσης που λαμβάνει η Εταιρεία από το Κεντρικό Αποθετήριο Τίτλων, εφόσον παρέχει υπηρεσίες μητρώου ή μέσω των συμμετεχόντων και εγγεγραμμένων διαμεσολαβητών στο Κεντρικό Αποθετήριο Τίτλων σε κάθε άλλη περίπτωση. Έναντι της Εταιρείας θεωρείται ότι έχει δικαίωμα συμμετοχής και ψήφου στην ετήσια Τακτική Γενική Συνέλευση μόνον όποιος φέρει την ιδιότητα του μετόχου κατά την αντίστοιχη ημερομηνία καταγραφής.

Για την Επαναληπτική Ετήσια Τακτική Γενική Συνέλευση η ιδιότητα του μετόχου πρέπει να υφίσταται κατά την 19.07.2020 (**ημερομηνία καταγραφής Επαναληπτικής Ετήσιας Τακτικής Γενικής Συνέλευσης**), ήτοι κατά την έναρξη της πέμπτης (5^{ης}) ημέρας πριν από την ημέρα της αρχικής συνεδρίασης της Γενικής Συνέλευσης της 24.07.2020, σύμφωνα με τα οριζόμενα στο άρθρο 124 παρ. 6 του ν. 4548/2018, όπως ισχύει σήμερα.

Σημειώνεται ότι η άσκηση των εν λόγω δικαιωμάτων (συμμετοχής και ψήφου) δεν προϋποθέτει την δέσμευση των μετοχών του δικαιούχου ούτε την τήρηση άλλης ανάλογης διαδικασίας, η οποία περιορίζει την δυνατότητα πώλησης και μεταβίβασης αυτών κατά το χρονικό διάστημα που μεσολαβεί ανάμεσα στην ημερομηνία καταγραφής και στην ημερομηνία της ετήσιας Τακτικής Γενικής Συνέλευσης.

-

B. ΔΙΚΑΙΩΜΑΤΑ ΜΕΙΟΨΗΦΙΑΣ ΤΩΝ ΜΕΤΟΧΩΝ

(α) Με αίτηση μετόχων που εκπροσωπούν το ένα εικοστό (1/20) του καταβεβλημένου μετοχικού κεφαλαίου, το Διοικητικό Συμβούλιο της Εταιρείας υποχρεούται να εγγράψει στην ημερήσια διάταξη της ετήσιας Τακτικής Γενικής Συνέλευσης πρόσθετα θέματα, εάν η σχετική αίτηση περιέλθει στο Διοικητικό Συμβούλιο μέχρι την **09.07.2020, δηλ. δέκα πέντε (15) τουλάχιστον ημέρες πριν από την ετήσια Τακτική Γενική Συνέλευση**. Η αίτηση για την εγγραφή πρόσθετων θεμάτων στην ημερήσια διάταξη συνοδεύεται από αιτιολόγηση ή από σχέδιο απόφασης προς έγκριση στη Γενική Συνέλευση και η αναθεωρημένη ημερήσια διάταξη δημοσιοποιείται κατά τον ίδιο τρόπο όπως η προηγούμενη ημερήσια διάταξη, την **11.07.2020, δηλ. δέκα τρεις (13) ημέρες πριν από την ημερομηνία της ετήσιας Τακτικής Γενικής Συνέλευσης** και ταυτόχρονα τίθεται στη διάθεση των μετόχων στο διαδικτυακό τόπο της Εταιρείας (ιδ. κατωτέρω), μαζί με την αιτιολόγηση ή το σχέδιο απόφασης που έχει υποβληθεί από τους μετόχους κατά τα προβλεπόμενα στο άρθρο 123 παρ. 4 του ν. 4548/2018.

(β) Μέτοχοι που εκπροσωπούν το ένα εικοστό (1/20) του καταβεβλημένου μετοχικού

κεφαλαίου έχουν το δικαίωμα να υποβάλουν σχέδια αποφάσεων για θέματα που περιλαμβάνονται στην αρχική ή την τυχόν αναθεωρημένη ημερήσια διάταξη της ετήσιας Τακτικής Γενικής Συνέλευσης. Η σχετική αίτηση πρέπει να περιέλθει στο Διοικητικό Συμβούλιο μέχρι την 17.07.2020, δηλ. επτά (7) τουλάχιστον ημέρες πριν από την ημερομηνία της ετήσιας Τακτικής Γενικής Συνέλευσης, τα σχέδια δε αποφάσεων τίθενται στη διάθεση των μετόχων κατά τα οριζόμενα στην παράγραφο 3 του άρθρου 123 του ν. 4548/2018, μέχρι την 18.07.2020, δηλ. έξι (6) τουλάχιστον ημέρες πριν από την ημερομηνία της ετήσιας Τακτικής Γενικής Συνέλευσης.

(γ) Μετά από αίτηση οποιουδήποτε μετόχου που υποβάλλεται στην Εταιρεία μέχρι την 18.07.2020, δηλ. πέντε (5) τουλάχιστον πλήρεις ημέρες πριν από την ετήσια Τακτική Γενική Συνέλευση, το Διοικητικό Συμβούλιο υποχρεούται να παρέχει στη Γενική Συνέλευση τις αιτούμενες συγκεκριμένες πληροφορίες για τις υποθέσεις της Εταιρείας, στο μέτρο που αυτές είναι σχετικές με τα θέματα της ημερήσιας διάταξης. Υποχρέωση παροχής πληροφοριών δεν υφίσταται, όταν οι σχετικές πληροφορίες διατίθενται ήδη στο διαδικτυακό τόπο της Εταιρείας, ιδίως με τη μορφή ερωτήσεων και απαντήσεων. Επίσης, με αίτηση μετόχων, που εκπροσωπούν το ένα εικοστό (1/20) του καταβεβλημένου μετοχικού κεφαλαίου, το Διοικητικό Συμβούλιο υποχρεούται να ανακοινώνει στη Γενική Συνέλευση τα ποσά που, κατά την τελευταία διετία, καταβλήθηκαν σε κάθε μέλος του Διοικητικού Συμβουλίου ή τους διευθυντές της Εταιρείας καθώς και κάθε παροχή προς τα πρόσωπα αυτά από οποιαδήποτε αιτία ή σύμβαση της Εταιρείας με αυτούς. Σε όλες τις παραπάνω περιπτώσεις το Διοικητικό Συμβούλιο μπορεί να αρνηθεί την παροχή των πληροφοριών για αποχρώντα ουσιώδη λόγο, ο οποίος αναγράφεται στα πρακτικά. Τέτοιος λόγος μπορεί να είναι, κατά τις περιστάσεις, η εκπροσώπηση των αιτούντων μετόχων στο Διοικητικό Συμβούλιο, σύμφωνα με τα άρθρα 79 ή 80 του ν. 4548/2018. Στις περιπτώσεις της παρούσας παραγράφου το Διοικητικό Συμβούλιο μπορεί να απαντήσει ενιαία σε αιτήσεις μετόχων με το ίδιο περιεχόμενο.

(δ) Μετά από αίτηση μετόχων που εκπροσωπούν το ένα δέκατο (1/10) του καταβεβλημένου μετοχικού κεφαλαίου, η οποία υποβάλλεται στην Εταιρεία μέχρι την 18.07.2020, δηλ. πέντε (5) τουλάχιστον πλήρεις ημέρες πριν από την ετήσια Τακτική Γενική Συνέλευση, το Διοικητικό Συμβούλιο υποχρεούται να παρέχει στη Γενική Συνέλευση πληροφορίες για την πορεία των εταιρικών υποθέσεων και την περιουσιακή κατάσταση της Εταιρείας. Το Διοικητικό Συμβούλιο μπορεί να αρνηθεί την παροχή των πληροφοριών για αποχρώντα ουσιώδη λόγο, ο οποίος αναγράφεται στα πρακτικά.

(ε) Με αίτηση μετόχων που εκπροσωπούν το ένα εικοστό (1/20) του καταβεβλημένου μετοχικού κεφαλαίου, η ψηφοφορία σε κάποιο θέμα ή θέματα της ημερήσιας διάταξης ενεργείται με φανερή ψηφοφορία.

Σε όλες τις ανωτέρω περιπτώσεις οι αιτούντες μέτοχοι οφείλουν να αποδεικνύουν τη μετοχική τους ιδιότητα και, εκτός από την περίπτωση του πρώτου εδαφίου της παραγράφου 6 του άρθρου 141 του ν. 4548/2018, τον αριθμό των μετοχών που κατέχουν

κατά την άσκηση του σχετικού δικαιώματος.

Η απόδειξη της μετοχικής ιδιότητας μπορεί να γίνεται με κάθε νόμιμο μέσο και πάντως βάσει ενημέρωσης που λαμβάνει η Εταιρεία από την Ανώνυμη Εταιρεία «ΕΛΛΗΝΙΚΟ ΚΕΝΤΡΙΚΟ ΑΠΟΘΕΤΗΡΙΟ ΤΙΤΛΩΝ ΑΝΩΝΥΜΗ ΕΤΑΙΡΕΙΑ» (ΕΛ.Κ.Α.Τ.), η οποία διαχειρίζεται το Σύστημα Αϋλων Τίτλων που είναι το μητρώο κεντρικού αποθετηρίου τίτλων κατά την έννοια της παραγράφου 5 του άρθρου 40 του ν. 4548/2018.

-

-

Γ. ΔΙΑΔΙΚΑΣΙΑ ΓΙΑ ΤΗΝ ΑΣΚΗΣΗ ΔΙΚΑΙΩΜΑΤΟΣ ΨΗΦΟΥ ΜΕΣΩ ΑΝΤΙΠΡΟΣΩΠΟΥ

Ο μέτοχος συμμετέχει στην ετήσια Τακτική Γενική Συνέλευση και ψηφίζει είτε αυτοπροσώπως είτε μέσω αντιπροσώπου. Κάθε μέτοχος μπορεί να διορίζει μέχρι τρεις (3) αντιπροσώπους. Νομικά πρόσωπα μετέχουν στη Γενική Συνέλευση ορίζοντας ως εκπροσώπους τους μέχρι τρία (3) φυσικά πρόσωπα. Ωστόσο, αν ο μέτοχος κατέχει μετοχές της Εταιρείας, οι οποίες εμφανίζονται σε περισσότερους του ενός λογαριασμούς αξιών, ο περιορισμός αυτός δεν εμποδίζει τον εν λόγω μέτοχο να ορίζει διαφορετικούς αντιπροσώπους για τις μετοχές που εμφανίζονται στον κάθε λογαριασμό αξιών σε σχέση με τη Γενική Συνέλευση. Αντιπρόσωπος που ενεργεί για περισσότερους μετόχους μπορεί να ψηφίζει διαφορετικά για κάθε μέτοχο.

Ο αντιπρόσωπος μετόχου υποχρεούται να γνωστοποιεί στην Εταιρεία, πριν από την έναρξη της συνεδρίασης της Τακτικής Γενικής Συνέλευσης, κάθε συγκεκριμένο γεγονός, το οποίο μπορεί να είναι χρήσιμο στους μετόχους για την αξιολόγηση του κινδύνου να εξυπηρετήσει ο αντιπρόσωπος άλλα συμφέροντα πλην των συμφερόντων του αντιπροσωπευόμενου μετόχου. Κατά την έννοια της παρούσας παραγράφου, μπορεί να προκύπτει σύγκρουση συμφερόντων ιδίως όταν ο αντιπρόσωπος:

(α) είναι μέτοχος που ασκεί τον έλεγχο της Εταιρείας ή άλλο νομικό πρόσωπο ή οντότητα η οποία ελέγχεται από το μέτοχο αυτόν,

(β) είναι μέλος του Διοικητικού Συμβουλίου ή εν γένει της διοίκησης της Εταιρείας ή μετόχου που ασκεί τον έλεγχο της Εταιρείας ή άλλου νομικού προσώπου ή οντότητας που ελέγχεται από μέτοχο ο οποίος ασκεί τον έλεγχο της Εταιρείας,

(γ) είναι υπάλληλος ή ελεγκτής της Εταιρείας ή μετόχου που ασκεί τον έλεγχο της Εταιρείας ή άλλου νομικού προσώπου ή οντότητας που ελέγχεται από μέτοχο, ο οποίος ασκεί τον έλεγχο της Εταιρείας,

(δ) είναι σύζυγος ή συγγενής πρώτου βαθμού με ένα από τα φυσικά πρόσωπα που αναφέρονται στις ως άνω περιπτώσεις α' έως γ'.

Ο διορισμός και η ανάκληση ή αντικατάσταση του εκπροσώπου ή αντιπροσώπου του μετόχου γίνεται εγγράφως και υποβάλλεται στην Εταιρεία με τους ίδιους τύπους, σαράντα οκτώ (48) τουλάχιστον ώρες πριν από την ημερομηνία συνεδρίασης της ετήσιας Τακτικής Γενικής Συνέλευσης.

Η Εταιρεία έχει καταστήσει διαθέσιμο στην ιστοσελίδα της (www.ilyda.com) το έντυπο που

χρησιμοποιεί για το διορισμό αντιπροσώπου. Το εν λόγω έντυπο κατατίθεται συμπληρωμένο και υπογεγραμμένο από το μέτοχο στο Ταμείο της Εταιρείας στο Δήμο Αθηναίων Αττικής (οδός Αδριανείου αριθ. 29), ή αποστέλλεται τηλεομοιοτυπικώς στο fax 210-67.05.050 σαράντα οκτώ (48) τουλάχιστον ώρες πριν από την ημερομηνία συνεδρίασης της ετήσιας Τακτικής Γενικής Συνέλευσης.

Ο δικαιούχος μέτοχος καλείται να μεριμνά για την επιβεβαίωση της επιτυχούς αποστολής του εντύπου διορισμού αντιπροσώπου και της παραλαβής του από την Εταιρεία, καλώντας, κατά τις εργάσιμες ημέρες και ώρες, στο τηλέφωνο 210-67.05.000.

-

Δ. ΔΙΑΘΕΣΙΜΑ ΕΓΓΡΑΦΑ

Το πλήρες κείμενο των σχεδίων αποφάσεων και τυχόν εγγράφων που προβλέπονται στο άρθρο 123 παρ. 4 του ν. 4548/2018 θα διατίθεται σε έγχαρτη μορφή στα γραφεία της έδρας της Εταιρείας (οδός Αδριανείου αριθ. 29, Αθήνα).

-

Ε. ΔΙΑΘΕΣΙΜΕΣ ΠΛΗΡΟΦΟΡΙΕΣ

Οι πληροφορίες του άρθρου 123 παρ. 3 και 4 του ν. 4548/2018 θα διατίθενται σε ηλεκτρονική μορφή στην ιστοσελίδα της Εταιρείας www.ilyda.com.

Αθήνα, 1 Ιουλίου 2020

Το Διοικητικό Συμβούλιο

RSS Feed: DOLAnnouncements
Posted on: 02 July 2020 16:14
Author: ΑΦΟΙ ΚΟΡΔΕΛΛΟΥ Α.Ε.Β.Ε.
Subject: ΑΝΑΘΕΩΡΗΜΕΝΗ ΗΜΕΡΗΣΙΑ ΔΙΑΤΑΞΗ ΤΗΣ ΤΑΚΤΙΚΗΣ ΓΕΝΙΚΗΣ ΣΥΝΕΛΕΥΣΗΣ ΤΗΣ 16ης ΙΟΥΛΙΟΥ 2020

Full article link: http://dev-www1.helex.gr:8080/el/web/guest/companies-announcements-full-content/-/asset_publisher/bMe2sOcNyQuy/content/id/5474700

ΑΝΑΘΕΩΡΗΜΕΝΗ ΗΜΕΡΗΣΙΑ ΔΙΑΤΑΞΗ ΤΗΣ ΤΑΚΤΙΚΗΣ ΓΕΝΙΚΗΣ ΣΥΝΕΛΕΥΣΗΣ ΤΗΣ 16ης ΙΟΥΛΙΟΥ 2020

[ΑΝΑΘΕΩΡΗΜΕΝΗ ΗΜΕΡΗΣΙΑ ΔΙΑΤΑΞΗ ΤΗΣ ΤΑΚΤΙΚΗΣ ΓΕΝΙΚΗΣ ΣΥΝΕΛΕΥΣΗΣ ΤΗΣ 16ης ΙΟΥΛΙΟΥ 2020](#)

RSS Feed: DOLAnnouncements
Posted on: 02 July 2020 16:47
Author: ΠΛΑΣΤΙΚΑ ΚΡΗΤΗΣ Α.Β.Ε.Ε.
Subject: ΣΥΜΠΛΗΡΩΜΑΤΙΚΗ ΑΝΑΚΟΙΝΩΣΗ ΠΛΗΡΩΜΗΣ ΜΕΡΙΣΜΑΤΟΣ ΧΡΗΣΗΣ 2019

Full article link: http://dev-www1.helex.gr:8080/el/web/guest/companies-announcements-full-content/-/asset_publisher/bMe2sOcNyQuy/content/id/5474731

Βλέπετε συνημμένα την ΣΥΜΠΛΗΡΩΜΑΤΙΚΗ ΑΝΑΚΟΙΝΩΣΗ ΠΛΗΡΩΜΗΣ ΜΕΡΙΣΜΑΤΟΣ ΧΡΗΣΗΣ 2019

[ΣΥΜΠΛΗΡΩΜΑΤΙΚΗ ΑΝΑΚΟΙΝΩΣΗ ΠΛΗΡΩΜΗΣ ΜΕΡΙΣΜΑΤΟΣ ΧΡΗΣΗΣ 2019](#)

Ομολογιακά Δάνεια Επιχειρήσεων – Οργανωμένη Αγορά (Μετατρέψιμα)

| Πλήθος Εισηγμένων Ομολογιών | Ονομαστική αξία | Τιμή έκδοσης | Σημερινό επιτόκιο | Ημερ. λήξης | Διάρκεια (έτη) | Σημείωση | Τοκομερίδιο | | Μον. Διασπ. | Ομόλογα Επιχειρήσεων | Κατωτ Τιμή | Ανωτ Τιμή | Τιμή κλεισ. | Προηγ. Κλείσιμο-ημέρια | Όγκος | Αξία Συναλλαγών | Τελευταία εντολή | | | Μεγ έτους | |
|-----------------------------|-----------------|--------------|-------------------|-------------|----------------|----------|-------------|--------------|-------------|------------------------|------------|-----------|-------------|------------------------|-------|-----------------|------------------|-------------|------------|-----------|----------|
| | | | | | | | Κοινό | Προτιμησιακό | | | | | | | | | Τιμή | Αγορ./ Πώλ. | Ημερομηνία | | λαχ |
| 171.246.551 | 0.30 | 0.30 | 1.00 | 11/10/2025 | 9 | --- | 16 | --- | 1 | FORTHNET A.E. (Μ.Ο.Δ.) | --- | --- | --- | --- | --- | --- | 10.0000 | A | 04/05/2020 | 100.0000 | 100.0000 |

Σημειώσεις Εταιρικών Ομολόγων

Ο Όγκος Συναλλαγών υπολογίζεται ως (Τεμάχια) * (Ονομαστική Τιμή). Η Αξία Συναλλαγών υπολογίζεται ως (Τεμάχια) * (Ονομαστική Τιμή) * (Τιμή %) + (Δεδουλευμένοι Τόκοι).

Οι τιμές συναλλαγών των ομολόγων υπολογίζονται ως ποσοστό επί τοις εκατό (%) της ονομαστικής τους τιμής.

Όλα τα ομόλογα έχουν Ονομαστική Αξία εκπεφρασμένη σε Ευρώ (εκτός εάν σημειώνεται διαφορετικά).

Ομολογιακά Δάνεια Επιχειρήσεων – Οργανωμένη Αγορά (Μη Μετατρέψιμα)

| Πλήθος Εισηγμένων Ομολογιών | Ονομαστική αξία | Τιμή έκδοσης | Σημερινό επιτόκιο | Ημερ. λήξης | Διάρκεια (έτη) | Σημείωση | Τοκομερίδιο | | Μον. Διασπ. | Ομόλογα Επιχειρήσεων | Δεδ. Τόκος Αποδ./Λήξη | | Κατωτ Τιμή | Ανωτ Τιμή | Τιμή κλεισ. | Προηγ. Κλείσιμο-ημέρια | Όγκος | Αξία Συναλλαγών | Τελευταία εντολή | | | Μεγ έτους | | |
|-----------------------------|-----------------|--------------|-------------------|-------------|----------------|----------|-------------|--------------|-------------|--|-----------------------|-------------|------------|-----------|-------------|------------------------|------------|-----------------|------------------|-----------|---|------------|---------|----------|
| | | | | | | | Κοινό | Προτιμησιακό | | | Τιμή | Αγορ./ Πώλ. | | | | | | | Ημερομηνία | λαχ έτους | | | | |
| 175,000 | 1,000.00 | 1,000.00 | 3.40 | 26/07/2024 | 5 | --- | 2 | --- | 1 | ΑΤΤΙCΑ Α.Ε. ΣΥΜΜΕΤΟΧΩΝ (Μη μετατρέψιμο) | 15.2056 | 9.1090 | 81.0500 | 82.0001 | 82.0000 | 82.0000 | 01/07/2020 | 53,000 | 44,032.90 | 81.3000 | A | 32/07/2020 | 60.0000 | 100.0000 |
| 40,000,000 | 1.00 | 1.00 | 5.00 | 04/10/2021 | 5 | --- | 15 | --- | 1 | HOUSEMARKET Α.Ε. (Μη Μετατρέψιμο) | --- | 2.8360 | 102.0000 | 102.5500 | 102.0000 | 102.0060 | 01/07/2020 | 37,000 | 37,800.00 | 102.0000 | A | 32/07/2020 | 93.8736 | 105.1000 |
| 150,000 | 1,000.00 | 1,000.00 | 2.60 | 22/10/2026 | 7 | --- | 2 | --- | 1 | ΤΕΡΝΑ ΕΝΕΡΓΕΙΑΚΗ Μ.Α.Ε.Χ. (Μη μετατρέψιμο) | 5.4167 | 2.5530 | 99.0400 | 100.0000 | 100.0000 | 99.7710 | 01/07/2020 | 136,000 | 136,569.47 | 99.0360 | A | 32/07/2020 | 84.4000 | 102.8000 |
| 22,727 | 1,000.00 | 1,000.00 | 4.95 | 26/06/2023 | 5 | --- | 5 | --- | 1 | B&F Α.Β.Ε.Ε. ΕΝΔΥΜΑΤΩΝ (Μη μετατρέψιμο) | 1.3750 | 7.8360 | 89.0000 | 93.0151 | 90.9999 | 92.7360 | 30/06/2020 | 19,000 | 17,136.73 | 89.0226 | A | 32/07/2020 | 68.0000 | 94.9999 |
| 90,000 | 1,000.00 | 1,000.00 | 3.00 | 11/05/2023 | 5 | --- | 5 | --- | 1 | CORAL Α.Ε. (Μη μετατρέψιμο) | 4.6667 | 2.4690 | 101.0000 | 101.0000 | 101.0000 | 101.8000 | 01/07/2020 | 29,000 | 29,425.33 | 101.0000 | A | 32/07/2020 | 89.4200 | 105.0000 |
| 120,000 | 1,000.00 | 1,000.00 | 3.95 | 04/04/2025 | 7 | --- | 5 | --- | 1 | ΓΕΚ ΤΕΡΝΑ Α.Ε. (Μη μετατρέψιμο) | 9.9847 | 2.8660 | 103.5000 | 103.8500 | 103.5000 | 103.8480 | 01/07/2020 | 323,000 | 338,234.74 | 103.4000 | A | 32/07/2020 | 91.0000 | 107.2000 |
| 200,000 | 1,000.00 | 1,000.00 | 3.60 | 12/03/2026 | 7 | --- | 3 | --- | 1 | ΑΕΡΟΠΟΡΙΑ ΑΙΓΑΙΟΥ Α.Ε. (Μη μετατρέψιμο) | 11.6000 | 5.4480 | 89.5500 | 91.7500 | 90.7371 | 90.6290 | 01/07/2020 | 70,000 | 64,328.00 | 90.6291 | A | 32/07/2020 | 54.7313 | 107.3000 |

Σημειώσεις Εταιρικών Ομολόγων

Ο Όγκος Συναλλαγών υπολογίζεται ως (Τεμάχια) * (Ονομαστική Τιμή). Η Αξία Συναλλαγών υπολογίζεται ως (Τεμάχια) * (Ονομαστική Τιμή) * (Τιμή %) + (Δεδουλευμένοι Τόκοι).

Οι τιμές συναλλαγών των ομολόγων υπολογίζονται ως ποσοστό επί τοις εκατό (%) της ονομαστικής τους τιμής.

Όλα τα ομόλογα έχουν Ονομαστική Αξία εκπεφρασμένη σε Ευρώ (εκτός εάν σημειώνεται διαφορετικά).

Ομόλογα Ελληνικού Δημοσίου

| Πλήθος Εισηγμ. Ομολογιών | Ονομ. αξία | Σημερινό επιτόκιο | Υπολογισμός Δεδουλευμένων | Ημερ/νία Λήξης [1] | Διάρκεια (έτη) | Σημείωση | Ημερομηνία Πληρ. | Αξία τρέχοντος | Μον. Διαπρ. | Ομόλογα Ελληνικού Δημοσίου | Κατωτ Τιμή | Ανωτ Τιμή | Τιμή κλεισ. | Προηγ. Κλείσιμο-ημ/νία | Όγκος | Αξία Συναλλαγών | Τελευταία εντολή Αγορ./ Πώλ. Ημερομηνία |
|--------------------------|------------|-------------------|---------------------------|--------------------|----------------|----------|-------------------|----------------|-------------|---------------------------------|------------|-----------|-------------|------------------------|-------|-----------------|---|
| 3,000,000 | 1,000.00 | 4.38 | Πργμ/Πργμ | 01/08/2022 | 5 | --- | 01/08 | 4.38 | 1 | ΟΕΔ-ΣΤΘ-010822-05Χ-4,375-1,000 | --- | --- | --- | --- | --- | --- | 1.0000 A 28/11/2018 |
| 2,500,000 | 1,000.00 | 1.88 | Πργμ/Πργμ | 04/02/2035 | 15 | --- | 04/02 | 1.88 | 1 | ΟΕΔ-ΣΤΘ-040235-15Χ-1,875-1,000 | --- | --- | --- | --- | --- | --- | --- |
| 2,500,000 | 1,000.00 | 3.45 | Πργμ/Πργμ | 02/04/2024 | 5 | --- | 02/04 | 3.45 | 1 | ΟΕΔ-ΣΤΘ-020424-05Χ-3,450-1,000 | --- | --- | --- | --- | --- | --- | --- |
| 4,355,990,324 | 1.00 | 3.50 | Πργμ/Πργμ | 30/01/2023 | 5 | --- | 01/02 - 31/01 | 3.50 | 1 | ΟΕΔ-ΣΤΘ-300123-05Χ-3,500-1,00 | --- | --- | --- | 94.5720 13/07/2018 | --- | --- | 1.0000 A 28/11/2018 |
| 5,962,747,327 | 1.00 | 3.75 | Πργμ/Πργμ | 30/01/2028 | 10 | --- | /02 - 01/02 - 31/ | 3.75 | 1 | ΟΕΔ-ΣΤΘ-300128-10Χ-3,750-1,00 | --- | --- | --- | 85.4610 13/07/2018 | --- | --- | 1.0000 A 28/11/2018 |
| 6,091,218,404 | 1.00 | 3.90 | Πργμ/Πργμ | 30/01/2033 | 15 | --- | /02 - 01/02 - 31/ | 3.90 | 1 | ΟΕΔ-ΣΤΘ-300133-15Χ-3,900-1,00 | --- | --- | --- | 78.6730 13/07/2018 | --- | --- | 1.0000 A 28/11/2018 |
| 4,805,399,486 | 1.00 | 4.00 | Πργμ/Πργμ | 30/01/2037 | 19 | --- | /02 - 01/02 - 31/ | 4.00 | 1 | ΟΕΔ-ΣΤΘ-300137-19Χ-4,000-1,00 | --- | --- | --- | 77.0370 13/07/2018 | --- | --- | 1.0000 A 28/11/2018 |
| 4,603,713,186 | 1.00 | 4.20 | Πργμ/Πργμ | 30/01/2042 | 24 | --- | /02 - 01/02 - 31/ | 4.20 | 1 | ΟΕΔ-ΣΤΘ-300142-24Χ-4,200-1,00 | --- | --- | --- | 77.7640 13/07/2018 | --- | --- | 1.0000 A 28/11/2018 |
| 550,418,123 | 1.00 | 3.65 | Πργμ/Πργμ | 24/02/2023 | 11 | --- | 24/02 | 3.65 | 1 | ΟΕΔ-ΣΤΘ-240223-11Χ-2,000-1,00 | --- | --- | --- | 10.0000 22/06/2015 | --- | --- | 10.0000 A 11/07/2019 |
| 445,007,576 | 1.00 | 3.65 | Πργμ/Πργμ | 24/02/2024 | 12 | --- | 24/02 | 3.65 | 1 | ΟΕΔ-ΣΤΘ-240224-12Χ-2,000-1,00 | --- | --- | --- | 10.0000 22/06/2015 | --- | --- | --- |
| 423,674,226 | 1.00 | 3.65 | Πργμ/Πργμ | 24/02/2025 | 13 | --- | 24/02 | 3.65 | 1 | ΟΕΔ-ΣΤΘ-240225-13Χ-2,000-1,00 | --- | --- | --- | 10.0000 22/06/2015 | --- | --- | --- |
| 212,292,153 | 1.00 | 3.65 | Πργμ/Πργμ | 24/02/2026 | 14 | --- | 24/02 | 3.65 | 1 | ΟΕΔ-ΣΤΘ-240226-14Χ-2,000-1,00 | --- | --- | --- | 10.0000 22/06/2015 | --- | --- | --- |
| 160,621,352 | 1.00 | 3.65 | Πργμ/Πργμ | 24/02/2027 | 15 | --- | 24/02 | 3.65 | 1 | ΟΕΔ-ΣΤΘ-240227-15Χ-2,000-1,00 | --- | --- | --- | 10.0000 22/06/2015 | --- | --- | --- |
| 183,244,055 | 1.00 | 3.65 | Πργμ/Πργμ | 24/02/2028 | 16 | --- | 24/02 | 3.65 | 1 | ΟΕΔ-ΣΤΘ-240228-16Χ-2,000-1,00 | --- | --- | --- | 10.0000 22/06/2015 | --- | --- | --- |
| 164,802,894 | 1.00 | 3.65 | Πργμ/Πργμ | 24/02/2029 | 17 | --- | 24/02 | 3.65 | 1 | ΟΕΔ-ΣΤΘ-240229-17Χ-2,000-1,00 | --- | --- | --- | 10.0000 22/06/2015 | --- | --- | --- |
| 165,460,943 | 1.00 | 3.65 | Πργμ/Πργμ | 24/02/2030 | 18 | --- | 24/02 | 3.65 | 1 | ΟΕΔ-ΣΤΘ-240230-18Χ-2,000-1,00 | --- | --- | --- | 10.0000 22/06/2015 | --- | --- | --- |
| 129,007,241 | 1.00 | 3.65 | Πργμ/Πργμ | 24/02/2031 | 19 | --- | 24/02 | 3.65 | 1 | ΟΕΔ-ΣΤΘ-240231-19Χ-2,000-1,00 | --- | --- | --- | 10.0000 22/06/2015 | --- | --- | --- |
| 126,192,683 | 1.00 | 3.65 | Πργμ/Πργμ | 24/02/2032 | 20 | --- | 24/02 | 3.65 | 1 | ΟΕΔ-ΣΤΘ-240232-20Χ-2,000-1,00 | --- | --- | --- | 10.0000 22/06/2015 | --- | --- | --- |
| 146,905,168 | 1.00 | 3.65 | Πργμ/Πργμ | 24/02/2033 | 21 | --- | 24/02 | 3.65 | 1 | ΟΕΔ-ΣΤΘ-240233-21Χ-2,000-1,00 | --- | --- | --- | 10.0000 22/06/2015 | --- | --- | --- |
| 154,475,606 | 1.00 | 3.65 | Πργμ/Πργμ | 24/02/2034 | 22 | --- | 24/02 | 3.65 | 1 | ΟΕΔ-ΣΤΘ-240234-22Χ-2,000-1,00 | --- | --- | --- | 10.0000 22/06/2015 | --- | --- | --- |
| 144,429,441 | 1.00 | 3.65 | Πργμ/Πργμ | 24/02/2035 | 23 | --- | 24/02 | 3.65 | 1 | ΟΕΔ-ΣΤΘ-240235-23Χ-2,000-1,00 | --- | --- | --- | 10.0000 22/06/2015 | --- | --- | --- |
| 166,211,676 | 1.00 | 3.65 | Πργμ/Πργμ | 24/02/2036 | 24 | --- | 24/02 | 3.65 | 1 | ΟΕΔ-ΣΤΘ-240236-24Χ-2,000-1,00 | --- | --- | --- | 10.0000 22/06/2015 | --- | --- | --- |
| 145,461,669 | 1.00 | 3.65 | Πργμ/Πργμ | 24/02/2037 | 25 | --- | 24/02 | 3.65 | 1 | ΟΕΔ-ΣΤΘ-240237-25Χ-2,000-1,00 | --- | --- | --- | 10.0000 22/06/2015 | --- | --- | --- |
| 146,941,087 | 1.00 | 3.65 | Πργμ/Πργμ | 24/02/2038 | 26 | --- | 24/02 | 3.65 | 1 | ΟΕΔ-ΣΤΘ-240238-26Χ-2,000-1,00 | --- | --- | --- | 10.0000 22/06/2015 | --- | --- | --- |
| 135,115,612 | 1.00 | 3.65 | Πργμ/Πργμ | 24/02/2039 | 27 | --- | 24/02 | 3.65 | 1 | ΟΕΔ-ΣΤΘ-240239-27Χ-2,000-1,00 | --- | --- | --- | 10.0000 22/06/2015 | --- | --- | --- |
| 141,909,637 | 1.00 | 3.65 | Πργμ/Πργμ | 24/02/2040 | 28 | --- | 24/02 | 3.65 | 1 | ΟΕΔ-ΣΤΘ-240240-28Χ-2,000-1,00 | --- | --- | --- | 10.0000 22/06/2015 | --- | --- | --- |
| 136,788,720 | 1.00 | 3.65 | Πργμ/Πργμ | 24/02/2041 | 29 | --- | 24/02 | 3.65 | 1 | ΟΕΔ-ΣΤΘ-240241-29Χ-2,000-1,00 | --- | --- | --- | 10.0000 22/06/2015 | --- | --- | --- |
| 163,643,410 | 1.00 | 3.65 | Πργμ/Πργμ | 24/02/2042 | 30 | --- | 24/02 | 3.65 | 1 | ΟΕΔ-ΣΤΘ-240242-30Χ-2,000-1,00 | --- | --- | --- | 10.0000 22/06/2015 | --- | --- | --- |
| 4,000,000 | 1,000.00 | 3.88 | Πργμ/Πργμ | 12/03/2029 | 10 | --- | 12/03 | 3.88 | 1 | ΟΕΔ-ΣΤΘ-120329-10Χ-3,875-1,0000 | --- | --- | --- | --- | --- | --- | 100.0000 A 15/10/2019 |
| 503,753 | 1,000.00 | 0.32 | FLR Πργμ/360 | 16/09/2021 | 2 | --- | 16/03 - 16/09 | --- | 1 | ΟΕΔ-ΚΥΜ-160921-02Χ-0,319-1,000 | --- | --- | --- | --- | --- | --- | --- |
| 3,000,000 | 1,000.00 | 3.38 | Πργμ/Πργμ | 15/02/2025 | 7 | --- | 15/02 | 3.38 | 1 | ΟΕΔ-ΣΤΘ-150225-07Χ-3,375-1,000 | --- | --- | --- | --- | --- | --- | --- |
| 250,250 | 1,000.00 | 2.90 | Πργμ/Πργμ | 20/03/2023 | 4 | --- | 20/03 | 2.90 | 1 | ΟΕΔ-ΣΤΘ-200323-04Χ-2,900-1,000 | --- | --- | --- | --- | --- | --- | --- |
| 964,000 | 1,000.00 | 3.25 | Πργμ/Πργμ | 20/03/2025 | 6 | --- | 20/03 | 3.25 | 1 | ΟΕΔ-ΣΤΘ-200325-06Χ-3,250-1,000 | --- | --- | --- | --- | --- | --- | --- |
| 2,100,000 | 1,000.00 | 3.55 | Πργμ/Πργμ | 20/03/2026 | 7 | --- | 20/03 | 3.55 | 1 | ΟΕΔ-ΣΤΘ-200326-07Χ-3,550-1,000 | --- | --- | --- | --- | --- | --- | --- |

Σημειώσεις Ομολόγων Ελλ. Δημοσίου

Ο Όγκος Συναλλαγών υπολογίζεται ως (Τεμάχια) * (Ονομαστική Τιμή). Η Αξία Συναλλαγών υπολογίζεται ως (Τεμάχια) * (Ονομαστική Τιμή) * (Τιμή %) + (Δεδουλευμένοι Τόκοι)

Η Αξία του τρέχοντος τοκομεριδίου για τις εκδόσεις Ονομαστικής Αξίας 0,01 ευρώ, αναφέρεται σε Ονομαστική Αξία 100 ευρώ.

FLR (= Floating Interest Rate) Ομόλογο Μεταβλητού Επιτοκίου.

[1] - Η Ημερομηνία Λήξης της τοκοφόρου περιόδου και η Ημερομηνία Πληρωμής του τοκομεριδίου.

Ομόλογα Ελληνικού Δημοσίου

| Πλήθος Εισηγμ. Ομολογιών | Ονομ. αξία | Σημερινό επιτόκιο | Υπολογισμός Δεδουλευμένων | Ημερ/νία Λήξης [1] | Διάρκεια (έτη) | Σημείωση | Ημερομηνία Πληρ. | Αξία τρέχοντος | Μον. Διαπρ. | Ομόλογα Ελληνικού Δημοσίου | Κατωτ Τιμή | Ανωτ Τιμή | Τιμή κλεισ. | Προηγ. Κλείσιμο-ημ/νία | Όγκος | Αξία Συναλλαγών | Τελευταία εντολή Αγορ./ Πώλ. Ημερομηνία |
|--------------------------|------------|-------------------|---------------------------|--------------------|----------------|----------|------------------|----------------|-------------|--------------------------------|------------|-----------|-------------|------------------------|-------|-----------------|---|
| 3,000,000 | 1,000.00 | 1.50 | Πργμ/Πργμ | 18/06/2030 | 10 | --- | 18/06 | 1.50 | 1 | ΟΕΔ-ΣΤΘ-180630-10Χ-1,500-1,000 | --- | --- | --- | --- | --- | --- | --- |
| 3,314,250 | 1,000.00 | 3.25 | Πργμ/Πργμ | 20/03/2050 | 30 | --- | 20/03 | 3.25 | 1 | ΟΕΔ-ΣΤΘ-200350-30Χ-3,250-1,000 | --- | --- | --- | --- | --- | --- | --- |
| 2,000,000 | 1,000.00 | 2.00 | Πργμ/Πργμ | 22/04/2027 | 7 | --- | 22/04 | 2.00 | 1 | ΟΕΔ-ΣΤΘ-220427-07Χ-2,000-1,000 | --- | --- | --- | --- | --- | --- | 99.9000 A 22/04/2020 |
| 2,500,000 | 1,000.00 | 1.88 | Πργμ/Πργμ | 23/07/2026 | 7 | --- | 23/07 | 1.88 | 1 | ΟΕΔ-ΣΤΘ-230726-07Χ-1,875-1,000 | --- | --- | --- | --- | --- | --- | --- |

Σημειώσεις Ομολόγων Ελλ. Δημοσίου

Ο Όγκος Συναλλαγών υπολογίζεται ως (Τεμάχια) * (Ονομαστική Τιμή). Η Αξία Συναλλαγών υπολογίζεται ως (Τεμάχια) * (Ονομαστική Τιμή) * (Τιμή %) + (Δεδουλευμένοι Τόκοι)

Η Αξία του τρέχοντος τοκομεριδίου για τις εκδόσεις Ονομαστικής Αξίας 0,01 ευρώ, αναφέρεται σε Ονομαστική Αξία 100 ευρώ.

FLR (= Floating Interest Rate) Ομόλογο Μεταβλητού Επιτοκίου.

[1] - Η Ημερομηνία Λήξης της τοκοφόρου περιόδου και η Ημερομηνία Πληρωμής του τοκομεριδίου.

Ημερήσιο Δελτίο Τιμών

Έτος: 141 Αύξων Αριθμός Συνεδρίασης: 122

Ενότητα 5: Ομόλογα Ελληνικού Δημοσίου Διαπραγματεύσιμα με τη Μέθοδο Εκφώνησης - Αντιφώνησης

Πέμπτη, 2 Ιουλίου, 2020

| Ομόλογα σε Κυκλοφορία | Νόμισμα / Ελάχιστη διαπραγ. | Ημερομηνία Πληρ. | Αξία τρέχοντος τοκομεριδίου | Σημείωση | Τοκομερίδιο | Μονάδα διαπίσης | Ημερ/νία Έκδοσης | Διάρκεια (έτη) | Σημερινό επιτόκιο | Υ.Δ.Τ σε | Ομόλογα | Τελευταία τιμή προηγ. | Τελευτ. Τιμή | Εκφ. τοις μετρητοίς (€) / Πώλ Ημερομηνία | Συναλλαγές σε τμχ | Ελάχιστο ζωής | Μέγιστο ζωής | | |
|-----------------------|-----------------------------|------------------|-----------------------------|----------|-------------|-----------------|------------------|----------------|-------------------|----------|----------------|-----------------------|--------------|--|-------------------|---------------|--------------|------|------|
| 0 | GBP / 10 | 01/12 | 0.25 | --- | 63 | 1 | 01/12/1928 | 100 | 2.5 | 360 | Ε.Κ.Τ.Ε. | --- | --- | --- | --- | --- | --- | | |
| 103,746 | GBP / 10 | 01/12 | 0.25 | --- | 61 | 1 | 01/12/1930 | 98 | 2.5 | 360 | Ε.Κ.Τ.Ε. σειρά | 2.27 | 05/02/1996 | 2.27 | Π | 05/02/1996 | --- | 2.27 | 2.27 |

Νομικών Προσώπων και Εταιρειών σε Συνάλλαγμα και Ευρο

Σημειώσεις Ομολόγων Ελλ. Δημοσίου

Υ.Δ.Τ: Υπολογισμός Δεδουλευμένων Τόκων.

FLR (= Floating Interest Rate) Ομόλογο Μεταβλητού Επιτοκίου.

Η ελάχιστη διαπραγματεύσιμη Ονομαστική Αξία για όλους τους Άυλους Τίτλους του Δημοσίου είναι τα 100 Ευρώ.

(μψρ-0)

Πίνακας Μελών Χρηματιστηρίου Αθηνών και Μελών ΕΤ.ΕΚ.

| Επωνυμία | Τηλέφωνο | Φαξ | Αγορά Μετοχών | | | Αγορά Παραγώγων | | Μέλη ΕΤ.ΕΚ. | |
|--|------------------|----------------|---------------|---------------------|-------------------|-----------------|-------------------|--------------------|-------------------|
| | | | Μέλος Αγοράς | Μέλος εξ Αποστάσεως | Ειδικός Διαπρήτης | Διαπρήτης | Ειδικός Διαπρήτης | Γενικό Εκκαθιστικό | Άμεσο Εκκαθιστικό |
| AEONIC SECURITIES C.I.F. P.L.C. ΛΑΪΟΥ 6, ΓΡ. 301B, ANNA COURT , | 35725337600 | | | a | | | | | |
| ALPHA ΤΡΑΠΕΖΑ Α.Ε. ΣΤΑΔΙΟΥ 40, ΑΘΗΝΑ | (210)-3265546 | (210)-3265811 | | | | | | a | |
| ΛΕΩΦ. ΑΘΗΝΩΝ 103, ΑΘΗΝΑ | +30 2103436820 | 210-3436270 | | | | | | | |
| ΣΤΑΔΙΟΥ 40, ΑΘΗΝΑ | (210)-3260000 | (210)-3264116 | | | | | | | |
| ARGUS STOCKBROKERS LTD 25 ΛΕΩΦΟΡΟΣ ΔΗΜΟΣΘΕΝΗ ΣΕΒΕΡΗ 25 , | 0035722717000 | | a | a | | a | | | |
| ATLANTIC SECURITIES LTD ΠΡΟΔΡΟΜΟΥ 37 37, | 0035722445400 | | a | | | | | | |
| ATLANTIC SECURITIES LTD ΠΡΟΔΡΟΜΟΥ 37 , | 0035722445400 | | | a | | | | | |
| ΑΧΩΝ ΧΡΗΜΑΤΙΣΤΗΡΙΑΚΗ Α.Ε.Π.Ε.Υ. ΣΤΑΔΙΟΥ 48 48, ΑΘΗΝΑ | 2103363800 | | a | | | a | | | |
| ΒΕΤΑ ΧΡΗΜΑΤΙΣΤΗΡΙΑΚΗ Α.Ε.Π.Ε.Υ. Λ.ΑΛΕΞΑΝΔΡΑΣ 29 29 , ΑΘΗΝΑ | 2106478930 | | a | | a | a | | | a |
| BNP PARIBAS SECURITIES SERVICES ΛΑΜΨΑΚΟΥ 2 2, ΑΘΗΝΑ | 2107468500 | | | | | | | a | |
| BOFA SECURITIES EUROPE SA 112 AVENUE KL?BER 75116 , | +33 153655555 | | a | a | | | | | |
| CAPITAL ΑΧΕΠΕΥ ΜΗΤΡΟΠΟΛΕΩΣ 58 58, ΑΘΗΝΑ | 2103369700 | | a | | | a | | | |
| CFS ΧΡΗΜΑΤΙΣΤΗΡΙΑΚΗ Α.Ε.Π.Ε.Υ. ΠΑΠΑΡΡΗΓΟΠΟΥΛΟΥ 3 3, ΑΘΗΝΑ | 2103360800 | | a | | | | | | |
| CITIGROUP GLOBAL MARKETS EUROPE AG REUTERWEG 16 FRANKFURT 16, | +49 691366-0 | | a | a | | | | | |
| CITIGROUP GLOBAL MARKETS LIMITED 33 CANADA SQUARE -CANARY WHARF 1, | +44 02079864000 | | a | a | | | | | |
| CREDIT SUISSE SECURITIES (EUROPE) LIMITED ONE CABOT SQUARE 1 , LONDON | +44 2078888888 | | a | a | | | | | |
| CREDIT SUISSE SECURITIES SOCIEDAD DE VALORES SA CALLE AYALA 42, 3A PLANTA-B MADRID , | +34917916000 | | a | a | | | | | |
| DEUTSCHE BANK AG GREAT WINCHESTER STREET 1 , LONDON | +44 20 754 54209 | 00441133361437 | | a | | | | | |
| EUROBANK EQUITIES Α.Ε.Π.Ε.Υ. ΦΙΛΕΛΛΗΝΩΝ 10 & ΞΕΝΟΦΩΝΤΟΣ 13 , ΑΘΗΝΑ | 2103720000 | | a | | a | a | a | | a |
| EUROCORP Α.Ε.Π.Ε.Υ. ΠΛ. ΦΙΛΙΚΗΣ ΕΤΑΙΡΕΙΑΣ 14 14, ΑΘΗΝΑ | 2107263600 | | a | | | a | | | a |
| EUROTRUST ΧΡΗΜΑΤΙΣΤΗΡΙΑΚΗ Α.Ε.Π.Ε.Υ. ΣΕΒΑΣΤΟΥΠΟΛΕΩΣ 113 113, ΑΘΗΝΑ | 2103363100 | | a | | | | | | |
| EUROXX ΧΡΗΜΑΤΙΣΤΗΡΙΑΚΗ Α.Ε.Π.Ε.Υ. ΠΑΛΛΑΙΟΛΟΓΟΥ 7, ΧΑΛΑΝΔΡΙ | (210)-6879400 | (210)-6879401 | a | | a | a | a | | a |
| ΠΑΛΛΑΙΟΛΟΓΟΥ 7, ΧΑΛΑΝΔΡΙ | +30 2106879400 | 210-6879401 | | | | | | | |
| GLOBAL CAPITAL SECURITIES & FINANCIAL SERVICES LTD Λ.ΑΡΧΙΕΠΙΣΚΟΠΟΥ ΜΑΚΑΡΙΟΥ Γ50 50, | 0035722710710 | | a | a | | | | | |
| HSBC FRANCE Λ.ΜΕΣΟΓΕΙΩΝ 109-111 109-111, | 2106960000 | | | | | | | a | |
| INDEX ΧΡΗΜΑΤΙΣΤΗΡΙΑΚΗ Α.Ε.Π.Ε.Υ. ΔΡΑΓΑΤΣΑΝΙΟΥ 6 6, ΑΘΗΝΑ | 2103213920 | | a | | | | | | |
| ΛΑΙΚΗ FINANCIAL SERVICES LTD ΛΕΩΦ. ΒΥΡΩΝΟΣ 26, ΛΕΥΚΩΣΙΑ ΚΥΠΡΟΥ | 357 22367367 | 357 22718567 | | a | | | | | |
| MEGA EQUITY SECURITIES & FINANCIAL SERVICES PUBLIC LTD ΛΕΩΦ.ΓΡΙΒΑ ΔΙΓΕΝΗ 42-44 42-44, | 0035722711711 | | a | a | | a | | | |
| MERIT ΧΡΗΜΑΤΙΣΤΗΡΙΑΚΗ Α.Ε.Π.Ε.Υ. ΣΟΦΟΚΛΕΟΥΣ 5 5, ΑΘΗΝΑ | 2103671880 | | a | | a | a | | | a |
| MERRILL LYNCH INTERNATIONAL 2 KING EDWARD STREET 2 , LONDON | +44 20276281000 | | a | a | | | | | |
| ΝΥΝΤΙΟΥΣ ΧΡΗΜΑΤΙΣΤΗΡΙΑΚΗ Α.Ε.Π.Ε.Υ. ΔΡΑΓΑΤΣΑΝΙΟΥ 6 6, ΑΘΗΝΑ | 2103350599 | | a | | | | | | |
| ONE PLUS CAPITAL LIMITED 75 PRODROMOU AVENUE NICOSIA 1307 , | 35722873760 | | a | a | | | | | |
| PROCHOICE CHRIMATISTIRIAKI LTD ΛΕΩΦ.ΣΠΥΡΟΥ ΚΥΠΡΙΑΝΟΥ 57, ΑΚΙΝΗΤΑ Φ 57, | 035724661192 | | a | a | | | | | |

Πίνακας Μελών Χρηματιστηρίου Αθηνών και Μελών ΕΤ.ΕΚ.

| Επωνυμία | Διεύθυνση | Τηλέφωνο | Φαξ | Αγορά Μετοχών | | | Αγορά Παραγώγων | | Μέλη ΕΤ.ΕΚ. | |
|---|----------------|----------------|-----|---------------|---------------------|-------------------|-----------------|-------------------|--------------------|-------------------|
| | | | | Μέλος Αγοράς | Μέλος εξ Αποστάσεως | Ειδικός Διαπρήτης | Διαπρήτης | Ειδικός Διαπρήτης | Γενικό Εκκαθιστικό | Άμεσο Εκκαθιστικό |
| SHARELINK SECURITIES & FINANCIAL SERVICES LTD | | | | a | a | | a | | | |
| HOUSE-ΘΕΟΤΟΚΗ 6 ΜΕΓΑΡΟ ΕΛΛΗΝΑ 6 , | | +357 22554200 | | | | | | | | |
| SOCIETE GENERALE S.A. | | | | a | a | | a | | | |
| 17 COURS VALMY, CEDEX , | | +157290504 | | | | | | | | |
| SOLIDUS SECURITIES Α.Ε.Π.Ε.Υ. | | | | a | | | a | | | a |
| ΛΟΥΙΖΗΣ ΡΙΑΝΚΟΥΡ 64 64, ΑΘΗΝΑ | | 2106900600 | | | | | | | | |
| THE CYPRUS INVESTMENT & SECURITIES CORPORATION LTD | | | | a | a | | | | | |
| ΛΕΩΦ. ΛΕΜΕΣΟΥ 154 154, | | 0035722121700 | | | | | | | | |
| UBS EUROPE SE | | | | a | a | | | | | |
| OPERNTURM, BOCKENHEIMER LANDSTRASSE 2-4 , | | 496921790 | | | | | | | | |
| UBS LIMITED | | | | | a | | | | | |
| FINSBURY AVENUE 1 , LONDON | | +44 2075687135 | | | | | | | | |
| Α. ΣΑΡΡΗΣ ΧΡΗΜΑΤΙΣΤΗΡΙΑΚΗ Α.Ε.Π.Ε.Υ. | | | | a | | | | | | |
| ΔΡΑΓΑΤΣΑΝΙΟΥ 6 6, ΑΘΗΝΑ | | 2103367700 | | | | | | | | |
| ΑΛΦΑ FINANCE ΑΕΠΕΥ | | | | a | | a | a | a | | a |
| ΜΕΡΛΙΝ 5 5, ΑΘΗΝΑ | | 2103677400 | | | | | | | | |
| Γ. Α. ΠΕΡΒΑΝΑΣ ΧΡΗΜΑΤΙΣΤΗΡΙΑΚΗ Α.Ε.Π.Ε.Υ | | | | a | | | | | | |
| ΣΟΦΟΚΛΕΟΥΣ 7-9 7-9, ΑΘΗΝΑ | | 2103727200 | | | | | | | | |
| ΔΥΝΑΜΙΚΗ ΧΡΗΜΑΤΙΣΤΗΡΙΑΚΗ Α.Ε.Π.Ε.Υ | | | | a | | | a | | | a |
| ΤΡΑΛΛΕΩΝ 2 & Λ.ΣΥΓΓΡΟΥ 223 , ΝΕΑ ΣΜΥΡΝΗ | | 2103677700 | | | | | | | | |
| ΕΘΝΙΚΗ ΤΡΑΠΕΖΑ ΤΗΣ ΕΛΛΑΔΟΣ Α.Ε. | | | | a | | a | a | | a | |
| ΑΚΑΔΗΜΙΑΣ 68, ΑΘΗΝΑ | (210)-3328817 | (210)-3328678 | | | | | | | | |
| ΑΙΟΛΟΥ 86, ΑΘΗΝΑ | (210)-3341000 | (210)-3228187 | | | | | | | | |
| ΕΘΝΙΚΗ ΧΡΗΜΑΤΙΣΤΗΡΙΑΚΗ Α.Ε.Π.Ε.Υ. | | | | a | | a | a | a | | |
| ΛΕΩΦ. ΚΗΦΙΣΙΑΣ 66 (ΚΤΗΡΙΟ Α) 66, ΜΑΡΟΥΣΙ | | 2107720000 | | | | | | | | |
| ΕΛΛΗΝΙΚΗ ΤΡΑΠΕΖΑ (ΕΠΕΝΔΥΣΕΙΣ) ΛΤΔ | | | | | a | | | | | |
| ΛΕΩΦ.ΚΥΡΙΑΚΟΥ ΜΑΤΣΗ 31 - ΤΘ 24747 , ΛΕΥΚΩΣΙΑ ΚΥΠΡΟΥ | +357 22500100 | 357 22500110 | | | | | | | | |
| ΕΛΛΗΝΟΑΜΕΡΙΚΑΝΙΚΗ ΧΡΗΜΑΤΙΣΤΗΡΙΑΚΗ ΑΕΠΕΥ | | | | a | | a | a | | | a |
| ΑΝΔΡΕΑ ΠΑΠΑΝΔΡΕΟΥ 27 27, ΜΑΡΟΥΣΙ | | 2103311100 | | | | | | | | |
| Ι. Χ. ΜΑΥΡΙΚΗΣ ΧΡΗΜΑΤΙΣΤΗΡΙΑΚΗ Α.Ε.Π.Ε.Υ | | | | a | | | | | | |
| ΣΟΦΟΚΛΕΟΥΣ 5 5, ΑΘΗΝΑ | | 2103216730 | | | | | | | | |
| ΚΑΠΠΑ ΧΡΗΜΑΤΙΣΤΗΡΙΑΚΗ Α.Ε.Π.Ε.Υ. | | | | a | | | a | | | |
| ΒΑΛΛΑΩΡΙΤΟΥ 15 15, ΑΘΗΝΑ | | 2103678600 | | | | | | | | |
| ΚΑΡΑΜΑΝΩΦ ΧΡΗΜΑΤΙΣΤΗΡΙΑΚΗ Α.Ε.Π.Ε.Υ. | | | | a | | | | | | |
| ΠΛ.ΑΓ.ΘΕΟΔΩΡΩΝ 2 2, ΑΘΗΝΑ | | 2103212947 | | | | | | | | |
| ΚΥΚΛΟΣ ΧΡΗΜΑΤΙΣΤΗΡΙΑΚΗ Α.Ε.Π.Ε.Υ. | | | | a | | | a | | | a |
| ΠΑΝΕΠΙΣΤΗΜΙΟΥ 39 39, ΑΘΗΝΑ | | 2103364300 | | | | | | | | |
| ΛΕΩΝ ΔΕΠΟΛΑΣ ΧΡΗΜΑΤΙΣΤΗΡΙΑΚΗ Α.Ε.Π.Ε.Υ. | | | | a | | a | a | | | |
| ΧΡΗΣΤΟΥ ΛΑΔΑ 1 1, ΑΘΗΝΑ | | 2103213276 -28 | | | | | | | | |
| Ν. ΧΡΥΣΟΧΟΙΔΗΣ ΧΡΗΜΑΤΙΣΤΗΡΙΑΚΗ Α.Ε.Π.Ε.Υ | | | | a | | | a | | | a |
| ΣΟΦΟΚΛΕΟΥΣ 7-9 7-9, ΑΘΗΝΑ | | 2103213913 | | | | | | | | |
| ΠΑΝΤΕΛΑΚΗΣ ΧΡΗΜΑΤΙΣΤΗΡΙΑΚΗ Α.Ε.Π.Ε.Υ | | | | a | | a | a | a | | |
| ΕΘΝΙΚΗΣ ΑΝΤΙΣΤΑΣΕΩΣ 57, ΚΤΙΡΙΟ Β 57, ΧΑΛΑΝΔΡΙ | | 2106965000 | | | | | | | | |
| ΠΕΙΡΑΙΩΣ Α.Ε.Π.Ε.Υ. | | | | a | | a | a | a | | a |
| ΣΤΑΔΙΟΥ 10 10, ΑΘΗΝΑ | | 2103354100 | | | | | | | | |
| ΠΗΓΑΣΟΣ ΧΡΗΜΑΤΙΣΤΗΡΙΑΚΗ Α.Ε.Π.Ε.Υ. | | | | a | | | a | | | |
| ΒΑΛΛΑΩΡΙΤΟΥ 17 & ΑΜΕΡΙΚΗΣ 17 , ΑΘΗΝΑ | | 2103670700 | | | | | | | | |
| ΣΤ. ΕΜ. ΛΑΥΡΕΝΤΑΚΗΣ ΧΡΗΜΑΤΙΣΤΗΡΙΑΚΗ Α.Ε.Π.Ε.Υ. | | | | a | | | a | | | |
| ΣΟΦΟΚΛΕΟΥΣ 7-9 7-9, ΑΘΗΝΑ | | 2103213336 | | | | | | | | |
| ΤΡΑΠΕΖΑ EUROBANK ΑΕ | | | | | | | | | a | |
| ΟΘΩΝΟΣ 8 , ΑΘΗΝΑ | | 2103337000 | | | | | | | | |
| ΤΡΑΠΕΖΑ ΟΡΤΙΜΑ BANK Α.Ε. | | | | a | | a | a | a | a | |
| ΑΙΓΙΑΛΕΙΑΣ 32 & ΠΑΡΑΔΕΙΣΟΥ 32 , ΜΑΡΟΥΣΙ | | 2108173111 | | | | | | | | |
| ΤΡΑΠΕΖΑ ΠΕΙΡΑΙΩΣ Α.Ε. | | | | a | | | a | | a | |
| ΑΜΕΡΙΚΗΣ 4, ΑΘΗΝΑ | (210)-3335000 | (210)-3335079 | | | | | | | | |
| | (210)-3335918 | (210)-3254207 | | | | | | | | |
| ΑΜΕΡΙΚΗΣ 4, ΑΘΗΝΑ | +30 2103335000 | 210-3335079 | | | | | | | | |

Πίνακας Μετοχών Υπό Ειδική Διαπραγμάτευση

| Χρεόγραφο | Κατηγορία Διαπραγμάτευσης |
|---|--|
| Ειδικός Διαπραγματευτής | Έναρξη Ειδικής Διαπραγμάτευσης |
| MLS ΠΛΗΡΟΦΟΡΙΚΗ (ΚΟ) | Κατάσταση σε Αναστολή |
| ΠΕΙΡΑΙΩΣ Α.Ε.Π.Ε.Υ. | 01/08/2019 |
| ALPHA ETF FTSE Athex Large Cap | Διαπραγματεύσιμα Αμοιβαία Κεφάλαια (Δ.Α.Κ.) |
| ΑΛΦΑ FINANCE ΑΕΠΕΥ | 02/01/1900 |
| ΕΘΝΙΚΗ ΧΡΗΜΑΤΙΣΤΗΡΙΑΚΗ Α.Ε.Π.Ε.Υ. | 02/01/1900 |
| A.S. COMPANYY (ΚΟ) | Κύρια Αγορά |
| EUROBANK EQUITIES Α.Ε.Π.Ε.Υ. | 01/04/2019 |
| ALPHA BANK (ΚΟ) | Κύρια Αγορά |
| EUROBANK EQUITIES Α.Ε.Π.Ε.Υ. | 22/10/2006 |
| MERIT ΧΡΗΜΑΤΙΣΤΗΡΙΑΚΗ Α.Ε.Π.Ε.Υ. | 03/09/2012 |
| ΑΛΦΑ FINANCE ΑΕΠΕΥ | 29/02/2016 |
| ΕΘΝΙΚΗ ΧΡΗΜΑΤΙΣΤΗΡΙΑΚΗ Α.Ε.Π.Ε.Υ. | 02/01/1900 |
| ΕΛΛΗΝΟΑΜΕΡΙΚΑΝΙΚΗ ΧΡΗΜΑΤΙΣΤΗΡΙΑΚΗ ΑΕΠΕΥ | 25/07/2014 |
| ΛΕΩΝ ΔΕΠΟΛΑΣ ΧΡΗΜΑΤΙΣΤΗΡΙΑΚΗ Α.Ε.Π.Ε.Υ. | 04/01/2016 |
| ΠΕΙΡΑΙΩΣ Α.Ε.Π.Ε.Υ. | 28/05/2009 |
| ΑΤΤΙΣΑ ΣΥΜΜΕΤΟΧΩΝ (ΚΟ) | Κύρια Αγορά |
| ΕΛΛΗΝΟΑΜΕΡΙΚΑΝΙΚΗ ΧΡΗΜΑΤΙΣΤΗΡΙΑΚΗ ΑΕΠΕΥ | 28/12/2017 |
| ΑΤΤΙΣΑ BANK Α.Τ.Ε. (ΚΟ) | Κύρια Αγορά |
| EUROBANK EQUITIES Α.Ε.Π.Ε.Υ. | 11/11/2019 |
| EUROXX ΧΡΗΜΑΤΙΣΤΗΡΙΑΚΗ Α.Ε.Π.Ε.Υ. | 22/01/2016 |
| ΠΕΙΡΑΙΩΣ Α.Ε.Π.Ε.Υ. | 20/09/2017 |
| AUTOHELLAS (ΚΟ) | Κύρια Αγορά |
| EUROXX ΧΡΗΜΑΤΙΣΤΗΡΙΑΚΗ Α.Ε.Π.Ε.Υ. | 02/07/2018 |
| ΑΛΦΑ FINANCE ΑΕΠΕΥ | 01/07/2019 |
| AVE (ΚΟ) | Κύρια Αγορά |
| EUROXX ΧΡΗΜΑΤΙΣΤΗΡΙΑΚΗ Α.Ε.Π.Ε.Υ. | 05/06/2020 |
| BRIQ PROPERTIES (ΚΟ) | Κύρια Αγορά |
| EUROBANK EQUITIES Α.Ε.Π.Ε.Υ. | 09/09/2019 |
| BYTE COMPUTER (ΚΟ) | Κύρια Αγορά |
| MERIT ΧΡΗΜΑΤΙΣΤΗΡΙΑΚΗ Α.Ε.Π.Ε.Υ. | 04/08/2008 |
| CENERGY HOLDINGS (ΚΑ) | Κύρια Αγορά |
| EUROBANK EQUITIES Α.Ε.Π.Ε.Υ. | 02/01/2016 |
| ΑΛΦΑ FINANCE ΑΕΠΕΥ | 02/01/2016 |
| CNL CAPITAL (ΚΟ) | Κύρια Αγορά |
| MERIT ΧΡΗΜΑΤΙΣΤΗΡΙΑΚΗ Α.Ε.Π.Ε.Υ. | 01/10/2018 |
| COCA-COLA HBC AG (ΚΟ) | Κύρια Αγορά |
| ΕΘΝΙΚΗ ΧΡΗΜΑΤΙΣΤΗΡΙΑΚΗ Α.Ε.Π.Ε.Υ. | 02/01/1900 |
| ΠΕΙΡΑΙΩΣ Α.Ε.Π.Ε.Υ. | 04/05/2015 |
| EUROBANK HOLDINGS (ΚΟ) | Κύρια Αγορά |
| EUROBANK EQUITIES Α.Ε.Π.Ε.Υ. | 01/06/2012 |
| MERIT ΧΡΗΜΑΤΙΣΤΗΡΙΑΚΗ Α.Ε.Π.Ε.Υ. | 06/11/2017 |
| ΑΛΦΑ FINANCE ΑΕΠΕΥ | 09/01/2006 |
| ΕΘΝΙΚΗ ΧΡΗΜΑΤΙΣΤΗΡΙΑΚΗ Α.Ε.Π.Ε.Υ. | 02/01/1900 |
| ΕΛΛΗΝΟΑΜΕΡΙΚΑΝΙΚΗ ΧΡΗΜΑΤΙΣΤΗΡΙΑΚΗ ΑΕΠΕΥ | 25/07/2014 |
| ΛΕΩΝ ΔΕΠΟΛΑΣ ΧΡΗΜΑΤΙΣΤΗΡΙΑΚΗ Α.Ε.Π.Ε.Υ. | 30/11/2018 |
| ΠΕΙΡΑΙΩΣ Α.Ε.Π.Ε.Υ. | 28/09/2009 |
| FOURLIS ΣΥΜΜΕΤΟΧΩΝ (ΚΟ) | Κύρια Αγορά |
| EUROBANK EQUITIES Α.Ε.Π.Ε.Υ. | 01/12/2016 |
| ΠΕΙΡΑΙΩΣ Α.Ε.Π.Ε.Υ. | 06/03/2017 |
| INTERCONTINENTAL (ΚΟ) | Κύρια Αγορά |
| ΛΕΩΝ ΔΕΠΟΛΑΣ ΧΡΗΜΑΤΙΣΤΗΡΙΑΚΗ Α.Ε.Π.Ε.Υ. | 03/06/2019 |
| INTRACOM HOLDINGS (ΚΟ) | Κύρια Αγορά |
| ΛΕΩΝ ΔΕΠΟΛΑΣ ΧΡΗΜΑΤΙΣΤΗΡΙΑΚΗ Α.Ε.Π.Ε.Υ. | 08/10/2018 |
| JUMBO (ΚΟ) | Κύρια Αγορά |
| EUROBANK EQUITIES Α.Ε.Π.Ε.Υ. | 25/05/2020 |
| MERIT ΧΡΗΜΑΤΙΣΤΗΡΙΑΚΗ Α.Ε.Π.Ε.Υ. | 06/11/2017 |
| ΠΕΙΡΑΙΩΣ Α.Ε.Π.Ε.Υ. | 06/03/2017 |
| LAMDA DEVELOPMENT(ΚΟ) | Κύρια Αγορά |
| EUROBANK EQUITIES Α.Ε.Π.Ε.Υ. | 08/12/2014 |
| ΠΑΝΤΕΛΑΚΗΣ ΧΡΗΜΑΤΙΣΤΗΡΙΑΚΗ Α.Ε.Π.Ε.Υ. | 06/11/2017 |
| ΠΕΙΡΑΙΩΣ Α.Ε.Π.Ε.Υ. | 29/06/2017 |
| MARFIN INVESTMENT GROUP (ΚΟ) | Κύρια Αγορά |
| ΠΕΙΡΑΙΩΣ Α.Ε.Π.Ε.Υ. | 02/02/2009 |
| PROFILE (ΚΟ) | Κύρια Αγορά |
| ΠΑΝΤΕΛΑΚΗΣ ΧΡΗΜΑΤΙΣΤΗΡΙΑΚΗ Α.Ε.Π.Ε.Υ. | 01/07/2019 |
| QUEST ΣΥΜΜΕΤΟΧΩΝ (ΚΟ) | Κύρια Αγορά |
| ΒΕΤΑ ΧΡΗΜΑΤΙΣΤΗΡΙΑΚΗ Α.Ε.Π.Ε.Υ. | 26/03/2018 |
| EUROBANK EQUITIES Α.Ε.Π.Ε.Υ. | 28/01/2019 |

Πίνακας Μετοχών Υπό Ειδική Διαπραγμάτευση

| Χρεόγραφο | Κατηγορία Διαπραγμάτευσης |
|---|--------------------------------|
| Ειδικός Διαπραγματευτής | Έναρξη Ειδικής Διαπραγμάτευσης |
| ΤΙΤΑΝ CEMENT (ΚΑ) | Κύρια Αγορά |
| EUROBANK EQUITIES Α.Ε.Π.Ε.Υ. | 06/11/2019 |
| ΝΙΟΗΛCO SA/ΝV (ΚΑ) | Κύρια Αγορά |
| EUROBANK EQUITIES Α.Ε.Π.Ε.Υ. | 04/03/2014 |
| MERIT ΧΡΗΜΑΤΙΣΤΗΡΙΑΚΗ Α.Ε.Π.Ε.Υ. | 17/03/2014 |
| ΑΛΦΑ FINANCE ΑΕΠΕΥ | 11/03/2008 |
| ΑΒΑΞ Α.Ε. (ΚΟ) | Κύρια Αγορά |
| EUROBANK EQUITIES Α.Ε.Π.Ε.Υ. | 14/12/2015 |
| ΑΔΜΗΕ ΣΥΜΜΕΤΟΧΩΝ Α.Ε. (ΚΟ) | Κύρια Αγορά |
| ΕΛΛΗΝΟΑΜΕΡΙΚΑΝΙΚΗ ΧΡΗΜΑΤΙΣΤΗΡΙΑΚΗ ΑΕΠΕΥ | 09/03/2020 |
| ΠΕΙΡΑΙΩΣ Α.Ε.Π.Ε.Υ. | 29/06/2017 |
| ΓΕΚ ΤΕΡΝΑ (ΚΟ) | Κύρια Αγορά |
| ΠΕΙΡΑΙΩΣ Α.Ε.Π.Ε.Υ. | 29/08/2019 |
| ΔΕΗ (ΚΟ) | Κύρια Αγορά |
| EUROBANK EQUITIES Α.Ε.Π.Ε.Υ. | 22/10/2006 |
| MERIT ΧΡΗΜΑΤΙΣΤΗΡΙΑΚΗ Α.Ε.Π.Ε.Υ. | 06/11/2017 |
| ΑΛΦΑ FINANCE ΑΕΠΕΥ | 09/01/2006 |
| ΕΘΝΙΚΗ ΧΡΗΜΑΤΙΣΤΗΡΙΑΚΗ Α.Ε.Π.Ε.Υ. | 02/01/1900 |
| ΕΛΛΗΝΟΑΜΕΡΙΚΑΝΙΚΗ ΧΡΗΜΑΤΙΣΤΗΡΙΑΚΗ ΑΕΠΕΥ | 01/09/2014 |
| ΠΕΙΡΑΙΩΣ Α.Ε.Π.Ε.Υ. | 28/09/2009 |
| ΕΘΝΙΚΗ ΤΡΑΠΕΖΑ (ΚΟ) | Κύρια Αγορά |
| EUROBANK EQUITIES Α.Ε.Π.Ε.Υ. | 22/10/2006 |
| MERIT ΧΡΗΜΑΤΙΣΤΗΡΙΑΚΗ Α.Ε.Π.Ε.Υ. | 03/09/2012 |
| ΑΛΦΑ FINANCE ΑΕΠΕΥ | 09/01/2006 |
| ΕΘΝΙΚΗ ΧΡΗΜΑΤΙΣΤΗΡΙΑΚΗ Α.Ε.Π.Ε.Υ. | 02/01/1900 |
| ΕΛΛΗΝΟΑΜΕΡΙΚΑΝΙΚΗ ΧΡΗΜΑΤΙΣΤΗΡΙΑΚΗ ΑΕΠΕΥ | 25/07/2014 |
| ΛΕΩΝ ΔΕΠΟΛΑΣ ΧΡΗΜΑΤΙΣΤΗΡΙΑΚΗ Α.Ε.Π.Ε.Υ. | 20/05/2015 |
| ΠΕΙΡΑΙΩΣ Α.Ε.Π.Ε.Υ. | 08/09/2008 |
| ΕΚΤΕΡ (ΚΟ) | Κύρια Αγορά |
| EUROBANK EQUITIES Α.Ε.Π.Ε.Υ. | 16/10/2017 |
| ΛΕΩΝ ΔΕΠΟΛΑΣ ΧΡΗΜΑΤΙΣΤΗΡΙΑΚΗ Α.Ε.Π.Ε.Υ. | 21/05/2018 |
| ΕΛΑΣΤΡΟΝ (ΚΟ) | Κύρια Αγορά |
| ΛΕΩΝ ΔΕΠΟΛΑΣ ΧΡΗΜΑΤΙΣΤΗΡΙΑΚΗ Α.Ε.Π.Ε.Υ. | 20/02/2017 |
| ΕΛΒΑΛΧΑΛΚΟΡ (ΚΟ) | Κύρια Αγορά |
| EUROBANK EQUITIES Α.Ε.Π.Ε.Υ. | 07/05/2018 |
| ΑΛΦΑ FINANCE ΑΕΠΕΥ | 07/05/2018 |
| ΕΛΛΑΚΤΩΡ (ΚΟ) | Κύρια Αγορά |
| EUROXX ΧΡΗΜΑΤΙΣΤΗΡΙΑΚΗ Α.Ε.Π.Ε.Υ. | 24/09/2018 |
| ΑΛΦΑ FINANCE ΑΕΠΕΥ | 18/03/2019 |
| ΕΘΝΙΚΗ ΧΡΗΜΑΤΙΣΤΗΡΙΑΚΗ Α.Ε.Π.Ε.Υ. | 02/01/1900 |
| ΠΕΙΡΑΙΩΣ Α.Ε.Π.Ε.Υ. | 22/10/2018 |
| ΕΛΛΗΝ. ΧΡΗΜΑΤΙΣΤΗΡΙΑ Χ.Α. (ΚΟ) | Κύρια Αγορά |
| ΕΘΝΙΚΗ ΧΡΗΜΑΤΙΣΤΗΡΙΑΚΗ Α.Ε.Π.Ε.Υ. | 02/01/1900 |
| ΕΛΛΗΝΟΑΜΕΡΙΚΑΝΙΚΗ ΧΡΗΜΑΤΙΣΤΗΡΙΑΚΗ ΑΕΠΕΥ | 01/09/2014 |
| ΠΕΙΡΑΙΩΣ Α.Ε.Π.Ε.Υ. | 04/05/2015 |
| ΕΛΛΗΝΙΚΑ ΠΕΤΡΕΛΑΙΑ (ΚΟ) | Κύρια Αγορά |
| ΕΛΛΗΝΟΑΜΕΡΙΚΑΝΙΚΗ ΧΡΗΜΑΤΙΣΤΗΡΙΑΚΗ ΑΕΠΕΥ | 14/09/2015 |
| ΠΕΙΡΑΙΩΣ Α.Ε.Π.Ε.Υ. | 20/03/2017 |
| ΕΛΤΟΝ (ΚΟ) | Κύρια Αγορά |
| ΒΕΤΑ ΧΡΗΜΑΤΙΣΤΗΡΙΑΚΗ Α.Ε.Π.Ε.Υ. | 03/09/2012 |
| ΛΕΩΝ ΔΕΠΟΛΑΣ ΧΡΗΜΑΤΙΣΤΗΡΙΑΚΗ Α.Ε.Π.Ε.Υ. | 01/04/2019 |
| ΕΝΤΕΡΣΟΦΤ (ΚΟ) | Κύρια Αγορά |
| EUROBANK EQUITIES Α.Ε.Π.Ε.Υ. | 22/06/2020 |
| ΕΥΔΑΠ (ΚΟ) | Κύρια Αγορά |
| EUROBANK EQUITIES Α.Ε.Π.Ε.Υ. | 10/06/2019 |
| ΑΛΦΑ FINANCE ΑΕΠΕΥ | 27/01/2020 |
| ΕΥΡΩΠΑΪΚΗ ΠΙΣΤΗ (ΚΟ) | Κύρια Αγορά |
| EUROBANK EQUITIES Α.Ε.Π.Ε.Υ. | 08/07/2019 |
| ΠΑΝΤΕΛΑΚΗΣ ΧΡΗΜΑΤΙΣΤΗΡΙΑΚΗ Α.Ε.Π.Ε.Υ. | 15/07/2019 |
| ΙΚΤΙΝΟΣ ΕΛΛΑΣ (ΚΟ) | Κύρια Αγορά |
| EUROBANK EQUITIES Α.Ε.Π.Ε.Υ. | 25/02/2019 |
| ΑΛΦΑ FINANCE ΑΕΠΕΥ | 01/04/2019 |
| ΕΘΝΙΚΗ ΧΡΗΜΑΤΙΣΤΗΡΙΑΚΗ Α.Ε.Π.Ε.Υ. | 02/01/1900 |
| ΙΝΤΡΑΛΟΤ (ΚΟ) | Κύρια Αγορά |
| EUROXX ΧΡΗΜΑΤΙΣΤΗΡΙΑΚΗ Α.Ε.Π.Ε.Υ. | 12/06/2017 |
| ΠΕΙΡΑΙΩΣ Α.Ε.Π.Ε.Υ. | 28/09/2009 |
| ΚΑΡΑΜΟΛΕΓΚΟΣ (ΚΟ) | Κύρια Αγορά |
| EUROXX ΧΡΗΜΑΤΙΣΤΗΡΙΑΚΗ Α.Ε.Π.Ε.Υ. | 04/10/2019 |

Πίνακας Μετοχών Υπό Ειδική Διαπραγμάτευση

| Χρεόγραφο | Κατηγορία Διαπραγμάτευσης |
|---|--------------------------------|
| Ειδικός Διαπραγματευτής | Έναρξη Ειδικής Διαπραγμάτευσης |
| ΚΛΟΥΚΙΝΑΣ - ΛΑΠΠΑΣ (ΚΟ) | Κύρια Αγορά |
| ΒΕΤΑ ΧΡΗΜΑΤΙΣΤΗΡΙΑΚΗ Α.Ε.Π.Ε.Υ. | 22/09/2014 |
| ΚΡΙ - ΚΡΙ (ΚΟ) | Κύρια Αγορά |
| ΕΥΡΟΒΑΝΚ ΕQUITIES Α.Ε.Π.Ε.Υ. | 07/05/2018 |
| ΛΕΩΝ ΔΕΠΟΛΑΣ ΧΡΗΜΑΤΙΣΤΗΡΙΑΚΗ Α.Ε.Π.Ε.Υ. | 16/01/2017 |
| ΛΑΜΨΑ (ΚΟ) | Κύρια Αγορά |
| ΛΕΩΝ ΔΕΠΟΛΑΣ ΧΡΗΜΑΤΙΣΤΗΡΙΑΚΗ Α.Ε.Π.Ε.Υ. | 16/01/2017 |
| ΜΟΤΟΡ ΟΪΛ (ΚΟ) | Κύρια Αγορά |
| ΕΥΡΟΒΑΝΚ ΕQUITIES Α.Ε.Π.Ε.Υ. | 22/10/2006 |
| MERIT ΧΡΗΜΑΤΙΣΤΗΡΙΑΚΗ Α.Ε.Π.Ε.Υ. | 25/02/2019 |
| ΕΘΝΙΚΗ ΧΡΗΜΑΤΙΣΤΗΡΙΑΚΗ Α.Ε.Π.Ε.Υ. | 02/01/1900 |
| ΕΛΛΗΝΟΑΜΕΡΙΚΑΝΙΚΗ ΧΡΗΜΑΤΙΣΤΗΡΙΑΚΗ ΑΕΠΕΥ | 01/09/2014 |
| ΛΕΩΝ ΔΕΠΟΛΑΣ ΧΡΗΜΑΤΙΣΤΗΡΙΑΚΗ Α.Ε.Π.Ε.Υ. | 01/04/2019 |
| ΠΕΙΡΑΙΩΣ Α.Ε.Π.Ε.Υ. | 04/05/2015 |
| ΜΥΤΙΛΗΝΑΙΟΣ (ΚΟ) | Κύρια Αγορά |
| ΕΥΡΟΒΑΝΚ ΕQUITIES Α.Ε.Π.Ε.Υ. | 20/09/2017 |
| MERIT ΧΡΗΜΑΤΙΣΤΗΡΙΑΚΗ Α.Ε.Π.Ε.Υ. | 25/02/2019 |
| ΑΛΦΑ FINANCE ΑΕΠΕΥ | 15/04/2019 |
| ΕΘΝΙΚΗ ΧΡΗΜΑΤΙΣΤΗΡΙΑΚΗ Α.Ε.Π.Ε.Υ. | 02/01/1900 |
| ΠΕΙΡΑΙΩΣ Α.Ε.Π.Ε.Υ. | 04/05/2015 |
| ΟΛΠ (ΚΟ) | Κύρια Αγορά |
| ΕΥΡΟΒΑΝΚ ΕQUITIES Α.Ε.Π.Ε.Υ. | 06/02/2019 |
| ΟΠΑΠ (ΚΟ) | Κύρια Αγορά |
| ΕΥΡΟΒΑΝΚ ΕQUITIES Α.Ε.Π.Ε.Υ. | 22/10/2006 |
| MERIT ΧΡΗΜΑΤΙΣΤΗΡΙΑΚΗ Α.Ε.Π.Ε.Υ. | 20/03/2017 |
| ΑΛΦΑ FINANCE ΑΕΠΕΥ | 09/01/2006 |
| ΕΘΝΙΚΗ ΧΡΗΜΑΤΙΣΤΗΡΙΑΚΗ Α.Ε.Π.Ε.Υ. | 02/01/1900 |
| ΕΛΛΗΝΟΑΜΕΡΙΚΑΝΙΚΗ ΧΡΗΜΑΤΙΣΤΗΡΙΑΚΗ ΑΕΠΕΥ | 25/07/2014 |
| ΠΕΙΡΑΙΩΣ Α.Ε.Π.Ε.Υ. | 04/05/2015 |
| ΟΤΕ (ΚΟ) | Κύρια Αγορά |
| ΕΥΡΟΒΑΝΚ ΕQUITIES Α.Ε.Π.Ε.Υ. | 22/10/2006 |
| MERIT ΧΡΗΜΑΤΙΣΤΗΡΙΑΚΗ Α.Ε.Π.Ε.Υ. | 20/03/2017 |
| ΑΛΦΑ FINANCE ΑΕΠΕΥ | 09/01/2006 |
| ΕΘΝΙΚΗ ΧΡΗΜΑΤΙΣΤΗΡΙΑΚΗ Α.Ε.Π.Ε.Υ. | 02/01/1900 |
| ΕΛΛΗΝΟΑΜΕΡΙΚΑΝΙΚΗ ΧΡΗΜΑΤΙΣΤΗΡΙΑΚΗ ΑΕΠΕΥ | 25/07/2014 |
| ΛΕΩΝ ΔΕΠΟΛΑΣ ΧΡΗΜΑΤΙΣΤΗΡΙΑΚΗ Α.Ε.Π.Ε.Υ. | 20/04/2015 |
| ΠΕΙΡΑΙΩΣ Α.Ε.Π.Ε.Υ. | 08/09/2008 |
| ΠΑΠΟΥΤΣΑΝΗΣ (ΚΟ) | Κύρια Αγορά |
| ΒΕΤΑ ΧΡΗΜΑΤΙΣΤΗΡΙΑΚΗ Α.Ε.Π.Ε.Υ. | 25/11/2013 |
| ΑΛΦΑ FINANCE ΑΕΠΕΥ | 19/11/2018 |
| ΠΕΙΡΑΙΩΣ ΤΡΑΠΕΖΑ (ΚΟ) | Κύρια Αγορά |
| ΕΥΡΟΒΑΝΚ ΕQUITIES Α.Ε.Π.Ε.Υ. | 22/10/2006 |
| ΕΥΡΟΧΧ ΧΡΗΜΑΤΙΣΤΗΡΙΑΚΗ Α.Ε.Π.Ε.Υ. | 15/02/2016 |
| MERIT ΧΡΗΜΑΤΙΣΤΗΡΙΑΚΗ Α.Ε.Π.Ε.Υ. | 16/09/2013 |
| ΑΛΦΑ FINANCE ΑΕΠΕΥ | 15/04/2019 |
| ΕΘΝΙΚΗ ΧΡΗΜΑΤΙΣΤΗΡΙΑΚΗ Α.Ε.Π.Ε.Υ. | 02/01/1900 |
| ΕΛΛΗΝΟΑΜΕΡΙΚΑΝΙΚΗ ΧΡΗΜΑΤΙΣΤΗΡΙΑΚΗ ΑΕΠΕΥ | 25/07/2014 |
| ΛΕΩΝ ΔΕΠΟΛΑΣ ΧΡΗΜΑΤΙΣΤΗΡΙΑΚΗ Α.Ε.Π.Ε.Υ. | 30/11/2018 |
| ΠΕΙΡΑΙΩΣ Α.Ε.Π.Ε.Υ. | 16/02/2009 |
| ΠΕΤΡΟΠΟΥΛΟΣ ΠΕΤΡΟΣ (ΚΟ) | Κύρια Αγορά |
| ΕΥΡΟΒΑΝΚ ΕQUITIES Α.Ε.Π.Ε.Υ. | 01/04/2019 |
| ΠΑΝΤΕΛΑΚΗΣ ΧΡΗΜΑΤΙΣΤΗΡΙΑΚΗ Α.Ε.Π.Ε.Υ. | 16/03/2020 |
| ΠΛΑΙΣΙΟ COMPUTERS (ΚΟ) | Κύρια Αγορά |
| ΕΥΡΟΒΑΝΚ ΕQUITIES Α.Ε.Π.Ε.Υ. | 02/03/2015 |
| ΠΛΑΣΤΙΚΑ ΘΡΑΚΗΣ (ΚΟ) | Κύρια Αγορά |
| ΕΥΡΟΒΑΝΚ ΕQUITIES Α.Ε.Π.Ε.Υ. | 26/03/2018 |
| ΑΛΦΑ FINANCE ΑΕΠΕΥ | 26/03/2018 |
| ΣΑΡΑΝΤΗΣ ΓΡ. (ΚΟ) | Κύρια Αγορά |
| ΒΕΤΑ ΧΡΗΜΑΤΙΣΤΗΡΙΑΚΗ Α.Ε.Π.Ε.Υ. | 14/05/2012 |
| ΕΥΡΟΒΑΝΚ ΕQUITIES Α.Ε.Π.Ε.Υ. | 24/10/2016 |
| ΣΠΥΡΟΥ ΑΓΡ. ΟΙΚ. (ΚΟ) | Κύρια Αγορά |
| ΕΥΡΟΒΑΝΚ ΕQUITIES Α.Ε.Π.Ε.Υ. | 02/09/2019 |
| ΤΕΡΝΑ ΕΝΕΡΓΕΙΑΚΗ (ΚΟ) | Κύρια Αγορά |
| ΠΕΙΡΑΙΩΣ Α.Ε.Π.Ε.Υ. | 09/12/2019 |

Γνωστοποιήσεις Συναλλαγών - Κατάλογος Υπόχρεων Προσώπων

| Ημερομηνία Υποβολής [1] | Επωνυμία | Λόγος Υποβολής [2] | Υπόχρεος | Ιδιότητα Υποχρέου | Σχέση με τον Υπόχρεο | Ημερομηνία Συναλλαγής | Αγορά | Όγκος Συναλλαγών | Αξία Συναλλαγών | Φύση Συναλλαγής [3] | Είδος Χρηματικού μέσου | Παρατηρήσεις [4] |
|-------------------------|-------------------------|--------------------|--------------------|-------------------|----------------------|-----------------------|----------|------------------|-----------------|---------------------|------------------------|------------------|
| 02/07/2020 | ΕΛΛΗΝΙΚΑ ΠΕΤΡΕΛΑΙΑ Α.Ε. | A | ΜΑΡΚΑΚΗΣ ΕΜΜΑΝΟΥΗΛ | Άλος Διευθυντής | Ο ίδιος | 30/06/2020 | ΑΞΙΩΝ ΧΑ | 1,300 | 7,735.00 | A | Μετοχή | 1 |

Σημειώσεις Γνωστοποιήσεων Συναλλαγών

Για περισσότερες πληροφορίες επί των γνωστοποιήσεων συναλλαγών επισκεφτείτε την ιστοσελίδα <http://athexgroup.gr/el/web/guest/companies-info-trade-notifications>

[1] - Η Ημερομηνία Υποβολής αφορά την Ημερομηνία που η Γνωστοποίηση παρελήφθει από το Χ.Α.

[2] - Λόγος Υποβολής: Α: Πρόσωπο που ασκεί Διευθυντικά καθήκοντα, Β: Πρόσωπο που έχει στενό δεσμό με πρόσωπο που ασκεί Διευθυντικά καθήκοντα.

[3] - Φύση Συναλλαγής: Α: Αγορά, Π: Πώληση.

[4] - Παρατηρήσεις: 1 - Λόγω Συμμετοχής σε ΑΜΚ, 2 - Λόγω Εξάσκησης Δικαιώματος Προαίρεσης αγοράς μετοχών που παρέχεται στο προσωπικό, 3 - Λόγω Δωρεάς, 4 - Λόγω Συγχώνευσης ή Διάσπασης κλπ, 5 - Λόγω Μετατροπής ή Ανταλλαγής Ομολογιών, 6 - Ανταλλαγή λόγω Προαιρετικής Δημόσιας Πρότασης.

| Υποκείμενη Αγορά | | | | Αγορά Παραγώγων | | | | | | | | | | | | | |
|---------------------|------------|-------------|--------|--|----------|-----------|------------|-----------|-------------|------------------|--------------------|-------------------------------|------------|-------------|---------|-------|-----------------|
| Ανωτ Τιμή | Κατωτ Τιμή | Τιμή κλεισ. | Μεταβ. | Μήνας Παράδοσης | Άνοιγμα | Ανωτ Τιμή | Κατωτ Τιμή | Τελ. Τιμή | Τιμή κλεισ. | Τελευταία ζήτηση | Τελευταία προσφορά | Τιμή Εκκαθάρισης ¹ | Υψηλό ζωής | Χαμηλό ζωής | Πράξεις | Όγκος | Ανοικτές θέσεις |
| FTSE/X.A. Large Cap | | | | (Μονάδα Διαπραγμάτευσης: 1 Μονάδα Δείκτη x 2€, Χρηματικός Διακανονισμός) | | | | | | | | | | | | | |
| 1,603.48 | 1,549.36 | 1,603.12 | 3.47% | Ιούλιος 2020 | 1,557.00 | 1,600.50 | 1,551.00 | 1,597.75 | 1,597.75 | --- | --- | --- | 1,660.00 | --- | 375 | 1,990 | 4,864 |
| | | | | Αύγουστος 2020 | 1,556.00 | 1,583.50 | 1,556.00 | 1,583.00 | 1,583.00 | --- | --- | --- | 1,628.00 | --- | 14 | 65 | 332 |
| | | | | Σεπτέμβριος 2020 | --- | --- | --- | --- | 1,556.25 | --- | --- | --- | --- | --- | --- | --- | --- |
| | | | | Δεκέμβριος 2020 | --- | --- | --- | --- | 1,564.00 | --- | --- | --- | --- | --- | --- | --- | --- |
| | | | | Μάρτιος 2021 | --- | --- | --- | --- | 1,571.75 | --- | --- | --- | --- | --- | --- | --- | --- |
| | | | | Ιούνιος 2021 | --- | --- | --- | --- | 1,579.75 | --- | --- | --- | --- | --- | --- | --- | --- |

Σημειώσεις Παραγώγων

Τις τιμές εκκαθάρισης και τις τελικές ανοικτές θέσεις μπορείτε να τις ανακτήσετε στο ακόλουθο path <http://www.helex.gr/el/web/guest/statistics-end-of-day-derivatives>

| Υποκείμενη Αγορά | | | | Αγορά Παραγώγων | | | | | | | | | | | | | |
|--|------------|-------------|--------|------------------|---------|-----------|------------|----------|-------------|------------------|--------------------|-------------------|------------|-------------|---------|--------|-----------------|
| Ανωτ Τιμή | Κατωτ Τιμή | Τιμή κλεισ. | Μεταβ. | Μήνας Παράδοσης | Άνοιγμα | Ανωτ Τιμή | Κατωτ Τιμή | Τελ Τιμή | Τιμή κλεισ. | Τελευταία ζήτηση | Τελευταία προσφορά | Τιμή Εκκαθάρισης* | Υψηλό ζωής | Χαμηλό ζωής | Πράξεις | Όγκος | Ανοικτές θέσεις |
| (Μέγεθος Συμβολαίου: 100 Χρεόγραφα, Φυσική Παράδοση) | | | | | | | | | | | | | | | | | |
| ALPHA BANK (ΚΟ) | | | | Σεπτέμβριος 2020 | 0.685 | 0.717 | 0.685 | 0.702 | 0.702 | --- | --- | --- | 0.742 | --- | 465 | 11,185 | 76,685 |
| 0.7144 | 0.6922 | 0.701 | 2.64% | Δεκέμβριος 2020 | --- | --- | --- | --- | 0.689 | --- | --- | --- | --- | --- | --- | --- | --- |
| | | | | Μάρτιος 2021 | --- | --- | --- | --- | 0.693 | --- | --- | --- | --- | --- | --- | --- | --- |
| | | | | Ιούνιος 2021 | --- | --- | --- | --- | 0.696 | --- | --- | --- | --- | --- | --- | --- | --- |
| (Μέγεθος Συμβολαίου: 100 Χρεόγραφα, Φυσική Παράδοση) | | | | | | | | | | | | | | | | | |
| ATTICA BANK A.T.E. (ΚΟ) | | | | Σεπτέμβριος 2020 | --- | --- | --- | --- | 0.209 | --- | --- | --- | --- | --- | --- | --- | --- |
| 0.216 | 0.2115 | 0.2135 | 2.40% | Δεκέμβριος 2020 | --- | --- | --- | --- | 0.210 | --- | --- | --- | --- | --- | --- | --- | --- |
| | | | | Μάρτιος 2021 | --- | --- | --- | --- | 0.212 | --- | --- | --- | --- | --- | --- | --- | --- |
| | | | | Ιούνιος 2021 | --- | --- | --- | --- | 0.213 | --- | --- | --- | --- | --- | --- | --- | --- |
| (Μέγεθος Συμβολαίου: 100 Χρεόγραφα, Φυσική Παράδοση) | | | | | | | | | | | | | | | | | |
| CENERGY HOLDINGS (ΚΑ) | | | | Σεπτέμβριος 2020 | 0.905 | 0.920 | 0.905 | 0.920 | 0.920 | --- | --- | --- | 0.998 | --- | 4 | 5 | 2,102 |
| 0.919 | 0.9 | 0.919 | 3.38% | Δεκέμβριος 2020 | --- | --- | --- | --- | 0.897 | --- | --- | --- | --- | --- | --- | --- | --- |
| | | | | Μάρτιος 2021 | --- | --- | --- | --- | 0.902 | --- | --- | --- | --- | --- | --- | --- | --- |
| | | | | Ιούνιος 2021 | --- | --- | --- | --- | 0.906 | --- | --- | --- | --- | --- | --- | --- | --- |
| (Μέγεθος Συμβολαίου: 100 Χρεόγραφα, Φυσική Παράδοση) | | | | | | | | | | | | | | | | | |
| COCA-COLA HBC AG (ΚΟ) | | | | Σεπτέμβριος 2020 | 21.84 | 22.26 | 21.84 | 22.26 | 22.26 | --- | --- | --- | 35.15 | --- | 12 | 17 | 91 |
| 22.34 | 21.85 | 22.32 | 0.09% | Δεκέμβριος 2020 | --- | --- | --- | --- | 22.51 | --- | --- | --- | --- | --- | --- | --- | --- |
| | | | | Μάρτιος 2021 | --- | --- | --- | --- | 22.62 | --- | --- | --- | --- | --- | --- | --- | --- |
| | | | | Ιούνιος 2021 | --- | --- | --- | --- | 22.74 | --- | --- | --- | --- | --- | --- | --- | --- |
| (Μέγεθος Συμβολαίου: 100 Χρεόγραφα, Φυσική Παράδοση) | | | | | | | | | | | | | | | | | |
| EUROBANK HOLDINGS (ΚΟ) | | | | Σεπτέμβριος 2020 | 0.419 | 0.437 | 0.419 | 0.425 | 0.425 | --- | --- | --- | 0.448 | --- | 208 | 8,673 | 45,545 |
| 0.4348 | 0.42 | 0.424 | 1.70% | Δεκέμβριος 2020 | --- | --- | --- | --- | 0.421 | --- | --- | --- | --- | --- | --- | --- | --- |
| | | | | Μάρτιος 2021 | --- | --- | --- | --- | 0.423 | --- | --- | --- | --- | --- | --- | --- | --- |
| | | | | Ιούνιος 2021 | --- | --- | --- | --- | 0.425 | --- | --- | --- | --- | --- | --- | --- | --- |
| (Μέγεθος Συμβολαίου: 100 Χρεόγραφα, Φυσική Παράδοση) | | | | | | | | | | | | | | | | | |
| FOURLIS ΣΥΜΜΕΤΟΧΩΝ (ΚΟ) | | | | Σεπτέμβριος 2020 | 4.01 | 4.22 | 4.01 | 4.19 | 4.19 | --- | --- | --- | 4.29 | --- | 23 | 81 | 71 |
| 4.23 | 4 | 4.115 | 2.62% | Δεκέμβριος 2020 | --- | --- | --- | --- | 4.05 | --- | --- | --- | --- | --- | --- | --- | --- |
| | | | | Μάρτιος 2021 | --- | --- | --- | --- | 4.07 | --- | --- | --- | --- | --- | --- | --- | --- |
| | | | | Ιούνιος 2021 | --- | --- | --- | --- | 4.09 | --- | --- | --- | --- | --- | --- | --- | --- |
| (Μέγεθος Συμβολαίου: 100 Χρεόγραφα, Φυσική Παράδοση) | | | | | | | | | | | | | | | | | |
| INTRACOM HOLDINGS (ΚΟ) | | | | Σεπτέμβριος 2020 | 0.530 | 0.546 | 0.530 | 0.544 | 0.544 | --- | --- | --- | 0.546 | --- | 5 | 10 | 835 |
| 0.544 | 0.51 | 0.537 | 5.29% | Δεκέμβριος 2020 | --- | --- | --- | --- | 0.515 | --- | --- | --- | --- | --- | --- | --- | --- |
| | | | | Μάρτιος 2021 | --- | --- | --- | --- | 0.517 | --- | --- | --- | --- | --- | --- | --- | --- |
| | | | | Ιούνιος 2021 | --- | --- | --- | --- | 0.520 | --- | --- | --- | --- | --- | --- | --- | --- |

Σημειώσεις Παραγώγων

Τις τιμές εκκαθάρισης και τις τελικές ανοικτές θέσεις μπορείτε να τις ανακτήσετε στο ακόλουθο path <http://www.helex.gr/el/web/guest/statistics-end-of-day-derivatives>

| Υποκείμενη Αγορά | | | | Αγορά Παραγώγων | | | | | | | | | | | | | |
|-------------------------------------|------------|-------------|--------|--|---------|-----------|------------|----------|-------------|------------------|--------------------|-------------------|------------|-------------|---------|-------|-----------------|
| Ανωτ Τιμή | Κατωτ Τιμή | Τιμή κλεισ. | Μεταβ. | Μήνας Παράδοσης | Άνοιγμα | Ανωτ Τιμή | Κατωτ Τιμή | Τελ Τιμή | Τιμή κλεισ. | Τελευταία ζήτηση | Τελευταία προσφορά | Τιμή Εκκαθάρισης* | Υψηλό ζωής | Χαμηλό ζωής | Πράξεις | Όγκος | Ανοικτές θέσεις |
| JUMBO (ΚΟ) | | | | (Μέγεθος Συμβολαίου: 100 Χρεόγραφα, Φυσική Παράδοση) | | | | | | | | | | | | | |
| 16.64 | 15.95 | 16.64 | 4.33% | Σεπτέμβριος 2020 | 16.14 | 16.62 | 16.05 | 16.62 | 16.62 | --- | --- | --- | 16.62 | --- | 10 | 11 | 296 |
| | | | | Δεκέμβριος 2020 | --- | --- | --- | --- | 16.10 | --- | --- | --- | --- | --- | --- | --- | --- |
| | | | | Μάρτιος 2021 | --- | --- | --- | --- | 16.18 | --- | --- | --- | --- | --- | --- | --- | --- |
| | | | | Ιούνιος 2021 | --- | --- | --- | --- | 16.26 | --- | --- | --- | --- | --- | --- | --- | --- |
| LAMDA DEVELOPMENT(ΚΟ) | | | | (Μέγεθος Συμβολαίου: 100 Χρεόγραφα, Φυσική Παράδοση) | | | | | | | | | | | | | |
| 6.25 | 6.05 | 6.24 | 3.83% | Σεπτέμβριος 2020 | 6.12 | 6.29 | 6.09 | 6.29 | 6.29 | --- | --- | --- | 6.60 | --- | 62 | 250 | 1,563 |
| | | | | Δεκέμβριος 2020 | --- | --- | --- | --- | 6.07 | --- | --- | --- | --- | --- | --- | --- | --- |
| | | | | Μάρτιος 2021 | --- | --- | --- | --- | 6.10 | --- | --- | --- | --- | --- | --- | --- | --- |
| | | | | Ιούνιος 2021 | --- | --- | --- | --- | 6.13 | --- | --- | --- | --- | --- | --- | --- | --- |
| MARFIN INVESTMENT GROUP (ΚΟ) | | | | (Μέγεθος Συμβολαίου: 100 Χρεόγραφα, Φυσική Παράδοση) | | | | | | | | | | | | | |
| 0.0645 | 0.0612 | 0.0635 | 5.31% | Σεπτέμβριος 2020 | 0.061 | 0.065 | 0.061 | 0.065 | 0.065 | --- | --- | --- | 0.084 | --- | 29 | 857 | 39,479 |
| | | | | Δεκέμβριος 2020 | --- | --- | --- | --- | 0.061 | --- | --- | --- | --- | --- | --- | --- | --- |
| | | | | Μάρτιος 2021 | --- | --- | --- | --- | 0.061 | --- | --- | --- | --- | --- | --- | --- | --- |
| | | | | Ιούνιος 2021 | --- | --- | --- | --- | 0.061 | --- | --- | --- | --- | --- | --- | --- | --- |
| TITAN CEMENT (ΚΑ) | | | | (Μέγεθος Συμβολαίου: 100 Χρεόγραφα, Φυσική Παράδοση) | | | | | | | | | | | | | |
| 11.12 | 10.58 | 11.02 | 3.57% | Σεπτέμβριος 2020 | 10.76 | 11.10 | 10.70 | 11.03 | 11.03 | --- | --- | --- | 12.30 | --- | 43 | 88 | 2,153 |
| | | | | Δεκέμβριος 2020 | --- | --- | --- | --- | 10.74 | --- | --- | --- | --- | --- | --- | --- | --- |
| | | | | Μάρτιος 2021 | --- | --- | --- | --- | 10.79 | --- | --- | --- | --- | --- | --- | --- | --- |
| | | | | Ιούνιος 2021 | --- | --- | --- | --- | 10.85 | --- | --- | --- | --- | --- | --- | --- | --- |
| VIOTALCO SA/NV (ΚΑ) | | | | (Μέγεθος Συμβολαίου: 100 Χρεόγραφα, Φυσική Παράδοση) | | | | | | | | | | | | | |
| 2.44 | 2.345 | 2.435 | 3.84% | Σεπτέμβριος 2020 | 2.36 | 2.45 | 2.36 | 2.45 | 2.45 | --- | --- | --- | 2.55 | --- | 19 | 102 | 2,025 |
| | | | | Δεκέμβριος 2020 | --- | --- | --- | --- | 2.37 | --- | --- | --- | --- | --- | --- | --- | --- |
| | | | | Μάρτιος 2021 | --- | --- | --- | --- | 2.38 | --- | --- | --- | --- | --- | --- | --- | --- |
| | | | | Ιούνιος 2021 | --- | --- | --- | --- | 2.39 | --- | --- | --- | --- | --- | --- | --- | --- |
| ΑΔΜΗΕ ΣΥΜΜΕΤΟΧΩΝ Α.Ε. (ΚΟ) | | | | (Μέγεθος Συμβολαίου: 100 Χρεόγραφα, Φυσική Παράδοση) | | | | | | | | | | | | | |
| 2.39 | 2.295 | 2.39 | 4.14% | Σεπτέμβριος 2020 | 2.23 | 2.29 | 2.23 | 2.29 | 2.29 | --- | --- | --- | 2.47 | --- | 21 | 139 | 3,623 |
| | | | | Δεκέμβριος 2020 | --- | --- | --- | --- | 2.32 | --- | --- | --- | --- | --- | --- | --- | --- |
| | | | | Μάρτιος 2021 | --- | --- | --- | --- | 2.33 | --- | --- | --- | --- | --- | --- | --- | --- |
| | | | | Ιούνιος 2021 | --- | --- | --- | --- | 2.34 | --- | --- | --- | --- | --- | --- | --- | --- |
| ΓΕΚ ΤΕΡΝΑ (ΚΟ) | | | | (Μέγεθος Συμβολαίου: 100 Χρεόγραφα, Φυσική Παράδοση) | | | | | | | | | | | | | |
| 6.58 | 6.18 | 6.58 | 7.17% | Σεπτέμβριος 2020 | 6.19 | 6.60 | 6.19 | 6.60 | 6.60 | --- | --- | --- | 6.92 | --- | 108 | 490 | 3,310 |
| | | | | Δεκέμβριος 2020 | --- | --- | --- | --- | 6.20 | --- | --- | --- | --- | --- | --- | --- | --- |
| | | | | Μάρτιος 2021 | --- | --- | --- | --- | 6.23 | --- | --- | --- | --- | --- | --- | --- | --- |
| | | | | Ιούνιος 2021 | --- | --- | --- | --- | 6.26 | --- | --- | --- | --- | --- | --- | --- | --- |

Σημειώσεις Παραγώγων

Τις τιμές εκκαθάρισης και τις τελικές ανοικτές θέσεις μπορείτε να τις ανακτήσετε στο ακόλουθο path <http://www.helex.gr/el/web/guest/statistics-end-of-day-derivatives>

| Υποκείμενη Αγορά | | | | Αγορά Παραγώγων | | | | | | | | | | | | | |
|--|------------|-------------|--------|------------------|---------|-----------|------------|----------|-------------|------------------|--------------------|-------------------|------------|-------------|---------|-------|-----------------|
| Ανωτ Τιμή | Κατωτ Τιμή | Τιμή κλεισ. | Μεταβ. | Μήνας Παράδοσης | Άνοιγμα | Ανωτ Τιμή | Κατωτ Τιμή | Τελ Τιμή | Τιμή κλεισ. | Τελευταία ζήτηση | Τελευταία προσφορά | Τιμή Εκκαθάρισης* | Υψηλό ζωής | Χαμηλό ζωής | Πράξεις | Όγκος | Ανοικτές θέσεις |
| (Μέγεθος Συμβολαίου: 100 Χρεόγραφα, Φυσική Παράδοση) | | | | | | | | | | | | | | | | | |
| ΔΕΗ (ΚΟ) | | | | Σεπτέμβριος 2020 | 3.49 | 3.69 | 3.49 | 3.67 | 3.67 | --- | --- | --- | 3.78 | --- | 140 | 937 | 10,700 |
| 3.688 | 3.464 | 3.672 | 6.00% | Δεκέμβριος 2020 | --- | --- | --- | --- | 3.50 | --- | --- | --- | 3.60 | --- | --- | --- | 4 |
| | | | | Μάρτιος 2021 | --- | --- | --- | --- | 3.51 | --- | --- | --- | --- | --- | --- | --- | --- |
| | | | | Ιούνιος 2021 | --- | --- | --- | --- | 3.53 | --- | --- | --- | --- | --- | --- | --- | --- |
| (Μέγεθος Συμβολαίου: 100 Χρεόγραφα, Φυσική Παράδοση) | | | | | | | | | | | | | | | | | |
| ΕΘΝΙΚΗ ΤΡΑΠΕΖΑ (ΚΟ) | | | | Σεπτέμβριος 2020 | 1.29 | 1.40 | 1.28 | 1.36 | 1.36 | --- | --- | --- | 1.51 | --- | 462 | 9,812 | 26,849 |
| 1.3895 | 1.297 | 1.353 | 5.79% | Δεκέμβριος 2020 | --- | --- | --- | --- | 1.29 | --- | --- | --- | --- | --- | --- | --- | --- |
| | | | | Μάρτιος 2021 | --- | --- | --- | --- | 1.30 | --- | --- | --- | --- | --- | --- | --- | --- |
| | | | | Ιούνιος 2021 | --- | --- | --- | --- | 1.30 | --- | --- | --- | --- | --- | --- | --- | --- |
| (Μέγεθος Συμβολαίου: 100 Χρεόγραφα, Φυσική Παράδοση) | | | | | | | | | | | | | | | | | |
| ΕΛΛΑΚΤΩΡ (ΚΟ) | | | | Σεπτέμβριος 2020 | 1.08 | 1.12 | 1.08 | 1.11 | 1.11 | --- | --- | --- | 1.23 | --- | 60 | 602 | 9,674 |
| 1.111 | 1.072 | 1.105 | 3.08% | Δεκέμβριος 2020 | --- | --- | --- | --- | 1.08 | --- | --- | --- | --- | --- | --- | --- | --- |
| | | | | Μάρτιος 2021 | --- | --- | --- | --- | 1.09 | --- | --- | --- | --- | --- | --- | --- | --- |
| | | | | Ιούνιος 2021 | --- | --- | --- | --- | 1.09 | --- | --- | --- | --- | --- | --- | --- | --- |
| (Μέγεθος Συμβολαίου: 100 Χρεόγραφα, Φυσική Παράδοση) | | | | | | | | | | | | | | | | | |
| ΕΛΛΗΝ. ΧΡΗΜΑΤΙΣΤΗΡΙΑ-Χ.Α. (ΚΟ) | | | | Σεπτέμβριος 2020 | 3.26 | 3.27 | 3.23 | 3.24 | 3.24 | --- | --- | --- | 3.70 | --- | 31 | 82 | 949 |
| 3.255 | 3.19 | 3.24 | 1.57% | Δεκέμβριος 2020 | --- | --- | --- | --- | 3.22 | --- | --- | --- | --- | --- | --- | --- | --- |
| | | | | Μάρτιος 2021 | --- | --- | --- | --- | 3.24 | --- | --- | --- | --- | --- | --- | --- | --- |
| | | | | Ιούνιος 2021 | --- | --- | --- | --- | 3.25 | --- | --- | --- | --- | --- | --- | --- | --- |
| (Μέγεθος Συμβολαίου: 100 Χρεόγραφα, Φυσική Παράδοση) | | | | | | | | | | | | | | | | | |
| ΕΛΛΗΝΙΚΑ ΠΕΤΡΕΛΑΙΑ (ΚΟ) | | | | Σεπτέμβριος 2020 | 5.99 | 6.08 | 5.99 | 6.08 | 6.08 | --- | --- | --- | 6.24 | --- | 3 | 6 | 1,322 |
| 6.05 | 5.96 | 6.04 | 1.85% | Δεκέμβριος 2020 | --- | --- | --- | --- | 5.99 | --- | --- | --- | --- | --- | --- | --- | --- |
| | | | | Μάρτιος 2021 | --- | --- | --- | --- | 6.02 | --- | --- | --- | --- | --- | --- | --- | --- |
| | | | | Ιούνιος 2021 | --- | --- | --- | --- | 6.05 | --- | --- | --- | --- | --- | --- | --- | --- |
| (Μέγεθος Συμβολαίου: 100 Χρεόγραφα, Φυσική Παράδοση) | | | | | | | | | | | | | | | | | |
| ΕΥΔΑΠ (ΚΟ) | | | | Σεπτέμβριος 2020 | 6.86 | 7.01 | 6.82 | 6.92 | 6.92 | --- | --- | --- | 7.17 | --- | 8 | 17 | 83 |
| 7 | 6.82 | 6.9 | 0.73% | Δεκέμβριος 2020 | --- | --- | --- | --- | 6.91 | --- | --- | --- | --- | --- | --- | --- | --- |
| | | | | Μάρτιος 2021 | --- | --- | --- | --- | 6.95 | --- | --- | --- | --- | --- | --- | --- | --- |
| | | | | Ιούνιος 2021 | --- | --- | --- | --- | 6.98 | --- | --- | --- | --- | --- | --- | --- | --- |
| (Μέγεθος Συμβολαίου: 100 Χρεόγραφα, Φυσική Παράδοση) | | | | | | | | | | | | | | | | | |
| ΙΝΤΡΑΛΟΤ (ΚΟ) | | | | Σεπτέμβριος 2020 | 0.146 | 0.146 | 0.145 | 0.146 | 0.146 | --- | --- | --- | 0.149 | --- | 5 | 70 | 1,145 |
| 0.1496 | 0.144 | 0.1452 | -0.95% | Δεκέμβριος 2020 | --- | --- | --- | --- | 0.148 | --- | --- | --- | --- | --- | --- | --- | --- |
| | | | | Μάρτιος 2021 | --- | --- | --- | --- | 0.149 | --- | --- | --- | --- | --- | --- | --- | --- |
| | | | | Ιούνιος 2021 | --- | --- | --- | --- | 0.149 | --- | --- | --- | --- | --- | --- | --- | --- |

Σημειώσεις Παραγώγων

Τις τιμές εκκαθάρισης και τις τελικές ανοικτές θέσεις μπορείτε να τις ανακτήσετε στο ακόλουθο path <http://www.helex.gr/el/web/guest/statistics-end-of-day-derivatives>

| Υποκείμενη Αγορά | | | | Αγορά Παραγώγων | | | | | | | | | | | | | |
|--|------------|-------------|--------|------------------|---------|-----------|------------|----------|-------------|------------------|--------------------|-------------------|------------|-------------|---------|-------|-----------------|
| Ανωτ Τιμή | Κατωτ Τιμή | Τιμή κλεισ. | Μεταβ. | Μήνας Παράδοσης | Άνοιγμα | Ανωτ Τιμή | Κατωτ Τιμή | Τελ Τιμή | Τιμή κλεισ. | Τελευταία ζήτηση | Τελευταία προσφορά | Τιμή Εκκαθάρισης* | Υψηλό ζωής | Χαμηλό ζωής | Πράξεις | Όγκος | Ανοικτές θέσεις |
| (Μέγεθος Συμβολαίου: 100 Χρεόγραφα, Φυσική Παράδοση) | | | | | | | | | | | | | | | | | |
| ΜΟΤΟΡ ΟΪΛ (ΚΟ) | | | | Σεπτέμβριος 2020 | 12.85 | 13.17 | 12.85 | 13.05 | 13.05 | --- | --- | --- | 15.38 | --- | 34 | 97 | 268 |
| 13.22 | 12.83 | 12.95 | 1.17% | Δεκέμβριος 2020 | --- | --- | --- | --- | 12.92 | --- | --- | --- | --- | --- | --- | --- | --- |
| | | | | Μάρτιος 2021 | --- | --- | --- | --- | 12.99 | --- | --- | --- | 13.27 | --- | --- | --- | 2 |
| | | | | Ιούνιος 2021 | --- | --- | --- | --- | 13.05 | --- | --- | --- | --- | --- | --- | --- | --- |
| (Μέγεθος Συμβολαίου: 100 Χρεόγραφα, Φυσική Παράδοση) | | | | | | | | | | | | | | | | | |
| ΜΥΤΙΛΗΝΑΙΟΣ (ΚΟ) | | | | Σεπτέμβριος 2020 | 7.49 | 7.72 | 7.45 | 7.72 | 7.72 | --- | --- | --- | 7.95 | --- | 74 | 177 | 4,720 |
| 7.725 | 7.385 | 7.725 | 4.68% | Δεκέμβριος 2020 | --- | --- | --- | --- | 7.45 | --- | --- | --- | --- | --- | --- | --- | --- |
| | | | | Μάρτιος 2021 | --- | --- | --- | --- | 7.49 | --- | --- | --- | --- | --- | --- | --- | --- |
| | | | | Ιούνιος 2021 | --- | --- | --- | --- | 7.52 | --- | --- | --- | --- | --- | --- | --- | --- |
| (Μέγεθος Συμβολαίου: 100 Χρεόγραφα, Φυσική Παράδοση) | | | | | | | | | | | | | | | | | |
| ΟΛΠ (ΚΟ) | | | | Σεπτέμβριος 2020 | 16.64 | 16.80 | 16.64 | 16.80 | 16.80 | --- | --- | --- | 17.65 | --- | 2 | 8 | 392 |
| 17.3 | 16.94 | 17.3 | 2.98% | Δεκέμβριος 2020 | --- | --- | --- | --- | 16.96 | --- | --- | --- | --- | --- | --- | --- | --- |
| | | | | Μάρτιος 2021 | --- | --- | --- | --- | 17.04 | --- | --- | --- | --- | --- | --- | --- | --- |
| | | | | Ιούνιος 2021 | --- | --- | --- | --- | 17.13 | --- | --- | --- | --- | --- | --- | --- | --- |
| (Μέγεθος Συμβολαίου: 100 Χρεόγραφα, Φυσική Παράδοση) | | | | | | | | | | | | | | | | | |
| ΟΠΑΠ (ΚΟ) | | | | Σεπτέμβριος 2020 | 8.30 | 8.78 | 8.28 | 8.78 | 8.78 | --- | --- | --- | 9.21 | --- | 22 | 60 | 1,172 |
| 8.95 | 8.4 | 8.95 | 6.61% | Δεκέμβριος 2020 | --- | --- | --- | --- | 8.47 | --- | --- | --- | --- | --- | --- | --- | --- |
| | | | | Μάρτιος 2021 | --- | --- | --- | --- | 8.52 | --- | --- | --- | --- | --- | --- | --- | --- |
| | | | | Ιούνιος 2021 | --- | --- | --- | --- | 8.56 | --- | --- | --- | --- | --- | --- | --- | --- |
| (Μέγεθος Συμβολαίου: 100 Χρεόγραφα, Φυσική Παράδοση) | | | | | | | | | | | | | | | | | |
| ΟΤΕ (ΚΟ) | | | | Σεπτέμβριος 2020 | 11.61 | 12.00 | 11.61 | 11.97 | 11.97 | --- | --- | --- | 12.29 | --- | 49 | 142 | 2,169 |
| 12.5 | 12 | 12.5 | 3.91% | Δεκέμβριος 2020 | --- | --- | --- | --- | 12.14 | --- | --- | --- | --- | --- | --- | --- | --- |
| | | | | Μάρτιος 2021 | --- | --- | --- | --- | 12.20 | --- | --- | --- | --- | --- | --- | --- | --- |
| | | | | Ιούνιος 2021 | --- | --- | --- | --- | 12.27 | --- | --- | --- | --- | --- | --- | --- | --- |
| (Μέγεθος Συμβολαίου: 100 Χρεόγραφα, Φυσική Παράδοση) | | | | | | | | | | | | | | | | | |
| ΠΕΙΡΑΙΩΣ ΤΡΑΠΕΖΑ (ΚΟ) | | | | Σεπτέμβριος 2020 | 1.52 | 1.60 | 1.52 | 1.57 | 1.57 | --- | --- | --- | 1.75 | --- | 271 | 3,431 | 11,439 |
| 1.59 | 1.5355 | 1.562 | 3.38% | Δεκέμβριος 2020 | --- | --- | --- | --- | 1.53 | --- | --- | --- | --- | --- | --- | --- | --- |
| | | | | Μάρτιος 2021 | --- | --- | --- | --- | 1.53 | --- | --- | --- | --- | --- | --- | --- | --- |
| | | | | Ιούνιος 2021 | --- | --- | --- | --- | 1.54 | --- | --- | --- | --- | --- | --- | --- | --- |
| (Μέγεθος Συμβολαίου: 100 Χρεόγραφα, Φυσική Παράδοση) | | | | | | | | | | | | | | | | | |
| ΤΕΡΝΑ ΕΝΕΡΓΕΙΑΚΗ (ΚΟ) | | | | Σεπτέμβριος 2020 | 9.68 | 9.90 | 9.68 | 9.90 | 9.90 | --- | --- | --- | 9.90 | --- | 48 | 285 | 2,939 |
| 9.92 | 9.67 | 9.91 | 2.48% | Δεκέμβριος 2020 | --- | --- | --- | --- | 9.76 | --- | --- | --- | --- | --- | --- | --- | --- |
| | | | | Μάρτιος 2021 | --- | --- | --- | --- | 9.81 | --- | --- | --- | --- | --- | --- | --- | --- |
| | | | | Ιούνιος 2021 | --- | --- | --- | --- | 9.86 | --- | --- | --- | --- | --- | --- | --- | --- |

Σημειώσεις Παραγώγων

Τις τιμές εκκαθάρισης και τις τελικές ανοικτές θέσεις μπορείτε να τις ανακτήσετε στο ακόλουθο path <http://www.helex.gr/el/web/guest/statistics-end-of-day-derivatives>

FTSE/X.A. Large Cap

(Μονάδα Διαπραγμάτευσης: 1 Μονάδα Δείκτη x 2€ - Τρόπος Εξάσκησης: Ευρωπαϊκός Χρηματικός Διακανονισμός)

| Τιμή Εξάσκησης | Δικαιώματα Αγοράς | | | | | | | | | | | | | Δικαιώματα Πώλησης | | | | | | | | | | | | | Τιμή Εξάσκησης | | |
|----------------|-------------------|-----------|------------|----------|-------------|-------|----------------|-----------|------------|----------|-------------|--------|-----------------|--------------------|-----------------|---------|-----------|------------|----------|-------------|----------------|-----------------|-------|-----------------|-------|-----------------|----------------|--------------|--|
| | Ιούλιος 2020 | | | | | | Αύγουστος 2020 | | | | | | Λοιποί Μήνες | | Ιούλιος 2020 | | | | | | Αύγουστος 2020 | | | | | | | Λοιποί Μήνες | |
| | Άνοιγμα | Ανιτ Τιμή | Κατωτ Τιμή | Τελ Τιμή | Τιμή κλεισ. | Όγκος | Άνοιγμα | Ανιτ Τιμή | Κατωτ Τιμή | Τελ Τιμή | Τιμή κλεισ. | Όγκος | Άνοιγτες θέσεις | Όγκος | Άνοιγτες θέσεις | Άνοιγμα | Ανιτ Τιμή | Κατωτ Τιμή | Τελ Τιμή | Τιμή κλεισ. | Όγκος | Άνοιγτες θέσεις | Όγκος | Άνοιγτες θέσεις | Όγκος | Άνοιγτες θέσεις | | | |
| 1,050 | - | - | - | - | - | - | - | - | - | - | - | - | - | - | - | - | - | - | - | - | - | - | - | - | - | - | - | 1,050 | |
| 1,075 | - | - | - | - | - | - | - | - | - | - | - | - | - | - | - | - | - | - | - | - | - | - | - | - | - | - | - | 1,075 | |
| 1,100 | - | - | - | - | - | - | - | - | - | - | - | - | - | - | - | - | - | - | - | - | - | - | - | - | - | - | - | 1,100 | |
| 1,125 | - | - | - | - | - | - | - | - | - | - | - | - | - | - | - | - | - | - | - | - | - | - | - | - | - | - | - | 1,125 | |
| 1,150 | - | - | - | - | - | - | - | - | - | - | - | - | - | - | - | - | - | - | - | - | - | - | - | - | - | - | - | 1,150 | |
| 1,175 | - | - | - | - | - | - | - | - | - | - | - | - | - | - | - | - | - | - | - | - | - | - | - | - | - | - | - | 1,175 | |
| 1,200 | - | - | - | - | - | - | - | - | - | - | - | - | - | - | - | - | - | - | - | - | - | - | - | - | - | - | - | 1,200 | |
| 1,225 | - | - | - | - | - | - | - | - | - | - | - | - | - | - | - | - | - | - | - | - | - | - | - | - | - | - | - | 1,225 | |
| 1,250 | - | - | - | - | - | - | - | - | - | - | - | - | - | - | - | - | - | - | - | - | - | - | - | - | - | - | - | 1,250 | |
| 1,275 | 0.00 | 0.00 | 0.00 | - | 265.00 | - | - | - | - | - | - | - | - | - | - | 0.00 | 0.00 | 0.00 | - | 0.14 | - | - | - | - | - | - | - | 1,275 | |
| 1,300 | 0.00 | 0.00 | 0.00 | - | 240.00 | - | - | 0.00 | 0.00 | 0.00 | - | 245.00 | - | - | 0.00 | 0.00 | 0.00 | - | 0.32 | - | - | 0.00 | 0.00 | 0.00 | - | 7.20 | - | 1,300 | |
| 1,325 | 0.00 | 0.00 | 0.00 | - | 215.00 | - | - | 0.00 | 0.00 | 0.00 | - | 223.00 | - | - | 0.00 | 0.00 | 0.00 | - | 0.69 | - | - | 0.00 | 0.00 | 0.00 | - | 10.00 | - | 1,325 | |
| 1,350 | 0.00 | 0.00 | 0.00 | - | 191.00 | - | - | 0.00 | 0.00 | 0.00 | - | 202.00 | - | - | 0.00 | 0.00 | 0.00 | - | 1.40 | - | - | 0.00 | 0.00 | 0.00 | - | 13.50 | - | 1,350 | |
| 1,375 | 0.00 | 0.00 | 0.00 | - | 167.00 | - | - | 0.00 | 0.00 | 0.00 | - | 181.00 | - | - | 0.00 | 0.00 | 0.00 | - | 2.60 | - | - | 0.00 | 0.00 | 0.00 | - | 18.00 | - | 1,375 | |
| 1,400 | 0.00 | 0.00 | 0.00 | - | 144.00 | - | 40 | 0.00 | 0.00 | 0.00 | - | 162.00 | - | - | 0.00 | 0.00 | 0.00 | - | 4.60 | - | 20 | 0.00 | 0.00 | 0.00 | - | 23.75 | - | 1,400 | |
| 1,425 | 0.00 | 0.00 | 0.00 | - | 122.00 | - | 40 | 0.00 | 0.00 | 0.00 | - | 143.00 | - | - | 0.00 | 0.00 | 0.00 | - | 7.70 | - | 60 | 0.00 | 0.00 | 0.00 | - | 30.25 | - | 1,425 | |
| 1,450 | 0.00 | 0.00 | 0.00 | - | 102.00 | - | - | 0.00 | 0.00 | 0.00 | - | 126.00 | - | - | 6.70 | 0.00 | 6.70 | 6.70 | 6.70 | 50 | 71 | 0.00 | 0.00 | 0.00 | - | 38.25 | - | 1,450 | |
| 1,475 | 0.00 | 0.00 | 0.00 | - | 83.00 | - | 1 | 0.00 | 0.00 | 0.00 | - | 111.00 | - | - | 0.00 | 0.00 | 0.00 | - | 18.50 | - | - | 0.00 | 0.00 | 0.00 | - | 47.25 | - | 1,475 | |
| 1,500 | 0.00 | 0.00 | 0.00 | - | 66.50 | - | 20 | 115.00 | 115.00 | 115.00 | 115.00 | 115.00 | 20 | 20 | 15.50 | 0.00 | 13.75 | 13.75 | 13.75 | 23 | 137 | 0.00 | 0.00 | 0.00 | - | 57.50 | - | 1,500 | |
| 1,525 | 0.00 | 0.00 | 0.00 | - | 51.50 | - | 70 | 101.00 | 101.00 | 101.00 | 101.00 | 101.00 | 20 | - | 22.25 | 0.00 | 21.25 | 21.25 | 21.25 | 60 | 100 | 0.00 | 0.00 | 0.00 | - | 69.50 | - | 1,525 | |
| 1,550 | 58.00 | 58.00 | 58.00 | 58.00 | 58.00 | 1 | 27 | 0.00 | 0.00 | 0.00 | - | 71.00 | - | 21 | 36.00 | 58.00 | 29.00 | 29.00 | 29.00 | 4 | 41 | 0.00 | 0.00 | 0.00 | - | 82.50 | - | 1,550 | |
| 1,575 | 39.75 | 39.75 | 39.75 | 39.75 | 39.75 | 1 | 82 | 0.00 | 0.00 | 0.00 | - | 60.50 | - | 41 | 42.00 | 39.75 | 37.75 | 37.75 | 37.75 | 43 | 85 | 0.00 | 0.00 | 0.00 | - | 96.50 | - | 1,575 | |
| 1,600 | 30.00 | 30.00 | 30.00 | 30.00 | 30.00 | 1 | 70 | 0.00 | 0.00 | 0.00 | - | 51.00 | - | 20 | 0.00 | 30.00 | 0.00 | - | 81.50 | - | 60 | 0.00 | 0.00 | 0.00 | - | 112.00 | - | 1,600 | |
| 1,625 | 0.00 | 0.00 | 0.00 | - | 15.00 | - | 84 | 0.00 | 0.00 | 0.00 | - | 42.75 | - | 1 | 0.00 | 0.00 | 0.00 | - | 100.00 | - | 20 | 0.00 | 0.00 | 0.00 | - | 129.00 | - | 1,625 | |
| 1,650 | 0.00 | 0.00 | 0.00 | - | 10.25 | - | 23 | 0.00 | 0.00 | 0.00 | - | 35.50 | - | - | 0.00 | 0.00 | 0.00 | - | 120.00 | - | 41 | 0.00 | 0.00 | 0.00 | - | 147.00 | - | 1,650 | |
| 1,675 | 0.00 | 0.00 | 0.00 | - | 6.90 | - | 120 | 0.00 | 0.00 | 0.00 | - | 29.50 | - | 1 | 0.00 | 0.00 | 0.00 | - | 142.00 | - | 60 | 0.00 | 0.00 | 0.00 | - | 165.00 | - | 1,675 | |
| 1,700 | 0.00 | 0.00 | 0.00 | - | 4.50 | - | - | 0.00 | 0.00 | 0.00 | - | 24.00 | - | - | 0.00 | 0.00 | 0.00 | - | 165.00 | - | - | 0.00 | 0.00 | 0.00 | - | 185.00 | - | 1,700 | |
| 1,725 | 0.00 | 0.00 | 0.00 | - | 2.90 | - | - | 0.00 | 0.00 | 0.00 | - | 19.75 | - | - | 0.00 | 0.00 | 0.00 | - | 188.00 | - | - | 0.00 | 0.00 | 0.00 | - | 206.00 | - | 1,725 | |
| 1,750 | 0.00 | 0.00 | 0.00 | - | 1.80 | - | 1 | 0.00 | 0.00 | 0.00 | - | 16.00 | - | - | 0.00 | 0.00 | 0.00 | - | 212.00 | - | - | 0.00 | 0.00 | 0.00 | - | 227.00 | - | 1,750 | |
| 1,775 | 0.00 | 0.00 | 0.00 | - | 1.10 | - | - | 0.00 | 0.00 | 0.00 | - | 12.75 | - | - | 0.00 | 0.00 | 0.00 | - | 236.00 | - | - | 0.00 | 0.00 | 0.00 | - | 249.00 | - | 1,775 | |
| 1,800 | - | - | - | - | - | - | - | - | - | - | - | - | - | - | - | - | - | - | - | - | - | - | - | - | - | - | - | 1,800 | |
| 1,825 | - | - | - | - | - | - | - | - | - | - | - | - | - | - | - | - | - | - | - | - | - | - | - | - | - | - | - | 1,825 | |
| 1,850 | - | - | - | - | - | - | - | - | - | - | - | - | - | - | - | - | - | - | - | - | - | - | - | - | - | - | - | 1,850 | |
| 1,875 | - | - | - | - | - | - | - | - | - | - | - | - | - | - | - | - | - | - | - | - | - | - | - | - | - | - | - | 1,875 | |
| 1,900 | - | - | - | - | - | - | - | - | - | - | - | - | - | - | - | - | - | - | - | - | - | - | - | - | - | - | - | 1,900 | |
| 1,925 | - | - | - | - | - | - | - | - | - | - | - | - | - | - | - | - | - | - | - | - | - | - | - | - | - | - | - | 1,925 | |

FTSE/X.A. Large Cap

(Μονάδα Διαπραγμάτευσης: 1 Μονάδα Δείκτη x 2€ - Τρόπος Εξάσκησης: Ευρωπαϊκός Χρηματικός Διακανονισμός)

| Τιμή Εξάσκησης | Δικαιώματα Αγοράς | | | | | | | | | | | | | | Δικαιώματα Πώλησης | | | | | | | | | | | | | | Τιμή Εξάσκησης | | |
|-------------------------|-------------------|------------|-------------|-----------|----------------|-------|-----------------|---------|--------------|-------------|--------------|-------------|-------|-----------------|--------------------|-----------------|---------|------------|--------------|-----------|-------------|-------|-----------------|-------|-----------------|---|-------|---|----------------|---|---|
| | Ιούλιος 2020 | | | | Αύγουστος 2020 | | | | Λοιποί Μήνες | | Ιούλιος 2020 | | | | Αύγουστος 2020 | | | | Λοιποί Μήνες | | | | | | | | | | | | |
| | Άνοιγμα | Ανιψ. Τιμή | Καπιτ. Τιμή | Τελ. Τιμή | Τιμή κλεισ. | Όγκος | Ανοικτές θέσεις | Άνοιγμα | Ανιψ. Τιμή | Καπιτ. Τιμή | Τελ. Τιμή | Τιμή κλεισ. | Όγκος | Ανοικτές θέσεις | Όγκος | Ανοικτές θέσεις | Άνοιγμα | Ανιψ. Τιμή | Καπιτ. Τιμή | Τελ. Τιμή | Τιμή κλεισ. | Όγκος | Ανοικτές θέσεις | Όγκος | Ανοικτές θέσεις | | | | | | |
| 1,950 | - | - | - | - | - | - | - | - | - | - | - | - | - | - | - | - | - | - | - | - | - | - | - | - | - | - | 1,950 | | | | |
| 1,975 | - | - | - | - | - | - | - | - | - | - | - | - | - | - | - | - | - | - | - | - | - | - | - | - | - | - | 1,975 | | | | |
| 2,000 | - | - | - | - | - | - | - | - | - | - | - | - | - | - | - | - | - | - | - | - | - | - | - | - | - | - | 2,000 | | | | |
| 2,050 | - | - | - | - | - | - | - | - | - | - | - | - | - | - | - | - | - | - | - | - | - | - | - | - | - | - | 2,050 | | | | |
| 2,100 | - | - | - | - | - | - | - | - | - | - | - | - | - | - | - | - | - | - | - | - | - | - | - | - | - | - | 2,100 | | | | |
| 2,150 | - | - | - | - | - | - | - | - | - | - | - | - | - | - | - | - | - | - | - | - | - | - | - | - | - | - | 2,150 | | | | |
| 2,200 | - | - | - | - | - | - | - | - | - | - | - | - | - | - | - | - | - | - | - | - | - | - | - | - | - | - | 2,200 | | | | |
| 2,250 | - | - | - | - | - | - | - | - | - | - | - | - | - | - | - | - | - | - | - | - | - | - | - | - | - | - | 2,250 | | | | |
| 2,300 | - | - | - | - | - | - | - | - | - | - | - | - | - | - | - | - | - | - | - | - | - | - | - | - | - | - | 2,300 | | | | |
| 2,350 | - | - | - | - | - | - | - | - | - | - | - | - | - | - | - | - | - | - | - | - | - | - | - | - | - | - | 2,350 | | | | |
| 2,400 | - | - | - | - | - | - | - | - | - | - | - | - | - | - | - | - | - | - | - | - | - | - | - | - | - | - | 2,400 | | | | |
| 2,450 | - | - | - | - | - | - | - | - | - | - | - | - | - | - | - | - | - | - | - | - | - | - | - | - | - | - | 2,450 | | | | |
| 2,500 | - | - | - | - | - | - | - | - | - | - | - | - | - | - | - | - | - | - | - | - | - | - | - | - | - | - | 2,500 | | | | |
| 2,550 | - | - | - | - | - | - | - | - | - | - | - | - | - | - | - | - | - | - | - | - | - | - | - | - | - | - | 2,550 | | | | |
| 2,600 | - | - | - | - | - | - | - | - | - | - | - | - | - | - | - | - | - | - | - | - | - | - | - | - | - | - | 2,600 | | | | |
| Σύνολο: | | | | | | 3 | 578 | | | | | | 40 | 104 | 0 | 0 | | | | | | | | 180 | 695 | | | 0 | 165 | 0 | 0 |
| Αριθμός Πράξεων: | | | | | | 3 | | | | | | 2 | | 0 | | | | | | | | | 15 | | | | | 0 | | 0 | |

ALPHA BANK (KO)

(Μέγεθος Συμβολαίου: 100 Χρεόγραφα, Τρόπος Εξάσκησης: Αμερικάνικος, Φυσική Παράδοση)

| Τιμή Εξάσκησης | Δικαιώματα Αγοράς | | | | | | | | | | | | Δικαιώματα Πώλησης | | | | | | | | | | | | | | | | | | |
|------------------|-------------------|-----------|------------|----------|----------------|-------|-----------------|---------|--------------|------------|----------|-------------|--------------------|-----------------|-------|-----------------|----------------|-----------|------------|----------|--------------|-------|-----------------|-------|-----------------|----------------|-------|-------|---|---|-------|
| | Ιούλιος 2020 | | | | Αύγουστος 2020 | | | | Λοιποί Μήνες | | | | Ιούλιος 2020 | | | | Αύγουστος 2020 | | | | Λοιποί Μήνες | | | | | | | | | | |
| | Άνοιγμα | Ανιτ Τιμή | Καπιτ Τιμή | Τελ Τιμή | Τιμή κλεισ. | Όγκος | Ανοικτές θέσεις | Άνοιγμα | Ανιτ Τιμή | Καπιτ Τιμή | Τελ Τιμή | Τιμή κλεισ. | Όγκος | Ανοικτές θέσεις | Όγκος | Ανοικτές θέσεις | Άνοιγμα | Ανιτ Τιμή | Καπιτ Τιμή | Τελ Τιμή | Τιμή κλεισ. | Όγκος | Ανοικτές θέσεις | Όγκος | Ανοικτές θέσεις | Τιμή Εξάσκησης | | | | | |
| 0.250 | 0.000 | 0.000 | 0.000 | 0.433 | - | - | 0.000 | 0.000 | 0.000 | 0.434 | - | - | 0.000 | 0.000 | 0.000 | 0.001 | - | - | 0.000 | 0.000 | 0.000 | 0.001 | - | - | 0.000 | 0.000 | 0.000 | 0.001 | - | - | 0.003 |
| 0.300 | 0.000 | 0.000 | 0.000 | 0.383 | - | - | 0.000 | 0.000 | 0.000 | 0.384 | - | - | 0.000 | 0.000 | 0.000 | 0.001 | - | - | 0.000 | 0.000 | 0.000 | 0.001 | - | - | 0.000 | 0.000 | 0.000 | 0.001 | - | - | 0.003 |
| 0.350 | 0.000 | 0.000 | 0.000 | 0.333 | - | - | 0.000 | 0.000 | 0.000 | 0.334 | - | - | 0.000 | 0.000 | 0.000 | 0.001 | - | - | 0.000 | 0.000 | 0.000 | 0.001 | - | - | 0.000 | 0.000 | 0.000 | 0.001 | - | - | 0.004 |
| 0.400 | 0.000 | 0.000 | 0.000 | 0.283 | - | - | 0.000 | 0.000 | 0.000 | 0.285 | - | - | 0.000 | 0.000 | 0.000 | 0.001 | - | - | 0.000 | 0.000 | 0.000 | 0.001 | - | - | 0.000 | 0.000 | 0.000 | 0.001 | - | - | 0.004 |
| 0.450 | 0.000 | 0.000 | 0.000 | 0.234 | - | - | 0.000 | 0.000 | 0.000 | 0.238 | - | - | 0.000 | 0.000 | 0.000 | 0.001 | - | - | 0.000 | 0.000 | 0.000 | 0.003 | - | - | 0.000 | 0.000 | 0.000 | 0.003 | - | - | 0.005 |
| 0.500 | 0.000 | 0.000 | 0.000 | 0.186 | - | - | 0.000 | 0.000 | 0.000 | 0.193 | - | - | 0.000 | 0.000 | 0.000 | 0.003 | - | - | 0.000 | 0.000 | 0.000 | 0.009 | - | - | 0.000 | 0.000 | 0.000 | 0.009 | - | - | 0.005 |
| 0.550 | 0.000 | 0.000 | 0.000 | 0.142 | - | - | 0.000 | 0.000 | 0.000 | 0.153 | - | - | 0.000 | 0.000 | 0.000 | 0.009 | - | - | 0.000 | 0.000 | 0.000 | 0.018 | - | - | 0.000 | 0.000 | 0.000 | 0.018 | - | - | 0.006 |
| 0.600 | 0.000 | 0.000 | 0.000 | 0.104 | - | - | 0.000 | 0.000 | 0.000 | 0.118 | - | - | 0.000 | 0.000 | 0.000 | 0.020 | - | - | 0.000 | 0.000 | 0.000 | 0.033 | - | - | 0.000 | 0.000 | 0.000 | 0.033 | - | - | 0.006 |
| 0.650 | 0.000 | 0.000 | 0.000 | 0.072 | - | - | 0.000 | 0.000 | 0.000 | 0.089 | - | - | 0.000 | 0.000 | 0.000 | 0.038 | - | - | 0.000 | 0.000 | 0.000 | 0.054 | - | - | 0.000 | 0.000 | 0.000 | 0.054 | - | - | 0.007 |
| 0.700 | 0.000 | 0.000 | 0.000 | 0.048 | - | - | 0.000 | 0.000 | 0.000 | 0.066 | - | - | 0.000 | 0.000 | 0.000 | 0.064 | - | - | 0.000 | 0.000 | 0.000 | 0.081 | - | - | 0.000 | 0.000 | 0.000 | 0.081 | - | - | 0.007 |
| 0.750 | 0.000 | 0.000 | 0.000 | 0.030 | - | - | 0.000 | 0.000 | 0.000 | 0.047 | - | - | 0.000 | 0.000 | 0.000 | 0.097 | - | - | 0.000 | 0.000 | 0.000 | 0.112 | - | - | 0.000 | 0.000 | 0.000 | 0.112 | - | - | 0.008 |
| 0.800 | 0.000 | 0.000 | 0.000 | 0.018 | - | - | 0.000 | 0.000 | 0.000 | 0.033 | - | - | 0.000 | 0.000 | 0.000 | 0.135 | - | - | 0.000 | 0.000 | 0.000 | 0.148 | - | - | 0.000 | 0.000 | 0.000 | 0.148 | - | - | 0.008 |
| 0.850 | 0.000 | 0.000 | 0.000 | 0.011 | - | - | 0.000 | 0.000 | 0.000 | 0.023 | - | - | 0.000 | 0.000 | 0.000 | 0.177 | - | - | 0.000 | 0.000 | 0.000 | 0.188 | - | - | 0.000 | 0.000 | 0.000 | 0.188 | - | - | 0.009 |
| 0.900 | 0.000 | 0.000 | 0.000 | 0.006 | - | - | 0.000 | 0.000 | 0.000 | 0.016 | - | - | 0.000 | 0.000 | 0.000 | 0.222 | - | - | 0.000 | 0.000 | 0.000 | 0.231 | - | - | 0.000 | 0.000 | 0.000 | 0.231 | - | - | 0.009 |
| 0.950 | 0.000 | 0.000 | 0.000 | 0.003 | - | - | 0.000 | 0.000 | 0.000 | 0.011 | - | - | 0.000 | 0.000 | 0.000 | 0.270 | - | - | 0.000 | 0.000 | 0.000 | 0.276 | - | - | 0.000 | 0.000 | 0.000 | 0.276 | - | - | 0.010 |
| 1.000 | | | | | - | - | | | | | - | - | | | | | - | - | | | | | - | - | | | | | - | - | 0.010 |
| 1.100 | | | | | - | - | | | | | - | - | | | | | - | - | | | | | - | - | | | | | - | - | 0.011 |
| 1.200 | | | | | - | - | | | | | - | - | | | | | - | - | | | | | - | - | | | | | - | - | 0.012 |
| 1.300 | | | | | - | - | | | | | - | - | | | | | - | - | | | | | - | - | | | | | - | - | 0.013 |
| 1.400 | | | | | - | - | | | | | - | - | | | | | - | - | | | | | - | - | | | | | - | - | 0.014 |
| 1.500 | | | | | - | - | | | | | - | - | | | | | - | - | | | | | - | - | | | | | - | - | 0.015 |
| 1.600 | | | | | - | - | | | | | - | - | | | | | - | - | | | | | - | - | | | | | - | - | 0.016 |
| 1.700 | | | | | - | - | | | | | - | - | | | | | - | - | | | | | - | - | | | | | - | - | 0.017 |
| 1.800 | | | | | - | - | | | | | - | - | | | | | - | - | | | | | - | - | | | | | - | - | 0.018 |
| 1.900 | | | | | - | - | | | | | - | - | | | | | - | - | | | | | - | - | | | | | - | - | 0.019 |
| 2.000 | | | | | - | - | | | | | - | - | | | | | - | - | | | | | - | - | | | | | - | - | 0.020 |
| 2.200 | | | | | - | - | | | | | - | - | | | | | - | - | | | | | - | - | | | | | - | - | 0.022 |
| 2.400 | | | | | - | - | | | | | - | - | | | | | - | - | | | | | - | - | | | | | - | - | 0.024 |
| 2.600 | | | | | - | - | | | | | - | - | | | | | - | - | | | | | - | - | | | | | - | - | 0.026 |
| 2.800 | | | | | - | - | | | | | - | - | | | | | - | - | | | | | - | - | | | | | - | - | 0.028 |
| Σύνολα: | | | | | 0 | 0 | | | | | 0 | 0 | 0 | 0 | | | 0 | 0 | | | | | 0 | 0 | 0 | 0 | | | | | |
| Αριθμός Πράξεων: | | | | | 0 | | | | | | 0 | | 0 | | | | 0.00 | | | | | | 0 | | 0 | | | | | | |

ΔΕΗ (ΚΟ)

(Μέγεθος Συμβολαίου: 100 Χρεόγραφα, Τρόπος Εξάσκησης: Αμερικάνικος, Φυσική Παράδοση)

| Τιμή Εξάσκησης | Δικαιώματα Αγοράς | | | | | | | | | | | | | | Δικαιώματα Πώλησης | | | | | | | | | | | | | | | | | | | |
|-------------------------|-------------------|-----------|------------|----------|-------------|-------|-----------------|----------------|-----------|------------|----------|-------------|-------|-----------------|--------------------|-----------------|--------------|-----------|------------|----------|-------------|-------|-----------------|----------------|-----------|------------|----------|-------------|-------|-----------------|--------------|-----------------|----------------|-------|
| | Ιούλιος 2020 | | | | | | | Αύγουστος 2020 | | | | | | | Λοιποί Μήνες | | Ιούλιος 2020 | | | | | | | Αύγουστος 2020 | | | | | | | Λοιποί Μήνες | | Τιμή Εξάσκησης | |
| | Άνοιγμα | Ανιτ Τιμή | Καπιτ Τιμή | Τελ Τιμή | Τιμή κλεισ. | Όγκος | Ανοικτές θέσεις | Άνοιγμα | Ανιτ Τιμή | Καπιτ Τιμή | Τελ Τιμή | Τιμή κλεισ. | Όγκος | Ανοικτές θέσεις | Όγκος | Ανοικτές θέσεις | Άνοιγμα | Ανιτ Τιμή | Καπιτ Τιμή | Τελ Τιμή | Τιμή κλεισ. | Όγκος | Ανοικτές θέσεις | Άνοιγμα | Ανιτ Τιμή | Καπιτ Τιμή | Τελ Τιμή | Τιμή κλεισ. | Όγκος | Ανοικτές θέσεις | Όγκος | Ανοικτές θέσεις | | |
| 1.000 | | | | | | - | - | | | | | | | - | - | | | | | | | | - | - | | | | | | | | | | |
| 1.100 | | | | | | - | - | | | | | | | - | - | | | | | | | | - | - | | | | | | | | | | 0.011 |
| 1.200 | | | | | | - | - | | | | | | | - | - | | | | | | | | - | - | | | | | | | | | | 0.012 |
| 1.300 | | | | | | - | - | | | | | | | - | - | | | | | | | | - | - | | | | | | | | | | 0.013 |
| 1.400 | | | | | | - | - | | | | | | | - | - | | | | | | | | - | - | | | | | | | | | | 0.014 |
| 1.500 | | | | | | - | - | | | | | | | - | - | | | | | | | | - | - | | | | | | | | | | 0.015 |
| 1.600 | | | | | | - | - | | | | | | | - | - | | | | | | | | - | - | | | | | | | | | | 0.016 |
| 1.700 | 0.000 | 0.000 | 0.000 | | 1.76 | - | - | 0.000 | 0.000 | 0.000 | | 1.76 | - | - | | | 0.000 | 0.000 | 0.000 | | 0.001 | - | - | 0.000 | 0.000 | 0.000 | | 0.001 | - | - | | | 0.017 | |
| 1.800 | 0.000 | 0.000 | 0.000 | | 1.66 | - | - | 0.000 | 0.000 | 0.000 | | 1.67 | - | - | | | 0.000 | 0.000 | 0.000 | | 0.001 | - | - | 0.000 | 0.000 | 0.000 | | 0.001 | - | - | | | 0.018 | |
| 1.900 | 0.000 | 0.000 | 0.000 | | 1.56 | - | - | 0.000 | 0.000 | 0.000 | | 1.57 | - | - | | | 0.000 | 0.000 | 0.000 | | 0.001 | - | - | 0.000 | 0.000 | 0.000 | | 0.002 | - | - | | | 0.019 | |
| 2.000 | 0.000 | 0.000 | 0.000 | | 1.46 | - | - | 0.000 | 0.000 | 0.000 | | 1.47 | - | - | | | 0.000 | 0.000 | 0.000 | | 0.001 | - | - | 0.000 | 0.000 | 0.000 | | 0.001 | - | - | | | 0.020 | |
| 2.200 | 0.000 | 0.000 | 0.000 | | 1.26 | - | - | 0.000 | 0.000 | 0.000 | | 1.27 | - | - | | | 0.000 | 0.000 | 0.000 | | 0.001 | - | - | 0.000 | 0.000 | 0.000 | | 0.002 | - | - | | | 0.022 | |
| 2.400 | 0.000 | 0.000 | 0.000 | | 1.06 | - | - | 0.000 | 0.000 | 0.000 | | 1.07 | - | - | | | 0.000 | 0.000 | 0.000 | | 0.002 | - | - | 0.000 | 0.000 | 0.000 | | 0.007 | - | - | | | 0.024 | |
| 2.600 | 0.000 | 0.000 | 0.000 | | 0.863 | - | - | 0.000 | 0.000 | 0.000 | | 0.886 | - | - | | | 0.000 | 0.000 | 0.000 | | 0.001 | - | - | 0.000 | 0.000 | 0.000 | | 0.019 | - | - | | | 0.026 | |
| 2.800 | 0.000 | 0.000 | 0.000 | | 0.665 | - | - | 0.000 | 0.000 | 0.000 | | 0.713 | - | - | | | 0.000 | 0.000 | 0.000 | | 0.003 | - | - | 0.000 | 0.000 | 0.000 | | 0.045 | - | - | | | 0.028 | |
| 3.000 | 0.000 | 0.000 | 0.000 | | 0.478 | - | - | 0.000 | 0.000 | 0.000 | | 0.556 | - | - | | | 0.000 | 0.000 | 0.000 | | 0.015 | - | - | 0.000 | 0.000 | 0.000 | | 0.088 | - | - | | | 0.030 | |
| 3.200 | 0.000 | 0.000 | 0.000 | | 0.312 | - | - | 0.000 | 0.000 | 0.000 | | 0.421 | - | - | | | 0.000 | 0.000 | 0.000 | | 0.049 | - | - | 0.000 | 0.000 | 0.000 | | 0.152 | - | - | | | 0.032 | |
| 3.400 | 0.000 | 0.000 | 0.000 | | 0.182 | - | - | 0.000 | 0.000 | 0.000 | | 0.309 | - | - | | | 0.000 | 0.000 | 0.000 | | 0.119 | - | 5 | 0.000 | 0.000 | 0.000 | | 0.240 | - | - | | | 0.034 | |
| 3.600 | 0.000 | 0.000 | 0.000 | | 0.094 | - | 5 | 0.000 | 0.000 | 0.000 | | 0.221 | - | - | | | 0.000 | 0.000 | 0.000 | | 0.231 | - | 26 | 0.000 | 0.000 | 0.000 | | 0.351 | - | - | | | 0.036 | |
| 3.800 | 0.000 | 0.000 | 0.000 | | 0.042 | - | 16 | 0.000 | 0.000 | 0.000 | | 0.153 | - | 10 | | | 0.000 | 0.000 | 0.000 | | 0.379 | - | 5 | 0.000 | 0.000 | 0.000 | | 0.484 | - | - | | | 0.038 | |
| 4.000 | 0.000 | 0.000 | 0.000 | | 0.017 | - | 5 | 0.000 | 0.000 | 0.000 | | 0.104 | - | 10 | | | 0.000 | 0.000 | 0.000 | | 0.555 | - | - | 0.000 | 0.000 | 0.000 | | 0.635 | - | - | | | 0.040 | |
| 4.400 | 0.000 | 0.000 | 0.000 | | 0.002 | - | - | 0.000 | 0.000 | 0.000 | | 0.044 | - | - | | | 0.000 | 0.000 | 0.000 | | 0.941 | - | - | 0.000 | 0.000 | 0.000 | | 0.976 | - | - | | | 0.044 | |
| 4.800 | 0.000 | 0.000 | 0.000 | | 0.001 | - | - | 0.000 | 0.000 | 0.000 | | 0.017 | - | - | | | 0.000 | 0.000 | 0.000 | | 1.34 | - | - | 0.000 | 0.000 | 0.000 | | 1.35 | - | - | | | 0.048 | |
| 5.200 | 0.000 | 0.000 | 0.000 | | 0.001 | - | - | 0.000 | 0.000 | 0.000 | | 0.006 | - | - | | | 0.000 | 0.000 | 0.000 | | 1.74 | - | - | 0.000 | 0.000 | 0.000 | | 1.74 | - | - | | | 0.052 | |
| 5.600 | | | | | | - | - | | | | | | | - | - | | | | | | | - | - | | | | | | | | | | | 0.056 |
| 6.000 | | | | | | - | - | | | | | | | - | - | | | | | | | - | - | | | | | | | | | | | 0.060 |
| 6.400 | | | | | | - | - | | | | | | | - | - | | | | | | | - | - | | | | | | | | | | | 0.064 |
| Σύνολα: | | | | | | 0 | 26 | | | | | | | 0 | 20 | 0 | 0 | | | | | 0 | 36 | | | | | 0 | 21 | 0 | 0 | | | |
| Αριθμός Πράξεων: | | | | | | 0 | | | | | | | | 0 | 0 | | | | | | | 0.00 | | | | | | 0 | | 0 | | | | |

ΟΤΕ (ΚΟ)

(Μέγεθος Συμβολαίου: 100 Χρεόγραφα, Τρόπος Εξάσκησης: Αμερικάνικος, Φυσική Παράδοση)

| Τιμή Εξάσκησης | Δικαιώματα Αγοράς | | | | | | | | | | | | | | Δικαιώματα Πώλησης | | | | | | | | | | | | | | Τιμή Εξάσκησης | | | | | | | | | | |
|-------------------------|-------------------|-----------|------------|----------|-------------|-------|-----------------|----------------|-----------|------------|----------|-------------|-------|-----------------|--------------------|-----------------|--------------|-----------|------------|----------|-------------|-------|-----------------|----------------|-----------|------------|----------|-------------|----------------|-------|-----------------|-------|-----------------|-------|----|----|-------|-------|---|
| | Ιούλιος 2020 | | | | | | | Αύγουστος 2020 | | | | | | | Λοιποί Μήνες | | Ιούλιος 2020 | | | | | | | Αύγουστος 2020 | | | | | | | Λοιποί Μήνες | | | | | | | | |
| | Άνοιγμα | Ανιτ Τιμή | Κατωτ Τιμή | Τελ Τιμή | Τιμή κλεισ. | Όγκος | Ανοικτές θέσεις | Άνοιγμα | Ανιτ Τιμή | Κατωτ Τιμή | Τελ Τιμή | Τιμή κλεισ. | Όγκος | Ανοικτές θέσεις | Όγκος | Ανοικτές θέσεις | Άνοιγμα | Ανιτ Τιμή | Κατωτ Τιμή | Τελ Τιμή | Τιμή κλεισ. | Όγκος | Ανοικτές θέσεις | Άνοιγμα | Ανιτ Τιμή | Κατωτ Τιμή | Τελ Τιμή | Τιμή κλεισ. | | Όγκος | Ανοικτές θέσεις | Όγκος | Ανοικτές θέσεις | | | | | | |
| 7.200 | | | | | | - | - | | | | | | - | - | | | | | | | | | - | - | | | | | | | - | - | 0.072 | | | | | | |
| 7.600 | | | | | | - | - | | | | | | - | - | | | | | | | | | - | - | | | | | | | - | - | 0.076 | | | | | | |
| 8.000 | | | | | | - | - | | | | | | - | - | | | | | | | | | - | - | | | | | | | - | - | 0.080 | | | | | | |
| 8.400 | 0.000 | 0.000 | 0.000 | | 3.64 | - | - | | | | | | - | - | | | | | | | | | - | - | | | | | | | - | - | 0.084 | | | | | | |
| 8.800 | 0.000 | 0.000 | 0.000 | | 3.24 | - | - | 0.000 | 0.000 | 0.000 | | 3.26 | - | - | | | | | | | | | 0.000 | 0.000 | 0.000 | | 0.002 | - | - | 0.000 | 0.000 | 0.000 | | 0.003 | - | - | 0.088 | | |
| 9.200 | 0.000 | 0.000 | 0.000 | | 2.84 | - | - | 0.000 | 0.000 | 0.000 | | 2.87 | - | - | | | | | | | | | 0.000 | 0.000 | 0.000 | | 0.001 | - | - | 0.000 | 0.000 | 0.000 | | 0.009 | - | - | 0.092 | | |
| 9.600 | 0.000 | 0.000 | 0.000 | | 2.44 | - | - | 0.000 | 0.000 | 0.000 | | 2.48 | - | - | | | | | | | | | 0.000 | 0.000 | 0.000 | | 0.003 | - | - | 0.000 | 0.000 | 0.000 | | 0.022 | - | - | 0.096 | | |
| 10.000 | 0.000 | 0.000 | 0.000 | | 2.05 | - | - | 0.000 | 0.000 | 0.000 | | 2.11 | - | - | | | | | | | | | 0.000 | 0.000 | 0.000 | | 0.011 | - | - | 0.000 | 0.000 | 0.000 | | 0.048 | - | - | 0.100 | | |
| 11.000 | 0.000 | 0.000 | 0.000 | | 1.14 | - | - | 0.000 | 0.000 | 0.000 | | 1.28 | - | - | | | | | | | | | 0.000 | 0.000 | 0.000 | | 0.104 | - | 15 | 0.357 | 0.357 | 0.357 | 0.357 | 0.357 | 10 | 0 | 0.110 | | |
| 12.000 | 0.275 | 0.308 | 0.275 | 0.308 | 0.308 | 10 | - | 0.000 | 0.000 | 0.000 | | 0.658 | - | - | | | | | | | | | 0.000 | 0.000 | 0.000 | | 0.441 | - | - | 0.000 | 0.000 | 0.000 | | 0.597 | - | - | 0.120 | | |
| 13.000 | 0.000 | 0.000 | 0.000 | | 0.146 | - | 10 | 0.187 | 0.187 | 0.187 | 0.187 | 0.187 | 5 | - | | | | | | | | | 0.000 | 0.000 | 0.000 | | 1.11 | - | - | 0.000 | 0.000 | 0.000 | | 1.23 | - | - | 0.130 | | |
| 14.000 | 0.000 | 0.000 | 0.000 | | 0.032 | - | 90 | 0.000 | 0.000 | 0.000 | | 0.107 | - | 5 | | | | | | | | | 0.000 | 0.000 | 0.000 | | 1.99 | - | - | 0.000 | 0.000 | 0.000 | | 2.05 | - | - | 0.140 | | |
| 15.000 | 0.000 | 0.000 | 0.000 | | 0.005 | - | - | 0.000 | 0.000 | 0.000 | | 0.034 | - | - | | | | | | | | | 0.000 | 0.000 | 0.000 | | 2.97 | - | - | 0.000 | 0.000 | 0.000 | | 2.98 | - | - | 0.150 | | |
| 16.000 | 0.000 | 0.000 | 0.000 | | 0.001 | - | - | 0.000 | 0.000 | 0.000 | | 0.010 | - | - | | | | | | | | | 0.000 | 0.000 | 0.000 | | 3.97 | - | - | 0.000 | 0.000 | 0.000 | | 3.97 | - | - | 0.160 | | |
| 17.000 | 0.000 | 0.000 | 0.000 | | 0.001 | - | - | 0.000 | 0.000 | 0.000 | | 0.002 | - | - | | | | | | | | | 0.000 | 0.000 | 0.000 | | 4.97 | - | - | 0.000 | 0.000 | 0.000 | | 4.97 | - | - | 0.170 | | |
| 18.000 | 0.000 | 0.000 | 0.000 | | 0.001 | - | - | 0.000 | 0.000 | 0.000 | | 0.001 | - | - | | | | | | | | | 0.000 | 0.000 | 0.000 | | 5.97 | - | - | 0.000 | 0.000 | 0.000 | | 5.97 | - | - | 0.180 | | |
| 19.000 | | | | | | - | - | | | | | | - | - | | | | | | | | | | | | | | | - | - | | | | | | - | - | 0.190 | |
| Σύνολα: | | | | | | 10 | 100 | | | | | | 5 | 5 | 0 | 0 | | | | | | | | | | | | | 10 | 15 | | | | | | 10 | 0 | 0 | 0 |
| Αριθμός Πράξεων: | | | | | | | 2 | | | | | | 1 | | | 0 | | | | | | | | | | | | | 0.00 | | | | | | | 1 | | | 0 |

ΠΕΙΡΑΙΩΣ ΤΡΑΠΕΖΑ (ΚΟ)

(Μέγεθος Συμβολαίου: 100 Χρεόγραφα, Τρόπος Εξάσκησης: Αμερικάνικος, Φυσική Παράδοση)

| Τιμή Εξάσκησης | Δικαιώματα Αγοράς | | | | | | | | | | | | | | Δικαιώματα Πώλησης | | | | | | | | | | | | | | | | |
|-------------------------|-------------------|-----------|------------|----------|----------------|-------|----------------|---------|--------------|------------|--------------|-------------|-------|----------------|--------------------|----------------|---------|-----------|--------------|----------|----------------|-------------|-------|----------------|-------|----------------|-------|---|-------|-------|---|
| | Ιούλιος 2020 | | | | Αύγουστος 2020 | | | | Λοιποί Μήνες | | Ιούλιος 2020 | | | | Αύγουστος 2020 | | | | Λοιποί Μήνες | | Τιμή Εξάσκησης | | | | | | | | | | |
| | Άνοιγμα | Ανιτ Τιμή | Καπιτ Τιμή | Τελ Τιμή | Τιμή κλεισ. | Όγκος | Άνοιγές θέσεις | Άνοιγμα | Ανιτ Τιμή | Καπιτ Τιμή | Τελ Τιμή | Τιμή κλεισ. | Όγκος | Άνοιγές θέσεις | Όγκος | Άνοιγές θέσεις | Άνοιγμα | Ανιτ Τιμή | Καπιτ Τιμή | Τελ Τιμή | | Τιμή κλεισ. | Όγκος | Άνοιγές θέσεις | Όγκος | Άνοιγές θέσεις | | | | | |
| 0.700 | | | | | | - | - | | | | | | | - | - | | | | | | | | | | | | | | 0.007 | | |
| 0.750 | 0.000 | 0.000 | 0.000 | | 0.761 | - | - | 0.000 | 0.000 | 0.000 | | 0.763 | - | - | | | 0.000 | 0.000 | 0.000 | | 0.002 | - | - | 0.000 | 0.000 | 0.000 | 0.001 | - | - | 0.008 | |
| 0.800 | 0.000 | 0.000 | 0.000 | | 0.711 | - | - | 0.000 | 0.000 | 0.000 | | 0.713 | - | - | | | 0.000 | 0.000 | 0.000 | | 0.001 | - | - | 0.000 | 0.000 | 0.000 | 0.001 | - | - | 0.008 | |
| 0.850 | 0.000 | 0.000 | 0.000 | | 0.661 | - | - | 0.000 | 0.000 | 0.000 | | 0.665 | - | - | | | 0.000 | 0.000 | 0.000 | | 0.001 | - | - | 0.000 | 0.000 | 0.000 | 0.002 | - | - | 0.009 | |
| 0.900 | 0.000 | 0.000 | 0.000 | | 0.611 | - | - | 0.000 | 0.000 | 0.000 | | 0.616 | - | - | | | 0.000 | 0.000 | 0.000 | | 0.001 | - | - | 0.000 | 0.000 | 0.000 | 0.004 | - | - | 0.009 | |
| 0.950 | 0.000 | 0.000 | 0.000 | | 0.561 | - | - | 0.000 | 0.000 | 0.000 | | 0.569 | - | - | | | 0.000 | 0.000 | 0.000 | | 0.001 | - | - | 0.000 | 0.000 | 0.000 | 0.006 | - | - | 0.010 | |
| 1.000 | 0.000 | 0.000 | 0.000 | | 0.511 | - | - | 0.000 | 0.000 | 0.000 | | 0.523 | - | - | | | 0.000 | 0.000 | 0.000 | | 0.001 | - | - | 0.000 | 0.000 | 0.000 | 0.010 | - | - | 0.010 | |
| 1.100 | 0.000 | 0.000 | 0.000 | | 0.412 | - | - | 0.000 | 0.000 | 0.000 | | 0.435 | - | - | | | 0.000 | 0.000 | 0.000 | | 0.001 | - | - | 0.000 | 0.000 | 0.000 | 0.022 | - | - | 0.011 | |
| 1.200 | 0.000 | 0.000 | 0.000 | | 0.317 | - | - | 0.000 | 0.000 | 0.000 | | 0.356 | - | - | | | 0.000 | 0.000 | 0.000 | | 0.005 | - | - | 0.000 | 0.000 | 0.000 | 0.042 | - | - | 0.012 | |
| 1.300 | 0.000 | 0.000 | 0.000 | | 0.229 | - | - | 0.000 | 0.000 | 0.000 | | 0.285 | - | - | | | 0.000 | 0.000 | 0.000 | | 0.018 | - | 10 | 0.000 | 0.000 | 0.000 | 0.072 | - | - | 0.013 | |
| 1.400 | 0.000 | 0.000 | 0.000 | | 0.154 | - | - | 0.000 | 0.000 | 0.000 | | 0.224 | - | - | | | 0.000 | 0.000 | 0.000 | | 0.043 | - | - | 0.000 | 0.000 | 0.000 | 0.111 | - | - | 0.014 | |
| 1.500 | 0.000 | 0.000 | 0.000 | | 0.096 | - | 4 | 0.000 | 0.000 | 0.000 | | 0.174 | - | - | | | 0.000 | 0.000 | 0.000 | | 0.085 | - | - | 0.000 | 0.000 | 0.000 | 0.160 | - | - | 0.015 | |
| 1.600 | 0.000 | 0.000 | 0.000 | | 0.056 | - | - | 0.000 | 0.000 | 0.000 | | 0.134 | - | - | | | 0.000 | 0.000 | 0.000 | | 0.144 | - | - | 0.000 | 0.000 | 0.000 | 0.220 | - | - | 0.016 | |
| 1.700 | 0.000 | 0.000 | 0.000 | | 0.030 | - | - | 0.000 | 0.000 | 0.000 | | 0.101 | - | - | | | 0.000 | 0.000 | 0.000 | | 0.219 | - | - | 0.000 | 0.000 | 0.000 | 0.287 | - | - | 0.017 | |
| 1.800 | 0.000 | 0.000 | 0.000 | | 0.015 | - | - | 0.000 | 0.000 | 0.000 | | 0.075 | - | - | | | 0.000 | 0.000 | 0.000 | | 0.304 | - | - | 0.000 | 0.000 | 0.000 | 0.361 | - | - | 0.018 | |
| 1.900 | 0.000 | 0.000 | 0.000 | | 0.007 | - | - | 0.000 | 0.000 | 0.000 | | 0.055 | - | - | | | 0.000 | 0.000 | 0.000 | | 0.396 | - | - | 0.000 | 0.000 | 0.000 | 0.441 | - | - | 0.019 | |
| 2.000 | 0.000 | 0.000 | 0.000 | | 0.003 | - | - | 0.000 | 0.000 | 0.000 | | 0.041 | - | - | | | 0.000 | 0.000 | 0.000 | | 0.492 | - | - | 0.000 | 0.000 | 0.000 | 0.527 | - | - | 0.020 | |
| 2.200 | 0.000 | 0.000 | 0.000 | | 0.001 | - | - | 0.000 | 0.000 | 0.000 | | 0.021 | - | - | | | 0.000 | 0.000 | 0.000 | | 0.690 | - | - | 0.000 | 0.000 | 0.000 | 0.707 | - | - | 0.022 | |
| 2.400 | 0.000 | 0.000 | 0.000 | | 0.001 | - | - | 0.000 | 0.000 | 0.000 | | 0.011 | - | - | | | 0.000 | 0.000 | 0.000 | | 0.890 | - | - | 0.000 | 0.000 | 0.000 | 0.897 | - | - | 0.024 | |
| 2.600 | | | | | | - | - | | | | | | | - | - | | | | | | | | | | | | | | | 0.026 | |
| 2.800 | | | | | | - | - | | | | | | | - | - | | | | | | | | | | | | | | | 0.028 | |
| 3.000 | | | | | | - | - | | | | | | | - | - | | | | | | | | | | | | | | | 0.030 | |
| 3.200 | | | | | | - | - | | | | | | | - | - | | | | | | | | | | | | | | | 0.032 | |
| 3.400 | | | | | | - | - | | | | | | | - | - | | | | | | | | | | | | | | | 0.034 | |
| 3.600 | | | | | | - | - | | | | | | | - | - | | | | | | | | | | | | | | | 0.036 | |
| 3.800 | | | | | | - | - | | | | | | | - | - | | | | | | | | | | | | | | | 0.038 | |
| 4.000 | | | | | | - | - | | | | | | | - | - | | | | | | | | | | | | | | | 0.040 | |
| 4.400 | | | | | | - | - | | | | | | | - | - | | | | | | | | | | | | | | | 0.044 | |
| 4.800 | | | | | | - | - | | | | | | | - | - | | | | | | | | | | | | | | | 0.048 | |
| Σύνολα: | | | | | | 0 | 4 | | | | | | | 0 | 0 | 0 | 0 | | | | | 0 | 10 | | | | | 0 | 60 | 0 | 0 |
| Αριθμός Πράξεων: | | | | | | 0 | | | | | | | | 0 | 0 | | | | | | | 0.00 | | | | | | 0 | | 0 | |

| Προϊόν Δανεισμού | Υποκείμενος Τίτλος | Πολυμερείς Συναλλαγές[1] | | | | Διμερείς Συναλλαγές[2] | | Δανεισμός Τίτλων μέσω ΟΤC[3] |
|------------------|--------------------------------|--------------------------|-----------------------|----------|------------------|------------------------|------------------|------------------------------|
| | | Ανοιχτές θέσεις[5] | Προσφερόμενη ποσότητα | Μ.Σ.Τ[4] | Όγκος συναλλαγών | Μ.Σ.Τ[4] | Όγκος συναλλαγών | Όγκος συναλλαγών |
| ALPHABOR | ALPHA BANK (ΚΟ) | 3,000 | --- | --- | --- | --- | --- | 48,854,393 |
| TATTBOR | ATTICA BANK A.T.E. (ΚΟ) | 14,603 | --- | --- | --- | --- | --- | 370 |
| CENERBOR | CENERGY HOLDINGS (ΚΑ) | --- | --- | --- | --- | --- | --- | --- |
| EEEBOR | COCA-COLA HBC AG (ΚΟ) | 1 | --- | --- | --- | --- | --- | 70,546 |
| EUROBBOR | EUROBANK HOLDINGS (ΚΟ) | 50,000 | --- | --- | --- | --- | --- | 49,692,200 |
| FFGRPBOR | FOLLI-FOLLIE (ΚΟ) | --- | --- | --- | --- | --- | --- | 1,120,847 |
| FOYRKBOR | FOURLIS ΣΥΜΜΕΤΟΧΩΝ (ΚΟ) | 1,848 | --- | --- | --- | --- | --- | 33,892 |
| INTRKBOR | INTRACOM HOLDINGS (ΚΟ) | --- | --- | --- | --- | --- | --- | --- |
| BELABOR | JUMBO (ΚΟ) | 3,897 | --- | --- | 386 | 2.65% | --- | 168,098 |
| LAMDABOR | LAMDA DEVELOPMENT(ΚΟ) | 500 | --- | --- | --- | --- | --- | 18,000 |
| MIGBOR | MARFIN INVESTMENT GROUP (ΚΟ) | --- | --- | --- | --- | --- | --- | 794,474 |
| QUALBOR | QUALITY & RELIABILITY (ΚΟ) | --- | --- | --- | --- | --- | --- | --- |
| TITCBOR | TITAN CEMENT (ΚΑ) | --- | --- | --- | --- | --- | --- | 183,756 |
| VIQBOR | VIHALCO SA/NV (ΚΑ) | 400 | --- | --- | --- | --- | --- | --- |
| ADMIEBOR | ΑΔΜΗΕ ΣΥΜΜΕΤΟΧΩΝ Α.Ε. (ΚΟ) | --- | --- | --- | --- | --- | --- | 121,344 |
| AEGBOR | ΑΕΡΟΠΟΡΙΑ ΑΙΓΑΙΟΥ (ΚΟ) | 659 | --- | --- | 81 | 2.99% | --- | 40,719 |
| ALMYBOR | ΑΛΟΥΜΥΛ (ΚΟ) | --- | --- | --- | --- | --- | --- | --- |
| GEKTERNABOR | ΓΕΚ ΤΕΡΝΑ (ΚΟ) | --- | --- | --- | --- | --- | --- | 98,593 |
| PPCBOR | ΔΕΗ (ΚΟ) | 10,000 | --- | --- | --- | --- | --- | 5,848,256 |
| ETEBOB | ΕΘΝΙΚΗ ΤΡΑΠΕΖΑ (ΚΟ) | 40,704 | --- | --- | --- | --- | --- | 9,807,674 |
| ELLAKTORBOR | ΕΛΛΑΚΤΩΡ (ΚΟ) | 16,000 | --- | --- | --- | --- | --- | 187,898 |
| EXAEBOR | ΕΛΛΗΝ. ΧΡΗΜΑΤΙΣΤΗΡΙΑ-Χ.Α. (ΚΟ) | 5,092 | --- | --- | --- | --- | --- | 123,565 |
| ELPEBOR | ΕΛΛΗΝΙΚΑ ΠΕΤΡΕΛΑΙΑ (ΚΟ) | 3,360 | --- | --- | --- | --- | --- | 62,937 |
| EYDAPBOR | ΕΥΔΑΠ (ΚΟ) | 2,200 | --- | --- | --- | --- | --- | 232,781 |
| INLOTBOR | ΙΝΤΡΑΛΟΤ (ΚΟ) | --- | --- | --- | --- | --- | --- | 114,512 |
| MOHBOR | ΜΟΤΟΡ ΟΪΛ (ΚΟ) | 2,052 | --- | --- | --- | --- | --- | 10,420 |
| MYTILBOR | ΜΥΤΙΛΗΝΑΙΟΣ (ΚΟ) | 2,095 | --- | --- | --- | --- | --- | 35,742 |
| PRABOR | ΟΛΠ (ΚΟ) | 250 | --- | --- | --- | --- | --- | 10,401 |
| OPAPBOR | ΟΠΑΠ (ΚΟ) | --- | --- | --- | --- | --- | --- | 1,319,393 |
| HTOBOR | ΟΤΕ (ΚΟ) | 5,000 | --- | --- | --- | --- | --- | 558,805 |
| TREIBOR | ΠΕΙΡΑΙΩΣ ΤΡΑΠΕΖΑ (ΚΟ) | 8,494 | --- | --- | --- | --- | --- | 20,809,027 |

Σημειώσεις Προϊόντων Δανεισμού

[1] - Πολυμερείς Συμβάσεις Δανειοδοσίας των μεθόδων 8-1, 8-2 και 8-3-3 (σύμφ. Με Αποφ.17 ΔΣ του Χρηματιστηρίου).

[2] - Διμερείς Συμβάσεις Δανειοδοσίας των μεθόδων 8-3-1 και 8-3-2 (σύμφ. Με Αποφ. 20 ΔΣ του Χρηματιστηρίου).

[3] - Τα στοιχεία Συναλλαγές Δανεισμού Τίτλων μέσω ΟΤC δηλώνονται από τους χειριστές ΣΑΤ και αφορούν τις ποσότητες που έχουν καταγραφεί στο ΣΑΤ έως και τη προηγούμενη εργάσιμη ημέρα.

[4] - Μ.Σ.Τ: - Μέση Σταθμισμένη Τιμή (ως προς τα τεμάχια)

[5] - Τα στοιχεία αφορούν σε ανοιχτές θέσεις πριν την έναρξη της συνεδρίασης

| Προϊόν Δανεισμού | Υποκείμενος Τίτλος | Πολυμερείς Συναλλαγές[1] | | | | | Διμερείς Συναλλαγές[2] | | Δανεισμός Τίτλων μέσω OTC[3] |
|------------------|------------------------|--------------------------|-----------------------|----------|------------------|----------|------------------------|----------|------------------------------|
| | | Ανοιχτές θέσεις[5] | Προσφερόμενη ποσότητα | Μ.Σ.Τ[4] | Όγκος συναλλαγών | Μ.Σ.Τ[4] | Όγκος συναλλαγών | Μ.Σ.Τ[4] | Όγκος συναλλαγών |
| PLAISBOR | ΠΛΑΙΣΙΟ COMPUTERS (ΚΟ) | --- | --- | --- | --- | --- | --- | --- | 4,000 |
| SARBOR | ΣΑΡΑΝΤΗΣ ΓΡ. (ΚΟ) | --- | --- | --- | --- | --- | --- | --- | 31,512 |
| TENERGYBOR | ΤΕΡΝΑ ΕΝΕΡΓΕΙΑΚΗ (ΚΟ) | 7,376 | --- | --- | --- | --- | --- | --- | 22,892 |

Σημειώσεις Προϊόντων Δανεισμού

[1] - Πολυμερείς Συμβάσεις Δανειοδοσίας των μεθόδων 8-1, 8-2 και 8-3-3 (σύμφ. Με Αποφ.17 ΔΣ του Χρηματιστηρίου).

[2] - Διμερείς Συμβάσεις Δανειοδοσίας των μεθόδων 8-3-1 και 8-3-2 (σύμφ. Με Αποφ. 20 ΔΣ του Χρηματιστηρίου).

[3] - Τα στοιχεία Συναλλαγές Δανεισμού Τίτλων μέσω OTC δηλώνονται από τους χειριστές ΣΑΤ και αφορούν τις ποσότητες που έχουν καταγραφεί στο ΣΑΤ έως και τη προηγούμενη εργάσιμη ημέρα.

[4] - Μ.Σ.Τ.: - Μέση Σταθμισμένη Τιμή (ως προς τα τεμάχια)

[5] - Τα στοιχεία αφορούν σε ανοιχτές θέσεις πριν την έναρξη της συνεδρίασης

Κωδικό και ονομασίες Κλάδων Οικονομικής Δραστηριότητας του Χρηματιστηρίου Αθηνών

| | |
|---|--|
| 12003 - Διαπραγματεύσιμα Αμοιβαία Κεφάλαια | 10101010 Υπηρεσίες Ηλεκτρονικών Υπολογιστών |
| 10101015 Λογισμικό | 10102030 Υλικό Υπολογιστών |
| 15101010 Εξοπλισμός Τηλεπικοινωνιών | 15102015 Υπηρεσίες Τηλεπικοινωνιών |
| 20101010 Υγειονομικές Μονάδες | 20101025 Υπηρεσίες Υγείας |
| 20102010 Ιατρικός Εξοπλισμός | 20103015 Φαρμακευτικά Προϊόντα |
| 30101010 Τράπεζες | 30202000 Διαφοροποιημένες Χρηματοοικονομικές Υπηρεσίες |
| 30202010 Διαχείριση Κεφαλαίων & Θεματοφύλακες | 30202015 Επενδυτικές Υπηρεσίες |
| 30302010 Γενικές Ασφάλειες | 30302015 Μεσίτες Ασφαλίσεων |
| 35101010 Συμμετοχές & Ανάπτυξη Ακίνητης Περιουσίας | 35101015 Υπηρεσίες Ακίνητης Περιουσίας |
| 35102000 Διαφοροποιημένες Α.Ε.Ε.Α.Π. | 35102030 Α.Ε.Ε.Α.Π. Επαγγελματικών Χώρων |
| 40201040 Υπηρεσίες Ενοικίασης και Χρηματοδοτικής Μίσθωσης | 40202010 Κατασκευή Κατοικιών |
| 40202015 Έπιπλα | 40202020 Οικιακές Συσκευές |
| 40203040 Ηλεκτρονική Ψυχαγωγία | 40203045 Παιχνίδια |
| 40204020 Ρούχα και Αξεσουάρ | 40301010 Ψυχαγωγία |
| 40301030 Εκδόσεις | 40301035 Ραδιοτηλεοπτικοί Φορείς |
| 40401010 Διαφοροποιημένοι Έμποροι | 40401020 Εμπόριο Ενδυμάτων |
| 40401025 Εμπόριο Προϊόντων Οικιακής Βελτίωσης | 40401030 Εξειδικευμένο Λιανικό Εμπόριο |
| 40501010 Αεροπορικές Εταιρείες | 40501015 Ταξίδια & Τουρισμός |
| 40501020 Τυχερά Παιχνίδια | 40501025 Ξενοδοχεία & Πανσιόν |
| 45101015 Απόσταση & Οινόπαραγωγή | 45101020 Αναψυκτικά |
| 45102010 Γεωργεία, Αλιεία, Εκτροφή και Φυτείες | 45102020 Τρόφιμα |
| 45103010 Καπνός | 45201010 Λιανικό & Χονδρικό Εμπόριο Τροφίμων |
| 45201020 Είδη Προσωπικής Φροντίδας | 50101010 Κατασκευές |
| 50101030 Τσιμέντα | 50101035 Άλλα Οικοδομικά Υλικά |
| 50202010 Ηλεκτρικά Εξαρτήματα | 50203000 Διαφοροποιημένες Βιομηχανίες |
| 50203015 Πλαστικά | 50203030 Υλικά Συσκευασίας |
| 50204000 Μηχανήματα Βιομηχανικού Εξοπλισμού | 50204020 Μηχανήματα Κατασκευών |
| 50205010 Προμηθευτές Βιομηχανίας | 50205020 Υποστηρικτικές Υπηρεσίες προς Επιχειρήσεις |
| 50205030 Υπηρεσίες Μαζικής Εκτύπωσης | 50206015 Εμπορικά Οχήματα & Ανταλλακτικά |
| 50206030 Θαλάσσιες Μεταφορές | 50206060 Υπηρεσίες Μεταφορών |
| 55101000 Διαφοροποιημένα Υλικά | 55101020 Κλωστοϋφαντουργικά Προϊόντα |
| 55102000 Ορυχεία | 55102010 Σίδηρος & Χάλυβας |
| 55102015 Μεταλλουργία | 55102035 Αλουμίνιο |
| 60101000 Καθετοποιημένες Εταιρ. Πετρελαίου & Φυσικού Αερίου | 60101020 Διυλιστήρια & Εμπορία Πετρελαιοειδών |
| 65101010 Εναλλακτική Ηλεκτρική Ενέργεια | 65101015 Συμβατική Ηλεκτρική Ενέργεια |
| 65102030 Ύδρευση | |



ATHEX
Athens Stock Exchange

Λεωφ. Αθηνών 110 104 42 Αθήνα
110, Athinon Ave. GR 104 42 Athens
tel. (+30)210-33.66.800, fax (+30)210-33.66.101
www.athexgroup.gr