

20

Ημερήσιο Δελτίο
Συναλλακτικής Δραστηριότητας

Daily Official List
of Trading Activity

Δευτέρα, 22 Ιουνίου, 2020

Έτος: 141 Αύξων Αριθμός Συνεδρίασης: 114



ATHEXGROUP
Athens Exchange Group

Αποποίηση Ευθύνης:

Η εταιρεία Ελληνικά Χρηματιστήρια-Χρηματιστήριο Αθηνών Ανώνυμη Εταιρεία Συμμετοχών καταβάλλει κάθε δυνατή προσπάθεια ώστε να διασφαλίσει ότι οι πληροφορίες και τα λοιπά στοιχεία που εμφανίζονται στο Ημερήσιο Δελτίο Τιμών (Η.Δ.Τ.) είναι ορθά και πλήρη αλλά δεν έχει καμία ευθύνη για ενδεχόμενο λάθος ή παράλειψη στοιχείων και / ή ευθύνη σχετικά με την ακρίβεια, αξιοπιστία, επικαιροποίηση και πληρότητα των παραπάνω πληροφοριών και στοιχείων ή ευθύνη προερχόμενη άμεσα ή έμμεσα από την χρήση των παραπάνω πληροφοριών.

Η Εταιρία δεν έχει καμία ευθύνη για την ακρίβεια των στοιχείων που περιλαμβάνονται στις ανακοινώσεις των εισηγμένων εταιρειών. Πιθανές προσβολές δικαιωμάτων τρίτων από το περιεχόμενο των ανακοινώσεων συνιστούν αποκλειστική ευθύνη του αποστολέα των ανακοινώσεων.

Όλα τα αναγραφόμενα στο Η.Δ.Τ. στοιχεία παρέχονται μόνο για τους σκοπούς της πληροφόρησης και δεν συνιστούν παροχή επενδυτικών συμβουλών ή πρόσκληση για επένδυση σε κινητές αξίες που διαπραγματεύονται στο Χρηματιστήριο Αθηνών.

Αναγνωρίζεται και συμφωνείται ότι όλα τα δικαιώματα επί των πληροφοριών που εμφανίζονται στο Η.Δ.Τ. θα αποτελούν κυριότητα της εταιρίας και οποιοδήποτε άλλο δικαίωμα συμπεριλαμβανομένου του δικαιώματος πνευματικής ιδιοκτησίας, σήματος κλπ. ανήκουν στο Χρηματιστήριο Αθηνών.

Τα ανωτέρω στοιχεία αποτελούν ιδιοκτησία της Εταιρίας και προστατεύονται σύμφωνα με τις διατάξεις περί πνευματικής ιδιοκτησίας. Απαγορεύεται α) η με οποιοδήποτε τρόπο ή μέσο αναπαραγωγή, αναδημοσίευση, τροποποίηση, αντιγραφή, πώληση, μετάδοση ή διανομή του συνόλου ή μέρους τους, χωρίς αναφορά στην πηγή και β) η εμπορική εκμετάλλευση των στοιχείων από τρίτους.

Η Εταιρία δεν φέρει καμία ευθύνη προερχόμενη άμεσα ή έμμεσα από χρήση ή τυχόν αλλοίωση των ανωτέρω στοιχείων όταν αυτά χρησιμοποιούνται από

Ελληνικά Χρηματιστήρια - Χρηματιστήριο Αθηνών Α.Ε. Συμμετοχών

Λεωφόρος Αθηνών 110, 10442 Αθήνα, Τηλ: (210) 33.66.800, Fax: (210) 32.13.938

www.athexgroup.gr

Χρηματιστηριακό Κέντρο Θεσσαλονίκης

Κατούνη 16-18, Θεσ/νίκη 546 25, Τηλ: (2310) 567.667, Fax: (2310) 530.455

Συνεγγυητικό Κεφάλαιο Εξασφάλισης Επενδυτικών Υπηρεσιών

Φειδίου 14-16, Αθήνα 106 78, Τηλ: (210) 33.04.682, Fax: (210) 33.04.155

Επιτροπή Κεφαλαιαγοράς

Κολοκοτρώνη 1 & Σταδίου 1, Αθήνα 105 62, Τηλ: (210) 33.77.100, Fax: (210) 33.77.173

Πίνακας Περιεχομένων

Ενότητα 1: Στατιστικά Στοιχεία Χρεογράφων, Παραγώγων και Δανεισμού

- Οι Αγορές Χρεογράφων Παραγώγων Δανεισμού
- Χρηματιστηριακοί Δείκτες
- Αναλυτικά Στοιχεία Συναλλαγών Αγοράς Χρεογράφων
- Στοιχεία Συναλλαγών Κλάδων Χρηματιστηρίου Αθηνών & Χρηματοοικονομικών Προϊόντων (Δ.Α.Κ.)
- Οι 10 Μετοχές με τη μεγαλύτερη Άνοδο & Πτώση
- Αναλυτικά Στοιχεία Συναλλαγών Αγοράς Παραγώγων

Ενότητα 2: Αναλυτικά Στοιχεία Συναλλαγών Χρεογράφων

- Αναλυτικά Στοιχεία Συναλλαγών Χρεογράφων
- Σημειώσεις Χρεογράφων

Ενότητα 3: Στοιχεία Συναλλαγών Χρεογράφων

- Στοιχεία Συναλλαγών Πακέτων
- Στοιχεία Συναλλαγών Δικαιωμάτων

- Στοιχεία Δανεισμού Τίτλων
- Στοιχεία Συναλλαγών Εκποιήσεων
- Στοιχεία Συναλλαγών Εκποιήσεων Ενσώματων Ονομαστικών Μετοχών
- Στοιχεία Ενεργητικού Διαπραγματεύσιμων Αμοιβαίων Κεφαλαίων (Δ.Α.Κ.)
- Χαρακτηριστικά Διαπραγματεύσιμων Αμοιβαίων Κεφαλαίων (Δ.Α.Κ.)

Ενότητα 4: Ανακοινώσεις

Ενότητα 5: Ομόλογα Διαπραγματεύσιμα στην Αγορά Αξιών Σταθερού Εισοδήματος

- Ομολογιακά Δάνεια Επιχειρήσεων – Οργανωμένη Αγορά (Μετατρέψιμα)
- Ομολογιακά Δάνεια Επιχειρήσεων – Οργανωμένη Αγορά (Μη Μετατρέψιμα)
- Ομόλογα Ελληνικού Δημοσίου
- Έντοκα Γραμμάτια & Zero Coupon Ομόλογα Ελληνικού Δημοσίου
- Ομόλογα Ελληνικού Δημοσίου Διαπραγματεύσιμα με τη Μέθοδο Εκφώνησης - Αντιφώνησης
- Ομόλογα Κρατικών Τραπεζών

Ενότητα 6: Πρόσθετα Στοιχεία Ενημέρωσης

- Πίνακας Μελών Χρηματιστηρίου Αθηνών και Μελών ΕΤ.ΕΚ.
- Πίνακας Μετοχών Υπό Ειδική Διαπραγμάτευση
- Γνωστοποιήσεις Συναλλαγών - Κατάλογος Υπόχρεων Προσώπων

Ενότητα 7: Αναλυτικά Στοιχεία Συναλλαγών Αγοράς Παραγώγων

- Συμβόλαια Μελλοντικής Εκπλήρωσης σε Δείκτες
- Συμβόλαια Μελλοντικής Εκπλήρωσης σε Μετοχές
- Δικαιώματα Προαίρεσης σε Δείκτες
- Δικαιώματα Προαίρεσης σε Μετοχές
- Στοιχεία Συναλλαγών Προϊόντων Δανεισμού

Παράρτημα Α: Κωδικοί και ονομασίες Κλάδων Οικονομικής Δραστηριότητας του Χρηματιστηρίου Αθηνών

Οι Αγορές Χρεογράφων Παραγώγων Δανεισμού

Γενικός Δείκτης Τιμών και Αξία Συναλλαγών Μετοχών και Παραγώγων

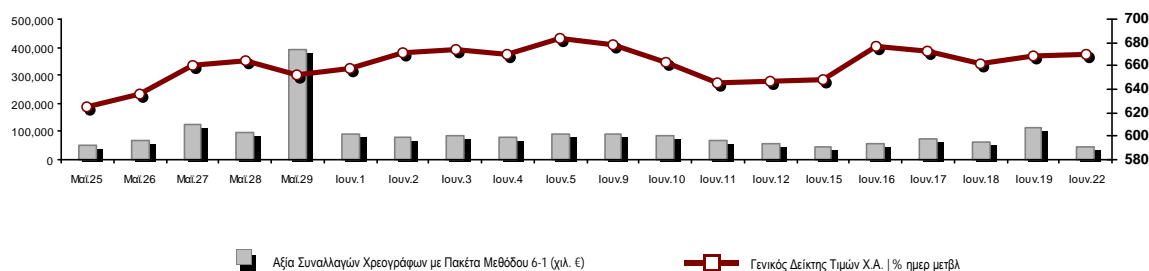

Κεφαλαιοποίηση Χ.Α. (εκατ €) **:	45,807.26		Συνολικές Ανοικτές Θέσεις σε Παράγωγα	270,442
Ημερήσια μεταβολή: εκατ. € %	117.80	0.26%	Ανοικτές θέσεις σε ΣΜΕ επί Δεικτών % ημερ μετβλ	4,149 -13.58%
Μέση ετήσια Κεφ/ποίηση: εκατ. € % Μετβλ. Μέση προηγ. έτος	49,463.36	-9.71%	Ανοικτές θέσεις σε ΣΜΕ επί μετοχών % ημερ μετβλ	265,059 -19.50%
Γενικός Δείκτης Τιμών Χ.Α. % ημερ μετβλ	670.36	0.30%	Ανοικτές θέσεις σε Δικαιώματα επί Δεικτών % ημερ μετβλ	761 -68.59%
Κεφαλαιοποίηση Γενικού Δείκτη (εκατ. €)	40,608.82		Ανοικτές θέσεις σε Δικαιώματα επί μετοχών % ημερ μετβλ	473 -50.73%
Ημερήσια μεταβολή (εκατ. €)	-156.19			
Αξία Συναλλαγών Χρεογράφων με Πακέτα Μεθόδου 6-1 (χιλ. €)	47,235.44		Πλήθος Συμβολαίων Παραγώγων:	19,782
Ημερήσια μεταβολή: %	-64,092.31	-57.57%	Ημερήσια μεταβολή: τμχ %	-62,678 -76.01%
Μέση Αξία Συν/γών ΥiD: χιλ. € % Μετβλ Μέση προηγ. έτος	75,811.24	15.20%	Μέσος Όγκος Συμβ. ΥiD: % Μετβλ Μέσο προηγ. Έτος	40,333 -3.73%
Αξία Συναλλαγών Πακέτων Μεθόδου 6-1 (χιλ. €)	3,645.05		Πλήθος Πράξεων Παραγώγων:	1,536
Αξία Συναλλαγών Πακέτων Μεθόδου 6-2 & 6-3 (χιλ. €)	5.12		Ημερήσια μεταβολή: πλήθος %	-2,301 -59.97%
Αξία Συναλλαγών Ομολόγων (χιλ.€)	414.24		Μέσο Πλήθος Πράξεων ΥiD: % Μετβλ Μέσο προηγ. Έτος	2,918 2.41%
Όγκος Συναλλαγών Χρεογράφων με Πακέτα Μεθόδου 6-1 (χιλ. Τμχ)	30,913.13		Συνολικές Ανοικτές Θέσεις σε Δανεισμό	311,360
Ημερήσια μεταβολή: χιλ. τμχ %	-31,244.19	-50.27%	Ημερήσια μεταβολή: τμχ %	4,734 1.54%
Μέσος Όγκος Συν/γών ΥiD: % Μετβλ Μέσο προηγ. Έτος	50,264.99	58.32%	Πλήθος Συναλλαγών Δανεισμού (Πολυμερής/Διμερής)	0
Όγκος Συναλλαγών Πακέτων Μεθόδου 6-1 (χιλ. Τεμάχια)	1,059.15		Ημερήσια μεταβολή: τμχ %	-145,932
Όγκος Συναλλαγών Πακέτων Μεθόδου 6-2 & 6-3 (χιλ. Τεμάχια)	7.35		Πλήθος Πολυμερών Συναλλαγών	0
Όγκος Συναλλαγών Ομολόγων	404,500		Πλήθος Διμερών Συναλλαγών	0
Πλήθος Πράξεων Χρεογράφων με Πακέτα Μεθόδου 6-1	24,428		Πλήθος Πράξεων Δανεισμού:	0
Ημερήσια μεταβολή: πλήθος %	-14,498	-37.25%	Ημερήσια μεταβολή: %	-9
Μέσο Πλήθος Πράξεων ΥiD: % Μετβλ Μέσο προηγ. Έτος	36,854	35.75%	Πλήθος Πράξεων Πολυμερών Συναλλαγών	0
Πλήθος πακέτων Μεθόδου 6-1	7		Πλήθος Πράξεων Διμερών Συναλλαγών	0
Πλήθος πακέτων Μεθόδου 6-2 & 6-3	1			
Πλήθος συναλλαγών Ομολόγων	40			

Κεφαλαιοποίηση Χ.Α. (εκατ €) **

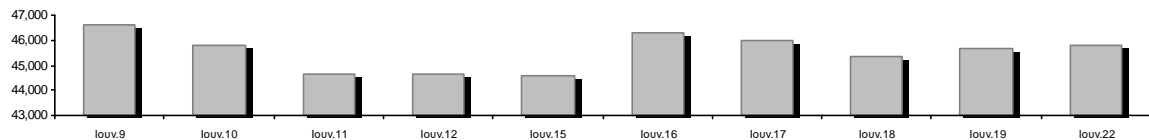

Ημερήσια Διακύμανση Γενικού Δείκτη Τιμών Χρηματιστηρίου Αθηνών

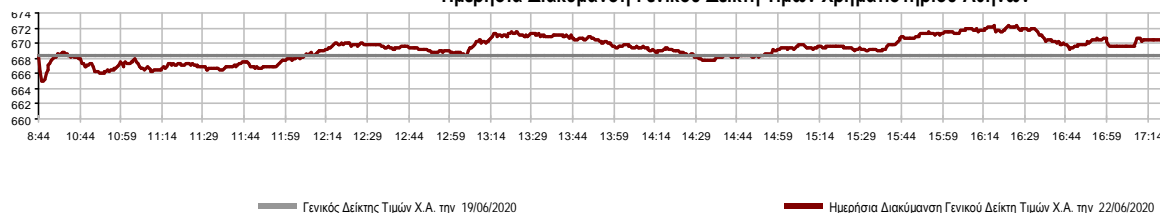

Χρηματιστηριακοί Δείκτες

Όνομασία Δείκτη	22/06/2020	19/06/2020	Δ μον.	Δ %	Κατώτερη	Ανώτερη	Κατ.έτους	Ανωτ.έτους	Ετησ. μεταβ.
Γενικός Δείκτης Τιμών Χ.Α.	670.36 #	668.34	2.02	0.30%	665.03	672.24	469.55	949.20	-26.87% Ε
FTSE/X.A. Large Cap	1,622.13 #	1,617.92	4.21	0.26%	1,608.07	1,626.27	1,135.79	2,371.26	-29.41% Ε
FTSE/X.A. Mid Cap	861.52 #	859.05	2.47	0.29%	854.48	863.87	659.09	1,298.86	-27.92% Ε
FTSE/X.A.-Χ.Α.Κ. Τραπεζικός Δείκτης	294.63 Ε	295.87	-1.24	-0.42%	289.96	297.88	199.24	673.55	-56.02% Ε
FTSE/X.A. Υψηλής Μερισματικής Απόδοσης	2,437.38 #	2,414.49	22.89	0.95%	2,404.53	2,442.39	1,730.40	3,015.23	-17.14% Ε
FTSE/X.A. Διεθνούς Δραστηριοποίησης Plus	1,845.24 #	1,820.46	24.78	1.36%	1,817.76	1,845.24	1,269.53	2,435.50	-20.42% Ε
FTSE/X.A. Mid & Small Cap Θεμελιωδών Μεγεθών	2,518.91 #	2,486.10	32.81	1.32%	2,486.10	2,527.56	2,028.59	3,205.70	-15.35% Ε
Δείκτης ATHEX Select Plus	2,408.67 #	2,393.84	14.83	0.62%	2,393.12	2,419.38	1,698.34	3,182.42	-19.65% Ε
Δείκτης ATHEX Select	2,369.35 #	2,367.29	2.06	0.09%	2,338.68	2,370.66	1,734.15	3,581.16	-27.61% Ε
FTSE/X.A. Δείκτης Αγοράς	401.85 #	400.89	0.96	0.24%	398.87	402.93	282.92	587.56	-29.35% Ε
Δείκτης FTSE Med	4,142.82 #	4,125.99	16.83	0.41%			3,062.99	5,342.28	-16.79% Ε
Δείκτης Συνολικής Απόδοσης Γενικού Δείκτη Χ.Α.	1,102.71 #	1,098.73	3.98	0.36%	1,093.95	1,105.81	770.25	1,557.05	-26.26% Ε
FTSE/X.A. Large Cap Συνολικής Απόδοσης	2,431.67 #	2,425.36	6.31	0.26%			1,760.89	3,542.27	-28.76% Ε
FTSE/X.A. Mid Cap Συνολικής Απόδοσης	1,053.60 #	1,050.58	3.02	0.29%			818.92	1,582.98	-27.68% Ε
FTSE/X.A.-Χ.Α.Κ. Τραπεζικός Δείκτης Συνολ. Απόδ.	258.06 Ε	259.15	-1.09	-0.42%			176.97	588.56	-56.01% Ε
Ελληνικός Δείκτης Mid & Small Cap	993.20 #	990.77	2.43	0.25%	989.13	995.92	701.19	1,312.90	-20.77% Ε
FTSE/X.A. Τράπεζες	389.27 Ε	390.91	-1.64	-0.42%	383.10	393.57	263.25	889.92	-56.02% Ε
FTSE/X.A. Ασφάλειες	1,454.98 #	1,439.04	15.94	1.11%	1,439.04	1,466.94	1,076.29	2,088.80	-28.15% Ε
FTSE/X.A. Χρηματοοικονομικές Υπηρεσίες	713.80 #	701.65	12.15	1.73%	701.65	719.11	548.44	1,123.81	-28.40% Ε
FTSE/X.A. Βιομηχανικά Προϊόντα & Υπηρεσίες	2,022.06 #	1,996.94	25.12	1.26%	1,996.94	2,033.14	1,302.84	2,712.84	-21.06% Ε
FTSE/X.A. Εμπόριο	48.12 #	46.76	1.36	2.91%	46.76	48.12	38.18	75.77	-30.90% Ε
FTSE/X.A. Ακίνητης Περιουσίας	4,166.30 Ε	4,204.98	-38.68	-0.92%	4,156.53	4,213.58	2,945.19	5,826.74	-23.76% Ε
FTSE/X.A. Καταναλωτικά Προϊόντα & Υπηρεσίες	8,702.34 #	8,689.50	12.84	0.15%	8,508.44	8,743.63	5,596.91	10,280.00	-11.29% Ε
FTSE/X.A. Τρόφιμα & Ποτά	8,593.89 Ε	8,663.22	-69.33	-0.80%	8,561.49	8,710.70	5,768.28	13,004.12	-23.71% Ε
FTSE/X.A. Πρώτες Ύλες	4,063.93 Ε	4,079.37	-15.44	-0.38%	3,967.45	4,080.85	2,713.19	7,435.44	-37.07% Ε
FTSE/X.A. Κατασκευές & Υλικά	2,106.08 Ε	2,119.87	-13.79	-0.65%	2,105.58	2,144.13	1,403.78	3,344.96	-31.69% Ε
FTSE/X.A. Ενέργεια	3,577.38 #	3,462.37	115.01	3.32%	3,462.37	3,579.88	2,268.39	5,154.35	-29.14% Ε
FTSE/X.A. Ταξίδια & Αναψυχή	1,395.71 Ε	1,408.95	-13.24	-0.94%	1,389.46	1,408.95	904.20	2,084.49	-28.04% Ε
FTSE/X.A. Τεχνολογία	763.63 Ε	768.25	-4.62	-0.60%	760.24	775.71	537.98	1,029.21	-15.19% Ε
FTSE/X.A. Τηλεπικοινωνίες	3,440.17 #	3,347.12	93.05	2.78%	3,325.38	3,500.20	2,480.07	3,960.95	-12.36% Ε
FTSE/X.A. Υπηρεσίες Κοινής Ωφέλειας	3,218.51 Ε	3,228.45	-9.94	-0.31%	3,194.63	3,252.95	1,865.80	3,447.76	1.04% #
FTSE/X.A. Υγεία	437.80 Ε	457.38	-19.58	-4.28%	436.30	457.38	395.48	508.96	-13.28% Ε
Δείκτης Όλων των Μετοχών Χ.Α.	162.13 #	161.71	0.41	0.25%	162.13	162.13	122.81	223.49	-24.82% Ε
Ελληνικός Δείκτης Εταιρικών Ομολόγων	116.16 #	116.12	0.04	0.04%			106.56	121.22	-3.42% Ε
Ελληνικός Δείκτης Τιμών Εταιρικών Ομολόγων	90.96 #	90.93	0.02	0.03%			84.04	96.15	-4.96% Ε

Σημείωση 1: Το κλείσιμο των Δεικτών FTSE/Med 100, Ελληνικός Δείκτης Εταιρικών Ομολόγων και, Ελληνικός Δείκτης Τιμών Εταιρικών Ομολόγων αφορούν την συνεδρίαση της 18/06/2020.

Σημείωση 2: Ο Ελληνικός Δείκτης Mid & Small Cap είναι Customized δείκτης υπολογιζόμενος από το Χρηματιστήριο Αθηνών.

Χρηματιστηριακοί Δείκτες

Δείκτης FTSE/Large Cap

22/06/2020: 0.26% FTSE/X.A. Mid Cap

22/06/2020: 0.29%

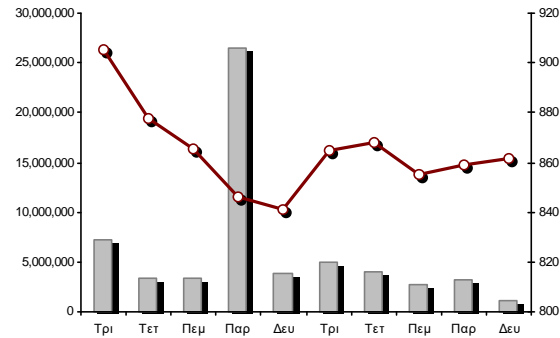
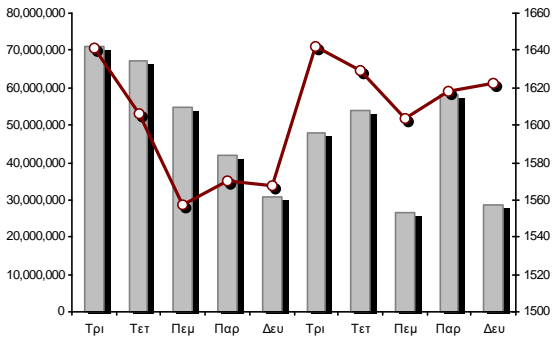

FTSE/X.A. Διεθνούς Δραστηριοποίησης Plus

22/06/2020: 1.36% FTSE/X.A. Διεθνούς Δραστηριοποίησης

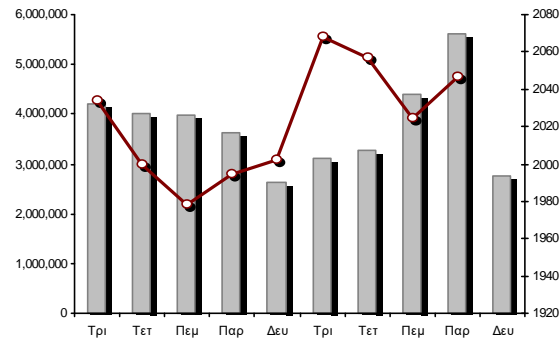
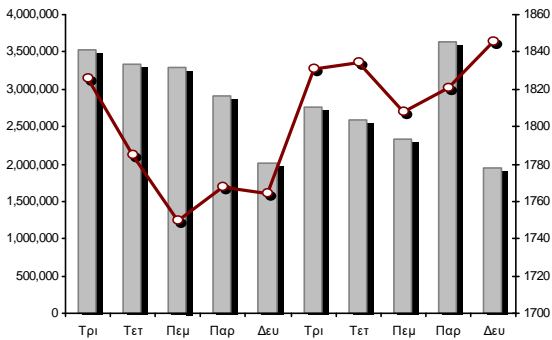

Δείκτης FTSE/X.A. Mid & Small Cap Θεμελιωδών Μεγεθών

22/06/2020: 1.32%

Δείκτης Τιμών Μεσαίας & Μικρής Κεφαλαιοπ. Χ.Α.

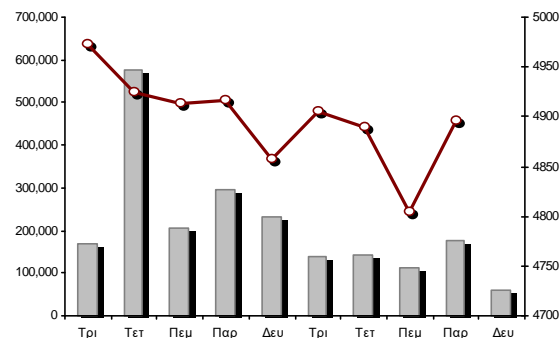
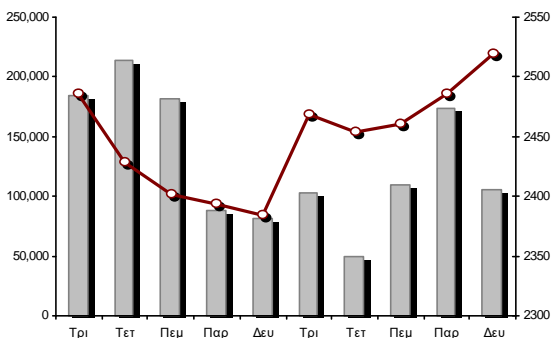

■ Όγκος συναλλαγών δεικτών

— Τιμές κλεισίματος δεικτών

Αναλυτικά Στοιχεία Συναλλαγών Αγοράς Χρεογράφων

	Όλα τα Χρεόγραφα	Κύρια Αγορά	Επιτήρηση	Διαπραγματεύσιμα Αμοιβαία Κεφάλαια
Σύνολα	113	102	10	1
Ανοδικές / Καθοδικές / Σταθερές:	51 / 44 / 18	47 / 43 / 12	3 / 1 / 6	1 / 0 / 0
Κεφαλαιοποίηση Χ.Α. (εκατ €) **	45,807.26	45,568.67	238.60	
Μέση Ημερήσια Αξία Συνγών (χιλ. €)	75,811.24	75,794.58	82.83	58.40
Αξία Συναλλαγών	47,240.56	47,191.90	47.99	0.67
Κύριος Πίνακας:	43,590.39	43,541.73	47.99	0.67
Προσυμφωνημένων Συναλλαγών 6_1_2_3:	3,650.17	3,650.17	0.00	0.00
Πίνακας Εκποιήσεων:	0.00	0.00	0.00	0.00
Πίνακας Ειδικών Όρων:	0.00	0.00	0.00	0.00
Μέσος Ημερήσιος Όγκος Συναλλαγών	50,264,986	49,775,895	525,981	3,009
Όγκος Συναλλαγών	30,920,479	30,533,559	386,880	40
Κύριος Πίνακας:	29,853,975	29,467,055	386,880	40
Προσυμφωνημένων Συναλλαγών 6_1_2_3:	1,066,504	1,066,504	0	0
Πίνακας Εκποιήσεων:	0	0	0	0
Πίνακας Ειδικών Όρων:	0	0	0	0
Μέσο Ημερήσιο Πλήθος Πράξεων	36,854	36,712	140	5
Αριθμός Πράξεων	24,429	24,355	73	1
Κύριος Πίνακας:	24,421	24,347	73	1
Προσυμφωνημένων Συναλλαγών 6_1_2_3:	8	8	0	0
Πίνακας Εκποιήσεων:	0	0	0	0
Πίνακας Ειδικών Όρων:	0	0	0	0

Στοιχεία Συναλλαγών Κλάδων Χρηματιστηρίου Αθηνών & Χρηματοοικονομικών Προϊόντων (Δ.Α.Κ.)

Κωδικός	Κλάδοι	Ανοδικές / Καθοδικές / Σταθερές	Αριθμός Πράξεων	Όγκος Συναλλαγών	Αξία Συναλλαγών	% στη Συνολική Αξία
12000	- Χρηματοοικονομικά Προϊόντα	1 / 0 / 0	1	40	672.00	0.00%
3510	- Ακίνητη Περιουσία	5 / 3 / 1	468	196,790	1,042,555.95	2.21%
3030	- Ασφάλειες	1 / 0 / 0	27	3,933	14,381.28	0.03%
5020	- Βιομηχανικά Προϊόντα & Υπηρεσίες	10 / 6 / 1	2,491	698,839	3,317,808.69	7.02%
4040	- Εμπόριο	2 / 2 / 2	120	22,351	79,842.96	0.17%
6010	- Ενέργεια	1 / 1 / 0	1,251	261,776	3,050,965.11	6.46%
4020	- Καταναλωτικά Προϊόντα & Υπηρεσίες	3 / 3 / 1	1,331	260,386	3,404,384.85	7.21%
5010	- Κατασκευές & Υλικά Κατασκευών	3 / 5 / 4	1,454	696,949	1,931,468.29	4.09%
4030	- Μέσα Ενημέρωσης	0 / 1 / 0	10	7,080	1,568.03	0.00%
4520	- Προσωπική Φροντίδα, Φάρμακα & Παντοπωλεία	1 / 1 / 1	205	73,033	620,477.81	1.31%
5510	- Πρώτες Ύλες	4 / 6 / 1	391	163,301	253,273.88	0.54%
4050	- Ταξίδια και Αναψυχή	3 / 3 / 1	1,178	674,499	2,332,048.81	4.94%
1010	- Τεχνολογία	3 / 3 / 1	126	24,464	65,461.38	0.14%
1510	- Τηλεπικοινωνίες	3 / 1 / 0	2,401	888,795	8,739,688.99	18.50%
3010	- Τράπεζες	2 / 4 / 0	10,294	25,323,495	17,579,808.10	37.21%
4510	- Τρόφιμα, Ποτά & Καπνοβιομηχανίες	3 / 3 / 2	292	82,014	729,209.62	1.54%
2010	- Υγεία	1 / 1 / 1	11	1,855	2,765.27	0.01%
6510	- Υπηρεσίες Κοινής Ωφέλειας	3 / 1 / 1	2,024	909,501	3,853,031.90	8.16%
3020	- Χρηματοοικονομικές Υπηρεσίες	2 / 0 / 1	353	626,878	221,139.82	0.47%

Οι 10 Μετοχές με τη μεγαλύτερη Άνοδο & Πτώση

Κύρια Αγορά

Μετοχές με τη μεγαλύτερη Θετική μεταβολή τιμής	Τιμή κλεισ.	Μεταβ.	Μετοχές με τη μεγαλύτερη Αρνητική μεταβολή τιμής	Τιμή κλεισ.	Μεταβ.
ΕΙΔΗΣΕΟΦΩΝΙΚΗ ΕΛΛΑΣ (ΚΟ)	0.336	23.53% #	ΕΒΡΟΦΑΡΜΑ (ΚΟ)	0.9	-4.46% α
INTRACOM HOLDINGS (ΚΟ)	0.529	7.63% #	ΣΑΡΑΝΤΗΣ ΓΡ. (ΚΟ)	8.85	-2.75% α
ΜΟΤΟΡ ΟΪΛ (ΚΟ)	14.64	5.10% #	ΤΕΡΝΑ ΕΝΕΡΓΕΙΑΚΗ (ΚΟ)	9.46	-2.17% α
TRASTOR Α.Ε.Ε.Α.Π. (ΚΟ)	0.9	4.65% #	ΕΛΒΑΛΧΑΛΚΟΡ (ΚΟ)	1.184	-2.15% α
INTRAKAT (ΚΟ)	1.21	4.31% #	ΤΙΤΑΝ CEMENT (ΚΑ)	10.98	-1.96% α
ΟΛΠ (ΚΟ)	17.28	3.85% #	ΤΕΧΝΙΚΗ ΟΛΥΜΠΙΑΚΗ (ΚΟ)	1.52	-1.93% α
FOURLIS ΣΥΜΜΕΤΟΧΩΝ (ΚΟ)	3.98	3.65% #	ΒΡΙΟΙ PROPERTIES (ΚΟ)	1.665	-1.77% α
ΟΤΕ (ΚΟ)	12.5	2.80% #	ΠΕΙΡΑΙΩΣ ΤΡΑΠΕΖΑ (ΚΟ)	1.69	-1.63% α
ΑΛΟΥΜΥΛ (ΚΟ)	0.75	2.74% #	ΕΘΝΙΚΗ ΤΡΑΠΕΖΑ (ΚΟ)	1.37	-1.37% α
ΟΛΘ (ΚΟ)	21.3	2.40% #	CEENERGY HOLDINGS (ΚΑ)	0.908	-1.30% α

Μετοχές με τη μεγαλύτερη Αξία Συναλλαγών	Αξία (χιλ. €)	Μεταβ.	Μετοχές με το μεγαλύτερο Όγκο Συναλλαγών	Όγκος	Μεταβ.
ΟΤΕ (ΚΟ)	8,638.75	2.80% #	EUROBANK HOLDINGS (ΚΟ)	11,618,883	0.78% #
ALPHA BANK (ΚΟ)	6,809.00	-0.37% α	ALPHA BANK (ΚΟ)	9,652,724	-0.37% α
EUROBANK HOLDINGS (ΚΟ)	4,941.86	0.78% #	ΕΘΝΙΚΗ ΤΡΑΠΕΖΑ (ΚΟ)	2,561,489	-1.37% α
ΕΘΝΙΚΗ ΤΡΑΠΕΖΑ (ΚΟ)	3,528.17	-1.37% α	ΠΕΙΡΑΙΩΣ ΤΡΑΠΕΖΑ (ΚΟ)	1,300,657	-1.63% α
JUMBO (ΚΟ)	3,249.05	0.18% #	ΟΤΕ (ΚΟ)	690,109	2.80% #
ΜΟΤΟΡ ΟΪΛ (ΚΟ)	2,500.88	5.10% #	MARFIN INVESTMENT GROUP (ΚΟ)	571,206	0.00% -
ΜΥΤΙΛΗΝΑΙΟΣ (ΚΟ)	2,247.59	1.07% #	ΔΕΗ (ΚΟ)	552,654	0.00% -
ΟΠΑΠ (ΚΟ)	2,178.30	-1.07% α	INTRALOT (ΚΟ)	403,541	1.48% #
ΠΕΙΡΑΙΩΣ ΤΡΑΠΕΖΑ (ΚΟ)	2,171.63	-1.63% α	ΕΛΛΑΚΤΩΡ (ΚΟ)	339,135	-0.29% α
ΔΕΗ (ΚΟ)	2,003.00	0.00% -	ΜΥΤΙΛΗΝΑΙΟΣ (ΚΟ)	279,458	1.07% #

Σημείωση: Απεικονίζονται οι Μετοχές που δεν ανήκουν στις Κατηγορίες Χαμηλής Διασποράς και Επιτήρησης και πραγματοποιήσαν κατά τη διάρκεια της συνεδρίασης Αξία Συναλλαγών μεγαλύτερη από 10,000 Ευρώ.

Αναλυτικά Στοιχεία Συναλλαγών Αγοράς Παραγώγων

	Αριθμός Πράξεων	Όγκος	Ανοικτές θέσεις
Σ.Μ.Ε. σε Δείκτες	104	362	4,149
FTSE/X.A. Large Cap	104	362	4,149
Σ.Μ.Ε. σε Μετοχές	1,422	19,344	265,059
ΑΔΜΗΕ ΣΥΜΜΕΤΟΧΩΝ Α.Ε. (ΚΟ)	36	319	3,791
ALPHA BANK (ΚΟ)	390	8,956	85,157
ΑΤΤΙΚΑ BANK Α.Τ.Ε. (ΚΟ)	0	0	0
COCA-COLA HBC AG (ΚΟ)	3	3	76
CENERGY HOLDINGS (ΚΑ)	1	5	2,063
ΕΛΛΑΚΤΩΡ (ΚΟ)	64	400	9,710
EUROBANK HOLDINGS (ΚΟ)	176	4,002	58,231
ΕΥΔΑΠ (ΚΟ)	2	2	55
FOURLIS ΣΥΜΜΕΤΟΧΩΝ (ΚΟ)	0	0	36
ΓΕΚ ΤΕΡΝΑ (ΚΟ)	40	125	2,965
ΕΛΛΗΝ. ΧΡΗΜΑΤΙΣΤΗΡΙΑ-Χ.Α. (ΚΟ)	0	0	848
ΕΛΛΗΝΙΚΑ ΠΕΤΡΕΛΑΙΑ (ΚΟ)	7	20	1,208
INTRACOM HOLDINGS (ΚΟ)	5	46	901
ΙΝΤΡΑΛΟΤ (ΚΟ)	5	9	1,021
JUMBO (ΚΟ)	4	10	291
LAMDA DEVELOPMENT(ΚΟ)	5	10	1,370
MARFIN INVESTMENT GROUP (ΚΟ)	16	583	36,458
ΜΟΤΟΡ ΟΪΛ (ΚΟ)	1	4	227
ΜΥΤΙΛΗΝΑΙΟΣ (ΚΟ)	26	98	4,634
ΕΘΝΙΚΗ ΤΡΑΠΕΖΑ (ΚΟ)	164	1,353	23,821
ΟΠΑΠ (ΚΟ)	7	14	1,214
ΟΤΕ (ΚΟ)	43	134	2,106
ΟΛΠ (ΚΟ)	10	35	352
ΠΕΙΡΑΙΩΣ ΤΡΑΠΕΖΑ (ΚΟ)	175	2,349	10,455
ΔΕΗ (ΚΟ)	93	505	10,436
ΤΕΡΝΑ ΕΝΕΡΓΕΙΑΚΗ (ΚΟ)	128	305	3,308
ΤΙΤΑΝ CEMENT (ΚΑ)	20	56	2,283
ΒΙΟΗΑΛCO SA/NV (ΚΑ)	1	1	2,042
Δικαιώματα σε Δείκτες	3	21	761
FTSE/X.A. Large Cap	3	21	761
Δικαιώματα σε Μετοχές	7	55	473
ALPHA BANK (ΚΟ)	0	0	10
ΕΘΝΙΚΗ ΤΡΑΠΕΖΑ (ΚΟ)	0	0	110
ΟΠΑΠ (ΚΟ)	1	5	139
ΟΤΕ (ΚΟ)	6	50	120
ΠΕΙΡΑΙΩΣ ΤΡΑΠΕΖΑ (ΚΟ)	0	0	84
ΔΕΗ (ΚΟ)	0	0	10
Συνολική Δραστηριότητα	1,536	19,782	270,442

Πληθος Χρεογράφων	Ονομ. Αξία	Μερίσματα [1]			Ημερ. Τελευτ. Αποκοπής		Σημ. Χρεόγραφα	Τιμή κλεισίματος	% μεταβ.	Προηγ. Κλεισιμο- ημ/νία	Άνοιγμα	Κατωτ Τιμή	Ανωτ Τιμή	Τελ Σταθμ Τιμή	Τελευταία ζήτηση [7]	Τελευταία προσφορά [7]	Ρ/Ε μετά φ. Χρήσιμ	Όγκος	Πράξεις	Αξία Συναλλαγών[8]	Χ.Α. Εταιρείας (χιλ. €) [3,5]	Χαμηλό έτους	Υψηλό έτους	Κλάδος [4]				
		2017	2018	2019	Μέρισμα [2]	Δικαίωμα																						
23,828,130	0.500	0.06	0.05	---	22/07/2019	17/02/2009	---	1.42	---	1.42	19/06/2020	---	---	---	---	300@1.38	190@1.54	---	---	---	---	33,835.94	1.35	1.9	60101020			
86,735,980	0.310	---	---	---	06/07/2009	02/01/2002	---	1.39	0.36 #	1.385	19/06/2020	1.415	1.385	1.415	1.39	1.39	80@1.37	200@1.40	---	---	1,125	5	1,563.95	120,563.01	1.09	2.35	20101025	
2,566,836	0.440	---	---	---	13/08/2010	09/01/2007	---	0.3	---	0.3	19/06/2020	---	---	---	---	---	---	8388@0.270	---	---	---	---	6,018.02	0.27	0.382	50205010		
34,986,430	0.440	---	---	---	25/07/2008	23/02/2010	---	0.15	---	0.15	19/06/2020	---	---	---	---	500@0.135	1775@0.154	---	---	---	---	---	6,018.02	0.125	0.187	50205010		
9,742,920	0.400	---	---	---	12/08/2016	14/07/2000	---	1.6	---	1.6	19/06/2020	---	---	---	---	1000@1.61	500@1.69	---	---	---	---	---	15,588.67	1.24	2.14	45102020		
2,760,000	11.83	9.2	9.5	---	01/07/2019	16/07/1990	---	260	---	260	19/06/2020	260	258	260	258	259.98	2@258.00	4@272.00	---	---	205	8	53,296.00	717,600.00	228	302	45103010	
18,017,472	0.360	---	---	---	15/06/2010	28/08/2017	---	1.06	---	1.06	19/06/2020	---	---	---	---	200@0.990	1812@1.06	---	---	---	---	---	19,098.52	0.91	1.55	45101015		
21,364,000	1.12	0.2	0.2	---	29/07/2019	10/08/2005	---	19.7	1.55 #	19.4	19/06/2020	19.6	19.6	19.7	19.7	19.65	100@19.50	100@19.80	---	---	400	6	7,860.00	420,870.80	17.5	20.6	40501025	
5,939,268	0.620	---	---	---	10/07/2003	03/01/2002	---	0.9	---	0.9	19/06/2020	0.81	0.81	0.81	0.81	0.81	5@0.810	5@0.880	---	2018	5	1	4.05	5,345.34	0.81	1.3	40401020	
6,340,000	0.600	---	0.05	0.06	14/02/2020	02/12/2019	---	1.62	---	1.62	19/06/2020	1.62	1.62	1.62	1.62	100@1.51	11@1.77	---	---	---	---	16	2	25.92	10,270.80	0.93	2.66	40401030
27,379,200	0.300	0.148	0.294	---	16/08/2019	24/08/2018	---	14.5	3.57 #	14	19/06/2020	14.45	14.45	14.5	14.5	14.469	100@13.75	1400@14.30	---	---	80	2	1,157.55	396,998.40	8.55	14.9	50203015	
255,494,534	3.00	0.22	0.286	0.613	16/04/2020	23/12/2015	---	7.9	---	7.9	19/06/2020	7.2	7.2	7.9	7.9	7.887	95@7.90	---	---	---	---	260	4	2,050.50	2,018,406.82	6.05	8.35	35102000
4,181,450	0.500	---	---	---	21/08/2000	05/03/2002	---	1.43	-9.49 €	1.58	19/06/2020	1.43	1.43	1.43	1.43	1@1.43	200@1.50	---	---	---	---	100	2	143.00	5,979.47	1.19	3.3	45102020

Διαπραγματεύσιμα Αμοιβαία Κεφάλαια (Δ.Α.Κ.)

812,382	---	---	---	---	15/06/2016	---	ALPHA ETF FTSE Athex Large Cap	16.8	0.60 #	16.7	19/06/2020	16.8	16.8	16.8	16.8	100@12.00	---	---	---	---	40	1	672.00	---	11.3	24.5	12003
---------	-----	-----	-----	-----	------------	-----	--------------------------------	------	--------	------	------------	------	------	------	------	-----------	-----	-----	-----	-----	----	---	--------	-----	------	------	-------

Επιτήρηση

5,867,311	0.300	---	---	---	11/08/2010	28/04/2017	5123	DIONIC (ΚΟ)	0.11	---	0.11	19/06/2020	---	---	---	---	---	---	---	---	---	---	---	---	645.40	0.096	0.244	50205010	
172,599,567	0.300	---	---	---	19/09/2016	5161	FORTHNET (ΚΟ)	0.262	---	0.262	19/06/2020	---	---	---	---	250@0.242	3751@0.260	---	---	---	---	---	---	---	---	45,221.09	0.186	0.448	15102015
355,437,751	0.100	---	---	---	07/07/2010	21/09/2017	5160	FRIGOGLASS (ΚΟ)	0.118	5.36 #	0.112	19/06/2020	0.11	0.11	0.118	0.113	8000@0.115	5100@0.117	---	---	269,800	24	30,475.40	41,941.65	0.09	0.28	50204000		
51,081,030	1.00	---	---	---	20/08/2007	03/09/2007	4912	LAVIPHARM (ΚΟ)	0.3	---	0.3	19/06/2020	---	---	---	---	500@0.280	15@0.310	---	---	---	---	---	---	---	15,324.31	0.208	0.338	20103015
16,838,928	0.500	---	---	---	21/05/2008	19/06/2020	5239	PASAL A.E. (ΚΟ)	0.75	3.45 #	0.725	19/06/2020	0.75	0.75	0.75	0.75	1000@0.580	90@0.750	---	---	3,600	4	2,700.00	12,629.20	0.4849	1.1713	35101010		
65,326,268	0.530	---	---	---	04/07/2007	19/07/2006	4750	SATO AE (ΚΟ)	0.0155	---	0.0155	19/06/2020	---	---	---	---	13000@0.013	9000@0.019	---	---	---	---	---	---	---	1,012.56	0.013	0.0345	40202015
13,191,620	0.620	---	---	---	04/08/2010	09/09/2002	5232	YALCO - ΚΩΝΣΤΑΝΤΙΝΟΥ (ΚΟ)	0.064	---	0.064	19/06/2020	---	---	---	---	---	3000@0.077	---	---	---	---	---	---	---	844.26	0.05	0.0795	40202020
33,301,715	0.320	---	---	---	27/06/2003	08/07/2009	5195	ΑΕΓΕΚ (ΚΟ)	0.035	---	0.035	19/06/2020	0.028	0.028	0.0305	0.0305	0.03	2990@0.031	2000@0.039	---	---	2,036	4	62.01	1,165.56	0.0245	0.06	50101010	
13,000,000	1.00	---	---	---	01/08/2007	07/04/2000	5093	ΑΚΡΙΤΑΣ (ΚΟ)	0.3	---	0.3	19/06/2020	0.272	0.272	0.272	0.272	100@0.270	---	---	---	---	20	1	5.44	3,900.00	0.27	0.5	50101035	
185,373,016	0.300	---	---	---	02/07/2008	28/02/2011	4957	ΑΝΕΚ (ΚΟ)	0.044	---	0.044	19/06/2020	0.044	0.044	0.044	0.044	8000@0.042	13509@0.044	---	---	500	2	22.00	8,475.86	0.03	0.072	40501015		
312,163	0.300	---	---	---	02/07/2008	28/02/2011	4959	ΑΝΕΚ (ΠΟ '90)	0.072	---	0.072	19/06/2020	---	---	---	---	---	---	---	---	---	---	---	---	---	8,475.86	0.058	0.072	40501015
2,969,713	0.300	---	---	---	02/07/2008	28/02/2011	4958	ΑΝΕΚ (ΠΟ '96)	0.1	---	0.1	19/06/2020	---	---	---	---	---	---	---	---	---	---	---	---	---	8,475.86	0.08	0.1	40501015
4,737,503	0.320	---	---	---	22/06/2005	22/09/2015	5115	ΒΑΡΑΓΚΗΣ (ΚΟ)	0.128	---	0.128	19/06/2020	---	---	---	---	---	4556@0.103	---	---	---	---	---	---	---	606.40	0.103	0.16	40202015
6,330,002	0.300	---	---	---	25/06/2002	15/03/2019	5162	ΒΑΡΒΑΡΕΣΙΟΣ (ΚΟ)	0.398	---	0.398	19/06/2020	---	---	---	---	---	1@0.350	---	2018	---	---	---	---	---	2,519.34	0.282	0.525	55101020
17,579,754	4.16	---	---	---	18/08/2006	02/08/2010	5156	ΒΙΟΤΕΡ (ΚΟ)	0.0885	---	0.0885	19/06/2020	0.0885	0.0885	0.0885	0.0885	0.089	---	1357@0.078	---	---	72,500	8	6,416.25	1,555.81	0.041	0.09	50101010	
15,878,748	0.480	---	---	---	10/07/2006	22/03/2004	5095	ΔΟΜΙΚΗ ΚΡΗΤΗΣ (ΚΟ)	0.136	---	0.136	19/06/2020	---	---	---	---	6937@0.115	2500@0.160	---	---	---	---	---	---	---	2,159.51	0.109	0.23	50101010
3,961,300	1.28	---	---	---	29/06/2004	03/08/2000	5080	ΔΟΥΡΟΣ (ΚΟ)	0.17	---	0.17	19/06/2020	---	---	---	---	300@0.137	400@0.178	---	2018	---	---	---	---	---	673.42	0.125	0.27	40204020
51,754,364	0.300	---	---	---	23/12/2003	24/01/2007	5197	ΕΠΙΛΕΚΤΟΣ (ΚΟ)	0.194	---	0.194	19/06/2020	0.194	0.194	0.194	0.194	5678@0.194	11800@0.230	---	---	6,322	3	1,226.47	10,040.35	0.117	0.25	55101020		
11,125,110	0.300	---	---	---	02/06/2010	06/11/2017	5178	ΕΥΡΩΣΥΜΒΟΥΛΟΙ (ΚΟ)	0.2	---	0.2	19/06/2020	0.2	0.2	0.2	0.2	1000@0.192	14700@0.200	---	---	6,800	4	1,360.00	2,225.02	0.165	0.34	50205020		
7,125,216	0.650	---	---	---	01/07/2005	14/12/1999	4955	ΚΡΕΚΑ (ΚΟ)	0.2	19.05 #	0.168	19/06/2020	0.135	0.135	0.2	0.2	0.174	700@0.145	2304@0.200	---	2018	3,302	7	575.77	1,425.04	0.058	0.24	45102010	
7,734,375	1.00	---	---	---	09/07/2007	07/01/2011	5112	ΛΙΒΑΝΗ ΕΚΔΟΤ. ΟΡΓ. (ΚΟ)	0.0505	---	0.0505	19/06/2020	---	---	---	---	---	---	2000@0.061	---	---	---	---	---	---	390.59	0.0505	0.116	40301030
15,842,391	1.51	---	---	---	15/07/2009	12/05/2000	5141	ΜΠΗΤΡΟΣ ΣΥΜΜΕΤΟΧΙΚΗ (ΚΟ)	0.204	---	0.204	19/06/2020	---	---	---	---	---	---	129@0.206	---	---	---	---	---	---	3,231.85	0.092	0.204	55102010

Πληθος Χρεογράφων	Ονομ. Αξία	Μερίσματα [1]			Ημερ.Τελευτ.Αποκοπής		Σημ. Χρεόγραφα	Τιμή κλεισίματος	% μεταβ.	Προηγ. Κλεισιμο- ημ/νία	Άνοιγμα	Κατωτ Τιμή	Ανωτ Τιμή	Τελ Τιμή	Σταθμ Τιμή	Τελευταία ζήτηση [7]	Τελευταία προσφορά [7]	P/E μετά φ.	Χρήσιμ Όγκος	Πράξεις	Αξία Συναλλαγών[8]	Χ.Α. Εταιρείας (χιλ. €) [3,5]	Χαμηλό έτους	Υψηλό έτους	Κλάδος [4]			
		2017	2018	2019	Μέρισμα [2]	Δικαίωμα																						
119,596,817	0.040	---	---	---	15/07/2008	27/04/2017	5190	NIKΑΣ (ΚΟ)	0.6	---	---	---	---	---	---	---	400@0.720	---	---	---	---	71,758.09	0.4	0.6	45102020			
24,319,250	0.300	---	---	---	09/07/2002	04/07/2007	5165	ΠΡΟΔΕΥΤΙΚΗ (ΚΟ)	0.234	-19.86	€	0.292	19/06/2020	0.234	0.234	0.234	0.234	6149@0.234	3000@0.268	---	---	22,000	16	5,148.00	5,690.70	0.11	0.292	50101010
10,186,667	1.35	---	---	---	24/06/2008	02/02/2016	4887	ΣΙΔΑΜΑ (ΚΟ)	0.344	---	---	0.344	19/06/2020	---	---	---	---	510@0.304	310@0.376	---	---	---	---	3,504.21	0.192	0.57	55102010	
766,000	1.00	---	---	---	01/07/2004	11/12/2012	5193	ΤΡΙΑ ΑΛΦΑ (ΚΟ)	1.8	---	---	1.8	19/06/2020	---	---	---	---	---	55.15	2018	---	---	---	---	1,658.10	1.44	2.16	55101020
245,000	1.00	---	---	---	19/07/2010	11/12/2012	5194	ΤΡΙΑ ΑΛΦΑ (ΠΟ)	1.14	---	---	1.14	19/06/2020	---	---	---	---	---	34.93	2018	---	---	---	---	1,658.10	0.9	1.17	55101020

Κατάσταση σε Αναστολή

20,255,805	0.300	---	---	---	22/08/2006	02/08/2010	5136	ΑΧΟΝ ΣΥΜΜΕΤΟΧΩΝ (ΚΟ)	0.058	---	---	0.058	28/04/2017	---	---	---	---	---	---	---	---	---	---	---	---	---	1,174.84	0.058	0.058	20101010		
21,820,410	0.800	---	---	---	22/05/2008	02/08/2011	5174	EUROMEDICA (ΚΟ)	0.448	---	---	0.448	30/04/2018	---	---	---	---	---	---	---	---	---	---	---	---	---	---	9,775.54	0.448	0.448	20101010	
66,948,210	0.300	---	---	---	22/09/2015	22/09/2015	5179	FOLLI-FOLLIE (ΚΟ)	4.8	---	---	4.8	24/05/2018	---	---	---	---	---	---	---	---	---	---	---	---	---	---	321,351.41	4.8	4.8	40401030	
12,417,000	0.310	---	0.0205	---	27/08/2019	28/08/2017	5233	MLS ΠΛΗΡΟΦΟΡΙΚΗ (ΚΟ)	0.57	---	---	0.57	12/05/2020	---	---	---	---	---	---	---	---	---	---	---	---	---	---	7,077.69	0.475	1.51	10101015	
14,870,100	0.300	---	---	---	15/05/2008	26/09/2011	5130	ΑΛΦΑ ΓΚΡΙΣΙΝ Α.Ε. (ΚΟ)	0.014	---	---	0.014	13/04/2017	---	---	---	---	---	---	---	---	---	---	---	---	---	---	208.18	0.014	0.014	10102030	
33,930,000	0.300	---	---	---	03/07/2006	30/05/2001	4865	ΒΩΒΟΣ ΜΠΑΜΠΗΣ (ΚΟ)	0.304	---	---	0.304	30/03/2012	---	---	---	---	---	---	---	---	---	---	---	---	---	---	10,314.72	0.304	0.304	35101010	
77,126,446	0.340	---	---	---	23/05/2005	18/08/2011	5206	Γ.Ε. ΔΗΜΗΤΡΙΟΥ (ΚΟ)	0.0125	---	---	0.0125	30/04/2019	---	---	---	---	---	---	---	---	---	---	---	---	---	---	964.08	0.0125	0.0125	40202020	
6,000,000	0.600	---	---	---	13/06/2008	08/04/2004	5172	ΓΙΟΥΡΟΜΠΡΟΚΕΡΣ (ΚΟ)	0.008	---	---	0.008	27/04/2018	---	---	---	---	---	---	---	---	---	---	---	---	---	---	48.00	0.008	0.008	30302015	
7,085,888	1.59	---	---	---	02/07/1996	06/09/2010	5216	ΕΛΒΙΕΜΕΚ (ΚΟ)	2.6	---	---	2.6	30/09/2019	---	---	---	---	---	---	---	---	---	---	---	---	---	---	18,423.31	2.6	2.6	35101010	
25,179,640	0.600	---	---	---	08/08/1994	19/09/2000	5191	Ι. ΜΠΟΥΤΑΡΗΣ & ΥΙΟΣ (ΚΟ)	0.026	---	---	0.026	01/10/2018	---	---	---	---	---	---	---	---	---	---	---	---	---	---	742.45	0.026	0.026	45101015	
1,540,000	0.600	---	---	---	08/08/1994	19/09/2000	5192	Ι. ΜΠΟΥΤΑΡΗΣ & ΥΙΟΣ (ΠΟ)	0.057	---	---	0.057	01/10/2018	---	---	---	---	---	---	---	---	---	---	---	---	---	---	742.45	0.057	0.057	45101015	
14,679,792	1.68	---	---	---	28/06/2017	04/09/2000	5237	ΚΑΡΑΤΖΗ (ΚΟ)	10	---	---	10	11/06/2020	---	---	---	---	---	---	---	---	---	---	---	---	---	---	---	146,797.92	7.95	10.2	50203030
24,619,524	0.500	---	---	---	10/10/1986	30/12/2002	4914	ΚΕΡΑΜΕΙΑ-ΑΛΛΑΤΙΝΗ (ΚΟ)	0.088	---	---	0.088	30/08/2012	---	---	---	---	---	---	---	---	---	---	---	---	---	---	---	2,166.52	0.088	0.088	35101010
31,543,600	0.420	---	---	---	19/07/2010	19/12/2018	5205	ΚΡΕΤΑ ΦΑΡΜ (ΚΟ)	1.085	---	---	1.085	30/04/2019	---	---	---	---	---	---	---	---	---	---	---	---	---	---	---	34,224.81	1.085	1.085	45102020
23,935,280	0.300	---	---	---	29/06/2009	13/06/2000	5153	ΝΑΥΤΕΜΠΟΡΙΚΗ (ΚΟ)	0.107	---	---	0.107	02/10/2017	---	---	---	---	---	---	---	---	---	---	---	---	---	---	---	2,561.07	0.107	0.107	40301030
255,459,600	0.300	---	---	---	26/06/2000	03/12/2010	5101	ΝΕΛ (ΚΟ)	0.07	---	---	0.07	31/08/2015	---	---	---	---	---	---	---	---	---	---	---	---	---	---	---	17,882.17	0.07	0.07	40501015
23,463,874	0.800	---	---	---	23/05/2003	21/12/1999	4918	ΝΕΩΡΙΟΝ (ΚΟ)	0.125	---	---	0.125	30/08/2012	---	---	---	---	---	---	---	---	---	---	---	---	---	---	---	2,932.98	0.125	0.125	50206030
294,016,812	0.300	---	---	---	08/07/2008	21/03/2016	5235	ΝΗΡΕΥΣ (ΚΟ)	0.23	---	---	0.23	11/06/2020	---	---	---	---	---	---	---	---	---	---	---	---	---	---	---	67,623.87	0.23	0.24	45102010
18,750,000	0.300	---	---	---	02/07/2001	31/12/2012	5154	ΠΗΓΑΣΟΣ ΕΚΔΟΤΙΚΗ Α.Ε. (ΚΟ)	0.089	---	---	0.089	02/10/2017	---	---	---	---	---	---	---	---	---	---	---	---	---	---	---	1,668.75	0.089	0.089	40301030
245,497,664	0.310	---	---	---	01/07/2008	30/07/2012	5236	ΣΕΛΟΝΤΑ (ΚΟ)	0.1	---	---	0.1	11/06/2020	---	---	---	---	---	---	---	---	---	---	---	---	---	---	---	24,549.77	0.1	0.101	45102010
100,793,572	0.300	---	---	---	16/07/2009	11/02/2016	5110	ΤΗΛΕΤΥΠΟΣ (ΚΟ)	0.06	---	---	0.06	07/03/2016	---	---	---	---	---	---	---	---	---	---	---	---	---	---	---	6,047.61	0.06	0.06	40301035
4,034,950	0.680	---	---	---	01/07/2005	30/12/2010	5171	ΧΑΤΖΗΚΡΑΝΙΩΤΗ Ε. ΥΙΟΙ (ΚΟ)	0.14	---	---	0.14	27/04/2018	---	---	---	---	---	---	---	---	---	---	---	---	---	---	---	564.89	0.14	0.14	45102020

Σημειώσεις Χρεογράφων

Κωδικός	Κείμενο σημείωσης
()	- Προσαρμοσμένα Μέρισματα λόγω διανομής Δωρεάν μετοχών.
*	- Τελευταία προσαρμοσμένη τιμή κλεισίματος.
[1]	- Καθαρά μερίσματα.
[2]	- Στη στήλη "Ημερ. Αποκοπής τελευταίου δικαιώματος" αναφέρεται η Ημερομηνία εισαγωγής για Νέες Εταιρείες.
[3]	- Η Χρηματιστηριακή αξία αναφέρεται στο σύνολο των μετοχών
[4]	- Η κωδικοποίηση των Κλάδων Οικονομικής Δραστηριότητας του Χ.Α. παρουσιάζονται στο Παράρτημα Α
[5]	- Η Χρηματιστηριακή Αξία αναφέρεται στο σύνολο των κατηγοριών μετοχών (εφόσον έχουν εισαχθεί περισσότερες της μιας κατηγορίες) και δεν αναφέρεται σε επιμέρους κατηγορίες μετοχών μιας εταιρείας.
[6]	- P/E μεγαλύτερο του 100
[7]	- Τελευταία εικόνα του Βιβλίου Εντολών πριν το τέλος της συνεδρίασης
[8]	- Στην Αξία Συναλλαγών των Μετοχών περιλαμβάνονται όλοι οι τύποι Πακέτων
4750	- Μεταφορά στην Κατηγορία Επιτήρησης από 8/4/2011.
4865	- Αναστολή διαπραγμάτευσης από 2/4/2012.
4887	- Μεταφορά στην Κατηγορία Επιτήρησης από 10/4/2012.
4912	- Μεταφορά στην κατηγορία Επιτήρησης από 31/7/2012.
4914	- Αναστολή διαπραγμάτευσης από 31/8/2012.
4918	- Αναστολή διαπραγμάτευσης από 31/8/2012.
4955	- Μεταφορά στην Επιτήρηση από 5/4/2013.
4957	- Μεταφορά στην Επιτήρηση από 5/4/2013.
4958	- Μεταφορά στην Επιτήρηση από 5/4/2013.
4959	- Μεταφορά στην Επιτήρηση από 5/4/2013.
5080	- Μεταφορά στην κατηγορία Επιτήρησης από 05/12/2014.
5093	- Μεταφορά στην Κατηγορία Επιτήρησης από 8/4/2015.
5095	- Μεταφορά στην Επιτήρηση από 09/04/2015.
5101	- Αναστολή διαπραγμάτευσης από 1/9/2015.
5110	- Αναστολή διαπραγμάτευσης από 08/03/2016.
5112	- Μεταφορά στην Κατηγορία Επιτήρησης από 15/04/2016.
5115	- Μεταφορά στην Κατηγορία Επιτήρησης από 15/04/2016.
5123	- Μεταφορά στην Κατηγορία Επιτήρησης από 01/04/2016.
5130	- Αναστολή διαπραγμάτευσης από 18/04/2017.
5136	- Αναστολή διαπραγμάτευσης από 02/05/2017.
5141	- Μεταφορά στην Κατηγορία Επιτήρησης από 10/05/2017.
5153	- Αναστολή διαπραγμάτευσης από 03/10/2017.
5154	- Αναστολή διαπραγμάτευσης από 03/10/2017.
5156	- Μεταφορά στην κατηγορία Επιτήρησης από 11/12/2017.
5160	- Μεταφορά στην Κατηγορία Επιτήρησης από 15/04/2016.
5161	- Μεταφορά στην κατηγορία Επιτήρησης από τις 25/11/2011.
5162	- Μεταφορά στην Κατηγορία Επιτήρησης από 21/12/2009.
5165	- Μεταφορά στην Κατηγορία Επιτήρησης από 15/02/2018.
5171	- Αναστολή διαπραγμάτευσης από 30/04/2018.
5172	- Αναστολή διαπραγμάτευσης από 30/04/2018.
5174	- Αναστολή διαπραγμάτευσης από 02/05/2018.
5178	- Μεταφορά στην Κατηγορία Επιτήρησης από 11/05/2018.
5179	- Αναστολή διαπραγμάτευσης από 25/05/2018.
5190	- Μεταφορά στην Κατηγορία Επιτήρησης από 01/10/2018.
5191	- Αναστολή διαπραγμάτευσης από 02/10/2018.
5192	- Αναστολή διαπραγμάτευσης από 02/10/2018.
5193	- Μεταφορά στην κατηγορία Επιτήρησης από 25/10/2018.
5194	- Μεταφορά στην κατηγορία Επιτήρησης από 25/10/2018.
5195	- Μεταφορά στην κατηγορία Επιτήρησης από 25/10/2018.
5197	- Μεταφορά στην κατηγορία Επιτήρησης από 07/11/2018.
5205	- Αναστολή διαπραγμάτευσης από 02/05/2019.
5206	- Αναστολή διαπραγμάτευσης από 02/05/2019.

Σημειώσεις Χρεογράφων

Κωδικός	Κείμενο σημείωσης
5216	- Αναστολή διαπραγμάτευσης από 01/10/2019.
5232	- Μεταφορά στην Κατηγορία Επιτήρησης από 08/04/2011.
5233	- Αναστολή διαπραγμάτευσης από 13/05/2020.
5235	- Αναστολή διαπραγμάτευσης από 12/06/2020.
5236	- Αναστολή διαπραγμάτευσης από 12/06/2020.
5237	- Αναστολή διαπραγμάτευσης από 12/06/2020.
5238	- Σε εξέλιξη AMK με καταβολή μετρητών έως και 24/06/2020. Περίοδος άσκησης δικαιώματος: 15/06/2020-29/06/2020.
5239	- Μεταφορά στην Επιτήρηση από 5/4/2013. Δεν έχουν εισαχθεί 14.967.936 νέες (ΚΟ) μετοχές, οι οποίες προέκυψαν από την πρόσφατη AMK με καταβολή μετρητών.

Στοιχεία Συναλλαγών Πακέτων

Χρεόγραφο	Όγκος πακέτου	Τιμή πακέτου	Αξία πακέτου	Ώρα έγκρισης	Σημείωση
JUMBO (ΚΟ)	55,000	16.20	891,000.00	10:52:05	20
ALPHA BANK (ΚΟ)	7,354	0.696	5,120.59	11:17:19	14
ΟΤΕ (ΚΟ)	25,000	12.55	313,750.00	13:41:44	20
ΟΠΑΠ (ΚΟ)	50,000	8.80	440,000.00	13:49:03	20
ΟΠΑΠ (ΚΟ)	50,000	8.82	441,000.00	14:00:43	20
ΟΤΕ (ΚΟ)	34,150	12.53	427,728.75	14:49:43	20
ΟΤΕ (ΚΟ)	45,000	12.57	565,650.00	15:28:33	20
ALPHA BANK (ΚΟ)	800,000	0.707	565,920.00	17:11:04	20

Σημειώσεις πακέτων

- 9 - Μέθοδος 6-1 / Ειδική Χρέωση
- 10 - Μέθοδος 6-1 / Ειδική Χρέωση, Αυθημερόν Διακανονισμός
- 14 - Μέθοδος 6-3 / Πακέτο Αποκατάστασης, Ατελής αγορά και Πώληση
- 18 - Μέθοδος 6-2 / SPOT 1
- 19 - Μέθοδος 6-2 / SPOT 2
- 20 - Μέθοδος 6-1 και Μέθοδος 6-1 Αυθημερόν Διακανονισμός
- 21 - Άλλη Προσυμφωνημένη

Στοιχεία Συναλλαγών Δικαιωμάτων

Ημερ. αποκοπής	Έναρξη εξάσκησης	Λήξη εξάσκησης	Λήξη διαπραγμάτευσης	Δικαιώματα	Κατωτ Τιμή	Ανωτ Τιμή	Τιμή κλεισ.	Τελευταία ζήτηση	Τελευταία προσφορά	Όγκος	Πράξεις	Αξία Συναλλαγών
10/06/2020	15/06/2020	29/06/2020	24/06/2020	TRASTOR A.E.E. ΑΚΙΝΗΤΗΣ ΠΕΡΙΟΥΣΙ	0.003	0.003	0.005	4,500	1	11.25

Στοιχεία Συναλλαγών Εκποιήσεων

Χρεόγραφα	Τύπος Χρεογράφου	Όγκος Συναλλαγών	Αριθμός Πράξεων	Αξία Συναλλαγών	Σημείωση
Δεν πραγματοποιήθηκαν Εκποιήσεις Μετοχών.					

Σημειώσεις Εκποιήσεων

- 1 - Κανονική Εκποίηση.
- 2 - Εκποίηση Ενσώματων Ονομαστικών Μετοχών.
- 3 - Εκποίηση Αδιάθετων Κλασματικών Υπολοίπων.

Στοιχεία Συναλλαγών Εκποιήσεων Ενσώματων Ονομαστικών Μετοχών

Χρεόγραφα	Ημερ/νία έναρξης	Ημερ/νία λήξης	Αρχικό πλήθος	Διαθέσιμο πλήθος	Ημερομηνία	Μέση τιμή (ημέρας)	Μέση τιμή (περιόδου)	Αριθμός Πράξεων	Όγκος Συναλλαγών	Αξία Συναλλαγών
-----------	------------------	----------------	---------------	------------------	------------	--------------------	----------------------	-----------------	------------------	-----------------

Δεν πραγματοποιήθηκαν Εκποιήσεις Ενσώματων Ονομαστικών Μετοχών.

Σημειώσεις Εκποιήσεων

Σύμφωνα με την Απόφαση 1/380/04.05.2006 της Επιτροπής Κεφαλαιαγοράς εκποιούνται μέσω του Χρηματιστηρίου Αθηνών με επιμέλεια της εκδότριας εταιρείας, οι ενσώματες ονομαστικές μετοχές που δεν έχουν κατατεθεί στην εκδότρια προς αποϋλοποίηση. Η εκποίηση διενεργείται σύμφωνα με τον τρόπο που ορίζεται στο άρθρο 99Α του Κανονισμού του Χρηματιστηρίου Αθηνών.

Στοιχεία Ενεργητικού Διαπραγματεύσιμων Αμοιβαίων Κεφαλαίων (Δ.Α.Κ.)

	Ημερομηνία συναλλαγών	Δημιουργία / Εξαγορά	Αριθ. Μερ. (T-1)	Νέα Μερ. (T-1)	Εξαγορασθ. Μερ. (T-1)	Μερίδια (T) [1]	Αξία Ενεργητικού [2]	Καθαρή Τιμή	Μέρισμα /Μερίδιο	Ημερ. Αποκοπής
ALPHA ETF FTSE Athex Large Cap	22/06/2020	5,000	812,382	---	---	812,382	13,601,500.00	16.7427	0.43	30/06/2018

Σημειώσεις Δ.Α.Κ.

[1] - Αριθμ. μεριδίων (T) = Αριθμ. μεριδίων (T-1) + Νεοεκδιθέντα μερίδια (T-1) - Εξαγορασθέντα μερίδια (T-1)

[2] - Περιλαμβάνονται και τα μερίδια που δημιουργήθηκαν / εξαγοράσθηκαν την ημέρα T-1.

Περιγραφή	Στοιχεία
Όνομασία Δ.Α.Κ.	ALPHA ETF FTSE Athex Large Cap
Σύμβολο Δ.Α.Κ. (GR)	ΑΔΑΚ
Σύμβολο Δ.Α.Κ. (EN)	AETF
ISIN Δ.Α.Κ.	GRF000153004
Κατηγορία Διαπραγμάτευσης	Διαπραγματεύσιμα Αμοιβαία Κεφάλαια (Δ.Α.Κ.)
Τύπος Δ.Α.Κ.	Μετοχών
Τρόπος διαχείρισης	Παθητικός
Επενδυτική Στρατηγική	Σκοπός της επενδυτικής πολιτικής του Αμοιβαίου Κεφαλαίου είναι η αναπαραγωγή της αποδόσεως του Δείκτη FTSE/X.A. Large Cap του Χρηματιστηρίου Αθηνών σε όρους Ευρώ, ακολουθώντας πλήρως και πανομοιότυπως τη σύνθεση του υποκείμενου Δείκτη.
Εκδότης	ΑΛΦΑ ASSET MANAGEMENT Α.Ε.Δ.Α.Κ.
Εταιρεία Διαχείρισης	ΑΛΦΑ ASSET MANAGEMENT Α.Ε.Δ.Α.Κ.
Ειδικοί Διαπραγματευτές	ΑΛΦΑ FINANCE Α.Χ.Ε.Π.Ε.Υ. , ΕΘΝΙΚΗ ΧΡΗΜΑΤΙΣΤΗΡΙΑΚΗ Α.Χ.Ε.Π.Ε.Υ.
Θεματοφύλακας	ΑΛΦΑ ΤΡΑΠΕΖΑ Α.Ε.
Σύμβολο Δείκτη (GR)	FTSE
Σύμβολο Δείκτη (EN)	FTSE
Όνομασία Δείκτη	FTSE/X.A. Large Cap
ISIN Δείκτη	GRI99201A006
Κλάσμα Δείκτη [1]	1/100
Αρχική Τιμή Μεριδίου	21.76
Συνολικός Αριθμός Μεριδίων [2]	812,382
Ημερομηνία πρώτης Έκδοσης	14/01/2008
Ημερομηνία έναρξης Διαπραγμάτευσης	24/01/2008
Νόμισμα Διαπραγμάτευσης	ΕΥΡΩ
Νόμισμα Ενεργητικού	ΕΥΡΩ
Αρχική Αξία Ενεργητικού [3]	3,000,000.00
Αριθμ. Μεριδίων για Δημιουργία-Εξαγορά [4]	5,000
Αμοιβή Διαχείρισης	0.375

Σημειώσεις Δ.Α.Κ.

[1] - Το κλάσμα της τιμής του δείκτη που αποτελεί η τιμή της πρώτης έκδοσης

[2] - Ο αριθμός μεριδίων που διαπραγματεύθηκαν στο Χρηματιστήριο την ημέρα T

[3] - Η αξία του ενεργητικού κατά την έκδοση

[4] - Ο αριθμός μεριδίων που απαιτείται κατά τη διαδικασία δημιουργίας εξαγοράς

ΑΝΑΚΟΙΝΩΣΕΙΣ

ΕΤΑΙΡΙΚΕΣ ΠΡΑΞΕΙΣ

B&F A.B.E.E. ΕΝΔΥΜΑΤΩΝ

Από 22/06/2020, παύει η διαπραγμάτευση και διαγράφονται από το Χ.Α. οι 1.533 ομολογίες του μη μετατρέψιμου Ομολογιακού Δανείου της εταιρίας «B&F A.B.E.E. ΕΝΔΥΜΑΤΩΝ» (GRC8171186B7) με ημερομηνία έκδοσης 26/06/2018. Από την ίδια ημερομηνία, το σύνολο των εισηγμένων ομολογιών της εταιρίας στο Χρηματιστήριο Αθηνών διαμορφώνεται σε 22.727 ομολογίες.

ΓΝΩΣΤΟΠΟΙΗΣΕΙΣ ΕΤΑΙΡΕΙΩΝ

RSS Feed: DOLAnnouncements
Posted on: 19 June 2020 16:41
Author: ΝΗΡΕΥΣ Α.Ε.
Subject: ΟΛΟΚΛΗΡΩΣΗ ΤΗΣ ΑΣΚΗΣΗΣ ΤΟΥ ΔΙΚΑΙΩΜΑΤΟΣ ΕΞΑΓΟΡΑΣ ΤΩΝ ΥΠΟΛΟΙΠΩΝ ΚΟΙΝΩΝ ΟΝΟΜΑΣΤΙΚΩΝ ΜΕΤΟΧΩΝ ΤΗΣ «ΝΗΡΕΥΣ ΙΧΘΥΟΚΑΛΛΙΕΡΓΕΙΕΣ Α.Ε.» ΑΠΟ ΤΗΝ «ANDROMEDA SEAFOOD SOCIEDAD LIMITADA»

Full article link: http://dev-www1.helex.gr:8080/el/web/guest/companies-announcements-full-content/-/asset_publisher/bMe2sOcNyQuy/content/id/5459748

Η «ΝΗΡΕΥΣ ΙΧΘΥΟΚΑΛΛΙΕΡΓΕΙΕΣ Α.Ε.» (στο εξής η «Εταιρεία») γνωστοποιεί, σύμφωνα με το άρθρο 27 παράγραφος 6 του Νόμου 3461/2006 και σε συνέχεια της από 19 Ιουνίου 2020 αντίστοιχης ενημέρωσης από την «Ελληνικό Κεντρικό Αποθετήριο Τίτλων Α.Ε.», ότι, στις 18 Ιουνίου 2020, ολοκληρώθηκε η καταχώριση της «ANDROMEDA SEAFOOD SOCIEDAD LIMITADA» (στο εξής η «ANDROMEDA») στο Σύστημα Άυλων Τίτλων, ως νέου κατόχου των κοινών ονομαστικών μετοχών της Εταιρείας, τις οποίες απέκτησε η ANDROMEDA κατ' ενάσκηση του δικαιώματος εξαγοράς, το οποίο εγκρίθηκε δυνάμει της υπό στοιχεία 9/881/27.05.2020 απόφασης του Διοικητικού Συμβουλίου της Επιτροπής Κεφαλαιαγοράς.

Ως εκ τούτου, η ANDROMEDA κατέχει πλέον άμεσα συνολικά 294.016.812 κοινές ονομαστικές μετοχές της Εταιρείας, οι οποίες αντιπροσωπεύουν ποσοστό 100% του συνολικού καταβεβλημένου μετοχικού κεφαλαίου και των δικαιωμάτων ψήφου της Εταιρείας.

RSS Feed: DOLAnnouncements
Posted on: 19 June 2020 16:52
Author: ΚΑΡΑΤΖΗ Α.Ε.
Subject: ΑΝΑΚΟΙΝΩΣΗ ΑΠΟΦΑΣΕΩΝ ΑΥΤΟΚΛΗΤΗΣ ΚΑΘΟΛΙΚΗΣ
ΕΚΤΑΚΤΗΣ ΓΕΝΙΚΗΣ ΣΥΝΕΛΕΥΣΗΣ ΤΗΣ ΕΤΑΙΡΕΙΑΣ «ΚΑΡΑΤΖΗ
ΒΙΟΜΗΧΑΝΙΚΕΣ ΚΑΙ ΞΕΝΟΔΟΧΕΙΑΚΕΣ ΕΠΙΧΕΙΡΗΣΕΙΣ
ΑΝΩΝΥΜΟΣ ΕΤΑΡΕΙΑ»

Full article link: http://dev-www1.helex.gr:8080/el/web/guest/companies-announcements-full-content/-/asset_publisher/bMe2sOcNyQuy/content/id/5459758

ΑΝΑΚΟΙΝΩΣΗ ΑΠΟΦΑΣΕΩΝ ΑΥΤΟΚΛΗΤΗΣ ΚΑΘΟΛΙΚΗΣ ΕΚΤΑΚΤΗΣ ΓΕΝΙΚΗΣ ΣΥΝΕΛΕΥΣΗΣ ΤΗΣ ΕΤΑΙΡΕΙΑΣ

«ΚΑΡΑΤΖΗ ΒΙΟΜΗΧΑΝΙΚΕΣ ΚΑΙ ΞΕΝΟΔΟΧΕΙΑΚΕΣ ΕΠΙΧΕΙΡΗΣΕΙΣ ΑΝΩΝΥΜΟΣ ΕΤΑΡΕΙΑ»

18.06.2020

Γνωστοποιείται ότι στις 19 Ιουνίου 2020, ημέρα Παρασκευή και ώρα 10:00 π.μ., συνήλθαν σε Αυτόκλητη Καθολική Έκτακτη Γενική Συνέλευση οι μέτοχοι της ανώνυμης εταιρείας με την επωνυμία «ΚΑΡΑΤΖΗ ΒΙΟΜΗΧΑΝΙΚΕΣ ΚΑΙ ΞΕΝΟΔΟΧΕΙΑΚΕΣ ΕΠΙΧΕΙΡΗΣΕΙΣ ΑΝΩΝΥΜΟΣ ΕΤΑΡΕΙΑ» (η «Εταιρεία»), στα γραφεία της εταιρείας στο Μελιδοχώρι του Δήμου Αρχανών – Αστερουσίων του Νομού Ηρακλείου Κρήτης, με μοναδικό θέμα ημερήσιας διάταξης την διαγραφή των μετοχών της Εταιρείας από το Χρηματιστήριο Αθηνών, σύμφωνα με τα προβλεπόμενα στο άρθρο 17 παρ. 5 του ν. 3371/2005.

Ειδικότερα, στην Έκτακτη Γενική Συνέλευση συμμετείχε το 100% των μετόχων και δη ο κ. Αντώνιος Καράτζης, ως μοναδικός μέτοχος της «ΑΝΤΚΑΡ ΜΟΝΟΠΡΟΣΩΠΗ Α.Ε.», η οποία κατέχει ποσοστό και 53,81% στην Εταιρεία, και ως μέτοχος του υπολοίπου μετοχικού κεφαλαίου της Εταιρείας ποσοστού 46,19% . Εκπροσωπώντας 14.679.792 μετοχές με ισάριθμα δικαιώματα ψήφου, που αντιστοιχούν σε ποσοστό 100% του καταβεβλημένου μετοχικού κεφαλαίου της Εταιρείας.

Η Έκτακτη Γενική Συνέλευση, με ομόφωνη απόφαση αποφάσισε την διαγραφή του συνόλου των κοινών ονομαστικών, άυλων, μετά ψήφου μετοχών της Εταιρείας, ήτοι 14.679.792 μετοχών, ονομαστικής αξίας 1,68 ευρώ εκάστης από το Χρηματιστήριο Αθηνών, σύμφωνα με το άρθρο 17 παρ. 5 του ν. 3371/2005 και την υποβολή σχετικού αιτήματος στην Επιτροπή Κεφαλαιαγοράς. Παράλληλα δόθηκαν οι απαραίτητες εξουσιοδοτήσεις για την υλοποίηση της ως άνω απόφασης και την υποβολή του σχετικού αιτήματος στην Επιτροπή Κεφαλαιαγοράς.

RSS Feed: DOLAnnouncements
Posted on: 19 June 2020 16:53
Author: ΚΑΡΑΤΖΗ Α.Ε.
Subject: ΑΝΑΚΟΙΝΩΣΗ ΥΠΟΒΟΛΗΣ ΑΙΤΗΜΑΤΟΣ ΣΤΗΝ ΕΠΙΤΡΟΠΗ ΚΕΦΑΛΑΙΑΓΟΡΑΣ ΓΙΑ ΤΗ ΔΙΑΓΡΑΦΗ ΤΩΝ ΜΕΤΟΧΩΝ ΤΗΣ ΕΤΑΙΡΕΙΑΣ «ΚΑΡΑΤΖΗ ΒΙΟΜΗΧΑΝΙΚΕΣ & ΞΕΝΟΔΟΧΕΙΑΚΕΣ ΕΠΙΧΕΙΡΗΣΕΙΣ ΑΝΩΝΥΜΟΣ ΕΤΑΙΡΕΙΑ» ΑΠΟ ΤΟ ΧΡΗΜΑΤΙΣΤΗΡΙΟ ΑΘΗΝΩΝ.

Full article link: http://dev-www1.helex.gr:8080/el/web/guest/companies-announcements-full-content/-/asset_publisher/bMe2sOcNyQuy/content/id/5459768

ΑΝΑΚΟΙΝΩΣΗ ΥΠΟΒΟΛΗΣ ΑΙΤΗΜΑΤΟΣ ΣΤΗΝ ΕΠΙΤΡΟΠΗ ΚΕΦΑΛΑΙΑΓΟΡΑΣ ΓΙΑ ΤΗ ΔΙΑΓΡΑΦΗ ΤΩΝ ΜΕΤΟΧΩΝ ΤΗΣ ΕΤΑΙΡΕΙΑΣ «ΚΑΡΑΤΖΗ ΒΙΟΜΗΧΑΝΙΚΕΣ & ΞΕΝΟΔΟΧΕΙΑΚΕΣ ΕΠΙΧΕΙΡΗΣΕΙΣ ΑΝΩΝΥΜΟΣ ΕΤΑΙΡΕΙΑ» ΑΠΟ ΤΟ ΧΡΗΜΑΤΙΣΤΗΡΙΟ ΑΘΗΝΩΝ.

19.06.2020

Η «ΚΑΡΑΤΖΗ ΒΙΟΜΗΧΑΝΙΚΕΣ ΚΑΙ ΞΕΝΟΔΟΧΕΙΑΚΕΣ ΕΠΙΧΕΙΡΗΣΕΙΣ ΑΝΩΝΥΜΟΣ ΕΤΑΙΡΕΙΑ» (η «Εταιρεία») ανακοινώνει στο επενδυτικό κοινό ότι σε συνέχεια σχετικής απόφασης της από 19 Ιουνίου 2020 Αυτόκλητης Καθολικής Έκτακτης Γενικής Συνέλευσης των μετόχων της Εταιρείας, υπέβαλε σήμερα, 19 Ιουνίου 2019, στην Επιτροπή Κεφαλαιαγοράς αίτημα διαγραφής του συνόλου των κοινών ονομαστικών, άυλων, μετά ψήφου μετοχών της, ήτοι 14.679.792 μετοχών, ονομαστικής αξίας ευρώ 1,68 εκάστης από το Χρηματιστήριο Αθηνών, σύμφωνα με τη παράγραφο 5 του άρθρου 17 του Ν. 3371/2005.

RSS Feed: DOLAnnouncements
Posted on: 19 June 2020 16:55
Author: ΝΗΡΕΥΣ Α.Ε.
Subject: ΑΝΑΚΟΙΝΩΣΗ ΑΠΟΦΑΣΕΩΝ ΑΥΤΟΚΛΗΤΗΣ ΚΑΘΟΛΙΚΗΣ
ΕΚΤΑΚΤΗΣ ΓΕΝΙΚΗΣ ΣΥΝΕΛΕΥΣΗΣ

Full article link: http://dev-www1.helex.gr:8080/el/web/guest/companies-announcements-full-content/-/asset_publisher/bMe2sOcNyQuy/content/id/5459778

Γνωστοποιείται ότι στις 19 Ιουνίου 2020, ημέρα Παρασκευή και ώρα 3 μ.μ. , πραγματοποιήθηκε αυτόκλητη καθολική Έκτακτη Γενική Συνέλευση των μετόχων της ανώνυμης εταιρίας με την επωνυμία " ΝΗΡΕΥΣ ΙΧΘΥΟΚΑΛΛΙΕΡΓΕΙΕΣ Α.Ε." (η "Εταιρία"), στα γραφεία της έδρας της , 1^ο χλμ Λεωφόρου Κορωπίου Βάρης και Δημοκρίτου, Κορωπί Αττικής, Τ.Κ.19400.

Ειδικότερα, στη Γενική Συνέλευση παρέστη δι' αντιπροσώπου η «ANDROMEDA SEAFOOD SOCIEDAD LIMITADA», μοναδική μέτοχος της Εταιρίας, εκπροσωπούσα το 100% εκ των 294.016.812 ονομαστικών μετοχών της εταιρείας με ισάριθμα δικαιώματα ψήφου.

Κατά την άνω συνεδρίαση, η Γενική Συνέλευση συζήτησε και έλαβε την κάτωθι απόφαση επί του μοναδικού θέματος ημερήσιας διάταξης:

Αποφάσισε παμψηφεί την υποβολή αιτήματος διαγραφής των μετοχών της Εταιρίας από το Χρηματιστήριο Αθηνών.

Κορωπί Αττικής, 19 Ιουνίου 2020

RSS Feed: DOLAnnouncements
Posted on: 19 June 2020 17:05
Author: ΙΧΘΥΟΤΡΟΦΕΙΑ ΣΕΛΟΝΤΑ Α.Ε.Γ.Ε.
Subject: ΑΝΑΚΟΙΝΩΣΗ ΑΠΟΦΑΣΕΩΝ ΑΥΤΟΚΛΗΤΗΣ ΚΑΘΟΛΙΚΗΣ
ΕΚΤΑΚΤΗΣ ΓΕΝΙΚΗΣ ΣΥΝΕΛΕΥΣΗΣ

Full article link: http://dev-www1.helex.gr:8080/el/web/guest/companies-announcements-full-content/-/asset_publisher/bMe2sOcNyQuy/content/id/5459815

Δείτε την συνημμένη ανακοίνωση.

[Ανακοίνωση απόφασης διαγραφής Χ.Α.](#)

RSS Feed: DOLAnnouncements
Posted on: 19 June 2020 17:14
Author: SPACE HELLAS A.E.
Subject: ΑΝΑΚΟΙΝΩΣΗ ΓΙΑ ΤΙΣ ΑΠΟΦΑΣΕΙΣ ΓΕΝΙΚΗΣ ΣΥΝΕΛΕΥΣΗΣ

Full article link: http://dev-www1.helex.gr:8080/el/web/guest/companies-announcements-full-content/-/asset_publisher/bMe2sOcNyQuy/content/id/5459871

ΑΝΑΚΟΙΝΩΣΗ ΓΙΑ ΤΙΣ ΑΠΟΦΑΣΕΙΣ ΓΕΝΙΚΗΣ ΣΥΝΕΛΕΥΣΗΣ

[Αποφάσεις Τακτικής Γενικής Space Hellas 2020](#)

RSS Feed: DOLAnnouncements
Posted on: 19 June 2020 17:23
Author: ΙΧΘΥΟΤΡΟΦΕΙΑ ΣΕΛΟΝΤΑ Α.Ε.Γ.Ε.
Subject: ΑΝΑΚΟΙΝΩΣΗ ΣΧΕΤΙΚΑ ΜΕ ΤΗΝ ΟΛΟΚΛΗΡΩΣΗ ΤΗΣ ΑΣΚΗΣΗΣ
ΤΟΥ ΔΙΚΑΙΩΜΑΤΟΣ ΕΞΑΓΟΡΑΣ ΤΩΝ ΥΠΟΛΟΙΠΩΝ ΚΟΙΝΩΝ
ΟΝΟΜΑΣΤΙΚΩΝ ΜΕΤΟΧΩΝ ΤΗΣ «ΙΧΘΥΟΤΡΟΦΕΙΑ ΣΕΛΟΝΤΑ
ΑΝΩΝΥΜΗ ΕΤΑΙΡΕΙΑ ΓΕΩΡΓΙΚΩΝ ΕΚΜΕΤΑΛΛΕΥΣΕΩΝ» ΑΠΟ
ΤΗΝ «ANDROMEDA SEAFOOD SOCIEDAD LIMITADA»

Full article link: http://dev-www1.helex.gr:8080/el/web/guest/companies-announcements-full-content/-/asset_publisher/bMe2sOcNyQuy/content/id/5459909

Δείτε την συνημμένη ανακοίνωση.

[Ανακοίνωση Ολοκλήρωσης Δικαιώματος Εξαγοράς](#)

RSS Feed: DOLAnnouncements
Posted on: 19 June 2020 17:24
Author: ΕΛΛΗΝΙΚΑ ΧΡΗΜΑΤΙΣΤΗΡΙΑ Α.Ε.
Subject: Συναλλαγές της Eurobank Equities

Full article link: http://dev-www1.helex.gr:8080/el/web/guest/companies-announcements-full-content/-/asset_publisher/bMe2sOcNyQuy/content/id/5459923

Η Εταιρία Ελληνικά Χρηματιστήρια-Χρηματιστήριο Αθηνών Α.Ε. Συμμετοχών (ATHEX) ανακοινώνει με βάση τις διατάξεις του αρ. 6 της απόφασης 3/347/12.7.2005 της Επιτροπής Κεφαλαιαγοράς και του Κανονισμού (ΕΕ) 596/2014 ότι η Εθνική Τράπεζα την ενημέρωσε ότι πραγματοποίησε τις εξής συναλλαγές:

α/α	Ημερομηνία γνωστοποίησης στην ATHEX	Ημερομηνία συναλλαγής	Είδος συναλ.	Ποσότητα	Χρηματοπιστωτικό μέσο	Συνολική αξία (ευρώ)
1	19.06.2020	10.06.2020	Αγορά	300	Μετοχές ΕΧΑΕ (κο)	1.047,84
2	19.06.2020	11.06.2020	Πώληση	300	Μετοχές ΕΧΑΕ (κο)	1.021,50

Η γνωστοποίηση εκ μέρους της Εθνικής Τράπεζας προς την εταιρεία και ακολούθως από την εταιρεία προς τις αρχές της Κεφαλαιαγοράς, γίνεται επειδή ο κ. Ιωάννης Κυριακόπουλος είναι μέλος της εκτελεστικής επιτροπής της Εθνικής Τράπεζας ενώ κατέχει ταυτόχρονα τη θέση του Μη Εκτελεστικού Μέλους του Δ.Σ. της ATHEX (υπόχρεο πρόσωπο με βάση το Ν.3340/2005).

RSS Feed: DOLAnnouncements
Posted on: 19 June 2020 17:32
Author: ΙΝΤΡΑΚΟΜ ΚΑΤΑΣΚΕΥΕΣ Α.Ε.
Subject: Δελτίο Τύπου - Σημαντική βελτίωση στα Οικονομικά Αποτελέσματα 2019

Full article link: http://dev-www1.helex.gr:8080/el/web/guest/companies-announcements-full-content/-/asset_publisher/bMe2sOcNyQuy/content/id/5459949

Δείτε το δελτίο τύπου της Intrakat

[Δελτίο Τύπου - Σημαντική βελτίωση στα Οικονομικά Αποτελέσματα 2019](#)

RSS Feed: DOLAnnouncements
Posted on: 19 June 2020 17:34
Author: ΕΛΛΗΝΙΚΑ ΧΡΗΜΑΤΙΣΤΗΡΙΑ Α.Ε.
Subject: Συναλλαγές της Εθνικής Τράπεζας (Ορθή Επανάληψη)

Full article link: http://dev-www1.helex.gr:8080/el/web/guest/companies-announcements-full-content/-/asset_publisher/bMe2sOcNyQuy/content/id/5459963

Η Εταιρία Ελληνικά Χρηματιστήρια-Χρηματιστήριο Αθηνών Α.Ε. Συμμετοχών (ATHEX) ανακοινώνει με βάση τις διατάξεις του αρ. 6 της απόφασης 3/347/12.7.2005 της Επιτροπής Κεφαλαιαγοράς και του Κανονισμού (ΕΕ) 596/2014 ότι η Εθνική Τράπεζα την ενημέρωσε ότι πραγματοποίησε τις εξής συναλλαγές:

α/α	Ημερομηνία γνωστοποίησης στην ATHEX	Ημερομηνία συναλλαγής	Είδος συναλ.	Ποσότητα	Χρηματοπιστωτικό μέσο	Συνολική αξία (ευρώ)
1	19.06.2020	10.06.2020	Αγορά	300	Μετοχές ΕΧΑΕ (κο)	1.047,84
2	19.06.2020	11.06.2020	Πώληση	300	Μετοχές ΕΧΑΕ (κο)	1.021,50

Η γνωστοποίηση εκ μέρους της Εθνικής Τράπεζας προς την εταιρεία και ακολούθως από την εταιρεία προς τις αρχές της Κεφαλαιαγοράς, γίνεται επειδή ο κ. Ιωάννης Κυριακόπουλος είναι μέλος της εκτελεστικής επιτροπής της Εθνικής Τράπεζας ενώ κατέχει ταυτόχρονα τη θέση του Μη Εκτελεστικού Μέλους του Δ.Σ. της ATHEX (υπόχρεο πρόσωπο με βάση το Ν.3340/2005).

RSS Feed: DOLAnnouncements
Posted on: 19 June 2020 17:37
Author: ΕΛΛΗΝΙΚΑ ΧΡΗΜΑΤΙΣΤΗΡΙΑ Α.Ε.
Subject: Συναλλαγές της Eurobank Equities

Full article link: http://dev-www1.helex.gr:8080/el/web/guest/companies-announcements-full-content/-/asset_publisher/bMe2sOcNyQuy/content/id/5459973

Η Εταιρία Ελληνικά Χρηματιστήρια-Χρηματιστήριο Αθηνών Α.Ε. Συμμετοχών (ATHEX) ανακοινώνει με βάση τις διατάξεις του αρ. 6 της απόφασης 3/347/12.7.2005 της Επιτροπής Κεφαλαιαγοράς και του Κανονισμού (ΕΕ) 596/2014 ότι η Eurobank Equities Α.Ε.Π.Ε.Υ. την ενημέρωσε ότι πραγματοποίησε τις εξής συναλλαγές:

α/α	Ημερομηνία γνωστοποίησης στην ATHEX	Ημερομηνία συναλλαγής	Είδος συναλ.	Ποσότητα	Χρηματοπιστωτικό μέσο	Συνολική αξία (ευρώ)
1	18.06.2020	17.06.2020	Αγορά	35.591	Μετοχές ΕΧΑΕ (κο)	15.046,66
2	18.06.2020	17.06.2020	Αγορά	1.772	ΣΜΕ ΕΧΑΕ	74.511,10
3	18.06.2020	17.06.2020	Πώληση	38	ΣΜΕ ΕΧΑΕ	1.591,90
4	19.06.2020	18.06.2020	Αγορά	1.042	Μετοχές ΕΧΑΕ (κο)	3.521,52
5	19.06.2020	18.06.2020	Αγορά	10	ΣΜΕ ΕΧΑΕ	3.370,00
6	19.06.2020	18.06.2020	Πώληση	10	ΣΜΕ ΕΧΑΕ	3.395,00

Η Eurobank Equities Α.Ε.Π.Ε.Υ. πραγματοποίησε τις ανωτέρω συναλλαγές λόγω της ειδικής διαπραγμάτευσης που έχει αναλάβει στην αγορά παραγώγων σε Συμβόλαια Μελλοντικής Εκπλήρωσης (ΣΜΕ) με υποκείμενο τίτλο τη μετοχή της εταιρίας (σύμβολο μετοχής: ΕΧΑΕ).

Η γνωστοποίηση εκ μέρους της Eurobank Equities Α.Ε.Π.Ε.Υ. προς την εταιρεία και ακολούθως από την εταιρία προς τις αρχές της Κεφαλαιαγοράς, γίνεται επειδή ο κ. Κωνσταντίνος Βασιλείου είναι μη εκτελεστικό μέλος του Δ.Σ. της Eurobank Equities Α.Ε.Π.Ε.Υ. ενώ κατέχει ταυτόχρονα τη θέση του Μη Εκτελεστικού Μέλους του Δ.Σ. της ATHEX (υπόχρεο πρόσωπο με βάση το Ν.3340/2005).

RSS Feed: DOLAnnouncements
Posted on: 19 June 2020 17:49
Author: B&F A.B.E.E. ΕΝΔΥΜΑΤΩΝ
Subject: ΑΝΑΚΟΙΝΩΣΗ ΑΞΙΟΛΟΓΗΣΗΣ ΠΙΣΤΟΛΗΠΤΙΚΗΣ ΙΚΑΝΟΤΗΤΑΣ

Full article link: http://dev-www1.helex.gr:8080/el/web/guest/companies-announcements-full-content/-/asset_publisher/bMe2sOcNyQuy/content/id/5460033

B&F A.B.E.E. ΕΝΔΥΜΑΤΩΝ

Ανακοίνωση Αξιολόγησης Πιστοληπτικής Ικανότητας

Η Εταιρεία με την επωνυμία «B&F A.B.E.E. ΕΝΔΥΜΑΤΩΝ», βάση των συμβατικών της υποχρεώσεων που απορρέουν από το 27.06.2018 Πρόγραμμα Εκδόσεως Κοινού Ομολογιακού Δανείου ποσού είκοσι πέντε εκατομμυρίων ευρώ (€25.000.000), ανακοινώνει ότι η επαναξιολόγηση της πιστοληπτικής της ικανότητας από την Εταιρεία «ICAP A.E.» την κατέταξε εκ νέου στη **διαβάθμιση Β (διατήρηση)**.

Επιπλέον στην εταιρεία προστέθηκε αρνητική τάση (negative Outlook) για τους επόμενους 4 μήνες, προκειμένου στο τέλος του παραπάνω διαστήματος να επαναξιολογηθεί με νεότερα δεδομένα και στοιχεία σχετικά με την πορεία και τις επιπτώσεις της επιδημίας του COVID-19 και των εξελίξεων που προκύπτουν τόσο στον κλάδο δραστηριότητάς της όσο και εν γένει στην Ελληνική, Ευρωπαϊκή και παγκόσμια οικονομία.

Η διαβάθμιση Β υποδηλώνει χαμηλό πιστωτικό κίνδυνο και αποδίδεται σε επιχειρήσεις οι οποίες ενδέχεται να επηρεαστούν αλλά σε μικρό βαθμό από δυσμενείς οικονομικές συγκυρίες και επομένως η πιστοληπτική τους ικανότητα παραμένει σχετικά σταθερή. Οι επιχειρήσεις με διαβάθμιση Β χαρακτηρίζονται από τα ικανοποιητικά οικονομικά αποτελέσματα τους, τη σταθερή πορεία και την ικανοποιητική θέση τους στην αγορά.

(Πηγή: <https://www.icap.gr/Images/ICAP%20Credit%20Rating%20Gr.pdf>)

N. Φιλαδέλφεια, 19 Ιουνίου 2020

[ΑΝΑΚΟΙΝΩΣΗ ΑΞΙΟΛΟΓΗΣΗΣ ΠΙΣΤΟΛΗΠΤΙΚΗΣ ΙΚΑΝΟΤΗΤΑΣ](#)

RSS Feed: DOLAnnouncements
Posted on: 19 June 2020 18:22
Author: AS COMPANY A.E.
Subject: ΑΝΑΚΟΙΝΩΣΗ ΓΙΑ ΤΗΝ ΤΑΚΤΙΚΗ ΓΕΝΙΚΗ ΣΥΝΕΛΕΥΣΗ

Full article link: http://dev-www1.helex.gr:8080/el/web/guest/companies-announcements-full-content/-/asset_publisher/bMe2sOcNyQuy/content/id/5460101

Παρακαλούμε δείτε τη συνημμένη ανακοίνωση.

[ΑΝΑΚΟΙΝΩΣΗ ΓΙΑ ΤΗΝ ΤΑΚΤΙΚΗ ΓΕΝΙΚΗ ΣΥΝΕΛΕΥΣΗ](#)

RSS Feed: DOLAnnouncements
Posted on: 19 June 2020 18:41
Author: LAVIPHARM A.E.
Subject: ΑΝΑΚΟΙΝΩΣΗ ΡΥΘΜΙΖΟΜΕΝΗΣ ΠΛΗΡΟΦΟΡΙΑΣ ΤΟΥ Ν.
3556/2007: Γνωστοποίηση συναλλαγών

Full article link: http://dev-www1.helex.gr:8080/el/web/guest/companies-announcements-full-content/-/asset_publisher/bMe2sOcNyQuy/content/id/5460124

Παιανία, 19 Ιουνίου 2020 - Η Lavipharm A.E., κατ' εφαρμογή του άρθρου 19 του Κανονισμού 596/2014 του Ευρωπαϊκού Κοινοβουλίου και του Συμβουλίου της 16/04/2014, γνωστοποιεί στο επενδυτικό κοινό ότι η T&A Holdings (Luxembourg) sarl, εταιρεία συμφερόντων του Εκτελεστικού Προέδρου της Lavipharm A.E., κ. Αθανάσιου Λαβίδα του Τηλέμαχου, πραγματοποίησε τις ακόλουθες αγορές κοινών ονομαστικών μετοχών εκδόσεως Lavipharm A.E.: στις 19/06/2020 7.469 μετοχές αξίας Ευρώ 2.240,70.

[ΓΝΩΣΤΟΠΟΙΗΣΗ ΣΥΝΑΛΛΑΓΗΣ](#)

RSS Feed: DOLAnnouncements
Posted on: 19 June 2020 19:05
Author: ΕΙΔΗΣΕΟΦΩΝΙΚΗ ΕΛΛΑΣ Α.Ε.Ε.
Subject: ΣΥΝΤΟΝΙΣΜΕΝΗ ΑΣΚΗΣΗ ΔΙΚΑΙΩΜΑΤΩΝ ΨΗΦΟΥ

Full article link: http://dev-www1.helex.gr:8080/el/web/guest/companies-announcements-full-content/-/asset_publisher/bMe2sOcNyQuy/content/id/5460138

ΑΝΑΚΟΙΝΩΣΗ ΡΥΘΜΙΖΟΜΕΝΗΣ ΠΛΗΡΟΦΟΡΙΑΣ ΤΟΥ Ν. 3556/2007:

ΣΥΝΤΟΝΙΣΜΕΝΗ ΑΣΚΗΣΗ ΔΙΚΑΙΩΜΑΤΩΝ ΨΗΦΟΥ

Η εταιρία «ΕΙΔΗΣΕΟΦΩΝΙΚΗ ΕΛΛΑΣ - ΑΝΩΝΥΜΗ ΕΜΠΟΡΙΚΗ ΕΤΑΙΡΕΙΑ - ΥΠΗΡΕΣΙΕΣ ΤΗΛΕΧΟΠΛΗΡΟΦΟΡΗΣΗΣ - ΟΛΟΚΛΗΡΩΜΕΝΕΣ ΥΠΗΡΕΣΙΕΣ ΠΛΗΡΟΦΟΡΙΚΗΣ ΚΑΙ ΕΠΙΚΟΙΝΩΝΙΩΝ» (η «**Εταιρία**»), σύμφωνα με τον ν. 3556/2007 και κατόπιν σχετικής ενημέρωσης που έλαβε, ανακοινώνει τα εξής:

Τα φυσικά πρόσωπα που εμφανίζονται στον παρακάτω πίνακα (οι «**Βασικοί Μέτοχοι**») υπέγραψαν την από 19.06.2020 συμφωνία μετόχων (η «**Συμφωνία Μετόχων**»), με την οποία συμφώνησαν να συντονιστούν μεταξύ τους, ώστε να επιδιώξουν τον από κοινού έλεγχο της Εταιρίας.

Ειδικότερα, η Συμφωνία Μετόχων προβλέπει ότι για τη λήψη απόφασης από το Διοικητικό Συμβούλιο της Εταιρίας θα πρέπει να συναινεί το σύνολο των μελών που προτείνεται/υποδεικνύεται από όλους τους Βασικούς Μετόχους ενώ για τη λήψη απόφασης από τη Γενική Συνέλευση των μετόχων της Εταιρίας δε θα πρέπει να αντιλέγει κανείς εκ των Βασικών Μετόχων.

Επιπλέον, σύμφωνα με τη Συμφωνία Μετόχων, οι Βασικοί Μέτοχοι αναλαμβάνουν να ψηφίζουν με το σύνολο των μετοχών που εκάστοτε κατέχουν (ή ελέγχουν με έμμεσο τρόπο) κατά τρόπο ώστε να υλοποιούνται οι δεσμεύσεις της Συμφωνίας Μετόχων.

Οι Βασικοί Μέτοχοι κατέχουν μετοχές και δικαιώματα ψήφου της Εταιρίας ως εξής:

Μέτοχος	Άμεσος Αριθμός Μετοχών πριν τη Συμφωνία Μετόχων	Έμμεσος Αριθμός Μετοχών πριν τη Συμφωνία Μετόχων	Ποσοστό (%) Άμεσων και Έμμεσων Μετοχών & Δικ/των Ψήφου πριν τη Συμφωνία Μετόχων	Αριθμός Άμεσων και Έμμεσων Ψήφου πριν τη Συμφωνία Μετόχων***	Ποσοστό Άμεσων και Έμμεσων Ψήφου με τη Συμφωνία Μετόχων***
Γεώργιος Θεοδόσης – Μαλλιούρης του Αναστασίου	7.002.284	2.095.000*	32,67%	15.337.102	55,07%
Τερέζα Θεοδόση του Γεωργίου	3.475.475	0	12,48%	15.337.102	55,07%
Ευστράτιος Απέργης του Νικολάου-Φιλίππου	2.441.343	323.000**	9,93%	15.337.102	55,07%
PULCLAIR COMPANY LTD	2.095.000*	0	7,52%	2.095.000	7,52%
PANFORCE LIMITED	323.000**	0	1,16%	323.000	1,16%
Σύνολο	15.337.102				

*Οι εν λόγω μετοχές κατέχονται έμμεσα από τον κ. Γεώργιο Θεοδόση – Μαλλιούρη μέσω της PULCLAIR COMPANY LTD η οποία ελέγχεται και ανήκει κατά 100% στον κ. Γεώργιο Θεοδόση – Μαλλιούρη.

** Οι εν λόγω μετοχές κατέχονται έμμεσα από τον κ. Ευστράτιο Απέργη μέσω της PANFORCE LIMITED η οποία ελέγχεται και ανήκει κατά 100% στον κ. Ευστράτιο Απέργη.

*** Ο αριθμός δικαιωμάτων ψήφου και μετοχών και το αντίστοιχο ποσοστό ως προς τους Βασικούς Μετόχους προκύπτει αφού προστεθούν τα δικαιώματα ψήφου και μετοχές των PULCLAIR COMPANY LTD και PANFORCE LIMITED.

Σύμφωνα με την τελευταία γνωστοποίηση εκάστου εκ των Βασικών Μετόχων, ο κ. Γεώργιος Θεοδόσης – Μαλλιούρης κατείχε 32.44%, ήτοι 9.097.284 μετοχές (24,92% άμεσα και 7,52%, μέσω της ελεγχόμενης εταιρίας PULCLAIR COMPANY L.T.D.), η κα. Τερέζα Θεοδόση κατείχε 10.26% άμεσα, ήτοι 2.856.833 μετοχές και ο κ. Ευστράτιος Απέργης κατείχε 5,07% άμεσα, ήτοι 1.412.300 μετοχές.

Ανακεφαλαιώνοντας, λόγω της Συμφωνίας Μετόχων, οι Βασικοί Μέτοχοι ασκούν από

κοινού 15.337.102 δικαιώματα ψήφου που αντιπροσωπεύουν ποσοστό 55,07% του συνόλου των μετοχών και δικαιωμάτων ψήφου στην Εταιρία.

Αθήνα, 19.06.2020

RSS Feed: DOLAnnouncements
Posted on: 22 June 2020 09:31
Author: ΙΝΤΡΑΚΟΜ Α.Ε.
Subject: Δελτίο Τύπου: Η IDE leader σε Ευρωπαϊκά Αμυντικά προγράμματα LOTUS και SMOTANET θα χρηματοδοτηθούν από το EDIDP

Full article link: http://dev-www1.helex.gr:8080/el/web/guest/companies-announcements-full-content/-/asset_publisher/bMe2sOcNyQuy/content/id/5461040

Δείτε το συνημμένο Δελτίο Τύπου

[ΔΕΛΤΙΟ ΤΥΠΟΥ](#)

RSS Feed: DOLAnnouncements
Posted on: 22 June 2020 09:46
Author: O.T.E. A.E.
Subject: ΑΓΟΡΑ ΙΔΙΩΝ ΜΕΤΟΧΩΝ

Full article link: http://dev-www1.helex.gr:8080/el/web/guest/companies-announcements-full-content/-/asset_publisher/bMe2sOcNyQuy/content/id/5461068

Δείτε την συνημμένη ανακοίνωση.

[19062020_Share_Buyback_GR](#)

RSS Feed: DOLAnnouncements
Posted on: 22 June 2020 10:06
Author: ΜΥΤΙΛΗΝΑΙΟΣ Α.Ε.
Subject: Απόκτηση Ιδίων Μετοχών

Full article link: http://dev-www1.helex.gr:8080/el/web/guest/companies-announcements-full-content/-/asset_publisher/bMe2sOcNyQuy/content/id/5461096

Απόκτηση Ιδίων Μετοχών

[Απόκτηση Ιδίων Μετοχών](#)

RSS Feed: DOLAnnouncements
Posted on: 22 June 2020 10:39
Author: ΕΛΤΟΝ Α.Ε.Β.Ε.
Subject: Διευκρινιστική ανακοίνωση για την εκλογή της Επιτροπής Ελέγχου με την απόφαση 7 της Γενικής Συνέλευσης των Μετόχων που πραγματοποιήθηκε την 17/6/2020

Full article link: http://dev-www1.helex.gr:8080/el/web/guest/companies-announcements-full-content/-/asset_publisher/bMe2sOcNyQuy/content/id/5461138

Σε συνέχεια της από 18/6/2020 ανακοίνωσης της Εταιρείας για τις αποφάσεις της Ετήσιας Τακτικής Γενικής Συνέλευσης των Μετόχων που πραγματοποιήθηκε την 17/6/2020 και συγκεκριμένα για το 7^ο θέμα της ημερήσιας διάταξης διευκρινίζονται τα παρακάτω :

Η Γενική Συνέλευση που πραγματοποιήθηκε την 17/6/2020 αποφάσισε στο 7^ο θέμα της ημερήσιας διάταξης παμψηφεί την εκλογή τετραμελούς Επιτροπής Ελέγχου- τρία μέλη ανήκουν στο ΔΣ της εταιρείας και ένα μέλος είναι ανεξάρτητο από την εταιρεία, σύμφωνα με τις διατάξεις του άρθρου 44 του Ν.4449/2017, η οποία θα είναι ανεξάρτητη επιτροπή από το Διοικητικό Συμβούλιο της εταιρείας.

Η Επιτροπή Ελέγχου αποτελείται από τα ακόλουθα πρόσωπα :

Ειρηναίος Θεοδώρου, εξωτερικός συνεργάτης ανεξάρτητος από την εταιρεία

Μιχάλης Χατζής, ανεξάρτητο μη εκτελεστικό μέλος του Δ.Σ. της εταιρείας

Χρήστος Πουλής, ανεξάρτητο μη εκτελεστικό μέλος του Δ.Σ. της εταιρείας

Ηλέκτρα Παπαθανασίου, μη εκτελεστικό μέλος του Δ.Σ. της εταιρείας

Τα ανεξάρτητα μη εκτελεστικά μέλη της Επιτροπής Ελέγχου πληρούν τις προϋποθέσεις ανεξαρτησίας κατά την έννοια των διατάξεων του άρθρου 4 του Ν.3016/2002.

Περαιτέρω, η Γενική Συνέλευση εξέλεξε ως Πρόεδρο της Επιτροπής Ελέγχου, το μη μέλος του Δ.Σ. και ανεξάρτητο από την Εταιρεία, κ. Ειρηναίο Θεοδώρου, αφού διακριβώθηκε ότι πληροί τις προϋποθέσεις ανεξαρτησίας του αρ. 4 του Ν.3016/2002 καθώς και τις προϋποθέσεις του άρθρου 44 του Ν.4449/2017.

Ο Πρόεδρος της Επιτροπής Ελέγχου κ.Ειρηναίος Θεοδώρου είναι Ορκωτός Ελεγκτής σε αναστολή και διαθέτει αποδεδειγμένα επαρκή γνώση στη λογιστική και ελεγκτική (διεθνή πρότυπα).

Τα μέλη της Επιτροπής Ελέγχου στο σύνολό τους διαθέτουν επαρκή γνώση στον τομέα στον οποίο δραστηριοποιείται η εταιρεία.

Η θητεία αποφασίστηκε να συμπίπτει με τη θητεία του Διοικητικού Συμβουλίου της Εταιρείας, το οποίο εξελέγη από την Τακτική Γενική Συνέλευση της 17.06.2020, ήτοι να είναι τριετής, παρατεινόμενη αυτόματα μέχρι τη λήξη της προθεσμίας, εντός της οποίας πρέπει να συνέλθει η αμέσως επόμενη τακτική γενική συνέλευση και μέχρι τη λήψη της σχετικής

απόφασης.

RSS Feed: DOLAnnouncements
Posted on: 22 June 2020 11:27
Author: ΑΤΤΙCΑ Α.Ε. ΣΥΜΜΕΤΟΧΩΝ
Subject: Επτά βραβεία για την Attica Group στα Tourism Awards 2020

Full article link: http://dev-www1.helex.gr:8080/el/web/guest/companies-announcements-full-content/-/asset_publisher/bMe2sOcNyQuy/content/id/5461179

Δείτε το συνημμένο Δελτίο Τύπου.

[ΔΤ 22 06 20 ΑΤΤΙCΑ GΡΟΥΠ - ΕΠΤΑ ΒΡΑΒΕΙΑ ΣΤΑ TOURISM AWARDS 2020](#)

RSS Feed: DOLAnnouncements
Posted on: 22 June 2020 11:27
Author: BRIQ PROPERTIES A.E.E.A.Π.
Subject: Αγορά ιδίων μετοχών (19/6/2020)

Full article link: http://dev-www1.helex.gr:8080/el/web/guest/companies-announcements-full-content/-/asset_publisher/bMe2sOcNyQuy/content/id/5461197

Η BriQ Properties A.E.E.A.Π. γνωστοποιεί ότι σύμφωνα με το άρθρο 49 του Ν 4548/2018 και σύμφωνα με τους όρους του Κανονισμού 2273 / 2003 της Ευρωπαϊκής Επιτροπής και σε εκτέλεση της από 30/03/2020 απόφασης της Τακτικής Γενικής Συνέλευσης των Μετόχων της Εταιρείας και της από 31/03/2020 απόφασης του Διοικητικού Συμβουλίου, προέβη κατά τη διάρκεια της συνεδρίασης της 19/6/2020, μέσω της χρηματιστηριακής εταιρείας «Eurobank Equities», σε αγορά 1.700 ιδίων μετοχών με μέση τιμή κτήσης 1,678 ευρώ και συνολική αξία συναλλαγής 2.851,91 ευρώ.

RSS Feed: DOLAnnouncements
Posted on: 22 June 2020 11:34
Author: Ε.Υ.Α.Θ. Α.Ε.
Subject: ΑΠΟΤΕΛΕΣΜΑΤΑ ΨΗΦΟΦΟΡΙΑΣ ΕΠΙ ΤΩΝ ΑΠΟΦΑΣΕΩΝ ΤΗΣ
ΤΑΚΤΙΚΗΣ ΓΕΝΙΚΗΣ ΣΥΝΕΛΕΥΣΗΣ ΤΗΣ ΕΥΑΘ Α.Ε. ΣΤΙΣ
19.06.2020

Full article link: http://dev-www1.helex.gr:8080/el/web/guest/companies-announcements-full-content/-/asset_publisher/bMe2sOcNyQuy/content/id/5461221

ΘΕΜΑ: «ΑΠΟΤΕΛΕΣΜΑΤΑ ΨΗΦΟΦΟΡΙΑΣ ΤΗΣ ΤΑΚΤΙΚΗΣ ΓΕΝΙΚΗΣ ΣΥΝΕΛΕΥΣΗΣ ΤΩΝ ΜΕΤΟΧΩΝ ΤΗΣ ΕΥΑΘ Α.Ε. ΤΗΣ 19.06.2020»

[ΑΠΟΤΕΛΕΣΜΑΤΑ ΨΗΦΟΦΟΡΙΑΣ ΕΠΙ ΤΩΝ ΑΠΟΦΑΣΕΩΝ ΤΗΣ ΤΑΚΤΙΚΗΣ ΓΕΝΙΚΗΣ ΣΥΝΕΛΕΥΣΗΣ ΤΗΣ ΕΥΑΘ Α.Ε. ΣΤΙΣ 19.06.2020](#)

RSS Feed: DOLAnnouncements
Posted on: 22 June 2020 11:36
Author: ΜΟΤΟΡ ΟΙΛ Α.Ε.
Subject: Συναλλαγές της OPTIMA BANK A.E (ρυθμιζόμενη πληροφορία Ν.3556/2007)

Full article link: http://dev-www1.helex.gr:8080/el/web/guest/companies-announcements-full-content/-/asset_publisher/bMe2sOcNyQuy/content/id/5461239

Η ΜΟΤΟΡ ΟΙΛ (ΕΛΛΑΣ) ΔΙΥΛΙΣΤΗΡΙΑ ΚΟΡΙΝΘΟΥ, σύμφωνα με τους Ν. 3556/2007 και 3606/2007, ανακοινώνει ότι η Τράπεζα OPTIMA BANK A.E. την ενημέρωσε ότι πραγματοποίησε τις εξής συναλλαγές:

Ημερομηνία	Συναλλαγή	Ποσότητα	Χρηματοπιστωτικό Μέσο	Αξία (σε ΕΥΡΩ)
19/06/2020	Πώληση	2.168	Μετοχές ΜΟΗ (ΚΟ)	31.205,63
	Αγορά	1.414	Μετοχές ΜΟΗ (ΚΟ)	20.405,46
	Αγορά	104	ΣΜΕ ΜΟΗ ΙΟΥΝ 2020	149.467,00
	Πώληση	3	ΣΜΕ ΜΟΗ ΣΕΠ 2020	4.079,00

Η Τράπεζα OPTIMA BANK A.E. πραγματοποίησε τις ανωτέρω συναλλαγές λόγω της Ειδικής Διαπραγμάτευσης που έχει αναλάβει στην αγορά παραγώγων σε Συμβόλαια Μελλοντικής Εκπλήρωσης (ΣΜΕ) με υποκείμενο τίτλο την μετοχή της ΜΟΤΟΡ ΟΙΛ (ΕΛΛΑΣ) ΔΙΥΛΙΣΤΗΡΙΑ ΚΟΡΙΝΘΟΥ Α.Ε.

Η γνωστοποίηση εκ μέρους της Τράπεζας OPTIMA BANK A.E. προς την Εταιρία και ακολούθως η ανακοίνωση της Εταιρίας προς τις αρχές της Κεφαλαιαγοράς, γίνεται επειδή ο κ. Πέτρος Τζαννετάκης είναι μη εκτελεστικό μέλος του Δ.Σ. της Τράπεζας OPTIMA BANK A.E., ενώ κατέχει τη θέση του εκτελεστικού μέλους του Δ.Σ. της ΜΟΤΟΡ ΟΙΛ (ΕΛΛΑΣ) ΔΙΥΛΙΣΤΗΡΙΑ ΚΟΡΙΝΘΟΥ Α.Ε. Ο κ. Πέτρος Τζαννετάκης είναι πρόσωπο υπόχρεο να γνωστοποιεί τις χρηματιστηριακές συναλλαγές του με αντικείμενο μετοχές εκδόσεως ΜΟΤΟΡ ΟΙΛ (ΕΛΛΑΣ) ΔΙΥΛΙΣΤΗΡΙΑ ΚΟΡΙΝΘΟΥ Α.Ε. (άρθρο 19 του Κανονισμού ΕΕ 596/2014).

Μαρούσι, 22 Ιουνίου 2020

Το Διοικητικό Συμβούλιο

RSS Feed: DOLAnnouncements
Posted on: 22 June 2020 12:20
Author: Ο.Τ.Ε. Α.Ε.
Subject: Ανακοίνωση Ρυθμιζόμενης Πληροφορίας/Έκδοση ομολόγου

Full article link: http://dev-www1.helex.gr:8080/el/web/guest/companies-announcements-full-content/-/asset_publisher/bMe2sOcNyQuy/content/id/5461278

Δείτε την συνημμένη ανακοίνωση.

[Έκδοση ομολόγου_GR](#)

RSS Feed: DOLAnnouncements
Posted on: 22 June 2020 12:49
Author: FOURLIS A.E ΣΥΜΜΕΤΟΧΩΝ
Subject: Ανακοίνωση Αγοράς Ιδίων Μετοχών

Full article link: http://dev-www1.helex.gr:8080/el/web/guest/companies-announcements-full-content/-/asset_publisher/bMe2sOcNyQuy/content/id/5461316

Ανακοίνωση Αγοράς Ιδίων Μετοχών

[Ανακοίνωση Αγοράς Ιδίων Μετοχών](#)

RSS Feed: DOLAnnouncements
Posted on: 22 June 2020 13:43
Author: PROFILE A.E.B.E.
Subject: ΓΝΩΣΤΟΠΟΙΗΣΗ ΑΓΟΡΑΣ ΙΔΙΩΝ ΜΕΤΟΧΩΝ

Full article link: http://dev-www1.helex.gr:8080/el/web/guest/companies-announcements-full-content/-/asset_publisher/bMe2sOcNyQuy/content/id/5461366

Η Διοίκηση της Ανώνυμης Εταιρείας με την επωνυμία «PROFILE ΑΝΩΝΥΜΟΣ ΕΜΠΟΡΙΚΗ ΚΑΙ ΒΙΟΜΗΧΑΝΙΚΗ ΕΤΑΙΡΕΙΑ ΠΛΗΡΟΦΟΡΙΚΗΣ» και το διακριτικό τίτλο «PROFILE SYSTEMS & SOFTWARE A.E.» (εφεξής «Εταιρεία»), κατ' εφαρμογή της κείμενης νομοθεσίας και ειδικότερα του άρθρου 49 του ν. 4548/2018 , του Κανονισμού (ΕΕ) 596/2014 του Ευρωπαϊκού Κοινοβουλίου και του Συμβουλίου της 16^{ης} Απριλίου 2014 και του κατ' εξουσιοδότηση Κανονισμού (ΕΕ) 1052/2016 της Ευρωπαϊκής Επιτροπής και στο πλαίσιο της ορθής, έγκυρης και έγκαιρης ενημέρωσης του επενδυτικού κοινού, γνωστοποιεί ότι την 19^η Ιουνίου 2020 η Εταιρεία προέβη στην αγορά 1.500 ιδίων μετοχών με μέση τιμή κτήσης 3,5860 Ευρώ ανά μετοχή και συνολική αξία συναλλαγής 5.379,00 Ευρώ, σε εκτέλεση της από 07.05.2020 απόφασης της Τακτικής Γενικής Συνέλευσης των μετόχων της Εταιρείας και της από 02.06.2020 σχετικής απόφασης του Διοικητικού Συμβουλίου αυτής, δυνάμει της οποίας αποφασίσθηκε η έναρξη εφαρμογής του προγράμματος αγοράς ιδίων μετοχών.

RSS Feed: DOLAnnouncements
Posted on: 22 June 2020 13:50
Author: ΝΗΡΕΥΣ Α.Ε.
Subject: ΑΝΑΚΟΙΝΩΣΗ ΥΠΟΒΟΛΗΣ ΑΙΤΗΜΑΤΟΣ ΔΙΑΓΡΑΦΗΣ

Full article link: http://dev-www1.helex.gr:8080/el/web/guest/companies-announcements-full-content/-/asset_publisher/bMe2sOcNyQuy/content/id/5461376

Η "ΝΗΡΕΥΣ ΙΧΘΥΟΚΑΛΛΙΕΡΓΕΙΕΣ Α.Ε." (η "Εταιρία") ανακοινώνει στο επενδυτικό κοινό ότι σε συνέχεια σχετικής απόφασης της από 19 Ιουνίου 2020 αυτόκλητης έκτακτης γενικής συνέλευσης των μετόχων της Εταιρίας, υπέβαλε σήμερα 22 Ιουνίου 2020, προς την Επιτροπή Κεφαλαιαγοράς αίτημα διαγραφής του συνόλου των κοινών ονομαστικών, άυλων, μετά ψήφου μετοχών της, ήτοι μετοχών 294.016.812, ονομαστικής αξίας € 0,30 εκάστης από το Χρηματιστήριο Αθηνών, σύμφωνα με τις διατάξεις του άρθρου 17 παρ. 5 του ν. 3371/2005.

RSS Feed: DOLAnnouncements
Posted on: 22 June 2020 13:53
Author: B&F A.B.E.E. ΕΝΔΥΜΑΤΩΝ
Subject: ΤΕΤΑΡΤΗ ΠΕΡΙΟΔΟΣ ΕΚΤΟΚΙΣΜΟΥ ΚΟΙΝΟΥ ΟΜΟΛΟΓΙΑΚΟΥ ΔΑΝΕΙΟΥ

Full article link: http://dev-www1.helex.gr:8080/el/web/guest/companies-announcements-full-content/-/asset_publisher/bMe2sOcNyQuy/content/id/5461391

B&F A.B.E.E. ΕΝΔΥΜΑΤΩΝ

-

Ανακοίνωση

Τέταρτη Περίοδος Εκτοκισμού Κοινού Ομολογιακού Δανείου

Σύμφωνα με τους όρους του από 27.06.2018 Κοινού Ομολογιακού Δανείου (το «ΚΟΔ») έκδοσης της «B&F A.B.E.E. ΕΝΔΥΜΑΤΩΝ» (εφεξής «η Εταιρεία»), η ημερομηνία προσδιορισμού (Record Date) των δικαιούχων τόκου του ΚΟΔ για την 4η Περίοδο Εκτοκισμού, ήτοι από 27.12.2019 έως 26.06.2020 είναι η Πέμπτη 25η Ιουνίου 2020.

Διευκρινίζεται ότι, από την Τετάρτη 24η Ιουνίου 2020 (Ex coupon date) οι ομολογίες της Εταιρείας θα είναι διαπραγματεύσιμες στο Χρηματιστήριο Αθηνών χωρίς το δικαίωμα είσπραξης του 4ου τοκομεριδίου.

Το μικτό ποσό των οφειλόμενων τόκων για την 4η Περίοδο Εκτοκισμού ανέρχεται στο ποσό των 568.743,20 ευρώ, ήτοι ποσό 25,025 ευρώ ανά ομολογία, το οποίο έχει υπολογισθεί με επιτόκιο 4,95% ετησίως (προ φόρων), και αντιστοιχεί σε 22.727 ομολογίες που τελούν σήμερα υπό διαπραγμάτευση στην οργανωμένη αγορά του Χρηματιστηρίου Αθηνών.

Η καταβολή των οφειλόμενων τόκων προς τους δικαιούχους των ομολογιών (εφεξής οι «Ομολογιούχοι») θα πραγματοποιηθεί μέσω της «ΕΛΛΗΝΙΚΟ ΚΕΝΤΡΙΚΟ ΑΠΟΘΕΤΗΡΙΟ ΤΙΤΛΩΝ Α.Ε. (ATHEXCSD) την Παρασκευή 26η Ιουνίου 2020 ως ακολούθως:

1. Μέσω των Χειριστών των δικαιούχων στο Σ.Α.Τ. (Τράπεζες και Χρηματιστηριακές εταιρείες), για τους Ομολογιούχους οι οποίοι έχουν εξουσιοδοτήσει τους Χειριστές τους για την είσπραξη των οφειλόμενων τόκων, σύμφωνα με τα ισχύοντα στον Κανονισμό Λειτουργίας Σ.Α.Τ. και τις σχετικές αποφάσεις της ATHEXCSD.

2. Με πίστωση του Διεθνούς Αριθμού Τραπεζικού Λογαριασμού (IBAN), που έχει δηλώσει έκαστος Ομολογιούχος σύμφωνα με το άρθρο 13 του Κανονισμού Λειτουργίας Σ.Α.Τ. και την υπ' αριθ. 6 απόφαση του Δ.Σ. του Διαχειριστή Σ.Α.Τ., όπως ισχύουν, σε περίπτωση που οι Ομολογιούχοι δεν επιθυμούν να εισπράττουν μέσω των Χειριστών τους.

3. Η καταβολή των διανεμόμενων ποσών σε Ομολογιούχους που για οποιονδήποτε λόγο αυτή δεν κατέστη δυνατή σύμφωνα με τις ανωτέρω υπό 1 και 2 περιπτώσεις, καθώς και προς Ομολογιούχους που τηρούν τις Ομολογίες σε Ειδικό Λογαριασμό, θα γίνεται στα γραφεία του Διαχειριστή Σ.Α.Τ. επί της Λεωφόρου Αθηνών αριθ. 110, στην Αθήνα, καθημερινά από τις 09.00 π.μ. έως τις 4.00 μ.μ. ή σε τραπεζικό λογαριασμό που θα υποδεικνύουν οι Ομολογιούχοι στο Διαχειριστή Σ.Α.Τ., με έγγραφο αίτημά τους.

Διευκρινίζεται ότι σύμφωνα με την ισχύουσα νομοθεσία το δικαίωμα είσπραξης τόκων παραγράφεται μετά την παρέλευση πενταετίας από το τέλος του έτους στο οποίο γεννήθηκε η απαίτηση και ότι μετά την κατά τα ανωτέρω παραγραφή τους τα τυχόν μη εισπραχθέντα ποσά περιέρχονται οριστικά στο Ελληνικό Δημόσιο.

Για την B&F ABEE ΕΝΔΥΜΑΤΩΝ

Τμήμα Εταιρικών Ανακοινώσεων

N. Φιλαδέλφεια, 22 Ιουνίου 2020

[ΤΕΤΑΡΤΗ ΠΕΡΙΟΔΟΣ ΕΚΤΟΚΙΣΜΟΥ ΚΟΙΝΟΥ ΟΜΟΛΟΓΙΑΚΟΥ ΔΑΝΕΙΟΥ](#)

RSS Feed: DOLAnnouncements
Posted on: 22 June 2020 14:29
Author: INTPAKOM A.E.
Subject: INTRACOM HOLDINGS - Οικονομικό ημερολόγιο έτους 2020

Full article link: http://dev-www1.helex.gr:8080/el/web/guest/companies-announcements-full-content/-/asset_publisher/bMe2sOcNyQuy/content/id/5461464

Παιανία, 22 Ιουνίου 2020 - Η Ανώνυμη Εταιρεία με την επωνυμία «INTPAKOM ΑΝΩΝΥΜΗ ΕΤΑΙΡΕΙΑ ΣΥΜΜΕΤΟΧΩΝ» (δ.τ. «Intracom Holdings»), στο πλαίσιο της ορθής και έγκαιρης ενημέρωσης των επενδυτών, σύμφωνα με τα άρθρα 4.1.2 (παρ. 1 εδ. β) και 4.1.3.15.1 του Κανονισμού του Χρηματιστηρίου Αθηνών, ανακοινώνει το Οικονομικό Ημερολόγιο της Εταιρείας για το έτος 2020 :

Δευτέρα, 22 Ιουνίου 2020

Ανακοίνωση των οικονομικών αποτελεσμάτων, χρ (Δελτίο Τύπου)

Δευτέρα, 22 Ιουνίου 2020

Δημοσίευση των ετήσιων οικονομικών αποτι χρήσης 2019 (Ανακοίνωση της Ετήσιας Οικονομική χρήσης 2019 με ανάρτηση στην ιστοσε Χρηματιστηρίου Αθηνών και στην ιστοσελίδα της Ε Ετήσια ενημέρωση αναλυτών επί των ο αποτελεσμάτων, χρήσης 2019

Πέμπτη, 25 Ιουνίου 2020

Παρασκευή, 24 Ιουλίου 2020

Τακτική Γενική Συνέλευση Μετόχων της Εταιρείας

Η Εταιρεία δεν θα διανείμει μέρισμα για τη χρήση 2019.

RSS Feed: DOLAnnouncements
Posted on: 22 June 2020 14:38
Author: ΓΕΝΙΚΗ ΕΜΠΟΡΙΟΥ & ΒΙΟΜΗΧΑΝΙΑΣ
Subject: ΑΝΑΚΟΙΝΩΣΗ ΡΥΘΜΙΖΟΜΕΝΗΣ ΠΛΗΡΟΦΟΡΙΑΣ ΤΟΥ Ν.
3556/2007: Γνωστοποίηση συναλλαγών

Full article link: http://dev-www1.helex.gr:8080/el/web/guest/companies-announcements-full-content/-/asset_publisher/bMe2sOcNyQuy/content/id/5461474

Η εταιρία «ΓΕΝΙΚΗ ΕΜΠΟΡΙΟΥ & ΒΙΟΜΗΧΑΝΙΑΣ Α.Ε.», σύμφωνα με τις διατάξεις του Ν. 3556/2007 (άρθρα 3 (ιστ), (ββ) και 21), σε συνδυασμό με το άρθρο 11 της απόφασης 1/434/03.07.2007 της Επιτροπής Κεφαλαιαγοράς και το άρθρο 19 του Κανονισμού (ΕΕ) αριθ. 596/2014 του Ευρωπαϊκού Κοινοβουλίου και του Συμβουλίου της 16^{ης} Απριλίου 2014, ενημερώνει το επενδυτικό κοινό ότι η Κα **Μαυρουδή Παναγιώτα** του Δημητρίου, εκτελεστικό μέλος του Διοικητικού Συμβουλίου της εταιρίας (υπόχρεο πρόσωπο με βάση το άρθρο 19 του κανονισμού), ενημέρωσε την εταιρία ότι κατά την συνεδρίαση του Χ.Α. της 19-06-2020 προέβη στην αγορά 1.000 ονομαστικών κοινών μετοχών της εταιρίας, συνολικής αξίας Ευρώ 706,04.

RSS Feed: DOLAnnouncements
Posted on: 22 June 2020 14:42
Author: ΒΙΣ Α.Ε.
Subject: ΑΝΑΚΟΙΝΩΣΗ ΟΙΚΟΝΟΜΙΚΟΥ ΗΜΕΡΟΛΟΓΙΟΥ

Full article link: http://dev-www1.helex.gr:8080/el/web/guest/companies-announcements-full-content/-/asset_publisher/bMe2sOcNyQuy/content/id/5461484

Οικονομικό ημερολόγιο για τη χρήση 2020

Η ΒΙΣ Βιομηχανία Συσκευασιών Α.Ε. ανακοινώνει το Οικονομικό Ημερολόγιο για το έτος 2020 σύμφωνα με τα άρθρα 4.1.2 και 4.1.4.3.1 του Κανονισμού του Χρηματιστηρίου Αθηνών:

- Η Ανακοίνωση της Ετήσιας Οικονομικής Έκθεσης της χρήσεως 2019, θα πραγματοποιηθεί την Τετάρτη 24 Ιουνίου 2020, με την ανάρτηση στην ιστοσελίδα του Χρηματιστηρίου Αθηνών και στην ιστοσελίδα της εταιρίας μετά τη λήξη της συνεδρίασης του ΧΑ.

-Ετήσια Τακτική Γενική Συνέλευση : Δευτέρα 20/7/2020 (Το Διοικητικό συμβούλιο της εταιρίας προτίθεται να προτείνει στην επερχόμενη Ετήσια Τακτική Συνέλευση των Μετόχων τη μη διανομή μερίσματος για την χρήση 2019)

-Ανακοίνωση αποτελεσμάτων εξαμήνου 2020 : Τετάρτη 30/9/2020

Η Εταιρία διατηρεί το δικαίωμα να μεταβάλει τις προαναφερόμενες ημερομηνίες αφού πρώτα ενημερώσει έγκαιρα το επενδυτικό κοινό.

Μαγούλα 22/6/2020

RSS Feed: DOLAnnouncements
Posted on: 22 June 2020 15:18
Author: AS COMPANY A.E.
Subject: ΑΝΑΚΟΙΝΩΣΗ ΤΡΟΠΟΠΟΙΗΣΗ ΟΙΚΟΝΟΜΙΚΟΥ ΗΜΕΡΟΛΟΓΙΟΥ

Full article link: http://dev-www1.helex.gr:8080/el/web/guest/companies-announcements-full-content/-/asset_publisher/bMe2sOcNyQuy/content/id/5461540

ΤΡΟΠΟΠΟΙΗΣΗ ΟΙΚΟΝΟΜΙΚΟΥ ΗΜΕΡΟΛΟΓΙΟΥ 2020

Ωραιόκαστρο, 22/6/2020

Η εταιρία "AS ΕΜΠΟΡΙΚΗ- ΒΙΟΜΗΧΑΝΙΚΗ ΕΤΑΙΡΙΑ Η/Υ ΚΑΙ ΠΑΙΧΝΙΔΙΩΝ Α.Ε." και διακριτικό τίτλο "AS COMPANY S.A.", στο πλαίσιο της ορθής και έγκαιρης ενημέρωσης του επενδυτικού κοινού και σύμφωνα με τα άρθρα 4.1.2 και 4.1.3.15.1 του Κανονισμού του Χρηματιστηρίου Αθηνών, επικαιροποιεί το Οικονομικό Ημερολόγιο για το έτος 2020, ως ακολούθως:

Ετήσια Τακτική Γενική Συνέλευση των Μετόχων: 14 Ιουλίου 2020.

Η εταιρία διατηρεί το δικαίωμα να μεταβάλει την παραπάνω ημερομηνία, αφού ενημερώσει έγκαιρα το επενδυτικό κοινό, με τροποποίηση του παρόντος.

Ομολογιακά Δάνεια Επιχειρήσεων – Οργανωμένη Αγορά (Μετατρέψιμα)

Πλήθος Εισηγμένων Ομολογιών	Ονομαστική αξία	Τιμή έκδοσης	Σημερινό επιτόκιο	Ημερ. λήξης	Διάρκεια (έτη)	Σημείωση	Τοκομερίδιο		Μον. Διαπρα.	Ομόλογα Επιχειρήσεων	Κατωτ Τιμή	Ανωτ Τιμή	Τιμή κλεισ.	Προηγ. Κλείσιμο-ημέρια	Όγκος	Αξία Συναλλαγών	Τελευταία εντολή			λαχ έτους	Μεγ έτους
							Κοινό	Προτιμησιακό									Τιμή	Αγορ./ Πώλ.	Ημερομηνία		
171.246.551	0.30	0.30	1.00	11/10/2025	9	---	15	---	1	FORTHNET A.E. (Μ.Ο.Δ.)	---	---	---	---	---	---	10.0000	A	04/05/2020	100.0000	100.0000

Σημειώσεις Εταιρικών Ομολόγων

Ο Όγκος Συναλλαγών υπολογίζεται ως (Τεμάχια) * (Ονομαστική Τιμή). Η Αξία Συναλλαγών υπολογίζεται ως (Τεμάχια) * (Ονομαστική Τιμή) * (Τιμή %) + (Δεδουλευμένοι Τόκοι).

Οι τιμές συναλλαγών των ομολόγων υπολογίζονται ως ποσοστό επί τοις εκατό (%) της ονομαστικής τους τιμής.

Όλα τα ομόλογα έχουν Ονομαστική Αξία εκπεφρασμένη σε Ευρώ (εκτός εάν σημειώνεται διαφορετικά).

Ομολογιακά Δάνεια Επιχειρήσεων – Οργανωμένη Αγορά (Μη Μετατρέψιμα)

Πλήθος Εισηγμένων Ομολογιών	Ονομαστική αξία	Τιμή έκδοσης	Σημερινό επιτόκιο	Ημερ. λήξης	Διάρκεια (έτη)	Σημείωση	Τοκομερίδιο		Μον. Διασπ.	Ομόλογα Επιχειρήσεων	Δεδ. Τόκος Αποδ.Λήξη		Κατωτ Τιμή	Ανωτ Τιμή	Τιμή κλεισ.	Προηγ. Κλείσιμο-ημ/νία	Όγκος	Αξία Συναλλαγών	Τελευταία εντολή			Μεγ έτους		
							Κοινό	Προτιμησιακό			Τιμή	Αγορ./ Πώλ.							Ημερομηνία	λαχ έτους				
175,000	1,000.00	1,000.00	3.40	26/07/2024	5	---	2	---	1	ΑΤΤΙCΑ Α.Ε. ΣΥΜΜΕΤΟΧΩΝ (Μη μετατρέψιμο)	14.0722	7.4200	84.5010	87.0000	86.5001	87.2000	18/06/2020	13,000	11,427.95	85.0001	A	22/06/2020	60.0000	100.0000
40,000,000	1.00	1.00	5.00	04/10/2021	5	---	15	---	1	HOUSEMARKET Α.Ε. (Μη Μετατρέψιμο)	0.0110	2.2140	103.0000	103.0000	103.0000	102.4000	19/06/2020	500	520.49	102.3500	A	22/06/2020	93.8736	105.1000
150,000	1,000.00	1,000.00	2.60	22/10/2026	7	---	2	---	1	ΤΕΡΝΑ ΕΝΕΡΓΕΙΑΚΗ Μ.Α.Ε.Χ. (Μη μετατρέψιμο)	4.5500	2.5430	---	---	---	100.0680	19/06/2020	---	---	99.6000	A	22/06/2020	84.4000	102.8000
22,727	1,000.00	1,000.00	4.95	26/06/2023	5	---	4	---	1	B&F Α.Β.Ε.Ε. ΕΝΔΥΜΑΤΩΝ (Μη μετατρέψιμο)	24.7500	7.4220	91.9999	91.9999	91.9999	89.6960	18/06/2020	5,000	4,723.75	89.3700	A	22/06/2020	68.0000	94.9999
90,000	1,000.00	1,000.00	3.00	11/05/2023	5	---	5	---	1	CORAL Α.Ε. (Μη μετατρέψιμο)	3.6667	2.2640	100.8000	101.9900	101.6181	100.7570	16/06/2020	16,000	16,317.57	100.8500	A	22/06/2020	89.4200	105.0000
120,000	1,000.00	1,000.00	3.95	04/04/2025	7	---	5	---	1	ΓΕΚ ΤΕΡΝΑ Α.Ε. (Μη μετατρέψιμο)	8.6681	2.7690	102.2001	104.0000	104.0000	103.4890	19/06/2020	336,000	350,080.27	102.2500	A	22/06/2020	91.0000	107.2000
200,000	1,000.00	1,000.00	3.60	12/03/2026	7	---	3	---	1	ΑΕΡΟΠΟΡΙΑ ΑΙΓΑΙΟΥ Α.Ε. (Μη μετατρέψιμο)	10.4000	5.4670	88.7000	91.8000	90.6471	91.0000	19/06/2020	34,000	31,173.61	88.9002	A	22/06/2020	54.7313	107.3000

Σημειώσεις Εταιρικών Ομολόγων

Ο Όγκος Συναλλαγών υπολογίζεται ως (Τεμάχια) * (Ονομαστική Τιμή). Η Αξία Συναλλαγών υπολογίζεται ως (Τεμάχια) * (Ονομαστική Τιμή) * (Τιμή %) + (Δεδουλευμένοι Τόκοι).

Οι τιμές συναλλαγών των ομολόγων υπολογίζονται ως ποσοστό επί τοις εκατό (%) της ονομαστικής τους τιμής.

Όλα τα ομόλογα έχουν Ονομαστική Αξία εκπεφρασμένη σε Ευρώ (εκτός εάν σημειώνεται διαφορετικά).

Ομόλογα Ελληνικού Δημοσίου

Πλήθος Εισηγμ. Ομολογιών	Ονομ. αξία	Σημερινό επιτόκιο	Υπολογισμός Δεδουλευμένων	Ημερ/νία Λήξης [1]	Διάρκεια (έτη)	Σημείωση	Ημερομηνία Πληρ.	Αξία τρέχοντος	Μον. Διαπρ.	Ομόλογα Ελληνικού Δημοσίου	Κατωτ Τιμή	Ανωτ Τιμή	Τιμή κλεισ.	Προηγ. Κλείσιμο-ημ/νία	Όγκος	Αξία Συναλλαγών	Τελευταία εντολή Αγορ./ Πώλ. Ημερομηνία
3,000,000	1,000.00	4.38	Πργμ/Πργμ	01/08/2022	5	---	01/08	4.38	1	ΟΕΔ-ΣΤΘ-010822-05X-4,375-1,000	---	---	---	---	---	1.0000	A 28/11/2018
2,500,000	1,000.00	1.88	Πργμ/Πργμ	04/02/2035	15	---	04/02	1.88	1	ΟΕΔ-ΣΤΘ-040235-15X-1,875-1,000	---	---	---	---	---	---	---
2,500,000	1,000.00	3.45	Πργμ/Πργμ	02/04/2024	5	---	02/04	3.45	1	ΟΕΔ-ΣΤΘ-020424-05X-3,450-1,000	---	---	---	---	---	---	---
4,355,990,324	1.00	3.50	Πργμ/Πργμ	30/01/2023	5	---	01/02 - 31/01	3.50	1	ΟΕΔ-ΣΤΘ-300123-05X-3,500-1,00	---	---	---	94.5720 13/07/2018	---	---	1.0000 A 28/11/2018
5,962,747,327	1.00	3.75	Πργμ/Πργμ	30/01/2028	10	---	/02 - 01/02 - 31/	3.75	1	ΟΕΔ-ΣΤΘ-300128-10X-3,750-1,00	---	---	---	85.4610 13/07/2018	---	---	1.0000 A 28/11/2018
6,091,218,404	1.00	3.90	Πργμ/Πργμ	30/01/2033	15	---	/02 - 01/02 - 31/	3.90	1	ΟΕΔ-ΣΤΘ-300133-15X-3,900-1,00	---	---	---	78.6730 13/07/2018	---	---	1.0000 A 28/11/2018
4,805,399,486	1.00	4.00	Πργμ/Πργμ	30/01/2037	19	---	/02 - 01/02 - 31/	4.00	1	ΟΕΔ-ΣΤΘ-300137-19X-4,000-1,00	---	---	---	77.0370 13/07/2018	---	---	1.0000 A 28/11/2018
4,603,713,186	1.00	4.20	Πργμ/Πργμ	30/01/2042	24	---	/02 - 01/02 - 31/	4.20	1	ΟΕΔ-ΣΤΘ-300142-24X-4,200-1,00	---	---	---	77.7640 13/07/2018	---	---	1.0000 A 28/11/2018
550,418,123	1.00	3.65	Πργμ/Πργμ	24/02/2023	11	---	24/02	3.65	1	ΟΕΔ-ΣΤΘ-240223-11X-2,000-1,00	---	---	---	10.0000 22/06/2015	---	10.0000	A 11/07/2019
445,007,576	1.00	3.65	Πργμ/Πργμ	24/02/2024	12	---	24/02	3.65	1	ΟΕΔ-ΣΤΘ-240224-12X-2,000-1,00	---	---	---	10.0000 22/06/2015	---	---	---
423,674,226	1.00	3.65	Πργμ/Πργμ	24/02/2025	13	---	24/02	3.65	1	ΟΕΔ-ΣΤΘ-240225-13X-2,000-1,00	---	---	---	10.0000 22/06/2015	---	---	---
212,292,153	1.00	3.65	Πργμ/Πργμ	24/02/2026	14	---	24/02	3.65	1	ΟΕΔ-ΣΤΘ-240226-14X-2,000-1,00	---	---	---	10.0000 22/06/2015	---	---	---
160,621,352	1.00	3.65	Πργμ/Πργμ	24/02/2027	15	---	24/02	3.65	1	ΟΕΔ-ΣΤΘ-240227-15X-2,000-1,00	---	---	---	10.0000 22/06/2015	---	---	---
183,244,055	1.00	3.65	Πργμ/Πργμ	24/02/2028	16	---	24/02	3.65	1	ΟΕΔ-ΣΤΘ-240228-16X-2,000-1,00	---	---	---	10.0000 22/06/2015	---	---	---
164,802,894	1.00	3.65	Πργμ/Πργμ	24/02/2029	17	---	24/02	3.65	1	ΟΕΔ-ΣΤΘ-240229-17X-2,000-1,00	---	---	---	10.0000 22/06/2015	---	---	---
165,460,943	1.00	3.65	Πργμ/Πργμ	24/02/2030	18	---	24/02	3.65	1	ΟΕΔ-ΣΤΘ-240230-18X-2,000-1,00	---	---	---	10.0000 22/06/2015	---	---	---
129,007,241	1.00	3.65	Πργμ/Πργμ	24/02/2031	19	---	24/02	3.65	1	ΟΕΔ-ΣΤΘ-240231-19X-2,000-1,00	---	---	---	10.0000 22/06/2015	---	---	---
126,192,683	1.00	3.65	Πργμ/Πργμ	24/02/2032	20	---	24/02	3.65	1	ΟΕΔ-ΣΤΘ-240232-20X-2,000-1,00	---	---	---	10.0000 22/06/2015	---	---	---
146,905,168	1.00	3.65	Πργμ/Πργμ	24/02/2033	21	---	24/02	3.65	1	ΟΕΔ-ΣΤΘ-240233-21X-2,000-1,00	---	---	---	10.0000 22/06/2015	---	---	---
154,475,606	1.00	3.65	Πργμ/Πργμ	24/02/2034	22	---	24/02	3.65	1	ΟΕΔ-ΣΤΘ-240234-22X-2,000-1,00	---	---	---	10.0000 22/06/2015	---	---	---
144,429,441	1.00	3.65	Πργμ/Πργμ	24/02/2035	23	---	24/02	3.65	1	ΟΕΔ-ΣΤΘ-240235-23X-2,000-1,00	---	---	---	10.0000 22/06/2015	---	---	---
166,211,676	1.00	3.65	Πργμ/Πργμ	24/02/2036	24	---	24/02	3.65	1	ΟΕΔ-ΣΤΘ-240236-24X-2,000-1,00	---	---	---	10.0000 22/06/2015	---	---	---
145,461,669	1.00	3.65	Πργμ/Πργμ	24/02/2037	25	---	24/02	3.65	1	ΟΕΔ-ΣΤΘ-240237-25X-2,000-1,00	---	---	---	10.0000 22/06/2015	---	---	---
146,941,087	1.00	3.65	Πργμ/Πργμ	24/02/2038	26	---	24/02	3.65	1	ΟΕΔ-ΣΤΘ-240238-26X-2,000-1,00	---	---	---	10.0000 22/06/2015	---	---	---
135,115,612	1.00	3.65	Πργμ/Πργμ	24/02/2039	27	---	24/02	3.65	1	ΟΕΔ-ΣΤΘ-240239-27X-2,000-1,00	---	---	---	10.0000 22/06/2015	---	---	---
141,909,637	1.00	3.65	Πργμ/Πργμ	24/02/2040	28	---	24/02	3.65	1	ΟΕΔ-ΣΤΘ-240240-28X-2,000-1,00	---	---	---	10.0000 22/06/2015	---	---	---
136,788,720	1.00	3.65	Πργμ/Πργμ	24/02/2041	29	---	24/02	3.65	1	ΟΕΔ-ΣΤΘ-240241-29X-2,000-1,00	---	---	---	10.0000 22/06/2015	---	---	---
163,643,410	1.00	3.65	Πργμ/Πργμ	24/02/2042	30	---	24/02	3.65	1	ΟΕΔ-ΣΤΘ-240242-30X-2,000-1,00	---	---	---	10.0000 22/06/2015	---	---	---
4,000,000	1,000.00	3.88	Πργμ/Πργμ	12/03/2029	10	---	12/03	3.88	1	ΟΕΔ-ΣΤΘ-120329-10X-3,875-1,0000	---	---	---	---	---	100.0000	A 15/10/2019
503,753	1,000.00	0.32	FLR Πργμ/360	16/09/2021	2	---	16/03 - 16/09	---	1	ΟΕΔ-ΚΥΜ-160921-02X-0,319-1,000	---	---	---	---	---	---	---
3,000,000	1,000.00	3.38	Πργμ/Πργμ	15/02/2025	7	---	15/02	3.38	1	ΟΕΔ-ΣΤΘ-150225-07X-3,375-1,000	---	---	---	---	---	---	---
250,250	1,000.00	2.90	Πργμ/Πργμ	20/03/2023	4	---	20/03	2.90	1	ΟΕΔ-ΣΤΘ-200323-04X-2,900-1,000	---	---	---	---	---	---	---
964,000	1,000.00	3.25	Πργμ/Πργμ	20/03/2025	6	---	20/03	3.25	1	ΟΕΔ-ΣΤΘ-200325-06X-3,250-1,000	---	---	---	---	---	---	---
2,100,000	1,000.00	3.55	Πργμ/Πργμ	20/03/2026	7	---	20/03	3.55	1	ΟΕΔ-ΣΤΘ-200326-07X-3,550-1,000	---	---	---	---	---	---	---

Σημειώσεις Ομολόγων Ελλ. Δημοσίου

Ο Όγκος Συναλλαγών υπολογίζεται ως (Τεμάχια) * (Ονομαστική Τιμή). Η Αξία Συναλλαγών υπολογίζεται ως (Τεμάχια) * (Ονομαστική Τιμή) * (Τιμή %) + (Δεδουλευμένοι Τόκοι)

Η Αξία του τρέχοντος τοκομεριδίου για τις εκδόσεις Ονομαστικής Αξίας 0,01 ευρώ, αναφέρεται σε Ονομαστική Αξία 100 ευρώ.

FLR (= Floating Interest Rate) Ομόλογο Μεταβλητού Επιτοκίου.

[1] - Η Ημερομηνία Λήξης της τοκοφόρου περιόδου και η Ημερομηνία Πληρωμής του τοκομεριδίου.

Ομόλογα Ελληνικού Δημοσίου

Πλήθος Εισηγμ. Ομολογιών	Ονομ. αξία	Σημερινό επιτόκιο	Υπολογισμός Δεδουλευμένων	Ημερ/νία Λήξης [1]	Διάρκεια (έτη)	Σημείωση	Ημερομηνία Πληρ.	Αξία τρέχοντος	Μον. Διαπρ.	Ομόλογα Ελληνικού Δημοσίου	Κατωτ Τιμή	Ανωτ Τιμή	Τιμή κλεισ.	Προηγ. Κλείσιμο-ημ/νία	Όγκος	Αξία Συναλλαγών	Τελευταία εντολή Αγορ./ Πώλ. Ημερομηνία
3,000,000	1,000.00	1.50	Πργμ/Πργμ	18/06/2030	10	---	18/06	1.50	1	ΟΕΔ-ΣΤΘ-180630-10Χ-1,500-1,000	---	---	---	---	---	---	---
3,314,250	1,000.00	3.25	Πργμ/Πργμ	20/03/2050	30	---	20/03	3.25	1	ΟΕΔ-ΣΤΘ-200350-30Χ-3,250-1,000	---	---	---	---	---	---	---
2,000,000	1,000.00	2.00	Πργμ/Πργμ	22/04/2027	7	---	22/04	2.00	1	ΟΕΔ-ΣΤΘ-220427-07Χ-2,000-1,000	---	---	---	---	---	---	99.9000 A 22/04/2020
2,500,000	1,000.00	1.88	Πργμ/Πργμ	23/07/2026	7	---	23/07	1.88	1	ΟΕΔ-ΣΤΘ-230726-07Χ-1,875-1,000	---	---	---	---	---	---	---

Σημειώσεις Ομολόγων Ελλ. Δημοσίου

Ο Όγκος Συναλλαγών υπολογίζεται ως (Τεμάχια) * (Ονομαστική Τιμή). Η Αξία Συναλλαγών υπολογίζεται ως (Τεμάχια) * (Ονομαστική Τιμή) * (Τιμή %) + (Δεδουλευμένοι Τόκοι)

Η Αξία του τρέχοντος τοκομεριδίου για τις εκδόσεις Ονομαστικής Αξίας 0,01 ευρώ, αναφέρεται σε Ονομαστική Αξία 100 ευρώ.

FLR (= Floating Interest Rate) Ομόλογο Μεταβλητού Επιτοκίου.

[1] - Η Ημερομηνία Λήξης της τοκοφόρου περιόδου και η Ημερομηνία Πληρωμής του τοκομεριδίου.

Ημερήσιο Δελτίο Τιμών

Έτος: 141 Αύξων Αριθμός Συνεδρίασης: 114

Ενότητα 5: Ομόλογα Ελληνικού Δημοσίου Διαπραγματεύσιμα με τη Μέθοδο Εκφώνησης - Αντιφώνησης

Δευτέρα, 22 Ιουνίου, 2020

Ομόλογα σε Κυκλοφορία	Νόμισμα / Ελάχιστη διαπραγ.	Ημερομηνία Πληρ.	Αξία τρέχοντος τοκομεριδίου	Σημείωση	Τοκομερίδιο	Μονάδα διαπίσης	Ημερ/νία Έκδοσης	Διάρκεια (έτη)	Σημερινό επιτόκιο	Υ.Δ.Τ σε	Ομόλογα	Τελευταία τιμή προηγ.	Τελευτ. Τιμή	Εκφ. τοις μετρητοίς (€) Αγορ. / Πώλ Ημερομηνία	Συναλλαγές σε τμχ	Ελάχιστο ζωής	Μέγιστο ζωής		
0	GBP / 10	01/12	0.25	---	63	1	01/12/1928	100	2.5	360	Ε.Κ.Τ.Ε.	---	---	---	---	---	---		
103,746	GBP / 10	01/12	0.25	---	61	1	01/12/1930	98	2.5	360	Ε.Κ.Τ.Ε. σειρά	2.27	05/02/1996	2.27	Π	05/02/1996	---	2.27	2.27

Νομικών Προσώπων και Εταιρειών σε Συνάλλαγμα και Ευρο

Σημειώσεις Ομολόγων Ελλ. Δημοσίου

Υ.Δ.Τ: Υπολογισμός Δεδουλευμένων Τόκων.

FLR (= Floating Interest Rate) Ομόλογο Μεταβλητού Επιτοκίου.

Η ελάχιστη διαπραγματεύσιμη Ονομαστική Αξία για όλους τους Άυλους Τίτλους του Δημοσίου είναι τα 100 Ευρώ.

(μψρ-0)

Πίνακας Μελών Χρηματιστηρίου Αθηνών και Μελών ΕΤ.ΕΚ.

Επωνυμία	Διεύθυνση	Τηλέφωνο	Φαξ	Αγορά Μετοχών			Αγορά Παραγώγων		Μέλη ΕΤ.ΕΚ.	
				Μέλος Αγοράς	Μέλος εξ Αποστάσεως	Ειδικός Διαπρήτης	Διαπρήτης	Ειδικός Διαπρήτης	Γενικό Εκκαθιστικό	Άμεσο Εκκαθιστικό
AEONIC SECURITIES C.I.F. P.L.C.	ΛΑΪΟΥ 6, ΓΡ. 301B, ANNA COURT ,	35725337600		a						
ALPHA ΤΡΑΠΕΖΑ Α.Ε.	ΣΤΑΔΙΟΥ 40, ΑΘΗΝΑ	(210)-3265546	(210)-3265811						a	
ΛΕΩΦ. ΑΘΗΝΩΝ 103, ΑΘΗΝΑ		+30 2103436820	210-3436270							
ΣΤΑΔΙΟΥ 40, ΑΘΗΝΑ		(210)-3260000	(210)-3264116							
ARGUS STOCKBROKERS LTD	25 ΛΕΩΦΟΡΟΣ ΔΗΜΟΣΘΕΝΗ ΣΕΒΕΡΗ 25 ,	0035722717000		a	a		a			
ATLANTIC SECURITIES LTD	ΠΡΟΔΡΟΜΟΥ 37 37,	0035722445400		a						
ATLANTIC SECURITIES LTD	ΠΡΟΔΡΟΜΟΥ 37 ,	0035722445400			a					
ΑΧΩΝ ΧΡΗΜΑΤΙΣΤΗΡΙΑΚΗ Α.Ε.Π.Ε.Υ.	ΣΤΑΔΙΟΥ 48 48, ΑΘΗΝΑ	2103363800		a			a			
ΒΕΤΑ ΧΡΗΜΑΤΙΣΤΗΡΙΑΚΗ Α.Ε.Π.Ε.Υ.	Λ.ΑΛΕΞΑΝΔΡΑΣ 29 29 , ΑΘΗΝΑ	2106478930		a		a	a			a
BNP PARIBAS SECURITIES SERVICES	ΛΑΜΨΑΚΟΥ 2 2, ΑΘΗΝΑ	2107468500							a	
BOFA SECURITIES EUROPE SA	112 AVENUE KL'BER 75116 ,	+33 153655555		a	a					
CAPITAL ΑΧΕΠΕΥ	ΜΗΤΡΟΠΟΛΕΩΣ 58 58, ΑΘΗΝΑ	2103369700		a			a			
CFS ΧΡΗΜΑΤΙΣΤΗΡΙΑΚΗ Α.Ε.Π.Ε.Υ.	ΠΑΠΑΡΡΗΓΟΠΟΥΛΟΥ 3 3, ΑΘΗΝΑ	2103360800		a						
CITIGROUP GLOBAL MARKETS EUROPE AG	REUTERWEG 16 FRANKFURT 16,	+49 691366-0		a	a					
CITIGROUP GLOBAL MARKETS LIMITED	33 CANADA SQUARE -CANARY WHARF 1,	+44 02079864000		a	a					
CREDIT SUISSE SECURITIES (EUROPE) LIMITED	ONE CABOT SQUARE 1 , LONDON	+44 2078888888		a	a					
CREDIT SUISSE SECURITIES SOCIEDAD DE VALORES SA	CALLE AYALA 42, 3A PLANTA-B MADRID ,	+34917916000		a	a					
DEUTSCHE BANK AG	GREAT WINCHESTER STREET 1 , LONDON	+44 20 754 54209	00441133361437		a					
EUROBANK EQUITIES Α.Ε.Π.Ε.Υ.	ΦΙΛΕΛΛΗΝΩΝ 10 & ΞΕΝΟΦΩΝΤΟΣ 13 , ΑΘΗΝΑ	2103720000		a		a	a			a
EUROCORP Α.Ε.Π.Ε.Υ.	ΠΛ. ΦΙΛΙΚΗΣ ΕΤΑΙΡΕΙΑΣ 14 14, ΑΘΗΝΑ	2107263600		a			a			a
EUROTRUST ΧΡΗΜΑΤΙΣΤΗΡΙΑΚΗ Α.Ε.Π.Ε.Υ.	ΣΕΒΑΣΤΟΥΠΟΛΕΩΣ 113 113, ΑΘΗΝΑ	2103363100		a						
EUROXX ΧΡΗΜΑΤΙΣΤΗΡΙΑΚΗ Α.Ε.Π.Ε.Υ.	ΠΑΛΛΑΙΟΛΟΓΟΥ 7, ΧΑΛΑΝΔΡΙ	(210)-6879400	(210)-6879401	a		a	a			a
ΠΑΛΛΑΙΟΛΟΓΟΥ 7, ΧΑΛΑΝΔΡΙ		+30 2106879400	210-6879401							
GLOBAL CAPITAL SECURITIES & FINANCIAL SERVICES LTD	Λ.ΑΡΧΙΕΠΙΣΚΟΠΟΥ ΜΑΚΑΡΙΟΥ Γ50 50,	0035722710710		a	a					
HSBC FRANCE	Λ.ΜΕΣΣΟΓΕΙΩΝ 109-111 109-111,	2106960000							a	
INDEX ΧΡΗΜΑΤΙΣΤΗΡΙΑΚΗ Α.Ε.Π.Ε.Υ.	ΔΡΑΓΑΤΣΑΝΙΟΥ 6 6, ΑΘΗΝΑ	2103213920		a						
ΛΑΙΚΗ FINANCIAL SERVICES LTD	ΛΕΩΦ. ΒΥΡΩΝΟΣ 26, ΛΕΥΚΩΣΙΑ ΚΥΠΡΟΥ	357 22367367	357 22718567		a					
MEGA EQUITY SECURITIES & FINANCIAL SERVICES PUBLIC LTD	ΛΕΩΦ.ΓΡΙΒΑ ΔΙΓΕΝΗ 42-44 42-44,	0035722711711		a	a		a			
MERIT ΧΡΗΜΑΤΙΣΤΗΡΙΑΚΗ Α.Ε.Π.Ε.Υ.	ΣΟΦΟΚΛΕΟΥΣ 5 5, ΑΘΗΝΑ	2103671880		a		a	a			a
MERRILL LYNCH INTERNATIONAL	2 KING EDWARD STREET 2 , LONDON	+44 20276281000		a	a					
ΝΥΝΤΙΟΥΣ ΧΡΗΜΑΤΙΣΤΗΡΙΑΚΗ Α.Ε.Π.Ε.Υ.	ΔΡΑΓΑΤΣΑΝΙΟΥ 6 6, ΑΘΗΝΑ	2103350599		a						
ONE PLUS CAPITAL LIMITED	75 PRODROMOU AVENUE NICOSIA 1307 ,	35722873760		a	a					
PROCHOICE CHRIMATISTIRIAKI LTD	ΛΕΩΦ.ΣΠΥΡΟΥ ΚΥΠΡΙΑΝΟΥ 57, ΑΚΙΝΗΤΑ Φ 57,	035724661192		a	a					

Πίνακας Μελών Χρηματιστηρίου Αθηνών και Μελών ΕΤ.ΕΚ.

Επωνυμία	Τηλέφωνο	Φαξ	Αγορά Μετοχών			Αγορά Παραγώγων		Μέλη ΕΤ.ΕΚ.	
			Μέλος Αγοράς	Μέλος εξ Αποστάσεως	Ειδικός Διαπρήτης	Διαπρήτης	Ειδικός Διαπρήτης	Γενικό Εκκαθ/στικό	Άμεσο Εκκαθ/στικό
SHARELINK SECURITIES & FINANCIAL SERVICES LTD			a	a		a			
HOUSE-ΘΕΟΤΟΚΗ 6 ΜΕΓΑΡΟ ΕΛΛΗΝΑ 6 ,	+357 22554200								
SOCIETE GENERALE S.A.			a	a		a			
17 COURS VALMY, CEDEX ,	+157290504								
SOLIDUS SECURITIES Α.Ε.Π.Ε.Υ.			a			a			a
ΛΟΥΙΖΗΣ ΡΙΑΝΚΟΥΡ 64 64, ΑΘΗΝΑ	2106900600								
THE CYPRUS INVESTMENT & SECURITIES CORPORATION LTD			a	a					
ΛΕΩΦ. ΛΕΜΕΣΟΥ 154 154,	0035722121700								
UBS EUROPE SE			a	a					
OPERNTURM, BOCKENHEIMER LANDSTRASSE 2-4 ,	496921790								
UBS LIMITED				a					
FINSBURY AVENUE 1 , LONDON	+44 2075687135								
Α. ΣΑΡΡΗΣ ΧΡΗΜΑΤΙΣΤΗΡΙΑΚΗ Α.Ε.Π.Ε.Υ.			a						
ΔΡΑΓΑΤΣΑΝΙΟΥ 6 6, ΑΘΗΝΑ	2103367700								
ΑΛΦΑ FINANCE ΑΕΠΕΥ			a		a	a	a		a
ΜΕΡΛΙΝ 5 5, ΑΘΗΝΑ	2103677400								
Γ. Α. ΠΕΡΒΑΝΑΣ ΧΡΗΜΑΤΙΣΤΗΡΙΑΚΗ Α.Ε.Π.Ε.Υ			a						
ΣΟΦΟΚΛΕΟΥΣ 7-9 7-9, ΑΘΗΝΑ	2103727200								
ΔΥΝΑΜΙΚΗ ΧΡΗΜΑΤΙΣΤΗΡΙΑΚΗ Α.Ε.Π.Ε.Υ			a			a			a
ΤΡΑΛΛΕΩΝ 2 & Λ.ΣΥΓΓΡΟΥ 223 , ΝΕΑ ΣΜΥΡΝΗ	2103677700								
ΕΘΝΙΚΗ ΤΡΑΠΕΖΑ ΤΗΣ ΕΛΛΑΔΟΣ Α.Ε.			a		a	a		a	
ΑΚΑΔΗΜΙΑΣ 68, ΑΘΗΝΑ	(210)-3328817	(210)-3328678							
ΑΙΟΛΟΥ 86, ΑΘΗΝΑ	(210)-3341000	(210)-3228187							
ΕΘΝΙΚΗ ΧΡΗΜΑΤΙΣΤΗΡΙΑΚΗ Α.Ε.Π.Ε.Υ.			a		a	a	a		
ΛΕΩΦ. ΚΗΦΙΣΙΑΣ 66 (ΚΤΗΡΙΟ Α) 66, ΜΑΡΟΥΣΙ	2107720000								
ΕΛΛΗΝΙΚΗ ΤΡΑΠΕΖΑ (ΕΠΕΝΔΥΣΕΙΣ) ΛΤΔ				a					
ΛΕΩΦ.ΚΥΡΙΑΚΟΥ ΜΑΤΣΗ 31 - ΤΘ 24747 , ΛΕΥΚΩΣΙΑ ΚΥΠΡΟΥ	+357 22500100	357 22500110							
ΕΛΛΗΝΟΑΜΕΡΙΚΑΝΙΚΗ ΧΡΗΜΑΤΙΣΤΗΡΙΑΚΗ ΑΕΠΕΥ			a		a	a			a
ΑΝΔΡΕΑ ΠΑΠΑΝΔΡΕΟΥ 27 27, ΜΑΡΟΥΣΙ	2103311100								
Ι. Χ. ΜΑΥΡΙΚΗΣ ΧΡΗΜΑΤΙΣΤΗΡΙΑΚΗ Α.Ε.Π.Ε.Υ			a						
ΣΟΦΟΚΛΕΟΥΣ 5 5, ΑΘΗΝΑ	2103216730								
ΚΑΠΠΑ ΧΡΗΜΑΤΙΣΤΗΡΙΑΚΗ Α.Ε.Π.Ε.Υ.			a			a			
ΒΑΛΛΑΩΡΙΤΟΥ 15 15, ΑΘΗΝΑ	2103678600								
ΚΑΡΑΜΑΝΩΦ ΧΡΗΜΑΤΙΣΤΗΡΙΑΚΗ Α.Ε.Π.Ε.Υ.			a			a			
ΠΛ.ΑΓ.ΘΕΟΔΩΡΩΝ 2 2, ΑΘΗΝΑ	2103212947								
ΚΥΚΛΟΣ ΧΡΗΜΑΤΙΣΤΗΡΙΑΚΗ Α.Ε.Π.Ε.Υ.			a			a			a
ΠΑΝΕΠΙΣΤΗΜΙΟΥ 39 39, ΑΘΗΝΑ	2103364300								
ΛΕΩΝ ΔΕΠΟΛΑΣ ΧΡΗΜΑΤΙΣΤΗΡΙΑΚΗ Α.Ε.Π.Ε.Υ.			a		a	a			
ΧΡΗΣΤΟΥ ΛΑΔΑ 1 1, ΑΘΗΝΑ	2103213276 -28								
Ν. ΧΡΥΣΟΧΟΙΔΗΣ ΧΡΗΜΑΤΙΣΤΗΡΙΑΚΗ Α.Ε.Π.Ε.Υ			a			a			a
ΣΟΦΟΚΛΕΟΥΣ 7-9 7-9, ΑΘΗΝΑ	2103213913								
ΠΑΝΤΕΛΑΚΗΣ ΧΡΗΜΑΤΙΣΤΗΡΙΑΚΗ Α.Ε.Π.Ε.Υ			a		a	a	a		
ΕΘΝΙΚΗΣ ΑΝΤΙΣΤΑΣΕΩΣ 57, ΚΤΙΡΙΟ Β 57, ΧΑΛΑΝΔΡΙ	2106965000								
ΠΕΙΡΑΙΩΣ Α.Ε.Π.Ε.Υ.			a		a	a	a		a
ΣΤΑΔΙΟΥ 10 10, ΑΘΗΝΑ	2103354100								
ΠΗΓΑΣΟΣ ΧΡΗΜΑΤΙΣΤΗΡΙΑΚΗ Α.Ε.Π.Ε.Υ.			a			a			
ΒΑΛΛΑΩΡΙΤΟΥ 17 & ΑΜΕΡΙΚΗΣ 17 , ΑΘΗΝΑ	2103670700								
ΣΤ. ΕΜ. ΛΑΥΡΕΝΤΑΚΗΣ ΧΡΗΜΑΤΙΣΤΗΡΙΑΚΗ Α.Ε.Π.Ε.Υ.			a			a			
ΣΟΦΟΚΛΕΟΥΣ 7-9 7-9, ΑΘΗΝΑ	2103213336								
ΤΡΑΠΕΖΑ EUROBANK ΑΕ								a	
ΟΘΩΝΟΣ 8 , ΑΘΗΝΑ	2103337000								
ΤΡΑΠΕΖΑ ΟΡΤΙΜΑ BANK Α.Ε.			a		a	a	a	a	
ΑΙΓΙΑΛΕΙΑΣ 32 & ΠΑΡΑΔΕΙΣΟΥ 32 , ΜΑΡΟΥΣΙ	2108173111								
ΤΡΑΠΕΖΑ ΠΕΙΡΑΙΩΣ Α.Ε.			a			a		a	
ΑΜΕΡΙΚΗΣ 4, ΑΘΗΝΑ	(210)-3335000	(210)-3335079							
	(210)-3335918	(210)-3254207							
ΑΜΕΡΙΚΗΣ 4, ΑΘΗΝΑ	+30 2103335000	210-3335079							

Πίνακας Μετοχών Υπό Ειδική Διαπραγμάτευση

Χρεόγραφο	Κατηγορία Διαπραγμάτευσης
Ειδικός Διαπραγματευτής	Έναρξη Ειδικής Διαπραγμάτευσης
MLS ΠΛΗΡΟΦΟΡΙΚΗ (ΚΟ)	Κατάσταση σε Αναστολή
ΠΕΙΡΑΙΩΣ Α.Ε.Π.Ε.Υ.	01/08/2019
ALPHA ETF FTSE Athex Large Cap	Διαπραγματεύσιμα Αμοιβαία Κεφάλαια (Δ.Α.Κ.)
ΑΛΦΑ FINANCE ΑΕΠΕΥ	02/01/1900
ΕΘΝΙΚΗ ΧΡΗΜΑΤΙΣΤΗΡΙΑΚΗ Α.Ε.Π.Ε.Υ.	02/01/1900
A.S. COMPANY (ΚΟ)	Κύρια Αγορά
EUROBANK EQUITIES Α.Ε.Π.Ε.Υ.	01/04/2019
ALPHA BANK (ΚΟ)	Κύρια Αγορά
EUROBANK EQUITIES Α.Ε.Π.Ε.Υ.	22/10/2006
MERIT ΧΡΗΜΑΤΙΣΤΗΡΙΑΚΗ Α.Ε.Π.Ε.Υ.	03/09/2012
ΑΛΦΑ FINANCE ΑΕΠΕΥ	29/02/2016
ΕΘΝΙΚΗ ΧΡΗΜΑΤΙΣΤΗΡΙΑΚΗ Α.Ε.Π.Ε.Υ.	02/01/1900
ΕΛΛΗΝΟΑΜΕΡΙΚΑΝΙΚΗ ΧΡΗΜΑΤΙΣΤΗΡΙΑΚΗ ΑΕΠΕΥ	25/07/2014
ΛΕΩΝ ΔΕΠΟΛΑΣ ΧΡΗΜΑΤΙΣΤΗΡΙΑΚΗ Α.Ε.Π.Ε.Υ.	04/01/2016
ΠΕΙΡΑΙΩΣ Α.Ε.Π.Ε.Υ.	28/05/2009
ΑΤΤΙΣΑ ΣΥΜΜΕΤΟΧΩΝ (ΚΟ)	Κύρια Αγορά
ΕΛΛΗΝΟΑΜΕΡΙΚΑΝΙΚΗ ΧΡΗΜΑΤΙΣΤΗΡΙΑΚΗ ΑΕΠΕΥ	28/12/2017
ΑΤΤΙΣΑ BANK Α.Τ.Ε. (ΚΟ)	Κύρια Αγορά
EUROBANK EQUITIES Α.Ε.Π.Ε.Υ.	11/11/2019
EUROXX ΧΡΗΜΑΤΙΣΤΗΡΙΑΚΗ Α.Ε.Π.Ε.Υ.	22/01/2016
ΠΕΙΡΑΙΩΣ Α.Ε.Π.Ε.Υ.	20/09/2017
AUTOHELLAS (ΚΟ)	Κύρια Αγορά
EUROXX ΧΡΗΜΑΤΙΣΤΗΡΙΑΚΗ Α.Ε.Π.Ε.Υ.	02/07/2018
ΑΛΦΑ FINANCE ΑΕΠΕΥ	01/07/2019
AVE (ΚΟ)	Κύρια Αγορά
EUROXX ΧΡΗΜΑΤΙΣΤΗΡΙΑΚΗ Α.Ε.Π.Ε.Υ.	05/06/2020
BRIQ PROPERTIES (ΚΟ)	Κύρια Αγορά
EUROBANK EQUITIES Α.Ε.Π.Ε.Υ.	09/09/2019
BYTE COMPUTER (ΚΟ)	Κύρια Αγορά
MERIT ΧΡΗΜΑΤΙΣΤΗΡΙΑΚΗ Α.Ε.Π.Ε.Υ.	04/08/2008
CENERGY HOLDINGS (ΚΑ)	Κύρια Αγορά
EUROBANK EQUITIES Α.Ε.Π.Ε.Υ.	02/01/2016
ΑΛΦΑ FINANCE ΑΕΠΕΥ	02/01/2016
CNL CAPITAL (ΚΟ)	Κύρια Αγορά
MERIT ΧΡΗΜΑΤΙΣΤΗΡΙΑΚΗ Α.Ε.Π.Ε.Υ.	01/10/2018
COCA-COLA HBC AG (ΚΟ)	Κύρια Αγορά
ΕΘΝΙΚΗ ΧΡΗΜΑΤΙΣΤΗΡΙΑΚΗ Α.Ε.Π.Ε.Υ.	02/01/1900
ΠΕΙΡΑΙΩΣ Α.Ε.Π.Ε.Υ.	04/05/2015
EUROBANK HOLDINGS (ΚΟ)	Κύρια Αγορά
EUROBANK EQUITIES Α.Ε.Π.Ε.Υ.	01/06/2012
MERIT ΧΡΗΜΑΤΙΣΤΗΡΙΑΚΗ Α.Ε.Π.Ε.Υ.	06/11/2017
ΑΛΦΑ FINANCE ΑΕΠΕΥ	09/01/2006
ΕΘΝΙΚΗ ΧΡΗΜΑΤΙΣΤΗΡΙΑΚΗ Α.Ε.Π.Ε.Υ.	02/01/1900
ΕΛΛΗΝΟΑΜΕΡΙΚΑΝΙΚΗ ΧΡΗΜΑΤΙΣΤΗΡΙΑΚΗ ΑΕΠΕΥ	25/07/2014
ΛΕΩΝ ΔΕΠΟΛΑΣ ΧΡΗΜΑΤΙΣΤΗΡΙΑΚΗ Α.Ε.Π.Ε.Υ.	30/11/2018
ΠΕΙΡΑΙΩΣ Α.Ε.Π.Ε.Υ.	28/09/2009
FOURLIS ΣΥΜΜΕΤΟΧΩΝ (ΚΟ)	Κύρια Αγορά
EUROBANK EQUITIES Α.Ε.Π.Ε.Υ.	01/12/2016
ΠΕΙΡΑΙΩΣ Α.Ε.Π.Ε.Υ.	06/03/2017
INTERCONTINENTAL (ΚΟ)	Κύρια Αγορά
ΛΕΩΝ ΔΕΠΟΛΑΣ ΧΡΗΜΑΤΙΣΤΗΡΙΑΚΗ Α.Ε.Π.Ε.Υ.	03/06/2019
INTRACOM HOLDINGS (ΚΟ)	Κύρια Αγορά
ΛΕΩΝ ΔΕΠΟΛΑΣ ΧΡΗΜΑΤΙΣΤΗΡΙΑΚΗ Α.Ε.Π.Ε.Υ.	08/10/2018
JUMBO (ΚΟ)	Κύρια Αγορά
EUROBANK EQUITIES Α.Ε.Π.Ε.Υ.	25/05/2020
MERIT ΧΡΗΜΑΤΙΣΤΗΡΙΑΚΗ Α.Ε.Π.Ε.Υ.	06/11/2017
ΠΕΙΡΑΙΩΣ Α.Ε.Π.Ε.Υ.	06/03/2017
LAMDA DEVELOPMENT(ΚΟ)	Κύρια Αγορά
EUROBANK EQUITIES Α.Ε.Π.Ε.Υ.	08/12/2014
ΠΑΝΤΕΛΑΚΗΣ ΧΡΗΜΑΤΙΣΤΗΡΙΑΚΗ Α.Ε.Π.Ε.Υ.	06/11/2017
ΠΕΙΡΑΙΩΣ Α.Ε.Π.Ε.Υ.	29/06/2017
MARFIN INVESTMENT GROUP (ΚΟ)	Κύρια Αγορά
ΠΕΙΡΑΙΩΣ Α.Ε.Π.Ε.Υ.	02/02/2009
PROFILE (ΚΟ)	Κύρια Αγορά
ΠΑΝΤΕΛΑΚΗΣ ΧΡΗΜΑΤΙΣΤΗΡΙΑΚΗ Α.Ε.Π.Ε.Υ.	01/07/2019
QUEST ΣΥΜΜΕΤΟΧΩΝ (ΚΟ)	Κύρια Αγορά
ΒΕΤΑ ΧΡΗΜΑΤΙΣΤΗΡΙΑΚΗ Α.Ε.Π.Ε.Υ.	26/03/2018
EUROBANK EQUITIES Α.Ε.Π.Ε.Υ.	28/01/2019

Πίνακας Μετοχών Υπό Ειδική Διαπραγμάτευση

Χρεόγραφο	Κατηγορία Διαπραγμάτευσης
Ειδικός Διαπραγματευτής	Έναρξη Ειδικής Διαπραγμάτευσης
ΤΙΤΑΝ CEMENT (ΚΑ)	Κύρια Αγορά
EUROBANK EQUITIES Α.Ε.Π.Ε.Υ.	06/11/2019
ΝΙΟΗΛCO SA/ΝV (ΚΑ)	Κύρια Αγορά
EUROBANK EQUITIES Α.Ε.Π.Ε.Υ.	04/03/2014
MERIT ΧΡΗΜΑΤΙΣΤΗΡΙΑΚΗ Α.Ε.Π.Ε.Υ.	17/03/2014
ΑΛΦΑ FINANCE ΑΕΠΕΥ	11/03/2008
ΑΒΑΞ Α.Ε. (ΚΟ)	Κύρια Αγορά
EUROBANK EQUITIES Α.Ε.Π.Ε.Υ.	14/12/2015
ΑΔΜΗΕ ΣΥΜΜΕΤΟΧΩΝ Α.Ε. (ΚΟ)	Κύρια Αγορά
ΕΛΛΗΝΟΑΜΕΡΙΚΑΝΙΚΗ ΧΡΗΜΑΤΙΣΤΗΡΙΑΚΗ ΑΕΠΕΥ	09/03/2020
ΠΕΙΡΑΙΩΣ Α.Ε.Π.Ε.Υ.	29/06/2017
ΓΕΚ ΤΕΡΝΑ (ΚΟ)	Κύρια Αγορά
ΠΕΙΡΑΙΩΣ Α.Ε.Π.Ε.Υ.	29/08/2019
ΔΕΗ (ΚΟ)	Κύρια Αγορά
EUROBANK EQUITIES Α.Ε.Π.Ε.Υ.	22/10/2006
MERIT ΧΡΗΜΑΤΙΣΤΗΡΙΑΚΗ Α.Ε.Π.Ε.Υ.	06/11/2017
ΑΛΦΑ FINANCE ΑΕΠΕΥ	09/01/2006
ΕΘΝΙΚΗ ΧΡΗΜΑΤΙΣΤΗΡΙΑΚΗ Α.Ε.Π.Ε.Υ.	02/01/1900
ΕΛΛΗΝΟΑΜΕΡΙΚΑΝΙΚΗ ΧΡΗΜΑΤΙΣΤΗΡΙΑΚΗ ΑΕΠΕΥ	01/09/2014
ΠΕΙΡΑΙΩΣ Α.Ε.Π.Ε.Υ.	28/09/2009
ΕΘΝΙΚΗ ΤΡΑΠΕΖΑ (ΚΟ)	Κύρια Αγορά
EUROBANK EQUITIES Α.Ε.Π.Ε.Υ.	22/10/2006
MERIT ΧΡΗΜΑΤΙΣΤΗΡΙΑΚΗ Α.Ε.Π.Ε.Υ.	03/09/2012
ΑΛΦΑ FINANCE ΑΕΠΕΥ	09/01/2006
ΕΘΝΙΚΗ ΧΡΗΜΑΤΙΣΤΗΡΙΑΚΗ Α.Ε.Π.Ε.Υ.	02/01/1900
ΕΛΛΗΝΟΑΜΕΡΙΚΑΝΙΚΗ ΧΡΗΜΑΤΙΣΤΗΡΙΑΚΗ ΑΕΠΕΥ	25/07/2014
ΛΕΩΝ ΔΕΠΟΛΑΣ ΧΡΗΜΑΤΙΣΤΗΡΙΑΚΗ Α.Ε.Π.Ε.Υ.	20/05/2015
ΠΕΙΡΑΙΩΣ Α.Ε.Π.Ε.Υ.	08/09/2008
ΕΚΤΕΡ (ΚΟ)	Κύρια Αγορά
EUROBANK EQUITIES Α.Ε.Π.Ε.Υ.	16/10/2017
ΛΕΩΝ ΔΕΠΟΛΑΣ ΧΡΗΜΑΤΙΣΤΗΡΙΑΚΗ Α.Ε.Π.Ε.Υ.	21/05/2018
ΕΛΑΣΤΡΟΝ (ΚΟ)	Κύρια Αγορά
ΛΕΩΝ ΔΕΠΟΛΑΣ ΧΡΗΜΑΤΙΣΤΗΡΙΑΚΗ Α.Ε.Π.Ε.Υ.	20/02/2017
ΕΛΒΑΛΧΑΛΚΟΡ (ΚΟ)	Κύρια Αγορά
EUROBANK EQUITIES Α.Ε.Π.Ε.Υ.	07/05/2018
ΑΛΦΑ FINANCE ΑΕΠΕΥ	07/05/2018
ΕΛΛΑΚΤΩΡ (ΚΟ)	Κύρια Αγορά
EUROXX ΧΡΗΜΑΤΙΣΤΗΡΙΑΚΗ Α.Ε.Π.Ε.Υ.	24/09/2018
ΑΛΦΑ FINANCE ΑΕΠΕΥ	18/03/2019
ΕΘΝΙΚΗ ΧΡΗΜΑΤΙΣΤΗΡΙΑΚΗ Α.Ε.Π.Ε.Υ.	02/01/1900
ΠΕΙΡΑΙΩΣ Α.Ε.Π.Ε.Υ.	22/10/2018
ΕΛΛΗΝ. ΧΡΗΜΑΤΙΣΤΗΡΙΑ Χ.Α. (ΚΟ)	Κύρια Αγορά
ΕΘΝΙΚΗ ΧΡΗΜΑΤΙΣΤΗΡΙΑΚΗ Α.Ε.Π.Ε.Υ.	02/01/1900
ΕΛΛΗΝΟΑΜΕΡΙΚΑΝΙΚΗ ΧΡΗΜΑΤΙΣΤΗΡΙΑΚΗ ΑΕΠΕΥ	01/09/2014
ΠΕΙΡΑΙΩΣ Α.Ε.Π.Ε.Υ.	04/05/2015
ΕΛΛΗΝΙΚΑ ΠΕΤΡΕΛΑΙΑ (ΚΟ)	Κύρια Αγορά
ΕΛΛΗΝΟΑΜΕΡΙΚΑΝΙΚΗ ΧΡΗΜΑΤΙΣΤΗΡΙΑΚΗ ΑΕΠΕΥ	14/09/2015
ΠΕΙΡΑΙΩΣ Α.Ε.Π.Ε.Υ.	20/03/2017
ΕΛΤΟΝ (ΚΟ)	Κύρια Αγορά
ΒΕΤΑ ΧΡΗΜΑΤΙΣΤΗΡΙΑΚΗ Α.Ε.Π.Ε.Υ.	03/09/2012
ΛΕΩΝ ΔΕΠΟΛΑΣ ΧΡΗΜΑΤΙΣΤΗΡΙΑΚΗ Α.Ε.Π.Ε.Υ.	01/04/2019
ΕΝΤΕΡΣΟΦΤ (ΚΟ)	Κύρια Αγορά
EUROBANK EQUITIES Α.Ε.Π.Ε.Υ.	22/06/2020
ΕΥΔΑΠ (ΚΟ)	Κύρια Αγορά
EUROBANK EQUITIES Α.Ε.Π.Ε.Υ.	10/06/2019
ΑΛΦΑ FINANCE ΑΕΠΕΥ	27/01/2020
ΕΥΡΩΠΑΪΚΗ ΠΙΣΤΗ (ΚΟ)	Κύρια Αγορά
EUROBANK EQUITIES Α.Ε.Π.Ε.Υ.	08/07/2019
ΠΑΝΤΕΛΑΚΗΣ ΧΡΗΜΑΤΙΣΤΗΡΙΑΚΗ Α.Ε.Π.Ε.Υ.	15/07/2019
ΙΚΤΙΝΟΣ ΕΛΛΑΣ (ΚΟ)	Κύρια Αγορά
EUROBANK EQUITIES Α.Ε.Π.Ε.Υ.	25/02/2019
ΑΛΦΑ FINANCE ΑΕΠΕΥ	01/04/2019
ΕΘΝΙΚΗ ΧΡΗΜΑΤΙΣΤΗΡΙΑΚΗ Α.Ε.Π.Ε.Υ.	02/01/1900
ΙΝΤΡΑΛΟΤ (ΚΟ)	Κύρια Αγορά
EUROXX ΧΡΗΜΑΤΙΣΤΗΡΙΑΚΗ Α.Ε.Π.Ε.Υ.	12/06/2017
ΠΕΙΡΑΙΩΣ Α.Ε.Π.Ε.Υ.	28/09/2009
ΚΑΡΑΜΟΛΕΓΚΟΣ (ΚΟ)	Κύρια Αγορά
EUROXX ΧΡΗΜΑΤΙΣΤΗΡΙΑΚΗ Α.Ε.Π.Ε.Υ.	04/10/2019

Πίνακας Μετοχών Υπό Ειδική Διαπραγμάτευση

Χρεόγραφο	Κατηγορία Διαπραγμάτευσης
Ειδικός Διαπραγματευτής	Έναρξη Ειδικής Διαπραγμάτευσης
ΚΛΟΥΚΙΝΑΣ - ΛΑΠΠΑΣ (ΚΟ)	Κύρια Αγορά
ΒΕΤΑ ΧΡΗΜΑΤΙΣΤΗΡΙΑΚΗ Α.Ε.Π.Ε.Υ.	22/09/2014
ΚΡΙ - ΚΡΙ (ΚΟ)	Κύρια Αγορά
ΕΥΡΟΒΑΝΚ ΕQUITIES Α.Ε.Π.Ε.Υ.	07/05/2018
ΛΕΩΝ ΔΕΠΟΛΑΣ ΧΡΗΜΑΤΙΣΤΗΡΙΑΚΗ Α.Ε.Π.Ε.Υ.	16/01/2017
ΛΑΜΨΑ (ΚΟ)	Κύρια Αγορά
ΛΕΩΝ ΔΕΠΟΛΑΣ ΧΡΗΜΑΤΙΣΤΗΡΙΑΚΗ Α.Ε.Π.Ε.Υ.	16/01/2017
ΜΟΤΟΡ ΟΪΛ (ΚΟ)	Κύρια Αγορά
ΕΥΡΟΒΑΝΚ ΕQUITIES Α.Ε.Π.Ε.Υ.	22/10/2006
MERIT ΧΡΗΜΑΤΙΣΤΗΡΙΑΚΗ Α.Ε.Π.Ε.Υ.	25/02/2019
ΕΘΝΙΚΗ ΧΡΗΜΑΤΙΣΤΗΡΙΑΚΗ Α.Ε.Π.Ε.Υ.	02/01/1900
ΕΛΛΗΝΟΑΜΕΡΙΚΑΝΙΚΗ ΧΡΗΜΑΤΙΣΤΗΡΙΑΚΗ ΑΕΠΕΥ	01/09/2014
ΛΕΩΝ ΔΕΠΟΛΑΣ ΧΡΗΜΑΤΙΣΤΗΡΙΑΚΗ Α.Ε.Π.Ε.Υ.	01/04/2019
ΠΕΙΡΑΙΩΣ Α.Ε.Π.Ε.Υ.	04/05/2015
ΜΥΤΙΛΗΝΑΙΟΣ (ΚΟ)	Κύρια Αγορά
ΕΥΡΟΒΑΝΚ ΕQUITIES Α.Ε.Π.Ε.Υ.	20/09/2017
MERIT ΧΡΗΜΑΤΙΣΤΗΡΙΑΚΗ Α.Ε.Π.Ε.Υ.	25/02/2019
ΑΛΦΑ FINANCE ΑΕΠΕΥ	15/04/2019
ΕΘΝΙΚΗ ΧΡΗΜΑΤΙΣΤΗΡΙΑΚΗ Α.Ε.Π.Ε.Υ.	02/01/1900
ΠΕΙΡΑΙΩΣ Α.Ε.Π.Ε.Υ.	04/05/2015
ΟΛΠ (ΚΟ)	Κύρια Αγορά
ΕΥΡΟΒΑΝΚ ΕQUITIES Α.Ε.Π.Ε.Υ.	06/02/2019
ΟΠΑΠ (ΚΟ)	Κύρια Αγορά
ΕΥΡΟΒΑΝΚ ΕQUITIES Α.Ε.Π.Ε.Υ.	22/10/2006
MERIT ΧΡΗΜΑΤΙΣΤΗΡΙΑΚΗ Α.Ε.Π.Ε.Υ.	20/03/2017
ΑΛΦΑ FINANCE ΑΕΠΕΥ	09/01/2006
ΕΘΝΙΚΗ ΧΡΗΜΑΤΙΣΤΗΡΙΑΚΗ Α.Ε.Π.Ε.Υ.	02/01/1900
ΕΛΛΗΝΟΑΜΕΡΙΚΑΝΙΚΗ ΧΡΗΜΑΤΙΣΤΗΡΙΑΚΗ ΑΕΠΕΥ	25/07/2014
ΠΕΙΡΑΙΩΣ Α.Ε.Π.Ε.Υ.	04/05/2015
ΟΤΕ (ΚΟ)	Κύρια Αγορά
ΕΥΡΟΒΑΝΚ ΕQUITIES Α.Ε.Π.Ε.Υ.	22/10/2006
MERIT ΧΡΗΜΑΤΙΣΤΗΡΙΑΚΗ Α.Ε.Π.Ε.Υ.	20/03/2017
ΑΛΦΑ FINANCE ΑΕΠΕΥ	09/01/2006
ΕΘΝΙΚΗ ΧΡΗΜΑΤΙΣΤΗΡΙΑΚΗ Α.Ε.Π.Ε.Υ.	02/01/1900
ΕΛΛΗΝΟΑΜΕΡΙΚΑΝΙΚΗ ΧΡΗΜΑΤΙΣΤΗΡΙΑΚΗ ΑΕΠΕΥ	25/07/2014
ΛΕΩΝ ΔΕΠΟΛΑΣ ΧΡΗΜΑΤΙΣΤΗΡΙΑΚΗ Α.Ε.Π.Ε.Υ.	20/04/2015
ΠΕΙΡΑΙΩΣ Α.Ε.Π.Ε.Υ.	08/09/2008
ΠΑΠΟΥΤΣΑΝΗΣ (ΚΟ)	Κύρια Αγορά
ΒΕΤΑ ΧΡΗΜΑΤΙΣΤΗΡΙΑΚΗ Α.Ε.Π.Ε.Υ.	25/11/2013
ΑΛΦΑ FINANCE ΑΕΠΕΥ	19/11/2018
ΠΕΙΡΑΙΩΣ ΤΡΑΠΕΖΑ (ΚΟ)	Κύρια Αγορά
ΕΥΡΟΒΑΝΚ ΕQUITIES Α.Ε.Π.Ε.Υ.	22/10/2006
ΕΥΡΟΧΧ ΧΡΗΜΑΤΙΣΤΗΡΙΑΚΗ Α.Ε.Π.Ε.Υ.	15/02/2016
MERIT ΧΡΗΜΑΤΙΣΤΗΡΙΑΚΗ Α.Ε.Π.Ε.Υ.	16/09/2013
ΑΛΦΑ FINANCE ΑΕΠΕΥ	15/04/2019
ΕΘΝΙΚΗ ΧΡΗΜΑΤΙΣΤΗΡΙΑΚΗ Α.Ε.Π.Ε.Υ.	02/01/1900
ΕΛΛΗΝΟΑΜΕΡΙΚΑΝΙΚΗ ΧΡΗΜΑΤΙΣΤΗΡΙΑΚΗ ΑΕΠΕΥ	25/07/2014
ΛΕΩΝ ΔΕΠΟΛΑΣ ΧΡΗΜΑΤΙΣΤΗΡΙΑΚΗ Α.Ε.Π.Ε.Υ.	30/11/2018
ΠΕΙΡΑΙΩΣ Α.Ε.Π.Ε.Υ.	16/02/2009
ΠΕΤΡΟΠΟΥΛΟΣ ΠΕΤΡΟΣ (ΚΟ)	Κύρια Αγορά
ΕΥΡΟΒΑΝΚ ΕQUITIES Α.Ε.Π.Ε.Υ.	01/04/2019
ΠΑΝΤΕΛΑΚΗΣ ΧΡΗΜΑΤΙΣΤΗΡΙΑΚΗ Α.Ε.Π.Ε.Υ.	16/03/2020
ΠΛΑΙΣΙΟ COMPUTERS (ΚΟ)	Κύρια Αγορά
ΕΥΡΟΒΑΝΚ ΕQUITIES Α.Ε.Π.Ε.Υ.	02/03/2015
ΠΛΑΣΤΙΚΑ ΘΡΑΚΗΣ (ΚΟ)	Κύρια Αγορά
ΕΥΡΟΒΑΝΚ ΕQUITIES Α.Ε.Π.Ε.Υ.	26/03/2018
ΑΛΦΑ FINANCE ΑΕΠΕΥ	26/03/2018
ΣΑΡΑΝΤΗΣ ΓΡ. (ΚΟ)	Κύρια Αγορά
ΒΕΤΑ ΧΡΗΜΑΤΙΣΤΗΡΙΑΚΗ Α.Ε.Π.Ε.Υ.	14/05/2012
ΕΥΡΟΒΑΝΚ ΕQUITIES Α.Ε.Π.Ε.Υ.	24/10/2016
ΣΠΥΡΟΥ ΑΓΡ. ΟΙΚ. (ΚΟ)	Κύρια Αγορά
ΕΥΡΟΒΑΝΚ ΕQUITIES Α.Ε.Π.Ε.Υ.	02/09/2019
ΤΕΡΝΑ ΕΝΕΡΓΕΙΑΚΗ (ΚΟ)	Κύρια Αγορά
ΠΕΙΡΑΙΩΣ Α.Ε.Π.Ε.Υ.	09/12/2019

Γνωστοποιήσεις Συναλλαγών - Κατάλογος Υπόχρεων Προσώπων

Ημερομηνία Υποβολής [1]	Επωνυμία	Λόγος Υποβολής [2]	Υπόχρεος	Ιδιότητα Υποχρέου	Σχέση με τον Υπόχρεο	Ημερομηνία Συναλλαγής	Αγορά	Όγκος Συναλλαγών	Αξία Συναλλαγών	Φύση Συναλλαγής [3]	Είδος Χρηματικού μέσου	Παρατηρήσεις [4]
22/06/2020	EUROBANK ERGASIAS YΠHPPECIZQN KAI CΥMMETOΧΩN A.E.	B	ΒΑΣΙΛΕΙΟΥ ΚΩΝCΤΑΝΤΙΝΟC	Μέλοc ΔC Εκτελεcτικό	Cυνδεόμενο Νομικό Πρόcσωπο	19/06/2020	ΠΑΡΑΓΩΓΩN ΧΑ	3,809	163,558.46	Π	Παράγωγο	4
22/06/2020	EUROBANK ERGASIAS YΠHPPECIZQN KAI CΥMMETOΧΩN A.E.	B	ΒΑΣΙΛΕΙΟΥ ΚΩΝCΤΑΝΤΙΝΟC	Μέλοc ΔC Εκτελεcτικό	Συνδεόμενο Νομικό Πρόcσωπο	19/06/2020	ΠΑΡΑΓΩΓΩN ΧΑ	598	25,551.40	Π	Παράγωγο	4
22/06/2020	EUROBANK ERGASIAS YΠHPPECIZQN KAI CΥMMETOΧΩN A.E.	B	ΒΑΣΙΛΕΙΟΥ ΚΩΝCΤΑΝΤΙΝΟC	Μέλοc ΔC Εκτελεcτικό	Συνδεόμενο Νομικό Πρόcσωπο	19/06/2020	ΠΑΡΑΓΩΓΩN ΧΑ	244	10,374.00	A	Παράγωγο	4
22/06/2020	EUROBANK ERGASIAS YΠHPPECIZQN KAI CΥMMETOΧΩN A.E.	B	ΒΑΣΙΛΕΙΟΥ ΚΩΝCΤΑΝΤΙΝΟC	Μέλοc ΔC Εκτελεcτικό	Συνδεόμενο Νομικό Πρόcσωπο	19/06/2020	AΞΙΩN ΧΑ	207,414	89,888.13	Π	Μετοχή	1
22/06/2020	EUROBANK ERGASIAS YΠHPPECIZQN KAI CΥMMETOΧΩN A.E.	B	ΒΑΣΙΛΕΙΟΥ ΚΩΝCΤΑΝΤΙΝΟC	Μέλοc ΔC Εκτελεcτικό	Συνδεόμενο Νομικό Πρόcσωπο	19/06/2020	AΞΙΩN ΧΑ	207,414	89,716.08	A	Μετοχή	1
22/06/2020	EUROBANK ERGASIAS YΠHPPECIZQN KAI CΥMMETOΧΩN A.E.	B	ΒΑΣΙΛΕΙΟΥ ΚΩΝCΤΑΝΤΙΝΟC	Μέλοc ΔC Εκτελεcτικό	Συνδεόμενο Νομικό Πρόcσωπο	19/06/2020	AΞΙΩN ΧΑ	15,896	6,813.03	Π	Μετοχή	1
22/06/2020	EUROBANK ERGASIAS YΠHPPECIZQN KAI CΥMMETOΧΩN A.E.	B	ΒΑΣΙΛΕΙΟΥ ΚΩΝCΤΑΝΤΙΝΟC	Μέλοc ΔC Εκτελεcτικό	Συνδεόμενο Νομικό Πρόcσωπο	19/06/2020	AΞΙΩN ΧΑ	146,676	62,466.36	A	Μετοχή	1
22/06/2020	ΓΕΝ. ΕΜΠΟΡΙΟΥ & ΒΙΟΜΗΧΑΝΙΑC	A	ΜΑΥΡΟΥΔΗ ΠΑΝΑΓΙΩΤΑ	Μέλοc ΔC Εκτελεcτικό	Ο Ιδιοc	19/06/2020	AΞΙΩN ΧΑ	1,000	706.04	A	Μετοχή	1

Σημειώσεις Γνωστοποιήσεων Συναλλαγών

Για περισσότερες πληροφορίες επί των γνωστοποιήσεων συναλλαγών επισκεφτείτε την ιστοσελίδα <http://athexgroup.gr/el/web/guest/companies-info-trade-notifications>

[1] - Η Ημερομηνία Υποβολής αφορά την Ημερομηνία που η Γνωστοποίηση παρελήφθει από το Χ.Α.

[2] - Λόγος Υποβολής: Α: Πρόcσωπο που αcκεί Διευθυντικά καθήκοντα, Β: Πρόcσωπο που έχει cτενό δεcμό με πρόcσωπο που αcκεί Διευθυντικά καθήκοντα.

[3] - Φύση Συναλλαγής: Α: Αγορά, Π: Πώληση.

[4] - Παρατηρήσεις: 1 - Λόγω Συμμετοχής ce ΑΜΚ, 2 - Λόγω Εξάcκηcηc Δικαιώματοc Προαίρεcηc αγοράc μετοχών που παρέχεται ce προcωπικό, 3 - Λόγω Δωρεάc, 4 - Λόγω Συγχώνευηc ή Διάcπαηc κλπ, 5 - Λόγω Μετατροπήc ή Ανταλλαγής Ομολογιών, 6 - Ανταλλαγή λόγω Προαίρετικήc Δημόcιαc Πρόταηc.

Υποκείμενη Αγορά				Αγορά Παραγώγων													
Ανωτ Τιμή	Κατωτ Τιμή	Τιμή κλεισ.	Μεταβ.	Μήνας Παράδοσης	Άνοιγμα	Ανωτ Τιμή	Κατωτ Τιμή	Τελ. Τιμή	Τιμή κλεισ.	Τελευταία ζήτηση	Τελευταία προσφορά	Τιμή Εκκαθάρισης ¹	Υψηλό ζωής	Χαμηλό ζωής	Πράξεις	Όγκος	Ανοικτές θέσεις
FTSE/X.A. Large Cap				(Μονάδα Διαπραγμάτευσης: 1 Μονάδα Δείκτη x 2€, Χρηματικός Διακανονισμός)													
1,626.27	1,608.07	1,622.13	0.26%	Ιούλιος 2020	1,597.00	1,606.00	1,585.25	1,606.00	1,606.00	---	---	---	1,660.00	---	101	353	3,989
				Αύγουστος 2020	1,588.25	1,598.25	1,588.25	1,598.25	1,598.25	---	---	---	1,612.50	---	3	9	160
				Σεπτέμβριος 2020	---	---	---	---	1,626.00	---	---	---	---	---	---	---	---
				Δεκέμβριος 2020	---	---	---	---	1,634.25	---	---	---	---	---	---	---	---
				Μάρτιος 2021	---	---	---	---	1,642.50	---	---	---	---	---	---	---	---
				Ιούνιος 2021	---	---	---	---	1,650.75	---	---	---	---	---	---	---	---

Σημειώσεις Παραγώγων

Τις τιμές εκκαθάρισης και τις τελικές ανοικτές θέσεις μπορείτε να τις ανακτήσετε στο ακόλουθο path <http://www.helex.gr/el/web/guest/statistics-end-of-day-derivatives>

Υποκείμενη Αγορά				Αγορά Παραγώγων													
Ανωτ Τιμή	Κατωτ Τιμή	Τιμή κλεισ.	Μεταβ.	Μήνας Παράδοσης	Άνοιγμα	Ανωτ Τιμή	Κατωτ Τιμή	Τελ Τιμή	Τιμή κλεισ.	Τελευταία ζήτηση	Τελευταία προσφορά	Τιμή Εκκαθάρισης*	Υψηλό ζωής	Χαμηλό ζωής	Πράξεις	Όγκος	Ανοικτές θέσεις
(Μέγεθος Συμβολαίου: 100 Χρεόγραφα, Φυσική Παράδοση)																	
ALPHA BANK (ΚΟ)				Σεπτέμβριος 2020	0.697	0.720	0.697	0.700	0.700	---	---	---	0.735	---	390	8,956	85,157
0.7196	0.697	0.7074	-0.37%	Δεκέμβριος 2020	---	---	---	---	0.717	---	---	---	---	---	---	---	---
				Μάρτιος 2021	---	---	---	---	0.721	---	---	---	---	---	---	---	---
				Ιούνιος 2021	---	---	---	---	0.724	---	---	---	---	---	---	---	---
(Μέγεθος Συμβολαίου: 100 Χρεόγραφα, Φυσική Παράδοση)																	
ATTICA BANK A.T.E. (ΚΟ)				Σεπτέμβριος 2020	---	---	---	---	0.226	---	---	---	---	---	---	---	---
0.2285	0.2215	0.224	-0.44%	Δεκέμβριος 2020	---	---	---	---	0.227	---	---	---	---	---	---	---	---
				Μάρτιος 2021	---	---	---	---	0.228	---	---	---	---	---	---	---	---
				Ιούνιος 2021	---	---	---	---	0.230	---	---	---	---	---	---	---	---
(Μέγεθος Συμβολαίου: 100 Χρεόγραφα, Φυσική Παράδοση)																	
CENERGY HOLDINGS (ΚΑ)				Σεπτέμβριος 2020	0.910	0.910	0.910	0.910	0.910	---	---	---	0.998	---	1	5	2,063
0.933	0.907	0.908	-1.30%	Δεκέμβριος 2020	---	---	---	---	0.929	---	---	---	---	---	---	---	---
				Μάρτιος 2021	---	---	---	---	0.934	---	---	---	---	---	---	---	---
				Ιούνιος 2021	---	---	---	---	0.939	---	---	---	---	---	---	---	---
(Μέγεθος Συμβολαίου: 100 Χρεόγραφα, Φυσική Παράδοση)																	
COCA-COLA HBC AG (ΚΟ)				Σεπτέμβριος 2020	22.62	22.62	22.28	22.28	22.28	---	---	---	35.15	---	3	3	76
23.28	22.87	22.96	-0.82%	Δεκέμβριος 2020	---	---	---	---	23.38	---	---	---	---	---	---	---	---
				Μάρτιος 2021	---	---	---	---	23.50	---	---	---	---	---	---	---	---
				Ιούνιος 2021	---	---	---	---	23.62	---	---	---	---	---	---	---	---
(Μέγεθος Συμβολαίου: 100 Χρεόγραφα, Φυσική Παράδοση)																	
EUROBANK HOLDINGS (ΚΟ)				Σεπτέμβριος 2020	0.415	0.437	0.412	0.427	0.427	---	---	---	0.448	---	176	4,002	58,231
0.434	0.415	0.4272	0.78%	Δεκέμβριος 2020	---	---	---	---	0.428	---	---	---	---	---	---	---	---
				Μάρτιος 2021	---	---	---	---	0.430	---	---	---	---	---	---	---	---
				Ιούνιος 2021	---	---	---	---	0.432	---	---	---	---	---	---	---	---
(Μέγεθος Συμβολαίου: 100 Χρεόγραφα, Φυσική Παράδοση)																	
FOURLIS ΣΥΜΜΕΤΟΧΩΝ (ΚΟ)				Σεπτέμβριος 2020	---	---	---	---	3.86	---	---	---	4.08	---	---	---	36
3.98	3.9	3.98	3.65%	Δεκέμβριος 2020	---	---	---	---	3.88	---	---	---	---	---	---	---	---
				Μάρτιος 2021	---	---	---	---	3.90	---	---	---	---	---	---	---	---
				Ιούνιος 2021	---	---	---	---	3.92	---	---	---	---	---	---	---	---
(Μέγεθος Συμβολαίου: 100 Χρεόγραφα, Φυσική Παράδοση)																	
INTRACOM HOLDINGS (ΚΟ)				Σεπτέμβριος 2020	0.530	0.530	0.523	0.523	0.523	---	---	---	0.530	---	5	46	901
0.531	0.487	0.529	7.63%	Δεκέμβριος 2020	---	---	---	---	0.496	---	---	---	---	---	---	---	---
				Μάρτιος 2021	---	---	---	---	0.499	---	---	---	---	---	---	---	---
				Ιούνιος 2021	---	---	---	---	0.501	---	---	---	---	---	---	---	---

Σημειώσεις Παραγώγων

Τις τιμές εκκαθάρισης και τις τελικές ανοικτές θέσεις μπορείτε να τις ανακτήσετε στο ακόλουθο path <http://www.helex.gr/el/web/guest/statistics-end-of-day-derivatives>

Υποκείμενη Αγορά				Αγορά Παραγώγων													
Ανωτ Τιμή	Κατωτ Τιμή	Τιμή κλεισ.	Μεταβ.	Μήνας Παράδοσης	Άνοιγμα	Ανωτ Τιμή	Κατωτ Τιμή	Τελ Τιμή	Τιμή κλεισ.	Τελευταία ζήτηση	Τελευταία προσφορά	Τιμή Εκκαθάρισης*	Υψηλό ζωής	Χαμηλό ζωής	Πράξεις	Όγκος	Ανοικτές θέσεις
(Μέγεθος Συμβολαίου: 100 Χρεόγραφα, Φυσική Παράδοση)																	
JUMBO (ΚΟ)				Σεπτέμβριος 2020	15.98	16.26	15.98	16.26	16.26	---	---	---	16.48	---	4	10	291
16.6	16.13	16.53	0.18%	Δεκέμβριος 2020	---	---	---	---	16.67	---	---	---	---	---	---	---	---
				Μάρτιος 2021	---	---	---	---	16.75	---	---	---	---	---	---	---	---
				Ιούνιος 2021	---	---	---	---	16.83	---	---	---	---	---	---	---	---
(Μέγεθος Συμβολαίου: 100 Χρεόγραφα, Φυσική Παράδοση)																	
LAMDA DEVELOPMENT(ΚΟ)				Σεπτέμβριος 2020	6.27	6.29	6.20	6.20	6.20	---	---	---	6.60	---	5	10	1,370
6.31	6.21	6.22	-0.95%	Δεκέμβριος 2020	---	---	---	---	6.34	---	---	---	---	---	---	---	---
				Μάρτιος 2021	---	---	---	---	6.38	---	---	---	---	---	---	---	---
				Ιούνιος 2021	---	---	---	---	6.41	---	---	---	---	---	---	---	---
(Μέγεθος Συμβολαίου: 100 Χρεόγραφα, Φυσική Παράδοση)																	
MARFIN INVESTMENT GROUP (ΚΟ)				Σεπτέμβριος 2020	0.063	0.064	0.063	0.063	0.063	---	---	---	0.084	---	16	583	36,458
0.0627	0.061	0.0617	0.00%	Δεκέμβριος 2020	---	---	---	---	0.062	---	---	---	---	---	---	---	---
				Μάρτιος 2021	---	---	---	---	0.063	---	---	---	---	---	---	---	---
				Ιούνιος 2021	---	---	---	---	0.063	---	---	---	---	---	---	---	---
(Μέγεθος Συμβολαίου: 100 Χρεόγραφα, Φυσική Παράδοση)																	
TITAN CEMENT (ΚΑ)				Σεπτέμβριος 2020	11.45	11.45	11.00	11.01	11.01	---	---	---	12.30	---	20	56	2,283
11.5	10.96	10.98	-1.96%	Δεκέμβριος 2020	---	---	---	---	11.31	---	---	---	---	---	---	---	---
				Μάρτιος 2021	---	---	---	---	11.37	---	---	---	---	---	---	---	---
				Ιούνιος 2021	---	---	---	---	11.43	---	---	---	---	---	---	---	---
(Μέγεθος Συμβολαίου: 100 Χρεόγραφα, Φυσική Παράδοση)																	
VOIHALCO SA/NV (ΚΑ)				Σεπτέμβριος 2020	2.40	2.40	2.40	2.40	2.40	---	---	---	2.55	---	1	1	2,042
2.45	2.375	2.44	-0.61%	Δεκέμβριος 2020	---	---	---	---	2.48	---	---	---	---	---	---	---	---
				Μάρτιος 2021	---	---	---	---	2.49	---	---	---	---	---	---	---	---
				Ιούνιος 2021	---	---	---	---	2.50	---	---	---	---	---	---	---	---
(Μέγεθος Συμβολαίου: 100 Χρεόγραφα, Φυσική Παράδοση)																	
ΑΔΜΗΕ ΣΥΜΜΕΤΟΧΩΝ Α.Ε. (ΚΟ)				Σεπτέμβριος 2020	2.19	2.22	2.18	2.20	2.20	---	---	---	2.47	---	36	319	3,791
2.325	2.27	2.295	1.10%	Δεκέμβριος 2020	---	---	---	---	2.29	---	---	---	---	---	---	---	---
				Μάρτιος 2021	---	---	---	---	2.30	---	---	---	---	---	---	---	---
				Ιούνιος 2021	---	---	---	---	2.32	---	---	---	---	---	---	---	---
(Μέγεθος Συμβολαίου: 100 Χρεόγραφα, Φυσική Παράδοση)																	
ΓΕΚ ΤΕΡΝΑ (ΚΟ)				Σεπτέμβριος 2020	6.31	6.32	6.26	6.26	6.26	---	---	---	6.92	---	40	125	2,965
6.29	6.22	6.23	0.97%	Δεκέμβριος 2020	---	---	---	---	6.23	---	---	---	---	---	---	---	---
				Μάρτιος 2021	---	---	---	---	6.26	---	---	---	---	---	---	---	---
				Ιούνιος 2021	---	---	---	---	6.29	---	---	---	---	---	---	---	---

Σημειώσεις Παραγώγων

Τις τιμές εκκαθάρισης και τις τελικές ανοικτές θέσεις μπορείτε να τις ανακτήσετε στο ακόλουθο path <http://www.helex.gr/el/web/guest/statistics-end-of-day-derivatives>

Υποκείμενη Αγορά				Αγορά Παραγώγων													
Ανωτ Τιμή	Κατωτ Τιμή	Τιμή κλεισ.	Μεταβ.	Μήνας Παράδοσης	Άνοιγμα	Ανωτ Τιμή	Κατωτ Τιμή	Τελ Τιμή	Τιμή κλεισ.	Τελευταία ζήτηση	Τελευταία προσφορά	Τιμή Εκκαθάρισης*	Υψηλό ζωής	Χαμηλό ζωής	Πράξεις	Όγκος	Ανοικτές θέσεις
(Μέγεθος Συμβολαίου: 100 Χρεόγραφα, Φυσική Παράδοση)																	
ΔΕΗ (ΚΟ)				Σεπτέμβριος 2020	3.62	3.71	3.60	3.60	3.60	---	---	---	3.78	---	93	505	10,436
3.684	3.6	3.6	0.00%	Δεκέμβριος 2020	---	---	---	---	3.64	---	---	---	---	---	---	---	---
				Μάρτιος 2021	---	---	---	---	3.65	---	---	---	---	---	---	---	---
				Ιούνιος 2021	---	---	---	---	3.67	---	---	---	---	---	---	---	---
(Μέγεθος Συμβολαίου: 100 Χρεόγραφα, Φυσική Παράδοση)																	
ΕΘΝΙΚΗ ΤΡΑΠΕΖΑ (ΚΟ)				Σεπτέμβριος 2020	1.39	1.40	1.35	1.38	1.38	---	---	---	1.51	---	164	1,353	23,821
1.41	1.351	1.37	-1.37%	Δεκέμβριος 2020	---	---	---	---	1.40	---	---	---	---	---	---	---	---
				Μάρτιος 2021	---	---	---	---	1.41	---	---	---	---	---	---	---	---
				Ιούνιος 2021	---	---	---	---	1.42	---	---	---	---	---	---	---	---
(Μέγεθος Συμβολαίου: 100 Χρεόγραφα, Φυσική Παράδοση)																	
ΕΛΛΑΚΤΩΡ (ΚΟ)				Σεπτέμβριος 2020	1.04	1.06	1.03	1.04	1.04	---	---	---	1.23	---	64	400	9,710
1.06	1.03	1.035	-0.29%	Δεκέμβριος 2020	---	---	---	---	1.05	---	---	---	---	---	---	---	---
				Μάρτιος 2021	---	---	---	---	1.05	---	---	---	---	---	---	---	---
				Ιούνιος 2021	---	---	---	---	1.06	---	---	---	---	---	---	---	---
(Μέγεθος Συμβολαίου: 100 Χρεόγραφα, Φυσική Παράδοση)																	
ΕΛΛΗΝ. ΧΡΗΜΑΤΙΣΤΗΡΙΑ-Χ.Α. (ΚΟ)				Σεπτέμβριος 2020	---	---	---	---	3.30	---	---	---	3.70	---	---	---	848
3.375	3.28	3.35	2.13%	Δεκέμβριος 2020	---	---	---	---	3.31	---	---	---	---	---	---	---	---
				Μάρτιος 2021	---	---	---	---	3.33	---	---	---	---	---	---	---	---
				Ιούνιος 2021	---	---	---	---	3.35	---	---	---	---	---	---	---	---
(Μέγεθος Συμβολαίου: 100 Χρεόγραφα, Φυσική Παράδοση)																	
ΕΛΛΗΝΙΚΑ ΠΕΤΡΕΛΑΙΑ (ΚΟ)				Σεπτέμβριος 2020	6.02	6.12	6.01	6.01	6.01	---	---	---	6.24	---	7	20	1,208
6.3	6.18	6.19	-0.32%	Δεκέμβριος 2020	---	---	---	---	6.27	---	---	---	---	---	---	---	---
				Μάρτιος 2021	---	---	---	---	6.30	---	---	---	---	---	---	---	---
				Ιούνιος 2021	---	---	---	---	6.34	---	---	---	---	---	---	---	---
(Μέγεθος Συμβολαίου: 100 Χρεόγραφα, Φυσική Παράδοση)																	
ΕΥΔΑΠ (ΚΟ)				Σεπτέμβριος 2020	6.92	7.12	6.92	7.12	7.12	---	---	---	7.17	---	2	2	55
7.54	7.15	7.43	0.41%	Δεκέμβριος 2020	---	---	---	---	7.47	---	---	---	---	---	---	---	---
				Μάρτιος 2021	---	---	---	---	7.51	---	---	---	---	---	---	---	---
				Ιούνιος 2021	---	---	---	---	7.55	---	---	---	---	---	---	---	---
(Μέγεθος Συμβολαίου: 100 Χρεόγραφα, Φυσική Παράδοση)																	
ΙΝΤΡΑΛΟΤ (ΚΟ)				Σεπτέμβριος 2020	0.132	0.133	0.131	0.133	0.133	---	---	---	0.136	---	5	9	1,021
0.1388	0.129	0.137	1.48%	Δεκέμβριος 2020	---	---	---	---	0.136	---	---	---	---	---	---	---	---
				Μάρτιος 2021	---	---	---	---	0.137	---	---	---	---	---	---	---	---
				Ιούνιος 2021	---	---	---	---	0.138	---	---	---	---	---	---	---	---

Σημειώσεις Παραγώγων

Τις τιμές εκκαθάρισης και τις τελικές ανοικτές θέσεις μπορείτε να τις ανακτήσετε στο ακόλουθο path <http://www.helex.gr/el/web/guest/statistics-end-of-day-derivatives>

Υποκείμενη Αγορά				Αγορά Παραγώγων													
Ανωτ Τιμή	Κατωτ Τιμή	Τιμή κλεισ.	Μεταβ.	Μήνας Παράδοσης	Άνοιγμα	Ανωτ Τιμή	Κατωτ Τιμή	Τελ Τιμή	Τιμή κλεισ.	Τελευταία ζήτηση	Τελευταία προσφορά	Τιμή Εκκαθάρισης*	Υψηλό ζωής	Χαμηλό ζωής	Πράξεις	Όγκος	Ανοικτές θέσεις
(Μέγεθος Συμβολαίου: 100 Χρεόγραφα, Φυσική Παράδοση)																	
ΜΟΤΟΡ ΟΪΛ (ΚΟ)				Σεπτέμβριος 2020	13.74	13.74	13.74	13.74	13.74	---	---	---	15.38	---	1	4	225
14.64	14.1	14.64	5.10%	Δεκέμβριος 2020	---	---	---	---	14.07	---	---	---	---	---	---	---	---
				Μάρτιος 2021	---	---	---	---	14.14	---	---	---	12.60	---	---	---	2
				Ιούνιος 2021	---	---	---	---	14.21	---	---	---	---	---	---	---	---
(Μέγεθος Συμβολαίου: 100 Χρεόγραφα, Φυσική Παράδοση)																	
ΜΥΤΙΛΗΝΑΙΟΣ (ΚΟ)				Σεπτέμβριος 2020	7.71	7.80	7.71	7.78	7.78	---	---	---	7.95	---	26	98	4,634
8.09	7.93	8.015	1.07%	Δεκέμβριος 2020	---	---	---	---	8.01	---	---	---	---	---	---	---	---
				Μάρτιος 2021	---	---	---	---	8.05	---	---	---	---	---	---	---	---
				Ιούνιος 2021	---	---	---	---	8.09	---	---	---	---	---	---	---	---
(Μέγεθος Συμβολαίου: 100 Χρεόγραφα, Φυσική Παράδοση)																	
ΟΛΠ (ΚΟ)				Σεπτέμβριος 2020	16.30	17.00	16.30	17.00	17.00	---	---	---	17.65	---	10	35	352
17.3	16.6	17.28	3.85%	Δεκέμβριος 2020	---	---	---	---	16.81	---	---	---	---	---	---	---	---
				Μάρτιος 2021	---	---	---	---	16.89	---	---	---	---	---	---	---	---
				Ιούνιος 2021	---	---	---	---	16.98	---	---	---	---	---	---	---	---
(Μέγεθος Συμβολαίου: 100 Χρεόγραφα, Φυσική Παράδοση)																	
ΟΠΑΠ (ΚΟ)				Σεπτέμβριος 2020	8.55	8.58	8.55	8.57	8.57	---	---	---	9.21	---	7	14	1,214
8.91	8.775	8.815	-1.07%	Δεκέμβριος 2020	---	---	---	---	9.00	---	---	---	---	---	---	---	---
				Μάρτιος 2021	---	---	---	---	9.05	---	---	---	---	---	---	---	---
				Ιούνιος 2021	---	---	---	---	9.09	---	---	---	---	---	---	---	---
(Μέγεθος Συμβολαίου: 100 Χρεόγραφα, Φυσική Παράδοση)																	
ΟΤΕ (ΚΟ)				Σεπτέμβριος 2020	11.82	12.19	11.82	12.00	12.00	---	---	---	12.29	---	43	134	2,106
12.74	12.08	12.5	2.80%	Δεκέμβριος 2020	---	---	---	---	12.28	---	---	---	---	---	---	---	---
				Μάρτιος 2021	---	---	---	---	12.34	---	---	---	---	---	---	---	---
				Ιούνιος 2021	---	---	---	---	12.41	---	---	---	---	---	---	---	---
(Μέγεθος Συμβολαίου: 100 Χρεόγραφα, Φυσική Παράδοση)																	
ΠΕΙΡΑΙΩΣ ΤΡΑΠΕΖΑ (ΚΟ)				Σεπτέμβριος 2020	1.67	1.70	1.64	1.70	1.70	---	---	---	1.74	---	175	2,349	10,455
1.6985	1.632	1.69	-1.63%	Δεκέμβριος 2020	---	---	---	---	1.74	---	---	---	---	---	---	---	---
				Μάρτιος 2021	---	---	---	---	1.74	---	---	---	---	---	---	---	---
				Ιούνιος 2021	---	---	---	---	1.75	---	---	---	---	---	---	---	---
(Μέγεθος Συμβολαίου: 100 Χρεόγραφα, Φυσική Παράδοση)																	
ΤΕΡΝΑ ΕΝΕΡΓΕΙΑΚΗ (ΚΟ)				Σεπτέμβριος 2020	9.57	9.59	9.36	9.52	9.52	---	---	---	9.65	---	128	305	3,308
9.71	9.38	9.46	-2.17%	Δεκέμβριος 2020	---	---	---	---	9.77	---	---	---	---	---	---	---	---
				Μάρτιος 2021	---	---	---	---	9.82	---	---	---	---	---	---	---	---
				Ιούνιος 2021	---	---	---	---	9.87	---	---	---	---	---	---	---	---

Σημειώσεις Παραγώγων

Τις τιμές εκκαθάρισης και τις τελικές ανοικτές θέσεις μπορείτε να τις ανακτήσετε στο ακόλουθο path <http://www.helex.gr/el/web/guest/statistics-end-of-day-derivatives>

FTSE/X.A. Large Cap

(Μονάδα Διαπραγμάτευσης: 1 Μονάδα Δείκτη x 2€ - Τρόπος Εξάσκησης: Ευρωπαϊκός Χρηματικός Διακανονισμός)

Τιμή Εξάσκησης	Δικαιώματα Αγοράς														Δικαιώματα Πώλησης																			
	Ιούλιος 2020							Αύγουστος 2020							Λοιποί Μήνες		Ιούλιος 2020							Αύγουστος 2020							Λοιποί Μήνες		Τιμή Εξάσκησης	
	Άνοιγμα	Ανιψ. Τιμή	Κατωτ. Τιμή	Τελ. Τιμή	Τιμή κλεισ.	Όγκος	Ανοικτές θέσεις	Άνοιγμα	Ανιψ. Τιμή	Κατωτ. Τιμή	Τελ. Τιμή	Τιμή κλεισ.	Όγκος	Ανοικτές θέσεις	Όγκος	Ανοικτές θέσεις	Άνοιγμα	Ανιψ. Τιμή	Κατωτ. Τιμή	Τελ. Τιμή	Τιμή κλεισ.	Όγκος	Ανοικτές θέσεις	Άνοιγμα	Ανιψ. Τιμή	Κατωτ. Τιμή	Τελ. Τιμή	Τιμή κλεισ.	Όγκος	Ανοικτές θέσεις	Όγκος	Ανοικτές θέσεις		
1,050	-	-	-	-	-	-	-	-	-	-	-	-	-	-	-	-	-	-	-	-	-	-	-	-	-	-	-	-	-	-	-	-		-
1,075	-	-	-	-	-	-	-	-	-	-	-	-	-	-	-	-	-	-	-	-	-	-	-	-	-	-	-	-	-	-	-	-	-	1,075
1,100	-	-	-	-	-	-	-	-	-	-	-	-	-	-	-	-	-	-	-	-	-	-	-	-	-	-	-	-	-	-	-	-	-	1,100
1,125	-	-	-	-	-	-	-	-	-	-	-	-	-	-	-	-	-	-	-	-	-	-	-	-	-	-	-	-	-	-	-	-	-	1,125
1,150	-	-	-	-	-	-	-	-	-	-	-	-	-	-	-	-	-	-	-	-	-	-	-	-	-	-	-	-	-	-	-	-	-	1,150
1,175	-	-	-	-	-	-	-	-	-	-	-	-	-	-	-	-	-	-	-	-	-	-	-	-	-	-	-	-	-	-	-	-	-	1,175
1,200	-	-	-	-	-	-	-	-	-	-	-	-	-	-	-	-	-	-	-	-	-	-	-	-	-	-	-	-	-	-	-	-	-	1,200
1,225	-	-	-	-	-	-	-	-	-	-	-	-	-	-	-	-	-	-	-	-	-	-	-	-	-	-	-	-	-	-	-	-	-	1,225
1,250	-	-	-	-	-	-	-	-	-	-	-	-	-	-	-	-	-	-	-	-	-	-	-	-	-	-	-	-	-	-	-	-	-	1,250
1,275	0.00	0.00	0.00	-	322.00	-	-	-	-	-	-	-	-	-	-	-	0.00	0.00	0.00	-	0.57	-	-	-	-	-	-	-	-	-	-	-	-	1,275
1,300	0.00	0.00	0.00	-	298.00	-	-	0.00	0.00	0.00	-	300.00	-	-	-	0.00	0.00	0.00	-	1.00	-	-	0.00	0.00	0.00	-	8.90	-	-	-	-	-	1,300	
1,325	0.00	0.00	0.00	-	273.00	-	-	0.00	0.00	0.00	-	278.00	-	-	-	0.00	0.00	0.00	-	1.70	-	-	0.00	0.00	0.00	-	11.75	-	-	-	-	-	1,325	
1,350	0.00	0.00	0.00	-	249.00	-	-	0.00	0.00	0.00	-	256.00	-	-	-	0.00	0.00	0.00	-	2.70	-	-	0.00	0.00	0.00	-	15.25	-	-	-	-	-	1,350	
1,375	0.00	0.00	0.00	-	226.00	-	-	0.00	0.00	0.00	-	235.00	-	-	-	0.00	0.00	0.00	-	4.20	-	-	0.00	0.00	0.00	-	19.50	-	-	-	-	-	1,375	
1,400	0.00	0.00	0.00	-	203.00	-	40	0.00	0.00	0.00	-	216.00	-	-	-	0.00	0.00	0.00	-	6.40	-	20	33.00	33.00	33.00	33.00	33.00	20	-	-	-	-	1,400	
1,425	0.00	0.00	0.00	-	181.00	-	40	0.00	0.00	0.00	-	197.00	-	-	-	0.00	0.00	0.00	-	9.30	-	60	0.00	0.00	0.00	-	30.50	-	-	-	-	-	1,425	
1,450	0.00	0.00	0.00	-	160.00	-	1	0.00	0.00	0.00	-	178.00	-	-	-	0.00	0.00	0.00	-	13.25	-	20	0.00	0.00	0.00	-	37.25	-	-	-	-	-	1,450	
1,475	0.00	0.00	0.00	-	140.00	-	1	0.00	0.00	0.00	-	161.00	-	-	-	0.00	0.00	0.00	-	18.25	-	-	0.00	0.00	0.00	-	45.00	-	-	-	-	-	1,475	
1,500	0.00	0.00	0.00	-	121.00	-	-	0.00	0.00	0.00	-	145.00	-	-	-	0.00	0.00	0.00	-	24.50	-	52	0.00	0.00	0.00	-	54.00	-	-	-	-	-	1,500	
1,525	0.00	0.00	0.00	-	104.00	-	20	0.00	0.00	0.00	-	130.00	-	-	-	0.00	0.00	0.00	-	32.25	-	100	0.00	0.00	0.00	-	63.50	-	-	-	-	-	1,525	
1,550	0.00	0.00	0.00	-	88.50	-	20	0.00	0.00	0.00	-	116.00	-	-	-	0.00	0.00	0.00	-	41.50	-	40	0.00	0.00	0.00	-	74.50	-	-	-	-	-	1,550	
1,575	0.00	0.00	0.00	-	74.50	-	20	0.00	0.00	0.00	-	103.00	-	-	-	0.00	0.00	0.00	-	52.50	-	47	0.00	0.00	0.00	-	86.50	-	-	-	-	-	1,575	
1,600	59.00	59.00	59.00	59.00	59.00	1	34	0.00	0.00	0.00	-	91.50	-	-	-	0.00	59.00	0.00	-	64.50	-	60	0.00	0.00	0.00	-	99.50	-	-	-	-	-	1,600	
1,625	0.00	0.00	0.00	-	50.50	-	62	0.00	0.00	0.00	-	80.50	-	-	-	0.00	0.00	0.00	-	78.50	-	40	0.00	0.00	0.00	-	114.00	-	-	-	-	-	1,625	
1,650	0.00	0.00	0.00	-	41.25	-	22	0.00	0.00	0.00	-	70.50	-	-	-	0.00	0.00	0.00	-	94.00	-	41	0.00	0.00	0.00	-	129.00	-	-	-	-	-	1,650	
1,675	0.00	0.00	0.00	-	33.00	-	-	0.00	0.00	0.00	-	62.00	-	-	-	0.00	0.00	0.00	-	111.00	-	20	0.00	0.00	0.00	-	145.00	-	-	-	-	-	1,675	
1,700	0.00	0.00	0.00	-	26.25	-	-	0.00	0.00	0.00	-	54.00	-	-	-	0.00	0.00	0.00	-	129.00	-	-	0.00	0.00	0.00	-	162.00	-	-	-	-	-	1,700	
1,725	0.00	0.00	0.00	-	20.50	-	-	0.00	0.00	0.00	-	46.50	-	-	-	0.00	0.00	0.00	-	148.00	-	-	0.00	0.00	0.00	-	179.00	-	-	-	-	-	1,725	
1,750	0.00	0.00	0.00	-	16.00	-	1	0.00	0.00	0.00	-	40.25	-	-	-	0.00	0.00	0.00	-	169.00	-	-	0.00	0.00	0.00	-	198.00	-	-	-	-	-	1,750	
1,775	0.00	0.00	0.00	-	12.25	-	-	0.00	0.00	0.00	-	34.50	-	-	-	0.00	0.00	0.00	-	190.00	-	-	0.00	0.00	0.00	-	217.00	-	-	-	-	-	1,775	
1,800	-	-	-	-	-	-	-	-	-	-	-	-	-	-	-	-	-	-	-	-	-	-	-	-	-	-	-	-	-	-	-	-	1,800	
1,825	-	-	-	-	-	-	-	-	-	-	-	-	-	-	-	-	-	-	-	-	-	-	-	-	-	-	-	-	-	-	-	-	1,825	
1,850	-	-	-	-	-	-	-	-	-	-	-	-	-	-	-	-	-	-	-	-	-	-	-	-	-	-	-	-	-	-	-	-	1,850	
1,875	-	-	-	-	-	-	-	-	-	-	-	-	-	-	-	-	-	-	-	-	-	-	-	-	-	-	-	-	-	-	-	-	1,875	
1,900	-	-	-	-	-	-	-	-	-	-	-	-	-	-	-	-	-	-	-	-	-	-	-	-	-	-	-	-	-	-	-	-	1,900	
1,925	-	-	-	-	-	-	-	-	-	-	-	-	-	-	-	-	-	-	-	-	-	-	-	-	-	-	-	-	-	-	-	-	1,925	

ALPHA BANK (KO)

(Μέγεθος Συμβολαίου: 100 Χρεόγραφα, Τρόπος Εξάσκησης: Αμερικάνικος, Φυσική Παράδοση)

Τιμή Εξάσκησης	Δικαιώματα Αγοράς												Δικαιώματα Πώλησης														
	Ιούλιος 2020				Αύγουστος 2020				Λοιποί Μήνες				Ιούλιος 2020				Αύγουστος 2020				Λοιποί Μήνες						
	Άνοιγμα	Ανιγτ Τιμή	Καπιτ Τιμή	Τελ Τιμή	Τιμή κλεισ.	Όγκος	Ανοικτές θέσεις	Άνοιγμα	Ανιγτ Τιμή	Καπιτ Τιμή	Τελ Τιμή	Τιμή κλεισ.	Όγκος	Ανοικτές θέσεις	Όγκος	Ανοικτές θέσεις	Άνοιγμα	Ανιγτ Τιμή	Καπιτ Τιμή	Τελ Τιμή	Τιμή κλεισ.	Όγκος	Ανοικτές θέσεις	Όγκος	Ανοικτές θέσεις	Τιμή Εξάσκησης	
0.250	0.000	0.000	0.000	0.460	-	-	0.000	0.000	0.000	0.461	-	-	0.000	0.000	0.000	0.001	-	-	0.000	0.000	0.000	0.001	-	-	0.000	0.000	0.003
0.300	0.000	0.000	0.000	0.410	-	-	0.000	0.000	0.000	0.411	-	-	0.000	0.000	0.000	0.001	-	-	0.000	0.000	0.000	0.001	-	-	0.000	0.000	0.003
0.350	0.000	0.000	0.000	0.361	-	-	0.000	0.000	0.000	0.362	-	-	0.000	0.000	0.000	0.001	-	-	0.000	0.000	0.000	0.001	-	-	0.000	0.000	0.004
0.400	0.000	0.000	0.000	0.311	-	-	0.000	0.000	0.000	0.313	-	-	0.000	0.000	0.000	0.001	-	-	0.000	0.000	0.000	0.002	-	-	0.000	0.000	0.004
0.450	0.000	0.000	0.000	0.261	-	-	0.000	0.000	0.000	0.267	-	-	0.000	0.000	0.000	0.001	-	-	0.000	0.000	0.000	0.005	-	-	0.000	0.000	0.005
0.500	0.000	0.000	0.000	0.213	-	-	0.000	0.000	0.000	0.223	-	-	0.000	0.000	0.000	0.002	-	-	0.000	0.000	0.000	0.011	-	-	0.000	0.000	0.005
0.550	0.000	0.000	0.000	0.168	-	-	0.000	0.000	0.000	0.184	-	-	0.000	0.000	0.000	0.007	-	-	0.000	0.000	0.000	0.022	-	-	0.000	0.000	0.006
0.600	0.000	0.000	0.000	0.127	-	10	0.000	0.000	0.000	0.149	-	-	0.000	0.000	0.000	0.016	-	-	0.000	0.000	0.000	0.037	-	-	0.000	0.000	0.006
0.650	0.000	0.000	0.000	0.092	-	-	0.000	0.000	0.000	0.118	-	-	0.000	0.000	0.000	0.031	-	-	0.000	0.000	0.000	0.056	-	-	0.000	0.000	0.007
0.700	0.000	0.000	0.000	0.064	-	-	0.000	0.000	0.000	0.093	-	-	0.000	0.000	0.000	0.053	-	-	0.000	0.000	0.000	0.081	-	-	0.000	0.000	0.007
0.750	0.000	0.000	0.000	0.043	-	-	0.000	0.000	0.000	0.073	-	-	0.000	0.000	0.000	0.082	-	-	0.000	0.000	0.000	0.111	-	-	0.000	0.000	0.008
0.800	0.000	0.000	0.000	0.027	-	-	0.000	0.000	0.000	0.056	-	-	0.000	0.000	0.000	0.116	-	-	0.000	0.000	0.000	0.144	-	-	0.000	0.000	0.008
0.850	0.000	0.000	0.000	0.017	-	-	0.000	0.000	0.000	0.042	-	-	0.000	0.000	0.000	0.156	-	-	0.000	0.000	0.000	0.180	-	-	0.000	0.000	0.009
0.900	0.000	0.000	0.000	0.010	-	-	0.000	0.000	0.000	0.032	-	-	0.000	0.000	0.000	0.199	-	-	0.000	0.000	0.000	0.220	-	-	0.000	0.000	0.009
0.950	0.000	0.000	0.000	0.006	-	-	0.000	0.000	0.000	0.024	-	-	0.000	0.000	0.000	0.245	-	-	0.000	0.000	0.000	0.262	-	-	0.000	0.000	0.010
1.000					-	-					-	-					-	-					-	-			0.010
1.100					-	-					-	-					-	-					-	-			0.011
1.200					-	-					-	-					-	-					-	-			0.012
1.300					-	-					-	-					-	-					-	-			0.013
1.400					-	-					-	-					-	-					-	-			0.014
1.500					-	-					-	-					-	-					-	-			0.015
1.600					-	-					-	-					-	-					-	-			0.016
1.700					-	-					-	-					-	-					-	-			0.017
1.800					-	-					-	-					-	-					-	-			0.018
1.900					-	-					-	-					-	-					-	-			0.019
2.000					-	-					-	-					-	-					-	-			0.020
2.200					-	-					-	-					-	-					-	-			0.022
2.400					-	-					-	-					-	-					-	-			0.024
2.600					-	-					-	-					-	-					-	-			0.026
2.800					-	-					-	-					-	-					-	-			0.028
Σύνολα:					0	10					0	0	0	0			0	0				0	0	0	0		
Αριθμός Πράξεων:					0						0		0				0.00					0		0			

ΔΕΗ (ΚΟ)

(Μέγεθος Συμβολαίου: 100 Χρεόγραφα, Τρόπος Εξάσκησης: Αμερικάνικος, Φυσική Παράδοση)

Τιμή Εξάσκησης	Δικαιώματα Αγοράς														Δικαιώματα Πώλησης																			
	Ιούλιος 2020							Αύγουστος 2020							Λοιποί Μήνες		Ιούλιος 2020							Αύγουστος 2020							Λοιποί Μήνες		Τιμή Εξάσκησης	
	Άνοιγμα	Ανιτ Τιμή	Καπιτ Τιμή	Τελ Τιμή	Τιμή κλεισ.	Όγκος	Ανοικτές θέσεις	Άνοιγμα	Ανιτ Τιμή	Καπιτ Τιμή	Τελ Τιμή	Τιμή κλεισ.	Όγκος	Ανοικτές θέσεις	Όγκος	Ανοικτές θέσεις	Άνοιγμα	Ανιτ Τιμή	Καπιτ Τιμή	Τελ Τιμή	Τιμή κλεισ.	Όγκος	Ανοικτές θέσεις	Άνοιγμα	Ανιτ Τιμή	Καπιτ Τιμή	Τελ Τιμή	Τιμή κλεισ.	Όγκος	Ανοικτές θέσεις	Όγκος	Ανοικτές θέσεις		
1.000						-	-							-	-									-	-									
1.100						-	-							-	-									-	-									0.011
1.200						-	-							-	-									-	-									0.012
1.300						-	-							-	-									-	-									0.013
1.400						-	-							-	-									-	-									0.014
1.500						-	-							-	-									-	-									0.015
1.600						-	-							-	-									-	-									0.016
1.700	0.000	0.000	0.000		1.90	-	-	0.000	0.000	0.000		1.91	-	-			0.000	0.000	0.000		0.001	-	-		0.000	0.000	0.000		0.001	-	-		0.017	
1.800	0.000	0.000	0.000		1.80	-	-	0.000	0.000	0.000		1.81	-	-			0.000	0.000	0.000		0.001	-	-		0.000	0.000	0.000		0.002	-	-		0.018	
1.900	0.000	0.000	0.000		1.70	-	-	0.000	0.000	0.000		1.71	-	-			0.000	0.000	0.000		0.001	-	-		0.000	0.000	0.000		0.004	-	-		0.019	
2.000	0.000	0.000	0.000		1.60	-	-	0.000	0.000	0.000		1.61	-	-			0.000	0.000	0.000		0.001	-	-		0.000	0.000	0.000		0.006	-	-		0.020	
2.200	0.000	0.000	0.000		1.40	-	-	0.000	0.000	0.000		1.42	-	-			0.000	0.000	0.000		0.001	-	-		0.000	0.000	0.000		0.016	-	-		0.022	
2.400	0.000	0.000	0.000		1.21	-	-	0.000	0.000	0.000		1.24	-	-			0.000	0.000	0.000		0.005	-	-		0.000	0.000	0.000		0.032	-	-		0.024	
2.600	0.000	0.000	0.000		1.02	-	-	0.000	0.000	0.000		1.07	-	-			0.000	0.000	0.000		0.015	-	-		0.000	0.000	0.000		0.060	-	-		0.026	
2.800	0.000	0.000	0.000		0.839	-	-	0.000	0.000	0.000		0.908	-	-			0.000	0.000	0.000		0.034	-	-		0.000	0.000	0.000		0.099	-	-		0.028	
3.000	0.000	0.000	0.000		0.672	-	-	0.000	0.000	0.000		0.766	-	-			0.000	0.000	0.000		0.068	-	-		0.000	0.000	0.000		0.155	-	-		0.030	
3.200	0.000	0.000	0.000		0.525	-	-	0.000	0.000	0.000		0.639	-	-			0.000	0.000	0.000		0.120	-	-		0.000	0.000	0.000		0.228	-	-		0.032	
3.400	0.000	0.000	0.000		0.399	-	-	0.000	0.000	0.000		0.527	-	-			0.000	0.000	0.000		0.194	-	-		0.000	0.000	0.000		0.315	-	-		0.034	
3.600	0.000	0.000	0.000		0.295	-	-	0.000	0.000	0.000		0.427	-	-			0.000	0.000	0.000		0.290	-	10		0.000	0.000	0.000		0.415	-	-		0.036	
3.800	0.000	0.000	0.000		0.214	-	-	0.000	0.000	0.000		0.349	-	-			0.000	0.000	0.000		0.409	-	-		0.000	0.000	0.000		0.537	-	-		0.038	
4.000	0.000	0.000	0.000		0.152	-	-	0.000	0.000	0.000		0.280	-	-			0.000	0.000	0.000		0.547	-	-		0.000	0.000	0.000		0.667	-	-		0.040	
4.400	0.000	0.000	0.000		0.072	-	-	0.000	0.000	0.000		0.178	-	-			0.000	0.000	0.000		0.867	-	-		0.000	0.000	0.000		0.965	-	-		0.044	
4.800	0.000	0.000	0.000		0.031	-	-	0.000	0.000	0.000		0.110	-	-			0.000	0.000	0.000		1.23	-	-		0.000	0.000	0.000		1.30	-	-		0.048	
5.200	0.000	0.000	0.000		0.013	-	-	0.000	0.000	0.000		0.067	-	-			0.000	0.000	0.000		1.61	-	-		0.000	0.000	0.000		1.65	-	-		0.052	
5.600						-	-							-	-								-	-									0.056	
6.000						-	-							-	-								-	-									0.060	
6.400						-	-							-	-								-	-									0.064	
Σύνολα:						0	0							0	0	0	0					0	10					0	0	0	0			
Αριθμός Πράξεων:						0								0	0							0.00						0		0				

ΕΘΝΙΚΗ ΤΡΑΠΕΖΑ (ΚΟ)

(Μέγεθος Συμβολαίου: 100 Χρεόγραφα, Τρόπος Εξάσκησης: Αμερικάνικος, Φυσική Παράδοση)

Τιμή Εξάσκησης	Δικαιώματα Αγοράς														Δικαιώματα Πώλησης																					
	Ιούλιος 2020						Αύγουστος 2020						Λοιποί Μήνες		Ιούλιος 2020						Αύγουστος 2020						Λοιποί Μήνες		Τιμή Εξάσκησης							
	Άνοιγμα	Ανιτ Τιμή	Καπιτ Τιμή	Τελ Τιμή	Τιμή κλεισ.	Όγκος	Άνοιγες θέσεις	Άνοιγμα	Ανιτ Τιμή	Καπιτ Τιμή	Τελ Τιμή	Τιμή κλεισ.	Όγκος	Άνοιγες θέσεις	Όγκος	Άνοιγες θέσεις	Άνοιγμα	Ανιτ Τιμή	Καπιτ Τιμή	Τελ Τιμή	Τιμή κλεισ.	Όγκος	Άνοιγες θέσεις	Άνοιγμα	Ανιτ Τιμή	Καπιτ Τιμή	Τελ Τιμή	Τιμή κλεισ.		Όγκος	Άνοιγες θέσεις	Όγκος	Άνοιγες θέσεις			
0.600						-							-										-													
0.650	0.000	0.000	0.000	0.741	-	-	0.000	0.000	0.000		0.742	-	-				0.000	0.000	0.000		0.001	-	-		0.000	0.000	0.000		0.001	-	-				0.007	
0.700	0.000	0.000	0.000	0.691	-	-	0.000	0.000	0.000		0.693	-	-				0.000	0.000	0.000		0.001	-	-		0.000	0.000	0.000		0.001	-	-				0.007	
0.750	0.000	0.000	0.000	0.641	-	-	0.000	0.000	0.000		0.643	-	-				0.000	0.000	0.000		0.001	-	-		0.000	0.000	0.000		0.001	-	-				0.008	
0.800	0.000	0.000	0.000	0.591	-	-	0.000	0.000	0.000		0.595	-	-				0.000	0.000	0.000		0.001	-	-		0.000	0.000	0.000		0.002	-	-				0.008	
0.850	0.000	0.000	0.000	0.541	-	-	0.000	0.000	0.000		0.547	-	-				0.000	0.000	0.000		0.001	-	-		0.000	0.000	0.000		0.004	-	-				0.009	
0.900	0.000	0.000	0.000	0.492	-	-	0.000	0.000	0.000		0.499	-	-				0.000	0.000	0.000		0.001	-	-		0.000	0.000	0.000		0.006	-	-				0.009	
0.950	0.000	0.000	0.000	0.443	-	-	0.000	0.000	0.000		0.453	-	-				0.000	0.000	0.000		0.001	-	-		0.000	0.000	0.000		0.010	-	-				0.010	
1.000	0.000	0.000	0.000	0.394	-	-	0.000	0.000	0.000		0.410	-	-				0.000	0.000	0.000		0.003	-	-		0.000	0.000	0.000		0.016	-	-				0.010	
1.100	0.000	0.000	0.000	0.301	-	-	0.000	0.000	0.000		0.327	-	-				0.000	0.000	0.000		0.010	-	-		0.000	0.000	0.000		0.033	-	-				0.011	
1.200	0.000	0.000	0.000	0.218	-	10	0.000	0.000	0.000		0.255	-	-				0.000	0.000	0.000		0.026	-	-		0.000	0.000	0.000		0.061	-	-				0.012	
1.300	0.000	0.000	0.000	0.149	-	-	0.000	0.000	0.000		0.195	-	-				0.000	0.000	0.000		0.057	-	-		0.000	0.000	0.000		0.100	-	-				0.013	
1.400	0.000	0.000	0.000	0.095	-	-	0.000	0.000	0.000		0.145	-	-				0.000	0.000	0.000		0.103	-	-		0.000	0.000	0.000		0.151	-	-				0.014	
1.500	0.000	0.000	0.000	0.058	-	-	0.000	0.000	0.000		0.106	-	-				0.000	0.000	0.000		0.166	-	-		0.000	0.000	0.000		0.211	-	-				0.015	
1.600	0.000	0.000	0.000	0.033	-	-	0.000	0.000	0.000		0.077	-	-				0.000	0.000	0.000		0.241	-	-		0.000	0.000	0.000		0.282	-	-				0.016	
1.700	0.000	0.000	0.000	0.018	-	-	0.000	0.000	0.000		0.055	-	-				0.000	0.000	0.000		0.326	-	-		0.000	0.000	0.000		0.360	-	-				0.017	
1.800	0.000	0.000	0.000	0.009	-	-	0.000	0.000	0.000		0.038	-	-				0.000	0.000	0.000		0.417	-	-		0.000	0.000	0.000		0.444	-	-				0.018	
1.900	0.000	0.000	0.000	0.005	-	-	0.000	0.000	0.000		0.026	-	-				0.000	0.000	0.000		0.513	-	-		0.000	0.000	0.000		0.532	-	-				0.019	
2.000	0.000	0.000	0.000	0.002	-	-	0.000	0.000	0.000		0.018	-	-				0.000	0.000	0.000		0.611	-	-		0.000	0.000	0.000		0.624	-	-				0.020	
2.200					-	-						-	-									-	-												0.022	
2.400					-	-						-	-									-	-												0.024	
2.600					-	-						-	-									-	-												0.026	
2.800					-	-						-	-									-	-												0.028	
3.000					-	-						-	-									-	-												0.030	
3.200					-	-						-	-									-	-												0.032	
3.400					-	-						-	-									-	-												0.034	
3.600					-	-						-	-									-	-												0.036	
3.800					-	-						-	-									-	-												0.038	
4.000					-	-						-	-									-	-												0.040	
4.400					-	-						-	-									-	-												0.044	
Σύνολα:						0	10						0	0	0	0						0	0							0	0	0	100			
Αριθμός Πράξεων:						0							0	0								0.00								0	0					

ΟΠΑΠ (ΚΟ)

(Μέγεθος Συμβολαίου: 100 Χρέογραφα, Τρόπος Εξάσκησης: Αμερικάνικος, Φυσική Παράδοση)

Τιμή Εξάσκησης	Δικαιώματα Αγοράς														Δικαιώματα Πώλησης																			
	Ιούλιος 2020							Αύγουστος 2020							Λοιποί Μήνες		Ιούλιος 2020							Αύγουστος 2020							Λοιποί Μήνες		Τιμή Εξάσκησης	
	Άνοιγμα	Ανιγτ Τιμή	Καπιτ Τιμή	Τελ Τιμή	Τιμή κλεισ.	Όγκος	Ανοικτές θέσεις	Άνοιγμα	Ανιγτ Τιμή	Καπιτ Τιμή	Τελ Τιμή	Τιμή κλεισ.	Όγκος	Ανοικτές θέσεις	Όγκος	Ανοικτές θέσεις	Άνοιγμα	Ανιγτ Τιμή	Καπιτ Τιμή	Τελ Τιμή	Τιμή κλεισ.	Όγκος	Ανοικτές θέσεις	Άνοιγμα	Ανιγτ Τιμή	Καπιτ Τιμή	Τελ Τιμή	Τιμή κλεισ.	Όγκος	Ανοικτές θέσεις	Όγκος	Ανοικτές θέσεις		
4.000						-	-							-	-																			
4.400						-	-							-	-																			0.044
4.800	0.000	0.000	0.000		4.12	-	-							-	-		0.000	0.000	0.000		0.001	-	-										0.048	
5.200	0.000	0.000	0.000		3.72	-	-							-	-		0.000	0.000	0.000		0.001	-	-										0.052	
5.600	0.000	0.000	0.000		3.32	-	-							-	-		0.000	0.000	0.000		0.001	-	-										0.056	
6.000	0.000	0.000	0.000		2.92	-	-	0.000	0.000	0.000		2.94	-	-		0.000	0.000	0.000		0.001	-	-	0.000	0.000	0.000		0.007	-	-			0.060		
6.400	0.000	0.000	0.000		2.52	-	-	0.000	0.000	0.000		2.55	-	-		0.000	0.000	0.000		0.001	-	-	0.000	0.000	0.000		0.018	-	-			0.064		
6.800	0.000	0.000	0.000		2.13	-	-	0.000	0.000	0.000		2.18	-	-		0.000	0.000	0.000		0.005	-	-	0.000	0.000	0.000		0.042	-	-			0.068		
7.200	0.000	0.000	0.000		1.74	-	-	0.000	0.000	0.000		1.82	-	-		0.000	0.000	0.000		0.017	-	-	0.000	0.000	0.000		0.084	-	-			0.072		
7.600	0.000	0.000	0.000		1.37	-	-	0.000	0.000	0.000		1.49	-	-		0.000	0.000	0.000		0.049	-	22	0.000	0.000	0.000		0.153	-	-			0.076		
8.000	0.000	0.000	0.000		1.03	-	-	0.000	0.000	0.000		1.19	-	-		0.000	0.000	0.000		0.110	-	10	0.000	0.000	0.000		0.256	-	-			0.080		
8.400	0.000	0.000	0.000		0.744	-	-	0.000	0.000	0.000		0.936	-	-		0.210	0.210	0.210	0.210	0.210	5	15	0.000	0.000	0.000		0.397	-	-			0.084		
8.800	0.000	0.000	0.000		0.508	-	11	0.000	0.000	0.000		0.719	-	-		0.000	0.000	0.000		0.385	-	-	0.000	0.000	0.000		0.580	-	-			0.088		
9.200	0.000	0.000	0.000		0.327	-	10	0.000	0.000	0.000		0.541	-	-		0.000	0.000	0.000		0.603	-	-	0.000	0.000	0.000		0.802	-	-			0.092		
9.600	0.000	0.000	0.000		0.200	-	71	0.000	0.000	0.000		0.398	-	-		0.000	0.000	0.000		0.877	-	-	0.000	0.000	0.000		1.06	-	-			0.096		
10.000	0.000	0.000	0.000		0.117	-	-	0.000	0.000	0.000		0.285	-	-		0.000	0.000	0.000		1.19	-	-	0.000	0.000	0.000		1.35	-	-			0.100		
11.000	0.000	0.000	0.000		0.023	-	-	0.000	0.000	0.000		0.114	-	-		0.000	0.000	0.000		2.10	-	-	0.000	0.000	0.000		2.18	-	-			0.110		
12.000	0.000	0.000	0.000		0.004	-	-	0.000	0.000	0.000		0.043	-	-		0.000	0.000	0.000		3.09	-	-	0.000	0.000	0.000		3.11	-	-			0.120		
13.000	0.000	0.000	0.000		0.001	-	-	0.000	0.000	0.000		0.014	-	-		0.000	0.000	0.000		4.09	-	-	0.000	0.000	0.000		4.09	-	-			0.130		
14.000						-	-							-	-						-	-											0.140	
15.000						-	-							-	-						-	-												0.150
16.000						-	-							-	-						-	-												0.160
17.000						-	-							-	-						-	-												0.170
Σύνολα:						0	92							0	0	0	0				0	47					0	0	0	0				
Αριθμός Πράξεων:							0								0						1.00						0				0			

Προϊόν Δανεισμού	Υποκείμενος Τίτλος	Πολυμερείς Συναλλαγές[1]				Διμερείς Συναλλαγές[2]		Δανεισμός Τίτλων μέσω ΟΤC[3]
		Ανοιχτές θέσεις[5]	Προσφερόμενη ποσότητα	Μ.Σ.Τ[4]	Όγκος συναλλαγών	Μ.Σ.Τ[4]	Όγκος συναλλαγών	Όγκος συναλλαγών
ALPHABOR	ALPHA BANK (ΚΟ)	10,354	---	---	---	---	---	48,854,393
TATTBOR	ATTICA BANK A.T.E. (ΚΟ)	14,603	---	---	---	---	---	370
CENERBOR	CENERGY HOLDINGS (ΚΑ)	400	---	---	---	---	---	---
EEEBOR	COCA-COLA HBC AG (ΚΟ)	2,455	---	---	---	---	---	70,546
EUROBBOR	EUROBANK HOLDINGS (ΚΟ)	50,000	---	---	---	---	---	49,615,588
FFGRPBOR	FOLLI-FOLLIE (ΚΟ)	---	---	---	---	---	---	1,120,847
FOYRKBOR	FOURLIS ΣΥΜΜΕΤΟΧΩΝ (ΚΟ)	5,424	---	---	---	---	---	33,892
INTRKBOR	INTRACOM HOLDINGS (ΚΟ)	3,500	---	---	---	---	---	---
BELABOR	JUMBO (ΚΟ)	21,354	---	---	---	---	---	85,773
LAMDABOR	LAMDA DEVELOPMENT(ΚΟ)	800	---	---	---	---	---	---
MIGBOR	MARFIN INVESTMENT GROUP (ΚΟ)	---	---	---	---	---	---	794,474
QUALBOR	QUALITY & RELIABILITY (ΚΟ)	---	---	---	---	---	---	---
TITCBOR	TITAN CEMENT (ΚΑ)	---	---	---	---	---	---	183,756
VIQBOR	VIHALCO SA/NV (ΚΑ)	400	---	---	---	---	---	---
ADMIEBOR	ΑΔΜΗΕ ΣΥΜΜΕΤΟΧΩΝ Α.Ε. (ΚΟ)	2,200	---	---	---	---	---	121,344
AEGNBOR	ΑΕΡΟΠΟΡΙΑ ΑΙΓΑΙΟΥ (ΚΟ)	659	---	---	---	---	---	140,719
ALMYBOR	ΑΛΟΥΜΥΛ (ΚΟ)	---	---	---	---	---	---	---
GEKTERNABOR	ΓΕΚ ΤΕΡΝΑ (ΚΟ)	6,531	---	---	---	---	---	115,934
PPCBOR	ΔΕΗ (ΚΟ)	10,000	---	---	---	---	---	5,893,151
ETEBOB	ΕΘΝΙΚΗ ΤΡΑΠΕΖΑ (ΚΟ)	45,902	---	---	---	---	---	9,807,674
ELLAKTORBOR	ΕΛΛΑΚΤΩΡ (ΚΟ)	25,000	---	---	---	---	---	187,898
EXAEBOR	ΕΛΛΗΝ. ΧΡΗΜΑΤΙΣΤΗΡΙΑ-Χ.Α. (ΚΟ)	55,092	---	---	---	---	---	123,565
ELPEBOR	ΕΛΛΗΝΙΚΑ ΠΕΤΡΕΛΑΙΑ (ΚΟ)	---	---	---	---	---	---	79,171
EYDAPBOR	ΕΥΔΑΠ (ΚΟ)	2,200	---	---	---	---	---	247,781
INLOTBOR	ΙΝΤΡΑΛΟΤ (ΚΟ)	500	---	---	---	---	---	104,512
MOHBOR	ΜΟΤΟΡ ΟΪΛ (ΚΟ)	3,952	---	---	---	---	---	10,420
MYTILBOR	ΜΥΤΙΛΗΝΑΙΟΣ (ΚΟ)	2,095	---	---	---	---	---	68,742
PRABOR	ΟΛΠ (ΚΟ)	250	---	---	---	---	---	10,401
OPAPBOR	ΟΠΑΠ (ΚΟ)	4,250	---	---	---	---	---	1,319,393
HTOBOR	ΟΤΕ (ΚΟ)	6,000	---	---	---	---	---	559,305
TREIRBOR	ΠΕΙΡΑΙΩΣ ΤΡΑΠΕΖΑ (ΚΟ)	36,350	---	---	---	---	---	20,407,464

Σημειώσεις Προϊόντων Δανεισμού

[1] - Πολυμερείς Συμβάσεις Δανειοδοσίας των μεθόδων 8-1, 8-2 και 8-3-3 (σύμφ. Με Αποφ.17 ΔΣ του Χρηματιστηρίου).

[2] - Διμερείς Συμβάσεις Δανειοδοσίας των μεθόδων 8-3-1 και 8-3-2 (σύμφ. Με Αποφ. 20 ΔΣ του Χρηματιστηρίου).

[3] - Τα στοιχεία Συναλλαγές Δανεισμού Τίτλων μέσω ΟΤC δηλώνονται από τους χειριστές ΣΑΤ και αφορούν τις ποσότητες που έχουν καταγραφεί στο ΣΑΤ έως και τη προηγούμενη εργάσιμη ημέρα.

[4] - Μ.Σ.Τ: - Μέση Σταθμισμένη Τιμή (ως προς τα τεμάχια)

[5] - Τα στοιχεία αφορούν σε ανοιχτές θέσεις πριν την έναρξη της συνεδρίασης

Προϊόν Δανεισμού	Υποκείμενος Τίτλος	Πολυμερείς Συναλλαγές[1]					Διμερείς Συναλλαγές[2]		Δανεισμός Τίτλων μέσω OTC[3]
		Ανοιχτές θέσεις[5]	Προσφερόμενη ποσότητα	Μ.Σ.Τ[4]	Όγκος συναλλαγών	Μ.Σ.Τ[4]	Όγκος συναλλαγών	Μ.Σ.Τ[4]	Όγκος συναλλαγών
PLAISBOR	ΠΛΑΙΣΙΟ COMPUTERS (ΚΟ)	---	---	---	---	---	---	---	4,000
SARBOR	ΣΑΡΑΝΤΗΣ ΓΡ. (ΚΟ)	---	---	---	---	---	---	---	16,512
TENERGYBOR	ΤΕΡΝΑ ΕΝΕΡΓΕΙΑΚΗ (ΚΟ)	1,089	---	---	---	---	---	---	12,892

Σημειώσεις Προϊόντων Δανεισμού

[1] - Πολυμερείς Συμβάσεις Δανειοδοσίας των μεθόδων 8-1, 8-2 και 8-3-3 (σύμφ. Με Αποφ.17 ΔΣ του Χρηματιστηρίου).

[2] - Διμερείς Συμβάσεις Δανειοδοσίας των μεθόδων 8-3-1 και 8-3-2 (σύμφ. Με Αποφ. 20 ΔΣ του Χρηματιστηρίου).

[3] - Τα στοιχεία Συναλλαγές Δανεισμού Τίτλων μέσω OTC δηλώνονται από τους χειριστές ΣΑΤ και αφορούν τις ποσότητες που έχουν καταγραφεί στο ΣΑΤ έως και τη προηγούμενη εργάσιμη ημέρα.

[4] - Μ.Σ.Τ: - Μέση Σταθμισμένη Τιμή (ως προς τα τεμάχια)

[5] - Τα στοιχεία αφορούν σε ανοιχτές θέσεις πριν την έναρξη της συνεδρίασης

Κωδικό και ονομασίες Κλάδων Οικονομικής Δραστηριότητας του Χρηματιστηρίου Αθηνών

12003 - Διαπραγματεύσιμα Αμοιβαία Κεφάλαια	10101010 Υπηρεσίες Ηλεκτρονικών Υπολογιστών
10101015 Λογισμικό	10102030 Υλικό Υπολογιστών
15101010 Εξοπλισμός Τηλεπικοινωνιών	15102015 Υπηρεσίες Τηλεπικοινωνιών
20101010 Υγειονομικές Μονάδες	20101025 Υπηρεσίες Υγείας
20102010 Ιατρικός Εξοπλισμός	20103015 Φαρμακευτικά Προϊόντα
30101010 Τράπεζες	30202000 Διαφοροποιημένες Χρηματοοικονομικές Υπηρεσίες
30202010 Διαχείριση Κεφαλαίων & Θεματοφύλακες	30202015 Επενδυτικές Υπηρεσίες
30302010 Γενικές Ασφάλειες	30302015 Μεσίτες Ασφαλίσεων
35101010 Συμμετοχές & Ανάπτυξη Ακίνητης Περιουσίας	35101015 Υπηρεσίες Ακίνητης Περιουσίας
35102000 Διαφοροποιημένες Α.Ε.Ε.Α.Π.	35102030 Α.Ε.Ε.Α.Π. Επαγγελματικών Χώρων
40201040 Υπηρεσίες Ενοικίασης και Χρηματοδοτικής Μίσθωσης	40202010 Κατασκευή Κατοικιών
40202015 Έπιπλα	40202020 Οικιακές Συσκευές
40203040 Ηλεκτρονική Ψυχαγωγία	40203045 Παιχνίδια
40204020 Ρούχα και Αξεσουάρ	40301010 Ψυχαγωγία
40301030 Εκδόσεις	40301035 Ραδιοτηλεοπτικοί Φορείς
40401010 Διαφοροποιημένοι Έμποροι	40401020 Εμπόριο Ενδυμάτων
40401025 Εμπόριο Προϊόντων Οικιακής Βελτίωσης	40401030 Εξειδικευμένο Λιανικό Εμπόριο
40501010 Αεροπορικές Εταιρείες	40501015 Ταξίδια & Τουρισμός
40501020 Τυχερά Παιχνίδια	40501025 Ξενοδοχεία & Πανσιόν
45101015 Απόσταση & Οινόπαραγωγή	45101020 Αναψυκτικά
45102010 Γεωργεία, Αλιεία, Εκτροφή και Φυτείες	45102020 Τρόφιμα
45103010 Καπνός	45201010 Λιανικό & Χονδρικό Εμπόριο Τροφίμων
45201020 Είδη Προσωπικής Φροντίδας	50101010 Κατασκευές
50101030 Τσιμέντα	50101035 Άλλα Οικοδομικά Υλικά
50202010 Ηλεκτρικά Εξαρτήματα	50203000 Διαφοροποιημένες Βιομηχανίες
50203015 Πλαστικά	50203030 Υλικά Συσκευασίας
50204000 Μηχανήματα Βιομηχανικού Εξοπλισμού	50204020 Μηχανήματα Κατασκευών
50205010 Προμηθευτές Βιομηχανίας	50205020 Υποστηρικτικές Υπηρεσίες προς Επιχειρήσεις
50205030 Υπηρεσίες Μαζικής Εκτύπωσης	50206015 Εμπορικά Οχήματα & Ανταλλακτικά
50206030 Θαλάσσιες Μεταφορές	50206060 Υπηρεσίες Μεταφορών
55101000 Διαφοροποιημένα Υλικά	55101020 Κλωστοϋφαντουργικά Προϊόντα
55102000 Ορυχεία	55102010 Σίδηρος & Χάλυβας
55102015 Μεταλλουργία	55102035 Αλουμίνιο
60101000 Καθετοποιημένες Εταιρ. Πετρελαίου & Φυσικού Αερίου	60101020 Διυλιστήρια & Εμπορία Πετρελαιοειδών
65101010 Εναλλακτική Ηλεκτρική Ενέργεια	65101015 Συμβατική Ηλεκτρική Ενέργεια
65102030 Ύδρευση	



ATHEX
Athens Stock Exchange

Λεωφ. Αθηνών 110 104 42 Αθήνα
110, Athinon Ave. GR 104 42 Athens
tel. (+30)210-33.66.800, fax (+30)210-33.66.101
www.athexgroup.gr