

20

Ημερήσιο Δελτίο
Συναλλακτικής Δραστηριότητας

Daily Official List
of Trading Activity

Παρασκευή, 12 Ιουνίου, 2020

Έτος: 141 Αύξων Αριθμός Συνεδρίασης: 108



ATHEXGROUP
Athens Exchange Group

Αποποίηση Ευθύνης:

Η εταιρεία Ελληνικά Χρηματιστήρια-Χρηματιστήριο Αθηνών Ανώνυμη Εταιρεία Συμμετοχών καταβάλλει κάθε δυνατή προσπάθεια ώστε να διασφαλίσει ότι οι πληροφορίες και τα λοιπά στοιχεία που εμφανίζονται στο Ημερήσιο Δελτίο Τιμών (Η.Δ.Τ.) είναι ορθά και πλήρη αλλά δεν έχει καμία ευθύνη για ενδεχόμενο λάθος ή παράλειψη στοιχείων και / ή ευθύνη σχετικά με την ακρίβεια, αξιοπιστία, επικαιροποίηση και πληρότητα των παραπάνω πληροφοριών και στοιχείων ή ευθύνη προερχόμενη άμεσα ή έμμεσα από την χρήση των παραπάνω πληροφοριών.

Η Εταιρία δεν έχει καμία ευθύνη για την ακρίβεια των στοιχείων που περιλαμβάνονται στις ανακοινώσεις των εισηγμένων εταιρειών. Πιθανές προσβολές δικαιωμάτων τρίτων από το περιεχόμενο των ανακοινώσεων συνιστούν αποκλειστική ευθύνη του αποστολέα των ανακοινώσεων.

Όλα τα αναγραφόμενα στο Η.Δ.Τ. στοιχεία παρέχονται μόνον για τους σκοπούς της πληροφόρησης και δεν συνιστούν παροχή επενδυτικών συμβουλών ή πρόσκληση για επένδυση σε κινητές αξίες που διαπραγματεύονται στο Χρηματιστήριο Αθηνών.

Αναγνωρίζεται και συμφωνείται ότι όλα τα δικαιώματα επί των πληροφοριών που εμφανίζονται στο Η.Δ.Τ. θα αποτελούν κυριότητα της εταιρίας και οποιοδήποτε άλλο δικαίωμα συμπεριλαμβανομένου του δικαιώματος πνευματικής ιδιοκτησίας, σήματος κλπ. ανήκουν στο Χρηματιστήριο Αθηνών.

Τα ανωτέρω στοιχεία αποτελούν ιδιοκτησία της Εταιρίας και προστατεύονται σύμφωνα με τις διατάξεις περί πνευματικής ιδιοκτησίας. Απαγορεύεται α) η με οποιοδήποτε τρόπο ή μέσο αναπαραγωγή, αναδημοσίευση, τροποποίηση, αντιγραφή, πώληση, μετάδοση ή διανομή του συνόλου ή μέρους τους, χωρίς αναφορά στην πηγή και β) η εμπορική εκμετάλλευση των στοιχείων από τρίτους.

Η Εταιρία δεν φέρει καμία ευθύνη προερχόμενη άμεσα ή έμμεσα από χρήση ή τυχόν αλλοίωση των ανωτέρω στοιχείων όταν αυτά χρησιμοποιούνται από

Ελληνικά Χρηματιστήρια - Χρηματιστήριο Αθηνών Α.Ε. Συμμετοχών

Λεωφόρος Αθηνών 110, 10442 Αθήνα, Τηλ: (210) 33.66.800, Fax: (210) 32.13.938

www.athexgroup.gr

Χρηματιστηριακό Κέντρο Θεσσαλονίκης

Κατούνη 16-18, Θεσ/νίκη 546 25, Τηλ: (2310) 567.667, Fax: (2310) 530.455

Συνεγγυητικό Κεφάλαιο Εξασφάλισης Επενδυτικών Υπηρεσιών

Φειδίου 14-16, Αθήνα 106 78, Τηλ: (210) 33.04.682, Fax: (210) 33.04.155

Επιτροπή Κεφαλαιαγοράς

Κολοκοτρώνη 1 & Σταδίου 1, Αθήνα 105 62, Τηλ: (210) 33.77.100, Fax: (210) 33.77.173

Πίνακας Περιεχομένων

Ενότητα 1: Στατιστικά Στοιχεία Χρεογράφων, Παραγώγων και Δανεισμού

- Οι Αγορές Χρεογράφων Παραγώγων Δανεισμού
- Χρηματιστηριακοί Δείκτες
- Αναλυτικά Στοιχεία Συναλλαγών Αγοράς Χρεογράφων
- Στοιχεία Συναλλαγών Κλάδων Χρηματιστηρίου Αθηνών & Χρηματοοικονομικών Προϊόντων (Δ.Α.Κ.)
- Οι 10 Μετοχές με τη μεγαλύτερη Άνοδο & Πτώση
- Αναλυτικά Στοιχεία Συναλλαγών Αγοράς Παραγώγων

Ενότητα 2: Αναλυτικά Στοιχεία Συναλλαγών Χρεογράφων

- Αναλυτικά Στοιχεία Συναλλαγών Χρεογράφων
- Σημειώσεις Χρεογράφων

Ενότητα 3: Στοιχεία Συναλλαγών Χρεογράφων

- Στοιχεία Συναλλαγών Πακέτων
- Στοιχεία Συναλλαγών Δικαιωμάτων

- Στοιχεία Δανεισμού Τίτλων
- Στοιχεία Συναλλαγών Εκποιήσεων
- Στοιχεία Συναλλαγών Εκποιήσεων Ενσώματων Ονομαστικών Μετοχών
- Στοιχεία Ενεργητικού Διαπραγματεύσιμων Αμοιβαίων Κεφαλαίων (Δ.Α.Κ.)
- Χαρακτηριστικά Διαπραγματεύσιμων Αμοιβαίων Κεφαλαίων (Δ.Α.Κ.)

Ενότητα 4: Ανακοινώσεις

Ενότητα 5: Ομόλογα Διαπραγματεύσιμα στην Αγορά Αξιών Σταθερού Εισοδήματος

- Ομολογιακά Δάνεια Επιχειρήσεων – Οργανωμένη Αγορά (Μετατρέψιμα)
- Ομολογιακά Δάνεια Επιχειρήσεων – Οργανωμένη Αγορά (Μη Μετατρέψιμα)
- Ομόλογα Ελληνικού Δημοσίου
- Έντοκα Γραμμάτια & Zero Coupon Ομόλογα Ελληνικού Δημοσίου
- Ομόλογα Ελληνικού Δημοσίου Διαπραγματεύσιμα με τη Μέθοδο Εκφώνησης - Αντιφώνησης
- Ομόλογα Κρατικών Τραπεζών

Ενότητα 6: Πρόσθετα Στοιχεία Ενημέρωσης

- Πίνακας Μελών Χρηματιστηρίου Αθηνών και Μελών ΕΤ.ΕΚ.
- Πίνακας Μετοχών Υπό Ειδική Διαπραγμάτευση
- Γνωστοποιήσεις Συναλλαγών - Κατάλογος Υπόχρεων Προσώπων

Ενότητα 7: Αναλυτικά Στοιχεία Συναλλαγών Αγοράς Παραγώγων

- Συμβόλαια Μελλοντικής Εκπλήρωσης σε Δείκτες
- Συμβόλαια Μελλοντικής Εκπλήρωσης σε Μετοχές
- Δικαιώματα Προαίρεσης σε Δείκτες
- Δικαιώματα Προαίρεσης σε Μετοχές
- Στοιχεία Συναλλαγών Προϊόντων Δανεισμού

Παράρτημα Α: Κωδικοί και ονομασίες Κλάδων Οικονομικής Δραστηριότητας του Χρηματιστηρίου Αθηνών

Οι Αγορές Χρεογράφων Παραγώγων Δανεισμού

Γενικός Δείκτης Τιμών και Αξία Συναλλαγών Μετοχών και Παραγώγων

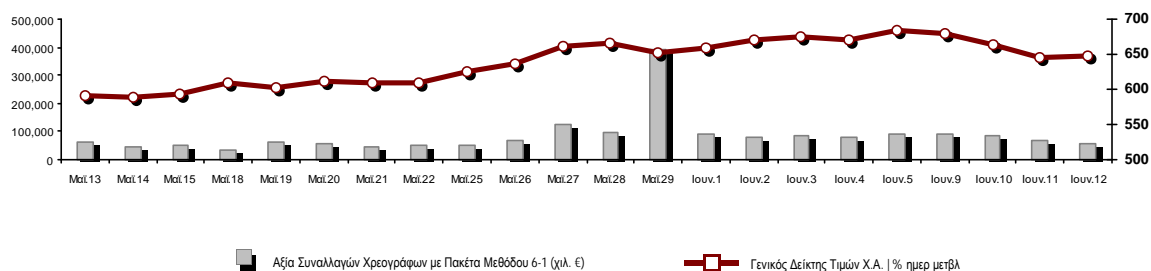

Κεφαλαιοποίηση Χ.Α. (εκατ €) **:	44,655.17		Συνολικές Ανοικτές Θέσεις σε Παράγωγα	292,398
Ημερήσια μεταβολή: εκατ. € %	-8.88	-0.02%	Ανοικτές θέσεις σε ΣΜΕ επί Δεικτών % ημερ μετβλ	4,010 -5.91%
Μέση ετήσια Κεφ/ποίηση: εκατ. € % Μετβλ. Μέση προηγ. έτος	49,676.74	-9.32%	Ανοικτές θέσεις σε ΣΜΕ επί μετοχών % ημερ μετβλ	285,320 -2.26%
Γενικός Δείκτης Τιμών Χ.Α. % ημερ μετβλ	646.80	0.29%	Ανοικτές θέσεις σε Δικαιώματα επί Δεικτών % ημερ μετβλ	2,232 14.05%
Κεφαλαιοποίηση Γενικού Δείκτη (εκατ. €)	39,672.76		Ανοικτές θέσεις σε Δικαιώματα επί μετοχών % ημερ μετβλ	836 3.72%
Ημερήσια μεταβολή (εκατ. €)	222.38			
Αξία Συναλλαγών Χρεογράφων με Πακέτα Μεθόδου 6-1 (χιλ. €)	58,643.15		Πλήθος Συμβολαίων Παραγώγων:	75,615
Ημερήσια μεταβολή: %	-10,085.91	-14.67%	Ημερήσια μεταβολή: τμχ %	2,692 3.69%
Μέση Αξία Συν/γών ΥΙD: χιλ. € % Μετβλ Μέση προηγ. έτος	76,343.40	16.01%	Μέσος Όγκος Συμβ. ΥΙD: % Μετβλ Μέσο προηγ. Έτος	37,019 -11.64%
Αξία Συναλλαγών Πακέτων Μεθόδου 6-1 (χιλ. €)	895.50		Πλήθος Πράξεων Παραγώγων:	4,343
Αξία Συναλλαγών Πακέτων Μεθόδου 6-2 & 6-3 (χιλ. €)	45.03		Ημερήσια μεταβολή: πλήθος %	388 9.81%
Αξία Συναλλαγών Ομολόγων (χιλ.€)	186.57		Μέσο Πλήθος Πράξεων ΥΙD: % Μετβλ Μέσο προηγ. Έτος	2,867 0.64%
Όγκος Συναλλαγών Χρεογράφων με Πακέτα Μεθόδου 6-1 (χιλ. Τμχ)	69,062.31		Συνολικές Ανοικτές Θέσεις σε Δανεισμό	289,514
Ημερήσια μεταβολή: χιλ. τμχ %	10,572.68	18.08%	Ημερήσια μεταβολή: τμχ %	20,117 7.47%
Μέσος Όγκος Συν/γών ΥΙD: % Μετβλ Μέσο προηγ. Έτος	50,553.46	59.23%	Πλήθος Συναλλαγών Δανεισμού (Πολυμερής/Διμερής)	52,194
Όγκος Συναλλαγών Πακέτων Μεθόδου 6-1 (χιλ. Τεμάχια)	535.98		Ημερήσια μεταβολή: τμχ %	7,356
Όγκος Συναλλαγών Πακέτων Μεθόδου 6-2 & 6-3 (χιλ. Τεμάχια)	104.26		Πλήθος Πολυμερών Συναλλαγών	8,604
Όγκος Συναλλαγών Ομολόγων	188,714		Πλήθος Διμερών Συναλλαγών	43,590
Πλήθος Πράξεων Χρεογράφων με Πακέτα Μεθόδου 6-1	37,688		Πλήθος Πράξεων Δανεισμού:	51
Ημερήσια μεταβολή: πλήθος %	-3,097	-7.59%	Ημερήσια μεταβολή: %	12
Μέσο Πλήθος Πράξεων ΥΙD: % Μετβλ Μέσο προηγ. Έτος	37,129	36.76%	Πλήθος Πράξεων Πολυμερών Συναλλαγών	48
Πλήθος πακέτων Μεθόδου 6-1	2		Πλήθος Πράξεων Διμερών Συναλλαγών	3
Πλήθος πακέτων Μεθόδου 6-2 & 6-3	5			
Πλήθος συναλλαγών Ομολόγων	21			

Κεφαλαιοποίηση Χ.Α. (εκατ €) **

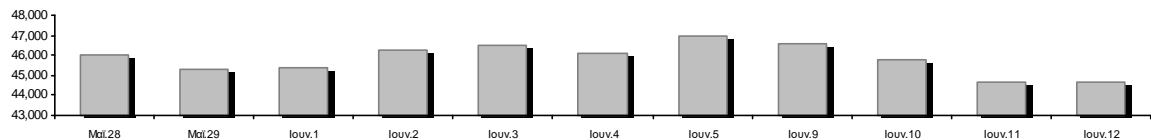

Ημερήσια Διακύμανση Γενικού Δείκτη Τιμών Χρηματιστηρίου Αθηνών

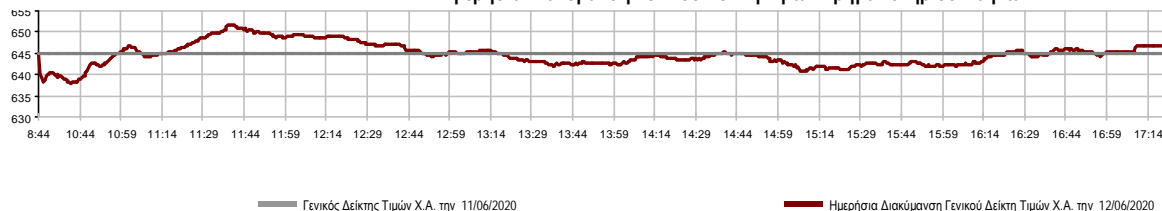

Χρηματιστηριακοί Δείκτες

Όνομασία Δείκτη	12/06/2020	11/06/2020	Δ μον.	Δ %	Κατώτερη	Ανώτερη	Κατ.έτους	Ανωτ.έτους	Ετησ. μεταβ.
Γενικός Δείκτης Τιμών Χ.Α.	646.80 #	644.90	1.90	0.29%	638.02	651.73	469.55	949.20	-29.44% Ε
FTSE/Χ.Α. Large Cap	1,570.31 #	1,557.48	12.83	0.82%	1,540.52	1,576.48	1,135.79	2,371.26	-31.67% Ε
FTSE/Χ.Α. Mid Cap	846.15 Ε	865.70	-19.55	-2.26%	837.14	865.70	659.09	1,298.86	-29.20% Ε
FTSE/Χ.Α.-Χ.Α.Κ. Τραπεζικός Δείκτης	267.43 #	263.35	4.08	1.55%	259.21	273.69	199.24	673.55	-60.08% Ε
FTSE/Χ.Α. Υψηλής Μερισματικής Απόδοσης	2,356.38 #	2,354.12	2.26	0.10%	2,331.74	2,377.60	1,730.40	3,015.23	-19.89% Ε
FTSE/Χ.Α. Διεθνούς Δραστηριοποίησης Plus	1,767.37 #	1,749.78	17.59	1.01%	1,739.44	1,779.45	1,269.53	2,435.50	-23.78% Ε
FTSE/Χ.Α. Διεθνούς Δραστηριοποίησης	1,994.66 #	1,978.22	16.44	0.83%	1,964.24	1,999.87	1,458.31	2,560.38	-19.65% Ε
FTSE/Χ.Α. Mid & Small Cap Θεμελιωδών Μεγεθών	2,393.02 Ε	2,401.91	-8.89	-0.37%	2,384.39	2,410.01	2,028.59	3,205.70	-19.58% Ε
Δείκτης ATHEX Select Plus	2,329.21 #	2,326.36	2.85	0.12%	2,297.57	2,344.93	1,698.34	3,182.42	-22.30% Ε
Δείκτης ATHEX Select	2,318.89 Ε	2,367.44	-48.55	-2.05%	2,285.49	2,368.70	1,734.15	3,581.16	-29.15% Ε
Δείκτης Τιμών Μεσαίας & Μικρής Κεφαλαιοπ. Χ.Α.	4,917.33 #	4,914.04	3.29	0.07%	4,875.08	4,947.03	3,964.16	6,324.97	-17.17% Ε
FTSE/Χ.Α. Δείκτης Αγοράς	389.30 #	386.48	2.82	0.73%	382.27	391.00	282.92	587.56	-31.56% Ε
Δείκτης FTSE Med	4,076.35 Ε	4,189.23	-112.88	-2.69%			3,062.99	5,342.28	-18.13% Ε
Δείκτης Συνολικής Απόδοσης Γενικού Δείκτη Χ.Α.	1,063.33 #	1,060.10	3.23	0.30%	1,048.90	1,071.43	770.25	1,557.05	-28.90% Ε
FTSE/Χ.Α. Large Cap Συνολικής Απόδοσης	2,353.10 #	2,333.88	19.22	0.82%			1,760.89	3,542.27	-31.06% Ε
FTSE/Χ.Α. Large Cap Net Συνολικής Απόδοσης	718.79 #	712.92	5.87	0.82%	705.16	721.61	519.48	1,084.55	-31.09% Ε
FTSE/Χ.Α. Mid Cap Συνολικής Απόδοσης	1,034.80 Ε	1,058.70	-23.90	-2.26%			818.92	1,582.98	-28.97% Ε
FTSE/Χ.Α.-Χ.Α.Κ. Τραπεζικός Δείκτης Συνολ. Απόδ.	234.23 #	230.65	3.58	1.55%			176.97	588.56	-60.08% Ε
Ελληνικός Δείκτης Mid & Small Cap	967.18 Ε	968.28	-1.10	-0.11%	958.47	975.53	701.19	1,312.90	-22.84% Ε
FTSE/Χ.Α. Τράπεζες	353.33 #	347.95	5.38	1.55%	342.48	361.62	263.25	889.92	-60.08% Ε
FTSE/Χ.Α. Ασφάλειες	1,447.01 Ε	1,451.00	-3.99	-0.27%	1,403.16	1,451.00	1,076.29	2,088.80	-28.54% Ε
FTSE/Χ.Α. Χρηματοοικονομικές Υπηρεσίες	712.95 Ε	750.49	-37.54	-5.00%	701.30	750.49	548.44	1,123.81	-28.48% Ε
FTSE/Χ.Α. Βιομηχανικά Προϊόντα & Υπηρεσίες	1,926.30 Ε	1,927.13	-0.83	-0.04%	1,902.42	1,964.91	1,302.84	2,712.84	-24.80% Ε
FTSE/Χ.Α. Εμπόριο	45.19 Ε	45.50	-0.31	-0.68%	44.98	45.50	38.18	75.77	-35.11% Ε
FTSE/Χ.Α. Ακίνητης Περιουσίας	3,983.47 Ε	4,056.58	-73.11	-1.80%	3,969.58	4,081.21	2,945.19	5,826.74	-27.11% Ε
FTSE/Χ.Α. Προσωπικά & Οικιακά Προϊόντα	8,394.57 #	8,230.10	164.47	2.00%	8,186.42	8,428.49	5,596.91	10,280.00	-14.43% Ε
FTSE/Χ.Α. Τρόφιμα & Ποτά	8,607.63 #	8,441.16	166.47	1.97%	8,348.35	8,644.90	5,768.28	13,004.12	-23.58% Ε
FTSE/Χ.Α. Πρώτες Ύλες	4,114.53 Ε	4,121.28	-6.75	-0.16%	4,028.39	4,177.34	2,713.19	7,435.44	-36.29% Ε
FTSE/Χ.Α. Κατασκευές & Υλικά	2,112.28 Ε	2,118.92	-6.64	-0.31%	2,074.72	2,141.12	1,403.78	3,344.96	-31.49% Ε
FTSE/Χ.Α. Πετρέλαιο & Αέριο	3,434.58 Ε	3,448.27	-13.69	-0.40%	3,396.59	3,518.97	2,268.39	5,154.35	-31.97% Ε
FTSE/Χ.Α. Χημικά	7,286.18 #	7,262.85	23.33	0.32%	7,162.01	7,327.31	5,513.26	9,442.19	-17.81% Ε
FTSE/Χ.Α. Ταξίδια & Αναψυχή	1,378.43 #	1,375.19	3.24	0.24%	1,341.84	1,378.43	904.20	2,084.49	-28.94% Ε
FTSE/Χ.Α. Τεχνολογία	748.75 Ε	749.08	-0.33	-0.04%	738.82	754.74	537.98	1,029.21	-16.85% Ε
FTSE/Χ.Α. Τηλεπικοινωνίες	3,352.63 Ε	3,355.38	-2.75	-0.08%	3,305.84	3,374.65	2,480.07	3,960.95	-14.59% Ε
FTSE/Χ.Α. Υπηρεσίες Κοινής Ωφέλειας	3,082.46 #	3,080.00	2.46	0.08%	3,040.38	3,096.01	1,865.80	3,447.76	-3.23% Ε
FTSE/Χ.Α. Υγεία	447.06 Ε	484.89	-37.83	-7.80%	435.02	484.89	395.48	508.96	-11.44% Ε
Δείκτης Όλων των Μετοχών Χ.Α.	158.09 #	157.28	0.81	0.51%	158.09	158.09	122.81	223.49	-26.70% Ε
Ελληνικός Δείκτης Εταιρικών Ομολόγων	115.95 Ε	116.11	-0.17	-0.15%			106.56	121.22	-3.60% Ε
Ελληνικός Δείκτης Τιμών Εταιρικών Ομολόγων	90.86 Ε	91.00	-0.14	-0.16%			84.04	96.15	-5.07% Ε

Σημείωση 1: Το κλείσιμο των Δεικτών FTSE/Med 100, Ελληνικός Δείκτης Εταιρικών Ομολόγων και, Ελληνικός Δείκτης Τιμών Εταιρικών Ομολόγων αφορούν την συνεδρίαση της 10/06/2020.

Σημείωση 2: Ο Ελληνικός Δείκτης Mid & Small Cap είναι Customized δείκτης υπολογιζόμενος από το Χρηματιστήριο Αθηνών.

Χρηματιστηριακοί Δείκτες

Δείκτης FTSE/Large Cap

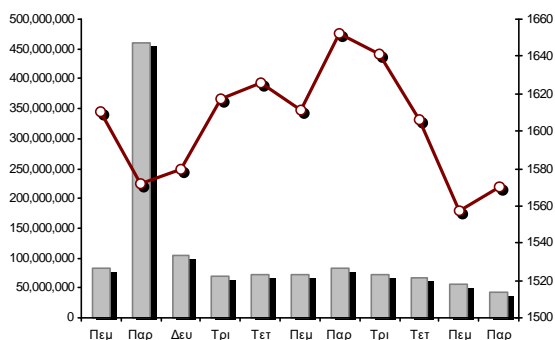

12/06/2020: 0.82% FTSE/Χ.Α. Mid Cap

12/06/2020: -2.26%

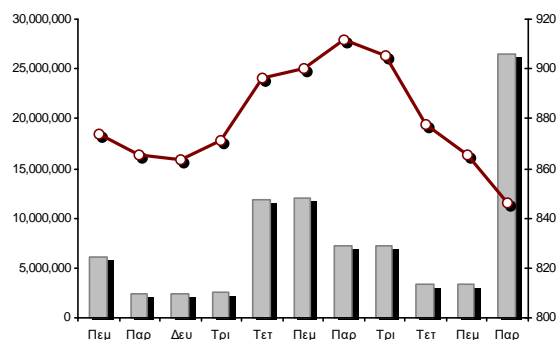

FTSE/Χ.Α. Διεθνούς Δραστηριοποίησης Plus

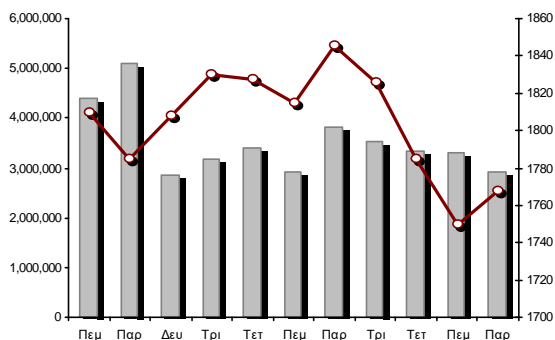

12/06/2020: 1.01%

FTSE/Χ.Α. Διεθνούς Δραστηριοποίησης

12/06/2020: 0.83%

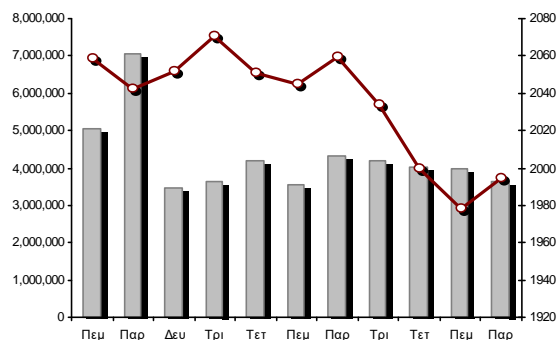

Δείκτης FTSE/Χ.Α. Mid & Small Cap Θεμελιωδών Μεγεθών

12/06/2020: -0.37%

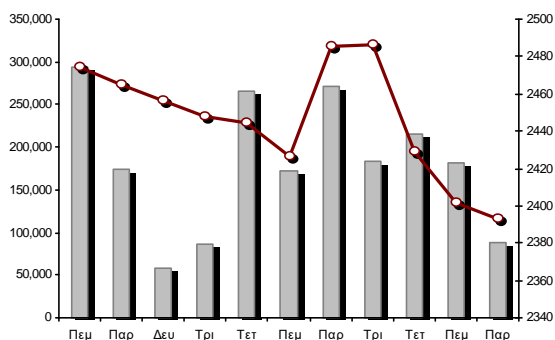

Δείκτης Τιμών Μεσαίας & Μικρής Κεφαλαιοπ. Χ.Α.

12/06/2020: 0.07%

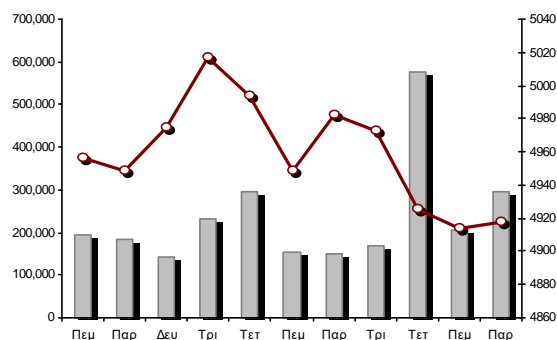

■ Όγκος συναλλαγών δεικτών

— Τιμές κλεισίματος δεικτών

Αναλυτικά Στοιχεία Συναλλαγών Αγοράς Χρεογράφων

	Όλα τα Χρεόγραφα	Κύρια Αγορά	Επιτήρηση	Διαπραγματεύσιμα Αμοιβαία Κεφάλαια
Σύνολα	117	104	12	1
Ανοδικές / Καθοδικές / Σταθερές:	48 / 40 / 29	45 / 38 / 21	2 / 2 / 8	1 / 0 / 0
Κεφαλαιοποίηση Χ.Α. (εκατ €) **	44,655.17	44,427.01	228.16	
Μέση Ημερήσια Αξία Συνγών (χιλ. €)	76,343.40	76,325.92	86.06	61.53
Αξία Συναλλαγών	58,688.18	58,646.58	39.67	1.93
Κύριος Πίνακας:	57,747.66	57,706.05	39.67	1.93
Προσυμφωνημένων Συναλλαγών 6_1_2_3:	940.53	940.53	0.00	0.00
Πίνακας Εκποιήσεων:	0.00	0.00	0.00	0.00
Πίνακας Ειδικών Όρων:	0.00	0.00	0.00	0.00
Μέσος Ημερήσιος Όγκος Συναλλαγών	50,553,460	50,046,328	544,890	3,170
Όγκος Συναλλαγών	69,166,566	68,896,809	269,637	120
Κύριος Πίνακας:	68,526,325	68,256,568	269,637	120
Προσυμφωνημένων Συναλλαγών 6_1_2_3:	640,241	640,241	0	0
Πίνακας Εκποιήσεων:	0	0	0	0
Πίνακας Ειδικών Όρων:	0	0	0	0
Μέσο Ημερήσιο Πλήθος Πράξεων	37,129	36,983	143	5
Αριθμός Πράξεων	37,693	37,588	101	4
Κύριος Πίνακας:	37,686	37,581	101	4
Προσυμφωνημένων Συναλλαγών 6_1_2_3:	7	7	0	0
Πίνακας Εκποιήσεων:	0	0	0	0
Πίνακας Ειδικών Όρων:	0	0	0	0

Στοιχεία Συναλλαγών Κλάδων Χρηματιστηρίου Αθηνών & Χρηματοοικονομικών Προϊόντων (Δ.Α.Κ.)

Κωδικός	Κλάδοι	Ανοδικές / Καθοδικές / Σταθερές	Αριθμός Πράξεων	Όγκος Συναλλαγών	Αξία Συναλλαγών	% στη Συνολική Αξία
12000	- Χρηματοοικονομικά Προϊόντα	1 / 0 / 0	4	120	1,931.83	0.00%
3510	- Ακίνητη Περιουσία	2 / 2 / 2	1,007	294,625	1,600,399.56	2.73%
3030	- Ασφάλειες	0 / 1 / 0	85	18,743	67,655.75	0.12%
5020	- Βιομηχανικά Προϊόντα & Υπηρεσίες	6 / 10 / 3	2,144	730,685	2,675,811.56	4.56%
4040	- Εμπόριο	3 / 1 / 1	310	50,110	167,827.86	0.29%
6010	- Ενέργεια	0 / 2 / 0	1,798	256,100	2,845,059.90	4.85%
4020	- Καταναλωτικά Προϊόντα & Υπηρεσίες	3 / 1 / 1	1,191	241,945	2,847,390.48	4.85%
5010	- Κατασκευές & Υλικά Κατασκευών	6 / 4 / 2	3,611	1,598,645	4,335,495.66	7.39%
4030	- Μέσα Ενήμερωσης	1 / 0 / 1	8	2,019	417.33	0.00%
4520	- Προσωπική Φροντίδα, Φάρμακα & Παντοπωλεία	1 / 2 / 0	272	72,800	291,953.47	0.50%
5510	- Πρώτες Ύλες	5 / 4 / 4	804	506,485	499,155.27	0.85%
4050	- Ταξίδια και Αναψυχή	3 / 1 / 3	2,710	1,145,267	4,795,802.96	8.17%
1010	- Τεχνολογία	5 / 3 / 0	242	169,204	348,418.25	0.59%
1510	- Τηλεπικοινωνίες	1 / 2 / 2	1,939	597,887	6,588,821.22	11.23%
3010	- Τράπεζες	6 / 0 / 0	14,208	37,015,470	23,463,610.33	39.98%
4510	- Τρόφιμα, Ποτά & Καπνοβιομηχανίες	3 / 1 / 6	285	65,637	988,460.20	1.68%
2010	- Υγεία	0 / 1 / 3	51	13,985	6,998.57	0.01%
6510	- Υπηρεσίες Κοινής Ωφέλειας	2 / 3 / 0	3,192	1,338,955	5,196,422.65	8.85%
3020	- Χρηματοοικονομικές Υπηρεσίες	0 / 2 / 1	3,832	25,047,884	1,966,549.51	3.35%

Οι 10 Μετοχές με τη μεγαλύτερη Άνοδο & Πτώση

Κύρια Αγορά

Μετοχές με τη μεγαλύτερη Θετική μεταβολή τιμής	Τιμή κλεισ.	Μεταβ.	Μετοχές με τη μεγαλύτερη Αρνητική μεταβολή τιμής	Τιμή κλεισ.	Μεταβ.
ΕΛΛΑΚΤΩΡ (ΚΟ)	1.095	7.35% #	MARFIN INVESTMENT GROUP (ΚΟ)	0.061	-20.98% α
ΑΕΡΟΠΟΡΙΑ ΑΙΓΑΙΟΥ (ΚΟ)	4.015	6.50% #	AUTOHELLAS (ΚΟ)	3.795	-2.69% α
ΑΤΤΙΚΑ BANK A.T.E. (ΚΟ)	0.225	3.69% #	ΣΑΡΑΝΤΗΣ ΓΡ. (ΚΟ)	8	-2.44% α
INTRAKAT (ΚΟ)	1.145	3.62% #	ΚΟΡΔΕΛΛΟΥ Χ. ΑΦΟΙ (ΚΟ)	0.223	-2.19% α
FOURLIS ΣΥΜΜΕΤΟΧΩΝ (ΚΟ)	3.825	3.38% #	LAMDA DEVELOPMENT(ΚΟ)	5.92	-1.99% α
ΕΝΤΕΡΣΟΦΤ (ΚΟ)	1.4	2.94% #	TITAN CEMENT (ΚΑ)	10.7	-1.65% α
JUMBO (ΚΟ)	16.14	2.67% #	INFORM Π. ΛΥΚΟΣ (ΚΟ)	1.015	-1.46% α
ΠΑΠΟΥΤΣΑΝΗΣ (ΚΟ)	1.88	2.45% #	PROFILE (ΚΟ)	3.535	-1.26% α
ΔΕΗ (ΚΟ)	3.35	2.13% #	ΓΕΚ ΤΕΡΝΑ (ΚΟ)	6.3	-1.10% α
COCA-COLA HBC AG (ΚΟ)	23	2.00% #	ΑΔΜΗΕ ΣΥΜΜΕΤΟΧΩΝ Α.Ε. (ΚΟ)	2.265	-1.09% α

Μετοχές με τη μεγαλύτερη Αξία Συναλλαγών	Αξία (χιλ. €)	Μεταβ.	Μετοχές με το μεγαλύτερο Όγκο Συναλλαγών	Όγκος	Μεταβ.
ALPHA BANK (ΚΟ)	10,272.87	1.82% #	MARFIN INVESTMENT GROUP (ΚΟ)	24,922,893	-20.98% α
ΟΤΕ (ΚΟ)	6,559.84	-0.08% α	ALPHA BANK (ΚΟ)	16,071,298	1.82% #
EUROBANK HOLDINGS (ΚΟ)	5,885.42	1.44% #	EUROBANK HOLDINGS (ΚΟ)	14,872,557	1.44% #
ΕΘΝΙΚΗ ΤΡΑΠΕΖΑ (ΚΟ)	5,754.22	1.78% #	ΕΘΝΙΚΗ ΤΡΑΠΕΖΑ (ΚΟ)	4,586,560	1.78% #
ΟΠΑΠ (ΚΟ)	3,426.51	-0.06% α	ΕΛΛΑΚΤΩΡ (ΚΟ)	1,006,593	7.35% #
ΔΕΗ (ΚΟ)	2,927.22	2.13% #	ΠΕΙΡΑΙΩΣ ΤΡΑΠΕΖΑ (ΚΟ)	951,278	0.76% #
JUMBO (ΚΟ)	2,599.23	2.67% #	ΔΕΗ (ΚΟ)	889,253	2.13% #
ΜΟΤΟΡ ΟΪΛ (ΚΟ)	2,260.54	-0.43% α	ΟΤΕ (ΚΟ)	541,594	-0.08% α
ΜΥΤΙΛΗΝΑΙΟΣ (ΚΟ)	2,259.27	-0.07% α	ΑΤΤΙΚΑ BANK A.T.E. (ΚΟ)	529,197	3.69% #
TITAN CEMENT (ΚΑ)	1,968.58	-1.65% α	INTRALOT (ΚΟ)	403,626	0.64% #

Σημείωση: Απεικονίζονται οι Μετοχές που δεν ανήκουν στις Κατηγορίες Χαμηλής Διασποράς και Επιτήρησης και πραγματοποιήσαν κατά τη διάρκεια της συνεδρίασης Αξία Συναλλαγών μεγαλύτερη από 10,000 Ευρώ.

Αναλυτικά Στοιχεία Συναλλαγών Αγοράς Παραγώγων

	Αριθμός Πράξεων	Όγκος	Ανοικτές θέσεις
Σ.Μ.Ε. σε Δείκτες	366	1,759	4,010
FTSE/X.A. Large Cap	366	1,759	4,010
Σ.Μ.Ε. σε Μετοχές	3,959	73,690	285,320
ΑΔΜΗΕ ΣΥΜΜΕΤΟΧΩΝ Α.Ε. (ΚΟ)	28	547	3,719
ALPHA BANK (ΚΟ)	734	25,667	87,190
ΑΤΤΙΚΑ BANK Α.Τ.Ε. (ΚΟ)	3	20	197
COCA-COLA HBC AG (ΚΟ)	14	39	303
CENERGY HOLDINGS (ΚΑ)	17	149	2,365
ΕΛΛΑΚΤΩΡ (ΚΟ)	153	1,058	7,823
EUROBANK HOLDINGS (ΚΟ)	314	11,202	62,025
ΕΥΔΑΠ (ΚΟ)	6	22	69
FOURLIS ΣΥΜΜΕΤΟΧΩΝ (ΚΟ)	12	22	165
ΓΕΚ ΤΕΡΝΑ (ΚΟ)	58	151	2,428
ΕΛΛΗΝ. ΧΡΗΜΑΤΙΣΤΗΡΙΑ-Χ.Α. (ΚΟ)	20	244	1,634
ΕΛΛΗΝΙΚΑ ΠΕΤΡΕΛΙΑΙΑ (ΚΟ)	11	102	1,787
INTRACOM HOLDINGS (ΚΟ)	11	228	1,255
ΙΝΤΡΑΛΟΤ (ΚΟ)	3	12	1,116
JUMBO (ΚΟ)	21	161	519
LAMDA DEVELOPMENT(ΚΟ)	70	306	1,050
MARFIN INVESTMENT GROUP (ΚΟ)	1,038	14,799	45,392
ΜΟΤΟΡ ΟΪΛ (ΚΟ)	26	78	320
ΜΥΤΙΛΗΝΑΙΟΣ (ΚΟ)	117	542	5,288
ΕΘΝΙΚΗ ΤΡΑΠΕΖΑ (ΚΟ)	497	10,260	26,577
ΟΠΑΠ (ΚΟ)	36	138	1,879
ΟΤΕ (ΚΟ)	58	472	2,054
ΟΛΠ (ΚΟ)	0	0	333
ΠΕΙΡΑΙΩΣ ΤΡΑΠΕΖΑ (ΚΟ)	271	3,605	11,194
ΔΕΗ (ΚΟ)	212	1,751	9,864
ΤΕΡΝΑ ΕΝΕΡΓΕΙΑΚΗ (ΚΟ)	35	1,446	3,130
ΤΙΤΑΝ CEMENT (ΚΑ)	155	538	3,088
ΒΙΟΗΑΛCO SA/NV (ΚΑ)	39	131	2,556
Δικαιώματα σε Δείκτες	14	52	2,232
FTSE/X.A. Large Cap	14	52	2,232
Δικαιώματα σε Μετοχές	4	114	836
ALPHA BANK (ΚΟ)	0	0	50
ΕΘΝΙΚΗ ΤΡΑΠΕΖΑ (ΚΟ)	1	100	256
ΟΠΑΠ (ΚΟ)	3	14	269
ΟΤΕ (ΚΟ)	0	0	186
ΠΕΙΡΑΙΩΣ ΤΡΑΠΕΖΑ (ΚΟ)	0	0	10
ΔΕΗ (ΚΟ)	0	0	65
Συνολική Δραστηριότητα	4,343	75,615	292,398

Πληθος Χρεογράφων	Ονομ. Αξία	Μερίσματα [1]			Ημερ. Τελευτ. Αποκοπής Μέρημα [2]	Αποκοπή Δικαιώμα	Σημ. Χρεόγραφο	Τιμή κλεισίματος	% μεταβ.	Προηγ. Κλεισίμο- ημ/τία	Άνοιγμα	Κατωτ Τιμή	Ανωτ Τιμή	Τελ Τιμή	Σταθμ Τιμή	Τελευταία ζήτηση [7]	Τελευταία προσφορά [7]	P/E μετά φ.	Χρήστ	Όγκος	Πράξεις	Αξία Συναλλαγών[8]	Χ.Α. Εταιρείας (χιλ. €) [3,5]	Χαμηλό έτους	Υψηλό έτους	Κλάδος [4]	
		2017	2018	2019																							
8,226,132	0.900	---	---	---	15/05/2009	13/10/2014	---	15/05/2009	13/10/2014	---	---	---	---	---	---	---	---	---	---	---	---	---	---	---	---	---	---
8,298,467	0.400	---	---	---	30/08/1993	08/05/2013	---	30/08/1993	08/05/2013	---	---	---	---	---	---	---	---	---	---	---	---	---	---	---	---	---	---
8,424,900	0.500	---	---	---	12/07/2010	04/07/2019	---	12/07/2010	04/07/2019	---	---	---	---	---	---	---	---	---	---	---	---	---	---	---	---	---	---
19,804,134	0.300	---	---	---	01/07/2004	06/11/2017	---	01/07/2004	06/11/2017	---	---	---	---	---	---	---	---	---	---	---	---	---	---	---	---	---	---
6,700,000	0.800	0.028	0.043	---	24/07/2019	29/05/2014	---	24/07/2019	29/05/2014	---	---	---	---	---	---	---	---	---	---	---	---	---	---	---	---	---	---
40,219,218	0.260	---	---	---	02/07/2018	10/06/2019	---	02/07/2018	10/06/2019	---	---	---	---	---	---	---	---	---	---	---	---	---	---	---	---	---	---
11,510,102	0.890	---	---	---	24/06/2005	06/10/1999	---	24/06/2005	06/10/1999	---	---	---	---	---	---	---	---	---	---	---	---	---	---	---	---	---	---
21,224,340	0.420	0.005	---	---	10/09/2018	25/04/2006	---	10/09/2018	25/04/2006	---	---	---	---	---	---	---	---	---	---	---	---	---	---	---	---	---	---
33,065,136	0.380	0.115	0.15	---	22/08/2019	16/09/2013	---	22/08/2019	16/09/2013	---	---	---	---	---	---	---	---	---	---	---	---	---	---	---	---	---	---
7,595,160	0.600	0.0263	0.0263	---	10/09/2019	18/08/2010	---	10/09/2019	18/08/2010	---	---	---	---	---	---	---	---	---	---	---	---	---	---	---	---	---	---
6,200,000	0.500	---	---	---	22/06/2010	01/11/1995	---	22/06/2010	01/11/1995	---	---	---	---	---	---	---	---	---	---	---	---	---	---	---	---	---	---
17,120,280	0.940	---	---	0.07	12/06/2020	02/08/2019	---	12/06/2020	02/08/2019	---	---	---	---	---	---	---	---	---	---	---	---	---	---	---	---	---	---
9,819,370	0.690	---	---	---	14/08/2007	09/01/2004	---	14/08/2007	09/01/2004	---	---	---	---	---	---	---	---	---	---	---	---	---	---	---	---	---	---
29,250,000	0.360	---	---	---	02/06/2009	25/04/2019	---	02/06/2009	25/04/2019	---	---	---	---	---	---	---	---	---	---	---	---	---	---	---	---	---	---
32,188,050	1.04	---	---	---	21/07/2008	20/01/2000	---	21/07/2008	20/01/2000	---	---	---	---	---	---	---	---	---	---	---	---	---	---	---	---	---	---
8,321,682	0.670	---	---	---	17/08/2007	23/11/1999	---	17/08/2007	23/11/1999	---	---	---	---	---	---	---	---	---	---	---	---	---	---	---	---	---	---
2,160,524	0.670	0.0436	---	---	03/12/2018	23/11/1999	---	03/12/2018	23/11/1999	---	---	---	---	---	---	---	---	---	---	---	---	---	---	---	---	---	---
10,080,000	3.00	0.45	0.57	---	02/07/2019	27/08/2001	---	02/07/2019	27/08/2001	---	---	---	---	---	---	---	---	---	---	---	---	---	---	---	---	---	---
4,971,466	1.46	---	---	---	04/07/2007	08/10/2003	---	04/07/2007	08/10/2003	---	---	---	---	---	---	---	---	---	---	---	---	---	---	---	---	---	---
25,118,410	0.560	---	---	---	17/08/2000	29/04/2020	---	17/08/2000	29/04/2020	---	---	---	---	---	---	---	---	---	---	---	---	---	---	---	---	---	---
17,175,776	0.370	---	---	---	14/07/2005	30/09/2003	---	14/07/2005	30/09/2003	---	---	---	---	---	---	---	---	---	---	---	---	---	---	---	---	---	---
7,070,400	0.930	---	---	---	30/11/2016	06/05/2016	---	30/11/2016	06/05/2016	---	---	---	---	---	---	---	---	---	---	---	---	---	---	---	---	---	---
22,075,665	0.330	0.07	0.07	---	30/05/2019	27/04/2015	---	30/05/2019	27/04/2015	---	---	---	---	---	---	---	---	---	---	---	---	---	---	---	---	---	---
43,741,452	0.660	0.0471	0.0444	---	20/06/2019	01/11/1999	---	20/06/2019	01/11/1999	---	---	---	---	---	---	---	---	---	---	---	---	---	---	---	---	---	---
21,912,599	0.300	---	---	---	11/04/2011	23/02/2007	---	11/04/2011	23/02/2007	---	---	---	---	---	---	---	---	---	---	---	---	---	---	---	---	---	---
28,438,268	0.300	---	---	---	21/08/2006	24/11/1999	---	21/08/2006	24/11/1999	---	---	---	---	---	---	---	---	---	---	---	---	---	---	---	---	---	---
40,693,350	5.00	---	---	---	03/07/2006	26/05/2015	---	03/07/2006	26/05/2015	---	---	---	---	---	---	---	---	---	---	---	---	---	---	---	---	---	---
1,524,000	0.300	---	---	---	06/07/2007	06/02/2013	---	06/07/2007	06/02/2013	---	---	---	---	---	---	---	---	---	---	---	---	---	---	---	---	---	---
10,203,575	0.730	---	---	---	16/07/2007	18/10/1999	---	16/07/2007	18/10/1999	---	---	---	---	---	---	---	---	---	---	---	---	---	---	---	---	---	---
8,340,750	1.16	---	---	---	25/06/2009	17/09/2018	---	25/06/2009	17/09/2018	---	---	---	---	---	---	---	---	---	---	---	---	---	---	---	---	---	---

Κύρια Αγορά - Χαμηλής Συναλλακτικής Δραστηριότητας

14,000,000	4.15	---	---	---	23/04/2010	29/06/1999	---	23/04/2010	29/06/1999	---	---	---	---	---	---	---	---	---	---	---	---	---	---	---	---	---	---	---
215,805,843	0.300	---	0.05	---	17/01/2020	29/12/2010	---	17/01/2020	29/12/2010	---	---	---	---	---	---	---	---	---	---	---	---	---	---	---	---	---	---	---
189,860,360	0.500	---	---	---	25/04/2014	10/06/2020	5234	25/04/2014	10/06/2020	5234	---	---	---	---	---	---	---	---	---	---	---	---	---	---	---	---	---	---
15,300,000	0.300	---	---	---	30/07/2009	13/12/1999	---	30/07/2009	13/12/1999	---	---	---	---	---	---	---	---	---	---	---	---	---	---	---	---	---	---	---
8,418,750	0.300	0.28	0.32	---	12/06/2019	27/06/2012	---	12/06/2019	27/06/2012	---	---	---	---	---	---	---	---	---	---	---	---	---	---	---	---	---	---	---
15,000,000	0.300	---	---	---	06/07/2007	18/07/2000	---	06/07/2007	18/07/2000	---	---	---	---	---	---	---	---	---	---	---	---	---	---	---	---	---	---	---
3,307,500	0.210	---	---	---	11/08/2010	04/12/2019	---	11/08/2010	04/12/2019	---	---	---	---	---	---	---	---	---	---	---	---	---	---	---	---	---	---	---

Πληθος Χρεογράφων	Ονομ. Αξία	Μερίσματα [1]			Ημερ. Τελευτ. Αποκοπής		Σημ.	Χρεόγραφο	Τιμή κλεισίματος	% μεταβ.	Προηγ. Κλεισιμο- ημ/νία	Άνοιγμα	Κατωτ Τιμή	Ανωτ Τιμή	Τελ Σταθμ Τιμή	Τελευταία ζήτηση [7]	Τελευταία προσφορά [7]	P/E μετά φ. Χρήσιμ	Όγκος	Πράξεις	Αξία Συναλλαγών[8]	Χ.Α. Εταιρείας (χιλ. €) [3,5]	Χαμηλό έτους	Υψηλό έτους	Κλάδος [4]	
		2017	2018	2019	Μέρισμα [2]	Δικαίωμα																				
119,596,817	0.040	---	---	---	15/07/2008	27/04/2017	5190	ΝΙΚΑΣ (ΚΟ)	0.6	---	0.6	11/06/2020	---	---	---	---	400@0.720	---	---	---	---	71,758.09	0.4	0.6	45102020	
24,319,250	0.300	---	---	---	09/07/2002	04/07/2007	5165	ΠΡΟΔΕΥΤΙΚΗ (ΚΟ)	0.252	20.00 #	0.21	11/06/2020	0.21	0.21	0.252	0.242	200@0.212	---	---	18,485	15	4,469.22	6,128.45	0.11	0.254	50101010
10,186,667	1.35	---	---	---	24/06/2008	02/02/2016	4887	ΣΙΔΑΜΑ (ΚΟ)	0.428	7.54 #	0.398	11/06/2020	0.428	0.428	0.428	0.428	520@0.340	---	---	550	3	235.40	4,359.89	0.192	0.57	55102010
766,000	1.00	---	---	---	01/07/2004	11/12/2012	5193	ΤΡΙΑ ΑΛΦΑ (ΚΟ)	1.8	---	1.8	11/06/2020	---	---	---	---	---	55.15	2018	---	---	---	1,658.10	1.44	2.16	55101020
245,000	1.00	---	---	---	19/07/2010	11/12/2012	5194	ΤΡΙΑ ΑΛΦΑ (ΠΟ)	1.14	---	1.14	11/06/2020	---	---	---	---	---	34.93	2018	---	---	---	1,658.10	0.9	1.17	55101020

Κατάσταση σε Αναστολή

20,255,805	0.300	---	---	---	22/08/2006	02/08/2010	5136	ΑΧΟΝ ΣΥΜΜΕΤΟΧΩΝ (ΚΟ)	0.058	---	0.058	28/04/2017	---	---	---	---	---	---	---	---	---	---	1,174.84	0.058	0.058	20101010
21,820,410	0.800	---	---	---	22/05/2008	02/08/2011	5174	EUROMEDICA (ΚΟ)	0.448	---	0.448	30/04/2018	---	---	---	---	---	---	---	---	---	---	9,775.54	0.448	0.448	20101010
66,948,210	0.300	---	---	---	22/09/2015	22/09/2015	5179	FOLLI-FOLLIE (ΚΟ)	4.8	---	4.8	24/05/2018	---	---	---	---	---	---	---	---	---	---	321,351.41	4.8	4.8	40401030
12,417,000	0.310	---	0.0205	---	27/08/2019	28/08/2017	5233	MLS ΠΛΗΡΟΦΟΡΙΚΗ (ΚΟ)	0.57	---	0.57	12/05/2020	---	---	---	---	---	---	---	---	---	---	7,077.69	0.475	1.51	10101015
14,870,100	0.300	---	---	---	15/05/2008	26/09/2011	5130	ΑΛΦΑ ΓΚΡΙΣΙΝ Α.Ε. (ΚΟ)	0.014	---	0.014	13/04/2017	---	---	---	---	---	---	---	---	---	---	208.18	0.014	0.014	10102030
33,930,000	0.300	---	---	---	03/07/2006	30/05/2001	4865	ΒΩΒΟΣ ΜΠΑΜΠΗΣ (ΚΟ)	0.304	---	0.304	30/03/2012	---	---	---	---	---	---	---	---	---	---	10,314.72	0.304	0.304	35101010
77,126,446	0.340	---	---	---	23/05/2005	18/08/2011	5206	Γ.Ε. ΔΗΜΗΤΡΙΟΥ (ΚΟ)	0.0125	---	0.0125	30/04/2019	---	---	---	---	---	---	---	---	---	---	964.08	0.0125	0.0125	40202020
6,000,000	0.600	---	---	---	13/06/2008	08/04/2004	5172	ΓΙΟΥΡΟΜΠΡΟΚΕΡΣ (ΚΟ)	0.008	---	0.008	27/04/2018	---	---	---	---	---	---	---	---	---	---	48.00	0.008	0.008	30302015
7,085,888	1.59	---	---	---	02/07/1996	06/09/2010	5216	ΕΛΒΙΕΜΕΚ (ΚΟ)	2.6	---	2.6	30/09/2019	---	---	---	---	---	---	---	---	---	---	18,423.31	2.6	2.6	35101010
25,179,640	0.600	---	---	---	08/08/1994	19/09/2000	5191	Ι. ΜΠΟΥΤΑΡΗΣ & ΥΙΟΣ (ΚΟ)	0.026	---	0.026	01/10/2018	---	---	---	---	---	---	---	---	---	---	742.45	0.026	0.026	45101015
1,540,000	0.600	---	---	---	08/08/1994	19/09/2000	5192	Ι. ΜΠΟΥΤΑΡΗΣ & ΥΙΟΣ (ΠΟ)	0.057	---	0.057	01/10/2018	---	---	---	---	---	---	---	---	---	---	742.45	0.057	0.057	45101015
14,679,792	1.68	---	---	---	28/06/2017	04/09/2000	5237	ΚΑΡΑΤΖΗ (ΚΟ)	10	---	10	11/06/2020	---	---	---	---	---	---	---	---	---	---	146,797.92	7.95	10.2	50203030
24,619,524	0.500	---	---	---	10/10/1986	30/12/2002	4914	ΚΕΡΑΜΕΙΑ-ΑΛΛΑΤΙΝΗ (ΚΟ)	0.088	---	0.088	30/08/2012	---	---	---	---	---	---	---	---	---	---	2,166.52	0.088	0.088	35101010
31,543,600	0.420	---	---	---	19/07/2010	19/12/2018	5205	ΚΡΕΤΑ ΦΑΡΜ (ΚΟ)	1.085	---	1.085	30/04/2019	---	---	---	---	---	---	---	---	---	---	34,224.81	1.085	1.085	45102020
23,935,280	0.300	---	---	---	29/06/2009	13/06/2000	5153	ΝΑΥΤΕΜΠΟΡΙΚΗ (ΚΟ)	0.107	---	0.107	02/10/2017	---	---	---	---	---	---	---	---	---	---	2,561.07	0.107	0.107	40301030
255,459,600	0.300	---	---	---	26/06/2000	03/12/2010	5101	ΝΕΛ (ΚΟ)	0.07	---	0.07	31/08/2015	---	---	---	---	---	---	---	---	---	---	17,882.17	0.07	0.07	40501015
23,463,874	0.800	---	---	---	23/05/2003	21/12/1999	4918	ΝΕΩΡΙΟΝ (ΚΟ)	0.125	---	0.125	30/08/2012	---	---	---	---	---	---	---	---	---	---	2,932.98	0.125	0.125	50206030
294,016,812	0.300	---	---	---	08/07/2008	21/03/2016	5235	ΝΗΡΕΥΣ (ΚΟ)	0.23	---	0.23	11/06/2020	---	---	---	---	-12937765@0.230	---	---	---	---	---	67,623.87	0.23	0.24	45102010
18,750,000	0.300	---	---	---	02/07/2001	31/12/2012	5154	ΠΗΓΑΣΟΣ ΕΚΔΟΤΙΚΗ Α.Ε. (ΚΟ)	0.089	---	0.089	02/10/2017	---	---	---	---	---	---	---	---	---	---	1,668.75	0.089	0.089	40301030
245,497,664	0.310	---	---	---	01/07/2008	30/07/2012	5236	ΣΕΛΟΝΤΑ (ΚΟ)	0.1	---	0.1	11/06/2020	---	---	---	---	-4303453@0.100	---	---	---	---	---	24,549.77	0.1	0.101	45102010
100,793,572	0.300	---	---	---	16/07/2009	11/02/2016	5110	ΤΗΛΕΤΥΠΟΣ (ΚΟ)	0.06	---	0.06	07/03/2016	---	---	---	---	---	---	---	---	---	---	6,047.61	0.06	0.06	40301035
4,034,950	0.680	---	---	---	01/07/2005	30/12/2010	5171	ΧΑΤΖΗΚΡΑΝΙΩΤΗ Ε. ΥΙΟΙ (ΚΟ)	0.14	---	0.14	27/04/2018	---	---	---	---	---	---	---	---	---	---	564.89	0.14	0.14	45102020

Σημειώσεις Χρεογράφων

Κωδικός	Κείμενο σημείωσης
()	- Προσαρμοσμένα Μέρισματα λόγω διανομής Δωρεάν μετοχών.
*	- Τελευταία προσαρμοσμένη τιμή κλεισίματος.
[1]	- Καθάρια μέρισματα.
[2]	- Στη στήλη "Ημερ. Αποκοπής τελευταίου δικαιώματος" αναφέρεται η Ημερομηνία εισαγωγής για Νέες Εταιρείες.
[3]	- Η Χρηματιστηριακή αξία αναφέρεται στο σύνολο των μετοχών
[4]	- Η κωδικοποίηση των Κλάδων Οικονομικής Δραστηριότητας του Χ.Α. παρουσιάζονται στο Παράρτημα Α
[5]	- Η Χρηματιστηριακή Αξία αναφέρεται στο σύνολο των κατηγοριών μετοχών (εφόσον έχουν εισαχθεί περισσότερες της μιας κατηγορίες) και δεν αναφέρεται σε επιμέρους κατηγορίες μετοχών μιας εταιρείας.
[6]	- P/E μεγαλύτερο του 100
[7]	- Τελευταία εικόνα του Βιβλίου Εντολών πριν το τέλος της συνεδρίασης
[8]	- Στην Αξία Συναλλαγών των Μετοχών περιλαμβάνονται όλοι οι τύποι Πακέτων
4750	- Μεταφορά στην Κατηγορία Επιτήρησης από 8/4/2011.
4865	- Αναστολή διαπραγμάτευσης από 2/4/2012.
4887	- Μεταφορά στην Κατηγορία Επιτήρησης από 10/4/2012.
4912	- Μεταφορά στην κατηγορία Επιτήρησης από 31/7/2012.
4914	- Αναστολή διαπραγμάτευσης από 31/8/2012.
4918	- Αναστολή διαπραγμάτευσης από 31/8/2012.
4955	- Μεταφορά στην Επιτήρηση από 5/4/2013.
4957	- Μεταφορά στην Επιτήρηση από 5/4/2013.
4958	- Μεταφορά στην Επιτήρηση από 5/4/2013.
4959	- Μεταφορά στην Επιτήρηση από 5/4/2013.
5080	- Μεταφορά στην κατηγορία Επιτήρησης από 05/12/2014.
5093	- Μεταφορά στην Κατηγορία Επιτήρησης από 8/4/2015.
5095	- Μεταφορά στην Επιτήρηση από 09/04/2015.
5101	- Αναστολή διαπραγμάτευσης από 1/9/2015.
5110	- Αναστολή διαπραγμάτευσης από 08/03/2016.
5112	- Μεταφορά στην Κατηγορία Επιτήρησης από 15/04/2016.
5115	- Μεταφορά στην Κατηγορία Επιτήρησης από 15/04/2016.
5123	- Μεταφορά στην Κατηγορία Επιτήρησης από 01/04/2016.
5130	- Αναστολή διαπραγμάτευσης από 18/04/2017.
5136	- Αναστολή διαπραγμάτευσης από 02/05/2017.
5141	- Μεταφορά στην Κατηγορία Επιτήρησης από 10/05/2017.
5153	- Αναστολή διαπραγμάτευσης από 03/10/2017.
5154	- Αναστολή διαπραγμάτευσης από 03/10/2017.
5156	- Μεταφορά στην κατηγορία Επιτήρησης από 11/12/2017.
5160	- Μεταφορά στην Κατηγορία Επιτήρησης από 15/04/2016.
5161	- Μεταφορά στην κατηγορία Επιτήρησης από τις 25/11/2011.
5162	- Μεταφορά στην Κατηγορία Επιτήρησης από 21/12/2009.
5165	- Μεταφορά στην Κατηγορία Επιτήρησης από 15/02/2018.
5171	- Αναστολή διαπραγμάτευσης από 30/04/2018.
5172	- Αναστολή διαπραγμάτευσης από 30/04/2018.
5174	- Αναστολή διαπραγμάτευσης από 02/05/2018.
5178	- Μεταφορά στην Κατηγορία Επιτήρησης από 11/05/2018.
5179	- Αναστολή διαπραγμάτευσης από 25/05/2018.
5190	- Μεταφορά στην Κατηγορία Επιτήρησης από 01/10/2018.
5191	- Αναστολή διαπραγμάτευσης από 02/10/2018.
5192	- Αναστολή διαπραγμάτευσης από 02/10/2018.
5193	- Μεταφορά στην κατηγορία Επιτήρησης από 25/10/2018.
5194	- Μεταφορά στην κατηγορία Επιτήρησης από 25/10/2018.
5195	- Μεταφορά στην κατηγορία Επιτήρησης από 25/10/2018.
5197	- Μεταφορά στην κατηγορία Επιτήρησης από 07/11/2018.
5205	- Αναστολή διαπραγμάτευσης από 02/05/2019.
5206	- Αναστολή διαπραγμάτευσης από 02/05/2019.

Σημειώσεις Χρεογράφων

Κωδικός Κείμενο σημείωσης

5216	- Αναστολή διαπραγμάτευσης από 01/10/2019.
5231	- Μεταφορά στην Επιτήρηση από 5/4/2013.
5232	- Μεταφορά στην Κατηγορία Επιτήρησης από 08/04/2011.
5233	- Αναστολή διαπραγμάτευσης από 13/05/2020.
5234	- Δεν έχουν εισαχθεί 80.690.653 νέες (ΚΟ) μετοχές, οι οποίες προέκυψαν από την πρόσφατη ΑΜΚ με καταβολή μετρητών.
5235	- Αναστολή διαπραγμάτευσης από 12/06/2020.
5236	- Αναστολή διαπραγμάτευσης από 12/06/2020.
5237	- Αναστολή διαπραγμάτευσης από 12/06/2020.

Στοιχεία Συναλλαγών Πακέτων

Χρεόγραφο	Όγκος πακέτου	Τιμή πακέτου	Αξία πακέτου	Ωρα έγκρισης	Σημείωση
ΑΤΤΙΚΑ BANK Α.Τ.Ε. (ΚΟ)	20,000	0.234	4,684.00	11:57:41	18
ΑΤΤΙΚΑ BANK Α.Τ.Ε. (ΚΟ)	20,000	0.237	4,732.00	11:58:52	18
ΑΤΤΙΚΑ BANK Α.Τ.Ε. (ΚΟ)	58,000	0.243	14,082.40	11:59:45	18
ΚΕΚΡΟΨ (ΚΟ)	5,000	1.58	7,923.00	12:00:37	18
ΑΛΡΗΑ BANK (ΚΟ)	500,000	0.647	323,400.00	12:30:32	20
JUMBO (ΚΟ)	35,981	15.90	572,097.90	13:35:19	20
TITAN CEMENT (ΚΑ)	1,260	10.80	13,608.00	15:24:45	18

Σημειώσεις πακέτων

- 9 - Μέθοδος 6-1 / Ειδική Χρέωση
- 10 - Μέθοδος 6-1 / Ειδική Χρέωση, Αυθημερόν Διακανονισμός
- 14 - Μέθοδος 6-3 / Πακέτο Αποκατάστασης, Ατελής αγορά και Πώληση
- 18 - Μέθοδος 6-2 / SPOT 1
- 19 - Μέθοδος 6-2 / SPOT 2
- 20 - Μέθοδος 6-1 και Μέθοδος 6-1 Αυθημερόν Διακανονισμός
- 21 - Άλλη Προσυμφωνημένη

Στοιχεία Συναλλαγών Δικαιωμάτων

Ημερ. αποκοπής	Έναρξη εξάσκησης	Λήξη εξάσκησης	Λήξη διαπρ/σης	Δικαιώματα	Κατωτ Τιμή	Ανωτ Τιμή	Τιμή κλεισ.	Τελευταία ζήτηση	Τελευταία προσφορά	Όγκος	Πράξεις	Αξία Συναλλαγών
----------------	------------------	----------------	----------------	------------	------------	-----------	-------------	------------------	--------------------	-------	---------	-----------------

Δεν υπάρχουν Συναλλαγές Δικαιωμάτων.

Στοιχεία Συναλλαγών Εκποιήσεων

Χρεόγραφα	Τύπος Χρεογράφου	Όγκος Συναλλαγών	Αριθμός Πράξεων	Αξία Συναλλαγών	Σημείωση
-----------	------------------	------------------	-----------------	-----------------	----------

Δεν πραγματοποιήθηκαν Εκποιήσεις Μετοχών.

Σημειώσεις Εκποιήσεων

- 1 - Κανονική Εκποίηση.
- 2 - Εκποίηση Ενσώματων Ονομαστικών Μετοχών.
- 3 - Εκποίηση Αδιάθετων Κλασματικών Υπολοίπων.

Στοιχεία Συναλλαγών Εκποιήσεων Ενσώματων Ονομαστικών Μετοχών

Χρεόγραφα	Ημερ/νία έναρξης	Ημερ/νία λήξης	Αρχικό πλήθος	Διαθέσιμο πλήθος	Ημερομηνία	Μέση τιμή (ημέρας)	Μέση τιμή (περιόδου)	Αριθμός Πράξεων	Όγκος Συναλλαγών	Αξία Συναλλαγών
-----------	------------------	----------------	---------------	------------------	------------	--------------------	----------------------	-----------------	------------------	-----------------

Δεν πραγματοποιήθηκαν Εκποιήσεις Ενσώματων Ονομαστικών Μετοχών.

Σημειώσεις Εκποιήσεων

Σύμφωνα με την Απόφαση 1/380/04.05.2006 της Επιτροπής Κεφαλαιαγοράς εκποιούνται μέσω του Χρηματιστηρίου Αθηνών με επιμέλεια της εκδότριας εταιρείας, οι ενσώματες ονομαστικές μετοχές που δεν έχουν κατατεθεί στην εκδότρια προς αποϋλοποίηση. Η εκποίηση διενεργείται σύμφωνα με τον τρόπο που ορίζεται στο άρθρο 99Α του Κανονισμού του Χρηματιστηρίου Αθηνών.

Στοιχεία Ενεργητικού Διαπραγματεύσιμων Αμοιβαίων Κεφαλαίων (Δ.Α.Κ.)

	Ημερομηνία συναλλαγών	Δημιουργία / Εξαγορά	Αριθ. Μερ. (T-1)	Νέα Μερ. (T-1)	Εξαγορασθ. Μερ. (T-1)	Μερίδια (T) [1]	Αξία Ενεργητικού [2]	Καθαρή Τιμή	Μέρισμα /Μερίδιο	Ημερ. Αποκοπής
ALPHA ETF FTSE Athex Large Cap	12/06/2020	5,000	812,382	---	---	812,382	13,131,080.00	16.1637	0.43	30/06/2018

Σημειώσεις Δ.Α.Κ.

[1] - Αριθμ. μεριδίων (T) = Αριθμ. μεριδίων (T-1) + Νεοεκδιθέντα μερίδια (T-1) - Εξαγορασθέντα μερίδια (T-1)

[2] - Περιλαμβάνονται και τα μερίδια που δημιουργήθηκαν / εξαγοράσθηκαν την ημέρα T-1.

Περιγραφή	Στοιχεία
Όνομασία Δ.Α.Κ.	ALPHA ETF FTSE Athex Large Cap
Σύμβολο Δ.Α.Κ. (GR)	ΑΔΑΚ
Σύμβολο Δ.Α.Κ. (EN)	AETF
ISIN Δ.Α.Κ.	GRF000153004
Κατηγορία Διαπραγμάτευσης	Διαπραγματεύσιμα Αμοιβαία Κεφάλαια (Δ.Α.Κ.)
Τύπος Δ.Α.Κ.	Μετοχών
Τρόπος διαχείρισης	Παθητικός
Επενδυτική Στρατηγική	Σκοπός της επενδυτικής πολιτικής του Αμοιβαίου Κεφαλαίου είναι η αναπαραγωγή της αποδόσεως του Δείκτη FTSE/X.A. Large Cap του Χρηματιστηρίου Αθηνών σε όρους Ευρώ, ακολουθώντας πλήρως και πανομοιότυπως τη σύνθεση του υποκείμενου Δείκτη.
Εκδότης	ΑΛΦΑ ASSET MANAGEMENT Α.Ε.Δ.Α.Κ.
Εταιρεία Διαχείρισης	ΑΛΦΑ ASSET MANAGEMENT Α.Ε.Δ.Α.Κ.
Ειδικοί Διαπραγματευτές	ΑΛΦΑ FINANCE Α.Χ.Ε.Π.Ε.Υ. , ΕΘΝΙΚΗ ΧΡΗΜΑΤΙΣΤΗΡΙΑΚΗ Α.Χ.Ε.Π.Ε.Υ.
Θεματοφύλακας	ΑΛΦΑ ΤΡΑΠΕΖΑ Α.Ε.
Σύμβολο Δείκτη (GR)	FTSE
Σύμβολο Δείκτη (EN)	FTSE
Όνομασία Δείκτη	FTSE/X.A. Large Cap
ISIN Δείκτη	GRI99201A006
Κλάσμα Δείκτη [1]	1/100
Αρχική Τιμή Μεριδίου	21.76
Συνολικός Αριθμός Μεριδίων [2]	812,382
Ημερομηνία πρώτης Έκδοσης	14/01/2008
Ημερομηνία έναρξης Διαπραγμάτευσης	24/01/2008
Νόμισμα Διαπραγμάτευσης	ΕΥΡΩ
Νόμισμα Ενεργητικού	ΕΥΡΩ
Αρχική Αξία Ενεργητικού [3]	3,000,000.00
Αριθμ. Μεριδίων για Δημιουργία-Εξαγορά [4]	5,000
Αμοιβή Διαχείρισης	0.375

Σημειώσεις Δ.Α.Κ.

[1] - Το κλάσμα της τιμής του δείκτη που αποτελεί η τιμή της πρώτης έκδοσης

[2] - Ο αριθμός μεριδίων που διαπραγματεύθηκαν στο Χρηματιστήριο την ημέρα T

[3] - Η αξία του ενεργητικού κατά την έκδοση

[4] - Ο αριθμός μεριδίων που απαιτείται κατά τη διαδικασία δημιουργίας εξαγοράς

ΑΝΑΚΟΙΝΩΣΕΙΣ

ΕΤΑΙΡΙΚΕΣ ΠΡΑΞΕΙΣ

Έντοκο Γραμμάτιο Ελληνικού Δημοσίου

Από 12/06/2020, λήγει το Έντοκο Γραμμάτιο Ελληνικού Δημοσίου, έκδοσης 14/06/2019 (ετήσιας διάρκειας) με κωδικό ISIN GR0004116423 και διαγράφεται από το Ο.Α.Σ.Η.Σ.

ΝΗΡΕΥΣ ΙΧΘΥΟΚΑΛΛΙΕΡΓΕΙΕΣ Α.Ε

Από 12/06/2020, σύμφωνα με την υπ' αριθ. 9/881/27.05.2020 απόφαση του Δ.Σ. της Επιτροπής Κεφαλαιαγοράς και κατόπιν έγκρισης του αιτήματος της εταιρίας «ANDROMEDA SEAFOOD SOCIEDAD LIMATADA» για την άσκηση του δικαιώματος εξαγοράς επί των μετοχών της εταιρίας «ΝΗΡΕΥΣ ΙΧΘΥΟΚΑΛΛΙΕΡΓΕΙΕΣ Α.Ε.» (GRS234003002), παύει η διαπραγμάτευση των μετοχών της τελευταίας εταιρίας στο Χρηματιστήριο Αθηνών.

ΚΑΡΑΤΖΗ Α.Ε.

Από 12/06/2020, σύμφωνα με την υπ' αριθ. 10/881/27.05.2020 απόφαση του Δ.Σ. της Επιτροπής Κεφαλαιαγοράς και κατόπιν έγκρισης του αιτήματος της εταιρίας «ΑΝΤΚΑΡ ΜΟΝΟΠΡΟΣΩΠΗ Α.Ε.» για την άσκηση του δικαιώματος εξαγοράς επί των μετοχών της εταιρίας «ΚΑΡΑΤΖΗ Α.Ε.» (GRS399163005), παύει η διαπραγμάτευση των μετοχών της τελευταίας εταιρίας στο Χρηματιστήριο Αθηνών.

ΙΧΘΥΟΤΡΟΦΕΙΑ ΣΕΛΟΝΤΑ Α.Ε.Γ.Ε.

Από 12/06/2020, σύμφωνα με την υπ' αριθ. 8/881/27.05.2020 απόφαση του Δ.Σ. της Επιτροπής Κεφαλαιαγοράς και κατόπιν έγκρισης του αιτήματος της εταιρίας «ANDROMEDA SEAFOOD SOCIEDAD LIMATADA» για την άσκηση του δικαιώματος εξαγοράς επί των μετοχών της εταιρίας «ΙΧΘΥΟΤΡΟΦΕΙΑ ΣΕΛΟΝΤΑ Α.Ε.Γ.Ε.» (GRS201003019), παύει η διαπραγμάτευση των μετοχών της τελευταίας εταιρίας στο Χρηματιστήριο Αθηνών.

ΓΝΩΣΤΟΠΟΙΗΣΕΙΣ ΕΤΑΙΡΕΙΩΝ

From: ΟΠΤΟΗΛΕΚΤΡΟΝΙΚΕΣ ΤΕΧΝΟΛΟΓΙΕΣ Α.Β.Ε.Τ.Ε.
Posted At: 11 June 2020 17:05
Conversation: ΑΝΑΚΟΙΝΩΣΗ ΓΙΑ ΤΗΝ ΠΡΟΑΝΑΓΓΕΛΙΑ ΓΕΝΙΚΗΣ ΣΥΝΕΛΕΥΣΗΣ
Posted To: DOLAnnouncements

Subject: ΑΝΑΚΟΙΝΩΣΗ ΓΙΑ ΤΗΝ ΠΡΟΑΝΑΓΓΕΛΙΑ ΓΕΝΙΚΗΣ ΣΥΝΕΛΕΥΣΗΣ

Δείτε την πρόσκληση.

[Ανακοίνωση](#)

From: ΙΚΤΙΝΟΣ ΕΛΛΑΣ Α.Ε.
Posted At: 11 June 2020 17:34
Conversation: Οικονομικά Αποτελέσματα έτους 2019
Posted To: DOLAnnouncements

Subject: Οικονομικά Αποτελέσματα έτους 2019

- **Κέρδη προ φόρων μητρικής εταιρείας 6,04 εκατ. ευρώ**
- **Κέρδη προ φόρων σε ενοποιημένη βάση 5,96 εκατ. ευρώ**
- **Αναφορικά με την χρήση 2019, οι εξαγωγές μαρμάρου παρέμειναν άνω του 95% του κύκλου εργασιών της εταιρείας**

Σε επίπεδο μητρικής εταιρείας :

- Ο κύκλος εργασιών μειώθηκε κατά 23,67% και διαμορφώθηκε σε 40,58 εκατ. ευρώ, έναντι 53,17 εκατ. ευρώ της προηγούμενης χρήσης,
- το EBITDA για την χρήση 2019 ανήλθε σε 11,23 εκατ. ευρώ, έναντι 21,52 εκατ. ευρώ της προηγούμενης χρήσης, παρουσιάζοντας μείωση κατά 47,81% και,
- τα κέρδη προ φόρων ανήλθαν σε 6,04 εκατ. ευρώ έναντι 18,5 εκατ. ευρώ παρουσιάζοντας μείωση κατά 67,35 %.

Αντίστοιχα, σε ενοποιημένη βάση :

- ο κύκλος εργασιών μειώθηκε κατά 26,4% και διαμορφώθηκε σε 44,49 εκατ. ευρώ έναντι 60,45 εκατ. ευρώ της προηγούμενης χρήσης,
- το EBITDA για την χρήση 2019 ανήλθε σε 11,67 εκατ. ευρώ, έναντι 23,56 εκατ. ευρώ της προηγούμενης χρήσης, παρουσιάζοντας μείωση κατά 50,46 % και
- τα κέρδη προ φόρων ανήλθαν σε 5,96 εκατ. ευρώ έναντι 22,21 εκατ. ευρώ παρουσιάζοντας μείωση κατά 73,16%

Η πτώση των πωλήσεων οφείλεται, στην μειωμένη παραγωγή ογκομαρμάρων Βώλακα κατά 39% (παρά την ζήτηση από την αγορά της Κίνας),

- αφενός λόγω κακών καιρικών συνθηκών που επικράτησαν το πρώτο τρίμηνο του 2019 και,
- αφετέρου λόγω του ότι η εταιρεία προχώρησε το 2019 στην υλοποίηση του επενδυτικού της σχεδίου, μετάβασης στο νέο σύστημα υπόγειας εξόρυξης στο λατομείο αυτό. Η εφαρμογή του νέου τρόπου εξόρυξης, έχει ως στόχο την κατεύθυνση στο υγιές κοίτασμα μέσω υπόγειων στοών, χωρίς την υποχρέωση επιφανειακής αποκάλυψης και απόρριψης στείρων υποπροϊόντων.

Η μέθοδος αυτή, θα επιτρέψει στην εταιρία να ανταποκριθεί πλήρως στην αυξημένη ζήτηση και με υψηλότερης ποιότητας μάρμαρο.

Όσον αφορά στις προοπτικές για το 2020 η εταιρία εξέδωσε στις 3/4/2020 ανακοίνωση στο πλαίσιο της διαρκούς ενημέρωσης του επενδυτικού κοινού.

From: BRIQ PROPERTIES A.E.E.A.Π.
Posted At: 11 June 2020 17:51
Conversation: Αγορά ιδίων μετοχών (10/6/2020)
Posted To: DOLAnnouncements

Subject: Αγορά ιδίων μετοχών (10/6/2020)

Η BriQ Properties A.E.E.A.Π. γνωστοποιεί ότι σύμφωνα με το άρθρο 49 του Ν 4548/2018 και σύμφωνα με τους όρους του Κανονισμού 2273 / 2003 της Ευρωπαϊκής Επιτροπής και σε εκτέλεση της από 30/03/2020 απόφασης της Τακτικής Γενικής Συνέλευσης των Μετόχων της Εταιρείας και της από 31/03/2020 απόφασης του Διοικητικού Συμβουλίου, προέβη κατά τη διάρκεια της συνεδρίασης της 10/6/2020, μέσω της χρηματιστηριακής εταιρείας «Eurobank Equities», σε αγορά 3.000 ιδίων μετοχών με μέση τιμή κτήσης 1,701 ευρώ και συνολική αξία συναλλαγής 5.103,28 ευρώ.

From: ΕΝΤΕΡΣΟΦΤ Α.Ε.
Posted At: 11 June 2020 18:08
Conversation: ΑΝΑΚΟΙΝΩΣΗ ΓΙΑ ΤΗΝ ΠΡΟΑΝΑΓΓΕΛΙΑ ΓΕΝΙΚΗΣ ΣΥΝΕΛΕΥΣΗΣ
Posted To: DOLAnnouncements

Subject: ΑΝΑΚΟΙΝΩΣΗ ΓΙΑ ΤΗΝ ΠΡΟΑΝΑΓΓΕΛΙΑ ΓΕΝΙΚΗΣ ΣΥΝΕΛΕΥΣΗΣ

Δείτε την πρόσκληση.

[Ανακοίνωση](#)

From: TRASTOR Α.Ε.Ε.Α.Π.
Posted At: 11 June 2020 18:48
Conversation: Ενημέρωση για τον προσδιορισμό της αγοράς στόχου (ν. 4514/2018)
Posted To: DOLAnnouncements
Subject: Ενημέρωση για τον προσδιορισμό της αγοράς στόχου (ν. 4514/2018)

Δείτε συνημμένη ανακοίνωση

[Ενημέρωση για τον προσδιορισμό της αγοράς στόχου \(ν. 4514/2018\)](#)
[ΑΝΑΚΟΙΝΩΣΗ ΣΧΕΤΙΚΑ ΜΕ ΤΗΝ ΑΓΟΡΑ-ΣΤΟΧΟ ΓΙΑ ΤΑ ΔΙΚΑΙΩΜΑΤΑ ΠΡΟΤΙΜΗΣΗΣ ΚΑΙ ΤΙΣ ΝΕΕΣ ΚΟΙΝΕΣ ΟΝΟΜΑΣΤΙΚΕΣ ΜΕΤΟΧΕΣ ΤΗΣ TRASTOR](#)

From: INTRALOT A.E.

Posted At: 11 June 2020 19:54

Conversation: Δελτίο Τύπου: Η INTRALOT Ανακοινώνει Νέο Διευθύνοντα Σύμβουλο στη θυγατρική της στις ΗΠΑ INTRALOT, Inc.

Posted To: DOLAnnouncements

Subject: Δελτίο Τύπου: Η INTRALOT Ανακοινώνει Νέο Διευθύνοντα Σύμβουλο στη θυγατρική της στις ΗΠΑ INTRALOT, Inc.

Δείτε το Δελτίο Τύπου

[Δελτίο Τύπου](#)

From: ΚΑΡΑΤΖΗ Α.Ε.
Posted At: 12 June 2020 08:43
Conversation: ΑΝΑΚΟΙΝΩΣΗ ΡΥΘΜΙΖΟΜΕΝΗΣ ΠΛΗΡΟΦΟΡΙΑΣ ΤΟΥ Ν.
3556/2007: Γνωστοποίηση συναλλαγών
Posted To: DOLAnnouncements

Subject: ΑΝΑΚΟΙΝΩΣΗ ΡΥΘΜΙΖΟΜΕΝΗΣ ΠΛΗΡΟΦΟΡΙΑΣ ΤΟΥ Ν.
3556/2007: Γνωστοποίηση συναλλαγών

Σύμφωνα με το άρθρο 9 του Ν.3556/2007 η εταιρεία ΚΑΡΑΤΖΗ ΑΕ ενημερώνει το επενδυτικό κοινό ότι η εταιρεία «ΑΝΤΚΑΡ ΜΟΝΟΠΡΟΣΩΠΗ Α.Ε.» στις 11.06.2020 απέκτησε 1.390 κοινές ονομαστικές μετοχές της ΚΑΡΑΤΖΗ ΑΕ έναντι 10,00 ευρώ ανά μετοχή μέσω χρηματιστηριακών συναλλαγών, οι οποίες θα εκκαθαριστούν την 15.06.2020. Συνέπεια αυτών των συναλλαγών, το ποσοστό των δικαιωμάτων ψήφου της «ΑΝΤΚΑΡ ΜΟΝΟΠΡΟΣΩΠΗ Α.Ε.» στην ΚΑΡΑΤΖΗ ΑΕ διαμορφώθηκε σε 51,6200% από 51,6105% που ήταν στις 10.06.2020.

From: ΤΕΡΝΑ ΕΝΕΡΓΕΙΑΚΗ Α.Β.Ε.Τ.Ε.

Posted At: 12 June 2020 09:46

Conversation: ΑΓΟΡΑ ΙΔΙΩΝ ΜΕΤΟΧΩΝ

Posted To: DOLAnnouncements

Subject: ΑΓΟΡΑ ΙΔΙΩΝ ΜΕΤΟΧΩΝ

Η ΤΕΡΝΑ ΕΝΕΡΓΕΙΑΚΗ ΑΒΕΤΕ κατ' εφαρμογή του Κανονισμού (ΕΕ) 596/2014 του Ευρωπαϊκού Κοινοβουλίου και του κατ' εξουσιοδότηση Κανονισμού (ΕΕ) 2016/1052 της Επιτροπής, γνωστοποιεί στο Επενδυτικό Κοινό ότι, σύμφωνα με το άρθρο 49 του Ν 4548/2018 όπως τροποποιήθηκε και ισχύει, προέβη την 11/6/2020 μέσω του μέλους του Χ.Α. ΒΕΤΑ ΑΧΕΠΕΥ, σε αγορά 3.351 ιδίων μετοχών με μέση τιμή κτήσης 9,1852 ευρώ ανά μετοχή και συνολική αξία συναλλαγής 30.779,63 ευρώ καθώς και μέσω του μέλους του Χ.Α. EUROXX ΧΡΗΜΑΤΙΣΤΗΡΙΑΚΗ ΑΧΕΠΕΥ, σε αγορά 19.189 ιδίων μετοχών με μέση τιμή κτήσης 9,2540 ευρώ ανά μετοχή και συνολική αξία συναλλαγής 177.574,47 ευρώ.

From: O.T.E. A.E.
Posted At: 12 June 2020 09:58
Conversation: ΑΓΟΡΑ ΙΔΙΩΝ ΜΕΤΟΧΩΝ
Posted To: DOLAnnouncements

Subject: ΑΓΟΡΑ ΙΔΙΩΝ ΜΕΤΟΧΩΝ

Δείτε την συνημμένη ανακοίνωση.

[11062020_Share_Buyback_GR](#)

From: ΓΕΚ ΤΕΡΝΑ Α.Ε.
Posted At: 12 June 2020 10:18
Conversation: ΑΓΟΡΑ ΙΔΙΩΝ ΜΕΤΟΧΩΝ
Posted To: DOLAnnouncements

Subject: ΑΓΟΡΑ ΙΔΙΩΝ ΜΕΤΟΧΩΝ

Η ΓΕΚ ΤΕΡΝΑ Α.Ε., κατ' εφαρμογή του Κανονισμού (ΕΕ) 596/2014 του Ευρωπαϊκού Κοινοβουλίου και του κατ' εξουσιοδότηση Κανονισμού (ΕΕ) 2016/1052 της Επιτροπής, γνωστοποιεί στο Επενδυτικό Κοινό ότι, σύμφωνα με το άρθρο 49 του Ν 4548/2018 όπως τροποποιήθηκε και ισχύει και σε εκτέλεση της από 27/6/2018 απόφασης της Τακτικής Γενικής Συνέλευσης των Μετόχων της Εταιρείας και της από 27/6/2018 απόφασης του Δ.Σ., προέβη την 11/6/2020, μέσω του μέλους του Χ.Α. ΒΕΤΑ ΑΧΕΠΕΥ, σε αγορά 37.095 ιδίων μετοχών με μέση τιμή κτήσης 6,3550 ευρώ ανά μετοχή και συνολική αξία συναλλαγής 235.737,60 ευρώ.

From: ATTICA A.E. ΣΥΜΜΕΤΟΧΩΝ
Posted At: 12 June 2020 10:35
Conversation: Διευκρινίσεις σχετικά με την Έκθεση Διάθεσης Αντληθέντων Κεφαλαίων
Posted To: DOLAnnouncements
Subject: Διευκρινίσεις σχετικά με την Έκθεση Διάθεσης Αντληθέντων Κεφαλαίων

ΑΝΑΚΟΙΝΩΣΗ

Διευκρινίσεις σχετικά με την Έκθεση Διάθεσης Αντληθέντων Κεφαλαίων

Η ΑΤΤΙΚΑ ΑΝΩΝΥΜΟΣ ΕΤΑΙΡΙΑ ΣΥΜΜΕΤΟΧΩΝ (η «Εταιρία») ενημερώνει το επενδυτικό κοινό ότι την 31.12.2019 τα εναπομείναντα κεφάλαια προς διάθεση ποσού Ευρώ 56.335 χιλ. (όπως αυτά αναφέρονται στην «Έκθεση Διάθεσης Αντληθέντων Κεφαλαίων Κοινού Ομολογιακού Δανείου Ευρώ 175.000.000 για την περίοδο 16.07.2019 – 31.12.2019»), ήταν τοποθετημένα σε καταθέσεις όψεως της Εταιρίας και των θυγατρικών της, σύμφωνα με τα προβλεπόμενα στο Ενημερωτικό Δελτίο.

Καλλιθέα, 12 Ιουνίου 2020

From: MOTOP ΟΙΛ Α.Ε.
Posted At: 12 June 2020 11:44
Conversation: Συναλλαγές της OPTIMA BANK Α.Ε (ρυθμιζόμενη πληροφορία Ν.3556/2007)
Posted To: DOLAnnouncements
Subject: Συναλλαγές της OPTIMA BANK Α.Ε (ρυθμιζόμενη πληροφορία Ν.3556/2007)

Η ΜΟΤΟΡ ΟΙΛ (ΕΛΛΑΣ) ΔΙΥΛΙΣΤΗΡΙΑ ΚΟΡΙΝΘΟΥ, σύμφωνα με τους Ν. 3556/2007 και 3606/2007, ανακοινώνει ότι η Τράπεζα OPTIMA BANK Α.Ε. την ενημέρωσε ότι πραγματοποίησε τις εξής συναλλαγές:

Ημερομηνία	Συναλλαγή	Ποσότητα	Χρηματοπιστωτικό Μέσο	Αξία (σε ΕΥΡΩ)
11/06/2020	Πώληση	1.901	Μετοχές ΜΟΗ (ΚΟ)	26.446,61
	Αγορά	2.568	Μετοχές ΜΟΗ (ΚΟ)	35.712,84
	Αγορά	1	ΣΜΕ ΜΟΗ ΙΟΥΝ 2020	1.395,00
	Πώληση	21	ΣΜΕ ΜΟΗ ΙΟΥΝ 2020	29.245,00
	Αγορά	10	ΣΜΕ ΜΟΗ ΣΕΠ 2020	13.340,00
	Πώληση	4	ΣΜΕ ΜΟΗ ΣΕΠ 2020	5.328,00

Η Τράπεζα OPTIMA BANK Α.Ε. πραγματοποίησε τις ανωτέρω συναλλαγές λόγω της Ειδικής Διαπραγμάτευσης που έχει αναλάβει στην αγορά παραγώγων σε Συμβόλαια Μελλοντικής Εκπλήρωσης (ΣΜΕ) με υποκείμενο τίτλο την μετοχή της ΜΟΤΟΡ ΟΙΛ (ΕΛΛΑΣ) ΔΙΥΛΙΣΤΗΡΙΑ ΚΟΡΙΝΘΟΥ Α.Ε.

Η γνωστοποίηση εκ μέρους της Τράπεζας OPTIMA BANK Α.Ε. προς την Εταιρία και ακολούθως η ανακοίνωση της Εταιρίας προς τις αρχές της Κεφαλαιαγοράς, γίνεται επειδή ο κ. Πέτρος Τζαννετάκης είναι μη εκτελεστικό μέλος του Δ.Σ. της Τράπεζας OPTIMA BANK Α.Ε., ενώ κατέχει τη θέση του εκτελεστικού μέλους του Δ.Σ. της ΜΟΤΟΡ ΟΙΛ (ΕΛΛΑΣ) ΔΙΥΛΙΣΤΗΡΙΑ ΚΟΡΙΝΘΟΥ Α.Ε. Ο κ. Πέτρος Τζαννετάκης είναι πρόσωπο υπόχρεο να γνωστοποιεί τις

χρηματιστηριακές συναλλαγές του με αντικείμενο μετοχές εκδόσεως ΜΟΤΟΡ ΟΙΛ (ΕΛΛΑΣ)
ΔΙΥΛΙΣΤΗΡΙΑ ΚΟΡΙΝΘΟΥ Α.Ε. (άρθρο 19 του Κανονισμού ΕΕ 596/2014).

Μαρούσι, 12 Ιουνίου 2020

Το Διοικητικό Συμβούλιο

From: ΔΕΗ Α.Ε.
Posted At: 12 June 2020 12:15
Conversation: Επεξηγήσεις επί του θέματος 6 της ΗΔ της ΤΓΣ 24.6.2020
Posted To: DOLAnnouncements

Subject: Επεξηγήσεις επί του θέματος 6 της ΗΔ της ΤΓΣ 24.6.2020

Ανακοίνωση

Η Δημόσια Επιχείρηση Ηλεκτρισμού Α.Ε. γνωστοποιεί ότι οι επεξηγήσεις επί του θέματος 6 της Ημερήσιας Διάταξης της Τακτικής Γενικής Συνέλευσης των Μετόχων της Εταιρείας, που θα πραγματοποιηθεί στις 24 Ιουνίου 2020, είναι αναρτημένες στην ιστοσελίδα της Εταιρείας,

<https://www.dei.gr/el/i-dei/enimerwsi-ependutwn/genikes-suneleuseis-metoxwn/anakoinwseis-gia-genikes-suneleuseis-metoxwn-2020/taktiki-geniki-suneleusi-tis-24062020>

Αθήνα, 12 Ιουνίου 2020

From: ΙΚΤΙΝΟΣ ΕΛΛΑΣ Α.Ε.
Posted At: 12 June 2020 12:48
Conversation: ΑΝΑΚΟΙΝΩΣΗ ΓΙΑ ΤΗΝ ΠΡΟΑΝΑΓΓΕΛΙΑ ΓΕΝΙΚΗΣ ΣΥΝΕΛΕΥΣΗΣ
Posted To: DOLAnnouncements
Subject: ΑΝΑΚΟΙΝΩΣΗ ΓΙΑ ΤΗΝ ΠΡΟΑΝΑΓΓΕΛΙΑ ΓΕΝΙΚΗΣ ΣΥΝΕΛΕΥΣΗΣ

Πρόσκληση Τακτικής Γενικής Συνέλευσης της 3^{ης} Ιουλίου 2020

Των Μετόχων της Ανώνυμης Εταιρίας

Σύμφωνα με το νόμο και το Καταστατικό της εταιρείας, το Διοικητικό Συμβούλιο καλεί τους μετόχους της ανωνύμου εταιρείας ΕΛΛΗΝΙΚΗ ΒΙΟΜΗΧΑΝΙΑ ΜΑΡΜΑΡΩΝ ΤΕΧΝΙΚΗ ΚΑΙ ΤΟΥΡΙΣΤΙΚΗ ΕΤΑΙΡΕΙΑ ΙΚΤΙΝΟΣ ΕΛΛΑΣ ΑΝΩΝΥΜΟΣ ΕΤΑΙΡΕΙΑ σε Τακτική Γενική Συνέλευση την 3^η Ιουλίου 2020, ημέρα Παρασκευή και ώρα 12:00 μ.μ. στο ξενοδοχείο Theoxenia Palace Hotel, Φιλαδελφείας 2, Κηφισιά, για συζήτηση και λήψη αποφάσεων για τα παρακάτω θέματα :

1. Υποβολή και έγκριση των ετήσιων Οικονομικών καταστάσεων της χρήσης 01.01 – 31.12.2019, σύμφωνα με τα Διεθνή Λογιστικά Πρότυπα, καθώς και των σχετικών εκθέσεων του Διοικητικού Συμβουλίου και του Ορκωτού Ελεγκτή – Λογιστή.
2. Έγκριση για τη μη διανομή μερίσματος κερδών στους μετόχους της χρήσης 01.01 – 31.12.2019.
3. Απαλλαγή των μελών του Διοικητικού Συμβουλίου και του Ορκωτού Ελεγκτή – Λογιστή από κάθε ευθύνη αποζημίωσης για τα πεπραγμένα της χρήσης 2019.
4. Εκλογή ενός τακτικού και ενός αναπληρωματικού Ορκωτού Ελεγκτή – Λογιστή για τον έλεγχο των Οικονομικών καταστάσεων της εταιρικής χρήσης 01.01 – 31.12.2020.
5. Παροχή αδείας, σύμφωνα με Ν. 4548/2018, στα μέλη του Διοικητικού Συμβουλίου όπως συμμετέχουν σε Διοικητικά Συμβούλια και διαχειριστικά συμβούλια άλλων εταιριών με ανταγωνιστικούς ή μη της Εταιρίας σκοπούς.
6. Έγκριση των καταβληθεισών αμοιβών στα μέλη, εκτελεστικών και μη, του Διοικητικού Συμβουλίου κατά τη διάρκεια της χρήσης 2019.
7. Έγκριση Πολιτικής Αποδοχών σύμφωνα με τις διατάξεις των άρθρων 110 και 111 του ν. 4548/2018.
8. Πεπραγμένα της Επιτροπής Ελέγχου για τη χρήση 2019.
9. Λοιπές Ανακοινώσεις.

Δικαίωμα συμμετοχής και ψήφου στην Γενική Συνέλευση

Στη Γενική Συνέλευση δικαιούται να συμμετέχει και να ψηφίζει μόνο όποιος εμφανίζεται ως μέτοχος στα αρχεία του Συστήματος Άυλων Τίτλων (Σ.Α.Τ.) που διαχειρίζεται η «Ελληνικά Χρηματιστήρια Α.Ε.» (Ε.Χ.Α.Ε.), στο οποίο τηρούνται οι κινητές αξίες (μετοχές) της Εταιρείας, κατά την έναρξη της πέμπτης ημέρας (ημερομηνία καταγραφής: 28 Ιουνίου 2020) που προηγείται της συνεδρίασης της Τακτικής Γενικής Συνέλευσης. Κάθε μετοχή έχει δικαίωμα μιας ψήφου.

Η απόδειξη της μετοχικής ιδιότητας μπορεί να γίνεται με κάθε νόμιμο μέσο και πάντως βάσει ενημέρωσης που λαμβάνει η Εταιρεία από το κεντρικό αποθετήριο τίτλων, εφόσον παρέχει υπηρεσίες μητρώου ή μέσω των συμμετεχόντων και εγγεγραμμένων διαμεσολαβητών στο κεντρικό αποθετήριο τίτλων σε κάθε άλλη περίπτωση.

Σημειώνεται ότι η άσκηση των δικαιωμάτων συμμετοχής και ψήφου δεν προϋποθέτει την δέσμευση των μετοχών του δικαιούχου ούτε την τήρηση άλλης ανάλογης διαδικασίας, η οποία περιορίζει την δυνατότητα πώλησης και μεταβίβασης αυτών κατά το χρονικό διάστημα που μεσολαβεί ανάμεσα στην ημερομηνία καταγραφής και στην ημερομηνία της Γενικής Συνέλευσης.

Διαδικασία Συμμετοχής και Ψήφου μέσω Αντιπροσώπου

Κάθε μέτοχος δύναται να λάβει μέρος και να ψηφίσει είτε αυτοπροσώπως, είτε με αντιπρόσωπο υπογράφοντας σχετική εξουσιοδότηση διορίζοντας μέχρι τρεις (3) αντιπρόσωπους. Νομικά πρόσωπα μετέχουν στη Γενική Συνέλευση ορίζοντας ως εκπροσώπους τους μέχρι τρία (3) φυσικά πρόσωπα. Ωστόσο, αν ο μέτοχος κατέχει μετοχές, οι οποίες εμφανίζονται σε περισσότερους του ενός λογαριασμούς αξιών, ο περιορισμός αυτός δεν εμποδίζει το μέτοχο να ορίζει διαφορετικούς αντιπρόσωπους για τις μετοχές που εμφανίζονται στον κάθε λογαριασμό αξιών σε σχέση με τη Γενική Συνέλευση. Αντιπρόσωπος που ενεργεί για περισσότερους μετόχους μπορεί να ψηφίζει διαφορετικά για κάθε μέτοχο. Ο αντιπρόσωπος μετόχου υποχρεούται να γνωστοποιεί στην Εταιρεία, πριν από την έναρξη της συνεδρίασης της Γενικής Συνέλευσης, κάθε συγκεκριμένο γεγονός, το οποίο μπορεί να είναι χρήσιμο στους μετόχους για την αξιολόγηση του κινδύνου να εξυπηρετήσει ο αντιπρόσωπος άλλα συμφέροντα πλην των συμφερόντων του μετόχου. Κατά την έννοια της παρούσας παραγράφου, μπορεί να προκύπτει σύγκρουση συμφερόντων ιδίως όταν ο αντιπρόσωπος:

α) είναι μέτοχος που ασκεί τον έλεγχο της Εταιρείας ή είναι άλλο νομικό πρόσωπο ή οντότητα η οποία ελέγχεται από το μέτοχο αυτόν,

β) είναι μέλος του διοικητικού συμβουλίου ή της εν γένει διοίκησης της Εταιρείας ή μετόχου που ασκεί τον έλεγχο της Εταιρείας, ή άλλου νομικού προσώπου ή οντότητας που ελέγχεται από μέτοχο ο οποίος ασκεί τον έλεγχο της Εταιρείας,

γ) είναι υπάλληλος ή ορκωτός ελεγκτής της Εταιρείας ή μετόχου που ασκεί τον έλεγχο της Εταιρείας, ή άλλου νομικού προσώπου ή οντότητας που ελέγχεται από μέτοχο, ο οποίος ασκεί τον έλεγχο της Εταιρείας,

δ) είναι σύζυγος ή συγγενής πρώτου βαθμού με ένα από τα φυσικά πρόσωπα που αναφέρονται στις περιπτώσεις (α) έως (γ). Ο διορισμός και η ανάκληση αντιπρόσωπου του

μετόχου γίνεται εγγράφως και κατατίθεται στην Εταιρεία στα κεντρικά της γραφεία ή αποστέλλεται μέσω fax (210 2818574), τουλάχιστον τρεις (3) ημέρες πριν από την ημερομηνία συνεδρίασης της Γενικής Συνέλευσης. Το Καταστατικό της Εταιρείας δεν προβλέπει τη δυνατότητα συμμετοχής στη Γενική Συνέλευση με ηλεκτρονικά μέσα χωρίς τη φυσική παρουσία των μετόχων στον τόπο διεξαγωγής της ή τη δυνατότητα εξ αποστάσεως συμμετοχής των μετόχων στην ψηφοφορία.

Δικαιώματα Μειοψηφίας των Μετόχων

1. Μέτοχοι που εκπροσωπούν το ένα εικοστό (1/20) του καταβεβλημένου μετοχικού κεφαλαίου της Εταιρείας μπορούν να ζητήσουν: α) την εγγραφή στην ημερήσια διάταξη της Γενικής Συνέλευσης πρόσθετων θεμάτων, με αίτησή τους που πρέπει να περιέλθει στο Δ.Σ. δεκαπέντε (15) τουλάχιστον ημέρες πριν από τη Γενική Συνέλευση, η οποία θα συνοδεύεται από αιτιολόγηση ή από σχέδιο απόφασης προς έγκριση στη Γενική Συνέλευση. β) να τεθούν στην διάθεση των μετόχων, κατά τα οριζόμενα στην παράγραφο 3 του άρθρου 123 του Νόμου 4548/2018, έξι (6) τουλάχιστον ημέρες πριν από τη Γενική Συνέλευση, σχέδια αποφάσεων για θέματα που έχουν περιληφθεί στην αρχική ή τυχόν αναθεωρημένη ημερήσια διάταξη, με αίτησή τους που πρέπει να περιέλθει στο Διοικητικό Συμβούλιο επτά (7) τουλάχιστον ημέρες πριν από τη Γενική Συνέλευση.

2. Οποιοσδήποτε μέτοχος μπορεί να ζητήσει με αίτησή του, που υποβάλλεται στην Εταιρεία πέντε (5) τουλάχιστον πλήρεις ημέρες πριν από τη Γενική Συνέλευση, την παροχή από το Διοικητικό Συμβούλιο στη Γενική Συνέλευση συγκεκριμένων πληροφοριών για τις υποθέσεις της Εταιρείας, στο μέτρο που αυτές είναι σχετικές με τα θέματα της ημερήσιας διάταξης.

3. Μέτοχοι που εκπροσωπούν το ένα δέκατο (1/10) του καταβεβλημένου μετοχικού κεφαλαίου της Εταιρείας δικαιούνται να ζητήσουν με αίτησή τους που υποβάλλεται στην Εταιρεία πέντε (5) τουλάχιστον πλήρεις ημέρες πριν από τη Γενική Συνέλευση, την παροχή από το Διοικητικό Συμβούλιο στη Γενική Συνέλευση πληροφοριών για την πορεία των εταιρικών υποθέσεων και την περιουσιακή κατάσταση της Εταιρείας.

Διαθέσιμα Έγγραφα και Πληροφορίες

Λεπτομερέστερες πληροφορίες και τα έγγραφα σχετικά με τα ανωτέρα δικαιώματα της μειοψηφίας, καθώς το κείμενο των εγγράφων, που πρόκειται να υποβληθούν στη Γενική Συνέλευση και των σχεδίων απόφασης για κάθε θέμα της ημερήσιας διάταξης, διατίθενται σε ηλεκτρονική μορφή στην ιστοσελίδα της Εταιρείας www.iktinos.gr και σε έντυπη μορφή στα γραφεία της Εταιρείας στην οδό Λυκοβρύσεως 7, Μεταμόρφωση Αττικής.

From: ΠΛΑΣΤΙΚΑ ΘΡΑΚΗΣ ΕΤΑΙΡΙΑ ΣΥΜΜΕΤΟΧΩΝ Α.Ε.Ε.
Posted At: 12 June 2020 13:16
Conversation: Ετήσια Ενημέρωση Αναλυτών και Θεσμικών Επενδυτών
Posted To: DOLAnnouncements

Subject: Ετήσια Ενημέρωση Αναλυτών και Θεσμικών Επενδυτών

ΠΛΑΣΤΙΚΑ ΘΡΑΚΗΣ ΕΤΑΙΡΕΙΑ ΣΥΜΜΕΤΟΧΩΝ Α.Ε.Ε

12-06-2020

Η εταιρεία ΠΛΑΣΤΙΚΑ ΘΡΑΚΗΣ Εταιρεία Συμμετοχών Α.Ε.Ε. ενημερώνει το επενδυτικό κοινό ότι σήμερα πραγματοποιήθηκε μέσω τηλεδιάσκεψης η ετήσια ενημέρωση των αναλυτών και των θεσμικών επενδυτών μέσω τηλεδιάσκεψης. Η σχετική παρουσίαση είναι αναρτημένη στην ιστοσελίδα της Εταιρείας www.thracegroup.gr καθώς και στην ιστοσελίδα του Χ.Α. (www.athexgroup.gr).

[Presentation](#)

From: INTRAKOM ΚΑΤΑΣΚΕΥΕΣ Α.Ε.
Posted At: 12 June 2020 13:31
Conversation: ΑΝΑΚΟΙΝΩΣΗ ΡΥΘΜΙΖΟΜΕΝΗΣ ΠΛΗΡΟΦΟΡΙΑΣ ΤΟΥ Ν.
3556/2007-Γνωστοποίηση συναλλαγών
Posted To: DOLAnnouncements

Subject: ΑΝΑΚΟΙΝΩΣΗ ΡΥΘΜΙΖΟΜΕΝΗΣ ΠΛΗΡΟΦΟΡΙΑΣ ΤΟΥ Ν.
3556/2007-Γνωστοποίηση συναλλαγών

Η INTRAKOM ΚΑΤΑΣΚΕΥΕΣ ΑΝΩΝΥΜΗ ΕΤΑΙΡΙΑ ΤΕΧΝΙΚΩΝ ΕΡΓΩΝ ΚΑΙ ΜΕΤΑΛΛΙΚΩΝ ΚΑΤΑΣΚΕΥΩΝ, (δ.τ. INTRAKAT) ενημερώνει το επενδυτικό κοινό, σύμφωνα με τις διατάξεις των άρθρων 3 και 21 του Ν. 3556/2007 και σε συνδυασμό με το άρθρο 19 του Κανονισμού (ΕΕ) αριθ. 596/2014, ότι ο κ. Πέτρος Σουρέτης, Διευθύνων Σύμβουλος και Εκτελεστικό Μέλος του Δ.Σ. της Εταιρίας, στις 11.06.2020 προέβη σε αγορά 5.000 Κοινών Ονομαστικών, μετά δικαιώματος ψήφου, μετοχών INTRAKAT, συνολικής αξίας 5.690,74 ευρώ.

From: ΣΙΔΜΑ Α.Ε.
Posted At: 12 June 2020 14:18
Conversation: ΓΝΩΣΤΟΠΟΙΗΣΗ ΑΛΛΑΓΗΣ ΑΝΩΤΑΤΩΝ ΔΙΕΥΘΥΝΤΙΚΩΝ ΣΤΕΛΕΧΩΝ
Posted To: DOLAnnouncements

Subject: ΓΝΩΣΤΟΠΟΙΗΣΗ ΑΛΛΑΓΗΣ ΑΝΩΤΑΤΩΝ ΔΙΕΥΘΥΝΤΙΚΩΝ ΣΤΕΛΕΧΩΝ

Ο Διευθύνων Σύμβουλος της εταιρείας ΣΙΔΜΑ ΑΕ., Αντώνιος Καραδελόγλου, ανακοινώνει ότι ο κ. Δημήτρης Καραμπέτσος, ο οποίος ασκεί τα καθήκοντα του Διευθυντή Πωλήσεων, αναλαμβάνει από 15.06.2020 τη θέση του Εμπορικού Διευθυντή της εταιρείας. Ο κ. Γιάννης Βεϊόπουλος προάγεται σε Διευθυντή Πωλήσεων από Υπεύθυνος Πωλήσεων. Η παρούσα ανακοίνωση γίνεται σύμφωνα με το άρθρο 13 του ν. 3340/2005, το άρθρο 6 της υπ. αριθμό 3/347/12.7.2005 απόφασης του Δ.Σ. της Επιτροπής Κεφαλαιαγοράς και τα άρθρα 4.1.3.1. και 4.1.3.6. του Κανονισμού του Χ.Α.Α.

From: FURLIS A.E ΣΥΜΜΕΤΟΧΩΝ
Posted At: 12 June 2020 14:19
Conversation: Αποφάσεις της Ετήσιας Τακτικής Γενικής Συνέλευσης των μετόχων της εταιρείας που συνήλθε την 12.06.2020
Posted To: DOLAnnouncements

Subject: Αποφάσεις της Ετήσιας Τακτικής Γενικής Συνέλευσης των μετόχων της εταιρείας που συνήλθε την 12.06.2020

Αποφάσεις της Ετήσιας Τακτικής Γενικής Συνέλευσης των μετόχων της εταιρείας που συνήλθε την 12.06.2020

[Furlis - Αποφάσεις της Ετήσιας Τακτικής Γενικής Συνέλευσης](#)

From: FURLIS A.E ΣΥΜΜΕΤΟΧΩΝ
Posted At: 12 June 2020 14:20
Conversation: Ανακοίνωση Αγοράς Ιδίων Μετοχών
Posted To: DOLAnnouncements

Subject: Ανακοίνωση Αγοράς Ιδίων Μετοχών

Ανακοίνωση Αγοράς Ιδίων Μετοχών

[Furlis-Ανακοίνωση Αγοράς Ιδίων Μετοχών](#)

From: ΙΚΤΙΝΟΣ ΕΛΛΑΣ Α.Ε.
Posted At: 12 June 2020 14:37
Conversation: Διευκρινήσεις επί των οικονομικών καταστάσεων
Posted To: DOLAnnouncements

Subject: Διευκρινήσεις επί των οικονομικών καταστάσεων

Η ΙΚΤΙΝΟΣ ΕΛΛΑΣ ΑΕ, σχετικά με τα οικονομικά της αποτελέσματα για το έτος 2019, τα οποία δημοσιοποίησε χθες, διευκρινίζει τα κάτωθι:

Οι υποχρεώσεις προς τα μέλη του Διοικητικού Συμβουλίου και Διευθυντικά στελέχη αξίας 2,528 εκ. ευρώ, που εμφανίζονται στις οικονομικές καταστάσεις της 31/12/2019, αφορούν μη ληφθέντα μερίσματα προηγούμενων χρήσεων των βασικών μετόχων της εταιρίας, μέρος του οποίου ακόμη δεν εισέπραξαν, αφού έχουν την διακριτική ευχέρεια να το πράξουν, όποτε αυτοί το επιθυμούν, δείχνοντας έμπρακτα την εμπιστοσύνη τους στο μέλλον της εταιρίας.

From: ΡΕΒΟΪΛ Α.Ε.Ε.Π.
Posted At: 12 June 2020 15:10
Conversation: ΠΡΟΣΚΛΗΣΗ ΤΩΝ ΜΕΤΟΧΩΝ ΣΕ ΤΑΚΤΙΚΗ ΓΕΝΙΚΗ ΣΥΝΕΛΕΥΣΗ ΤΗΣ 3.7.2020
Posted To: DOLAnnouncements

Subject: ΠΡΟΣΚΛΗΣΗ ΤΩΝ ΜΕΤΟΧΩΝ ΣΕ ΤΑΚΤΙΚΗ ΓΕΝΙΚΗ ΣΥΝΕΛΕΥΣΗ ΤΗΣ 3.7.2020

Δείτε την Πρόσκληση εδώ

[ΠΡΟΣΚΛΗΣΗ ΜΕΤΟΧΩΝ ΣΕ ΤΑΚΤΙΚΗ ΓΕΝΙΚΗ ΣΥΝΕΛΕΥΣΗ ΤΗΣ 3.7.2020](#)

From: ΑΕΓΕΚ Α.Ε.

Posted At: 12 June 2020 15:29

Conversation: ΑΝΑΚΟΙΝΩΣΗ ΑΛΛΩΝ ΣΗΜΑΝΤΙΚΩΝ ΓΕΓΟΝΟΤΩΝ (ΔΕΝ ΠΡΟΒΛΕΠΟΝΤΑΙ ΣΕ ΑΛΛΕΣ ΚΑΤΗΓΟΡΙΕΣ)

Posted To: DOLAnnouncements

Subject: ΑΝΑΚΟΙΝΩΣΗ ΑΛΛΩΝ ΣΗΜΑΝΤΙΚΩΝ ΓΕΓΟΝΟΤΩΝ (ΔΕΝ ΠΡΟΒΛΕΠΟΝΤΑΙ ΣΕ ΑΛΛΕΣ ΚΑΤΗΓΟΡΙΕΣ)

Η εταιρία ΑΕΓΕΚ κατ' εφαρμογή του Ν. 3340/2005, της υπ' αριθμ. 3/347/12.07.2005 απόφασης του Δ.Σ. της Επιτροπής Κεφαλαιαγοράς και του Κανονισμού του Χ.Α. ως ισχύουν, ανακοινώνει ότι σήμερα, την 12η Ιουνίου 2020, της επιδόθηκαν, από την Ανώνυμη Τραπεζική Εταιρία «ΑΛΦΑ ΤΡΑΠΕΖΑ ΑΝΩΝΥΜΟΣ ΕΤΑΙΡΙΑ» και υπό την ιδιότητά της τελευταίας ως Εκπροσώπου των Ομολογιούχων και Διαχειρίστριας Πληρωμών, δύο Εξώδικες Καταγγελίες γνωστοποίησης λήξης δανείων, η πρώτη αφορά στην από 10.6.2013 Σύμβαση υπό τον τίτλο «Πρόγραμμα Εκδόσεως Κοινού Ομολογιακού Δανείου μετά συμβάσεων Καλύψεως και Πρωτογενούς Διαθέσεως και Ορισμού Διαχειριστή Πληρωμών και Εκπροσώπου των Ομολογιούχων Δανειστών» και των Παραρτημάτων αυτής, όπως τροποποιήθηκε με τις πρόσθετες πράξεις αυτής με εκδότρια την συνδεδεμένη εταιρία ΑΕΓΕΚ ΚΑΤΑΣΚΕΥΑΣΤΙΚΗ Α.Ε. και εγγυήτρια μεταξύ άλλων και την ΑΕΓΕΚ, Ομολογιακού Δανείου ύψους €271.500.000,00 καθιστώντας αυτό αμέσως ληξιπρόθεσμο και απαιτητό και καλώντας την εταιρία ευθυνόμενη ως αυτοφειλέτρια αλληλεγγύως και εις ολόκληρον με την εκδότρια εταιρία και τους λοιπούς εγγυητές, να καταβάλει το σύνολο των εκ του Δανείου αυτού οφειλών, ύψους €178.961.385,85 η δεύτερη εξώδικη αφορά στην από 8.12.2011 Σύμβαση υπό τον αυτό ως άνω τίτλο και των Παραρτημάτων αυτής, όπως τροποποιήθηκε με τις πρόσθετες πράξεις αυτής, με εκδότρια την συνδεδεμένη εταιρία ΑΕΓΕΚ ΚΑΤΑΣΚΕΥΑΣΤΙΚΗ Α.Ε. και εγγυήτρια μεταξύ άλλων και την ΑΕΓΕΚ, Ομολογιακού Δανείου ύψους €20.000.000,00 καθιστώντας και αυτό αμέσως ληξιπρόθεσμο και απαιτητό και καλώντας την εταιρία ευθυνόμενη ως αυτοφειλέτρια αλληλεγγύως και εις ολόκληρον με την εκδότρια εταιρία και τους λοιπούς εγγυητές, όπως καταβάλει το σύνολο των εκ του Δανείου αυτού οφειλών, ύψους €7.007.103.64,00.

Η Εταιρία γνωρίζει στο επενδυτικό κοινό και στις Αρμόδιες Αρχές, ότι κατά πάγια τακτική της, θα προβεί σε άμεση ενημέρωση για κάθε επιχειρηματική εξέλιξη.

From: MARFIN INVESTMENT GROUP A.E.
Posted At: 12 June 2020 15:52
Conversation: ΑΝΑΚΟΙΝΩΣΗ ΣΧΟΛΙΑΣΜΟΣ ΔΗΜΟΣΙΕΥΜΑΤΩΝ
Posted To: DOLAnnouncements

Subject: ΑΝΑΚΟΙΝΩΣΗ ΣΧΟΛΙΑΣΜΟΣ ΔΗΜΟΣΙΕΥΜΑΤΩΝ

ΑΝΑΚΟΙΝΩΣΗ ΣΧΟΛΙΑΣΜΟΣ ΔΗΜΟΣΙΕΥΜΑΤΩΝ

[ΑΝΑΚΟΙΝΩΣΗ](#)

From: PROFILE A.E.B.E.
Posted At: 12 June 2020 15:58
Conversation: ΓΝΩΣΤΟΠΟΙΗΣΗ ΑΓΟΡΑΣ ΙΔΙΩΝ ΜΕΤΟΧΩΝ
Posted To: DOLAnnouncements

Subject: ΓΝΩΣΤΟΠΟΙΗΣΗ ΑΓΟΡΑΣ ΙΔΙΩΝ ΜΕΤΟΧΩΝ

Η Διοίκηση της Ανώνυμης Εταιρείας με την επωνυμία «PROFILE ΑΝΩΝΥΜΟΣ ΕΜΠΟΡΙΚΗ ΚΑΙ ΒΙΟΜΗΧΑΝΙΚΗ ΕΤΑΙΡΕΙΑ ΠΛΗΡΟΦΟΡΙΚΗΣ» και το διακριτικό τίτλο «PROFILE SYSTEMS & SOFTWARE A.E.» (εφεξής «Εταιρεία»), κατ' εφαρμογή της κείμενης νομοθεσίας και ειδικότερα του άρθρου 49 του ν. 4548/2018 , του Κανονισμού (ΕΕ) 596/2014 του Ευρωπαϊκού Κοινοβουλίου και του Συμβουλίου της 16^{ης} Απριλίου 2014 και του κατ' εξουσιοδότηση Κανονισμού (ΕΕ) 1052/2016 της Ευρωπαϊκής Επιτροπής και στο πλαίσιο της ορθής, έγκυρης και έγκαιρης ενημέρωσης του επενδυτικού κοινού, γνωστοποιεί ότι την 11^η Ιουνίου 2020 η Εταιρεία προέβη στην αγορά 1.500 ιδίων μετοχών με μέση τιμή κτήσης 3,5833 Ευρώ ανά μετοχή και συνολική αξία συναλλαγής 5.375,00 Ευρώ, σε εκτέλεση της από 07.05.2020 απόφασης της Τακτικής Γενικής Συνέλευσης των μετόχων της Εταιρείας και της από 02.06.2020 σχετικής αποφάσεως του Διοικητικού Συμβουλίου αυτής, δυνάμει της οποίας αποφασίσθηκε η έναρξη εφαρμογής του προγράμματος αγοράς ιδίων μετοχών.

From: BRIQ PROPERTIES A.E.E.A.Π.
Posted At: 12 June 2020 16:01
Conversation: Αγορά ιδίων μετοχών (11/6/2020)
Posted To: DOLAnnouncements

Subject: Αγορά ιδίων μετοχών (11/6/2020)

Η BriQ Properties A.E.E.A.Π. γνωστοποιεί ότι σύμφωνα με το άρθρο 49 του Ν 4548/2018 και σύμφωνα με τους όρους του Κανονισμού 2273 / 2003 της Ευρωπαϊκής Επιτροπής και σε εκτέλεση της από 30/03/2020 απόφασης της Τακτικής Γενικής Συνέλευσης των Μετόχων της Εταιρείας και της από 31/03/2020 απόφασης του Διοικητικού Συμβουλίου, προέβη κατά τη διάρκεια της συνεδρίασης της 11/6/2020, μέσω της χρηματιστηριακής εταιρείας «Eurobank Equities», σε αγορά 1.429 ιδίων μετοχών με μέση τιμή κτήσης 1,627 ευρώ και συνολική αξία συναλλαγής 2.325,08 ευρώ.

From: COCA-COLA HBC A.G.
Posted At: 12 June 2020 16:06
Conversation: Athens Exchange trading date of ordinary shares resulting from the exercise of stock options
Posted To: DOLAnnouncements

Subject: Athens Exchange trading date of ordinary shares resulting from the exercise of stock options

Coca-Cola HBC AG

Athens Exchange trading date of ordinary shares resulting
from the exercise of stock options

Zug, Switzerland – 12 June 2020 – Coca-Cola HBC AG (“Coca-Cola HBC” or the “Company”), today announces the admission to trading on the Athens Exchange of 321,527 ordinary registered Company's shares with a par value of CHF 6.70 each fully paid (“Ordinary Shares”) which have already been issued following the exercise of stock options granted under the Company's stock option plan during the period starting from 1/1/2020 to 29/05/2020.

The Ordinary Shares will commence trading on the Athens Exchange on 16/6/2020.

The Ordinary Shares have already been admitted upon issuance to the Official List of the UK Listing Authority and to trading on the London Stock Exchange's main market for listed securities under the Company's block listing facility. The Company has the ability to admit a further 26,647,009 Ordinary Shares under its block listing facility.

As at 29 May 2020, Coca-Cola HBC's issued share capital consisted of 370,251,684 Ordinary Shares, of which 2,759,280 Ordinary shares are held by Coca-Cola HBC AG and 3,430,135 shares are held by its subsidiary, Coca-Cola HBC Services MEPE, in treasury. Accordingly, as at 29 May 2020, the total number of voting rights in Coca-Cola HBC is 364,062,269 for the purposes of the Disclosure and Transparency Rules of the Financial Conduct Authority (“DTRs”).

Shareholders may use the above total voting rights figure as the denominator for the calculations by which they will determine if they are required to notify their interest in, or a change to their interest in, the share capital of Coca-Cola HBC under the DTRs.

Enquiries

Coca-Cola HBC Group

Investors and Analysts:

Joanna Kennedy

Tel: +44 20 37 444 230

Investor Relations Director

joanna.kennedy@cchellenic.com

Carla Fabiano

Tel: +44 20 37 444 231

Investor Relations Manager

carla.fabiano@cchellenic.com

Media:

David Hart

Tel: +41 41 726 0143

Group Communication Director

david.hart@cchellenic.com

About Coca-Cola HBC

Coca-Cola HBC is a leading bottler of The Coca-Cola Company with 2019 revenue in excess of €7 billion. It has a broad geographic footprint with operations in 28 countries serving a population of more than 600 million people. Coca-Cola HBC offers a diverse range of primarily non-alcoholic ready-to-drink beverages in the sparkling, juice, water, sport, energy, plant based beverages and ready-to-drink tea and coffee categories. Coca-Cola HBC is committed to promoting sustainable development in order to create value for its business and for society. This includes providing products that meet the beverage needs of consumers, fostering an open and inclusive work environment, conducting its business in ways that protect and preserve the environment and contribute to the socio-economic development of the local communities. Coca-Cola HBC is ranked among the top sustainability performers in ESG benchmarks such as the Dow Jones Sustainability Indices, CDP, MSCI ESG and FTSE4Good, among others.

Coca-Cola HBC has a premium listing on the London Stock Exchange (LSE: CCH) and its shares are listed on the Athens Exchange (ATHEX: EEE). For more information, please visit <http://www.coca-colahellenic.com>.

Ομολογιακά Δάνεια Επιχειρήσεων – Οργανωμένη Αγορά (Μετατρέψιμα)

Πλήθος Εισηγμένων Ομολογιών	Ονομαστική αξία	Τιμή έκδοσης	Σημερινό επιτόκιο	Ημερ. λήξης	Διάρκεια (έτη)	Σημείωση	Τοκομερίδιο		Μον. Διαπρα.	Ομόλογα Επιχειρήσεων	Κατωτ Τιμή	Ανωτ Τιμή	Τιμή κλεισ.	Προηγ. Κλείσιμο-ημέρια	Όγκος	Αξία Συναλλαγών	Τελευταία εντολή			Μεγ έτους	
							Κοινό	Προτιμησιακό									Τιμή	Αγορ./ Πώλ.	Ημερομηνία		λαχ
171.246.551	0.30	0.30	1.00	11/10/2025	9	---	15	---	1	FORTHNET A.E. (Μ.Ο.Δ.)	---	---	---	---	---	---	10.0000	A	04/05/2020	100.0000	100.0000

Σημειώσεις Εταιρικών Ομολόγων

Ο Όγκος Συναλλαγών υπολογίζεται ως (Τεμάχια) * (Ονομαστική Τιμή). Η Αξία Συναλλαγών υπολογίζεται ως (Τεμάχια) * (Ονομαστική Τιμή) * (Τιμή %) + (Δεδουλευμένοι Τόκοι).

Οι τιμές συναλλαγών των ομολόγων υπολογίζονται ως ποσοστό επί τοις εκατό (%) της ονομαστικής τους τιμής.

Όλα τα ομόλογα έχουν Ονομαστική Αξία εκπεφρασμένη σε Ευρώ (εκτός εάν σημειώνεται διαφορετικά).

Ομολογιακά Δάνεια Επιχειρήσεων – Οργανωμένη Αγορά (Μη Μετατρέψιμα)

Πλήθος Εισηγμένων Ομολογιών	Ονομαστική αξία	Τιμή έκδοσης	Σημερινό επιτόκιο	Ημερ. λήξης	Διάρκεια (έτη)	Σημείωση	Τοκομερίδιο		Μον. Διασπ.	Ομόλογα Επιχειρήσεων	Δεδ. Τόκος Αποδ./Λήξη		Κατωτ Τιμή	Ανωτ Τιμή	Τιμή κλεισ.	Προηγ. Κλείσιμο-ημέρια	Όγκος	Αξία Συναλλαγών	Τελευταία εντολή			Μεγ έτους		
							Κοινό	Προτιμησιακό			Τιμή	Αγορ./ Πώλ.							Ημερομηνία	λαχ έτους				
175,000	1,000.00	1,000.00	3.40	26/07/2024	5	---	2	---	1	ΑΤΤΙCΑ Α.Ε. ΣΥΜΜΕΤΟΧΩΝ (Μη μετατρέψιμο)	13.3167	8.2580	80.0500	84.8000	84.1232	87.3640	11/06/2020	19,000	16,236.42	84.1310	A	12/06/2020	60.0000	100.0000
300,000	1,000.00	1,000.00	3.10	27/06/2022	5	---	6	---	1	ΜΥΤΙΛΗΝΑΙΟΣ Α.Ε. ΟΜ. ΕΠΙΧΕΙΡΗΣΕΩΝ (Μη Μετατρέψιμο)	14.8111	2.8360	---	---	---	100.0000	10/06/2020	---	---	99.5000	A	12/06/2020	89.3824	101.0000
50,000	1,000.00	1,000.00	4.25	20/06/2022	5	---	6	---	1	ΣΥΣΤΗΜΑΤΑ SUNLIGHT Α.Β.Ε.Ε. (Μη Μετατρέψιμο)	21.1319	3.8360	---	---	---	99.8510	09/06/2020	---	---	99.4600	A	12/06/2020	88.0000	102.0000
40,000,000	1.00	1.00	5.00	04/10/2021	5	---	15	---	1	HOUSEMARKET Α.Ε. (Μη Μετατρέψιμο)	0.0099	2.9620	101.5000	101.9000	101.9000	101.6780	11/06/2020	38,714	39,807.32	101.6000	A	12/06/2020	93.8736	105.1000
24,260	1,000.00	1,000.00	4.95	26/06/2023	5	---	4	---	1	B&F Α.Β.Ε.Ε. ΕΝΔΥΜΑΤΩΝ (Μη μετατρέψιμο)	23.6500	7.4090	91.9999	91.9999	91.9999	90.3570	11/06/2020	10,000	9,436.49	89.0220	A	12/06/2020	68.0000	94.9999
90,000	1,000.00	1,000.00	3.00	11/05/2023	5	---	5	---	1	CORAL Α.Ε. (Μη μετατρέψιμο)	3.0000	2.1440	101.3500	102.0000	102.0000	101.2500	10/06/2020	32,000	32,723.00	101.3500	A	12/06/2020	89.4200	105.0000
120,000	1,000.00	1,000.00	3.95	04/04/2025	7	---	5	---	1	ΓΕΚ ΤΕΡΝΑ Α.Ε. (Μη μετατρέψιμο)	7.7903	3.0890	101.5000	102.5000	102.5000	103.0000	11/06/2020	46,000	47,068.35	101.5120	A	12/06/2020	91.0000	107.2000
150,000	1,000.00	1,000.00	2.60	22/10/2026	7	---	2	---	1	ΤΕΡΝΑ ΕΝΕΡΓΕΙΑΚΗ Μ.Α.Ε.Χ. (Μη μετατρέψιμο)	3.9722	2.5750	99.9000	99.9000	99.9000	100.0000	11/06/2020	21,000	21,062.42	99.9500	A	12/06/2020	84.4000	102.8000
200,000	1,000.00	1,000.00	3.60	12/03/2026	7	---	3	---	1	ΑΕΡΟΠΟΡΙΑ ΑΙΓΑΙΟΥ Α.Ε. (Μη μετατρέψιμο)	9.6000	5.3810	90.0100	91.5000	91.0023	92.0000	11/06/2020	22,000	20,231.70	90.6000	A	12/06/2020	54.7313	107.3000

Σημειώσεις Εταιρικών Ομολόγων

Ο Όγκος Συναλλαγών υπολογίζεται ως (Τεμάχια) * (Ονομαστική Τιμή). Η Αξία Συναλλαγών υπολογίζεται ως (Τεμάχια) * (Ονομαστική Τιμή) * (Τιμή %) + (Δεδουλευμένοι Τόκοι).

Οι τιμές συναλλαγών των ομολόγων υπολογίζονται ως ποσοστό επί τοις εκατό (%) της ονομαστικής τους τιμής.

Όλα τα ομόλογα έχουν Ονομαστική Αξία εκπεφρασμένη σε Ευρώ (εκτός εάν σημειώνεται διαφορετικά).

Ομόλογα Ελληνικού Δημοσίου

Πλήθος Εισηγμ. Ομολογιών	Ονομ. αξία	Σημερινό επιτόκιο	Υπολογισμός Δεδουλευμένων	Ημερ/νία Λήξης [1]	Διάρκεια (έτη)	Σημείωση	Ημερομηνία Πληρ.	Αξία τρέχοντος	Μον. Διαπρ.	Ομόλογα Ελληνικού Δημοσίου	Κατωτ Τιμή	Ανωτ Τιμή	Τιμή κλεισ.	Προηγ. Κλείσιμο-ημ/νία	Όγκος	Αξία Συναλλαγών	Τελευταία εντολή Τιμή	Αγορ./ Πώλ. Ημερομηνία
3,000,000	1,000.00	4.38	Πργμ/Πργμ	01/08/2022	5	---	01/08	4.38	1	ΟΕΔ-ΣΤΘ-010822-05Χ-4,375-1,000	---	---	---	---	---	---	1.0000	A 28/11/2018
2,500,000	1,000.00	1.88	Πργμ/Πργμ	04/02/2035	15	---	04/02	1.88	1	ΟΕΔ-ΣΤΘ-040235-15Χ-1,875-1,000	---	---	---	---	---	---	---	---
2,500,000	1,000.00	3.45	Πργμ/Πργμ	02/04/2024	5	---	02/04	3.45	1	ΟΕΔ-ΣΤΘ-020424-05Χ-3,450-1,000	---	---	---	---	---	---	---	---
4,355,990,324	1.00	3.50	Πργμ/Πργμ	30/01/2023	5	---	01/02 - 31/01	3.50	1	ΟΕΔ-ΣΤΘ-300123-05Χ-3,500-1,00	---	---	---	94.5720 13/07/2018	---	---	1.0000	A 28/11/2018
5,962,747,327	1.00	3.75	Πργμ/Πργμ	30/01/2028	10	---	/02 - 01/02 - 31/	3.75	1	ΟΕΔ-ΣΤΘ-300128-10Χ-3,750-1,00	---	---	---	85.4610 13/07/2018	---	---	1.0000	A 28/11/2018
6,091,218,404	1.00	3.90	Πργμ/Πργμ	30/01/2033	15	---	/02 - 01/02 - 31/	3.90	1	ΟΕΔ-ΣΤΘ-300133-15Χ-3,900-1,00	---	---	---	78.6730 13/07/2018	---	---	1.0000	A 28/11/2018
4,805,399,486	1.00	4.00	Πργμ/Πργμ	30/01/2037	19	---	/02 - 01/02 - 31/	4.00	1	ΟΕΔ-ΣΤΘ-300137-19Χ-4,000-1,00	---	---	---	77.0370 13/07/2018	---	---	1.0000	A 28/11/2018
4,603,713,186	1.00	4.20	Πργμ/Πργμ	30/01/2042	24	---	/02 - 01/02 - 31/	4.20	1	ΟΕΔ-ΣΤΘ-300142-24Χ-4,200-1,00	---	---	---	77.7640 13/07/2018	---	---	1.0000	A 28/11/2018
550,418,123	1.00	3.65	Πργμ/Πργμ	24/02/2023	11	---	24/02	3.65	1	ΟΕΔ-ΣΤΘ-240223-11Χ-2,000-1,00	---	---	---	10.0000 22/06/2015	---	---	10.0000	A 11/07/2019
445,007,576	1.00	3.65	Πργμ/Πργμ	24/02/2024	12	---	24/02	3.65	1	ΟΕΔ-ΣΤΘ-240224-12Χ-2,000-1,00	---	---	---	10.0000 22/06/2015	---	---	---	---
423,674,226	1.00	3.65	Πργμ/Πργμ	24/02/2025	13	---	24/02	3.65	1	ΟΕΔ-ΣΤΘ-240225-13Χ-2,000-1,00	---	---	---	10.0000 22/06/2015	---	---	---	---
212,292,153	1.00	3.65	Πργμ/Πργμ	24/02/2026	14	---	24/02	3.65	1	ΟΕΔ-ΣΤΘ-240226-14Χ-2,000-1,00	---	---	---	10.0000 22/06/2015	---	---	---	---
160,621,352	1.00	3.65	Πργμ/Πργμ	24/02/2027	15	---	24/02	3.65	1	ΟΕΔ-ΣΤΘ-240227-15Χ-2,000-1,00	---	---	---	10.0000 22/06/2015	---	---	---	---
183,244,055	1.00	3.65	Πργμ/Πργμ	24/02/2028	16	---	24/02	3.65	1	ΟΕΔ-ΣΤΘ-240228-16Χ-2,000-1,00	---	---	---	10.0000 22/06/2015	---	---	---	---
164,802,894	1.00	3.65	Πργμ/Πργμ	24/02/2029	17	---	24/02	3.65	1	ΟΕΔ-ΣΤΘ-240229-17Χ-2,000-1,00	---	---	---	10.0000 22/06/2015	---	---	---	---
165,460,943	1.00	3.65	Πργμ/Πργμ	24/02/2030	18	---	24/02	3.65	1	ΟΕΔ-ΣΤΘ-240230-18Χ-2,000-1,00	---	---	---	10.0000 22/06/2015	---	---	---	---
129,007,241	1.00	3.65	Πργμ/Πργμ	24/02/2031	19	---	24/02	3.65	1	ΟΕΔ-ΣΤΘ-240231-19Χ-2,000-1,00	---	---	---	10.0000 22/06/2015	---	---	---	---
126,192,683	1.00	3.65	Πργμ/Πργμ	24/02/2032	20	---	24/02	3.65	1	ΟΕΔ-ΣΤΘ-240232-20Χ-2,000-1,00	---	---	---	10.0000 22/06/2015	---	---	---	---
146,905,168	1.00	3.65	Πργμ/Πργμ	24/02/2033	21	---	24/02	3.65	1	ΟΕΔ-ΣΤΘ-240233-21Χ-2,000-1,00	---	---	---	10.0000 22/06/2015	---	---	---	---
154,475,606	1.00	3.65	Πργμ/Πργμ	24/02/2034	22	---	24/02	3.65	1	ΟΕΔ-ΣΤΘ-240234-22Χ-2,000-1,00	---	---	---	10.0000 22/06/2015	---	---	---	---
144,429,441	1.00	3.65	Πργμ/Πργμ	24/02/2035	23	---	24/02	3.65	1	ΟΕΔ-ΣΤΘ-240235-23Χ-2,000-1,00	---	---	---	10.0000 22/06/2015	---	---	---	---
166,211,676	1.00	3.65	Πργμ/Πργμ	24/02/2036	24	---	24/02	3.65	1	ΟΕΔ-ΣΤΘ-240236-24Χ-2,000-1,00	---	---	---	10.0000 22/06/2015	---	---	---	---
145,461,669	1.00	3.65	Πργμ/Πργμ	24/02/2037	25	---	24/02	3.65	1	ΟΕΔ-ΣΤΘ-240237-25Χ-2,000-1,00	---	---	---	10.0000 22/06/2015	---	---	---	---
146,941,087	1.00	3.65	Πργμ/Πργμ	24/02/2038	26	---	24/02	3.65	1	ΟΕΔ-ΣΤΘ-240238-26Χ-2,000-1,00	---	---	---	10.0000 22/06/2015	---	---	---	---
135,115,612	1.00	3.65	Πργμ/Πργμ	24/02/2039	27	---	24/02	3.65	1	ΟΕΔ-ΣΤΘ-240239-27Χ-2,000-1,00	---	---	---	10.0000 22/06/2015	---	---	---	---
141,909,637	1.00	3.65	Πργμ/Πργμ	24/02/2040	28	---	24/02	3.65	1	ΟΕΔ-ΣΤΘ-240240-28Χ-2,000-1,00	---	---	---	10.0000 22/06/2015	---	---	---	---
136,788,720	1.00	3.65	Πργμ/Πργμ	24/02/2041	29	---	24/02	3.65	1	ΟΕΔ-ΣΤΘ-240241-29Χ-2,000-1,00	---	---	---	10.0000 22/06/2015	---	---	---	---
163,643,410	1.00	3.65	Πργμ/Πργμ	24/02/2042	30	---	24/02	3.65	1	ΟΕΔ-ΣΤΘ-240242-30Χ-2,000-1,00	---	---	---	10.0000 22/06/2015	---	---	---	---
4,000,000	1,000.00	3.88	Πργμ/Πργμ	12/03/2029	10	---	12/03	3.88	1	ΟΕΔ-ΣΤΘ-120329-10Χ-3,875-1,0000	---	---	---	---	---	---	100.0000	A 15/10/2019
503,753	1,000.00	0.32	FLR Πργμ/360	16/09/2021	2	---	16/03 - 16/09	---	1	ΟΕΔ-ΚΥΜ-160921-02Χ-0,319-1,000	---	---	---	---	---	---	---	---
3,000,000	1,000.00	3.38	Πργμ/Πργμ	15/02/2025	7	---	15/02	3.38	1	ΟΕΔ-ΣΤΘ-150225-07Χ-3,375-1,000	---	---	---	---	---	---	---	---
250,250	1,000.00	2.90	Πργμ/Πργμ	20/03/2023	4	---	20/03	2.90	1	ΟΕΔ-ΣΤΘ-200323-04Χ-2,900-1,000	---	---	---	---	---	---	---	---
964,000	1,000.00	3.25	Πργμ/Πργμ	20/03/2025	6	---	20/03	3.25	1	ΟΕΔ-ΣΤΘ-200325-06Χ-3,250-1,000	---	---	---	---	---	---	---	---
2,100,000	1,000.00	3.55	Πργμ/Πργμ	20/03/2026	7	---	20/03	3.55	1	ΟΕΔ-ΣΤΘ-200326-07Χ-3,550-1,000	---	---	---	---	---	---	---	---

Σημειώσεις Ομολόγων Ελλ. Δημοσίου

Ο Όγκος Συναλλαγών υπολογίζεται ως (Τεμάχια) * (Ονομαστική Τιμή). Η Αξία Συναλλαγών υπολογίζεται ως (Τεμάχια) * (Ονομαστική Τιμή) * (Τιμή %) + (Δεδουλευμένοι Τόκοι)

Η Αξία του τρέχοντος τοκομεριδίου για τις εκδόσεις Ονομαστικής Αξίας 0,01 ευρώ, αναφέρεται σε Ονομαστική Αξία 100 ευρώ.

FLR (= Floating Interest Rate) Ομόλογο Μεταβλητού Επιτοκίου.

[1] - Η Ημερομηνία Λήξης της τοκοφόρου περιόδου και η Ημερομηνία Πληρωμής του τοκομεριδίου.

Ομόλογα Ελληνικού Δημοσίου

Πλήθος Εισηγμ. Ομολογιών	Ονομ. αξία	Σημερινό επιτόκιο	Υπολογισμός Δεδουλευμένων	Ημερ/νία Λήξης [1]	Διάρκεια (έτη)	Σημείωση	Ημερομηνία Πληρ.	Αξία τρέχοντος	Μον. Διαπρ.	Ομόλογα Ελληνικού Δημοσίου	Κατωτ Τιμή	Ανωτ Τιμή	Τιμή κλεισ.	Προηγ. Κλείσιμο-ημ/νία	Όγκος	Αξία Συναλλαγών	Τελευταία εντολή Αγορ./ Πώλ. Ημερομηνία
3,314,250	1,000.00	3.25	Πργμ/Πργμ	20/03/2050	30	---	20/03	3.25	1	ΟΕΔ-ΣΤΘ-200350-30Χ-3,250-1,000	---	---	---	---	---	---	---
2,000,000	1,000.00	2.00	Πργμ/Πργμ	22/04/2027	7	---	22/04	2.00	1	ΟΕΔ-ΣΤΘ-220427-07Χ-2,000-1,000	---	---	---	---	---	99.9000	A 22/04/2020
2,500,000	1,000.00	1.88	Πργμ/Πργμ	23/07/2026	7	---	23/07	1.88	1	ΟΕΔ-ΣΤΘ-230726-07Χ-1,875-1,000	---	---	---	---	---	---	---

Σημειώσεις Ομολόγων Ελλ. Δημοσίου

Ο Όγκος Συναλλαγών υπολογίζεται ως (Τεμάχια) * (Ονομαστική Τιμή). Η Αξία Συναλλαγών υπολογίζεται ως (Τεμάχια) * (Ονομαστική Τιμή) * (Τιμή %) + (Δεδουλευμένοι Τόκοι)

Η Αξία του τρέχοντος τοκομεριδίου για τις εκδόσεις Ονομαστικής Αξίας 0,01 ευρώ, αναφέρεται σε Ονομαστική Αξία 100 ευρώ.

FLR (= Floating Interest Rate) Ομόλογο Μεταβλητού Επιτοκίου.

[1] - Η Ημερομηνία Λήξης της τοκοφόρου περιόδου και η Ημερομηνία Πληρωμής του τοκομεριδίου.

Ημερήσιο Δελτίο Τιμών

Έτος: 141 Αύξων Αριθμός Συνεδρίασης: 108

Ενότητα 5: Ομόλογα Ελληνικού Δημοσίου Διαπραγματεύσιμα με τη Μέθοδο Εκφώνησης - Αντιφώνησης

Παρασκευή, 12 Ιουνίου, 2020

Ομόλογα σε Κυκλοφορία	Νόμισμα / Ελάχιστη διαπραγ.	Ημερομηνία Πληρ.	Αξία τρέχοντος τοκομεριδίου	Σημείωση	Τοκομερίδιο	Μονάδα διαπίσης	Ημερ/νία Έκδοσης	Διάρκεια (έτη)	Σημερινό επιτόκιο	Υ.Δ.Τ σε	Ομόλογα	Τελευταία τιμή προηγ.	Τελευτ. Τιμή	Εκφ. τοις μετρητοίς (€) Αγορ. / Πώλ Ημερομηνία	Συναλλαγές σε τμχ	Ελάχιστο ζωής	Μέγιστο ζωής		
0	GBP / 10	01/12	0.25	---	63	1	01/12/1928	100	2.5	360	Ε.Κ.Τ.Ε.	---	---	---	---	---	---		
103,746	GBP / 10	01/12	0.25	---	61	1	01/12/1930	98	2.5	360	Ε.Κ.Τ.Ε. σειρά	2.27	05/02/1996	2.27	Π	05/02/1996	---	2.27	2.27

Νομικών Προσώπων και Εταιρειών σε Συνάλλαγμα και Ευρο

Σημειώσεις Ομολόγων Ελλ. Δημοσίου

Υ.Δ.Τ: Υπολογισμός Δεδουλευμένων Τόκων.

FLR (= Floating Interest Rate) Ομόλογο Μεταβλητού Επιτοκίου.

Η ελάχιστη διαπραγματεύσιμη Ονομαστική Αξία για όλους τους Άυλους Τίτλους του Δημοσίου είναι τα 100 Ευρώ.

(μψρ-0)

Πίνακας Μελών Χρηματιστηρίου Αθηνών και Μελών ΕΤ.ΕΚ.

Επωνυμία	Διεύθυνση	Τηλέφωνο	Φαξ	Αγορά Μετοχών			Αγορά Παραγώγων		Μέλη ΕΤ.ΕΚ.	
				Μέλος Αγοράς	Μέλος εξ Αποστάσεως	Ειδικός Διαπρήτης	Διαπρήτης	Ειδικός Διαπρήτης	Γενικό Εκκαθιστικό	Άμεσο Εκκαθιστικό
AEONIC SECURITIES C.I.F. P.L.C.	ΛΑΪΟΥ 6, ΓΡ. 301B, ANNA COURT ,	35725337600		a						
ALPHA ΤΡΑΠΕΖΑ Α.Ε.	ΣΤΑΔΙΟΥ 40, ΑΘΗΝΑ	(210)-3265546	(210)-3265811						a	
ΛΕΩΦ. ΑΘΗΝΩΝ 103, ΑΘΗΝΑ		+30 2103436820	210-3436270							
ΣΤΑΔΙΟΥ 40, ΑΘΗΝΑ		(210)-3260000	(210)-3264116							
ARGUS STOCKBROKERS LTD	25 ΛΕΩΦΟΡΟΣ ΔΗΜΟΣΘΕΝΗ ΣΕΒΕΡΗ 25 ,	0035722717000		a	a		a			
ATLANTIC SECURITIES LTD	ΠΡΟΔΡΟΜΟΥ 37 37,	0035722445400		a						
ATLANTIC SECURITIES LTD	ΠΡΟΔΡΟΜΟΥ 37 ,	0035722445400			a					
ΑΧΩΝ ΧΡΗΜΑΤΙΣΤΗΡΙΑΚΗ Α.Ε.Π.Ε.Υ.	ΣΤΑΔΙΟΥ 48 48, ΑΘΗΝΑ	2103363800		a			a			
ΒΕΤΑ ΧΡΗΜΑΤΙΣΤΗΡΙΑΚΗ Α.Ε.Π.Ε.Υ.	Λ.ΑΛΕΞΑΝΔΡΑΣ 29 29 , ΑΘΗΝΑ	2106478930		a		a	a			a
BNP PARIBAS SECURITIES SERVICES	ΛΑΜΨΑΚΟΥ 2 2, ΑΘΗΝΑ	2107468500							a	
BOFA SECURITIES EUROPE SA	112 AVENUE KL?BER 75116 ,	+33 153655555		a	a					
CAPITAL ΑΧΕΠΕΥ	ΜΗΤΡΟΠΟΛΕΩΣ 58 58, ΑΘΗΝΑ	2103369700		a			a			
CFS ΧΡΗΜΑΤΙΣΤΗΡΙΑΚΗ Α.Ε.Π.Ε.Υ.	ΠΑΠΑΡΡΗΓΟΠΟΥΛΟΥ 3 3, ΑΘΗΝΑ	2103360800		a						
CITIGROUP GLOBAL MARKETS EUROPE AG	REUTERWEG 16 FRANKFURT 16,	+49 691366-0		a	a					
CITIGROUP GLOBAL MARKETS LIMITED	33 CANADA SQUARE -CANARY WHARF 1,	+44 02079864000		a	a					
CREDIT SUISSE SECURITIES (EUROPE) LIMITED	ONE CABOT SQUARE 1 , LONDON	+44 2078888888		a	a					
CREDIT SUISSE SECURITIES SOCIEDAD DE VALORES SA	CALLE AYALA 42, 3A PLANTA-B MADRID ,	+34917916000		a	a					
DEUTSCHE BANK AG	GREAT WINCHESTER STREET 1 , LONDON	+44 20 754 54209	00441133361437		a					
EUROBANK EQUITIES Α.Ε.Π.Ε.Υ.	ΦΙΛΕΛΛΗΝΩΝ 10 & ΞΕΝΟΦΩΝΤΟΣ 13 , ΑΘΗΝΑ	2103720000		a		a	a			a
EUROCORP Α.Ε.Π.Ε.Υ.	ΠΛ. ΦΙΛΙΚΗΣ ΕΤΑΙΡΕΙΑΣ 14 14, ΑΘΗΝΑ	2107263600		a			a			a
EUROTRUST ΧΡΗΜΑΤΙΣΤΗΡΙΑΚΗ Α.Ε.Π.Ε.Υ.	ΣΕΒΑΣΤΟΥΠΟΛΕΩΣ 113 113, ΑΘΗΝΑ	2103363100		a						
EUROXX ΧΡΗΜΑΤΙΣΤΗΡΙΑΚΗ Α.Ε.Π.Ε.Υ.	ΠΑΛΛΑΙΟΛΟΓΟΥ 7, ΧΑΛΑΝΔΡΙ	(210)-6879400	(210)-6879401	a		a	a			a
ΠΑΛΛΑΙΟΛΟΓΟΥ 7, ΧΑΛΑΝΔΡΙ		+30 2106879400	210-6879401							
GLOBAL CAPITAL SECURITIES & FINANCIAL SERVICES LTD	Λ.ΑΡΧΙΕΠΙΣΚΟΠΟΥ ΜΑΚΑΡΙΟΥ Γ50 50,	0035722710710		a	a					
HSBC FRANCE	Λ.ΜΕΣΟΓΕΙΩΝ 109-111 109-111,	2106960000							a	
INDEX ΧΡΗΜΑΤΙΣΤΗΡΙΑΚΗ Α.Ε.Π.Ε.Υ.	ΔΡΑΓΑΤΣΑΝΙΟΥ 6 6, ΑΘΗΝΑ	2103213920		a						
ΛΑΙΚΗ FINANCIAL SERVICES LTD	ΛΕΩΦ. ΒΥΡΩΝΟΣ 26, ΛΕΥΚΩΣΙΑ ΚΥΠΡΟΥ	357 22367367	357 22718567		a					
MEGA EQUITY SECURITIES & FINANCIAL SERVICES PUBLIC LTD	ΛΕΩΦ.ΓΡΙΒΑ ΔΙΓΕΝΗ 42-44 42-44,	0035722711711		a	a		a			
MERIT ΧΡΗΜΑΤΙΣΤΗΡΙΑΚΗ Α.Ε.Π.Ε.Υ.	ΣΟΦΟΚΛΕΟΥΣ 5 5, ΑΘΗΝΑ	2103671880		a		a	a			a
MERRILL LYNCH INTERNATIONAL	2 KING EDWARD STREET 2 , LONDON	+44 20276281000		a	a					
ΝΥΝΤΙΟΥΣ ΧΡΗΜΑΤΙΣΤΗΡΙΑΚΗ Α.Ε.Π.Ε.Υ.	ΔΡΑΓΑΤΣΑΝΙΟΥ 6 6, ΑΘΗΝΑ	2103350599		a						
ONE PLUS CAPITAL LIMITED	75 PRODROMOU AVENUE NICOSIA 1307 ,	35722873760		a	a					
PROCHOICE CHRIMATISTIRIARIKI LTD	ΛΕΩΦ.ΣΠΥΡΟΥ ΚΥΠΡΙΑΝΟΥ 57, ΑΚΙΝΗΤΑ Φ 57,	035724661192		a	a					

Πίνακας Μελών Χρηματιστηρίου Αθηνών και Μελών ΕΤ.ΕΚ.

Επωνυμία	Διεύθυνση	Τηλέφωνο	Φαξ	Αγορά Μετοχών			Αγορά Παραγώγων		Μέλη ΕΤ.ΕΚ.	
				Μέλος Αγοράς	Μέλος εξ Αποστάσεως	Ειδικός Διαπρήτης	Διαπρήτης	Ειδικός Διαπρήτης	Γενικό Εκκαθ/στικό	Άμεσο Εκκαθ/στικό
SHARELINK SECURITIES & FINANCIAL SERVICES LTD				a	a		a			
HOUSE-ΘΕΟΤΟΚΗ 6 ΜΕΓΑΡΟ ΕΛΛΗΝΑ 6 ,		+357 22554200								
SOCIETE GENERALE S.A.				a	a		a			
17 COURS VALMY, CEDEX ,		+157290504								
SOLIDUS SECURITIES Α.Ε.Π.Ε.Υ.				a			a			a
ΛΟΥΙΖΗΣ ΡΙΑΝΚΟΥΡ 64 64, ΑΘΗΝΑ		2106900600								
THE CYPRUS INVESTMENT & SECURITIES CORPORATION LTD				a	a					
ΛΕΩΦ. ΛΕΜΕΣΟΥ 154 154,		0035722121700								
UBS EUROPE SE				a	a					
OPERNTURM, BOCKENHEIMER LANDSTRASSE 2-4 ,		496921790								
UBS LIMITED					a					
FINSBURY AVENUE 1 , LONDON		+44 2075687135								
Α. ΣΑΡΡΗΣ ΧΡΗΜΑΤΙΣΤΗΡΙΑΚΗ Α.Ε.Π.Ε.Υ.				a						
ΔΡΑΓΑΤΣΑΝΙΟΥ 6 6, ΑΘΗΝΑ		2103367700								
ΑΛΦΑ FINANCE ΑΕΠΕΥ				a		a	a	a		a
ΜΕΡΛΙΝ 5 5, ΑΘΗΝΑ		2103677400								
Γ. Α. ΠΕΡΒΑΝΑΣ ΧΡΗΜΑΤΙΣΤΗΡΙΑΚΗ Α.Ε.Π.Ε.Υ				a						
ΣΟΦΟΚΛΕΟΥΣ 7-9 7-9, ΑΘΗΝΑ		2103727200								
ΔΥΝΑΜΙΚΗ ΧΡΗΜΑΤΙΣΤΗΡΙΑΚΗ Α.Ε.Π.Ε.Υ				a			a			a
ΤΡΑΛΛΕΩΝ 2 & Λ.ΣΥΓΓΡΟΥ 223 , ΝΕΑ ΣΜΥΡΝΗ		2103677700								
ΕΘΝΙΚΗ ΤΡΑΠΕΖΑ ΤΗΣ ΕΛΛΑΔΟΣ Α.Ε.				a		a	a			a
ΑΚΑΔΗΜΙΑΣ 68, ΑΘΗΝΑ	(210)-3328817	(210)-3328678								
ΑΙΟΛΟΥ 86, ΑΘΗΝΑ	(210)-3341000	(210)-3228187								
ΕΘΝΙΚΗ ΧΡΗΜΑΤΙΣΤΗΡΙΑΚΗ Α.Ε.Π.Ε.Υ.				a		a	a	a		
ΛΕΩΦ. ΚΗΦΙΣΙΑΣ 66 (ΚΤΗΡΙΟ Α) 66, ΜΑΡΟΥΣΙ		2107720000								
ΕΛΛΗΝΙΚΗ ΤΡΑΠΕΖΑ (ΕΠΕΝΔΥΣΕΙΣ) ΛΤΔ					a					
ΛΕΩΦ.ΚΥΡΙΑΚΟΥ ΜΑΤΣΗ 31 - ΤΘ 24747 , ΛΕΥΚΩΣΙΑ ΚΥΠΡΟΥ	+357 22500100	357 22500110								
ΕΛΛΗΝΟΑΜΕΡΙΚΑΝΙΚΗ ΧΡΗΜΑΤΙΣΤΗΡΙΑΚΗ ΑΕΠΕΥ				a		a	a			a
ΑΝΔΡΕΑ ΠΑΠΑΝΔΡΕΟΥ 27 27, ΜΑΡΟΥΣΙ		2103311100								
Ι. Χ. ΜΑΥΡΙΚΗΣ ΧΡΗΜΑΤΙΣΤΗΡΙΑΚΗ Α.Ε.Π.Ε.Υ				a						
ΣΟΦΟΚΛΕΟΥΣ 5 5, ΑΘΗΝΑ		2103216730								
ΚΑΠΠΑ ΧΡΗΜΑΤΙΣΤΗΡΙΑΚΗ Α.Ε.Π.Ε.Υ.				a			a			
ΒΑΛΛΑΩΡΙΤΟΥ 15 15, ΑΘΗΝΑ		2103678600								
ΚΑΡΑΜΑΝΩΦ ΧΡΗΜΑΤΙΣΤΗΡΙΑΚΗ Α.Ε.Π.Ε.Υ.				a			a			
ΠΛ.ΑΓ.ΘΕΟΔΩΡΩΝ 2 2, ΑΘΗΝΑ		2103212947								
ΚΥΚΛΟΣ ΧΡΗΜΑΤΙΣΤΗΡΙΑΚΗ Α.Ε.Π.Ε.Υ.				a			a			a
ΠΑΝΕΠΙΣΤΗΜΙΟΥ 39 39, ΑΘΗΝΑ		2103364300								
ΛΕΩΝ ΔΕΠΟΛΑΣ ΧΡΗΜΑΤΙΣΤΗΡΙΑΚΗ Α.Ε.Π.Ε.Υ.				a		a	a			
ΧΡΗΣΤΟΥ ΛΑΔΑ 1 1, ΑΘΗΝΑ		2103213276 -28								
Ν. ΧΡΥΣΟΧΟΙΔΗΣ ΧΡΗΜΑΤΙΣΤΗΡΙΑΚΗ Α.Ε.Π.Ε.Υ				a			a			a
ΣΟΦΟΚΛΕΟΥΣ 7-9 7-9, ΑΘΗΝΑ		2103213913								
ΠΑΝΤΕΛΑΚΗΣ ΧΡΗΜΑΤΙΣΤΗΡΙΑΚΗ Α.Ε.Π.Ε.Υ				a		a	a	a		
ΕΘΝΙΚΗΣ ΑΝΤΙΣΤΑΣΕΩΣ 57, ΚΤΙΡΙΟ Β 57, ΧΑΛΑΝΔΡΙ		2106965000								
ΠΕΙΡΑΙΩΣ Α.Ε.Π.Ε.Υ.				a		a	a	a		a
ΣΤΑΔΙΟΥ 10 10, ΑΘΗΝΑ		2103354100								
ΠΗΓΑΣΟΣ ΧΡΗΜΑΤΙΣΤΗΡΙΑΚΗ Α.Ε.Π.Ε.Υ.				a			a			
ΒΑΛΛΑΩΡΙΤΟΥ 17 & ΑΜΕΡΙΚΗΣ 17 , ΑΘΗΝΑ		2103670700								
ΣΤ. ΕΜ. ΛΑΥΡΕΝΤΑΚΗΣ ΧΡΗΜΑΤΙΣΤΗΡΙΑΚΗ Α.Ε.Π.Ε.Υ.				a			a			
ΣΟΦΟΚΛΕΟΥΣ 7-9 7-9, ΑΘΗΝΑ		2103213336								
ΤΡΑΠΕΖΑ EUROBANK ΑΕ										a
ΟΘΩΝΟΣ 8 , ΑΘΗΝΑ		2103337000								
ΤΡΑΠΕΖΑ ΟΡΤΙΜΑ BANK Α.Ε.				a		a	a	a		a
ΑΙΓΙΑΛΕΙΑΣ 32 & ΠΑΡΑΔΕΙΣΟΥ 32 , ΜΑΡΟΥΣΙ		2108173111								
ΤΡΑΠΕΖΑ ΠΕΙΡΑΙΩΣ Α.Ε.				a			a			a
ΑΜΕΡΙΚΗΣ 4, ΑΘΗΝΑ	(210)-3335000	(210)-3335079								
	(210)-3335918	(210)-3254207								
ΑΜΕΡΙΚΗΣ 4, ΑΘΗΝΑ	+30 2103335000	210-3335079								

Πίνακας Μετοχών Υπό Ειδική Διαπραγμάτευση

Χρεόγραφο	Κατηγορία Διαπραγμάτευσης
Ειδικός Διαπραγματευτής	Έναρξη Ειδικής Διαπραγμάτευσης
MLS ΠΛΗΡΟΦΟΡΙΚΗ (ΚΟ)	Κατάσταση σε Αναστολή
ΠΕΙΡΑΙΩΣ Α.Ε.Π.Ε.Υ.	01/08/2019
ALPHA ETF FTSE Athex Large Cap	Διαπραγματεύσιμα Αμοιβαία Κεφάλαια (Δ.Α.Κ.)
ΑΛΦΑ FINANCE ΑΕΠΕΥ	02/01/1900
ΕΘΝΙΚΗ ΧΡΗΜΑΤΙΣΤΗΡΙΑΚΗ Α.Ε.Π.Ε.Υ.	02/01/1900
A.S. COMPANY (ΚΟ)	Κύρια Αγορά
EUROBANK EQUITIES Α.Ε.Π.Ε.Υ.	01/04/2019
ALPHA BANK (ΚΟ)	Κύρια Αγορά
EUROBANK EQUITIES Α.Ε.Π.Ε.Υ.	22/10/2006
MERIT ΧΡΗΜΑΤΙΣΤΗΡΙΑΚΗ Α.Ε.Π.Ε.Υ.	03/09/2012
ΑΛΦΑ FINANCE ΑΕΠΕΥ	29/02/2016
ΕΘΝΙΚΗ ΧΡΗΜΑΤΙΣΤΗΡΙΑΚΗ Α.Ε.Π.Ε.Υ.	02/01/1900
ΕΛΛΗΝΟΑΜΕΡΙΚΑΝΙΚΗ ΧΡΗΜΑΤΙΣΤΗΡΙΑΚΗ ΑΕΠΕΥ	25/07/2014
ΛΕΩΝ ΔΕΠΟΛΑΣ ΧΡΗΜΑΤΙΣΤΗΡΙΑΚΗ Α.Ε.Π.Ε.Υ.	04/01/2016
ΠΕΙΡΑΙΩΣ Α.Ε.Π.Ε.Υ.	28/05/2009
ΑΤΤΙΣΑ ΣΥΜΜΕΤΟΧΩΝ (ΚΟ)	Κύρια Αγορά
ΕΛΛΗΝΟΑΜΕΡΙΚΑΝΙΚΗ ΧΡΗΜΑΤΙΣΤΗΡΙΑΚΗ ΑΕΠΕΥ	28/12/2017
ΑΤΤΙΣΑ BANK Α.Τ.Ε. (ΚΟ)	Κύρια Αγορά
EUROBANK EQUITIES Α.Ε.Π.Ε.Υ.	11/11/2019
EUROXX ΧΡΗΜΑΤΙΣΤΗΡΙΑΚΗ Α.Ε.Π.Ε.Υ.	22/01/2016
ΠΕΙΡΑΙΩΣ Α.Ε.Π.Ε.Υ.	20/09/2017
AUDIOVISUAL (ΚΟ)	Κύρια Αγορά
EUROXX ΧΡΗΜΑΤΙΣΤΗΡΙΑΚΗ Α.Ε.Π.Ε.Υ.	05/06/2020
AUTOHELLAS (ΚΟ)	Κύρια Αγορά
EUROXX ΧΡΗΜΑΤΙΣΤΗΡΙΑΚΗ Α.Ε.Π.Ε.Υ.	02/07/2018
ΑΛΦΑ FINANCE ΑΕΠΕΥ	01/07/2019
BRIQ PROPERTIES (ΚΟ)	Κύρια Αγορά
EUROBANK EQUITIES Α.Ε.Π.Ε.Υ.	09/09/2019
BYTE COMPUTER (ΚΟ)	Κύρια Αγορά
MERIT ΧΡΗΜΑΤΙΣΤΗΡΙΑΚΗ Α.Ε.Π.Ε.Υ.	04/08/2008
CENERGY HOLDINGS (ΚΑ)	Κύρια Αγορά
EUROBANK EQUITIES Α.Ε.Π.Ε.Υ.	02/01/2016
ΑΛΦΑ FINANCE ΑΕΠΕΥ	02/01/2016
CNL CAPITAL (ΚΟ)	Κύρια Αγορά
MERIT ΧΡΗΜΑΤΙΣΤΗΡΙΑΚΗ Α.Ε.Π.Ε.Υ.	01/10/2018
COCA-COLA HBC AG (ΚΟ)	Κύρια Αγορά
ΕΘΝΙΚΗ ΧΡΗΜΑΤΙΣΤΗΡΙΑΚΗ Α.Ε.Π.Ε.Υ.	02/01/1900
ΠΕΙΡΑΙΩΣ Α.Ε.Π.Ε.Υ.	04/05/2015
EUROBANK HOLDINGS (ΚΟ)	Κύρια Αγορά
EUROBANK EQUITIES Α.Ε.Π.Ε.Υ.	01/06/2012
MERIT ΧΡΗΜΑΤΙΣΤΗΡΙΑΚΗ Α.Ε.Π.Ε.Υ.	06/11/2017
ΑΛΦΑ FINANCE ΑΕΠΕΥ	09/01/2006
ΕΘΝΙΚΗ ΧΡΗΜΑΤΙΣΤΗΡΙΑΚΗ Α.Ε.Π.Ε.Υ.	02/01/1900
ΕΛΛΗΝΟΑΜΕΡΙΚΑΝΙΚΗ ΧΡΗΜΑΤΙΣΤΗΡΙΑΚΗ ΑΕΠΕΥ	25/07/2014
ΛΕΩΝ ΔΕΠΟΛΑΣ ΧΡΗΜΑΤΙΣΤΗΡΙΑΚΗ Α.Ε.Π.Ε.Υ.	30/11/2018
ΠΕΙΡΑΙΩΣ Α.Ε.Π.Ε.Υ.	28/09/2009
FOURLIS ΣΥΜΜΕΤΟΧΩΝ (ΚΟ)	Κύρια Αγορά
EUROBANK EQUITIES Α.Ε.Π.Ε.Υ.	01/12/2016
ΠΕΙΡΑΙΩΣ Α.Ε.Π.Ε.Υ.	06/03/2017
INTERCONTINENTAL (ΚΟ)	Κύρια Αγορά
ΛΕΩΝ ΔΕΠΟΛΑΣ ΧΡΗΜΑΤΙΣΤΗΡΙΑΚΗ Α.Ε.Π.Ε.Υ.	03/06/2019
INTRACOM HOLDINGS (ΚΟ)	Κύρια Αγορά
ΛΕΩΝ ΔΕΠΟΛΑΣ ΧΡΗΜΑΤΙΣΤΗΡΙΑΚΗ Α.Ε.Π.Ε.Υ.	08/10/2018
JUMBO (ΚΟ)	Κύρια Αγορά
EUROBANK EQUITIES Α.Ε.Π.Ε.Υ.	25/05/2020
MERIT ΧΡΗΜΑΤΙΣΤΗΡΙΑΚΗ Α.Ε.Π.Ε.Υ.	06/11/2017
ΠΕΙΡΑΙΩΣ Α.Ε.Π.Ε.Υ.	06/03/2017
LAMDA DEVELOPMENT(ΚΟ)	Κύρια Αγορά
EUROBANK EQUITIES Α.Ε.Π.Ε.Υ.	08/12/2014
ΠΑΝΤΕΛΑΚΗΣ ΧΡΗΜΑΤΙΣΤΗΡΙΑΚΗ Α.Ε.Π.Ε.Υ.	06/11/2017
ΠΕΙΡΑΙΩΣ Α.Ε.Π.Ε.Υ.	29/06/2017
MARFIN INVESTMENT GROUP (ΚΟ)	Κύρια Αγορά
ΠΕΙΡΑΙΩΣ Α.Ε.Π.Ε.Υ.	02/02/2009
PROFILE (ΚΟ)	Κύρια Αγορά
ΠΑΝΤΕΛΑΚΗΣ ΧΡΗΜΑΤΙΣΤΗΡΙΑΚΗ Α.Ε.Π.Ε.Υ.	01/07/2019
QUEST ΣΥΜΜΕΤΟΧΩΝ (ΚΟ)	Κύρια Αγορά
ΒΕΤΑ ΧΡΗΜΑΤΙΣΤΗΡΙΑΚΗ Α.Ε.Π.Ε.Υ.	26/03/2018
EUROBANK EQUITIES Α.Ε.Π.Ε.Υ.	28/01/2019

Πίνακας Μετοχών Υπό Ειδική Διαπραγμάτευση

Χρεόγραφο	Κατηγορία Διαπραγμάτευσης
Ειδικός Διαπραγματευτής	Έναρξη Ειδικής Διαπραγμάτευσης
ΤΙΤΑΝ CEMENT (ΚΑ)	Κύρια Αγορά
EUROBANK EQUITIES Α.Ε.Π.Ε.Υ.	06/11/2019
ΝΙΟΗΛCO SA/ΝV (ΚΑ)	Κύρια Αγορά
EUROBANK EQUITIES Α.Ε.Π.Ε.Υ.	04/03/2014
MERIT ΧΡΗΜΑΤΙΣΤΗΡΙΑΚΗ Α.Ε.Π.Ε.Υ.	17/03/2014
ΑΛΦΑ FINANCE ΑΕΠΕΥ	11/03/2008
ΑΒΑΞ Α.Ε. (ΚΟ)	Κύρια Αγορά
EUROBANK EQUITIES Α.Ε.Π.Ε.Υ.	14/12/2015
ΑΔΜΗΕ ΣΥΜΜΕΤΟΧΩΝ Α.Ε. (ΚΟ)	Κύρια Αγορά
ΕΛΛΗΝΟΑΜΕΡΙΚΑΝΙΚΗ ΧΡΗΜΑΤΙΣΤΗΡΙΑΚΗ ΑΕΠΕΥ	09/03/2020
ΠΕΙΡΑΙΩΣ Α.Ε.Π.Ε.Υ.	29/06/2017
ΓΕΚ ΤΕΡΝΑ (ΚΟ)	Κύρια Αγορά
ΠΕΙΡΑΙΩΣ Α.Ε.Π.Ε.Υ.	29/08/2019
ΔΕΗ (ΚΟ)	Κύρια Αγορά
EUROBANK EQUITIES Α.Ε.Π.Ε.Υ.	22/10/2006
MERIT ΧΡΗΜΑΤΙΣΤΗΡΙΑΚΗ Α.Ε.Π.Ε.Υ.	06/11/2017
ΑΛΦΑ FINANCE ΑΕΠΕΥ	09/01/2006
ΕΘΝΙΚΗ ΧΡΗΜΑΤΙΣΤΗΡΙΑΚΗ Α.Ε.Π.Ε.Υ.	02/01/1900
ΕΛΛΗΝΟΑΜΕΡΙΚΑΝΙΚΗ ΧΡΗΜΑΤΙΣΤΗΡΙΑΚΗ ΑΕΠΕΥ	01/09/2014
ΠΕΙΡΑΙΩΣ Α.Ε.Π.Ε.Υ.	28/09/2009
ΕΘΝΙΚΗ ΤΡΑΠΕΖΑ (ΚΟ)	Κύρια Αγορά
EUROBANK EQUITIES Α.Ε.Π.Ε.Υ.	22/10/2006
MERIT ΧΡΗΜΑΤΙΣΤΗΡΙΑΚΗ Α.Ε.Π.Ε.Υ.	03/09/2012
ΑΛΦΑ FINANCE ΑΕΠΕΥ	09/01/2006
ΕΘΝΙΚΗ ΧΡΗΜΑΤΙΣΤΗΡΙΑΚΗ Α.Ε.Π.Ε.Υ.	02/01/1900
ΕΛΛΗΝΟΑΜΕΡΙΚΑΝΙΚΗ ΧΡΗΜΑΤΙΣΤΗΡΙΑΚΗ ΑΕΠΕΥ	25/07/2014
ΛΕΩΝ ΔΕΠΟΛΑΣ ΧΡΗΜΑΤΙΣΤΗΡΙΑΚΗ Α.Ε.Π.Ε.Υ.	20/05/2015
ΠΕΙΡΑΙΩΣ Α.Ε.Π.Ε.Υ.	08/09/2008
ΕΚΤΕΡ (ΚΟ)	Κύρια Αγορά
EUROBANK EQUITIES Α.Ε.Π.Ε.Υ.	16/10/2017
ΛΕΩΝ ΔΕΠΟΛΑΣ ΧΡΗΜΑΤΙΣΤΗΡΙΑΚΗ Α.Ε.Π.Ε.Υ.	21/05/2018
ΕΛΑΣΤΡΟΝ (ΚΟ)	Κύρια Αγορά
ΛΕΩΝ ΔΕΠΟΛΑΣ ΧΡΗΜΑΤΙΣΤΗΡΙΑΚΗ Α.Ε.Π.Ε.Υ.	20/02/2017
ΕΛΒΑΛΧΑΛΚΟΡ (ΚΟ)	Κύρια Αγορά
EUROBANK EQUITIES Α.Ε.Π.Ε.Υ.	07/05/2018
ΑΛΦΑ FINANCE ΑΕΠΕΥ	07/05/2018
ΕΛΛΑΚΤΩΡ (ΚΟ)	Κύρια Αγορά
EUROXX ΧΡΗΜΑΤΙΣΤΗΡΙΑΚΗ Α.Ε.Π.Ε.Υ.	24/09/2018
ΑΛΦΑ FINANCE ΑΕΠΕΥ	18/03/2019
ΕΘΝΙΚΗ ΧΡΗΜΑΤΙΣΤΗΡΙΑΚΗ Α.Ε.Π.Ε.Υ.	02/01/1900
ΠΕΙΡΑΙΩΣ Α.Ε.Π.Ε.Υ.	22/10/2018
ΕΛΛΗΝ. ΧΡΗΜΑΤΙΣΤΗΡΙΑ Χ.Α. (ΚΟ)	Κύρια Αγορά
ΕΘΝΙΚΗ ΧΡΗΜΑΤΙΣΤΗΡΙΑΚΗ Α.Ε.Π.Ε.Υ.	02/01/1900
ΕΛΛΗΝΟΑΜΕΡΙΚΑΝΙΚΗ ΧΡΗΜΑΤΙΣΤΗΡΙΑΚΗ ΑΕΠΕΥ	01/09/2014
ΠΕΙΡΑΙΩΣ Α.Ε.Π.Ε.Υ.	04/05/2015
ΕΛΛΗΝΙΚΑ ΠΕΤΡΕΛΑΙΑ (ΚΟ)	Κύρια Αγορά
ΕΛΛΗΝΟΑΜΕΡΙΚΑΝΙΚΗ ΧΡΗΜΑΤΙΣΤΗΡΙΑΚΗ ΑΕΠΕΥ	14/09/2015
ΠΕΙΡΑΙΩΣ Α.Ε.Π.Ε.Υ.	20/03/2017
ΕΛΤΟΝ (ΚΟ)	Κύρια Αγορά
ΒΕΤΑ ΧΡΗΜΑΤΙΣΤΗΡΙΑΚΗ Α.Ε.Π.Ε.Υ.	03/09/2012
ΛΕΩΝ ΔΕΠΟΛΑΣ ΧΡΗΜΑΤΙΣΤΗΡΙΑΚΗ Α.Ε.Π.Ε.Υ.	01/04/2019
ΕΥΔΑΠ (ΚΟ)	Κύρια Αγορά
EUROBANK EQUITIES Α.Ε.Π.Ε.Υ.	10/06/2019
ΑΛΦΑ FINANCE ΑΕΠΕΥ	27/01/2020
ΕΥΡΩΠΑΪΚΗ ΠΙΣΤΗ (ΚΟ)	Κύρια Αγορά
EUROBANK EQUITIES Α.Ε.Π.Ε.Υ.	08/07/2019
ΠΑΝΤΕΛΑΚΗΣ ΧΡΗΜΑΤΙΣΤΗΡΙΑΚΗ Α.Ε.Π.Ε.Υ.	15/07/2019
ΙΚΤΙΝΟΣ ΕΛΛΑΣ (ΚΟ)	Κύρια Αγορά
EUROBANK EQUITIES Α.Ε.Π.Ε.Υ.	25/02/2019
ΑΛΦΑ FINANCE ΑΕΠΕΥ	01/04/2019
ΕΘΝΙΚΗ ΧΡΗΜΑΤΙΣΤΗΡΙΑΚΗ Α.Ε.Π.Ε.Υ.	02/01/1900
ΙΝΤΡΑΛΟΤ (ΚΟ)	Κύρια Αγορά
EUROXX ΧΡΗΜΑΤΙΣΤΗΡΙΑΚΗ Α.Ε.Π.Ε.Υ.	12/06/2017
ΠΕΙΡΑΙΩΣ Α.Ε.Π.Ε.Υ.	28/09/2009
ΚΑΡΑΜΟΛΕΓΚΟΣ (ΚΟ)	Κύρια Αγορά
EUROXX ΧΡΗΜΑΤΙΣΤΗΡΙΑΚΗ Α.Ε.Π.Ε.Υ.	04/10/2019
ΚΛΟΥΚΙΝΑΣ - ΛΑΠΠΑΣ (ΚΟ)	Κύρια Αγορά
ΒΕΤΑ ΧΡΗΜΑΤΙΣΤΗΡΙΑΚΗ Α.Ε.Π.Ε.Υ.	22/09/2014

Πίνακας Μετοχών Υπό Ειδική Διαπραγμάτευση

Χρεόγραφο	Κατηγορία Διαπραγμάτευσης
Ειδικός Διαπραγματευτής	Έναρξη Ειδικής Διαπραγμάτευσης
ΚΡΙ - ΚΡΙ (ΚΟ)	Κύρια Αγορά
EUROBANK EQUITIES Α.Ε.Π.Ε.Υ.	07/05/2018
ΛΕΩΝ ΔΕΠΟΛΑΣ ΧΡΗΜΑΤΙΣΤΗΡΙΑΚΗ Α.Ε.Π.Ε.Υ.	16/01/2017
ΛΑΜΨΑ (ΚΟ)	Κύρια Αγορά
ΛΕΩΝ ΔΕΠΟΛΑΣ ΧΡΗΜΑΤΙΣΤΗΡΙΑΚΗ Α.Ε.Π.Ε.Υ.	16/01/2017
ΜΟΤΟΡ ΟΪΛ (ΚΟ)	Κύρια Αγορά
EUROBANK EQUITIES Α.Ε.Π.Ε.Υ.	22/10/2006
MERIT ΧΡΗΜΑΤΙΣΤΗΡΙΑΚΗ Α.Ε.Π.Ε.Υ.	25/02/2019
ΕΘΝΙΚΗ ΧΡΗΜΑΤΙΣΤΗΡΙΑΚΗ Α.Ε.Π.Ε.Υ.	02/01/1900
ΕΛΛΗΝΟΑΜΕΡΙΚΑΝΙΚΗ ΧΡΗΜΑΤΙΣΤΗΡΙΑΚΗ ΑΕΠΕΥ	01/09/2014
ΛΕΩΝ ΔΕΠΟΛΑΣ ΧΡΗΜΑΤΙΣΤΗΡΙΑΚΗ Α.Ε.Π.Ε.Υ.	01/04/2019
ΠΕΙΡΑΙΩΣ Α.Ε.Π.Ε.Υ.	04/05/2015
ΜΥΤΙΛΗΝΑΙΟΣ (ΚΟ)	Κύρια Αγορά
EUROBANK EQUITIES Α.Ε.Π.Ε.Υ.	20/09/2017
MERIT ΧΡΗΜΑΤΙΣΤΗΡΙΑΚΗ Α.Ε.Π.Ε.Υ.	25/02/2019
ΑΛΦΑ FINANCE ΑΕΠΕΥ	15/04/2019
ΕΘΝΙΚΗ ΧΡΗΜΑΤΙΣΤΗΡΙΑΚΗ Α.Ε.Π.Ε.Υ.	02/01/1900
ΠΕΙΡΑΙΩΣ Α.Ε.Π.Ε.Υ.	04/05/2015
ΟΛΠ (ΚΟ)	Κύρια Αγορά
EUROBANK EQUITIES Α.Ε.Π.Ε.Υ.	06/02/2019
ΟΠΑΠ (ΚΟ)	Κύρια Αγορά
EUROBANK EQUITIES Α.Ε.Π.Ε.Υ.	22/10/2006
MERIT ΧΡΗΜΑΤΙΣΤΗΡΙΑΚΗ Α.Ε.Π.Ε.Υ.	20/03/2017
ΑΛΦΑ FINANCE ΑΕΠΕΥ	09/01/2006
ΕΘΝΙΚΗ ΧΡΗΜΑΤΙΣΤΗΡΙΑΚΗ Α.Ε.Π.Ε.Υ.	02/01/1900
ΕΛΛΗΝΟΑΜΕΡΙΚΑΝΙΚΗ ΧΡΗΜΑΤΙΣΤΗΡΙΑΚΗ ΑΕΠΕΥ	25/07/2014
ΠΕΙΡΑΙΩΣ Α.Ε.Π.Ε.Υ.	04/05/2015
ΟΤΕ (ΚΟ)	Κύρια Αγορά
EUROBANK EQUITIES Α.Ε.Π.Ε.Υ.	22/10/2006
MERIT ΧΡΗΜΑΤΙΣΤΗΡΙΑΚΗ Α.Ε.Π.Ε.Υ.	20/03/2017
ΑΛΦΑ FINANCE ΑΕΠΕΥ	09/01/2006
ΕΘΝΙΚΗ ΧΡΗΜΑΤΙΣΤΗΡΙΑΚΗ Α.Ε.Π.Ε.Υ.	02/01/1900
ΕΛΛΗΝΟΑΜΕΡΙΚΑΝΙΚΗ ΧΡΗΜΑΤΙΣΤΗΡΙΑΚΗ ΑΕΠΕΥ	25/07/2014
ΛΕΩΝ ΔΕΠΟΛΑΣ ΧΡΗΜΑΤΙΣΤΗΡΙΑΚΗ Α.Ε.Π.Ε.Υ.	20/04/2015
ΠΕΙΡΑΙΩΣ Α.Ε.Π.Ε.Υ.	08/09/2008
ΠΑΠΟΥΤΣΑΝΗΣ (ΚΟ)	Κύρια Αγορά
ΒΕΤΑ ΧΡΗΜΑΤΙΣΤΗΡΙΑΚΗ Α.Ε.Π.Ε.Υ.	25/11/2013
ΑΛΦΑ FINANCE ΑΕΠΕΥ	19/11/2018
ΠΕΙΡΑΙΩΣ ΤΡΑΠΕΖΑ (ΚΟ)	Κύρια Αγορά
EUROBANK EQUITIES Α.Ε.Π.Ε.Υ.	22/10/2006
EUROXX ΧΡΗΜΑΤΙΣΤΗΡΙΑΚΗ Α.Ε.Π.Ε.Υ.	15/02/2016
MERIT ΧΡΗΜΑΤΙΣΤΗΡΙΑΚΗ Α.Ε.Π.Ε.Υ.	16/09/2013
ΑΛΦΑ FINANCE ΑΕΠΕΥ	15/04/2019
ΕΘΝΙΚΗ ΧΡΗΜΑΤΙΣΤΗΡΙΑΚΗ Α.Ε.Π.Ε.Υ.	02/01/1900
ΕΛΛΗΝΟΑΜΕΡΙΚΑΝΙΚΗ ΧΡΗΜΑΤΙΣΤΗΡΙΑΚΗ ΑΕΠΕΥ	25/07/2014
ΛΕΩΝ ΔΕΠΟΛΑΣ ΧΡΗΜΑΤΙΣΤΗΡΙΑΚΗ Α.Ε.Π.Ε.Υ.	30/11/2018
ΠΕΙΡΑΙΩΣ Α.Ε.Π.Ε.Υ.	16/02/2009
ΠΕΤΡΟΠΟΥΛΟΣ ΠΕΤΡΟΣ (ΚΟ)	Κύρια Αγορά
EUROBANK EQUITIES Α.Ε.Π.Ε.Υ.	01/04/2019
ΠΑΝΤΕΛΑΚΗΣ ΧΡΗΜΑΤΙΣΤΗΡΙΑΚΗ Α.Ε.Π.Ε.Υ.	16/03/2020
ΠΛΑΙΣΙΟ COMPUTERS (ΚΟ)	Κύρια Αγορά
EUROBANK EQUITIES Α.Ε.Π.Ε.Υ.	02/03/2015
ΠΛΑΣΤΙΚΑ ΘΡΑΚΗΣ (ΚΟ)	Κύρια Αγορά
EUROBANK EQUITIES Α.Ε.Π.Ε.Υ.	26/03/2018
ΑΛΦΑ FINANCE ΑΕΠΕΥ	26/03/2018
ΣΑΡΑΝΤΗΣ ΓΡ. (ΚΟ)	Κύρια Αγορά
ΒΕΤΑ ΧΡΗΜΑΤΙΣΤΗΡΙΑΚΗ Α.Ε.Π.Ε.Υ.	14/05/2012
EUROBANK EQUITIES Α.Ε.Π.Ε.Υ.	24/10/2016
ΣΠΥΡΟΥ ΑΓΡ. ΟΙΚ. (ΚΟ)	Κύρια Αγορά
EUROBANK EQUITIES Α.Ε.Π.Ε.Υ.	02/09/2019
ΤΕΡΝΑ ΕΝΕΡΓΕΙΑΚΗ (ΚΟ)	Κύρια Αγορά
ΠΕΙΡΑΙΩΣ Α.Ε.Π.Ε.Υ.	09/12/2019

Γνωστοποιήσεις Συναλλαγών - Κατάλογος Υπόχρεων Προσώπων

Ημερομηνία Υποβολής [1]	Επωνυμία	Λόγος Υποβολής [2]	Υπόχρεος	Ιδιότητα Υποχρέου	Σχέση με τον Υπόχρεο	Ημερομηνία Συναλλαγής	Αγορά	Όγκος Συναλλαγών	Αξία Συναλλαγών	Φύση Συναλλαγής [3]	Είδος Χρηματικού μέσου	Παρατηρήσεις [4]
12/06/2020	EUROBANK ERGASIAS YΠHPPECIZQN KAI CΥMMETOXQN A.E.	B	BAZIZEIZOY KQNCTANTINOC	Μέλος ΔΣ Εκτελεστικό	Συνδόμενο Νομικό Πρόσωπο	05/06/2020	AΞIQN XA	714,633	295,596.16	A	Μετοχή	1
12/06/2020	EUROBANK ERGASIAS YΠHPPECIZQN KAI CΥMMETOXQN A.E.	B	BAZIZEIZOY KQNCTANTINOC	Μέλος ΔΣ Εκτελεστικό	Συνδόμενο Νομικό Πρόσωπο	05/06/2020	AΞIQN XA	64,277	26,491.02	Π	Μετοχή	1
12/06/2020	EUROBANK ERGASIAS YΠHPPECIZQN KAI CΥMMETOXQN A.E.	B	BAZIZEIZOY KQNCTANTINOC	Μέλος ΔΣ Εκτελεστικό	Συνδόμενο Νομικό Πρόσωπο	05/06/2020	AΞIQN XA	100,450	41,488.02	A	Μετοχή	1
12/06/2020	EUROBANK ERGASIAS YΠHPPECIZQN KAI CΥMMETOXQN A.E.	B	BAZIZEIZOY KQNCTANTINOC	Μέλος ΔΣ Εκτελεστικό	Συνδόμενο Νομικό Πρόσωπο	05/06/2020	AΞIQN XA	714,633	296,881.67	Π	Μετοχή	1
12/06/2020	EUROBANK ERGASIAS YΠHPPECIZQN KAI CΥMMETOXQN A.E.	B	BAZIZEIZOY KQNCTANTINOC	Μέλος ΔΣ Εκτελεστικό	Συνδόμενο Νομικό Πρόσωπο	05/06/2020	ΠΑΡΑΓΩΓΩΝ XA	160	6,757.00	A	Παράγωγο	4
12/06/2020	EUROBANK ERGASIAS YΠHPPECIZQN KAI CΥMMETOXQN A.E.	B	BAZIZEIZOY KQNCTANTINOC	Μέλος ΔΣ Εκτελεστικό	Συνδόμενο Νομικό Πρόσωπο	05/06/2020	ΠΑΡΑΓΩΓΩΝ XA	72	3,011.90	Π	Παράγωγο	4
12/06/2020	EUROBANK ERGASIAS YΠHPPECIZQN KAI CΥMMETOXQN A.E.	B	BAZIZEIZOY KQNCTANTINOC	ΑΝΑΠΛΗΡΩΤΗC ΓΕΝΙΚΟC ΔΙΕΥΘΥΝΤΗC	Συνδόμενο Νομικό Πρόσωπο	05/06/2020	ΠΑΡΑΓΩΓΩΝ XA	800,000	312,000.00	A	Παράγωγο	4
12/06/2020	EUROBANK ERGASIAS YΠHPPECIZQN KAI CΥMMETOXQN A.E.	B	BAZIZEIZOY KQNCTANTINOC	ΑΝΑΠΛΗΡΩΤΗC ΓΕΝΙΚΟC ΔΙΕΥΘΥΝΤΗC	Συνδόμενο Νομικό Πρόσωπο	05/06/2020	ΠΑΡΑΓΩΓΩΝ XA	800,000	312,000.00	Π	Παράγωγο	4
12/06/2020	EUROBANK ERGASIAS YΠHPPECIZQN KAI CΥMMETOXQN A.E.	B	BAZIZEIZOY KQNCTANTINOC	Μέλος ΔΣ Εκτελεστικό	Συνδόμενο Νομικό Πρόσωπο	09/06/2020	ΠΑΡΑΓΩΓΩΝ XA	18	766.80	Π	Παράγωγο	4
12/06/2020	EUROBANK ERGASIAS YΠHPPECIZQN KAI CΥMMETOXQN A.E.	B	BAZIZEIZOY KQNCTANTINOC	Μέλος ΔΣ Εκτελεστικό	Συνδόμενο Νομικό Πρόσωπο	09/06/2020	AΞIQN XA	5,774	2,493.27	A	Μετοχή	1
12/06/2020	EUROBANK ERGASIAS YΠHPPECIZQN KAI CΥMMETOXQN A.E.	B	BAZIZEIZOY KQNCTANTINOC	Μέλος ΔΣ Εκτελεστικό	Συνδόμενο Νομικό Πρόσωπο	09/06/2020	AΞIQN XA	887,596	384,032.40	Π	Μετοχή	1
12/06/2020	EUROBANK ERGASIAS YΠHPPECIZQN KAI CΥMMETOXQN A.E.	B	BAZIZEIZOY KQNCTANTINOC	Μέλος ΔΣ Εκτελεστικό	Συνδόμενο Νομικό Πρόσωπο	09/06/2020	AΞIQN XA	887,596	382,087.50	A	Μετοχή	1
12/06/2020	EUROBANK ERGASIAS YΠHPPECIZQN KAI CΥMMETOXQN A.E.	B	BAZIZEIZOY KQNCTANTINOC	Μέλος ΔΣ Εκτελεστικό	Συνδόμενο Νομικό Πρόσωπο	10/06/2020	AΞIQN XA	760,122	321,677.36	Π	Μετοχή	1
12/06/2020	EUROBANK ERGASIAS YΠHPPECIZQN KAI CΥMMETOXQN A.E.	B	BAZIZEIZOY KQNCTANTINOC	Μέλος ΔΣ Εκτελεστικό	Συνδόμενο Νομικό Πρόσωπο	10/06/2020	AΞIQN XA	760,122	320,536.19	A	Μετοχή	1
12/06/2020	EUROBANK ERGASIAS YΠHPPECIZQN KAI CΥMMETOXQN A.E.	B	BAZIZEIZOY KQNCTANTINOC	Μέλος ΔΣ Εκτελεστικό	Συνδόμενο Νομικό Πρόσωπο	10/06/2020	AΞIQN XA	20,000	8,302.00	Π	Μετοχή	1
12/06/2020	EUROBANK ERGASIAS YΠHPPECIZQN KAI CΥMMETOXQN A.E.	B	BAZIZEIZOY KQNCTANTINOC	Μέλος ΔΣ Εκτελεστικό	Συνδόμενο Νομικό Πρόσωπο	10/06/2020	ΠΑΡΑΓΩΓΩΝ XA	30	1,215.00	A	Παράγωγο	4
12/06/2020	EUROBANK ERGASIAS YΠHPPECIZQN KAI CΥMMETOXQN A.E.	B	BAZIZEIZOY KQNCTANTINOC	Μέλος ΔΣ Εκτελεστικό	Συνδόμενο Νομικό Πρόσωπο	10/06/2020	ΠΑΡΑΓΩΓΩΝ XA	30	1,224.00	Π	Παράγωγο	4
12/06/2020	EUROBANK ERGASIAS YΠHPPECIZQN KAI CΥMMETOXQN A.E.	B	BAZIZEIZOY KQNCTANTINOC	Μέλος ΔΣ Εκτελεστικό	Συνδόμενο Νομικό Πρόσωπο	10/06/2020	ΠΑΡΑΓΩΓΩΝ XA	101	4,412.50	Π	Παράγωγο	4
12/06/2020	EUROBANK ERGASIAS YΠHPPECIZQN KAI CΥMMETOXQN A.E.	B	BAZIZEIZOY KQNCTANTINOC	Μέλος ΔΣ Εκτελεστικό	Συνδόμενο Νομικό Πρόσωπο	10/06/2020	AΞIQN XA	30,100	13,074.22	A	Μετοχή	1
12/06/2020	EUROBANK ERGASIAS YΠHPPECIZQN KAI CΥMMETOXQN A.E.	B	BAZIZEIZOY KQNCTANTINOC	Μέλος ΔΣ Εκτελεστικό	Συνδόμενο Νομικό Πρόσωπο	11/06/2020	AΞIQN XA	62,070	24,297.15	A	Μετοχή	1
12/06/2020	EUROBANK ERGASIAS YΠHPPECIZQN KAI CΥMMETOXQN A.E.	B	BAZIZEIZOY KQNCTANTINOC	Μέλος ΔΣ Εκτελεστικό	Συνδόμενο Νομικό Πρόσωπο	11/06/2020	AΞIQN XA	63,444	24,931.91	Π	Μετοχή	1
12/06/2020	EUROBANK ERGASIAS YΠHPPECIZQN KAI CΥMMETOXQN A.E.	B	BAZIZEIZOY KQNCTANTINOC	Μέλος ΔΣ Εκτελεστικό	Συνδόμενο Νομικό Πρόσωπο	11/06/2020	AΞIQN XA	451,310	174,328.00	A	Μετοχή	1
12/06/2020	EUROBANK ERGASIAS YΠHPPECIZQN KAI CΥMMETOXQN A.E.	B	BAZIZEIZOY KQNCTANTINOC	Μέλος ΔΣ Εκτελεστικό	Συνδόμενο Νομικό Πρόσωπο	11/06/2020	AΞIQN XA	451,310	174,565.20	Π	Μετοχή	1
12/06/2020	EUROBANK ERGASIAS YΠHPPECIZQN KAI CΥMMETOXQN A.E.	B	BAZIZEIZOY KQNCTANTINOC	Μέλος ΔΣ Εκτελεστικό	Συνδόμενο Νομικό Πρόσωπο	11/06/2020	ΠΑΡΑΓΩΓΩΝ XA	26	1,021.20	Π	Παράγωγο	4
12/06/2020	ΙΝΤΡΑΚΟΜ ΚΑΤΑΣΚΕΥΕC A.E. ΤΕΧΝ. ΕΡΓΩΝ & ΜΕΤΑΛ. ΚΑΤΑΣΚ.	A	CΟΥΡΠΕΤΗC ΠΕΤΡΟC	Διευθ. Σύμβουλοc	Ο ίδιοc	11/06/2020	AΞIQN XA	5,000	5,690.74	A	Μετοχή	1
12/06/2020	ΠΑΠΟΥΤCΑΝΗC ΑΒΕΕ ΚΑΤΑΝΑΛΩΤΙΚΩΝ ΑΓΑΘΩΝ	A	ΜΗΝΟΥΔΗC ΓΕΩΡΓΙΟC	Μέλοc ΔC Μη Εκτελεcτικό]	Ο ίδιοc	11/06/2020	AΞIQN XA	100	178.00	A	Μετοχή	1

Σημειώσεις Γνωστοποιήσεων Συναλλαγών

Για περισσότερες πληροφορίες επί των γνωστοποιήσεων συναλλαγών επισκεφτείτε την ιστοσελίδα <http://athexgroup.gr/el/web/guest/companies-info-trade-notifications>

[1] - Η Ημερομηνία Υποβολής αφορά την Ημερομηνία που η Γνωστοποίηση παρελήφθει από το Χ.Α.

[2] - Λόγοc Υποβολήc: Α: Πρόcωπο που αcκεί Διευθυντικά καθήκοντα, Β: Πρόcωπο που έχει cτενό δεcμό με πρόcωπο που αcκεί Διευθυντικά καθήκοντα.

[3] - Φύcη Συναλλαγήc: Α: Αγορά, Π: Πώληcη.

[4] - Παρατηρήcειc: 1 - Λόγω Συμμετοχήc cε ΑΜΚ, 2 - Λόγω Εξάcκηcηc Δικαιώματοc Προαίρεcηc αγοράc μετοχών που παρέχεται cτο προcωπικό, 3 - Λόγω Δωρεάc, 4 - Λόγω Συγχώνευcηc ή Διάcπαcηc κλπ, 5 - Λόγω Μετατροπήc ή Ανταλλαγήc Ομολογιών, 6 - Ανταλλαγή λόγω Προαίρετικήc Δημόcιαc Πρόταcηc.

Υποκείμενη Αγορά				Αγορά Παραγώγων													
Ανωτ Τιμή	Κατωτ Τιμή	Τιμή κλεισ.	Μεταβ.	Μήνας Παράδοσης	Άνοιγμα	Ανωτ Τιμή	Κατωτ Τιμή	Τελ Τιμή	Τιμή κλεισ.	Τελευταία ζήτηση	Τελευταία προσφορά	Τιμή Εκκαθάρισης ¹	Υψηλό ζωής	Χαμηλό ζωής	Πράξεις	Όγκος	Ανοικτές θέσεις
FTSE/X.A. Large Cap																	
1,576.48	1,540.52	1,570.31	0.82%	Ιούνιος 2020	1,556.75	1,575.00	1,540.00	1,561.00	1,561.00	---	---	---	1,677.25	---	333	1,637	3,426
				Ιούλιος 2020	1,521.25	1,545.50	1,513.00	1,534.00	1,534.00	---	---	---	1,660.00	---	33	122	584
				Αύγουστος 2020	---	---	---	---	1,563.50	---	---	---	---	---	---	---	---
				Σεπτέμβριος 2020	---	---	---	---	1,566.00	---	---	---	---	---	---	---	---
				Δεκέμβριος 2020	---	---	---	---	1,574.00	---	---	---	---	---	---	---	---
				Μάρτιος 2021	---	---	---	---	1,581.75	---	---	---	---	---	---	---	---

(Μονάδα Διαπραγμάτευσης: 1 Μονάδα Δείκτη x 2€, Χρηματικός Διακανονισμός)

Σημειώσεις Παραγώγων

Τις τιμές εκκαθάρισης και τις τελικές ανοικτές θέσεις μπορείτε να τις ανακτήσετε στο ακόλουθο path <http://www.helex.gr/el/web/guest/statistics-end-of-day-derivatives>

Υποκείμενη Αγορά				Αγορά Παραγώγων													
Ανωτ Τιμή	Κατωτ Τιμή	Τιμή κλεισ.	Μεταβ.	Μήνας Παράδοσης	Άνοιγμα	Ανωτ Τιμή	Κατωτ Τιμή	Τελ Τιμή	Τιμή κλεισ.	Τελευταία ζήτηση	Τελευταία προσφορά	Τιμή Εκκαθάρισης*	Υψηλό ζωής	Χαμηλό ζωής	Πράξεις	Όγκος	Ανοικτές θέσεις
(Μέγεθος Συμβολαίου: 100 Χρεόγραφα, Φυσική Παράδοση)																	
ALPHA BANK (ΚΟ)				Ιούνιος 2020	0.613	0.651	0.610	0.637	0.637	---	---	---	1.58	---	530	18,733	68,451
0.653	0.617	0.639	1.82%	Σεπτέμβριος 2020	0.618	0.655	0.618	0.641	0.641	---	---	---	0.727	---	204	6,934	18,739
				Δεκέμβριος 2020	---	---	---	---	0.634	---	---	---	---	---	---	---	---
				Μάρτιος 2021	---	---	---	---	0.637	---	---	---	---	---	---	---	---
(Μέγεθος Συμβολαίου: 100 Χρεόγραφα, Φυσική Παράδοση)																	
ATTICA BANK A.T.E. (ΚΟ)				Ιούνιος 2020	0.216	0.227	0.216	0.227	0.227	---	---	---	0.271	---	3	20	197
0.237	0.214	0.225	3.69%	Σεπτέμβριος 2020	---	---	---	---	0.218	---	---	---	---	---	---	---	---
				Δεκέμβριος 2020	---	---	---	---	0.219	---	---	---	---	---	---	---	---
				Μάρτιος 2021	---	---	---	---	0.220	---	---	---	---	---	---	---	---
(Μέγεθος Συμβολαίου: 100 Χρεόγραφα, Φυσική Παράδοση)																	
CENERGY HOLDINGS (ΚΑ)				Ιούνιος 2020	0.876	0.900	0.876	0.889	0.889	---	---	---	1.05	---	9	42	1,951
0.898	0.88	0.897	1.93%	Σεπτέμβριος 2020	0.871	0.891	0.871	0.891	0.891	---	---	---	0.998	---	8	107	414
				Δεκέμβριος 2020	---	---	---	---	0.889	---	---	---	---	---	---	---	---
				Μάρτιος 2021	---	---	---	---	0.894	---	---	---	---	---	---	---	---
(Μέγεθος Συμβολαίου: 100 Χρεόγραφα, Φυσική Παράδοση)																	
COCA-COLA HBC AG (ΚΟ)				Ιούνιος 2020	22.40	22.95	22.40	22.95	22.95	---	---	---	28.10	---	11	36	280
23.1	22.24	23	2.00%	Σεπτέμβριος 2020	22.04	22.04	21.73	21.73	21.73	---	---	---	35.15	---	3	3	23
				Δεκέμβριος 2020	---	---	---	---	22.79	---	---	---	---	---	---	---	---
				Μάρτιος 2021	---	---	---	---	22.90	---	---	---	---	---	---	---	---
(Μέγεθος Συμβολαίου: 100 Χρεόγραφα, Φυσική Παράδοση)																	
EUROBANK HOLDINGS (ΚΟ)				Ιούνιος 2020	0.383	0.406	0.382	0.396	0.396	---	---	---	0.820	---	252	9,622	56,911
0.4078	0.3833	0.3952	1.44%	Σεπτέμβριος 2020	0.391	0.410	0.387	0.390	0.390	---	---	---	0.448	---	62	1,580	5,114
				Δεκέμβριος 2020	---	---	---	---	0.394	---	---	---	---	---	---	---	---
				Μάρτιος 2021	---	---	---	---	0.396	---	---	---	---	---	---	---	---
(Μέγεθος Συμβολαίου: 100 Χρεόγραφα, Φυσική Παράδοση)																	
FOURLIS ΣΥΜΜΕΤΟΧΩΝ (ΚΟ)				Ιούνιος 2020	3.55	3.80	3.55	3.80	3.80	---	---	---	4.36	---	10	15	165
3.825	3.65	3.825	3.38%	Σεπτέμβριος 2020	3.80	3.84	3.80	3.84	3.84	---	---	---	4.01	---	2	7	---
				Δεκέμβριος 2020	---	---	---	---	3.74	---	---	---	---	---	---	---	---
				Μάρτιος 2021	---	---	---	---	3.76	---	---	---	---	---	---	---	---
(Μέγεθος Συμβολαίου: 100 Χρεόγραφα, Φυσική Παράδοση)																	
INTRACOM HOLDINGS (ΚΟ)				Ιούνιος 2020	0.468	0.474	0.465	0.470	0.470	---	---	---	0.560	---	10	128	1,255
0.486	0.472	0.477	-0.83%	Σεπτέμβριος 2020	0.473	0.473	0.473	0.473	0.473	---	---	---	0.473	---	1	100	---
				Δεκέμβριος 2020	---	---	---	---	0.486	---	---	---	---	---	---	---	---
				Μάρτιος 2021	---	---	---	---	0.489	---	---	---	---	---	---	---	---

Σημειώσεις Παραγώγων

Τις τιμές εκκαθάρισης και τις τελικές ανοικτές θέσεις μπορείτε να τις ανακτήσετε στο ακόλουθο path <http://www.helex.gr/el/web/guest/statistics-end-of-day-derivatives>

Υποκείμενη Αγορά				Αγορά Παραγώγων													
Ανωτ Τιμή	Κατωτ Τιμή	Τιμή κλεισ.	Μεταβ.	Μήνας Παράδοσης	Άνοιγμα	Ανωτ Τιμή	Κατωτ Τιμή	Τελ Τιμή	Τιμή κλεισ.	Τελευταία ζήτηση	Τελευταία προσφορά	Τιμή Εκκαθάρισης*	Υψηλό ζωής	Χαμηλό ζωής	Πράξεις	Όγκος	Ανοικτές θέσεις
(Μέγεθος Συμβολαίου: 100 Χρεόγραφα, Φυσική Παράδοση)																	
JUMBO (ΚΟ)				Ιούνιος 2020	15.73	16.15	15.73	16.15	16.15	---	---	---	17.10	---	18	111	511
16.2	15.61	16.14	2.67%	Σεπτέμβριος 2020	15.81	16.00	15.81	16.00	16.00	---	---	---	16.12	---	3	50	8
				Δεκέμβριος 2020	---	---	---	---	15.89	---	---	---	---	---	---	---	---
				Μάρτιος 2021	---	---	---	---	15.97	---	---	---	---	---	---	---	---
(Μέγεθος Συμβολαίου: 100 Χρεόγραφα, Φυσική Παράδοση)																	
LAMDA DEVELOPMENT(ΚΟ)				Ιούνιος 2020	6.01	6.07	5.91	5.91	5.91	---	---	---	7.22	---	35	184	954
6.08	5.86	5.92	-1.99%	Σεπτέμβριος 2020	6.05	6.11	5.94	6.00	6.00	---	---	---	6.60	---	35	122	96
				Δεκέμβριος 2020	---	---	---	---	6.10	---	---	---	---	---	---	---	---
				Μάρτιος 2021	---	---	---	---	6.13	---	---	---	---	---	---	---	---
(Μέγεθος Συμβολαίου: 100 Χρεόγραφα, Φυσική Παράδοση)																	
MARFIN INVESTMENT GROUP (ΚΟ)				Ιούνιος 2020	0.076	0.076	0.055	0.060	0.060	---	---	---	0.133	---	965	12,919	44,993
0.074	0.0543	0.061	-20.98%	Σεπτέμβριος 2020	0.071	0.073	0.057	0.063	0.063	---	---	---	0.084	---	73	1,880	399
				Δεκέμβριος 2020	---	---	---	---	0.078	---	---	---	---	---	---	---	---
				Μάρτιος 2021	---	---	---	---	0.078	---	---	---	---	---	---	---	---
(Μέγεθος Συμβολαίου: 102 Χρεόγραφα, Φυσική Παράδοση)																	
TITAN CEMENT (ΚΑ)				Ιούνιος 2020	10.86	10.97	10.60	10.88	10.88	---	---	---	12.94	10.32	111	408	2,589
10.96	10.6	10.7	-1.65%	Σεπτέμβριος 2020	10.91	11.05	10.72	10.77	10.77	---	---	---	12.30	---	44	130	499
				Δεκέμβριος 2020	---	---	---	---	10.99	---	---	---	---	---	---	---	---
				Μάρτιος 2021	---	---	---	---	11.05	---	---	---	---	---	---	---	---
(Μέγεθος Συμβολαίου: 100 Χρεόγραφα, Φυσική Παράδοση)																	
VIOTALCO SA/NV (ΚΑ)				Ιούνιος 2020	2.27	2.31	2.26	2.26	2.26	---	---	---	2.59	---	29	97	2,045
2.33	2.22	2.29	0.00%	Σεπτέμβριος 2020	2.31	2.32	2.30	2.30	2.30	---	---	---	2.55	---	10	34	511
				Δεκέμβριος 2020	---	---	---	---	2.31	---	---	---	---	---	---	---	---
				Μάρτιος 2021	---	---	---	---	2.33	---	---	---	---	---	---	---	---
(Μέγεθος Συμβολαίου: 100 Χρεόγραφα, Φυσική Παράδοση)																	
ΑΔΜΗΕ ΣΥΜΜΕΤΟΧΩΝ Α.Ε. (ΚΟ)				Ιούνιος 2020	2.30	2.30	2.26	2.28	2.28	---	---	---	2.75	---	9	223	2,951
2.295	2.25	2.265	-1.09%	Σεπτέμβριος 2020	2.19	2.22	2.18	2.19	2.19	---	---	---	2.47	---	19	324	768
				Δεκέμβριος 2020	---	---	---	---	2.31	---	---	---	---	---	---	---	---
				Μάρτιος 2021	---	---	---	---	2.33	---	---	---	---	---	---	---	---
(Μέγεθος Συμβολαίου: 100 Χρεόγραφα, Φυσική Παράδοση)																	
ΓΕΚ ΤΕΡΝΑ (ΚΟ)				Ιούνιος 2020	6.29	6.46	6.20	6.25	6.25	---	---	---	7.26	---	52	130	2,397
6.47	6.21	6.3	-1.10%	Σεπτέμβριος 2020	6.36	6.42	6.31	6.32	6.32	---	---	---	6.92	---	6	21	31
				Δεκέμβριος 2020	---	---	---	---	6.44	---	---	---	---	---	---	---	---
				Μάρτιος 2021	---	---	---	---	6.47	---	---	---	---	---	---	---	---

Σημειώσεις Παραγώγων

Τις τιμές εκκαθάρισης και τις τελικές ανοικτές θέσεις μπορείτε να τις ανακτήσετε στο ακόλουθο path <http://www.helex.gr/el/web/guest/statistics-end-of-day-derivatives>

Υποκείμενη Αγορά				Αγορά Παραγώγων													
Ανωτ Τιμή	Κατωτ Τιμή	Τιμή κλεισ.	Μεταβ.	Μήνας Παράδοσης	Άνοιγμα	Ανωτ Τιμή	Κατωτ Τιμή	Τελ Τιμή	Τιμή κλεισ.	Τελευταία ζήτηση	Τελευταία προσφορά	Τιμή Εκκαθάρισης*	Υψηλό ζωής	Χαμηλό ζωής	Πράξεις	Όγκος	Ανοικτές θέσεις
(Μέγεθος Συμβολαίου: 100 Χρεόγραφα, Φυσική Παράδοση)																	
ΔΕΗ (ΚΟ)				Ιούνιος 2020	3.29	3.37	3.21	3.36	3.36	---	---	---	3.85	---	167	1,445	9,206
3.352	3.21	3.35	2.13%	Σεπτέμβριος 2020	3.31	3.38	3.24	3.35	3.35	---	---	---	3.63	---	45	306	658
				Δεκέμβριος 2020	---	---	---	---	3.31	---	---	---	---	---	---	---	---
				Μάρτιος 2021	---	---	---	---	3.33	---	---	---	---	---	---	---	---
(Μέγεθος Συμβολαίου: 100 Χρεόγραφα, Φυσική Παράδοση)																	
ΕΘΝΙΚΗ ΤΡΑΠΕΖΑ (ΚΟ)				Ιούνιος 2020	1.23	1.28	1.21	1.25	1.25	---	---	---	2.48	---	356	7,242	21,437
1.289	1.208	1.257	1.78%	Σεπτέμβριος 2020	1.22	1.29	1.21	1.26	1.26	---	---	---	1.51	---	141	3,018	5,140
				Δεκέμβριος 2020	---	---	---	---	1.25	---	---	---	---	---	---	---	---
				Μάρτιος 2021	---	---	---	---	1.25	---	---	---	---	---	---	---	---
(Μέγεθος Συμβολαίου: 100 Χρεόγραφα, Φυσική Παράδοση)																	
ΕΛΛΑΚΤΩΡ (ΚΟ)				Ιούνιος 2020	0.980	1.09	0.980	1.09	1.09	---	---	---	1.52	---	102	752	6,870
1.095	0.99	1.095	7.35%	Σεπτέμβριος 2020	1.00	1.09	1.00	1.08	1.08	---	---	---	1.15	---	51	306	953
				Δεκέμβριος 2020	---	---	---	---	1.03	---	---	---	---	---	---	---	---
				Μάρτιος 2021	---	---	---	---	1.04	---	---	---	---	---	---	---	---
(Μέγεθος Συμβολαίου: 100 Χρεόγραφα, Φυσική Παράδοση)																	
ΕΛΛΗΝ. ΧΡΗΜΑΤΙΣΤΗΡΙΑ-Χ.Α. (ΚΟ)				Ιούνιος 2020	3.42	3.42	3.30	3.34	3.34	---	---	---	3.93	---	18	237	1,567
3.42	3.3	3.355	-1.03%	Σεπτέμβριος 2020	3.38	3.38	3.38	3.38	3.38	---	---	---	3.70	---	2	7	67
				Δεκέμβριος 2020	---	---	---	---	3.43	---	---	---	---	---	---	---	---
				Μάρτιος 2021	---	---	---	---	3.44	---	---	---	---	---	---	---	---
(Μέγεθος Συμβολαίου: 100 Χρεόγραφα, Φυσική Παράδοση)																	
ΕΛΛΗΝΙΚΑ ΠΕΤΡΕΛΑΙΑ (ΚΟ)				Ιούνιος 2020	6.06	6.12	6.06	6.12	6.12	---	---	---	6.80	---	8	57	1,185
6.19	6.05	6.14	-0.33%	Σεπτέμβριος 2020	6.09	6.09	5.94	5.94	5.94	---	---	---	6.24	---	3	45	602
				Δεκέμβριος 2020	---	---	---	---	6.23	---	---	---	---	---	---	---	---
				Μάρτιος 2021	---	---	---	---	6.26	---	---	---	---	---	---	---	---
(Μέγεθος Συμβολαίου: 100 Χρεόγραφα, Φυσική Παράδοση)																	
ΕΥΔΑΠ (ΚΟ)				Ιούνιος 2020	7.00	7.00	7.00	7.00	7.00	---	---	---	7.32	---	1	5	46
7.05	6.95	7.01	-0.57%	Σεπτέμβριος 2020	6.69	6.71	6.69	6.70	6.70	---	---	---	7.17	---	5	17	23
				Δεκέμβριος 2020	---	---	---	---	7.12	---	---	---	---	---	---	---	---
				Μάρτιος 2021	---	---	---	---	7.16	---	---	---	---	---	---	---	---
(Μέγεθος Συμβολαίου: 100 Χρεόγραφα, Φυσική Παράδοση)																	
ΙΝΤΡΑΛΟΤ (ΚΟ)				Ιούνιος 2020	0.125	0.125	0.125	0.125	0.125	---	---	---	0.180	---	2	10	1,116
0.128	0.121	0.125	0.64%	Σεπτέμβριος 2020	0.126	0.126	0.126	0.126	0.126	---	---	---	0.126	---	1	2	---
				Δεκέμβριος 2020	---	---	---	---	0.126	---	---	---	---	---	---	---	---
				Μάρτιος 2021	---	---	---	---	0.126	---	---	---	---	---	---	---	---

Σημειώσεις Παραγώγων

Τις τιμές εκκαθάρισης και τις τελικές ανοικτές θέσεις μπορείτε να τις ανακτήσετε στο ακόλουθο path <http://www.helex.gr/el/web/guest/statistics-end-of-day-derivatives>

Υποκείμενη Αγορά				Αγορά Παραγώγων										Ανοικτές θέσεις			
Ανωτ Τιμή	Κατωτ Τιμή	Τιμή κλεισ.	Μεταβ.	Μήνας Παράδοσης	Άνοιγμα	Ανωτ Τιμή	Κατωτ Τιμή	Τελ Τιμή	Τιμή κλεισ.	Τελευταία ζήτηση	Τελευταία προσφορά	Τιμή Εκκαθάρισης*	Υψηλό ζωής	Χαμηλό ζωής	Πράξεις	Όγκος	Ανοικτές θέσεις
(Μέγεθος Συμβολαίου: 100 Χρεόγραφα, Φυσική Παράδοση)																	
ΜΟΤΟΡ ΟΪΛ (ΚΟ)				Ιούνιος 2020	14.17	14.30	13.90	13.93	13.93	---	---	---	16.33	---	21	70	269
14.34	13.69	13.84	-0.43%	Σεπτέμβριος 2020	13.50	13.50	13.25	13.26	13.26	---	---	---	15.38	---	5	8	49
				Δεκέμβριος 2020	---	---	---	---	14.05	---	---	---	---	---	---	---	---
				Μάρτιος 2021	---	---	---	---	14.12	---	---	---	12.60	---	---	---	2
(Μέγεθος Συμβολαίου: 100 Χρεόγραφα, Φυσική Παράδοση)																	
ΜΥΤΙΛΗΝΑΙΟΣ (ΚΟ)				Ιούνιος 2020	7.50	7.77	7.48	7.57	7.57	---	---	---	9.00	---	66	301	4,585
7.78	7.47	7.575	-0.07%	Σεπτέμβριος 2020	7.21	7.65	7.21	7.30	7.30	---	---	---	7.90	---	51	241	703
				Δεκέμβριος 2020	---	---	---	---	7.66	---	---	---	---	---	---	---	---
				Μάρτιος 2021	---	---	---	---	7.70	---	---	---	---	---	---	---	---
(Μέγεθος Συμβολαίου: 100 Χρεόγραφα, Φυσική Παράδοση)																	
ΟΛΠ (ΚΟ)				Ιούνιος 2020	---	---	---	---	17.49	---	---	---	19.60	---	---	---	143
17.58	17.14	17.5	0.11%	Σεπτέμβριος 2020	---	---	---	---	17.58	---	---	---	17.65	---	---	---	190
				Δεκέμβριος 2020	---	---	---	---	17.66	---	---	---	---	---	---	---	---
				Μάρτιος 2021	---	---	---	---	17.75	---	---	---	---	---	---	---	---
(Μέγεθος Συμβολαίου: 100 Χρεόγραφα, Φυσική Παράδοση)																	
ΟΠΑΠ (ΚΟ)				Ιούνιος 2020	8.57	8.70	8.51	8.68	8.68	---	---	---	9.33	---	23	85	1,312
8.725	8.475	8.725	-0.06%	Σεπτέμβριος 2020	8.36	8.46	8.29	8.40	8.40	---	---	---	9.21	---	13	53	567
				Δεκέμβριος 2020	---	---	---	---	8.82	---	---	---	---	---	---	---	---
				Μάρτιος 2021	---	---	---	---	8.87	---	---	---	---	---	---	---	---
(Μέγεθος Συμβολαίου: 100 Χρεόγραφα, Φυσική Παράδοση)																	
ΟΤΕ (ΚΟ)				Ιούνιος 2020	12.07	12.24	12.03	12.15	12.15	---	---	---	13.20	---	58	472	1,999
12.26	12	12.18	-0.08%	Σεπτέμβριος 2020	---	---	---	---	12.26	---	---	---	12.28	---	---	---	55
				Δεκέμβριος 2020	---	---	---	---	12.32	---	---	---	---	---	---	---	---
				Μάρτιος 2021	---	---	---	---	12.38	---	---	---	---	---	---	---	---
(Μέγεθος Συμβολαίου: 100 Χρεόγραφα, Φυσική Παράδοση)																	
ΠΕΙΡΑΙΩΣ ΤΡΑΠΕΖΑ (ΚΟ)				Ιούνιος 2020	1.43	1.47	1.40	1.44	1.44	---	---	---	2.14	---	235	3,172	8,393
1.479	1.4	1.451	0.76%	Σεπτέμβριος 2020	1.39	1.46	1.39	1.44	1.44	---	---	---	1.61	---	36	433	2,801
				Δεκέμβριος 2020	---	---	---	---	1.46	---	---	---	---	---	---	---	---
				Μάρτιος 2021	---	---	---	---	1.46	---	---	---	---	---	---	---	---
(Μέγεθος Συμβολαίου: 102 Χρεόγραφα, Φυσική Παράδοση)																	
ΤΕΡΝΑ ΕΝΕΡΓΕΙΑΚΗ (ΚΟ)				Ιούνιος 2020	9.21	9.27	9.19	9.23	9.23	---	---	---	10.17	---	26	657	2,822
9.3	9.17	9.24	-0.65%	Σεπτέμβριος 2020	9.08	9.15	9.07	9.14	9.14	---	---	---	9.65	---	9	789	308
				Δεκέμβριος 2020	---	---	---	---	9.40	---	---	---	---	---	---	---	---
				Μάρτιος 2021	---	---	---	---	9.45	---	---	---	---	---	---	---	---

Σημειώσεις Παραγώγων

Τις τιμές εκκαθάρισης και τις τελικές ανοικτές θέσεις μπορείτε να τις ανακτήσετε στο ακόλουθο path <http://www.helex.gr/el/web/guest/statistics-end-of-day-derivatives>

FTSE/X.A. Large Cap

(Μονάδα Διαπραγμάτευσης: 1 Μονάδα Δείκτη x 2€ - Τρόπος Εξάσκησης: Ευρωπαϊκός Χρηματικός Διακανονισμός)

Τιμή Εξάσκησης	Δικαιώματα Αγοράς														Δικαιώματα Πώλησης																		
	Ιούνιος 2020							Ιούλιος 2020							Λοιποί Μήνες		Ιούνιος 2020							Ιούλιος 2020							Λοιποί Μήνες		Τιμή Εξάσκησης
	Ανοιγμα	Ανιψ. Τιμή	Κατωτ. Τιμή	Τελ. Τιμή	Τιμή κλεισ.	Όγκος	Ανοικτές θέσεις	Ανοιγμα	Ανιψ. Τιμή	Κατωτ. Τιμή	Τελ. Τιμή	Τιμή κλεισ.	Όγκος	Ανοικτές θέσεις	Όγκος	Ανοικτές θέσεις	Ανοιγμα	Ανιψ. Τιμή	Κατωτ. Τιμή	Τελ. Τιμή	Τιμή κλεισ.	Όγκος	Ανοικτές θέσεις	Ανοιγμα	Ανιψ. Τιμή	Κατωτ. Τιμή	Τελ. Τιμή	Τιμή κλεισ.	Όγκος	Ανοικτές θέσεις	Όγκος	Ανοικτές θέσεις	
1,050	0.00	0.00	0.00	-	507.00	-	-	-	-	-	-	-	-	-	-	-	0.00	0.00	0.00	-	0.01	-	-	-	-	-	-	-	-	-	-	1,050	
1,075	0.00	0.00	0.00	-	482.00	-	-	-	-	-	-	-	-	-	-	-	0.00	0.00	0.00	-	0.01	-	-	-	-	-	-	-	-	-	-	1,075	
1,100	0.00	0.00	0.00	-	457.00	-	-	-	-	-	-	-	-	-	-	-	0.00	0.00	0.00	-	0.03	-	-	-	-	-	-	-	-	-	-	1,100	
1,125	0.00	0.00	0.00	-	432.00	-	-	-	-	-	-	-	-	-	-	-	0.00	0.00	0.00	-	0.01	-	-	-	-	-	-	-	-	-	-	1,125	
1,150	0.00	0.00	0.00	-	407.00	-	-	-	-	-	-	-	-	-	-	-	0.00	0.00	0.00	-	0.01	-	-	-	-	-	-	-	-	-	-	1,150	
1,175	0.00	0.00	0.00	-	382.00	-	-	-	-	-	-	-	-	-	-	-	0.00	0.00	0.00	-	0.02	-	-	-	-	-	-	-	-	-	-	1,175	
1,200	0.00	0.00	0.00	-	357.00	-	-	-	-	-	-	-	-	-	-	-	0.00	0.00	0.00	-	0.01	-	-	-	-	-	-	-	-	-	-	1,200	
1,225	0.00	0.00	0.00	-	332.00	-	-	-	-	-	-	-	-	-	-	-	0.00	0.00	0.00	-	0.01	-	-	-	-	-	-	-	-	-	-	1,225	
1,250	0.00	0.00	0.00	-	307.00	-	-	-	-	-	-	-	-	-	-	-	0.00	0.00	0.00	-	0.01	-	-	-	-	-	-	-	-	-	-	1,250	
1,275	0.00	0.00	0.00	-	282.00	-	-	0.00	0.00	0.00	-	258.00	-	-	-	-	0.00	0.00	0.00	-	0.01	-	-	0.00	0.00	0.00	-	1.90	-	-	-	1,275	
1,300	0.00	0.00	0.00	-	257.00	-	-	0.00	0.00	0.00	-	234.00	-	-	-	-	0.00	0.00	0.00	-	0.02	-	-	0.00	0.00	0.00	-	3.00	-	-	-	1,300	
1,325	0.00	0.00	0.00	-	232.00	-	-	0.00	0.00	0.00	-	211.00	-	-	-	-	0.00	0.00	0.00	-	0.01	-	-	0.00	0.00	0.00	-	4.70	-	-	-	1,325	
1,350	0.00	0.00	0.00	-	207.00	-	-	0.00	0.00	0.00	-	189.00	-	-	-	-	0.00	0.00	0.00	-	0.05	-	-	0.00	0.00	0.00	-	7.20	-	-	-	1,350	
1,375	0.00	0.00	0.00	-	183.00	-	20	0.00	0.00	0.00	-	167.00	-	-	-	-	0.00	0.00	0.00	-	0.16	-	180	0.00	0.00	0.00	-	10.50	-	-	-	1,375	
1,400	0.00	0.00	0.00	-	158.00	-	80	0.00	0.00	0.00	-	146.00	-	40	-	-	0.00	0.00	0.00	-	0.46	-	21	0.00	0.00	0.00	-	14.75	-	50	-	1,400	
1,425	0.00	0.00	0.00	-	134.00	-	40	0.00	0.00	0.00	-	127.00	-	40	-	-	0.00	0.00	0.00	-	1.20	-	100	0.00	0.00	0.00	-	20.50	-	60	-	1,425	
1,450	0.00	0.00	0.00	-	110.00	-	20	0.00	0.00	0.00	-	109.00	-	1	-	-	0.00	0.00	0.00	-	2.70	-	62	0.00	0.00	0.00	-	27.50	-	20	-	1,450	
1,475	0.00	0.00	0.00	-	88.00	-	61	0.00	0.00	0.00	-	92.50	-	1	-	-	0.00	0.00	0.00	-	5.40	-	124	0.00	0.00	0.00	-	36.00	-	-	-	1,475	
1,500	0.00	0.00	0.00	-	67.50	-	23	0.00	0.00	0.00	-	77.50	-	-	-	-	0.00	0.00	0.00	-	10.25	-	43	56.00	58.00	56.00	58.00	58.00	20	-	-	1,500	
1,525	0.00	0.00	0.00	-	50.00	-	44	0.00	0.00	0.00	-	64.50	-	-	-	-	14.00	0.00	14.00	14.00	14.00	1	61	62.00	66.00	62.00	66.00	66.00	16	81	-	1,525	
1,550	0.00	0.00	0.00	-	35.00	-	63	0.00	0.00	0.00	-	53.00	-	20	-	-	23.00	0.00	23.00	23.00	23.00	2	40	0.00	0.00	0.00	-	71.00	-	40	-	1,550	
1,575	24.00	24.00	20.00	20.00	20.00	3	111	0.00	0.00	0.00	-	42.75	-	20	-	-	39.25	24.00	39.25	39.25	39.25	1	36	96.00	96.00	96.00	96.00	96.00	1	22	-	1,575	
1,600	0.00	0.00	0.00	-	15.00	-	1	0.00	0.00	0.00	-	34.25	-	20	-	-	51.00	0.00	49.00	49.00	49.00	8	34	0.00	0.00	0.00	-	102.00	-	61	-	1,600	
1,625	0.00	0.00	0.00	-	8.90	-	120	0.00	0.00	0.00	-	27.25	-	61	-	-	0.00	0.00	0.00	-	76.50	-	100	0.00	0.00	0.00	-	120.00	-	60	-	1,625	
1,650	0.00	0.00	0.00	-	5.10	-	131	0.00	0.00	0.00	-	21.25	-	1	-	-	0.00	0.00	0.00	-	97.50	-	-	0.00	0.00	0.00	-	139.00	-	1	-	1,650	
1,675	0.00	0.00	0.00	-	2.70	-	61	0.00	0.00	0.00	-	16.50	-	-	-	-	0.00	0.00	0.00	-	120.00	-	-	0.00	0.00	0.00	-	159.00	-	-	-	1,675	
1,700	0.00	0.00	0.00	-	1.40	-	16	0.00	0.00	0.00	-	12.50	-	-	-	-	0.00	0.00	0.00	-	144.00	-	-	0.00	0.00	0.00	-	180.00	-	-	-	1,700	
1,725	0.00	0.00	0.00	-	0.65	-	40	0.00	0.00	0.00	-	9.40	-	-	-	-	0.00	0.00	0.00	-	168.00	-	-	0.00	0.00	0.00	-	202.00	-	-	-	1,725	
1,750	0.00	0.00	0.00	-	0.29	-	-	0.00	0.00	0.00	-	7.00	-	1	-	-	0.00	0.00	0.00	-	193.00	-	-	0.00	0.00	0.00	-	225.00	-	-	-	1,750	
1,775	0.00	0.00	0.00	-	0.12	-	-	0.00	0.00	0.00	-	5.20	-	-	-	-	0.00	0.00	0.00	-	218.00	-	-	0.00	0.00	0.00	-	248.00	-	-	-	1,775	
1,800	0.00	0.00	0.00	-	0.05	-	-	-	-	-	-	-	-	-	-	-	0.00	0.00	0.00	-	242.00	-	-	-	-	-	-	-	-	-	-	1,800	
1,825	0.00	0.00	0.00	-	0.02	-	-	-	-	-	-	-	-	-	-	-	0.00	0.00	0.00	-	267.00	-	-	-	-	-	-	-	-	-	-	1,825	
1,850	0.00	0.00	0.00	-	0.01	-	-	-	-	-	-	-	-	-	-	-	0.00	0.00	0.00	-	292.00	-	-	-	-	-	-	-	-	-	-	1,850	
1,875	0.00	0.00	0.00	-	0.01	-	-	-	-	-	-	-	-	-	-	-	0.00	0.00	0.00	-	317.00	-	-	-	-	-	-	-	-	-	-	1,875	
1,900	0.00	0.00	0.00	-	0.03	-	-	-	-	-	-	-	-	-	-	-	0.00	0.00	0.00	-	342.00	-	-	-	-	-	-	-	-	-	-	1,900	
1,925	0.00	0.00	0.00	-	0.01	-	-	-	-	-	-	-	-	-	-	-	0.00	0.00	0.00	-	367.00	-	-	-	-	-	-	-	-	-	-	1,925	

FTSE/X.A. Large Cap

(Μονάδα Διαπραγμάτευσης: 1 Μονάδα Δείκτη x 2€ - Τρόπος Εξάσκησης: Ευρωπαϊκός Χρηματικός Διακανονισμός)

Τιμή Εξάσκησης	Δικαιώματα Αγοράς														Δικαιώματα Πώλησης																		
	Ιούνιος 2020							Ιούλιος 2020							Λοιποί Μήνες		Ιούνιος 2020							Ιούλιος 2020							Λοιποί Μήνες		Τιμή Εξάσκησης
	Άνοιγμα	Ανιψ. Τιμή	Κατωτ. Τιμή	Τελ. Τιμή	Τιμή κλεισ.	Όγκος	Ανοικτές θέσεις	Άνοιγμα	Ανιψ. Τιμή	Κατωτ. Τιμή	Τελ. Τιμή	Τιμή κλεισ.	Όγκος	Ανοικτές θέσεις	Όγκος	Ανοικτές θέσεις	Άνοιγμα	Ανιψ. Τιμή	Κατωτ. Τιμή	Τελ. Τιμή	Τιμή κλεισ.	Όγκος	Ανοικτές θέσεις	Άνοιγμα	Ανιψ. Τιμή	Κατωτ. Τιμή	Τελ. Τιμή	Τιμή κλεισ.	Όγκος	Ανοικτές θέσεις	Όγκος	Ανοικτές θέσεις	
1,950	0.00	0.00	0.00	-	0.04	-	-	-	-	-	-	-	-	-	-	-	0.00	0.00	0.00	-	392.00	-	-	-	-	-	-	-	-	-	-	-	
1,975	0.00	0.00	0.00	-	0.01	-	-	-	-	-	-	-	-	-	-	-	0.00	0.00	0.00	-	417.00	-	-	-	-	-	-	-	-	-	-	-	1,975
2,000	0.00	0.00	0.00	-	0.01	-	-	-	-	-	-	-	-	-	-	-	0.00	0.00	0.00	-	442.00	-	-	-	-	-	-	-	-	-	-	-	2,000
2,050	0.00	0.00	0.00	-	0.01	-	-	-	-	-	-	-	-	-	-	-	0.00	0.00	0.00	-	492.00	-	-	-	-	-	-	-	-	-	-	-	2,050
2,100	0.00	0.00	0.00	-	0.01	-	-	-	-	-	-	-	-	-	-	-	0.00	0.00	0.00	-	542.00	-	-	-	-	-	-	-	-	-	-	-	2,100
2,150	0.00	0.00	0.00	-	0.02	-	-	-	-	-	-	-	-	-	-	-	0.00	0.00	0.00	-	592.00	-	-	-	-	-	-	-	-	-	-	-	2,150
2,200	0.00	0.00	0.00	-	0.01	-	-	-	-	-	-	-	-	-	-	-	0.00	0.00	0.00	-	642.00	-	-	-	-	-	-	-	-	-	-	-	2,200
2,250	0.00	0.00	0.00	-	0.01	-	-	-	-	-	-	-	-	-	-	-	0.00	0.00	0.00	-	692.00	-	-	-	-	-	-	-	-	-	-	-	2,250
2,300	0.00	0.00	0.00	-	0.01	-	-	-	-	-	-	-	-	-	-	-	0.00	0.00	0.00	-	742.00	-	-	-	-	-	-	-	-	-	-	-	2,300
2,350	0.00	0.00	0.00	-	0.01	-	-	-	-	-	-	-	-	-	-	-	0.00	0.00	0.00	-	792.00	-	-	-	-	-	-	-	-	-	-	-	2,350
2,400	0.00	0.00	0.00	-	0.02	-	-	-	-	-	-	-	-	-	-	-	0.00	0.00	0.00	-	842.00	-	-	-	-	-	-	-	-	-	-	-	2,400
2,450	0.00	0.00	0.00	-	0.01	-	-	-	-	-	-	-	-	-	-	-	0.00	0.00	0.00	-	892.00	-	-	-	-	-	-	-	-	-	-	-	2,450
2,500	0.00	0.00	0.00	-	0.01	-	-	-	-	-	-	-	-	-	-	-	0.00	0.00	0.00	-	942.00	-	-	-	-	-	-	-	-	-	-	-	2,500
2,550	0.00	0.00	0.00	-	0.01	-	-	-	-	-	-	-	-	-	-	-	0.00	0.00	0.00	-	992.00	-	-	-	-	-	-	-	-	-	-	-	2,550
2,600	0.00	0.00	0.00	-	0.01	-	-	-	-	-	-	-	-	-	-	-	0.00	0.00	0.00	-	1,042.00	-	-	-	-	-	-	-	-	-	-	-	2,600
Σύνολο:						3	831						0	205	0	0						12	801						37	395	0	0	
Αριθμός Πράξεων:							2							0	0								6						6		0		

ALPHA BANK (KO)

(Μέγεθος Συμβολαίου: 100 Χρεόγραφα, Τρόπος Εξάσκησης: Αμερικάνικος, Φυσική Παράδοση)

Τιμή Εξάσκησης	Δικαιώματα Αγοράς												Δικαιώματα Πώλησης														
	Ιούνιος 2020				Ιούλιος 2020				Λοιποί Μήνες				Ιούνιος 2020				Ιούλιος 2020				Λοιποί Μήνες						
	Άνοιγμα	Ανιτ Τιμή	Κατωτ Τιμή	Τελ Τιμή	Τιμή κλεισ.	Όγκος	Ανοικτές θέσεις	Άνοιγμα	Ανιτ Τιμή	Κατωτ Τιμή	Τελ Τιμή	Τιμή κλεισ.	Όγκος	Ανοικτές θέσεις	Όγκος	Ανοικτές θέσεις	Άνοιγμα	Ανιτ Τιμή	Κατωτ Τιμή	Τελ Τιμή	Τιμή κλεισ.	Όγκος	Ανοικτές θέσεις	Όγκος	Ανοικτές θέσεις	Τιμή Εξάσκησης	
0.250	0.000	0.000	0.000	0.378	-	-	0.000	0.000	0.000	0.379	-	-	0.000	0.000	0.000	0.001	-	-	0.000	0.000	0.000	0.001	-	-	0.000	0.000	0.003
0.300	0.000	0.000	0.000	0.328	-	-	0.000	0.000	0.000	0.329	-	-	0.000	0.000	0.000	0.001	-	-	0.000	0.000	0.000	0.001	-	-	0.000	0.000	0.003
0.350	0.000	0.000	0.000	0.278	-	-	0.000	0.000	0.000	0.279	-	-	0.000	0.000	0.000	0.001	-	-	0.000	0.000	0.000	0.001	-	-	0.000	0.000	0.004
0.400	0.000	0.000	0.000	0.229	-	-	0.000	0.000	0.000	0.230	-	-	0.000	0.000	0.000	0.001	-	-	0.000	0.000	0.000	0.001	-	-	0.000	0.000	0.004
0.450	0.000	0.000	0.000	0.180	-	-	0.000	0.000	0.000	0.183	-	-	0.000	0.000	0.000	0.002	-	-	0.000	0.000	0.000	0.004	-	-	0.000	0.000	0.005
0.500	0.000	0.000	0.000	0.135	-	-	0.000	0.000	0.000	0.140	-	-	0.000	0.000	0.000	0.007	-	-	0.000	0.000	0.000	0.012	-	-	0.000	0.000	0.005
0.550	0.000	0.000	0.000	0.096	-	-	0.000	0.000	0.000	0.103	-	-	0.000	0.000	0.000	0.018	-	-	0.000	0.000	0.000	0.024	-	-	0.000	0.000	0.006
0.600	0.000	0.000	0.000	0.064	-	40	0.000	0.000	0.000	0.073	-	10	0.000	0.000	0.000	0.036	-	-	0.000	0.000	0.000	0.044	-	-	0.000	0.000	0.006
0.650	0.000	0.000	0.000	0.041	-	-	0.000	0.000	0.000	0.050	-	-	0.000	0.000	0.000	0.063	-	-	0.000	0.000	0.000	0.071	-	-	0.000	0.000	0.007
0.700	0.000	0.000	0.000	0.024	-	-	0.000	0.000	0.000	0.033	-	-	0.000	0.000	0.000	0.096	-	-	0.000	0.000	0.000	0.104	-	-	0.000	0.000	0.007
0.750	0.000	0.000	0.000	0.014	-	-	0.000	0.000	0.000	0.021	-	-	0.000	0.000	0.000	0.136	-	-	0.000	0.000	0.000	0.142	-	-	0.000	0.000	0.008
0.800	0.000	0.000	0.000	0.008	-	-	0.000	0.000	0.000	0.013	-	-	0.000	0.000	0.000	0.179	-	-	0.000	0.000	0.000	0.184	-	-	0.000	0.000	0.008
0.850	0.000	0.000	0.000	0.004	-	-	0.000	0.000	0.000	0.008	-	-	0.000	0.000	0.000	0.226	-	-	0.000	0.000	0.000	0.229	-	-	0.000	0.000	0.009
0.900	0.000	0.000	0.000	0.002	-	-	0.000	0.000	0.000	0.005	-	-	0.000	0.000	0.000	0.274	-	-	0.000	0.000	0.000	0.276	-	-	0.000	0.000	0.009
0.950	0.000	0.000	0.000	0.001	-	-	0.000	0.000	0.000	0.003	-	-	0.000	0.000	0.000	0.323	-	-	0.000	0.000	0.000	0.324	-	-	0.000	0.000	0.010
1.000	0.000	0.000	0.000	0.001	-	-					-	-				0.372	-	-					-	-			0.010
1.100	0.000	0.000	0.000	0.001	-	-					-	-				0.472	-	-					-	-			0.011
1.200	0.000	0.000	0.000	0.004	-	-					-	-				0.572	-	-					-	-			0.012
1.300	0.000	0.000	0.000	0.002	-	-					-	-				0.672	-	-					-	-			0.013
1.400	0.000	0.000	0.000	0.001	-	-					-	-				0.772	-	-					-	-			0.014
1.500	0.000	0.000	0.000	0.001	-	-					-	-				0.872	-	-					-	-			0.015
1.600	0.000	0.000	0.000	0.001	-	-					-	-				0.972	-	-					-	-			0.016
1.700	0.000	0.000	0.000	0.001	-	-					-	-				1.07	-	-					-	-			0.017
1.800	0.000	0.000	0.000	0.001	-	-					-	-				1.17	-	-					-	-			0.018
1.900	0.000	0.000	0.000	0.001	-	-					-	-				1.27	-	-					-	-			0.019
2.000	0.000	0.000	0.000	0.001	-	-					-	-				1.37	-	-					-	-			0.020
2.200	0.000	0.000	0.000	0.001	-	-					-	-				1.57	-	-					-	-			0.022
2.400	0.000	0.000	0.000	0.001	-	-					-	-				1.77	-	-					-	-			0.024
2.600	0.000	0.000	0.000	0.001	-	-					-	-				1.97	-	-					-	-			0.026
2.800	0.000	0.000	0.000	0.001	-	-					-	-				2.17	-	-					-	-			0.028
Σύνολα:						0	40						0	10	0	0							0	0	0	0	
Αριθμός Πράξεων:						0							0	0			0.00						0		0		

ΔΕΗ (ΚΟ)

(Μέγεθος Συμβολαίου: 100 Χρεόγραφα, Τρόπος Εξάσκησης: Αμερικάνικος, Φυσική Παράδοση)

Τιμή Εξάσκησης	Δικαιώματα Αγοράς														Δικαιώματα Πώλησης																		
	Ιούνιος 2020							Ιούλιος 2020							Λοιποί Μήνες		Ιούνιος 2020							Ιούλιος 2020							Λοιποί Μήνες		Τιμή Εξάσκησης
	Άνοιγμα	Ανιγτ Τιμή	Καπιτ Τιμή	Τελ Τιμή	Τιμή κλεισ.	Όγκος	Ανοικτές θέσεις	Άνοιγμα	Ανιγτ Τιμή	Καπιτ Τιμή	Τελ Τιμή	Τιμή κλεισ.	Όγκος	Ανοικτές θέσεις	Όγκος	Ανοικτές θέσεις	Άνοιγμα	Ανιγτ Τιμή	Καπιτ Τιμή	Τελ Τιμή	Τιμή κλεισ.	Όγκος	Ανοικτές θέσεις	Άνοιγμα	Ανιγτ Τιμή	Καπιτ Τιμή	Τελ Τιμή	Τιμή κλεισ.	Όγκος	Ανοικτές θέσεις	Όγκος	Ανοικτές θέσεις	
1.000	0.000	0.000	0.000	2.28	-	-											0.000	0.000	0.000	0.001	-	-											
1.100	0.000	0.000	0.000	2.18	-	-											0.000	0.000	0.000	0.001	-	-											0.011
1.200	0.000	0.000	0.000	2.08	-	-											0.000	0.000	0.000	0.001	-	-											0.012
1.300	0.000	0.000	0.000	1.98	-	-											0.000	0.000	0.000	0.001	-	-											0.013
1.400	0.000	0.000	0.000	1.88	-	-											0.000	0.000	0.000	0.001	-	-											0.014
1.500	0.000	0.000	0.000	1.78	-	-											0.000	0.000	0.000	0.002	-	-											0.015
1.600	0.000	0.000	0.000	1.68	-	-											0.000	0.000	0.000	0.001	-	-											0.016
1.700	0.000	0.000	0.000	1.58	-	-	0.000	0.000	0.000		1.58	-	-				0.000	0.000	0.000	0.001	-	-	0.000	0.000	0.000	0.001	-	-					0.017
1.800	0.000	0.000	0.000	1.48	-	-	0.000	0.000	0.000		1.48	-	-				0.000	0.000	0.000	0.001	-	-	0.000	0.000	0.000	0.001	-	-					0.018
1.900	0.000	0.000	0.000	1.38	-	-	0.000	0.000	0.000		1.38	-	-				0.000	0.000	0.000	0.002	-	-	0.000	0.000	0.000	0.001	-	-					0.019
2.000	0.000	0.000	0.000	1.28	-	-	0.000	0.000	0.000		1.29	-	-				0.000	0.000	0.000	0.001	-	-	0.000	0.000	0.000	0.002	-	-					0.020
2.200	0.000	0.000	0.000	1.08	-	-	0.000	0.000	0.000		1.09	-	-				0.000	0.000	0.000	0.001	-	-	0.000	0.000	0.000	0.006	-	-					0.022
2.400	0.000	0.000	0.000	0.881	-	-	0.000	0.000	0.000		0.902	-	-				0.000	0.000	0.000	0.001	-	-	0.000	0.000	0.000	0.018	-	-					0.024
2.600	0.000	0.000	0.000	0.682	-	-	0.000	0.000	0.000		0.726	-	-				0.000	0.000	0.000	0.001	-	-	0.000	0.000	0.000	0.041	-	-					0.026
2.800	0.000	0.000	0.000	0.488	-	-	0.000	0.000	0.000		0.569	-	-				0.000	0.000	0.000	0.007	-	-	0.000	0.000	0.000	0.083	-	-					0.028
3.000	0.000	0.000	0.000	0.313	-	-	0.000	0.000	0.000		0.432	-	-				0.000	0.000	0.000	0.031	-	-	0.000	0.000	0.000	0.146	-	-					0.030
3.200	0.000	0.000	0.000	0.173	-	-	0.000	0.000	0.000		0.319	-	-				0.000	0.000	0.000	0.092	-	-	0.000	0.000	0.000	0.233	-	-					0.032
3.400	0.000	0.000	0.000	0.082	-	-	0.000	0.000	0.000		0.229	-	-				0.000	0.000	0.000	0.201	-	-	0.000	0.000	0.000	0.343	-	-					0.034
3.600	0.000	0.000	0.000	0.033	-	60	0.000	0.000	0.000		0.160	-	-				0.000	0.000	0.000	0.351	-	-	0.000	0.000	0.000	0.474	-	-					0.036
3.800	0.000	0.000	0.000	0.011	-	-	0.000	0.000	0.000		0.109	-	-				0.000	0.000	0.000	0.530	-	-	0.000	0.000	0.000	0.623	-	-					0.038
4.000	0.000	0.000	0.000	0.003	-	-	0.000	0.000	0.000		0.073	-	-				0.000	0.000	0.000	0.722	-	-	0.000	0.000	0.000	0.786	-	-					0.040
4.400	0.000	0.000	0.000	0.001	-	-	0.000	0.000	0.000		0.030	-	-				0.000	0.000	0.000	1.12	-	-	0.000	0.000	0.000	1.14	-	-					0.044
4.800	0.000	0.000	0.000	0.003	-	-	0.000	0.000	0.000		0.012	-	-				0.000	0.000	0.000	1.52	-	-	0.000	0.000	0.000	1.53	-	-					0.048
5.200	0.000	0.000	0.000	0.001	-	-	0.000	0.000	0.000		0.004	-	-				0.000	0.000	0.000	1.92	-	-	0.000	0.000	0.000	1.92	-	-					0.052
5.600	0.000	0.000	0.000	0.001	-	-						-	-				0.000	0.000	0.000	2.32	-	-				-	-					0.056	
6.000	0.000	0.000	0.000	0.001	-	-						-	-				0.000	0.000	0.000	2.72	-	-				-	-					0.060	
6.400	0.000	0.000	0.000	0.001	-	-						-	-				0.000	0.000	0.000	3.12	-	-				-	-					0.064	
Σύνολα:					0	60						0	0	0	0					0	0						0	5	0	0			
Αριθμός Πράξεων:					0							0		0						0.00							0		0				

ΕΘΝΙΚΗ ΤΡΑΠΕΖΑ (ΚΟ)

(Μέγεθος Συμβολαίου: 100 Χρεόγραφα, Τρόπος Εξάσκησης: Αμερικάνικος, Φυσική Παράδοση)

Τιμή Εξάσκησης	Δικαιώματα Αγοράς													Δικαιώματα Πώλησης																																		
	Ιούνιος 2020						Ιούλιος 2020						Λοιποί Μήνες		Ιούνιος 2020						Ιούλιος 2020						Λοιποί Μήνες		Τιμή Εξάσκησης																			
	Άνοιγμα	Ανιγ. Τιμή	Καπιτ. Τιμή	Τελ. Τιμή	Τιμή κλεισ.	Όγκος	Άνοιγ. θέσεις	Άνοιγμα	Ανιγ. Τιμή	Καπιτ. Τιμή	Τελ. Τιμή	Τιμή κλεισ.	Όγκος	Άνοιγ. θέσεις	Όγκος	Άνοιγ. θέσεις	Άνοιγμα	Ανιγ. Τιμή	Καπιτ. Τιμή	Τελ. Τιμή	Τιμή κλεισ.	Όγκος	Άνοιγ. θέσεις	Όγκος	Άνοιγ. θέσεις	Όγκος	Άνοιγ. θέσεις																					
0.600	0.000	0.000	0.000	0.640	-	-							-	-			0.000	0.000	0.000	0.001	-	-			-	-				0.006																		
0.650	0.000	0.000	0.000	0.590	-	-	0.000	0.000	0.000		0.591	-	-			0.000	0.000	0.000	0.001	-	-			0.000	0.000	0.000	0.001	-	-	0.007																		
0.700	0.000	0.000	0.000	0.540	-	-	0.000	0.000	0.000		0.541	-	-			0.000	0.000	0.000	0.001	-	-			0.000	0.000	0.000	0.001	-	-	0.007																		
0.750	0.000	0.000	0.000	0.490	-	-	0.000	0.000	0.000		0.492	-	-			0.000	0.000	0.000	0.002	-	-			0.000	0.000	0.000	0.001	-	-	0.008																		
0.800	0.000	0.000	0.000	0.440	-	-	0.000	0.000	0.000		0.443	-	-			0.000	0.000	0.000	0.001	-	-			0.000	0.000	0.000	0.001	-	-	0.008																		
0.850	0.000	0.000	0.000	0.390	-	-	0.000	0.000	0.000		0.394	-	-			0.000	0.000	0.000	0.001	-	-			0.000	0.000	0.000	0.002	-	-	0.009																		
0.900	0.000	0.000	0.000	0.341	-	-	0.000	0.000	0.000		0.347	-	-			0.000	0.000	0.000	0.001	-	-			0.000	0.000	0.000	0.005	-	-	0.009																		
0.950	0.000	0.000	0.000	0.291	-	-	0.000	0.000	0.000		0.301	-	-			0.000	0.000	0.000	0.001	-	-			0.000	0.000	0.000	0.009	-	-	0.010																		
1.000	0.000	0.000	0.000	0.243	-	25	0.000	0.000	0.000		0.258	-	-			0.000	0.000	0.000	0.003	-	1			0.000	0.000	0.000	0.016	-	-	0.010																		
1.100	0.000	0.000	0.000	0.155	-	-	0.000	0.000	0.000		0.181	-	-			0.000	0.000	0.000	0.015	-	-			0.000	0.000	0.000	0.039	-	-	0.011																		
1.200	0.000	0.000	0.000	0.086	-	20	0.000	0.000	0.000		0.121	-	10			0.000	0.000	0.000	0.045	-	-			0.000	0.000	0.000	0.078	-	-	0.012																		
1.300	0.000	0.000	0.000	0.041	-	-	0.000	0.000	0.000		0.075	-	-			0.000	0.000	0.000	0.100	-	-			0.000	0.000	0.000	0.133	-	-	0.013																		
1.400	0.000	0.000	0.000	0.017	-	-	0.000	0.000	0.000		0.045	-	-			0.000	0.000	0.000	0.176	-	-			0.000	0.000	0.000	0.202	-	-	0.014																		
1.500	0.000	0.000	0.000	0.006	-	-	0.000	0.000	0.000		0.026	-	-			0.000	0.000	0.000	0.265	-	-			0.000	0.000	0.000	0.283	-	-	0.015																		
1.600	0.000	0.000	0.000	0.002	-	-	0.000	0.000	0.000		0.014	-	-			0.000	0.000	0.000	0.361	-	-			0.000	0.000	0.000	0.372	-	-	0.016																		
1.700	0.000	0.000	0.000	0.002	-	-	0.000	0.000	0.000		0.007	-	-			0.000	0.000	0.000	0.460	-	-			0.000	0.000	0.000	0.465	-	-	0.017																		
1.800	0.000	0.000	0.000	0.001	-	-	0.000	0.000	0.000		0.004	-	-			0.000	0.000	0.000	0.560	-	-			0.000	0.000	0.000	0.562	-	-	0.018																		
1.900	0.000	0.000	0.000	0.001	-	-	0.000	0.000	0.000		0.002	-	-			0.000	0.000	0.000	0.660	-	-			0.000	0.000	0.000	0.660	-	-	0.019																		
2.000	0.000	0.000	0.000	0.001	-	-	0.000	0.000	0.000		0.001	-	-			0.000	0.000	0.000	0.760	-	-			0.000	0.000	0.000	0.760	-	-	0.020																		
2.200	0.000	0.000	0.000	0.001	-	-						-	-			0.000	0.000	0.000	0.960	-	-									0.022																		
2.400	0.000	0.000	0.000	0.001	-	-						-	-			0.000	0.000	0.000	1.16	-	-									0.024																		
2.600	0.000	0.000	0.000	0.001	-	-						-	-			0.000	0.000	0.000	1.36	-	100									0.026																		
2.800	0.000	0.000	0.000	0.001	-	-						-	-			0.000	0.000	0.000	1.56	-	-									0.028																		
3.000	0.000	0.000	0.000	0.001	-	-						-	-			0.000	0.000	0.000	1.76	-	100									0.030																		
3.200	0.000	0.000	0.000	0.001	-	-						-	-			0.000	0.000	0.000	1.96	-	-									0.032																		
3.400	0.000	0.000	0.000	0.002	-	-						-	-			0.000	0.000	0.000	2.16	-	-									0.034																		
3.600	0.000	0.000	0.000	0.001	-	-						-	-			0.000	0.000	0.000	2.36	-	-									0.036																		
3.800	0.000	0.000	0.000	0.001	-	-						-	-			0.000	0.000	0.000	2.56	-	-									0.038																		
4.000	0.000	0.000	0.000	0.001	-	-						-	-			0.000	0.000	0.000	2.76	-	-									0.040																		
4.400	0.000	0.000	0.000	0.001	-	-						-	-			0.000	0.000	0.000	3.16	-	-									0.044																		
Σύνολα:						0								45																0	10	0	0			0	201							0	0	100	0	
Αριθμός Πράξεων:						0								0																																		1

ΟΠΑΠ (ΚΟ)

(Μέγεθος Συμβολαίου: 100 Χρεόγραφα, Τρόπος Εξάσκησης: Αμερικάνικος, Φυσική Παράδοση)

Τιμή Εξάσκησης	Δικαιώματα Αγοράς														Δικαιώματα Πώλησης																				
	Ιούνιος 2020							Ιούλιος 2020							Λοιποί Μήνες		Ιούνιος 2020							Ιούλιος 2020							Λοιποί Μήνες		Τιμή Εξάσκησης		
	Άνοιγμα	Ανιψ. Τιμή	Κατωτ. Τιμή	Τελ. Τιμή	Τιμή κλεισ.	Όγκος	Ανοικτές θέσεις	Άνοιγμα	Ανιψ. Τιμή	Κατωτ. Τιμή	Τελ. Τιμή	Τιμή κλεισ.	Όγκος	Ανοικτές θέσεις	Όγκος	Ανοικτές θέσεις	Άνοιγμα	Ανιψ. Τιμή	Κατωτ. Τιμή	Τελ. Τιμή	Τιμή κλεισ.	Όγκος	Ανοικτές θέσεις	Άνοιγμα	Ανιψ. Τιμή	Κατωτ. Τιμή	Τελ. Τιμή	Τιμή κλεισ.	Όγκος	Ανοικτές θέσεις	Όγκος	Ανοικτές θέσεις			
4.000	0.000	0.000	0.000		4.73	-	-							-	-		0.000	0.000	0.000		0.001	-	-						-	-					
4.400	0.000	0.000	0.000		4.33	-	-							-	-		0.000	0.000	0.000		0.001	-	-						-	-					0.044
4.800	0.000	0.000	0.000		3.93	-	-	0.000	0.000	0.000		3.94	-	-		0.000	0.000	0.000		0.001	-	-	0.000	0.000	0.000		0.001	-	-					0.048	
5.200	0.000	0.000	0.000		3.53	-	-	0.000	0.000	0.000		3.54	-	-		0.000	0.000	0.000		0.001	-	-	0.000	0.000	0.000		0.001	-	-					0.052	
5.600	0.000	0.000	0.000		3.13	-	-	0.000	0.000	0.000		3.14	-	-		0.000	0.000	0.000		0.001	-	-	0.000	0.000	0.000		0.001	-	-					0.056	
6.000	0.000	0.000	0.000		2.73	-	-	0.000	0.000	0.000		2.74	-	-		0.000	0.000	0.000		0.001	-	11	0.000	0.000	0.000		0.001	-	-					0.060	
6.400	0.000	0.000	0.000		2.33	-	-	0.000	0.000	0.000		2.35	-	-		0.000	0.000	0.000		0.001	-	-	0.000	0.000	0.000		0.003	-	-					0.064	
6.800	0.000	0.000	0.000		1.93	-	-	0.000	0.000	0.000		1.96	-	-		0.000	0.000	0.000		0.001	-	11	0.000	0.000	0.000		0.013	-	-					0.068	
7.200	0.000	0.000	0.000		1.53	-	20	0.000	0.000	0.000		1.58	-	-		0.000	0.000	0.000		0.001	-	-	0.000	0.000	0.000		0.036	-	-					0.072	
7.600	0.000	0.000	0.000		1.14	-	-	0.000	0.000	0.000		1.23	-	-		0.000	0.000	0.000		0.004	-	11	0.000	0.000	0.000		0.088	-	-					0.076	
8.000	0.000	0.000	0.000		0.760	-	10	0.000	0.000	0.000		0.922	-	-		0.000	0.000	0.000		0.027	-	10	0.000	0.000	0.000		0.176	-	-					0.080	
8.400	0.000	0.000	0.000		0.435	-	20	0.000	0.000	0.000		0.657	-	-		0.110	0.110	0.110	0.110	0.110	10	5	0.000	0.000	0.000		0.311	-	-					0.084	
8.800	0.000	0.000	0.000		0.207	-	51	0.000	0.000	0.000		0.451	-	11		0.300	0.300	0.300	0.300	0.300	4	10	0.000	0.000	0.000		0.505	-	-					0.088	
9.200	0.000	0.000	0.000		0.079	-	16	0.000	0.000	0.000		0.296	-	-		0.000	0.000	0.000		0.545	-	-	0.000	0.000	0.000		0.749	-	-					0.092	
9.600	0.000	0.000	0.000		0.023	-	-	0.000	0.000	0.000		0.185	-	61		0.000	0.000	0.000		0.890	-	-	0.000	0.000	0.000		1.04	-	-					0.096	
10.000	0.000	0.000	0.000		0.005	-	-	0.000	0.000	0.000		0.111	-	-		0.000	0.000	0.000		1.27	-	-	0.000	0.000	0.000		1.37	-	-					0.100	
11.000	0.000	0.000	0.000		0.005	-	-	0.000	0.000	0.000		0.024	-	-		0.000	0.000	0.000		2.27	-	-	0.000	0.000	0.000		2.28	-	-					0.110	
12.000	0.000	0.000	0.000		0.001	-	-	0.000	0.000	0.000		0.005	-	-		0.000	0.000	0.000		3.27	-	-	0.000	0.000	0.000		3.27	-	-					0.120	
13.000	0.000	0.000	0.000		0.001	-	-	0.000	0.000	0.000		0.001	-	-		0.000	0.000	0.000		4.27	-	-	0.000	0.000	0.000		4.27	-	-					0.130	
14.000	0.000	0.000	0.000		0.001	-	-							-	-		0.000	0.000	0.000		5.27	-	-					-	-					0.140	
15.000	0.000	0.000	0.000		0.001	-	-							-	-		0.000	0.000	0.000		6.27	-	-					-	-					0.150	
16.000	0.000	0.000	0.000		0.001	-	-							-	-		0.000	0.000	0.000		7.27	-	-					-	-					0.160	
17.000	0.000	0.000	0.000		0.001	-	-							-	-		0.000	0.000	0.000		8.27	-	-					-	-					0.170	
Σύνολα:						0	117							0	72	0	0				0	58					0	22	0	0					
Αριθμός Πράξεων:							0								0	0						3.00						0						0	

ΟΤΕ (ΚΟ)

(Μέγεθος Συμβολαίου: 100 Χρεόγραφα, Τρόπος Εξάσκησης: Αμερικάνικος, Φυσική Παράδοση)

Τιμή Εξάσκησης	Δικαιώματα Αγοράς														Δικαιώματα Πώλησης														
	Ιούνιος 2020						Ιούλιος 2020						Λοιποί Μήνες		Ιούνιος 2020						Ιούλιος 2020						Λοιποί Μήνες		Τιμή Εξάσκησης
	Άνοιγμα	Ανιγν. Τιμή	Καταπ. Τιμή	Τελ. Τιμή	Τιμή κλεισ.	Όγκος	Άνοιγμα	Ανιγν. Τιμή	Καταπ. Τιμή	Τελ. Τιμή	Τιμή κλεισ.	Όγκος	Άνοιγ. θέσεις	Όγκος	Άνοιγ. θέσεις	Άνοιγμα	Ανιγν. Τιμή	Καταπ. Τιμή	Τελ. Τιμή	Τιμή κλεισ.	Όγκος	Άνοιγ. θέσεις	Όγκος	Άνοιγ. θέσεις	Όγκος	Άνοιγ. θέσεις			
7.200	0.000	0.000	0.000	4.99	-	-					-	-			0.000	0.000	0.000	0.001	-	-	-	-					0.072		
7.600	0.000	0.000	0.000	4.59	-	-					-	-			0.000	0.000	0.000	0.001	-	-	-	-					0.076		
8.000	0.000	0.000	0.000	4.19	-	-					-	-			0.000	0.000	0.000	0.001	-	-	-	-					0.080		
8.400	0.000	0.000	0.000	3.79	-	-	0.000	0.000	0.000	3.81	-	-			0.000	0.000	0.000	0.001	-	-	0.000	0.000	0.000	0.002	-	-	0.084		
8.800	0.000	0.000	0.000	3.39	-	-	0.000	0.000	0.000	3.41	-	-			0.000	0.000	0.000	0.001	-	-	0.000	0.000	0.000	0.005	-	-	0.088		
9.200	0.000	0.000	0.000	2.99	-	-	0.000	0.000	0.000	3.02	-	-			0.000	0.000	0.000	0.001	-	-	0.000	0.000	0.000	0.012	-	-	0.092		
9.600	0.000	0.000	0.000	2.59	-	-	0.000	0.000	0.000	2.64	-	-			0.000	0.000	0.000	0.001	-	-	0.000	0.000	0.000	0.027	-	-	0.096		
10.000	0.000	0.000	0.000	2.19	-	-	0.000	0.000	0.000	2.26	-	-			0.000	0.000	0.000	0.001	-	5	0.000	0.000	0.000	0.055	-	-	0.100		
11.000	0.000	0.000	0.000	1.20	-	-	0.000	0.000	0.000	1.43	-	-			0.000	0.000	0.000	0.007	-	15	0.000	0.000	0.000	0.221	-	-	0.110		
12.000	0.000	0.000	0.000	0.372	-	-	0.000	0.000	0.000	0.798	-	-			0.000	0.000	0.000	0.177	-	10	0.000	0.000	0.000	0.585	-	-	0.120		
13.000	0.000	0.000	0.000	0.041	-	31	0.000	0.000	0.000	0.389	-	5			0.000	0.000	0.000	0.847	-	-	0.000	0.000	0.000	1.18	-	-	0.130		
14.000	0.000	0.000	0.000	0.001	-	25	0.000	0.000	0.000	0.167	-	80			0.000	0.000	0.000	1.81	-	-	0.000	0.000	0.000	1.95	-	-	0.140		
15.000	0.000	0.000	0.000	0.004	-	-	0.000	0.000	0.000	0.062	-	-			0.000	0.000	0.000	2.81	-	-	0.000	0.000	0.000	2.85	-	-	0.150		
16.000	0.000	0.000	0.000	0.001	-	-	0.000	0.000	0.000	0.021	-	-			0.000	0.000	0.000	3.81	-	-	0.000	0.000	0.000	3.82	-	-	0.160		
17.000	0.000	0.000	0.000	0.001	-	-	0.000	0.000	0.000	0.006	-	-			0.000	0.000	0.000	4.81	-	-	0.000	0.000	0.000	4.81	-	-	0.170		
18.000	0.000	0.000	0.000	0.001	-	-	0.000	0.000	0.000	0.002	-	-			0.000	0.000	0.000	5.81	-	-	0.000	0.000	0.000	5.81	-	-	0.180		
19.000	0.000	0.000	0.000	0.001	-	-					-	-			0.000	0.000	0.000	6.81	-	-					-	-	0.190		
Σύνολο:					0	56					0	85	0	0					0	30				0	15	0	0		
Αριθμός Πράξεων:					0						0		0						0.00					0		0			

ΠΕΙΡΑΙΩΣ ΤΡΑΠΕΖΑ (ΚΟ)

(Μέγεθος Συμβολαίου: 100 Χρεόγραφα, Τρόπος Εξάσκησης: Αμερικάνικος, Φυσική Παράδοση)

Τιμή Εξάσκησης	Δικαιώματα Αγοράς													Δικαιώματα Πώλησης																						
	Ιούνιος 2020						Ιούλιος 2020						Λοιποί Μήνες		Ιούνιος 2020						Ιούλιος 2020						Λοιποί Μήνες		Τιμή Εξάσκησης							
	Άνοιγμα	Ανιτ Τιμή	Καπιτ Τιμή	Τελ Τιμή	Τιμή κλεισ.	Όγκος	Άνοιγτες θέσεις	Άνοιγμα	Ανιτ Τιμή	Καπιτ Τιμή	Τελ Τιμή	Τιμή κλεισ.	Όγκος	Άνοιγτες θέσεις	Όγκος	Άνοιγτες θέσεις	Άνοιγμα	Ανιτ Τιμή	Καπιτ Τιμή	Τελ Τιμή	Τιμή κλεισ.	Όγκος	Άνοιγτες θέσεις	Άνοιγμα	Ανιτ Τιμή	Καπιτ Τιμή	Τελ Τιμή	Τιμή κλεισ.		Όγκος	Άνοιγτες θέσεις	Όγκος	Άνοιγτες θέσεις			
0.700	0.000	0.000	0.000	0.740	-	-							-	-			0.000	0.000	0.000	0.001	-	-												0.007		
0.750	0.000	0.000	0.000	0.690	-	-	0.000	0.000	0.000		0.692	-	-			0.000	0.000	0.000	0.002	-	-			0.000	0.000	0.000	0.002	-	-			0.008				
0.800	0.000	0.000	0.000	0.640	-	-	0.000	0.000	0.000		0.642	-	-			0.000	0.000	0.000	0.002	-	-			0.000	0.000	0.000	0.001	-	-			0.008				
0.850	0.000	0.000	0.000	0.590	-	-	0.000	0.000	0.000		0.592	-	-			0.000	0.000	0.000	0.004	-	-			0.000	0.000	0.000	0.001	-	-			0.009				
0.900	0.000	0.000	0.000	0.540	-	-	0.000	0.000	0.000		0.543	-	-			0.000	0.000	0.000	0.001	-	-			0.000	0.000	0.000	0.001	-	-			0.009				
0.950	0.000	0.000	0.000	0.490	-	-	0.000	0.000	0.000		0.494	-	-			0.000	0.000	0.000	0.003	-	-			0.000	0.000	0.000	0.002	-	-			0.010				
1.000	0.000	0.000	0.000	0.440	-	-	0.000	0.000	0.000		0.445	-	-			0.000	0.000	0.000	0.007	-	-			0.000	0.000	0.000	0.003	-	-			0.010				
1.100	0.000	0.000	0.000	0.341	-	-	0.000	0.000	0.000		0.353	-	-			0.000	0.000	0.000	0.001	-	-			0.000	0.000	0.000	0.011	-	-			0.011				
1.200	0.000	0.000	0.000	0.244	-	-	0.000	0.000	0.000		0.268	-	-			0.000	0.000	0.000	0.003	-	-			0.000	0.000	0.000	0.026	-	-			0.012				
1.300	0.000	0.000	0.000	0.155	-	-	0.000	0.000	0.000		0.196	-	-			0.000	0.000	0.000	0.015	-	-			0.000	0.000	0.000	0.053	-	-			0.013				
1.400	0.000	0.000	0.000	0.086	-	-	0.000	0.000	0.000		0.137	-	-			0.000	0.000	0.000	0.045	-	-			0.000	0.000	0.000	0.095	-	-			0.014				
1.500	0.000	0.000	0.000	0.040	-	-	0.000	0.000	0.000		0.092	-	-			0.000	0.000	0.000	0.100	-	-			0.000	0.000	0.000	0.149	-	-			0.015				
1.600	0.000	0.000	0.000	0.016	-	-	0.000	0.000	0.000		0.059	-	-			0.000	0.000	0.000	0.175	-	-			0.000	0.000	0.000	0.217	-	-			0.016				
1.700	0.000	0.000	0.000	0.005	-	-	0.000	0.000	0.000		0.037	-	-			0.000	0.000	0.000	0.265	-	-			0.000	0.000	0.000	0.294	-	-			0.017				
1.800	0.000	0.000	0.000	0.001	-	-	0.000	0.000	0.000		0.022	-	-			0.000	0.000	0.000	0.361	-	-			0.000	0.000	0.000	0.380	-	-			0.018				
1.900	0.000	0.000	0.000	0.002	-	-	0.000	0.000	0.000		0.013	-	-			0.000	0.000	0.000	0.460	-	-			0.000	0.000	0.000	0.471	-	-			0.019				
2.000	0.000	0.000	0.000	0.001	-	-	0.000	0.000	0.000		0.008	-	-			0.000	0.000	0.000	0.560	-	-			0.000	0.000	0.000	0.565	-	-			0.020				
2.200	0.000	0.000	0.000	0.001	-	-	0.000	0.000	0.000		0.002	-	-			0.000	0.000	0.000	0.760	-	-			0.000	0.000	0.000	0.761	-	-			0.022				
2.400	0.000	0.000	0.000	0.001	-	-						-	-			0.000	0.000	0.000	0.960	-	-						-	-			0.024					
2.600	0.000	0.000	0.000	0.001	-	-						-	-			0.000	0.000	0.000	1.16	-	-						-	-			0.026					
2.800	0.000	0.000	0.000	0.001	-	-						-	-			0.000	0.000	0.000	1.36	-	-						-	-			0.028					
3.000	0.000	0.000	0.000	0.001	-	-						-	-			0.000	0.000	0.000	1.56	-	-						-	-			0.030					
3.200	0.000	0.000	0.000	0.001	-	-						-	-			0.000	0.000	0.000	1.76	-	-						-	-			0.032					
3.400	0.000	0.000	0.000	0.001	-	-						-	-			0.000	0.000	0.000	1.96	-	-						-	-			0.034					
3.600	0.000	0.000	0.000	0.001	-	-						-	-			0.000	0.000	0.000	2.16	-	-						-	-			0.036					
3.800	0.000	0.000	0.000	0.001	-	-						-	-			0.000	0.000	0.000	2.36	-	-						-	-			0.038					
4.000	0.000	0.000	0.000	0.007	-	-						-	-			0.000	0.000	0.000	2.56	-	-						-	-			0.040					
4.400	0.000	0.000	0.000	0.002	-	-						-	-			0.000	0.000	0.000	2.96	-	-						-	-			0.044					
4.800	0.000	0.000	0.000	0.001	-	-						-	-			0.000	0.000	0.000	3.36	-	-						-	-			0.048					
Σύνολα:						0	0							0	0	0	0																0	10	0	0
Αριθμός Πράξεων:						0								0	0					0.00													0		0	

Προϊόν Δανεισμού	Υποκείμενος Τίτλος	Πολυμερείς Συναλλαγές[1]					Διμερείς Συναλλαγές[2]		Δανεισμός Τίτλων μέσω ΟΤC[3]
		Ανοιχτές θέσεις[5]	Προσφερόμενη ποσότητα	Μ.Σ.Τ[4]	Όγκος συναλλαγών	Μ.Σ.Τ[4]	Όγκος συναλλαγών	Μ.Σ.Τ[4]	Όγκος συναλλαγών
ALPHABOR	ALPHA BANK (ΚΟ)	3,000	---	---	---	---	---	---	57,008,765
TATTBOR	ATTICA BANK A.T.E. (ΚΟ)	14,603	---	---	---	---	---	---	370
CENERBOR	CENERGY HOLDINGS (ΚΑ)	400	---	---	---	---	---	---	---
EEEBOR	COCA-COLA HBC AG (ΚΟ)	100	---	---	340	5.31%	---	---	70,546
EUROBBOR	EUROBANK HOLDINGS (ΚΟ)	50,000	---	---	---	---	---	---	53,031,791
FFGRPBOR	FOLLI-FOLLIE (ΚΟ)	---	---	---	---	---	---	---	1,120,847
FOYRKBOR	FOURLIS ΣΥΜΜΕΤΟΧΩΝ (ΚΟ)	5,804	---	---	163	5.65%	---	---	33,892
INTRKBOR	INTRACOM HOLDINGS (ΚΟ)	2,700	---	---	---	---	---	---	---
BELABOR	JUMBO (ΚΟ)	33,854	---	---	1,000	2.65%	---	---	174,098
LAMDABOR	LAMDA DEVELOPMENT(ΚΟ)	800	---	---	---	---	---	---	---
MIGBOR	MARFIN INVESTMENT GROUP (ΚΟ)	---	---	---	---	---	---	---	794,474
QUALBOR	QUALITY & RELIABILITY (ΚΟ)	---	---	---	---	---	---	---	---
TITCBOR	TITAN CEMENT (ΚΑ)	---	---	---	---	---	---	---	186,032
VIQBOR	VIHALCO SA/NV (ΚΑ)	400	---	---	---	---	---	---	---
ADMIEBOR	ΑΔΜΗΕ ΣΥΜΜΕΤΟΧΩΝ Α.Ε. (ΚΟ)	13,934	---	---	---	---	---	---	121,344
AEGBOR	ΑΕΡΟΠΟΡΙΑ ΑΙΓΑΙΟΥ (ΚΟ)	5,630	---	---	1,027	8.68%	---	---	45,666
ALMYBOR	ΑΛΟΥΜΥΛΑ (ΚΟ)	---	---	---	---	---	---	---	---
GEKTERNABOR	ΓΕΚ ΤΕΡΝΑ (ΚΟ)	5,800	---	---	---	---	---	---	41,334
PPCBOR	ΔΕΗ (ΚΟ)	10,000	---	---	---	---	---	---	5,908,685
ETEBOB	ΕΘΝΙΚΗ ΤΡΑΠΕΖΑ (ΚΟ)	30,500	---	---	---	---	---	---	9,847,674
ELLAKTORBOR	ΕΛΛΑΚΤΩΡ (ΚΟ)	18,000	---	---	---	---	---	---	187,898
EXAEBOR	ΕΛΛΗΝ. ΧΡΗΜΑΤΙΣΤΗΡΙΑ-Χ.Α. (ΚΟ)	44,592	---	---	5,000	2.65%	---	---	123,565
ELPEBOR	ΕΛΛΗΝΙΚΑ ΠΕΤΡΕΛΑΙΑ (ΚΟ)	1,800	---	---	100	2.65%	---	---	70,345
EYDAPBOR	ΕΥΔΑΠ (ΚΟ)	200	---	---	---	---	---	---	247,781
INLOTBOR	ΙΝΤΡΑΛΟΤ (ΚΟ)	500	---	---	---	---	---	---	104,512
MOHBOR	ΜΟΤΟΡ ΟΪΛ (ΚΟ)	3,900	---	---	---	---	---	---	47,520
MYTILBOR	ΜΥΤΙΛΗΝΑΙΟΣ (ΚΟ)	1,618	---	---	---	---	8,000	0.01%	53,742
PRABOR	ΟΛΠ (ΚΟ)	250	---	---	---	---	---	---	2,901
OPAPBOR	ΟΠΑΠ (ΚΟ)	3,750	---	---	---	---	---	---	1,282,394
HTOBOR	ΟΤΕ (ΚΟ)	6,000	---	---	---	---	9,000	0.01%	559,305
TPEIRBOR	ΠΕΙΡΑΙΩΣ ΤΡΑΠΕΖΑ (ΚΟ)	31,379	---	---	974	9.25%	26,590	10.00%	20,013,573

Σημειώσεις Προϊόντων Δανεισμού

[1] - Πολυμερείς Συμβάσεις Δανειοδοσίας των μεθόδων 8-1, 8-2 και 8-3-3 (σύμφ. Με Αποφ.17 ΔΣ του Χρηματιστηρίου).

[2] - Διμερείς Συμβάσεις Δανειοδοσίας των μεθόδων 8-3-1 και 8-3-2 (σύμφ. Με Αποφ. 20 ΔΣ του Χρηματιστηρίου).

[3] - Τα στοιχεία Συναλλαγές Δανεισμού Τίτλων μέσω ΟΤC δηλώνονται από τους χειριστές ΣΑΤ και αφορούν τις ποσότητες που έχουν καταγραφεί στο ΣΑΤ έως και τη προηγούμενη εργάσιμη ημέρα.

[4] - Μ.Σ.Τ: - Μέση Σταθμισμένη Τιμή (ως προς τα τεμάχια)

[5] - Τα στοιχεία αφορούν σε ανοιχτές θέσεις πριν την έναρξη της συνεδρίασης

Προϊόν Δανεισμού	Υποκείμενος Τίτλος	Πολυμερείς Συναλλαγές[1]					Διμερείς Συναλλαγές[2]		Δανεισμός Τίτλων μέσω OTC[3]
		Ανοιχτές θέσεις[5]	Προσφερόμενη ποσότητα	Μ.Σ.Τ[4]	Όγκος συναλλαγών	Μ.Σ.Τ[4]	Όγκος συναλλαγών	Μ.Σ.Τ[4]	Όγκος συναλλαγών
PLAISBOR	ΠΛΑΙΣΙΟ COMPUTERS (ΚΟ)	---	---	---	---	---	---	---	4,000
SARBOR	ΣΑΡΑΝΤΗΣ ΓΡ. (ΚΟ)	---	---	---	---	---	---	---	16,512
TENERGYBOR	ΤΕΡΝΑ ΕΝΕΡΓΕΙΑΚΗ (ΚΟ)	---	---	---	---	---	---	---	22,892

Σημειώσεις Προϊόντων Δανεισμού

[1] - Πολυμερείς Συμβάσεις Δανειοδοσίας των μεθόδων 8-1, 8-2 και 8-3-3 (σύμφ. Με Αποφ.17 ΔΣ του Χρηματιστηρίου).

[2] - Διμερείς Συμβάσεις Δανειοδοσίας των μεθόδων 8-3-1 και 8-3-2 (σύμφ. Με Αποφ. 20 ΔΣ του Χρηματιστηρίου).

[3] - Τα στοιχεία Συναλλαγές Δανεισμού Τίτλων μέσω OTC δηλώνονται από τους χειριστές ΣΑΤ και αφορούν τις ποσότητες που έχουν καταγραφεί στο ΣΑΤ έως και τη προηγούμενη εργάσιμη ημέρα.

[4] - Μ.Σ.Τ: - Μέση Σταθμισμένη Τιμή (ως προς τα τεμάχια)

[5] - Τα στοιχεία αφορούν σε ανοιχτές θέσεις πριν την έναρξη της συνεδρίασης

Κωδικό και ονομασίες Κλάδων Οικονομικής Δραστηριότητας του Χρηματιστηρίου Αθηνών

12003 - Διαπραγματεύσιμα Αμοιβαία Κεφάλαια	10101010 Υπηρεσίες Ηλεκτρονικών Υπολογιστών
10101015 Λογισμικό	10102030 Υλικό Υπολογιστών
15101010 Εξοπλισμός Τηλεπικοινωνιών	15102015 Υπηρεσίες Τηλεπικοινωνιών
20101010 Υγειονομικές Μονάδες	20101025 Υπηρεσίες Υγείας
20102010 Ιατρικός Εξοπλισμός	20103015 Φαρμακευτικά Προϊόντα
30101010 Τράπεζες	30202000 Διαφοροποιημένες Χρηματοοικονομικές Υπηρεσίες
30202010 Διαχείριση Κεφαλαίων & Θεματοφύλακες	30202015 Επενδυτικές Υπηρεσίες
30302010 Γενικές Ασφάλειες	30302015 Μεσίτες Ασφαλίσεων
35101010 Συμμετοχές & Ανάπτυξη Ακίνητης Περιουσίας	35101015 Υπηρεσίες Ακίνητης Περιουσίας
35102000 Διαφοροποιημένες Α.Ε.Ε.Α.Π.	35102030 Α.Ε.Ε.Α.Π. Επαγγελματικών Χώρων
40201040 Υπηρεσίες Ενοικίασης και Χρηματοδοτικής Μίσθωσης	40202010 Κατασκευή Κατοικιών
40202015 Έπιπλα	40202020 Οικιακές Συσκευές
40203040 Ηλεκτρονική Ψυχαγωγία	40203045 Παιχνίδια
40204020 Ρούχα και Αξεσουάρ	40301010 Ψυχαγωγία
40301030 Εκδόσεις	40301035 Ραδιοτηλεοπτικοί Φορείς
40401010 Διαφοροποιημένοι Έμποροι	40401020 Εμπόριο Ενδυμάτων
40401025 Εμπόριο Προϊόντων Οικιακής Βελτίωσης	40401030 Εξειδικευμένο Λιανικό Εμπόριο
40501010 Αεροπορικές Εταιρείες	40501015 Ταξίδια & Τουρισμός
40501020 Τυχερά Παιχνίδια	40501025 Ξενοδοχεία & Πανσιόν
45101015 Απόσταση & Οινοπαραγωγή	45101020 Αναψυκτικά
45102010 Γεωργεία, Αλιεία, Εκτροφή και Φυτείες	45102020 Τρόφιμα
45103010 Καπνός	45201010 Λιανικό & Χονδρικό Εμπόριο Τροφίμων
45201020 Είδη Προσωπικής Φροντίδας	50101010 Κατασκευές
50101030 Τσιμέντα	50101035 Άλλα Οικοδομικά Υλικά
50202010 Ηλεκτρικά Εξαρτήματα	50203000 Διαφοροποιημένες Βιομηχανίες
50203015 Πλαστικά	50203030 Υλικά Συσκευασίας
50204000 Μηχανήματα Βιομηχανικού Εξοπλισμού	50204020 Μηχανήματα Κατασκευών
50205010 Προμηθευτές Βιομηχανίας	50205020 Υποστηρικτικές Υπηρεσίες προς Επιχειρήσεις
50205030 Υπηρεσίες Μαζικής Εκτύπωσης	50206015 Εμπορικά Οχήματα & Ανταλλακτικά
50206030 Θαλάσσιες Μεταφορές	50206060 Υπηρεσίες Μεταφορών
55101000 Διαφοροποιημένα Υλικά	55101020 Κλωστοϋφαντουργικά Προϊόντα
55102000 Ορυχεία	55102010 Σίδηρος & Χάλυβας
55102015 Μεταλλουργία	55102035 Αλουμίνιο
60101000 Καθετοποιημένες Εταιρ. Πετρελαίου & Φυσικού Αερίου	60101020 Διυλιστήρια & Εμπορία Πετρελαιοειδών
65101010 Εναλλακτική Ηλεκτρική Ενέργεια	65101015 Συμβατική Ηλεκτρική Ενέργεια
65102030 Ύδρευση	



ATHEX
Athens Stock Exchange

Λεωφ. Αθηνών 110 104 42 Αθήνα
110, Athinon Ave. GR 104 42 Athens
tel. (+30)210-33.66.800, fax (+30)210-33.66.101
www.athexgroup.gr