

20

Ημερήσιο Δελτίο
Συναλλακτικής Δραστηριότητας

Daily Official List
of Trading Activity

Τρίτη, 9 Ιουνίου, 2020

Έτος: 141 Αύξων Αριθμός Συνεδρίασης: 105



ATHEXGROUP
Athens Exchange Group

Αποποίηση Ευθύνης:

Η εταιρεία Ελληνικά Χρηματιστήρια-Χρηματιστήριο Αθηνών Ανώνυμη Εταιρεία Συμμετοχών καταβάλλει κάθε δυνατή προσπάθεια ώστε να διασφαλίσει ότι οι πληροφορίες και τα λοιπά στοιχεία που εμφανίζονται στο Ημερήσιο Δελτίο Τιμών (Η.Δ.Τ.) είναι ορθά και πλήρη αλλά δεν έχει καμία ευθύνη για ενδεχόμενο λάθος ή παράλειψη στοιχείων και / ή ευθύνη σχετικά με την ακρίβεια, αξιοπιστία, επικαιροποίηση και πληρότητα των παραπάνω πληροφοριών και στοιχείων ή ευθύνη προερχόμενη άμεσα ή έμμεσα από την χρήση των παραπάνω πληροφοριών.

Η Εταιρία δεν έχει καμία ευθύνη για την ακρίβεια των στοιχείων που περιλαμβάνονται στις ανακοινώσεις των εισηγμένων εταιρειών. Πιθανές προσβολές δικαιωμάτων τρίτων από το περιεχόμενο των ανακοινώσεων συνιστούν αποκλειστική ευθύνη του αποστολέα των ανακοινώσεων.

Όλα τα αναγραφόμενα στο Η.Δ.Τ. στοιχεία παρέχονται μόνο για τους σκοπούς της πληροφόρησης και δεν συνιστούν παροχή επενδυτικών συμβουλών ή πρόσκληση για επένδυση σε κινητές αξίες που διαπραγματεύονται στο Χρηματιστήριο Αθηνών.

Αναγνωρίζεται και συμφωνείται ότι όλα τα δικαιώματα επί των πληροφοριών που εμφανίζονται στο Η.Δ.Τ. θα αποτελούν κυριότητα της εταιρίας και οποιοδήποτε άλλο δικαίωμα συμπεριλαμβανομένου του δικαιώματος πνευματικής ιδιοκτησίας, σήματος κλπ. ανήκουν στο Χρηματιστήριο Αθηνών.

Τα ανωτέρω στοιχεία αποτελούν ιδιοκτησία της Εταιρίας και προστατεύονται σύμφωνα με τις διατάξεις περί πνευματικής ιδιοκτησίας. Απαγορεύεται α) η με οποιοδήποτε τρόπο ή μέσο αναπαραγωγή, αναδημοσίευση, τροποποίηση, αντιγραφή, πώληση, μετάδοση ή διανομή του συνόλου ή μέρους τους, χωρίς αναφορά στην πηγή και β) η εμπορική εκμετάλλευση των στοιχείων από τρίτους.

Η Εταιρία δεν φέρει καμία ευθύνη προερχόμενη άμεσα ή έμμεσα από χρήση ή τυχόν αλλοίωση των ανωτέρω στοιχείων όταν αυτά χρησιμοποιούνται από

Ελληνικά Χρηματιστήρια - Χρηματιστήριο Αθηνών Α.Ε. Συμμετοχών

Λεωφόρος Αθηνών 110, 10442 Αθήνα, Τηλ: (210) 33.66.800, Fax: (210) 32.13.938

www.athexgroup.gr

Χρηματιστηριακό Κέντρο Θεσσαλονίκης

Κατούνη 16-18, Θεσ/νίκη 546 25, Τηλ: (2310) 567.667, Fax: (2310) 530.455

Συνεγγυητικό Κεφάλαιο Εξασφάλισης Επενδυτικών Υπηρεσιών

Φειδίου 14-16, Αθήνα 106 78, Τηλ: (210) 33.04.682, Fax: (210) 33.04.155

Επιτροπή Κεφαλαιαγοράς

Κολοκοτρώνη 1 & Σταδίου 1, Αθήνα 105 62, Τηλ: (210) 33.77.100, Fax: (210) 33.77.173

Πίνακας Περιεχομένων**Ενότητα 1: Στατιστικά Στοιχεία Χρεογράφων, Παραγώγων και Δανεισμού**

- Οι Αγορές Χρεογράφων Παραγώγων Δανεισμού
- Χρηματιστηριακοί Δείκτες
- Αναλυτικά Στοιχεία Συναλλαγών Αγοράς Χρεογράφων
- Στοιχεία Συναλλαγών Κλάδων Χρηματιστηρίου Αθηνών & Χρηματοοικονομικών Προϊόντων (Δ.Α.Κ.)
- Οι 10 Μετοχές με τη μεγαλύτερη Άνοδο & Πτώση
- Αναλυτικά Στοιχεία Συναλλαγών Αγοράς Παραγώγων

Ενότητα 2: Αναλυτικά Στοιχεία Συναλλαγών Χρεογράφων

- Αναλυτικά Στοιχεία Συναλλαγών Χρεογράφων
- Σημειώσεις Χρεογράφων

Ενότητα 3: Στοιχεία Συναλλαγών Χρεογράφων

- Στοιχεία Συναλλαγών Πακέτων
- Στοιχεία Συναλλαγών Δικαιωμάτων

- Στοιχεία Δανεισμού Τίτλων
- Στοιχεία Συναλλαγών Εκποιήσεων
- Στοιχεία Συναλλαγών Εκποιήσεων Ενσώματων Ονομαστικών Μετοχών
- Στοιχεία Ενεργητικού Διαπραγματεύσιμων Αμοιβαίων Κεφαλαίων (Δ.Α.Κ.)
- Χαρακτηριστικά Διαπραγματεύσιμων Αμοιβαίων Κεφαλαίων (Δ.Α.Κ.)

Ενότητα 4: Ανακοινώσεις**Ενότητα 5: Ομόλογα Διαπραγματεύσιμα στην Αγορά Αξιών Σταθερού Εισοδήματος**

- Ομολογιακά Δάνεια Επιχειρήσεων – Οργανωμένη Αγορά (Μετατρέψιμα)
- Ομολογιακά Δάνεια Επιχειρήσεων – Οργανωμένη Αγορά (Μη Μετατρέψιμα)
- Ομόλογα Ελληνικού Δημοσίου
- Έντοκα Γραμμάτια & Zero Coupon Ομόλογα Ελληνικού Δημοσίου
- Ομόλογα Ελληνικού Δημοσίου Διαπραγματεύσιμα με τη Μέθοδο Εκφώνησης - Αντιφώνησης
- Ομόλογα Κρατικών Τραπεζών

Ενότητα 6: Πρόσθετα Στοιχεία Ενημέρωσης

- Πίνακας Μελών Χρηματιστηρίου Αθηνών και Μελών ΕΤ.ΕΚ.
- Πίνακας Μετοχών Υπό Ειδική Διαπραγμάτευση
- Γνωστοποιήσεις Συναλλαγών - Κατάλογος Υπόχρεων Προσώπων

Ενότητα 7: Αναλυτικά Στοιχεία Συναλλαγών Αγοράς Παραγώγων

- Συμβόλαια Μελλοντικής Εκπλήρωσης σε Δείκτες
- Συμβόλαια Μελλοντικής Εκπλήρωσης σε Μετοχές
- Δικαιώματα Προαίρεσης σε Δείκτες
- Δικαιώματα Προαίρεσης σε Μετοχές
- Στοιχεία Συναλλαγών Προϊόντων Δανεισμού

Παράρτημα Α: Κωδικοί και ονομασίες Κλάδων Οικονομικής Δραστηριότητας του Χρηματιστηρίου Αθηνών

Οι Αγορές Χρεογράφων Παραγώγων Δανεισμού

Γενικός Δείκτης Τιμών και Αξία Συναλλαγών Μετοχών και Παραγώγων

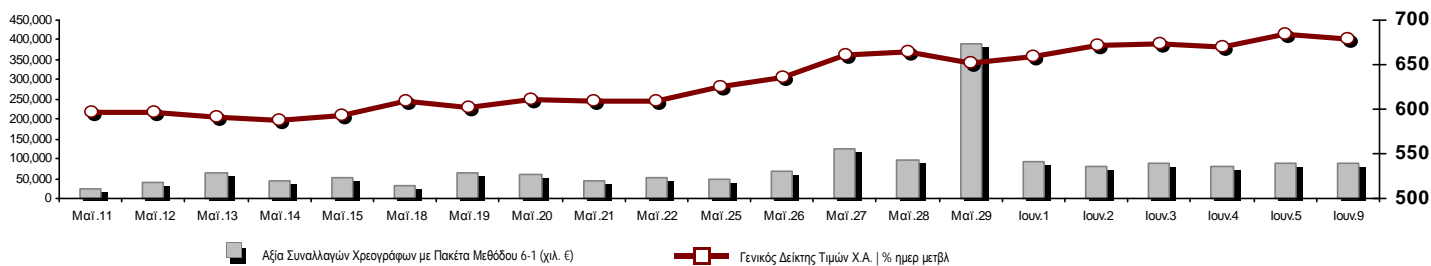

Κεφαλαιοποίηση Χ.Α. (εκατ. €)**:	46,603.04		Συνολικές Ανοικτές Θέσεις σε Παράγωγα	309,956
Ημερήσια μεταβολή: εκατ. € %	-379.50	-0.81%	Ανοικτές θέσεις σε ΣΜΕ επί Δεικτών % ημερ μετβλ	4,352 12.83%
Μέση ετήσια Κεφ/ποίηση: εκατ. € % Μετβλ. Μέση προηγ. έτος	49,809.07	-9.08%	Ανοικτές θέσεις σε ΣΜΕ επί μετοχών % ημερ μετβλ	303,171 -2.01%
Γενικός Δείκτης Τιμών Χ.Α. % ημερ μετβλ	678.68	-0.70%	Ανοικτές θέσεις σε Δικαιώματα επί Δεικτών % ημερ μετβλ	1,683 3.51%
Κεφαλαιοποίηση Γενικού Δείκτη (εκατ. €)	41,395.11		Ανοικτές θέσεις σε Δικαιώματα επί μετοχών % ημερ μετβλ	750 0.00%
Ημερήσια μεταβολή (εκατ. €)	-343.65			
Αξία Συναλλαγών Χρεογράφων με Πακέτα Μεθόδου 6-1 (χιλ. €)	89,787.38		Πλήθος Συμβολαίων Παραγώγων:	70,221
Ημερήσια μεταβολή: %	96.90	0.11%	Ημερήσια μεταβολή: τμχ %	-369 -0.52%
Μέση Αξία Συν/γών ΥΙD: χιλ. € % Μετβλ Μέση προηγ. έτος	76,504.31	16.26%	Μέσος Όγκος Συμβ. ΥΙD: % Μετβλ Μέσο προηγ. Έτος	35,824 -14.49%
Αξία Συναλλαγών Πακέτων Μεθόδου 6-1 (χιλ. €)	2,141.07		Πλήθος Πράξεων Παραγώγων:	3,918
Αξία Συναλλαγών Πακέτων Μεθόδου 6-2 & 6-3 (χιλ. €)	78.09		Ημερήσια μεταβολή: πλήθος %	129 3.40%
Αξία Συναλλαγών Ομολόγων (χιλ.€)	344.69		Μέσο Πλήθος Πράξεων ΥΙD: % Μετβλ Μέσο προηγ. Έτος	2,825 -0.86%
Όγκος Συναλλαγών Χρεογράφων με Πακέτα Μεθόδου 6-1 (χιλ. Τμχ)	78,211.89		Συνολικές Ανοικτές Θέσεις σε Δανεισμό	376,058
Ημερήσια μεταβολή: χιλ. τμχ %	-12,928.79	-14.19%	Ημερήσια μεταβολή: τμχ %	-25,346 -6.31%
Μέσος Όγκος Συν/γών ΥΙD: % Μετβλ Μέσο προηγ. Έτος	50,102.68	57.81%	Πλήθος Συναλλαγών Δανεισμού (Πολυμερής/Διμερής)	33,654
Όγκος Συναλλαγών Πακέτων Μεθόδου 6-1 (χιλ. Τεμάχια)	147.02		Ημερήσια μεταβολή: τμχ %	-15,100
Όγκος Συναλλαγών Πακέτων Μεθόδου 6-2 & 6-3 (χιλ. Τεμάχια)	909.03		Πλήθος Πολυμερών Συναλλαγών	3,798
Όγκος Συναλλαγών Ομολόγων	342,714		Πλήθος Διμερών Συναλλαγών	29,856
Πλήθος Πράξεων Χρεογράφων με Πακέτα Μεθόδου 6-1	49,818		Πλήθος Πράξεων Δανεισμού:	11
Ημερήσια μεταβολή: πλήθος %	-3,386	-6.36%	Ημερήσια μεταβολή: %	-8
Μέσο Πλήθος Πράξεων ΥΙD: % Μετβλ Μέσο προηγ. Έτος	37,010	36.33%	Πλήθος Πράξεων Πολυμερών Συναλλαγών	8
Πλήθος πακέτων Μεθόδου 6-1	2		Πλήθος Πράξεων Διμερών Συναλλαγών	3
Πλήθος πακέτων Μεθόδου 6-2 & 6-3	8			
Πλήθος συναλλαγών Ομολόγων	44			

Κεφαλαιοποίηση Χ.Α. (εκατ. €)**

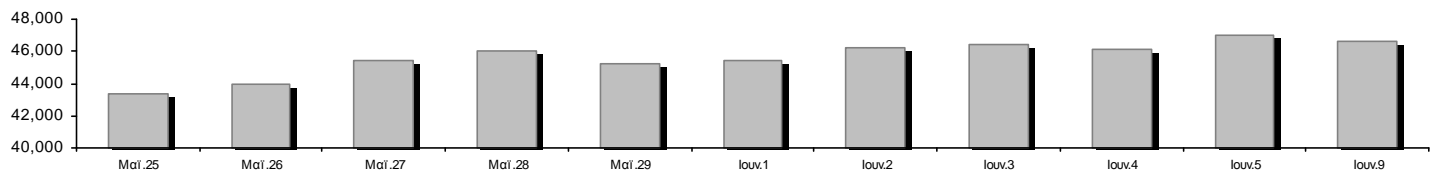

Ημερήσια Διακύμανση Γενικού Δείκτη Τιμών Χρηματιστηρίου Αθηνών

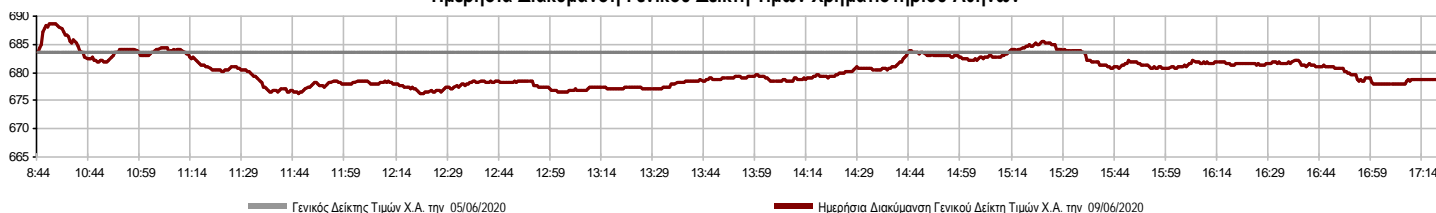

Χρηματιστηριακοί Δείκτες

Όνομασία Δείκτη	09/06/2020	05/06/2020	Δ μον.	Δ %	Κατώτερη	Ανώτερη	Κατ.έτους	Ανωτ.έτους	Ετησ. μεταβ.
Γενικός Δείκτης Τιμών Χ.Α.	678.68	683.46	-4.78	-0.70%	676.14	688.67	469.55	949.20	-25.96%
FTSE/Χ.Α. Large Cap	1,641.20	1,651.89	-10.69	-0.65%	1,635.64	1,668.17	1,135.79	2,371.26	-28.58%
FTSE/Χ.Α. Mid Cap	905.22	911.38	-6.16	-0.68%	897.93	918.84	659.09	1,298.86	-24.26%
FTSE/Χ.Α.-Χ.Α.Κ. Τραπεζικός Δείκτης	295.83	290.03	5.80	2.00%	285.92	302.63	199.24	673.55	-55.84%
FTSE/Χ.Α. Υψηλής Μερισματικής Απόδοσης	2,454.84	2,478.43	-23.59	-0.95%	2,453.81	2,492.13	1,730.40	3,015.23	-16.54%
FTSE/Χ.Α. Διεθνούς Δραστηριοποίησης Plus	1,826.01	1,845.77	-19.76	-1.07%	1,823.34	1,851.88	1,269.53	2,435.50	-21.25%
FTSE/Χ.Α. Διεθνούς Δραστηριοποίησης	2,033.92	2,059.81	-25.89	-1.26%	2,032.42	2,064.49	1,458.31	2,560.38	-18.07%
FTSE/Χ.Α. Mid & Small Cap Θεμελιωδών Μεγεθών	2,486.17	2,485.76	0.41	0.02%	2,462.55	2,507.23	2,028.59	3,205.70	-16.45%
Δείκτης ATHEX Select Plus	2,457.60	2,477.68	-20.08	-0.81%	2,445.31	2,495.30	1,698.34	3,182.42	-18.02%
Δείκτης ATHEX Select	2,449.85	2,458.97	-9.12	-0.37%	2,420.68	2,478.08	1,734.15	3,581.16	-25.15%
Δείκτης Τιμών Μεσαίας & Μικρής Κεφαλαιοπ. Χ.Α.	4,972.14	4,981.78	-9.64	-0.19%	4,890.25	5,026.22	3,964.16	6,324.97	-16.25%
FTSE/Χ.Α. Δείκτης Αγοράς	407.07	409.73	-2.66	-0.65%	405.67	413.72	282.92	587.56	-28.44%
Δείκτης FTSE Med	4,137.62	4,123.50	14.11	0.34%			3,062.99	5,342.28	-16.90%
Δείκτης Συνολικής Απόδοσης Γενικού Δείκτη Χ.Α.	1,115.63	1,123.49	-7.86	-0.70%	1,111.45	1,132.05	770.25	1,557.05	-25.40%
FTSE/Χ.Α. Large Cap Συνολικής Απόδοσης	2,459.33	2,475.35	-16.02	-0.65%			1,760.89	3,542.27	-27.95%
FTSE/Χ.Α. Large Cap Net Συνολικής Απόδοσης	751.24	756.13	-4.89	-0.65%	748.70	763.59	519.48	1,084.55	-27.98%
FTSE/Χ.Α. Mid Cap Συνολικής Απόδοσης	1,105.51	1,113.03	-7.52	-0.68%			818.92	1,582.98	-24.12%
FTSE/Χ.Α.-Χ.Α.Κ. Τραπεζικός Δείκτης Συνολ. Αποδ.	259.09	254.01	5.08	2.00%			176.97	588.56	-55.84%
Ελληνικός Δείκτης Mid & Small Cap	1,014.62	1,024.71	-10.09	-0.98%	1,014.42	1,028.47	701.19	1,312.90	-19.06%
FTSE/Χ.Α. Τράπεζες	390.87	383.21	7.66	2.00%	377.77	399.84	263.25	889.92	-55.84%
FTSE/Χ.Α. Ασφάλειες	1,482.89	1,470.93	11.96	0.81%	1,470.93	1,494.85	1,076.29	2,088.80	-26.77%
FTSE/Χ.Α. Χρηματοοικονομικές Υπηρεσίες	795.25	806.53	-11.28	-1.40%	784.22	815.63	548.44	1,123.81	-20.23%
FTSE/Χ.Α. Βιομηχανικά Προϊόντα & Υπηρεσίες	2,031.55	2,068.80	-37.25	-1.80%	2,031.20	2,087.88	1,302.84	2,712.84	-20.69%
FTSE/Χ.Α. Εμπόριο	45.27	46.93	-1.66	-3.54%	45.09	46.93	38.18	75.77	-34.99%
FTSE/Χ.Α. Ακίνητης Περιουσίας	4,338.30	4,399.56	-61.26	-1.39%	4,284.65	4,445.81	2,945.19	5,826.74	-20.62%
FTSE/Χ.Α. Προσωπικά & Οικιακά Προϊόντα	8,404.22	8,565.46	-161.24	-1.88%	8,387.41	8,607.12	5,596.91	10,280.00	-14.33%
FTSE/Χ.Α. Τρόφιμα & Ποτά	8,870.67	9,045.78	-175.11	-1.94%	8,870.67	9,139.74	5,768.28	13,004.12	-21.25%
FTSE/Χ.Α. Πρώτες Ύλες	4,299.21	4,327.43	-28.22	-0.65%	4,126.31	4,361.07	2,713.19	7,435.44	-33.43%
FTSE/Χ.Α. Κατασκευές & Υλικά	2,272.11	2,266.82	5.29	0.23%	2,225.81	2,287.26	1,403.78	3,344.96	-26.31%
FTSE/Χ.Α. Πετρέλαιο & Αέριο	3,674.00	3,678.32	-4.32	-0.12%	3,672.74	3,752.95	2,268.39	5,154.35	-27.23%
FTSE/Χ.Α. Χημικά	7,281.44	7,362.27	-80.83	-1.10%	7,249.93	7,362.27	5,513.26	9,442.19	-17.86%
FTSE/Χ.Α. Ταξίδια & Αναψυχή	1,478.66	1,427.22	51.44	3.60%	1,418.15	1,478.66	904.20	2,084.49	-23.77%
FTSE/Χ.Α. Τεχνολογία	775.55	776.16	-0.61	-0.08%	767.79	784.30	537.98	1,029.21	-13.87%
FTSE/Χ.Α. Τηλεπικοινωνίες	3,303.08	3,407.68	-104.60	-3.07%	3,303.08	3,426.95	2,480.07	3,960.95	-15.85%
FTSE/Χ.Α. Υπηρεσίες Κοινής Ωφέλειας	3,215.95	3,262.15	-46.20	-1.42%	3,207.69	3,286.70	1,865.80	3,447.76	0.96%
FTSE/Χ.Α. Υγεία	436.74	445.34	-8.60	-1.93%	433.30	450.50	395.48	508.96	-13.49%
Δείκτης Όλων των Μετοχών Χ.Α.	164.00	165.34	-1.34	-0.81%	164.00	164.00	122.81	223.49	-23.95%
Ελληνικός Δείκτης Εταιρικών Ομολόγων	115.54	115.19	0.35	0.30%			106.56	121.22	-3.93%
Ελληνικός Δείκτης Τιμών Εταιρικών Ομολόγων	90.59	90.32	0.27	0.30%			84.04	96.15	-5.35%

Σημείωση 1: Το κλείσιμο των Δεικτών FTSE/Med 100, Ελληνικός Δείκτης Εταιρικών Ομολόγων και, Ελληνικός Δείκτης Τιμών Εταιρικών Ομολόγων αφορούν την συνεδρίαση της 04/06/2020.

Σημείωση 2: Ο Ελληνικός Δείκτης Mid & Small Cap είναι Customized δείκτης υπολογιζόμενος από το Χρηματιστήριο Αθηνών.

Χρηματιστηριακοί Δείκτες

Δείκτης FTSE/Large Cap

09/06/2020: -0.65% FTSE/Χ.Α. Mid Cap

09/06/2020: -0.68%

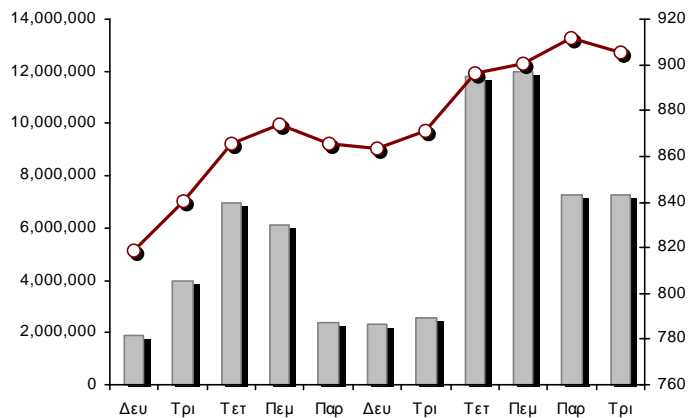
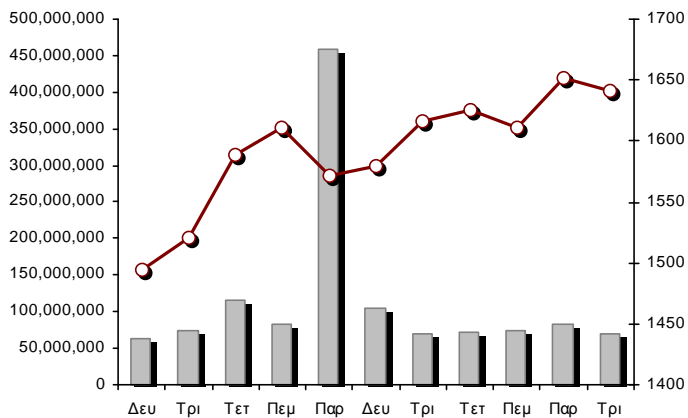

FTSE/Χ.Α. Διεθνούς Δραστηριοποίησης Plus

09/06/2020: -1.07%

FTSE/Χ.Α. Διεθνούς Δραστηριοποίησης

09/06/2020: -1.26%

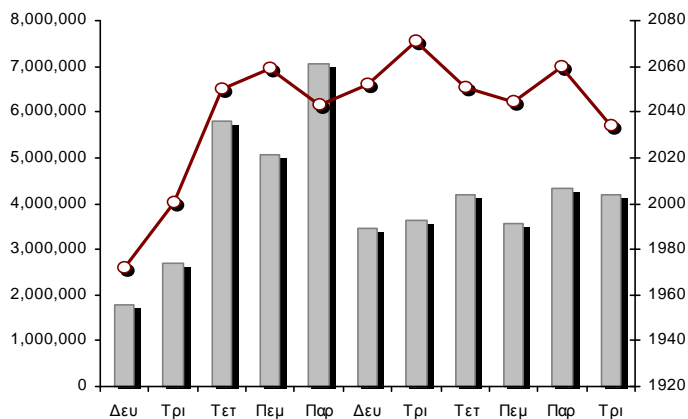
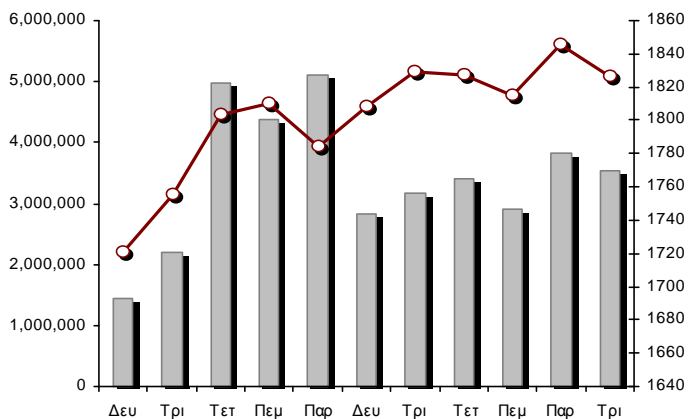

Δείκτης FTSE/Χ.Α. Mid & Small Cap Θεμελιωδών Μεγεθών

09/06/2020: 0.02%

Δείκτης Τιμών Μεσαίας & Μικρής Κεφαλαισπ. Χ.Α.

09/06/2020: -0.19%

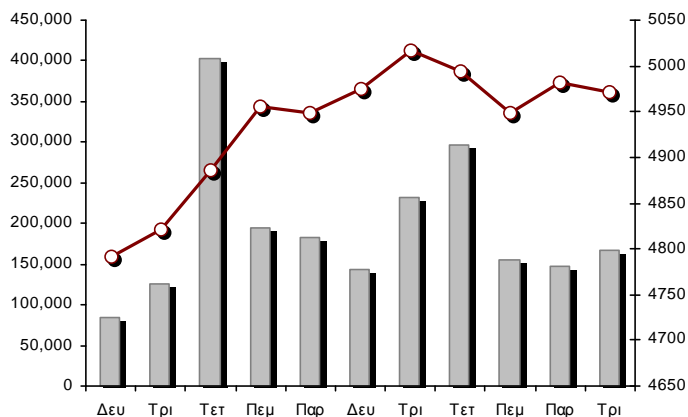
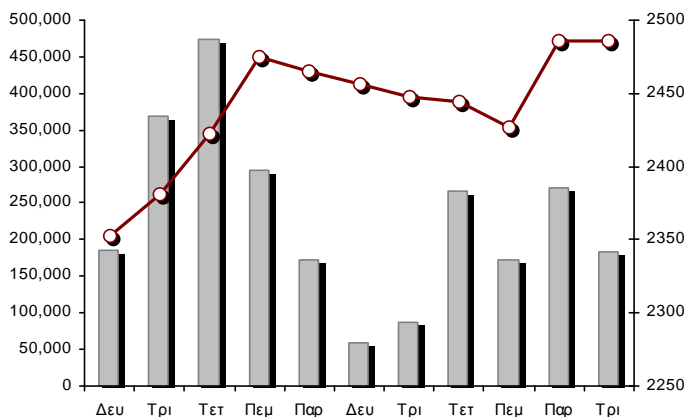

■ Όγκος συναλλαγών δεικτών

—■— Τιμές κλεισίματος δεικτών

Αναλυτικά Στοιχεία Συναλλαγών Αγοράς Χρεογράφων

	Όλα τα Χρεόγραφα	Κύρια Αγορά	Επιτήρηση	Διαπραγματεύσιμα Αμοιβαία Κεφάλαια
Σύνολα	120	109	10	1
Ανοδικές / Καθοδικές / Σταθερές:	36 / 68 / 16	35 / 62 / 12	1 / 5 / 4	0 / 1 / 0
Κεφαλαιοποίηση Χ.Α. (εκατ €) **	46,603.04	46,349.30	253.73	
Μέση Ημερήσια Αξία Συν/γών (χιλ. €)	76,504.31	76,480.45	87.76	63.26
Αξία Συναλλαγών	89,865.47	89,789.21	59.53	16.73
Κύριος Πίνακας:	87,646.31	87,570.05	59.53	16.73
Προσυμφωνημένων Συναλλαγών 6_1_2_3:	2,219.16	2,219.16	0.00	0.00
Πίνακας Εκποιήσεων:	0.00	0.00	0.00	0.00
Πίνακας Ειδικών Όρων:	0.00	0.00	0.00	0.00
Μέσος Ημερήσιος Όγκος Συναλλαγών	50,102,682	49,579,817	555,108	3,259
Όγκος Συναλλαγών	79,120,914	78,657,054	462,882	978
Κύριος Πίνακας:	78,064,864	77,601,004	462,882	978
Προσυμφωνημένων Συναλλαγών 6_1_2_3:	1,056,050	1,056,050	0	0
Πίνακας Εκποιήσεων:	0	0	0	0
Πίνακας Ειδικών Όρων:	0	0	0	0
Μέσο Ημερήσιο Πλήθος Πράξεων	37,010	36,863	144	5
Αριθμός Πράξεων	49,826	49,667	150	9
Κύριος Πίνακας:	49,816	49,657	150	9
Προσυμφωνημένων Συναλλαγών 6_1_2_3:	10	10	0	0
Πίνακας Εκποιήσεων:	0	0	0	0
Πίνακας Ειδικών Όρων:	0	0	0	0

Στοιχεία Συναλλαγών Κλάδων Χρηματιστηρίου Αθηνών & Χρηματοοικονομικών Προϊόντων (Δ.Α.Κ.)

Κωδικός	Κλάδοι	Ανοδικές / Καθοδικές / Σταθερές	Αριθμός Πράξεων	Όγκος Συναλλαγών	Αξία Συναλλαγών	% στη Συνολική Αξία
12000	- Χρηματοοικονομικά Προϊόντα	0 / 1 / 0	9	978	16,725.60	0.02%
3510	- Ακίνητη Περιουσία	2 / 4 / 1	701	215,925	1,241,662.25	1.38%
3030	- Ασφάλειες	1 / 0 / 0	37	11,040	41,117.80	0.05%
5020	- Βιομηχανικά Προϊόντα & Υπηρεσίες	6 / 10 / 4	2,396	1,031,229	3,958,645.49	4.41%
4040	- Εμπόριο	1 / 3 / 1	194	32,733	104,540.05	0.12%
6010	- Ενέργεια	1 / 1 / 0	1,744	367,792	4,740,756.59	5.28%
4020	- Καταναλωτικά Προϊόντα & Υπηρεσίες	2 / 3 / 1	2,426	364,621	3,500,195.57	3.89%
5010	- Κατασκευές & Υλικά Κατασκευών	3 / 8 / 2	3,464	1,959,714	4,256,639.39	4.74%
4030	- Μέσα Ενημέρωσης	0 / 1 / 0	16	10,525	2,328.77	0.00%
4520	- Προσωπική Φροντίδα, Φάρμακα & Παντοπωλεία	1 / 1 / 1	99	18,994	112,570.18	0.13%
5510	- Πρώτες Ύλες	2 / 9 / 1	715	315,235	534,614.28	0.59%
4050	- Ταξίδια και Αναψυχή	4 / 3 / 0	4,674	1,867,377	11,587,785.13	12.89%
1010	- Τεχνολογία	3 / 4 / 0	301	85,324	276,313.14	0.31%
1510	- Τηλεπικοινωνίες	1 / 4 / 0	2,796	651,054	6,384,244.69	7.10%
3010	- Τράπεζες	6 / 0 / 0	25,940	65,403,743	46,455,455.78	51.69%
4510	- Τρόφιμα, Ποτά & Καπνοβιομηχανίες	1 / 6 / 5	428	213,296	1,622,860.78	1.81%
2010	- Υγεία	1 / 3 / 0	35	5,137	4,880.36	0.01%
6510	- Υπηρεσίες Κοινής Ωφέλειας	0 / 5 / 0	2,804	1,039,727	4,296,349.31	4.78%
3020	- Χρηματοοικονομικές Υπηρεσίες	1 / 2 / 0	1,047	5,526,470	727,782.03	0.81%

Οι 10 Μετοχές με τη μεγαλύτερη Άνοδο & Πτώση

Κύρια Αγορά

Μετοχές με τη μεγαλύτερη Θετική μεταβολή τιμής	Τιμή κλεισ.	Μεταβ.	Μετοχές με τη μεγαλύτερη Αρνητική μεταβολή τιμής	Τιμή κλεισ.	Μεταβ.
ΕΛΛΑΚΤΩΡ (ΚΟ)	1.101	6.89% #	INTRAKAT (ΚΟ)	1.23	-5.38% €
ΟΠΑΠ (ΚΟ)	9.335	4.30% #	ΚΡΙ - ΚΡΙ (ΚΟ)	5.72	-4.67% €
ALPHA BANK (ΚΟ)	0.697	4.03% #	ΑΛΟΥΜΥΛ (ΚΟ)	0.79	-4.36% €
MARFIN INVESTMENT GROUP (ΚΟ)	0.084	3.96% #	CENERGY HOLDINGS (ΚΑ)	0.97	-3.96% €
ΠΕΙΡΑΙΩΣ ΤΡΑΠΕΖΑ (ΚΟ)	1.57	3.15% #	ΕΚΤΕΡ (ΚΟ)	0.819	-3.65% €
ΟΛΘ (ΚΟ)	21.7	2.36% #	ΠΕΤΡΟΠΟΥΛΟΣ ΠΕΤΡΟΣ (ΚΟ)	5.5	-3.51% €
BYTE COMPUTER (ΚΟ)	0.934	1.52% #	ΑΒΑΞ Α.Ε. (ΚΟ)	0.456	-3.18% €
ΑΤΤΙΚΑ BANK Α.Τ.Ε. (ΚΟ)	0.2405	1.48% #	ΟΤΕ (ΚΟ)	12	-3.07% €
ΠΛΑΣΤΙΚΑ ΚΡΗΤΗΣ (ΚΟ)	12.65	1.20% #	ΑΔΜΗΕ ΣΥΜΜΕΤΟΧΩΝ Α.Ε. (ΚΟ)	2.415	-3.01% €
EUROBANK HOLDINGS (ΚΟ)	0.4316	0.84% #	ΕΛΛΗΝ. ΧΡΗΜΑΤΙΣΤΗΡΙΑ-Χ.Α. (ΚΟ)	3.57	-2.72% €

Μετοχές με τη μεγαλύτερη Αξία Συναλλαγών	Αξία (χιλ. €)	Μεταβ.	Μετοχές με το μεγαλύτερο Όγκο Συναλλαγών	Όγκος	Μεταβ.
ALPHA BANK (ΚΟ)	19,105.71	4.03% #	ALPHA BANK (ΚΟ)	27,630,215	4.03% #
EUROBANK HOLDINGS (ΚΟ)	11,562.06	0.84% #	EUROBANK HOLDINGS (ΚΟ)	26,777,697	0.84% #
ΕΘΝΙΚΗ ΤΡΑΠΕΖΑ (ΚΟ)	10,963.56	0.59% #	ΕΘΝΙΚΗ ΤΡΑΠΕΖΑ (ΚΟ)	7,498,079	0.59% #
ΟΠΑΠ (ΚΟ)	10,250.97	4.30% #	MARFIN INVESTMENT GROUP (ΚΟ)	5,447,021	3.96% #
ΟΤΕ (ΚΟ)	6,321.87	-3.07% €	ΠΕΙΡΑΙΩΣ ΤΡΑΠΕΖΑ (ΚΟ)	2,992,983	3.15% #
ΠΕΙΡΑΙΩΣ ΤΡΑΠΕΖΑ (ΚΟ)	4,618.05	3.15% #	ΕΛΛΑΚΤΩΡ (ΚΟ)	1,336,323	6.89% #
ΜΟΤΟΡ ΟΪΛ (ΚΟ)	4,142.47	0.34% #	ΟΠΑΠ (ΚΟ)	1,125,711	4.30% #
ΜΥΤΙΛΗΝΑΙΟΣ (ΚΟ)	3,083.41	-2.02% €	ΔΕΗ (ΚΟ)	618,060	-1.93% €
JUMBO (ΚΟ)	2,835.11	-2.49% €	ΟΤΕ (ΚΟ)	519,743	-3.07% €
ΔΕΗ (ΚΟ)	2,209.11	-1.93% €	ΑΤΤΙΚΑ BANK Α.Τ.Ε. (ΚΟ)	498,104	1.48% #

Σημείωση: Απεικονίζονται οι Μετοχές που δεν ανήκουν στις Κατηγορίες Χαμηλής Διασποράς και Επιτήρησης και πραγματοποιήσαν κατά τη διάρκεια της συνεδρίασης Αξία Συναλλαγών μεγαλύτερη από 10,000 Ευρώ.

Αναλυτικά Στοιχεία Συναλλαγών Αγοράς Παραγώγων

	Αριθμός Πράξεων	Όγκος	Ανοικτές θέσεις
Σ.Μ.Ε. σε Δείκτες	289	1,257	4,352
FTSE/X.A. Large Cap	289	1,257	4,352
Σ.Μ.Ε. σε Μετοχές	3,605	68,761	303,171
ΑΔΜΗΕ ΣΥΜΜΕΤΟΧΩΝ Α.Ε. (ΚΟ)	34	109	3,324
ALPHA BANK (ΚΟ)	1,046	27,356	91,525
ΑΤΤΙΚΑ BANK Α.Τ.Ε. (ΚΟ)	0	0	202
COCA-COLA HBC AG (ΚΟ)	9	21	345
CENERGY HOLDINGS (ΚΑ)	34	337	2,163
ΕΛΛΑΚΤΩΡ (ΚΟ)	163	1,521	7,980
EUROBANK HOLDINGS (ΚΟ)	687	21,687	73,629
ΕΥΔΑΠ (ΚΟ)	1	5	61
FOURLIS ΣΥΜΜΕΤΟΧΩΝ (ΚΟ)	11	24	158
ΓΕΚ ΤΕΡΝΑ (ΚΟ)	23	91	2,731
ΕΛΛΗΝ. ΧΡΗΜΑΤΙΣΤΗΡΙΑ-Χ.Α. (ΚΟ)	22	105	1,738
ΕΛΛΗΝΙΚΑ ΠΕΤΡΕΛΑΙΑ (ΚΟ)	3	5	1,272
INTRACOM HOLDINGS (ΚΟ)	0	0	1,275
ΙΝΤΡΑΛΟΤ (ΚΟ)	1	10	1,106
JUMBO (ΚΟ)	35	54	499
LAMDA DEVELOPMENT(ΚΟ)	27	84	1,003
MARFIN INVESTMENT GROUP (ΚΟ)	56	1,897	46,140
ΜΟΤΟΡ ΟΪΛ (ΚΟ)	18	64	235
ΜΥΤΙΛΗΝΑΙΟΣ (ΚΟ)	131	476	5,229
ΕΘΝΙΚΗ ΤΡΑΠΕΖΑ (ΚΟ)	539	8,793	28,806
ΟΠΑΠ (ΚΟ)	99	472	1,653
ΟΤΕ (ΚΟ)	74	316	1,798
ΟΛΠ (ΚΟ)	0	0	252
ΠΕΙΡΑΙΩΣ ΤΡΑΠΕΖΑ (ΚΟ)	331	3,577	12,144
ΔΕΗ (ΚΟ)	142	983	9,575
ΤΕΡΝΑ ΕΝΕΡΓΕΙΑΚΗ (ΚΟ)	17	98	3,191
ΤΙΤΑΝ CEMENT (ΚΑ)	70	273	2,744
ΒΙΟΗΑΛCO SA/NV (ΚΑ)	32	403	2,393
Δικαιώματα σε Δείκτες	18	153	1,683
FTSE/X.A. Large Cap	18	153	1,683
Δικαιώματα σε Μετοχές	6	50	750
ALPHA BANK (ΚΟ)	0	0	40
ΕΘΝΙΚΗ ΤΡΑΠΕΖΑ (ΚΟ)	0	0	246
ΟΠΑΠ (ΚΟ)	2	30	228
ΟΤΕ (ΚΟ)	3	15	176
ΠΕΙΡΑΙΩΣ ΤΡΑΠΕΖΑ (ΚΟ)	0	0	0
ΔΕΗ (ΚΟ)	1	5	60
Συνολική Δραστηριότητα	3,918	70,221	309,956

Πληθός Χρεογράφων	Όνομ. Αξία	Μερίσματα [1]			Ημερ. Τελευτ. Αποκοπής		Σημ. Χρεόγραφα	Τιμή κλεισίματος	% μεταβ.	Προηγ. Κλεισίση-ημ/νία	Άνοιγμα	Κατωτ Τιμή	Ανωτ Τιμή	Τελ Σταθμ Τιμή	Τελευταία ζήτηση [7]	Τελευταία προσφορά [7]	Ρ/Ε μετά φ. Χρήστ	Όγκος	Πράξεις	Αξία Συναλλαγών[8]	Χ.Α. Εταιρείας (χιλ. €) [3,5]	Χαμηλό έτους	Υψηλό έτους	Κλάδος [4]		
		2017	2018	2019	Μέρισμα [2]	Δικαιώμα																				
15,000,000	0.300	---	---	---	06/07/2007	18/07/2000	---		3	05/06/2020	---	---	---	---	500@2.70	650@3.00	---	---	---	---	45,000.00	2.62	3.28	50203015		
3,307,500	0.210	---	---	---	11/08/2010	04/12/2019	---	3.16	3.16	05/06/2020	---	---	---	---	645@3.12	500@3.40	---	---	---	---	10,451.70	2.94	4.5	40204020		
23,828,130	0.500	0.06	0.05	---	22/07/2019	17/02/2009	---	1.55	1.55	05/06/2020	---	---	---	---	1000@1.45	613@1.59	---	---	---	---	36,933.60	1.35	1.9	60101020		
86,735,980	0.310	---	---	---	06/07/2009	02/01/2002	---	1.48	-1.99	05/06/2020	1.45	1.45	1.54	1.48	1.494	605@1.47	569@1.48	---	---	1,530	18	2,285.80	128,369.25	1.09	2.35	20101025
2,566,836	0.440	---	---	---	13/08/2010	09/01/2007	---	0.3	---	05/06/2020	---	---	---	---	---	5624@0.270	---	---	---	---	6,018.02	0.27	0.382	50205010		
34,986,430	0.440	---	---	---	25/07/2008	23/02/2010	---	0.15	---	05/06/2020	0.14	0.14	0.14	0.14	---	500@0.147	---	---	476	1	66.64	6,018.02	0.125	0.187	50205010	
9,742,920	0.400	---	---	---	12/08/2016	14/07/2000	---	1.61	---	05/06/2020	1.61	1.61	1.61	1.61	856@1.61	5@2.06	---	---	144	1	231.84	15,686.10	1.24	2.14	45102020	
2,760,000	11.83	9.2	9.5	---	01/07/2019	16/07/1990	---	288	---	05/06/2020	264	264	264	264	1@274.00	2@276.00	---	---	2	1	528.00	794,880.00	228	302	45103010	
18,017,472	0.360	---	---	---	15/06/2010	28/08/2017	---	1.06	-4.50	05/06/2020	1.03	1.03	1.095	1.06	1.052	78@1.06	500@1.14	---	---	1,022	4	1,075.32	19,098.52	0.91	1.55	45101015
21,364,000	1.12	0.2	0.2	---	29/07/2019	10/08/2005	---	20	---	05/06/2020	---	---	---	---	5@19.80	100@20.20	---	---	---	---	427,280.00	17.5	20.6	40501025		
5,939,268	0.620	---	---	---	10/07/2003	03/01/2002	---	0.905	---	05/06/2020	---	---	---	---	---	800@0.975	---	---	2018	---	5,375.04	0.84	1.3	40401020		
6,340,000	0.600	---	0.05	0.06	14/02/2020	02/12/2019	---	1.74	-1.14	05/06/2020	1.76	1.6	1.76	1.61	1.744	129@1.66	18@1.89	---	---	239	6	416.84	11,031.60	0.93	2.66	40401030
27,379,200	0.300	0.148	0.294	---	16/08/2019	24/08/2018	---	12.65	1.20	05/06/2020	12.5	12.5	12.7	12.65	12,597	150@12.60	100@12.90	---	---	889	14	11,199.05	346,346.88	8.55	14.9	50203015
255,494,534	3.00	0.22	0.286	0.613	16/04/2020	23/12/2015	---	7.8	-1.27	05/06/2020	7.9	7.8	8	7.8	7,833	260@7.60	260@7.80	---	---	670	7	5,248.20	1,992,857.37	6.05	8.35	35102000
4,181,450	0.500	---	---	---	21/08/2000	05/03/2002	---	1.75	-8.85	05/06/2020	1.73	1.73	1.76	1.76	1,749	---	1051@1.73	---	---	1,126	9	1,969.16	7,317.54	1.19	3.3	45102020

Διαπραγματεύσιμα Αμοιβαία Κεφάλαια (Δ.Α.Κ.)

812,382	---	---	---	15/06/2016	---	ALPHA ETF FTSE Athex Large Cap	16.95	-0.99	17.12	05/06/2020	17.13	16.95	17.2	16.95	17.102	23@16.95	---	---	---	978	9	16,725.60	---	11.3	24.5	12003
---------	-----	-----	-----	------------	-----	--------------------------------	-------	-------	-------	------------	-------	-------	------	-------	--------	----------	-----	-----	-----	-----	---	-----------	-----	------	------	-------

Επιτήρηση

5,867,311	0.300	---	---	11/08/2010	28/04/2017	5123	DIONIC (ΚΟ)	0.12	---	0.12	05/06/2020	---	---	---	---	---	---	---	---	---	---	---	---	704.08	0.096	0.244	50205010
172,599,567	0.300	---	---	---	19/09/2016	5161	FORTHNET (ΚΟ)	0.264	-2.22	0.27	05/06/2020	0.256	0.256	0.27	0.264	0.257	1807@0.256	1000@0.280	---	---	38,140	26	9,820.64	45,566.29	0.186	0.448	15102015
355,437,751	0.100	---	---	07/07/2010	21/09/2017	5160	FRIGOGLASS (ΚΟ)	0.115	-2.54	0.118	05/06/2020	0.115	0.115	0.115	0.115	0.115	26350@0.113	9802@0.115	---	---	303,168	57	34,864.32	40,875.34	0.09	0.28	50204000
51,081,030	1.00	---	---	20/08/2007	03/09/2007	4912	LAVIPHARM (ΚΟ)	0.318	-0.63	0.32	05/06/2020	0.32	0.292	0.32	0.318	0.306	1000@0.294	1937@0.318	---	---	2,110	5	645.00	16,243.77	0.208	0.338	20103015
1,870,992	0.500	---	---	21/05/2008	27/03/2020	5231	PASAL A.E. (ΚΟ)	0.8	---	0.8	05/06/2020	---	---	---	---	---	---	1347@0.700	---	---	---	---	---	1,496.79	0.52	1.256	35101010
65,326,268	0.530	---	---	04/07/2007	19/07/2006	4750	SATO AE (ΚΟ)	0.0155	---	0.0155	05/06/2020	---	---	---	---	---	---	---	---	---	---	---	---	1,012.56	0.013	0.0345	40202015
13,191,620	0.620	---	---	04/08/2010	09/09/2002	5232	YALCO - ΚΩΝΣΤΑΝΤΙΝΟΥ (ΚΟ)	0.064	---	0.064	05/06/2020	---	---	---	---	---	---	3000@0.076	---	---	---	---	---	844.26	0.05	0.0795	40202020
33,301,715	0.320	---	---	27/06/2003	08/07/2009	5195	ΑΕΓΕΚ (ΚΟ)	0.038	---	0.038	05/06/2020	0.0305	0.0305	0.0305	0.0305	0.031	3500@0.031	5252@0.038	---	---	138	2	4.21	1,265.47	0.0245	0.06	50101010
13,000,000	1.00	---	---	01/08/2007	07/04/2000	5093	ΑΚΡΙΤΑΣ (ΚΟ)	0.3	---	0.3	05/06/2020	0.27	0.27	0.27	0.27	90@0.270	10@0.300	---	---	10	1	2.70	3,900.00	0.27	0.5	50101035	
185,373,016	0.300	---	---	02/07/2008	28/02/2011	4957	ΑΝΕΚ (ΚΟ)	0.044	-1.12	0.0445	05/06/2020	0.0435	0.0435	0.044	0.044	0.044	1732@0.044	11406@0.044	---	---	42,268	7	1,853.66	8,475.86	0.03	0.072	40501015
312,163	0.300	---	---	02/07/2008	28/02/2011	4959	ΑΝΕΚ (ΠΟ '90)	0.072	---	0.072	05/06/2020	---	---	---	---	---	---	---	---	---	---	---	---	8,475.86	0.058	0.072	40501015
2,969,713	0.300	---	---	02/07/2008	28/02/2011	4958	ΑΝΕΚ (ΠΟ '96)	0.1	---	0.1	05/06/2020	---	---	---	---	---	209@0.097	---	---	---	---	---	8,475.86	0.08	0.1	40501015	
4,737,503	0.320	---	---	22/06/2005	22/09/2015	5115	ΒΑΡΑΓΚΗΣ (ΚΟ)	0.128	---	0.128	05/06/2020	---	---	---	---	---	4556@0.103	---	---	---	---	---	606.40	0.103	0.16	40202015	
6,330,002	0.300	---	---	25/06/2002	15/03/2019	5162	ΒΑΡΒΑΡΕΣΟΣ (ΚΟ)	0.398	---	0.398	05/06/2020	0.398	0.398	0.398	0.398	0.4	---	414@0.384	---	2018	1	1	0.40	2,519.34	0.282	0.525	55101020
17,579,754	4.16	---	---	18/08/2006	02/08/2010	5156	ΒΙΟΤΕΡ (ΚΟ)	0.0885	---	0.0885	05/06/2020	---	---	---	---	---	---	143@0.071	---	---	---	---	---	1,555.81	0.041	0.09	50101010
15,878,748	0.480	---	---	10/07/2006	22/03/2004	5095	ΔΟΜΙΚΗ ΚΡΗΤΗΣ (ΚΟ)	0.147	0.69	0.146	05/06/2020	0.147	0.147	0.147	0.147	---	---	4600@0.175	---	---	10,000	1	1,470.00	2,334.18	0.115	0.23	50101010
3,961,300	1.28	---	---	29/06/2004	03/08/2000	5080	ΔΟΥΡΟΣ (ΚΟ)	0.17	---	0.17	05/06/2020	---	---	---	---	---	600@0.136	750@0.180	---	2018	---	---	---	673.42	0.125	0.27	40204020
51,754,364	0.300	---	---	23/12/2003	24/01/2007	5197	ΕΠΙΛΕΚΤΟΣ (ΚΟ)	0.196	---	0.196	05/06/2020	---	---	---	---	---	---	3000@0.194	---	---	---	---	---	10,143.86	0.117	0.25	55101020
11,125,110	0.300	---	---	02/06/2010	06/11/2017	5178	ΕΥΡΩΣΥΜΒΟΥΛΟΙ (ΚΟ)	0.24	---	0.24	05/06/2020	---	---	---	---	---	1000@0.220	3000@0.250	---	---	---	---	---	2,670.03	0.165	0.34	50205020
7,125,216	0.650	---	---	01/07/2005	14/12/1999	4955	ΚΡΕΚΑ (ΚΟ)	0.178	---	0.178	05/06/2020	---	---	---	---	---	---	1899@0.212	---	2018	---	---	---	1,268.29	0.058	0.24	45102010

Πληθος Χρεογράφων	Ονομ. Αξία	Μερίσματα [1]			Ημερ. Τελευτ. Αποκοπής Μέρισμα [2]	Αποκοπής Δικαίωμα	Σημ.	Χρεόγραφο	Τιμή κλεισίματος	% μεταβ.	Προηγ. Κλείσιμο-ημ/νία	Άνοιγμα	Κατωτ Τιμή	Ανωτ Τιμή	Τελ Τιμή	Σταθμ Τιμή	Τελευταία ζήτηση [7]	Τελευταία προσφορά [7]	Ρ/Ε μετά φ.	Χρήσιμ Όγκος	Πράξεις	Αξία Συναλλαγών[8]	Χ.Α. Εταιρείας (χιλ. €) [3,5]	Χαμηλό έτους	Υψηλό έτους	Κλάδος [4]	
		2017	2018	2019																							
7,734,375	1.00	---	---	---	09/07/2007	07/01/2011	5112	ΛΙΒΑΝΗ ΕΚΔΟΤ. ΟΡΓ. (ΚΟ)	0.0505	---	0.0505	05/06/2020	---	---	---	---	---	---	---	---	---	---	390.59	0.0505	0.116	40301030	
15,842,391	1.51	---	---	---	15/07/2009	12/05/2000	5141	ΜΠΗΤΡΟΣ ΣΥΜΜΕΤΟΧΙΚΗ (ΚΟ)	0.204	---	0.204	05/06/2020	---	---	---	---	---	800@0.202	---	---	---	---	3,231.85	0.092	0.204	55102010	
119,596,817	0.040	---	---	---	15/07/2008	27/04/2017	5190	ΝΙΚΑΣ (ΚΟ)	0.6	---	0.6	05/06/2020	---	---	---	---	---	400@0.720	---	---	---	---	71,758.09	0.4	0.6	45102020	
24,319,250	0.300	---	---	---	09/07/2002	04/07/2007	5165	ΠΡΟΟΔΕΥΤΙΚΗ (ΚΟ)	0.244	-3.94	0.254	05/06/2020	0.254	0.24	0.254	0.24	0.252	712@0.240	3500@0.244	---	27,372	31	6,899.46	5,933.90	0.11	0.254	50101010
245,497,664	0.310	---	---	---	01/07/2008	30/07/2012	5207	ΣΕΛΟΝΤΑ (ΚΟ)	0.1	---	0.1	05/06/2020	0.1	0.1	0.1	0.1	0.414965@0.100	---	---	---	39,675	19	3,967.50	24,549.77	0.1	0.101	45102010
10,186,667	1.35	---	---	---	24/06/2008	02/02/2016	4887	ΣΙΔΑΜΑ (ΚΟ)	0.398	---	0.398	05/06/2020	---	---	---	---	520@0.324	410@0.434	---	---	---	---	4,054.29	0.192	0.57	55102010	
766,000	1.00	---	---	---	01/07/2004	11/12/2012	5193	ΤΡΙΑ ΑΛΦΑ (ΚΟ)	1.8	---	1.8	05/06/2020	---	---	---	---	---	---	55.15	2018	---	---	1,658.10	1.44	2.16	55101020	
245,000	1.00	---	---	---	19/07/2010	11/12/2012	5194	ΤΡΙΑ ΑΛΦΑ (ΠΟ)	1.14	---	1.14	05/06/2020	---	---	---	---	---	110@1.36	34.93	2018	---	---	1,658.10	0.9	1.17	55101020	

Κατάσταση σε Αναστολή

20,255,805	0.300	---	---	---	22/08/2006	02/08/2010	5136	ΑΧΟΝ ΣΥΜΜΕΤΟΧΩΝ (ΚΟ)	0.058	---	0.058	28/04/2017	---	---	---	---	---	---	---	---	---	---	1,174.84	0.058	0.058	20101010
21,820,410	0.800	---	---	---	22/05/2008	02/08/2011	5174	EUROMEDICA (ΚΟ)	0.448	---	0.448	30/04/2018	---	---	---	---	---	---	---	---	---	---	9,775.54	0.448	0.448	20101010
66,948,210	0.300	---	---	---	22/09/2015	22/09/2015	5179	FOLLI-FOLLIE (ΚΟ)	4.8	---	4.8	24/05/2018	---	---	---	---	---	---	---	---	---	---	321,351.41	4.8	4.8	40401030
12,417,000	0.310	---	0.0205	---	27/08/2019	28/08/2017	5233	MLS ΠΛΗΡΟΦΟΡΙΚΗ (ΚΟ)	0.57	---	0.57	12/05/2020	---	---	---	---	---	---	---	---	---	---	7,077.69	0.475	1.51	10101015
14,870,100	0.300	---	---	---	15/05/2008	26/09/2011	5130	ΑΛΦΑ ΓΚΡΙΣΙΝ Α.Ε. (ΚΟ)	0.014	---	0.014	13/04/2017	---	---	---	---	---	---	---	---	---	---	208.18	0.014	0.014	10102030
33,930,000	0.300	---	---	---	03/07/2006	30/05/2001	4865	ΒΩΘΟΣ ΜΠΑΜΠΗΣ (ΚΟ)	0.304	---	0.304	30/03/2012	---	---	---	---	---	---	---	---	---	---	10,314.72	0.304	0.304	35101010
77,126,446	0.340	---	---	---	23/05/2005	18/08/2011	5206	Γ.Ε. ΔΗΜΗΤΡΙΟΥ (ΚΟ)	0.0125	---	0.0125	30/04/2019	---	---	---	---	---	---	---	---	---	---	964.08	0.0125	0.0125	40202020
6,000,000	0.600	---	---	---	13/06/2008	08/04/2004	5172	ΓΙΟΥΡΟΜΠΡΟΚΕΡΣ (ΚΟ)	0.008	---	0.008	27/04/2018	---	---	---	---	---	---	---	---	---	---	48.00	0.008	0.008	30302015
7,085,888	1.59	---	---	---	02/07/1996	06/09/2010	5216	ΕΛΒΙΕΜΕΚ (ΚΟ)	2.6	---	2.6	30/09/2019	---	---	---	---	---	---	---	---	---	---	18,423.31	2.6	2.6	35101010
25,179,640	0.600	---	---	---	08/08/1994	19/09/2000	5191	Ι. ΜΠΟΥΤΑΡΗΣ & ΥΙΟΣ (ΚΟ)	0.026	---	0.026	01/10/2018	---	---	---	---	---	---	---	---	---	---	742.45	0.026	0.026	45101015
1,540,000	0.600	---	---	---	08/08/1994	19/09/2000	5192	Ι. ΜΠΟΥΤΑΡΗΣ & ΥΙΟΣ (ΠΟ)	0.057	---	0.057	01/10/2018	---	---	---	---	---	---	---	---	---	---	742.45	0.057	0.057	45101015
24,619,524	0.500	---	---	---	10/10/1986	30/12/2002	4914	ΚΕΡΑΜΕΙΑ-ΑΛΛΑΤΙΝΗ (ΚΟ)	0.088	---	0.088	30/08/2012	---	---	---	---	---	---	---	---	---	---	2,166.52	0.088	0.088	35101010
31,543,600	0.420	---	---	---	19/07/2010	19/12/2018	5205	ΚΡΕΤΑ ΦΑΡΜ (ΚΟ)	1.085	---	1.085	30/04/2019	---	---	---	---	---	---	---	---	---	---	34,224.81	1.085	1.085	45102020
23,935,280	0.300	---	---	---	29/06/2009	13/06/2000	5153	ΝΑΥΤΕΜΠΟΡΙΚΗ (ΚΟ)	0.107	---	0.107	02/10/2017	---	---	---	---	---	---	---	---	---	---	2,561.07	0.107	0.107	40301030
255,459,600	0.300	---	---	---	26/06/2000	03/12/2010	5101	ΝΕΛ (ΚΟ)	0.07	---	0.07	31/08/2015	---	---	---	---	---	---	---	---	---	---	17,882.17	0.07	0.07	40501015
23,463,874	0.800	---	---	---	23/05/2003	21/12/1999	4918	ΝΕΩΡΙΟΝ (ΚΟ)	0.125	---	0.125	30/08/2012	---	---	---	---	---	---	---	---	---	---	2,932.98	0.125	0.125	50206030
18,750,000	0.300	---	---	---	02/07/2001	31/12/2012	5154	ΠΗΓΑΣΟΣ ΕΚΔΟΤΙΚΗ Α.Ε. (ΚΟ)	0.089	---	0.089	02/10/2017	---	---	---	---	---	---	---	---	---	---	1,668.75	0.089	0.089	40301030
100,793,572	0.300	---	---	---	16/07/2009	11/02/2016	5110	ΤΗΛΕΤΥΠΟΣ (ΚΟ)	0.06	---	0.06	07/03/2016	---	---	---	---	---	---	---	---	---	---	6,047.61	0.06	0.06	40301035
4,034,950	0.680	---	---	---	01/07/2005	30/12/2010	5171	ΧΑΤΖΗΚΡΑΝΙΩΤΗ Ε. ΥΙΟΙ (ΚΟ)	0.14	---	0.14	27/04/2018	---	---	---	---	---	---	---	---	---	---	564.89	0.14	0.14	45102020

Σημειώσεις Χρεογράφων

Κωδικός Κείμενο σημείωσης

- () - Προσαρμοσμένα Μέρισματα λόγω διανομής Δωρεάν μετοχών.
- * - Τελευταία προσαρμοσμένη τιμή κλεισίματος.
- [1] - Καθάρως μερίσματα.
- [2] - Στη στήλη "Ημερ. Αποκοπής τελευταίου δικαιώματος" αναφέρεται η Ημερομηνία εισαγωγής για Νέες Εταιρείες.
- [3] - Η Χρηματιστηριακή αξία αναφέρεται στο σύνολο των μετοχών
- [4] - Η κωδικοποίηση των Κλάδων Οικονομικής Δραστηριότητας του Χ.Α. παρουσιάζονται στο Παράρτημα Α
- [5] - Η Χρηματιστηριακή Αξία αναφέρεται στο σύνολο των κατηγοριών μετοχών (εφόσον έχουν εισαχθεί περισσότερες της μιας κατηγορίες) και δεν αναφέρεται σε επιμέρους κατηγορίες μετοχών μιας εταιρείας.
- [6] - P/E μεγαλύτερο του 100
- [7] - Τελευταία εικόνα του Βιβλίου Εντολών πριν το τέλος της συνεδρίασης
- [8] - Στην Αξία Συναλλαγών των Μετοχών περιλαμβάνονται όλοι οι τύποι Πακέτων

4750 - Μεταφορά στην Κατηγορία Επιτήρησης από 8/4/2011.

4865 - Αναστολή διαπραγμάτευσης από 2/4/2012.

4887 - Μεταφορά στην Κατηγορία Επιτήρησης από 10/4/2012.

4912 - Μεταφορά στην κατηγορία Επιτήρησης από 31/7/2012.

4914 - Αναστολή διαπραγμάτευσης από 31/8/2012.

4918 - Αναστολή διαπραγμάτευσης από 31/8/2012.

4955 - Μεταφορά στην Επιτήρηση από 5/4/2013.

4957 - Μεταφορά στην Επιτήρηση από 5/4/2013.

4958 - Μεταφορά στην Επιτήρηση από 5/4/2013.

4959 - Μεταφορά στην Επιτήρηση από 5/4/2013.

5080 - Μεταφορά στην κατηγορία Επιτήρησης από 05/12/2014.

5093 - Μεταφορά στην Κατηγορία Επιτήρησης από 8/4/2015.

5095 - Μεταφορά στην Επιτήρηση από 09/04/2015.

5101 - Αναστολή διαπραγμάτευσης από 1/9/2015.

5110 - Αναστολή διαπραγμάτευσης από 08/03/2016.

5112 - Μεταφορά στην Κατηγορία Επιτήρησης από 15/04/2016.

5115 - Μεταφορά στην Κατηγορία Επιτήρησης από 15/04/2016.

5123 - Μεταφορά στην Κατηγορία Επιτήρησης από 01/04/2016.

5130 - Αναστολή διαπραγμάτευσης από 18/04/2017.

5136 - Αναστολή διαπραγμάτευσης από 02/05/2017.

5141 - Μεταφορά στην Κατηγορία Επιτήρησης από 10/05/2017.

5153 - Αναστολή διαπραγμάτευσης από 03/10/2017.

5154 - Αναστολή διαπραγμάτευσης από 03/10/2017.

5156 - Μεταφορά στην κατηγορία Επιτήρησης από 11/12/2017.

5160 - Μεταφορά στην Κατηγορία Επιτήρησης από 15/04/2016.

5161 - Μεταφορά στην κατηγορία Επιτήρησης από τις 25/11/2011.

5162 - Μεταφορά στην Κατηγορία Επιτήρησης από 21/12/2009.

5165 - Μεταφορά στην Κατηγορία Επιτήρησης από 15/02/2018.

5171 - Αναστολή διαπραγμάτευσης από 30/04/2018.

5172 - Αναστολή διαπραγμάτευσης από 30/04/2018.

5174 - Αναστολή διαπραγμάτευσης από 02/05/2018.

5178 - Μεταφορά στην Κατηγορία Επιτήρησης από 11/05/2018.

5179 - Αναστολή διαπραγμάτευσης από 25/05/2018.

5190 - Μεταφορά στην Κατηγορία Επιτήρησης από 01/10/2018.

5191 - Αναστολή διαπραγμάτευσης από 02/10/2018.

5192 - Αναστολή διαπραγμάτευσης από 02/10/2018.

5193 - Μεταφορά στην κατηγορία Επιτήρησης από 25/10/2018.

5194 - Μεταφορά στην κατηγορία Επιτήρησης από 25/10/2018.

5195 - Μεταφορά στην κατηγορία Επιτήρησης από 25/10/2018.

5197 - Μεταφορά στην κατηγορία Επιτήρησης από 07/11/2018.

5205 - Αναστολή διαπραγμάτευσης από 02/05/2019.

5206 - Αναστολή διαπραγμάτευσης από 02/05/2019.

Σημειώσεις Χρεογράφων

Κωδικός Κείμενο σημείωσης

- 5207 - Μεταφορά στην Επιτήρηση από 13/05/2019.
- 5216 - Αναστολή διαπραγμάτευσης από 01/10/2019.
- 5231 - Μεταφορά στην Επιτήρηση από 5/4/2013.
- 5232 - Μεταφορά στην Κατηγορία Επιτήρησης από 08/04/2011.
- 5233 - Αναστολή διαπραγμάτευσης από 13/05/2020.

Στοιχεία Συναλλαγών Πακέτων

Χρεόγραφο	Όγκος πακέτου	Τιμή πακέτου	Αξία πακέτου	Ώρα έγκρισης	Σημείωση
ΜΟΤΟΡ ΟΪΛ (ΚΟ)	122,024	15.06	1,837,071.32	10:48:18	20
ΜΥΤΙΛΗΝΑΙΟΣ (ΚΟ)	59	7.79	459.32	12:17:56	14
MARFIN INVESTMENT GROUP (ΚΟ)	125,000	0.085	10,625.00	16:02:24	18
MARFIN INVESTMENT GROUP (ΚΟ)	196,000	0.085	16,660.00	16:05:49	18
MARFIN INVESTMENT GROUP (ΚΟ)	45,000	0.085	3,825.00	16:06:49	18
MARFIN INVESTMENT GROUP (ΚΟ)	60,000	0.085	5,100.00	16:14:25	18
MARFIN INVESTMENT GROUP (ΚΟ)	100,000	0.085	8,500.00	16:20:22	18
MARFIN INVESTMENT GROUP (ΚΟ)	200,000	0.085	17,000.00	16:25:35	18
MARFIN INVESTMENT GROUP (ΚΟ)	182,967	0.087	15,918.13	16:31:04	18
ΟΤΕ (ΚΟ)	25,000	12.16	304,000.00	16:46:58	20

Σημειώσεις πακέτων

- 9 - Μέθοδος 6-1 / Ειδική Χρέωση
- 10 - Μέθοδος 6-1 / Ειδική Χρέωση, Αυθημερόν Διακανονισμός
- 14 - Μέθοδος 6-3 / Πακέτο Αποκατάστασης, Ατελής αγορά και Πώληση
- 18 - Μέθοδος 6-2 / SPOT 1
- 19 - Μέθοδος 6-2 / SPOT 2
- 20 - Μέθοδος 6-1 και Μέθοδος 6-1 Αυθημερόν Διακανονισμός
- 21 - Άλλη Προσυμφωνημένα

Στοιχεία Συναλλαγών Δικαιωμάτων

Ημερ. αποκοπής	Έναρξη εξάσκησης	Λήξη εξάσκησης	Λήξη διαπραγμάτευσης	Δικαιώματα	Κατωτ Τιμή	Ανωτ Τιμή	Τιμή κλεισ.	Τελευταία ζήτηση	Τελευταία προσφορά	Όγκος	Πράξεις	Αξία Συναλλαγών
----------------	------------------	----------------	----------------------	------------	------------	-----------	-------------	------------------	--------------------	-------	---------	-----------------

Δεν υπάρχουν Συναλλαγές Δικαιωμάτων.

Στοιχεία Συναλλαγών Εκποιήσεων

Χρεόγραφα	Τύπος Χρεογράφου	Όγκος Συναλλαγών	Αριθμός Πράξεων	Αξία Συναλλαγών	Σημείωση
-----------	------------------	------------------	-----------------	-----------------	----------

Δεν πραγματοποιήθηκαν Εκποιήσεις Μετοχών.

Σημειώσεις Εκποιήσεων

- 1 - Κανονική Εκποίηση.
- 2 - Εκποίηση Ενσώματων Ονομαστικών Μετοχών.
- 3 - Εκποίηση Αδιάθετων Κλασματικών Υπολοίπων.

Στοιχεία Συναλλαγών Εκποιήσεων Ενσώματων Ονομαστικών Μετοχών

Χρεόγραφα	Ημερ/νία έναρξης	Ημερ/νία λήξης	Αρχικό πλήθος	Διαθέσιμο πλήθος	Ημερομηνία	Μέση τιμή (ημέρας)	Μέση τιμή (περιόδου)	Αριθμός Πράξεων	Όγκος Συναλλαγών	Αξία Συναλλαγών
-----------	------------------	----------------	---------------	------------------	------------	--------------------	----------------------	-----------------	------------------	-----------------

Δεν πραγματοποιήθηκαν Εκποιήσεις Ενσώματων Ονομαστικών Μετοχών.

Σημειώσεις Εκποιήσεων

Σύμφωνα με την Απόφαση 1/380/04.05.2006 της Επιτροπής Κεφαλαιαγοράς εκποιούνται μέσω του Χρηματιστηρίου Αθηνών με επιμέλεια της εκδότριας εταιρείας, οι ενσώματες ονομαστικές μετοχές που δεν έχουν κατατεθεί στην εκδότρια προς απούλοποίηση. Η εκποίηση διενεργείται σύμφωνα με τον τρόπο που ορίζεται στο άρθρο 99Α του Κανονισμού του Χρηματιστηρίου Αθηνών.

Στοιχεία Ενεργητικού Διαπραγματεύσιμων Αμοιβαίων Κεφαλαίων (Δ.Α.Κ.)

	Ημερομηνία συναλλαγών	Δημιουργία / Εξαγορά	Αριθ. Μερ. (T-1)	Νέα Μερ. (T-1)	Εξαγορασθ. Μερ. (T-1)	Μερίδια (T) [1]	Αξία Ενεργητικού [2]	Καθαρή Τιμή	Μέρισμα /Μερίδιο	Ημερ. Αποκοπής
ALPHA ETF FTSE Athex Large Cap	09/06/2020	5,000	812,382	---	---	812,382	13,916,320.00	17.1303	0.43	30/06/2018

Σημειώσεις Δ.Α.Κ.

[1] - Αριθμ. μεριδίων (T) = Αριθμ. μεριδίων (T-1) + Νεοεκδιθέντα μερίδια (T-1) - Εξαγορασθέντα μερίδια (T-1)

[2] - Περιλαμβάνονται και τα μερίδια που δημιουργήθηκαν / εξαγοράσθηκαν την ημέρα T-1.

Περιγραφή	Στοιχεία
Όνομασία Δ.Α.Κ.	ALPHA ETF FTSE Athex Large Cap
Σύμβολο Δ.Α.Κ. (GR)	ΑΔΑΚ
Σύμβολο Δ.Α.Κ. (EN)	AETF
ISIN Δ.Α.Κ.	GRF000153004
Κατηγορία Διαπραγμάτευσης	Διαπραγματεύσιμα Αμοιβαία Κεφάλαια (Δ.Α.Κ.)
Τύπος Δ.Α.Κ.	Μετοχών
Τρόπος διαχείρισης	Παθητικός
Επενδυτική Στρατηγική	Σκοπός της επενδυτικής πολιτικής του Αμοιβαίου Κεφαλαίου είναι η αναπαραγωγή της αποδόσεως του Δείκτη FTSE/X.A. Large Cap του Χρηματιστηρίου Αθηνών σε όρους Ευρώ, ακολουθώντας πλήρως και πανομοιότυπως τη σύνθεση του υποκείμενου Δείκτη.
Εκδότης	ΑΛΦΑ ASSET MANAGEMENT Α.Ε.Δ.Α.Κ.
Εταιρεία Διαχείρισης	ΑΛΦΑ ASSET MANAGEMENT Α.Ε.Δ.Α.Κ.
Ειδικοί Διαπραγματευτές	ΑΛΦΑ FINANCE Α.Χ.Ε.Π.Ε.Υ. , ΕΘΝΙΚΗ ΧΡΗΜΑΤΙΣΤΗΡΙΑΚΗ Α.Χ.Ε.Π.Ε.Υ.
Θεματοφύλακας	ΑΛΦΑ ΤΡΑΠΕΖΑ Α.Ε.
Σύμβολο Δείκτη (GR)	FTSE
Σύμβολο Δείκτη (EN)	FTSE
Όνομασία Δείκτη	FTSE/X.A. Large Cap
ISIN Δείκτη	GRI99201A006
Κλάσμα Δείκτη [1]	1/100
Αρχική Τιμή Μεριδίου	21.76
Συνολικός Αριθμός Μεριδίων [2]	812,382
Ημερομηνία πρώτης Έκδοσης	14/01/2008
Ημερομηνία έναρξης Διαπραγμάτευσης	24/01/2008
Νόμισμα Διαπραγμάτευσης	ΕΥΡΩ
Νόμισμα Ενεργητικού	ΕΥΡΩ
Αρχική Αξία Ενεργητικού [3]	3,000,000.00
Αριθμ. Μεριδίων για Δημιουργία-Εξαγορά [4]	5,000
Αμοιβή Διαχείρισης	0.375

Σημειώσεις Δ.Α.Κ.

[1] - Το κλάσμα της τιμής του δείκτη που αποτελεί η τιμή της πρώτης έκδοσης

[2] - Ο αριθμός μεριδίων που διαπραγματεύθηκαν στο Χρηματιστήριο την ημέρα T

[3] - Η αξία του ενεργητικού κατά την έκδοση

[4] - Ο αριθμός μεριδίων που απαιτείται κατά τη διαδικασία δημιουργίας εξαγοράς

ΑΝΑΚΟΙΝΩΣΕΙΣ

ΓΝΩΣΤΟΠΟΙΗΣΕΙΣ ΕΤΑΙΡΕΙΩΝ

RSS Feed: DOLAnnouncements
Posted on: 05 June 2020 17:21
Author: ΑΛΟΥΜΥΛ Α.Ε.
Subject: Ανακοίνωση Έγκρισης Σχεδίου Σύμβασης Συγχώνευσης

Full article link: http://dev-www1.helex.gr:8080/el/web/guest/companies-announcements-full-content/-/asset_publisher/bMe2sOcNyQuy/content/id/5447108

ΔΕΙΤΕ ΤΟ ΣΥΝΗΜΜΕΝΟ

[ΑΝΑΚΟΙΝΩΣΗ](#)

RSS Feed: DOLAnnouncements
Posted on: 05 June 2020 17:25
Author: Ο.Λ.Θ. Α.Ε.
Subject: ΑΝΑΚΟΙΝΩΣΗ ΓΙΑ ΤΗΝ ΠΡΟΑΝΑΓΓΕΛΙΑ ΓΕΝΙΚΗΣ ΣΥΝΕΛΕΥΣΗΣ

Full article link: http://dev-www1.helex.gr:8080/el/web/guest/companies-announcements-full-content/-/asset_publisher/bMe2sOcNyQuy/content/id/5447136

Παρακαλώ δείτε την συνημμένη πρόσκληση.

[Προ?σκληση σε Τακτικη? Γενικη? Συνε?λευση των Μετο?χων της 30.06.2020](#)

RSS Feed: DOLAnnouncements
Posted on: 05 June 2020 17:31
Author: ΜΟΤΟΔΥΝΑΜΙΚΗ Α.Ε.Ε.
Subject: ΑΝΑΚΟΙΝΩΣΗ ΓΙΑ ΤΗΝ ΠΡΟΑΝΑΓΓΕΛΙΑ ΓΕΝΙΚΗΣ ΣΥΝΕΛΕΥΣΗΣ

Full article link: http://dev-www1.helex.gr:8080/el/web/guest/companies-announcements-full-content/-/asset_publisher/bMe2sOcNyQuy/content/id/5447162

ΠΡΟΣΚΛΗΣΗ ΣΕ ΤΑΚΤΙΚΗ ΓΕΝΙΚΗ ΣΥΝΕΛΕΥΣΗ

[ΠΡΟΣΚΛΗΣΗ ΣΕ ΤΑΚΤΙΚΗ ΓΕΝΙΚΗ ΣΥΝΕΛΕΥΣΗ](#)

RSS Feed: DOLAnnouncements
Posted on: 05 June 2020 17:37
Author: ΕΘΝΙΚΗ ΤΡΑΠΕΖΑ ΤΗΣ ΕΛΛΑΔΟΣ Α.Ε.
Subject: ΔΕΛΤΙΟ ΤΥΠΟΥ

Full article link: http://dev-www1.helex.gr:8080/el/web/guest/companies-announcements-full-content/-/asset_publisher/bMe2sOcNyQuy/content/id/5447190

ΔΕΛΤΙΟ ΤΥΠΟΥ

Αθήνα, Παρασκευή 5 Ιουνίου 2020

Συμφωνία της Εθνικής Τράπεζας για την πώληση χαρτοφυλακίου μη εξυπηρετούμενων επιχειρηματικών δανείων (Project Icon) με εμπράγματα εξασφαλίσεις στην Επενδυτική Εταιρεία Bain Capital Credit.

Η Εθνική Τράπεζα (“ΕΤΕ”) ανακοινώνει ότι υπέγραψε σύμβαση πώλησης απαιτήσεων από χαρτοφυλάκιο περίπου 2.800 μη εξυπηρετούμενων επιχειρηματικών δανείων και πιστώσεων με εμπράγματα και λοιπές εξασφαλίσεις (περίπου 6.400 ακίνητα σε όλη την Ελλάδα) , ύψους 1,6 δις ευρώ σε όρους ανεξόφλητου κεφαλαίου (0,6 δις ευρώ διασφαλιστικής αξίας ακινήτων), με την επενδυτική εταιρεία Bain Capital Credit (“Bain Capital”). Η συναλλαγή πραγματοποιείται στο πλαίσιο της στρατηγικής της ΕΤΕ για τη διαχείριση μη-εξυπηρετούμενων ανοιγμάτων και είναι σύμφωνη με τους επιχειρησιακούς στόχους όπως αυτοί έχουν υποβληθεί στον Ενιαίο Μηχανισμό Εποπτείας.

Το τίμημα της συναλλαγής ανέρχεται στο 21% του ανεξόφλητου κεφαλαίου του χαρτοφυλακίου, ενώ η συναλλαγή έχει ουδέτερη επίπτωση στην κεφαλαιακή βάση της Τράπεζας.

Με την ολοκλήρωση της συναλλαγής, η Bain Capital πρόκειται να αναθέσει τη διαχείριση του χαρτοφυλακίου σε εταιρεία διαχείρισης απαιτήσεων η οποία έχει λάβει άδεια λειτουργίας από την Τράπεζα της Ελλάδος, σύμφωνα με το ισχύον νομικό πλαίσιο.

Για το Project Icon και εκ μέρους της ΕΤΕ, η Morgan Stanley & Co. International plc ενήργησε ως χρηματοοικονομικός σύμβουλος, οι δικηγορικές εταιρείες Καρατζά & Συνεργάτες και Milbank LLP ως επίκουροι νομικοί σύμβουλοι και η εταιρεία Deloitte Ελλάδος ως σύμβουλος πώλησης και λογιστικών θεμάτων. Η ολοκλήρωση της συναλλαγής υπόκειται σε συγκεκριμένες αναβλητικές αιρέσεις καθώς και στη συγκατάθεση του Ταμείου Χρηματοπιστωτικής Σταθερότητας.

RSS Feed: DOLAnnouncements
Posted on: 05 June 2020 17:38
Author: AS COMPANY A.E.
Subject: ΑΝΑΚΟΙΝΩΣΗ ΓΙΑ ΤΗΝ ΠΡΟΑΝΑΓΓΕΛΙΑ ΓΕΝΙΚΗΣ ΣΥΝΕΛΕΥΣΗΣ

Full article link: http://dev-www1.helex.gr:8080/el/web/guest/companies-announcements-full-content/-/asset_publisher/bMe2sOcNyQuy/content/id/5447221

Παρακαλούμε δείτε τη συνημμένη ανακοίνωση σχετικά με την προαναγγελία της Τακτικής Γενικής Συνέλευσης

[ΑΝΑΚΟΙΝΩΣΗ ΓΙΑ ΤΗΝ ΠΡΟΑΝΑΓΓΕΛΙΑ ΓΕΝΙΚΗΣ ΣΥΝΕΛΕΥΣΗΣ](#)

RSS Feed: DOLAnnouncements
Posted on: 05 June 2020 17:56
Author: ΕΝΤΕΡΣΟΦΤ Α.Ε.
Subject: ΑΝΑΚΟΙΝΩΣΗ ΓΙΑ ΕΙΣΑΓΩΓΗ ΔΩΡΕΑΝ ΜΕΤΟΧΩΝ ΑΠΟ
ΜΕΤΑΒΟΛΗ ΤΗΣ ΟΝΟΜΑΣΤΙΚΗΣ ΑΞΙΑΣ ΤΟΥΣ (SPLIT)

Full article link: http://dev-www1.helex.gr:8080/el/web/guest/companies-announcements-full-content/-/asset_publisher/bMe2sOcNyQuy/content/id/5447266

Δείτε την ανακοίνωση.

[Δελτίο Τύπου](#)

RSS Feed: DOLAnnouncements
Posted on: 05 June 2020 18:20
Author: ΕΛΛΗΝΙΚΑ ΧΡΗΜΑΤΙΣΤΗΡΙΑ Α.Ε.
Subject: Συναλλαγές της Eurobank Equities

Full article link: http://dev-www1.helex.gr:8080/el/web/guest/companies-announcements-full-content/-/asset_publisher/bMe2sOcNyQuy/content/id/5447352

Η Εταιρία Ελληνικά Χρηματιστήρια-Χρηματιστήριο Αθηνών Α.Ε. Συμμετοχών (ATHEX) ανακοινώνει με βάση τις διατάξεις του αρ. 6 της απόφασης 3/347/12.7.2005 της Επιτροπής Κεφαλαιαγοράς και του Κανονισμού (ΕΕ) 596/2014 ότι η Eurobank Equities Α.Ε.Π.Ε.Υ. την ενημέρωσε ότι πραγματοποίησε τις εξής συναλλαγές:

α/α	Ημερομηνία γνωστοποίησης στην ΑΤΗΕΧ	Ημερομηνία συναλλαγής	Είδος συναλ.	Ποσότητα	Χρηματοπιστωτικό μέσο	Συνολική αξία (ευρώ)
1	04.06.2020	03.06.2020	Αγορά	6.257	Δανεισμός τίτλων	22.495,87
2	04.06.2020	03.06.2020	Πώληση	6.257	Δανεισμός τίτλων	22.495,87
3	05.06.2020	04.06.2020	Αγορά	482	Μετοχές ΕΧΑΕ (κο)	1.719,78

Η Eurobank Equities Α.Ε.Π.Ε.Υ. πραγματοποίησε τις ανωτέρω συναλλαγές λόγω της ειδικής διαπραγμάτευσης που έχει αναλάβει στην αγορά παραγώγων σε Συμβόλαια Μελλοντικής Εκπλήρωσης (ΣΜΕ) με υποκείμενο τίτλο τη μετοχή της εταιρίας (σύμβολο μετοχής: ΕΧΑΕ).

Η γνωστοποίηση εκ μέρους της Eurobank Equities Α.Ε.Π.Ε.Υ. προς την εταιρεία και ακολούθως από την εταιρία προς τις αρχές της Κεφαλαιαγοράς, γίνεται επειδή ο κ. Κωνσταντίνος Βασιλείου είναι μη εκτελεστικό μέλος του Δ.Σ. της Eurobank Equities Α.Ε.Π.Ε.Υ. ενώ κατέχει ταυτόχρονα τη θέση του Μη Εκτελεστικού Μέλους του Δ.Σ. της ΑΤΗΕΧ (υπόχρεο πρόσωπο με βάση το Ν.3340/2005).

RSS Feed: DOLAnnouncements
Posted on: 05 June 2020 18:22
Author: LAVIPHARM A.E.
Subject: ΑΝΑΚΟΙΝΩΣΗ ΡΥΘΜΙΖΟΜΕΝΗΣ ΠΛΗΡΟΦΟΡΙΑΣ ΤΟΥ Ν.
3556/2007: Γνωστοποίηση συναλλαγών

Full article link: http://dev-www1.helex.gr:8080/el/web/guest/companies-announcements-full-content/-/asset_publisher/bMe2sOcNyQuy/content/id/5447362

Παιανία, 05 Ιουνίου 2020 - Η Lavipharm A.E., κατ' εφαρμογή του άρθρου 19 του Κανονισμού 596/2014 του Ευρωπαϊκού Κοινοβουλίου και του Συμβουλίου της 16/04/2014, γνωστοποιεί στο επενδυτικό κοινό ότι η T&A Holdings (Luxembourg) sarl, εταιρεία συμφερόντων του Εκτελεστικού Προέδρου της Lavipharm A.E., κ. Αθανάσιου Λαβίδα του Τηλέμαχου, πραγματοποίησε τις ακόλουθες αγορές κοινών ονομαστικών μετοχών εκδόσεως Lavipharm A.E.: στις 03/06/2020 16.460 μετοχές αξίας Ευρώ 5.267,20 και στις 05/06/2020 14.845 μετοχές αξίας Ευρώ 4.750,40.

RSS Feed: DOLAnnouncements
Posted on: 05 June 2020 18:58
Author: ΡΕΒΟΪΛ Α.Ε.Ε.Π.
Subject: ΑΝΑΚΟΙΝΩΣΗ ΡΥΘΜΙΖΟΜΕΝΗΣ ΠΛΗΡΟΦΟΡΙΑΣ ΤΟΥ Ν.
3556/2007: Γνωστοποίηση συναλλαγών

Full article link: http://dev-www1.helex.gr:8080/el/web/guest/companies-announcements-full-content/-/asset_publisher/bMe2sOcNyQuy/content/id/5447372

Η Εταιρία ΡΕΒΟΪΛ Α.Ε.Ε.Π. γνωστοποιεί ότι η κυρία Ευφροσύνη Βενέτη, σύζυγος του Διευθύνοντος Συμβούλου της Εταιρίας και Γεώργιου Ρούσσου λόγω της συμμετοχής της σε Κοινή Επενδυτική Μερίδα την 2/6/2020, κατέστη συγκύρια 704.000 κοινών ονομαστικών μετοχών ΡΕΒΟΪΛ και αντίστοιχων δικαιωμάτων ψήφου.

RSS Feed: DOLAnnouncements
Posted on: 05 June 2020 19:01
Author: EUROBANK ERGASIAS ΥΠΗΡΕΣΙΩΝ
Subject: Διοικητικές αλλαγές

Full article link: http://dev-www1.helex.gr:8080/el/web/guest/companies-announcements-full-content/-/asset_publisher/bMe2sOcNyQuy/content/id/5447392

Δείτε την ανακοίνωση.

[Ανακοίνωση](#)

RSS Feed: DOLAnnouncements
Posted on: 05 June 2020 19:15
Author: Ο.Τ.Ε. Α.Ε.
Subject: Αγορά ιδίων μετοχών

Full article link: http://dev-www1.helex.gr:8080/el/web/guest/companies-announcements-full-content/-/asset_publisher/bMe2sOcNyQuy/content/id/5447420

Δείτε την ανακοίνωση.

[Ανακοίνωση](#)

RSS Feed: DOLAnnouncements
Posted on: 05 June 2020 19:24
Author: ALPHA TRUST ΑΝΔΡΟΜΕΔΑ Α.Ε.Ε.Χ.
Subject: ΜΗΝΙΑΙΑ ΕΠΕΝΔΥΤΙΚΗ ΕΝΗΜΕΡΩΣΗ ΜΑΙΟΣ 2020

Full article link: http://dev-www1.helex.gr:8080/el/web/guest/companies-announcements-full-content/-/asset_publisher/bMe2sOcNyQuy/content/id/5447448

Η Εταιρία ALPHA TRUST-ΑΝΔΡΟΜΕΔΑ Α.Ε.Ε.Χ., δημοσιεύει από σήμερα στην ιστοσελίδα της "ΜΗΝΙΑΙΑ ΕΝΗΜΕΡΩΣΗ-ΜΑΙΟΣ 2020", στην ελληνική και αγγλική γλώσσα, για την ενημέρωση των μετόχων της και του επενδυτικού κοινού.

[ΜΗΝΙΑΙΑ ΕΠΕΝΔΥΤΙΚΗ ΕΝΗΜΕΡΩΣΗ ΜΑΙΟΣ 2020](#)

RSS Feed: DOLAnnouncements
Posted on: 05 June 2020 19:42
Author: ΕΛΛΗΝΙΚΑ ΧΡΗΜΑΤΙΣΤΗΡΙΑ Α.Ε.
Subject: Αποφάσεις Α? Επαναληπτικής Γενικής Συνέλευσης

Full article link: http://dev-www1.helex.gr:8080/el/web/guest/companies-announcements-full-content/-/asset_publisher/bMe2sOcNyQuy/content/id/5447466

Η ΕΛΛΗΝΙΚΑ ΧΡΗΜΑΤΙΣΤΗΡΙΑ-ΧΡΗΜΑΤΙΣΤΗΡΙΟ ΑΘΗΝΩΝ Α.Ε. ΣΥΜΜΕΤΟΧΩΝ ανακοινώνει ότι την Παρασκευή 5 Ιουνίου 2020 και ώρα 18:00 πραγματοποιήθηκε από απόσταση σε πραγματικό χρόνο μέσω τηλεδιάσκεψης η Α' Επαναληπτική Γενική Συνέλευση των μετόχων της Εταιρείας. Στη Γενική Συνέλευση παρέστησαν νόμιμα μέτοχοι εκπροσωπώντας 25.782.942 κοινές ονομαστικές μετοχές και δικαιώματα ψήφου, ήτοι το 42,7% επί συνόλου 60.348.000 κοινών ονομαστικών μετοχών.

Στη Γενική Συνέλευση οι μέτοχοι συζήτησαν και ενέκριναν (Υπέρ: 25.782.892 μετοχές, Κατά 0, Αποχή: 50 μετοχές), τη μείωση του μετοχικού κατά ποσό Ευρώ 5.431.320 με μείωση της ονομαστικής αξίας κάθε μετοχής κατά 0,09 Ευρώ και καταβολή του αντίστοιχου ποσού στους μετόχους. Περαιτέρω οι μέτοχοι αποφάσισαν την τροποποίηση του περί μετοχικού κεφαλαίου άρθρου 5 του Καταστατικού της Εταιρείας, την ενσωμάτωση της τροποποίησης στο Καταστατικό και την υποβολή του, κατά νόμο, στην αρμόδια Αρχή.

Επίσης, η Γενική Συνέλευση εξουσιοδότησε το Διοικητικό Συμβούλιο, προκειμένου να ορίσει την ημερομηνία αποκοπής του δικαιώματος από τη μείωση του μετοχικού κεφαλαίου της Εταιρείας, την ημερομηνία προσδιορισμού δικαιούχων και την ημερομηνία πληρωμής της επιστροφής κεφαλαίου καθώς και να προβεί στις απαιτούμενες ενέργειες προκειμένου να ληφθούν οι απαιτούμενες εγκρίσεις από τις αρμόδιες αρχές και να ενεργήσει τα δέοντα για την καταβολή του προερχόμενου από την μείωση του μετοχικού κεφαλαίου ποσού στους μετόχους της Εταιρείας.

RSS Feed: DOLAnnouncements
Posted on: 08 June 2020 09:54
Author: ΚΑΡΑΤΖΗ Α.Ε.
Subject: ΑΝΑΚΟΙΝΩΣΗ ΡΥΘΜΙΖΟΜΕΝΗΣ ΠΛΗΡΟΦΟΡΙΑΣ ΤΟΥ Ν. 3556/2007: Γνωστοποίηση συναλλαγών

Full article link: http://dev-www1.helex.gr:8080/el/web/guest/companies-announcements-full-content/-/asset_publisher/bMe2sOcNyQuy/content/id/5448320

Σύμφωνα με το άρθρο 9 του Ν.3556/2007 η εταιρεία ΚΑΡΑΤΖΗ ΑΕ ενημερώνει το επενδυτικό κοινό ότι η εταιρεία «ΑΝΤΚΑΡ ΜΟΝΟΠΡΟΣΩΠΗ Α.Ε.» στις 05.06.2020 απέκτησε 410 κοινές ονομαστικές μετοχές της ΚΑΡΑΤΖΗ ΑΕ έναντι 10,00 ευρώ ανά μετοχή μέσω χρηματιστηριακών συναλλαγών, οι οποίες θα εκκαθαριστούν την 10.06.2020. Συνέπεια αυτών των συναλλαγών, το ποσοστό των δικαιωμάτων ψήφου της «ΑΝΤΚΑΡ ΜΟΝΟΠΡΟΣΩΠΗ Α.Ε.» στην ΚΑΡΑΤΖΗ ΑΕ διαμορφώθηκε σε 51,5514% από 51,5486% που ήταν στις 04.06.2020.

RSS Feed: DOLAnnouncements
Posted on: 09 June 2020 09:22
Author: ΜΥΛΟΙ ΚΕΠΕΝΟΥ Α.Β.Ε.Ε.
Subject: ΑΝΑΚΟΙΝΩΣΗ ΓΙΑ ΤΙΣ ΑΠΟΦΑΣΕΙΣ ΓΕΝΙΚΗΣ ΣΥΝΕΛΕΥΣΗΣ

Full article link: http://dev-www1.helex.gr:8080/el/web/guest/companies-announcements-full-content/-/asset_publisher/bMe2sOcNyQuy/content/id/5448688

ΑΝΑΚΟΙΝΩΣΗ ΑΠΟΦΑΣΕΩΝ ΤΑΚΤΙΚΗΣ ΓΕΝΙΚΗΣ ΣΥΝΕΛΕΥΣΗΣ ΤΗΣ 08^{ΗΣ} ΙΟΥΝΙΟΥ 2020

Η εταιρεία ΜΥΛΟΙ ΚΕΠΕΝΟΥ Α.Β.Ε.Ε. με αριθ. Γ.Ε.ΜΗ. 036116616000 [η «Εταιρεία»] ανακοινώνει, σύμφωνα με το άρθρο 133 παρ. 2 του Ν. 4548/2018 και την παράγραφο 4.1.3.3. του Κανονισμού του Χ.Α., ότι κατά την Τακτική Γενική Συνέλευση των μετόχων της, που έλαβε χώρα την 08.06.2020, ημέρα Δευτέρα και ώρα 11:00 στα γραφεία στην έδρα της Εταιρίας, παρευρέθηκαν 3 μέτοχοι, εκπροσωπώντας το 75,20 % του καταβεβλημένου μετοχικού κεφαλαίου, ήτοι παραστάθηκαν και ψήφισαν μέτοχοι που εκπροσωπούν 5.038.303 μετοχές και 5.038.303 ψήφους.

Η Τακτική Γενική Συνέλευση είχε την απαιτούμενη εκ του νόμου απαρτία και πλειοψηφία για την λήψη αποφάσεων επί όλων των θεμάτων της ημερήσιας διάταξης και υπερψηφίστηκαν ομόφωνα, ήτοι από το 100% των παρευρισκόμενων μετόχων, όλα τα θέματα της ημερήσιας διάταξης.

Συγκεκριμένα, η ως άνω Συνέλευση:

1. Ενέκρινε ομόφωνα, με ψήφους 5.038.303 , ήτοι με ποσοστό 100% επί του συνόλου των παρισταμένων μετόχων, αναλογούν στο 75,20% του συνόλου των μετοχών και δικαιωμάτων ψήφου της Εταιρείας, τις ετήσιες χρηματοοικονομικές καταστάσεις της Εταιρείας της εταιρικής χρήσης από 01.01.2019 έως 31.12.2019, οι οποίες έχουν καταρτισθεί σύμφωνα με τα Διεθνή Πρότυπα Χρηματοοικονομικής Πληροφόρησης, έπειτα από επισκόπησή τους και ακρόαση της ανάλυσης επί αυτών, όπως επίσης και τις σχετικές εκθέσεις του Διοικητικού Συμβουλίου, συμπεριλαμβανομένης και της δήλωσης εταιρικής διακυβέρνησης, που αποτελεί αναπόσπαστο τμήμα της έκθεσης διαχείρισης του Διοικητικού Συμβουλίου, καθώς και του Ορκωτού Ελεγκτή-Λογιστή, όπως αυτές αναρτήθηκαν στον διαδικτυακό τόπο της Εταιρείας και περιέχονται στην Ετήσια Οικονομική Έκθεση του 2019.
2. Ενέκρινε ομόφωνα, με ψήφους 5.038.303 , ήτοι με ποσοστό 100% επί του συνόλου των παρισταμένων μετόχων, αναλογούν στο 75,20% του συνόλου των μετοχών και

δικαιωμάτων ψήφου της Εταιρείας, τον πίνακα διανομής κερδών και αποφάσισε, έτσι, με τις ίδιες ως άνω ψήφους, τη διανομή μερίσματος από κέρδη της χρήσης 2019, ύψους 355.100 ευρώ ή 0,053 ευρώ ανά μετοχή. Από το μερίσμα θα παρακρατηθεί σύμφωνα με το νόμο φόρος 5% και συνεπώς οι μέτοχοι θα λάβουν καθαρό ποσό 0,05035 ευρώ ανά μετοχή. Ημερομηνία αποκοπής του δικαιώματος μερίσματος είναι η 15.07.2020. Δικαιούχοι του μερίσματος είναι οι εγγεγραμμένοι μέτοχοι της Εταιρείας στα αρχεία του Συστήματος Αυλων Τίτλων (Σ.Α.Τ.) κατά την 16.07.2020 (record date). Η καταβολή του μερίσματος θα πραγματοποιηθεί στις 21.07.2020.

3. Ενέκρινε ομόφωνα, με ψήφους 5.038.303, ήτοι με ποσοστό 100% επί του συνόλου των παρισταμένων μετόχων, αναλογούν στο 75,20% του συνόλου των μετοχών και δικαιωμάτων ψήφου της Εταιρείας, τη συνολική διαχείριση που έλαβε χώρα κατά την εταιρική χρήση 2019 και αποφάσισε με ψήφους 5.038.303, ήτοι με ποσοστό 100% επί του συνόλου των παρισταμένων μετόχων, αναλογούν στο 75,20% του συνόλου των μετοχών και δικαιωμάτων ψήφου της Εταιρείας, την απαλλαγή του Ορκωτού Ελεγκτή-Λογιστή από κάθε ευθύνη αποζημίωσης επί των Οικονομικών Αποτελεσμάτων και την διαχείριση της ως άνω χρήσεως του έτους 2019.
4. Μετά από σχετική σύσταση της Επιτροπής Ελέγχου της Εταιρείας, εξέλεξε, με ψήφους 5.038.303, ήτοι με ποσοστό 100% επί του συνόλου των παρισταμένων μετόχων, αναλογούν στο 75,20% του συνόλου των μετοχών και δικαιωμάτων ψήφου της Εταιρείας, τον τακτικό και αναπληρωματικό Ορκωτό Ελεγκτή-Λογιστή για τον έλεγχο των ετήσιων Οικονομικών Καταστάσεων της Εταιρείας για την τρέχουσα εταιρική χρήση από 01.01.2020 έως 31.12.2020 και καθόρισε ως αμοιβή αυτών την ελάχιστη εκ του Νόμου οριζόμενη πλέον Φ.Π.Α. .Ειδικότερα, Τακτικός Ελεγκτής για την τρέχουσα χρήση του 2020 εκλέχθηκε, κατά τα ως άνω, τον κ. Γρηγόριος Μάντζαρης (Α.Μ. Ε.Λ.Τ.Ε. 1495 – Α.Μ. ΣΟΕΛ 31561) και ως αναπληρωματικός ο κ. Παντελής Παπαϊωάννου (Α.Μ. Ε.Λ.Τ.Ε. 1647 – Α.Μ. ΣΟΕΛ 28271), μέλη της Ελεγκτικής Εταιρείας ACES Ορκωτοί Ελεγκτές Α.Ε. (δ.τ. «ACES AUDITORS ΑΕ») με Α.Μ.ΣΟΕΛ 159.
5. Ενέκρινε, κατά άρθρο 112 παρ. 3 Ν. 4548/2018, με ψήφους 5.038.303, ήτοι με ποσοστό 100% επί του συνόλου των παρισταμένων μετόχων, αναλογούν στο 75,20% του συνόλου των μετοχών και δικαιωμάτων ψήφου της Εταιρείας, την Έκθεση Αποδοχών για την εταιρική χρήση 2019, η οποία περιλαμβάνει ολοκληρωμένη επισκόπηση του συνόλου των αποδοχών που έλαβαν τα μέλη του Διοικητικού Συμβουλίου εντός της χρήσης 2019 και έχει διαμορφωθεί με βάση την ισχύουσα νομοθεσία και ιδίως τις διατάξεις του Ν. 4548/2018.
6. Ενέκρινε με ψήφους 5.038.303, ήτοι με ποσοστό 100% επί του συνόλου των παρισταμένων μετόχων, αναλογούν στο 75,20% του συνόλου των μετοχών και δικαιωμάτων ψήφου της Εταιρείας, την Πολιτική Αποδοχών της Εταιρείας, η οποία έχει διαμορφωθεί με βάση την ισχύουσα νομοθεσία και ιδίως τις διατάξεις του Ν. 4548/2018.
7. Εξέλεξε, με ψήφους 5.038.303, ήτοι με ποσοστό 100% επί του συνόλου των παρισταμένων μετόχων, αναλογούν στο 75,20% του συνόλου των μετοχών και δικαιωμάτων ψήφου της Εταιρείας, κατόπιν νόμιμης μυστικής ψηφοφορίας και σύμφωνα με το νόμο και το Καταστατικό της Εταιρείας,, νέο Διοικητικό Συμβούλιο, αποτελούμενο από έξι (6) μέλη, ως ακολούθως:

α) Δημήτριος Κεπενός του Γεωργίου

- β) Ελένη Κεπενού του Γεωργίου
- γ) Σπυρίδων Αργυρόπουλος του Ιωάννου
- δ) Παναγιώτης Σκαμπαρδώνης του Νικολάου
- ε) Ιωάννης Ξενογιάννης του Αποστόλου
- στ) Ανδρέας Γούναρης του Γεωργίου

Όρισε η Γενική Συνέλευση, με τις ίδιες ως άνω ψήφους, ως Ανεξάρτητα Μη Εκτελεστικά Μέλη του Διοικητικού Συμβουλίου, σύμφωνα με το άρθρο 4 του Ν. 3016/2002, ως ισχύει, τους κ.κ.:

- α) Ιωάννη Ξενογιάννη του Αποστόλου και
- β) Ανδρέα Γούναρη του Γεωργίου.

Ο συνολικός αριθμός των μελών του Διοικητικού Συμβουλίου αυξήθηκε από πέντε (5) σε έξι (6).

Επιπλέον, αποφασίστηκε κατά τα ως άνω, η θητεία του νέου αυτού Διοικητικού Συμβουλίου να είναι τριετής, ήτοι μέχρι την 8^η Ιουνίου 2023, παρατεινόμενη αυτοδίκαια μέχρι τη λήξη της προθεσμίας, εντός της οποίας πρέπει να συνέλθει η αμέσως επόμενη Τακτική Γενική Συνέλευση και μέχρι τη λήψη της σχετικής απόφασης.

8.Εξέλεξε, με ψήφους 5.038.303, ήτοι με ποσοστό 100% επί του συνόλου των παρισταμένων μετόχων, αναλογούν στο 75,20% του συνόλου των μετοχών και δικαιωμάτων ψήφου της Εταιρείας, νέα τριμελή Επιτροπή Ελέγχου της Εταιρείας, σύμφωνα με τις διατάξεις του άρθρου 44 του Ν. 4449/2017, η οποία θα είναι επιτροπή του Διοικητικού Συμβουλίου και η οποία θα αποτελείται από δύο (2) Ανεξάρτητα Μη Εκτελεστικά Μέλη του Διοικητικού Συμβουλίου, κατά την έννοια των διατάξεων του άρθρου 4 του Ν. 3016/2002 και ένα (1) Μη Εκτελεστικό Μέλος του Διοικητικού Συμβουλίου. Στη συνέχεια, η Γενική Συνέλευση, με τις ίδιες ως άνω ψήφους, εξουσιοδότησε το Διοικητικό Συμβούλιο να ορίσει τα δύο (2) Ανεξάρτητα Μη Εκτελεστικά Μέλη του Διοικητικού Συμβουλίου, καθώς και το ένα (1) Μη Εκτελεστικό Μέλος του Διοικητικού Συμβουλίου, που θα καταλάβουν τις θέσεις των μελών της Επιτροπής Ελέγχου της Εταιρείας, σύμφωνα με τα ανωτέρω και τα οριζόμενα στο άρθρο 44 του Ν. 4449/2017, και αφού βεβαιώθηκε ότι ισχύουν οι εκεί οριζόμενες προϋποθέσεις ανεξαρτησίας.

Η θητεία της Επιτροπής Ελέγχου αποφασίστηκε κατά τα ως άνω να συμπίπτει με τη θητεία του Διοικητικού Συμβουλίου της Εταιρείας, το οποίο εξελέγη από την ανωτέρω Τακτική Γενική Συνέλευση, ήτοι για τρία (3) έτη μέχρι την 8^η Ιουνίου 2023, παρατεινόμενη αυτόματα μέχρι τη λήξη της προθεσμίας, εντός της οποίας πρέπει να συνέλθει η αμέσως επόμενη Τακτική Γενική Συνέλευση και μέχρι τη λήψη της σχετικής απόφασης.

Επιπλέον, αποφασίστηκε, ο Πρόεδρος της Επιτροπής Ελέγχου να οριστεί από τα μέλη της Επιτροπής μεταξύ των Ανεξάρτητων Μη Εκτελεστικών Μελών.

Τέλος, η Γενική Συνέλευση αποφάσισε, με τις ίδιες ως άνω ψήφους, όπως εξουσιοδοτήσει το Διοικητικό Συμβούλιο, ώστε αυτό να ορίζει αντικαταστάτες των μελών της Επιτροπής Ελέγχου, όταν αυτά τυχόν εκλείψουν ή παραιτηθούν μέχρι τη λήξη της θητείας της.

9.Ενέκρινε, με ψήφους 5.038.303, ήτοι με ποσοστό 100% επί του συνόλου των παρισταμένων μετόχων, αναλογούν στο 75,20% του συνόλου των μετοχών και δικαιωμάτων ψήφου, την τροποποίηση διατάξεων του καταστατικού της Εταιρείας, κατόπιν σχετικής εισήγησης του Προέδρου της, επί σκοπώ περαιτέρω εναρμόνισης αυτού με το Ν. 4548/2018 και για λόγους καλύτερης λειτουργικότητας, τόσο αυτού όσο και της Εταιρείας.

10.Δεν υπήρχαν άλλα θέματα και ανακοινώσεις.

Πάτρα, 8 Ιουνίου 2020

ΤΟ ΔΙΟΙΚΗΤΙΚΟ ΣΥΜΒΟΥΛΙΟ

[ΑΝΑΚΟΙΝΩΣΗ 08 06 2020-v4](#)

RSS Feed: DOLAnnouncements
Posted on: 09 June 2020 09:24
Author: ΜΥΛΟΙ ΚΕΠΕΝΟΥ Α.Β.Ε.Ε.
Subject: ΓΝΩΣΤΟΠΟΙΗΣΗ ΑΛΛΑΓΗΣ ΣΥΝΘΕΣΗΣ ΔΙΟΙΚΗΤΙΚΟΥ
ΣΥΜΒΟΥΛΙΟΥ

Full article link: http://dev-www1.helex.gr:8080/el/web/guest/companies-announcements-full-content/-/asset_publisher/bMe2sOcNyQuy/content/id/5448711

ΑΝΑΚΟΙΝΩΣΗ

Η Εταιρεία με την επωνυμία «ΜΥΛΟΙ ΚΕΠΕΝΟΥ Α.Β.Ε.Ε. - ΑΝΩΝΥΜΗ ΒΙΟΜΗΧΑΝΙΚΗ ΚΑΙ ΕΜΠΟΡΙΚΗ ΕΤΑΙΡΕΙΑ» και με αριθ. Γ.Ε.ΜΗ. 036116616000 [εφεξής η «Εταιρεία»], σύμφωνα με τις οικείες διατάξεις του Κανονισμού για την Κατάχρηση της Αγοράς (ΕΕ) 596/2014 (MAR), το άρθρο 2 παρ. 2 (ε) της Απόφασης 3/347/12.7.2005 της Επιτροπής Κεφαλαιαγοράς και τον Κανονισμό του Χ.Α., ενημερώνει το επενδυτικό κοινό για τα παρακάτω:

A. Εκλογή νέου Διοικητικού Συμβουλίου & Συγκρότηση αυτού σε Σώμα

Δυνάμει της απόφασης της Τακτικής Γενικής Συνέλευσης, που έλαβε χώρα την 08.06.2020, ημέρα Δευτέρα και ώρα 11:00 στα γραφεία στην έδρα της Εταιρείας, εξελέγη νέο Διοικητικό Συμβούλιο, με τριετή θητεία, μέχρι την 8^η Ιουνίου 2023, παρατεινόμενα αυτόματα μέχρι τη λήξη της προθεσμίας, εντός της οποίας πρέπει να συνέλθει η αμέσως επόμενη Τακτική Γενική Συνέλευση και μέχρι τη λήψη της σχετικής απόφασης, ως ακολούθως:

1. Δημήτριος Κεπενός του Γεωργίου
2. Ελένη Κεπενού του Γεωργίου
3. Σπυρίδων Αργυρόπουλος του Ιωάννου
4. Παναγιώτης Σκαμπαρδώνης του Νικολάου
5. Ιωάννης Ξενογιάννης του Αποστόλου
6. Ανδρέας Γούναρης του Γεωργίου

Ακόμη, η Γενική Συνέλευση, όρισε ως Ανεξάρτητα Μη Εκτελεστικά Μέλη του Διοικητικού Συμβουλίου, σύμφωνα με το άρθρο 4 του Ν. 3016/2002, ως ισχύει, τους κ.κ.:

1. Ιωάννη Ξενογιάννη του Αποστόλου και
2. Ανδρέα Γούναρη του Γεωργίου.

Ο συνολικός αριθμός των μελών του Διοικητικού Συμβουλίου αυξήθηκε από πέντε (5) σε έξι (6).

Το Διοικητικό Συμβούλιο που εκλέχθηκε κατά τα ως άνω από την Τακτική Γενική Συνέλευση, συγκροτήθηκε σε σώμα κατά τη συνεδρίασή του την 08.06.2020, ως εξής:

1. Δημήτριος Κεπενός του Γεωργίου, Εκτελεστικό Μέλος & Πρόεδρος του Δ.Σ. •
2. Ελένη Κεπενού του Γεωργίου, Εκτελεστικό Μέλος & Διευθύνουσα Σύμβουλος •
3. Σπυρίδων Αργυρόπουλος του Ιωάννου, Εκτελεστικό Μέλος & Αντιπρόεδρος του Δ.Σ.

4. Παναγιώτης Σκαμπαρδώνης του Νικολάου, Μη Εκτελεστικό Μέλος·
5. Ιωάννης Ξενογιάννης του Αποστόλου, Ανεξάρτητο Μη Εκτελεστικό Μέλος·
6. Ανδρέας Γούναρης του Γεωργίου, Ανεξάρτητο Μη Εκτελεστικό Μέλος.

B. Εκλογή νέας Επιτροπής Ελέγχου και ορισμός μελών & Προέδρου αυτής

Η Τακτική Γενική Συνέλευση εξέλεξε νέα τριμελή Επιτροπή Ελέγχου, σύμφωνα με τις διατάξεις του άρθρου 44 του Ν. 4449/2017, η οποία θα είναι επιτροπή του Διοικητικού Συμβουλίου και η οποία θα αποτελείται από δύο (2) Ανεξάρτητα Μη Εκτελεστικά Μέλη του Διοικητικού Συμβουλίου, κατά την έννοια των διατάξεων του άρθρου 4 του Ν. 3016/2002 και ένα (1) Μη Εκτελεστικό Μέλος του Διοικητικού Συμβουλίου.

Στη συνέχεια, η Τακτική Γενική Συνέλευση εξουσιοδότησε το Διοικητικό Συμβούλιο να ορίσει τα δύο (2) Ανεξάρτητα Μη Εκτελεστικά Μέλη του Διοικητικού Συμβουλίου, καθώς και το ένα (1) Μη Εκτελεστικό Μέλος του Διοικητικού Συμβουλίου, που θα καταλάβουν τις θέσεις των μελών της Επιτροπής Ελέγχου της Εταιρείας, σύμφωνα με τα ανωτέρω και τα οριζόμενα στο άρθρο 44 του Ν. 4449/2017, αφού βεβαιώθηκε ότι ισχύουν οι εκεί οριζόμενες προϋποθέσεις ανεξαρτησίας.

Η θητεία της Επιτροπής Ελέγχου αποφασίστηκε κατά τα ως άνω να συμπίπτει με τη θητεία του Διοικητικού Συμβουλίου της Εταιρείας, το οποίο εξελέγη από την ανωτέρω Τακτική Γενική Συνέλευση, ήτοι για τρία (3) έτη, μέχρι την 8^η Ιουνίου 2023, παρατεινόμενη αυτόματα μέχρι τη λήξη της προθεσμίας, εντός της οποίας πρέπει να συνέλθει η αμέσως επόμενη Τακτική Γενική Συνέλευση και μέχρι τη λήψη της σχετικής απόφασης.

Επιπλέον, αποφασίστηκε, ο Πρόεδρος της Επιτροπής Ελέγχου να οριστεί από τα μέλη της Επιτροπής μεταξύ των Ανεξάρτητων Μη Εκτελεστικών Μελών.

Τέλος, η Τακτική Γενική Συνέλευση αποφάσισε, όπως εξουσιοδοτήσει το Διοικητικό Συμβούλιο, ώστε αυτό να ορίζει αντικαταστάτες των μελών της Επιτροπής Ελέγχου, σύμφωνα με τα παραπάνω, όταν αυτά τυχόν εκλείψουν ή παραιτηθούν μέχρι τη λήξη της θητείας της.

Σε συνέχεια των παραπάνω αποφάσεων της Τακτικής Γενικής Συνέλευσης, το Διοικητικό Συμβούλιο, κατά τη συνεδρίασή του στις 08.06.2020, όρισε ως μέλη της Επιτροπής Ελέγχου της Εταιρείας τα Ανεξάρτητα Μη Εκτελεστικά Μέλη του, κ.κ. Ιωάννη Ξενογιάννη του Αποστόλου και Ανδρέα Γούναρη του Γεωργίου, για τα οποία είχε διακριβωθεί από την Τακτική Γενική Συνέλευση ότι πληρούν τα κριτήρια ανεξαρτησίας του άρθρου 4 του Ν. 3016/2002 και το Μη Εκτελεστικό Μέλος του, κ. Παναγιώτη Σκαμπαρδώνη του Νικολάου, αφού διακριβώθηκε για όλα τα παραπάνω πρόσωπα ότι πληρούν τις προϋποθέσεις του άρθρου 44 παρ. 1 του Ν. 4449/2017.

Περαιτέρω, κατά τη συνεδρίαση της Επιτροπής Ελέγχου στις 08.06.2020, αυτή συγκροτήθηκε σε σώμα ως κατωτέρω, ορίζοντας το μέλος της και Ανεξάρτητο Μη Εκτελεστικό Μέλος του Διοικητικού Συμβουλίου της Εταιρείας, κ. Ιωάννη Ξενογιάννη του Αποστόλου, ως Πρόεδρος αυτής.

Έτσι, η Επιτροπή Ελέγχου της Εταιρείας αποτελείται από τους εξής:

1. Ιωάννης Ξενογιάννης του Αποστόλου, Πρόεδρος·
2. Ανδρέας Γούναρης του Γεωργίου, Μέλος·
3. Παναγιώτης Σκαμπαρδώνης του Νικολάου, Μέλος.

Επισημαίνεται ότι τα ως άνω μέλη της Επιτροπής Ελέγχου πληρούν τις προϋποθέσεις του άρθρου 44 παρ. 1 του Ν. 4449/2017.

Γ. Αποχώρηση του κ. Γεωργίου Κεπενού από την Εταιρεία

Ο κ. Γεώργιος Κεπενός στο πλαίσιο της Τακτικής Γενικής Συνέλευσης της 08.06.2020, δήλωσε ότι δεν θα θέσει υποψηφιότητα για το νέο Διοικητικό Συμβούλιο διευκολύνοντας τη μετάβαση της Εταιρείας στην περίοδο υπό την νεοεκλεγείσα διοίκηση της. Η Εταιρεία τον ευχαριστεί για την μακρόχρονη καθοριστική προσφορά του στην εξέλιξη και διαρκή ανάπτυξή της .

Πάτρα, 8 Ιουνίου 2020

ΤΟ ΔΙΟΙΚΗΤΙΚΟ ΣΥΜΒΟΥΛΙΟ

[ΑΝΑΚΟΙΝΩΣΗ ΕΚΛΟΓΗΣ ΔΣ ΚΑΙ ΕΠΙΤΡΟΠΗΣ ΕΛΕΓΧΟΥ](#)

RSS Feed: DOLAnnouncements
Posted on: 09 June 2020 09:24
Author: ΜΥΛΟΙ ΚΕΠΕΝΟΥ Α.Β.Ε.Ε.
Subject: ΓΝΩΣΤΟΠΟΙΗΣΗ ΑΠΟΚΟΠΗΣ ΔΙΚΑΙΩΜΑΤΟΣ ΜΕΡΙΣΜΑΤΟΣ / ΠΛΗΡΩΜΗΣ ΜΕΡΙΣΜΑΤΟΣ/ ΠΡΟΜΕΡΙΣΜΑΤΟΣ

Full article link: http://dev-www1.helex.gr:8080/el/web/guest/companies-announcements-full-content/-/asset_publisher/bMe2sOcNyQuy/content/id/5448728

ΑΝΑΚΟΙΝΩΣΗ ΔΙΑΝΟΜΗΣ ΜΕΡΙΣΜΑΤΟΣ ΧΡΗΣΗΣ 2019

Η εταιρεία ΜΥΛΟΙ ΚΕΠΕΝΟΥ Α.Β.Ε.Ε. με αριθ. Γ.Ε.ΜΗ. 036116616000 [η «Εταιρεία»] γνωστοποιεί στους μετόχους της, ότι η Τακτική Γενική Συνέλευση των μετόχων της κατά τη συνεδρίασή της στις 08.06.2020 αποφάσισε, στο πλαίσιο του 2 θέματος της ημερήσιας διάταξης, τη διανομή μερίσματος ποσού 355.100 ευρώ ή 0,053 ευρώ ανά μετοχή (μεικτό μέρισμα).

Το εν λόγω ποσό μερίσματος υπόκειται σε παρακράτηση φόρου 5% και συνεπώς οι μέτοχοι θα λάβουν καθαρό ποσό 0,05035 ευρώ ανά μετοχή.

Ημερομηνία αποκοπής του δικαιώματος μερίσματος της χρήσης 2019 ορίσθηκε η 15.07.2020. Δικαιούχοι στη λήψη του μερίσματος είναι οι εγγεγραμμένοι μέτοχοι της Εταιρείας στα αρχεία του Συστήματος Αυλών Τίτλων (Σ.Α.Τ.) κατά την 16.07.2020 (record date). Η καταβολή του μερίσματος θα πραγματοποιηθεί στις 21.07.2020, από την πληρώτρια Τράπεζα Alpha Bank, ως ακολούθως:

i. Μέσω των Χειριστών Σ.Α.Τ., για τους επενδυτές που έχουν εξουσιοδοτήσει τους Χειριστές τους για την είσπραξη.

ii. Με κατάθεση στο Διεθνή Αριθμό Τραπεζικού Λογαριασμού (IBAN), όπου ο επενδυτής έχει δηλώσει ότι επιθυμεί να εισπράττει τα διανεμόμενα ποσά σύμφωνα με το άρθρο 13 του Κανονισμού Λειτουργίας Σ.Α.Τ. και τη με αριθ. 6 απόφαση του Δ.Σ. της ATHEXCSD, όπως ισχύουν, για τους επενδυτές που δεν επιθυμούν να τα εισπράττουν μέσω των Χειριστών τους. Αφορά μόνο επενδυτές που έχουν δηλώσει IBAN στην πληρώτρια Τράπεζα Alpha Bank.

iii. Μέσω του δικτύου των καταστημάτων της πληρώτριας Τράπεζας Alpha Bank, για τους υπόλοιπους επενδυτές, όπου δεν καταστεί δυνατή η πίστωση μέσω των Χειριστών τους.

Για την πληρωμή από το Δίκτυο καταστημάτων της Τράπεζας Alpha Bank είναι αναγκαία η προσκόμιση του Δελτίου Αστυνομικής τους Ταυτότητας και της εκτύπωσης στοιχείων του αριθμού Κ.Α.Μ.Ε. (Κωδ. Αριθμ. Μερίδας Επενδυτή στο Σ.Α.Τ.). Η πληρωμή σε τρίτο πρόσωπο πραγματοποιείται μόνον με την προσκόμιση εξουσιοδότησης, η οποία θα φέρει τα πλήρη στοιχεία τόσο του δικαιούχου μετόχου, όσο και του εξουσιοδοτούμενου (ονοματεπώνυμο, πατρώνυμο, Α.Δ.Τ. και Α.Φ.Μ.), θεωρημένη για το γνήσιο της υπογραφής του εντολέα από Αστυνομική ή άλλη Αρχή.

Με την πάροδο ενός έτους από την ημερομηνία έναρξης καταβολής, δηλαδή από την

Πέμπτη 22 Ιουλίου 2021 και εφεξής, η χρηματική διανομή θα καταβάλλεται μόνο από τα γραφεία της Εταιρείας (ΒΙ.ΠΕ. Πατρών του νομού Αχαΐας, Τ.Κ. 25018).

Για περισσότερες πληροφορίες οι κ.κ. μέτοχοι μπορούν να επικοινωνούν με το Τμήμα Εξυπηρέτησης Μετόχων της Εταιρείας στο τηλ. 2610-241940.

Πάτρα, 8 Ιουνίου 2020

ΤΟ ΔΙΟΙΚΗΤΙΚΟ ΣΥΜΒΟΥΛΙΟ

[ΑΝΑΚΟΙΝΩΣΗ ΜΕΡΙΣΜΑΤΟΣ 8-6-2020](#)

RSS Feed: DOLAnnouncements
Posted on: 09 June 2020 09:26
Author: ΑΛΟΥΜΥΛ Α.Ε.
Subject: ΑΝΑΚΟΙΝΩΣΗ ΟΛΟΚΛΗΡΩΣΗΣ ΔΙΑΔΙΚΑΣΙΩΝ ΔΗΜΟΣΙΟΤΗΤΑΣ
ΣΣΣ

Full article link: http://dev-www1.helex.gr:8080/el/web/guest/companies-announcements-full-content/-/asset_publisher/bMe2sOcNyQuy/content/id/5448747

ΔΕΙΤΕ ΤΟ ΣΥΝΗΜΜΕΝΟ

[ΑΝΑΚΟΙΝΩΣΗ](#)

RSS Feed: DOLAnnouncements
Posted on: 09 June 2020 09:29
Author: ΕΘΝΙΚΗ ΤΡΑΠΕΖΑ ΤΗΣ ΕΛΛΑΔΟΣ Α.Ε.
Subject: ΑΝΑΚΟΙΝΩΣΗ-Πληροφόρηση άρθρου 6 παρ. 5 του Ν.4374/2016

Full article link: http://dev-www1.helex.gr:8080/el/web/guest/companies-announcements-full-content/-/asset_publisher/bMe2sOcNyQuy/content/id/5448768

ΑΝΑΚΟΙΝΩΣΗ-Πληροφόρηση άρθρου 6 παρ. 5 του Ν.4374/2016

[ΑΝΑΚΟΙΝΩΣΗ-Πληροφόρηση άρθρου 6 παρ. 5 του Ν.4374/2016](#)

RSS Feed: DOLAnnouncements
Posted on: 09 June 2020 09:38
Author: Π. ΠΕΤΡΟΠΟΥΛΟΣ Α.Ε.Β.Ε.
Subject: ΑΝΑΚΟΙΝΩΣΗ ΓΙΑ ΤΗΝ ΠΡΟΑΝΑΓΓΕΛΙΑ ΓΕΝΙΚΗΣ ΣΥΝΕΛΕΥΣΗΣ

Full article link: http://dev-www1.helex.gr:8080/el/web/guest/companies-announcements-full-content/-/asset_publisher/bMe2sOcNyQuy/content/id/5448794

[Πρόσκληση σε Τακτική Γενική Συνέλευση](#)

RSS Feed: DOLAnnouncements
Posted on: 09 June 2020 09:44
Author: ΑΛΟΥΜΥΛ Α.Ε.
Subject: ΑΝΑΚΟΙΝΩΣΗ ΓΙΑ ΤΗΝ ΠΡΟΑΝΑΓΓΕΛΙΑ ΓΕΝΙΚΗΣ ΣΥΝΕΛΕΥΣΗΣ

Full article link: http://dev-www1.helex.gr:8080/el/web/guest/companies-announcements-full-content/-/asset_publisher/bMe2sOcNyQuy/content/id/5448826

ΔΕΙΤΕ ΤΑ ΣΥΝΗΜΜΕΝΑ

[ΠΡΟΣΚΛΗΣΗ](#)
[ΕΠΕΞΗΓΗΜΑΤΙΚΗ ΕΚΘΕΣΗ](#)

RSS Feed: DOLAnnouncements
Posted on: 09 June 2020 09:44
Author: ΑΔΜΗΕ ΣΥΜΜΕΤΟΧΩΝ Α.Ε.
Subject: Σε τροχιά υλοποίησης εισέρχεται η διασύνδεση Κρήτης-Αττικής ύψους 1 δισ. Ευρώ

Full article link: http://dev-www1.helex.gr:8080/el/web/guest/companies-announcements-full-content/-/asset_publisher/bMe2sOcNyQuy/content/id/5448844

«ΑΝΩΝΥΜΗ ΕΤΑΙΡΕΙΑ ΑΔΜΗΕ ΣΥΜΜΕΤΟΧΩΝ»

Σε τροχιά υλοποίησης εισέρχεται η διασύνδεση Κρήτης-Αττικής ύψους 1 δισ. Ευρώ

-

Η ΑΝΩΝΥΜΗ ΕΤΑΙΡΕΙΑ ΑΔΜΗΕ ΣΥΜΜΕΤΟΧΩΝ (εφεξής η «Εταιρεία») ενημερώνει τους επενδυτές ότι η συγγενής της εταιρεία, Όμιλος ΑΔΜΗΕ, ανακοινώνει ότι σε ειδική τελετή που θα πραγματοποιηθεί στις 10 Ιουνίου 2020, στις 12:00 μμ., στο Ηράκλειο Κρήτης θα υπογραφούν οι συμβάσεις για την ηλεκτρική διασύνδεση Κρήτης-Αττικής ανάμεσα στην «Αριάδνη Interconnection», 100% θυγατρική εταιρεία του ΑΔΜΗΕ που υλοποιεί το έργο ύψους 1 δισ. ευρώ, και τις ανάδοχες εταιρείες.

Ανάδοχοι των συμβάσεων για τα καλωδιακά τμήματα της διασύνδεσης, ύψους 615 εκατ. ευρώ, είναι οι εταιρείες NEXANS, PRYSMIAN και ΕΛΛΗΝΙΚΑ ΚΑΛΩΔΙΑ-ΝΚΤ και ανάδοχος της σύμβασης για τους σταθμούς μετατροπής, ύψους 370 εκατ. ευρώ, είναι η κοινοπραξία SIEMENS-TERNA (μέλος του ομίλου ΓΕΚ ΤΕΡΝΑ).

Στην εκδήλωση θα παραστούν ο υπουργός Περιβάλλοντος και Ενέργειας, κ. Κωστής Χατζηδάκης, ο υφυπουργός Περιβάλλοντος και Ενέργειας αρμόδιος για θέματα Ενέργειας και Φυσικών Πόρων, κ. Γεράσιμος Θωμάς, και η γενική γραμματέας Ενέργειας και Ορυκτών Πρώτων Υλών, κ. Αλεξάνδρα Σδούκου.

Το έργο έχει ενταχθεί στα έργα του Επιχειρησιακού Προγράμματος «Ανταγωνιστικότητα, Επιχειρηματικότητα και Καινοτομία του ΕΣΠΑ 2014-2020».

Μετά την τελετή θα ακολουθήσει Συνέντευξη Τύπου μέσω τηλεδιάσκεψης. Η εκδήλωση θα μεταδοθεί διαδικτυακά σε πραγματικό χρόνο μέσω των συνδέσμων:

Ελληνικά: <https://www.filothea.com/admie/gr.html>

Αγγλικά: <https://www.filothea.com/admie/eng.html>

Αθήνα, 9 Ιουνίου 2020

RSS Feed: DOLAnnouncements
Posted on: 09 June 2020 09:47
Author: ΤΕΡΝΑ ΕΝΕΡΓΕΙΑΚΗ Α.Β.Ε.Τ.Ε.
Subject: ΑΓΟΡΑ ΙΔΙΩΝ ΜΕΤΟΧΩΝ

Full article link: http://dev-www1.helex.gr:8080/el/web/guest/companies-announcements-full-content/-/asset_publisher/bMe2sOcNyQuy/content/id/5448855

Η ΤΕΡΝΑ ΕΝΕΡΓΕΙΑΚΗ ΑΒΕΤΕ κατ' εφαρμογή του Κανονισμού (ΕΕ) 596/2014 του Ευρωπαϊκού Κοινοβουλίου και του κατ' εξουσιοδότηση Κανονισμού (ΕΕ) 2016/1052 της Επιτροπής, γνωστοποιεί στο Επενδυτικό Κοινό ότι, σύμφωνα με το άρθρο 49 του Ν 4548/2018 όπως τροποποιήθηκε και ισχύει, προέβη την 5/6/2020 μέσω του μέλους του Χ.Α. ΒΕΤΑ ΑΧΕΠΕΥ, σε αγορά 19.934 ιδίων μετοχών με μέση τιμή κτήσης 9,5882 ευρώ ανά μετοχή και συνολική αξία συναλλαγής 191.131,68 ευρώ καθώς και μέσω του μέλους του Χ.Α. EUROXX ΧΡΗΜΑΤΙΣΤΗΡΙΑΚΗ ΑΧΕΠΕΥ, σε αγορά 17.000 ιδίων μετοχών με μέση τιμή κτήσης 9,5729 ευρώ ανά μετοχή και συνολική αξία συναλλαγής 162.740,00 ευρώ.

RSS Feed: DOLAnnouncements
Posted on: 09 June 2020 09:53
Author: ΜΥΤΙΛΗΝΑΙΟΣ Α.Ε.
Subject: Απόκτηση Ιδίων Μετοχών

Full article link: http://dev-www1.helex.gr:8080/el/web/guest/companies-announcements-full-content/-/asset_publisher/bMe2sOcNyQuy/content/id/5448878

Απόκτηση Ιδίων Μετοχών

[Απόκτηση Ιδίων Μετοχών](#)

RSS Feed: DOLAnnouncements
Posted on: 09 June 2020 10:33
Author: ΠΡΟΟΔΕΥΤΙΚΗ Α.Τ.Ε.
Subject: ΑΠΑΝΤΗΣΕΙΣ ΣΕ ΕΠΙΣΤΟΛΕΣ - ΕΡΩΤΗΜΑΤΑ ΤΟΥ Χ.Α./ΤΗΣ Ε.Κ.

Full article link: http://dev-www1.helex.gr:8080/el/web/guest/companies-announcements-full-content/-/asset_publisher/bMe2sOcNyQuy/content/id/5448938

Δείτε την συνημμένη την απαντητική επιστολή της εταιρίας.

[ΑΠΑΝΤΗΣΗ ΣΕ ΕΡΩΤΗΜΑ ΤΗΣ Ε.Κ.](#)

RSS Feed: DOLAnnouncements
Posted on: 09 June 2020 10:47
Author: ΜΟΤΟΡ ΟΪΛ Α.Ε.
Subject: Συναλλαγές της OPTIMA BANK A.E (ρυθμιζόμενη πληροφορία Ν.3556/2007)

Full article link: http://dev-www1.helex.gr:8080/el/web/guest/companies-announcements-full-content/-/asset_publisher/bMe2sOcNyQuy/content/id/5448969

Η ΜΟΤΟΡ ΟΙΛ (ΕΛΛΑΣ) ΔΙΥΛΙΣΤΗΡΙΑ ΚΟΡΙΝΘΟΥ, σύμφωνα με τους Ν. 3556/2007 και 3606/2007, ανακοινώνει ότι η Τράπεζα OPTIMA BANK A.E. την ενημέρωσε ότι πραγματοποίησε τις εξής συναλλαγές:

Ημερομηνία	Συναλλαγή	Ποσότητα	Χρηματοπιστωτικό Μέσο	Αξία (σε ΕΥΡΩ)
05/06/2020	Πώληση	355	Μετοχές ΜΟΗ (ΚΟ)	5.314,46
	Αγορά	4.128	Μετοχές ΜΟΗ (ΚΟ)	61.781,14
	Αγορά	5	ΣΜΕ ΜΟΗ ΙΟΥΝ 2020	7.500,00
	Πώληση	25	ΣΜΕ ΜΟΗ ΙΟΥΝ 2020	37.447,00

Η Τράπεζα OPTIMA BANK A.E. πραγματοποίησε τις ανωτέρω συναλλαγές λόγω της Ειδικής Διαπραγμάτευσης που έχει αναλάβει στην αγορά παραγώγων σε Συμβόλαια Μελλοντικής Εκπλήρωσης (ΣΜΕ) με υποκείμενο τίτλο την μετοχή της ΜΟΤΟΡ ΟΙΛ (ΕΛΛΑΣ) ΔΙΥΛΙΣΤΗΡΙΑ ΚΟΡΙΝΘΟΥ Α.Ε.

Η γνωστοποίηση εκ μέρους της Τράπεζας OPTIMA BANK A.E. προς την Εταιρία και ακολούθως η ανακοίνωση της Εταιρίας προς τις αρχές της Κεφαλαιαγοράς, γίνεται επειδή ο κ. Πέτρος Τζαννετάκης είναι μη εκτελεστικό μέλος του Δ.Σ. της Τράπεζας OPTIMA BANK A.E., ενώ κατέχει τη θέση του εκτελεστικού μέλους του Δ.Σ. της ΜΟΤΟΡ ΟΙΛ (ΕΛΛΑΣ) ΔΙΥΛΙΣΤΗΡΙΑ ΚΟΡΙΝΘΟΥ Α.Ε. Ο κ. Πέτρος Τζαννετάκης είναι πρόσωπο υπόχρεο να γνωστοποιεί τις χρηματιστηριακές συναλλαγές του με αντικείμενο μετοχές εκδόσεως ΜΟΤΟΡ ΟΙΛ (ΕΛΛΑΣ) ΔΙΥΛΙΣΤΗΡΙΑ ΚΟΡΙΝΘΟΥ Α.Ε. (άρθρο 19 του Κανονισμού ΕΕ 596/2014).

Μαρούσι, 09 Ιουνίου 2020

Το Διοικητικό Συμβούλιο

RSS Feed: DOLAnnouncements
Posted on: 09 June 2020 11:44
Author: COCA-COLA HBC A.G.
Subject: Notification of transactions by Persons Discharging Managerial Responsibilities

Full article link: http://dev-www1.helex.gr:8080/el/web/guest/companies-announcements-full-content/-/asset_publisher/bMe2sOcNyQuy/content/id/5449047

FOR IMMEDIATE RELEASE

9 June 2020

Coca-Cola HBC AG (the "Company")

Notification of transactions by Persons Discharging Managerial Responsibilities ("PDMRs")

The Company has been notified that the following PDMR purchased ordinary shares of CHF 6.70 each in the Company on 8 June 2020.

1	Details of the person discharging managerial responsibilities / person closely associated	
a)	Name	SEAN O'NEILL
2	Reason for the notification	
a)	Position/status	PUBLIC AFFAIRS & COMMUNICATIONS DIRECTOR
b)	Initial notification /Amendment	INITIAL NOTIFICATION
3	Details of the issuer, emission allowance market participant, auction platform, auctioneer or auction monitor	
a)	Name	COCA-COLA HBC AG

b)	LEI	549300EFP3TNG7JGVE49						
4	Details of the transaction(s): section to be repeated for (i) each type of instrument; (ii) each type of transaction; (iii) each date; and (iv) each place where transactions have been conducted							
a)	Description of the financial instrument, type of instrument Identification code	COCA-COLA HBC AG ORDINARY SHARES OF CHF 6.70 EACH ("SHARES") CH0198251305						
b)	Nature of the transaction	PURCHASE OF 681 ORDINARY SHARES						
c)	Price(s) and volume(s)	<table border="1"> <thead> <tr> <th>Price(s)</th> <th>Volume(s)</th> </tr> </thead> <tbody> <tr> <td>22.008355 GBP</td> <td>681</td> </tr> </tbody> </table>	Price(s)	Volume(s)	22.008355 GBP	681		
Price(s)	Volume(s)							
22.008355 GBP	681							
d)	Aggregated information - Aggregated volume - Price	<table border="1"> <thead> <tr> <th>Price</th> <th>Volume</th> <th>Total</th> </tr> </thead> <tbody> <tr> <td>22.008355 GBP</td> <td>681</td> <td>14,987.69GBP</td> </tr> </tbody> </table>	Price	Volume	Total	22.008355 GBP	681	14,987.69GBP
Price	Volume	Total						
22.008355 GBP	681	14,987.69GBP						
e)	Date of the transaction	2020-06-08						
f)	Place of the transaction	XLON						

This notification is made in accordance with the requirements of the EU Market Abuse

Regulation.

For further information please contact:

Jan Gustavsson

General Counsel and Company Secretary

+41 (0) 41 726 01 37

RSS Feed: DOLAnnouncements
Posted on: 09 June 2020 12:01
Author: FOURLIS A.E ΣΥΜΜΕΤΟΧΩΝ
Subject: Ανακοίνωση Αγοράς Ιδίων Μετοχών

Full article link: http://dev-www1.helex.gr:8080/el/web/guest/companies-announcements-full-content/-/asset_publisher/bMe2sOcNyQuy/content/id/5449097

Ανακοίνωση Αγοράς Ιδίων Μετοχών

[Ανακοίνωση Αγοράς Ιδίων Μετοχών](#)

[View article...](#)

RSS Feed: DOLAnnouncements
Posted on: 09 June 2020 12:20
Author: MARFIN INVESTMENT GROUP A.E.
Subject: Ανακοίνωση 4564/2020 (δεν είναι διαθέσιμη η Ελληνική μετάφραση)

Full article link: http://dev-www1.helex.gr:8080/el/web/guest/companies-announcements-full-content/-/asset_publisher/bMe2sOcNyQuy/content/id/5449120

Αυτή η Ανακοίνωση είναι διαθέσιμη μόνο στα [Αγγλικά](#).

RSS Feed: DOLAnnouncements
Posted on: 09 June 2020 12:22
Author: B&F A.B.E.E. ΕΝΔΥΜΑΤΩΝ
Subject: ΑΝΑΚΟΙΝΩΣΗ ΛΗΞΗΣ ΠΡΟΓΡΑΜΜΑΤΟΣ ΑΓΟΡΑΣ ΙΔΙΩΝ ΟΜΟΛΟΓΙΩΝ

Full article link: http://dev-www1.helex.gr:8080/el/web/guest/companies-announcements-full-content/-/asset_publisher/bMe2sOcNyQuy/content/id/5449139

B&F A.B.E.E. ΕΝΔΥΜΑΤΩΝ

Ανακοίνωση λήξης προγράμματος αγοράς ιδίων ομολογιών

Η Εταιρεία με την επωνυμία «B&F A.B.E.E. Ενδυμάτων» ενημερώνει το επενδυτικό κοινό ότι στην από 03.06.2020 συνεδρίαση του Έκτακτου Διοικητικού Συμβουλίου το οποίο συγκλήθηκε στα γραφεία της Εταιρείας στο 10^ο χλμ. Εθνικής Οδού Αθηνών-Λαμίας στην Νέα Φιλαδέλφεια μετά από πρόσκληση του Προέδρου του, αποφασίστηκε η διακοπή του από 29.10.2019 προγράμματος αγοράς ιδίων ομολογιών με το οποίο είχε εγκριθεί να προβεί η εταιρεία στην εξαγορά ιδίων αυτής ομολογιών συνολικής αξίας μη υπερβαίνουσας το ποσό των 2.000.000€ με μέση τιμή κτήσης τα 940€/ομολογία με σκοπό την απομείωση του δανεισμού της, καθώς επίσης και να προβαίνει σε ακύρωση των αποκτώντων ομολογιών μετά την ολοκλήρωση της αγοράς τους.

Συνολικά, κατά τη διάρκεια του προγράμματος η Εταιρεία προέβη μέσω του μέλους του Χρηματιστηρίου Αθηνών ΠΕΙΡΑΙΩΣ ΑΕΠΕΥ στην αγορά συνολικά 2.273 ιδίων ομολογιών με μέση τιμή κτήσης 877,67€/ομολογία. Από τον συνολικό ως άνω αριθμό των ομολογιών έχουν ήδη ακυρωθεί 740 ομολογίες που αντιστοιχούν σε ποσοστό 2,96% του συνόλου των ομολογιών και σήμερα η εταιρεία κατέχει τις υπόλοιπες 1.533 ομολογίες που αντιστοιχούν σε ποσοστό 6,32% του συνόλου.

Αθροιστικά το συνολικό ποσοστό των ομολογιών που διαγράφηκαν ήδη και αυτών που εξακολουθούν να κατέχονται από την εταιρεία ανέρχεται σε 9,092% του συνόλου των ομολογιών.

Διευκρινίζεται επίσης ότι από το συνολικό ποσό των 1.994.944,43€ που διατέθηκε για την απόκτηση των 2.273 ομολογιών, ποσό ύψους 1.047.599,46€ δαπανήθηκε κατά το διάστημα από 1/1/2020 μέχρι 3/6/2020 ως προεκπλήρωση της υποχρέωσης της εταιρείας να διαθέτει ετησίως 1.200.000€ για την απομείωση του ύψους του ομολογιακού δανείου μέσω της απόκτησης και της εν συνεχεία διαγραφής ιδίων ομολογιών που προβλέπεται στην από

27/12/2019 απόφαση των ομολογιούχων δανειστών.

Νέα Φιλαδέλφεια, 09/06/2020

[ΑΝΑΚΟΙΝΩΣΗ ΛΗΞΗΣ ΠΡΟΓΡΑΜΜΑΤΟΣ ΑΓΟΡΑΣ ΙΔΙΩΝ ΟΜΟΛΟΓΙΩΝ](#)

RSS Feed: DOLAnnouncements
Posted on: 09 June 2020 12:23
Author: MARFIN INVESTMENT GROUP A.E.
Subject: Ανακοίνωση 4565/2020 (δεν είναι διαθέσιμη η Ελληνική μετάφραση)

Full article link: http://dev-www1.helex.gr:8080/el/web/guest/companies-announcements-full-content/-/asset_publisher/bMe2sOcNyQuy/content/id/5449158

Αυτή η Ανακοίνωση είναι διαθέσιμη μόνο στα [Αγγλικά](#).

RSS Feed: DOLAnnouncements
Posted on: 09 June 2020 12:29
Author: ΔΕΗ Α.Ε.
Subject: Επεξηγήσεις επί των θεμάτων 1, 2, 3, 5 και 7 της ΗΔ της ΤΓΣ
24.6.2020

Full article link: http://dev-www1.helex.gr:8080/el/web/guest/companies-announcements-full-content/-/asset_publisher/bMe2sOcNyQuy/content/id/5449172

Ανακοίνωση

Η Δημόσια Επιχείρηση Ηλεκτρισμού Α.Ε. γνωστοποιεί ότι οι επεξηγήσεις επί των θεμάτων 1, 2, 3, 5 και 7 της Ημερήσιας Διάταξης της Τακτικής Γενικής Συνέλευσης των Μετόχων της Εταιρείας, που θα πραγματοποιηθεί στις 24 Ιουνίου 2020, είναι αναρτημένες στην ιστοσελίδα της Εταιρείας,

<https://www.dei.gr/el/i-dei/enimerwsi-ependutwn/genikes-suneleuseis-metoxwn/anakoinwseis-gia-genikes-suneleuseis-metoxwn-2020/taktiki-geniki-suneleusi-tis-24062020>

Αθήνα, 9 Ιουνίου 2020

RSS Feed: DOLAnnouncements
Posted on: 09 June 2020 13:11
Author: ΕΛΛΗΝΙΚΑ ΠΕΤΡΕΛΑΙΑ Α.Ε.
Subject: ΑΝΑΚΟΙΝΩΣΗ ΓΙΑ ΤΗΝ ΠΡΟΑΝΑΓΓΕΛΙΑ ΓΕΝΙΚΗΣ ΣΥΝΕΛΕΥΣΗΣ
(Ορθή Επανάληψη)

Full article link: http://dev-www1.helex.gr:8080/el/web/guest/companies-announcements-full-content/-/asset_publisher/bMe2sOcNyQuy/content/id/5449202

ΑΝΑΚΟΙΝΩΣΗ ΓΙΑ ΤΗΝ ΠΡΟΑΝΑΓΓΕΛΙΑ ΓΕΝΙΚΗΣ ΣΥΝΕΛΕΥΣΗΣ

[ΠΡΟΣΚΛΗΣΗ ΓΕΝΙΚΗΣ ΣΥΝΕΛΕΥΣΗΣ](#)

RSS Feed: DOLAnnouncements
Posted on: 09 June 2020 13:29
Author: PROFILE A.E.B.E.
Subject: ΓΝΩΣΤΟΠΟΙΗΣΗ ΑΓΟΡΑΣ ΙΔΙΩΝ ΜΕΤΟΧΩΝ

Full article link: http://dev-www1.helex.gr:8080/el/web/guest/companies-announcements-full-content/-/asset_publisher/bMe2sOcNyQuy/content/id/5449234

Η Διοίκηση της Ανώνυμης Εταιρείας με την επωνυμία «PROFILE ΑΝΩΝΥΜΟΣ ΕΜΠΟΡΙΚΗ ΚΑΙ ΒΙΟΜΗΧΑΝΙΚΗ ΕΤΑΙΡΕΙΑ ΠΛΗΡΟΦΟΡΙΚΗΣ» και το διακριτικό τίτλο «PROFILE SYSTEMS & SOFTWARE A.E.» (εφεξής «Εταιρεία»), κατ' εφαρμογή της κείμενης νομοθεσίας και ειδικότερα του άρθρου 49 του ν. 4548/2018 , του Κανονισμού (ΕΕ) 596/2014 του Ευρωπαϊκού Κοινοβουλίου και του Συμβουλίου της 16^{ης} Απριλίου 2014 και του κατ' εξουσιοδότηση Κανονισμού (ΕΕ) 1052/2016 της Ευρωπαϊκής Επιτροπής και στο πλαίσιο της ορθής, έγκυρης και έγκαιρης ενημέρωσης του επενδυτικού κοινού, γνωστοποιεί ότι την 4^η Ιουνίου 2020 η Εταιρεία προέβη στην αγορά 2.450 ιδίων μετοχών με μέση τιμή κτήσης 3,6463 Ευρώ ανά μετοχή και συνολική αξία συναλλαγής 8.933,50 Ευρώ και την 5^η Ιουνίου 2020 η Εταιρεία προέβη στην αγορά 1.900 ιδίων μετοχών με μέση τιμή κτήσης 3,7621 Ευρώ ανά μετοχή και συνολική αξία συναλλαγής 7.148,00 Ευρώ, σε εκτέλεση της από 07.05.2020 απόφασης της Τακτικής Γενικής Συνέλευσης των μετόχων της Εταιρείας και της από 02.06.2020 σχετικής αποφάσεως του Διοικητικού Συμβουλίου αυτής, δυνάμει της οποίας αποφασίσθηκε η έναρξη εφαρμογής του προγράμματος αγοράς ιδίων μετοχών.

RSS Feed: DOLAnnouncements
Posted on: 09 June 2020 14:11
Author: ΕΠΙΧΕΙΡΗΣΕΙΣ ΗΧΟΥ ΚΑΙ ΕΙΚΟΝΟΣ Α.Ε.
Subject: ΑΝΑΚΟΙΝΩΣΗ ΕΝΑΡΞΗΣ ΕΙΔΙΚΗΣ ΔΙΑΠΡΑΓΜΑΤΕΥΣΗΣ

Full article link: http://dev-www1.helex.gr:8080/el/web/guest/companies-announcements-full-content/-/asset_publisher/bMe2sOcNyQuy/content/id/5449244

ΑΝΑΚΟΙΝΩΣΗ ΕΝΑΡΞΗΣ ΕΙΔΙΚΗΣ ΔΙΑΠΡΑΓΜΑΤΕΥΣΗΣ

Η εταιρεία «ΕΠΙΧΕΙΡΗΣΕΙΣ ΗΧΟΥ ΚΑΙ ΕΙΚΟΝΟΣ ΑΝΩΝΥΜΗ ΕΤΑΙΡΕΙΑ» (η «Εκδότρια»), ανακοινώνει στο επενδυτικό κοινό ότι το Διοικητικό Συμβούλιο του Χρηματιστηρίου Αθηνών με την από 04.06.2020 συνεδρίασή του ενέκρινε την απόκτηση από την εταιρεία «EUROXX ΧΡΗΜΑΤΙΣΤΗΡΙΑΚΗ ΑΝΩΝΥΜΗ ΕΤΑΙΡΙΑ ΠΑΡΟΧΗΣ ΕΠΕΝΔΥΤΙΚΩΝ ΥΠΗΡΕΣΙΩΝ» της ιδιότητας του Ειδικού Διαπραγματευτή επί των μετοχών της Εκδότριας προς ενίσχυση της ρευστότητάς τους. Ως ημερομηνία έναρξης της διαπραγμάτευσης ορίστηκε η 05.06.2020.

Η Εκδότρια έχει συνάψει σύμβαση ειδικής διαπραγμάτευσης με την εταιρεία «EUROXX ΧΡΗΜΑΤΙΣΤΗΡΙΑΚΗ ΑΝΩΝΥΜΗ ΕΤΑΙΡΙΑ ΠΑΡΟΧΗΣ ΕΠΕΝΔΥΤΙΚΩΝ ΥΠΗΡΕΣΙΩΝ» διάρκειας ενός έτους, σύμφωνα με την οποία η τελευταία θα διαβιβάζει στο Σύστημα Συναλλαγών του Χρηματιστηρίου Αθηνών εντολές ειδικής διαπραγμάτευσης για ίδιο λογαριασμό επί των μετοχών της Εκδότριας. Για την υπηρεσία αυτή η εταιρεία «EUROXX ΧΡΗΜΑΤΙΣΤΗΡΙΑΚΗ ΑΝΩΝΥΜΗ ΕΤΑΙΡΙΑ ΠΑΡΟΧΗΣ ΕΠΕΝΔΥΤΙΚΩΝ ΥΠΗΡΕΣΙΩΝ» θα λαμβάνει από την Εκδότρια αμοιβή.

RSS Feed: DOLAnnouncements
Posted on: 09 June 2020 14:13
Author: ΕΘΝΙΚΗ ΤΡΑΠΕΖΑ ΤΗΣ ΕΛΛΑΔΟΣ Α.Ε.
Subject: ΠΡΟΣΚΛΗΣΗ ΤΑΚΤΙΚΗΣ ΓΕΝΙΚΗΣ ΣΥΝΕΛΕΥΣΗΣ ΤΩΝ ΜΕΤΟΧΩΝ
της 30ης Ιουνίου 2020, ημέρα Τρίτη και ώρα 11.00 π.μ.
(Επαναληπτική Γ.Σ.: Τετάρτη, 8η Ιουλίου 2020, 11:00 π.μ.)

Full article link: http://dev-www1.helex.gr:8080/el/web/guest/companies-announcements-full-content/-/asset_publisher/bMe2sOcNyQuy/content/id/5449264

ΠΡΟΣΚΛΗΣΗ ΤΑΚΤΙΚΗΣ ΓΕΝΙΚΗΣ ΣΥΝΕΛΕΥΣΗΣ ΤΩΝ ΜΕΤΟΧΩΝ της 30ης Ιουνίου 2020, ημέρα Τρίτη και ώρα 11.00 π.μ. (Επαναληπτική Γ.Σ.: Τετάρτη, 8η Ιουλίου 2020, 11:00 π.μ.)

[ΠΡΟΣΚΛΗΣΗ ΤΑΚΤΙΚΗΣ ΓΕΝΙΚΗΣ ΣΥΝΕΛΕΥΣΗΣ ΤΩΝ ΜΕΤΟΧΩΝ της 30ης Ιουνίου 2020, ημέρα Τρίτη και ώρα 11.00 π.μ.\(Επαναληπτική Γ.Σ.: Τετάρτη, 8η Ιουλίου 2020, 11:00 π.μ.\)](#)

RSS Feed: DOLAnnouncements
Posted on: 09 June 2020 14:51
Author: AUTOHELLAS A.T.E.E.
Subject: ΑΝΑΚΟΙΝΩΣΗ ΡΥΘΜΙΖΟΜΕΝΗΣ ΠΛΗΡΟΦΟΡΙΑΣ ΤΟΥ Ν.
3556/2007: Γνωστοποίηση συναλλαγών

Full article link: http://dev-www1.helex.gr:8080/el/web/guest/companies-announcements-full-content/-/asset_publisher/bMe2sOcNyQuy/content/id/5449299

Κηφισιά, 09 Ιουνίου 2020

Η AUTOHELLAS A.T.E.E. σύμφωνα με τις διατάξεις του Νόμου 3556/2007 γνωστοποιεί ότι, στις 05/06/2020, η Εταιρεία Main stream S.A., ελεγχόμενη από τον Αντιπρόεδρο του Δ.Σ. και Διευθύνων Σύμβουλο της Εταιρείας κ. Ευτύχιο Βασιλάκη, (και έχει συμπεριληφθεί στον κατάλογο υπόχρεων προσώπων του άρθρου 13 παρ.3 του Νόμου 3340/2005), πρόέβη στην Αγορά συνολικά 15.000 ονομαστικών μετοχών της AUTOHELLAS A.T.E.E. αξίας € 61.900,45.

RSS Feed: DOLAnnouncements
Posted on: 09 June 2020 14:58
Author: ΚΡΕΤΑ ΦΑΡΜ Α.Β.Ε.Ε.
Subject: ΑΝΑΚΟΙΝΩΣΗ ΠΕΡΙ ΑΙΤΗΣΗΣ ΕΠΙΚΥΡΩΣΗΣ ΤΗΣ ΣΥΜΦΩΝΙΑΣ

Full article link: http://dev-www1.helex.gr:8080/el/web/guest/companies-announcements-full-content/-/asset_publisher/bMe2sOcNyQuy/content/id/5449314

Δείτε την ανακοίνωση

[Ανακοίνωση](#)

RSS Feed: DOLAnnouncements
Posted on: 09 June 2020 15:39
Author: ΔΕΗ Α.Ε.
Subject: Μνημόνια συνεργασίας με ΑΒ ΒΑΣΙΛΟΠΟΥΛΟΣ, BEAT και FRAPORT GREECE

Full article link: http://dev-www1.helex.gr:8080/el/web/guest/companies-announcements-full-content/-/asset_publisher/bMe2sOcNyQuy/content/id/5449339

Ανακοίνωση

Η ΔΕΗ Α.Ε. ανακοινώνει ότι στο πλαίσιο της επέκτασης των δραστηριοτήτων της στην παροχή υπηρεσιών ηλεκτροκίνησης, υπέγραψε Μνημόνια Συνεργασίας (ΜοU) με τις παρακάτω εταιρείες (με αλφαβητική σειρά):

1. ΑΒ ΒΑΣΙΛΟΠΟΥΛΟΣ

Σύμφωνα με το ΜοU, τα δύο μέρη θα διερευνήσουν τις δυνατότητες συνεργασίας τους στην αναγνώριση και χωροθέτηση σημείων στο δίκτυο Καταστημάτων της ΑΒ πανελλαδικά, που μπορούν να χρησιμοποιηθούν από τους πελάτες/οδηγούς για τη στάθμευση και φόρτιση των ηλεκτρικών οχημάτων τους, στην από κοινού αναγνώριση ενεργειών για την προώθηση των υπηρεσιών της ηλεκτροκίνησης στους πελάτες/καταναλωτές που επιθυμούν να οδηγούν ένα «καθαρό» και φιλικό προς το περιβάλλον όχημα, στην αναγνώριση περεταίρω συνεργειών μεταξύ των μερών, που μπορεί να προκύψουν από την υπόψη συνεργασία.

2. BEAT

Σύμφωνα με το ΜοU, τα δύο μέρη θα διερευνήσουν τις δυνατότητες συνεργασίας τους στην εγκατάσταση σταθμών φόρτισης σε πιάτσες ταξί, στην ανάπτυξη κοινών προϊόντων και υπηρεσιών φόρτισης για τους οδηγούς ηλεκτρικών ταξί, που χρησιμοποιούν την πλατφόρμα της BEAT, στην αναγνώριση συνεργειών για τη χρήση του δικτύου φόρτισης και των σχετικών προϊόντων από επαγγελματίες οδηγούς ηλεκτρικών ταξί και στην από κοινού αναγνώριση ενεργειών για την προώθηση της ηλεκτροκίνησης στους επαγγελματίες οδηγούς ταξί, που θα επιλέξουν «καθαρά» και φιλικά προς το περιβάλλον οχήματα.

3. Fraport Greece

Σύμφωνα με το ΜοU, τα δύο μέρη θα διερευνήσουν τις δυνατότητες συνεργασίας τους στην αναγνώριση των κατάλληλων χώρων στα αεροδρόμια που διαχειρίζεται η Fraport, τα οποία θα μπορούσαν να χρησιμοποιηθούν για τη δημιουργία σημείων φόρτισης και εγκατάστασης ηλεκτρικών φορτιστών για τους επιβάτες και τους επαγγελματίες που σταθμεύουν τα οχήματά τους στους χώρους. Συμφώνησαν, επίσης, να εξετάσουν τις δυνατότητες πιθανών συνεργειών για την ανάπτυξη υπηρεσιών προστιθέμενης αξίας στο χώρο της ηλεκτροκίνησης, να προχωρήσουν σε όλες τις απαραίτητες ενέργειες για την προώθηση υπηρεσιών ηλεκτροκίνησης στους χώρους των αεροδρομίων, που διαχειρίζεται

η Fraport Greece, καθώς και να εξετάσουν τις πιθανότητες ενός εμπορικού μοντέλου συνεργασίας.

Αθήνα, 9 Ιουνίου 2020

RSS Feed: DOLAnnouncements
Posted on: 09 June 2020 15:47
Author: ΣΙΔΜΑ Α.Ε.
Subject: ΑΝΑΚΟΙΝΩΣΗ ΓΙΑ ΤΙΣ ΑΠΟΦΑΣΕΙΣ ΓΕΝΙΚΗΣ ΣΥΝΕΛΕΥΣΗΣ
(ΟΡΘΗ ΕΠΑΝΑΛΗΨΗ) (Ορθή Επανάληψη)

Full article link: http://dev-www1.helex.gr:8080/el/web/guest/companies-announcements-full-content/-/asset_publisher/bMe2sOcNyQuy/content/id/5449354

ΕΠΙΣΥΝΑΠΤΕΤΑΙ Η ΑΝΑΚΟΙΝΩΣΗ

[ΑΠΟΦΑΣΕΙΣ ΤΑΚΤΙΚΗΣ Γ.Σ. 25/05/2020 \(ΟΡΘΗ ΕΠΑΝΑΛΗΨΗ\)](#)

Ομολογιακά Δάνεια Επιχειρήσεων – Οργανωμένη Αγορά (Μετατρέψιμα)

Πλήθος Εισηγμένων Ομολογιών	Ονομαστική αξία	Τιμή έκδοσης	Σημερινό επιτόκιο	Ημερ. λήξης	Διάρκεια (έτη)	Σημείωση	Τοκομερίδιο		Μον. Διαπρα.	Ομόλογα Επιχειρήσεων	Κατωτ Τιμή	Ανωτ Τιμή	Τιμή κλεισ. Προηγ.	Κλείσιμο-ημ/νία	Όγκος	Αξία Συναλλαγών	Τελευταία εντολή			Μεγ έτους	
							Κοινό	Προτιμησιακό									Τιμή	Αγορ./ Πώλ.	Ημερομηνία		λαχ
171,246,551	0.30	0.30	1.00	11/10/2025	9	---	15	---	1	FORTHNET A.E. (Μ.Ο.Δ.)	---	---	---	---	---	---	10.0000	A	04/05/2020	100.0000	100.0000

Σημειώσεις Εταιρικών Ομολόγων

Ο Όγκος Συναλλαγών υπολογίζεται ως (Τεμάχια) * (Ονομαστική Τιμή). Η Αξία Συναλλαγών υπολογίζεται ως (Τεμάχια) * (Ονομαστική Τιμή) * (Τιμή %) + (Δεδουλευμένοι Τόκοι).

Οι τιμές συναλλαγών των ομολόγων υπολογίζονται ως ποσοστό επί τοις εκατό (%) της ονομαστικής τους τιμής.

Όλα τα ομόλογα έχουν Ονομαστική Αξία εκπεφρασμένη σε Ευρώ (εκτός εάν σημειώνεται διαφορετικά).

Ομολογιακά Δάνεια Επιχειρήσεων – Οργανωμένη Αγορά (Μη Μετατρέψιμα)

Πλήθος Εισηγμένων Ομολογιών	Ονομαστική αξία	Τιμή έκδοσης	Σημερινό επιτόκιο	Ημερ. λήξης	Διάρκεια (έτη)	Σημείωση	Τοκομερίδιο		Μον. Διασπ.	Ομόλογα Επιχειρήσεων	Δεδ. Τόκος	Αποδ./Λήξη	Κατωτ Τιμή	Ανωτ Τιμή	Τιμή κλεισ. Προηγ.	Κλείσιμο-ημ/νία	Όγκος	Αξία Συναλλαγών	Τελευταία εντολή			Μεγ έτους		
							Κοινό	Προτιμησιακό											Τιμή	Αγορ./ Πώλ.	Ημερομηνία		λαχ έτους	
175,000	1,000.00	1,000.00	3.40	26/07/2024	5	---	2	---	1	ΑΤΤΙCΑ Α.Ε. ΣΥΜΜΕΤΟΧΩΝ (Μη μετατρέψιμο)	12.8444	6.4870	88.0000	89.9000	89.1875	88.2040	05/06/2020	17,000	15,380.23	87.4000	A	39/06/2020	60.0000	100.0000
300,000	1,000.00	1,000.00	3.10	27/06/2022	5	---	6	---	1	ΜΥΤΙΛΗΝΑΙΟΣ Α.Ε. ΟΜ. ΕΠΙΧΕΙΡΗΣΕΩΝ (Μη Μετατρέψιμο)	14.3806	2.8370	100.0000	100.0000	100.0000	99.9630	05/06/2020	79,000	80,136.06	100.0000	A	39/06/2020	88.5000	101.0000
50,000	1,000.00	1,000.00	4.25	20/06/2022	5	---	6	---	1	ΣΥΣΤΗΜΑΤΑ SUNLIGHT Α.Β.Ε.Ε. (Μη Μετατρέψιμο)	20.5417	3.8370	99.8500	99.8550	99.8508	99.8550	04/06/2020	6,000	6,114.30	99.8500	A	39/06/2020	88.0000	102.0000
40,000,000	1.00	1.00	5.00	04/10/2021	5	---	15	---	1	HOUSEMARKET Α.Ε. (Μη Μετατρέψιμο)	0.0092	3.1370	101.5000	101.8900	101.6407	101.3690	05/06/2020	27,714	28,422.76	101.6000	A	39/06/2020	93.8736	105.1000
24,260	1,000.00	1,000.00	4.95	26/06/2023	5	---	4	---	1	B&F Α.Β.Ε.Ε. ΕΝΔΥΜΑΤΩΝ (Μη μετατρέψιμο)	22.9625	7.8000	90.9999	90.9999	90.9999	93.0000	04/06/2020	2,000	1,865.92	86.0010	A	39/06/2020	68.0000	94.9999
90,000	1,000.00	1,000.00	3.00	11/05/2023	5	---	5	---	1	CORAL Α.Ε. (Μη μετατρέψιμο)	2.5833	2.3960	101.2500	101.2500	101.2500	100.9380	05/06/2020	6,000	6,090.50	100.5110	A	39/06/2020	89.4200	105.0000
120,000	1,000.00	1,000.00	3.95	04/04/2025	7	---	5	---	1	ΓΕΚ ΤΕΡΝΑ Α.Ε. (Μη μετατρέψιμο)	7.2417	3.0280	102.0000	102.8500	102.8000	102.8500	05/06/2020	114,000	117,414.71	102.0510	A	39/06/2020	91.0000	107.2000
150,000	1,000.00	1,000.00	2.60	22/10/2026	7	---	2	---	1	ΤΕΡΝΑ ΕΝΕΡΓΕΙΑΚΗ Μ.Α.Ε.Χ. (Μη μετατρέψιμο)	3.6111	2.4790	100.1000	100.4700	100.4427	100.3080	05/06/2020	56,000	56,430.30	100.1000	A	39/06/2020	84.4000	102.8000
200,000	1,000.00	1,000.00	3.60	12/03/2026	7	---	3	---	1	ΑΕΡΟΠΟΡΙΑ ΑΙΓΑΙΟΥ Α.Ε. (Μη μετατρέψιμο)	9.1000	4.9400	92.0000	93.0000	92.9100	91.6000	05/06/2020	35,000	32,837.00	92.1000	A	39/06/2020	54.7313	107.3000

Σημειώσεις Εταιρικών Ομολόγων

Ο Όγκος Συναλλαγών υπολογίζεται ως (Τεμάχια) * (Ονομαστική Τιμή). Η Αξία Συναλλαγών υπολογίζεται ως (Τεμάχια) * (Ονομαστική Τιμή) * (Τιμή %) + (Δεδουλευμένοι Τόκοι).

Οι τιμές συναλλαγών των ομολόγων υπολογίζονται ως ποσοστό επί τοις εκατό (%) της ονομαστικής τους τιμής.

Όλα τα ομόλογα έχουν Ονομαστική Αξία εκπεφρασμένη σε Ευρώ (εκτός εάν σημειώνεται διαφορετικά).

Ομόλογα Ελληνικού Δημοσίου

Πλήθος Εισηγμ. Ομολογιών	Ονομ. αξία	Σημερινό επιτόκιο	Υπολογισμός Δεδουλευμένων	Ημερ/νία Λήξης [1]	Διάρκεια (έτη)	Σημείωση	Ημερομηνία Πληρ.	Αξία τρέχοντος	Μον. Διαπρ.	Ομόλογα Ελληνικού Δημοσίου	Κατωτ Τιμή	Ανωτ Τιμή	Τιμή κλεισ.	Προηγ. Κλείσιμο-ημ/νία	Όγκος	Αξία Συναλλαγών	Τελευταία εντολή Τιμή	Αγορ./ Πάωλ. Ημερομηνία
3,000,000	1,000.00	4.38	Πργμ/Πργμ	01/08/2022	5	---	01/08	4.38	1	ΟΕΔ-ΣΤΘ-010822-05Χ-4,375-1,000	---	---	---	---	---	---	1.0000	A 28/11/2018
2,500,000	1,000.00	1.88	Πργμ/Πργμ	04/02/2035	15	---	04/02	1.88	1	ΟΕΔ-ΣΤΘ-040235-15Χ-1,875-1,000	---	---	---	---	---	---	---	---
2,500,000	1,000.00	3.45	Πργμ/Πργμ	02/04/2024	5	---	02/04	3.45	1	ΟΕΔ-ΣΤΘ-020424-05Χ-3,450-1,000	---	---	---	---	---	---	---	---
4,355,990,324	1.00	3.50	Πργμ/Πργμ	30/01/2023	5	---	01/02 - 31/01	3.50	1	ΟΕΔ-ΣΤΘ-300123-05Χ-3,500-1,000	---	---	---	94.5720 13/07/2018	---	---	1.0000	A 28/11/2018
5,962,747,327	1.00	3.75	Πργμ/Πργμ	30/01/2028	10	---	/02 - 01/02 - 31/	3.75	1	ΟΕΔ-ΣΤΘ-300128-10Χ-3,750-1,000	---	---	---	85.4610 13/07/2018	---	---	1.0000	A 28/11/2018
6,091,218,404	1.00	3.90	Πργμ/Πργμ	30/01/2033	15	---	/02 - 01/02 - 31/	3.90	1	ΟΕΔ-ΣΤΘ-300133-15Χ-3,900-1,000	---	---	---	78.6730 13/07/2018	---	---	1.0000	A 28/11/2018
4,805,399,486	1.00	4.00	Πργμ/Πργμ	30/01/2037	19	---	/02 - 01/02 - 31/	4.00	1	ΟΕΔ-ΣΤΘ-300137-19Χ-4,000-1,000	---	---	---	77.0370 13/07/2018	---	---	1.0000	A 28/11/2018
4,603,713,186	1.00	4.20	Πργμ/Πργμ	30/01/2042	24	---	/02 - 01/02 - 31/	4.20	1	ΟΕΔ-ΣΤΘ-300142-24Χ-4,200-1,000	---	---	---	77.7640 13/07/2018	---	---	1.0000	A 28/11/2018
550,418,123	1.00	3.65	Πργμ/Πργμ	24/02/2023	11	---	24/02	3.65	1	ΟΕΔ-ΣΤΘ-240223-11Χ-2,000-1,000	---	---	---	10.0000 22/06/2015	---	---	10.0000	A 11/07/2019
445,007,576	1.00	3.65	Πργμ/Πργμ	24/02/2024	12	---	24/02	3.65	1	ΟΕΔ-ΣΤΘ-240224-12Χ-2,000-1,000	---	---	---	10.0000 22/06/2015	---	---	---	---
423,674,226	1.00	3.65	Πργμ/Πργμ	24/02/2025	13	---	24/02	3.65	1	ΟΕΔ-ΣΤΘ-240225-13Χ-2,000-1,000	---	---	---	10.0000 22/06/2015	---	---	---	---
212,292,153	1.00	3.65	Πργμ/Πργμ	24/02/2026	14	---	24/02	3.65	1	ΟΕΔ-ΣΤΘ-240226-14Χ-2,000-1,000	---	---	---	10.0000 22/06/2015	---	---	---	---
160,621,352	1.00	3.65	Πργμ/Πργμ	24/02/2027	15	---	24/02	3.65	1	ΟΕΔ-ΣΤΘ-240227-15Χ-2,000-1,000	---	---	---	10.0000 22/06/2015	---	---	---	---
183,244,055	1.00	3.65	Πργμ/Πργμ	24/02/2028	16	---	24/02	3.65	1	ΟΕΔ-ΣΤΘ-240228-16Χ-2,000-1,000	---	---	---	10.0000 22/06/2015	---	---	---	---
164,802,894	1.00	3.65	Πργμ/Πργμ	24/02/2029	17	---	24/02	3.65	1	ΟΕΔ-ΣΤΘ-240229-17Χ-2,000-1,000	---	---	---	10.0000 22/06/2015	---	---	---	---
165,460,943	1.00	3.65	Πργμ/Πργμ	24/02/2030	18	---	24/02	3.65	1	ΟΕΔ-ΣΤΘ-240230-18Χ-2,000-1,000	---	---	---	10.0000 22/06/2015	---	---	---	---
129,007,241	1.00	3.65	Πργμ/Πργμ	24/02/2031	19	---	24/02	3.65	1	ΟΕΔ-ΣΤΘ-240231-19Χ-2,000-1,000	---	---	---	10.0000 22/06/2015	---	---	---	---
126,192,683	1.00	3.65	Πργμ/Πργμ	24/02/2032	20	---	24/02	3.65	1	ΟΕΔ-ΣΤΘ-240232-20Χ-2,000-1,000	---	---	---	10.0000 22/06/2015	---	---	---	---
146,905,168	1.00	3.65	Πργμ/Πργμ	24/02/2033	21	---	24/02	3.65	1	ΟΕΔ-ΣΤΘ-240233-21Χ-2,000-1,000	---	---	---	10.0000 22/06/2015	---	---	---	---
154,475,606	1.00	3.65	Πργμ/Πργμ	24/02/2034	22	---	24/02	3.65	1	ΟΕΔ-ΣΤΘ-240234-22Χ-2,000-1,000	---	---	---	10.0000 22/06/2015	---	---	---	---
144,429,441	1.00	3.65	Πργμ/Πργμ	24/02/2035	23	---	24/02	3.65	1	ΟΕΔ-ΣΤΘ-240235-23Χ-2,000-1,000	---	---	---	10.0000 22/06/2015	---	---	---	---
166,211,676	1.00	3.65	Πργμ/Πργμ	24/02/2036	24	---	24/02	3.65	1	ΟΕΔ-ΣΤΘ-240236-24Χ-2,000-1,000	---	---	---	10.0000 22/06/2015	---	---	---	---
145,461,669	1.00	3.65	Πργμ/Πργμ	24/02/2037	25	---	24/02	3.65	1	ΟΕΔ-ΣΤΘ-240237-25Χ-2,000-1,000	---	---	---	10.0000 22/06/2015	---	---	---	---
146,941,087	1.00	3.65	Πργμ/Πργμ	24/02/2038	26	---	24/02	3.65	1	ΟΕΔ-ΣΤΘ-240238-26Χ-2,000-1,000	---	---	---	10.0000 22/06/2015	---	---	---	---
135,115,612	1.00	3.65	Πργμ/Πργμ	24/02/2039	27	---	24/02	3.65	1	ΟΕΔ-ΣΤΘ-240239-27Χ-2,000-1,000	---	---	---	10.0000 22/06/2015	---	---	---	---
141,909,637	1.00	3.65	Πργμ/Πργμ	24/02/2040	28	---	24/02	3.65	1	ΟΕΔ-ΣΤΘ-240240-28Χ-2,000-1,000	---	---	---	10.0000 22/06/2015	---	---	---	---
136,788,720	1.00	3.65	Πργμ/Πργμ	24/02/2041	29	---	24/02	3.65	1	ΟΕΔ-ΣΤΘ-240241-29Χ-2,000-1,000	---	---	---	10.0000 22/06/2015	---	---	---	---
163,643,410	1.00	3.65	Πργμ/Πργμ	24/02/2042	30	---	24/02	3.65	1	ΟΕΔ-ΣΤΘ-240242-30Χ-2,000-1,000	---	---	---	10.0000 22/06/2015	---	---	---	---
4,000,000	1,000.00	3.88	Πργμ/Πργμ	12/03/2029	10	---	12/03	3.88	1	ΟΕΔ-ΣΤΘ-120329-10Χ-3,875-1,0000	---	---	---	---	---	---	100.0000	A 15/10/2019
503,753	1,000.00	0.32	FLR Πργμ/360	16/09/2021	2	---	16/03 - 16/09	---	1	ΟΕΔ-ΚΥΜ-160921-02Χ-0,319-1,000	---	---	---	---	---	---	---	---
3,000,000	1,000.00	3.38	Πργμ/Πργμ	15/02/2025	7	---	15/02	3.38	1	ΟΕΔ-ΣΤΘ-150225-07Χ-3,375-1,000	---	---	---	---	---	---	---	---
250,250	1,000.00	2.90	Πργμ/Πργμ	20/03/2023	4	---	20/03	2.90	1	ΟΕΔ-ΣΤΘ-200323-04Χ-2,900-1,000	---	---	---	---	---	---	---	---
964,000	1,000.00	3.25	Πργμ/Πργμ	20/03/2025	6	---	20/03	3.25	1	ΟΕΔ-ΣΤΘ-200325-06Χ-3,250-1,000	---	---	---	---	---	---	---	---
2,100,000	1,000.00	3.55	Πργμ/Πργμ	20/03/2026	7	---	20/03	3.55	1	ΟΕΔ-ΣΤΘ-200326-07Χ-3,550-1,000	---	---	---	---	---	---	---	---

Σημειώσεις Ομολόγων Ελλ. Δημοσίου

Ο Όγκος Συναλλαγών υπολογίζεται ως (Τεμάχια) * (Ονομαστική Τιμή). Η Αξία Συναλλαγών υπολογίζεται ως (Τεμάχια) * (Ονομαστική Τιμή) * (Τιμή %) + (Δεδουλευμένοι Τόκοι)

Η Αξία του τρέχοντος τοκομεριδίου για τις εκδόσεις Ονομαστικής Αξίας 0,01 ευρώ, αναφέρεται σε Ονομαστική Αξία 100 ευρώ.

FLR (= Floating Interest Rate) Ομόλογο Μεταβλητού Επιτοκίου.

[1] - Η Ημερομηνία Λήξης της τοκοφόρου περιόδου και η Ημερομηνία Πληρωμής του τοκομεριδίου.

Ομόλογα Ελληνικού Δημοσίου

Πλήθος Εισηγμ. Ομολογιών	Ονομ. αξία	Σημερινό επιτόκιο	Υπολογισμός Δεδουλευμένων	Ημερ/νία Λήξης [1]	Διάρκεια (έτη)	Σημείωση	Ημερομηνία Πληρ.	Αξία τρέχοντος	Μον. Διαπρ.	Ομόλογα Ελληνικού Δημοσίου	Κατωτ Τιμή	Ανωτ Τιμή	Τιμή κλεισ.	Προηγ. Κλείσιμο-ημ/νία	Όγκος	Αξία Συναλλαγών	Τελευταία εντολή Αγορ./ Πώλ. Ημερομηνία
3,314,250	1,000.00	3.25	Πργμ/Πργμ	20/03/2050	30	---	20/03	3.25	1	ΟΕΔ-ΣΤΘ-200350-30Χ-3,250-1,000	---	---	---	---	---	---	---
2,000,000	1,000.00	2.00	Πργμ/Πργμ	22/04/2027	7	---	22/04	2.00	1	ΟΕΔ-ΣΤΘ-220427-07Χ-2,000-1,000	---	---	---	---	---	---	99.9000 A 22/04/2020
2,500,000	1,000.00	1.88	Πργμ/Πργμ	23/07/2026	7	---	23/07	1.88	1	ΟΕΔ-ΣΤΘ-230726-07Χ-1,875-1,000	---	---	---	---	---	---	---

Σημειώσεις Ομολόγων Ελλ. Δημοσίου

Ο Όγκος Συναλλαγών υπολογίζεται ως (Τεμάχια) * (Ονομαστική Τιμή). Η Αξία Συναλλαγών υπολογίζεται ως (Τεμάχια) * (Ονομαστική Τιμή) * (Τιμή %) + (Δεδουλευμένοι Τόκοι)

Η Αξία του τρέχοντος τοκομεριδίου για τις εκδόσεις Ονομαστικής Αξίας 0,01 ευρώ, αναφέρεται σε Ονομαστική Αξία 100 ευρώ.

FLR (= Floating Interest Rate) Ομόλογο Μεταβλητού Επιτοκίου.

[1] - Η Ημερομηνία Λήξης της τοκοφόρου περιόδου και η Ημερομηνία Πληρωμής του τοκομεριδίου.

Έντοκα Γραμμάτια & Zero Coupon Ομόλογα Ελληνικού Δημοσίου

Ημερ/νία	Διάρκειας 13 εβδομάδων									Διάρκειας 26 εβδομάδων									Διάρκειας 52 εβδομάδων								
	Ημερ/νία Λήξης	Αρχικό Επιτόκιο	Πλήθος Εισηγμένων	Όνομ/κή αξία	Τιμή έκδοσης	Τελευταία Τιμή	Συναλλαγή Ημερομηνία	Όγκος Συναλλαγών	Σημ.	Ημερ/νία Λήξης	Αρχικό Επιτόκιο	Πλήθος Εισηγμένων	Όνομ/κή αξία	Τιμή έκδοσης	Τελευταία Τιμή	Συναλλαγή Ημερομηνία	Όγκος Συναλλαγών	Σημ.	Ημερ/νία Λήξης	Αρχικό Επιτόκιο	Πλήθος Εισηγμένων	Όνομ/κή αξία	Τιμή έκδοσης	Τελευταία Τιμή	Συναλλαγή Ημερομηνία	Όγκος Συναλλαγών	Σημ.
14/06/2019	---	---	---	---	---	---	---	---	---	---	---	---	---	---	---	---	---	---	12/06/2020	0.47	1,000,000	1,000.00	995.30	---	---	---	---
13/09/2019	---	---	---	---	---	---	---	---	---	---	---	---	---	---	---	---	---	---	11/09/2020	0.29	1,000,000	1,000.00	997.05	---	---	---	---
13/12/2019	---	---	---	---	---	---	---	---	---	---	---	---	---	---	---	---	---	---	11/12/2020	0.07	1,000,000	1,000.00	999.30	---	---	---	---
13/03/2020	---	---	---	---	---	---	---	---	---	---	---	---	---	---	---	---	---	---	12/03/2021	0.24	600,000	1,000.00	1,000.00	---	---	---	---

Ημερήσιο Δελτίο Τιμών

Έτος: 141 Αύξων Αριθμός Συνεδρίασης: 105

Ενότητα 5: Ομόλογα Ελληνικού Δημοσίου Διαπραγματεύσιμα με τη Μέθοδο Εκφώνησης - Αντιφώνησης

Τρίτη, 9 Ιουνίου, 2020

Ομόλογα σε Κυκλοφορία	Νόμισμα / Ελάχιστη διαπραγ.	Ημερομηνία Πληρ.	Αξία τρέχοντος τοκομεριδίου	Σημείωση	Τοκομερίδιο	Μονάδα διαπίσης	Ημερ/νία Έκδοσης	Διάρκεια (έτη)	Σημερινό επιτόκιο	Υ.Δ.Τ σε ημέρες	Ομόλογα	Τελευταία τιμή προηγ.	Τελευτ. Τιμή	Εκφ. τοις μετρητοίς (€) Αγορ. / Πώλ Ημερομηνία	Συναλλαγές σε τμχ	Ελάχιστο ζωής	Μέγιστο ζωής		
Νομικών Προσώπων και Εταιρειών σε Συνάλλαγμα και Ευρο																			
0	GBP / 10	01/12	0.25	---	63	1	01/12/1928	100	2.5	360	Ε.Κ.Τ.Ε.	---	---	---	---	---	---		
103,746	GBP / 10	01/12	0.25	---	61	1	01/12/1930	98	2.5	360	Ε.Κ.Τ.Ε. σειρά	2.27	05/02/1996	2.27	Π	05/02/1996	---	2.27	2.27

Σημειώσεις Ομολόγων Ελλ. Δημοσίου

Υ.Δ.Τ: Υπολογισμός Δεδουλευμένων Τόκων.

FLR (= Floating Interest Rate) Ομόλογο Μεταβλητού Επιτοκίου.

Η ελάχιστη διαπραγματεύσιμη Ονομαστική Αξία για όλους τους Άυλους Τίτλους του Δημοσίου είναι τα 100 Ευρώ. (μψρ-0)

Πίνακας Μελών Χρηματιστηρίου Αθηνών και Μελών ΕΤ.ΕΚ.

Επωνυμία	Διεύθυνση	Τηλέφωνο	Φαξ	Αγορά Μετοχών			Αγορά Παραγώγων		Μέλη ΕΤ.ΕΚ.	
				Μέλος Αγοράς	Μέλος εξ Αποστάσεως	Ειδικός Διαπρήτης	Διαπρήτης	Ειδικός Διαπρήτης	Γενικό Εκκαθιστικό	Άμεσο Εκκαθιστικό
AEONIC SECURITIES C.I.F. P.L.C.	ΛΑΪΟΥ 6, ΓΡ. 301B, ANNA COURT ,	35725337600		a						
ALPHA ΤΡΑΠΕΖΑ Α.Ε.	ΣΤΑΔΙΟΥ 40, ΑΘΗΝΑ	(210)-3265546	(210)-3265811						a	
ΛΕΩΦ. ΑΘΗΝΩΝ 103, ΑΘΗΝΑ		+30 2103436820	210-3436270							
ΣΤΑΔΙΟΥ 40, ΑΘΗΝΑ		(210)-3260000	(210)-3264116							
ARGUS STOCKBROKERS LTD	25 ΛΕΩΦΟΡΟΣ ΔΗΜΟΣΘΕΝΗ ΣΕΒΕΡΗ 25 ,	0035722717000		a	a		a			
ATLANTIC SECURITIES LTD	ΠΡΟΔΡΟΜΟΥ 37 37,	0035722445400		a						
ATLANTIC SECURITIES LTD	ΠΡΟΔΡΟΜΟΥ 37 ,	0035722445400			a					
ΑΧΟΝ ΧΡΗΜΑΤΙΣΤΗΡΙΑΚΗ Α.Ε.Π.Ε.Υ.	ΣΤΑΔΙΟΥ 48 48, ΑΘΗΝΑ	2103363800		a			a			
ΒΕΤΑ ΧΡΗΜΑΤΙΣΤΗΡΙΑΚΗ Α.Ε.Π.Ε.Υ.	Λ.ΑΛΕΞΑΝΔΡΑΣ 29 29 , ΑΘΗΝΑ	2106478930		a		a	a			a
BNP PARIBAS SECURITIES SERVICES	ΛΑΜΨΑΚΟΥ 2 2, ΑΘΗΝΑ	2107468500							a	
BOFA SECURITIES EUROPE SA	112 AVENUE KL?BER 75116 ,	+33 153655555		a	a					
CAPITAL ΑΧΕΠΕΥ	ΜΗΤΡΟΠΟΛΕΩΣ 58 58, ΑΘΗΝΑ	2103369700		a			a			
CFS ΧΡΗΜΑΤΙΣΤΗΡΙΑΚΗ Α.Ε.Π.Ε.Υ.	ΠΑΠΑΡΡΗΓΟΠΟΥΛΟΥ 3 3, ΑΘΗΝΑ	2103360800		a						
CITIGROUP GLOBAL MARKETS EUROPE AG	REUTERWEG 16 FRANKFURT 16,	+49 691366-0		a	a					
CITIGROUP GLOBAL MARKETS LIMITED	33 CANADA SQUARE -CANARY WHARF 1,	+44 02079864000		a	a					
CREDIT SUISSE SECURITIES (EUROPE) LIMITED	ONE CABOT SQUARE 1 , LONDON	+44 2078888888		a	a					
CREDIT SUISSE SECURITIES SOCIEDAD DE VALORES SA	CALLE AYALA 42, 3A PLANTA-B MADRID ,	+34917916000		a	a					
DEUTSCHE BANK AG	GREAT WINCHESTER STREET 1 , LONDON	+44 20 754 54209	00441133361437		a					
EUROBANK EQUITIES Α.Ε.Π.Ε.Υ.	ΦΙΛΕΛΛΗΝΩΝ 10 & ΞΕΝΟΦΩΝΤΟΣ 13 , ΑΘΗΝΑ	2103720000		a		a	a			a
EUROCORP Α.Ε.Π.Ε.Υ.	ΠΛ. ΦΙΛΙΚΗΣ ΕΤΑΙΡΕΙΑΣ 14 14, ΑΘΗΝΑ	2107263600		a			a			a
EUROTRUST ΧΡΗΜΑΤΙΣΤΗΡΙΑΚΗ Α.Ε.Π.Ε.Υ.	ΣΕΒΑΣΤΟΥΠΟΛΕΩΣ 113 113, ΑΘΗΝΑ	2103363100		a						
EUROXX ΧΡΗΜΑΤΙΣΤΗΡΙΑΚΗ Α.Ε.Π.Ε.Υ.	ΠΑΛΛΑΙΟΛΟΓΟΥ 7, ΧΑΛΑΝΔΡΙ	(210)-6879400	(210)-6879401	a		a	a			a
ΠΑΛΛΑΙΟΛΟΓΟΥ 7, ΧΑΛΑΝΔΡΙ		+30 2106879400	210-6879401							
GLOBAL CAPITAL SECURITIES & FINANCIAL SERVICES LTD	Λ.ΑΡΧΙΕΠΙΣΚΟΠΟΥ ΜΑΚΑΡΙΟΥ Γ50 50,	0035722710710		a	a					
HSBC FRANCE	Λ.ΜΕΣΣΟΓΕΙΩΝ 109-111 109-111,	2106960000							a	
INDEX ΧΡΗΜΑΤΙΣΤΗΡΙΑΚΗ Α.Ε.Π.Ε.Υ.	ΔΡΑΓΑΤΣΑΝΙΟΥ 6 6, ΑΘΗΝΑ	2103213920		a						
LAIKI FINANCIAL SERVICES LTD	ΛΕΩΦ. ΒΥΡΩΝΟΣ 26, ΛΕΥΚΩΣΙΑ ΚΥΠΡΟΥ	357 22367367	357 22718567		a					
MEGA EQUITY SECURITIES & FINANCIAL SERVICES PUBLIC LTD	ΛΕΩΦ.ΓΡΙΒΑ ΔΙΓΕΝΗ 42-44 42-44,	0035722711711		a	a		a			
MERIT ΧΡΗΜΑΤΙΣΤΗΡΙΑΚΗ Α.Ε.Π.Ε.Υ.	ΣΟΦΟΚΛΕΟΥΣ 5 5, ΑΘΗΝΑ	2103671880		a		a	a			a
MERRILL LYNCH INTERNATIONAL	2 KING EDWARD STREET 2 , LONDON	+44 20276281000		a	a					
NUNTIUS ΧΡΗΜΑΤΙΣΤΗΡΙΑΚΗ Α.Ε.Π.Ε.Υ.	ΔΡΑΓΑΤΣΑΝΙΟΥ 6 6, ΑΘΗΝΑ	2103350599		a						
ONE PLUS CAPITAL LIMITED	75 PRODROMOU AVENUE NICOSIA 1307 ,	35722873760		a	a					
PROCHOICE CHRIMATISTIRIAKI LTD	ΛΕΩΦ.ΣΠΥΡΟΥ ΚΥΠΡΙΑΝΟΥ 57, ΑΚΙΝΗΤΑ Φ 57,	035724661192		a	a					

Πίνακας Μελών Χρηματιστηρίου Αθηνών και Μελών ΕΤ.ΕΚ.

Επωνυμία	Διεύθυνση	Τηλέφωνο	Φαξ	Αγορά Μετοχών			Αγορά Παραγώγων		Μέλη ΕΤ.ΕΚ.	
				Μέλος Αγοράς	Μέλος εξ Αποστάσεως	Ειδικός Διαπρήτης	Διαπρήτης	Ειδικός Διαπρήτης	Γενικό Εκκαθ/στικό	Άμεσο Εκκαθ/στικό
SHARELINK SECURITIES & FINANCIAL SERVICES LTD				a	a		a			
HOUSE-ΘΕΟΤΟΚΗ 6 ΜΕΓΑΡΟ ΕΛΛΗΝΑ 6 ,		+357 22554200								
SOCIETE GENERALE S.A.				a	a		a			
17 COURS VALMY, CEDEX ,		+157290504								
SOLIDUS SECURITIES Α.Ε.Π.Ε.Υ.				a			a			a
ΛΟΥΙΖΗΣ ΡΙΑΝΚΟΥΡ 64 64, ΑΘΗΝΑ		2106900600								
THE CYPRUS INVESTMENT & SECURITIES CORPORATION LTD				a	a					
ΛΕΩΦ. ΛΕΜΕΣΟΥ 154 154,		0035722121700								
UBS EUROPE SE				a	a					
OPERNTURM, BOCKENHEIMER LANDSTRASSE 2-4 ,		496921790								
UBS LIMITED					a					
FINSBURY AVENUE 1 , LONDON		+44 2075687135								
Α. ΣΑΡΡΗΣ ΧΡΗΜΑΤΙΣΤΗΡΙΑΚΗ Α.Ε.Π.Ε.Υ.				a						
ΔΡΑΓΑΤΣΑΝΙΟΥ 6 6, ΑΘΗΝΑ		2103367700								
ΑΛΦΑ FINANCE ΑΕΠΕΥ				a		a	a	a		a
ΜΕΡΛΙΝ 5 5, ΑΘΗΝΑ		2103677400								
Γ. Α. ΠΕΡΒΑΝΑΣ ΧΡΗΜΑΤΙΣΤΗΡΙΑΚΗ Α.Ε.Π.Ε.Υ				a						
ΣΟΦΟΚΛΕΟΥΣ 7-9 7-9, ΑΘΗΝΑ		2103727200								
ΔΥΝΑΜΙΚΗ ΧΡΗΜΑΤΙΣΤΗΡΙΑΚΗ Α.Ε.Π.Ε.Υ				a			a			a
ΤΡΑΛΛΕΩΝ 2 & Λ.ΣΥΓΓΡΟΥ 223 , ΝΕΑ ΣΜΥΡΝΗ		2103677700								
ΕΘΝΙΚΗ ΤΡΑΠΕΖΑ ΤΗΣ ΕΛΛΑΔΟΣ Α.Ε.				a		a	a			a
ΑΚΑΔΗΜΙΑΣ 68, ΑΘΗΝΑ	(210)-3328817	(210)-3328678								
ΑΙΟΛΟΥ 86, ΑΘΗΝΑ	(210)-3341000	(210)-3228187								
ΕΘΝΙΚΗ ΧΡΗΜΑΤΙΣΤΗΡΙΑΚΗ Α.Ε.Π.Ε.Υ.				a		a	a	a		
ΛΕΩΦ. ΚΗΦΙΣΙΑΣ 66 (ΚΤΗΡΙΟ Α) 66, ΜΑΡΟΥΣΙ		2107720000								
ΕΛΛΗΝΙΚΗ ΤΡΑΠΕΖΑ (ΕΠΕΝΔΥΣΕΙΣ) ΛΤΔ					a					
ΛΕΩΦ.ΚΥΡΙΑΚΟΥ ΜΑΤΣΗ 31 - ΤΘ 24747 , ΛΕΥΚΩΣΙΑ ΚΥΠΡΟΥ	+357 22500100	357 22500110								
ΕΛΛΗΝΟΑΜΕΡΙΚΑΝΙΚΗ ΧΡΗΜΑΤΙΣΤΗΡΙΑΚΗ ΑΕΠΕΥ				a		a	a			a
ΑΝΔΡΕΑ ΠΑΠΑΝΔΡΕΟΥ 27 27, ΜΑΡΟΥΣΙ		2103311100								
Ι. Χ. ΜΑΥΡΙΚΗΣ ΧΡΗΜΑΤΙΣΤΗΡΙΑΚΗ Α.Ε.Π.Ε.Υ				a						
ΣΟΦΟΚΛΕΟΥΣ 5 5, ΑΘΗΝΑ		2103216730								
ΚΑΠΠΑ ΧΡΗΜΑΤΙΣΤΗΡΙΑΚΗ Α.Ε.Π.Ε.Υ.				a			a			
ΒΑΛΛΑΩΡΙΤΟΥ 15 15, ΑΘΗΝΑ		2103678600								
ΚΑΡΑΜΑΝΩΦ ΧΡΗΜΑΤΙΣΤΗΡΙΑΚΗ Α.Ε.Π.Ε.Υ.				a			a			
ΠΛ.ΑΓ.ΘΕΟΔΩΡΩΝ 2 2, ΑΘΗΝΑ		2103212947								
ΚΥΚΛΟΣ ΧΡΗΜΑΤΙΣΤΗΡΙΑΚΗ Α.Ε.Π.Ε.Υ.				a			a			a
ΠΑΝΕΠΙΣΤΗΜΙΟΥ 39 39, ΑΘΗΝΑ		2103364300								
ΛΕΩΝ ΔΕΠΟΛΑΣ ΧΡΗΜΑΤΙΣΤΗΡΙΑΚΗ Α.Ε.Π.Ε.Υ.				a		a	a			
ΧΡΗΣΤΟΥ ΛΑΔΑ 1 1, ΑΘΗΝΑ		2103213276 -28								
Ν. ΧΡΥΣΟΧΟΙΔΗΣ ΧΡΗΜΑΤΙΣΤΗΡΙΑΚΗ Α.Ε.Π.Ε.Υ				a			a			a
ΣΟΦΟΚΛΕΟΥΣ 7-9 7-9, ΑΘΗΝΑ		2103213913								
ΠΑΝΤΕΛΑΚΗΣ ΧΡΗΜΑΤΙΣΤΗΡΙΑΚΗ Α.Ε.Π.Ε.Υ				a		a	a	a		
ΕΘΝΙΚΗΣ ΑΝΤΙΣΤΑΣΕΩΣ 57, ΚΤΙΡΙΟ Β 57, ΧΑΛΑΝΔΡΙ		2106965000								
ΠΕΙΡΑΙΩΣ Α.Ε.Π.Ε.Υ.				a		a	a	a		a
ΣΤΑΔΙΟΥ 10 10, ΑΘΗΝΑ		2103354100								
ΠΗΓΑΣΟΣ ΧΡΗΜΑΤΙΣΤΗΡΙΑΚΗ Α.Ε.Π.Ε.Υ.				a			a			
ΒΑΛΛΑΩΡΙΤΟΥ 17 & ΑΜΕΡΙΚΗΣ 17 , ΑΘΗΝΑ		2103670700								
ΣΤ. ΕΜ. ΛΑΥΡΕΝΤΑΚΗΣ ΧΡΗΜΑΤΙΣΤΗΡΙΑΚΗ Α.Ε.Π.Ε.Υ.				a			a			
ΣΟΦΟΚΛΕΟΥΣ 7-9 7-9, ΑΘΗΝΑ		2103213336								
ΤΡΑΠΕΖΑ EUROBANK ΑΕ										a
ΟΘΩΝΟΣ 8 , ΑΘΗΝΑ		2103337000								
ΤΡΑΠΕΖΑ ΟΡΤΙΜΑ BANK Α.Ε.				a		a	a	a		a
ΑΙΓΙΑΛΕΙΑΣ 32 & ΠΑΡΑΔΕΙΣΟΥ 32 , ΜΑΡΟΥΣΙ		2108173111								
ΤΡΑΠΕΖΑ ΠΕΙΡΑΙΩΣ Α.Ε.				a			a			a
ΑΜΕΡΙΚΗΣ 4, ΑΘΗΝΑ	(210)-3335000	(210)-3335079								
	(210)-3335918	(210)-3254207								
ΑΜΕΡΙΚΗΣ 4, ΑΘΗΝΑ	+30 2103335000	210-3335079								

Πίνακας Μετοχών Υπό Ειδική Διαπραγμάτευση

Χρεόγραφο	Κατηγορία Διαπραγμάτευσης
Ειδικός Διαπραγματευτής	Έναρξη Ειδικής Διαπραγμάτευσης
MLS ΠΛΗΡΟΦΟΡΙΚΗ (ΚΟ)	Κατάσταση σε Αναστολή
ΠΕΙΡΑΙΩΣ Α.Ε.Π.Ε.Υ.	01/08/2019
ALPHA ETF FTSE Athex Large Cap	Διαπραγματεύσιμα Αμοιβαία Κεφάλαια (Δ.Α.Κ.)
ΑΛΦΑ FINANCE ΑΕΠΕΥ	02/01/1900
ΕΘΝΙΚΗ ΧΡΗΜΑΤΙΣΤΗΡΙΑΚΗ Α.Ε.Π.Ε.Υ.	02/01/1900
A.S. COMPANY (ΚΟ)	Κύρια Αγορά
EUROBANK EQUITIES Α.Ε.Π.Ε.Υ.	01/04/2019
ALPHA BANK (ΚΟ)	Κύρια Αγορά
EUROBANK EQUITIES Α.Ε.Π.Ε.Υ.	22/10/2006
MERIT ΧΡΗΜΑΤΙΣΤΗΡΙΑΚΗ Α.Ε.Π.Ε.Υ.	03/09/2012
ΑΛΦΑ FINANCE ΑΕΠΕΥ	29/02/2016
ΕΘΝΙΚΗ ΧΡΗΜΑΤΙΣΤΗΡΙΑΚΗ Α.Ε.Π.Ε.Υ.	02/01/1900
ΕΛΛΗΝΟΑΜΕΡΙΚΑΝΙΚΗ ΧΡΗΜΑΤΙΣΤΗΡΙΑΚΗ ΑΕΠΕΥ	25/07/2014
ΛΕΩΝ ΔΕΠΟΛΑΣ ΧΡΗΜΑΤΙΣΤΗΡΙΑΚΗ Α.Ε.Π.Ε.Υ.	04/01/2016
ΠΕΙΡΑΙΩΣ Α.Ε.Π.Ε.Υ.	28/05/2009
ΑΤΤΙΚΑ ΣΥΜΜΕΤΟΧΩΝ (ΚΟ)	Κύρια Αγορά
ΕΛΛΗΝΟΑΜΕΡΙΚΑΝΙΚΗ ΧΡΗΜΑΤΙΣΤΗΡΙΑΚΗ ΑΕΠΕΥ	28/12/2017
ΑΤΤΙΚΑ BANK Α.Τ.Ε. (ΚΟ)	Κύρια Αγορά
EUROBANK EQUITIES Α.Ε.Π.Ε.Υ.	11/11/2019
EUROXX ΧΡΗΜΑΤΙΣΤΗΡΙΑΚΗ Α.Ε.Π.Ε.Υ.	22/01/2016
ΠΕΙΡΑΙΩΣ Α.Ε.Π.Ε.Υ.	20/09/2017
AUDIOVISUAL (ΚΟ)	Κύρια Αγορά
EUROXX ΧΡΗΜΑΤΙΣΤΗΡΙΑΚΗ Α.Ε.Π.Ε.Υ.	05/06/2020
AUTOHELLAS (ΚΟ)	Κύρια Αγορά
EUROXX ΧΡΗΜΑΤΙΣΤΗΡΙΑΚΗ Α.Ε.Π.Ε.Υ.	02/07/2018
ΑΛΦΑ FINANCE ΑΕΠΕΥ	01/07/2019
BRIQ PROPERTIES (ΚΟ)	Κύρια Αγορά
EUROBANK EQUITIES Α.Ε.Π.Ε.Υ.	09/09/2019
BYTE COMPUTER (ΚΟ)	Κύρια Αγορά
MERIT ΧΡΗΜΑΤΙΣΤΗΡΙΑΚΗ Α.Ε.Π.Ε.Υ.	04/08/2008
CENERGY HOLDINGS (ΚΑ)	Κύρια Αγορά
EUROBANK EQUITIES Α.Ε.Π.Ε.Υ.	02/01/2016
ΑΛΦΑ FINANCE ΑΕΠΕΥ	02/01/2016
CNL CAPITAL (ΚΟ)	Κύρια Αγορά
MERIT ΧΡΗΜΑΤΙΣΤΗΡΙΑΚΗ Α.Ε.Π.Ε.Υ.	01/10/2018
COCA-COLA HBC AG (ΚΟ)	Κύρια Αγορά
ΕΘΝΙΚΗ ΧΡΗΜΑΤΙΣΤΗΡΙΑΚΗ Α.Ε.Π.Ε.Υ.	02/01/1900
ΠΕΙΡΑΙΩΣ Α.Ε.Π.Ε.Υ.	04/05/2015
EUROBANK HOLDINGS (ΚΟ)	Κύρια Αγορά
EUROBANK EQUITIES Α.Ε.Π.Ε.Υ.	01/06/2012
MERIT ΧΡΗΜΑΤΙΣΤΗΡΙΑΚΗ Α.Ε.Π.Ε.Υ.	06/11/2017
ΑΛΦΑ FINANCE ΑΕΠΕΥ	09/01/2006
ΕΘΝΙΚΗ ΧΡΗΜΑΤΙΣΤΗΡΙΑΚΗ Α.Ε.Π.Ε.Υ.	02/01/1900
ΕΛΛΗΝΟΑΜΕΡΙΚΑΝΙΚΗ ΧΡΗΜΑΤΙΣΤΗΡΙΑΚΗ ΑΕΠΕΥ	25/07/2014
ΛΕΩΝ ΔΕΠΟΛΑΣ ΧΡΗΜΑΤΙΣΤΗΡΙΑΚΗ Α.Ε.Π.Ε.Υ.	30/11/2018
ΠΕΙΡΑΙΩΣ Α.Ε.Π.Ε.Υ.	28/09/2009
FOURLIS ΣΥΜΜΕΤΟΧΩΝ (ΚΟ)	Κύρια Αγορά
EUROBANK EQUITIES Α.Ε.Π.Ε.Υ.	01/12/2016
ΠΕΙΡΑΙΩΣ Α.Ε.Π.Ε.Υ.	06/03/2017
INTERCONTINENTAL (ΚΟ)	Κύρια Αγορά
ΛΕΩΝ ΔΕΠΟΛΑΣ ΧΡΗΜΑΤΙΣΤΗΡΙΑΚΗ Α.Ε.Π.Ε.Υ.	03/06/2019
INTRACOM HOLDINGS (ΚΟ)	Κύρια Αγορά
ΛΕΩΝ ΔΕΠΟΛΑΣ ΧΡΗΜΑΤΙΣΤΗΡΙΑΚΗ Α.Ε.Π.Ε.Υ.	08/10/2018
JUMBO (ΚΟ)	Κύρια Αγορά
EUROBANK EQUITIES Α.Ε.Π.Ε.Υ.	25/05/2020
MERIT ΧΡΗΜΑΤΙΣΤΗΡΙΑΚΗ Α.Ε.Π.Ε.Υ.	06/11/2017
ΠΕΙΡΑΙΩΣ Α.Ε.Π.Ε.Υ.	06/03/2017
LAMDA DEVELOPMENT (ΚΟ)	Κύρια Αγορά
EUROBANK EQUITIES Α.Ε.Π.Ε.Υ.	08/12/2014
ΠΑΝΤΕΛΑΚΗΣ ΧΡΗΜΑΤΙΣΤΗΡΙΑΚΗ Α.Ε.Π.Ε.Υ.	06/11/2017
ΠΕΙΡΑΙΩΣ Α.Ε.Π.Ε.Υ.	29/06/2017
MARFIN INVESTMENT GROUP (ΚΟ)	Κύρια Αγορά
ΠΕΙΡΑΙΩΣ Α.Ε.Π.Ε.Υ.	02/02/2009
PROFILE (ΚΟ)	Κύρια Αγορά
ΠΑΝΤΕΛΑΚΗΣ ΧΡΗΜΑΤΙΣΤΗΡΙΑΚΗ Α.Ε.Π.Ε.Υ.	01/07/2019
QUEST ΣΥΜΜΕΤΟΧΩΝ (ΚΟ)	Κύρια Αγορά
ΒΕΤΑ ΧΡΗΜΑΤΙΣΤΗΡΙΑΚΗ Α.Ε.Π.Ε.Υ.	26/03/2018
EUROBANK EQUITIES Α.Ε.Π.Ε.Υ.	28/01/2019

Πίνακας Μετοχών Υπό Ειδική Διαπραγμάτευση

Χρεόγραφο	Κατηγορία Διαπραγμάτευσης
Ειδικός Διαπραγματευτής	Έναρξη Ειδικής Διαπραγμάτευσης
ΤΙΤΑΝ CEMENT (ΚΑ)	Κύρια Αγορά
EUROBANK EQUITIES Α.Ε.Π.Ε.Υ.	06/11/2019
ΥΙΟΧΑΛCO SA/ΝΥ (ΚΑ)	Κύρια Αγορά
EUROBANK EQUITIES Α.Ε.Π.Ε.Υ.	04/03/2014
MERIT ΧΡΗΜΑΤΙΣΤΗΡΙΑΚΗ Α.Ε.Π.Ε.Υ.	17/03/2014
ΑΛΦΑ FINANCE ΑΕΠΕΥ	11/03/2008
ΑΒΑΣ Α.Ε. (ΚΟ)	Κύρια Αγορά
EUROBANK EQUITIES Α.Ε.Π.Ε.Υ.	14/12/2015
ΑΔΜΗΕ ΣΥΜΜΕΤΟΧΩΝ Α.Ε. (ΚΟ)	Κύρια Αγορά
ΕΛΛΗΝΟΑΜΕΡΙΚΑΝΙΚΗ ΧΡΗΜΑΤΙΣΤΗΡΙΑΚΗ ΑΕΠΕΥ	09/03/2020
ΠΕΙΡΑΙΩΣ Α.Ε.Π.Ε.Υ.	29/06/2017
ΓΕΚ ΤΕΡΝΑ (ΚΟ)	Κύρια Αγορά
ΠΕΙΡΑΙΩΣ Α.Ε.Π.Ε.Υ.	29/08/2019
ΔΕΗ (ΚΟ)	Κύρια Αγορά
EUROBANK EQUITIES Α.Ε.Π.Ε.Υ.	22/10/2006
MERIT ΧΡΗΜΑΤΙΣΤΗΡΙΑΚΗ Α.Ε.Π.Ε.Υ.	06/11/2017
ΑΛΦΑ FINANCE ΑΕΠΕΥ	09/01/2006
ΕΘΝΙΚΗ ΧΡΗΜΑΤΙΣΤΗΡΙΑΚΗ Α.Ε.Π.Ε.Υ.	02/01/1900
ΕΛΛΗΝΟΑΜΕΡΙΚΑΝΙΚΗ ΧΡΗΜΑΤΙΣΤΗΡΙΑΚΗ ΑΕΠΕΥ	01/09/2014
ΠΕΙΡΑΙΩΣ Α.Ε.Π.Ε.Υ.	28/09/2009
ΕΘΝΙΚΗ ΤΡΑΠΕΖΑ (ΚΟ)	Κύρια Αγορά
EUROBANK EQUITIES Α.Ε.Π.Ε.Υ.	22/10/2006
MERIT ΧΡΗΜΑΤΙΣΤΗΡΙΑΚΗ Α.Ε.Π.Ε.Υ.	03/09/2012
ΑΛΦΑ FINANCE ΑΕΠΕΥ	09/01/2006
ΕΘΝΙΚΗ ΧΡΗΜΑΤΙΣΤΗΡΙΑΚΗ Α.Ε.Π.Ε.Υ.	02/01/1900
ΕΛΛΗΝΟΑΜΕΡΙΚΑΝΙΚΗ ΧΡΗΜΑΤΙΣΤΗΡΙΑΚΗ ΑΕΠΕΥ	25/07/2014
ΛΕΩΝ ΔΕΠΟΛΑΣ ΧΡΗΜΑΤΙΣΤΗΡΙΑΚΗ Α.Ε.Π.Ε.Υ.	20/05/2015
ΠΕΙΡΑΙΩΣ Α.Ε.Π.Ε.Υ.	08/09/2008
ΕΚΤΕΡ (ΚΟ)	Κύρια Αγορά
EUROBANK EQUITIES Α.Ε.Π.Ε.Υ.	16/10/2017
ΛΕΩΝ ΔΕΠΟΛΑΣ ΧΡΗΜΑΤΙΣΤΗΡΙΑΚΗ Α.Ε.Π.Ε.Υ.	21/05/2018
ΕΛΑΣΤΡΟΝ (ΚΟ)	Κύρια Αγορά
ΛΕΩΝ ΔΕΠΟΛΑΣ ΧΡΗΜΑΤΙΣΤΗΡΙΑΚΗ Α.Ε.Π.Ε.Υ.	20/02/2017
ΕΛΒΑΛΧΑΛΚΟΡ (ΚΟ)	Κύρια Αγορά
EUROBANK EQUITIES Α.Ε.Π.Ε.Υ.	07/05/2018
ΑΛΦΑ FINANCE ΑΕΠΕΥ	07/05/2018
ΕΛΛΑΚΤΩΡ (ΚΟ)	Κύρια Αγορά
EUROXX ΧΡΗΜΑΤΙΣΤΗΡΙΑΚΗ Α.Ε.Π.Ε.Υ.	24/09/2018
ΑΛΦΑ FINANCE ΑΕΠΕΥ	18/03/2019
ΕΘΝΙΚΗ ΧΡΗΜΑΤΙΣΤΗΡΙΑΚΗ Α.Ε.Π.Ε.Υ.	02/01/1900
ΠΕΙΡΑΙΩΣ Α.Ε.Π.Ε.Υ.	22/10/2018
ΕΛΛΗΝ. ΧΡΗΜΑΤΙΣΤΗΡΙΑ-Χ.Α. (ΚΟ)	Κύρια Αγορά
ΕΘΝΙΚΗ ΧΡΗΜΑΤΙΣΤΗΡΙΑΚΗ Α.Ε.Π.Ε.Υ.	02/01/1900
ΕΛΛΗΝΟΑΜΕΡΙΚΑΝΙΚΗ ΧΡΗΜΑΤΙΣΤΗΡΙΑΚΗ ΑΕΠΕΥ	01/09/2014
ΠΕΙΡΑΙΩΣ Α.Ε.Π.Ε.Υ.	04/05/2015
ΕΛΛΗΝΙΚΑ ΠΕΤΡΕΛΑΙΑ (ΚΟ)	Κύρια Αγορά
ΕΛΛΗΝΟΑΜΕΡΙΚΑΝΙΚΗ ΧΡΗΜΑΤΙΣΤΗΡΙΑΚΗ ΑΕΠΕΥ	14/09/2015
ΠΕΙΡΑΙΩΣ Α.Ε.Π.Ε.Υ.	20/03/2017
ΕΛΤΟΝ (ΚΟ)	Κύρια Αγορά
ΒΕΤΑ ΧΡΗΜΑΤΙΣΤΗΡΙΑΚΗ Α.Ε.Π.Ε.Υ.	03/09/2012
ΛΕΩΝ ΔΕΠΟΛΑΣ ΧΡΗΜΑΤΙΣΤΗΡΙΑΚΗ Α.Ε.Π.Ε.Υ.	01/04/2019
ΕΥΔΑΠ (ΚΟ)	Κύρια Αγορά
EUROBANK EQUITIES Α.Ε.Π.Ε.Υ.	10/06/2019
ΑΛΦΑ FINANCE ΑΕΠΕΥ	27/01/2020
ΕΥΡΩΠΑΪΚΗ ΠΙΣΤΗ (ΚΟ)	Κύρια Αγορά
EUROBANK EQUITIES Α.Ε.Π.Ε.Υ.	08/07/2019
ΠΑΝΤΕΛΑΚΗΣ ΧΡΗΜΑΤΙΣΤΗΡΙΑΚΗ Α.Ε.Π.Ε.Υ.	15/07/2019
ΙΚΤΙΝΟΣ ΕΜΛΑΣ (ΚΟ)	Κύρια Αγορά
EUROBANK EQUITIES Α.Ε.Π.Ε.Υ.	25/02/2019
ΑΛΦΑ FINANCE ΑΕΠΕΥ	01/04/2019
ΕΘΝΙΚΗ ΧΡΗΜΑΤΙΣΤΗΡΙΑΚΗ Α.Ε.Π.Ε.Υ.	02/01/1900
ΙΝΤΡΑΛΟΤ (ΚΟ)	Κύρια Αγορά
EUROXX ΧΡΗΜΑΤΙΣΤΗΡΙΑΚΗ Α.Ε.Π.Ε.Υ.	12/06/2017
ΠΕΙΡΑΙΩΣ Α.Ε.Π.Ε.Υ.	28/09/2009
ΚΑΡΑΜΟΛΕΓΚΟΣ (ΚΟ)	Κύρια Αγορά
EUROXX ΧΡΗΜΑΤΙΣΤΗΡΙΑΚΗ Α.Ε.Π.Ε.Υ.	04/10/2019
ΚΛΟΥΚΙΝΑΣ - ΛΑΠΠΑΣ (ΚΟ)	Κύρια Αγορά
ΒΕΤΑ ΧΡΗΜΑΤΙΣΤΗΡΙΑΚΗ Α.Ε.Π.Ε.Υ.	22/09/2014

Πίνακας Μετοχών Υπό Ειδική Διαπραγμάτευση

Χρεόγραφο	Κατηγορία Διαπραγμάτευσης
Ειδικός Διαπραγματευτής	Έναρξη Ειδικής Διαπραγμάτευσης
ΚΡΙ - ΚΡΙ (ΚΟ)	Κύρια Αγορά
EUROBANK EQUITIES Α.Ε.Π.Ε.Υ.	07/05/2018
ΛΕΩΝ ΔΕΠΟΛΑΣ ΧΡΗΜΑΤΙΣΤΗΡΙΑΚΗ Α.Ε.Π.Ε.Υ.	16/01/2017
ΛΑΜΨΑ (ΚΟ)	Κύρια Αγορά
ΛΕΩΝ ΔΕΠΟΛΑΣ ΧΡΗΜΑΤΙΣΤΗΡΙΑΚΗ Α.Ε.Π.Ε.Υ.	16/01/2017
ΜΟΤΟΡ ΟΪΛ (ΚΟ)	Κύρια Αγορά
EUROBANK EQUITIES Α.Ε.Π.Ε.Υ.	22/10/2006
MERIT ΧΡΗΜΑΤΙΣΤΗΡΙΑΚΗ Α.Ε.Π.Ε.Υ.	25/02/2019
ΕΘΝΙΚΗ ΧΡΗΜΑΤΙΣΤΗΡΙΑΚΗ Α.Ε.Π.Ε.Υ.	02/01/1900
ΕΛΛΗΝΟΑΜΕΡΙΚΑΝΙΚΗ ΧΡΗΜΑΤΙΣΤΗΡΙΑΚΗ ΑΕΠΕΥ	01/09/2014
ΛΕΩΝ ΔΕΠΟΛΑΣ ΧΡΗΜΑΤΙΣΤΗΡΙΑΚΗ Α.Ε.Π.Ε.Υ.	01/04/2019
ΠΕΙΡΑΙΩΣ Α.Ε.Π.Ε.Υ.	04/05/2015
ΜΥΤΙΛΗΝΑΙΟΣ (ΚΟ)	Κύρια Αγορά
EUROBANK EQUITIES Α.Ε.Π.Ε.Υ.	20/09/2017
MERIT ΧΡΗΜΑΤΙΣΤΗΡΙΑΚΗ Α.Ε.Π.Ε.Υ.	25/02/2019
ΑΛΦΑ FINANCE ΑΕΠΕΥ	15/04/2019
ΕΘΝΙΚΗ ΧΡΗΜΑΤΙΣΤΗΡΙΑΚΗ Α.Ε.Π.Ε.Υ.	02/01/1900
ΠΕΙΡΑΙΩΣ Α.Ε.Π.Ε.Υ.	04/05/2015
ΟΛΠ (ΚΟ)	Κύρια Αγορά
EUROBANK EQUITIES Α.Ε.Π.Ε.Υ.	06/02/2019
ΟΠΑΠ (ΚΟ)	Κύρια Αγορά
EUROBANK EQUITIES Α.Ε.Π.Ε.Υ.	22/10/2006
MERIT ΧΡΗΜΑΤΙΣΤΗΡΙΑΚΗ Α.Ε.Π.Ε.Υ.	20/03/2017
ΑΛΦΑ FINANCE ΑΕΠΕΥ	09/01/2006
ΕΘΝΙΚΗ ΧΡΗΜΑΤΙΣΤΗΡΙΑΚΗ Α.Ε.Π.Ε.Υ.	02/01/1900
ΕΛΛΗΝΟΑΜΕΡΙΚΑΝΙΚΗ ΧΡΗΜΑΤΙΣΤΗΡΙΑΚΗ ΑΕΠΕΥ	25/07/2014
ΠΕΙΡΑΙΩΣ Α.Ε.Π.Ε.Υ.	04/05/2015
ΟΤΕ (ΚΟ)	Κύρια Αγορά
EUROBANK EQUITIES Α.Ε.Π.Ε.Υ.	22/10/2006
MERIT ΧΡΗΜΑΤΙΣΤΗΡΙΑΚΗ Α.Ε.Π.Ε.Υ.	20/03/2017
ΑΛΦΑ FINANCE ΑΕΠΕΥ	09/01/2006
ΕΘΝΙΚΗ ΧΡΗΜΑΤΙΣΤΗΡΙΑΚΗ Α.Ε.Π.Ε.Υ.	02/01/1900
ΕΛΛΗΝΟΑΜΕΡΙΚΑΝΙΚΗ ΧΡΗΜΑΤΙΣΤΗΡΙΑΚΗ ΑΕΠΕΥ	25/07/2014
ΛΕΩΝ ΔΕΠΟΛΑΣ ΧΡΗΜΑΤΙΣΤΗΡΙΑΚΗ Α.Ε.Π.Ε.Υ.	20/04/2015
ΠΕΙΡΑΙΩΣ Α.Ε.Π.Ε.Υ.	08/09/2008
ΠΑΠΟΥΤΣΑΝΗΣ (ΚΟ)	Κύρια Αγορά
ΒΕΤΑ ΧΡΗΜΑΤΙΣΤΗΡΙΑΚΗ Α.Ε.Π.Ε.Υ.	25/11/2013
ΑΛΦΑ FINANCE ΑΕΠΕΥ	19/11/2018
ΠΕΙΡΑΙΩΣ ΤΡΑΠΕΖΑ (ΚΟ)	Κύρια Αγορά
EUROBANK EQUITIES Α.Ε.Π.Ε.Υ.	22/10/2006
EUROXX ΧΡΗΜΑΤΙΣΤΗΡΙΑΚΗ Α.Ε.Π.Ε.Υ.	15/02/2016
MERIT ΧΡΗΜΑΤΙΣΤΗΡΙΑΚΗ Α.Ε.Π.Ε.Υ.	16/09/2013
ΑΛΦΑ FINANCE ΑΕΠΕΥ	15/04/2019
ΕΘΝΙΚΗ ΧΡΗΜΑΤΙΣΤΗΡΙΑΚΗ Α.Ε.Π.Ε.Υ.	02/01/1900
ΕΛΛΗΝΟΑΜΕΡΙΚΑΝΙΚΗ ΧΡΗΜΑΤΙΣΤΗΡΙΑΚΗ ΑΕΠΕΥ	25/07/2014
ΛΕΩΝ ΔΕΠΟΛΑΣ ΧΡΗΜΑΤΙΣΤΗΡΙΑΚΗ Α.Ε.Π.Ε.Υ.	30/11/2018
ΠΕΙΡΑΙΩΣ Α.Ε.Π.Ε.Υ.	16/02/2009
ΠΕΤΡΟΠΟΥΛΟΣ ΠΕΤΡΟΣ (ΚΟ)	Κύρια Αγορά
EUROBANK EQUITIES Α.Ε.Π.Ε.Υ.	01/04/2019
ΠΑΝΤΕΛΑΚΗΣ ΧΡΗΜΑΤΙΣΤΗΡΙΑΚΗ Α.Ε.Π.Ε.Υ.	16/03/2020
ΠΛΑΙΣΙΟ COMPUTERS (ΚΟ)	Κύρια Αγορά
EUROBANK EQUITIES Α.Ε.Π.Ε.Υ.	02/03/2015
ΠΛΑΣΤΙΚΑ ΘΡΑΚΗΣ (ΚΟ)	Κύρια Αγορά
EUROBANK EQUITIES Α.Ε.Π.Ε.Υ.	26/03/2018
ΑΛΦΑ FINANCE ΑΕΠΕΥ	26/03/2018
ΣΑΡΑΝΤΗΣ ΓΡ. (ΚΟ)	Κύρια Αγορά
ΒΕΤΑ ΧΡΗΜΑΤΙΣΤΗΡΙΑΚΗ Α.Ε.Π.Ε.Υ.	14/05/2012
EUROBANK EQUITIES Α.Ε.Π.Ε.Υ.	24/10/2016
ΣΠΥΡΟΥ ΑΓΡ. ΟΙΚ. (ΚΟ)	Κύρια Αγορά
EUROBANK EQUITIES Α.Ε.Π.Ε.Υ.	02/09/2019
ΤΕΡΝΑ ΕΝΕΡΓΕΙΑΚΗ (ΚΟ)	Κύρια Αγορά
ΠΕΙΡΑΙΩΣ Α.Ε.Π.Ε.Υ.	09/12/2019

Γνωστοποιήσεις Συναλλαγών - Κατάλογος Υπόχρεων Προσώπων

Ημερομηνία Υποβολής [1]	Επωνυμία	Λόγος Υποβολής [2]	Υπόχρεος	Ιδιότητα Υποχρέου	Σχέση με τον Υπόχρεο	Ημερομηνία Συναλλαγής	Αγορά	Όγκος Συναλλαγών	Αξία Συναλλαγών	Φύση Συναλλαγής [3]	Είδος Χρηματικού μέσου	Παρατηρήσεις [4]
09/06/2020	AUTOHELLAS ANONYMOS TOYRISTIKH & EMPORIKH ETAIPEIA	B	ΒΑΣΙΛΑΚΗΣ ΕΥΓΥΧΙΟΣ	Αντιπρόεδρος ΔΣ	Συνδεδόμενο Νομικό Πρόσωπο	05/06/2020	ΑΞΙΩΝ ΧΑ	15,000	61,900.45	A	Μετοχή	1
09/06/2020	QUALITY AND RELIABILITY A.B.E.E.	B	ΞΙΩΝΗΣ ΕΜΜΑΝΟΥΗΛ	ΕΝΤΕΤΑΛΜΕΝΟΣ ΣΥΜΒΟΥΛΟΣ - ΕΚΤΕΛΕΣΤΙΚΟ ΜΕΛΟΣ	Συνδεδόμενο Νομικό Πρόσωπο	03/06/2020	ΑΞΙΩΝ ΧΑ	11,741	2,869.25	Π	Μετοχή	1

Σημειώσεις Γνωστοποιήσεων Συναλλαγών

Για περισσότερες πληροφορίες επί των γνωστοποιήσεων συναλλαγών επισκεφτείτε την ιστοσελίδα <http://athexgroup.gr/el/web/guest/companies-info-trade-notifications>

[1] - Η Ημερομηνία Υποβολής αφορά την Ημερομηνία που η Γνωστοποίηση παρελήφθη από το Χ.Α.

[2] - Λόγος Υποβολής: Α: Πρόσωπο που ασκεί Διευθυντικά καθήκοντα, Β: Πρόσωπο που έχει στενό δεσμό με πρόσωπο που ασκεί Διευθυντικά καθήκοντα.

[3] - Φύση Συναλλαγής: Α: Αγορά, Π: Πώληση.

[4] - Παρατηρήσεις: 1 - Λόγω Συμμετοχής σε ΑΜΚ, 2 - Λόγω Εξάσκησης Δικαιώματος Προαίρεσης αγοράς μετοχών που παρέχεται στο προσωπικό, 3 - Λόγω Δωρεάς, 4 - Λόγω Συγχώνευσης ή Διάσπασης κλπ, 5 - Λόγω Μετατροπής ή Ανταλλαγής Ομολογιών, 6 - Ανταλλαγή Λόγω Προαιρετικής Δημόσιας Πρότασης.

Υποκείμενη Αγορά				Αγορά Παραγώγων													
Ανωτ Τιμή	Κατωτ Τιμή	Τιμή κλεισ.	Μεταβ.	Μήνας Παράδοσης	Ανοιγμα	Ανωτ Τιμή	Κατωτ Τιμή	Τελ Τιμή	Τιμή κλεισ.	Τελευταία ζήτηση	Τελευταία προσφορά	Τιμή Εκκαθάρισης ¹	Υψηλό ζωής	Χαμηλό ζωής	Πράξεις	Όγκος	Ανοικτές θέσεις
(Μονάδα Διαπραγμάτευσης: 1 Μονάδα Δείκτη x 2€, Χρηματικός Διακανονισμός)																	
1,668.17	1,635.64	1,641.20	-0.65%	Ιούνιος 2020	1,673.00	1,677.25	1,634.00	1,640.00	1,640.00	---	---	---	1,677.25	---	255	1,113	3,810
				Ιούλιος 2020	1,659.75	1,660.00	1,613.75	1,618.00	1,618.00	---	---	---	1,660.00	---	34	144	542
				Αύγουστος 2020	---	---	---	---	1,659.00	---	---	---	---	---	---	---	---
				Σεπτέμβριος 2020	---	---	---	---	1,661.50	---	---	---	---	---	---	---	---
				Δεκέμβριος 2020	---	---	---	---	1,670.00	---	---	---	---	---	---	---	---
				Μάρτιος 2021	---	---	---	---	1,678.25	---	---	---	---	---	---	---	---

Σημειώσεις Παραγώγων

Τις τιμές εκκαθάρισης και τις τελικές ανοικτές θέσεις μπορείτε να τις ανακτήσετε στο ακόλουθο path <http://www.helex.gr/el/web/guest/statistics-end-of-day-derivatives>

Υποκείμενη Αγορά				Αγορά Παραγώγων													
Ανωτ Τιμή	Κατωτ Τιμή	Τιμή κλεισ.	Μεταβ.	Μήνας Παράδοσης	Άνοιγμα	Ανωτ Τιμή	Κατωτ Τιμή	Τελ Τιμή	Τιμή κλεισ.	Τελευταία ζήτηση	Τελευταία προσφορά	Τιμή Εκκαθάρισης*	Υψηλό ζωής	Χαμηλό ζωής	Πράξεις	Όγκος	Ανοικτές θέσεις
(Μέγεθος Συμβολαίου: 100 Χρεόγραφα, Φυσική Παράδοση)																	
ALPHA BANK (ΚΟ)				Ιούνιος 2020	0.673	0.717	0.673	0.692	0.692	---	---	---	1.58	---	964	25.896	84.714
0.715	0.671	0.697	4.03%	Σεπτέμβριος 2020	0.692	0.714	0.676	0.699	0.699	---	---	---	0.714	---	82	1.460	6.811
				Δεκέμβριος 2020	---	---	---	---	0.677	---	---	---	---	---	---	---	---
				Μάρτιος 2021	---	---	---	---	0.681	---	---	---	---	---	---	---	---
(Μέγεθος Συμβολαίου: 100 Χρεόγραφα, Φυσική Παράδοση)																	
ΑΤΤΙΚΑ BANK Α.Τ.Ε. (ΚΟ)				Ιούνιος 2020	---	---	---	---	0.237	---	---	---	0.271	---	---	---	202
0.249	0.235	0.2405	1.48%	Σεπτέμβριος 2020	---	---	---	---	0.238	---	---	---	---	---	---	---	---
				Δεκέμβριος 2020	---	---	---	---	0.240	---	---	---	---	---	---	---	---
				Μάρτιος 2021	---	---	---	---	0.241	---	---	---	---	---	---	---	---
(Μέγεθος Συμβολαίου: 100 Χρεόγραφα, Φυσική Παράδοση)																	
CENERGY HOLDINGS (ΚΑ)				Ιούνιος 2020	1.02	1.02	0.971	0.971	0.971	---	---	---	1.05	---	19	201	2.163
1.012	0.952	0.97	-3.96%	Σεπτέμβριος 2020	0.998	0.998	0.968	0.968	0.968	---	---	---	0.998	---	15	136	---
				Δεκέμβριος 2020	---	---	---	---	1.02	---	---	---	---	---	---	---	---
				Μάρτιος 2021	---	---	---	---	1.03	---	---	---	---	---	---	---	---
(Μέγεθος Συμβολαίου: 100 Χρεόγραφα, Φυσική Παράδοση)																	
COCA-COLA HBC AG (ΚΟ)				Ιούνιος 2020	24.15	24.15	23.74	23.74	23.74	---	---	---	28.10	---	9	21	321
24.41	23.7	23.7	-1.90%	Σεπτέμβριος 2020	---	---	---	---	24.30	---	---	---	35.15	---	---	24	
				Δεκέμβριος 2020	---	---	---	---	24.42	---	---	---	---	---	---	---	
				Μάρτιος 2021	---	---	---	---	24.55	---	---	---	---	---	---	---	
(Μέγεθος Συμβολαίου: 100 Χρεόγραφα, Φυσική Παράδοση)																	
EUROBANK HOLDINGS (ΚΟ)				Ιούνιος 2020	0.440	0.450	0.420	0.431	0.431	---	---	---	0.820	---	668	21,450	69,807
0.4432	0.4158	0.4316	0.84%	Σεπτέμβριος 2020	0.440	0.442	0.425	0.442	0.442	---	---	---	0.442	---	19	237	3,822
				Δεκέμβριος 2020	---	---	---	---	0.433	---	---	---	---	---	---	---	
				Μάρτιος 2021	---	---	---	---	0.435	---	---	---	---	---	---	---	
(Μέγεθος Συμβολαίου: 100 Χρεόγραφα, Φυσική Παράδοση)																	
FOURLIS ΣΥΜΜΕΤΟΧΩΝ (ΚΟ)				Ιούνιος 2020	3.91	3.91	3.85	3.85	3.85	---	---	---	4.36	---	11	24	158
3.93	3.88	3.89	0.65%	Σεπτέμβριος 2020	---	---	---	---	3.89	---	---	---	4.01	---	---	---	
				Δεκέμβριος 2020	---	---	---	---	3.91	---	---	---	---	---	---	---	
				Μάρτιος 2021	---	---	---	---	3.93	---	---	---	---	---	---	---	
(Μέγεθος Συμβολαίου: 100 Χρεόγραφα, Φυσική Παράδοση)																	
INTRACOM HOLDINGS (ΚΟ)				Ιούνιος 2020	---	---	---	---	0.525	---	---	---	0.560	---	---	---	1,275
0.525	0.505	0.514	-2.10%	Σεπτέμβριος 2020	---	---	---	---	0.528	---	---	---	---	---	---	---	
				Δεκέμβριος 2020	---	---	---	---	0.531	---	---	---	---	---	---	---	
				Μάρτιος 2021	---	---	---	---	0.533	---	---	---	---	---	---	---	

Σημειώσεις Παραγώγων

Τις τιμές εκκαθάρισης και τις τελικές ανοικτές θέσεις μπορείτε να τις ανακτήσετε στο ακόλουθο path <http://www.helex.gr/el/web/guest/statistics-end-of-day-derivatives>

Υποκείμενη Αγορά				Αγορά Παραγώγων										Ανοικτές θέσεις			
Ανωτ Τιμή	Κατωτ Τιμή	Τιμή κλεισ.	Μεταβ.	Μήνας Παράδοσης	Άνοιγμα	Ανωτ Τιμή	Κατωτ Τιμή	Τελ Τιμή	Τιμή κλεισ.	Τελευταία ζήτηση	Τελευταία προσφορά	Τιμή Εκκαθάρισης*	Υψηλό ζωής	Χαμηλό ζωής	Πράξεις	Όγκος	Ανοικτές θέσεις
(Μέγεθος Συμβολαίου: 100 Χρεόγραφα, Φυσική Παράδοση)																	
JUMBO (ΚΟ)				Ιούνιος 2020	16.17	16.44	16.07	16.10	16.10	---	---	---	17.10	---	35	54	497
16.5	15.97	16.03	-2.49%	Σεπτέμβριος 2020	---	---	---	---	16.54	---	---	---	16.12	---	---	---	2
				Δεκέμβριος 2020	---	---	---	---	16.62	---	---	---	---	---	---	---	---
				Μάρτιος 2021	---	---	---	---	16.70	---	---	---	---	---	---	---	---
(Μέγεθος Συμβολαίου: 100 Χρεόγραφα, Φυσική Παράδοση)																	
LAMDA DEVELOPMENT(ΚΟ)				Ιούνιος 2020	6.63	6.63	6.42	6.43	6.43	---	---	---	7.22	---	26	74	997
6.67	6.4	6.49	-1.52%	Σεπτέμβριος 2020	6.50	6.50	6.50	6.50	6.50	---	---	---	6.60	---	1	10	6
				Δεκέμβριος 2020	---	---	---	---	6.66	---	---	---	---	---	---	---	---
				Μάρτιος 2021	---	---	---	---	6.70	---	---	---	---	---	---	---	---
(Μέγεθος Συμβολαίου: 100 Χρεόγραφα, Φυσική Παράδοση)																	
MARFIN INVESTMENT GROUP (ΚΟ)				Ιούνιος 2020	0.082	0.084	0.077	0.084	0.084	---	---	---	0.133	---	55	1,896	45,877
0.0841	0.0769	0.084	3.96%	Σεπτέμβριος 2020	0.080	0.080	0.080	0.080	0.080	---	---	---	0.084	---	1	1	263
				Δεκέμβριος 2020	---	---	---	---	0.082	---	---	---	---	---	---	---	---
				Μάρτιος 2021	---	---	---	---	0.082	---	---	---	---	---	---	---	---
(Μέγεθος Συμβολαίου: 102 Χρεόγραφα, Φυσική Παράδοση)																	
TITAN CEMENT (ΚΑ)				Ιούνιος 2020	12.00	12.00	11.58	11.60	11.60	---	---	---	12.94	10.32	60	227	2,430
12.04	11.54	11.64	-1.52%	Σεπτέμβριος 2020	11.94	11.94	11.60	11.77	11.77	---	---	---	12.30	---	10	46	314
				Δεκέμβριος 2020	---	---	---	---	11.95	---	---	---	---	---	---	---	---
				Μάρτιος 2021	---	---	---	---	12.01	---	---	---	---	---	---	---	---
(Μέγεθος Συμβολαίου: 100 Χρεόγραφα, Φυσική Παράδοση)																	
VIOTALCO SA/NV (ΚΑ)				Ιούνιος 2020	2.55	2.55	2.50	2.50	2.50	---	---	---	2.59	---	26	124	2,393
2.55	2.47	2.48	-1.78%	Σεπτέμβριος 2020	2.55	2.55	2.54	2.54	2.54	---	---	---	2.55	---	6	279	---
				Δεκέμβριος 2020	---	---	---	---	2.55	---	---	---	---	---	---	---	---
				Μάρτιος 2021	---	---	---	---	2.57	---	---	---	---	---	---	---	---
(Μέγεθος Συμβολαίου: 100 Χρεόγραφα, Φυσική Παράδοση)																	
ΑΔΜΗΕ ΣΥΜΜΕΤΟΧΩΝ Α.Ε. (ΚΟ)				Ιούνιος 2020	2.46	2.47	2.41	2.41	2.41	---	---	---	2.75	---	31	106	3,160
2.51	2.41	2.415	-3.01%	Σεπτέμβριος 2020	2.47	2.47	2.40	2.40	2.40	---	---	---	2.47	---	3	3	164
				Δεκέμβριος 2020	---	---	---	---	2.52	---	---	---	---	---	---	---	---
				Μάρτιος 2021	---	---	---	---	2.53	---	---	---	---	---	---	---	---
(Μέγεθος Συμβολαίου: 100 Χρεόγραφα, Φυσική Παράδοση)																	
ΓΕΚ ΤΕΡΝΑ (ΚΟ)				Ιούνιος 2020	6.74	6.86	6.67	6.84	6.84	---	---	---	7.26	---	22	89	2,717
6.87	6.65	6.85	0.74%	Σεπτέμβριος 2020	6.75	6.75	6.75	6.75	6.75	---	---	---	6.83	---	1	2	14
				Δεκέμβριος 2020	---	---	---	---	6.87	---	---	---	---	---	---	---	---
				Μάρτιος 2021	---	---	---	---	6.91	---	---	---	---	---	---	---	---

Σημειώσεις Παραγώγων

Τις τιμές εκκαθάρισης και τις τελικές ανοικτές θέσεις μπορείτε να τις ανακτήσετε στο ακόλουθο path <http://www.helex.gr/el/web/guest/statistics-end-of-day-derivatives>

Υποκείμενη Αγορά				Αγορά Παραγώγων										Ανοικτές θέσεις			
Ανωτ Τιμή	Κατωτ Τιμή	Τιμή κλεισ.	Μεταβ.	Μήνας Παράδοσης	Άνοιγμα	Ανωτ Τιμή	Κατωτ Τιμή	Τελ Τιμή	Τιμή κλεισ.	Τελευταία ζήτηση	Τελευταία προσφορά	Τιμή Εκκαθάρισης*	Υψηλό ζωής	Χαμηλό ζωής	Πράξεις	Όγκος	Ανοικτές θέσεις
(Μέγεθος Συμβολαίου: 100 Χρεόγραφα, Φυσική Παράδοση)																	
ΔΕΗ (ΚΟ)				Ιούνιος 2020	3.64	3.66	3.53	3.58	3.58	---	---	---	3.85	---	134	876	9,469
3.65	3.516	3.56	-1.93%	Σεπτέμβριος 2020	3.57	3.63	3.56	3.58	3.58	---	---	---	3.63	---	8	107	106
				Δεκέμβριος 2020	---	---	---	---	3.67	---	---	---	---	---	---	---	---
				Μάρτιος 2021	---	---	---	---	3.69	---	---	---	---	---	---	---	---
(Μέγεθος Συμβολαίου: 100 Χρεόγραφα, Φυσική Παράδοση)																	
ΕΘΝΙΚΗ ΤΡΑΠΕΖΑ (ΚΟ)				Ιούνιος 2020	1.49	1.52	1.41	1.45	1.45	---	---	---	2.48	---	493	8,482	27,114
1.509	1.4055	1.46	0.59%	Σεπτέμβριος 2020	1.49	1.50	1.40	1.45	1.45	---	---	1.50	---	46	311	1,692	
				Δεκέμβριος 2020	---	---	---	---	1.47	---	---	---	---	---	---	---	---
				Μάρτιος 2021	---	---	---	---	1.47	---	---	---	---	---	---	---	---
(Μέγεθος Συμβολαίου: 100 Χρεόγραφα, Φυσική Παράδοση)																	
ΕΛΛΑΚΤΩΡ (ΚΟ)				Ιούνιος 2020	1.03	1.12	1.03	1.12	1.12	---	---	---	1.52	---	153	1,506	7,968
1.109	1.03	1.101	6.89%	Σεπτέμβριος 2020	1.04	1.12	1.04	1.12	1.12	---	---	1.12	---	10	15	12	
				Δεκέμβριος 2020	---	---	---	---	1.04	---	---	---	---	---	---	---	---
				Μάρτιος 2021	---	---	---	---	1.05	---	---	---	---	---	---	---	---
(Μέγεθος Συμβολαίου: 100 Χρεόγραφα, Φυσική Παράδοση)																	
ΕΛΛΗΝ. ΧΡΗΜΑΤΙΣΤΗΡΙΑ-Χ.Α. (ΚΟ)				Ιούνιος 2020	3.60	3.64	3.58	3.60	3.60	---	---	---	3.93	---	8	25	1,730
3.71	3.57	3.57	-2.72%	Σεπτέμβριος 2020	3.70	3.70	3.61	3.62	3.62	---	---	3.70	---	14	80	8	
				Δεκέμβριος 2020	---	---	---	---	3.71	---	---	---	---	---	---	---	---
				Μάρτιος 2021	---	---	---	---	3.73	---	---	---	---	---	---	---	---
(Μέγεθος Συμβολαίου: 100 Χρεόγραφα, Φυσική Παράδοση)																	
ΕΛΛΗΝΙΚΑ ΠΕΤΡΕΛΑΙΑ (ΚΟ)				Ιούνιος 2020	6.50	6.57	6.50	6.57	6.57	---	---	---	6.80	---	3	5	1,272
6.6	6.46	6.48	-1.07%	Σεπτέμβριος 2020	---	---	---	---	6.59	---	---	---	---	---	---	---	
				Δεκέμβριος 2020	---	---	---	---	6.62	---	---	---	---	---	---	---	---
				Μάρτιος 2021	---	---	---	---	6.65	---	---	---	---	---	---	---	---
(Μέγεθος Συμβολαίου: 100 Χρεόγραφα, Φυσική Παράδοση)																	
ΕΥΔΑΠ (ΚΟ)				Ιούνιος 2020	7.16	7.16	7.16	7.16	7.16	---	---	---	7.32	---	1	5	46
7.23	7.1	7.19	-0.42%	Σεπτέμβριος 2020	---	---	---	---	7.26	---	---	7.17	---	---	---	15	
				Δεκέμβριος 2020	---	---	---	---	7.30	---	---	---	---	---	---	---	---
				Μάρτιος 2021	---	---	---	---	7.34	---	---	---	---	---	---	---	---
(Μέγεθος Συμβολαίου: 100 Χρεόγραφα, Φυσική Παράδοση)																	
ΙΝΤΡΑΛΟΤ (ΚΟ)				Ιούνιος 2020	0.130	0.130	0.130	0.130	0.130	---	---	---	0.180	---	1	10	1,106
0.1334	0.1284	0.13	0.62%	Σεπτέμβριος 2020	---	---	---	---	0.130	---	---	---	---	---	---	---	
				Δεκέμβριος 2020	---	---	---	---	0.131	---	---	---	---	---	---	---	---
				Μάρτιος 2021	---	---	---	---	0.131	---	---	---	---	---	---	---	---

Σημειώσεις Παραγώγων

Τις τιμές εκκαθάρισης και τις τελικές ανοικτές θέσεις μπορείτε να τις ανακτήσετε στο ακόλουθο path <http://www.helex.gr/el/web/guest/statistics-end-of-day-derivatives>

Υποκείμενη Αγορά				Αγορά Παραγώγων													
Ανωτ Τιμή	Κατωτ Τιμή	Τιμή κλεισ.	Μεταβ.	Μήνας Παράδοσης	Άνοιγμα	Ανωτ Τιμή	Κατωτ Τιμή	Τελ Τιμή	Τιμή κλεισ.	Τελευταία ζήτηση	Τελευταία προσφορά	Τιμή Εκκαθάρισης*	Υψηλό ζωής	Χαμηλό ζωής	Πράξεις	Όγκος	Ανοικτές θέσεις
(Μέγεθος Συμβολαίου: 100 Χρεόγραφα, Φυσική Παράδοση)																	
ΜΟΤΟΡ ΟΪΛ (ΚΟ)				Ιούνιος 2020	15.00	15.30	14.92	14.92	14.92	---	---	---	16.33	---	16	58	228
15.36	14.85	14.9	0.34%	Σεπτέμβριος 2020	14.30	14.30	14.30	14.30	14.30	---	---	---	15.38	---	2	6	5
				Δεκέμβριος 2020	---	---	---	---	15.01	---	---	---	---	---	---	---	---
				Μάρτιος 2021	---	---	---	---	15.09	---	---	---	12.60	---	---	---	2
(Μέγεθος Συμβολαίου: 100 Χρεόγραφα, Φυσική Παράδοση)																	
ΜΥΤΙΑΗΝΑΙΟΣ (ΚΟ)				Ιούνιος 2020	8.30	8.30	7.99	7.99	7.99	---	---	---	9.00	---	125	470	4,804
8.3	8	8.005	-2.02%	Σεπτέμβριος 2020	7.70	7.83	7.70	7.83	7.83	---	---	---	7.90	---	6	6	425
				Δεκέμβριος 2020	---	---	---	---	8.26	---	---	---	---	---	---	---	---
				Μάρτιος 2021	---	---	---	---	8.30	---	---	---	---	---	---	---	---
(Μέγεθος Συμβολαίου: 100 Χρεόγραφα, Φυσική Παράδοση)																	
ΟΛΠ (ΚΟ)				Ιούνιος 2020	---	---	---	---	17.97	---	---	---	19.60	---	---	---	215
18.1	17.62	17.7	-1.45%	Σεπτέμβριος 2020	---	---	---	---	18.06	---	---	---	17.65	---	---	---	37
				Δεκέμβριος 2020	---	---	---	---	18.16	---	---	---	---	---	---	---	---
				Μάρτιος 2021	---	---	---	---	18.25	---	---	---	---	---	---	---	---
(Μέγεθος Συμβολαίου: 100 Χρεόγραφα, Φυσική Παράδοση)																	
ΟΠΑΠ (ΚΟ)				Ιούνιος 2020	9.00	9.33	8.94	9.25	9.25	---	---	---	9.33	---	93	462	1,644
9.335	8.9	9.335	4.30%	Σεπτέμβριος 2020	9.03	9.19	9.00	9.19	9.19	---	---	---	9.19	---	6	10	9
				Δεκέμβριος 2020	---	---	---	---	9.05	---	---	---	---	---	---	---	---
				Μάρτιος 2021	---	---	---	---	9.09	---	---	---	---	---	---	---	---
(Μέγεθος Συμβολαίου: 100 Χρεόγραφα, Φυσική Παράδοση)																	
ΟΤΕ (ΚΟ)				Ιούνιος 2020	13.19	13.20	12.01	12.03	12.03	---	---	---	13.20	---	69	301	1,796
12.46	12	12	-3.07%	Σεπτέμβριος 2020	12.10	12.10	11.60	11.60	11.60	---	---	---	12.28	---	5	15	2
				Δεκέμβριος 2020	---	---	---	---	12.51	---	---	---	---	---	---	---	---
				Μάρτιος 2021	---	---	---	---	12.58	---	---	---	---	---	---	---	---
(Μέγεθος Συμβολαίου: 100 Χρεόγραφα, Φυσική Παράδοση)																	
ΠΕΙΡΑΙΩΣ ΤΡΑΠΕΖΑ (ΚΟ)				Ιούνιος 2020	1.58	1.60	1.46	1.57	1.57	---	---	---	2.14	---	305	3,420	9,746
1.598	1.46	1.57	3.15%	Σεπτέμβριος 2020	1.51	1.60	1.47	1.60	1.60	---	---	---	1.60	---	26	157	2,398
				Δεκέμβριος 2020	---	---	---	---	1.54	---	---	---	---	---	---	---	---
				Μάρτιος 2021	---	---	---	---	1.55	---	---	---	---	---	---	---	---
(Μέγεθος Συμβολαίου: 102 Χρεόγραφα, Φυσική Παράδοση)																	
ΤΕΡΝΑ ΕΝΕΡΓΕΙΑΚΗ (ΚΟ)				Ιούνιος 2020	9.62	9.64	9.46	9.46	9.46	---	---	---	10.17	---	15	92	2,927
9.75	9.41	9.47	-0.63%	Σεπτέμβριος 2020	9.47	9.47	9.42	9.42	9.42	---	---	---	9.65	---	2	6	264
				Δεκέμβριος 2020	---	---	---	---	9.63	---	---	---	---	---	---	---	---
				Μάρτιος 2021	---	---	---	---	9.68	---	---	---	---	---	---	---	---

Σημειώσεις Παραγώγων

Τις τιμές εκκαθάρισης και τις τελικές ανοικτές θέσεις μπορείτε να τις ανακτήσετε στο ακόλουθο path <http://www.helex.gr/el/web/guest/statistics-end-of-day-derivatives>

FTSE/X.A. Large Cap

(Μονάδα Διαπραγμάτευσης: 1 Μονάδα Δείκτη x 2€ - Τρόπος Εξάσκησης: Ευρωπαϊκός, Χρηματικός Διακανονισμός)

Τιμή Εξάσκησης	Δικαιώματα Αγοράς														Δικαιώματα Πώλησης																		
	Ιούνιος 2020							Ιούλιος 2020							Λοιποί Μήνες		Ιούνιος 2020							Ιούλιος 2020							Λοιποί Μήνες		Τιμή Εξάσκησης
	Άνοιγμα	Ανιτ Τιμή	Καπιτ Τιμή	Τελ Τιμή	Τιμή κλεισ.	Όγκος	Ανοικτές θέσεις	Άνοιγμα	Ανιτ Τιμή	Καπιτ Τιμή	Τελ Τιμή	Τιμή κλεισ.	Όγκος	Ανοικτές θέσεις	Όγκος	Ανοικτές θέσεις	Άνοιγμα	Ανιτ Τιμή	Καπιτ Τιμή	Τελ Τιμή	Τιμή κλεισ.	Όγκος	Ανοικτές θέσεις	Άνοιγμα	Ανιτ Τιμή	Καπιτ Τιμή	Τελ Τιμή	Τιμή κλεισ.	Όγκος	Ανοικτές θέσεις	Όγκος	Ανοικτές θέσεις	
1,050	0.00	0.00	0.00	-	607.00	-	-	-	-	-	-	-	-	-	-	-	0.00	0.00	0.00	-	0.01	-	-	-	-	-	-	-	-	-	-	1,050	
1,075	0.00	0.00	0.00	-	582.00	-	-	-	-	-	-	-	-	-	-	-	0.00	0.00	0.00	-	0.01	-	-	-	-	-	-	-	-	-	-	1,075	
1,100	0.00	0.00	0.00	-	557.00	-	-	-	-	-	-	-	-	-	-	-	0.00	0.00	0.00	-	0.03	-	-	-	-	-	-	-	-	-	-	1,100	
1,125	0.00	0.00	0.00	-	532.00	-	-	-	-	-	-	-	-	-	-	-	0.00	0.00	0.00	-	0.01	-	-	-	-	-	-	-	-	-	-	1,125	
1,150	0.00	0.00	0.00	-	507.00	-	-	-	-	-	-	-	-	-	-	-	0.00	0.00	0.00	-	0.01	-	-	-	-	-	-	-	-	-	-	1,150	
1,175	0.00	0.00	0.00	-	482.00	-	-	-	-	-	-	-	-	-	-	-	0.00	0.00	0.00	-	0.02	-	-	-	-	-	-	-	-	-	-	1,175	
1,200	0.00	0.00	0.00	-	457.00	-	-	-	-	-	-	-	-	-	-	-	0.00	0.00	0.00	-	0.01	-	-	-	-	-	-	-	-	-	-	1,200	
1,225	0.00	0.00	0.00	-	432.00	-	-	-	-	-	-	-	-	-	-	-	0.00	0.00	0.00	-	0.01	-	-	-	-	-	-	-	-	-	-	1,225	
1,250	0.00	0.00	0.00	-	407.00	-	-	-	-	-	-	-	-	-	-	-	0.00	0.00	0.00	-	0.01	-	-	-	-	-	-	-	-	-	-	1,250	
1,275	0.00	0.00	0.00	-	382.00	-	-	0.00	0.00	0.00	-	366.00	-	-	-	-	0.00	0.00	0.00	-	0.01	-	-	0.00	0.00	0.00	-	0.19	-	-	-	1,275	
1,300	0.00	0.00	0.00	-	357.00	-	-	0.00	0.00	0.00	-	341.00	-	-	-	-	0.00	0.00	0.00	-	0.02	-	-	0.00	0.00	0.00	-	0.37	-	-	-	1,300	
1,325	0.00	0.00	0.00	-	332.00	-	-	0.00	0.00	0.00	-	316.00	-	-	-	-	0.00	0.00	0.00	-	0.01	-	-	0.00	0.00	0.00	-	0.66	-	-	-	1,325	
1,350	0.00	0.00	0.00	-	307.00	-	-	0.00	0.00	0.00	-	292.00	-	-	-	-	0.00	0.00	0.00	-	0.03	-	-	0.00	0.00	0.00	-	1.10	-	-	-	1,350	
1,375	0.00	0.00	0.00	-	282.00	-	20	0.00	0.00	0.00	-	268.00	-	-	-	-	0.00	0.00	0.00	-	0.01	-	180	0.00	0.00	0.00	-	1.90	-	-	-	1,375	
1,400	0.00	0.00	0.00	-	257.00	-	80	0.00	0.00	0.00	-	244.00	-	40	-	-	0.00	0.00	0.00	-	0.02	-	21	0.00	0.00	0.00	-	3.00	-	50	-	1,400	
1,425	0.00	0.00	0.00	-	232.00	-	40	0.00	0.00	0.00	-	220.00	-	40	-	-	0.00	0.00	0.00	-	0.06	-	100	0.00	0.00	0.00	-	4.70	-	60	-	1,425	
1,450	0.00	0.00	0.00	-	208.00	-	20	0.00	0.00	0.00	-	198.00	-	1	-	-	0.00	0.00	0.00	-	0.18	-	62	0.00	0.00	0.00	-	7.00	-	20	-	1,450	
1,475	0.00	0.00	0.00	-	183.00	-	61	0.00	0.00	0.00	-	176.00	-	1	-	-	0.00	0.00	0.00	-	0.46	-	124	0.00	0.00	0.00	-	10.25	-	-	-	1,475	
1,500	0.00	0.00	0.00	-	158.00	-	23	0.00	0.00	0.00	-	155.00	-	-	-	-	0.00	0.00	0.00	-	1.10	-	43	0.00	0.00	0.00	-	14.25	-	-	-	1,500	
1,525	0.00	0.00	0.00	-	135.00	-	42	0.00	0.00	0.00	-	136.00	-	-	-	-	0.00	0.00	0.00	-	2.30	-	61	0.00	0.00	0.00	-	19.50	-	1	-	1,525	
1,550	0.00	0.00	0.00	-	112.00	-	64	0.00	0.00	0.00	-	117.00	-	20	-	-	0.00	0.00	0.00	-	4.40	-	6	0.00	0.00	0.00	-	26.25	-	-	-	1,550	
1,575	0.00	0.00	0.00	-	90.50	-	20	0.00	0.00	0.00	-	100.00	-	-	-	-	7.00	0.00	7.00	7.00	7.00	10	65	0.00	0.00	0.00	-	34.25	-	22	-	1,575	
1,600	0.00	0.00	0.00	-	71.00	-	1	0.00	0.00	0.00	-	85.00	-	3	-	-	0.00	0.00	0.00	-	13.50	-	45	45.50	50.00	45.50	50.00	50.00	30	20	-	1,600	
1,625	43.00	43.00	43.00	43.00	43.00	1	100	0.00	0.00	0.00	-	71.00	-	60	-	-	20.50	43.00	20.50	23.00	23.00	25	33	66.00	66.00	66.00	66.00	66.00	20	-	-	1,625	
1,650	28.00	32.00	28.00	32.00	32.00	2	131	52.50	52.50	52.50	52.50	52.50	1	1	-	-	35.00	32.00	35.00	35.00	35.00	1	-	0.00	0.00	0.00	-	67.50	-	1	-	1,650	
1,675	22.00	26.50	21.75	26.50	26.50	22	1	0.00	0.00	0.00	-	48.25	-	-	-	-	0.00	26.50	0.00	-	45.25	-	-	0.00	0.00	0.00	-	82.00	-	-	-	1,675	
1,700	15.00	15.00	15.00	15.00	15.00	1	-	0.00	0.00	0.00	-	39.00	-	-	-	-	0.00	15.00	0.00	-	61.00	-	-	0.00	0.00	0.00	-	97.50	-	-	-	1,700	
1,725	11.50	11.50	11.50	11.50	11.50	40	-	0.00	0.00	0.00	-	31.25	-	-	-	-	0.00	11.50	0.00	-	79.50	-	-	0.00	0.00	0.00	-	115.00	-	-	-	1,725	
1,750	0.00	0.00	0.00	-	7.50	-	-	0.00	0.00	0.00	-	24.75	-	-	-	-	0.00	0.00	0.00	-	100.00	-	-	0.00	0.00	0.00	-	133.00	-	-	-	1,750	
1,775	0.00	0.00	0.00	-	4.50	-	-	0.00	0.00	0.00	-	19.25	-	-	-	-	0.00	0.00	0.00	-	122.00	-	-	0.00	0.00	0.00	-	153.00	-	-	-	1,775	
1,800	0.00	0.00	0.00	-	2.50	-	-	-	-	-	-	-	-	-	-	-	0.00	0.00	0.00	-	145.00	-	-	-	-	-	-	-	-	-	-	1,800	
1,825	0.00	0.00	0.00	-	1.40	-	-	-	-	-	-	-	-	-	-	-	0.00	0.00	0.00	-	169.00	-	-	-	-	-	-	-	-	-	-	1,825	
1,850	0.00	0.00	0.00	-	0.72	-	-	-	-	-	-	-	-	-	-	-	0.00	0.00	0.00	-	193.00	-	-	-	-	-	-	-	-	-	-	1,850	
1,875	0.00	0.00	0.00	-	0.36	-	-	-	-	-	-	-	-	-	-	-	0.00	0.00	0.00	-	218.00	-	-	-	-	-	-	-	-	-	-	1,875	
1,900	0.00	0.00	0.00	-	0.17	-	-	-	-	-	-	-	-	-	-	-	0.00	0.00	0.00	-	242.00	-	-	-	-	-	-	-	-	-	-	1,900	
1,925	0.00	0.00	0.00	-	0.08	-	-	-	-	-	-	-	-	-	-	-	0.00	0.00	0.00	-	267.00	-	-	-	-	-	-	-	-	-	-	1,925	

FTSE/X.A. Large Cap

(Μονάδα Διαπραγμάτευσης: 1 Μονάδα Δείκτη x 2€ - Τρόπος Εξάσκησης: Ευρωπαϊκός, Χρηματικός Διακανονισμός)

Τιμή Εξάσκησης	Δικαιώματα Αγοράς														Δικαιώματα Πώλησης														Τιμή Εξάσκησης			
	Ιούνιος 2020						Ιούλιος 2020						Λοιποί Μήνες		Ιούνιος 2020						Ιούλιος 2020						Λοιποί Μήνες					
	Άνοιγμα	Ανιψ. Τιμή	Κατωτ. Τιμή	Τελ. Τιμή	Τιμή κλεισ.	Όγκος	Άνοιγμα	Ανιψ. Τιμή	Κατωτ. Τιμή	Τελ. Τιμή	Τιμή κλεισ.	Όγκος	Άνοιγτες θέσεις	Όγκος	Άνοιγτες θέσεις	Άνοιγμα	Ανιψ. Τιμή	Κατωτ. Τιμή	Τελ. Τιμή	Τιμή κλεισ.	Όγκος	Άνοιγτες θέσεις	Άνοιγμα	Ανιψ. Τιμή	Κατωτ. Τιμή	Τελ. Τιμή	Τιμή κλεισ.	Όγκος		Άνοιγτες θέσεις	Όγκος	Άνοιγτες θέσεις
1,950	0.00	0.00	0.00	-	0.04	-	-	-	-	-	-	-	-	-	-	0.00	0.00	0.00	-	292.00	-	-	-	-	-	-	-	-	-	-	-	1,950
1,975	0.00	0.00	0.00	-	0.01	-	-	-	-	-	-	-	-	-	-	0.00	0.00	0.00	-	317.00	-	-	-	-	-	-	-	-	-	-	-	1,975
2,000	0.00	0.00	0.00	-	0.01	-	-	-	-	-	-	-	-	-	-	0.00	0.00	0.00	-	342.00	-	-	-	-	-	-	-	-	-	-	-	2,000
2,050	0.00	0.00	0.00	-	0.01	-	-	-	-	-	-	-	-	-	-	0.00	0.00	0.00	-	392.00	-	-	-	-	-	-	-	-	-	-	-	2,050
2,100	0.00	0.00	0.00	-	0.01	-	-	-	-	-	-	-	-	-	-	0.00	0.00	0.00	-	442.00	-	-	-	-	-	-	-	-	-	-	-	2,100
2,150	0.00	0.00	0.00	-	0.02	-	-	-	-	-	-	-	-	-	-	0.00	0.00	0.00	-	492.00	-	-	-	-	-	-	-	-	-	-	-	2,150
2,200	0.00	0.00	0.00	-	0.01	-	-	-	-	-	-	-	-	-	-	0.00	0.00	0.00	-	542.00	-	-	-	-	-	-	-	-	-	-	-	2,200
2,250	0.00	0.00	0.00	-	0.01	-	-	-	-	-	-	-	-	-	-	0.00	0.00	0.00	-	592.00	-	-	-	-	-	-	-	-	-	-	-	2,250
2,300	0.00	0.00	0.00	-	0.01	-	-	-	-	-	-	-	-	-	-	0.00	0.00	0.00	-	642.00	-	-	-	-	-	-	-	-	-	-	-	2,300
2,350	0.00	0.00	0.00	-	0.01	-	-	-	-	-	-	-	-	-	-	0.00	0.00	0.00	-	692.00	-	-	-	-	-	-	-	-	-	-	-	2,350
2,400	0.00	0.00	0.00	-	0.02	-	-	-	-	-	-	-	-	-	-	0.00	0.00	0.00	-	742.00	-	-	-	-	-	-	-	-	-	-	-	2,400
2,450	0.00	0.00	0.00	-	0.01	-	-	-	-	-	-	-	-	-	-	0.00	0.00	0.00	-	792.00	-	-	-	-	-	-	-	-	-	-	-	2,450
2,500	0.00	0.00	0.00	-	0.01	-	-	-	-	-	-	-	-	-	-	0.00	0.00	0.00	-	842.00	-	-	-	-	-	-	-	-	-	-	-	2,500
2,550	0.00	0.00	0.00	-	0.01	-	-	-	-	-	-	-	-	-	-	0.00	0.00	0.00	-	892.00	-	-	-	-	-	-	-	-	-	-	-	2,550
2,600	0.00	0.00	0.00	-	0.01	-	-	-	-	-	-	-	-	-	-	0.00	0.00	0.00	-	942.00	-	-	-	-	-	-	-	-	-	-	-	2,600
Σύνολο:						66	603					1	166	0	0					36	740					50	174	0	0			
Αριθμός Πράξεων:													9								5						3		0			

ALPHA BANK (KO)

(Μέγεθος Συμβολαίου: 100 Χρεόγραφα, Τρόπος Εξάσκησης: Αμερικάνικος, Φυσική Παράδοση)

Τιμή Εξάσκησης	Δικαιώματα Αγοράς												Δικαιώματα Πώλησης																			
	Ιούνιος 2020				Ιούλιος 2020				Λοιποί Μήνες				Ιούνιος 2020				Ιούλιος 2020				Λοιποί Μήνες											
	Άνοιγμα	Ανιτ Τιμή	Κατωτ Τιμή	Τελ Τιμή	Τιμή κλεισ.	Όγκος	Άνοιγες θέσεις	Άνοιγμα	Ανιτ Τιμή	Κατωτ Τιμή	Τελ Τιμή	Τιμή κλεισ.	Όγκος	Άνοιγες θέσεις	Όγκος	Άνοιγες θέσεις	Άνοιγμα	Ανιτ Τιμή	Κατωτ Τιμή	Τελ Τιμή	Τιμή κλεισ.	Όγκος	Άνοιγες θέσεις	Όγκος	Άνοιγες θέσεις	Τιμή Εξάσκησης						
0.250	0.000	0.000	0.000	0.420	-	-	0.000	0.000	0.000	0.421	-	-	0.000	0.000	0.000	0.001	-	-	0.000	0.000	0.000	0.001	-	-	0.000	0.000	0.000	0.001	-	-	0.003	
0.300	0.000	0.000	0.000	0.370	-	-	0.000	0.000	0.000	0.371	-	-	0.000	0.000	0.000	0.001	-	-	0.000	0.000	0.000	0.001	-	-	0.000	0.000	0.000	0.001	-	-	0.003	
0.350	0.000	0.000	0.000	0.320	-	-	0.000	0.000	0.000	0.321	-	-	0.000	0.000	0.000	0.001	-	-	0.000	0.000	0.000	0.001	-	-	0.000	0.000	0.000	0.001	-	-	0.004	
0.400	0.000	0.000	0.000	0.270	-	-	0.000	0.000	0.000	0.272	-	-	0.000	0.000	0.000	0.001	-	-	0.000	0.000	0.000	0.001	-	-	0.000	0.000	0.000	0.001	-	-	0.004	
0.450	0.000	0.000	0.000	0.221	-	-	0.000	0.000	0.000	0.224	-	-	0.000	0.000	0.000	0.001	-	-	0.000	0.000	0.000	0.003	-	-	0.000	0.000	0.000	0.003	-	-	0.005	
0.500	0.000	0.000	0.000	0.174	-	-	0.000	0.000	0.000	0.179	-	-	0.000	0.000	0.000	0.004	-	-	0.000	0.000	0.000	0.008	-	-	0.000	0.000	0.000	0.008	-	-	0.005	
0.550	0.000	0.000	0.000	0.131	-	-	0.000	0.000	0.000	0.138	-	-	0.000	0.000	0.000	0.011	-	-	0.000	0.000	0.000	0.017	-	-	0.000	0.000	0.000	0.017	-	-	0.006	
0.600	0.000	0.000	0.000	0.094	-	40	0.000	0.000	0.000	0.104	-	-	0.000	0.000	0.000	0.024	-	-	0.000	0.000	0.000	0.033	-	-	0.000	0.000	0.000	0.033	-	-	0.006	
0.650	0.000	0.000	0.000	0.065	-	-	0.000	0.000	0.000	0.076	-	-	0.000	0.000	0.000	0.044	-	-	0.000	0.000	0.000	0.054	-	-	0.000	0.000	0.000	0.054	-	-	0.007	
0.700	0.000	0.000	0.000	0.042	-	-	0.000	0.000	0.000	0.054	-	-	0.000	0.000	0.000	0.072	-	-	0.000	0.000	0.000	0.082	-	-	0.000	0.000	0.000	0.082	-	-	0.007	
0.750	0.000	0.000	0.000	0.026	-	-	0.000	0.000	0.000	0.037	-	-	0.000	0.000	0.000	0.106	-	-	0.000	0.000	0.000	0.115	-	-	0.000	0.000	0.000	0.115	-	-	0.008	
0.800	0.000	0.000	0.000	0.016	-	-	0.000	0.000	0.000	0.025	-	-	0.000	0.000	0.000	0.145	-	-	0.000	0.000	0.000	0.153	-	-	0.000	0.000	0.000	0.153	-	-	0.008	
0.850	0.000	0.000	0.000	0.009	-	-	0.000	0.000	0.000	0.016	-	-	0.000	0.000	0.000	0.189	-	-	0.000	0.000	0.000	0.195	-	-	0.000	0.000	0.000	0.195	-	-	0.009	
0.900	0.000	0.000	0.000	0.005	-	-	0.000	0.000	0.000	0.011	-	-	0.000	0.000	0.000	0.235	-	-	0.000	0.000	0.000	0.239	-	-	0.000	0.000	0.000	0.239	-	-	0.009	
0.950	0.000	0.000	0.000	0.003	-	-	0.000	0.000	0.000	0.007	-	-	0.000	0.000	0.000	0.282	-	-	0.000	0.000	0.000	0.285	-	-	0.000	0.000	0.000	0.285	-	-	0.010	
1.000	0.000	0.000	0.000	0.002	-	-					-	-				0.331	-	-					-	-					-	-	0.010	
1.100	0.000	0.000	0.000	0.001	-	-					-	-				0.430	-	-					-	-					-	-	0.011	
1.200	0.000	0.000	0.000	0.004	-	-					-	-				0.530	-	-					-	-					-	-	0.012	
1.300	0.000	0.000	0.000	0.002	-	-					-	-				0.630	-	-					-	-					-	-	0.013	
1.400	0.000	0.000	0.000	0.001	-	-					-	-				0.730	-	-					-	-					-	-	0.014	
1.500	0.000	0.000	0.000	0.001	-	-					-	-				0.830	-	-					-	-					-	-	0.015	
1.600	0.000	0.000	0.000	0.001	-	-					-	-				0.930	-	-					-	-					-	-	0.016	
1.700	0.000	0.000	0.000	0.001	-	-					-	-				1.03	-	-					-	-					-	-	0.017	
1.800	0.000	0.000	0.000	0.001	-	-					-	-				1.13	-	-					-	-					-	-	0.018	
1.900	0.000	0.000	0.000	0.001	-	-					-	-				1.23	-	-					-	-					-	-	0.019	
2.000	0.000	0.000	0.000	0.001	-	-					-	-				1.33	-	-					-	-					-	-	0.020	
2.200	0.000	0.000	0.000	0.001	-	-					-	-				1.53	-	-					-	-					-	-	0.022	
2.400	0.000	0.000	0.000	0.001	-	-					-	-				1.73	-	-					-	-					-	-	0.024	
2.600	0.000	0.000	0.000	0.001	-	-					-	-				1.93	-	-					-	-					-	-	0.026	
2.800	0.000	0.000	0.000	0.001	-	-					-	-				2.13	-	-					-	-					-	-	0.028	
Σύνολα:						0							0			0							0			0						0
Αριθμός Πράξεων:						0							0			0							0.00			0						0

ΔΕΗ (ΚΟ)

(Μέγεθος Συμβολαίου: 100 Χρεόγραφα, Τρόπος Εξάσκησης: Αμερικάνικος, Φυσική Παράδοση)

Τιμή Εξάσκησης	Δικαιώματα Αγοράς													Δικαιώματα Πώλησης																		
	Ιούνιος 2020						Ιούλιος 2020						Λοιποί Μήνες		Ιούνιος 2020						Ιούλιος 2020						Λοιποί Μήνες		Τιμή Εξάσκησης			
	Άνοιγμα	Ανιτ Τιμή	Κατωτ Τιμή	Τελ Τιμή	Τιμή κλεισ.	Όγκος	Άνοιγμα	Ανιτ Τιμή	Κατωτ Τιμή	Τελ Τιμή	Τιμή κλεισ.	Όγκος	Άνοιγες θέσεις	Όγκος	Άνοιγες θέσεις	Άνοιγμα	Ανιτ Τιμή	Κατωτ Τιμή	Τελ Τιμή	Τιμή κλεισ.	Όγκος	Άνοιγες θέσεις	Άνοιγμα	Ανιτ Τιμή	Κατωτ Τιμή	Τελ Τιμή	Τιμή κλεισ.	Όγκος		Άνοιγες θέσεις	Όγκος	Άνοιγες θέσεις
1.000	0.000	0.000	0.000		2.63	-	-					-	-			0.000	0.000	0.000		0.001	-	-										
1.100	0.000	0.000	0.000		2.53	-	-					-	-			0.000	0.000	0.000		0.001	-	-										0.011
1.200	0.000	0.000	0.000		2.43	-	-					-	-			0.000	0.000	0.000		0.001	-	-										0.012
1.300	0.000	0.000	0.000		2.33	-	-					-	-			0.000	0.000	0.000		0.001	-	-										0.013
1.400	0.000	0.000	0.000		2.23	-	-					-	-			0.000	0.000	0.000		0.001	-	-										0.014
1.500	0.000	0.000	0.000		2.13	-	-					-	-			0.000	0.000	0.000		0.002	-	-										0.015
1.600	0.000	0.000	0.000		2.03	-	-					-	-			0.000	0.000	0.000		0.001	-	-										0.016
1.700	0.000	0.000	0.000		1.93	-	-	0.000	0.000	0.000		1.93	-	-		0.000	0.000	0.000		0.001	-	-	0.000	0.000	0.000		0.001	-	-			0.017
1.800	0.000	0.000	0.000		1.83	-	-	0.000	0.000	0.000		1.83	-	-		0.000	0.000	0.000		0.001	-	-	0.000	0.000	0.000		0.001	-	-			0.018
1.900	0.000	0.000	0.000		1.73	-	-	0.000	0.000	0.000		1.73	-	-		0.000	0.000	0.000		0.002	-	-	0.000	0.000	0.000		0.001	-	-			0.019
2.000	0.000	0.000	0.000		1.63	-	-	0.000	0.000	0.000		1.64	-	-		0.000	0.000	0.000		0.001	-	-	0.000	0.000	0.000		0.001	-	-			0.020
2.200	0.000	0.000	0.000		1.43	-	-	0.000	0.000	0.000		1.44	-	-		0.000	0.000	0.000		0.001	-	-	0.000	0.000	0.000		0.003	-	-			0.022
2.400	0.000	0.000	0.000		1.23	-	-	0.000	0.000	0.000		1.24	-	-		0.000	0.000	0.000		0.001	-	-	0.000	0.000	0.000		0.009	-	-			0.024
2.600	0.000	0.000	0.000		1.03	-	-	0.000	0.000	0.000		1.06	-	-		0.000	0.000	0.000		0.001	-	-	0.000	0.000	0.000		0.022	-	-			0.026
2.800	0.000	0.000	0.000		0.835	-	-	0.000	0.000	0.000		0.882	-	-		0.000	0.000	0.000		0.003	-	-	0.000	0.000	0.000		0.046	-	-			0.028
3.000	0.000	0.000	0.000		0.645	-	-	0.000	0.000	0.000		0.721	-	-		0.000	0.000	0.000		0.013	-	-	0.000	0.000	0.000		0.084	-	-			0.030
3.200	0.000	0.000	0.000		0.471	-	-	0.000	0.000	0.000		0.578	-	-		0.000	0.000	0.000		0.039	-	-	0.000	0.000	0.000		0.140	-	-			0.032
3.400	0.000	0.000	0.000		0.322	-	-	0.000	0.000	0.000		0.453	-	-		0.000	0.000	0.000		0.089	-	-	0.000	0.000	0.000		0.215	-	-			0.034
3.600	0.000	0.000	0.000		0.204	-	60	0.000	0.000	0.000		0.350	-	-		0.000	0.000	0.000		0.172	-	-	0.356	0.356	0.356	0.356	0.356	5	0			0.036
3.800	0.000	0.000	0.000		0.121	-	-	0.000	0.000	0.000		0.267	-	-		0.000	0.000	0.000		0.288	-	-	0.000	0.000	0.000		0.429	-	-			0.038
4.000	0.000	0.000	0.000		0.066	-	-	0.000	0.000	0.000		0.199	-	-		0.000	0.000	0.000		0.434	-	-	0.000	0.000	0.000		0.561	-	-			0.040
4.400	0.000	0.000	0.000		0.016	-	-	0.000	0.000	0.000		0.104	-	-		0.000	0.000	0.000		0.784	-	-	0.000	0.000	0.000		0.866	-	-			0.044
4.800	0.000	0.000	0.000		0.003	-	-	0.000	0.000	0.000		0.053	-	-		0.000	0.000	0.000		1.17	-	-	0.000	0.000	0.000		1.22	-	-			0.048
5.200	0.000	0.000	0.000		0.001	-	-	0.000	0.000	0.000		0.026	-	-		0.000	0.000	0.000		1.57	-	-	0.000	0.000	0.000		1.59	-	-			0.052
5.600	0.000	0.000	0.000		0.001	-	-					-	-			0.000	0.000	0.000		1.97	-	-					-	-				0.056
6.000	0.000	0.000	0.000		0.001	-	-					-	-			0.000	0.000	0.000		2.37	-	-					-	-				0.060
6.400	0.000	0.000	0.000		0.001	-	-					-	-			0.000	0.000	0.000		2.77	-	-					-	-				0.064
Σύνολο:						0	60						0	0	0	0					0	0						5	0	0	0	
Αριθμός Πράξεων:						0						0		0							0.00							1		0		

ΕΘΝΙΚΗ ΤΡΑΠΕΖΑ (ΚΟ)

(Μέγεθος Συμβολαίου: 100 Χρεόγραφα, Τρόπος Εξάσκησης: Αμερικάνικος, Φυσική Παράδοση)

Τιμή Εξάσκησης	Δικαιώματα Αγοράς												Δικαιώματα Πώλησης																			
	Ιούνιος 2020						Ιούλιος 2020						Λοιποί Μήνες		Ιούνιος 2020						Ιούλιος 2020						Λοιποί Μήνες		Τιμή Εξάσκησης			
	Άνοιγμα	Ανιτ Τιμή	Κατω Τιμή	Τελ Τιμή	Τιμή κλεισ.	Όγκος	Άνοιγμα	Ανιτ Τιμή	Κατω Τιμή	Τελ Τιμή	Τιμή κλεισ.	Όγκος	Άνοιγτες θέσεις	Όγκος	Άνοιγτες θέσεις	Άνοιγμα	Ανιτ Τιμή	Κατω Τιμή	Τελ Τιμή	Τιμή κλεισ.	Όγκος	Άνοιγτες θέσεις	Άνοιγμα	Ανιτ Τιμή	Κατω Τιμή	Τελ Τιμή	Τιμή κλεισ.	Όγκος		Άνοιγτες θέσεις	Όγκος	Άνοιγτες θέσεις
0.600	0.000	0.000	0.000	0.850	-	-										0.000	0.000	0.000	0.001	-	-											
0.650	0.000	0.000	0.000	0.801	-	-	0.000	0.000	0.000	0.802	-	-				0.000	0.000	0.000	0.001	-	-			0.000	0.000	0.000	0.001	-	-			0.007
0.700	0.000	0.000	0.000	0.751	-	-	0.000	0.000	0.000	0.752	-	-				0.000	0.000	0.000	0.001	-	-			0.000	0.000	0.000	0.001	-	-			0.007
0.750	0.000	0.000	0.000	0.701	-	-	0.000	0.000	0.000	0.702	-	-				0.000	0.000	0.000	0.002	-	-			0.000	0.000	0.000	0.001	-	-			0.008
0.800	0.000	0.000	0.000	0.651	-	-	0.000	0.000	0.000	0.652	-	-				0.000	0.000	0.000	0.001	-	-			0.000	0.000	0.000	0.001	-	-			0.008
0.850	0.000	0.000	0.000	0.601	-	-	0.000	0.000	0.000	0.602	-	-				0.000	0.000	0.000	0.001	-	-			0.000	0.000	0.000	0.001	-	-			0.009
0.900	0.000	0.000	0.000	0.551	-	-	0.000	0.000	0.000	0.553	-	-				0.000	0.000	0.000	0.001	-	-			0.000	0.000	0.000	0.001	-	-			0.009
0.950	0.000	0.000	0.000	0.501	-	-	0.000	0.000	0.000	0.505	-	-				0.000	0.000	0.000	0.003	-	-			0.000	0.000	0.000	0.002	-	-			0.010
1.000	0.000	0.000	0.000	0.451	-	25	0.000	0.000	0.000	0.457	-	-				0.000	0.000	0.000	0.001	-	1			0.000	0.000	0.000	0.004	-	-			0.010
1.100	0.000	0.000	0.000	0.352	-	-	0.000	0.000	0.000	0.366	-	-				0.000	0.000	0.000	0.001	-	-			0.000	0.000	0.000	0.013	-	-			0.011
1.200	0.000	0.000	0.000	0.256	-	20	0.000	0.000	0.000	0.282	-	-				0.000	0.000	0.000	0.005	-	-			0.000	0.000	0.000	0.030	-	-			0.012
1.300	0.000	0.000	0.000	0.170	-	-	0.000	0.000	0.000	0.211	-	-				0.000	0.000	0.000	0.019	-	-			0.000	0.000	0.000	0.058	-	-			0.013
1.400	0.000	0.000	0.000	0.101	-	-	0.000	0.000	0.000	0.152	-	-				0.000	0.000	0.000	0.050	-	-			0.000	0.000	0.000	0.099	-	-			0.014
1.500	0.000	0.000	0.000	0.053	-	-	0.000	0.000	0.000	0.106	-	-				0.000	0.000	0.000	0.102	-	-			0.000	0.000	0.000	0.153	-	-			0.015
1.600	0.000	0.000	0.000	0.025	-	-	0.000	0.000	0.000	0.072	-	-				0.000	0.000	0.000	0.174	-	-			0.000	0.000	0.000	0.219	-	-			0.016
1.700	0.000	0.000	0.000	0.011	-	-	0.000	0.000	0.000	0.047	-	-				0.000	0.000	0.000	0.260	-	-			0.000	0.000	0.000	0.294	-	-			0.017
1.800	0.000	0.000	0.000	0.004	-	-	0.000	0.000	0.000	0.030	-	-				0.000	0.000	0.000	0.353	-	-			0.000	0.000	0.000	0.377	-	-			0.018
1.900	0.000	0.000	0.000	0.001	-	-	0.000	0.000	0.000	0.019	-	-				0.000	0.000	0.000	0.451	-	-			0.000	0.000	0.000	0.466	-	-			0.019
2.000	0.000	0.000	0.000	0.001	-	-	0.000	0.000	0.000	0.012	-	-				0.000	0.000	0.000	0.550	-	-			0.000	0.000	0.000	0.559	-	-			0.020
2.200	0.000	0.000	0.000	0.001	-	-					-	-				0.000	0.000	0.000	0.750	-	-											0.022
2.400	0.000	0.000	0.000	0.001	-	-					-	-				0.000	0.000	0.000	0.950	-	-											0.024
2.600	0.000	0.000	0.000	0.001	-	-					-	-				0.000	0.000	0.000	1.15	-	100											0.026
2.800	0.000	0.000	0.000	0.001	-	-					-	-				0.000	0.000	0.000	1.35	-	-											0.028
3.000	0.000	0.000	0.000	0.001	-	-					-	-				0.000	0.000	0.000	1.55	-	100											0.030
3.200	0.000	0.000	0.000	0.001	-	-					-	-				0.000	0.000	0.000	1.75	-	-											0.032
3.400	0.000	0.000	0.000	0.002	-	-					-	-				0.000	0.000	0.000	1.95	-	-											0.034
3.600	0.000	0.000	0.000	0.001	-	-					-	-				0.000	0.000	0.000	2.15	-	-											0.036
3.800	0.000	0.000	0.000	0.001	-	-					-	-				0.000	0.000	0.000	2.35	-	-											0.038
4.000	0.000	0.000	0.000	0.001	-	-					-	-				0.000	0.000	0.000	2.55	-	-											0.040
4.400	0.000	0.000	0.000	0.001	-	-					-	-				0.000	0.000	0.000	2.95	-	-											0.044
Σύνολα:						0	45						0	0	0	0	0				0	201							0	0	0	0
Αριθμός Πράξεων:						0							0		0					0.00									0		0	

ΟΠΑΠ (ΚΟ)

(Μέγεθος Συμβολαίου: 100 Χρεόγραφα, Τρόπος Εξάσκησης: Αμερικάνικος, Φυσική Παράδοση)

Τιμή Εξάσκησης	Δικαιώματα Αγοράς														Δικαιώματα Πώλησης																		
	Ιούνιος 2020							Ιούλιος 2020							Λοιποί Μήνες		Ιούνιος 2020							Ιούλιος 2020							Λοιποί Μήνες		Τιμή Εξάσκησης
	Άνοιγμα	Ανιγτ Τιμή	Κατωτ Τιμή	Τελ Τιμή	Τιμή κλεισ.	Όγκος	Ανοικτές θέσεις	Άνοιγμα	Ανιγτ Τιμή	Κατωτ Τιμή	Τελ Τιμή	Τιμή κλεισ.	Όγκος	Ανοικτές θέσεις	Όγκος	Ανοικτές θέσεις	Άνοιγμα	Ανιγτ Τιμή	Κατωτ Τιμή	Τελ Τιμή	Τιμή κλεισ.	Όγκος	Ανοικτές θέσεις	Άνοιγμα	Ανιγτ Τιμή	Κατωτ Τιμή	Τελ Τιμή	Τιμή κλεισ.	Όγκος	Ανοικτές θέσεις	Όγκος	Ανοικτές θέσεις	
4.000	0.000	0.000	0.000		4.95	-	-						-	-			0.000	0.000	0.000		0.001	-	-										
4.400	0.000	0.000	0.000		4.55	-	-						-	-			0.000	0.000	0.000		0.001	-	-										0.044
4.800	0.000	0.000	0.000		4.15	-	-	0.000	0.000	0.000		4.16	-	-			0.000	0.000	0.000		0.001	-	-	0.000	0.000	0.000		0.001	-	-			0.048
5.200	0.000	0.000	0.000		3.75	-	-	0.000	0.000	0.000		3.76	-	-			0.000	0.000	0.000		0.001	-	-	0.000	0.000	0.000		0.001	-	-			0.052
5.600	0.000	0.000	0.000		3.35	-	-	0.000	0.000	0.000		3.36	-	-			0.000	0.000	0.000		0.001	-	-	0.000	0.000	0.000		0.001	-	-			0.056
6.000	0.000	0.000	0.000		2.95	-	-	0.000	0.000	0.000		2.97	-	-			0.000	0.000	0.000		0.001	-	11	0.000	0.000	0.000		0.002	-	-			0.060
6.400	0.000	0.000	0.000		2.55	-	-	0.000	0.000	0.000		2.57	-	-			0.000	0.000	0.000		0.001	-	-	0.000	0.000	0.000		0.006	-	-			0.064
6.800	0.000	0.000	0.000		2.16	-	-	0.000	0.000	0.000		2.18	-	-			0.000	0.000	0.000		0.001	-	11	0.000	0.000	0.000		0.018	-	-			0.068
7.200	0.000	0.000	0.000		1.76	-	20	0.000	0.000	0.000		1.81	-	-			0.000	0.000	0.000		0.002	-	5	0.000	0.000	0.000		0.045	-	-			0.072
7.600	0.000	0.000	0.000		1.37	-	-	0.000	0.000	0.000		1.46	-	-			0.000	0.000	0.000		0.010	-	21	0.000	0.000	0.000		0.096	-	-			0.076
8.000	1.10	1.10	1.10	1.10	1.10	20	20	0.000	0.000	0.000		1.15	-	-			0.000	0.000	0.000		0.038	-	10	0.000	0.000	0.000		0.181	-	-			0.080
8.400	0.000	0.000	0.000		0.665	-	25	0.000	0.000	0.000		0.874	-	-			0.000	0.000	0.000		0.109	-	5	0.000	0.000	0.000		0.306	-	-			0.084
8.800	0.000	0.000	0.000		0.403	-	51	0.000	0.000	0.000		0.645	-	11			0.150	0.150	0.150	0.150	0.150	10	-	0.000	0.000	0.000		0.475	-	-			0.088
9.200	0.000	0.000	0.000		0.216	-	16	0.000	0.000	0.000		0.461	-	-			0.000	0.000	0.000		0.460	-	-	0.000	0.000	0.000		0.691	-	-			0.092
9.600	0.000	0.000	0.000		0.105	-	-	0.000	0.000	0.000		0.320	-	-			0.000	0.000	0.000		0.748	-	-	0.000	0.000	0.000		0.950	-	-			0.096
10.000	0.000	0.000	0.000		0.045	-	-	0.000	0.000	0.000		0.215	-	-			0.000	0.000	0.000		1.09	-	-	0.000	0.000	0.000		1.25	-	-			0.100
11.000	0.000	0.000	0.000		0.003	-	-	0.000	0.000	0.000		0.070	-	-			0.000	0.000	0.000		2.05	-	-	0.000	0.000	0.000		2.10	-	-			0.110
12.000	0.000	0.000	0.000		0.001	-	-	0.000	0.000	0.000		0.020	-	-			0.000	0.000	0.000		3.05	-	-	0.000	0.000	0.000		3.06	-	-			0.120
13.000	0.000	0.000	0.000		0.001	-	-						-	-			0.000	0.000	0.000		4.05	-	-					-	-			0.130	
14.000	0.000	0.000	0.000		0.001	-	-						-	-			0.000	0.000	0.000		5.05	-	-					-	-			0.140	
15.000	0.000	0.000	0.000		0.001	-	-						-	-			0.000	0.000	0.000		6.05	-	-					-	-			0.150	
16.000	0.000	0.000	0.000		0.001	-	-						-	-			0.000	0.000	0.000		7.05	-	-					-	-			0.160	
17.000	0.000	0.000	0.000		0.001	-	-						-	-			0.000	0.000	0.000		8.05	-	-					-	-			0.170	
Σύνολα:						20	132							0	11	0	0					20	63					0	22	0	0		
Αριθμός Πράξεων:																							1.00						0		0		

ΟΤΕ (ΚΟ)

(Μέγεθος Συμβολαίου: 100 Χρεόγραφα, Τρόπος Εξάσκησης: Αμερικάνικος, Φυσική Παράδοση)

Τιμή Εξάσκησης	Δικαιώματα Αγοράς														Δικαιώματα Πώλησης															
	Ιούνιος 2020						Ιούλιος 2020						Λοιποί Μήνες		Ιούνιος 2020						Ιούλιος 2020						Λοιποί Μήνες		Τιμή Εξάσκησης	
	Άνοιγμα	Ανιγν. Τιμή	Καπιτ. Τιμή	Τελ. Τιμή	Τιμή κλεισ.	Όγκος	Ανοικτές θέσεις	Άνοιγμα	Ανιγν. Τιμή	Καπιτ. Τιμή	Τελ. Τιμή	Τιμή κλεισ.	Όγκος	Ανοικτές θέσεις	Όγκος	Ανοικτές θέσεις	Άνοιγμα	Ανιγν. Τιμή	Καπιτ. Τιμή	Τελ. Τιμή	Τιμή κλεισ.	Όγκος	Ανοικτές θέσεις	Όγκος	Ανοικτές θέσεις					
7.200	0.000	0.000	0.000		5.19	-	-						-	-			0.000	0.000	0.000		0.001	-	-			-	-			
7.600	0.000	0.000	0.000		4.79	-	-						-	-			0.000	0.000	0.000		0.001	-	-			-	-			0.076
8.000	0.000	0.000	0.000		4.39	-	-						-	-			0.000	0.000	0.000		0.001	-	-			-	-			0.080
8.400	0.000	0.000	0.000		3.99	-	-	0.000	0.000	0.000		4.00	-	-			0.000	0.000	0.000		0.001	-	-	0.000	0.000	0.000	0.001	-	-	0.084
8.800	0.000	0.000	0.000		3.59	-	-	0.000	0.000	0.000		3.60	-	-			0.000	0.000	0.000		0.001	-	-	0.000	0.000	0.000	0.004	-	-	0.088
9.200	0.000	0.000	0.000		3.19	-	-	0.000	0.000	0.000		3.21	-	-			0.000	0.000	0.000		0.001	-	-	0.000	0.000	0.000	0.010	-	-	0.092
9.600	0.000	0.000	0.000		2.79	-	-	0.000	0.000	0.000		2.83	-	-			0.000	0.000	0.000		0.001	-	-	0.000	0.000	0.000	0.023	-	-	0.096
10.000	0.000	0.000	0.000		2.39	-	-	0.000	0.000	0.000		2.45	-	-			0.000	0.000	0.000		0.001	-	5	0.000	0.000	0.000	0.047	-	-	0.100
11.000	0.000	0.000	0.000		1.42	-	-	0.000	0.000	0.000		1.59	-	-			0.000	0.000	0.000		0.032	-	15	0.000	0.000	0.000	0.188	-	-	0.110
12.000	0.000	0.000	0.000		0.630	-	-	0.000	0.000	0.000		0.924	-	-			0.000	0.000	0.000		0.241	-	10	0.000	0.000	0.000	0.517	-	-	0.120
13.000	0.066	0.066	0.066	0.066	0.066	5	36	0.000	0.000	0.000		0.471	-	-			0.000	0.000	0.000		0.795	-	-	0.000	0.000	0.000	1.06	-	-	0.130
14.000	0.000	0.000	0.000		0.034	-	25	0.095	0.097	0.095	0.097	0.097	10	70			0.000	0.000	0.000		1.65	-	-	0.000	0.000	0.000	1.80	-	-	0.140
15.000	0.000	0.000	0.000		0.004	-	-	0.000	0.000	0.000		0.086	-	-			0.000	0.000	0.000		2.62	-	-	0.000	0.000	0.000	2.68	-	-	0.150
16.000	0.000	0.000	0.000		0.001	-	-	0.000	0.000	0.000		0.031	-	-			0.000	0.000	0.000		3.62	-	-	0.000	0.000	0.000	3.63	-	-	0.160
17.000	0.000	0.000	0.000		0.001	-	-	0.000	0.000	0.000		0.010	-	-			0.000	0.000	0.000		4.62	-	-	0.000	0.000	0.000	4.62	-	-	0.170
18.000	0.000	0.000	0.000		0.001	-	-	0.000	0.000	0.000		0.003	-	-			0.000	0.000	0.000		5.62	-	-	0.000	0.000	0.000	5.62	-	-	0.180
19.000	0.000	0.000	0.000		0.001	-	-						-	-			0.000	0.000	0.000		6.62	-	-			-	-			0.190
Σύνολο:						5	61						10	70	0	0					5	30				0	15	0	0	
Αριθμός Πράξεων:							1						2		0						0.00					0		0		

ΠΕΙΡΑΙΩΣ ΤΡΑΠΕΖΑ (ΚΟ)

(Μέγεθος Συμβολαίου: 100 Χρεόγραφα, Τρόπος Εξάσκησης: Αμερικάνικος, Φυσική Παράδοση)

Τιμή Εξάσκησης	Δικαιώματα Αγοράς												Δικαιώματα Πώλησης																					
	Ιούνιος 2020						Ιούλιος 2020						Λοιποί Μήνες		Ιούνιος 2020						Ιούλιος 2020						Λοιποί Μήνες		Τιμή Εξάσκησης					
	Άνοιγμα	Ανιγτ Τιμή	Καπιτ Τιμή	Τελ Τιμή	Τιμή κλεισ.	Όγκος	Άνοιγες θέσεις	Άνοιγμα	Ανιγτ Τιμή	Καπιτ Τιμή	Τελ Τιμή	Τιμή κλεισ.	Όγκος	Άνοιγες θέσεις	Όγκος	Άνοιγες θέσεις	Άνοιγμα	Ανιγτ Τιμή	Καπιτ Τιμή	Τελ Τιμή	Τιμή κλεισ.	Όγκος	Άνοιγες θέσεις	Άνοιγμα	Ανιγτ Τιμή	Καπιτ Τιμή	Τελ Τιμή	Τιμή κλεισ.		Όγκος	Άνοιγες θέσεις	Όγκος	Άνοιγες θέσεις	
0.700	0.000	0.000	0.000	0.821	-	-											0.000	0.000	0.000	0.001	-	-												0.007
0.750	0.000	0.000	0.000	0.771	-	-	0.000	0.000	0.000		0.772	-	-				0.000	0.000	0.000	0.002	-	-			0.000	0.000	0.000	0.002	-	-			0.008	
0.800	0.000	0.000	0.000	0.721	-	-	0.000	0.000	0.000		0.722	-	-				0.000	0.000	0.000	0.002	-	-			0.000	0.000	0.000	0.001	-	-			0.008	
0.850	0.000	0.000	0.000	0.671	-	-	0.000	0.000	0.000		0.672	-	-				0.000	0.000	0.000	0.004	-	-			0.000	0.000	0.000	0.001	-	-			0.009	
0.900	0.000	0.000	0.000	0.621	-	-	0.000	0.000	0.000		0.623	-	-				0.000	0.000	0.000	0.001	-	-			0.000	0.000	0.000	0.001	-	-			0.009	
0.950	0.000	0.000	0.000	0.571	-	-	0.000	0.000	0.000		0.574	-	-				0.000	0.000	0.000	0.003	-	-			0.000	0.000	0.000	0.001	-	-			0.010	
1.000	0.000	0.000	0.000	0.521	-	-	0.000	0.000	0.000		0.525	-	-				0.000	0.000	0.000	0.007	-	-			0.000	0.000	0.000	0.003	-	-			0.010	
1.100	0.000	0.000	0.000	0.421	-	-	0.000	0.000	0.000		0.431	-	-				0.000	0.000	0.000	0.001	-	-			0.000	0.000	0.000	0.008	-	-			0.011	
1.200	0.000	0.000	0.000	0.323	-	-	0.000	0.000	0.000		0.343	-	-				0.000	0.000	0.000	0.002	-	-			0.000	0.000	0.000	0.020	-	-			0.012	
1.300	0.000	0.000	0.000	0.230	-	-	0.000	0.000	0.000		0.265	-	-				0.000	0.000	0.000	0.009	-	-			0.000	0.000	0.000	0.042	-	-			0.013	
1.400	0.000	0.000	0.000	0.149	-	-	0.000	0.000	0.000		0.198	-	-				0.000	0.000	0.000	0.028	-	-			0.000	0.000	0.000	0.074	-	-			0.014	
1.500	0.000	0.000	0.000	0.087	-	-	0.000	0.000	0.000		0.143	-	-				0.000	0.000	0.000	0.066	-	-			0.000	0.000	0.000	0.119	-	-			0.015	
1.600	0.000	0.000	0.000	0.045	-	-	0.000	0.000	0.000		0.100	-	-				0.000	0.000	0.000	0.124	-	-			0.000	0.000	0.000	0.177	-	-			0.016	
1.700	0.000	0.000	0.000	0.021	-	-	0.000	0.000	0.000		0.068	-	-				0.000	0.000	0.000	0.200	-	-			0.000	0.000	0.000	0.245	-	-			0.017	
1.800	0.000	0.000	0.000	0.009	-	-	0.000	0.000	0.000		0.046	-	-				0.000	0.000	0.000	0.288	-	-			0.000	0.000	0.000	0.322	-	-			0.018	
1.900	0.000	0.000	0.000	0.003	-	-	0.000	0.000	0.000		0.030	-	-				0.000	0.000	0.000	0.382	-	-			0.000	0.000	0.000	0.406	-	-			0.019	
2.000	0.000	0.000	0.000	0.001	-	-	0.000	0.000	0.000		0.019	-	-				0.000	0.000	0.000	0.480	-	-			0.000	0.000	0.000	0.496	-	-			0.020	
2.200	0.000	0.000	0.000	0.001	-	-						-	-				0.000	0.000	0.000	0.680	-	-											0.022	
2.400	0.000	0.000	0.000	0.001	-	-						-	-				0.000	0.000	0.000	0.880	-	-											0.024	
2.600	0.000	0.000	0.000	0.001	-	-						-	-				0.000	0.000	0.000	1.08	-	-											0.026	
2.800	0.000	0.000	0.000	0.001	-	-						-	-				0.000	0.000	0.000	1.28	-	-											0.028	
3.000	0.000	0.000	0.000	0.001	-	-						-	-				0.000	0.000	0.000	1.48	-	-											0.030	
3.200	0.000	0.000	0.000	0.001	-	-						-	-				0.000	0.000	0.000	1.68	-	-											0.032	
3.400	0.000	0.000	0.000	0.001	-	-						-	-				0.000	0.000	0.000	1.88	-	-											0.034	
3.600	0.000	0.000	0.000	0.001	-	-						-	-				0.000	0.000	0.000	2.08	-	-											0.036	
3.800	0.000	0.000	0.000	0.001	-	-						-	-				0.000	0.000	0.000	2.28	-	-											0.038	
4.000	0.000	0.000	0.000	0.007	-	-						-	-				0.000	0.000	0.000	2.48	-	-											0.040	
4.400	0.000	0.000	0.000	0.002	-	-						-	-				0.000	0.000	0.000	2.88	-	-											0.044	
4.800	0.000	0.000	0.000	0.001	-	-						-	-				0.000	0.000	0.000	3.28	-	-											0.048	
Σύνολα:						0	0							0	0	0	0							0	0							0	0	
Αριθμός Πράξεων:						0								0		0								0.00								0		0

Προϊόν Δανεισμού	Υποκείμενος Τίτλος	Πολυμερείς Συναλλαγές[1]				Διμερείς Συναλλαγές[2]		Δανεισμός Τίτλων μέσω ΟΤC[3]	
		Ανοιχτές θέσεις[5]	Προσφερόμενη ποσότητα	Μ.Σ.Τ[4]	Όγκος συναλλαγών	Μ.Σ.Τ[4]	Όγκος συναλλαγών	Όγκος συναλλαγών	
ALPHABOR	ALPHA BANK (ΚΟ)	3,589	---	---	---	---	---	57,008,765	
TATTBOR	ATTICA BANK A.T.E. (ΚΟ)	14,603	---	---	---	---	---	370	
CENERBOR	CENERGY HOLDINGS (ΚΑ)	400	---	---	---	---	---	---	
EEEBOR	COCA-COLA HBC AG (ΚΟ)	102	---	---	---	---	---	70,546	
EUROBBOR	EUROBANK HOLDINGS (ΚΟ)	50,000	---	---	---	---	---	65,307,066	
FFGRPBOR	FOLLI-FOLLIE (ΚΟ)	---	---	---	---	---	---	1,120,847	
FOYRKBOR	FOURLIS ΣΥΜΜΕΤΟΧΩΝ (ΚΟ)	7,604	---	---	---	---	---	33,892	
INTRKBOR	INTRACOM HOLDINGS (ΚΟ)	2,100	---	---	---	---	---	---	
BELABOR	JUMBO (ΚΟ)	45,854	---	---	---	---	---	174,098	
LAMDABOR	LAMDA DEVELOPMENT(ΚΟ)	930	---	---	---	---	---	---	
MIGBOR	MARFIN INVESTMENT GROUP (ΚΟ)	---	---	---	---	---	---	794,474	
QUALBOR	QUALITY & RELIABILITY (ΚΟ)	---	---	---	---	---	---	---	
TITCBOR	TITAN CEMENT (ΚΑ)	77,357	---	---	---	---	---	186,032	
VIQBOR	VIOHALCO SA/NV (ΚΑ)	400	---	---	---	---	---	---	
ADMIEBOR	ΑΔΜΗΕ ΣΥΜΜΕΤΟΧΩΝ Α.Ε. (ΚΟ)	13,934	---	---	---	---	---	146,344	
AEGNBOR	ΑΕΡΟΠΟΡΙΑ ΑΙΓΑΙΟΥ (ΚΟ)	2,430	---	---	---	---	---	36,711	
ALMYBOR	ΑΛΟΥΜΥΛ (ΚΟ)	---	---	---	---	---	---	---	
GEKTERNABOR	ΓΕΚ ΤΕΡΝΑ (ΚΟ)	5,800	---	---	---	---	---	42,730	
PPCBOR	ΔΕΗ (ΚΟ)	10,000	---	---	---	---	---	5,921,485	
ETEBOB	ΕΘΝΙΚΗ ΤΡΑΠΕΖΑ (ΚΟ)	31,113	---	---	---	---	---	9,847,674	
ELLAKTORBOR	ΕΛΛΑΚΤΩΡ (ΚΟ)	---	---	---	---	14,000	0.01%	187,898	
EXAEBOR	ΕΛΛΗΝ. ΧΡΗΜΑΤΙΣΤΗΡΙΑ-Χ.Α. (ΚΟ)	38,592	---	---	---	---	---	123,565	
ELPEBOR	ΕΛΛΗΝΙΚΑ ΠΕΤΡΕΛΑΙΑ (ΚΟ)	3,500	---	---	---	---	---	70,345	
EYDAPBOR	ΕΥΔΑΠ (ΚΟ)	200	---	---	---	---	---	247,781	
INLOTBOR	ΙΝΤΡΑΛΟΤ (ΚΟ)	500	---	---	---	---	---	104,512	
MOHBOR	ΜΟΤΟΡ ΟΪΛ (ΚΟ)	3,900	---	---	---	---	---	47,520	
MYTILBOR	ΜΥΤΙΛΗΝΑΙΟΣ (ΚΟ)	1,559	---	---	---	6,500	0.01%	53,742	
PRABOR	ΟΛΠ (ΚΟ)	250	---	---	---	---	---	2,901	
OPAPBOR	ΟΠΑΠ (ΚΟ)	150	---	---	---	---	---	1,282,394	
HTQBOR	ΟΤΕ (ΚΟ)	8,517	---	---	---	---	---	536,483	
TPEIRBOR	ΠΕΙΡΑΙΩΣ ΤΡΑΠΕΖΑ (ΚΟ)	52,674	---	---	3,798	9.49%	9,356	10.00%	20,020,479

Σημειώσεις Προϊόντων Δανεισμού

[1] - Πολυμερείς Συμβάσεις Δανειοδοσίας των μεθόδων 8-1, 8-2 και 8-3-3 (σύμφ. Με Αποφ.17 ΔΣ του Χρηματιστηρίου).

[2] - Διμερείς Συμβάσεις Δανειοδοσίας των μεθόδων 8-3-1 και 8-3-2 (σύμφ. Με Αποφ. 20 ΔΣ του Χρηματιστηρίου).

[3] - Τα στοιχεία Συναλλαγές Δανεισμού Τίτλων μέσω ΟΤC δηλώνονται από τους χειριστές ΣΑΤ και αφορούν τις ποσότητες που έχουν καταγραφεί στο ΣΑΤ έως και τη προηγούμενη εργάσιμη ημέρα.

[4] - Μ.Σ.Τ: - Μέση Σταθμισμένη Τιμή (ως προς τα τεμάχια)

[5] - Τα στοιχεία αφορούν σε ανοιχτές θέσεις πριν την έναρξη της συνεδρίασης

Προϊόν Δανεισμού	Υποκείμενος Τίτλος	Πολυμερείς Συναλλαγές[1]					Διμερείς Συναλλαγές[2]		Δανεισμός Τίτλων μέσω OTC[3]
		Ανοιχτές θέσεις[5]	Προσφερόμενη ποσότητα	Μ.Σ.Τ[4]	Όγκος συναλλαγών	Μ.Σ.Τ[4]	Όγκος συναλλαγών	Μ.Σ.Τ[4]	Όγκος συναλλαγών
PLAISBOR	ΠΛΑΙΣΙΟ COMPUTERS (ΚΟ)	---	---	---	---	---	---	---	4,000
SARBOR	ΣΑΡΑΝΤΗΣ ΓΡ. (ΚΟ)	---	---	---	---	---	---	---	16,512
TENERGYBOR	ΤΕΡΝΑ ΕΝΕΡΓΕΙΑΚΗ (ΚΟ)	---	---	---	---	---	---	---	37,892

Σημειώσεις Προϊόντων Δανεισμού

[1] - Πολυμερείς Συμβάσεις Δανειοδοσίας των μεθόδων 8-1, 8-2 και 8-3-3 (σύμφ. Με Αποφ.17 ΔΣ του Χρηματιστηρίου).

[2] - Διμερείς Συμβάσεις Δανειοδοσίας των μεθόδων 8-3-1 και 8-3-2 (σύμφ. Με Αποφ. 20 ΔΣ του Χρηματιστηρίου).

[3] - Τα στοιχεία Συναλλαγές Δανεισμού Τίτλων μέσω OTC δηλώνονται από τους χειριστές ΣΑΤ και αφορούν τις ποσότητες που έχουν καταγραφεί στο ΣΑΤ έως και τη προηγούμενη εργάσιμη ημέρα.

[4] - Μ.Σ.Τ: - Μέση Σταθμισμένη Τιμή (ως προς τα τεμάχια)

[5] - Τα στοιχεία αφορούν σε ανοιχτές θέσεις πριν την έναρξη της συνεδρίασης

Κωδικό και ονομασίες Κλάδων Οικονομικής Δραστηριότητας του Χρηματιστηρίου Αθηνών

12003-	Διαπραγματεύσιμα Αμοιβαία Κεφάλαια	10101010	Υπηρεσίες Ηλεκτρονικών Υπολογιστών
10101015	Λογισμικό	10102030	Υλικό Υπολογιστών
15101010	Εξοπλισμός Τηλεπικοινωνιών	15102015	Υπηρεσίες Τηλεπικοινωνιών
20101010	Υγειονομικές Μονάδες	20101025	Υπηρεσίες Υγείας
20102010	Ιατρικός Εξοπλισμός	20103015	Φαρμακευτικά Προϊόντα
30101010	Τράπεζες	30202000	Διαφοροποιημένες Χρηματοοικονομικές Υπηρεσίες
30202010	Διαχείριση Κεφαλαίων & Θεματοφύλακες	30202015	Επενδυτικές Υπηρεσίες
30302010	Γενικές Ασφάλειες	30302015	Μεσίτες Ασφαλίσεων
35101010	Συμμετοχές & Ανάπτυξη Ακίνητης Περιουσίας	35101015	Υπηρεσίες Ακίνητης Περιουσίας
35102000	Διαφοροποιημένες Α.Ε.Ε.Α.Π.	35102030	Α.Ε.Ε.Α.Π. Επαγγελματικών Χώρων
40201040	Υπηρεσίες Ενοικίασης και Χρηματοδοτικής Μίσθωσης	40202010	Κατασκευή Κατοικιών
40202015	Έπιπλα	40202020	Οικιακές Συσκευές
40203040	Ηλεκτρονική Ψυχαγωγία	40203045	Παιχνίδια
40204020	Ρούχα και Αξεσουάρ	40301010	Ψυχαγωγία
40301030	Εκδόσεις	40301035	Ραδιοτηλεοπτικοί Φορείς
40401010	Διαφοροποιημένοι Έμποροι	40401020	Εμπόριο Ενδυμάτων
40401025	Εμπόριο Προϊόντων Οικιακής Βελτίωσης	40401030	Εξειδικευμένο Λιανικό Εμπόριο
40501010	Αεροπορικές Εταιρείες	40501015	Ταξίδια & Τουρισμός
40501020	Τυχερά Παιχνίδια	40501025	Ξενοδοχεία & Πανσιόν
45101015	Απόσταξη & Οινοπαραγωγή	45101020	Αναψυκτικά
45102010	Γεωργεία, Αλιεία, Εκτροφή και Φυτείες	45102020	Τρόφιμα
45103010	Καπνός	45201010	Λιανικό & Χονδρικό Εμπόριο Τροφίμων
45201020	Είδη Προσωπικής Φροντίδας	50101010	Κατασκευές
50101030	Τσιμέντα	50101035	Άλλα Οικοδομικά Υλικά
50202010	Ηλεκτρικά Εξαρτήματα	50203000	Διαφοροποιημένες Βιομηχανίες
50203015	Πλαστικά	50203030	Υλικά Συσκευασίας
50204000	Μηχανήματα Βιομηχανικού Εξοπλισμού	50204020	Μηχανήματα Κατασκευών
50205010	Προμηθευτές Βιομηχανίας	50205020	Υποστηρικτικές Υπηρεσίες προς Επιχειρήσεις
50205030	Υπηρεσίες Μαζικής Εκτύπωσης	50206015	Εμπορικά Οχήματα & Ανταλλακτικά
50206030	Θαλάσσιες Μεταφορές	50206060	Υπηρεσίες Μεταφορών
55101000	Διαφοροποιημένα Υλικά	55101020	Κλωστοϋφαντουργικά Προϊόντα
55102000	Ορυχεία	55102010	Σίδηρος & Χάλυβας
55102015	Μεταλλουργία	55102035	Αλουμίνιο
60101000	Καθετοποιημένες Εταιρ. Πετρελαίου & Φυσικού Αερίου	60101020	Διυλιστήρια & Εμπορία Πετρελαιοειδών
65101010	Εναλλακτική Ηλεκτρική Ενέργεια	65101015	Συμβατική Ηλεκτρική Ενέργεια
65102030	Ύδρευση		



ATHEX
Athens Stock Exchange

Λεωφ. Αθηνών 110 104 42 Αθήνα
110, Athinon Ave. GR 104 42 Athens
tel. (+30)210-33.66.800, fax (+30)210-33.66.101
www.athexgroup.gr