

20

Ημερήσιο Δελτίο  
Συναλλακτικής Δραστηριότητας

Daily Official List  
of Trading Activity

Πέμπτη, 4 Ιουνίου, 2020

Έτος: 141 Αύξων Αριθμός Συνεδρίασης: 103



**ATHEXGROUP**  
Athens Exchange Group

**Αποποίηση Ευθύνης:**

Η εταιρεία Ελληνικά Χρηματιστήρια-Χρηματιστήριο Αθηνών Ανώνυμη Εταιρεία Συμμετοχών καταβάλλει κάθε δυνατή προσπάθεια ώστε να διασφαλίσει ότι οι πληροφορίες και τα λοιπά στοιχεία που εμφανίζονται στο Ημερήσιο Δελτίο Τιμών (Η.Δ.Τ.) είναι ορθά και πλήρη αλλά δεν έχει καμία ευθύνη για ενδεχόμενο λάθος ή παράλειψη στοιχείων και / ή ευθύνη σχετικά με την ακρίβεια, αξιοπιστία, επικαιροποίηση και πληρότητα των παραπάνω πληροφοριών και στοιχείων ή ευθύνη προερχόμενη άμεσα ή έμμεσα από την χρήση των παραπάνω πληροφοριών.

Η Εταιρία δεν έχει καμία ευθύνη για την ακρίβεια των στοιχείων που περιλαμβάνονται στις ανακοινώσεις των εισηγμένων εταιρειών. Πιθανές προσβολές δικαιωμάτων τρίτων από το περιεχόμενο των ανακοινώσεων συνιστούν αποκλειστική ευθύνη του αποστολέα των ανακοινώσεων.

Όλα τα αναγραφόμενα στο Η.Δ.Τ. στοιχεία παρέχονται μόνο για τους σκοπούς της πληροφόρησης και δεν συνιστούν παροχή επενδυτικών συμβουλών ή πρόσκληση για επένδυση σε κινητές αξίες που διαπραγματεύονται στο Χρηματιστήριο Αθηνών.

Αναγνωρίζεται και συμφωνείται ότι όλα τα δικαιώματα επί των πληροφοριών που εμφανίζονται στο Η.Δ.Τ. θα αποτελούν κυριότητα της εταιρίας και οποιοδήποτε άλλο δικαίωμα συμπεριλαμβανομένου του δικαιώματος πνευματικής ιδιοκτησίας, σήματος κλπ. ανήκουν στο Χρηματιστήριο Αθηνών.

Τα ανωτέρω στοιχεία αποτελούν ιδιοκτησία της Εταιρίας και προστατεύονται σύμφωνα με τις διατάξεις περί πνευματικής ιδιοκτησίας. Απαγορεύεται α) η με οποιοδήποτε τρόπο ή μέσο αναπαραγωγή, αναδημοσίευση, τροποποίηση, αντιγραφή, πώληση, μετάδοση ή διανομή του συνόλου ή μέρους τους, χωρίς αναφορά στην πηγή και β) η εμπορική εκμετάλλευση των στοιχείων από τρίτους.

Η Εταιρία δεν φέρει καμία ευθύνη προερχόμενη άμεσα ή έμμεσα από χρήση ή τυχόν αλλοίωση των ανωτέρω στοιχείων όταν αυτά χρησιμοποιούνται από

**Ελληνικά Χρηματιστήρια - Χρηματιστήριο Αθηνών Α.Ε. Συμμετοχών**

Λεωφόρος Αθηνών 110, 10442 Αθήνα, Τηλ: (210) 33.66.800, Fax: (210) 32.13.938

[www.athexgroup.gr](http://www.athexgroup.gr)

**Χρηματιστηριακό Κέντρο Θεσσαλονίκης**

Κατούνη 16-18, Θεσ/νίκη 546 25, Τηλ: (2310) 567.667, Fax: (2310) 530.455

**Συνεγγυητικό Κεφάλαιο Εξασφάλισης Επενδυτικών Υπηρεσιών**

Φειδίου 14-16, Αθήνα 106 78, Τηλ: (210) 33.04.682, Fax: (210) 33.04.155

**Επιτροπή Κεφαλαιαγοράς**

Κολοκοτρώνη 1 & Σταδίου 1, Αθήνα 105 62, Τηλ: (210) 33.77.100, Fax: (210) 33.77.173

**Πίνακας Περιεχομένων**

**Ενότητα 1: Στατιστικά Στοιχεία Χρεογράφων, Παραγώγων και Δανεισμού**

- Οι Αγορές Χρεογράφων Παραγώγων Δανεισμού
- Χρηματιστηριακοί Δείκτες
- Αναλυτικά Στοιχεία Συναλλαγών Αγοράς Χρεογράφων
- Στοιχεία Συναλλαγών Κλάδων Χρηματιστηρίου Αθηνών & Χρηματοοικονομικών Προϊόντων (Δ.Α.Κ.)
- Οι 10 Μετοχές με τη μεγαλύτερη Άνοδο & Πτώση
- Αναλυτικά Στοιχεία Συναλλαγών Αγοράς Παραγώγων

**Ενότητα 2: Αναλυτικά Στοιχεία Συναλλαγών Χρεογράφων**

- Αναλυτικά Στοιχεία Συναλλαγών Χρεογράφων
- Σημειώσεις Χρεογράφων

**Ενότητα 3: Στοιχεία Συναλλαγών Χρεογράφων**

- Στοιχεία Συναλλαγών Πακέτων
- Στοιχεία Συναλλαγών Δικαιωμάτων

- Στοιχεία Δανεισμού Τίτλων
- Στοιχεία Συναλλαγών Εκποιήσεων
- Στοιχεία Συναλλαγών Εκποιήσεων Ενσώματων Ονομαστικών Μετοχών
- Στοιχεία Ενεργητικού Διαπραγματεύσιμων Αμοιβαίων Κεφαλαίων (Δ.Α.Κ.)
- Χαρακτηριστικά Διαπραγματεύσιμων Αμοιβαίων Κεφαλαίων (Δ.Α.Κ.)

**Ενότητα 4: Ανακοινώσεις**

**Ενότητα 5: Ομόλογα Διαπραγματεύσιμα στην Αγορά Αξιών Σταθερού Εισοδήματος**

- Ομολογιακά Δάνεια Επιχειρήσεων – Οργανωμένη Αγορά (Μετατρέψιμα)
- Ομολογιακά Δάνεια Επιχειρήσεων – Οργανωμένη Αγορά (Μη Μετατρέψιμα)
- Ομόλογα Ελληνικού Δημοσίου
- Έντοκα Γραμμάτια & Zero Coupon Ομόλογα Ελληνικού Δημοσίου
- Ομόλογα Ελληνικού Δημοσίου Διαπραγματεύσιμα με τη Μέθοδο Εκφώνησης - Αντιφώνησης
- Ομόλογα Κρατικών Τραπεζών

**Ενότητα 6: Πρόσθετα Στοιχεία Ενημέρωσης**

- Πίνακας Μελών Χρηματιστηρίου Αθηνών και Μελών ΕΤ.ΕΚ.
- Πίνακας Μετοχών Υπό Ειδική Διαπραγμάτευση
- Γνωστοποιήσεις Συναλλαγών - Κατάλογος Υπόχρεων Προσώπων

**Ενότητα 7: Αναλυτικά Στοιχεία Συναλλαγών Αγοράς Παραγώγων**

- Συμβόλαια Μελλοντικής Εκπλήρωσης σε Δείκτες
- Συμβόλαια Μελλοντικής Εκπλήρωσης σε Μετοχές
- Δικαιώματα Προαίρεσης σε Δείκτες
- Δικαιώματα Προαίρεσης σε Μετοχές
- Στοιχεία Συναλλαγών Προϊόντων Δανεισμού

**Παράρτημα Α: Κωδικοί και ονομασίες Κλάδων Οικονομικής Δραστηριότητας του Χρηματιστηρίου Αθηνών**

**Οι Αγορές Χρεογράφων Παραγώγων Δανεισμού**

**Γενικός Δείκτης Τιμών και Αξία Συναλλαγών Μετοχών και Παραγώγων**

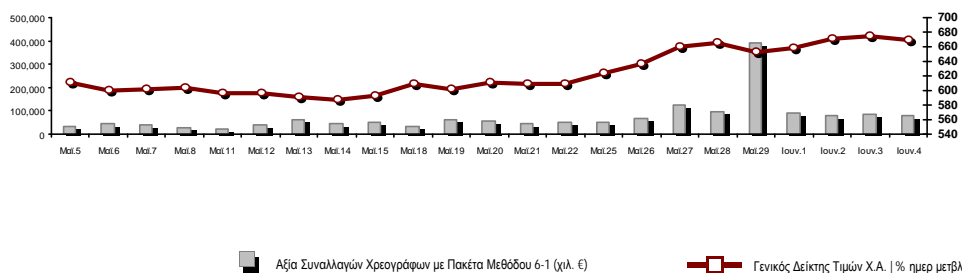

<b>Κεφαλαιοποίηση Χ.Α. (εκατ. €) **:</b>	46,126.10		<b>Συνολικές Ανοικτές Θέσεις σε Παράγωγα</b>	307,021
Ημερήσια μεταβολή: εκατ. €   %	-341.32	-0.73%	Ανοικτές θέσεις σε ΣΜΕ επί Δεικτών   % ημερ μετβλ	3,790 2.49%
Μέση ετήσια Κεφ/ποίηση: εκατ. €   % Μετβλ. Μέση προηγ. έτος	49,867.63	-8.97%	Ανοικτές θέσεις σε ΣΜΕ επί μετοχών   % ημερ μετβλ	300,922 5.97%
<b>Γενικός Δείκτης Τιμών Χ.Α.   % ημερ μετβλ</b>	669.79	-0.63%	Ανοικτές θέσεις σε Δικαιώματα επί Δεικτών   % ημερ μετβλ	1,564 8.16%
<b>Κεφαλαιοποίηση Γενικού Δείκτη (εκατ. €)</b>	40,871.10		Ανοικτές θέσεις σε Δικαιώματα επί μετοχών   % ημερ μετβλ	745 -7.91%
Ημερήσια μεταβολή (εκατ. €)	-322.20			
<b>Αξία Συναλλαγών Χρεογράφων με Πακέτα Μεθόδου 6-1 (χιλ. €)</b>	82,102.07		<b>Πλήθος Συμβολαίων Παραγώγων:</b>	73,427
Ημερήσια μεταβολή: %	-4,694.82	-5.41%	Ημερήσια μεταβολή: τμχ   %	21,452 41.27%
Μέση Αξία Συν/γών ΥΙD: χιλ. €   % Μετβλ Μέση προηγ. έτος	76,247.32	15.87%	Μέσος Όγκος Συμβ. ΥΙD: % Μετβλ Μέσο προηγ. Έτος	35,152 -16.09%
<b>Αξία Συναλλαγών Πακέτων Μεθόδου 6-1 (χιλ. €)</b>	7,872.10		<b>Πλήθος Πράξεων Παραγώγων:</b>	3,885
<b>Αξία Συναλλαγών Πακέτων Μεθόδου 6-2 &amp; 6-3 (χιλ. €)</b>	3,003.37		Ημερήσια μεταβολή: πλήθος   %	951 32.41%
<b>Αξία Συναλλαγών Ομολόγων (χιλ.€)</b>	550.02		Μέσο Πλήθος Πράξεων ΥΙD: % Μετβλ Μέσο προηγ. Έτος	2,805 -1.56%
<b>Όγκος Συναλλαγών Χρεογράφων με Πακέτα Μεθόδου 6-1 (χιλ. Τμχ)</b>	85,512.50		<b>Συνολικές Ανοικτές Θέσεις σε Δανεισμό</b>	450,030
Ημερήσια μεταβολή: χιλ. τμχ   %	147.78	0.17%	Ημερήσια μεταβολή: τμχ   %	-434,339 -49.11%
Μέσος Όγκος Συν/γών ΥΙD: % Μετβλ Μέσο προηγ. Έτος	49,431.35	55.70%	<b>Πλήθος Συναλλαγών Δανεισμού (Πολυμερής/Διμερής)</b>	27,300
<b>Όγκος Συναλλαγών Πακέτων Μεθόδου 6-1 (χιλ. Τεμάχια)</b>	12,292.91		Ημερήσια μεταβολή: τμχ   %	27,300
<b>Όγκος Συναλλαγών Πακέτων Μεθόδου 6-2 &amp; 6-3 (χιλ. Τεμάχια)</b>	263.37		<b>Πλήθος Πολυμερών Συναλλαγών</b>	0
<b>Όγκος Συναλλαγών Ομολόγων</b>	550,000		<b>Πλήθος Διμερών Συναλλαγών</b>	27,300
<b>Πλήθος Πράξεων Χρεογράφων με Πακέτα Μεθόδου 6-1</b>	51,705		<b>Πλήθος Πράξεων Δανεισμού:</b>	3
Ημερήσια μεταβολή: πλήθος   %	8,394	19.38%	Ημερήσια μεταβολή: %	3
Μέσο Πλήθος Πράξεων ΥΙD: % Μετβλ Μέσο προηγ. Έτος	36,729	35.29%	<b>Πλήθος Πράξεων Πολυμερών Συναλλαγών</b>	0
<b>Πλήθος πακέτων Μεθόδου 6-1</b>	5		<b>Πλήθος Πράξεων Διμερών Συναλλαγών</b>	3
<b>Πλήθος πακέτων Μεθόδου 6-2 &amp; 6-3</b>	2			
<b>Πλήθος συναλλαγών Ομολόγων</b>	54			

**Κεφαλαιοποίηση Χ.Α. (εκατ. €) \*\***

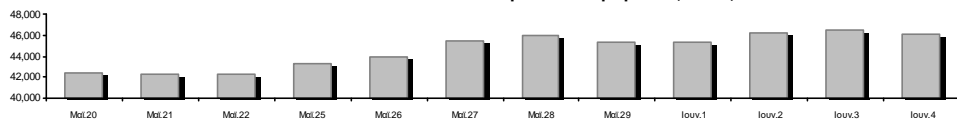

**Ημερήσια Διακύμανση Γενικού Δείκτη Τιμών Χρηματιστηρίου Αθηνών**

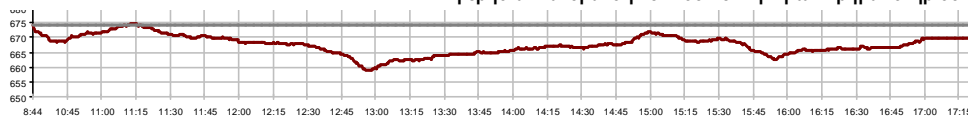

Γενικός Δείκτης Τιμών Χ.Α. την 03/06/2020

Ημερήσια Διακύμανση Γενικού Δείκτη Τιμών Χ.Α. την 04/06/2020

**Χρηματιστηριακοί Δείκτες**

Όνομασία Δείκτη	04/06/2020	03/06/2020	Δ μον.	Δ %	Κατώτερη	Ανώτερη	Κατ.έτους	Ανωτ.έτους	Ετησ. μεταβ.
Γενικός Δείκτης Τιμών Χ.Α.	669.79	674.07	-4.28	-0.63%	658.90	674.73	469.55	949.20	-26.93%
FTSE/Χ.Α. Large Cap	1,611.24	1,625.35	-14.11	-0.87%	1,588.60	1,625.67	1,135.79	2,371.26	-29.89%
FTSE/Χ.Α. Mid Cap	900.12	896.25	3.87	0.43%	881.06	905.16	659.09	1,298.86	-24.69%
FTSE/Χ.Α.-Χ.Α.Κ. Τραπεζικός Δείκτης	268.38	269.08	-0.70	-0.26%	256.29	272.25	199.24	673.55	-59.94%
FTSE/Χ.Α. Υψηλής Μερισματικής Απόδοσης	2,439.10	2,458.07	-18.97	-0.77%	2,404.62	2,458.07	1,730.40	3,015.23	-17.08%
FTSE/Χ.Α. Διεθνούς Δραστηριοποίησης Plus	1,814.77	1,827.67	-12.90	-0.71%	1,795.98	1,830.86	1,269.53	2,435.50	-21.73%
FTSE/Χ.Α. Διεθνούς Δραστηριοποίησης	2,044.51	2,050.59	-6.08	-0.30%	2,021.12	2,053.58	1,458.31	2,560.38	-17.64%
FTSE/Χ.Α. Mid & Small Cap Θεμελιωδών Μεγεθών	2,426.36	2,444.10	-17.74	-0.73%	2,417.19	2,444.28	2,028.59	3,205.70	-18.46%
Δείκτης ATHEX Select Plus	2,431.76	2,439.11	-7.35	-0.30%	2,391.13	2,453.87	1,698.34	3,182.42	-18.88%
Δείκτης ATHEX Select	2,443.11	2,440.53	2.58	0.11%	2,409.49	2,475.91	1,734.15	3,581.16	-25.36%
Δείκτης Τιμών Μεσαίας & Μικρής Κεφαλαιοπ. Χ.Α.	4,948.59	4,993.73	-45.14	-0.90%	4,936.22	5,007.18	3,964.16	6,324.97	-16.65%
FTSE/Χ.Α. Δείκτης Αγοράς	399.84	403.17	-3.33	-0.83%	394.20	403.35	282.92	587.56	-29.71%
Δείκτης FTSE Med	4,133.54	4,138.78	-5.24	-0.13%			3,062.99	5,342.28	-16.98%
Δείκτης Συνολικής Απόδοσης Γενικού Δείκτη Χ.Α.	1,101.02	1,107.68	-6.66	-0.60%	1,083.11	1,109.14	770.25	1,557.05	-26.38%
FTSE/Χ.Α. Large Cap Συνολικής Απόδοσης	2,414.43	2,435.57	-21.14	-0.87%			1,760.89	3,542.27	-29.26%
FTSE/Χ.Α. Large Cap Net Συνολικής Απόδοσης	737.53	743.84	-6.31	-0.85%	727.16	744.13	519.48	1,084.55	-29.30%
FTSE/Χ.Α. Mid Cap Συνολικής Απόδοσης	1,099.28	1,094.55	4.73	0.43%			818.92	1,582.98	-24.55%
FTSE/Χ.Α.-Χ.Α.Κ. Τραπεζικός Δείκτης Συνολ. Απόδ.	235.05	235.66	-0.61	-0.26%			176.97	588.56	-59.94%
Ελληνικός Δείκτης Mid & Small Cap	1,010.82	1,016.42	-5.60	-0.55%	995.63	1,017.91	701.19	1,312.90	-19.36%
FTSE/Χ.Α. Τράπεζες	354.59	355.51	-0.92	-0.26%	338.63	359.70	263.25	889.92	-59.94%
FTSE/Χ.Α. Ασφάλειες	1,427.08	1,431.07	-3.99	-0.28%	1,407.15	1,435.05	1,076.29	2,088.80	-29.53%
FTSE/Χ.Α. Χρηματοοικονομικές Υπηρεσίες	795.12	803.16	-8.04	-1.00%	776.53	814.48	548.44	1,123.81	-20.24%
FTSE/Χ.Α. Βιομηχανικά Προϊόντα & Υπηρεσίες	1,983.75	2,002.36	-18.61	-0.93%	1,937.44	2,003.99	1,302.84	2,712.84	-22.56%
FTSE/Χ.Α. Εμπόριο	45.88	45.99	-0.11	-0.24%	45.38	45.99	38.18	75.77	-34.12%
FTSE/Χ.Α. Ακίνητης Περιουσίας	4,367.66	4,379.74	-12.08	-0.28%	4,229.78	4,422.17	2,945.19	5,826.74	-20.08%
FTSE/Χ.Α. Προσωπικά & Οικιακά Προϊόντα	8,403.75	8,464.32	-60.57	-0.72%	8,272.85	8,609.06	5,596.91	10,280.00	-14.34%
FTSE/Χ.Α. Τρόφιμα & Ποτά	8,770.34	8,930.48	-160.14	-1.79%	8,698.60	8,930.48	5,768.28	13,004.12	-22.14%
FTSE/Χ.Α. Πρώτες Ύλες	4,287.83	4,259.90	27.93	0.66%	4,240.49	4,324.05	2,713.19	7,435.44	-33.60%
FTSE/Χ.Α. Κατασκευές & Υλικά	2,247.45	2,269.70	-22.25	-0.98%	2,227.67	2,297.60	1,403.78	3,344.96	-27.11%
FTSE/Χ.Α. Πετρέλαιο & Αέριο	3,734.94	3,821.28	-86.34	-2.26%	3,688.68	3,821.28	2,268.39	5,154.35	-26.02%
FTSE/Χ.Α. Χημικά	7,209.90	7,258.12	-48.22	-0.66%	7,172.08	7,361.17	5,513.26	9,442.19	-18.67%
FTSE/Χ.Α. Ταξίδια & Αναψυχή	1,384.80	1,397.40	-12.60	-0.90%	1,358.00	1,397.40	904.20	2,084.49	-28.61%
FTSE/Χ.Α. Τεχνολογία	765.81	752.17	13.64	1.81%	745.36	767.91	537.98	1,029.21	-14.95%
FTSE/Χ.Α. Τηλεπικοινωνίες	3,465.49	3,451.72	13.77	0.40%	3,404.93	3,465.49	2,480.07	3,960.95	-11.71%
FTSE/Χ.Α. Υπηρεσίες Κοινής Ωφέλειας	3,211.92	3,222.13	-10.21	-0.32%	3,130.23	3,222.13	1,865.80	3,447.76	0.83%
FTSE/Χ.Α. Υγεία	448.78	448.78	0.00	0.00%	448.78	448.78	395.48	508.96	-11.10%
Δείκτης Όλων των Μετοχών Χ.Α.	162.30	163.51	-1.20	-0.74%	162.30	162.30	122.81	223.49	-24.74%
Ελληνικός Δείκτης Εταιρικών Ομολόγων	114.80	114.31	0.49	0.43%			106.56	121.22	-4.55%
Ελληνικός Δείκτης Τιμών Εταιρικών Ομολόγων	90.02	89.64	0.38	0.42%			84.04	96.15	-5.95%

Σημείωση 1: Το κλείσιμο των Δεικτών FTSE/Med 100, Ελληνικός Δείκτης Εταιρικών Ομολόγων και, Ελληνικός Δείκτης Τιμών Εταιρικών Ομολόγων αφορούν την συνεδρίαση της 02/06/2020.

Σημείωση 2: Ο Ελληνικός Δείκτης Mid & Small Cap είναι Customized δείκτης υπολογιζόμενος από το Χρηματιστήριο Αθηνών.

**Χρηματιστηριακοί Δείκτες**

**Δείκτης FTSE/Large Cap**

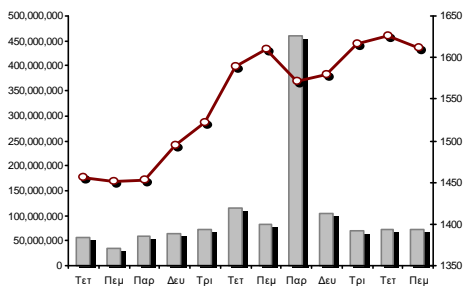

04/06/2020: -0.87% FTSE/X.A. Mid Cap

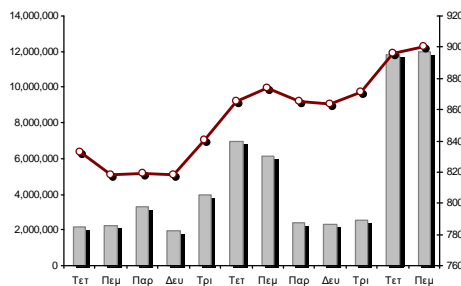

04/06/2020: 0.43%

**FTSE/X.A. Διεθνούς Δραστηριοποίησης Plus**

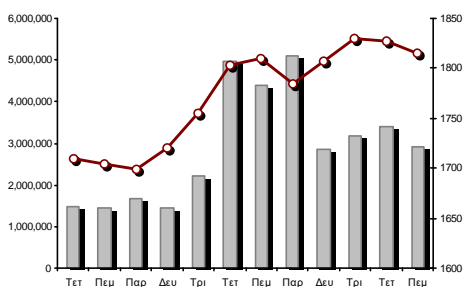

04/06/2020: -0.71% FTSE/X.A. Διεθνούς Δραστηριοποίησης

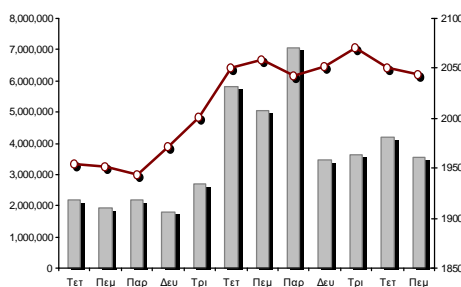

04/06/2020: -0.30%

**Δείκτης FTSE/X.A. Mid & Small Cap Θεμελιωδών Μεγεθών**

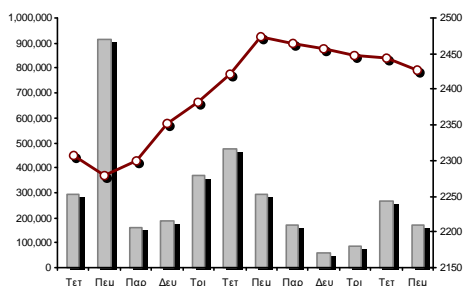

04/06/2020: -0.73%

**Δείκτης Τιμών Μεσαίας & Μικρής Κεφαλαιοπ. X.A.**

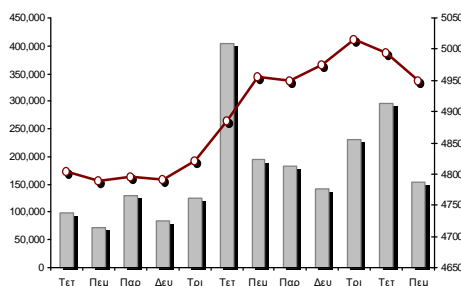

04/06/2020: -0.90%

■ Όγκος συναλλαγών δεικτών

— Τιμές κλεισίματος δεικτών

**Αναλυτικά Στοιχεία Συναλλαγών Αγοράς Χρεογράφων**

	Όλα τα Χρεόγραφα	Κύρια Αγορά	Επιτήρηση	Διαπραγματεύσιμα Αμοιβαία Κεφάλαια
<b>Σύνολα</b>	117	105	11	1
Ανοδικές / Καθοδικές / Σταθερές:	34 / 63 / 20	31 / 58 / 16	3 / 4 / 4	0 / 1 / 0
<b>Κεφαλαιοποίηση Χ.Α. (εκατ €) **</b>	46,126.10	45,868.03	258.07	
Μέση Ημερήσια Αξία Συνγών (χιλ. €)	76,247.32	76,223.35	88.53	64.33
<b>Αξία Συναλλαγών</b>	85,105.44	85,074.08	31.15	0.22
Κύριος Πίνακας:	74,229.97	74,198.60	31.15	0.22
Προσυμφωνημένων Συναλλαγών 6_1_2_3:	10,875.48	10,875.48	0.00	0.00
Πίνακας Εκποιήσεων:	0.00	0.00	0.00	0.00
Πίνακας Ειδικών Όρων:	0.00	0.00	0.00	0.00
Μέσος Ημερήσιος Όγκος Συναλλαγών	49,431,350	48,896,635	558,767	3,312
<b>Όγκος Συναλλαγών</b>	85,775,872	85,551,345	224,514	13
Κύριος Πίνακας:	73,219,592	72,995,065	224,514	13
Προσυμφωνημένων Συναλλαγών 6_1_2_3:	12,556,280	12,556,280	0	0
Πίνακας Εκποιήσεων:	0	0	0	0
Πίνακας Ειδικών Όρων:	0	0	0	0
Μέσο Ημερήσιο Πλήθος Πράξεων	36,729	36,581	145	5
<b>Αριθμός Πράξεων</b>	51,707	51,616	90	1
Κύριος Πίνακας:	51,700	51,609	90	1
Προσυμφωνημένων Συναλλαγών 6_1_2_3:	7	7	0	0
Πίνακας Εκποιήσεων:	0	0	0	0
Πίνακας Ειδικών Όρων:	0	0	0	0

**Στοιχεία Συναλλαγών Κλάδων Χρηματιστηρίου Αθηνών & Χρηματοοικονομικών Προϊόντων (Δ.Α.Κ.)**

Κωδικός	Κλάδοι	Ανοδικές / Καθοδικές / Σταθερές	Αριθμός Πράξεων	Όγκος Συναλλαγών	Αξία Συναλλαγών	% στη Συνολική Αξία
12000	- Χρηματοοικονομικά Προϊόντα	0 / 1 / 0	1	13	216.45	0.00%
3510	- Ακίνητη Περιουσία	2 / 5 / 0	1,117	238,062	1,329,327.83	1.56%
3030	- Ασφάλειες	0 / 1 / 0	51	13,655	48,667.57	0.06%
5020	- Βιομηχανικά Προϊόντα & Υπηρεσίες	5 / 10 / 5	2,737	699,404	3,992,416.25	4.69%
4040	- Εμπόριο	0 / 5 / 0	284	50,118	179,752.66	0.21%
6010	- Ενέργεια	0 / 3 / 1	1,684	320,211	3,980,083.47	4.68%
4020	- Καταναλωτικά Προϊόντα & Υπηρεσίες	4 / 2 / 0	1,834	448,688	4,990,674.09	5.86%
5010	- Κατασκευές & Υλικά Κατασκευών	3 / 6 / 3	3,297	1,741,939	6,877,656.32	8.08%
4030	- Μέσα Ενήμερωσης	0 / 1 / 1	16	9,305	2,088.37	0.00%
4520	- Προσωπική Φροντίδα, Φάρμακα & Παντοπωλεία	1 / 1 / 1	333	35,245	232,153.73	0.27%
5510	- Πρώτες Ύλες	6 / 6 / 0	532	261,897	410,454.20	0.48%
4050	- Ταξίδια και Αναψυχή	2 / 3 / 1	3,459	1,225,444	6,355,407.29	7.47%
1010	- Τεχνολογία	3 / 1 / 1	246	69,654	184,571.96	0.22%
1510	- Τηλεπικοινωνίες	3 / 2 / 0	1,808	484,379	4,799,927.52	5.64%
3010	- Τράπεζες	2 / 3 / 1	28,302	67,884,170	42,738,641.92	50.22%
4510	- Τρόφιμα, Ποτά & Καπνοβιομηχανίες	1 / 5 / 5	340	166,086	1,130,948.17	1.33%
2010	- Υγεία	0 / 3 / 1	78	8,127	11,768.74	0.01%
6510	- Υπηρεσίες Κοινής Ωφέλειας	1 / 4 / 0	3,857	1,494,066	6,627,982.25	7.79%
3020	- Χρηματοοικονομικές Υπηρεσίες	1 / 1 / 0	1,731	10,625,409	1,212,705.50	1.42%

**Οι 10 Μετοχές με τη μεγαλύτερη Άνοδο & Πτώση**

**Κύρια Αγορά**

Μετοχές με τη μεγαλύτερη Θετική μεταβολή τιμής	Τιμή κλεισ.	Μεταβ.	Μετοχές με τη μεγαλύτερη Αρνητική μεταβολή τιμής	Τιμή κλεισ.	Μεταβ.
ΚΟΡΔΕΛΛΟΥ Χ. ΑΦΟΙ (ΚΟ)	0.225	7.14% #	FOURLIS ΣΥΜΜΕΤΟΧΩΝ (ΚΟ)	3.765	-3.58% α
INTRAKAT (ΚΟ)	1.28	4.92% #	ΜΟΤΟΡ ΟΪΛ (ΚΟ)	15.35	-2.85% α
ΣΑΡΑΝΤΗΣ ΓΡ. (ΚΟ)	8.2	4.86% #	ΑΒΑΞ Α.Ε. (ΚΟ)	0.468	-2.70% α
QUEST ΣΥΜΜΕΤΟΧΩΝ (ΚΟ)	7.98	3.91% #	ΚΕΚΡΟΨ (ΚΟ)	1.55	-2.52% α
MARFIN INVESTMENT GROUP (ΚΟ)	0.083	3.75% #	ΕΛΛΗΝ. ΧΡΗΜΑΤΙΣΤΗΡΙΑ-Χ.Α. (ΚΟ)	3.58	-2.19% α
PROFILE (ΚΟ)	3.76	2.03% #	ΒΙΟΗΑΛCO SA/ΝV (ΚΑ)	2.485	-2.16% α
BRIQ PROPERTIES (ΚΟ)	1.72	1.48% #	ΤΕΧΝΙΚΗ ΟΛΥΜΠΙΑΚΗ (ΚΟ)	1.604	-2.08% α
ΑΕΡΟΠΟΡΙΑ ΑΙΓΑΙΟΥ (ΚΟ)	4.315	1.17% #	ΟΛΠ (ΚΟ)	17.8	-1.98% α
ALPHA BANK (ΚΟ)	0.615	0.99% #	EUROBANK HOLDINGS (ΚΟ)	0.39	-1.91% α
ΤΕΡΝΑ ΕΝΕΡΓΕΙΑΚΗ (ΚΟ)	9.52	0.95% #	COCA-COLA HBC AG (ΚΟ)	23.42	-1.80% α

Μετοχές με τη μεγαλύτερη Αξία Συναλλαγών	Αξία (χιλ. €)	Μεταβ.	Μετοχές με το μεγαλύτερο Όγκο Συναλλαγών	Όγκος	Μεταβ.
ALPHA BANK (ΚΟ)	17,927.92	0.99% #	ALPHA BANK (ΚΟ)	29,445,257	0.99% #
ΕΘΝΙΚΗ ΤΡΑΠΕΖΑ (ΚΟ)	11,736.66	0.00% -	EUROBANK HOLDINGS (ΚΟ)	27,894,775	-1.91% α
EUROBANK HOLDINGS (ΚΟ)	10,903.84	-1.91% α	MARFIN INVESTMENT GROUP (ΚΟ)	10,529,610	3.75% #
ΟΠΑΠ (ΚΟ)	5,632.39	-1.14% α	ΕΘΝΙΚΗ ΤΡΑΠΕΖΑ (ΚΟ)	8,772,120	0.00% -
TITAN CEMENT (ΚΑ)	4,975.69	-1.34% α	ΠΕΙΡΑΙΩΣ ΤΡΑΠΕΖΑ (ΚΟ)	1,417,919	0.76% #
ΟΤΕ (ΚΟ)	4,742.60	0.40% #	ΔΕΗ (ΚΟ)	1,002,457	-0.57% α
JUMBO (ΚΟ)	4,445.39	-1.35% α	ΕΛΛΑΚΤΩΡ (ΚΟ)	862,832	0.00% -
ΔΕΗ (ΚΟ)	3,505.84	-0.57% α	ΟΠΑΠ (ΚΟ)	652,044	-1.14% α
ΜΟΤΟΡ ΟΪΛ (ΚΟ)	3,351.44	-2.85% α	TITAN CEMENT (ΚΑ)	428,982	-1.34% α
ΜΥΤΙΛΗΝΑΙΟΣ (ΚΟ)	3,229.50	-0.45% α	ΜΥΤΙΛΗΝΑΙΟΣ (ΚΟ)	419,412	-0.45% α

Σημείωση: Απεικονίζονται οι Μετοχές που δεν ανήκουν στις Κατηγορίες Χαμηλής Διασποράς και Επιτήρησης και πραγματοποιήσαν κατά τη διάρκεια της συνεδρίασης Αξία Συναλλαγών μεγαλύτερη από 10,000 Ευρώ.



**Αναλυτικά Στοιχεία Συναλλαγών Αγοράς Παραγώγων**

	Αριθμός Πράξεων	Όγκος	Ανοικτές θέσεις
<b>Σ.Μ.Ε. σε Δείκτες</b>	274	879	3,790
FTSE/X.A. Large Cap	274	879	3,790
<b>Σ.Μ.Ε. σε Μετοχές</b>	3,599	72,409	300,922
ΑΔΜΗΕ ΣΥΜΜΕΤΟΧΩΝ Α.Ε. (ΚΟ)	49	166	3,255
ALPHA BANK (ΚΟ)	946	25,208	88,039
ΑΤΤΙΚΑ BANK Α.Τ.Ε. (ΚΟ)	0	0	202
COCA-COLA HBC AG (ΚΟ)	10	28	366
CENERGY HOLDINGS (ΚΑ)	18	66	2,153
ΕΛΛΑΚΤΩΡ (ΚΟ)	107	1,009	8,077
EUROBANK HOLDINGS (ΚΟ)	535	16,060	72,578
ΕΥΔΑΠ (ΚΟ)	1	1	67
FOURLIS ΣΥΜΜΕΤΟΧΩΝ (ΚΟ)	14	42	139
ΓΕΚ ΤΕΡΝΑ (ΚΟ)	33	136	2,719
ΕΛΛΗΝ. ΧΡΗΜΑΤΙΣΤΗΡΙΑ-Χ.Α. (ΚΟ)	29	134	1,805
ΕΛΛΗΝΙΚΑ ΠΕΤΡΕΛΙΑΙΑ (ΚΟ)	16	60	1,281
INTRACOM HOLDINGS (ΚΟ)	2	10	1,291
ΙΝΤΡΑΛΟΤ (ΚΟ)	2	20	1,072
JUMBO (ΚΟ)	29	37	540
LAMDA DEVELOPMENT(ΚΟ)	83	280	1,036
MARFIN INVESTMENT GROUP (ΚΟ)	251	10,696	47,244
ΜΟΤΟΡ ΟΪΛ (ΚΟ)	18	64	156
ΜΥΤΙΛΗΝΑΙΟΣ (ΚΟ)	158	635	5,500
ΕΘΝΙΚΗ ΤΡΑΠΕΖΑ (ΚΟ)	477	10,397	29,533
ΟΠΑΠ (ΚΟ)	61	253	1,762
ΟΤΕ (ΚΟ)	44	244	1,867
ΟΛΠ (ΚΟ)	5	10	252
ΠΕΙΡΑΙΩΣ ΤΡΑΠΕΖΑ (ΚΟ)	369	5,027	12,138
ΔΕΗ (ΚΟ)	181	1,109	9,949
ΤΕΡΝΑ ΕΝΕΡΓΕΙΑΚΗ (ΚΟ)	79	356	2,903
ΤΙΤΑΝ CEMENT (ΚΑ)	66	266	2,540
ΒΙΟΗΑΛCO SA/NV (ΚΑ)	16	95	2,458
<b>Δικαιώματα σε Δείκτες</b>	11	134	1,564
FTSE/X.A. Large Cap	11	134	1,564
<b>Δικαιώματα σε Μετοχές</b>	1	5	745
ALPHA BANK (ΚΟ)	0	0	40
ΕΘΝΙΚΗ ΤΡΑΠΕΖΑ (ΚΟ)	0	0	246
ΟΠΑΠ (ΚΟ)	0	0	228
ΟΤΕ (ΚΟ)	1	5	171
ΠΕΙΡΑΙΩΣ ΤΡΑΠΕΖΑ (ΚΟ)	0	0	0
ΔΕΗ (ΚΟ)	0	0	60
<b>Συνολική Δραστηριότητα</b>	3,885	73,427	307,021







Ημερήσιο Δελτίο Τιμών

Έτος: 141 Αύξων Αριθμός Συνεδρίασης: 103

Ενότητα 2: Αναλυτικά Στοιχεία Συναλλαγών Χρεογράφων

Πέμπτη, 4 Ιουνίου, 2020

Πληθος Χρεογράφων	Ονομ. Αξία	Μερίσματα [1]			Ημερ. Τελευτ. Αποκοπής		Σημ. Χρεόγραφα	Τιμή κλεισίματος	% μεταβ.	Προηγ. Κλείσιμο-ημ/νία	Άνοιγμα	Κατωτ Τιμή	Ανωτ Τιμή	Τελ Τιμή	Σταθμ Τιμή	Τελευταία ζήτηση [7]	Τελευταία προσφορά [7]	Ρ/Ε μετά φ. Χρήση	Όγκος	Πράξεις	Αξία Συναλλαγών[8]	Χ.Α. Εταιρείας (χιλ. €) [3,5]	Χαμηλό έτους	Υψηλό έτους	Κλάδος [4]			
		2017	2018	2019	Μέρια [2]	Δικαιώμα																						
15,000,000	0.300	---	---	---	06/07/2007	18/07/2000	---									500@2.70	150@3.00	---	---	---	---	45,000.00	2.62	3.28	50203015			
3,307,500	0.210	---	---	---	11/08/2010	04/12/2019	---	3.16	---	3.16	03/06/2020	---	---	---	---	100@3.16	500@3.40	---	---	---	---	10,451.70	2.94	4.5	40204020			
23,828,130	0.500	0.06	0.05	---	22/07/2019	17/02/2009	---	1.55	---	1.55	03/06/2020	1.55	1.55	1.55	1.55	300@1.46	200@1.57	---	---	1,150	3	1,782.50	36,933.60	1.35	1.9	60101020		
86,735,980	0.310	---	---	---	06/07/2009	02/01/2002	---	1.5	-1.32	€	1.52	03/06/2020	1.45	1.445	1.5	1.5	1.473	60@1.47	71@1.50	---	---	2,015	19	2,967.65	130,103.97	1.09	2.35	20101025
2,566,836	0.440	---	---	---	13/08/2010	09/01/2007	---	0.3	---	0.3	03/06/2020	---	---	---	---	---	8388@0.270	---	---	---	---	6,577.80	0.27	0.382	50205010			
34,986,430	0.440	---	---	---	25/07/2008	23/02/2010	---	0.166	---	0.166	03/06/2020	0.165	0.165	0.165	0.165	0.17	---	7000@0.155	---	---	1	1	0.17	6,577.80	0.125	0.187	50205010	
9,742,920	0.400	---	---	---	12/08/2016	14/07/2000	---	1.61	1.90	#	1.58	03/06/2020	1.61	1.61	1.61	1.61	1.61	1000@1.50	500@2.00	---	---	1,000	2	1,610.00	15,686.10	1.24	2.14	45102020
2,760,000	11.83	9.2	9.5	---	01/07/2019	16/07/1990	---	292	---	292	03/06/2020	---	---	---	---	5@276.00	1@284.00	---	---	---	---	805,920.00	228	302	45103010			
18,017,472	0.360	---	---	---	15/06/2010	28/08/2017	---	1.11	-1.77	€	1.13	03/06/2020	1.05	1.05	1.11	1.11	1.065	10@1.07	190@1.11	---	---	1,065	5	1,134.15	19,999.39	0.91	1.55	45101015
21,364,000	1.12	0.2	0.2	---	29/07/2019	10/08/2005	---	19.8	---	19.8	03/06/2020	---	---	---	---	200@19.60	303@20.00	---	---	---	---	423,007.20	17.5	20.6	40501025			
5,939,268	0.620	---	---	---	10/07/2003	03/01/2002	---	0.905	---	0.905	03/06/2020	---	---	---	---	---	---	33@0.930	---	2018	---	---	5,375.04	0.84	1.3	40401020		
6,340,000	0.600	---	0.05	0.06	14/02/2020	02/12/2019	---	1.76	-9.74	€	1.95	03/06/2020	1.76	1.76	1.76	1.76	1.76	10@1.76	769@1.94	---	---	900	1	1,584.00	11,158.40	0.93	2.66	40401030
27,379,200	0.300	0.148	0.294	---	16/08/2019	24/08/2018	---	12.05	0.42	#	12	03/06/2020	12	12	12.1	12.1	12.019	10@12.15	40@12.40	---	---	602	9	7,235.50	329,919.36	8.55	14.9	50203015
255,494,534	3.00	0.22	0.286	0.613	16/04/2020	23/12/2015	---	7.9	---	7.9	03/06/2020	---	---	---	---	215@7.60	10@7.90	---	---	---	---	2,018,406.82	6.05	8.35	35102000			
4,181,450	0.500	---	---	---	21/08/2000	05/03/2002	---	1.92	---	1.92	03/06/2020	1.73	1.73	1.73	1.73	---	---	---	---	10	1	17.30	8,028.38	1.19	3.3	45102020		

Διαπραγματεύσιμα Αμοιβαία Κεφάλαια (Δ.Α.Κ.)

812,382	---	---	---	---	15/06/2016	---	ALPHA ETF FTSE Athex Large Cap	16.65	-0.66	€	16.76	03/06/2020	16.65	16.65	16.65	16.65	16.65	10@16.00	---	---	---	13	1	216.45	---	11.3	24.5	12003
---------	-----	-----	-----	-----	------------	-----	--------------------------------	-------	-------	---	-------	------------	-------	-------	-------	-------	-------	----------	-----	-----	-----	----	---	--------	-----	------	------	-------

Επιήρηση

5,867,311	0.300	---	---	---	11/08/2010	28/04/2017	5123	DIONIC (ΚΟ)	0.12	---	0.12	03/06/2020	---	---	---	---	---	1956@0.144	---	---	---	---	---	704.08	0.096	0.244	50205010			
172,599,567	0.300	---	---	---	19/09/2016	---	5161	FORTHNET (ΚΟ)	0.28	3.70	#	0.27	03/06/2020	0.28	0.28	0.29	0.28	0.281	2164@0.264	621@0.280	---	---	10,844	8	3,050.97	48,327.88	0.186	0.448	15102015	
355,437,751	0.100	---	---	---	07/07/2010	21/09/2017	5160	FRIGOGLOSS (ΚΟ)	0.12	-4.76	€	0.126	03/06/2020	0.12	0.12	0.12	0.12	3500@0.119	192264@0.120	---	---	102,740	16	12,328.80	42,652.53	0.09	0.28	50204000		
51,081,030	1.00	---	---	---	20/08/2007	03/09/2007	4912	LAVIPHARM (ΚΟ)	0.318	-0.63	€	0.32	03/06/2020	0.306	0.306	0.318	0.318	0.3110500@0.290	450@0.318	---	---	1,550	5	480.90	16,243.77	0.208	0.338	20103015		
1,870,992	0.500	---	---	---	21/05/2008	27/03/2020	5231	PASAL A.E. (ΚΟ)	0.8	---	0.8	03/06/2020	---	---	---	---	2000@0.640	831@0.920	---	---	---	---	---	1,496.79	0.52	1.256	35101010			
65,326,268	0.530	---	---	---	04/07/2007	19/07/2006	4750	SATO AE (ΚΟ)	0.0155	---	0.0155	03/06/2020	---	---	---	---	3000@0.013	---	---	---	---	---	---	1,012.56	0.013	0.0345	40202015			
13,191,620	0.620	---	---	---	04/08/2010	09/09/2002	5232	YALCO - ΚΩΝΣΤΑΝΤΙΝΟΥ (ΚΟ)	0.064	---	0.064	03/06/2020	---	---	---	---	---	---	113@0.070	---	---	---	---	---	844.26	0.05	0.0795	40202020		
33,301,715	0.320	---	---	---	27/06/2003	08/07/2009	5195	ΑΕΓΕΚ (ΚΟ)	0.038	---	0.038	03/06/2020	0.031	0.031	0.031	0.031	0.031	9000@0.033	5180@0.038	---	---	72	1	2.23	1,265.47	0.0245	0.06	50101010		
13,000,000	1.00	---	---	---	01/08/2007	07/04/2000	5093	ΑΚΡΙΤΑΣ (ΚΟ)	0.3	---	0.3	03/06/2020	0.29	0.29	0.29	0.29	39@0.360	---	---	---	---	---	18	2	5.22	3,900.00	0.27	0.5	50101035	
185,373,016	0.300	---	---	---	02/07/2008	28/02/2011	4957	ΑΝΕΚ (ΚΟ)	0.045	-6.25	€	0.048	03/06/2020	0.045	0.045	0.045	0.045	0.04514913@0.045	4000@0.050	---	---	4,582	6	206.19	8,661.23	0.03	0.072	40501015		
312,163	0.300	---	---	---	02/07/2008	28/02/2011	4959	ΑΝΕΚ (ΠΟ '90)	0.072	---	0.072	03/06/2020	---	---	---	---	---	---	---	---	---	---	---	---	---	8,661.23	0.058	0.072	40501015	
2,969,713	0.300	---	---	---	02/07/2008	28/02/2011	4958	ΑΝΕΚ (ΠΟ '96)	0.1	---	0.1	03/06/2020	---	---	---	---	---	---	209@0.098	---	---	---	---	---	---	8,661.23	0.08	0.1	40501015	
4,737,503	0.320	---	---	---	22/06/2005	22/09/2015	5115	ΒΑΡΑΓΚΗΣ (ΚΟ)	0.128	---	0.128	03/06/2020	---	---	---	---	---	---	4556@0.103	---	---	---	---	---	---	606.40	0.103	0.16	40202015	
6,330,002	0.300	---	---	---	25/06/2002	15/03/2019	5162	ΒΑΡΒΑΡΕΣΟΣ (ΚΟ)	0.398	---	0.398	03/06/2020	---	---	---	---	---	---	298@0.320	412@0.398	---	2018	---	---	---	2,519.34	0.282	0.525	55101020	
17,579,754	4.16	---	---	---	18/08/2006	02/08/2010	5156	ΒΙΟΤΕΡ (ΚΟ)	0.0885	---	0.0885	03/06/2020	---	---	---	---	---	---	3000@0.088	---	---	---	---	---	---	1,555.81	0.041	0.09	50101010	
15,878,748	0.480	---	---	---	10/07/2006	22/03/2004	5095	ΔΟΜΙΚΗ ΚΡΗΤΗΣ (ΚΟ)	0.146	---	0.146	03/06/2020	---	---	---	---	---	---	600@0.175	---	---	---	---	---	---	2,318.30	0.115	0.23	50101010	
3,961,300	1.28	---	---	---	29/06/2004	03/08/2000	5080	ΔΟΥΡΟΣ (ΚΟ)	0.17	---	0.17	03/06/2020	---	---	---	---	---	---	2000@0.136	773@0.180	---	2018	---	---	---	673.42	0.125	0.27	40204020	
51,754,364	0.300	---	---	---	23/12/2003	24/01/2007	5197	ΕΠΙΛΕΚΤΟΣ (ΚΟ)	0.196	---	0.196	03/06/2020	---	---	---	---	---	---	400@0.157	3485@0.196	---	---	---	---	---	---	10,143.86	0.117	0.25	55101020
11,125,110	0.300	---	---	---	02/06/2010	06/11/2017	5178	ΕΥΡΩΣΥΜΒΟΥΛΟΙ (ΚΟ)	0.23	-7.26	€	0.248	03/06/2020	0.23	0.23	0.23	0.23	2500@0.220	1543@0.230	---	---	4,150	6	954.50	2,558.78	0.165	0.34	50205020		

Πληθος Χρεογράφων	Ονομ. Αξία	Μερίσματα [1]			Ημερ.Τελευτ.Αποκοπής		Σημ.	Χρεόγραφο	Τιμή κλεισίματος	% μεταβ.	Προηγ. Κλεισίμο- ημ/νία	Άνοιγμα	Κατωτ Τιμή	Ανωτ Τιμή	Τελ Σταθμ Τιμή	Τελευταία ζήτηση [7]	Τελευταία προσφορά [7]	Ρ/Ε μετά φ.	Χρήση	Όγκος	Πράξεις	Αξία Συναλλαγών[8]	Χ.Α. Εταιρείας (χιλ. €) [3,5]	Χαμηλό έτους	Υψηλό έτους	Κλάδος [4]		
		2017	2018	2019	Μέρισμα [2]	Δικαίωμα																						
7,125,216	0.650	---	---	---	01/07/2005	14/12/1999	4955	ΚΡΕΚΑ (ΚΟ)	0.222	---	0.222	03/06/2020	0.222	0.222	0.222	0.222	---	1239@0.200	---	2018	1,650	2	366.30	1,581.80	0.058	0.24	45102010	
7,734,375	1.00	---	---	---	09/07/2007	07/01/2011	5112	ΛΙΒΑΝΗ ΕΚΔΟΤ. ΟΡΓ. (ΚΟ)	0.0505	---	0.0505	03/06/2020	---	---	---	---	---	2000@0.061	---	---	---	---	---	390.59	0.0505	0.116	40301030	
15,842,391	1.51	---	---	---	15/07/2009	12/05/2000	5141	ΜΠΗΤΡΟΣ ΣΥΜΜΕΤΟΧΙΚΗ (ΚΟ)	0.204	---	0.204	03/06/2020	---	---	---	---	---	566@0.204	---	---	---	---	---	3,231.85	0.092	0.204	55102010	
119,596,817	0.040	---	---	---	15/07/2008	27/04/2017	5190	ΝΙΚΑΣ (ΚΟ)	0.6	---	0.6	03/06/2020	---	---	---	---	---	400@0.720	---	---	---	---	---	71,758.09	0.4	0.6	45102020	
24,319,250	0.300	---	---	---	09/07/2002	04/07/2007	5165	ΠΡΟΔΕΥΤΙΚΗ (ΚΟ)	0.212	19.10	#	0.178	03/06/2020	0.185	0.185	0.212	0.212	0.20225950@0.212	---	---	35,441	30	7,155.36	5,155.68	0.11	0.212	50101010	
245,497,664	0.310	---	---	---	01/07/2008	30/07/2012	5207	ΣΕΛΟΝΤΑ (ΚΟ)	0.1	---	0.1	03/06/2020	0.1	0.1	0.1	0.1	0.1	0.1	0.1	0.1	0.1	0.1	0.1	0.1	0.1	0.1	0.1	45102010
10,186,667	1.35	---	---	---	24/06/2008	02/02/2016	4887	ΣΙΔΑΜΑ (ΚΟ)	0.418	10.00	#	0.38	03/06/2020	0.418	0.418	0.418	0.418	0.418	100@0.400	---	---	800	4	334.40	4,258.03	0.192	0.57	55102010
766,000	1.00	---	---	---	01/07/2004	11/12/2012	5193	ΤΡΙΑ ΑΛΦΑ (ΚΟ)	1.8	---	1.8	03/06/2020	---	---	---	---	---	---	55.15	2018	---	---	---	---	1,658.10	1.44	2.16	55101020
245,000	1.00	---	---	---	19/07/2010	11/12/2012	5194	ΤΡΙΑ ΑΛΦΑ (ΠΟ)	1.14	---	1.14	03/06/2020	---	---	---	---	---	---	34.93	2018	---	---	---	---	1,658.10	0.9	1.17	55101020

Κατάσταση σε Αναστολή

20,255,805	0.300	---	---	---	22/08/2006	02/08/2010	5136	ΑΧΟΝ ΣΥΜΜΕΤΟΧΩΝ (ΚΟ)	0.058	---	0.058	28/04/2017	---	---	---	---	---	---	---	---	---	---	---	---	1,174.84	0.058	0.058	20101010
21,820,410	0.800	---	---	---	22/05/2008	02/08/2011	5174	ΕΥΡΟΜΕΔΙΣ (ΚΟ)	0.448	---	0.448	30/04/2018	---	---	---	---	---	---	---	---	---	---	---	---	9,775.54	0.448	0.448	20101010
66,948,210	0.300	---	---	---	22/09/2015	22/09/2015	5179	FOLLI-FOLLIE (ΚΟ)	4.8	---	4.8	24/05/2018	---	---	---	---	---	---	---	---	---	---	---	---	321,351.41	4.8	4.8	40401030
12,417,000	0.310	---	0.0205	---	27/08/2019	28/08/2017	5233	MLS ΠΛΗΡΟΦΟΡΙΚΗ (ΚΟ)	0.57	---	0.57	12/05/2020	---	---	---	---	---	---	---	---	---	---	---	---	7,077.69	0.475	1.51	10101015
14,870,100	0.300	---	---	---	15/05/2008	26/09/2011	5130	ΑΛΦΑ ΓΚΡΙΣΙΝ Α.Ε. (ΚΟ)	0.014	---	0.014	13/04/2017	---	---	---	---	---	---	---	---	---	---	---	---	208.18	0.014	0.014	10102030
33,930,000	0.300	---	---	---	03/07/2006	30/05/2001	4865	ΒΩΒΟΣ ΜΠΑΜΠΗΣ (ΚΟ)	0.304	---	0.304	30/03/2012	---	---	---	---	---	---	---	---	---	---	---	---	10,314.72	0.304	0.304	35101010
77,126,446	0.340	---	---	---	23/05/2005	18/08/2011	5206	Γ.Ε. ΔΗΜΗΤΡΙΟΥ (ΚΟ)	0.0125	---	0.0125	30/04/2019	---	---	---	---	---	---	---	---	---	---	---	---	964.08	0.0125	0.0125	40202020
6,000,000	0.600	---	---	---	13/06/2008	08/04/2004	5172	ΓΙΟΥΡΟΜΠΡΟΚΕΡΣ (ΚΟ)	0.008	---	0.008	27/04/2018	---	---	---	---	---	---	---	---	---	---	---	---	48.00	0.008	0.008	30302015
7,085,888	1.59	---	---	---	02/07/1996	06/09/2010	5216	ΕΛΒΙΕΜΕΚ (ΚΟ)	2.6	---	2.6	30/09/2019	---	---	---	---	---	---	---	---	---	---	---	---	18,423.31	2.6	2.6	35101010
25,179,640	0.600	---	---	---	08/08/1994	19/09/2000	5191	Ι. ΜΠΟΥΤΑΡΗΣ & ΥΙΟΣ (ΚΟ)	0.026	---	0.026	01/10/2018	---	---	---	---	---	---	---	---	---	---	---	---	742.45	0.026	0.026	45101015
1,540,000	0.600	---	---	---	08/08/1994	19/09/2000	5192	Ι. ΜΠΟΥΤΑΡΗΣ & ΥΙΟΣ (ΠΟ)	0.057	---	0.057	01/10/2018	---	---	---	---	---	---	---	---	---	---	---	---	742.45	0.057	0.057	45101015
24,619,524	0.500	---	---	---	10/10/1986	30/12/2002	4914	ΚΕΡΑΜΕΙΑ-ΑΛΛΑΤΙΝΗ (ΚΟ)	0.088	---	0.088	30/08/2012	---	---	---	---	---	---	---	---	---	---	---	---	2,166.52	0.088	0.088	35101010
31,543,600	0.420	---	---	---	19/07/2010	19/12/2018	5205	ΚΡΕΤΑ ΦΑΡΜ (ΚΟ)	1.085	---	1.085	30/04/2019	---	---	---	---	---	---	---	---	---	---	---	---	34,224.81	1.085	1.085	45102020
23,935,280	0.300	---	---	---	29/06/2009	13/06/2000	5153	ΝΑΥΤΕΜΠΟΡΙΚΗ (ΚΟ)	0.107	---	0.107	02/10/2017	---	---	---	---	---	---	---	---	---	---	---	---	2,561.07	0.107	0.107	40301030
255,459,600	0.300	---	---	---	26/06/2000	03/12/2010	5101	ΝΕΛ (ΚΟ)	0.07	---	0.07	31/08/2015	---	---	---	---	---	---	---	---	---	---	---	---	17,882.17	0.07	0.07	40501015
23,463,874	0.800	---	---	---	23/05/2003	21/12/1999	4918	ΝΕΩΡΙΟΝ (ΚΟ)	0.125	---	0.125	30/08/2012	---	---	---	---	---	---	---	---	---	---	---	---	2,932.98	0.125	0.125	50206030
18,750,000	0.300	---	---	---	02/07/2001	31/12/2012	5154	ΠΗΓΑΣΟΣ ΕΚΔΟΤΙΚΗ Α.Ε. (ΚΟ)	0.089	---	0.089	02/10/2017	---	---	---	---	---	---	---	---	---	---	---	---	1,668.75	0.089	0.089	40301030
100,793,572	0.300	---	---	---	16/07/2009	11/02/2016	5110	ΤΗΛΕΤΥΠΟΣ (ΚΟ)	0.06	---	0.06	07/03/2016	---	---	---	---	---	---	---	---	---	---	---	---	6,047.61	0.06	0.06	40301035
4,034,950	0.680	---	---	---	01/07/2005	30/12/2010	5171	ΧΑΤΖΗΚΡΑΝΙΩΤΗ Ε. ΥΙΟΙ (ΚΟ)	0.14	---	0.14	27/04/2018	---	---	---	---	---	---	---	---	---	---	---	---	564.89	0.14	0.14	45102020

**Σημειώσεις Χρεογράφων**

Κωδικός	Κείμενο σημείωσης
( )	- Προσαρμοσμένα Μέρισματα λόγω διανομής Δωρεάν μετοχών.
*	- Τελευταία προσαρμοσμένη τιμή κλεισίματος.
[1]	- Καθαρά μερίσματα.
[2]	- Στη στήλη "Ημερ. Αποκοπής τελευταίου δικαιώματος" αναφέρεται η Ημερομηνία εισαγωγής για Νέες Εταιρείες.
[3]	- Η Χρηματιστηριακή αξία αναφέρεται στο σύνολο των μετοχών
[4]	- Η κωδικοποίηση των Κλάδων Οικονομικής Δραστηριότητας του Χ.Α. παρουσιάζονται στο Παράρτημα Α
[5]	- Η Χρηματιστηριακή Αξία αναφέρεται στο σύνολο των κατηγοριών μετοχών (εφόσον έχουν εισαχθεί περισσότερες της μιας κατηγορίες) και δεν αναφέρεται σε επιμέρους κατηγορίες μετοχών μιας εταιρείας.
[6]	- Ρ/Ε μεγαλύτερο του 100
[7]	- Τελευταία εικόνα του Βιβλίου Εντολών πριν το τέλος της συνεδρίασης
[8]	- Στην Αξία Συναλλαγών των Μετοχών περιλαμβάνονται όλοι οι τύποι Πακέτων
4750	- Μεταφορά στην Κατηγορία Επιτήρησης από 8/4/2011.
4865	- Αναστολή διαπραγμάτευσης από 2/4/2012.
4887	- Μεταφορά στην Κατηγορία Επιτήρησης από 10/4/2012.
4912	- Μεταφορά στην κατηγορία Επιτήρησης από 31/7/2012.
4914	- Αναστολή διαπραγμάτευσης από 31/8/2012.
4918	- Αναστολή διαπραγμάτευσης από 31/8/2012.
4955	- Μεταφορά στην Επιτήρηση από 5/4/2013.
4957	- Μεταφορά στην Επιτήρηση από 5/4/2013.
4958	- Μεταφορά στην Επιτήρηση από 5/4/2013.
4959	- Μεταφορά στην Επιτήρηση από 5/4/2013.
5080	- Μεταφορά στην κατηγορία Επιτήρησης από 05/12/2014.
5093	- Μεταφορά στην Κατηγορία Επιτήρησης από 8/4/2015.
5095	- Μεταφορά στην Επιτήρηση από 09/04/2015.
5101	- Αναστολή διαπραγμάτευσης από 1/9/2015.
5110	- Αναστολή διαπραγμάτευσης από 08/03/2016.
5112	- Μεταφορά στην Κατηγορία Επιτήρησης από 15/04/2016.
5115	- Μεταφορά στην Κατηγορία Επιτήρησης από 15/04/2016.
5123	- Μεταφορά στην Κατηγορία Επιτήρησης από 01/04/2016.
5130	- Αναστολή διαπραγμάτευσης από 18/04/2017.
5136	- Αναστολή διαπραγμάτευσης από 02/05/2017.
5141	- Μεταφορά στην Κατηγορία Επιτήρησης από 10/05/2017.
5153	- Αναστολή διαπραγμάτευσης από 03/10/2017.
5154	- Αναστολή διαπραγμάτευσης από 03/10/2017.
5156	- Μεταφορά στην κατηγορία Επιτήρησης από 11/12/2017.
5160	- Μεταφορά στην Κατηγορία Επιτήρησης από 15/04/2016.
5161	- Μεταφορά στην κατηγορία Επιτήρησης από τις 25/11/2011.
5162	- Μεταφορά στην Κατηγορία Επιτήρησης από 21/12/2009.
5165	- Μεταφορά στην Κατηγορία Επιτήρησης από 15/02/2018.
5171	- Αναστολή διαπραγμάτευσης από 30/04/2018.
5172	- Αναστολή διαπραγμάτευσης από 30/04/2018.
5174	- Αναστολή διαπραγμάτευσης από 02/05/2018.
5178	- Μεταφορά στην Κατηγορία Επιτήρησης από 11/05/2018.
5179	- Αναστολή διαπραγμάτευσης από 25/05/2018.
5190	- Μεταφορά στην Κατηγορία Επιτήρησης από 01/10/2018.
5191	- Αναστολή διαπραγμάτευσης από 02/10/2018.
5192	- Αναστολή διαπραγμάτευσης από 02/10/2018.
5193	- Μεταφορά στην κατηγορία Επιτήρησης από 25/10/2018.
5194	- Μεταφορά στην κατηγορία Επιτήρησης από 25/10/2018.
5195	- Μεταφορά στην κατηγορία Επιτήρησης από 25/10/2018.
5197	- Μεταφορά στην κατηγορία Επιτήρησης από 07/11/2018.
5205	- Αναστολή διαπραγμάτευσης από 02/05/2019.

**Σημειώσεις Χρεογράφων**

**Κωδικός      Κείμενο σημείωσης**

- 5206 - Αναστολή διαπραγμάτευσης από 02/05/2019.
- 5207 - Μεταφορά στην Επιτήρηση από 13/05/2019.
- 5216 - Αναστολή διαπραγμάτευσης από 01/10/2019.
- 5231 - Μεταφορά στην Επιτήρηση από 5/4/2013.
- 5232 - Μεταφορά στην Κατηγορία Επιτήρησης από 08/04/2011.
- 5233 - Αναστολή διαπραγμάτευσης από 13/05/2020.



**Στοιχεία Συναλλαγών Πακέτων**

Χρεόγραφο	Όγκος πακέτου	Τιμή πακέτου	Αξία πακέτου	Ώρα έγκρισης	Σημείωση
ΕΘΝΙΚΗ ΤΡΑΠΕΖΑ (ΚΟ)	500,000	1.33	663,250.00	10:43:10	20
TITAN CEMENT (ΚΑ)	92,993	11.40	1,060,445.68	10:44:50	14
TITAN CEMENT (ΚΑ)	170,380	11.40	1,942,928.33	10:46:58	14
EUROBANK HOLDINGS (ΚΟ)	1,000,000	0.392	392,000.00	14:48:08	20
ALPHA BANK (ΚΟ)	7,020,222	0.601	4,220,557.47	16:43:31	20
EUROBANK HOLDINGS (ΚΟ)	2,612,944	0.390	1,019,048.16	17:12:23	20
ΕΘΝΙΚΗ ΤΡΑΠΕΖΑ (ΚΟ)	1,159,741	1.36	1,577,247.76	17:13:50	20

**Σημειώσεις πακέτων**

- 9 - Μέθοδος 6-1 / Ειδική Χρέωση
- 10 - Μέθοδος 6-1 / Ειδική Χρέωση, Αυθημερόν Διακανονισμός
- 14 - Μέθοδος 6-3 / Πακέτο Αποκατάστασης, Ατελής αγορά και Πώληση
- 18 - Μέθοδος 6-2 / SPOT 1
- 19 - Μέθοδος 6-2 / SPOT 2
- 20 - Μέθοδος 6-1 και Μέθοδος 6-1 Αυθημερόν Διακανονισμός
- 21 - Άλλη Προσυμφωνημένη

**Στοιχεία Συναλλαγών Δικαιωμάτων**

Ημερ. αποκοπής	Έναρξη εξάσκησης	Λήξη εξάσκησης	Λήξη διαπρ/σης	Δικαιώματα	Κατωτ Τιμή	Ανωτ Τιμή	Τιμή κλεισ.	Τελευταία ζήτηση	Τελευταία προσφορά	Όγκος	Πράξεις	Αξία Συναλλαγών
----------------	------------------	----------------	----------------	------------	------------	-----------	-------------	------------------	--------------------	-------	---------	-----------------

**Δεν υπάρχουν Συναλλαγές Δικαιωμάτων.**

**Στοιχεία Συναλλαγών Εκποιήσεων**

Χρεόγραφα	Τύπος Χρεογράφου	Όγκος Συναλλαγών	Αριθμός Πράξεων	Αξία Συναλλαγών	Σημείωση
<b>Δεν πραγματοποιήθηκαν Εκποιήσεις Μετοχών.</b>					

**Σημειώσεις Εκποιήσεων**

- 1 - Κανονική Εκποίηση.
- 2 - Εκποίηση Ενσώματων Ονομαστικών Μετοχών.
- 3 - Εκποίηση Αδιάθετων Κλασματικών Υπολοίπων.

**Στοιχεία Συναλλαγών Εκποιήσεων Ενσώματων Ονομαστικών Μετοχών**

Χρεόγραφα	Ημερ/νία έναρξης	Ημερ/νία λήξης	Αρχικό πλήθος	Διαθέσιμο πλήθος	Ημερομηνία	Μέση τιμή (ημέρας)	Μέση τιμή (περιόδου)	Αριθμός Πράξεων	Όγκος Συναλλαγών	Αξία Συναλλαγών
-----------	------------------	----------------	---------------	------------------	------------	--------------------	----------------------	-----------------	------------------	-----------------

**Δεν πραγματοποιήθηκαν Εκποιήσεις Ενσώματων Ονομαστικών Μετοχών.**

**Σημειώσεις Εκποιήσεων**

Σύμφωνα με την Απόφαση 1/380/04.05.2006 της Επιτροπής Κεφαλαιαγοράς εκποιούνται μέσω του Χρηματιστηρίου Αθηνών με επιμέλεια της εκδότριας εταιρείας, οι ενσώματες ονομαστικές μετοχές που δεν έχουν κατατεθεί στην εκδότρια προς αποϋλοποίηση. Η εκποίηση διενεργείται σύμφωνα με τον τρόπο που ορίζεται στο άρθρο 99Α του Κανονισμού του Χρηματιστηρίου Αθηνών.

**Στοιχεία Ενεργητικού Διαπραγματεύσιμων Αμοιβαίων Κεφαλαίων (Δ.Α.Κ.)**

	Ημερομηνία συναλλαγών	Δημιουργία / Εξαγορά	Αριθ. Μερ. (T-1)	Νέα Μερ. (T-1)	Εξαγορασθ. Μερ. (T-1)	Μερίδια (T) [1]	Αξία Ενεργητικού [2]	Καθαρή Τιμή	Μέρισμα /Μερίδιο	Ημερ. Αποκοπής
ALPHA ETF FTSE Athex Large Cap	04/06/2020	5,000	812,382	---	---	812,382	13,693,740.00	16.8563	0.43	30/06/2018

**Σημειώσεις Δ.Α.Κ.**

[1] - Αριθμ. μεριδίων (T) = Αριθμ. μεριδίων (T-1) + Νεοεκδιθέντα μερίδια (T-1) - Εξαγορασθέντα μερίδια (T-1)

[2] - Περιλαμβάνονται και τα μερίδια που δημιουργήθηκαν / εξαγοράσθηκαν την ημέρα T-1.

Περιγραφή	Στοιχεία
Όνομασία Δ.Α.Κ.	ALPHA ETF FTSE Athex Large Cap
Σύμβολο Δ.Α.Κ. (GR)	<b>ΑΔΑΚ</b>
Σύμβολο Δ.Α.Κ. (EN)	AETF
ISIN Δ.Α.Κ.	GRF000153004
Κατηγορία Διαπραγμάτευσης	Διαπραγματεύσιμα Αμοιβαία Κεφάλαια (Δ.Α.Κ.)
Τύπος Δ.Α.Κ.	Μετοχών
Τρόπος διαχείρισης	Παθητικός
Επενδυτική Στρατηγική	Σκοπός της επενδυτικής πολιτικής του Αμοιβαίου Κεφαλαίου είναι η αναπαραγωγή της αποδόσεως του Δείκτη FTSE/X.A. Large Cap του Χρηματιστηρίου Αθηνών σε όρους Ευρώ, ακολουθώντας πλήρως και πανομοιότυπως τη σύνθεση του υποκείμενου Δείκτη.
Εκδότης	ΑΛΦΑ ASSET MANAGEMENT Α.Ε.Δ.Α.Κ.
Εταιρεία Διαχείρισης	ΑΛΦΑ ASSET MANAGEMENT Α.Ε.Δ.Α.Κ.
Ειδικοί Διαπραγματευτές	ΑΛΦΑ FINANCE Α.Χ.Ε.Π.Ε.Υ. , ΕΘΝΙΚΗ ΧΡΗΜΑΤΙΣΤΗΡΙΑΚΗ Α.Χ.Ε.Π.Ε.Υ.
Θεματοφύλακας	ΑΛΦΑ ΤΡΑΠΕΖΑ Α.Ε.
Σύμβολο Δείκτη (GR)	FTSE
Σύμβολο Δείκτη (EN)	FTSE
Όνομασία Δείκτη	FTSE/X.A. Large Cap
ISIN Δείκτη	GRI99201A006
Κλάσμα Δείκτη [1]	1/100
Αρχική Τιμή Μεριδίου	21.76
Συνολικός Αριθμός Μεριδίων [2]	812,382
Ημερομηνία πρώτης Έκδοσης	14/01/2008
Ημερομηνία έναρξης Διαπραγμάτευσης	24/01/2008
Νόμισμα Διαπραγμάτευσης	ΕΥΡΩ
Νόμισμα Ενεργητικού	ΕΥΡΩ
Αρχική Αξία Ενεργητικού [3]	3,000,000.00
Αριθμ. Μεριδίων για Δημιουργία-Εξαγορά [4]	5,000
Αμοιβή Διαχείρισης	0.375

**Σημειώσεις Δ.Α.Κ.**

[1] - Το κλάσμα της τιμής του δείκτη που αποτελεί η τιμή της πρώτης έκδοσης

[2] - Ο αριθμός μεριδίων που διαπραγματεύθηκαν στο Χρηματιστήριο την ημέρα T

[3] - Η αξία του ενεργητικού κατά την έκδοση

[4] - Ο αριθμός μεριδίων που απαιτείται κατά τη διαδικασία δημιουργίας εξαγοράς

## ΑΝΑΚΟΙΝΩΣΕΙΣ

### ΓΝΩΣΤΟΠΟΙΗΣΕΙΣ ΕΤΑΙΡΕΙΩΝ

#### ΧΡΗΜΑΤΙΣΤΗΡΙΟ ΑΘΗΝΩΝ Α.Ε.

##### **Ελάχιστη Ανακοινώσιμη Ποσότητα Μετοχών Οργανωμένων Αγορών**

Σύμφωνα με την παράγραφο 2.4.2 (γ) της Αναθεωρημένης Έκδοσης του Κανονισμού, όπως υιοθετήθηκε κατά την από 14.10.2019 απόφαση της Δ.Ε. του Χ.Α. και την Απόφαση 2 «Διαδικασία Απόκτησης της Ιδιότητας του Ειδικού Διαπραγματευτή στις Οργανωμένες Αγορές του Χ.Α. και στην Ε.Ν.Α.» της Δ.Ε. του Χ.Α. όπως κωδικοποιήθηκε μετά την από 01.06.2020 απόφαση της Διοικούσας Επιτροπής Χρηματιστηριακών Αγορών του Χ.Α., ανακοινώνεται η Ελάχιστη Ανακοινώσιμη Ποσότητα Μετοχών (Ε.Α.Π.Μ) της Κύριας Αγοράς και των Διαπραγματεύσιμων Αμοιβαίων Κεφαλαίων για το ημερολογιακό τρίμηνο Απρίλιος – Ιούνιος 2020.

Η Ε.Α.Π.Μ. αναφέρεται στις υποχρεώσεις των Ειδικών Διαπραγματευτών και Ειδικών Συμβούλων και ορίζεται ως η ελάχιστη ποσότητα κάθε εντολής του ζεύγους ειδικής διαπραγμάτευσης (Quote).

Ως Ημερομηνία έναρξης εφαρμογής των νέων τιμών της Ε.Α.Π.Μ. ορίζεται η Τρίτη, 9 Ιουνίου 2020.

#### ΧΡΗΜΑΤΙΣΤΗΡΙΟ ΑΘΗΝΩΝ Α.Ε.

##### **Ελάχιστη Ανακοινώσιμη Ποσότητα Μετοχών της ΕΝ.Α.**

Σύμφωνα με την παράγραφο 2.4.2 (γ) της Αναθεωρημένης Έκδοσης του Κανονισμού, όπως υιοθετήθηκε κατά την από 14.10.2019 απόφαση της Δ.Ε. του Χ.Α. και την Απόφαση 2 «Διαδικασία Απόκτησης της Ιδιότητας του Ειδικού Διαπραγματευτή στις Οργανωμένες Αγορές του Χ.Α. και στην Ε.Ν.Α.» της Δ.Ε. του Χ.Α. όπως κωδικοποιήθηκε μετά την από 01.06.2020 απόφαση της Διοικούσας Επιτροπής Χρηματιστηριακών Αγορών του Χ.Α., ανακοινώνεται η Ελάχιστη Ανακοινώσιμη Ποσότητα Μετοχών (Ε.Α.Π.Μ) της Εναλλακτικής Αγοράς για το ημερολογιακό τρίμηνο Απρίλιος – Ιούνιος 2020.

Η Ε.Α.Π.Μ. αναφέρεται στις υποχρεώσεις των Ειδικών Διαπραγματευτών και Ειδικών Συμβούλων και ορίζεται ως η ελάχιστη ποσότητα κάθε εντολής του ζεύγους ειδικής διαπραγμάτευσης (Quote).

Ως Ημερομηνία έναρξης εφαρμογής των νέων τιμών της Ε.Α.Π.Μ. ορίζεται η Τρίτη, 9 Ιουνίου 2020.

RSS Feed: DOLAnnouncements  
Posted on: Τετάρτη, 3 Ιουνίου 2020 4:56 μμ  
Author: ΔΕΗ Α.Ε.  
Subject: Παρουσίαση Οικονομικών Αποτελεσμάτων α' τριμήνου 2020 στους Αναλυτές

Full article link: [http://dev-www1.helex.gr:8080/el/web/guest/companies-announcements-full-content/-/asset\\_publisher/bMe2sOcNyQuy/content/id/5444211](http://dev-www1.helex.gr:8080/el/web/guest/companies-announcements-full-content/-/asset_publisher/bMe2sOcNyQuy/content/id/5444211)

### **Ανακοίνωση**

Η Δημόσια Επιχείρηση Ηλεκτρισμού Α.Ε. πραγματοποίησε σήμερα, Τετάρτη 3 Ιουνίου 2020, την ενημέρωση των Αναλυτών για τα οικονομικά αποτελέσματα του α' τριμήνου 2020, μέσω τηλεδιάσκεψης. Η ηλεκτρονική μορφή της παρουσίασης είναι αναρτημένη στην ιστοσελίδα της Επιχείρησης ([www.dei.gr](http://www.dei.gr)).

<https://www.dei.gr/el/anakoinwseis/oikonomika-apotelesmata/anakoinwseis-oikonomikwn-apotelesmatwn-2020/financial-resutls-for-q1-2020>

**Αθήνα, 3 Ιουνίου 2020**



RSS Feed: DOLAnnouncements  
Posted on: Τετάρτη, 3 Ιουνίου 2020 5:58 μμ  
Author: UNIBIOS Α.Ε.  
Subject: ΕΝΗΜΕΡΩΣΗ ΣΤΟΥΣ ΕΚΠΡΟΣΩΠΥΣ ΤΟΥ ΤΥΠΟΥ ΓΙΑ ΤΑ ΑΠΟΤΕΛΕΣΜΑΤΑ ΤΗΣ ΧΡΗΣΕΩΣ 2019

Full article link: [http://dev-www1.helex.gr:8080/el/web/guest/companies-announcements-full-content/-/asset\\_publisher/bMe2sOcNyQuy/content/id/5444337](http://dev-www1.helex.gr:8080/el/web/guest/companies-announcements-full-content/-/asset_publisher/bMe2sOcNyQuy/content/id/5444337)

Η Unibios ΑΕ Συμμετοχών ανακοινώνει ότι ολοκληρώθηκε σήμερα 03.06.2020 η παρουσίαση των αποτελεσμάτων της για την χρήση 2019 σε εκπροσώπους του τύπου. Το κείμενο της παρουσίασης έχει αναρτηθεί στην ιστοσελίδα της εταιρίας.

RSS Feed: DOLAnnouncements  
Posted on: Τετάρτη, 3 Ιουνίου 2020 5:59 μμ  
Author: PROFILE A.E.B.E.  
Subject: ΓΝΩΣΤΟΠΟΙΗΣΗ ΑΠΟΦΑΣΗΣ ΓΙΑ ΤΗΝ ΑΓΟΡΑ ΙΔΙΩΝ ΜΕΤΟΧΩΝ

Full article link: [http://dev-www1.helex.gr:8080/el/web/guest/companies-announcements-full-content/-/asset\\_publisher/bMe2sOcNyQuy/content/id/5444347](http://dev-www1.helex.gr:8080/el/web/guest/companies-announcements-full-content/-/asset_publisher/bMe2sOcNyQuy/content/id/5444347)

### **Έναρξη Προγράμματος Αγοράς Ιδίων Μετοχών**

Η Διοίκηση της Ανώνυμης Εταιρείας με την επωνυμία «PROFILE ΑΝΩΝΥΜΟΣ ΕΜΠΟΡΙΚΗ ΚΑΙ ΒΙΟΜΗΧΑΝΙΚΗ ΕΤΑΙΡΕΙΑ ΠΛΗΡΟΦΟΡΙΚΗΣ» και τον διακριτικό τίτλο «PROFILE SYSTEMS & SOFTWARE Α.Ε.» (εφεξής καλουμένη ως «Εταιρεία»), κατ' εφαρμογή των αποφάσεων της ετήσιας Τακτικής Γενικής Συνέλευσης των μετόχων της 7<sup>ης</sup> Μαΐου 2020 και του Διοικητικού Συμβουλίου της 2ας Ιουνίου 2020, ανακοινώνει την έναρξη εφαρμογής - υλοποίησης του Προγράμματος αγοράς ιδίων μετοχών, δυνάμει του οποίου προβλέπεται η απόκτηση από την Εταιρεία, σύμφωνα με τις διατάξεις του άρθρου 49 του ν. 4548/2018, όπως ισχύει, κατ' ανώτατο όριο ενός εκατομμυρίου (1.000.000) ιδίων μετοχών (συνυπολογιζομένων και συναθροιζομένων σε σχέση με το ως άνω όριο των ιδίων μετοχών που έχει ήδη αποκτήσει η Εταιρεία στο πλαίσιο προηγούμενου προγράμματος αποκτήσεως ιδίων μετοχών), με εύρος τιμών αγοράς τα πενήντα λεπτά του Ευρώ (0,50 €) ανά μετοχή (κατώτατο όριο) και τα οκτώ Ευρώ (8,00 €) ανά μετοχή (ανώτατο όριο) και ημερομηνία λήξεως του ως άνω Προγράμματος την 7<sup>η</sup> Μαΐου 2022.

Οι αγορές θα πραγματοποιούνται σύμφωνα με το εκάστοτε ισχύον κανονιστικό πλαίσιο και ειδικότερα σύμφωνα με τον Κανονισμό (ΕΕ) αριθ. 596/2014 του Ευρωπαϊκού Κοινοβουλίου και του Συμβουλίου της 16<sup>ης</sup> Απριλίου 2014 και τον κατ' εξουσιοδότηση Κανονισμό (ΕΕ) 2016/1052 της Επιτροπής της 8<sup>ης</sup> Μαρτίου 2016.

Νέα Σμύρνη, 2 Ιουνίου 2020

Το Διοικητικό Συμβούλιο

RSS Feed: DOLAnnouncements  
Posted on: Τετάρτη, 3 Ιουνίου 2020 6:00 μμ  
Author: ΕΛΛΗΝΙΚΑ ΧΡΗΜΑΤΙΣΤΗΡΙΑ Α.Ε.  
Subject: Συναλλαγές της Eurobank Equities

Full article link: [http://dev-www1.helex.gr:8080/el/web/guest/companies-announcements-full-content/-/asset\\_publisher/bMe2sOcNyQuy/content/id/5444357](http://dev-www1.helex.gr:8080/el/web/guest/companies-announcements-full-content/-/asset_publisher/bMe2sOcNyQuy/content/id/5444357)

Η Εταιρία Ελληνικά Χρηματιστήρια-Χρηματιστήριο Αθηνών Α.Ε. Συμμετοχών (ATHEX) ανακοινώνει με βάση τις διατάξεις του αρ. 6 της απόφασης 3/347/12.7.2005 της Επιτροπής Κεφαλαιαγοράς και του Κανονισμού (ΕΕ) 596/2014 ότι η Eurobank Equities Α.Ε.Π.Ε.Υ. την ενημέρωσε ότι πραγματοποίησε τις εξής συναλλαγές:

α/α	Ημερομηνία γνωστοποίησης στην ATHEX	Ημερομηνία συναλλαγής	Είδος συναλ.	Ποσότητα	Χρηματοπιστωτικό μέσο	Συνολική αξία (ευρώ)
1	02.06.2020	01.06.2020	Αγορά	6.257	ΣΜΕ ΕΧΑΕ	21.805,65
2	02.06.2020	01.06.2020	Πώληση	6.257	ΣΜΕ ΕΧΑΕ	21.805,65
3	03.06.2020	02.06.2020	Αγορά	202	Μετοχές ΕΧΑΕ (κο)	735,94

Η Eurobank Equities Α.Ε.Π.Ε.Υ. πραγματοποίησε τις ανωτέρω συναλλαγές λόγω της ειδικής διαπραγμάτευσης που έχει αναλάβει στην αγορά παραγώγων σε Συμβόλαια Μελλοντικής Εκπλήρωσης (ΣΜΕ) με υποκείμενο τίτλο τη μετοχή της εταιρίας (σύμβολο μετοχής: ΕΧΑΕ).

Η γνωστοποίηση εκ μέρους της Eurobank Equities Α.Ε.Π.Ε.Υ. προς την εταιρεία και ακολούθως από την εταιρία προς τις αρχές της Κεφαλαιαγοράς, γίνεται επειδή ο κ. Κωνσταντίνος Βασιλείου είναι μη εκτελεστικό μέλος του Δ.Σ. της Eurobank Equities Α.Ε.Π.Ε.Υ. ενώ κατέχει ταυτόχρονα τη θέση του Μη Εκτελεστικού Μέλους του Δ.Σ. της ATHEX (υπόχρεο πρόσωπο με βάση το Ν.3340/2005).

RSS Feed: DOLAnnouncements  
Posted on: Τετάρτη, 3 Ιουνίου 2020 6:12 μμ  
Author: ΠΑΠΟΥΤΣΑΝΗΣ Α.Β.Ε.Ε.  
Subject: ΑΝΑΚΟΙΝΩΣΗ ΡΥΘΜΙΖΟΜΕΝΗΣ ΠΛΗΡΟΦΟΡΙΑΣ ΤΟΥ Ν.  
3556/2007: Γνωστοποίηση συναλλαγών

Full article link: [http://dev-www1.helex.gr:8080/el/web/guest/companies-announcements-full-content/-/asset\\_publisher/bMe2sOcNyQuy/content/id/5444379](http://dev-www1.helex.gr:8080/el/web/guest/companies-announcements-full-content/-/asset_publisher/bMe2sOcNyQuy/content/id/5444379)

Η ΠΑΠΟΥΤΣΑΝΗΣ ΑΒΕΕ (η Εταιρεία) σύμφωνα με τις διατάξεις του Κανονισμού 596/2014 και των κατ' εφαρμογή αυτού Κανονισμών της Ευρωπαϊκής Επιτροπής ανακοινώνει ότι, σύμφωνα με την από 03.06.2020 γνωστοποίηση συναλλαγών που υπέβαλλε ο κ.Μηνούδης Γεώργιος, με την ιδιότητά του ως υπόχρεο πρόσωπο (μη εκτελεστικό μέλος του Διοικητικού Συμβουλίου της Εταιρείας), προέβη την 02.06.2020 σε αγορά 10.250 κοινών μετοχών της Εταιρείας, στην αγορά του Χρηματιστηρίου Αθηνών, έναντι ποσού €1,7928 εκάστη.

RSS Feed: DOLAnnouncements  
Posted on: Τετάρτη, 3 Ιουνίου 2020 6:21 μμ  
Author: FLEXOPACK Α.Ε.Β.Ε.Π.  
Subject: ΑΝΑΚΟΙΝΩΣΗ ΓΙΑ ΤΗΝ ΠΡΟΑΝΑΓΓΕΛΙΑ ΓΕΝΙΚΗΣ ΣΥΝΕΛΕΥΣΗΣ

Full article link: [http://dev-www1.helex.gr:8080/el/web/guest/companies-announcements-full-content/-/asset\\_publisher/bMe2sOcNyQuy/content/id/5444401](http://dev-www1.helex.gr:8080/el/web/guest/companies-announcements-full-content/-/asset_publisher/bMe2sOcNyQuy/content/id/5444401)

## Π Ρ Ο Σ Κ Λ Η Σ Η

(συνταγείσα σύμφωνα με το άρθρο 121 παρ. 4 του ν. 4548/2018)

Των μετόχων της Ανώνυμης Εταιρείας με την επωνυμία «FLEXOPACK

ΑΝΩΝΥΜΗ ΕΜΠΟΡΙΚΗ ΚΑΙ ΒΙΟΜΗΧΑΝΙΚΗ ΕΤΑΙΡΕΙΑ ΠΛΑΣΤΙΚΩΝ»

και τον διακριτικό τίτλο «FLEXOPACK Α.Ε.»,

σε ετήσια Τακτική Γενική Συνέλευση

ΑΡ.Γ.Ε.ΜΗ 582101000

Το Διοικητικό Συμβούλιο της Ανώνυμης Εταιρείας με την επωνυμία «FLEXOPACK ΑΝΩΝΥΜΗ ΕΜΠΟΡΙΚΗ ΚΑΙ ΒΙΟΜΗΧΑΝΙΚΗ ΕΤΑΙΡΕΙΑ ΠΛΑΣΤΙΚΩΝ» και τον διακριτικό τίτλο «FLEXOPACK Α.Ε.» (εφεξής για λόγους συντομίας η «Εταιρεία»), καλεί σύμφωνα με τον νόμο και το Καταστατικό τους κ.κ. μετόχους της Εταιρείας σε ετήσια Τακτική Γενική Συνέλευση την **26<sup>η</sup> Ιουνίου 2020, ημέρα Παρασκευή και ώρα 15:00**, στα γραφεία της έδρας της Εταιρείας που βρίσκονται στο Κορωπί Αττικής (θέση Τζήμα, οδός Ηφαιστού αριθ. 37), για συζήτηση και λήψη αποφάσεων επί των παρακάτω θεμάτων της ημερησίας διάταξης:

### **ΘΕΜΑΤΑ ΗΜΕΡΗΣΙΑΣ ΔΙΑΤΑΞΗΣ**

**Θέμα 1<sup>ο</sup>:** Υποβολή προς έγκριση των ετησίων Χρηματοοικονομικών Καταστάσεων (εταιρικών και ενοποιημένων) που αφορούν στην εταιρική χρήση 2019 (01.01.2019-31.12.2019) καθώς και της ετήσιας Οικονομικής Έκθεσης για την εν λόγω χρήση.

**Θέμα 2<sup>ο</sup>:** Υποβολή προς έγκριση της ετήσιας Εκθέσεως Διαχειρίσεως του Διοικητικού Συμβουλίου και της Εκθέσεως των Ελεγκτών για τις ετήσιες Χρηματοοικονομικές Καταστάσεις (εταιρικές και ενοποιημένες) που αφορούν στην εταιρική χρήση 2019 (01.01.2019-31.12.2019).

**Θέμα 3<sup>ο</sup>:** Έγκριση διαθέσεως (διανομής) αποτελεσμάτων εταιρικής χρήσεως 2019 (01.01.2019-31.12.2019), λήψη αποφάσεως περί διανομής (καταβολής) μερίσματος και

παροχή προς το Διοικητικό Συμβούλιο των αναγκαίων εξουσιοδοτήσεων.

**Θέμα 4<sup>ο</sup>:** Έγκριση της συνολικής διαχείρισης και απαλλαγή των Ορκωτών Ελεγκτών-Λογιστών της Εταιρείας από κάθε ευθύνη αποζημίωσης για τα πεπραγμένα και την διαχείριση της κλειόμενης εταιρικής χρήσεως 2019 (01.01.2019-31.12.2019), καθώς και για τις ετήσιες Χρηματοοικονομικές Καταστάσεις της εν λόγω χρήσεως.

**Θέμα 5<sup>ο</sup>:** Εκλογή ενός (1) Τακτικού και ενός (1) Αναπληρωματικού Ορκωτού Ελεγκτή-Λογιστή από το Δημόσιο Μητρώο για τον έλεγχο των ετησίων και εξαμηνιαίων Χρηματοοικονομικών Καταστάσεων (εταιρικών και ενοποιημένων) για την τρέχουσα εταιρική χρήση 2020 (01.01.2020-31.12.2020) και καθορισμός της αμοιβής αυτών.

**Θέμα 6<sup>ο</sup>:** Έγκριση καταβληθεισών αμοιβών και αποζημιώσεων προς τα μέλη του Διοικητικού Συμβουλίου για τις παρασχεθείσες από αυτά υπηρεσίες κατά την χρήση 2019 (01.01.2019-31.12.2019).

**Θέμα 7<sup>ο</sup>:** Καθορισμός - προέγκριση αμοιβών, μισθών και αποζημιώσεων των μελών του Διοικητικού Συμβουλίου για την τρέχουσα εταιρική χρήση 2020 (01.01.2020-31.12.2020), και παροχή άδειας για προκαταβολή της αμοιβής στα ως άνω πρόσωπα για το χρονικό διάστημα μέχρι την επόμενη Τακτική Γενική Συνέλευση, σύμφωνα με το άρθρο 109 του ν. 4548/2018, όπως ισχύει.

**Θέμα 8<sup>ο</sup>:** Υποβολή προς συζήτηση και ψήφιση από την Τακτική Γενική Συνέλευση της Έκθεσης Αποδοχών της χρήσεως 2019 (01.01.2019-31.12.2019) σύμφωνα με το άρθρο 112 του ν. 4548/2018.

**Θέμα 9<sup>ο</sup>:** Παροχή εγκρίσεως - αδειάς προς τα μέλη του Διοικητικού Συμβουλίου και τους Διευθυντές της Εταιρείας για τη διενέργεια πράξεων που υπάγονται στους επιδιωκόμενους από την Εταιρεία σκοπούς και για την συμμετοχή τους σε Διοικητικά Συμβούλια ή στη διεύθυνση εταιρειών του Ομίλου, σύμφωνα με τις διατάξεις του άρθρου 98 παρ. 1 του ν. 4548/2018, όπως ισχύει.

**Θέμα 10<sup>ο</sup>:** Παροχή εγκρίσεως - αδειάς για την κατάρτιση συναλλαγής με συνδεδεμένο με την Εταιρεία μέρος σύμφωνα με τις διατάξεις του άρθρου 100 του ν. 4548/2018 και χορήγηση σχετικών εξουσιοδοτήσεων.

**Θέμα 11<sup>ο</sup>:** Έγκριση προγράμματος αγορών ιδίων μετοχών της Εταιρείας μέσω του Χρηματιστηρίου Αθηνών σύμφωνα με το άρθρο 49 του ν. 4548/2018, όπως ισχύει, και παροχή σχετικών εξουσιοδοτήσεων.

Σε περίπτωση μη επίτευξης της απαιτούμενης εκ του νόμου απαρτίας για την λήψη απόφασης επί των θεμάτων της ημερησίας διάταξης, η τυχόν Επαναληπτική Ετήσια Τακτική Γενική Συνέλευση θα συνέλθει την **10<sup>η</sup> Ιουλίου 2020, ημέρα Παρασκευή και ώρα 15:00** στον ίδιο χώρο, με τα ίδια θέματα ημερησίας διάταξης, σύμφωνα με τα προβλεπόμενα στο άρθρο 130 παρ. 2 του ν. 4548/2018, όπως ισχύει.

Σημειώνεται ότι για την εν λόγω Επαναληπτική Ετήσια Τακτική Γενική Συνέλευση δεν θα δημοσιευθεί νέα πρόσκληση.

Σύμφωνα με τα άρθρα 121 παρ. 4, 124 και 128 του ν. 4548/2018, όπως ισχύει, η Εταιρεία ενημερώνει τους μετόχους για τα ακόλουθα:

-

#### **A. ΔΙΚΑΙΩΜΑ ΣΥΜΜΕΤΟΧΗΣ ΚΑΙ ΨΗΦΟΥ**

Κάθε μετοχή παρέχει δικαίωμα μίας (1) ψήφου. Στην ετήσια Τακτική Γενική Συνέλευση δικαιούται να συμμετάσχει όποιος εμφανίζεται ως μέτοχος στα αρχεία του Συστήματος Αύλων Τίτλων (Σ.Α.Τ.) που διαχειρίζεται η Ανώνυμη Εταιρεία «ΕΛΛΗΝΙΚΟ ΚΕΝΤΡΙΚΟ ΑΠΟΘΕΤΗΡΙΟ ΤΙΤΛΩΝ ΑΝΩΝΥΜΗ ΕΤΑΙΡΕΙΑ» (ΕΛ.Κ.Α.Τ.), στο οποίο τηρούνται οι κινητές αξίες (μετοχές) της Εταιρείας. Η ιδιότητα του μετόχου πρέπει να υφίσταται κατά την 21.06.2020 (**ημερομηνία καταγραφής**), ήτοι κατά την έναρξη της πέμπτης (5<sup>ης</sup>) ημέρας πριν από την ημέρα της συνεδρίασης της Γενικής Συνέλευσης της 26.06.2020. Η απόδειξη της μετοχικής ιδιότητας μπορεί να γίνεται με κάθε νόμιμο μέσο και πάντως βάσει ενημέρωσης που λαμβάνει η Εταιρεία από το Κεντρικό Αποθετήριο Τίτλων, εφόσον παρέχει υπηρεσίες μητρώου ή μέσω των συμμετεχόντων και εγγεγραμμένων διαμεσολαβητών στο Κεντρικό Αποθετήριο Τίτλων σε κάθε άλλη περίπτωση. Έναντι της Εταιρείας θεωρείται ότι έχει δικαίωμα συμμετοχής και ψήφου στην ετήσια Τακτική Γενική Συνέλευση μόνον όποιος φέρει την ιδιότητα του μετόχου κατά την αντίστοιχη ημερομηνία καταγραφής.

Για την Επαναληπτική Ετήσια Τακτική Γενική Συνέλευση η ιδιότητα του μετόχου πρέπει να υφίσταται κατά την 21.06.2020 (**ημερομηνία καταγραφής Επαναληπτικής Ετήσιας Τακτικής Γενικής Συνέλευσης**), ήτοι κατά την έναρξη της πέμπτης (5<sup>ης</sup>) ημέρας πριν από την ημέρα της αρχικής συνεδρίασης της Γενικής Συνέλευσης της 26.06.2020, σύμφωνα με τα οριζόμενα στο άρθρο 124 παρ. 6 του ν. 4548/2018, όπως ισχύει σήμερα.

Σημειώνεται ότι η άσκηση των εν λόγω δικαιωμάτων (συμμετοχής και ψήφου) δεν προϋποθέτει την δέσμευση των μετοχών του δικαιούχου ούτε την τήρηση άλλης ανάλογης διαδικασίας, η οποία περιορίζει την δυνατότητα πώλησης και μεταβίβασης αυτών κατά το χρονικό διάστημα που μεσολαβεί ανάμεσα στην ημερομηνία καταγραφής και στην ημερομηνία της ετήσιας Τακτικής Γενικής Συνέλευσης.

-

#### **B. ΔΙΚΑΙΩΜΑΤΑ ΜΕΙΟΨΗΦΙΑΣ ΤΩΝ ΜΕΤΟΧΩΝ**

(α) Με αίτηση μετόχων που εκπροσωπούν το ένα εικοστό (1/20) του καταβεβλημένου μετοχικού κεφαλαίου, το Διοικητικό Συμβούλιο της Εταιρείας υποχρεούται να εγγράψει στην ημερήσια διάταξη της ετήσιας Τακτικής Γενικής Συνέλευσης πρόσθετα θέματα, εάν η σχετική αίτηση περιέλθει στο Διοικητικό Συμβούλιο μέχρι την **11.06.2020, δηλ. δέκα πέντε (15) τουλάχιστον ημέρες πριν από την ετήσια Τακτική Γενική Συνέλευση**. Η αίτηση για την εγγραφή πρόσθετων θεμάτων στην ημερήσια διάταξη συνοδεύεται από αιτιολόγηση ή από σχέδιο απόφασης προς έγκριση στη Γενική Συνέλευση και η αναθεωρημένη ημερήσια διάταξη δημοσιοποιείται κατά τον ίδιο τρόπο όπως η προηγούμενη ημερήσια διάταξη, την **13.06.2020, δηλ. δέκα τρεις (13) ημέρες πριν από την ημερομηνία της ετήσιας Τακτικής Γενικής Συνέλευσης** και ταυτόχρονα τίθεται στη διάθεση των μετόχων στο διαδικτυακό τόπο της Εταιρείας (ιδ. κατωτέρω), μαζί με την αιτιολόγηση ή το σχέδιο απόφασης που έχει υποβληθεί από τους μετόχους κατά τα προβλεπόμενα στο άρθρο 123 παρ. 4 του ν.

4548/2018.

(β) Μέτοχοι που εκπροσωπούν το ένα εικοστό (1/20) του καταβεβλημένου μετοχικού κεφαλαίου έχουν το δικαίωμα να υποβάλουν σχέδια αποφάσεων για θέματα που περιλαμβάνονται στην αρχική ή την τυχόν αναθεωρημένη ημερήσια διάταξη της ετήσιας Τακτικής Γενικής Συνέλευσης. Η σχετική αίτηση πρέπει να περιέλθει στο Διοικητικό Συμβούλιο μέχρι την 19.06.2020, δηλ. επτά (7) τουλάχιστον ημέρες πριν από την ημερομηνία της ετήσιας Τακτικής Γενικής Συνέλευσης, τα σχέδια δε αποφάσεων τίθενται στη διάθεση των μετόχων κατά τα οριζόμενα στην παράγραφο 3 του άρθρου 123 του ν. 4548/2018, μέχρι την 20.06.2020, δηλ. έξι (6) τουλάχιστον ημέρες πριν από την ημερομηνία της ετήσιας Τακτικής Γενικής Συνέλευσης.

(γ) Μετά από αίτηση οποιουδήποτε μετόχου που υποβάλλεται στην Εταιρεία μέχρι την 20.06.2020, δηλ. πέντε (5) τουλάχιστον πλήρεις ημέρες πριν από την ετήσια Τακτική Γενική Συνέλευση, το Διοικητικό Συμβούλιο υποχρεούται να παρέχει στη Γενική Συνέλευση τις αιτούμενες συγκεκριμένες πληροφορίες για τις υποθέσεις της Εταιρείας, στο μέτρο που αυτές είναι σχετικές με τα θέματα της ημερήσιας διάταξης. Υποχρέωση παροχής πληροφοριών δεν υφίσταται, όταν οι σχετικές πληροφορίες διατίθενται ήδη στο διαδικτυακό τόπο της Εταιρείας, ιδίως με τη μορφή ερωτήσεων και απαντήσεων. Επίσης, με αίτηση μετόχων, που εκπροσωπούν το ένα εικοστό (1/20) του καταβεβλημένου μετοχικού κεφαλαίου, το Διοικητικό Συμβούλιο υποχρεούται να ανακοινώνει στη Γενική Συνέλευση τα ποσά που, κατά την τελευταία διετία, καταβλήθηκαν σε κάθε μέλος του Διοικητικού Συμβουλίου ή τους διευθυντές της Εταιρείας καθώς και κάθε παροχή προς τα πρόσωπα αυτά από οποιαδήποτε αιτία ή σύμβαση της Εταιρείας με αυτούς. Σε όλες τις παραπάνω περιπτώσεις το Διοικητικό Συμβούλιο μπορεί να αρνηθεί την παροχή των πληροφοριών για αποχρώντα ουσιώδη λόγο, ο οποίος αναγράφεται στα πρακτικά. Τέτοιος λόγος μπορεί να είναι, κατά τις περιστάσεις, η εκπροσώπηση των αιτούντων μετόχων στο Διοικητικό Συμβούλιο, σύμφωνα με τα άρθρα 79 ή 80 του ν. 4548/2018. Στις περιπτώσεις της παρούσας παραγράφου το Διοικητικό Συμβούλιο μπορεί να απαντήσει ενιαία σε αιτήσεις μετόχων με το ίδιο περιεχόμενο.

(δ) Μετά από αίτηση μετόχων που εκπροσωπούν το ένα δέκατο (1/10) του καταβεβλημένου μετοχικού κεφαλαίου, η οποία υποβάλλεται στην Εταιρεία μέχρι την 20.06.2020, δηλ. πέντε (5) τουλάχιστον πλήρεις ημέρες πριν από την ετήσια Τακτική Γενική Συνέλευση, το Διοικητικό Συμβούλιο υποχρεούται να παρέχει στη Γενική Συνέλευση πληροφορίες για την πορεία των εταιρικών υποθέσεων και την περιουσιακή κατάσταση της Εταιρείας. Το Διοικητικό Συμβούλιο μπορεί να αρνηθεί την παροχή των πληροφοριών για αποχρώντα ουσιώδη λόγο, ο οποίος αναγράφεται στα πρακτικά.

(ε) Με αίτηση μετόχων που εκπροσωπούν το ένα εικοστό (1/20) του καταβεβλημένου μετοχικού κεφαλαίου, η ψηφοφορία σε κάποιο θέμα ή θέματα της ημερήσιας διάταξης ενεργείται με φανερή ψηφοφορία.

Σε όλες τις ανωτέρω περιπτώσεις οι αιτούντες μέτοχοι οφείλουν να αποδεικνύουν τη μετοχική τους ιδιότητα και, εκτός από την περίπτωση του πρώτου εδαφίου της παραγράφου 6 του άρθρου 141 του ν. 4548/2018, τον αριθμό των μετοχών που κατέχουν κατά την άσκηση του σχετικού δικαιώματος.

Η απόδειξη της μετοχικής ιδιότητας μπορεί να γίνεται με κάθε νόμιμο μέσο και πάντως



βάσει ενημέρωσης που λαμβάνει η Εταιρεία από την Ανώνυμη Εταιρεία «ΕΛΛΗΝΙΚΟ ΚΕΝΤΡΙΚΟ ΑΠΟΘΕΤΗΡΙΟ ΤΙΤΛΩΝ ΑΝΩΝΥΜΗ ΕΤΑΙΡΕΙΑ» (ΕΛ.Κ.Α.Τ.), η οποία διαχειρίζεται το Σύστημα Αϋλων Τίτλων που είναι το μητρώο κεντρικού αποθετηρίου τίτλων κατά την έννοια της παραγράφου 5 του άρθρου 40 του ν. 4548/2018.

#### **Γ. ΔΙΑΔΙΚΑΣΙΑ ΓΙΑ ΤΗΝ ΑΣΚΗΣΗ ΔΙΚΑΙΩΜΑΤΟΣ ΨΗΦΟΥ ΜΕΣΩ ΑΝΤΙΠΡΟΣΩΠΟΥ**

Ο μέτοχος συμμετέχει στην ετήσια Τακτική Γενική Συνέλευση και ψηφίζει είτε αυτοπροσώπως είτε μέσω αντιπροσώπου. Κάθε μέτοχος μπορεί να διορίζει μέχρι τρεις (3) αντιπροσώπους. Νομικά πρόσωπα μετέχουν στη Γενική Συνέλευση ορίζοντας ως εκπροσώπους τους μέχρι τρία (3) φυσικά πρόσωπα. Ωστόσο, αν ο μέτοχος κατέχει μετοχές της Εταιρείας, οι οποίες εμφανίζονται σε περισσότερους του ενός λογαριασμούς αξιών, ο περιορισμός αυτός δεν εμποδίζει τον εν λόγω μέτοχο να ορίζει διαφορετικούς αντιπροσώπους για τις μετοχές που εμφανίζονται στον κάθε λογαριασμό αξιών σε σχέση με τη Γενική Συνέλευση. Αντιπρόσωπος που ενεργεί για περισσότερους μετόχους μπορεί να ψηφίζει διαφορετικά για κάθε μέτοχο.

Ο αντιπρόσωπος μετόχου υποχρεούται να γνωστοποιεί στην Εταιρεία, πριν από την έναρξη της συνεδρίασης της Τακτικής Γενικής Συνέλευσης, κάθε συγκεκριμένο γεγονός, το οποίο μπορεί να είναι χρήσιμο στους μετόχους για την αξιολόγηση του κινδύνου να εξυπηρετήσει ο αντιπρόσωπος άλλα συμφέροντα πλην των συμφερόντων του αντιπροσωπευόμενου μετόχου. Κατά την έννοια της παρούσας παραγράφου, μπορεί να προκύπτει σύγκρουση συμφερόντων ιδίως όταν ο αντιπρόσωπος:

(α) είναι μέτοχος που ασκεί τον έλεγχο της Εταιρείας ή άλλο νομικό πρόσωπο ή οντότητα η οποία ελέγχεται από το μέτοχο αυτόν,

(β) είναι μέλος του Διοικητικού Συμβουλίου ή εν γένει της διοίκησης της Εταιρείας ή μετόχου που ασκεί τον έλεγχο της Εταιρείας ή άλλου νομικού προσώπου ή οντότητας που ελέγχεται από μέτοχο ο οποίος ασκεί τον έλεγχο της Εταιρείας,

(γ) είναι υπάλληλος ή ελεγκτής της Εταιρείας ή μετόχου που ασκεί τον έλεγχο της Εταιρείας ή άλλου νομικού προσώπου ή οντότητας που ελέγχεται από μέτοχο, ο οποίος ασκεί τον έλεγχο της Εταιρείας,

(δ) είναι σύζυγος ή συγγενής πρώτου βαθμού με ένα από τα φυσικά πρόσωπα που αναφέρονται στις ως άνω περιπτώσεις α' έως γ'.

Ο διορισμός και η ανάκληση ή αντικατάσταση του εκπροσώπου ή αντιπροσώπου του μετόχου γίνεται εγγράφως και υποβάλλεται στην Εταιρεία με τους ίδιους τύπους, σαράντα οκτώ (48) τουλάχιστον ώρες πριν από την ημερομηνία συνεδρίασης της ετήσιας Τακτικής Γενικής Συνέλευσης.

Η Εταιρεία έχει καταστήσει διαθέσιμο στην ιστοσελίδα της ([www.flexopack.com](http://www.flexopack.com)) το έντυπο που χρησιμοποιεί για το διορισμό αντιπροσώπου. Το εν λόγω έντυπο κατατίθεται συμπληρωμένο και υπογεγραμμένο από το μέτοχο στο Ταμείο της Εταιρείας στο Κορωπί Αττικής (θέση Τζήμα, οδός Ηφαίστου αριθ. 37), ή αποστέλλεται τηλεομοιοτυπικώς στο fax 210-66.26.583 σαράντα οκτώ (48) τουλάχιστον ώρες πριν από την ημερομηνία συνεδρίασης

της ετήσιας Τακτικής Γενικής Συνέλευσης.

Ο δικαιούχος μέτοχος καλείται να μεριμνά για την επιβεβαίωση της επιτυχούς αποστολής του εντύπου διορισμού αντιπροσώπου και της παραλαβής του από την Εταιρεία, καλώντας, κατά τις εργάσιμες ημέρες και ώρες, στο τηλέφωνο 210-66.80.000.

#### **Δ. ΔΙΑΘΕΣΙΜΑ ΕΓΓΡΑΦΑ**

Το πλήρες κείμενο των σχεδίων αποφάσεων και τυχόν εγγράφων που προβλέπονται στο άρθρο 123 παρ. 4 του ν. 4548/2018 θα διατίθεται σε έγχαρτη μορφή στα γραφεία της έδρας της Εταιρείας (Κορωπί Αττικής, θέση Τζήμα, οδός Ηφαίστου αριθ. 37).

#### **Ε. ΔΙΑΘΕΣΙΜΕΣ ΠΛΗΡΟΦΟΡΙΕΣ**

Οι πληροφορίες του άρθρου 123 παρ. 3 και 4 του ν. 4548/2018 θα διατίθενται σε ηλεκτρονική μορφή στην ιστοσελίδα της Εταιρείας [www.flexopack.com](http://www.flexopack.com).

Κορωπί, 3 Ιουνίου 2020

Το Διοικητικό Συμβούλιο

RSS Feed: DOLAnnouncements  
Posted on: Τετάρτη, 3 Ιουνίου 2020 6:47 μμ  
Author: ΠΛΑΙΣΙΟ COMPUTERS Α.Ε.Β.Ε.  
Subject: ΑΝΑΚΟΙΝΩΣΗ ΓΙΑ ΕΝΗΜΕΡΩΣΗ ΕΙΣΗΓΜΕΝΗΣ ΠΡΟΣ ΑΝΑΛΥΤΕΣ

Full article link: [http://dev-www1.helex.gr:8080/el/web/guest/companies-announcements-full-content/-/asset\\_publisher/bMe2sOcNyQuy/content/id/5444416](http://dev-www1.helex.gr:8080/el/web/guest/companies-announcements-full-content/-/asset_publisher/bMe2sOcNyQuy/content/id/5444416)

Στη σημερινή ετήσια ενημέρωση αναλυτών, ο Όμιλος Πλαίσιο παρουσίασε τα οικονομικά αποτελέσματα του 2019. Οι πωλήσεις διαμορφώθηκαν στα 317 εκ. Ευρώ από 308 εκ. Ευρώ το 2018, βελτιωμένες κατά 3%. Τα Κέρδη Προ Φόρων του Ομίλου διαμορφώθηκαν στα 3 εκ. Ευρώ, ενώ τα Κ.Π.Φ. προσαρμοσμένα με την παραδοχή ότι το ΔΠΧΑ 16 δεν εφαρμόζεται ούτε για το 2019 διαμορφώθηκαν σε 4 εκ. Ευρώ.

Το 2019 ήταν ένα έτος μεγάλων αλλαγών και επενδύσεων της τάξης των 10 εκ. Ευρώ. Ο Κωνσταντίνος Γεράρδος, Αντιπρόεδρος και Διευθύνων Σύμβουλος της Πλαίσιο παρουσίασε τις στρατηγικές κινήσεις που έλαβαν χώρα το 2019:

- Η προιοντική γκάμα της Πλαίσιο εμπλουτίστηκε με τις οικιακές συσκευές που έχουν γίνει πλέον συνώνυμες με την τεχνολογία.
- Έλαβε χώρα επένδυση 8 εκ. Ευρώ σε ένα νέο Κέντρο Διανομής 10.000 τ.μ. που μας έδωσε τη δυνατότητα να στεγάζουμε και να διακινούμε μαζικά ογκώδεις συσκευές όπως αυτές των λευκών.
- Τον Ιούνιο ξεκίνησε τη λειτουργία του το νέο υπερκατάστημα της Πέτρου Ράλλη επιφάνειας 3.000 τ.μ..
- Αναμορφώθηκαν και προσαρμόστηκαν στη νέα εταιρική ταυτότητα τέσσερα ακόμη καταστήματα για να υποδεχθούν την νέα κατηγορία και υιοθετήθηκε η νέα εταιρική ταυτότητα στο κατάστημα του Mall.
- λανσάραμε μια state-of-the-art e-business πλατφόρμα που μας επιτρέπει πλέον να υποδεχόμαστε τεράστιο όγκο επισκεπτών χωρίς καθυστερήσεις και να έχουμε αυξημένες δυνατότητες προσωποποίησης.

Ο Γιώργος Γεράρδος, Πρόεδρος και Διευθύνων Σύμβουλος της Πλαίσιο μετά την παρουσίαση των οικονομικών αποτελεσμάτων, αναφέρθηκε στην περίοδο που τα καταστήματα παρέμειναν κλειστά λόγω μέτρων καταπολέμησης της πανδημίας. Επεσήμανε ότι εξυπηρετήθηκαν περισσότερες από 330.000 παραγγελίες και παραδόθηκε ανέπαφα το 90% αυτών, σε δύο έως τρεις μέρες κατά μέσο όρο! Ανέφερε, επίσης, ότι για να εξυπηρετηθεί η ζήτηση, έπρεπε και ενεργοποιήθηκαν στο μέγιστο βαθμό οι υποδομές της Πλαίσιο και πιο συγκεκριμένα, το τηλεφωνικό κέντρο με 220 εξειδικευμένους συνεργάτες, οι άρτια εξοπλισμένοι χώροι αποθήκευσης στις κεντρικές αποθήκες σε Μαγούλα, επένδυση 30 εκ. Ευρώ, και Μάνδρα, επένδυση 8 εκ. Ευρώ, και τέλος, αλλά σίγουρα όχι λιγότερο σημαντικό, το άρτιο σύστημα διανομής με 90 φορτηγά!

[Παρουσίαση ΕΘΕ 03.06.2020](#)

RSS Feed: DOLAnnouncements  
Posted on: Τετάρτη, 3 Ιουνίου 2020 6:59 μμ  
Author: LAMDA DEVELOPMENT A.E.  
Subject: ΑΝΑΚΟΙΝΩΣΗ ΣΧΕΤΙΚΗ ΜΕ ΕΠΙΧΕΙΡΗΜΑΤΙΚΕΣ/ ΟΙΚΟΝΟΜΙΚΕΣ  
ΕΞΕΛΙΞΕΙΣ ΣΤΗΝ ΕΤΑΙΡΙΑ

Full article link: [http://dev-www1.helex.gr:8080/el/web/guest/companies-announcements-full-content/-/asset\\_publisher/bMe2sOcNyQuy/content/id/5444430](http://dev-www1.helex.gr:8080/el/web/guest/companies-announcements-full-content/-/asset_publisher/bMe2sOcNyQuy/content/id/5444430)

Σε συνέχεια της από 18/10/19 ανακοίνωσης (που εκδόθηκε ως απάντηση κατόπιν σχετικού ερωτήματος), η ανώνυμη εταιρεία με την επωνυμία «LAMDA Development Ανώνυμη Εταιρεία Συμμετοχών και Αξιοποίησης Ακινήτων» και το διακριτικό τίτλο «LAMDA DEVELOPMENT S.A. » που εδρεύει στο Μαρούσι, Λεωφ. Κηφισίας 37Α, και αρ. Γ.Ε.ΜΗ. 003379701000 (η «Εταιρεία») προβαίνει στην εξής ανακοίνωση:

Ολοκληρώθηκαν με επιτυχία όλες οι διαδικασίες όπως αυτές είχαν προβλεφθεί στο Μνημόνιο Κατανόησης και Προθέσεων (MEMORANDUM OF UNDERSTANDING) με το οποίο η «ΕΘΝΙΚΗ ΤΡΑΠΕΖΑ ΤΗΣ ΕΛΛΑΔΟΣ Α.Ε.» (Ε.Τ.Ε.) είχε διατυπώσει την πρόθεσή της να συμβάλει και να συμπράξει νομίμως στη διαδικασία εκδόσεως Προεδρικού Διατάγματος (Π.Δ.) για την έγκριση του Πολεοδομικού Σχεδίου της περιοχής στην οποία βρίσκεται το εμπορικό κέντρο «The Mall Athens». Συναφώς και σε εκτέλεση σχετικών προβλέψεων του ήδη εκδοθέντος Π.Δ. (ΦΕΚ 91Δ/ 29.02.2020) καταβλήθηκε από την εταιρεία L.O.V. S.M.S.A. το ποσό των 11.000.000 €, το οποίο ανταποκρίνεται στην εύλογη αξία ακινήτων (που βρίσκονται στην ως άνω περιοχή) και στη συνολική απαίτηση που διατηρούσε η ΕΤΕ από το τίμημα αγοραπωλησίας που οφειλόταν σε αυτήν από θυγατρική εταιρεία του Δήμου Αμαρουσίου (ΑΘΜΟΝΟ Α.Ε.).

RSS Feed: DOLAnnouncements  
Posted on: Τετάρτη, 3 Ιουνίου 2020 7:22 μμ  
Author: ΕΛΛΗΝΙΚΑ ΠΕΤΡΕΛΑΙΑ Α.Ε.  
Subject: ΑΝΑΚΟΙΝΩΣΗ ΓΙΑ ΤΗΝ ΠΡΟΑΝΑΓΓΕΛΙΑ ΓΕΝΙΚΗΣ ΣΥΝΕΛΕΥΣΗΣ

Full article link: [http://dev-www1.helex.gr:8080/el/web/guest/companies-announcements-full-content/-/asset\\_publisher/bMe2sOcNyQuy/content/id/5444450](http://dev-www1.helex.gr:8080/el/web/guest/companies-announcements-full-content/-/asset_publisher/bMe2sOcNyQuy/content/id/5444450)

ΑΝΑΚΟΙΝΩΣΗ ΓΙΑ ΤΗΝ ΠΡΟΑΝΑΓΓΕΛΙΑ ΓΕΝΙΚΗΣ ΣΥΝΕΛΕΥΣΗΣ

[ΠΡΟΣΚΛΗΣΗ ΤΑΚΤΙΚΗΣ ΓΕΝΙΚΗΣ ΣΥΝΕΛΕΥΣΗΣ](#)

RSS Feed: DOLAnnouncements  
Posted on: Τετάρτη, 3 Ιουνίου 2020 9:09 μμ  
Author: Ο.Τ.Ε. Α.Ε.  
Subject: ΠΡΟΣΚΛΗΣΗ ΤΩΝ ΜΕΤΟΧΩΝ ΣΤΗΝ 68η ΤΑΚΤΙΚΗ ΓΕΝΙΚΗ ΣΥΝΕΛΕΥΣΗ

Full article link: [http://dev-www1.helex.gr:8080/el/web/guest/companies-announcements-full-content/-/asset\\_publisher/bMe2sOcNyQuy/content/id/5444478](http://dev-www1.helex.gr:8080/el/web/guest/companies-announcements-full-content/-/asset_publisher/bMe2sOcNyQuy/content/id/5444478)

Δείτε την Πρόσκληση

[ΠΡΟΣΚΛΗΣΗ ΤΩΝ ΜΕΤΟΧΩΝ ΣΤΗΝ 68η ΤΑΚΤΙΚΗ ΓΕΝΙΚΗ ΣΥΝΕΛΕΥΣΗ](#)

RSS Feed: DOLAnnouncements  
Posted on: Πέμπτη, 4 Ιουνίου 2020 8:52 πμ  
Author: ΕΛΛΗΝΙΚΑ ΧΡΗΜΑΤΙΣΤΗΡΙΑ Α.Ε.  
Subject: 19η Τακτική ΓΣ: Συμμετοχή και αποτελέσματα ψηφοφορίας

Full article link: [http://dev-www1.helex.gr:8080/el/web/guest/companies-announcements-full-content/-/asset\\_publisher/bMe2sOcNyQuy/content/id/5444641](http://dev-www1.helex.gr:8080/el/web/guest/companies-announcements-full-content/-/asset_publisher/bMe2sOcNyQuy/content/id/5444641)

Η ΕΛΛΗΝΙΚΑ ΧΡΗΜΑΤΙΣΤΗΡΙΑ-ΧΡΗΜΑΤΙΣΤΗΡΙΟ ΑΘΗΝΩΝ Α.Ε. ΣΥΜΜΕΤΟΧΩΝ ανακοινώνει ότι την Παρασκευή 29 Μαΐου 2020 πραγματοποιήθηκε η 19<sup>η</sup> Τακτική Γενική Συνέλευση των μετόχων της Εταιρείας εξ' αποστάσεως, μέσω τηλεδιάσκεψης.

Τα αναλυτικά αποτελέσματα της ψηφοφορίας παρατίθενται στον πίνακα που επισυνάπτεται.

[19η Τακτική ΓΣ: Συμμετοχή και αποτελέσματα ψηφοφορίας](#)

RSS Feed: DOLAnnouncements  
Posted on: Πέμπτη, 4 Ιουνίου 2020 8:53 πμ  
Author: ΚΑΡΑΤΖΗ Α.Ε.  
Subject: ΑΝΑΚΟΙΝΩΣΗ ΡΥΘΜΙΖΟΜΕΝΗΣ ΠΛΗΡΟΦΟΡΙΑΣ ΤΟΥ Ν. 3556/2007: Γνωστοποίηση συναλλαγών

Full article link: [http://dev-www1.helex.gr:8080/el/web/guest/companies-announcements-full-content/-/asset\\_publisher/bMe2sOcNyQuy/content/id/5444659](http://dev-www1.helex.gr:8080/el/web/guest/companies-announcements-full-content/-/asset_publisher/bMe2sOcNyQuy/content/id/5444659)

Σύμφωνα με το άρθρο 9 του Ν.3556/2007 η εταιρεία ΚΑΡΑΤΖΗ ΑΕ ενημερώνει το επενδυτικό κοινό ότι η εταιρεία «ΑΝΤΚΑΡ ΜΟΝΟΠΡΟΣΩΠΗ Α.Ε.» στις 03.06.2020 απέκτησε 510 κοινές ονομαστικές μετοχές της ΚΑΡΑΤΖΗ ΑΕ έναντι 10,00 ευρώ ανά μετοχή μέσω χρηματιστηριακών συναλλαγών, οι οποίες θα εκκαθαριστούν την 05.06.2020. Συνέπεια αυτών των συναλλαγών, το ποσοστό των δικαιωμάτων ψήφου της «ΑΝΤΚΑΡ ΜΟΝΟΠΡΟΣΩΠΗ Α.Ε.» στην ΚΑΡΑΤΖΗ ΑΕ διαμορφώθηκε σε 51,5467% από 51,5432% που ήταν στις 02.06.2020.



RSS Feed: DOLAnnouncements  
Posted on: Πέμπτη, 4 Ιουνίου 2020 9:52 πμ  
Author: ΜΥΤΙΛΗΝΑΙΟΣ Α.Ε.  
Subject: Απόκτηση Ιδίων Μετοχών

Full article link: [http://dev-www1.helex.gr:8080/el/web/guest/companies-announcements-full-content/-/asset\\_publisher/bMe2sOcNyQuy/content/id/5444888](http://dev-www1.helex.gr:8080/el/web/guest/companies-announcements-full-content/-/asset_publisher/bMe2sOcNyQuy/content/id/5444888)

Απόκτηση Ιδίων Μετοχών

[Απόκτηση Ιδίων Μετοχών](#)

RSS Feed: DOLAnnouncements  
Posted on: Πέμπτη, 4 Ιουνίου 2020 9:56 πμ  
Author: ΤΕΡΝΑ ΕΝΕΡΓΕΙΑΚΗ Α.Β.Ε.Τ.Ε.  
Subject: ΑΓΟΡΑ ΙΔΙΩΝ ΜΕΤΟΧΩΝ

Full article link: [http://dev-www1.helex.gr:8080/el/web/guest/companies-announcements-full-content/-/asset\\_publisher/bMe2sOcNyQuy/content/id/5444906](http://dev-www1.helex.gr:8080/el/web/guest/companies-announcements-full-content/-/asset_publisher/bMe2sOcNyQuy/content/id/5444906)

Η ΤΕΡΝΑ ΕΝΕΡΓΕΙΑΚΗ ΑΒΕΤΕ κατ' εφαρμογή του Κανονισμού (ΕΕ) 596/2014 του Ευρωπαϊκού Κοινοβουλίου και του κατ' εξουσιοδότηση Κανονισμού (ΕΕ) 2016/1052 της Επιτροπής, γνωστοποιεί στο Επενδυτικό Κοινό ότι, σύμφωνα με το άρθρο 49 του Ν 4548/2018 όπως τροποποιήθηκε και ισχύει, προέβη την 3/6/2020 μέσω του μέλους του Χ.Α. ΒΕΤΑ ΑΧΕΠΕΥ, σε αγορά 14.000 ιδίων μετοχών με μέση τιμή κτήσης 9,5900 ευρώ ανά μετοχή και συνολική αξία συναλλαγής 134.260,00 ευρώ καθώς και μέσω του μέλους του Χ.Α. EUROXX ΧΡΗΜΑΤΙΣΤΗΡΙΑΚΗ ΑΧΕΠΕΥ, σε αγορά 34.520 ιδίων μετοχών με μέση τιμή κτήσης 9,4365 ευρώ ανά μετοχή και συνολική αξία συναλλαγής 325.748,77 ευρώ.

RSS Feed: DOLAnnouncements  
Posted on: Πέμπτη, 4 Ιουνίου 2020 10:07 πμ  
Author: ΠΛΑΙΣΙΟ COMPUTERS Α.Ε.Β.Ε.  
Subject: ΑΝΑΚΟΙΝΩΣΗ ΓΙΑ ΤΗΝ ΠΡΟΑΝΑΓΓΕΛΙΑ ΓΕΝΙΚΗΣ ΣΥΝΕΛΕΥΣΗΣ

Full article link: [http://dev-www1.helex.gr:8080/el/web/guest/companies-announcements-full-content/-/asset\\_publisher/bMe2sOcNyQuy/content/id/5444931](http://dev-www1.helex.gr:8080/el/web/guest/companies-announcements-full-content/-/asset_publisher/bMe2sOcNyQuy/content/id/5444931)

Συνημμένο αρχείο.

[Πρόσκληση σε ετήσια ΤΓΣ 25.06.2020](#)

RSS Feed: DOLAnnouncements  
Posted on: Πέμπτη, 4 Ιουνίου 2020 10:10 πμ  
Author: FOLLI-FOLLIE A.E.B.T.E.  
Subject: ΑΝΑΚΟΙΝΩΣΗ

Full article link: [http://dev-www1.helex.gr:8080/el/web/guest/companies-announcements-full-content/-/asset\\_publisher/bMe2sOcNyQuy/content/id/5444959](http://dev-www1.helex.gr:8080/el/web/guest/companies-announcements-full-content/-/asset_publisher/bMe2sOcNyQuy/content/id/5444959)

Δείτε την ανακοίνωση

[Ανακοίνωση](#)

RSS Feed: DOLAnnouncements  
Posted on: Πέμπτη, 4 Ιουνίου 2020 10:20 πμ  
Author: ΚΡΕΤΑ ΦΑΡΜ Α.Β.Ε.Ε.  
Subject: ΑΝΑΚΟΙΝΩΣΗ ΕΤΑΙΡΙΑΣ 04.06.2020

Full article link: [http://dev-www1.helex.gr:8080/el/web/guest/companies-announcements-full-content/-/asset\\_publisher/bMe2sOcNyQuy/content/id/5444982](http://dev-www1.helex.gr:8080/el/web/guest/companies-announcements-full-content/-/asset_publisher/bMe2sOcNyQuy/content/id/5444982)

Δείτε την ανακοίνωση

[Ανακοίνωση](#)

RSS Feed: DOLAnnouncements  
Posted on: Πέμπτη, 4 Ιουνίου 2020 10:38 πμ  
Author: ΕΛΛΗΝΙΚΑ ΧΡΗΜΑΤΙΣΤΗΡΙΑ Α.Ε.  
Subject: Αποφάσεις 19ης Τακτικής Γενικής Συνέλευσης (Ορθή Επανάληψη)

Full article link: [http://dev-www1.helex.gr:8080/el/web/guest/companies-announcements-full-content/-/asset\\_publisher/bMe2sOcNyQuy/content/id/5444996](http://dev-www1.helex.gr:8080/el/web/guest/companies-announcements-full-content/-/asset_publisher/bMe2sOcNyQuy/content/id/5444996)

Η ΕΛΛΗΝΙΚΑ ΧΡΗΜΑΤΙΣΤΗΡΙΑ-ΧΡΗΜΑΤΙΣΤΗΡΙΟ ΑΘΗΝΩΝ Α.Ε. ΣΥΜΜΕΤΟΧΩΝ ανακοινώνει ότι την Παρασκευή 29 Μαΐου 2020 και ώρα 18:00 πραγματοποιήθηκε από απόσταση σε πραγματικό χρόνο μέσω τηλεδιάσκεψης η 19<sup>η</sup> Τακτική Γενική Συνέλευση των μετόχων της Εταιρείας. Στη Γενική Συνέλευση παρέστησαν νόμιμα μέτοχοι εκπροσωπώντας 26.943.334 κοινές ονομαστικές μετοχές και δικαιώματα ψήφου, ήτοι το 44,6% επί συνόλου 60.348.000 κοινών ονομαστικών μετοχών.

Η Τακτική Γενική Συνέλευση συζήτησε και έλαβε αποφάσεις επί των θεμάτων της ημερήσιας διάταξης ως εξής:

- Στο πρώτο (1<sup>ο</sup>) θέμα της Ημερησίας Διάταξης, οι μέτοχοι ενέκριναν την Ετήσια Χρηματοοικονομική Έκθεση της εταιρικής χρήσης 01.01.2019 – 31.12.2019 με τις σχετικές Εκθέσεις και Δηλώσεις του Διοικητικού Συμβουλίου και των Ορκωτών Ελεγκτών, όπως αυτές προτάθηκαν προς έγκριση.
- Στο δεύτερο (2<sup>ο</sup>) θέμα της Ημερησίας Διάταξης, οι μέτοχοι ενέκριναν τη διάθεση των αποτελεσμάτων της εταιρικής χρήσης 01.01.2019 – 31.12.2019) και τη διανομή μερίσματος σύμφωνα με όσα προτάθηκαν προς έγκριση.

Ως ημερομηνίες αποκοπής και προσδιορισμού δικαιούχων (βάσει του κανόνα record date) εγκρίθηκαν η 4<sup>η</sup> Ιουνίου και 5<sup>η</sup> Ιουνίου 2020, αντίστοιχα, και το αντίστοιχο ποσό θα καταβάλλεται στους μετόχους από την Πέμπτη 11 Ιουνίου 2020.

Η Εταιρεία θα δημοσιεύσει ξεχωριστή ανακοίνωση για την διαδικασία καταβολής του μερίσματος στους μετόχους.

- Στο τρίτο (3<sup>ο</sup>) θέμα της Ημερησίας Διάταξης, οι μέτοχοι ενέκριναν την συνολική διαχείριση του Διοικητικού Συμβουλίου για την εταιρική χρήση 01.01.2019 – 31.12.2019, κατά το άρθρο 108 του Ν. 4548/2018 και απήλλαξαν τους Ελεγκτές σύμφωνα με την παρ. 1, περ. γ) του άρθρου 117 του Ν. 4548/2018 για τον έλεγχο που διενήργησαν στις χρηματοοικονομικές καταστάσεις της εταιρικής χρήσης 01.01.2019 – 31.12.2019.
- Στο τέταρτο (4<sup>ο</sup>) θέμα της Ημερησίας Διάταξης, οι μέτοχοι ενέκριναν τις αμοιβές και αποζημιώσεις των μελών του Διοικητικού Συμβουλίου για την εταιρική χρήση 01.01.2019 – 31.12.2019 σύμφωνα με όσα προτάθηκαν προς έγκριση.
- Στο πέμπτο (5<sup>ο</sup>) θέμα της Ημερησίας Διάταξης οι μέτοχοι προενέκριναν την καταβολή των αμοιβών και αποζημιώσεων των μελών του Διοικητικού Συμβουλίου για την εταιρική χρήση 01.01.2020 – 31.12.2020 σύμφωνα με όσα προτάθηκαν προς έγκριση.
- Στο έκτο (6<sup>ο</sup>) θέμα της Ημερησίας Διάταξης, οι μέτοχοι εξέλεξαν την ανώνυμη εταιρεία ορκωτών ελεγκτών λογιστών με την επωνυμία «ΠΡΑΪΣΓΟΥΩΤΕΡΧΑΟΥΣΚΟΥΠΕΡΣ ΑΝΩΝΥΜΗ ΕΛΕΓΚΤΙΚΗ ΕΤΑΙΡΕΙΑ» και διακριτικό

τίτλο «PRICEWATERHOUSECOOPERS A.E.» με ΑΜΣΟΕΛ 113 για τον τακτικό έλεγχο των ατομικών και ενοποιημένων χρηματοοικονομικών καταστάσεων της Εταιρείας και του Ομίλου για την τρέχουσα εταιρική χρήση (01.01.2020-31.12.2020) καθώς και την έκδοση του Ετήσιου Φορολογικού Πιστοποιητικού και όρισαν την αμοιβή της στο ποσό των 20.000 ευρώ, πλέον ΦΠΑ. Για την έκδοση της Ετήσιας Έκθεσης Φορολογικής Συμμόρφωσης, η αμοιβή της άνω ελεγκτικής εταιρείας ορίστηκε σε 10.000 ευρώ, πλέον ΦΠΑ, και για τον έλεγχο της Έκθεσης Αποδοχών η αμοιβή της άνω ελεγκτικής εταιρείας ορίστηκε σε 2.500 ευρώ, πλέον ΦΠΑ.

- Στο έβδομο (7<sup>ο</sup>) θέμα της Ημερήσιας Διάταξης, οι μέτοχοι ενέκριναν την Έκθεση Αποδοχών σύμφωνα με το άρθρο 112 του ν. 4548/2018.
- Στο όγδοο (8<sup>ο</sup>) θέμα της Ημερήσιας Διάταξης, οι μέτοχοι χορήγησαν άδεια στα μέλη του Διοικητικού Συμβουλίου της Εταιρείας και στα στελέχη των Διευθύνσεων της Εταιρείας για την συμμετοχή τους σε Διοικητικά Συμβούλια ή στην Διεύθυνση άλλων συνδεδεμένων εταιρειών κατά την έννοια του άρθρου 32 του Ν. 4308/2014.

Η συζήτηση επί του κάτωθι θέματος αναβλήθηκε λόγω μη συγκέντρωσης της απαιτούμενης από το νόμο και το καταστατικό αυξημένης απαρτίας:

**Θέμα 9<sup>ο</sup>:** Μείωση του μετοχικού κεφαλαίου κατά ποσό Ευρώ 5.431.320 με μείωση της ονομαστικής αξίας κάθε μετοχής κατά 0,09 Ευρώ και καταβολή του αντίστοιχου ποσού στους μετόχους και τροποποίηση του περί μετοχικού κεφαλαίου άρθρου 5 του Καταστατικού της Εταιρείας.

Για τη συζήτηση και τη λήψη απόφασης για το 9<sup>ο</sup> θέμα, η Γενική Συνέλευση θα συνέλθει εκ νέου σε **Α' Επαναληπτική Συνέλευση** στις 5.6.2020, **ημέρα Παρασκευή και ώρα 18:00**, σύμφωνα με την από 4.5.2020 αρχική Πρόσκληση του ΔΣ της Εταιρείας.

Τα αναλυτικά αποτελέσματα της ψηφοφορίας για κάθε απόφαση θα δημοσιευτούν με νεότερη ανακοίνωση της Εταιρείας και θα αναρτηθούν στην ιστοσελίδα της [www.athegroup.gr](http://www.athegroup.gr), σύμφωνα με τα προβλεπόμενα στο άρθρο 133, παράγραφος 2 του Ν. 4548/2018.

RSS Feed: DOLAnnouncements  
Posted on: Πέμπτη, 4 Ιουνίου 2020 10:42 πμ  
Author: ΜΟΤΟΡ ΟΙΛ Α.Ε.  
Subject: Συναλλαγές της OPTIMA BANK A.E (ρυθμιζόμενη πληροφορία Ν.3556/2007)

Full article link: [http://dev-www1.helex.gr:8080/el/web/guest/companies-announcements-full-content/-/asset\\_publisher/bMe2sOcNyQuy/content/id/5445006](http://dev-www1.helex.gr:8080/el/web/guest/companies-announcements-full-content/-/asset_publisher/bMe2sOcNyQuy/content/id/5445006)

Η ΜΟΤΟΡ ΟΙΛ (ΕΛΛΑΣ) ΔΙΥΛΙΣΤΗΡΙΑ ΚΟΡΙΝΘΟΥ, σύμφωνα με τους Ν. 3556/2007 και 3606/2007, ανακοινώνει ότι η Τράπεζα OPTIMA BANK A.E. την ενημέρωσε ότι πραγματοποίησε τις εξής συναλλαγές:

Ημερομηνία	Συναλλαγή	Ποσότητα	Χρηματοπιστωτικό Μέσο	Αξία (σε ΕΥΡΩ)
03/06/2020	Πώληση	1.974	Μετοχές ΜΟΗ (ΚΟ)	30.975,31
	Αγορά	1.349	Μετοχές ΜΟΗ (ΚΟ)	21.064,18
	Αγορά	10	ΣΜΕ ΜΟΗ ΙΟΥΝ 2020	15.712,00
	Πώληση	1	ΣΜΕ ΜΟΗ ΙΟΥΝ 2020	1.563,00

Η Τράπεζα OPTIMA BANK A.E. πραγματοποίησε τις ανωτέρω συναλλαγές λόγω της Ειδικής Διαπραγμάτευσης που έχει αναλάβει στην αγορά παραγώγων σε Συμβόλαια Μελλοντικής Εκπλήρωσης (ΣΜΕ) με υποκείμενο τίτλο την μετοχή της ΜΟΤΟΡ ΟΙΛ (ΕΛΛΑΣ) ΔΙΥΛΙΣΤΗΡΙΑ ΚΟΡΙΝΘΟΥ Α.Ε.

Η γνωστοποίηση εκ μέρους της Τράπεζας OPTIMA BANK A.E. προς την Εταιρία και ακολούθως η ανακοίνωση της Εταιρίας προς τις αρχές της Κεφαλαιαγοράς, γίνεται επειδή ο κ. Πέτρος Τζαννετάκης είναι μη εκτελεστικό μέλος του Δ.Σ. της Τράπεζας OPTIMA BANK A.E., ενώ κατέχει τη θέση του εκτελεστικού μέλους του Δ.Σ. της ΜΟΤΟΡ ΟΙΛ (ΕΛΛΑΣ) ΔΙΥΛΙΣΤΗΡΙΑ ΚΟΡΙΝΘΟΥ Α.Ε. Ο κ. Πέτρος Τζαννετάκης είναι πρόσωπο υπόχρεο να γνωστοποιεί τις χρηματιστηριακές συναλλαγές του με αντικείμενο μετοχές εκδόσεως ΜΟΤΟΡ ΟΙΛ (ΕΛΛΑΣ) ΔΙΥΛΙΣΤΗΡΙΑ ΚΟΡΙΝΘΟΥ Α.Ε. (άρθρο 19 του Κανονισμού ΕΕ 596/2014).

Μαρούσι, 04 Ιουνίου 2020

Το Διοικητικό Συμβούλιο



RSS Feed: DOLAnnouncements  
Posted on: Πέμπτη, 4 Ιουνίου 2020 10:58 πμ  
Author: Ο.Τ.Ε. Α.Ε.  
Subject: ΑΓΟΡΑ ΙΔΙΩΝ ΜΕΤΟΧΩΝ

Full article link: [http://dev-www1.helex.gr:8080/el/web/guest/companies-announcements-full-content/-/asset\\_publisher/bMe2sOcNyQuy/content/id/5445026](http://dev-www1.helex.gr:8080/el/web/guest/companies-announcements-full-content/-/asset_publisher/bMe2sOcNyQuy/content/id/5445026)

Δείτε την ανακοίνωση.

[Ανακοίνωση](#)

RSS Feed: DOLAnnouncements  
Posted on: Πέμπτη, 4 Ιουνίου 2020 11:15 πμ  
Author: ΜΠΗΤΡΟΣ Α.Ε.  
Subject: ΑΝΑΚΟΙΝΩΣΗ ΓΙΑ ΤΗΝ ΠΡΟΑΝΑΓΓΕΛΙΑ ΓΕΝΙΚΗΣ ΣΥΝΕΛΕΥΣΗΣ

Full article link: [http://dev-www1.helex.gr:8080/el/web/guest/companies-announcements-full-content/-/asset\\_publisher/bMe2sOcNyQuy/content/id/5445049](http://dev-www1.helex.gr:8080/el/web/guest/companies-announcements-full-content/-/asset_publisher/bMe2sOcNyQuy/content/id/5445049)

ΑΝΑΚΟΙΝΩΣΗ ΠΡΟΣΚΛΗΣΗΣ ΣΕ ΤΑΚΤΙΚΗ ΓΣ

[ΑΝΑΚΟΙΝΩΣΗ ΠΡΟΣΚΛΗΣΗΣ ΣΕ ΤΑΚΤΙΚΗ ΓΣ](#)

RSS Feed: DOLAnnouncements  
Posted on: Πέμπτη, 4 Ιουνίου 2020 1:26 μμ  
Author: Ο.Π.Α.Π. ΑΕ  
Subject: ΑΝΑΚΟΙΝΩΣΗ ΓΙΑ ΤΗΝ ΠΡΟΑΝΑΓΓΕΛΙΑ ΓΕΝΙΚΗΣ ΣΥΝΕΛΕΥΣΗΣ

Full article link: [http://dev-www1.helex.gr:8080/el/web/guest/companies-announcements-full-content/-/asset\\_publisher/bMe2sOcNyQuy/content/id/5445221](http://dev-www1.helex.gr:8080/el/web/guest/companies-announcements-full-content/-/asset_publisher/bMe2sOcNyQuy/content/id/5445221)

Δείτε τη συνημμένη Πρόσκληση.

[ΠΡΟΣΚΛΗΣΗ 20th ΤΓΣ - 25.06.2020](#)

RSS Feed: DOLAnnouncements  
Posted on: Πέμπτη, 4 Ιουνίου 2020 1:27 μμ  
Author: ΑΤΤΙCΑ ΒΑΝΚ Α.Τ.Ε.  
Subject: ΑΝΑΒΟΛΗ ΤΑΚΤΙΚΗΣ ΓΕΝΙΚΗΣ ΣΥΝΕΛΕΥΣΗΣ

Full article link: [http://dev-www1.helex.gr:8080/el/web/guest/companies-announcements-full-content/-/asset\\_publisher/bMe2sOcNyQuy/content/id/5445249](http://dev-www1.helex.gr:8080/el/web/guest/companies-announcements-full-content/-/asset_publisher/bMe2sOcNyQuy/content/id/5445249)

ΔΕΙΤΕ ΤΗ ΣΥΝΗΜΜΕΝΗ ΑΝΑΚΟΙΝΩΣΗ

[ΑΝΑΒΟΛΗ ΤΑΚΤΙΚΗΣ ΓΕΝΙΚΗΣ ΣΥΝΕΛΕΥΣΗΣ 20200604](#)

RSS Feed: DOLAnnouncements  
Posted on: Πέμπτη, 4 Ιουνίου 2020 1:50 μμ  
Author: BRIQ PROPERTIES A.E.E.A.Π.  
Subject: Αγορά ιδίων μετοχών (3/6/2020)

Full article link: [http://dev-www1.helex.gr:8080/el/web/guest/companies-announcements-full-content/-/asset\\_publisher/bMe2sOcNyQuy/content/id/5445267](http://dev-www1.helex.gr:8080/el/web/guest/companies-announcements-full-content/-/asset_publisher/bMe2sOcNyQuy/content/id/5445267)

Η BriQ Properties A.E.E.A.Π. γνωστοποιεί ότι σύμφωνα με το άρθρο 49 του Ν 4548/2018 και σύμφωνα με τους όρους του Κανονισμού 2273 / 2003 της Ευρωπαϊκής Επιτροπής και σε εκτέλεση της από 30/03/2020 απόφασης της Τακτικής Γενικής Συνέλευσης των Μετόχων της Εταιρείας και της από 31/03/2020 απόφασης του Διοικητικού Συμβουλίου, προέβη κατά τη διάρκεια της συνεδρίασης της 3/6/2020, μέσω της χρηματιστηριακής εταιρείας «Eurobank Equities», σε αγορά 3.000 ιδίων μετοχών με μέση τιμή κτήσης 1,701 ευρώ και συνολική αξία συναλλαγής 5.103,28 ευρώ.

RSS Feed: DOLAnnouncements  
Posted on: Πέμπτη, 4 Ιουνίου 2020 2:29 μμ  
Author: Ο.Λ.Θ. Α.Ε.  
Subject: ΟΛΘ ΑΕ Ανακοίνωση για την Ημέρα Αναλυτών

Full article link: [http://dev-www1.helex.gr:8080/el/web/guest/companies-announcements-full-content/-/asset\\_publisher/bMe2sOcNyQuy/content/id/5445327](http://dev-www1.helex.gr:8080/el/web/guest/companies-announcements-full-content/-/asset_publisher/bMe2sOcNyQuy/content/id/5445327)

Παρακαλούμε δείτε την συνημμένη ανακοίνωση.

[20200604\\_ΟΛΘ ΑΕ Ημέρα Αναλυτών Ανακοίνωση](#)

RSS Feed: DOLAnnouncements  
Posted on: Πέμπτη, 4 Ιουνίου 2020 3:47 μμ  
Author: FOURLIS Α.Ε ΣΥΜΜΕΤΟΧΩΝ  
Subject: Ανακοίνωση Αγοράς Ιδίων Μετοχών

Full article link: [http://dev-www1.helex.gr:8080/el/web/guest/companies-announcements-full-content/-/asset\\_publisher/bMe2sOcNyQuy/content/id/5445355](http://dev-www1.helex.gr:8080/el/web/guest/companies-announcements-full-content/-/asset_publisher/bMe2sOcNyQuy/content/id/5445355)

Ανακοίνωση Αγοράς Ιδίων Μετοχών

[Ανακοίνωση Αγοράς Ιδίων Μετοχών](#)

RSS Feed: DOLAnnouncements  
Posted on: Πέμπτη, 4 Ιουνίου 2020 4:23 μμ  
Author: ΠΛΑΣΤΙΚΑ ΘΡΑΚΗΣ ΕΤΑΙΡΙΑ ΣΥΜΜΕΤΟΧΩΝ Α.Ε.Ε.  
Subject: Ανακοίνωση σχετικά με την Ετήσια Ενημέρωση των Αναλυτών και Θεσμικών Επενδυτών

Full article link: [http://dev-www1.helex.gr:8080/el/web/guest/companies-announcements-full-content/-/asset\\_publisher/bMe2sOcNyQuy/content/id/5445429](http://dev-www1.helex.gr:8080/el/web/guest/companies-announcements-full-content/-/asset_publisher/bMe2sOcNyQuy/content/id/5445429)

Σε συνέχεια της από 11/05/2020 ανακοίνωσής της και στο πλαίσιο της ορθής, έγκυρης και έγκαιρης ενημέρωσης του επενδυτικού κοινού και σύμφωνα με τα άρθρα 4.1.2 (παρ. 1 περ. β') και 4.1.3.15.1 του Κανονισμού του Χρηματιστηρίου Αθηνών, όπως ισχύει σήμερα, η Εταιρεία «ΠΛΑΣΤΙΚΑ ΘΡΑΚΗΣ ΕΤΑΙΡΕΙΑ ΣΥΜΜΕΤΟΧΩΝ Α.Ε.Ε.» (εφεξής «Εταιρεία») ανακοινώνει ότι η Ετήσια Ενημέρωση των Αναλυτών και των Θεσμικών Επενδυτών σχετικά με τα οικονομικά αποτελέσματα της χρήσεως 2019 θα πραγματοποιηθεί την Παρασκευή, 12 Ιουνίου και ώρα 11:00 μέσω τηλεδιάσκεψης και ειδικότερα μέσω της πλατφόρμας ZOOM. Οι οδηγίες για τη συμμετοχή στην τηλεδιάσκεψη θα σταλούν από την Ένωση Θεσμικών Επενδυτών στα Μέλη της.



**Ομολογιακά Δάνεια Επιχειρήσεων – Οργανωμένη Αγορά (Μετατρέψιμα)**

Πλήθος Εισηγμένων Ομολογιών	Ονομαστική αξία	Τιμή έκδοσης	Σημερινό επιτόκιο	Ημερ. λήξης	Διάρκεια (έτη)	Σημείωση	Τοκομερίδιο		Μον. Διασπ.	Ομόλογα Επιχειρήσεων	Κατωτ Τιμή	Ανωτ Τιμή	Τιμή κλεισ.	Προηγ. Κλείσιμο-ημέρια	Όγκος	Αξία Συναλλαγών	Τελευταία εντολή			Μεγ έτους	
							Κοινό	Προτιμησιακό									Τιμή	Αγορ./ Πώλ.	Ημερομηνία		λαχ
171.246.551	0.30	0.30	1.00	11/10/2025	9	---	15	---	1	FORTHNET A.E. (Μ.Ο.Δ.)	---	---	---	---	---	---	10.0000	A	04/05/2020	100.0000	100.0000

**Σημειώσεις Εταιρικών Ομολόγων**

Ο Όγκος Συναλλαγών υπολογίζεται ως (Τεμάχια) \* (Ονομαστική Τιμή). Η Αξία Συναλλαγών υπολογίζεται ως (Τεμάχια) \* (Ονομαστική Τιμή) \* (Τιμή %) + (Δεδουλευμένοι Τόκοι).

Οι τιμές συναλλαγών των ομολόγων υπολογίζονται ως ποσοστό επί τοις εκατό (%) της ονομαστικής τους τιμής.

Όλα τα ομόλογα έχουν Ονομαστική Αξία εκπεφρασμένη σε Ευρώ (εκτός εάν σημειώνεται διαφορετικά).

**Ομολογιακά Δάνεια Επιχειρήσεων – Οργανωμένη Αγορά (Μη Μετατρέψιμα)**

Πλήθος Εισηγμένων Ομολογιών	Ονομαστική αξία	Τιμή έκδοσης	Σημερινό επιτόκιο	Ημερ. λήξης	Διάρκεια (έτη)	Σημείωση	Τοκομερίδιο		Μον. Διασπ.	Ομόλογα Επιχειρήσεων	Δεδ. Τόκς Αποδ./Λήξη	Κατωτ Τιμή	Ανωτ Τιμή	Τιμή κλεισ.	Προηγ. Κλείσιμο-ημ/νία	Όγκος	Αξία Συναλλαγών	Τελευταία εντολή			Μεγ έτους			
							Κοινό	Προτιμησιακό										Τιμή	Αγορ./ Πώλ.	Ημερομηνία		λαχ έτους		
175,000	1,000.00	1,000.00	3.40	26/07/2024	5	---	2	---	1	ΑΤΤΙCΑ Α.Ε. ΣΥΜΜΕΤΟΧΩΝ (Μη μετατρέψιμο)	12.6556	7.3640	85.5000	87.9500	86.5771	85.3150	03/06/2020	11,000	9,662.69	84.5001	A	34/06/2020	60.0000	100.0000
300,000	1,000.00	1,000.00	3.10	27/06/2022	5	---	6	---	1	ΜΥΤΙΛΗΝΑΙΟΣ Α.Ε. ΟΜ. ΕΠΙΧΕΙΡΗΣΕΩΝ (Μη Μετατρέψιμο)	14.2083	2.8380	100.0000	100.0000	100.0000	100.0000	03/06/2020	180,000	182,557.50	99.9000	A	34/06/2020	88.5000	101.0000
50,000	1,000.00	1,000.00	4.25	20/06/2022	5	---	6	---	1	ΣΥΣΤΗΜΑΤΑ SUNLIGHT Α.Β.Ε.Ε. (Μη Μετατρέψιμο)	20.3056	3.8370	99.8000	100.0000	99.8545	99.8000	03/06/2020	22,000	22,414.72	99.0500	A	34/06/2020	88.0000	102.0000
40,000,000	1.00	1.00	5.00	04/10/2021	5	---	15	---	1	HOUSEMARKET Α.Ε. (Μη Μετατρέψιμο)	0.0089	3.1120	101.7000	101.7000	101.7000	101.7000	03/06/2020	43,000	44,113.23	101.5011	A	34/06/2020	93.8736	105.1000
24,260	1,000.00	1,000.00	4.95	26/06/2023	5	---	4	---	1	B&F Α.Β.Ε.Ε. ΕΝΔΥΜΑΤΩΝ (Μη μετατρέψιμο)	22.6875	7.0130	89.1200	92.9999	92.9999	93.4940	03/06/2020	36,000	33,638.45	90.0210	A	34/06/2020	68.0000	94.9999
90,000	1,000.00	1,000.00	3.00	11/05/2023	5	---	5	---	1	CORAL Α.Ε. (Μη μετατρέψιμο)	2.4167	2.3320	---	---	---	101.4500	03/06/2020	---	---	101.0000	A	34/06/2020	89.4200	105.0000
120,000	1,000.00	1,000.00	3.95	04/04/2025	7	---	5	---	1	ΓΕΚ ΤΕΡΝΑ Α.Ε. (Μη μετατρέψιμο)	7.0222	3.0410	102.0000	102.7500	102.7500	102.4190	03/06/2020	67,000	68,947.99	102.0000	A	34/06/2020	91.0000	107.2000
150,000	1,000.00	1,000.00	2.60	22/10/2026	7	---	2	---	1	ΤΕΡΝΑ ΕΝΕΡΓΕΙΑΚΗ Μ.Α.Ε.Χ. (Μη μετατρέψιμο)	3.4667	2.5370	100.0000	100.4000	100.1197	100.2760	03/06/2020	147,000	147,685.60	100.0000	A	34/06/2020	84.4000	102.8000
200,000	1,000.00	1,000.00	3.60	12/03/2026	7	---	3	---	1	ΑΕΡΟΠΟΡΙΑ ΑΙΓΑΙΟΥ Α.Ε. (Μη μετατρέψιμο)	8.9000	5.0780	91.2100	93.0000	92.3000	92.9500	03/06/2020	44,000	41,003.60	92.0000	A	34/06/2020	54.7313	107.3000

**Σημειώσεις Εταιρικών Ομολόγων**

Ο Όγκος Συναλλαγών υπολογίζεται ως (Τεμάχια) \* (Ονομαστική Τιμή). Η Αξία Συναλλαγών υπολογίζεται ως (Τεμάχια) \* (Ονομαστική Τιμή) \* (Τιμή %) + (Δεδουλευμένοι Τόκοι).

Οι τιμές συναλλαγών των ομολόγων υπολογίζονται ως ποσοστό επί τοις εκατό (%) της ονομαστικής τους τιμής.

Όλα τα ομόλογα έχουν Ονομαστική Αξία εκπεφρασμένη σε Ευρώ (εκτός εάν σημειώνεται διαφορετικά).

**Ομόλογα Ελληνικού Δημοσίου**

Πλήθος Εισηγμ. Ομολογιών	Ονομ. αξία	Σημερινό επιτόκιο	Υπολογισμός Δεδουλευμένων	Ημερ/νία Λήξης [1]	Διάρκεια (έτη)	Σημείωση	Ημερομηνία Πληρ.	Αξία τρέχοντος	Μον. Διαπρ.	Ομόλογα Ελληνικού Δημοσίου	Κατωτ Τιμή	Ανωτ Τιμή	Τιμή κλειστ.	Προηγ. Κλείσιμο-ημ/νία	Όγκος	Αξία Συναλλαγών	Τελευταία εντολή Αγορ./ Πώλ. Ημερομηνία
3,000,000	1,000.00	4.38	Πργμ/Πργμ	01/08/2022	5	---	01/08	4.38	1	ΟΕΔ-ΣΤΘ-010822-05Χ-4,375-1,000	---	---	---	---	---	---	1.0000 A 28/11/2018
2,500,000	1,000.00	1.88	Πργμ/Πργμ	04/02/2035	15	---	04/02	1.88	1	ΟΕΔ-ΣΤΘ-040235-15Χ-1,875-1,000	---	---	---	---	---	---	---
2,500,000	1,000.00	3.45	Πργμ/Πργμ	02/04/2024	5	---	02/04	3.45	1	ΟΕΔ-ΣΤΘ-020424-05Χ-3,450-1,000	---	---	---	---	---	---	---
4,355,990,324	1.00	3.50	Πργμ/Πργμ	30/01/2023	5	---	01/02 - 31/01	3.50	1	ΟΕΔ-ΣΤΘ-300123-05Χ-3,500-1,00	---	---	---	94.5720 13/07/2018	---	---	1.0000 A 28/11/2018
5,962,747,327	1.00	3.75	Πργμ/Πργμ	30/01/2028	10	---	/02 - 01/02 - 31/	3.75	1	ΟΕΔ-ΣΤΘ-300128-10Χ-3,750-1,00	---	---	---	85.4610 13/07/2018	---	---	1.0000 A 28/11/2018
6,091,218,404	1.00	3.90	Πργμ/Πργμ	30/01/2033	15	---	/02 - 01/02 - 31/	3.90	1	ΟΕΔ-ΣΤΘ-300133-15Χ-3,900-1,00	---	---	---	78.6730 13/07/2018	---	---	1.0000 A 28/11/2018
4,805,399,486	1.00	4.00	Πργμ/Πργμ	30/01/2037	19	---	/02 - 01/02 - 31/	4.00	1	ΟΕΔ-ΣΤΘ-300137-19Χ-4,000-1,00	---	---	---	77.0370 13/07/2018	---	---	1.0000 A 28/11/2018
4,603,713,186	1.00	4.20	Πργμ/Πργμ	30/01/2042	24	---	/02 - 01/02 - 31/	4.20	1	ΟΕΔ-ΣΤΘ-300142-24Χ-4,200-1,00	---	---	---	77.7640 13/07/2018	---	---	1.0000 A 28/11/2018
550,418,123	1.00	3.65	Πργμ/Πργμ	24/02/2023	11	---	24/02	3.65	1	ΟΕΔ-ΣΤΘ-240223-11Χ-2,000-1,00	---	---	---	10.0000 22/06/2015	---	---	10.0000 A 11/07/2019
445,007,576	1.00	3.65	Πργμ/Πργμ	24/02/2024	12	---	24/02	3.65	1	ΟΕΔ-ΣΤΘ-240224-12Χ-2,000-1,00	---	---	---	10.0000 22/06/2015	---	---	---
423,674,226	1.00	3.65	Πργμ/Πργμ	24/02/2025	13	---	24/02	3.65	1	ΟΕΔ-ΣΤΘ-240225-13Χ-2,000-1,00	---	---	---	10.0000 22/06/2015	---	---	---
212,292,153	1.00	3.65	Πργμ/Πργμ	24/02/2026	14	---	24/02	3.65	1	ΟΕΔ-ΣΤΘ-240226-14Χ-2,000-1,00	---	---	---	10.0000 22/06/2015	---	---	---
160,621,352	1.00	3.65	Πργμ/Πργμ	24/02/2027	15	---	24/02	3.65	1	ΟΕΔ-ΣΤΘ-240227-15Χ-2,000-1,00	---	---	---	10.0000 22/06/2015	---	---	---
183,244,055	1.00	3.65	Πργμ/Πργμ	24/02/2028	16	---	24/02	3.65	1	ΟΕΔ-ΣΤΘ-240228-16Χ-2,000-1,00	---	---	---	10.0000 22/06/2015	---	---	---
164,802,894	1.00	3.65	Πργμ/Πργμ	24/02/2029	17	---	24/02	3.65	1	ΟΕΔ-ΣΤΘ-240229-17Χ-2,000-1,00	---	---	---	10.0000 22/06/2015	---	---	---
165,460,943	1.00	3.65	Πργμ/Πργμ	24/02/2030	18	---	24/02	3.65	1	ΟΕΔ-ΣΤΘ-240230-18Χ-2,000-1,00	---	---	---	10.0000 22/06/2015	---	---	---
129,007,241	1.00	3.65	Πργμ/Πργμ	24/02/2031	19	---	24/02	3.65	1	ΟΕΔ-ΣΤΘ-240231-19Χ-2,000-1,00	---	---	---	10.0000 22/06/2015	---	---	---
126,192,683	1.00	3.65	Πργμ/Πργμ	24/02/2032	20	---	24/02	3.65	1	ΟΕΔ-ΣΤΘ-240232-20Χ-2,000-1,00	---	---	---	10.0000 22/06/2015	---	---	---
146,905,168	1.00	3.65	Πργμ/Πργμ	24/02/2033	21	---	24/02	3.65	1	ΟΕΔ-ΣΤΘ-240233-21Χ-2,000-1,00	---	---	---	10.0000 22/06/2015	---	---	---
154,475,606	1.00	3.65	Πργμ/Πργμ	24/02/2034	22	---	24/02	3.65	1	ΟΕΔ-ΣΤΘ-240234-22Χ-2,000-1,00	---	---	---	10.0000 22/06/2015	---	---	---
144,429,441	1.00	3.65	Πργμ/Πργμ	24/02/2035	23	---	24/02	3.65	1	ΟΕΔ-ΣΤΘ-240235-23Χ-2,000-1,00	---	---	---	10.0000 22/06/2015	---	---	---
166,211,676	1.00	3.65	Πργμ/Πργμ	24/02/2036	24	---	24/02	3.65	1	ΟΕΔ-ΣΤΘ-240236-24Χ-2,000-1,00	---	---	---	10.0000 22/06/2015	---	---	---
145,461,669	1.00	3.65	Πργμ/Πργμ	24/02/2037	25	---	24/02	3.65	1	ΟΕΔ-ΣΤΘ-240237-25Χ-2,000-1,00	---	---	---	10.0000 22/06/2015	---	---	---
146,941,087	1.00	3.65	Πργμ/Πργμ	24/02/2038	26	---	24/02	3.65	1	ΟΕΔ-ΣΤΘ-240238-26Χ-2,000-1,00	---	---	---	10.0000 22/06/2015	---	---	---
135,115,612	1.00	3.65	Πργμ/Πργμ	24/02/2039	27	---	24/02	3.65	1	ΟΕΔ-ΣΤΘ-240239-27Χ-2,000-1,00	---	---	---	10.0000 22/06/2015	---	---	---
141,909,637	1.00	3.65	Πργμ/Πργμ	24/02/2040	28	---	24/02	3.65	1	ΟΕΔ-ΣΤΘ-240240-28Χ-2,000-1,00	---	---	---	10.0000 22/06/2015	---	---	---
136,788,720	1.00	3.65	Πργμ/Πργμ	24/02/2041	29	---	24/02	3.65	1	ΟΕΔ-ΣΤΘ-240241-29Χ-2,000-1,00	---	---	---	10.0000 22/06/2015	---	---	---
163,643,410	1.00	3.65	Πργμ/Πργμ	24/02/2042	30	---	24/02	3.65	1	ΟΕΔ-ΣΤΘ-240242-30Χ-2,000-1,00	---	---	---	10.0000 22/06/2015	---	---	---
4,000,000	1,000.00	3.88	Πργμ/Πργμ	12/03/2029	10	---	12/03	3.88	1	ΟΕΔ-ΣΤΘ-120329-10Χ-3,875-1,0000	---	---	---	---	---	100.0000 A 15/10/2019	
503,753	1,000.00	0.32	FLR Πργμ/360	16/09/2021	2	---	16/03 - 16/09	---	1	ΟΕΔ-ΚΥΜ-160921-02Χ-0,319-1,000	---	---	---	---	---	---	---
3,000,000	1,000.00	3.38	Πργμ/Πργμ	15/02/2025	7	---	15/02	3.38	1	ΟΕΔ-ΣΤΘ-150225-07Χ-3,375-1,000	---	---	---	---	---	---	---
250,250	1,000.00	2.90	Πργμ/Πργμ	20/03/2023	4	---	20/03	2.90	1	ΟΕΔ-ΣΤΘ-200323-04Χ-2,900-1,000	---	---	---	---	---	---	---
964,000	1,000.00	3.25	Πργμ/Πργμ	20/03/2025	6	---	20/03	3.25	1	ΟΕΔ-ΣΤΘ-200325-06Χ-3,250-1,000	---	---	---	---	---	---	---
2,100,000	1,000.00	3.55	Πργμ/Πργμ	20/03/2026	7	---	20/03	3.55	1	ΟΕΔ-ΣΤΘ-200326-07Χ-3,550-1,000	---	---	---	---	---	---	---
3,314,250	1,000.00	3.25	Πργμ/Πργμ	20/03/2050	30	---	20/03	3.25	1	ΟΕΔ-ΣΤΘ-200350-30Χ-3,250-1,000	---	---	---	---	---	---	---

**Σημειώσεις Ομολόγων Ελλ. Δημοσίου**

Ο Όγκος Συναλλαγών υπολογίζεται ως (Τεμάχια) \* (Ονομαστική Τιμή). Η Αξία Συναλλαγών υπολογίζεται ως (Τεμάχια) \* (Ονομαστική Τιμή) \* (Τιμή %) + (Δεδουλευμένοι Τόκοι)

Η Αξία του τρέχοντος τοκομεριδίου για τις εκδόσεις Ονομαστικής Αξίας 0,01 ευρώ, αναφέρεται σε Ονομαστική Αξία 100 ευρώ.

FLR (= Floating Interest Rate) Ομόλογο Μεταβλητού Επιτοκίου.

[1] - Η Ημερομηνία Λήξης της τοκοφόρου περιόδου και η Ημερομηνία Πληρωμής του τοκομεριδίου.

**Ομόλογα Ελληνικού Δημοσίου**

Πλήθος Εισηγμ. Ομολογιών	Ονομ. αξία	Σημερινό επιτόκιο	Υπολογισμός Δεδουλευμένων	Ημερ/νία Λήξης [1]	Διάρκεια (έτη)	Σημείωση	Ημερομηνία Πληρ.	Αξία τρέχοντος	Μον. Διαπρ.	Ομόλογα Ελληνικού Δημοσίου	Κατωτ Τιμή	Ανωτ Τιμή	Τιμή κλεισ.	Προηγ. Κλείσιμο-ημ/νία	Όγκος	Αξία Συναλλαγών	Τελευταία εντολή Αγορ./ Πώλ. Ημερομηνία
2,000,000	1,000.00	2.00	Πργμ/Πργμ	22/04/2027	7	---	22/04	2.00	1	ΟΕΔ-ΣΤΘ-220427-07Χ-2,000-1,000	---	---	---	---	---	---	99.9000 A 22/04/2020
2,500,000	1,000.00	1.88	Πργμ/Πργμ	23/07/2026	7	---	23/07	1.88	1	ΟΕΔ-ΣΤΘ-230726-07Χ-1,875-1,000	---	---	---	---	---	---	---

**Σημειώσεις Ομολόγων Ελλ. Δημοσίου**

Ο Όγκος Συναλλαγών υπολογίζεται ως (Τεμάχια) \* (Ονομαστική Τιμή). Η Αξία Συναλλαγών υπολογίζεται ως (Τεμάχια) \* (Ονομαστική Τιμή) \* (Τιμή %) + (Δεδουλευμένοι Τόκοι)

Η Αξία του τρέχοντος τοκομεριδίου για τις εκδόσεις Ονομαστικής Αξίας 0,01 ευρώ, αναφέρεται σε Ονομαστική Αξία 100 ευρώ.

FLR (= Floating Interest Rate) Ομόλογο Μεταβλητού Επιτοκίου.

[1] - Η Ημερομηνία Λήξης της τοκοφόρου περιόδου και η Ημερομηνία Πληρωμής του τοκομεριδίου.

**Έντοκα Γραμμάτια & Zero Coupon Ομόλογα Ελληνικού Δημοσίου**

Ημερ/νία	Διάρκειας 13 εβδομάδων									Διάρκειας 26 εβδομάδων									Διάρκειας 52 εβδομάδων								
	Ημερ/νία Λήξης	Αρχικό Επιτόκιο	Πλήθος Εισηγμένων	Όνομ/κή αξία	Τιμή έκδοσης	Τελευταία Τιμή	Συναλλαγή Ημερομηνία	Όγκος Συναλλαγών	Σημ.	Ημερ/νία Λήξης	Αρχικό Επιτόκιο	Πλήθος Εισηγμένων	Όνομ/κή αξία	Τιμή έκδοσης	Τελευταία Τιμή	Συναλλαγή Ημερομηνία	Όγκος Συναλλαγών	Σημ.	Ημερ/νία Λήξης	Αρχικό Επιτόκιο	Πλήθος Εισηγμένων	Όνομ/κή αξία	Τιμή έκδοσης	Τελευταία Τιμή	Συναλλαγή Ημερομηνία	Όγκος Συναλλαγών	Σημ.
14/06/2019	---	---	---	---	---	---	---	---	---	---	---	---	---	---	---	---	---	---	12/06/2020	0.47	1,000,000	1,000.00	995.30	---	---	---	---
13/09/2019	---	---	---	---	---	---	---	---	---	---	---	---	---	---	---	---	---	---	11/09/2020	0.29	1,000,000	1,000.00	997.05	---	---	---	---
13/12/2019	---	---	---	---	---	---	---	---	---	---	---	---	---	---	---	---	---	---	11/12/2020	0.07	1,000,000	1,000.00	999.30	---	---	---	---
13/03/2020	---	---	---	---	---	---	---	---	---	---	---	---	---	---	---	---	---	---	12/03/2021	0.24	600,000	1,000.00	1,000.00	---	---	---	---

**Ημερήσιο Δελτίο Τιμών**

Έτος: 141 Αύξων Αριθμός Συνεδρίασης: 103

Ενότητα 5: Ομόλογα Ελληνικού Δημοσίου Διαπραγματεύσιμα με τη Μέθοδο Εκφώνησης - Αντιφώνησης

Πέμπτη, 4 Ιουνίου, 2020

Ομόλογα σε Κυκλοφορία	Νόμισμα / Ελάχιστη διαπραγ.	Ημερομηνία Πληρ.	Αξία τρέχοντος τοκομεριδίου	Σημείωση	Τοκομερίδιο	Μονάδα διαπίσης	Ημερ/νία Έκδοσης	Διάρκεια (έτη)	Σημερινό επιτόκιο	Υ.Δ.Τ σε	Ομόλογα	Τελευταία τιμή προηγ.	Τελευτ. Τιμή	Εκφ. τοις μετρητοίς (€) Αγορ. / Πώλ Ημερομηνία	Συναλλαγές σε τμχ	Ελάχιστο ζωής	Μέγιστο ζωής		
0	GBP / 10	01/12	0.25	---	63	1	01/12/1928	100	2.5	360	Ε.Κ.Τ.Ε.	---	---	---	---	---	---		
103,746	GBP / 10	01/12	0.25	---	61	1	01/12/1930	98	2.5	360	Ε.Κ.Τ.Ε. σειρά	2.27	05/02/1996	2.27	Π	05/02/1996	---	2.27	2.27

**Νομικών Προσώπων και Εταιρειών σε Συνάλλαγμα και Ευρο****Σημειώσεις Ομολόγων Ελλ. Δημοσίου**

Υ.Δ.Τ: Υπολογισμός Δεδουλευμένων Τόκων.

FLR (= Floating Interest Rate) Ομόλογο Μεταβλητού Επιτοκίου.

Η ελάχιστη διαπραγματεύσιμη Ονομαστική Αξία για όλους τους Άυλους Τίτλους του Δημοσίου είναι τα 100 Ευρώ.

(μψρ-0)

**Πίνακας Μελών Χρηματιστηρίου Αθηνών και Μελών ΕΤ.ΕΚ.**

Επωνυμία	Διεύθυνση	Τηλέφωνο	Φαξ	Αγορά Μετοχών			Αγορά Παραγώγων		Μέλη ΕΤ.ΕΚ.	
				Μέλος Αγοράς	Μέλος εξ Αποστάσεως	Ειδικός Διαπρήτης	Διαπρήτης	Ειδικός Διαπρήτης	Γενικό Εκκαθ/στικό	Άμεσο Εκκαθ/στικό
AEONIC SECURITIES C.I.F. P.L.C.	ΛΑΪΟΥ 6, ΓΡ. 301B, ANNA COURT ,	35725337600		a						
ALPHA ΤΡΑΠΕΖΑ Α.Ε.	ΣΤΑΔΙΟΥ 40, ΑΘΗΝΑ	(210)-3265546	(210)-3265811						a	
ΛΕΩΦ. ΑΘΗΝΩΝ 103, ΑΘΗΝΑ		+30 2103436820	210-3436270							
ΣΤΑΔΙΟΥ 40, ΑΘΗΝΑ		(210)-3260000	(210)-3264116							
ARGUS STOCKBROKERS LTD	25 ΛΕΩΦΟΡΟΣ ΔΗΜΟΣΘΕΝΗ ΣΕΒΕΡΗ 25 ,	0035722717000		a	a		a			
ATLANTIC SECURITIES LTD	ΠΡΟΔΡΟΜΟΥ 37 37 ,	0035722445400		a						
ATLANTIC SECURITIES LTD	ΠΡΟΔΡΟΜΟΥ 37 ,	0035722445400			a					
ΑΧΟΝ ΧΡΗΜΑΤΙΣΤΗΡΙΑΚΗ Α.Ε.Π.Ε.Υ.	ΣΤΑΔΙΟΥ 48 48, ΑΘΗΝΑ	2103363800		a			a			
ΒΕΤΑ ΧΡΗΜΑΤΙΣΤΗΡΙΑΚΗ Α.Ε.Π.Ε.Υ.	Λ.ΑΛΕΞΑΝΔΡΑΣ 29 29 , ΑΘΗΝΑ	2106478930		a		a	a			a
BNP PARIBAS SECURITIES SERVICES	ΛΑΜΨΑΚΟΥ 2 2, ΑΘΗΝΑ	2107468500							a	
BOFA SECURITIES EUROPE SA	112 AVENUE KL?BER 75116 ,	+33 153655555		a	a					
CAPITAL ΑΧΕΠΕΥ	ΜΗΤΡΟΠΟΛΕΩΣ 58 58, ΑΘΗΝΑ	2103369700		a			a			
CFS ΧΡΗΜΑΤΙΣΤΗΡΙΑΚΗ Α.Ε.Π.Ε.Υ.	ΠΑΠΑΡΡΗΓΟΠΟΥΛΟΥ 3 3, ΑΘΗΝΑ	2103360800		a						
CITIGROUP GLOBAL MARKETS EUROPE AG	REUTERWEG 16 FRANKFURT 16,	+49 691366-0		a	a					
CITIGROUP GLOBAL MARKETS LIMITED	33 CANADA SQUARE -CANARY WHARF 1,	+44 02079864000		a	a					
CREDIT SUISSE SECURITIES (EUROPE) LIMITED	ONE CABOT SQUARE 1 , LONDON	+44 2078888888		a	a					
CREDIT SUISSE SECURITIES SOCIEDAD DE VALORES SA	CALLE AYALA 42, 3A PLANTA-B MADRID ,	+34917916000		a	a					
DEUTSCHE BANK AG	GREAT WINCHESTER STREET 1 , LONDON	+44 20 754 54209	00441133361437		a					
EUROBANK EQUITIES Α.Ε.Π.Ε.Υ.	ΦΙΛΕΛΛΗΝΩΝ 10 & ΞΕΝΟΦΩΝΤΟΣ 13 , ΑΘΗΝΑ	2103720000		a		a	a			a
EUROCORP Α.Ε.Π.Ε.Υ.	ΠΛ.ΦΙΛΙΚΗΣ ΕΤΑΙΡΕΙΑΣ 14 14, ΑΘΗΝΑ	2107263600		a			a			a
EUROTRUST ΧΡΗΜΑΤΙΣΤΗΡΙΑΚΗ Α.Ε.Π.Ε.Υ.	ΣΕΒΑΣΤΟΥΠΟΛΕΩΣ 113 113, ΑΘΗΝΑ	2103363100		a						
EUROXX ΧΡΗΜΑΤΙΣΤΗΡΙΑΚΗ Α.Ε.Π.Ε.Υ.	ΠΑΛΛΑΙΟΛΟΓΟΥ 7, ΧΑΛΑΝΔΡΙ	(210)-6879400	(210)-6879401	a		a	a			a
ΠΑΛΛΑΙΟΛΟΓΟΥ 7, ΧΑΛΑΝΔΡΙ		+30 2106879400	210-6879401							
GLOBAL CAPITAL SECURITIES & FINANCIAL SERVICES LTD	Λ.ΑΡΧΙΕΠΙΣΚΟΠΟΥ ΜΑΚΑΡΙΟΥ Γ50 50,	0035722710710		a	a					
HSBC FRANCE	Λ.ΜΕΣΣΟΓΕΙΩΝ 109-111 109-111,	2106960000							a	
INDEX ΧΡΗΜΑΤΙΣΤΗΡΙΑΚΗ Α.Ε.Π.Ε.Υ.	ΔΡΑΓΑΤΣΑΝΙΟΥ 6 6, ΑΘΗΝΑ	2103213920		a						
LAIKI FINANCIAL SERVICES LTD	ΛΕΩΦ. ΒΥΡΩΝΟΣ 26, ΛΕΥΚΩΣΙΑ ΚΥΠΡΟΥ	357 22367367	357 22718567		a					
MEGA EQUITY SECURITIES & FINANCIAL SERVICES PUBLIC LTD	ΛΕΩΦ.ΓΡΙΒΑ ΔΙΓΓΕΝΗ 42-44 42-44,	0035722711711		a	a		a			
MERIT ΧΡΗΜΑΤΙΣΤΗΡΙΑΚΗ Α.Ε.Π.Ε.Υ.	ΣΟΦΟΚΛΕΟΥΣ 5 5, ΑΘΗΝΑ	2103671880		a		a	a			a
MERRILL LYNCH INTERNATIONAL	2 KING EDWARD STREET 2 , LONDON	+44 20276281000		a	a					
NUNTIOUS ΧΡΗΜΑΤΙΣΤΗΡΙΑΚΗ Α.Ε.Π.Ε.Υ.	ΔΡΑΓΑΤΣΑΝΙΟΥ 6 6, ΑΘΗΝΑ	2103350599		a						
ONE PLUS CAPITAL LIMITED	75 PRODROMOU AVENUE NICOSIA 1307 ,	35722873760		a	a					

**Πίνακας Μελών Χρηματιστηρίου Αθηνών και Μελών ΕΤ.ΕΚ.**

Επωνυμία	Διεύθυνση	Τηλέφωνο	Φαξ	Αγορά Μετοχών			Αγορά Παραγώγων		Μέλη ΕΤ.ΕΚ.	
				Μέλος Αγοράς	Μέλος εξ Αποστάσεως	Ειδικός Διαπρήτης	Διαπρήτης	Ειδικός Διαπρήτης	Γενικό Εκκαθιστικό	Άμεσο Εκκαθιστικό
PROCHOICE CHRIMATISTIRIAKI LTD				a	a					
ΛΕΩΦ.ΣΠΥΡΟΥ ΚΥΠΡΙΑΝΟΥ 57, ΑΚΙΝΗΤΑ Φ 57,		035724661192								
SHARELINK SECURITIES & FINANCIAL SERVICES LTD				a	a		a			
HOUSE-ΘΕΟΤΟΚΗ 6 ΜΕΓΑΡΟ ΕΛΛΗΝΑ 6 ,		+357 22554200								
SOCIETE GENERALE S.A.				a	a		a			
17 COURS VALMY, CEDEX ,		+157290504								
SOLIDUS SECURITIES Α.Ε.Π.Ε.Υ.				a			a			a
ΛΟΥΙΖΗΣ ΡΙΑΝΚΟΥΡ 64 64, ΑΘΗΝΑ		2106900600								
THE CYPRUS INVESTMENT & SECURITIES CORPORATION LTD				a	a					
ΛΕΩΦ. ΛΕΜΕΣΟΥ 154 154,		0035722121700								
UBS EUROPE SE				a	a					
OPERNTURM, BOCKENHEIMER LANDSTRASSE 2-4 ,		496921790								
UBS LIMITED					a					
FINSBURY AVENUE 1 , LONDON		+44 2075687135								
<b>Α. ΣΑΡΡΗΣ ΧΡΗΜΑΤΙΣΤΗΡΙΑΚΗ Α.Ε.Π.Ε.Υ.</b>				a						
ΔΡΑΓΑΤΣΑΝΙΟΥ 6 6, ΑΘΗΝΑ		2103367700								
<b>ΑΛΦΑ FINANCE ΑΕΠΕΥ</b>				a		a	a	a		a
MERLIN 5 5, ΑΘΗΝΑ		2103677400								
<b>Γ. Α. ΠΕΡΒΑΝΑΣ ΧΡΗΜΑΤΙΣΤΗΡΙΑΚΗ Α.Ε.Π.Ε.Υ</b>				a						
ΣΟΦΟΚΛΕΟΥΣ 7-9 7-9, ΑΘΗΝΑ		2103727200								
<b>ΔΥΝΑΜΙΚΗ ΧΡΗΜΑΤΙΣΤΗΡΙΑΚΗ Α.Ε.Π.Ε.Υ</b>				a			a			a
ΤΡΑΛΛΕΩΝ 2 & Λ.ΣΥΓΓΡΟΥ 223 , ΝΕΑ ΣΜΥΡΝΗ		2103677700								
<b>ΕΘΝΙΚΗ ΤΡΑΠΕΖΑ ΤΗΣ ΕΜΜΑΔΟΣ Α.Ε.</b>				a		a	a		a	
ΑΚΑΔΗΜΙΑΣ 68, ΑΘΗΝΑ	(210)-3328817	(210)-3328678								
ΑΙΟΛΟΥ 86, ΑΘΗΝΑ	(210)-3341000	(210)-3228187								
<b>ΕΘΝΙΚΗ ΧΡΗΜΑΤΙΣΤΗΡΙΑΚΗ Α.Ε.Π.Ε.Υ.</b>				a		a	a	a		
ΛΕΩΦ. ΚΗΦΙΣΙΑΣ 66 (ΚΤΗΡΙΟ Α) 66, ΜΑΡΟΥΣΙ		2107720000								
<b>ΕΛΛΗΝΙΚΗ ΤΡΑΠΕΖΑ (ΕΠΕΝΔΥΣΕΙΣ) ΛΤΔ</b>					a					
ΛΕΩΦ.ΚΥΡΙΑΚΟΥ ΜΑΤΣΗ 31 - ΤΘ 24747 , ΛΕΥΚΩΣΙΑ ΚΥΠΡΟΥ	+357 22500100	357 22500110								
<b>ΕΛΛΗΝΟΑΜΕΡΙΚΑΝΙΚΗ ΧΡΗΜΑΤΙΣΤΗΡΙΑΚΗ ΑΕΠΕΥ</b>				a		a	a			a
ΑΝΔΡΕΑ ΠΑΠΑΝΔΡΕΟΥ 27 27, ΜΑΡΟΥΣΙ		2103311100								
<b>Ι. Χ. ΜΑΥΡΙΚΗΣ ΧΡΗΜΑΤΙΣΤΗΡΙΑΚΗ Α.Ε.Π.Ε.Υ</b>				a						
ΣΟΦΟΚΛΕΟΥΣ 5 5, ΑΘΗΝΑ		2103216730								
<b>ΚΑΠΠΑ ΧΡΗΜΑΤΙΣΤΗΡΙΑΚΗ Α.Ε.Π.Ε.Υ.</b>				a			a			
ΒΑΛΛΩΡΙΤΟΥ 15 15, ΑΘΗΝΑ		2103678600								
<b>ΚΑΡΑΜΑΝΟΦ ΧΡΗΜΑΤΙΣΤΗΡΙΑΚΗ Α.Ε.Π.Ε.Υ.</b>				a			a			
ΠΛ.ΑΓ.ΘΕΟΔΩΡΩΝ 2 2, ΑΘΗΝΑ		2103212947								
<b>ΚΥΚΛΟΣ ΧΡΗΜΑΤΙΣΤΗΡΙΑΚΗ Α.Ε.Π.Ε.Υ.</b>				a			a			a
ΠΑΝΕΠΙΣΤΗΜΙΟΥ 39 39, ΑΘΗΝΑ		2103364300								
<b>ΛΕΩΝ ΔΕΠΟΛΑΣ ΧΡΗΜΑΤΙΣΤΗΡΙΑΚΗ Α.Ε.Π.Ε.Υ.</b>				a		a	a			
ΧΡΗΣΤΟΥ ΛΑΔΑ 1 1, ΑΘΗΝΑ		2103213276 -28								
<b>Ν. ΧΡΥΣΟΧΟΙΔΗΣ ΧΡΗΜΑΤΙΣΤΗΡΙΑΚΗ Α.Ε.Π.Ε.Υ</b>				a			a			a
ΣΟΦΟΚΛΕΟΥΣ 7-9 7-9, ΑΘΗΝΑ		2103213913								
<b>ΠΑΝΤΕΛΑΚΗΣ ΧΡΗΜΑΤΙΣΤΗΡΙΑΚΗ Α.Ε.Π.Ε.Υ</b>				a		a	a	a		
ΕΘΝΙΚΗΣ ΑΝΤΙΣΤΑΣΕΩΣ 57, ΚΤΙΡΙΟ Β 57, ΧΑΛΑΝΔΡΙ		2106965000								
<b>ΠΕΙΡΑΙΩΣ Α.Ε.Π.Ε.Υ.</b>				a		a	a	a		a
ΣΤΑΔΙΟΥ 10 10, ΑΘΗΝΑ		2103354100								
<b>ΠΗΓΑΣΟΣ ΧΡΗΜΑΤΙΣΤΗΡΙΑΚΗ Α.Ε.Π.Ε.Υ.</b>				a			a			
ΒΑΛΛΩΡΙΤΟΥ 17 & ΑΜΕΡΙΚΗΣ 17 , ΑΘΗΝΑ		2103670700								
<b>ΣΤ. ΕΜ. ΛΑΥΡΕΝΤΑΚΗΣ ΧΡΗΜΑΤΙΣΤΗΡΙΑΚΗ Α.Ε.Π.Ε.Υ.</b>				a			a			
ΣΟΦΟΚΛΕΟΥΣ 7-9 7-9, ΑΘΗΝΑ		2103213336								
<b>ΤΡΑΠΕΖΑ EUROBANK ΑΕ</b>									a	
ΟΘΩΝΟΣ 8 , ΑΘΗΝΑ		2103337000								
<b>ΤΡΑΠΕΖΑ ΟΡΤΙΜΑ BANK Α.Ε.</b>				a		a	a	a		a
ΑΙΓΙΛΑΙΩΣ 32 & ΠΑΡΑΔΕΙΣΟΥ 32 , ΜΑΡΟΥΣΙ		2108173111								
<b>ΤΡΑΠΕΖΑ ΠΕΙΡΑΙΩΣ Α.Ε.</b>				a			a		a	
ΑΜΕΡΙΚΗΣ 4, ΑΘΗΝΑ	(210)-3335000	(210)-3335079								
	(210)-3335918	(210)-3254207								
ΑΜΕΡΙΚΗΣ 4, ΑΘΗΝΑ	+30 2103335000	210-3335079								



**Πίνακας Μετοχών Υπό Ειδική Διαπραγμάτευση**

Χρέογραφο	Κατηγορία Διαπραγμάτευσης
Ειδικός Διαπραγματευτής	Εναρξη Ειδικής Διαπραγμάτευσης
<b>MLS ΠΛΗΡΟΦΟΡΙΚΗ (ΚΟ)</b>	<b>Κατάσταση σε Αναστολή</b>
ΠΕΙΡΑΙΩΣ Α.Ε.Π.Ε.Υ.	01/08/2019
<b>ALPHA ETF FTSE Athens Large Cap</b>	<b>Διαπραγματεύσιμα Αμοιβαία Κεφάλαια (Δ.Α.Κ.)</b>
ΑΛΦΑ FINANCE ΑΕΠΕΥ	02/01/1900
ΕΘΝΙΚΗ ΧΡΗΜΑΤΙΣΤΗΡΙΑΚΗ Α.Ε.Π.Ε.Υ.	02/01/1900
<b>A.S. COMPANY (ΚΟ)</b>	<b>Κύρια Αγορά</b>
EUROBANK EQUITIES Α.Ε.Π.Ε.Υ.	01/04/2019
<b>ALPHA BANK (ΚΟ)</b>	<b>Κύρια Αγορά</b>
EUROBANK EQUITIES Α.Ε.Π.Ε.Υ.	22/10/2006
MERIT ΧΡΗΜΑΤΙΣΤΗΡΙΑΚΗ Α.Ε.Π.Ε.Υ.	03/09/2012
ΑΛΦΑ FINANCE ΑΕΠΕΥ	29/02/2016
ΕΘΝΙΚΗ ΧΡΗΜΑΤΙΣΤΗΡΙΑΚΗ Α.Ε.Π.Ε.Υ.	02/01/1900
ΕΛΛΗΝΟΑΜΕΡΙΚΑΝΙΚΗ ΧΡΗΜΑΤΙΣΤΗΡΙΑΚΗ ΑΕΠΕΥ	25/07/2014
ΛΕΩΝ ΔΕΠΟΛΑΣ ΧΡΗΜΑΤΙΣΤΗΡΙΑΚΗ Α.Ε.Π.Ε.Υ.	04/01/2016
ΠΕΙΡΑΙΩΣ Α.Ε.Π.Ε.Υ.	28/05/2009
<b>ΑΤΤΙΚΑ ΣΥΜΜΕΤΟΧΩΝ (ΚΟ)</b>	<b>Κύρια Αγορά</b>
ΕΛΛΗΝΟΑΜΕΡΙΚΑΝΙΚΗ ΧΡΗΜΑΤΙΣΤΗΡΙΑΚΗ ΑΕΠΕΥ	28/12/2017
<b>ΑΤΤΙΚΑ BANK Α.Τ.Ε. (ΚΟ)</b>	<b>Κύρια Αγορά</b>
EUROBANK EQUITIES Α.Ε.Π.Ε.Υ.	11/11/2019
EUROXX ΧΡΗΜΑΤΙΣΤΗΡΙΑΚΗ Α.Ε.Π.Ε.Υ.	22/01/2016
ΠΕΙΡΑΙΩΣ Α.Ε.Π.Ε.Υ.	20/09/2017
<b>AUTOHELLAS (ΚΟ)</b>	<b>Κύρια Αγορά</b>
EUROXX ΧΡΗΜΑΤΙΣΤΗΡΙΑΚΗ Α.Ε.Π.Ε.Υ.	02/07/2018
ΑΛΦΑ FINANCE ΑΕΠΕΥ	01/07/2019
<b>BRIQ PROPERTIES (ΚΟ)</b>	<b>Κύρια Αγορά</b>
EUROBANK EQUITIES Α.Ε.Π.Ε.Υ.	09/09/2019
<b>BYTE COMPUTER (ΚΟ)</b>	<b>Κύρια Αγορά</b>
MERIT ΧΡΗΜΑΤΙΣΤΗΡΙΑΚΗ Α.Ε.Π.Ε.Υ.	04/08/2008
<b>CENERGY HOLDINGS (ΚΑ)</b>	<b>Κύρια Αγορά</b>
EUROBANK EQUITIES Α.Ε.Π.Ε.Υ.	02/01/2016
ΑΛΦΑ FINANCE ΑΕΠΕΥ	02/01/2016
<b>CNL CAPITAL (ΚΟ)</b>	<b>Κύρια Αγορά</b>
MERIT ΧΡΗΜΑΤΙΣΤΗΡΙΑΚΗ Α.Ε.Π.Ε.Υ.	01/10/2018
<b>COCA-COLA HBC AG (ΚΟ)</b>	<b>Κύρια Αγορά</b>
ΕΘΝΙΚΗ ΧΡΗΜΑΤΙΣΤΗΡΙΑΚΗ Α.Ε.Π.Ε.Υ.	02/01/1900
ΠΕΙΡΑΙΩΣ Α.Ε.Π.Ε.Υ.	04/05/2015
<b>EUROBANK HOLDINGS (ΚΟ)</b>	<b>Κύρια Αγορά</b>
EUROBANK EQUITIES Α.Ε.Π.Ε.Υ.	01/06/2012
MERIT ΧΡΗΜΑΤΙΣΤΗΡΙΑΚΗ Α.Ε.Π.Ε.Υ.	06/11/2017
ΑΛΦΑ FINANCE ΑΕΠΕΥ	09/01/2006
ΕΘΝΙΚΗ ΧΡΗΜΑΤΙΣΤΗΡΙΑΚΗ Α.Ε.Π.Ε.Υ.	02/01/1900
ΕΛΛΗΝΟΑΜΕΡΙΚΑΝΙΚΗ ΧΡΗΜΑΤΙΣΤΗΡΙΑΚΗ ΑΕΠΕΥ	25/07/2014
ΛΕΩΝ ΔΕΠΟΛΑΣ ΧΡΗΜΑΤΙΣΤΗΡΙΑΚΗ Α.Ε.Π.Ε.Υ.	30/11/2018
ΠΕΙΡΑΙΩΣ Α.Ε.Π.Ε.Υ.	28/09/2009
<b>FOURLIS ΣΥΜΜΕΤΟΧΩΝ (ΚΟ)</b>	<b>Κύρια Αγορά</b>
EUROBANK EQUITIES Α.Ε.Π.Ε.Υ.	01/12/2016
ΠΕΙΡΑΙΩΣ Α.Ε.Π.Ε.Υ.	06/03/2017
<b>INTERCONTINENTAL (ΚΟ)</b>	<b>Κύρια Αγορά</b>
ΛΕΩΝ ΔΕΠΟΛΑΣ ΧΡΗΜΑΤΙΣΤΗΡΙΑΚΗ Α.Ε.Π.Ε.Υ.	03/06/2019
<b>INTRACOM HOLDINGS (ΚΟ)</b>	<b>Κύρια Αγορά</b>
ΛΕΩΝ ΔΕΠΟΛΑΣ ΧΡΗΜΑΤΙΣΤΗΡΙΑΚΗ Α.Ε.Π.Ε.Υ.	08/10/2018
<b>JUMBO (ΚΟ)</b>	<b>Κύρια Αγορά</b>
EUROBANK EQUITIES Α.Ε.Π.Ε.Υ.	25/05/2020
MERIT ΧΡΗΜΑΤΙΣΤΗΡΙΑΚΗ Α.Ε.Π.Ε.Υ.	06/11/2017
ΠΕΙΡΑΙΩΣ Α.Ε.Π.Ε.Υ.	06/03/2017
<b>LAMDA DEVELOPMENT(ΚΟ)</b>	<b>Κύρια Αγορά</b>
EUROBANK EQUITIES Α.Ε.Π.Ε.Υ.	08/12/2014
ΠΑΝΤΕΛΑΚΗΣ ΧΡΗΜΑΤΙΣΤΗΡΙΑΚΗ Α.Ε.Π.Ε.Υ	06/11/2017
ΠΕΙΡΑΙΩΣ Α.Ε.Π.Ε.Υ.	29/06/2017
<b>MARFIN INVESTMENT GROUP (ΚΟ)</b>	<b>Κύρια Αγορά</b>
ΠΕΙΡΑΙΩΣ Α.Ε.Π.Ε.Υ.	02/02/2009
<b>PROFILE (ΚΟ)</b>	<b>Κύρια Αγορά</b>
ΠΑΝΤΕΛΑΚΗΣ ΧΡΗΜΑΤΙΣΤΗΡΙΑΚΗ Α.Ε.Π.Ε.Υ	01/07/2019
<b>QUEST ΣΥΜΜΕΤΟΧΩΝ (ΚΟ)</b>	<b>Κύρια Αγορά</b>
ΒΕΤΑ ΧΡΗΜΑΤΙΣΤΗΡΙΑΚΗ Α.Ε.Π.Ε.Υ.	26/03/2018
EUROBANK EQUITIES Α.Ε.Π.Ε.Υ.	28/01/2019

**Πίνακας Μετοχών Υπό Ειδική Διαπραγμάτευση**

Χρέογραφο	Κατηγορία Διαπραγμάτευσης
Ειδικός Διαπραγματευτής	Έναρξη Ειδικής Διαπραγμάτευσης
<b>ΤΙΤΑΝ CEMENT (ΚΑ)</b>	<b>Κύρια Αγορά</b>
EUROBANK EQUITIES Α.Ε.Π.Ε.Υ.	06/11/2019
<b>ΥΙΟΗΛΣΟ SA/ΝΥ (ΚΑ)</b>	<b>Κύρια Αγορά</b>
EUROBANK EQUITIES Α.Ε.Π.Ε.Υ.	04/03/2014
MERIT ΧΡΗΜΑΤΙΣΤΗΡΙΑΚΗ Α.Ε.Π.Ε.Υ.	17/03/2014
ΑΛΦΑ FINANCE ΑΕΠΕΥ	11/03/2008
<b>ΑΒΑΞ Α.Ε. (ΚΟ)</b>	<b>Κύρια Αγορά</b>
EUROBANK EQUITIES Α.Ε.Π.Ε.Υ.	14/12/2015
<b>ΑΔΜΗΕ ΣΥΜΜΕΤΟΧΩΝ Α.Ε. (ΚΟ)</b>	<b>Κύρια Αγορά</b>
ΕΛΛΗΝΟΑΜΕΡΙΚΑΝΙΚΗ ΧΡΗΜΑΤΙΣΤΗΡΙΑΚΗ ΑΕΠΕΥ	09/03/2020
ΠΕΙΡΑΙΩΣ Α.Ε.Π.Ε.Υ.	29/06/2017
<b>ΓΕΚ ΤΕΡΝΑ (ΚΟ)</b>	<b>Κύρια Αγορά</b>
ΠΕΙΡΑΙΩΣ Α.Ε.Π.Ε.Υ.	29/08/2019
<b>ΔΕΗ (ΚΟ)</b>	<b>Κύρια Αγορά</b>
EUROBANK EQUITIES Α.Ε.Π.Ε.Υ.	22/10/2006
MERIT ΧΡΗΜΑΤΙΣΤΗΡΙΑΚΗ Α.Ε.Π.Ε.Υ.	06/11/2017
ΑΛΦΑ FINANCE ΑΕΠΕΥ	09/01/2006
ΕΘΝΙΚΗ ΧΡΗΜΑΤΙΣΤΗΡΙΑΚΗ Α.Ε.Π.Ε.Υ.	02/01/1900
ΕΛΛΗΝΟΑΜΕΡΙΚΑΝΙΚΗ ΧΡΗΜΑΤΙΣΤΗΡΙΑΚΗ ΑΕΠΕΥ	01/09/2014
ΠΕΙΡΑΙΩΣ Α.Ε.Π.Ε.Υ.	28/09/2009
<b>ΕΘΝΙΚΗ ΤΡΑΠΕΖΑ (ΚΟ)</b>	<b>Κύρια Αγορά</b>
EUROBANK EQUITIES Α.Ε.Π.Ε.Υ.	22/10/2006
MERIT ΧΡΗΜΑΤΙΣΤΗΡΙΑΚΗ Α.Ε.Π.Ε.Υ.	03/09/2012
ΑΛΦΑ FINANCE ΑΕΠΕΥ	09/01/2006
ΕΘΝΙΚΗ ΧΡΗΜΑΤΙΣΤΗΡΙΑΚΗ Α.Ε.Π.Ε.Υ.	02/01/1900
ΕΛΛΗΝΟΑΜΕΡΙΚΑΝΙΚΗ ΧΡΗΜΑΤΙΣΤΗΡΙΑΚΗ ΑΕΠΕΥ	25/07/2014
ΛΕΩΝ ΔΕΠΟΛΑΣ ΧΡΗΜΑΤΙΣΤΗΡΙΑΚΗ Α.Ε.Π.Ε.Υ.	20/05/2015
ΠΕΙΡΑΙΩΣ Α.Ε.Π.Ε.Υ.	08/09/2008
<b>ΕΚΤΕΡ (ΚΟ)</b>	<b>Κύρια Αγορά</b>
EUROBANK EQUITIES Α.Ε.Π.Ε.Υ.	16/10/2017
ΛΕΩΝ ΔΕΠΟΛΑΣ ΧΡΗΜΑΤΙΣΤΗΡΙΑΚΗ Α.Ε.Π.Ε.Υ.	21/05/2018
<b>ΕΛΑΣΤΡΟΝ (ΚΟ)</b>	<b>Κύρια Αγορά</b>
ΛΕΩΝ ΔΕΠΟΛΑΣ ΧΡΗΜΑΤΙΣΤΗΡΙΑΚΗ Α.Ε.Π.Ε.Υ.	20/02/2017
<b>ΕΛΒΑΛΧΑΛΚΟΡ (ΚΟ)</b>	<b>Κύρια Αγορά</b>
EUROBANK EQUITIES Α.Ε.Π.Ε.Υ.	07/05/2018
ΑΛΦΑ FINANCE ΑΕΠΕΥ	07/05/2018
<b>ΕΛΛΑΚΤΩΡ (ΚΟ)</b>	<b>Κύρια Αγορά</b>
EUROXX ΧΡΗΜΑΤΙΣΤΗΡΙΑΚΗ Α.Ε.Π.Ε.Υ.	24/09/2018
ΑΛΦΑ FINANCE ΑΕΠΕΥ	18/03/2019
ΕΘΝΙΚΗ ΧΡΗΜΑΤΙΣΤΗΡΙΑΚΗ Α.Ε.Π.Ε.Υ.	02/01/1900
ΠΕΙΡΑΙΩΣ Α.Ε.Π.Ε.Υ.	22/10/2018
<b>ΕΛΛΗΝ. ΧΡΗΜΑΤΙΣΤΗΡΙΑ Χ.Α. (ΚΟ)</b>	<b>Κύρια Αγορά</b>
ΕΘΝΙΚΗ ΧΡΗΜΑΤΙΣΤΗΡΙΑΚΗ Α.Ε.Π.Ε.Υ.	02/01/1900
ΕΛΛΗΝΟΑΜΕΡΙΚΑΝΙΚΗ ΧΡΗΜΑΤΙΣΤΗΡΙΑΚΗ ΑΕΠΕΥ	01/09/2014
ΠΕΙΡΑΙΩΣ Α.Ε.Π.Ε.Υ.	04/05/2015
<b>ΕΛΛΗΝΙΚΑ ΠΕΤΡΕΛΑΙΑ (ΚΟ)</b>	<b>Κύρια Αγορά</b>
ΕΛΛΗΝΟΑΜΕΡΙΚΑΝΙΚΗ ΧΡΗΜΑΤΙΣΤΗΡΙΑΚΗ ΑΕΠΕΥ	14/09/2015
ΠΕΙΡΑΙΩΣ Α.Ε.Π.Ε.Υ.	20/03/2017
<b>ΕΛΤΟΝ (ΚΟ)</b>	<b>Κύρια Αγορά</b>
ΒΕΤΑ ΧΡΗΜΑΤΙΣΤΗΡΙΑΚΗ Α.Ε.Π.Ε.Υ.	03/09/2012
ΛΕΩΝ ΔΕΠΟΛΑΣ ΧΡΗΜΑΤΙΣΤΗΡΙΑΚΗ Α.Ε.Π.Ε.Υ.	01/04/2019
<b>ΕΥΔΑΠ (ΚΟ)</b>	<b>Κύρια Αγορά</b>
EUROBANK EQUITIES Α.Ε.Π.Ε.Υ.	10/06/2019
ΑΛΦΑ FINANCE ΑΕΠΕΥ	27/01/2020
<b>ΕΥΡΩΠΑΪΚΗ ΠΙΣΤΗ (ΚΟ)</b>	<b>Κύρια Αγορά</b>
EUROBANK EQUITIES Α.Ε.Π.Ε.Υ.	08/07/2019
ΠΑΝΤΕΛΑΚΗΣ ΧΡΗΜΑΤΙΣΤΗΡΙΑΚΗ Α.Ε.Π.Ε.Υ.	15/07/2019
<b>ΙΚΤΙΝΟΣ ΕΛΛΑΣ (ΚΟ)</b>	<b>Κύρια Αγορά</b>
EUROBANK EQUITIES Α.Ε.Π.Ε.Υ.	25/02/2019
ΑΛΦΑ FINANCE ΑΕΠΕΥ	01/04/2019
ΕΘΝΙΚΗ ΧΡΗΜΑΤΙΣΤΗΡΙΑΚΗ Α.Ε.Π.Ε.Υ.	02/01/1900
<b>ΙΝΤΡΑΛΟΤ (ΚΟ)</b>	<b>Κύρια Αγορά</b>
EUROXX ΧΡΗΜΑΤΙΣΤΗΡΙΑΚΗ Α.Ε.Π.Ε.Υ.	12/06/2017
ΠΕΙΡΑΙΩΣ Α.Ε.Π.Ε.Υ.	28/09/2009
<b>ΚΑΡΑΜΟΛΕΓΚΟΣ (ΚΟ)</b>	<b>Κύρια Αγορά</b>
EUROXX ΧΡΗΜΑΤΙΣΤΗΡΙΑΚΗ Α.Ε.Π.Ε.Υ.	04/10/2019

**Πίνακας Μετοχών Υπό Ειδική Διαπραγμάτευση**

Χρεόγραφο	Κατηγορία Διαπραγμάτευσης
Ειδικός Διαπραγματευτής	Έναρξη Ειδικής Διαπραγμάτευσης
<b>ΚΛΟΥΚΙΝΑΣ - ΛΑΠΠΑΣ (ΚΟ)</b>	<b>Κύρια Αγορά</b>
ΒΕΤΑ ΧΡΗΜΑΤΙΣΤΗΡΙΑΚΗ Α.Ε.Π.Ε.Υ.	22/09/2014
<b>ΚΡΙ - ΚΡΙ (ΚΟ)</b>	<b>Κύρια Αγορά</b>
ΕΥΡΟΒΑΝΚ ΕQUITIES Α.Ε.Π.Ε.Υ.	07/05/2018
ΛΕΩΝ ΔΕΠΟΛΑΣ ΧΡΗΜΑΤΙΣΤΗΡΙΑΚΗ Α.Ε.Π.Ε.Υ.	16/01/2017
<b>ΛΑΜΨΑ (ΚΟ)</b>	<b>Κύρια Αγορά</b>
ΛΕΩΝ ΔΕΠΟΛΑΣ ΧΡΗΜΑΤΙΣΤΗΡΙΑΚΗ Α.Ε.Π.Ε.Υ.	16/01/2017
<b>ΜΟΤΟΡ ΟΙΛ (ΚΟ)</b>	<b>Κύρια Αγορά</b>
ΕΥΡΟΒΑΝΚ ΕQUITIES Α.Ε.Π.Ε.Υ.	22/10/2006
MERIT ΧΡΗΜΑΤΙΣΤΗΡΙΑΚΗ Α.Ε.Π.Ε.Υ.	25/02/2019
ΕΘΝΙΚΗ ΧΡΗΜΑΤΙΣΤΗΡΙΑΚΗ Α.Ε.Π.Ε.Υ.	02/01/1900
ΕΛΛΗΝΟΑΜΕΡΙΚΑΝΙΚΗ ΧΡΗΜΑΤΙΣΤΗΡΙΑΚΗ ΑΕΠΕΥ	01/09/2014
ΛΕΩΝ ΔΕΠΟΛΑΣ ΧΡΗΜΑΤΙΣΤΗΡΙΑΚΗ Α.Ε.Π.Ε.Υ.	01/04/2019
ΠΕΙΡΑΙΩΣ Α.Ε.Π.Ε.Υ.	04/05/2015
<b>ΜΥΤΙΑΗΝΑΙΟΣ (ΚΟ)</b>	<b>Κύρια Αγορά</b>
ΕΥΡΟΒΑΝΚ ΕQUITIES Α.Ε.Π.Ε.Υ.	20/09/2017
MERIT ΧΡΗΜΑΤΙΣΤΗΡΙΑΚΗ Α.Ε.Π.Ε.Υ.	25/02/2019
ΑΛΦΑ FINANCE ΑΕΠΕΥ	15/04/2019
ΕΘΝΙΚΗ ΧΡΗΜΑΤΙΣΤΗΡΙΑΚΗ Α.Ε.Π.Ε.Υ.	02/01/1900
ΠΕΙΡΑΙΩΣ Α.Ε.Π.Ε.Υ.	04/05/2015
<b>ΟΛΠ (ΚΟ)</b>	<b>Κύρια Αγορά</b>
ΕΥΡΟΒΑΝΚ ΕQUITIES Α.Ε.Π.Ε.Υ.	06/02/2019
<b>ΟΠΑΠ (ΚΟ)</b>	<b>Κύρια Αγορά</b>
ΕΥΡΟΒΑΝΚ ΕQUITIES Α.Ε.Π.Ε.Υ.	22/10/2006
MERIT ΧΡΗΜΑΤΙΣΤΗΡΙΑΚΗ Α.Ε.Π.Ε.Υ.	20/03/2017
ΑΛΦΑ FINANCE ΑΕΠΕΥ	09/01/2006
ΕΘΝΙΚΗ ΧΡΗΜΑΤΙΣΤΗΡΙΑΚΗ Α.Ε.Π.Ε.Υ.	02/01/1900
ΕΛΛΗΝΟΑΜΕΡΙΚΑΝΙΚΗ ΧΡΗΜΑΤΙΣΤΗΡΙΑΚΗ ΑΕΠΕΥ	25/07/2014
ΠΕΙΡΑΙΩΣ Α.Ε.Π.Ε.Υ.	04/05/2015
<b>ΟΤΕ (ΚΟ)</b>	<b>Κύρια Αγορά</b>
ΕΥΡΟΒΑΝΚ ΕQUITIES Α.Ε.Π.Ε.Υ.	22/10/2006
MERIT ΧΡΗΜΑΤΙΣΤΗΡΙΑΚΗ Α.Ε.Π.Ε.Υ.	20/03/2017
ΑΛΦΑ FINANCE ΑΕΠΕΥ	09/01/2006
ΕΘΝΙΚΗ ΧΡΗΜΑΤΙΣΤΗΡΙΑΚΗ Α.Ε.Π.Ε.Υ.	02/01/1900
ΕΛΛΗΝΟΑΜΕΡΙΚΑΝΙΚΗ ΧΡΗΜΑΤΙΣΤΗΡΙΑΚΗ ΑΕΠΕΥ	25/07/2014
ΛΕΩΝ ΔΕΠΟΛΑΣ ΧΡΗΜΑΤΙΣΤΗΡΙΑΚΗ Α.Ε.Π.Ε.Υ.	20/04/2015
ΠΕΙΡΑΙΩΣ Α.Ε.Π.Ε.Υ.	08/09/2008
<b>ΠΑΠΟΥΤΣΑΝΗΣ (ΚΟ)</b>	<b>Κύρια Αγορά</b>
ΒΕΤΑ ΧΡΗΜΑΤΙΣΤΗΡΙΑΚΗ Α.Ε.Π.Ε.Υ.	25/11/2013
ΑΛΦΑ FINANCE ΑΕΠΕΥ	19/11/2018
<b>ΠΕΙΡΑΙΩΣ ΤΡΑΠΕΖΑ (ΚΟ)</b>	<b>Κύρια Αγορά</b>
ΕΥΡΟΒΑΝΚ ΕQUITIES Α.Ε.Π.Ε.Υ.	22/10/2006
ΕΥΡΟΧΧ ΧΡΗΜΑΤΙΣΤΗΡΙΑΚΗ Α.Ε.Π.Ε.Υ.	15/02/2016
MERIT ΧΡΗΜΑΤΙΣΤΗΡΙΑΚΗ Α.Ε.Π.Ε.Υ.	16/09/2013
ΑΛΦΑ FINANCE ΑΕΠΕΥ	15/04/2019
ΕΘΝΙΚΗ ΧΡΗΜΑΤΙΣΤΗΡΙΑΚΗ Α.Ε.Π.Ε.Υ.	02/01/1900
ΕΛΛΗΝΟΑΜΕΡΙΚΑΝΙΚΗ ΧΡΗΜΑΤΙΣΤΗΡΙΑΚΗ ΑΕΠΕΥ	25/07/2014
ΛΕΩΝ ΔΕΠΟΛΑΣ ΧΡΗΜΑΤΙΣΤΗΡΙΑΚΗ Α.Ε.Π.Ε.Υ.	30/11/2018
ΠΕΙΡΑΙΩΣ Α.Ε.Π.Ε.Υ.	16/02/2009
<b>ΠΕΤΡΟΠΟΥΛΟΣ ΠΕΤΡΟΣ (ΚΟ)</b>	<b>Κύρια Αγορά</b>
ΕΥΡΟΒΑΝΚ ΕQUITIES Α.Ε.Π.Ε.Υ.	01/04/2019
ΠΑΝΤΕΛΑΚΗΣ ΧΡΗΜΑΤΙΣΤΗΡΙΑΚΗ Α.Ε.Π.Ε.Υ.	16/03/2020
<b>ΠΛΑΙΣΙΟ COMPUTERS (ΚΟ)</b>	<b>Κύρια Αγορά</b>
ΕΥΡΟΒΑΝΚ ΕQUITIES Α.Ε.Π.Ε.Υ.	02/03/2015
<b>ΠΛΑΣΤΙΚΑ ΘΡΑΚΗΣ (ΚΟ)</b>	<b>Κύρια Αγορά</b>
ΕΥΡΟΒΑΝΚ ΕQUITIES Α.Ε.Π.Ε.Υ.	26/03/2018
ΑΛΦΑ FINANCE ΑΕΠΕΥ	26/03/2018
<b>ΣΑΡΑΝΤΗΣ ΓΡ. (ΚΟ)</b>	<b>Κύρια Αγορά</b>
ΒΕΤΑ ΧΡΗΜΑΤΙΣΤΗΡΙΑΚΗ Α.Ε.Π.Ε.Υ.	14/05/2012
ΕΥΡΟΒΑΝΚ ΕQUITIES Α.Ε.Π.Ε.Υ.	24/10/2016
<b>ΣΠΥΡΟΥ ΑΓΡ. ΟΙΚ. (ΚΟ)</b>	<b>Κύρια Αγορά</b>
ΕΥΡΟΒΑΝΚ ΕQUITIES Α.Ε.Π.Ε.Υ.	02/09/2019
<b>ΤΕΡΝΑ ΕΝΕΡΓΕΙΑΚΗ (ΚΟ)</b>	<b>Κύρια Αγορά</b>
ΠΕΙΡΑΙΩΣ Α.Ε.Π.Ε.Υ.	09/12/2019

**Γνωστοποιήσεις Συναλλαγών - Κατάλογος Υπόχρεων Προσώπων**

Ημερομηνία Υποβολής [1]	Επωνυμία	Λόγος Υποβολής [2]	Υπόχρεος	Ιδιότητα Υποχρέου	Σχέση με τον Υπόχρεο	Ημερομηνία Συναλλαγής	Αγορά	Όγκος Συναλλαγών	Αξία Συναλλαγών	Φύση Συναλλαγής [3]	Είδος Χρηματικού μέσου	Παρατηρήσεις [4]
04/06/2020	EUROBANK ERGASIAS YΠHPPECIZQN KAI CΥMMETOXQN A.E.	B	BAZIZEIZOY KQNCTANTINOC	Μέλος ΔΣ Εκτελεστικό	Συνδεδόμενο Νομικό Πρόσωπο	01/06/2020	AΞIZQN XA	5,728,514	2,176,835.32	Π	Μετοχή	1
04/06/2020	EUROBANK ERGASIAS YΠHPPECIZQN KAI CΥMMETOXQN A.E.	B	BAZIZEIZOY KQNCTANTINOC	Μέλος ΔΣ Εκτελεστικό	Συνδεδόμενο Νομικό Πρόσωπο	01/06/2020	AΞIZQN XA	57,400	22,606.03	A	Μετοχή	1
04/06/2020	EUROBANK ERGASIAS YΠHPPECIZQN KAI CΥMMETOXQN A.E.	B	BAZIZEIZOY KQNCTANTINOC	Μέλος ΔΣ Εκτελεστικό	Συνδεδόμενο Νομικό Πρόσωπο	01/06/2020	AΞIZQN XA	954,129	369,842.73	Π	Μετοχή	1
04/06/2020	EUROBANK ERGASIAS YΠHPPECIZQN KAI CΥMMETOXQN A.E.	B	BAZIZEIZOY KQNCTANTINOC	Μέλος ΔΣ Εκτελεστικό	Συνδεδόμενο Νομικό Πρόσωπο	01/06/2020	AΞIZQN XA	954,129	368,501.37	A	Μετοχή	1
04/06/2020	EUROBANK ERGASIAS YΠHPPECIZQN KAI CΥMMETOXQN A.E.	B	BAZIZEIZOY KQNCTANTINOC	Μέλος ΔΣ Εκτελεστικό	Συνδεδόμενο Νομικό Πρόσωπο	01/06/2020	ΠAPAΓΩΓQN XA	5,390,000	2,048,200.00	A	Παράγωγο	4
04/06/2020	EUROBANK ERGASIAS YΠHPPECIZQN KAI CΥMMETOXQN A.E.	B	BAZIZEIZOY KQNCTANTINOC	Μέλος ΔΣ Εκτελεστικό	Συνδεδόμενο Νομικό Πρόσωπο	01/06/2020	ΠAPAΓΩΓQN XA	412,525	156,759.50	A	Παράγωγο	4
04/06/2020	EUROBANK ERGASIAS YΠHPPECIZQN KAI CΥMMETOXQN A.E.	B	BAZIZEIZOY KQNCTANTINOC	Μέλος ΔΣ Εκτελεστικό	Συνδεδόμενο Νομικό Πρόσωπο	01/06/2020	ΠAPAΓΩΓQN XA	800,000	304,000.00	Π	Παράγωγο	4
04/06/2020	EUROBANK ERGASIAS YΠHPPECIZQN KAI CΥMMETOXQN A.E.	B	BAZIZEIZOY KQNCTANTINOC	Μέλος ΔΣ Εκτελεστικό	Συνδεδόμενο Νομικό Πρόσωπο	01/06/2020	AΞIZQN XA	5,328,514	2,068,537.04	A	Μετοχή	1
04/06/2020	EUROBANK ERGASIAS YΠHPPECIZQN KAI CΥMMETOXQN A.E.	B	BAZIZEIZOY KQNCTANTINOC	Μέλος ΔΣ Εκτελεστικό	Συνδεδόμενο Νομικό Πρόσωπο	02/06/2020	AΞIZQN XA	29,345	11,528.72	A	Μετοχή	1
04/06/2020	EUROBANK ERGASIAS YΠHPPECIZQN KAI CΥMMETOXQN A.E.	B	BAZIZEIZOY KQNCTANTINOC	Μέλος ΔΣ Εκτελεστικό	Συνδεδόμενο Νομικό Πρόσωπο	02/06/2020	AΞIZQN XA	427,509	167,495.06	Π	Μετοχή	1
04/06/2020	EUROBANK ERGASIAS YΠHPPECIZQN KAI CΥMMETOXQN A.E.	B	BAZIZEIZOY KQNCTANTINOC	Μέλος ΔΣ Εκτελεστικό	Συνδεδόμενο Νομικό Πρόσωπο	02/06/2020	AΞIZQN XA	427,509	167,329.04	A	Μετοχή	1
04/06/2020	EUROBANK ERGASIAS YΠHPPECIZQN KAI CΥMMETOXQN A.E.	B	BAZIZEIZOY KQNCTANTINOC	Μέλος ΔΣ Εκτελεστικό	Συνδεδόμενο Νομικό Πρόσωπο	02/06/2020	AΞIZQN XA	400,000	158,886.34	A	Μετοχή	1
04/06/2020	EUROBANK ERGASIAS YΠHPPECIZQN KAI CΥMMETOXQN A.E.	B	BAZIZEIZOY KQNCTANTINOC	Μέλος ΔΣ Εκτελεστικό	Συνδεδόμενο Νομικό Πρόσωπο	02/06/2020	ΠAPAΓΩΓQN XA	170,713	65,895.22	Π	Παράγωγο	4
04/06/2020	EUROBANK ERGASIAS YΠHPPECIZQN KAI CΥMMETOXQN A.E.	B	BAZIZEIZOY KQNCTANTINOC	Μέλος ΔΣ Εκτελεστικό	Συνδεδόμενο Νομικό Πρόσωπο	02/06/2020	ΠAPAΓΩΓQN XA	210	8,279.60	Π	Παράγωγο	4
04/06/2020	EUROBANK ERGASIAS YΠHPPECIZQN KAI CΥMMETOXQN A.E.	B	BAZIZEIZOY KQNCTANTINOC	Μέλος ΔΣ Εκτελεστικό	Συνδεδόμενο Νομικό Πρόσωπο	03/06/2020	AΞIZQN XA	16,860	6,713.40	Π	Μετοχή	1
04/06/2020	EUROBANK ERGASIAS YΠHPPECIZQN KAI CΥMMETOXQN A.E.	B	BAZIZEIZOY KQNCTANTINOC	Μέλος ΔΣ Εκτελεστικό	Συνδεδόμενο Νομικό Πρόσωπο	03/06/2020	AΞIZQN XA	44,860	17,879.04	A	Μετοχή	1
04/06/2020	EUROBANK ERGASIAS YΠHPPECIZQN KAI CΥMMETOXQN A.E.	B	BAZIZEIZOY KQNCTANTINOC	Μέλος ΔΣ Εκτελεστικό	Συνδεδόμενο Νομικό Πρόσωπο	03/06/2020	AΞIZQN XA	351,794	140,690.34	Π	Μετοχή	1
04/06/2020	EUROBANK ERGASIAS YΠHPPECIZQN KAI CΥMMETOXQN A.E.	B	BAZIZEIZOY KQNCTANTINOC	Μέλος ΔΣ Εκτελεστικό	Συνδεδόμενο Νομικό Πρόσωπο	03/06/2020	AΞIZQN XA	351,794	140,435.63	A	Μετοχή	1
04/06/2020	EUROBANK ERGASIAS YΠHPPECIZQN KAI CΥMMETOXQN A.E.	B	BAZIZEIZOY KQNCTANTINOC	Μέλος ΔΣ Εκτελεστικό	Συνδεδόμενο Νομικό Πρόσωπο	03/06/2020	ΠAPAΓΩΓQN XA	280	11,179.00	Π	Παράγωγο	4
04/06/2020	EUROBANK ERGASIAS YΠHPPECIZQN KAI CΥMMETOXQN A.E.	B	BAZIZEIZOY KQNCTANTINOC	Μέλος ΔΣ Εκτελεστικό	Συνδεδόμενο Νομικό Πρόσωπο	03/06/2020	ΠAPAΓΩΓQN XA	412,525	160,884.75	Π	Παράγωγο	4
04/06/2020	EUROBANK ERGASIAS YΠHPPECIZQN KAI CΥMMETOXQN A.E.	B	BAZIZEIZOY KQNCTANTINOC	Μέλος ΔΣ Εκτελεστικό	Συνδεδόμενο Νομικό Πρόσωπο	03/06/2020	ΠAPAΓΩΓQN XA	4,590,000	1,790,100.00	Π	Παράγωγο	4
04/06/2020	ΓΡ. CΑΡΑΝΘΗC A.B.E.E.	B	CΑΡΑΝΘΗC KYPIAKOC	Αντιπρόεδρος ΔΣ	Συνδεδόμενο Νομικό Πρόσωπο	01/06/2020	AΞIZQN XA	4,500	36,056.05	A	Μετοχή	1
04/06/2020	ΓΡ. CΑΡΑΝΘΗC A.B.E.E.	B	CΑΡΑΝΘΗC KYPIAKOC	Αντιπρόεδρος ΔΣ	Συνδεδόμενο Νομικό Πρόσωπο	02/06/2020	AΞIZQN XA	11,000	87,991.48	A	Μετοχή	1
04/06/2020	ΓΡ. CΑΡΑΝΘΗC A.B.E.E.	B	CΑΡΑΝΘΗC KYPIAKOC	Αντιπρόεδρος ΔΣ	Συνδεδόμενο Νομικό Πρόσωπο	03/06/2020	AΞIZQN XA	19,500	154,245.00	A	Μετοχή	1

**Σημειώσεις Γνωστοποιήσεων Συναλλαγών**

Για περισσότερες πληροφορίες επί των γνωστοποιήσεων συναλλαγών επισκεφτείτε την ιστοσελίδα <http://athexgroup.gr/el/web/guest/companies-info-trade-notifications>

[1] - Η Ημερομηνία Υποβολής αφορά την Ημερομηνία που η Γνωστοποίηση παρελήφθει από το Χ.Α.

[2] - Λόγος Υποβολής: Α: Πρόσωπο που ασκεί Διευθυντικά καθήκοντα, Β: Πρόσωπο που έχει στενό δεσμό με πρόσωπο που ασκεί Διευθυντικά καθήκοντα.

[3] - Φύση Συναλλαγής: Α: Αγορά, Π: Πώληση.

[4] - Παρατηρήσεις: 1 - Λόγω Συμμετοχής σε ΑΜΚ, 2 - Λόγω Εξάσκησης Δικαιώματος Προαίρεσης αγοράς μετοχών που παρέχεται στο προσωπικό, 3 - Λόγω Δωρεάς, 4 - Λόγω Συγχώνευσης ή Διάσπασης κλπ, 5 - Λόγω Μετατροπής ή Ανταλλαγής Ομολογιών, 6 - Ανταλλαγή λόγω Προαιρετικής Δημόσιας Πρότασης.

Υποκείμενη Αγορά				Αγορά Παραγώγων													
Ανωτ Τιμή	Κατωτ Τιμή	Τιμή κλεισ.	Μεταβ.	Μήνας Παράδοσης	Άνοιγμα	Ανωτ Τιμή	Κατωτ Τιμή	Τελ Τιμή	Τιμή κλεισ.	Τελευταία ζήτηση	Τελευταία προσφορά	Τιμή Εκκαθάρισης <sup>1</sup>	Υψηλό ζωής	Χαμηλό ζωής	Πράξεις	Όγκος	Ανοικτές θέσεις
FTSE/X.A. Large Cap																	
1,625.67	1,588.60	1,611.24	-0.87%	Ιούνιος 2020	1,619.00	1,625.00	1,588.25	1,612.00	1,612.00	---	---	---	1,635.00	---	250	793	3,478
				Ιούλιος 2020	1,595.00	1,602.00	1,570.00	1,570.00	1,570.00	---	---	---	1,610.00	---	24	86	312
				Αύγουστος 2020	---	---	---	---	1,632.50	---	---	---	---	---	---	---	---
				Σεπτέμβριος 2020	---	---	---	---	1,635.00	---	---	---	---	---	---	---	---
				Δεκέμβριος 2020	---	---	---	---	1,643.25	---	---	---	---	---	---	---	---
				Μάρτιος 2021	---	---	---	---	1,651.50	---	---	---	---	---	---	---	---

(Μονάδα Διαπραγμάτευσης: 1 Μονάδα Δείκτη x 2€, Χρηματικός Διακανονισμός)

Σημειώσεις Παραγώγων

Τις τιμές εκκαθάρισης και τις τελικές ανοικτές θέσεις μπορείτε να τις ανακτήσετε στο ακόλουθο path <http://www.helex.gr/el/web/guest/statistics-end-of-day-derivatives>

Υποκείμενη Αγορά				Αγορά Παραγώγων													
Ανωτ Τιμή	Κατωτ Τιμή	Τιμή κλεισ.	Μεταβ.	Μήνας Παράδοσης	Άνοιγμα	Ανωτ Τιμή	Κατωτ Τιμή	Τελ Τιμή	Τιμή κλεισ.	Τελευταία ζήτηση	Τελευταία προσφορά	Τιμή Εκκαθάρισης*	Υψηλό ζωής	Χαμηλό ζωής	Πράξεις	Όγκος	Ανοικτές θέσεις
(Μέγεθος Συμβολαίου: 100 Χρεόγραφα, Φυσική Παράδοση)																	
<b>ALPHA BANK (ΚΟ)</b>				Ιούνιος 2020	0.616	0.634	0.591	0.615	0.615	---	---	---	1.58	---	922	23,741	82,667
0.6316	0.591	0.615	0.99%	Σεπτέμβριος 2020	0.614	0.630	0.598	0.611	0.611	---	---	---	0.645	---	24	1,467	5,372
				Δεκέμβριος 2020	---	---	---	---	0.616	---	---	---	---	---	---	---	---
				Μάρτιος 2021	---	---	---	---	0.619	---	---	---	---	---	---	---	---
(Μέγεθος Συμβολαίου: 100 Χρεόγραφα, Φυσική Παράδοση)																	
<b>ATTICA BANK A.T.E. (ΚΟ)</b>				Ιούνιος 2020	---	---	---	---	0.231	---	---	---	0.271	---	---	---	202
0.2385	0.222	0.228	-1.30%	Σεπτέμβριος 2020	---	---	---	---	0.232	---	---	---	---	---	---	---	---
				Δεκέμβριος 2020	---	---	---	---	0.234	---	---	---	---	---	---	---	---
				Μάρτιος 2021	---	---	---	---	0.235	---	---	---	---	---	---	---	---
(Μέγεθος Συμβολαίου: 100 Χρεόγραφα, Φυσική Παράδοση)																	
<b>CENERGY HOLDINGS (ΚΑ)</b>				Ιούνιος 2020	1.01	1.01	0.993	1.01	1.01	---	---	---	1.05	---	18	66	2,153
1.024	0.981	1.016	-0.78%	Σεπτέμβριος 2020	---	---	---	---	1.03	---	---	---	---	---	---	---	---
				Δεκέμβριος 2020	---	---	---	---	1.04	---	---	---	---	---	---	---	---
				Μάρτιος 2021	---	---	---	---	1.04	---	---	---	---	---	---	---	---
(Μέγεθος Συμβολαίου: 100 Χρεόγραφα, Φυσική Παράδοση)																	
<b>COCA-COLA HBC AG (ΚΟ)</b>				Ιούνιος 2020	23.50	23.70	23.20	23.46	23.46	---	---	---	28.10	---	10	28	342
23.75	23.23	23.42	-1.80%	Σεπτέμβριος 2020	---	---	---	---	23.99	---	---	---	35.15	---	---	24	
				Δεκέμβριος 2020	---	---	---	---	24.11	---	---	---	---	---	---	---	---
				Μάρτιος 2021	---	---	---	---	24.23	---	---	---	---	---	---	---	---
(Μέγεθος Συμβολαίου: 100 Χρεόγραφα, Φυσική Παράδοση)																	
<b>EUROBANK HOLDINGS (ΚΟ)</b>				Ιούνιος 2020	0.407	0.408	0.378	0.392	0.392	---	---	---	0.820	---	519	15,803	69,031
0.4024	0.375	0.39	-1.91%	Σεπτέμβριος 2020	0.408	0.408	0.385	0.386	0.386	---	---	---	0.425	---	16	257	3,547
				Δεκέμβριος 2020	---	---	---	---	0.402	---	---	---	---	---	---	---	---
				Μάρτιος 2021	---	---	---	---	0.404	---	---	---	---	---	---	---	---
(Μέγεθος Συμβολαίου: 100 Χρεόγραφα, Φυσική Παράδοση)																	
<b>FOURLIS ΣΥΜΜΕΤΟΧΩΝ (ΚΟ)</b>				Ιούνιος 2020	3.81	3.90	3.72	3.81	3.81	---	---	---	4.36	---	14	42	139
3.915	3.75	3.765	-3.58%	Σεπτέμβριος 2020	---	---	---	---	3.93	---	---	---	4.01	---	---	---	
				Δεκέμβριος 2020	---	---	---	---	3.95	---	---	---	---	---	---	---	---
				Μάρτιος 2021	---	---	---	---	3.97	---	---	---	---	---	---	---	---
(Μέγεθος Συμβολαίου: 100 Χρεόγραφα, Φυσική Παράδοση)																	
<b>INTRACOM HOLDINGS (ΚΟ)</b>				Ιούνιος 2020	0.529	0.530	0.529	0.530	0.530	---	---	---	0.560	---	2	10	1,291
0.534	0.51	0.517	-0.38%	Σεπτέμβριος 2020	---	---	---	---	0.522	---	---	---	---	---	---	---	
				Δεκέμβριος 2020	---	---	---	---	0.525	---	---	---	---	---	---	---	---
				Μάρτιος 2021	---	---	---	---	0.527	---	---	---	---	---	---	---	---

**Σημειώσεις Παραγώγων**

Τις τιμές εκκαθάρισης και τις τελικές ανοικτές θέσεις μπορείτε να τις ανακτήσετε στο ακόλουθο path <http://www.helex.gr/el/web/guest/statistics-end-of-day-derivatives>

Υποκείμενη Αγορά				Αγορά Παραγώγων										Ανοικτές θέσεις			
Ανωτ Τιμή	Κατωτ Τιμή	Τιμή κλεισ.	Μεταβ.	Μήνας Παράδοσης	Άνοιγμα	Ανωτ Τιμή	Κατωτ Τιμή	Τελ Τιμή	Τιμή κλεισ.	Τελευταία ζήτηση	Τελευταία προσφορά	Τιμή Εκκαθάρισης*	Υψηλό ζωής	Χαμηλό ζωής	Πράξεις	Όγκος	Ανοικτές θέσεις
<b>JUMBO (ΚΟ)</b>				(Μέγεθος Συμβολαίου: 100 Χρεόγραφα, Φυσική Παράδοση)													
16.69	15.84	16.11	-1.35%	Ιούνιος 2020	16.17	16.17	15.92	16.04	16.04	---	---	---	17.10	---	29	37	540
				Σεπτέμβριος 2020	---	---	---	---	16.43	---	---	---	---	---	---	---	---
				Δεκέμβριος 2020	---	---	---	---	16.51	---	---	---	---	---	---	---	---
				Μάρτιος 2021	---	---	---	---	16.59	---	---	---	---	---	---	---	---
<b>LAMDA DEVELOPMENT(ΚΟ)</b>				(Μέγεθος Συμβολαίου: 100 Χρεόγραφα, Φυσική Παράδοση)													
6.65	6.32	6.55	-0.30%	Ιούνιος 2020	6.58	6.63	6.37	6.60	6.60	---	---	---	7.22	---	83	280	1,032
				Σεπτέμβριος 2020	---	---	---	---	6.61	---	---	---	6.20	---	---	---	4
				Δεκέμβριος 2020	---	---	---	---	6.64	---	---	---	---	---	---	---	---
				Μάρτιος 2021	---	---	---	---	6.68	---	---	---	---	---	---	---	---
<b>MARFIN INVESTMENT GROUP (ΚΟ)</b>				(Μέγεθος Συμβολαίου: 100 Χρεόγραφα, Φυσική Παράδοση)													
0.0887	0.077	0.083	3.75%	Ιούνιος 2020	0.081	0.088	0.078	0.082	0.082	---	---	---	0.133	---	244	10,545	47,174
				Σεπτέμβριος 2020	0.081	0.081	0.080	0.080	0.080	---	---	---	0.081	---	7	151	70
				Δεκέμβριος 2020	---	---	---	---	0.081	---	---	---	---	---	---	---	---
				Μάρτιος 2021	---	---	---	---	0.081	---	---	---	---	---	---	---	---
<b>TITAN CEMENT (ΚΑ)</b>				(Μέγεθος Συμβολαίου: 102 Χρεόγραφα, Φυσική Παράδοση)													
12.12	11.74	11.8	-1.34%	Ιούνιος 2020	12.01	12.08	11.80	11.82	11.82	---	---	---	12.94	10.32	61	255	2,302
				Σεπτέμβριος 2020	12.00	12.00	11.86	11.86	11.86	---	---	---	12.30	---	5	11	238
				Δεκέμβριος 2020	---	---	---	---	12.09	---	---	---	---	---	---	---	---
				Μάρτιος 2021	---	---	---	---	12.15	---	---	---	---	---	---	---	---
<b>VIOTALCO SA/NV (ΚΑ)</b>				(Μέγεθος Συμβολαίου: 100 Χρεόγραφα, Φυσική Παράδοση)													
2.545	2.42	2.485	-2.16%	Ιούνιος 2020	2.56	2.56	2.45	2.46	2.46	---	---	---	2.59	---	16	95	2,458
				Σεπτέμβριος 2020	---	---	---	---	2.56	---	---	---	---	---	---	---	---
				Δεκέμβριος 2020	---	---	---	---	2.57	---	---	---	---	---	---	---	---
				Μάρτιος 2021	---	---	---	---	2.58	---	---	---	---	---	---	---	---
<b>ΑΔΜΗΕ ΣΥΜΜΕΤΟΧΩΝ Α.Ε. (ΚΟ)</b>				(Μέγεθος Συμβολαίου: 100 Χρεόγραφα, Φυσική Παράδοση)													
2.46	2.38	2.425	-1.02%	Ιούνιος 2020	2.44	2.47	2.38	2.47	2.47	---	---	---	2.75	---	44	151	3,112
				Σεπτέμβριος 2020	2.38	2.38	2.32	2.36	2.36	---	---	---	2.38	---	5	15	143
				Δεκέμβριος 2020	---	---	---	---	2.48	---	---	---	---	---	---	---	---
				Μάρτιος 2021	---	---	---	---	2.49	---	---	---	---	---	---	---	---
<b>ΓΕΚ ΤΕΡΝΑ (ΚΟ)</b>				(Μέγεθος Συμβολαίου: 100 Χρεόγραφα, Φυσική Παράδοση)													
6.91	6.65	6.74	-0.88%	Ιούνιος 2020	6.87	6.87	6.69	6.77	6.77	---	---	---	7.26	---	33	136	2,705
				Σεπτέμβριος 2020	---	---	---	---	6.84	---	---	---	6.83	---	---	---	14
				Δεκέμβριος 2020	---	---	---	---	6.87	---	---	---	---	---	---	---	---
				Μάρτιος 2021	---	---	---	---	6.91	---	---	---	---	---	---	---	---

Σημειώσεις Παραγώγων

Τις τιμές εκκαθάρισης και τις τελικές ανοικτές θέσεις μπορείτε να τις ανακτήσετε στο ακόλουθο path <http://www.helex.gr/el/web/guest/statistics-end-of-day-derivatives>

Υποκείμενη Αγορά				Αγορά Παραγώγων													
Ανωτ Τιμή	Κατωτ Τιμή	Τιμή κλεισ.	Μεταβ.	Μήνας Παράδοσης	Άνοιγμα	Ανωτ Τιμή	Κατωτ Τιμή	Τελ Τιμή	Τιμή κλεισ.	Τελευταία ζήτηση	Τελευταία προσφορά	Τιμή Εκκαθάρισης*	Υψηλό ζωής	Χαμηλό ζωής	Πράξεις	Όγκος	Ανοικτές θέσεις
(Μέγεθος Συμβολαίου: 100 Χρεόγραφα, Φυσική Παράδοση)																	
<b>ΔΕΗ (ΚΟ)</b>				Ιούνιος 2020	3.58	3.58	3.42	3.52	3.52	---	---	---	3.85	---	172	1,077	9,882
3.558	3.4	3.5	-0.57%	Σεπτέμβριος 2020	3.50	3.53	3.45	3.45	3.45	---	---	---	3.63	---	9	32	67
				Δεκέμβριος 2020	---	---	---	---	3.56	---	---	---	---	---	---	---	---
				Μάρτιος 2021	---	---	---	---	3.58	---	---	---	---	---	---	---	---
(Μέγεθος Συμβολαίου: 100 Χρεόγραφα, Φυσική Παράδοση)																	
<b>ΕΘΝΙΚΗ ΤΡΑΠΕΖΑ (ΚΟ)</b>				Ιούνιος 2020	1.34	1.37	1.28	1.37	1.37	---	---	---	2.48	---	459	10,251	28,143
1.362	1.285	1.36	0.00%	Σεπτέμβριος 2020	1.33	1.37	1.31	1.37	1.37	---	---	---	1.37	---	18	146	1,390
				Δεκέμβριος 2020	---	---	---	---	1.37	---	---	---	---	---	---	---	---
				Μάρτιος 2021	---	---	---	---	1.38	---	---	---	---	---	---	---	---
(Μέγεθος Συμβολαίου: 100 Χρεόγραφα, Φυσική Παράδοση)																	
<b>ΕΛΛΑΚΤΩΡ (ΚΟ)</b>				Ιούνιος 2020	1.00	1.03	0.977	1.01	1.01	---	---	---	1.52	---	106	1,004	8,070
1.023	0.963	1	0.00%	Σεπτέμβριος 2020	0.991	0.991	0.991	0.991	0.991	---	---	---	1.04	---	1	5	7
				Δεκέμβριος 2020	---	---	---	---	1.01	---	---	---	---	---	---	---	---
				Μάρτιος 2021	---	---	---	---	1.02	---	---	---	---	---	---	---	---
(Μέγεθος Συμβολαίου: 100 Χρεόγραφα, Φυσική Παράδοση)																	
<b>ΕΛΛΗΝ. ΧΡΗΜΑΤΙΣΤΗΡΙΑ-Χ.Α. (ΚΟ)</b>				Ιούνιος 2020	3.60	3.63	3.52	3.59	3.59	---	---	---	3.93	---	29	134	1,797
3.645	3.53	3.58	-2.19%	Σεπτέμβριος 2020	---	---	---	---	3.68	---	---	---	3.50	---	---	---	8
				Δεκέμβριος 2020	---	---	---	---	3.70	---	---	---	---	---	---	---	---
				Μάρτιος 2021	---	---	---	---	3.72	---	---	---	---	---	---	---	---
(Μέγεθος Συμβολαίου: 100 Χρεόγραφα, Φυσική Παράδοση)																	
<b>ΕΛΛΗΝΙΚΑ ΠΕΤΡΕΛΑΙΑ (ΚΟ)</b>				Ιούνιος 2020	6.48	6.50	6.40	6.40	6.40	---	---	---	6.80	---	16	60	1,281
6.55	6.36	6.4	-0.93%	Σεπτέμβριος 2020	---	---	---	---	6.50	---	---	---	---	---	---	---	---
				Δεκέμβριος 2020	---	---	---	---	6.53	---	---	---	---	---	---	---	---
				Μάρτιος 2021	---	---	---	---	6.56	---	---	---	---	---	---	---	---
(Μέγεθος Συμβολαίου: 100 Χρεόγραφα, Φυσική Παράδοση)																	
<b>ΕΥΔΑΠ (ΚΟ)</b>				Ιούνιος 2020	7.15	7.15	7.15	7.15	7.15	---	---	---	7.32	---	1	1	66
7.3	7.1	7.23	-0.96%	Σεπτέμβριος 2020	---	---	---	---	7.34	---	---	---	7.17	---	---	---	1
				Δεκέμβριος 2020	---	---	---	---	7.38	---	---	---	---	---	---	---	---
				Μάρτιος 2021	---	---	---	---	7.42	---	---	---	---	---	---	---	---
(Μέγεθος Συμβολαίου: 100 Χρεόγραφα, Φυσική Παράδοση)																	
<b>ΙΝΤΡΑΛΟΤ (ΚΟ)</b>				Ιούνιος 2020	0.134	0.136	0.134	0.136	0.136	---	---	---	0.180	---	2	20	1,072
0.1388	0.13	0.1346	-0.30%	Σεπτέμβριος 2020	---	---	---	---	0.136	---	---	---	---	---	---	---	---
				Δεκέμβριος 2020	---	---	---	---	0.136	---	---	---	---	---	---	---	---
				Μάρτιος 2021	---	---	---	---	0.137	---	---	---	---	---	---	---	---

**Σημειώσεις Παραγώγων**

Τις τιμές εκκαθάρισης και τις τελικές ανοικτές θέσεις μπορείτε να τις ανακτήσετε στο ακόλουθο path <http://www.helex.gr/el/web/guest/statistics-end-of-day-derivatives>



Υποκείμενη Αγορά				Αγορά Παραγώγων										Ανοικτές θέσεις				
Ανωτ Τιμή	Κατωτ Τιμή	Τιμή κλεισ.	Μεταβ.	Μήνας Παράδοσης	Άνοιγμα	Ανωτ Τιμή	Κατωτ Τιμή	Τελ Τιμή	Τιμή κλεισ.	Τελευταία ζήτηση	Τελευταία προσφορά	Τιμή Εκκαθάρισης*	Υψηλό ζωής	Χαμηλό ζωής	Πράξεις	Όγκος	Ανοικτές θέσεις	
<b>ΜΟΤΟΡ ΟΪΛ (ΚΟ)</b>																		(Μέγεθος Συμβολαίου: 100 Χρεόγραφα, Φυσική Παράδοση)
15.52	15.02	15.35	-2.85%	Ιούνιος 2020	15.33	15.34	15.03	15.34	15.34	---	---	---	16.33	---	18	64	149	
				Σεπτέμβριος 2020	---	---	---	---	15.89	---	---	---	15.38	---	---	---	5	
				Δεκέμβριος 2020	---	---	---	---	15.97	---	---	---	---	---	---	---	---	
				Μάρτιος 2021	---	---	---	---	16.05	---	---	---	12.60	---	---	---	2	
<b>ΜΥΤΙΑΗΝΑΙΟΣ (ΚΟ)</b>																		(Μέγεθος Συμβολαίου: 100 Χρεόγραφα, Φυσική Παράδοση)
7.83	7.5	7.715	-0.45%	Ιούνιος 2020	7.81	7.83	7.53	7.72	7.72	---	---	---	9.00	---	133	503	5,211	
				Σεπτέμβριος 2020	7.46	7.56	7.31	7.56	7.56	---	---	---	7.65	---	25	132	289	
				Δεκέμβριος 2020	---	---	---	---	7.84	---	---	---	---	---	---	---	---	
				Μάρτιος 2021	---	---	---	---	7.87	---	---	---	---	---	---	---	---	
<b>ΟΛΠ (ΚΟ)</b>																		(Μέγεθος Συμβολαίου: 100 Χρεόγραφα, Φυσική Παράδοση)
18.2	17.66	17.8	-1.98%	Ιούνιος 2020	17.85	17.85	17.85	17.85	17.85	---	---	---	19.60	---	5	10	215	
				Σεπτέμβριος 2020	---	---	---	---	18.27	---	---	---	17.65	---	---	---	37	
				Δεκέμβριος 2020	---	---	---	---	18.36	---	---	---	---	---	---	---	---	
				Μάρτιος 2021	---	---	---	---	18.45	---	---	---	---	---	---	---	---	
<b>ΟΠΑΠ (ΚΟ)</b>																		(Μέγεθος Συμβολαίου: 100 Χρεόγραφα, Φυσική Παράδοση)
8.77	8.515	8.7	-1.14%	Ιούνιος 2020	8.68	8.71	8.50	8.65	8.65	---	---	---	8.99	---	58	249	1,757	
				Σεπτέμβριος 2020	8.50	8.50	8.48	8.48	8.48	---	---	---	8.78	---	3	4	5	
				Δεκέμβριος 2020	---	---	---	---	8.90	---	---	---	---	---	---	---	---	
				Μάρτιος 2021	---	---	---	---	8.94	---	---	---	---	---	---	---	---	
<b>ΟΤΕ (ΚΟ)</b>																		(Μέγεθος Συμβολαίου: 100 Χρεόγραφα, Φυσική Παράδοση)
12.59	12.37	12.59	0.40%	Ιούνιος 2020	12.51	12.67	12.36	12.60	12.60	---	---	---	12.80	---	44	244	1,866	
				Σεπτέμβριος 2020	---	---	---	---	12.61	---	---	---	11.01	---	---	---	1	
				Δεκέμβριος 2020	---	---	---	---	12.68	---	---	---	---	---	---	---	---	
				Μάρτιος 2021	---	---	---	---	12.74	---	---	---	---	---	---	---	---	
<b>ΠΕΙΡΑΙΩΣ ΤΡΑΠΕΖΑ (ΚΟ)</b>																		(Μέγεθος Συμβολαίου: 100 Χρεόγραφα, Φυσική Παράδοση)
1.45	1.34	1.45	0.76%	Ιούνιος 2020	1.45	1.47	1.35	1.47	1.47	---	---	---	2.14	---	361	5,007	9,769	
				Σεπτέμβριος 2020	1.42	1.45	1.41	1.43	1.43	---	---	---	1.46	---	8	20	2,369	
				Δεκέμβριος 2020	---	---	---	---	1.45	---	---	---	---	---	---	---	---	
				Μάρτιος 2021	---	---	---	---	1.46	---	---	---	---	---	---	---	---	
<b>ΤΕΡΝΑ ΕΝΕΡΓΕΙΑΚΗ (ΚΟ)</b>																		(Μέγεθος Συμβολαίου: 102 Χρεόγραφα, Φυσική Παράδοση)
9.52	9.1	9.52	0.95%	Ιούνιος 2020	9.35	9.54	9.17	9.54	9.54	---	---	---	10.17	---	67	193	2,833	
				Σεπτέμβριος 2020	9.18	9.43	9.05	9.43	9.43	---	---	---	9.65	---	12	163	70	
				Δεκέμβριος 2020	---	---	---	---	9.53	---	---	---	---	---	---	---	---	
				Μάρτιος 2021	---	---	---	---	9.58	---	---	---	---	---	---	---	---	

Σημειώσεις Παραγώγων

Τις τιμές εκκαθάρισης και τις τελικές ανοικτές θέσεις μπορείτε να τις ανακτήσετε στο ακόλουθο path <http://www.helex.gr/el/web/guest/statistics-end-of-day-derivatives>

FTSE/X.A. Large Cap

(Μονάδα Διαπραγμάτευσης: 1 Μονάδα Δείκτη x 2€ - Τρόπος Εξάσκησης: Ευρωπαϊκός Χρηματικός Διακανονισμός)

Τιμή Εξάσκησης	Δικαιώματα Αγοράς														Δικαιώματα Πώλησης																		
	Ιούνιος 2020							Ιούλιος 2020							Λοιποί Μήνες		Ιούνιος 2020							Ιούλιος 2020							Λοιποί Μήνες		Τιμή Εξάσκησης
	Άνοιγμα	Ανιτ Τιμή	Καπιτ Τιμή	Τελ Τιμή	Τιμή κλεισ.	Όγκος	Ανοικτές θέσεις	Άνοιγμα	Ανιτ Τιμή	Καπιτ Τιμή	Τελ Τιμή	Τιμή κλεισ.	Όγκος	Ανοικτές θέσεις	Όγκος	Ανοικτές θέσεις	Άνοιγμα	Ανιτ Τιμή	Καπιτ Τιμή	Τελ Τιμή	Τιμή κλεισ.	Όγκος	Ανοικτές θέσεις	Άνοιγμα	Ανιτ Τιμή	Καπιτ Τιμή	Τελ Τιμή	Τιμή κλεισ.	Όγκος	Ανοικτές θέσεις	Όγκος	Ανοικτές θέσεις	
1,050	0.00	0.00	0.00	-	577.00	-	-	-	-	-	-	-	-	-	-	-	0.00	0.00	0.00	-	0.01	-	-	-	-	-	-	-	-	-	-	1,050	
1,075	0.00	0.00	0.00	-	552.00	-	-	-	-	-	-	-	-	-	-	-	0.00	0.00	0.00	-	0.01	-	-	-	-	-	-	-	-	-	-	1,075	
1,100	0.00	0.00	0.00	-	527.00	-	-	-	-	-	-	-	-	-	-	-	0.00	0.00	0.00	-	0.03	-	-	-	-	-	-	-	-	-	-	1,100	
1,125	0.00	0.00	0.00	-	502.00	-	-	-	-	-	-	-	-	-	-	-	0.00	0.00	0.00	-	0.01	-	-	-	-	-	-	-	-	-	-	1,125	
1,150	0.00	0.00	0.00	-	477.00	-	-	-	-	-	-	-	-	-	-	-	0.00	0.00	0.00	-	0.01	-	-	-	-	-	-	-	-	-	-	1,150	
1,175	0.00	0.00	0.00	-	452.00	-	-	-	-	-	-	-	-	-	-	-	0.00	0.00	0.00	-	0.02	-	-	-	-	-	-	-	-	-	-	1,175	
1,200	0.00	0.00	0.00	-	427.00	-	-	-	-	-	-	-	-	-	-	-	0.00	0.00	0.00	-	0.01	-	-	-	-	-	-	-	-	-	-	1,200	
1,225	0.00	0.00	0.00	-	402.00	-	-	-	-	-	-	-	-	-	-	-	0.00	0.00	0.00	-	0.01	-	-	-	-	-	-	-	-	-	-	1,225	
1,250	0.00	0.00	0.00	-	377.00	-	-	-	-	-	-	-	-	-	-	-	0.00	0.00	0.00	-	0.01	-	-	-	-	-	-	-	-	-	-	1,250	
1,275	0.00	0.00	0.00	-	352.00	-	-	0.00	0.00	0.00	-	331.00	-	-	-	-	0.00	0.00	0.00	-	0.01	-	-	0.00	0.00	0.00	-	0.69	-	-	-	1,275	
1,300	0.00	0.00	0.00	-	327.00	-	-	0.00	0.00	0.00	-	307.00	-	-	-	-	0.00	0.00	0.00	-	0.02	-	-	0.00	0.00	0.00	-	1.20	-	-	-	1,300	
1,325	0.00	0.00	0.00	-	302.00	-	-	0.00	0.00	0.00	-	283.00	-	-	-	-	0.00	0.00	0.00	-	0.05	-	-	0.00	0.00	0.00	-	1.90	-	-	-	1,325	
1,350	0.00	0.00	0.00	-	278.00	-	-	0.00	0.00	0.00	-	259.00	-	-	-	-	0.00	0.00	0.00	-	0.01	-	-	0.00	0.00	0.00	-	3.00	-	-	-	1,350	
1,375	0.00	0.00	0.00	-	253.00	-	20	0.00	0.00	0.00	-	236.00	-	-	-	-	0.00	0.00	0.00	-	0.04	-	180	0.00	0.00	0.00	-	4.60	-	-	-	1,375	
1,400	0.00	0.00	0.00	-	228.00	-	80	0.00	0.00	0.00	-	213.00	-	40	-	-	0.00	0.00	0.00	-	0.12	-	21	0.00	0.00	0.00	-	6.80	-	50	-	1,400	
1,425	0.00	0.00	0.00	-	203.00	-	40	0.00	0.00	0.00	-	191.00	-	40	-	-	0.00	0.00	0.00	-	0.31	-	100	0.00	0.00	0.00	-	9.70	-	60	-	1,425	
1,450	0.00	0.00	0.00	-	178.00	-	20	0.00	0.00	0.00	-	170.00	-	1	-	-	0.00	0.00	0.00	-	0.73	-	62	0.00	0.00	0.00	-	13.50	-	20	-	1,450	
1,475	0.00	0.00	0.00	-	154.00	-	61	0.00	0.00	0.00	-	150.00	-	1	-	-	0.00	0.00	0.00	-	1.60	-	124	0.00	0.00	0.00	-	18.50	-	-	-	1,475	
1,500	0.00	0.00	0.00	-	131.00	-	23	0.00	0.00	0.00	-	131.00	-	-	-	-	0.00	0.00	0.00	-	3.10	-	43	0.00	0.00	0.00	-	24.75	-	-	-	1,500	
1,525	0.00	0.00	0.00	-	108.00	-	43	0.00	0.00	0.00	-	113.00	-	-	-	-	0.00	0.00	0.00	-	5.80	-	61	0.00	0.00	0.00	-	32.25	-	1	-	1,525	
1,550	0.00	0.00	0.00	-	87.50	-	66	0.00	0.00	0.00	-	97.50	-	20	-	-	0.00	0.00	0.00	-	10.00	-	6	0.00	0.00	0.00	-	41.00	-	-	-	1,550	
1,575	45.00	45.00	45.00	45.00	45.00	10	20	0.00	0.00	0.00	-	83.00	-	-	-	-	18.00	45.00	18.00	18.00	18.00	40	66	50.50	50.50	50.50	50.50	50.50	20	21	-	1,575	
1,600	0.00	0.00	0.00	-	52.50	-	1	53.00	53.00	53.00	53.00	53.00	1	2	-	-	32.00	0.00	32.00	32.00	32.00	1	18	0.00	0.00	0.00	-	63.00	-	20	-	1,600	
1,625	0.00	0.00	0.00	-	38.75	-	100	46.25	46.25	42.50	42.50	42.50	60	-	-	-	0.00	0.00	0.00	-	36.00	-	1	0.00	0.00	0.00	-	76.50	-	-	-	1,625	
1,650	24.00	24.00	24.00	24.00	24.00	1	130	0.00	0.00	0.00	-	48.00	-	1	-	-	0.00	24.00	0.00	-	49.75	-	-	109.00	109.00	109.00	109.00	109.00	1	-	-	1,650	
1,675	0.00	0.00	0.00	-	18.75	-	1	0.00	0.00	0.00	-	39.25	-	-	-	-	0.00	0.00	0.00	-	66.00	-	-	0.00	0.00	0.00	-	108.00	-	-	-	1,675	
1,700	0.00	0.00	0.00	-	12.50	-	-	0.00	0.00	0.00	-	31.75	-	-	-	-	0.00	0.00	0.00	-	84.50	-	-	0.00	0.00	0.00	-	125.00	-	-	-	1,700	
1,725	0.00	0.00	0.00	-	7.90	-	-	0.00	0.00	0.00	-	25.50	-	-	-	-	0.00	0.00	0.00	-	105.00	-	-	0.00	0.00	0.00	-	144.00	-	-	-	1,725	
1,750	0.00	0.00	0.00	-	4.80	-	-	0.00	0.00	0.00	-	20.25	-	-	-	-	0.00	0.00	0.00	-	127.00	-	-	0.00	0.00	0.00	-	163.00	-	-	-	1,750	
1,775	0.00	0.00	0.00	-	2.80	-	-	-	-	-	-	-	-	-	-	-	0.00	0.00	0.00	-	150.00	-	-	-	-	-	-	-	-	-	-	1,775	
1,800	0.00	0.00	0.00	-	1.60	-	-	-	-	-	-	-	-	-	-	-	0.00	0.00	0.00	-	174.00	-	-	-	-	-	-	-	-	-	-	1,800	
1,825	0.00	0.00	0.00	-	0.87	-	-	-	-	-	-	-	-	-	-	-	0.00	0.00	0.00	-	198.00	-	-	-	-	-	-	-	-	-	-	1,825	
1,850	0.00	0.00	0.00	-	0.45	-	-	-	-	-	-	-	-	-	-	-	0.00	0.00	0.00	-	223.00	-	-	-	-	-	-	-	-	-	-	1,850	
1,875	0.00	0.00	0.00	-	0.23	-	-	-	-	-	-	-	-	-	-	-	0.00	0.00	0.00	-	247.00	-	-	-	-	-	-	-	-	-	-	1,875	
1,900	0.00	0.00	0.00	-	0.11	-	-	-	-	-	-	-	-	-	-	-	0.00	0.00	0.00	-	272.00	-	-	-	-	-	-	-	-	-	-	1,900	
1,925	0.00	0.00	0.00	-	0.05	-	-	-	-	-	-	-	-	-	-	-	0.00	0.00	0.00	-	297.00	-	-	-	-	-	-	-	-	-	-	1,925	

FTSE/X.A. Large Cap

(Μονάδα Διαπραγμάτευσης: 1 Μονάδα Δείκτη x 2€ - Τρόπος Εξάσκησης: Ευρωπαϊκός Χρηματικός Διακανονισμός)

Τιμή Εξάσκησης	Δικαιώματα Αγοράς													Δικαιώματα Πώλησης															
	Ιούνιος 2020						Ιούλιος 2020						Λοιποί Μήνες		Ιούνιος 2020						Ιούλιος 2020						Λοιποί Μήνες		Τιμή Εξάσκησης
	Άνοιγμα	Ανιψ. Τιμή	Κατωτ. Τιμή	Τελ. Τιμή	Τιμή κλεισ.	Όγκος	Άνοιγμα	Ανιψ. Τιμή	Κατωτ. Τιμή	Τελ. Τιμή	Τιμή κλεισ.	Όγκος	Άνοιγ. θέσεις	Όγκος	Άνοιγ. θέσεις	Άνοιγμα	Ανιψ. Τιμή	Κατωτ. Τιμή	Τελ. Τιμή	Τιμή κλεισ.	Όγκος	Άνοιγ. θέσεις	Όγκος	Άνοιγ. θέσεις	Όγκος	Άνοιγ. θέσεις			
1,950	0.00	0.00	0.00	-	0.02	-	-	-	-	-	-	-	-	-	-	0.00	0.00	0.00	-	322.00	-	-	-	-	-	-	-	-	
1,975	0.00	0.00	0.00	-	0.01	-	-	-	-	-	-	-	-	-	-	0.00	0.00	0.00	-	347.00	-	-	-	-	-	-	-	-	1,975
2,000	0.00	0.00	0.00	-	0.03	-	-	-	-	-	-	-	-	-	-	0.00	0.00	0.00	-	372.00	-	-	-	-	-	-	-	-	2,000
2,050	0.00	0.00	0.00	-	0.01	-	-	-	-	-	-	-	-	-	-	0.00	0.00	0.00	-	422.00	-	-	-	-	-	-	-	-	2,050
2,100	0.00	0.00	0.00	-	0.01	-	-	-	-	-	-	-	-	-	-	0.00	0.00	0.00	-	472.00	-	-	-	-	-	-	-	-	2,100
2,150	0.00	0.00	0.00	-	0.02	-	-	-	-	-	-	-	-	-	-	0.00	0.00	0.00	-	522.00	-	-	-	-	-	-	-	-	2,150
2,200	0.00	0.00	0.00	-	0.01	-	-	-	-	-	-	-	-	-	-	0.00	0.00	0.00	-	572.00	-	-	-	-	-	-	-	-	2,200
2,250	0.00	0.00	0.00	-	0.01	-	-	-	-	-	-	-	-	-	-	0.00	0.00	0.00	-	622.00	-	-	-	-	-	-	-	-	2,250
2,300	0.00	0.00	0.00	-	0.01	-	-	-	-	-	-	-	-	-	-	0.00	0.00	0.00	-	672.00	-	-	-	-	-	-	-	-	2,300
2,350	0.00	0.00	0.00	-	0.01	-	-	-	-	-	-	-	-	-	-	0.00	0.00	0.00	-	722.00	-	-	-	-	-	-	-	-	2,350
2,400	0.00	0.00	0.00	-	0.02	-	-	-	-	-	-	-	-	-	-	0.00	0.00	0.00	-	772.00	-	-	-	-	-	-	-	-	2,400
2,450	0.00	0.00	0.00	-	0.01	-	-	-	-	-	-	-	-	-	-	0.00	0.00	0.00	-	822.00	-	-	-	-	-	-	-	-	2,450
2,500	0.00	0.00	0.00	-	0.01	-	-	-	-	-	-	-	-	-	-	0.00	0.00	0.00	-	871.00	-	-	-	-	-	-	-	-	2,500
2,550	0.00	0.00	0.00	-	0.01	-	-	-	-	-	-	-	-	-	-	0.00	0.00	0.00	-	921.00	-	-	-	-	-	-	-	-	2,550
2,600	0.00	0.00	0.00	-	0.01	-	-	-	-	-	-	-	-	-	-	0.00	0.00	0.00	-	971.00	-	-	-	-	-	-	-	-	2,600
<b>Σύνολο:</b>						11	605					61	105	0	0					41	682				21	172	0	0	
<b>Αριθμός Πράξεων:</b>							2						4	0							3				2		0		

ALPHA BANK (KO)

(Μέγεθος Συμβολαίου: 100 Χρεόγραφα, Τρόπος Εξάσκησης: Αμερικάνικος, Φυσική Παράδοση)

Τιμή Εξάσκησης	Δικαιώματα Αγοράς													Δικαιώματα Πώλησης														
	Ιούνιος 2020				Ιούλιος 2020				Λοιποί Μήνες					Ιούνιος 2020				Ιούλιος 2020				Λοιποί Μήνες						
	Ανοιγμα	Ανιγ. Τιμή	Καπιτ. Τιμή	Τελ. Τιμή	Τιμή κλεισ.	Όγκος	Ανοικτές θέσεις	Ανοιγμα	Ανιγ. Τιμή	Καπιτ. Τιμή	Τελ. Τιμή	Τιμή κλεισ.	Όγκος	Ανοικτές θέσεις	Όγκος	Ανοικτές θέσεις	Ανοιγμα	Ανιγ. Τιμή	Καπιτ. Τιμή	Τελ. Τιμή	Τιμή κλεισ.	Όγκος	Ανοικτές θέσεις	Όγκος	Ανοικτές θέσεις	Τιμή Εξάσκησης		
0.250	0.000	0.000	0.000	0.359	-	-	0.000	0.000	0.000	0.360	-	-				0.000	0.000	0.000	0.001	-	-	0.000	0.000	0.000	0.001	-	-	0.003
0.300	0.000	0.000	0.000	0.309	-	-	0.000	0.000	0.000	0.310	-	-				0.000	0.000	0.000	0.001	-	-	0.000	0.000	0.000	0.001	-	-	0.003
0.350	0.000	0.000	0.000	0.259	-	-	0.000	0.000	0.000	0.260	-	-				0.000	0.000	0.000	0.001	-	-	0.000	0.000	0.000	0.001	-	-	0.004
0.400	0.000	0.000	0.000	0.210	-	-	0.000	0.000	0.000	0.212	-	-				0.000	0.000	0.000	0.001	-	-	0.000	0.000	0.000	0.002	-	-	0.004
0.450	0.000	0.000	0.000	0.163	-	-	0.000	0.000	0.000	0.167	-	-				0.000	0.000	0.000	0.004	-	-	0.000	0.000	0.000	0.007	-	-	0.005
0.500	0.000	0.000	0.000	0.120	-	-	0.000	0.000	0.000	0.127	-	-				0.000	0.000	0.000	0.011	-	-	0.000	0.000	0.000	0.017	-	-	0.005
0.550	0.000	0.000	0.000	0.084	-	-	0.000	0.000	0.000	0.093	-	-				0.000	0.000	0.000	0.024	-	-	0.000	0.000	0.000	0.033	-	-	0.006
0.600	0.000	0.000	0.000	0.056	-	40	0.000	0.000	0.000	0.066	-	-				0.000	0.000	0.000	0.046	-	-	0.000	0.000	0.000	0.056	-	-	0.006
0.650	0.000	0.000	0.000	0.035	-	-	0.000	0.000	0.000	0.045	-	-				0.000	0.000	0.000	0.075	-	-	0.000	0.000	0.000	0.085	-	-	0.007
0.700	0.000	0.000	0.000	0.021	-	-	0.000	0.000	0.000	0.030	-	-				0.000	0.000	0.000	0.111	-	-	0.000	0.000	0.000	0.120	-	-	0.007
0.750	0.000	0.000	0.000	0.012	-	-	0.000	0.000	0.000	0.020	-	-				0.000	0.000	0.000	0.153	-	-	0.000	0.000	0.000	0.159	-	-	0.008
0.800	0.000	0.000	0.000	0.007	-	-	0.000	0.000	0.000	0.013	-	-				0.000	0.000	0.000	0.197	-	-	0.000	0.000	0.000	0.202	-	-	0.008
0.850	0.000	0.000	0.000	0.004	-	-	0.000	0.000	0.000	0.008	-	-				0.000	0.000	0.000	0.244	-	-	0.000	0.000	0.000	0.248	-	-	0.009
0.900	0.000	0.000	0.000	0.002	-	-	0.000	0.000	0.000	0.005	-	-				0.000	0.000	0.000	0.292	-	-	0.000	0.000	0.000	0.295	-	-	0.009
0.950	0.000	0.000	0.000	0.001	-	-	0.000	0.000	0.000	0.003	-	-				0.000	0.000	0.000	0.342	-	-	0.000	0.000	0.000	0.343	-	-	0.010
1.000	0.000	0.000	0.000	0.001	-	-				-	-				0.000	0.000	0.000	0.391	-	-				-	-		0.010	
1.100	0.000	0.000	0.000	0.001	-	-				-	-				0.000	0.000	0.000	0.491	-	-				-	-		0.011	
1.200	0.000	0.000	0.000	0.004	-	-				-	-				0.000	0.000	0.000	0.591	-	-				-	-		0.012	
1.300	0.000	0.000	0.000	0.002	-	-				-	-				0.000	0.000	0.000	0.691	-	-				-	-		0.013	
1.400	0.000	0.000	0.000	0.001	-	-				-	-				0.000	0.000	0.000	0.791	-	-				-	-		0.014	
1.500	0.000	0.000	0.000	0.001	-	-				-	-				0.000	0.000	0.000	0.891	-	-				-	-		0.015	
1.600	0.000	0.000	0.000	0.001	-	-				-	-				0.000	0.000	0.000	0.991	-	-				-	-		0.016	
1.700	0.000	0.000	0.000	0.001	-	-				-	-				0.000	0.000	0.000	1.09	-	-				-	-		0.017	
1.800	0.000	0.000	0.000	0.001	-	-				-	-				0.000	0.000	0.000	1.19	-	-				-	-		0.018	
1.900	0.000	0.000	0.000	0.001	-	-				-	-				0.000	0.000	0.000	1.29	-	-				-	-		0.019	
2.000	0.000	0.000	0.000	0.001	-	-				-	-				0.000	0.000	0.000	1.39	-	-				-	-		0.020	
2.200	0.000	0.000	0.000	0.001	-	-				-	-				0.000	0.000	0.000	1.59	-	-				-	-		0.022	
2.400	0.000	0.000	0.000	0.001	-	-				-	-				0.000	0.000	0.000	1.79	-	-				-	-		0.024	
2.600	0.000	0.000	0.000	0.001	-	-				-	-				0.000	0.000	0.000	1.99	-	-				-	-		0.026	
2.800	0.000	0.000	0.000	0.001	-	-				-	-				0.000	0.000	0.000	2.19	-	-				-	-		0.028	
<b>Σύνολα:</b>					0	40						0	0	0	0					0	0				0	0	0	0
<b>Αριθμός Πράξεων:</b>					0							0	0						0.00					0		0		



ΕΘΝΙΚΗ ΤΡΑΠΕΖΑ (ΚΟ)

(Μέγεθος Συμβολαίου: 100 Χρεόγραφα, Τρόπος Εξάσκησης: Αμερικάνικος, Φυσική Παράδοση)

Τιμή Εξάσκησης	Δικαιώματα Αγοράς												Δικαιώματα Πώλησης												Τιμή Εξάσκησης								
	Ιούνιος 2020						Ιούλιος 2020						Λοιποί Μήνες		Ιούνιος 2020						Ιούλιος 2020						Λοιποί Μήνες						
	Ανοιγμα	Ανιγτ Τιμή	Καπιτ Τιμή	Τελ Τιμή	Τιμή κλεισ.	Όγκος	Ανοικτές θέσεις	Ανοιγμα	Ανιγτ Τιμή	Καπιτ Τιμή	Τελ Τιμή	Τιμή κλεισ.	Όγκος	Ανοικτές θέσεις	Όγκος	Ανοικτές θέσεις	Ανοιγμα	Ανιγτ Τιμή	Καπιτ Τιμή	Τελ Τιμή	Τιμή κλεισ.	Όγκος	Ανοικτές θέσεις	Ανοιγμα		Ανιγτ Τιμή	Καπιτ Τιμή	Τελ Τιμή	Τιμή κλεισ.	Όγκος	Ανοικτές θέσεις	Όγκος	Ανοικτές θέσεις
0.600	0.000	0.000	0.000	0.761	-	-											0.000	0.000	0.000	0.001	-	-											0.006
0.650	0.000	0.000	0.000	0.711	-	-	0.000	0.000	0.000		0.712	-	-				0.000	0.000	0.000	0.001	-	-			0.000	0.000	0.000	0.001	-	-			0.007
0.700	0.000	0.000	0.000	0.661	-	-	0.000	0.000	0.000		0.662	-	-				0.000	0.000	0.000	0.001	-	-			0.000	0.000	0.000	0.001	-	-			0.007
0.750	0.000	0.000	0.000	0.611	-	-	0.000	0.000	0.000		0.612	-	-				0.000	0.000	0.000	0.002	-	-			0.000	0.000	0.000	0.001	-	-			0.008
0.800	0.000	0.000	0.000	0.561	-	-	0.000	0.000	0.000		0.563	-	-				0.000	0.000	0.000	0.001	-	-			0.000	0.000	0.000	0.001	-	-			0.008
0.850	0.000	0.000	0.000	0.511	-	-	0.000	0.000	0.000		0.514	-	-				0.000	0.000	0.000	0.001	-	-			0.000	0.000	0.000	0.002	-	-			0.009
0.900	0.000	0.000	0.000	0.461	-	-	0.000	0.000	0.000		0.466	-	-				0.000	0.000	0.000	0.001	-	-			0.000	0.000	0.000	0.003	-	-			0.009
0.950	0.000	0.000	0.000	0.411	-	-	0.000	0.000	0.000		0.418	-	-				0.000	0.000	0.000	0.003	-	-			0.000	0.000	0.000	0.006	-	-			0.010
1.000	0.000	0.000	0.000	0.362	-	25	0.000	0.000	0.000		0.373	-	-				0.000	0.000	0.000	0.001	-	1			0.000	0.000	0.000	0.010	-	-			0.010
1.100	0.000	0.000	0.000	0.266	-	-	0.000	0.000	0.000		0.288	-	-				0.000	0.000	0.000	0.005	-	-			0.000	0.000	0.000	0.026	-	-			0.011
1.200	0.000	0.000	0.000	0.180	-	20	0.000	0.000	0.000		0.215	-	-				0.000	0.000	0.000	0.019	-	-			0.000	0.000	0.000	0.052	-	-			0.012
1.300	0.000	0.000	0.000	0.111	-	-	0.000	0.000	0.000		0.155	-	-				0.000	0.000	0.000	0.050	-	-			0.000	0.000	0.000	0.092	-	-			0.013
1.400	0.000	0.000	0.000	0.062	-	-	0.000	0.000	0.000		0.108	-	-				0.000	0.000	0.000	0.100	-	-			0.000	0.000	0.000	0.145	-	-			0.014
1.500	0.000	0.000	0.000	0.031	-	-	0.000	0.000	0.000		0.073	-	-				0.000	0.000	0.000	0.170	-	-			0.000	0.000	0.000	0.210	-	-			0.015
1.600	0.000	0.000	0.000	0.014	-	-	0.000	0.000	0.000		0.048	-	-				0.000	0.000	0.000	0.253	-	-			0.000	0.000	0.000	0.285	-	-			0.016
1.700	0.000	0.000	0.000	0.006	-	-	0.000	0.000	0.000		0.031	-	-				0.000	0.000	0.000	0.345	-	-			0.000	0.000	0.000	0.367	-	-			0.017
1.800	0.000	0.000	0.000	0.002	-	-	0.000	0.000	0.000		0.019	-	-				0.000	0.000	0.000	0.441	-	-			0.000	0.000	0.000	0.456	-	-			0.018
1.900	0.000	0.000	0.000	0.001	-	-	0.000	0.000	0.000		0.012	-	-				0.000	0.000	0.000	0.540	-	-			0.000	0.000	0.000	0.549	-	-			0.019
2.000	0.000	0.000	0.000	0.001	-	-						-	-				0.000	0.000	0.000	0.640	-	-											0.020
2.200	0.000	0.000	0.000	0.001	-	-						-	-				0.000	0.000	0.000	0.840	-	-											0.022
2.400	0.000	0.000	0.000	0.001	-	-						-	-				0.000	0.000	0.000	1.04	-	-											0.024
2.600	0.000	0.000	0.000	0.001	-	-						-	-				0.000	0.000	0.000	1.24	-	100											0.026
2.800	0.000	0.000	0.000	0.001	-	-						-	-				0.000	0.000	0.000	1.44	-	-											0.028
3.000	0.000	0.000	0.000	0.001	-	-						-	-				0.000	0.000	0.000	1.64	-	100											0.030
3.200	0.000	0.000	0.000	0.001	-	-						-	-				0.000	0.000	0.000	1.84	-	-											0.032
3.400	0.000	0.000	0.000	0.002	-	-						-	-				0.000	0.000	0.000	2.04	-	-											0.034
3.600	0.000	0.000	0.000	0.001	-	-						-	-				0.000	0.000	0.000	2.24	-	-											0.036
3.800	0.000	0.000	0.000	0.001	-	-						-	-				0.000	0.000	0.000	2.44	-	-											0.038
4.000	0.000	0.000	0.000	0.001	-	-						-	-				0.000	0.000	0.000	2.64	-	-											0.040
4.400	0.000	0.000	0.000	0.001	-	-						-	-				0.000	0.000	0.000	3.04	-	-											0.044
<b>Σύνολα:</b>						45								0	0																		
<b>Αριθμός Πράξεων:</b>						0								0	0																		

ΟΠΑΠ (ΚΟ)

(Μέγεθος Συμβολαίου: 100 Χρεόγραφα, Τρόπος Εξάσκησης: Αμερικάνικος, Φυσική Παράδοση)

Τιμή Εξάσκησης	Δικαιώματα Αγοράς														Δικαιώματα Πώλησης																		
	Ιούνιος 2020							Ιούλιος 2020							Λοιποί Μήνες		Ιούνιος 2020							Ιούλιος 2020							Λοιποί Μήνες		Τιμή Εξάσκησης
	Άνοιγμα	Ανιγτ Τιμή	Κατωτ Τιμή	Τελ Τιμή	Τιμή κλεισ.	Όγκος	Ανοικτές θέσεις	Άνοιγμα	Ανιγτ Τιμή	Κατωτ Τιμή	Τελ Τιμή	Τιμή κλεισ.	Όγκος	Ανοικτές θέσεις	Όγκος	Ανοικτές θέσεις	Άνοιγμα	Ανιγτ Τιμή	Κατωτ Τιμή	Τελ Τιμή	Τιμή κλεισ.	Όγκος	Ανοικτές θέσεις	Άνοιγμα	Ανιγτ Τιμή	Κατωτ Τιμή	Τελ Τιμή	Τιμή κλεισ.	Όγκος	Ανοικτές θέσεις	Όγκος	Ανοικτές θέσεις	
4.000	0.000	0.000	0.000	4.80	-	-							-	-			0.000	0.000	0.000	0.001	-	-											
4.400	0.000	0.000	0.000	4.40	-	-							-	-			0.000	0.000	0.000	0.001	-	-											0.044
4.800	0.000	0.000	0.000	4.00	-	-	0.000	0.000	0.000		4.01	-	-			0.000	0.000	0.000	0.001	-	-	0.000	0.000	0.000	0.001	-	-					0.048	
5.200	0.000	0.000	0.000	3.60	-	-	0.000	0.000	0.000		3.61	-	-			0.000	0.000	0.000	0.001	-	-	0.000	0.000	0.000	0.001	-	-					0.052	
5.600	0.000	0.000	0.000	3.20	-	-	0.000	0.000	0.000		3.21	-	-			0.000	0.000	0.000	0.001	-	-	0.000	0.000	0.000	0.001	-	-					0.056	
6.000	0.000	0.000	0.000	2.81	-	-	0.000	0.000	0.000		2.82	-	-			0.000	0.000	0.000	0.001	-	11	0.000	0.000	0.000	0.003	-	-					0.060	
6.400	0.000	0.000	0.000	2.41	-	-	0.000	0.000	0.000		2.43	-	-			0.000	0.000	0.000	0.001	-	-	0.000	0.000	0.000	0.010	-	-					0.064	
6.800	0.000	0.000	0.000	2.01	-	-	0.000	0.000	0.000		2.04	-	-			0.000	0.000	0.000	0.001	-	11	0.000	0.000	0.000	0.028	-	-					0.068	
7.200	0.000	0.000	0.000	1.61	-	20	0.000	0.000	0.000		1.68	-	-			0.000	0.000	0.000	0.005	-	5	0.000	0.000	0.000	0.064	-	-					0.072	
7.600	0.000	0.000	0.000	1.23	-	-	0.000	0.000	0.000		1.34	-	-			0.000	0.000	0.000	0.022	-	21	0.000	0.000	0.000	0.126	-	-					0.076	
8.000	0.000	0.000	0.000	0.876	-	20	0.000	0.000	0.000		1.04	-	-			0.000	0.000	0.000	0.069	-	10	0.000	0.000	0.000	0.224	-	-					0.080	
8.400	0.000	0.000	0.000	0.575	-	25	0.000	0.000	0.000		0.785	-	-			0.000	0.000	0.000	0.168	-	5	0.000	0.000	0.000	0.365	-	-					0.084	
8.800	0.000	0.000	0.000	0.342	-	51	0.000	0.000	0.000		0.572	-	11			0.000	0.000	0.000	0.334	-	-	0.000	0.000	0.000	0.553	-	-					0.088	
9.200	0.000	0.000	0.000	0.187	-	16	0.000	0.000	0.000		0.406	-	-			0.000	0.000	0.000	0.580	-	-	0.000	0.000	0.000	0.785	-	-					0.092	
9.600	0.000	0.000	0.000	0.091	-	-	0.000	0.000	0.000		0.280	-	-			0.000	0.000	0.000	0.884	-	-	0.000	0.000	0.000	1.06	-	-					0.096	
10.000	0.000	0.000	0.000	0.040	-	-	0.000	0.000	0.000		0.189	-	-			0.000	0.000	0.000	1.23	-	-	0.000	0.000	0.000	1.37	-	-					0.100	
11.000	0.000	0.000	0.000	0.003	-	-	0.000	0.000	0.000		0.061	-	-			0.000	0.000	0.000	2.20	-	-	0.000	0.000	0.000	2.24	-	-					0.110	
12.000	0.000	0.000	0.000	0.001	-	-	0.000	0.000	0.000		0.017	-	-			0.000	0.000	0.000	3.20	-	-	0.000	0.000	0.000	3.21	-	-					0.120	
13.000	0.000	0.000	0.000	0.001	-	-						-	-			0.000	0.000	0.000	4.20	-	-					-	-					0.130	
14.000	0.000	0.000	0.000	0.001	-	-						-	-			0.000	0.000	0.000	5.20	-	-					-	-					0.140	
15.000	0.000	0.000	0.000	0.001	-	-						-	-			0.000	0.000	0.000	6.20	-	-					-	-					0.150	
16.000	0.000	0.000	0.000	0.001	-	-						-	-			0.000	0.000	0.000	7.20	-	-					-	-					0.160	
17.000	0.000	0.000	0.000	0.001	-	-						-	-			0.000	0.000	0.000	8.20	-	-					-	-					0.170	
<b>Σύνολα:</b>					0	132							0	11	0	0					0	63				0	22	0	0				
<b>Αριθμός Πράξεων:</b>					0								0	0							0.00				0		0						

ΟΤΕ (ΚΟ)

(Μέγεθος Συμβολαίου: 100 Χρεόγραφα, Τρόπος Εξάσκησης: Αμερικάνικος, Φυσική Παράδοση)

Τιμή Εξάσκησης	Δικαιώματα Αγοράς														Δικαιώματα Πώλησης														
	Ιούνιος 2020						Ιούλιος 2020						Λοιποί Μήνες		Ιούνιος 2020						Ιούλιος 2020						Λοιποί Μήνες		Τιμή Εξάσκησης
	Άνοιγμα	Ανιγν. Τιμή	Καπιτ. Τιμή	Τελ. Τιμή	Τιμή κλεισ.	Όγκος	Άνοιγμα	Ανιγν. Τιμή	Καπιτ. Τιμή	Τελ. Τιμή	Τιμή κλεισ.	Όγκος	Άνοιγκ. θέσεις	Όγκος	Άνοιγκ. θέσεις	Άνοιγμα	Ανιγν. Τιμή	Καπιτ. Τιμή	Τελ. Τιμή	Τιμή κλεισ.	Όγκος	Άνοιγκ. θέσεις	Όγκος	Άνοιγκ. θέσεις	Όγκος	Άνοιγκ. θέσεις			
7.200	0.000	0.000	0.000	5.35	-	-										0.000	0.000	0.000	0.001	-	-								
7.600	0.000	0.000	0.000	4.95	-	-										0.000	0.000	0.000	0.001	-	-								0.076
8.000	0.000	0.000	0.000	4.55	-	-										0.000	0.000	0.000	0.001	-	-								0.080
8.400	0.000	0.000	0.000	4.15	-	-	0.000	0.000	0.000	4.16	-	-				0.000	0.000	0.000	0.001	-	-	0.000	0.000	0.000	0.001	-	-		0.084
8.800	0.000	0.000	0.000	3.75	-	-	0.000	0.000	0.000	3.77	-	-				0.000	0.000	0.000	0.001	-	-	0.000	0.000	0.000	0.004	-	-		0.088
9.200	0.000	0.000	0.000	3.35	-	-	0.000	0.000	0.000	3.37	-	-				0.000	0.000	0.000	0.001	-	-	0.000	0.000	0.000	0.010	-	-		0.092
9.600	0.000	0.000	0.000	2.95	-	-	0.000	0.000	0.000	2.99	-	-				0.000	0.000	0.000	0.001	-	-	0.000	0.000	0.000	0.022	-	-		0.096
10.000	0.000	0.000	0.000	2.55	-	-	0.000	0.000	0.000	2.61	-	-				0.000	0.000	0.000	0.001	-	5	0.000	0.000	0.000	0.044	-	-		0.100
11.000	0.000	0.000	0.000	1.58	-	-	0.000	0.000	0.000	1.74	-	-				0.000	0.000	0.000	0.026	-	15	0.000	0.000	0.000	0.173	-	-		0.110
12.000	0.000	0.000	0.000	0.746	-	-	0.000	0.000	0.000	1.04	-	-				0.000	0.000	0.000	0.196	-	10	0.000	0.000	0.000	0.473	-	-		0.120
13.000	0.000	0.000	0.000	0.245	-	36	0.000	0.000	0.000	0.558	-	-				0.000	0.000	0.000	0.695	-	-	0.000	0.000	0.000	0.989	-	-		0.130
14.000	0.000	0.000	0.000	0.052	-	25	0.191	0.191	0.191	0.191	0.191	5	65			0.000	0.000	0.000	1.50	-	-	0.000	0.000	0.000	1.70	-	-		0.140
15.000	0.000	0.000	0.000	0.007	-	-	0.000	0.000	0.000	0.116	-	-				0.000	0.000	0.000	2.46	-	-	0.000	0.000	0.000	2.55	-	-		0.150
16.000	0.000	0.000	0.000	0.001	-	-	0.000	0.000	0.000	0.045	-	-				0.000	0.000	0.000	3.46	-	-	0.000	0.000	0.000	3.48	-	-		0.160
17.000	0.000	0.000	0.000	0.001	-	-	0.000	0.000	0.000	0.016	-	-				0.000	0.000	0.000	4.46	-	-	0.000	0.000	0.000	4.46	-	-		0.170
18.000	0.000	0.000	0.000	0.001	-	-	0.000	0.000	0.000	0.005	-	-				0.000	0.000	0.000	5.46	-	-	0.000	0.000	0.000	5.46	-	-		0.180
19.000	0.000	0.000	0.000	0.001	-	-					-	-				0.000	0.000	0.000	6.46	-	-					-	-		0.190
<b>Σύνολα:</b>					0	61					5	65	0	0						0	30				0	15	0	0	
<b>Αριθμός Πράξεων:</b>												1		0							0.00					0		0	



ΠΕΙΡΑΙΩΣ ΤΡΑΠΕΖΑ (ΚΟ)

(Μέγεθος Συμβολαίου: 100 Χρεόγραφα, Τρόπος Εξάσκησης: Αμερικάνικος, Φυσική Παράδοση)

Τιμή Εξάσκησης	Δικαιώματα Αγοράς													Δικαιώματα Πώλησης																			
	Ιούνιος 2020						Ιούλιος 2020						Λοιποί Μήνες		Ιούνιος 2020						Ιούλιος 2020						Λοιποί Μήνες		Τιμή Εξάσκησης				
	Άνοιγμα	Ανιγ. Τιμή	Καπιτ. Τιμή	Τελ. Τιμή	Τιμή κλεισ.	Όγκος	Άνοιγ. θέσεις	Άνοιγμα	Ανιγ. Τιμή	Καπιτ. Τιμή	Τελ. Τιμή	Τιμή κλεισ.	Όγκος	Άνοιγ. θέσεις	Όγκος	Άνοιγ. θέσεις	Άνοιγμα	Ανιγ. Τιμή	Καπιτ. Τιμή	Τελ. Τιμή	Τιμή κλεισ.	Όγκος	Άνοιγ. θέσεις	Άνοιγμα	Ανιγ. Τιμή	Καπιτ. Τιμή	Τελ. Τιμή	Τιμή κλεισ.		Όγκος	Άνοιγ. θέσεις	Όγκος	Άνοιγ. θέσεις
0.700	0.000	0.000	0.000	0.741	-	-											0.000	0.000	0.000	0.001	-	-											
0.750	0.000	0.000	0.000	0.691	-	-	0.000	0.000	0.000		0.692	-	-				0.000	0.000	0.000	0.002	-	-			0.000	0.000	0.000	0.002	-	-			0.008
0.800	0.000	0.000	0.000	0.641	-	-	0.000	0.000	0.000		0.642	-	-				0.000	0.000	0.000	0.002	-	-			0.000	0.000	0.000	0.001	-	-			0.008
0.850	0.000	0.000	0.000	0.591	-	-	0.000	0.000	0.000		0.593	-	-				0.000	0.000	0.000	0.004	-	-			0.000	0.000	0.000	0.001	-	-			0.009
0.900	0.000	0.000	0.000	0.541	-	-	0.000	0.000	0.000		0.544	-	-				0.000	0.000	0.000	0.001	-	-			0.000	0.000	0.000	0.002	-	-			0.009
0.950	0.000	0.000	0.000	0.491	-	-	0.000	0.000	0.000		0.496	-	-				0.000	0.000	0.000	0.003	-	-			0.000	0.000	0.000	0.003	-	-			0.010
1.000	0.000	0.000	0.000	0.441	-	-	0.000	0.000	0.000		0.448	-	-				0.000	0.000	0.000	0.007	-	-			0.000	0.000	0.000	0.006	-	-			0.010
1.100	0.000	0.000	0.000	0.342	-	-	0.000	0.000	0.000		0.358	-	-				0.000	0.000	0.000	0.001	-	-			0.000	0.000	0.000	0.016	-	-			0.011
1.200	0.000	0.000	0.000	0.248	-	-	0.000	0.000	0.000		0.277	-	-				0.000	0.000	0.000	0.007	-	-			0.000	0.000	0.000	0.034	-	-			0.012
1.300	0.000	0.000	0.000	0.164	-	-	0.000	0.000	0.000		0.208	-	-				0.000	0.000	0.000	0.023	-	-			0.000	0.000	0.000	0.065	-	-			0.013
1.400	0.000	0.000	0.000	0.098	-	-	0.000	0.000	0.000		0.151	-	-				0.000	0.000	0.000	0.056	-	-			0.000	0.000	0.000	0.107	-	-			0.014
1.500	0.000	0.000	0.000	0.052	-	-	0.000	0.000	0.000		0.106	-	-				0.000	0.000	0.000	0.110	-	-			0.000	0.000	0.000	0.163	-	-			0.015
1.600	0.000	0.000	0.000	0.025	-	-	0.000	0.000	0.000		0.072	-	-				0.000	0.000	0.000	0.184	-	-			0.000	0.000	0.000	0.229	-	-			0.016
1.700	0.000	0.000	0.000	0.011	-	-	0.000	0.000	0.000		0.048	-	-				0.000	0.000	0.000	0.270	-	-			0.000	0.000	0.000	0.305	-	-			0.017
1.800	0.000	0.000	0.000	0.004	-	-	0.000	0.000	0.000		0.032	-	-				0.000	0.000	0.000	0.363	-	-			0.000	0.000	0.000	0.388	-	-			0.018
1.900	0.000	0.000	0.000	0.001	-	-	0.000	0.000	0.000		0.020	-	-				0.000	0.000	0.000	0.461	-	-			0.000	0.000	0.000	0.477	-	-			0.019
2.000	0.000	0.000	0.000	0.001	-	-						-	-				0.000	0.000	0.000	0.560	-	-											0.020
2.200	0.000	0.000	0.000	0.001	-	-						-	-				0.000	0.000	0.000	0.760	-	-											0.022
2.400	0.000	0.000	0.000	0.001	-	-						-	-				0.000	0.000	0.000	0.960	-	-											0.024
2.600	0.000	0.000	0.000	0.001	-	-						-	-				0.000	0.000	0.000	1.16	-	-											0.026
2.800	0.000	0.000	0.000	0.001	-	-						-	-				0.000	0.000	0.000	1.36	-	-											0.028
3.000	0.000	0.000	0.000	0.001	-	-						-	-				0.000	0.000	0.000	1.56	-	-											0.030
3.200	0.000	0.000	0.000	0.001	-	-						-	-				0.000	0.000	0.000	1.76	-	-											0.032
3.400	0.000	0.000	0.000	0.001	-	-						-	-				0.000	0.000	0.000	1.96	-	-											0.034
3.600	0.000	0.000	0.000	0.001	-	-						-	-				0.000	0.000	0.000	2.16	-	-											0.036
3.800	0.000	0.000	0.000	0.001	-	-						-	-				0.000	0.000	0.000	2.36	-	-											0.038
4.000	0.000	0.000	0.000	0.007	-	-						-	-				0.000	0.000	0.000	2.56	-	-											0.040
4.400	0.000	0.000	0.000	0.002	-	-						-	-				0.000	0.000	0.000	2.96	-	-											0.044
4.800	0.000	0.000	0.000	0.001	-	-						-	-				0.000	0.000	0.000	3.36	-	-											0.048
Σύνολα:					0	0						0	0	0	0					0	0												
Αριθμός Πράξεων:					0							0	0							0.00								0			0		

Προϊόν Δανεισμού	Υποκείμενος Τίτλος	Πολυμερείς Συναλλαγές[1]					Διμερείς Συναλλαγές[2]		Δανεισμός Τίτλων μέσω ΟΤC[3]
		Ανοιχτές θέσεις[5]	Προσφερόμενη ποσότητα	Μ.Σ.Τ[4]	Όγκος συναλλαγών	Μ.Σ.Τ[4]	Όγκος συναλλαγών	Μ.Σ.Τ[4]	Όγκος συναλλαγών
ALPHABOR	ALPHA BANK (ΚΟ)	3,589	---	---	---	---	---	---	56,993,429
TATTBOR	ATTICA BANK A.T.E. (ΚΟ)	14,603	---	---	---	---	---	---	370
CENERBOR	CENERGY HOLDINGS (ΚΑ)	400	---	---	---	---	---	---	---
EEEBOR	COCA-COLA HBC AG (ΚΟ)	102	---	---	---	---	---	---	70,546
EUROBBOR	EUROBANK HOLDINGS (ΚΟ)	50,000	---	---	---	---	---	---	70,667,466
FFGRPBOR	FOLLI-FOLLIE (ΚΟ)	---	---	---	---	---	---	---	1,120,847
FOYRKBOR	FOURLIS ΣΥΜΜΕΤΟΧΩΝ (ΚΟ)	7,604	---	---	---	---	---	---	33,892
INTRKBOR	INTRACOM HOLDINGS (ΚΟ)	2,100	---	---	---	---	---	---	---
BELABOR	JUMBO (ΚΟ)	90,854	---	---	---	---	---	---	174,098
LAMDABOR	LAMDA DEVELOPMENT(ΚΟ)	930	---	---	---	1,000	0.01%	---	---
MIGBOR	MARFIN INVESTMENT GROUP (ΚΟ)	---	---	---	---	---	---	---	794,474
QUALBOR	QUALITY & RELIABILITY (ΚΟ)	---	---	---	---	---	---	---	---
TITCBOR	TITAN CEMENT (ΚΑ)	105,983	---	---	---	---	---	---	181,032
VIOBOR	VIOHALCO SA/NV (ΚΑ)	400	---	---	---	---	---	---	---
ADMIEBOR	ΑΔΜΗΕ ΣΥΜΜΕΤΟΧΩΝ Α.Ε. (ΚΟ)	13,934	---	---	---	---	---	---	211,344
AEGBOR	ΑΕΡΟΠΟΡΙΑ ΑΙΓΑΙΟΥ (ΚΟ)	2,430	---	---	---	---	---	---	36,711
ALMYBOR	ΑΛΟΥΜΥΛΑ (ΚΟ)	---	---	---	---	---	---	---	---
GEKTERNABOR	ΓΕΚ ΤΕΡΝΑ (ΚΟ)	5,800	---	---	---	7,300	0.01%	---	93,993
PPCBOR	ΔΕΗ (ΚΟ)	10,000	---	---	---	---	---	---	5,752,670
ETEBOR	ΕΘΝΙΚΗ ΤΡΑΠΕΖΑ (ΚΟ)	31,113	---	---	---	19,000	0.01%	---	10,147,674
ELLAKTORBOR	ΕΛΛΑΚΤΩΡ (ΚΟ)	---	---	---	---	---	---	---	187,898
EXAEBOR	ΕΛΛΗΝ. ΧΡΗΜΑΤΙΣΤΗΡΙΑ-Χ.Α. (ΚΟ)	55,592	---	---	---	---	---	---	123,565
ELREBOR	ΕΛΛΗΝΙΚΑ ΠΕΤΡΕΛΑΙΑ (ΚΟ)	3,500	---	---	---	---	---	---	79,171
EYDAPBOR	ΕΥΔΑΠ (ΚΟ)	200	---	---	---	---	---	---	277,781
INLOTBOR	ΙΝΤΡΑΛΟΤ (ΚΟ)	500	---	---	---	---	---	---	104,512
MOHBOR	ΜΟΤΟΡ ΟΙΛ (ΚΟ)	3,900	---	---	---	---	---	---	97,520
MYTILBOR	ΜΥΤΙΛΗΝΑΙΟΣ (ΚΟ)	1,500	---	---	---	---	---	---	25,742
PRABOR	ΟΛΠ (ΚΟ)	250	---	---	---	---	---	---	2,901
OPARBOR	ΟΠΑΠ (ΚΟ)	6,150	---	---	---	---	---	---	1,282,394
HTOBOR	ΟΤΕ (ΚΟ)	8,517	---	---	---	---	---	---	536,483
TPEIRBOR	ΠΕΙΡΑΙΩΣ ΤΡΑΠΕΖΑ (ΚΟ)	30,079	---	---	---	---	---	---	20,225,929

Σημειώσεις Προϊόντων Δανεισμού

[1] - Πολυμερείς Συμβάσεις Δανειοδοσίας των μεθόδων 8-1, 8-2 και 8-3-3 (σύμφ. Με Αποφ.17 ΔΣ του Χρηματιστηρίου).

[2] - Διμερείς Συμβάσεις Δανειοδοσίας των μεθόδων 8-3-1 και 8-3-2 (σύμφ. Με Αποφ. 20 ΔΣ του Χρηματιστηρίου).

[3] - Τα στοιχεία Συναλλαγής Δανεισμού Τίτλων μέσω ΟΤC δηλώνονται από τους χειριστές ΣΑΤ και αφορούν τις ποσότητες που έχουν καταγραφεί στο ΣΑΤ έως και τη προηγούμενη εργάσιμη ημέρα.

[4] - Μ.Σ.Τ: - Μέση Σταθμισμένη Τιμή (ως προς τα τεμάχια)

[5] - Τα στοιχεία αφορούν σε ανοιχτές θέσεις πριν την έναρξη της συνεδρίασης

Προϊόν Δανεισμού	Υποκείμενος Τίτλος	Πολυμερείς Συναλλαγές[1]					Διμερείς Συναλλαγές[2]		Δανεισμός Τίτλων μέσω OTC[3]
		Ανοιχτές θέσεις[5]	Προσφερόμενη ποσότητα	Μ.Σ.Τ[4]	Όγκος συναλλαγών	Μ.Σ.Τ[4]	Όγκος συναλλαγών	Μ.Σ.Τ[4]	Όγκος συναλλαγών
PLAISBOR	ΠΛΑΙΣΙΟ COMPUTERS (ΚΟ)	---	---	---	---	---	---	---	4,000
SARBOR	ΣΑΡΑΝΤΗΣ ΓΡ. (ΚΟ)	---	---	---	---	---	---	---	16,512
TENERGYBOR	ΤΕΡΝΑ ΕΝΕΡΓΕΙΑΚΗ (ΚΟ)	---	---	---	---	---	---	---	62,892

**Σημειώσεις Προϊόντων Δανεισμού**

[1] - Πολυμερείς Συμβάσεις Δανειοδοσίας των μεθόδων 8-1, 8-2 και 8-3-3 (σύμφ. Με Αποφ.17 ΔΣ του Χρηματιστηρίου).

[2] - Διμερείς Συμβάσεις Δανειοδοσίας των μεθόδων 8-3-1 και 8-3-2 (σύμφ. Με Αποφ. 20 ΔΣ του Χρηματιστηρίου).

[3] - Τα στοιχεία Συναλλαγές Δανεισμού Τίτλων μέσω OTC δηλώνονται από τους χειριστές ΣΑΤ και αφορούν τις ποσότητες που έχουν καταγραφεί στο ΣΑΤ έως και τη προηγούμενη εργάσιμη ημέρα.

[4] - Μ.Σ.Τ.: - Μέση Σταθμισμένη Τιμή (ως προς τα τεμάχια)

[5] - Τα στοιχεία αφορούν σε ανοιχτές θέσεις πριν την έναρξη της συνεδρίασης

**Κωδικό και ονομασίες Κλάδων Οικονομικής Δραστηριότητας του Χρηματιστηρίου Αθηνών**

12003 - Διαπραγματεύσιμα Αμοιβαία Κεφάλαια	10101010 Υπηρεσίες Ηλεκτρονικών Υπολογιστών
10101015 Λογισμικό	10102030 Υλικό Υπολογιστών
15101010 Εξοπλισμός Τηλεπικοινωνιών	15102015 Υπηρεσίες Τηλεπικοινωνιών
20101010 Υγειονομικές Μονάδες	20101025 Υπηρεσίες Υγείας
20102010 Ιατρικός Εξοπλισμός	20103015 Φαρμακευτικά Προϊόντα
30101010 Τράπεζες	30202000 Διαφοροποιημένες Χρηματοοικονομικές Υπηρεσίες
30202010 Διαχείριση Κεφαλαίων & Θεματοφύλακες	30202015 Επενδυτικές Υπηρεσίες
30302010 Γενικές Ασφάλειες	30302015 Μεσίτες Ασφαλίσεων
35101010 Συμμετοχές & Ανάπτυξη Ακίνητης Περιουσίας	35101015 Υπηρεσίες Ακίνητης Περιουσίας
35102000 Διαφοροποιημένες Α.Ε.Ε.Α.Π.	35102030 Α.Ε.Ε.Α.Π. Επαγγελματικών Χώρων
40201040 Υπηρεσίες Ενοικίασης και Χρηματοδοτικής Μίσθωσης	40202010 Κατασκευή Κατοικιών
40202015 Έπιπλα	40202020 Οικιακές Συσκευές
40203040 Ηλεκτρονική Ψυχαγωγία	40203045 Παιχνίδια
40204020 Ρούχα και Αξεσουάρ	40301010 Ψυχαγωγία
40301030 Εκδόσεις	40301035 Ραδιοτηλεοπτικοί Φορείς
40401010 Διαφοροποιημένοι Έμποροι	40401020 Εμπόριο Ενδυμάτων
40401025 Εμπόριο Προϊόντων Οικιακής Βελτίωσης	40401030 Εξειδικευμένο Λιανικό Εμπόριο
40501010 Αεροπορικές Εταιρείες	40501015 Ταξίδια & Τουρισμός
40501020 Τυχερά Παιχνίδια	40501025 Ξενοδοχεία & Πανσιόν
45101015 Απόσταξη & Οينوπαραγωγή	45101020 Αναψυκτικά
45102010 Γεωργεία, Αλιεία, Εκτροφή και Φυτείες	45102020 Τρόφιμα
45103010 Καπνός	45201010 Λιανικό & Χονδρικό Εμπόριο Τροφίμων
45201020 Είδη Προσωπικής Φροντίδας	50101010 Κατασκευές
50101030 Τσιμέντα	50101035 Άλλα Οικοδομικά Υλικά
50202010 Ηλεκτρικά Εξαρτήματα	50203000 Διαφοροποιημένες Βιομηχανίες
50203015 Πλαστικά	50203030 Υλικά Συσκευασίας
50204000 Μηχανήματα Βιομηχανικού Εξοπλισμού	50204020 Μηχανήματα Κατασκευών
50205010 Προμηθευτές Βιομηχανίας	50205020 Υποστηρικτικές Υπηρεσίες προς Επιχειρήσεις
50205030 Υπηρεσίες Μαζικής Εκτύπωσης	50206015 Εμπορικά Οχήματα & Ανταλλακτικά
50206030 Θαλάσσιες Μεταφορές	50206060 Υπηρεσίες Μεταφορών
55101000 Διαφοροποιημένα Υλικά	55101020 Κλωστοϋφαντουργικά Προϊόντα
55102000 Ορυχεία	55102010 Σίδηρος & Χάλυβας
55102015 Μεταλλουργία	55102035 Αλουμίνιο
60101000 Καθετοποιημένες Εταιρ. Πετρελαίου & Φυσικού Αερίου	60101020 Διυλιστήρια & Εμπορία Πετρελαιοειδών
65101010 Εναλλακτική Ηλεκτρική Ενέργεια	65101015 Συμβατική Ηλεκτρική Ενέργεια
65102030 Ύδρευση	



**ATHEX**  
Athens Stock Exchange

Λεωφ. Αθηνών 110 104 42 Αθήνα  
110, Athinon Ave. GR 104 42 Athens  
tel. (+30)210-33.66.800, fax (+30)210-33.66.101  
[www.athexgroup.gr](http://www.athexgroup.gr)