

20

Ημερήσιο Δελτίο  
Συναλλακτικής Δραστηριότητας

Daily Official List  
of Trading Activity

Δευτέρα, 1 Ιουνίου, 2020

Έτος: 141 Αύξων Αριθμός Συνεδρίασης: 100



**ATHEXGROUP**  
Athens Exchange Group

**Αποποίηση Ευθύνης:**

Η εταιρεία Ελληνικά Χρηματιστήρια-Χρηματιστήριο Αθηνών Ανώνυμη Εταιρεία Συμμετοχών καταβάλλει κάθε δυνατή προσπάθεια ώστε να διασφαλίσει ότι οι πληροφορίες και τα λοιπά στοιχεία που εμφανίζονται στο Ημερήσιο Δελτίο Τιμών (Η.Δ.Τ.) είναι ορθά και πλήρη αλλά δεν έχει καμία ευθύνη για ενδεχόμενο λάθος ή παράλειψη στοιχείων και / ή ευθύνη σχετικά με την ακρίβεια, αξιοπιστία, επικαιροποίηση και πληρότητα των παραπάνω πληροφοριών και στοιχείων ή ευθύνη προερχόμενη άμεσα ή έμμεσα από την χρήση των παραπάνω πληροφοριών.

Η Εταιρία δεν έχει καμία ευθύνη για την ακρίβεια των στοιχείων που περιλαμβάνονται στις ανακοινώσεις των εισηγμένων εταιρειών. Πιθανές προσβολές δικαιωμάτων τρίτων από το περιεχόμενο των ανακοινώσεων συνιστούν αποκλειστική ευθύνη του αποστολέα των ανακοινώσεων.

Όλα τα αναγραφόμενα στο Η.Δ.Τ. στοιχεία παρέχονται μόνο για τους σκοπούς της πληροφόρησης και δεν συνιστούν παροχή επενδυτικών συμβουλών ή πρόσκληση για επένδυση σε κινητές αξίες που διαπραγματεύονται στο Χρηματιστήριο Αθηνών.

Αναγνωρίζεται και συμφωνείται ότι όλα τα δικαιώματα επί των πληροφοριών που εμφανίζονται στο Η.Δ.Τ. θα αποτελούν κυριότητα της εταιρίας και οποιοδήποτε άλλο δικαίωμα συμπεριλαμβανομένου του δικαιώματος πνευματικής ιδιοκτησίας, σήματος κλπ. ανήκουν στο Χρηματιστήριο Αθηνών.

Τα ανωτέρω στοιχεία αποτελούν ιδιοκτησία της Εταιρίας και προστατεύονται σύμφωνα με τις διατάξεις περί πνευματικής ιδιοκτησίας. Απαγορεύεται α) η με οποιοδήποτε τρόπο ή μέσο αναπαραγωγή, αναδημοσίευση, τροποποίηση, αντιγραφή, πώληση, μετάδοση ή διανομή του συνόλου ή μέρους τους, χωρίς αναφορά στην πηγή και β) η εμπορική εκμετάλλευση των στοιχείων από τρίτους.

Η Εταιρία δεν φέρει καμία ευθύνη προερχόμενη άμεσα ή έμμεσα από χρήση ή τυχόν αλλοίωση των ανωτέρω στοιχείων όταν αυτά χρησιμοποιούνται από

**Ελληνικά Χρηματιστήρια - Χρηματιστήριο Αθηνών Α.Ε. Συμμετοχών**

Λεωφόρος Αθηνών 110, 10442 Αθήνα, Τηλ: (210) 33.66.800, Fax: (210) 32.13.938

[www.athexgroup.gr](http://www.athexgroup.gr)

**Χρηματιστηριακό Κέντρο Θεσσαλονίκης**

Κατούνη 16-18, Θεσ/νίκη 546 25, Τηλ: (2310) 567.667, Fax: (2310) 530.455

**Συνεγγυητικό Κεφάλαιο Εξασφάλισης Επενδυτικών Υπηρεσιών**

Φειδίου 14-16, Αθήνα 106 78, Τηλ: (210) 33.04.682, Fax: (210) 33.04.155

**Επιτροπή Κεφαλαιαγοράς**

Κολοκοτρώνη 1 & Σταδίου 1, Αθήνα 105 62, Τηλ: (210) 33.77.100, Fax: (210) 33.77.173

**Πίνακας Περιεχομένων****Ενότητα 1: Στατιστικά Στοιχεία Χρεογράφων, Παραγώγων και Δανεισμού**

- Οι Αγορές Χρεογράφων Παραγώγων Δανεισμού
- Χρηματιστηριακοί Δείκτες
- Αναλυτικά Στοιχεία Συναλλαγών Αγοράς Χρεογράφων
- Στοιχεία Συναλλαγών Κλάδων Χρηματιστηρίου Αθηνών & Χρηματοοικονομικών Προϊόντων (Δ.Α.Κ.)
- Οι 10 Μετοχές με τη μεγαλύτερη Άνοδο & Πτώση
- Αναλυτικά Στοιχεία Συναλλαγών Αγοράς Παραγώγων

**Ενότητα 2: Αναλυτικά Στοιχεία Συναλλαγών Χρεογράφων**

- Αναλυτικά Στοιχεία Συναλλαγών Χρεογράφων
- Σημειώσεις Χρεογράφων

**Ενότητα 3: Στοιχεία Συναλλαγών Χρεογράφων**

- Στοιχεία Συναλλαγών Πακέτων
- Στοιχεία Συναλλαγών Δικαιωμάτων

- Στοιχεία Δανεισμού Τίτλων
- Στοιχεία Συναλλαγών Εκποιήσεων
- Στοιχεία Συναλλαγών Εκποιήσεων Ενσώματων Ονομαστικών Μετοχών
- Στοιχεία Ενεργητικού Διαπραγματεύσιμων Αμοιβαίων Κεφαλαίων (Δ.Α.Κ.)
- Χαρακτηριστικά Διαπραγματεύσιμων Αμοιβαίων Κεφαλαίων (Δ.Α.Κ.)

**Ενότητα 4: Ανακοινώσεις****Ενότητα 5: Ομόλογα Διαπραγματεύσιμα στην Αγορά Αξιών Σταθερού Εισοδήματος**

- Ομολογιακά Δάνεια Επιχειρήσεων – Οργανωμένη Αγορά (Μετατρέψιμα)
- Ομολογιακά Δάνεια Επιχειρήσεων – Οργανωμένη Αγορά (Μη Μετατρέψιμα)
- Ομόλογα Ελληνικού Δημοσίου
- Έντοκα Γραμμάτια & Zero Coupon Ομόλογα Ελληνικού Δημοσίου
- Ομόλογα Ελληνικού Δημοσίου Διαπραγματεύσιμα με τη Μέθοδο Εκφώνησης - Αντιφώνησης
- Ομόλογα Κρατικών Τραπεζών

**Ενότητα 6: Πρόσθετα Στοιχεία Ενημέρωσης**

- Πίνακας Μελών Χρηματιστηρίου Αθηνών και Μελών ΕΤ.ΕΚ.
- Πίνακας Μετοχών Υπό Ειδική Διαπραγμάτευση
- Γνωστοποιήσεις Συναλλαγών - Κατάλογος Υπόχρεων Προσώπων

**Ενότητα 7: Αναλυτικά Στοιχεία Συναλλαγών Αγοράς Παραγώγων**

- Συμβόλαια Μελλοντικής Εκπλήρωσης σε Δείκτες
- Συμβόλαια Μελλοντικής Εκπλήρωσης σε Μετοχές
- Δικαιώματα Προαίρεσης σε Δείκτες
- Δικαιώματα Προαίρεσης σε Μετοχές
- Στοιχεία Συναλλαγών Προϊόντων Δανεισμού

**Παράρτημα Α: Κωδικοί και ονομασίες Κλάδων Οικονομικής Δραστηριότητας του Χρηματιστηρίου Αθηνών**

**Οι Αγορές Χρεογράφων Παραγώγων Δανεισμού**

**Γενικός Δείκτης Τιμών και Αξία Συναλλαγών Μετοχών και Παραγώγων**

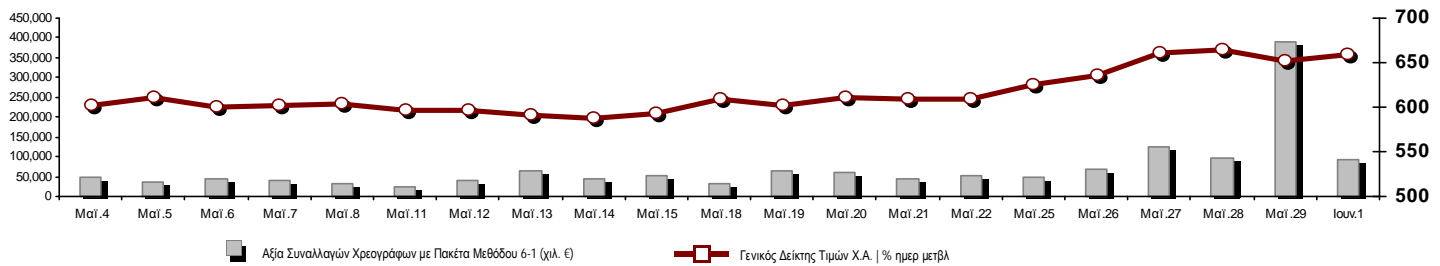

<b>Κεφαλαιοποίηση Χ.Α. (εκατ €)**:</b>	45,385.16		<b>Συνολικές Ανοικτές Θέσεις σε Παράγωγα</b>	263,761
Ημερήσια μεταβολή: εκατ. €   %	111.10	0.25%	Ανοικτές θέσεις σε ΣΜΕ επί Δεικτών   % ημερ μετβλ	3,556 -4.82%
Μέση ετήσια Κεφ/ποίηση: εκατ. €   % Μετβλ. Μέση προηγ. έτος	49,975.14	-8.78%	Ανοικτές θέσεις σε ΣΜΕ επί μετοχών   % ημερ μετβλ	258,118 14.95%
<b>Γενικός Δείκτης Τιμών Χ.Α.   % ημερ μετβλ</b>	658.35	0.88%	Ανοικτές θέσεις σε Δικαιώματα επί Δεικτών   % ημερ μετβλ	1,373 1.63%
<b>Κεφαλαιοποίηση Γενικού Δείκτη (εκατ. €)</b>	40,152.53		Ανοικτές θέσεις σε Δικαιώματα επί μετοχών   % ημερ μετβλ	714 -0.70%
Ημερήσια μεταβολή (εκατ. €)	75.46			
<b>Αξία Συναλλαγών Χρεογράφων με Πακέτα Μεθόδου 6-1 (χιλ. €)</b>	92,406.20		<b>Πλήθος Συμβολαίων Παραγώγων:</b>	45,191
Ημερήσια μεταβολή: %	-297,544.97	-76.30%	Ημερήσια μεταβολή: τμχ   %	-30,432 -40.24%
Μέση Αξία Συν/γών ΥiD: χιλ. €   % Μετβλ Μέση προηγ. έτος	76,033.47	15.54%	Μέσος Όγκος Συμβ. ΥiD: % Μετβλ Μέσο προηγ. Έτος	34,519 -17.61%
<b>Αξία Συναλλαγών Πακέτων Μεθόδου 6-1 (χιλ. €)</b>	10,989.62		<b>Πλήθος Πράξεων Παραγώγων:</b>	2,959
<b>Αξία Συναλλαγών Πακέτων Μεθόδου 6-2 &amp; 6-3 (χιλ. €)</b>	6.58		Ημερήσια μεταβολή: πλήθος   %	-994 -25.15%
<b>Αξία Συναλλαγών Ομολόγων (χιλ.€)</b>	1,215.08		Μέσο Πλήθος Πράξεων ΥiD: % Μετβλ Μέσο προηγ. Έτος	2,790 -2.09%
<b>Όγκος Συναλλαγών Χρεογράφων με Πακέτα Μεθόδου 6-1 (χιλ. Τμχ)</b>	107,564.62		<b>Συνολικές Ανοικτές Θέσεις σε Δανεισμό</b>	598,034
Ημερήσια μεταβολή: χιλ. τμχ   %	-354,515.39	-76.72%	Ημερήσια μεταβολή: τμχ   %	15,400 2.64%
Μέσος Όγκος Συν/γών ΥiD: % Μετβλ Μέσο προηγ. Έτος	48,480.01	52.70%	<b>Πλήθος Συναλλαγών Δανεισμού (Πολυμερής/Διμερής)</b>	9,373,235
<b>Όγκος Συναλλαγών Πακέτων Μεθόδου 6-1 (χιλ. Τεμάχια)</b>	16,071.18		Ημερήσια μεταβολή: τμχ   %	9,356,835
<b>Όγκος Συναλλαγών Πακέτων Μεθόδου 6-2 &amp; 6-3 (χιλ. Τεμάχια)</b>	0.02		<b>Πλήθος Πολυμερών Συναλλαγών</b>	481,503
<b>Όγκος Συναλλαγών Ομολόγων</b>	1,230,000		<b>Πλήθος Διμερών Συναλλαγών</b>	8,891,732
<b>Πλήθος Πράξεων Χρεογράφων με Πακέτα Μεθόδου 6-1</b>	49,626		<b>Πλήθος Πράξεων Δανεισμού:</b>	51
Ημερήσια μεταβολή: πλήθος   %	-21,790	-30.51%	Ημερήσια μεταβολή: %	40
Μέσο Πλήθος Πράξεων ΥiD: % Μετβλ Μέσο προηγ. Έτος	36,347	33.88%	<b>Πλήθος Πράξεων Πολυμερών Συναλλαγών</b>	37
<b>Πλήθος πακέτων Μεθόδου 6-1</b>	10		<b>Πλήθος Πράξεων Διμερών Συναλλαγών</b>	14
<b>Πλήθος πακέτων Μεθόδου 6-2 &amp; 6-3</b>	1			
<b>Πλήθος συναλλαγών Ομολόγων</b>	81			

**Κεφαλαιοποίηση Χ.Α. (εκατ €)\*\***

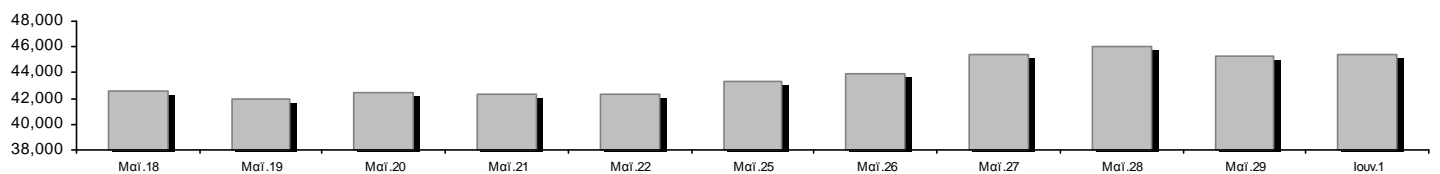

**Ημερήσια Διακύμανση Γενικού Δείκτη Τιμών Χρηματιστηρίου Αθηνών**

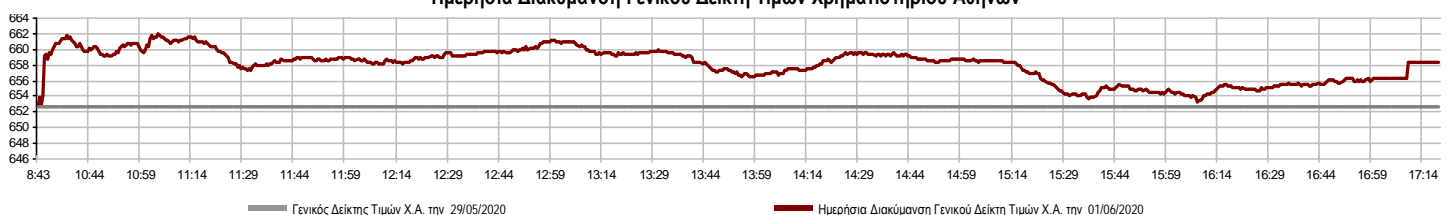

**Χρηματιστηριακοί Δείκτες**

Όνομασία Δείκτη	01/06/2020	29/05/2020	Δ μον.	Δ %	Κατώτερη	Ανώτερη	Κατ.έτους	Ανωτ.έτους	Ετησ. μεταβ.
Γενικός Δείκτης Τιμών Χ.Α.	658.35 #	652.58	5.77	0.88%	652.58	661.89	469.55	949.20	-28.18% ☒
FTSE/Χ.Α. Large Cap	1,579.70 #	1,571.46	8.24	0.52%	1,567.68	1,593.58	1,135.79	2,371.26	-31.26% ☒
FTSE/Χ.Α. Mid Cap	863.39 ☒	865.53	-2.14	-0.25%	862.27	875.56	659.09	1,298.86	-27.76% ☒
FTSE/Χ.Α.-Χ.Α.Κ. Τραπεζικός Δείκτης	253.70 #	250.43	3.27	1.31%	249.85	265.80	199.24	673.55	-62.13% ☒
FTSE/Χ.Α. Υψηλής Μερισματικής Απόδοσης	2,441.02 #	2,411.07	29.95	1.24%	2,411.07	2,449.84	1,730.40	3,015.23	-17.01% ☒
FTSE/Χ.Α. Διεθνούς Δραστηριοποίησης Plus	1,807.70 #	1,784.37	23.33	1.31%	1,784.37	1,814.46	1,269.53	2,435.50	-22.04% ☒
FTSE/Χ.Α. Διεθνούς Δραστηριοποίησης	2,052.14 #	2,042.75	9.39	0.46%	2,042.75	2,065.10	1,458.31	2,560.38	-17.33% ☒
FTSE/Χ.Α. Mid & Small Cap Θεμελιωδών Μεγεθών	2,456.47 ☒	2,465.21	-8.74	-0.35%	2,452.22	2,474.77	2,028.59	3,205.70	-17.45% ☒
Δείκτης ATHEX Select Plus	2,393.44 #	2,352.16	41.28	1.75%	2,352.16	2,405.46	1,698.34	3,182.42	-20.16% ☒
Δείκτης ATHEX Select	2,349.37 #	2,342.65	6.72	0.29%	2,338.82	2,373.02	1,734.15	3,581.16	-28.22% ☒
Δείκτης Τιμών Μεσαίας & Μικρής Κεφαλαιοπ. Χ.Α.	4,974.39 #	4,949.01	25.38	0.51%	4,944.50	5,007.07	3,964.16	6,324.97	-16.21% ☒
FTSE/Χ.Α. Δείκτης Αγοράς	391.77 #	389.82	1.95	0.50%	388.93	395.20	282.92	587.56	-31.13% ☒
Δείκτης FTSE Med	4,098.58 ☒	4,129.38	-30.80	-0.75%			3,062.99	5,342.28	-17.68% ☒
Δείκτης Συνολικής Απόδοσης Γενικού Δείκτη Χ.Α.	1,081.85 #	1,072.12	9.73	0.91%	1,072.12	1,087.66	770.25	1,557.05	-27.66% ☒
FTSE/Χ.Α. Large Cap Συνολικής Απόδοσης	2,366.68 #	2,354.34	12.34	0.52%			1,760.89	3,542.27	-30.66% ☒
FTSE/Χ.Α. Large Cap Net Συνολικής Απόδοσης	722.95 #	718.96	3.99	0.55%	717.44	729.30	519.48	1,084.55	-30.70% ☒
FTSE/Χ.Α. Mid Cap Συνολικής Απόδοσης	1,054.42 ☒	1,057.04	-2.62	-0.25%			818.92	1,582.98	-27.63% ☒
FTSE/Χ.Α.-Χ.Α.Κ. Τραπεζικός Δείκτης Συνολ. Απόδ.	222.19 #	219.33	2.86	1.30%			176.97	588.56	-62.13% ☒
Ελληνικός Δείκτης Mid & Small Cap	999.59 #	991.68	7.91	0.80%	991.68	1,004.46	701.19	1,312.90	-20.26% ☒
FTSE/Χ.Α. Τράπεζες	335.20 #	330.88	4.32	1.31%	330.11	351.19	263.25	889.92	-62.13% ☒
FTSE/Χ.Α. Ασφάλειες	1,451.00 #	1,447.01	3.99	0.28%	1,419.11	1,462.96	1,076.29	2,088.80	-28.35% ☒
FTSE/Χ.Α. Χρηματοοικονομικές Υπηρεσίες	764.62 #	745.37	19.25	2.58%	745.37	768.77	548.44	1,123.81	-23.30% ☒
FTSE/Χ.Α. Βιομηχανικά Προϊόντα & Υπηρεσίες	1,940.19 #	1,875.75	64.44	3.44%	1,874.80	1,942.39	1,302.84	2,712.84	-24.26% ☒
FTSE/Χ.Α. Εμπόριο	44.87 #	44.80	0.07	0.16%	43.21	45.09	38.18	75.77	-35.57% ☒
FTSE/Χ.Α. Ακίνητης Περιουσίας	4,093.34 ☒	4,179.74	-86.40	-2.07%	4,093.34	4,199.51	2,945.19	5,826.74	-25.10% ☒
FTSE/Χ.Α. Προσωπικά & Οικιακά Προϊόντα	8,511.22 #	8,493.98	17.24	0.20%	8,432.24	8,746.54	5,596.91	10,280.00	-13.24% ☒
FTSE/Χ.Α. Τρόφιμα & Ποτά	8,520.63 ☒	8,651.97	-131.34	-1.52%	8,452.86	8,725.37	5,768.28	13,004.12	-24.36% ☒
FTSE/Χ.Α. Πρώτες Ύλες	4,236.50 #	4,188.85	47.65	1.14%	4,168.85	4,252.09	2,713.19	7,435.44	-34.40% ☒
FTSE/Χ.Α. Κατασκευές & Υλικά	2,138.00 #	2,071.87	66.13	3.19%	2,071.87	2,138.23	1,403.78	3,344.96	-30.66% ☒
FTSE/Χ.Α. Πετρέλαιο & Αέριο	3,767.38 #	3,676.26	91.12	2.48%	3,642.72	3,819.36	2,268.39	5,154.35	-25.38% ☒
FTSE/Χ.Α. Χημικά	7,180.27 ☒	7,297.82	-117.55	-1.61%	7,136.93	7,342.26	5,513.26	9,442.19	-19.00% ☒
FTSE/Χ.Α. Ταξίδια & Αναψυχή	1,341.28 #	1,339.12	2.16	0.16%	1,326.42	1,373.31	904.20	2,084.49	-30.85% ☒
FTSE/Χ.Α. Τεχνολογία	739.80 ☒	747.91	-8.11	-1.08%	737.94	756.72	537.98	1,029.21	-17.84% ☒
FTSE/Χ.Α. Τηλεπικοινωνίες	3,482.00 ☒	3,484.75	-2.75	-0.08%	3,468.24	3,501.27	2,480.07	3,960.95	-11.29% ☒
FTSE/Χ.Α. Υπηρεσίες Κοινής Ωφέλειας	3,266.38 #	3,201.75	64.63	2.02%	3,201.75	3,283.37	1,865.80	3,447.76	2.54% #
FTSE/Χ.Α. Υγεία	448.78 ☒	471.13	-22.35	-4.74%	448.78	471.13	395.48	508.96	-11.10% ☒
Δείκτης Όλων των Μετοχών Χ.Α.	159.67 #	159.26	0.40	0.25%	159.67	159.67	122.81	223.49	-25.96% ☒
Ελληνικός Δείκτης Εταιρικών Ομολόγων	113.77 #	113.64	0.12	0.11%			106.56	121.22	-5.41% ☒
Ελληνικός Δείκτης Τιμών Εταιρικών Ομολόγων	89.24 #	89.15	0.09	0.10%			84.04	96.15	-6.76% ☒

Σημείωση 1: Το κλείσιμο των Δεικτών FTSE/Med 100, Ελληνικός Δείκτης Εταιρικών Ομολόγων και, Ελληνικός Δείκτης Τιμών Εταιρικών Ομολόγων αφορούν την συνεδρίαση της 28/05/2020.

Σημείωση 2: Ο Ελληνικός Δείκτης Mid & Small Cap είναι Customized δείκτης υπολογιζόμενος από το Χρηματιστήριο Αθηνών.

**Χρηματιστηριακοί Δείκτες**

**Δείκτης FTSE/Large Cap**

01/06/2020: 0.52% FTSE/Χ.Α. Mid Cap

01/06/2020: -0.25%

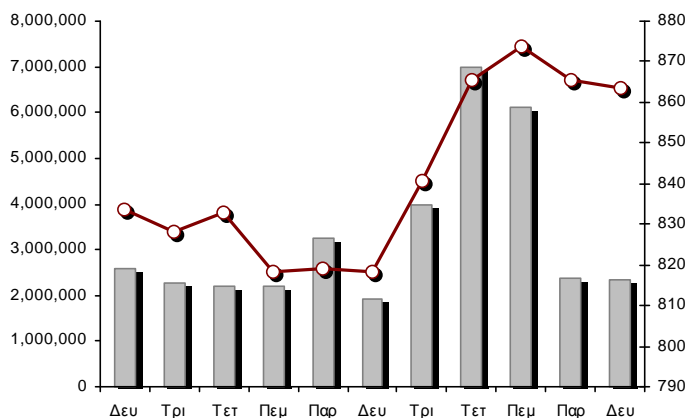
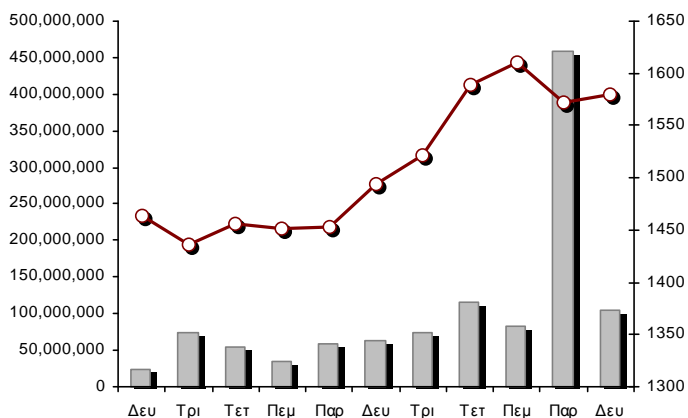

**FTSE/Χ.Α. Διεθνούς Δραστηριοποίησης Plus**

01/06/2020: 1.31%

**FTSE/Χ.Α. Διεθνούς Δραστηριοποίησης**

01/06/2020: 0.46%

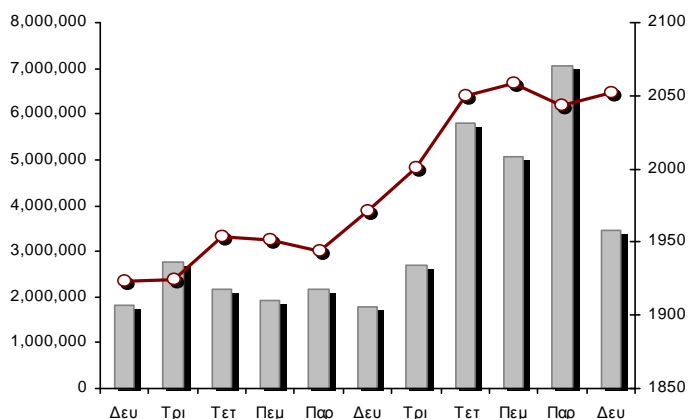
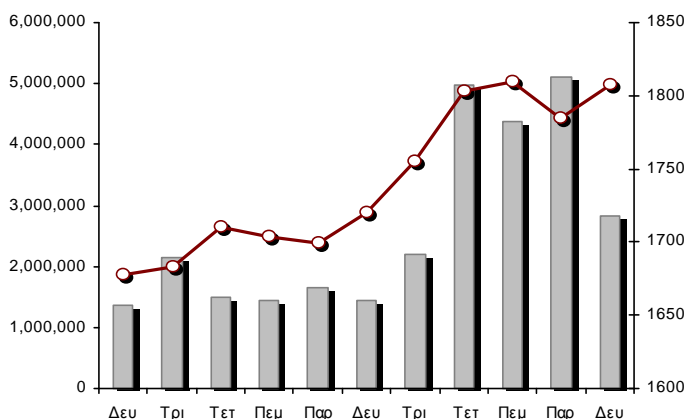

**Δείκτης FTSE/Χ.Α. Mid & Small Cap Θεμελιωδών Μεγεθών**

01/06/2020: -0.35%

**Δείκτης Τιμών Μεσαίας & Μικρής Κεφαλαιστ. Χ.Α.**

01/06/2020: 0.51%

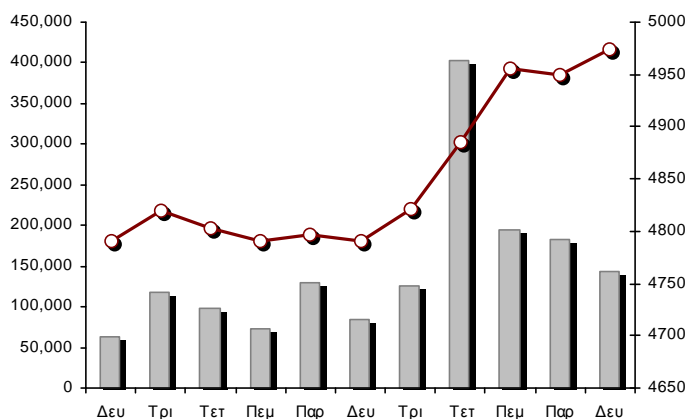
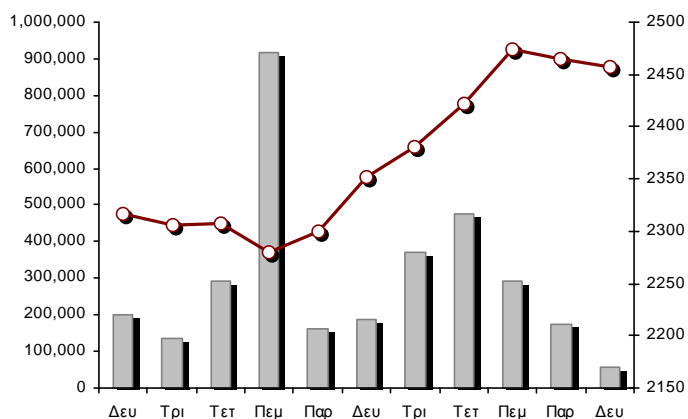

■ Όγκος συναλλαγών δεικτών

— Τιμές κλεισίματος δεικτών

**Αναλυτικά Στοιχεία Συναλλαγών Αγοράς Χρεογράφων**

	Όλα τα Χρεόγραφα	Κύρια Αγορά	Επιτήρηση	Διαπραγματεύσιμα Αμοιβαία Κεφάλαια
<b>Σύνολα</b>	121	109	11	1
Ανοδικές / Καθοδικές / Σταθερές:	64 / 39 / 18	60 / 36 / 13	3 / 3 / 5	1 / 0 / 0
<b>Κεφαλαιοποίηση Χ.Α. (εκατ €) **</b>	45,385.16	45,125.25	259.91	
Μέση Ημερήσια Αξία Συν/γών (χιλ. €)	76,033.47	75,961.19	89.93	66.25
<b>Αξία Συναλλαγών</b>	92,412.78	92,370.16	42.24	0.38
Κύριος Πίνακας:	81,416.58	81,373.96	42.24	0.38
Προσυμφωνημένων Συναλλαγών 6_1_2_3:	10,996.20	10,996.20	0.00	0.00
Πίνακας Εκποιήσεων:	0.00	0.00	0.00	0.00
Πίνακας Ειδικών Όρων:	0.00	0.00	0.00	0.00
Μέσος Ημερήσιος Όγκος Συναλλαγών	48,480,013	47,934,207	566,330	3,411
<b>Όγκος Συναλλαγών</b>	107,564,643	107,202,657	361,963	23
Κύριος Πίνακας:	91,493,443	91,131,457	361,963	23
Προσυμφωνημένων Συναλλαγών 6_1_2_3:	16,071,200	16,071,200	0	0
Πίνακας Εκποιήσεων:	0	0	0	0
Πίνακας Ειδικών Όρων:	0	0	0	0
Μέσο Ημερήσιο Πλήθος Πράξεων	36,347	36,199	145	5
<b>Αριθμός Πράξεων</b>	49,627	49,516	109	2
Κύριος Πίνακας:	49,616	49,505	109	2
Προσυμφωνημένων Συναλλαγών 6_1_2_3:	11	11	0	0
Πίνακας Εκποιήσεων:	0	0	0	0
Πίνακας Ειδικών Όρων:	0	0	0	0

**Στοιχεία Συναλλαγών Κλάδων Χρηματιστηρίου Αθηνών & Χρηματοοικονομικών Προϊόντων (Δ.Α.Κ.)**

Κωδικός	Κλάδοι	Ανοδικές / Καθοδικές / Σταθερές	Αριθμός Πράξεων	Όγκος Συναλλαγών	Αξία Συναλλαγών	% στη Συνολική Αξία
12000	- Χρηματοοικονομικά Προϊόντα	1 / 0 / 0	2	23	379.96	0.00%
3510	- Ακίνητη Περιουσία	4 / 2 / 0	817	234,546	1,396,021.58	1.51%
3030	- Ασφάλειες	1 / 0 / 0	83	17,954	64,945.45	0.07%
5020	- Βιομηχανικά Προϊόντα & Υπηρεσίες	5 / 11 / 3	2,492	739,978	3,477,996.14	3.76%
4040	- Εμπόριο	1 / 2 / 3	254	40,219	134,105.82	0.15%
6010	- Ενέργεια	2 / 1 / 0	1,701	291,134	4,063,931.80	4.40%
4020	- Καταναλωτικά Προϊόντα & Υπηρεσίες	5 / 1 / 0	1,557	323,387	3,672,962.37	3.97%
5010	- Κατασκευές & Υλικά Κατασκευών	7 / 2 / 2	4,580	1,950,117	8,626,376.89	9.33%
4030	- Μέσα Ενημέρωσης	1 / 0 / 1	25	39,287	8,023.12	0.01%
4520	- Προσωπική Φροντίδα, Φάρμακα & Παντοπωλεία	2 / 1 / 0	209	42,946	233,923.40	0.25%
5510	- Πρώτες Ύλες	7 / 2 / 4	505	236,805	358,711.49	0.39%
4050	- Ταξίδια και Αναψυχή	3 / 4 / 0	2,311	1,051,043	3,556,369.26	3.85%
1010	- Τεχνολογία	4 / 3 / 0	190	60,263	83,834.36	0.09%
1510	- Τηλεπικοινωνίες	2 / 3 / 0	1,815	451,984	5,240,083.12	5.67%
3010	- Τράπεζες	5 / 1 / 0	27,735	98,672,838	51,460,144.63	55.69%
4510	- Τρόφιμα, Ποτά & Καπνοβιομηχανίες	4 / 3 / 5	412	150,989	1,414,562.53	1.53%
2010	- Υγεία	2 / 2 / 0	30	50,454	24,361.20	0.03%
6510	- Υπηρεσίες Κοινής Ωφέλειας	4 / 1 / 0	4,286	1,960,222	7,797,438.09	8.44%
3020	- Χρηματοοικονομικές Υπηρεσίες	4 / 0 / 0	623	1,250,454	798,604.24	0.86%

**Οι 10 Μετοχές με τη μεγαλύτερη Άνοδο & Πτώση**

**Κύρια Αγορά**

Μετοχές με τη μεγαλύτερη Θετική μεταβολή τιμής	Τιμή κλεισ.	Μεταβ.	Μετοχές με τη μεγαλύτερη Αρνητική μεταβολή τιμής	Τιμή κλεισ.	Μεταβ.
ΓΕΚ ΤΕΡΝΑ (ΚΟ)	6.4	7.56% #	ΙΚΤΙΝΟΣ ΕΛΛΑΣ (ΚΟ)	0.668	-3.61% α
ΜΥΤΙΛΗΝΑΙΟΣ (ΚΟ)	7.5	5.34% #	ΑΤΤΙΣΑ BANK A.T.E. (ΚΟ)	0.2205	-3.50% α
ΔΕΗ (ΚΟ)	3.56	5.32% #	ΠΛΑΙΣΙΟ COMPUTERS (ΚΟ)	2.88	-2.70% α
ΚΑΡΕΛΙΑ (ΚΟ)	280	4.48% #	ΠΛΑΣΤΙΚΑ ΘΡΑΚΗΣ (ΚΟ)	1.672	-2.45% α
ΜΟΤΟΡ ΟΪΛ (ΚΟ)	15.63	4.20% #	ΛΑΜΒΑ DEVELOPMENT(ΚΟ)	6.1	-2.40% α
ΑΔΜΗΕ ΣΥΜΜΕΤΟΧΩΝ Α.Ε. (ΚΟ)	2.42	3.42% #	ΑΕΡΟΠΟΡΙΑ ΑΙΓΑΙΟΥ (ΚΟ)	4.18	-2.34% α
ΕΛΛΑΚΤΩΡ (ΚΟ)	0.96	3.23% #	ΤΕΡΝΑ ΕΝΕΡΓΕΙΑΚΗ (ΚΟ)	9.85	-1.89% α
ΚΡΙ - ΚΡΙ (ΚΟ)	5.5	3.00% #	COCA-COLA HBC AG (ΚΟ)	22.76	-1.56% α
ΕΛΛΗΝ. ΧΡΗΜΑΤΙΣΤΗΡΙΑ-Χ.Α. (ΚΟ)	3.58	2.73% #	QUEST ΣΥΜΜΕΤΟΧΩΝ (ΚΟ)	7.7	-1.54% α
ΕΥΔΑΠ (ΚΟ)	7.3	2.38% #	FOURLIS ΣΥΜΜΕΤΟΧΩΝ (ΚΟ)	3.85	-1.28% α

Μετοχές με τη μεγαλύτερη Αξία Συναλλαγών	Αξία (χιλ. €)	Μεταβ.	Μετοχές με το μεγαλύτερο Όγκο Συναλλαγών	Όγκος	Μεταβ.
EUROBANK HOLDINGS (ΚΟ)	22,629.39	1.58% #	EUROBANK HOLDINGS (ΚΟ)	58,450,575	1.58% #
ALPHA BANK (ΚΟ)	17,656.57	0.18% #	ALPHA BANK (ΚΟ)	31,057,883	0.18% #
ΕΘΝΙΚΗ ΤΡΑΠΕΖΑ (ΚΟ)	10,015.02	2.07% #	ΕΘΝΙΚΗ ΤΡΑΠΕΖΑ (ΚΟ)	8,067,449	2.07% #
ΤΙΤΑΝ CEMENT (ΚΑ)	5,820.18	-0.88% α	ΔΕΗ (ΚΟ)	1,425,979	5.32% #
ΟΤΕ (ΚΟ)	5,220.85	-0.08% α	MARFIN INVESTMENT GROUP (ΚΟ)	1,047,470	1.97% #
ΔΕΗ (ΚΟ)	4,948.30	5.32% #	ΕΛΛΑΚΤΩΡ (ΚΟ)	936,220	3.23% #
ΜΟΤΟΡ ΟΪΛ (ΚΟ)	3,770.75	4.20% #	ΠΕΙΡΑΙΩΣ ΤΡΑΠΕΖΑ (ΚΟ)	710,523	1.77% #
JUMBO (ΚΟ)	3,447.98	0.55% #	TITAN CEMENT (ΚΑ)	521,613	-0.88% α
ΜΥΤΙΛΗΝΑΙΟΣ (ΚΟ)	3,207.46	5.34% #	INTRALOT (ΚΟ)	454,149	2.36% #
ΟΠΑΠ (ΚΟ)	2,988.50	0.30% #	ΜΥΤΙΛΗΝΑΙΟΣ (ΚΟ)	433,637	5.34% #

Σημείωση: Απεικονίζονται οι Μετοχές που δεν ανήκουν στις Κατηγορίες Χαμηλής Διασποράς και Επιτήρησης και πραγματοποιήσαν κατά τη διάρκεια της συνεδρίασης Αξία Συναλλαγών μεγαλύτερη από 10,000 Ευρώ.



**Αναλυτικά Στοιχεία Συναλλαγών Αγοράς Παραγώγων**

	Αριθμός Πράξεων	Όγκος	Ανοικτές θέσεις
<b>Σ.Μ.Ε. σε Δείκτες</b>	162	712	3,556
FTSE/X.A. Large Cap	162	712	3,556
<b>Σ.Μ.Ε. σε Μετοχές</b>	2,785	44,389	258,118
ΑΔΜΗΕ ΣΥΜΜΕΤΟΧΩΝ Α.Ε. (ΚΟ)	35	173	3,386
ALPHA BANK (ΚΟ)	539	12,545	79,073
ΑΤΤΙΚΑ BANK Α.Τ.Ε. (ΚΟ)	2	10	234
COCA-COLA HBC AG (ΚΟ)	13	45	403
CENERGY HOLDINGS (ΚΑ)	2	6	2,110
ΕΛΛΑΚΤΩΡ (ΚΟ)	96	799	8,865
EUROBANK HOLDINGS (ΚΟ)	463	17,183	50,342
ΕΥΔΑΠ (ΚΟ)	2	2	139
FOURLIS ΣΥΜΜΕΤΟΧΩΝ (ΚΟ)	1	6	145
ΓΕΚ ΤΕΡΝΑ (ΚΟ)	181	587	2,734
ΕΛΛΗΝ. ΧΡΗΜΑΤΙΣΤΗΡΙΑ-Χ.Α. (ΚΟ)	17	106	1,902
ΕΛΛΗΝΙΚΑ ΠΕΤΡΕΛΑΙΑ (ΚΟ)	3	13	1,263
INTRACOM HOLDINGS (ΚΟ)	0	0	1,452
ΙΝΤΡΑΛΟΤ (ΚΟ)	2	90	1,154
JUMBO (ΚΟ)	29	89	535
LAMDA DEVELOPMENT(ΚΟ)	82	272	1,173
MARFIN INVESTMENT GROUP (ΚΟ)	15	153	44,891
ΜΟΤΟΡ ΟΪΛ (ΚΟ)	50	200	197
ΜΥΤΙΛΗΝΑΙΟΣ (ΚΟ)	171	791	4,987
ΕΘΝΙΚΗ ΤΡΑΠΕΖΑ (ΚΟ)	401	6,639	23,807
ΟΠΑΠ (ΚΟ)	52	229	1,444
ΟΤΕ (ΚΟ)	19	63	1,891
ΟΛΠ (ΚΟ)	0	0	252
ΠΕΙΡΑΙΩΣ ΤΡΑΠΕΖΑ (ΚΟ)	242	2,412	9,251
ΔΕΗ (ΚΟ)	213	1,507	9,327
ΤΕΡΝΑ ΕΝΕΡΓΕΙΑΚΗ (ΚΟ)	20	62	2,899
ΤΙΤΑΝ CEMENT (ΚΑ)	114	354	1,898
ΒΙΟΗΑΛCO SA/NV (ΚΑ)	21	53	2,364
<b>Δικαιώματα σε Δείκτες</b>	5	5	1,373
FTSE/X.A. Large Cap	5	5	1,373
<b>Δικαιώματα σε Μετοχές</b>	7	85	714
ALPHA BANK (ΚΟ)	0	0	40
ΕΘΝΙΚΗ ΤΡΑΠΕΖΑ (ΚΟ)	0	0	325
ΟΠΑΠ (ΚΟ)	0	0	228
ΟΤΕ (ΚΟ)	5	25	121
ΠΕΙΡΑΙΩΣ ΤΡΑΠΕΖΑ (ΚΟ)	0	0	0
ΔΕΗ (ΚΟ)	2	60	0
<b>Συνολική Δραστηριότητα</b>	2,959	45,191	263,761









Πληθός Χρεογράφων	Ονομ. Αξία	Μερίσματα [1]			Ημερ. Τελευτ. Αποκοπής		Σημ.	Χρεόγραφο	Τιμή κλεισίματος	% μεταβ.	Προηγ. Κλείσιμο-ημ/νία	Άνοιγμα	Κατωτ Τιμή	Ανωτ Τιμή	Τελ Σταθμ Τιμή	Τελευταία ζήτηση [7]	Τελευταία προσφορά [7]	P/E μετά φ. Χρήσιμ	Όγκος	Πράξεις	Αξία Συναλλαγών[8]	Χ.Α. Εταιρείας (χιλ. €) [3,5]	Χαμηλό έτους	Υψηλό έτους	Κλάδος [4]	
		2017	2018	2019	Μέρισμα [2]	Δικαίωμα																				
7,734,375	1.00	---	---	---	09/07/2007	07/01/2011	5112	ΛΙΒΑΝΗ ΕΚΔΟΤ. ΟΡΓ. (ΚΟ)	0.0505	---	0.0505	29/05/2020	---	---	---	---	2000@0.061	---	---	---	---	390.59	0.0505	0.116	40301030	
15,842,391	1.51	---	---	---	15/07/2009	12/05/2000	5141	ΜΠΗΤΡΟΣ ΣΥΜΜΕΤΟΧΙΚΗ (ΚΟ)	0.204	---	0.204	29/05/2020	---	---	---	---	2500@0.228	---	---	---	---	3,231.85	0.092	0.204	55102010	
119,596,817	0.040	---	---	---	15/07/2008	27/04/2017	5190	ΝΙΚΑΣ (ΚΟ)	0.6	---	0.6	29/05/2020	---	---	---	---	5@0.600	---	---	---	---	71,758.09	0.4	0.6	45102020	
24,319,250	0.300	---	---	---	09/07/2002	04/07/2007	5165	ΠΡΟΔΕΥΤΙΚΗ (ΚΟ)	0.198	7.03	0.185	29/05/2020	0.199	0.198	0.199	0.198	0.199 1000@0.182	---	---	3,640	3	723.36	4,815.21	0.11	0.206	50101010
245,497,664	0.310	---	---	---	01/07/2008	30/07/2012	5207	ΣΕΛΟΝΤΑ (ΚΟ)	0.1	---	0.1	29/05/2020	0.1	0.1	0.1	0.1 4635065@0.100	600@0.105	---	---	18,234	8	1,823.40	24,549.77	0.1	0.101	45102010
10,186,667	1.35	---	---	---	24/06/2008	02/02/2016	4887	ΣΙΔΑΜΑ (ΚΟ)	0.386	---	0.386	29/05/2020	0.454	0.454	0.454	0.454	765@0.322	---	---	100	3	45.40	3,932.05	0.192	0.57	55102010
766,000	1.00	---	---	---	01/07/2004	11/12/2012	5193	ΤΡΙΑ ΑΛΦΑ (ΚΟ)	1.8	---	1.8	29/05/2020	---	---	---	---	---	55.15	2018	---	---	---	1,658.10	1.44	2.16	55101020
245,000	1.00	---	---	---	19/07/2010	11/12/2012	5194	ΤΡΙΑ ΑΛΦΑ (ΠΟ)	1.14	---	1.14	29/05/2020	---	---	---	---	110@1.36	34.93	2018	---	---	---	1,658.10	0.9	1.17	55101020

Κατάσταση σε Αναστολή

20,255,805	0.300	---	---	---	22/08/2006	02/08/2010	5136	ΑΧΟΝ ΣΥΜΜΕΤΟΧΩΝ (ΚΟ)	0.058	---	0.058	28/04/2017	---	---	---	---	---	---	---	---	---	1,174.84	0.058	0.058	20101010
21,820,410	0.800	---	---	---	22/05/2008	02/08/2011	5174	EUROMEDICA (ΚΟ)	0.448	---	0.448	30/04/2018	---	---	---	---	---	---	---	---	---	9,775.54	0.448	0.448	20101010
66,948,210	0.300	---	---	---	22/09/2015	22/09/2015	5179	FOLLI-FOLLIE (ΚΟ)	4.8	---	4.8	24/05/2018	---	---	---	---	---	---	---	---	---	321,351.41	4.8	4.8	40401030
12,417,000	0.310	---	0.0205	---	27/08/2019	28/08/2017	5233	MLS ΠΛΗΡΟΦΟΡΙΚΗ (ΚΟ)	0.57	---	0.57	12/05/2020	---	---	---	---	---	---	---	---	---	7,077.69	0.475	1.51	10101015
14,870,100	0.300	---	---	---	15/05/2008	26/09/2011	5130	ΑΛΦΑ ΓΚΡΙΣΙΝ Α.Ε. (ΚΟ)	0.014	---	0.014	13/04/2017	---	---	---	---	---	---	---	---	---	208.18	0.014	0.014	10102030
33,930,000	0.300	---	---	---	03/07/2006	30/05/2001	4865	ΒΩΘΟΣ ΜΠΑΜΠΗΣ (ΚΟ)	0.304	---	0.304	30/03/2012	---	---	---	---	---	---	---	---	---	10,314.72	0.304	0.304	35101010
77,126,446	0.340	---	---	---	23/05/2005	18/08/2011	5206	Γ.Ε. ΔΗΜΗΤΡΙΟΥ (ΚΟ)	0.0125	---	0.0125	30/04/2019	---	---	---	---	---	---	---	---	---	964.08	0.0125	0.0125	40202020
6,000,000	0.600	---	---	---	13/06/2008	08/04/2004	5172	ΓΙΟΥΡΟΜΠΡΟΚΕΡΣ (ΚΟ)	0.008	---	0.008	27/04/2018	---	---	---	---	---	---	---	---	---	48.00	0.008	0.008	30302015
7,085,888	1.59	---	---	---	02/07/1996	06/09/2010	5216	ΕΛΒΙΕΜΕΚ (ΚΟ)	2.6	---	2.6	30/09/2019	---	---	---	---	---	---	---	---	---	18,423.31	2.6	2.6	35101010
25,179,640	0.600	---	---	---	08/08/1994	19/09/2000	5191	Ι. ΜΠΟΥΤΑΡΗΣ & ΥΙΟΣ (ΚΟ)	0.026	---	0.026	01/10/2018	---	---	---	---	---	---	---	---	---	742.45	0.026	0.026	45101015
1,540,000	0.600	---	---	---	08/08/1994	19/09/2000	5192	Ι. ΜΠΟΥΤΑΡΗΣ & ΥΙΟΣ (ΠΟ)	0.057	---	0.057	01/10/2018	---	---	---	---	---	---	---	---	---	742.45	0.057	0.057	45101015
24,619,524	0.500	---	---	---	10/10/1986	30/12/2002	4914	ΚΕΡΑΜΕΙΑ-ΑΛΛΑΤΙΝΗ (ΚΟ)	0.088	---	0.088	30/08/2012	---	---	---	---	---	---	---	---	---	2,166.52	0.088	0.088	35101010
31,543,600	0.420	---	---	---	19/07/2010	19/12/2018	5205	ΚΡΕΤΑ ΦΑΡΜ (ΚΟ)	1.085	---	1.085	30/04/2019	---	---	---	---	---	---	---	---	---	34,224.81	1.085	1.085	45102020
23,935,280	0.300	---	---	---	29/06/2009	13/06/2000	5153	ΝΑΥΤΕΜΠΟΡΙΚΗ (ΚΟ)	0.107	---	0.107	02/10/2017	---	---	---	---	---	---	---	---	---	2,561.07	0.107	0.107	40301030
255,459,600	0.300	---	---	---	26/06/2000	03/12/2010	5101	ΝΕΛ (ΚΟ)	0.07	---	0.07	31/08/2015	---	---	---	---	---	---	---	---	---	17,882.17	0.07	0.07	40501015
23,463,874	0.800	---	---	---	23/05/2003	21/12/1999	4918	ΝΕΩΡΙΟΝ (ΚΟ)	0.125	---	0.125	30/08/2012	---	---	---	---	---	---	---	---	---	2,932.98	0.125	0.125	50206030
18,750,000	0.300	---	---	---	02/07/2001	31/12/2012	5154	ΠΗΓΑΣΟΣ ΕΚΔΟΤΙΚΗ Α.Ε. (ΚΟ)	0.089	---	0.089	02/10/2017	---	---	---	---	---	---	---	---	---	1,668.75	0.089	0.089	40301030
100,793,572	0.300	---	---	---	16/07/2009	11/02/2016	5110	ΤΗΛΕΤΥΠΟΣ (ΚΟ)	0.06	---	0.06	07/03/2016	---	---	---	---	---	---	---	---	---	6,047.61	0.06	0.06	40301035
4,034,950	0.680	---	---	---	01/07/2005	30/12/2010	5171	ΧΑΤΖΗΚΡΑΝΙΩΤΗ Ε. ΥΙΟΙ (ΚΟ)	0.14	---	0.14	27/04/2018	---	---	---	---	---	---	---	---	---	564.89	0.14	0.14	45102020

**Σημειώσεις Χρεογράφων**

**Κωδικός Κείμενο σημείωσης**

- ( ) - Προσαρμοσμένα Μέρισματα λόγω διανομής Δωρεάν μετοχών.
- \* - Τελευταία προσαρμοσμένη τιμή κλεισίματος.
- [1] - Καθαρά μερίσματα.
- [2] - Στη στήλη "Ημερ. Αποκοπής τελευταίου δικαιώματος" αναφέρεται η Ημερομηνία εισαγωγής για Νέες Εταιρείες.
- [3] - Η Χρηματιστηριακή αξία αναφέρεται στο σύνολο των μετοχών
- [4] - Η κωδικοποίηση των Κλάδων Οικονομικής Δραστηριότητας του Χ.Α. παρουσιάζονται στο Παράρτημα Α
- [5] - Η Χρηματιστηριακή Αξία αναφέρεται στο σύνολο των κατηγοριών μετοχών (εφόσον έχουν εισαχθεί περισσότερες της μιας κατηγορίες) και δεν αναφέρεται σε επιμέρους κατηγορίες μετοχών μιας εταιρείας.
- [6] - P/E μεγαλύτερο του 100
- [7] - Τελευταία εικόνα του Βιβλίου Εντολών πριν το τέλος της συνεδρίασης
- [8] - Στην Αξία Συναλλαγών των Μετοχών περιλαμβάνονται όλοι οι τύποι Πακέτων

4750 - Μεταφορά στην Κατηγορία Επιτήρησης από 8/4/2011.

4865 - Αναστολή διαπραγμάτευσης από 2/4/2012.

4887 - Μεταφορά στην Κατηγορία Επιτήρησης από 10/4/2012.

4912 - Μεταφορά στην κατηγορία Επιτήρησης από 31/7/2012.

4914 - Αναστολή διαπραγμάτευσης από 31/8/2012.

4918 - Αναστολή διαπραγμάτευσης από 31/8/2012.

4955 - Μεταφορά στην Επιτήρηση από 5/4/2013.

4957 - Μεταφορά στην Επιτήρηση από 5/4/2013.

4958 - Μεταφορά στην Επιτήρηση από 5/4/2013.

4959 - Μεταφορά στην Επιτήρηση από 5/4/2013.

5080 - Μεταφορά στην κατηγορία Επιτήρησης από 05/12/2014.

5093 - Μεταφορά στην Κατηγορία Επιτήρησης από 8/4/2015.

5095 - Μεταφορά στην Επιτήρηση από 09/04/2015.

5101 - Αναστολή διαπραγμάτευσης από 1/9/2015.

5110 - Αναστολή διαπραγμάτευσης από 08/03/2016.

5112 - Μεταφορά στην Κατηγορία Επιτήρησης από 15/04/2016.

5115 - Μεταφορά στην Κατηγορία Επιτήρησης από 15/04/2016.

5123 - Μεταφορά στην Κατηγορία Επιτήρησης από 01/04/2016.

5130 - Αναστολή διαπραγμάτευσης από 18/04/2017.

5136 - Αναστολή διαπραγμάτευσης από 02/05/2017.

5141 - Μεταφορά στην Κατηγορία Επιτήρησης από 10/05/2017.

5153 - Αναστολή διαπραγμάτευσης από 03/10/2017.

5154 - Αναστολή διαπραγμάτευσης από 03/10/2017.

5156 - Μεταφορά στην κατηγορία Επιτήρησης από 11/12/2017.

5160 - Μεταφορά στην Κατηγορία Επιτήρησης από 15/04/2016.

5161 - Μεταφορά στην κατηγορία Επιτήρησης από τις 25/11/2011.

5162 - Μεταφορά στην Κατηγορία Επιτήρησης από 21/12/2009.

5165 - Μεταφορά στην Κατηγορία Επιτήρησης από 15/02/2018.

5171 - Αναστολή διαπραγμάτευσης από 30/04/2018.

5172 - Αναστολή διαπραγμάτευσης από 30/04/2018.

5174 - Αναστολή διαπραγμάτευσης από 02/05/2018.

5178 - Μεταφορά στην Κατηγορία Επιτήρησης από 11/05/2018.

5179 - Αναστολή διαπραγμάτευσης από 25/05/2018.

5190 - Μεταφορά στην Κατηγορία Επιτήρησης από 01/10/2018.

5191 - Αναστολή διαπραγμάτευσης από 02/10/2018.

5192 - Αναστολή διαπραγμάτευσης από 02/10/2018.

5193 - Μεταφορά στην κατηγορία Επιτήρησης από 25/10/2018.

5194 - Μεταφορά στην κατηγορία Επιτήρησης από 25/10/2018.

5195 - Μεταφορά στην κατηγορία Επιτήρησης από 25/10/2018.

5197 - Μεταφορά στην κατηγορία Επιτήρησης από 07/11/2018.

5205 - Αναστολή διαπραγμάτευσης από 02/05/2019.

5206 - Αναστολή διαπραγμάτευσης από 02/05/2019.

**Σημειώσεις Χρεογράφων**

**Κωδικός      Κείμενο σημείωσης**

- 5207 - Μεταφορά στην Επιτήρηση από 13/05/2019.
- 5216 - Αναστολή διαπραγμάτευσης από 01/10/2019.
- 5231 - Μεταφορά στην Επιτήρηση από 5/4/2013.
- 5232 - Μεταφορά στην Κατηγορία Επιτήρησης από 08/04/2011.
- 5233 - Αναστολή διαπραγμάτευσης από 13/05/2020.



**Στοιχεία Συναλλαγών Πακέτων**

Χρεόγραφο	Όγκος πακέτου	Τιμή πακέτου	Αξία πακέτου	Ώρα έγκρισης	Σημείωση
EUROBANK HOLDINGS (ΚΟ)	1,000,000	0.387	387,000.00	11:35:11	20
ΤΕΡΝΑ ΕΝΕΡΓΕΙΑΚΗ (ΚΟ)	79,105	9.93	785,512.65	15:01:39	20
ΚΑΡΕΛΙΑ (ΚΟ)	23	286.00	6,578.00	16:28:35	18
EUROBANK HOLDINGS (ΚΟ)	5,000,000	0.382	1,910,500.00	16:52:38	20
ALPHA BANK (ΚΟ)	2,181,071	0.555	1,210,494.41	17:05:40	20
JUMBO (ΚΟ)	32,445	16.32	529,502.40	17:06:31	20
ΕΘΝΙΚΗ ΤΡΑΠΕΖΑ (ΚΟ)	1,242,460	1.21	1,502,134.14	17:07:18	20
EUROBANK HOLDINGS (ΚΟ)	5,728,514	0.380	2,176,835.32	17:08:12	20
ΟΤΕ (ΚΟ)	122,582	12.66	1,551,888.12	17:09:06	20
JUMBO (ΚΟ)	35,000	16.41	574,350.00	17:11:37	20
ALPHA BANK (ΚΟ)	650,000	0.556	361,400.00	17:12:00	20

**Σημειώσεις πακέτων**

- 9 - Μέθοδος 6-1 / Ειδική Χρέωση
- 10 - Μέθοδος 6-1 / Ειδική Χρέωση, Αυθημερόν Διακανονισμός
- 14 - Μέθοδος 6-3 / Πακέτο Αποκατάστασης, Ατελής αγορά και Πώληση
- 18 - Μέθοδος 6-2 / SPOT 1
- 19 - Μέθοδος 6-2 / SPOT 2
- 20 - Μέθοδος 6-1 και Μέθοδος 6-1 Αυθημερόν Διακανονισμός
- 21 - Άλλη Προσυμφωνημένη

**Στοιχεία Συναλλαγών Δικαιωμάτων**

Ημερ. αποκοπής	Έναρξη εξάσκησης	Λήξη εξάσκησης	Λήξη διαπραγμάτευσης	Δικαιώματα	Κατωτ Τιμή	Ανωτ Τιμή	Τιμή κλεισ.	Τελευταία ζήτηση	Τελευταία προσφορά	Όγκος	Πράξεις	Αξία Συναλλαγών
----------------	------------------	----------------	----------------------	------------	------------	-----------	-------------	------------------	--------------------	-------	---------	-----------------

**Δεν υπάρχουν Συναλλαγές Δικαιωμάτων.**

**Στοιχεία Συναλλαγών Εκποιήσεων**

Χρεόγραφα	Τύπος Χρεογράφου	Όγκος Συναλλαγών	Αριθμός Πράξεων	Αξία Συναλλαγών	Σημείωση
-----------	------------------	------------------	-----------------	-----------------	----------

**Δεν πραγματοποιήθηκαν Εκποιήσεις Μετοχών.**

**Σημειώσεις Εκποιήσεων**

- 1 - Κανονική Εκποίηση.
- 2 - Εκποίηση Ενσώματων Ονομαστικών Μετοχών.
- 3 - Εκποίηση Αδιάθετων Κλασματικών Υπολοίπων.

**Στοιχεία Συναλλαγών Εκποιήσεων Ενσώματων Ονομαστικών Μετοχών**

Χρεόγραφα	Ημερ/νία έναρξης	Ημερ/νία λήξης	Αρχικό πλήθος	Διαθέσιμο πλήθος	Ημερομηνία	Μέση τιμή (ημέρας)	Μέση τιμή (περιόδου)	Αριθμός Πράξεων	Όγκος Συναλλαγών	Αξία Συναλλαγών
-----------	------------------	----------------	---------------	------------------	------------	--------------------	----------------------	-----------------	------------------	-----------------

**Δεν πραγματοποιήθηκαν Εκποιήσεις Ενσώματων Ονομαστικών Μετοχών.**

**Σημειώσεις Εκποιήσεων**

Σύμφωνα με την Απόφαση 1/380/04.05.2006 της Επιτροπής Κεφαλαιαγοράς εκποιούνται μέσω του Χρηματιστηρίου Αθηνών με επιμέλεια της εκδότριας εταιρείας, οι ενσώματες ονομαστικές μετοχές που δεν έχουν κατατεθεί στην εκδότρια προς απούλοποίηση. Η εκποίηση διενεργείται σύμφωνα με τον τρόπο που ορίζεται στο άρθρο 99Α του Κανονισμού του Χρηματιστηρίου Αθηνών.

**Στοιχεία Ενεργητικού Διαπραγματεύσιμων Αμοιβαίων Κεφαλαίων (Δ.Α.Κ.)**

	Ημερομηνία συναλλαγών	Δημιουργία / Εξαγορά	Αριθ. Μερ. (T-1)	Νέα Μερ. (T-1)	Εξαγορασθ. Μερ. (T-1)	Μερίδια (T) [1]	Αξία Ενεργητικού [2]	Καθαρή Τιμή	Μέρισμα /Μερίδιο	Ημερ. Αποκοπής
ALPHA ETF FTSE Athex Large Cap	01/06/2020	5,000	812,382	---	---	812,382	13,244,560.00	16.3034	0.43	30/06/2018

**Σημειώσεις Δ.Α.Κ.**

[1] - Αριθμ. μεριδίων (T) = Αριθμ. μεριδίων (T-1) + Νεοεκδιθέντα μερίδια (T-1) - Εξαγορασθέντα μερίδια (T-1)

[2] - Περιλαμβάνονται και τα μερίδια που δημιουργήθηκαν / εξαγοράσθηκαν την ημέρα T-1.

Περιγραφή	Στοιχεία
Όνομασία Δ.Α.Κ.	ALPHA ETF FTSE Athex Large Cap
Σύμβολο Δ.Α.Κ. (GR)	<b>ΑΔΑΚ</b>
Σύμβολο Δ.Α.Κ. (EN)	AETF
ISIN Δ.Α.Κ.	GRF000153004
Κατηγορία Διαπραγμάτευσης	Διαπραγματεύσιμα Αμοιβαία Κεφάλαια (Δ.Α.Κ.)
Τύπος Δ.Α.Κ.	Μετοχών
Τρόπος διαχείρισης	Παθητικός
Επενδυτική Στρατηγική	Σκοπός της επενδυτικής πολιτικής του Αμοιβαίου Κεφαλαίου είναι η αναπαραγωγή της αποδόσεως του Δείκτη FTSE/X.A. Large Cap του Χρηματιστηρίου Αθηνών σε όρους Ευρώ, ακολουθώντας πλήρως και πανομοιότυπως τη σύνθεση του υποκείμενου Δείκτη.
Εκδότης	ΑΛΦΑ ASSET MANAGEMENT Α.Ε.Δ.Α.Κ.
Εταιρεία Διαχείρισης	ΑΛΦΑ ASSET MANAGEMENT Α.Ε.Δ.Α.Κ.
Ειδικοί Διαπραγματευτές	ΑΛΦΑ FINANCE Α.Χ.Ε.Π.Ε.Υ. , ΕΘΝΙΚΗ ΧΡΗΜΑΤΙΣΤΗΡΙΑΚΗ Α.Χ.Ε.Π.Ε.Υ.
Θεματοφύλακας	ΑΛΦΑ ΤΡΑΠΕΖΑ Α.Ε.
Σύμβολο Δείκτη (GR)	FTSE
Σύμβολο Δείκτη (EN)	FTSE
Όνομασία Δείκτη	FTSE/X.A. Large Cap
ISIN Δείκτη	GRI99201A006
Κλάσμα Δείκτη [1]	1/100
Αρχική Τιμή Μεριδίου	21.76
Συνολικός Αριθμός Μεριδίων [2]	812,382
Ημερομηνία πρώτης Έκδοσης	14/01/2008
Ημερομηνία έναρξης Διαπραγμάτευσης	24/01/2008
Νόμισμα Διαπραγμάτευσης	ΕΥΡΩ
Νόμισμα Ενεργητικού	ΕΥΡΩ
Αρχική Αξία Ενεργητικού [3]	3,000,000.00
Αριθμ. Μεριδίων για Δημιουργία-Εξαγορά [4]	5,000
Αμοιβή Διαχείρισης	0.375

**Σημειώσεις Δ.Α.Κ.**

[1] - Το κλάσμα της τιμής του δείκτη που αποτελεί η τιμή της πρώτης έκδοσης

[2] - Ο αριθμός μεριδίων που διαπραγματεύθηκαν στο Χρηματιστήριο την ημέρα T

[3] - Η αξία του ενεργητικού κατά την έκδοση

[4] - Ο αριθμός μεριδίων που απαιτείται κατά τη διαδικασία δημιουργίας εξαγοράς

## ΑΝΑΚΟΙΝΩΣΕΙΣ

### ΓΝΩΣΤΟΠΟΙΗΣΕΙΣ ΕΤΑΙΡΕΙΩΝ

RSS Feed: DOLAnnouncements  
Posted on: 29 May 2020 16:47  
Author: ALPHA ΑΣΤΙΚΑ ΑΚΙΝΗΤΑ Α.Ε.  
Subject: ΑΝΑΚΟΙΝΩΣΗ ΑΛΛΩΝ ΣΗΜΑΝΤΙΚΩΝ ΓΕΓΟΝΟΤΩΝ (ΔΕΝ ΠΡΟΒΛΕΠΟΝΤΑΙ ΣΕ ΑΛΛΕΣ ΚΑΤΗΓΟΡΙΕΣ)

Full article link: [http://dev-www1.helex.gr:8080/el/web/guest/companies-announcements-full-content/-/asset\\_publisher/bMe2sOcNyQuy/content/id/5439779](http://dev-www1.helex.gr:8080/el/web/guest/companies-announcements-full-content/-/asset_publisher/bMe2sOcNyQuy/content/id/5439779)

Η εταιρεία ALPHA ΑΣΤΙΚΑ ΑΚΙΝΗΤΑ Α.Ε. ανακοινώνει την αποχώρηση του κ. Παναγιώτη - Πάρι Τριανταφυλλίδη. Εφεξής, υπεύθυνος για τη σύνταξη και υπογραφή των οικονομικών καταστάσεων της εταιρείας ορίζεται το στέλεχος της κ. Ανδρέας Ζαπάντης.

RSS Feed: DOLAnnouncements  
Posted on: 29 May 2020 16:49  
Author: CORAL A.E.  
Subject: Συναλλαγές της ΤΡΑΠΕΖΑΣ OPTIMA BANK A.E. (ρυθμιζόμενη πληροφορία Ν.3556/2007)

Full article link: [http://dev-www1.helex.gr:8080/el/web/guest/companies-announcements-full-content/-/asset\\_publisher/bMe2sOcNyQuy/content/id/5439789](http://dev-www1.helex.gr:8080/el/web/guest/companies-announcements-full-content/-/asset_publisher/bMe2sOcNyQuy/content/id/5439789)

Η CORAL AE, σύμφωνα με τους Ν. 3556/2007 και 3606/2007, ανακοινώνει ότι η ΤΡΑΠΕΖΑ OPTIMA BANK A.E. την ενημέρωσε ότι στις 28/05/2020 προέβη σε πώληση 215 ομολογιών εκδόσεως CORAL AE συνολικής αξίας ΕΥΡΩ 217.905,00.

Η γνωστοποίηση εκ μέρους της ΤΡΑΠΕΖΑΣ OPTIMA BANK A.E. προς την Εταιρία και ακολούθως η ανακοίνωση της Εταιρίας προς τις αρχές της Κεφαλαιαγοράς, γίνεται επειδή ο κ. Πέτρος Τζαννετάκης είναι μη εκτελεστικό μέλος του Δ.Σ. της ΤΡΑΠΕΖΑΣ OPTIMA BANK A.E., ενώ κατέχει τη θέση του μη εκτελεστικού μέλους του Δ.Σ. της CORAL AE.

Ο κ. Πέτρος Τζαννετάκης είναι πρόσωπο υπόχρεο να γνωστοποιεί τις χρηματιστηριακές συναλλαγές του με αντικείμενο ομολογίες εκδόσεως CORAL AE (άρθρο 19 του Κανονισμού ΕΕ 596/2014).

Μαρούσι, 29 Μαΐου 2020

Το Διοικητικό Συμβούλιο



RSS Feed: DOLAnnouncements  
Posted on: 29 May 2020 17:06  
Author: ΣΩΛΗΝΟΥΡΓΕΙΑ ΤΖΙΡΑΚΙΑΝ Α.Ε.  
Subject: ΑΝΑΚΟΙΝΩΣΗ ΡΥΘΜΙΖΟΜΕΝΗΣ ΠΛΗΡΟΦΟΡΙΑΣ ΤΟΥ Ν.  
3556/2007: Γνωστοποίηση συναλλαγών

Full article link: [http://dev-www1.helex.gr:8080/el/web/guest/companies-announcements-full-content/-/asset\\_publisher/bMe2sOcNyQuy/content/id/5439804](http://dev-www1.helex.gr:8080/el/web/guest/companies-announcements-full-content/-/asset_publisher/bMe2sOcNyQuy/content/id/5439804)

## **ΑΝΑΚΟΙΝΩΣΗ ΡΥΘΜΙΖΟΜΕΝΗΣ ΠΛΗΡΟΦΟΡΙΑΣ Ν. 3556/2007**

### **ΓΝΩΣΤΟΠΟΙΗΣΗ ΣΥΝΑΛΛΑΓΩΝ**

Η ΣΩΛΗΝΟΥΡΓΕΙΑ ΛΙΜΠΑΡ ΤΖΙΡΑΚΙΑΝ PROFIL Α.Ε. (εφεξής «η Εταιρεία») γνωστοποιεί ότι σύμφωνα με τις διατάξεις του Ευρωπαϊκού Κανονισμού 596/2014 και των κατ εφαρμογή αυτού Κανονισμών της Ευρωπαϊκής Επιτροπής και της εν γένει κείμενης νομοθεσίας και κατόπιν της από 28/05/2020 γνωστοποίησης συναλλαγών που υπέβαλε στην Εταιρεία, η κα Ανούς χα Λ. Τζιρακιάν, με την ιδιότητά της ως υπόχρεου προσώπου - μετόχου μετά των αναλογούντων δικαιωμάτων ψήφου προέβη στις 25/05/2020 σε μεταφορά 30.724 κοινών ονομαστικών μετοχών της Εταιρείας, που αντιστοιχούν σε ποσοστό 2,02 % του μετοχικού κεφαλαίου, μέσω κοινής επενδυτικής μερίδας, με συνδικαιούχο τον κο Αρι Τζιρακιάν του Λυμπαρέτ, στην αγορά του Χρηματιστηρίου Αθηνών. Πλέον ο συνολικός αριθμός των κοινών ονομαστικών μετοχών που κατέχει από 25/05/2020 ανέρχεται σε 230.346 μετοχές και σε ποσοστό 15,11 % επί του συνόλου των δικαιωμάτων ψήφου της Εταιρείας.

[Ανακοίνωση Ανούς χα Λ. Τζιρακιάν\(29-5-2020\)](#)

RSS Feed: DOLAnnouncements  
Posted on: 29 May 2020 17:24  
Author: ΕΛΑΣΤΡΟΝ Α.Ε.Β.Ε.  
Subject: ΑΝΑΚΟΙΝΩΣΗ ΓΙΑ ΤΗΝ ΠΡΟΑΝΑΓΓΕΛΙΑ ΓΕΝΙΚΗΣ ΣΥΝΕΛΕΥΣΗΣ

Full article link: [http://dev-www1.helex.gr:8080/el/web/guest/companies-announcements-full-content/-/asset\\_publisher/bMe2sOcNyQuy/content/id/5439850](http://dev-www1.helex.gr:8080/el/web/guest/companies-announcements-full-content/-/asset_publisher/bMe2sOcNyQuy/content/id/5439850)

Δείτε την προαναγγελία της Γενικής Συνέλευσης

[ΠΡΟΣΚΛΗΣΗ ΤΓΣ](#)

RSS Feed: DOLAnnouncements  
Posted on: 29 May 2020 17:25  
Author: TRASTOR Α.Ε.Ε.Α.Π.  
Subject: TRASTOR: Σημαντική διεύρυνση του Χαρτοφυλακίου της με την απόκτηση δύο ακινήτων στο Μαρούσι έναντι €34 εκατ.

Full article link: [http://dev-www1.helex.gr:8080/el/web/guest/companies-announcements-full-content/-/asset\\_publisher/bMe2sOcNyQuy/content/id/5439874](http://dev-www1.helex.gr:8080/el/web/guest/companies-announcements-full-content/-/asset_publisher/bMe2sOcNyQuy/content/id/5439874)

Παρακαλώ δείτε συνημμένο

[TRASTOR: Σημαντική διεύρυνση του Χαρτοφυλακίου της με την απόκτηση δύο ακινήτων στο Μαρούσι έναντι ?34 εκατ.](#)

RSS Feed: DOLAnnouncements  
Posted on: 29 May 2020 17:33  
Author: EUROBANK ERGASIAS ΥΠΗΡΕΣΙΩΝ  
Subject: Οικονομικά Στοιχεία Α' Τριμήνου 2020

Full article link: [http://dev-www1.helex.gr:8080/el/web/guest/companies-announcements-full-content/-/asset\\_publisher/bMe2sOcNyQuy/content/id/5439907](http://dev-www1.helex.gr:8080/el/web/guest/companies-announcements-full-content/-/asset_publisher/bMe2sOcNyQuy/content/id/5439907)

## **ΑΝΑΚΟΙΝΩΣΗ**

### **Οικονομικά Στοιχεία Α' Τριμήνου 2020**

29 Μαΐου 2020

Επισυνάπτεται [Δελτίο Τύπου](#) και [Παρουσίαση](#) προς τους Αναλυτές και το Επενδυτικό Κοινό, των Οικονομικών Στοιχείων Α' Τριμήνου 2020 της Eurobank Ergasias Υπηρεσιών και Συμμετοχών Ανώνυμη Εταιρεία, τα οποία είναι διαθέσιμα στην ιστοσελίδα της Eurobank Holdings και στην ιστοσελίδα των Ελληνικών Χρηματιστηρίων – Χρηματιστήριο Αθηνών (<http://www.helex.gr>).

[ΟΙΚΟΝΟΜΙΚΑ](#)      [ΣΤΟΙΧΕΙΑ](#)      [Α&apos;](#)      [ΤΡΙΜΗΝΟΥ](#)      [2020](#)  
[Presentation](#)

RSS Feed: DOLAnnouncements  
Posted on: 29 May 2020 17:47  
Author: ΠΑΠΟΥΤΣΑΝΗΣ Α.Β.Ε.Ε.  
Subject: ΑΝΑΚΟΙΝΩΣΗ ΡΥΘΜΙΖΟΜΕΝΗΣ ΠΛΗΡΟΦΟΡΙΑΣ ΤΟΥ Ν. 3556/2007: Γνωστοποίηση συναλλαγών

Full article link: [http://dev-www1.helex.gr:8080/el/web/guest/companies-announcements-full-content/-/asset\\_publisher/bMe2sOcNyQuy/content/id/5439962](http://dev-www1.helex.gr:8080/el/web/guest/companies-announcements-full-content/-/asset_publisher/bMe2sOcNyQuy/content/id/5439962)

Η ΠΑΠΟΥΤΣΑΝΗΣ ΑΒΕΕ (η Εταιρεία) σύμφωνα με τις διατάξεις του Κανονισμού 596/2014 και των κατ' εφαρμογή αυτού Κανονισμών της Ευρωπαϊκής Επιτροπής ανακοινώνει ότι, σύμφωνα με την από 29.05.2020 γνωστοποίηση συναλλαγών που υπέβαλλε ο κ.Καρακώστας Μιχάλης, με την ιδιότητά του ως υπόχρεο πρόσωπο (σύζυγος εκτελεστικού μέλους του Διοικητικού Συμβουλίου της Εταιρείας), προέβη την 28.05.2020 σε πώληση 40.000 κοινών μετοχών της Εταιρείας, στην αγορά του Χρηματιστηρίου Αθηνών, έναντι ποσού €1,7465 εκάστη.

RSS Feed: DOLAnnouncements  
Posted on: 29 May 2020 17:52  
Author: ALPHA TRUST ΑΝΔΡΟΜΕΔΑ Α.Ε.Ε.Χ.  
Subject: ΑΝΑΚΟΙΝΩΣΗ ΓΙΑ ΤΗΝ ΠΡΟΑΝΑΓΓΕΛΙΑ ΓΕΝΙΚΗΣ ΣΥΝΕΛΕΥΣΗΣ

Full article link: [http://dev-www1.helex.gr:8080/el/web/guest/companies-announcements-full-content/-/asset\\_publisher/bMe2sOcNyQuy/content/id/5439993](http://dev-www1.helex.gr:8080/el/web/guest/companies-announcements-full-content/-/asset_publisher/bMe2sOcNyQuy/content/id/5439993)

Δείτε συνημμένο

[ΠΡΟΣΚΛΗΣΗ ΣΤΗΝ ΕΤΗΣΙΑ ΓΕΝΙΚΗ ΣΥΝΕΛΕΥΣΗ](#)

RSS Feed: DOLAnnouncements  
Posted on: 29 May 2020 18:08  
Author: ΑΒΑΞ Α.Ε.  
Subject: Ολοκλήρωση συμφωνίας πώλησης δύο κτιρίων γραφείων της ΑΒΑΞ ΑΕ στο Μαρούσι

Full article link: [http://dev-www1.helex.gr:8080/el/web/guest/companies-announcements-full-content/-/asset\\_publisher/bMe2sOcNyQuy/content/id/5440033](http://dev-www1.helex.gr:8080/el/web/guest/companies-announcements-full-content/-/asset_publisher/bMe2sOcNyQuy/content/id/5440033)

## Ολοκλήρωση συμφωνίας πώλησης

### δύο κτιρίων γραφείων της ΑΒΑΞ ΑΕ στο Μαρούσι

Η ΑΒΑΞ ΑΕ (η «**Εταιρεία**») γνωστοποιεί ότι την 29.05.2020 υπεγράφη συμφωνία πώλησης δύο αυτοτελών κτιρίων ιδιοκτησίας της στο Μαρούσι, επί της οδού Αμαρουσίου-Χαλανδρίου 16 και 29 συνολικής έκτασης 25.597 τ.μ. στα οποία στεγάζονται οι κεντρικές υπηρεσίες και τα γραφεία διοίκησης της Εταιρείας έναντι συνολικού τιμήματος τριάντα τεσσάρων εκατομμυρίων Ευρώ (€34.000.000). Αγοράστρια των ως άνω ακινήτων είναι η Trastor ΑΕΕΑΠ ενώ η Εταιρεία θα διατηρήσει τη χρήση των ακινήτων δυνάμει μακροχρόνιας μίσθωσης. Η συμφωνία αυτή αναμένεται να βελτιώσει τη διάρθρωση του ισολογισμού της Εταιρείας ενώ δεν προβλέπεται να έχει ουσιώδη επίδραση επί των οικονομικών αποτελεσμάτων του 2020.

Ο Πρόεδρος του Διοικητικού Συμβουλίου της Εταιρείας, κος Χρήστος Ιωάννου, προέβη σχετικά στο ακόλουθο σχόλιο:

*«Στα πλαίσια της στρατηγικής μας για αποεπένδυση από μη-βασικές λειτουργικές δραστηριότητες, είμαστε πολύ ικανοποιημένοι με την επιτυχή ολοκλήρωση της μεταβίβασης των δύο ακινήτων και την ταυτόχρονη σύναψη μακροχρόνιας συνεργασίας με την μίσθωση αυτών από την Trastor ΑΕΕΑΠ, η οποία αποτελεί κορυφαία εταιρεία επένδυσης σε ακίνητη περιουσία.*

*Με την κίνηση αυτή, ενισχύουμε την ταμειακή μας ρευστότητα, μειώνουμε σημαντικά τον δανεισμό μας και επικεντρωνόμαστε στον πυρήνα των δραστηριοτήτων μας, δηλαδή τις κατασκευές, τις παραχωρήσεις και την ενέργεια.*

*Παράλληλα, σε μια περίοδο με ιδιαίτερες προκλήσεις, η δυναμική και το αποτύπωμα της Εταιρείας διευρύνονται καθώς, μεταξύ άλλων, προχωράμε στην παράδοση τριών νέων σταθμών της Γραμμής 3 του Μετρό, ολοκληρώνουμε την κατασκευή των τμημάτων του Διαδριατικού Αγωγού Φυσικού Αερίου (ΤΑΡ) από Καβάλα μέχρι Θεσσαλονίκη και από Θεσσαλονίκη μέχρι Καστοριά και εκκινούμε τα έργα του αγωγού διασύνδεσης φυσικού αερίου Ελλάδας – Βουλγαρίας (IGB)».*

**Μαρούσι, 29 Μαΐου 2020**

**ΤΟ ΔΙΟΙΚΗΤΙΚΟ ΣΥΜΒΟΥΛΙΟ**



RSS Feed: DOLAnnouncements  
Posted on: 29 May 2020 18:41  
Author: EUROMEDICA A.E.  
Subject: ΑΠΟΦΑΣΕΙΣ Ε.Γ.Σ. ΤΗΣ 29 05 2020

Full article link: [http://dev-www1.helex.gr:8080/el/web/guest/companies-announcements-full-content/-/asset\\_publisher/bMe2sOcNyQuy/content/id/5440104](http://dev-www1.helex.gr:8080/el/web/guest/companies-announcements-full-content/-/asset_publisher/bMe2sOcNyQuy/content/id/5440104)

Δείτε τις αποφάσεις της ΕΓΣ

[ΑΠΟΦΑΣΕΙΣ ΕΓΣ](#)

RSS Feed: DOLAnnouncements  
Posted on: 29 May 2020 18:43  
Author: ΕΛΛΑΚΤΩΡ Α.Ε.  
Subject: ΑΝΑΚΟΙΝΩΣΗ ΠΕΡΙ ΣΧΟΛΙΑΣΜΟΥ ΟΙΚΟΝΟΜΙΚΩΝ  
ΚΑΤΑΣΤΑΣΕΩΝ

Full article link: [http://dev-www1.helex.gr:8080/el/web/guest/companies-announcements-full-content/-/asset\\_publisher/bMe2sOcNyQuy/content/id/5440139](http://dev-www1.helex.gr:8080/el/web/guest/companies-announcements-full-content/-/asset_publisher/bMe2sOcNyQuy/content/id/5440139)

ΔΕΛΤΙΟ ΤΥΠΟΥ - ΑΠΟΤΕΛΕΣΜΑΤΑ ΟΜΙΛΟΥ 1o 3ΜΗΝΟ 2020

[ΔΕΛΤΙΟ ΤΥΠΟΥ ΑΠΟΤΕΛΕΣΜΑΤΩΝ 3Μ 2020](#)

RSS Feed: DOLAnnouncements  
Posted on: 29 May 2020 18:47  
Author: UNIBIOS A.E.  
Subject: ΑΓΟΡΑ ΙΔΙΩΝ ΜΕΤΟΧΩΝ

Full article link: [http://dev-www1.helex.gr:8080/el/web/guest/companies-announcements-full-content/-/asset\\_publisher/bMe2sOcNyQuy/content/id/5440168](http://dev-www1.helex.gr:8080/el/web/guest/companies-announcements-full-content/-/asset_publisher/bMe2sOcNyQuy/content/id/5440168)

Η Unibios A.E. Συμμετοχών κατ' **εφαρμογή των Κανονισμών (ΕΕ) 2016/1052 και 596/2014 και του άρθρου 49 του Ν. 4548/2018**, γνωστοποιεί στο επενδυτικό κοινό ότι, σε εκτέλεση της από 11.11.2019 απόφασης της Έκτακτης Γενικής Συνέλευσης των μετόχων της εταιρίας, προέβη την Παρασκευή 29.05.2020 σε αγορά 5.000 ιδίων μετοχών με μέση τιμή κτήσης 0,27 ευρώ και συνολική αξία συναλλαγής 1.361,81 ευρώ. Οι ως άνω μετοχές αγοράστηκαν μέσω του μέλους του Χρηματιστηρίου Αθηνών «N. Χρυσοχοϊδης Χρηματιστηριακή Α.Ε.Π.Ε.Υ».

Μετά από αυτές τις συναλλαγές η εταιρία κατέχει 35.521 ίδιες μετοχές που αντιστοιχούν σε 0,227 % των δικαιωμάτων ψήφου της εταιρίας.

RSS Feed: DOLAnnouncements  
Posted on: 29 May 2020 19:04  
Author: MERMEREN KOMBINAT A.D. PRILEP  
Subject: ΑΝΑΚΟΙΝΩΣΗ ΓΙΑ ΤΗΝ ΠΡΟΑΝΑΓΓΕΛΙΑ ΓΕΝΙΚΗΣ ΣΥΝΕΛΕΥΣΗΣ

Full article link: [http://dev-www1.helex.gr:8080/el/web/guest/companies-announcements-full-content/-/asset\\_publisher/bMe2sOcNyQuy/content/id/5440183](http://dev-www1.helex.gr:8080/el/web/guest/companies-announcements-full-content/-/asset_publisher/bMe2sOcNyQuy/content/id/5440183)

Δείτε την ανακοίνωση της προαναγγελίας Γενικής Συνέλευσης

[ΠΡΟΣΚΛΗΣΗ ΤΓΣ](#)

RSS Feed: DOLAnnouncements  
Posted on: 29 May 2020 19:06  
Author: INTERCONTINENTAL INTERNATIONAL  
Subject: ΕΝΗΜΕΡΩΣΗ ΓΙΑ ΜΗ ΣΥΝΕΧΙΣΗ ΔΙΑΔΙΚΑΣΙΑΣ ΑΠΟΚΤΗΣΗΣ  
ΕΠΑΓΓΕΛΜΑΤΙΚΟΥ ΑΚΙΝΗΤΟΥ

Full article link: [http://dev-www1.helex.gr:8080/el/web/guest/companies-announcements-full-content/-/asset\\_publisher/bMe2sOcNyQuy/content/id/5440208](http://dev-www1.helex.gr:8080/el/web/guest/companies-announcements-full-content/-/asset_publisher/bMe2sOcNyQuy/content/id/5440208)

Η Intercontinental International ΑΕΕΑΠ, σε συνέχεια της από 14.11.2019 ανακοίνωσής της σχετικά με επιτυχή πλειοδοσία της σε δημόσιο πλειοδοτικό διαγωνισμό, ο οποίος διοργανώθηκε από την Πειραιώς Real Estate Α.Ε. ως Σύμβουλος Διαχείρισης Πώλησης Ακινήτων της Τράπεζας Πειραιώς Α.Ε., για την απόκτηση αυτοτελούς επαγγελματικού ακινήτου επί της οδού Τσακάλωφ, αρ. 13 στην Αθήνα, ενημερώνει τους Μετόχους της και το επενδυτικό κοινό, ότι ενόψει του αρνητικού κλίματος που έχει δημιουργηθεί στην οικονομία, εξαιτίας της πανδημίας του SARS COVID-19 και μετά από σχετικές συζητήσεις με την προκηρύξασα το διαγωνισμό, δεν θα προχωρήσει τελικώς σε διαδικασία κατάρτισης συμβολαίου για την απόκτηση του παραπάνω ακινήτου.

Αθήνα, 29.05.2020

RSS Feed: DOLAnnouncements  
Posted on: 29 May 2020 19:11  
Author: ΕΛΛΑΚΤΩΡ Α.Ε.  
Subject: ΠΑΡΟΥΣΙΑΣΗ ΑΠΟΤΕΛΕΣΜΑΤΩΝ ΟΜΙΛΟΥ ΕΛΛΑΚΤΩΡ 3Μ2020

Full article link: [http://dev-www1.helex.gr:8080/el/web/guest/companies-announcements-full-content/-/asset\\_publisher/bMe2sOcNyQuy/content/id/5440223](http://dev-www1.helex.gr:8080/el/web/guest/companies-announcements-full-content/-/asset_publisher/bMe2sOcNyQuy/content/id/5440223)

ΠΑΡΟΥΣΙΑΣΗ

[ΠΑΡΟΥΣΙΑΣΗ ΑΠΟΤΕΛΕΣΜΑΤΩΝ ΟΜΙΛΟΥ ΕΛΛΑΚΤΩΡ 3Μ 2020](#)

RSS Feed: DOLAnnouncements  
Posted on: 29 May 2020 19:12  
Author: ΠΛΑΙΣΙΟ COMPUTERS Α.Ε.Β.Ε.  
Subject: ΔΕΛΤΙΟ ΤΥΠΟΥ ΑΠΟΤΕΛΕΣΜΑΤΩΝ ΕΤΗΣΙΑ 2019

Full article link: [http://dev-www1.helex.gr:8080/el/web/guest/companies-announcements-full-content/-/asset\\_publisher/bMe2sOcNyQuy/content/id/5440268](http://dev-www1.helex.gr:8080/el/web/guest/companies-announcements-full-content/-/asset_publisher/bMe2sOcNyQuy/content/id/5440268)

Συνημμένο Αρχείο.

[Παρουσίαση FY 2019](#)  
[Δελτίο Τύπου FY 2019](#)

RSS Feed: DOLAnnouncements  
Posted on: 29 May 2020 20:04  
Author: FORTHNET A.E.  
Subject: ANAKOINΩΣΗ

Full article link: [http://dev-www1.helex.gr:8080/el/web/guest/companies-announcements-full-content/-/asset\\_publisher/bMe2sOcNyQuy/content/id/5440326](http://dev-www1.helex.gr:8080/el/web/guest/companies-announcements-full-content/-/asset_publisher/bMe2sOcNyQuy/content/id/5440326)

ΑΝΑΚΟΙΝΩΣΗ

[ΑΝΑΚΟΙΝΩΣΗ](#)  
[ANNOUNCEMENT](#)



RSS Feed: DOLAnnouncements  
Posted on: 29 May 2020 20:14  
Author: ΙΝΤΡΑΛΟΤ Α.Ε.  
Subject: Δελτίο Τύπου: Ετήσια Τακτική Γενική Συνέλευση

Full article link: [http://dev-www1.helex.gr:8080/el/web/guest/companies-announcements-full-content/-/asset\\_publisher/bMe2sOcNyQuy/content/id/5440355](http://dev-www1.helex.gr:8080/el/web/guest/companies-announcements-full-content/-/asset_publisher/bMe2sOcNyQuy/content/id/5440355)

Δείτε το Δελτίο Τύπου

[Δελτίο Τύπου](#)

RSS Feed: DOLAnnouncements  
Posted on: 29 May 2020 20:18  
Author: INTRALOT A.E.  
Subject: Ανακοίνωση προγράμματος επαναγοράς ιδίων μετοχών

Full article link: [http://dev-www1.helex.gr:8080/el/web/guest/companies-announcements-full-content/-/asset\\_publisher/bMe2sOcNyQuy/content/id/5440373](http://dev-www1.helex.gr:8080/el/web/guest/companies-announcements-full-content/-/asset_publisher/bMe2sOcNyQuy/content/id/5440373)

Η INTRALOT ανακοινώνει ότι, σύμφωνα με το άρθρο 49 του Ν. 4548/2018, το άρθρο 4.1.4.2 του κανονισμού του Χ.Α. και βάσει της σχετικής απόφασης της Τακτικής Γενικής Συνέλευσης των Μετόχων της 29.05.2020, εγκρίθηκε πρόγραμμα απόκτησης από την εταιρεία ιδίων μετοχών μέχρι ποσοστού 10% του εκάστοτε καταβεβλημένου μετοχικού κεφαλαίου συμπεριλαμβανομένων των ιδίων μετοχών που έχουν αποκτηθεί και διακρατούνται από την εταιρεία (σήμερα ανερχομένων σε 9.200.033 ιδίων μετοχών ήτοι σε ποσοστό 5,861% του μετοχικού της κεφαλαίου), για χρονική περίοδο 24 μηνών, με έναρξη ισχύος από 29.05.2020 και μέχρι τις 29.05.2022, με κατώτατη τιμή €0,30 και ανώτατη τιμή €12. Επίσης εγκρίθηκε όπως οι ίδιες μετοχές που τυχόν αποκτηθούν να μπορούν να διανεμηθούν στο προσωπικό της Εταιρείας ή/και στο προσωπικό εταιρείας συνδεδεμένης με αυτήν, ή/και να διακρατηθούν για την μελλοντική απόκτηση μετοχών άλλης εταιρείας.

RSS Feed: DOLAnnouncements  
Posted on: 29 May 2020 20:23  
Author: ΙΝΤΡΑΛΟΤ Α.Ε.  
Subject: Ετήσια Τακτική Γενική Συνέλευση: Ανακοίνωση  
Αποτελεσμάτων Ψηφοφορίας

Full article link: [http://dev-www1.helex.gr:8080/el/web/guest/companies-announcements-full-content/-/asset\\_publisher/bMe2sOcNyQuy/content/id/5440393](http://dev-www1.helex.gr:8080/el/web/guest/companies-announcements-full-content/-/asset_publisher/bMe2sOcNyQuy/content/id/5440393)

Δείτε την ανακοίνωση

[Ανακοίνωση](#)

RSS Feed: DOLAnnouncements  
Posted on: 29 May 2020 20:42  
Author: ΕΛΛΗΝΙΚΑ ΧΡΗΜΑΤΙΣΤΗΡΙΑ Α.Ε.  
Subject: Αποφάσεις 19ης Τακτικής Γενικής Συνέλευσης

Full article link: [http://dev-www1.helex.gr:8080/el/web/guest/companies-announcements-full-content/-/asset\\_publisher/bMe2sOcNyQuy/content/id/5440411](http://dev-www1.helex.gr:8080/el/web/guest/companies-announcements-full-content/-/asset_publisher/bMe2sOcNyQuy/content/id/5440411)

Η ΕΛΛΗΝΙΚΑ ΧΡΗΜΑΤΙΣΤΗΡΙΑ-ΧΡΗΜΑΤΙΣΤΗΡΙΟ ΑΘΗΝΩΝ Α.Ε. ΣΥΜΜΕΤΟΧΩΝ ανακοινώνει ότι την Παρασκευή 29 Μαΐου 2020 και ώρα 18:00 πραγματοποιήθηκε από απόσταση σε πραγματικό χρόνο μέσω τηλεδιάσκεψης η 19<sup>η</sup> Τακτική Γενική Συνέλευση των μετόχων της Εταιρείας. Στη Γενική Συνέλευση παρέστησαν νόμιμα μέτοχοι εκπροσωπώντας 26.964.801 κοινές ονομαστικές μετοχές και δικαιώματα ψήφου, ήτοι το 44,7% επί συνόλου 60.348.000 κοινών ονομαστικών μετοχών.

Η Τακτική Γενική Συνέλευση συζήτησε και έλαβε αποφάσεις επί των θεμάτων της ημερήσιας διάταξης ως εξής:

- Στο πρώτο (1<sup>ο</sup>) θέμα της Ημερήσιας Διάταξης, οι μέτοχοι ενέκριναν την Ετήσια Χρηματοοικονομική Έκθεση της εταιρικής χρήσης 01.01.2019 – 31.12.2019 με τις σχετικές Εκθέσεις και Δηλώσεις του Διοικητικού Συμβουλίου και των Ορκωτών Ελεγκτών, όπως αυτές προτάθηκαν προς έγκριση.
- Στο δεύτερο (2<sup>ο</sup>) θέμα της Ημερήσιας Διάταξης, οι μέτοχοι ενέκριναν τη διάθεση των αποτελεσμάτων της εταιρικής χρήσης 01.01.2019 – 31.12.2019) και τη διανομή μερίσματος σύμφωνα με όσα προτάθηκαν προς έγκριση.

Ως ημερομηνίες αποκοπής και προσδιορισμού δικαιούχων (βάσει του κανόνα record date) εγκρίθηκαν η 4<sup>η</sup> Ιουνίου και 5<sup>η</sup> Ιουνίου 2020, αντίστοιχα, και το αντίστοιχο ποσό θα καταβάλλεται στους μετόχους από την Πέμπτη 11 Ιουνίου 2020.

Η Εταιρεία θα δημοσιεύσει ξεχωριστή ανακοίνωση για την διαδικασία καταβολής του μερίσματος στους μετόχους.

- Στο τρίτο (3<sup>ο</sup>) θέμα της Ημερήσιας Διάταξης, οι μέτοχοι ενέκριναν την συνολική διαχείριση του Διοικητικού Συμβουλίου για την εταιρική χρήση 01.01.2019 – 31.12.2019, κατά το άρθρο 108 του Ν. 4548/2018 και απήλλαξαν τους Ελεγκτές σύμφωνα με την παρ. 1, περ. γ) του άρθρου 117 του Ν. 4548/2018 για τον έλεγχο που διενήργησαν στις χρηματοοικονομικές καταστάσεις της εταιρικής χρήσης 01.01.2019 – 31.12.2019.
- Στο τέταρτο (4<sup>ο</sup>) θέμα της Ημερήσιας Διάταξης, οι μέτοχοι ενέκριναν τις αμοιβές και αποζημιώσεις των μελών του Διοικητικού Συμβουλίου για την εταιρική χρήση 01.01.2019 – 31.12.2019 σύμφωνα με όσα προτάθηκαν προς έγκριση.
- Στο πέμπτο (5<sup>ο</sup>) θέμα της Ημερήσιας Διάταξης οι μέτοχοι προενέκριναν την καταβολή των αμοιβών και αποζημιώσεων των μελών του Διοικητικού Συμβουλίου για την εταιρική χρήση 01.01.2020 – 31.12.2020 σύμφωνα με όσα προτάθηκαν προς έγκριση.
- Στο έκτο (6<sup>ο</sup>) θέμα της Ημερήσιας Διάταξης, οι μέτοχοι εξέλεξαν την ανώνυμη εταιρεία ορκωτών ελεγκτών λογιστών με την επωνυμία «ΠΡΑΪΣΓΟΥΩΤΕΡΧΑΟΥΣΚΟΥΠΕΡΣ ΑΝΩΝΥΜΗ ΕΛΕΓΚΤΙΚΗ ΕΤΑΙΡΕΙΑ» και διακριτικό τίτλο «PRICEWATERHOUSECOOPERS Α.Ε.» με ΑΜΣΟΕΛ 113 για τον τακτικό έλεγχο

των ατομικών και ενοποιημένων χρηματοοικονομικών καταστάσεων της Εταιρείας και του Ομίλου για την τρέχουσα εταιρική χρήση (01.01.2020-31.12.2020) καθώς και την έκδοση του Ετήσιου Φορολογικού Πιστοποιητικού και όρισαν την αμοιβή της στο ποσό των 20.000 ευρώ, πλέον ΦΠΑ. Για την έκδοση της Ετήσιας Έκθεσης Φορολογικής Συμμόρφωσης, η αμοιβή της άνω ελεγκτικής εταιρείας ορίστηκε σε 10.000 ευρώ, πλέον ΦΠΑ, και για τον έλεγχο της Έκθεσης Αποδοχών η αμοιβή της άνω ελεγκτικής εταιρείας ορίστηκε σε 2.500 ευρώ, πλέον ΦΠΑ.

- Στο έβδομο (7<sup>ο</sup>) θέμα της Ημερήσιας Διάταξης, οι μέτοχοι ενέκριναν την Έκθεση Αποδοχών σύμφωνα με το άρθρο 112 του ν. 4548/2018.

- Στο όγδοο (8<sup>ο</sup>) θέμα της Ημερήσιας Διάταξης, οι μέτοχοι χορήγησαν άδεια στα μέλη του Διοικητικού Συμβουλίου της Εταιρείας και στα στελέχη των Διευθύνσεων της Εταιρείας για την συμμετοχή τους σε Διοικητικά Συμβούλια ή στην Διεύθυνση άλλων συνδεδεμένων εταιρειών κατά την έννοια του άρθρου 32 του Ν. 4308/2014.

Η συζήτηση επί του κάτωθι θέματος αναβλήθηκε λόγω μη συγκέντρωσης της απαιτούμενης από το νόμο και το καταστατικό αυξημένης απαρτίας:

**Θέμα 9<sup>ο</sup>:** Μείωση του μετοχικού κεφαλαίου κατά ποσό Ευρώ 5.431.320 με μείωση της ονομαστικής αξίας κάθε μετοχής κατά 0,09 Ευρώ και καταβολή του αντίστοιχου ποσού στους μετόχους και τροποποίηση του περί μετοχικού κεφαλαίου άρθρου 5 του Καταστατικού της Εταιρείας.

Για τη συζήτηση και τη λήψη απόφασης για το 9<sup>ο</sup> θέμα, η Γενική Συνέλευση θα συνέλθει εκ νέου σε **Α' Επαναληπτική Συνέλευση** στις 5.6.2020, **ημέρα Παρασκευή και ώρα 18:00**, σύμφωνα με την από 4.5.2020 αρχική Πρόσκληση του ΔΣ της Εταιρείας.

Τα αναλυτικά αποτελέσματα της ψηφοφορίας για κάθε απόφαση θα δημοσιευτούν με νεότερη ανακοίνωση της Εταιρείας και θα αναρτηθούν στην ιστοσελίδα της [www.athexgroup.gr](http://www.athexgroup.gr), σύμφωνα με τα προβλεπόμενα στο άρθρο 133, παράγραφος 2 του Ν. 4548/2018.

RSS Feed: DOLAnnouncements  
Posted on: 29 May 2020 20:54  
Author: ΕΛΛΗΝΙΚΑ ΧΡΗΜΑΤΙΣΤΗΡΙΑ Α.Ε.  
Subject: Μέρισμα χρήσης 2019

Full article link: [http://dev-www1.helex.gr:8080/el/web/guest/companies-announcements-full-content/-/asset\\_publisher/bMe2sOcNyQuy/content/id/5440459](http://dev-www1.helex.gr:8080/el/web/guest/companies-announcements-full-content/-/asset_publisher/bMe2sOcNyQuy/content/id/5440459)

Η ΕΛΛΗΝΙΚΑ ΧΡΗΜΑΤΙΣΤΗΡΙΑ-ΧΡΗΜΑΤΙΣΤΗΡΙΟ ΑΘΗΝΩΝ Α.Ε. ΣΥΜΜΕΤΟΧΩΝ ανακοινώνει, σύμφωνα με την παρ.4.1.3.4. του Κανονισμού του Χρηματιστηρίου Αθηνών, ότι με απόφαση της Τακτικής Γενικής Συνέλευσης των μετόχων της 29 Μαΐου 2020, το μέρισμα για τη χρήση 2019 ανέρχεται σε **0,07 ευρώ ανά μετοχή**.

Από το άνω μικτό ποσό παρακρατείται, βάσει του άρθρου 24 του ν. 4646/2019, ο αναλογών στο μέρισμα φόρος ποσοστού 5% (0,0035 ευρώ ανά μετοχή) και συνεπώς, το ποσό του μερίσματος που θα λάβουν οι μέτοχοι θα ανέλθει στο **καθαρό ποσό 0,0665 ευρώ** ανά μετοχή.

Δικαιούχοι του ως άνω μερίσματος βάσει του κανόνα προσδιορισμού δικαιούχων (record date) είναι οι εγγεγραμμένοι στο Σ.Α.Τ. επενδυτές κατά την Παρασκευή 5 Ιουνίου 2020 (αποκοπή Πέμπτη 4 Ιουνίου 2020 πριν από την έναρξη της συνεδρίασης).

Η **καταβολή** του μερίσματος θα πραγματοποιηθεί στις **11 Ιουνίου 2020** από την πληρώτρια τράπεζα ΤΡΑΠΕΖΑ ΠΕΙΡΑΙΩΣ, ως ακολούθως:

1. Μέσω των Χειριστών Σ.Α.Τ., για τους επενδυτές που έχουν εξουσιοδοτήσει τους Χειριστές τους για την είσπραξη.
2. Με κατάθεση στο Διεθνή Αριθμό Τραπεζικού Λογαριασμού (IBAN), όπου ο επενδυτής έχει δηλώσει ότι επιθυμεί να εισπράττει τα διανεμόμενα ποσά σύμφωνα με το άρθρο 13 του Κανονισμού Λειτουργίας Σ.Α.Τ. και την υπ' αριθμ. 6 απόφαση του Δ.Σ. της ATHEXCSD, όπως ισχύουν, για τους επενδυτές που δεν επιθυμούν να τα εισπράττουν μέσω των Χειριστών τους. Αφορά μόνο επενδυτές που έχουν δηλώσει IBAN στην ΤΡΑΠΕΖΑ ΠΕΙΡΑΙΩΣ.
3. Από την **17 Ιουνίου 2020** μέσω του δικτύου των καταστημάτων της ΤΡΑΠΕΖΑΣ ΠΕΙΡΑΙΩΣ, για τους υπόλοιπους επενδυτές. Για την πληρωμή από το Δίκτυο καταστημάτων της Τράπεζας είναι αναγκαία η προσκόμιση του Δελτίου Αστυνομικής τους Ταυτότητας και της εκτύπωσης στοιχείων του αριθμού Κ.Α.Μ.Ε. (Κωδ. Αριθμ. Μεριδας Επενδυτή στο ΣΑΤ). Η πληρωμή σε τρίτο πρόσωπο πραγματοποιείται μόνον με την προσκόμιση εξουσιοδότησης, η οποία θα φέρει τα πλήρη στοιχεία τόσο του δικαιούχου μετόχου, όσο και του εξουσιοδοτούμενου (ονοματεπώνυμο, πατρώνυμο, Α.Δ.Τ. & Α.Φ.Μ.), θεωρημένη για το γνήσιο της υπογραφής του εντολέα από Αστυνομική ή άλλη Αρχή.

Η είσπραξη του μερίσματος στην περίπτωση (iii) παραπάνω είναι δυνατή μέσω της **Τράπεζας Πειραιώς** μέχρι 31.12.2025 (ήτοι μέχρι την παραγραφή του) και πραγματοποιείται με τη κοινοποίηση του Κ.Α.Μ.Ε. (Κωδικός Αριθμός Μεριδας Επενδυτή-Σ.Α.Τ.) και την επίδειξη του Δελτίου Αστυνομικής Ταυτότητας, είτε αυτοπροσώπως είτε με νόμιμα εξουσιοδοτημένο αντιπρόσωπο τους.

Για περισσότερες πληροφορίες, παρακαλούνται οι κύριοι μέτοχοι να επικοινωνούν με το

Τμήμα Σχέσεων με Επενδυτές (IR) (Τηλ. 210 3366616, email: [ir@athexgroup.gr](mailto:ir@athexgroup.gr)).

RSS Feed: DOLAnnouncements  
Posted on: 01 June 2020 09:36  
Author: JUMBO A.E.E.  
Subject: ΑΝΑΚΟΙΝΩΣΗ ΓΙΑ ΤΙΣ ΑΠΟΦΑΣΕΙΣ ΓΕΝΙΚΗΣ ΣΥΝΕΛΕΥΣΗΣ

Full article link: [http://dev-www1.helex.gr:8080/el/web/guest/companies-announcements-full-content/-/asset\\_publisher/bMe2sOcNyQuy/content/id/5441424](http://dev-www1.helex.gr:8080/el/web/guest/companies-announcements-full-content/-/asset_publisher/bMe2sOcNyQuy/content/id/5441424)

Στην Ετήσια Τακτική Γενική Συνέλευση των Μετόχων της Εταιρείας, που πραγματοποιήθηκε στις 27.05.2020, ημέρα Τετάρτη και ώρα 12.00, από απόσταση σε πραγματικό χρόνο μέσω τηλεδιάσκεψης λόγω της έκτακτης κατάστασης και εντός των μέτρων πρόληψης για την αποφυγή της εξάπλωσης της covid-19 (Ν. 4683/2020 (ΦΕΚ Α' 83/10.4.2020)), συμμετείχαν νόμιμα μέτοχοι, εκπροσωπώντας 114.361.976 κοινές ονομαστικές μετοχές επί συνόλου 136.059.759 κοινών ονομαστικών μετοχών της εταιρείας, ήτοι υπήρξε απαρτία ποσοστού 84,05% του ολοσχερώς καταβεβλημένου εταιρικού κεφαλαίου. Η Γενική Συνέλευση συζήτησε και έλαβε απόφαση για τα εξής θέματα της ημερήσιας διάταξης:

1. Ενέκρινε και επικύρωσε την από 21.1.2020 απόφαση της Έκτακτης Γενικής Συνέλευσης των μετόχων της εταιρείας περί διανομής σε αυτούς έκτακτου μερίσματος συνολικού ποσού ευρώ 29.933.146,98, το οποίο αποτελούσε μέρος των εκτάκτων αποθεματικών από φορολογηθέντα και μη διανεμηθέντα κέρδη της διαχειριστικής χρήσης από 1.7.2014 έως 30.6.2015.

Υπέρ ψήφισαν 114.361.976 μετοχές, ήτοι ποσοστό 100% επί του συνόλου των παρισταμένων μετοχών και ψήφων.

2. Ενέκρινε την Ετήσια Χρηματοοικονομική Έκθεση (Εταιρείας και Ομίλου) της κατ' εξαίρεση υποδωδεκάμηνης εταιρικής χρήσης από την 1.7.2019 έως την 31.12.2019, στην οποία συμπεριλαμβάνονται οι Ετήσιες Χρηματοοικονομικές Καταστάσεις μετά των σχετικών Εκθέσεων και Δηλώσεων του Διοικητικού Συμβουλίου και των ανεξάρτητων Ορκωτών Ελεγκτών  
Λογιστών.

Υπέρ ψήφισαν 113.490.258 μετοχές, ήτοι ποσοστό 99,24% επί του συνόλου των παρισταμένων μετοχών και ψήφων, κατά ψήφισαν 579.371 μετοχές, ήτοι ποσοστό 0,51% επί του συνόλου των παρισταμένων μετοχών και ψήφων και αποχή 292.347 μετοχές ήτοι ποσοστό 0,26% επί του συνόλου των παρισταμένων μετοχών και ψήφων.

3. Ενέκρινε τη διάθεση των αποτελεσμάτων της κατ' εξαίρεση υποδωδεκάμηνης εταιρικής χρήσης από 1.7.2019 έως 31.12.2019 και διανομή μερίσματος.  
Υπέρ ψήφισαν 114.361.976 μετοχές, ήτοι ποσοστό 100% επί του συνόλου των παρισταμένων μετοχών και ψήφων.

4. Ενέκρινε τη συνολική διαχείριση του Διοικητικού Συμβουλίου για την εταιρική χρήση από 1.7.2019 έως 31.12.2019, κατά το άρθρο 108 του Ν. 4548/2018, και απαλλαγή των Ελεγκτών για τη χρήση 1.7.2019 έως 31.12.2019, σύμφωνα με την παρ. 1, περ (γ)' άρθρου 117 του Ν. 4548/2018.  
Υπέρ ψήφισαν 111.412.178 μετοχές, ήτοι ποσοστό 97,42% επί του συνόλου των παρισταμένων μετοχών και ψήφων, κατά ψήφισαν 2.599.348 μετοχές, ήτοι ποσοστό 2,27% επί του συνόλου των παρισταμένων μετοχών και ψήφων και αποχή 350.450 μετοχές ήτοι ποσοστό 0,31% επί του συνόλου των παρισταμένων μετοχών και ψήφων.

5. Ενέκρινε τη χορήγηση αμοιβών σε ορισμένα μέλη του Διοικητικού Συμβουλίου της Εταιρείας από τα κέρδη της κλειόμενης κατ' εξαίρεση υποδωδεκάμηνης χρήσης από



1.7.2019 έως 31.12.2019 κατά την έννοια του άρθρου 109 του Ν. 4548/2018. Υπέρ ψήφισαν 114.301.424 μετοχές, ήτοι ποσοστό 99,95% επί του συνόλου των παρισταμένων μετοχών και ψήφων, κατά ψήφισαν 60.552 μετοχές, ήτοι ποσοστό 0,05% επί του συνόλου των παρισταμένων μετοχών και ψήφων.

6. Εξέλεξε Ελεγκτική Εταιρεία Ορκωτών Ελεγκτών για τον έλεγχο των Χρηματοοικονομικών Καταστάσεων της εταιρικής χρήσης από 1.1.2020 έως 31.12.2020 και ορισμός της αμοιβής της.

Υπέρ ψήφισαν 110.936.506 μετοχές, ήτοι ποσοστό 97,00% επί του συνόλου των παρισταμένων μετοχών και ψήφων, κατά ψήφισαν 3.425.470 μετοχές, ήτοι ποσοστό 3,00% επί του συνόλου των παρισταμένων μετοχών και ψήφων.

7. Ψήφισε την Έκθεση Αποδοχών για την κλειόμενη κατ' εξαίρεση υποδωδεκάμηνη εταιρική χρήση από 1.7.2019 έως 31.12.2019, σύμφωνα με το άρθρο 112 του Ν. 4548/2018. Υπέρ ψήφισαν 105.400.597 μετοχές, ήτοι ποσοστό 92,16% επί του συνόλου των παρισταμένων μετοχών και ψήφων, κατά ψήφισαν 8.961.479 μετοχές, ήτοι ποσοστό 7,84% επί του συνόλου των παρισταμένων μετοχών και ψήφων.

RSS Feed: DOLAnnouncements  
Posted on: 01 June 2020 09:40  
Author: ΚΑΡΑΤΖΗ Α.Ε.  
Subject: ΑΝΑΚΟΙΝΩΣΗ ΡΥΘΜΙΖΟΜΕΝΗΣ ΠΛΗΡΟΦΟΡΙΑΣ ΤΟΥ Ν. 3556/2007: Γνωστοποίηση συναλλαγών

Full article link: [http://dev-www1.helex.gr:8080/el/web/guest/companies-announcements-full-content/-/asset\\_publisher/bMe2sOcNyQuy/content/id/5441434](http://dev-www1.helex.gr:8080/el/web/guest/companies-announcements-full-content/-/asset_publisher/bMe2sOcNyQuy/content/id/5441434)

Σύμφωνα με το άρθρο 9 του Ν.3556/2007 η εταιρεία ΚΑΡΑΤΖΗ ΑΕ ενημερώνει το επενδυτικό κοινό ότι η εταιρεία «ΑΝΤΚΑΡ ΜΟΝΟΠΡΟΣΩΠΗ Α.Ε.» στις 29.05.2020 απέκτησε 240 κοινές ονομαστικές μετοχές της ΚΑΡΑΤΖΗ ΑΕ έναντι 10,00 ευρώ ανά μετοχή μέσω χρηματιστηριακών συναλλαγών, οι οποίες θα εκκαθαριστούν την 02.06.2020. Συνέπεια αυτών των συναλλαγών, το ποσοστό των δικαιωμάτων ψήφου της «ΑΝΤΚΑΡ ΜΟΝΟΠΡΟΣΩΠΗ Α.Ε.» στην ΚΑΡΑΤΖΗ ΑΕ διαμορφώθηκε σε 51,5270% από 51,5254% που ήταν στις 27.05.2020.

RSS Feed: DOLAnnouncements  
Posted on: 01 June 2020 09:44  
Author: ΤΕΡΝΑ ΕΝΕΡΓΕΙΑΚΗ Α.Β.Ε.Τ.Ε.  
Subject: ΑΓΟΡΑ ΙΔΙΩΝ ΜΕΤΟΧΩΝ

Full article link: [http://dev-www1.helex.gr:8080/el/web/guest/companies-announcements-full-content/-/asset\\_publisher/bMe2sOcNyQuy/content/id/5441444](http://dev-www1.helex.gr:8080/el/web/guest/companies-announcements-full-content/-/asset_publisher/bMe2sOcNyQuy/content/id/5441444)

Η ΤΕΡΝΑ ΕΝΕΡΓΕΙΑΚΗ ΑΒΕΤΕ κατ' εφαρμογή του Κανονισμού (ΕΕ) 596/2014 του Ευρωπαϊκού Κοινοβουλίου και του κατ' εξουσιοδότηση Κανονισμού (ΕΕ) 2016/1052 της Επιτροπής, γνωστοποιεί στο Επενδυτικό Κοινό ότι, σύμφωνα με το άρθρο 49 του Ν 4548/2018 όπως τροποποιήθηκε και ισχύει, προέβη την 29/5/2020 μέσω του μέλους του Χ.Α. ΒΕΤΑ ΑΧΕΠΕΥ, σε αγορά 8.000 ιδίων μετοχών με μέση τιμή κτήσης 9,9988 ευρώ ανά μετοχή και συνολική αξία συναλλαγής 79.990,00 ευρώ καθώς και μέσω του μέλους του Χ.Α. EUROXX ΧΡΗΜΑΤΙΣΤΗΡΙΑΚΗ ΑΧΕΠΕΥ, σε αγορά 8.251 ιδίων μετοχών με μέση τιμή κτήσης 9,9985 ευρώ ανά μετοχή και συνολική αξία συναλλαγής 82.497,45 ευρώ.

RSS Feed: DOLAnnouncements  
Posted on: 01 June 2020 09:56  
Author: ALPHA ΤΡΑΠΕΖΑ Α.Ε.  
Subject: Γνωστοποίηση σημαντικών μεταβολών στα δικαιώματα ψήφου σύμφωνα με το Ν.3864/2010 [1.6.2020]

Full article link: [http://dev-www1.helex.gr:8080/el/web/guest/companies-announcements-full-content/-/asset\\_publisher/bMe2sOcNyQuy/content/id/5441466](http://dev-www1.helex.gr:8080/el/web/guest/companies-announcements-full-content/-/asset_publisher/bMe2sOcNyQuy/content/id/5441466)

Γνωστοποίηση σημαντικών μεταβολών στα δικαιώματα ψήφου σύμφωνα με το Ν.3864/2010 [1.6.2020]

[Γνωστοποίηση σημαντικών αλλαγών στα δικαιώματα ψήφου Ν.3864/2010](#)

RSS Feed: DOLAnnouncements  
Posted on: 01 June 2020 09:57  
Author: AS COMPANY A.E.  
Subject: ΑΝΑΚΟΙΝΩΣΗ ΑΓΟΡΑΣ ΙΔΙΩΝ ΜΕΤΟΧΩΝ

Full article link: [http://dev-www1.helex.gr:8080/el/web/guest/companies-announcements-full-content/-/asset\\_publisher/bMe2sOcNyQuy/content/id/5441494](http://dev-www1.helex.gr:8080/el/web/guest/companies-announcements-full-content/-/asset_publisher/bMe2sOcNyQuy/content/id/5441494)

Παρακαλούμε δείτε τη συνημμένη ανακοίνωση σχετικά με την αγορά ιδίων μετοχών

[ΑΝΑΚΟΙΝΩΣΗ ΑΓΟΡΑΣ ΙΔΙΩΝ ΜΕΤΟΧΩΝ](#)

RSS Feed: DOLAnnouncements  
Posted on: 01 June 2020 10:24  
Author: O.T.E. A.E.  
Subject: ΑΓΟΡΑ ΙΔΙΩΝ ΜΕΤΟΧΩΝ

Full article link: [http://dev-www1.helex.gr:8080/el/web/guest/companies-announcements-full-content/-/asset\\_publisher/bMe2sOcNyQuy/content/id/5441543](http://dev-www1.helex.gr:8080/el/web/guest/companies-announcements-full-content/-/asset_publisher/bMe2sOcNyQuy/content/id/5441543)

Δείτε τη συνημμένη ανακοίνωση.

[29052020\\_Share\\_Buyback\\_GR1](#)

RSS Feed: DOLAnnouncements  
Posted on: 01 June 2020 10:29  
Author: ΜΟΤΟΡ ΟΪΛ Α.Ε.  
Subject: Συναλλαγές της OPTIMA BANK Α.Ε (ρυθμιζόμενη πληροφορία Ν.3556/2007)

Full article link: [http://dev-www1.helex.gr:8080/el/web/guest/companies-announcements-full-content/-/asset\\_publisher/bMe2sOcNyQuy/content/id/5441561](http://dev-www1.helex.gr:8080/el/web/guest/companies-announcements-full-content/-/asset_publisher/bMe2sOcNyQuy/content/id/5441561)

Η ΜΟΤΟΡ ΟΙΛ (ΕΛΛΑΣ) ΔΙΥΛΙΣΤΗΡΙΑ ΚΟΡΙΝΘΟΥ, σύμφωνα με τους Ν. 3556/2007 και 3606/2007, ανακοινώνει ότι η Τράπεζα OPTIMA BANK Α.Ε. την ενημέρωσε ότι πραγματοποίησε τις εξής συναλλαγές:

Ημερομηνία	Συναλλαγή	Ποσότητα	Χρηματοπιστωτικό Μέσο	Αξία (σε ΕΥΡΩ)
	Πώληση	1.159	Μετοχές ΜΟΗ (ΚΟ)	17.114,07
	Αγορά	4.019	Μετοχές ΜΟΗ (ΚΟ)	59.779,74
	Αγορά	8	ΣΜΕ ΜΟΗ ΙΟΥΝ 2020	11.842,00
29/05/2020	Πώληση	9	ΣΜΕ ΜΟΗ ΙΟΥΝ 2020	13.357,00

Η Τράπεζα OPTIMA BANK Α.Ε. πραγματοποίησε τις ανωτέρω συναλλαγές λόγω της Ειδικής Διαπραγμάτευσης που έχει αναλάβει στην αγορά παραγώγων σε Συμβόλαια Μελλοντικής Εκπλήρωσης (ΣΜΕ) με υποκείμενο τίτλο την μετοχή της ΜΟΤΟΡ ΟΙΛ (ΕΛΛΑΣ) ΔΙΥΛΙΣΤΗΡΙΑ ΚΟΡΙΝΘΟΥ Α.Ε.

Η γνωστοποίηση εκ μέρους της Τράπεζας OPTIMA BANK Α.Ε. προς την Εταιρία και ακολούθως η ανακοίνωση της Εταιρίας προς τις αρχές της Κεφαλαιαγοράς, γίνεται επειδή ο κ. Πέτρος Τζαννετάκης είναι μη εκτελεστικό μέλος του Δ.Σ. της Τράπεζας OPTIMA BANK Α.Ε., ενώ κατέχει τη θέση του εκτελεστικού μέλους του Δ.Σ. της ΜΟΤΟΡ ΟΙΛ (ΕΛΛΑΣ) ΔΙΥΛΙΣΤΗΡΙΑ ΚΟΡΙΝΘΟΥ Α.Ε. Ο κ. Πέτρος Τζαννετάκης είναι πρόσωπο υπόχρεο να γνωστοποιεί τις χρηματιστηριακές συναλλαγές του με αντικείμενο μετοχές εκδόσεως ΜΟΤΟΡ ΟΙΛ (ΕΛΛΑΣ) ΔΙΥΛΙΣΤΗΡΙΑ ΚΟΡΙΝΘΟΥ Α.Ε. (άρθρο 19 του Κανονισμού ΕΕ 596/2014).

Μαρούσι, 01 Ιουνίου 2020

Το Διοικητικό Συμβούλιο

RSS Feed: DOLAnnouncements  
Posted on: 01 June 2020 10:32  
Author: INTRALOT Α.Ε.  
Subject: Δελτίο Τύπου: Η INTRALOT Ανακοινώνει την Έναρξη  
Λειτουργίας του Ψηφιακού Αθλητικού Στοιχήματος στην  
Washington, DC

Full article link: [http://dev-www1.helex.gr:8080/el/web/guest/companies-announcements-full-content/-/asset\\_publisher/bMe2sOcNyQuy/content/id/5441581](http://dev-www1.helex.gr:8080/el/web/guest/companies-announcements-full-content/-/asset_publisher/bMe2sOcNyQuy/content/id/5441581)

Δείτε το Δελτίο Τύπου

[Δελτίο Τύπου](#)



RSS Feed: DOLAnnouncements  
Posted on: 01 June 2020 10:33  
Author: ΜΟΤΟΡ ΟΪΛ Α.Ε.  
Subject: Λήξη Προγράμματος Αγοράς Ιδίων Μετοχών - Απόφαση ΕΓΣ 6/6/2018

Full article link: [http://dev-www1.helex.gr:8080/el/web/guest/companies-announcements-full-content/-/asset\\_publisher/bMe2sOcNyQuy/content/id/5441599](http://dev-www1.helex.gr:8080/el/web/guest/companies-announcements-full-content/-/asset_publisher/bMe2sOcNyQuy/content/id/5441599)

Η ΜΟΤΟΡ ΟΪΛ (ΕΛΛΑΣ) ΔΙΥΛΙΣΤΗΡΙΑ ΚΟΡΙΝΘΟΥ Α.Ε. ανακοινώνει ότι στις 29/05/2020 έληξε το εγκεκριμένο από την Ετήσια Τακτική Γενική Συνέλευση της 6<sup>ης</sup> Ιουνίου 2018 πρόγραμμα αγοράς ιδίων μετοχών. Κατά τη διάρκεια του προγράμματος η Εταιρεία προέβη μέσω του Μέλους του Χρηματιστηρίου Αθηνών ΠΕΙΡΑΙΩΣ ΑΕΠΕΥ στην αγορά 96.353 ιδίων μετοχών με μέση τιμή κτήσης 12,88 €/μετοχή. Οι ίδιες μετοχές που κατέχονται από την Εταιρεία αντιστοιχούν στο 0,09% του μετοχικού κεφαλαίου.

Μαρούσι, 1 Ιουνίου 2020

Το Διοικητικό Συμβούλιο

RSS Feed: DOLAnnouncements  
Posted on: 01 June 2020 10:48  
Author: ΕΛΛΑΚΤΩΡ Α.Ε.  
Subject: Τροποποίηση ώρας 2ης Τηλεδιάσκεψης/ Ενημέρωση Ομολογιούχων

Full article link: [http://dev-www1.helex.gr:8080/el/web/guest/companies-announcements-full-content/-/asset\\_publisher/bMe2sOcNyQuy/content/id/5441614](http://dev-www1.helex.gr:8080/el/web/guest/companies-announcements-full-content/-/asset_publisher/bMe2sOcNyQuy/content/id/5441614)

Modification of the time of the 2<sup>nd</sup> teleconference, June 1<sup>st</sup>, 2020

Following the previous (May 28<sup>th</sup>, 2020) Conference Call Invitation, we inform the investing community (Bondholders) about the modification of the time of the 2<sup>nd</sup> teleconference, June 1<sup>st</sup>, 2020 (briefing on the Q1 2020 ELLAKTOR's Restricted Group Results) which will take place at 20:00 (Athens time) instead at 19:00 (Athens time).

Kifissia, June 1st, 2020

[Modification of the time of the 2nd teleconference, June 1st, 2020](#)

RSS Feed: DOLAnnouncements  
Posted on: 01 June 2020 10:53  
Author: FOURLIS A.E ΣΥΜΜΕΤΟΧΩΝ  
Subject: Ανακοίνωση Αγοράς Ιδίων Μετοχών

Full article link: [http://dev-www1.helex.gr:8080/el/web/guest/companies-announcements-full-content/-/asset\\_publisher/bMe2sOcNyQuy/content/id/5441638](http://dev-www1.helex.gr:8080/el/web/guest/companies-announcements-full-content/-/asset_publisher/bMe2sOcNyQuy/content/id/5441638)

Ανακοίνωση Αγοράς Ιδίων Μετοχών

[Ανακοίνωση Αγοράς Ιδίων Μετοχών](#)

RSS Feed: DOLAnnouncements  
Posted on: 01 June 2020 12:50  
Author: ΜΥΤΙΛΗΝΑΙΟΣ Α.Ε.  
Subject: Έναρξη Προγράμματος Απόκτησης Ιδίων Μετοχών

Full article link: [http://dev-www1.helex.gr:8080/el/web/guest/companies-announcements-full-content/-/asset\\_publisher/bMe2sOcNyQuy/content/id/5441667](http://dev-www1.helex.gr:8080/el/web/guest/companies-announcements-full-content/-/asset_publisher/bMe2sOcNyQuy/content/id/5441667)

Έναρξη Προγράμματος Απόκτησης Ιδίων Μετοχών

[Έναρξη Προγράμματος Απόκτησης Ιδίων Μετοχών](#)

RSS Feed: DOLAnnouncements  
Posted on: 01 June 2020 14:31  
Author: Ν. ΛΕΒΕΝΤΕΡΗΣ Α.Ε.  
Subject: ΓΝΩΣΤΟΠΟΙΗΣΗ ΑΛΛΑΓΗΣ ΣΥΝΘΕΣΗΣ ΔΙΟΙΚΗΤΙΚΟΥ  
ΣΥΜΒΟΥΛΙΟΥ

Full article link: [http://dev-www1.helex.gr:8080/el/web/guest/companies-announcements-full-content/-/asset\\_publisher/bMe2sOcNyQuy/content/id/5441719](http://dev-www1.helex.gr:8080/el/web/guest/companies-announcements-full-content/-/asset_publisher/bMe2sOcNyQuy/content/id/5441719)

### **Εκτελεστικά μέλη**

ΠΡΟΕΔΡΟΣ – ΕΚΤΕΛΕΣΤΙΚΟ ΜΕΛΟΣ

ΑΡΕΤΗ ΛΕΒΕΝΤΕΡΗ σύζυγος Ευσταθίου

Οικονομολόγος

ΑΝΤΙΠΡΟΕΔΡΟΣ – ΕΚΤΕΛΕΣΤΙΚΟ ΜΕΛΟΣ

PETER KEIL του Herbert

Συνταξιούχος

ΔΙΕΥΘΥΝΟΥΣΑ ΣΥΜΒΟΥΛΟΣ – ΕΚΤΕΛΕΣΤΙΚΟ ΜΕΛΟΣ

ΛΗΤΩ ΛΕΒΕΝΤΕΡΗ του Ευσταθίου

Ιδ. Υπάλληλος

### **Μη Εκτελεστικά μέλη**

ΣΥΜΒΟΥΛΟΣ – ΜΗ ΕΚΤΕΛΙΣΤΙΚΟ ΜΕΛΟΣ

KARL HEINZ LENNINGHAOUS του Josef

Βιομήχανος

ΣΥΜΒΟΥΛΟΣ – ΜΗ ΕΚΤΕΛΕΣΤΙΚΟ ΜΕΛΟΣ

ΑΓΓΕΛΙΚΗ ΚΑΛΑΜΑΚΗ του Πέτρου

Εισοδηματίας

ΣΥΜΒΟΥΛΟΣ – ΜΗ ΕΚΤΕΛΕΣΤΙΚΟ ΜΕΛΟΣ

ΛΗΔΑ ΛΕΒΕΝΤΕΡΗ του Ευσταθίου

Δικηγόρος

**Ανεξάρτητα μη Εκτελεστικά μέλη**

ΣΥΜΒΟΥΛΟΣ ΑΝΕΞΑΡΤΗΤΟ ΜΗ ΕΚΤΕΛΕΣΤΙΚΟ

ΔΕΔΕ ΠΑΝΑΓΙΩΤΑ του Χρήστου

Συν/χος

ΣΥΜΒΟΥΛΟΣ ΑΝΕΞΑΡΤΗΤΟ ΜΗ ΕΚΤΕΛΕΣΤΙΚΟ

ΒΟΓΙΑΤΖΗΣ ΑΘΑΝΑΣΙΟΣ του Γεώργιος

Συν/χος

ΣΥΜΒΟΥΛΟΣ ΑΝΕΞΑΡΤΗΤΟ ΜΗ ΕΚΤΕΛΕΣΤΙΚΟ

ΧΑΛΚΙΑ ΧΡΥΣΟΥΛΑ του Δημητρίου

Συν/χος

Η θητεία του παρόντος Διοικητικού συμβουλίου είναι πενταετής και ληγει με την τακτική Γενική συνέλευση του 2025.

RSS Feed: DOLAnnouncements  
Posted on: 01 June 2020 14:32  
Author: Ν. ΛΕΒΕΝΤΕΡΗΣ Α.Ε.  
Subject: ΑΝΑΚΟΙΝΩΣΗ ΓΙΑ ΤΙΣ ΑΠΟΦΑΣΕΙΣ ΓΕΝΙΚΗΣ ΣΥΝΕΛΕΥΣΗΣ

Full article link: [http://dev-www1.helex.gr:8080/el/web/guest/companies-announcements-full-content/-/asset\\_publisher/bMe2sOcNyQuy/content/id/5441729](http://dev-www1.helex.gr:8080/el/web/guest/companies-announcements-full-content/-/asset_publisher/bMe2sOcNyQuy/content/id/5441729)

## Συνοπτικές Αποφάσεις της Έκτακτης Γενικής Συνέλευσης των Μετόχων

της 1ης Ιουνίου 2020

Ν. ΛΕΒΕΝΤΕΡΗΣ Α.Ε.  
**ΑΝΑΚΟΙΝΩΣΗ ΑΠΟΦΑΣΕΩΝ ΕΚΤΑΚΤΗΣ ΓΕΝΙΚΗΣ ΣΥΝΕΛΕΥΣΗΣ ΤΩΝ ΜΕΤΟΧΩΝ ΤΗΣ 1ΗΣ ΙΟΥΝΙΟΥ 2020**

Στην Έκτακτη Γενική Συνέλευση των Μετόχων της Εταιρίας που πραγματοποιήθηκε στις 1.6.2020, στον Πειραιά, στα γραφεία της εταιρείας επί της οδού Ασκληπιού 32, παρέστησαν νόμιμα 3 μέτοχοι, εκπροσωπούνται 3.798.043 κοινές ανώνυμες μετοχές επί συνόλου 8.321.682 κοινών ανωνύμων μετοχών και υπήρξε απαρτία 45,64 % του καταβεβλημένου εταιρικού κεφαλαίου. Παρέστησαν επίσης 3 μέτοχοι εκπροσωπώντας 447.547 προνομιούχες άνευ ψήφου μετοχές επί συνόλου 2.160.524 προνομιούχων άνευ ψήφου μετοχών. Η Συνέλευση συζήτησε και έλαβε αποφάσεις επί όλων των θεμάτων της ημερήσιας διάταξης ως εξής:

1. Εκλογή νέου Διοικητικού Συμβουλίου και ορισμός των ανεξαρτήτων μελών αυτού σύμφωνα με τις διατάξεις του ν. 3016/2002, όπως ισχύει μέχρι σήμερα, λόγω λήξεως της θητείας του.

Εγκρίθηκε η εκλογή νέου διοικητικού συμβουλίου λόγω λήξεως τής θητείας του

Συνολικός αριθμός μετοχών για τις οποίες δόθηκαν έγκυρες ψήφοι/συνολικός αριθμός έγκυρων ψήφων: 3.798.043, που αντιστοιχούν σε ποσοστό 45,64 % του καταβεβλημένου μετοχικού κεφαλαίου.

Ψήφοι Υπέρ: 3.798.043, ήτοι ποσοστό 100,0 % , Κατά : 0, ήτοι ποσοστό 0,00 % του εκπροσωπούμενου στη Τακτική Γενική Συνέλευση μετοχικού κεφαλαίου.

RSS Feed: DOLAnnouncements

Posted on: 01 June 2020 14:51

Author: ΕΥΡΩΠΑΪΚΗ ΠΙΣΤΗ Α.Ε.Γ.Α.

Subject: ΑΝΑΚΟΙΝΩΣΗ ΡΥΘΜΙΖΟΜΕΝΗΣ ΠΛΗΡΟΦΟΡΙΑΣ ΤΟΥ Ν. 3556/2007: Γνωστοποίηση συναλλαγών

Full article link: [http://dev-www1.helex.gr:8080/el/web/guest/companies-announcements-full-content/-/asset\\_publisher/bMe2sOcNyQuy/content/id/5441748](http://dev-www1.helex.gr:8080/el/web/guest/companies-announcements-full-content/-/asset_publisher/bMe2sOcNyQuy/content/id/5441748)

Η εταιρία ΕΥΡΩΠΑΪΚΗ ΠΙΣΤΗ Α.Ε.Γ.Α. ανακοινώνει, σύμφωνα με τις διατάξεις των Ν. 3556/2007, Ν.3340/2005, την απόφαση 1/434/03.07.2007, την εγκύκλιο 33 και την απόφαση 3/347/12.07.2005 της Επιτροπής Κεφαλαιαγοράς, ότι ο κύριος Διαμαντόπουλος Γεώργιος, Ανεξάρτητο - μη Εκτελεστικό Μέλος Δ.Σ., της εταιρίας Ευρωπαϊκή Πίστη Α.Ε.Γ.Α., προέβη στις ακόλουθες συναλλαγές:

- την Τετάρτη 20/05/2020, αγόρασε 2.000 (δύο χιλιάδες) μετοχές της Α.Ε.Γ.Α. Ευρωπαϊκή Πίστη, με τιμή μετοχής 3,61 ευρώ
- την Τρίτη 26/05/2020, αγόρασε 229 (διακόσιες είκοσι εννέα) μετοχές της Α.Ε.Γ.Α. Ευρωπαϊκή Πίστη, με τιμή μετοχής 3,66 ευρώ
- την Παρασκευή 29/05/2020, πούλησε 60 (εξήντα) μετοχές της Α.Ε.Γ.Α. Ευρωπαϊκή Πίστη, με τιμή μετοχής 3,68 ευρώ

Με τις ως άνω αγορές, το σύνολο των άμεσων και έμμεσων μετοχών της Ευρωπαϊκή Πίστη Α.Ε.Γ.Α. που κατέχει ο κύριος Διαμαντόπουλος, ανέρχεται σε 102.169 μετοχές (ποσοστό 0,37147% του συνόλου των μετοχών).



RSS Feed: DOLAnnouncements  
Posted on: 01 June 2020 15:34  
Author: CORAL A.E.  
Subject: Συναλλαγές της ΤΡΑΠΕΖΑΣ OPTIMA BANK A.E. (ρυθμιζόμενη πληροφορία Ν.3556/2007)

Full article link: [http://dev-www1.helex.gr:8080/el/web/guest/companies-announcements-full-content/-/asset\\_publisher/bMe2sOcNyQuy/content/id/5441758](http://dev-www1.helex.gr:8080/el/web/guest/companies-announcements-full-content/-/asset_publisher/bMe2sOcNyQuy/content/id/5441758)

Η CORAL AE, σύμφωνα με τους Ν. 3556/2007 και 3606/2007, ανακοινώνει ότι η ΤΡΑΠΕΖΑ OPTIMA BANK A.E. την ενημέρωσε ότι στις 29/05/2020 προέβη σε πώληση 27 ομολογιών εκδόσεως CORAL AE συνολικής αξίας ΕΥΡΩ 27.405,00.

Η γνωστοποίηση εκ μέρους της ΤΡΑΠΕΖΑΣ OPTIMA BANK A.E. προς την Εταιρία και ακολούθως η ανακοίνωση της Εταιρίας προς τις αρχές της Κεφαλαιαγοράς, γίνεται επειδή ο κ. Πέτρος Τζαννετάκης είναι μη εκτελεστικό μέλος του Δ.Σ. της ΤΡΑΠΕΖΑΣ OPTIMA BANK A.E., ενώ κατέχει τη θέση του μη εκτελεστικού μέλους του Δ.Σ. της CORAL AE.

Ο κ. Πέτρος Τζαννετάκης είναι πρόσωπο υπόχρεο να γνωστοποιεί τις χρηματιστηριακές συναλλαγές του με αντικείμενο ομολογίες εκδόσεως CORAL AE (άρθρο 19 του Κανονισμού ΕΕ 596/2014).

Μαρούσι, 01 Ιουνίου 2020

Το Διοικητικό Συμβούλιο

RSS Feed: DOLAnnouncements  
Posted on: 01 June 2020 16:52  
Author: ΟΜΙΛΟΣ ΙΝΤΕΑΛ Α.Β.Ε.Ε.Δ.Ε.Σ.  
Subject: ΓΝΩΣΤΟΠΟΙΗΣΗ ΑΛΛΑΓΗΣ ΣΥΝΘΕΣΗΣ ΔΙΟΙΚΗΤΙΚΟΥ  
ΣΥΜΒΟΥΛΙΟΥ

Full article link: [http://dev-www1.helex.gr:8080/el/web/guest/companies-announcements-full-content/-/asset\\_publisher/bMe2sOcNyQuy/content/id/5441769](http://dev-www1.helex.gr:8080/el/web/guest/companies-announcements-full-content/-/asset_publisher/bMe2sOcNyQuy/content/id/5441769)

Ο «ΟΜΙΛΟΣ ΙΝΤΕΑΛ ΑΒΕΕΔΕΣ» γνωστοποιεί, σύμφωνα με τον Κανονισμό του Χ.Α., το άρθρο 6 παρ. 1 του Ν. 3340/2005 και το άρθρο 2 παρ. ε' της υπ' αριθμ. 3/347/12.07.05 απόφασης του Δ.Σ. της Επιτροπής Κεφαλαιαγοράς καθώς και το Ν. 3016/2002 περί Εταιρικής Διακυβέρνησης, ότι κατά την συνεδρίαση του Διοικητικού Συμβουλίου την 1η Ιουνίου 2020, έγινε δεκτή η παραίτηση του κου Σάββα Ασημιάδη από τη θέση του Διευθύνοντος Συμβούλου (Εκτελεστικού μέλους). Κατόπιν συζητήσεως, το Διοικητικό Συμβούλιο προέβη στην εκλογή του κου Παναγιώτη Βασιλειάδη (Εκτελεστικού Μέλους) ως νέου Διευθύνοντα Συμβούλου, όπως προβλέπεται από το άρθρο 87 παρ.3 του Ν.4548/2018 και το άρθρο 10 παρ. 2 του Καταστατικού της εταιρείας.

Εν' όψει των ανωτέρω, το Διοικητικό Συμβούλιο συγκροτήθηκε σε σώμα ως ακολούθως:

ΟΝΟΜΑ	ΕΠΩΝΥΜΟ	ΙΔΙΟΤΗΤΑ
Διονύσιος	Αλυσανδράτος	Πρόεδρος - Μη Εκτελεστικό Μέλος
Αλέξιος	Σωτηρακόπουλος	Αντιπρόεδρος - Ανεξάρτητο -Μη Εκτελεστικό Μέλος
Παναγιώτης	Βασιλειάδης	Δ/νων Σύμβουλος - Εκτελεστικό Μέλος
Σάββας	Ασημιάδης	Σύμβουλος - Εκτελεστικό Μέλος
Χαράλαμπος	Δαυίδ	Σύμβουλος - Μη Εκτελεστικό Μέλος
Γεώργιος	Διάκαρης	Σύμβουλος - Μη Εκτελεστικό Μέλος
Ανδρέας	Θεοδώρου	Σύμβουλος - Ανεξάρτητο - Μη Εκτελεστικό Μέλος

Το ανωτέρω Διοικητικό Συμβούλιο, εκλέχθηκε από την Έκτακτη Γενική Συνέλευση των μετόχων της εταιρείας την 06/02/2020 και η θητεία του είναι εξαετής και παρατείνεται αυτοδίκαια μέχρι τη λήξη της προθεσμίας, εντός της οποίας πρέπει να συνέλθει η πρώτη Τακτική Γενική Συνέλευση της Εταιρείας,

**Ομολογιακά Δάνεια Επιχειρήσεων – Οργανωμένη Αγορά (Μετατρέψιμα)**

Πλήθος Εισηγμένων Ομολογιών	Ονομαστική αξία	Τιμή έκδοσης	Σημερινό επιτόκιο	Ημερ. λήξης	Διάρκεια (έτη)	Σημείωση	Τοκομερίδιο		Μον. Διαπρα.	Ομόλογα Επιχειρήσεων	Κατωτ Τιμή	Ανωτ Τιμή	Τιμή κλεισ. Προηγ.	Κλείσιμο-ημ/νία	Όγκος	Αξία Συναλλαγών	Τελευταία εντολή			Μεγ έτους	
							Κοινό	Προτιμησιακό									Τιμή	Αγορ./ Πώλ.	Ημερομηνία		λαχ
171.246.551	0.30	0.30	1.00	11/10/2025	9	---	15	---	1	FORTHNET A.E. (Μ.Ο.Δ.)	---	---	---	---	---	---	10.0000	A	04/05/2020	100.0000	100.0000

**Σημειώσεις Εταιρικών Ομολόγων**

Ο Όγκος Συναλλαγών υπολογίζεται ως (Τεμάχια) \* (Ονομαστική Τιμή). Η Αξία Συναλλαγών υπολογίζεται ως (Τεμάχια) \* (Ονομαστική Τιμή) \* (Τιμή %) + (Δεδουλευμένοι Τόκοι).

Οι τιμές συναλλαγών των ομολόγων υπολογίζονται ως ποσοστό επί τοις εκατό (%) της ονομαστικής τους τιμής.

Όλα τα ομόλογα έχουν Ονομαστική Αξία εκπεφρασμένη σε Ευρώ (εκτός εάν σημειώνεται διαφορετικά).

**Ομολογιακά Δάνεια Επιχειρήσεων – Οργανωμένη Αγορά (Μη Μετατρέψιμα)**

Πλήθος Εισηγμένων Ομολογιών	Ονομαστική αξία	Τιμή έκδοσης	Σημερινό επιτόκιο	Ημερ. λήξης	Διάρκεια (έτη)	Σημείωση	Τοκομερίδιο		Μον. Διασπ.	Ομόλογα Επιχειρήσεων	Δεδ. Τόκος Αποδ./Λήξη	Κατωτ Τιμή	Ανωτ Τιμή	Τιμή κλειστ. Προηγ.	Κλείσιμο-ημ/νία	Όγκος	Αξία Συναλλαγών	Τελευταία εντολή			Μεγ έτους			
							Κοινό	Προτιμησιακό										Τιμή	Αγορ./ Πώλ.	Ημερομηνία		λαχ έτους		
175,000	1,000.00	1,000.00	3.40	26/07/2024	5	---	2	---	1	ΑΤΤΙCΑ Α.Ε. ΣΥΜΜΕΤΟΧΩΝ (Μη μετατρέψιμο)	12.0889	7.3770	86.0000	87.0000	86.5266	84.9770	29/05/2020	163,000	143,008.85	85.0100	A	31/06/2020	60.0000	100.0000
300,000	1,000.00	1,000.00	3.10	27/06/2022	5	---	6	---	1	ΜΥΤΙΛΗΝΑΙΟΣ Α.Ε. ΟΜ. ΕΠΙΧΕΙΡΗΣΕΩΝ (Μη Μετατρέψιμο)	13.6917	2.8350	100.0000	100.0100	100.0073	100.0100	29/05/2020	212,000	214,918.03	100.0000	A	31/06/2020	88.5000	101.0000
24,260	1,000.00	1,000.00	4.95	26/06/2023	5	---	4	---	1	B&F Α.Β.Ε.Ε. ΕΝΔΥΜΑΤΩΝ (Μη μετατρέψιμο)	21.8625	7.0140	92.9000	93.0000	92.9897	92.0480	29/05/2020	30,000	28,552.80	90.0210	A	31/06/2020	68.0000	94.9999
90,000	1,000.00	1,000.00	3.00	11/05/2023	5	---	5	---	1	CORAL Α.Ε. (Μη μετατρέψιμο)	1.9167	2.1730	101.2000	102.0000	101.9364	101.3250	29/05/2020	155,000	157,826.08	100.5000	A	31/06/2020	89.4200	105.0000
120,000	1,000.00	1,000.00	3.95	04/04/2025	7	---	5	---	1	ΓΕΚ ΤΕΡΝΑ Α.Ε. (Μη μετατρέψιμο)	6.3639	3.2230	101.5000	101.9000	101.9000	102.5000	29/05/2020	200,000	204,332.78	101.7100	A	31/06/2020	91.0000	107.2000
50,000	1,000.00	1,000.00	4.25	20/06/2022	5	---	6	---	1	ΣΥΣΤΗΜΑΤΑ SUNLIGHT Α.Β.Ε.Ε. (Μη Μετατρέψιμο)	19.5972	3.9240	99.5000	99.7000	99.6674	99.8360	28/05/2020	43,000	43,699.68	99.5000	A	31/06/2020	88.0000	102.0000
40,000,000	1.00	1.00	5.00	04/10/2021	5	---	15	---	1	HOUSEMARKET Α.Ε. (Μη Μετατρέψιμο)	0.0081	3.3180	101.0500	101.6000	101.3887	101.5000	29/05/2020	39,000	39,855.78	101.5000	A	31/06/2020	93.8736	105.1000
150,000	1,000.00	1,000.00	2.60	22/10/2026	7	---	2	---	1	ΤΕΡΝΑ ΕΝΕΡΓΕΙΑΚΗ Μ.Α.Ε.Χ. (Μη μετατρέψιμο)	3.0333	2.5230	100.0000	100.8000	100.2000	100.0870	29/05/2020	280,000	282,523.23	100.1000	A	31/06/2020	84.4000	102.8000
200,000	1,000.00	1,000.00	3.60	12/03/2026	7	---	3	---	1	ΑΕΡΟΠΟΡΙΑ ΑΙΓΑΙΟΥ Α.Ε. (Μη μετατρέψιμο)	8.3000	5.1240	91.9000	93.2500	92.0995	92.0000	29/05/2020	108,000	100,363.90	91.5000	A	31/06/2020	54.7313	107.3000

**Σημειώσεις Εταιρικών Ομολόγων**

Ο Όγκος Συναλλαγών υπολογίζεται ως (Τεμάχια) \* (Ονομαστική Τιμή). Η Αξία Συναλλαγών υπολογίζεται ως (Τεμάχια) \* (Ονομαστική Τιμή) \* (Τιμή %) + (Δεδουλευμένοι Τόκοι).

Οι τιμές συναλλαγών των ομολόγων υπολογίζονται ως ποσοστό επί τοις εκατό (%) της ονομαστικής τους τιμής.

Όλα τα ομόλογα έχουν Ονομαστική Αξία εκπεφρασμένη σε Ευρώ (εκτός εάν σημειώνεται διαφορετικά).

**Ομόλογα Ελληνικού Δημοσίου**

Πλήθος Εισηγμ. Ομολογιών	Ονομ. αξία	Σημερινό επιτόκιο	Υπολογισμός Δεδουλευμένων	Ημερ/νία Λήξης [1]	Διάρκεια (έτη)	Σημείωση	Ημερομηνία Πληρ.	Αξία τρέχοντος	Μον. Διαπρ.	Ομόλογα Ελληνικού Δημοσίου	Κατωτ Τιμή	Ανωτ Τιμή	Τιμή κλεισ.	Προηγ. Κλείσιμο-ημ/νία	Όγκος	Αξία Συναλλαγών	Τελευταία εντολή Αγορ./ Πώλ. Ημερομηνία
3,000,000	1,000.00	4.38	Πργμ/Πργμ	01/08/2022	5	---	01/08	4.38	1	ΟΕΔ-ΣΤΘ-010822-05Χ-4,375-1,000	---	---	---	---	---	---	1.0000 A 28/11/2018
2,500,000	1,000.00	1.88	Πργμ/Πργμ	04/02/2035	15	---	04/02	1.88	1	ΟΕΔ-ΣΤΘ-040235-15Χ-1,875-1,000	---	---	---	---	---	---	---
2,500,000	1,000.00	3.45	Πργμ/Πργμ	02/04/2024	5	---	02/04	3.45	1	ΟΕΔ-ΣΤΘ-020424-05Χ-3,450-1,000	---	---	---	---	---	---	---
4,355,990,324	1.00	3.50	Πργμ/Πργμ	30/01/2023	5	---	01/02 - 31/01	3.50	1	ΟΕΔ-ΣΤΘ-300123-05Χ-3,500-1,00	---	---	---	94.5720 13/07/2018	---	---	1.0000 A 28/11/2018
5,962,747,327	1.00	3.75	Πργμ/Πργμ	30/01/2028	10	---	/02 - 01/02 - 31/	3.75	1	ΟΕΔ-ΣΤΘ-300128-10Χ-3,750-1,00	---	---	---	85.4610 13/07/2018	---	---	1.0000 A 28/11/2018
6,091,218,404	1.00	3.90	Πργμ/Πργμ	30/01/2033	15	---	/02 - 01/02 - 31/	3.90	1	ΟΕΔ-ΣΤΘ-300133-15Χ-3,900-1,00	---	---	---	78.6730 13/07/2018	---	---	1.0000 A 28/11/2018
4,805,399,486	1.00	4.00	Πργμ/Πργμ	30/01/2037	19	---	/02 - 01/02 - 31/	4.00	1	ΟΕΔ-ΣΤΘ-300137-19Χ-4,000-1,00	---	---	---	77.0370 13/07/2018	---	---	1.0000 A 28/11/2018
4,603,713,186	1.00	4.20	Πργμ/Πργμ	30/01/2042	24	---	/02 - 01/02 - 31/	4.20	1	ΟΕΔ-ΣΤΘ-300142-24Χ-4,200-1,00	---	---	---	77.7640 13/07/2018	---	---	1.0000 A 28/11/2018
550,418,123	1.00	3.65	Πργμ/Πργμ	24/02/2023	11	---	24/02	3.65	1	ΟΕΔ-ΣΤΘ-240223-11Χ-2,000-1,00	---	---	---	10.0000 22/06/2015	---	---	10.0000 A 11/07/2019
445,007,576	1.00	3.65	Πργμ/Πργμ	24/02/2024	12	---	24/02	3.65	1	ΟΕΔ-ΣΤΘ-240224-12Χ-2,000-1,00	---	---	---	10.0000 22/06/2015	---	---	---
423,674,226	1.00	3.65	Πργμ/Πργμ	24/02/2025	13	---	24/02	3.65	1	ΟΕΔ-ΣΤΘ-240225-13Χ-2,000-1,00	---	---	---	10.0000 22/06/2015	---	---	---
212,292,153	1.00	3.65	Πργμ/Πργμ	24/02/2026	14	---	24/02	3.65	1	ΟΕΔ-ΣΤΘ-240226-14Χ-2,000-1,00	---	---	---	10.0000 22/06/2015	---	---	---
160,621,352	1.00	3.65	Πργμ/Πργμ	24/02/2027	15	---	24/02	3.65	1	ΟΕΔ-ΣΤΘ-240227-15Χ-2,000-1,00	---	---	---	10.0000 22/06/2015	---	---	---
183,244,055	1.00	3.65	Πργμ/Πργμ	24/02/2028	16	---	24/02	3.65	1	ΟΕΔ-ΣΤΘ-240228-16Χ-2,000-1,00	---	---	---	10.0000 22/06/2015	---	---	---
164,802,894	1.00	3.65	Πργμ/Πργμ	24/02/2029	17	---	24/02	3.65	1	ΟΕΔ-ΣΤΘ-240229-17Χ-2,000-1,00	---	---	---	10.0000 22/06/2015	---	---	---
165,460,943	1.00	3.65	Πργμ/Πργμ	24/02/2030	18	---	24/02	3.65	1	ΟΕΔ-ΣΤΘ-240230-18Χ-2,000-1,00	---	---	---	10.0000 22/06/2015	---	---	---
129,007,241	1.00	3.65	Πργμ/Πργμ	24/02/2031	19	---	24/02	3.65	1	ΟΕΔ-ΣΤΘ-240231-19Χ-2,000-1,00	---	---	---	10.0000 22/06/2015	---	---	---
126,192,683	1.00	3.65	Πργμ/Πργμ	24/02/2032	20	---	24/02	3.65	1	ΟΕΔ-ΣΤΘ-240232-20Χ-2,000-1,00	---	---	---	10.0000 22/06/2015	---	---	---
146,905,168	1.00	3.65	Πργμ/Πργμ	24/02/2033	21	---	24/02	3.65	1	ΟΕΔ-ΣΤΘ-240233-21Χ-2,000-1,00	---	---	---	10.0000 22/06/2015	---	---	---
154,475,606	1.00	3.65	Πργμ/Πργμ	24/02/2034	22	---	24/02	3.65	1	ΟΕΔ-ΣΤΘ-240234-22Χ-2,000-1,00	---	---	---	10.0000 22/06/2015	---	---	---
144,429,441	1.00	3.65	Πργμ/Πργμ	24/02/2035	23	---	24/02	3.65	1	ΟΕΔ-ΣΤΘ-240235-23Χ-2,000-1,00	---	---	---	10.0000 22/06/2015	---	---	---
166,211,676	1.00	3.65	Πργμ/Πργμ	24/02/2036	24	---	24/02	3.65	1	ΟΕΔ-ΣΤΘ-240236-24Χ-2,000-1,00	---	---	---	10.0000 22/06/2015	---	---	---
145,461,669	1.00	3.65	Πργμ/Πργμ	24/02/2037	25	---	24/02	3.65	1	ΟΕΔ-ΣΤΘ-240237-25Χ-2,000-1,00	---	---	---	10.0000 22/06/2015	---	---	---
146,941,087	1.00	3.65	Πργμ/Πργμ	24/02/2038	26	---	24/02	3.65	1	ΟΕΔ-ΣΤΘ-240238-26Χ-2,000-1,00	---	---	---	10.0000 22/06/2015	---	---	---
135,115,612	1.00	3.65	Πργμ/Πργμ	24/02/2039	27	---	24/02	3.65	1	ΟΕΔ-ΣΤΘ-240239-27Χ-2,000-1,00	---	---	---	10.0000 22/06/2015	---	---	---
141,909,637	1.00	3.65	Πργμ/Πργμ	24/02/2040	28	---	24/02	3.65	1	ΟΕΔ-ΣΤΘ-240240-28Χ-2,000-1,00	---	---	---	10.0000 22/06/2015	---	---	---
136,788,720	1.00	3.65	Πργμ/Πργμ	24/02/2041	29	---	24/02	3.65	1	ΟΕΔ-ΣΤΘ-240241-29Χ-2,000-1,00	---	---	---	10.0000 22/06/2015	---	---	---
163,643,410	1.00	3.65	Πργμ/Πργμ	24/02/2042	30	---	24/02	3.65	1	ΟΕΔ-ΣΤΘ-240242-30Χ-2,000-1,00	---	---	---	10.0000 22/06/2015	---	---	---
4,000,000	1,000.00	3.88	Πργμ/Πργμ	12/03/2029	10	---	12/03	3.88	1	ΟΕΔ-ΣΤΘ-120329-10Χ-3,875-1,0000	---	---	---	---	---	100.0000 A 15/10/2019	
503,753	1,000.00	0.32	FLR Πργμ/360	16/09/2021	2	---	16/03 - 16/09	---	1	ΟΕΔ-ΚΥΜ-160921-02Χ-0,319-1,000	---	---	---	---	---	---	---
3,000,000	1,000.00	3.38	Πργμ/Πργμ	15/02/2025	7	---	15/02	3.38	1	ΟΕΔ-ΣΤΘ-150225-07Χ-3,375-1,000	---	---	---	---	---	---	---
250,250	1,000.00	2.90	Πργμ/Πργμ	20/03/2023	4	---	20/03	2.90	1	ΟΕΔ-ΣΤΘ-200323-04Χ-2,900-1,000	---	---	---	---	---	---	---
964,000	1,000.00	3.25	Πργμ/Πργμ	20/03/2025	6	---	20/03	3.25	1	ΟΕΔ-ΣΤΘ-200325-06Χ-3,250-1,000	---	---	---	---	---	---	---
2,100,000	1,000.00	3.55	Πργμ/Πργμ	20/03/2026	7	---	20/03	3.55	1	ΟΕΔ-ΣΤΘ-200326-07Χ-3,550-1,000	---	---	---	---	---	---	---

**Σημειώσεις Ομολόγων Ελλ. Δημοσίου**

Ο Όγκος Συναλλαγών υπολογίζεται ως (Τεμάχια) \* (Ονομαστική Τιμή). Η Αξία Συναλλαγών υπολογίζεται ως (Τεμάχια) \* (Ονομαστική Τιμή) \* (Τιμή %) + (Δεδουλευμένοι Τόκοι)

Η Αξία του τρέχοντος τοκομεριδίου για τις εκδόσεις Ονομαστικής Αξίας 0,01 ευρώ, αναφέρεται σε Ονομαστική Αξία 100 ευρώ.

FLR (= Floating Interest Rate) Ομόλογο Μεταβλητού Επιτοκίου.

[1] - Η Ημερομηνία Λήξης της τοκοφόρου περιόδου και η Ημερομηνία Πληρωμής του τοκομεριδίου.

**Ομόλογα Ελληνικού Δημοσίου**

Πλήθος Εισηγμ. Ομολογιών	Ονομ. αξία	Σημερινό επιτόκιο	Υπολογισμός Δεδουλευμένων	Ημερ/νία Λήξης [1]	Διάρκεια (έτη)	Σημείωση	Ημερομηνία Πληρ.	Αξία τρέχοντος	Μον. Διαπρ.	Ομόλογα Ελληνικού Δημοσίου	Κατωτ Τιμή	Ανωτ Τιμή	Τιμή κλεισ.	Προηγ. Κλείσιμο-ημ/νία	Όγκος	Αξία Συναλλαγών	Τελευταία εντολή Αγορ./ Πώλ. Ημερομηνία
3,314,250	1,000.00	3.25	Πργμ/Πργμ	20/03/2050	30	---	20/03	3.25	1	ΟΕΔ-ΣΤΘ-200350-30Χ-3,250-1,000	---	---	---	---	---	---	---
2,000,000	1,000.00	2.00	Πργμ/Πργμ	22/04/2027	7	---	22/04	2.00	1	ΟΕΔ-ΣΤΘ-220427-07Χ-2,000-1,000	---	---	---	---	---	---	99.9000 A 22/04/2020
2,500,000	1,000.00	1.88	Πργμ/Πργμ	23/07/2026	7	---	23/07	1.88	1	ΟΕΔ-ΣΤΘ-230726-07Χ-1,875-1,000	---	---	---	---	---	---	---

**Σημειώσεις Ομολόγων Ελλ. Δημοσίου**

Ο Όγκος Συναλλαγών υπολογίζεται ως (Τεμάχια) \* (Ονομαστική Τιμή). Η Αξία Συναλλαγών υπολογίζεται ως (Τεμάχια) \* (Ονομαστική Τιμή) \* (Τιμή %) + (Δεδουλευμένοι Τόκοι)

Η Αξία του τρέχοντος τοκομεριδίου για τις εκδόσεις Ονομαστικής Αξίας 0,01 ευρώ, αναφέρεται σε Ονομαστική Αξία 100 ευρώ.

FLR (= Floating Interest Rate) Ομόλογο Μεταβλητού Επιτοκίου.

[1] - Η Ημερομηνία Λήξης της τοκοφόρου περιόδου και η Ημερομηνία Πληρωμής του τοκομεριδίου.



**Ημερήσιο Δελτίο Τιμών**

Έτος: 141 Αύξων Αριθμός Συνεδρίασης: 100

Ενότητα 5: Ομόλογα Ελληνικού Δημοσίου Διαπραγματεύσιμα με τη Μέθοδο Εκφώνησης - Αντιφώνησης

Δευτέρα, 1 Ιουνίου, 2020

Ομόλογα σε Κυκλοφορία	Νόμισμα / Ελάχιστη διαπραγ.	Ημερομηνία Πληρ.	Αξία τρέχοντος τοκομεριδίου	Σημείωση	Τοκομερίδιο	Μονάδα διαπίσης	Ημερ/νία Έκδοσης	Διάρκεια (έτη)	Σημερινό επιτόκιο	Υ.Δ.Τ σε ημέρες	Ομόλογα	Τελευταία τιμή προηγ.	Τελευτ. Τιμή	Εκφ. τοις μετρητοίς (€) Αγорг. / Πώλ Ημερομηνία	Συναλλαγές σε τμχ	Ελάχιστο ζωής	Μέγιστο ζωής		
0	GBP / 10	01/12	0.25	---	63	1	01/12/1928	100	2.5	360	Ε.Κ.Τ.Ε.	---	---	---	---	---	---		
103,746	GBP / 10	01/12	0.25	---	61	1	01/12/1930	98	2.5	360	Ε.Κ.Τ.Ε. σειρά	2.27	05/02/1996	2.27	Π	05/02/1996	---	2.27	2.27

**Νομικών Προσώπων και Εταιρειών σε Συνάλλαγμα και Ευρο**

**Σημειώσεις Ομολόγων Ελλ. Δημοσίου**

Υ.Δ.Τ: Υπολογισμός Δεδουλευμένων Τόκων.

FLR (= Floating Interest Rate) Ομόλογο Μεταβλητού Επιτοκίου.

Η ελάχιστη διαπραγματεύσιμη Ονομαστική Αξία για όλους τους Άυλους Τίτλους του Δημοσίου είναι τα 100 Ευρώ.

(μψρ-0)



**Πίνακας Μελών Χρηματιστηρίου Αθηνών και Μελών ΕΤ.ΕΚ.**

Επωνυμία	Τηλέφωνο	Φαξ	Αγορά Μετοχών			Αγορά Παραγώγων		Μέλη ΕΤ.ΕΚ.	
			Μέλος Αγοράς	Μέλος εξ Αποστάσεως	Ειδικός Διαπρήτης	Διαπρήτης	Ειδικός Διαπρήτης	Γενικό Εκκαθιστικό	Άμεσο Εκκαθιστικό
AEONIC SECURITIES C.I.F. P.L.C.				a					
ΛΑΪΟΥ 6, ΓΡ. 301B, ANNA COURT ,	35725337600								
ALPHA ΤΡΑΠΕΖΑ Α.Ε.								a	
ΣΤΑΔΙΟΥ 40, ΑΘΗΝΑ	(210)-3265546	(210)-3265811							
ΛΕΩΦ. ΑΘΗΝΩΝ 103, ΑΘΗΝΑ	+30 2103436820	210-3436270							
ΣΤΑΔΙΟΥ 40, ΑΘΗΝΑ	(210)-3260000	(210)-3264116							
ARGUS STOCKBROKERS LTD			a	a		a			
25 ΛΕΩΦΟΡΟΣ ΔΗΜΟΣΘΕΝΗ ΣΕΒΕΡΗ 25 ,	0035722717000								
ATLANTIC SECURITIES LTD			a						
ΠΡΟΔΡΟΜΟΥ 37 37,	0035722445400								
ATLANTIC SECURITIES LTD				a					
ΠΡΟΔΡΟΜΟΥ 37 ,	0035722445400								
ΑΧΟΝ ΧΡΗΜΑΤΙΣΤΗΡΙΑΚΗ Α.Ε.Π.Ε.Υ.			a			a			
ΣΤΑΔΙΟΥ 48 48, ΑΘΗΝΑ	2103363800								
ΒΕΤΑ ΧΡΗΜΑΤΙΣΤΗΡΙΑΚΗ Α.Ε.Π.Ε.Υ.			a		a	a			a
Λ.ΑΛΕΞΑΝΔΡΑΣ 29 29 ,ΑΘΗΝΑ	2106478930								
BNP PARIBAS SECURITIES SERVICES								a	
ΛΑΜΨΑΚΟΥ 2 2, ΑΘΗΝΑ	2107468500								
BOFA SECURITIES EUROPE SA			a	a					
112 AVENUE KL'BER 75116 ,	+33 153655555								
CAPITAL ΑΧΕΠΕΥ			a			a			
ΜΗΤΡΟΠΟΛΕΩΣ 58 58, ΑΘΗΝΑ	2103369700								
CFS ΧΡΗΜΑΤΙΣΤΗΡΙΑΚΗ Α.Ε.Π.Ε.Υ.			a						
ΠΑΠΑΡΡΗΓΟΠΟΥΛΟΥ 3 3, ΑΘΗΝΑ	2103360800								
CITIGROUP GLOBAL MARKETS EUROPE AG			a	a					
REUTERWEG 16 FRANKFURT 16,	+49 691366-0								
CITIGROUP GLOBAL MARKETS LIMITED			a	a					
33 CANADA SQUARE -CANARY WHARF 1,	+44 02079864000								
CREDIT SUISSE SECURITIES (EUROPE) LIMITED			a	a					
ONE CABOT SQUARE 1 , LONDON	+44 2078888888								
CREDIT SUISSE SECURITIES SOCIEDAD DE VALORES SA			a	a					
CALLE AYALA 42, 3A PLANTA-B MADRID ,	+34917916000								
DEUTSCHE BANK AG				a					
GREAT WINCHESTER STREET 1 , LONDON	+44 20 754 54209	00441133361437							
EUROBANK EQUITIES Α.Ε.Π.Ε.Υ.			a		a	a	a		a
ΦΙΛΕΛΛΗΝΩΝ 10 & ΞΕΝΟΦΩΝΤΟΣ 13 , ΑΘΗΝΑ	2103720000								
EUROCORP Α.Ε.Π.Ε.Υ.			a			a			a
ΠΛ.ΦΙΛΙΚΗΣ ΕΤΑΙΡΕΙΑΣ 14 14, ΑΘΗΝΑ	2107263600								
EUROTRUST ΧΡΗΜΑΤΙΣΤΗΡΙΑΚΗ Α.Ε.Π.Ε.Υ.			a						
ΣΕΒΑΣΤΟΥΠΟΛΕΩΣ 113 113, ΑΘΗΝΑ	2103363100								
EUROXX ΧΡΗΜΑΤΙΣΤΗΡΙΑΚΗ Α.Ε.Π.Ε.Υ.			a		a	a	a		a
ΠΑΛΛΑΙΟΛΟΓΟΥ 7, ΧΑΛΑΝΔΡΙ	(210)-6879400	(210)-6879401							
ΠΑΛΛΑΙΟΛΟΓΟΥ 7, ΧΑΛΑΝΔΡΙ	+30 2106879400	210-6879401							
GLOBAL CAPITAL SECURITIES & FINANCIAL SERVICES LTD			a	a					
Λ.ΑΡΧΙΕΠΙΣΚΟΠΟΥ ΜΑΚΑΡΙΟΥ Γ50 50,	0035722710710								
HSBC FRANCE								a	
Λ.ΜΕΣΣΟΓΕΙΩΝ 109-111 109-111,	2106960000								
INDEX ΧΡΗΜΑΤΙΣΤΗΡΙΑΚΗ Α.Ε.Π.Ε.Υ.			a						
ΔΡΑΓΑΤΣΑΝΙΟΥ 6 6, ΑΘΗΝΑ	2103213920								
ΛΑΙΚΙ FINANCIAL SERVICES LTD				a					
ΛΕΩΦ. ΒΥΡΩΝΟΣ 26, ΛΕΥΚΩΣΙΑ ΚΥΠΡΟΥ	357 22367367	357 22718567							
MEGA EQUITY SECURITIES & FINANCIAL SERVICES PUBLIC LTD			a	a		a			
ΛΕΩΦ.ΓΡΙΒΑ ΔΙΓΕΝΗ 42-44 42-44,	0035722711711								
MERIT ΧΡΗΜΑΤΙΣΤΗΡΙΑΚΗ Α.Ε.Π.Ε.Υ.			a		a	a			a
ΣΟΦΟΚΛΕΟΥΣ 5 5, ΑΘΗΝΑ	2103671880								
MERRILL LYNCH INTERNATIONAL			a	a					
2 KING EDWARD STREET 2 , LONDON	+44 20276281000								
NUNTIUS ΧΡΗΜΑΤΙΣΤΗΡΙΑΚΗ Α.Ε.Π.Ε.Υ.			a						
ΔΡΑΓΑΤΣΑΝΙΟΥ 6 6, ΑΘΗΝΑ	2103350599								
ONE PLUS CAPITAL LIMITED			a	a					
75 PRODROMOU AVENUE NICOSIA 1307 ,	35722873760								
PROCHOICE CHRIMATISTIRIAKI LTD			a	a					
ΛΕΩΦ.ΣΠΥΡΟΥ ΚΥΠΡΙΑΝΟΥ 57, ΑΚΙΝΗΤΑ Φ 57,	035724661192								

**Πίνακας Μελών Χρηματιστηρίου Αθηνών και Μελών ΕΤ.ΕΚ.**

Επωνυμία	Διεύθυνση	Τηλέφωνο	Φαξ	Αγορά Μετοχών			Αγορά Παραγώγων		Μέλη ΕΤ.ΕΚ.	
				Μέλος Αγοράς	Μέλος εξ Αποστάσεως	Ειδικός Διαπρήτης	Διαπρήτης	Ειδικός Διαπρήτης	Γενικό Εκκαθ/στικό	Άμεσο Εκκαθ/στικό
SHARELINK SECURITIES & FINANCIAL SERVICES LTD				a	a		a			
HOUSE-ΘΕΟΤΟΚΗ 6 ΜΕΓΑΡΟ ΕΛΛΗΝΑ 6 ,		+357 22554200								
SOCIETE GENERALE S.A.				a	a		a			
17 COURS VALMY, CEDEX ,		+157290504								
SOLIDUS SECURITIES Α.Ε.Π.Ε.Υ.				a			a			a
ΛΟΥΙΖΗΣ ΡΙΑΝΚΟΥΡ 64 64, ΑΘΗΝΑ		2106900600								
THE CYPRUS INVESTMENT & SECURITIES CORPORATION LTD				a	a					
ΛΕΩΦ. ΛΕΜΕΣΟΥ 154 154,		0035722121700								
UBS EUROPE SE				a	a					
OPERNTURM, BOCKENHEIMER LANDSTRASSE 2-4 ,		496921790								
UBS LIMITED					a					
FINSBURY AVENUE 1 , LONDON		+44 2075687135								
<b>Α. ΣΑΡΡΗΣ ΧΡΗΜΑΤΙΣΤΗΡΙΑΚΗ Α.Ε.Π.Ε.Υ.</b>				a						
ΔΡΑΓΑΤΣΑΝΙΟΥ 6 6, ΑΘΗΝΑ		2103367700								
<b>ΑΛΦΑ FINANCE ΑΕΠΕΥ</b>				a		a	a	a		a
ΜΕΡΛΙΝ 5 5, ΑΘΗΝΑ		2103677400								
<b>Γ. Α. ΠΕΡΒΑΝΑΣ ΧΡΗΜΑΤΙΣΤΗΡΙΑΚΗ Α.Ε.Π.Ε.Υ</b>				a						
ΣΟΦΟΚΛΕΟΥΣ 7-9 7-9, ΑΘΗΝΑ		2103727200								
<b>ΔΥΝΑΜΙΚΗ ΧΡΗΜΑΤΙΣΤΗΡΙΑΚΗ Α.Ε.Π.Ε.Υ</b>				a			a			a
ΤΡΑΛΛΕΩΝ 2 & Λ.ΣΥΓΓΡΟΥ 223 , ΝΕΑ ΣΜΥΡΝΗ		2103677700								
<b>ΕΘΝΙΚΗ ΤΡΑΠΕΖΑ ΤΗΣ ΕΛΛΑΔΟΣ Α.Ε.</b>				a		a	a		a	
ΑΚΑΔΗΜΙΑΣ 68, ΑΘΗΝΑ	(210)-3328817	(210)-3328678								
ΑΙΟΛΟΥ 86, ΑΘΗΝΑ	(210)-3341000	(210)-3228187								
<b>ΕΘΝΙΚΗ ΧΡΗΜΑΤΙΣΤΗΡΙΑΚΗ Α.Ε.Π.Ε.Υ.</b>				a		a	a	a		
ΛΕΩΦ. ΚΗΦΙΣΙΑΣ 66 (ΚΤΗΡΙΟ Α) 66, ΜΑΡΟΥΣΙ		2107720000								
<b>ΕΛΛΗΝΙΚΗ ΤΡΑΠΕΖΑ (ΕΠΕΝΔΥΣΕΙΣ) ΛΤΔ</b>					a					
ΛΕΩΦ.ΚΥΡΙΑΚΟΥ ΜΑΤΣΗ 31 - ΤΘ 24747 , ΛΕΥΚΩΣΙΑ ΚΥΠΡΟΥ	+357 22500100	357 22500110								
<b>ΕΛΛΗΝΟΑΜΕΡΙΚΑΝΙΚΗ ΧΡΗΜΑΤΙΣΤΗΡΙΑΚΗ ΑΕΠΕΥ</b>				a		a	a			a
ΑΝΔΡΕΑ ΠΑΠΑΝΔΡΕΟΥ 27 27, ΜΑΡΟΥΣΙ		2103311100								
<b>Ι. Χ. ΜΑΥΡΙΚΗΣ ΧΡΗΜΑΤΙΣΤΗΡΙΑΚΗ Α.Ε.Π.Ε.Υ</b>				a						
ΣΟΦΟΚΛΕΟΥΣ 5 5, ΑΘΗΝΑ		2103216730								
<b>ΚΑΠΠΑ ΧΡΗΜΑΤΙΣΤΗΡΙΑΚΗ Α.Ε.Π.Ε.Υ.</b>				a			a			
ΒΑΛΛΑΩΡΙΤΟΥ 15 15, ΑΘΗΝΑ		2103678600								
<b>ΚΑΡΑΜΑΝΩΦ ΧΡΗΜΑΤΙΣΤΗΡΙΑΚΗ Α.Ε.Π.Ε.Υ.</b>				a			a			
ΠΛ.ΑΓ.ΘΕΟΔΩΡΩΝ 2 2, ΑΘΗΝΑ		2103212947								
<b>ΚΥΚΛΟΣ ΧΡΗΜΑΤΙΣΤΗΡΙΑΚΗ Α.Ε.Π.Ε.Υ.</b>				a			a			a
ΠΑΝΕΠΙΣΤΗΜΙΟΥ 39 39, ΑΘΗΝΑ		2103364300								
<b>ΛΕΩΝ ΔΕΠΟΛΑΣ ΧΡΗΜΑΤΙΣΤΗΡΙΑΚΗ Α.Ε.Π.Ε.Υ.</b>				a		a	a			
ΧΡΗΣΤΟΥ ΛΑΔΑ 1 1, ΑΘΗΝΑ		2103213276 -28								
<b>Ν. ΧΡΥΣΟΧΟΙΔΗΣ ΧΡΗΜΑΤΙΣΤΗΡΙΑΚΗ Α.Ε.Π.Ε.Υ</b>				a			a			a
ΣΟΦΟΚΛΕΟΥΣ 7-9 7-9, ΑΘΗΝΑ		2103213913								
<b>ΠΑΝΤΕΛΑΚΗΣ ΧΡΗΜΑΤΙΣΤΗΡΙΑΚΗ Α.Ε.Π.Ε.Υ</b>				a		a	a	a		
ΕΘΝΙΚΗΣ ΑΝΤΙΣΤΑΣΕΩΣ 57, ΚΤΙΡΙΟ Β 57, ΧΑΛΑΝΔΡΙ		2106965000								
<b>ΠΕΙΡΑΙΩΣ Α.Ε.Π.Ε.Υ.</b>				a		a	a	a		a
ΣΤΑΔΙΟΥ 10 10, ΑΘΗΝΑ		2103354100								
<b>ΠΗΓΑΣΟΣ ΧΡΗΜΑΤΙΣΤΗΡΙΑΚΗ Α.Ε.Π.Ε.Υ.</b>				a			a			
ΒΑΛΛΑΩΡΙΤΟΥ 17 & ΑΜΕΡΙΚΗΣ 17 , ΑΘΗΝΑ		2103670700								
<b>ΣΤ. ΕΜ. ΛΑΥΡΕΝΤΑΚΗΣ ΧΡΗΜΑΤΙΣΤΗΡΙΑΚΗ Α.Ε.Π.Ε.Υ.</b>				a			a			
ΣΟΦΟΚΛΕΟΥΣ 7-9 7-9, ΑΘΗΝΑ		2103213336								
<b>ΤΡΑΠΕΖΑ EUROBANK ΑΕ</b>									a	
ΟΘΩΝΟΣ 8 , ΑΘΗΝΑ		2103337000								
<b>ΤΡΑΠΕΖΑ ΟΡΤΙΜΑ BANK Α.Ε.</b>				a		a	a	a	a	
ΑΙΓΙΑΛΕΙΑΣ 32 & ΠΑΡΑΔΕΙΣΟΥ 32 , ΜΑΡΟΥΣΙ		2108173111								
<b>ΤΡΑΠΕΖΑ ΠΕΙΡΑΙΩΣ Α.Ε.</b>				a			a		a	
ΑΜΕΡΙΚΗΣ 4, ΑΘΗΝΑ	(210)-3335000	(210)-3335079								
	(210)-3335918	(210)-3254207								
ΑΜΕΡΙΚΗΣ 4, ΑΘΗΝΑ	+30 2103335000	210-3335079								

**Πίνακας Μετοχών Υπό Ειδική Διαπραγμάτευση**

Χρεόγραφο	Κατηγορία Διαπραγμάτευσης
Ειδικός Διαπραγματευτής	Έναρξη Ειδικής Διαπραγμάτευσης
<b>MLS ΠΛΗΡΟΦΟΡΙΚΗ (ΚΟ)</b>	<b>Κατάσταση σε Αναστολή</b>
ΠΕΙΡΑΙΩΣ Α.Ε.Π.Ε.Υ.	01/08/2019
<b>ALPHA ETF FTSE Athex Large Cap</b>	<b>Διαπραγματεύσιμα Αμοιβαία Κεφάλαια (Δ.Α.Κ.)</b>
ΑΛΦΑ FINANCE ΑΕΠΕΥ	02/01/1900
ΕΘΝΙΚΗ ΧΡΗΜΑΤΙΣΤΗΡΙΑΚΗ Α.Ε.Π.Ε.Υ.	02/01/1900
<b>A.S. COMPANY (ΚΟ)</b>	<b>Κύρια Αγορά</b>
EUROBANK EQUITIES Α.Ε.Π.Ε.Υ.	01/04/2019
<b>ALPHA BANK (ΚΟ)</b>	<b>Κύρια Αγορά</b>
EUROBANK EQUITIES Α.Ε.Π.Ε.Υ.	22/10/2006
MERIT ΧΡΗΜΑΤΙΣΤΗΡΙΑΚΗ Α.Ε.Π.Ε.Υ.	03/09/2012
ΑΛΦΑ FINANCE ΑΕΠΕΥ	29/02/2016
ΕΘΝΙΚΗ ΧΡΗΜΑΤΙΣΤΗΡΙΑΚΗ Α.Ε.Π.Ε.Υ.	02/01/1900
ΕΛΛΗΝΟΑΜΕΡΙΚΑΝΙΚΗ ΧΡΗΜΑΤΙΣΤΗΡΙΑΚΗ ΑΕΠΕΥ	25/07/2014
ΛΕΩΝ ΔΕΠΟΛΑΣ ΧΡΗΜΑΤΙΣΤΗΡΙΑΚΗ Α.Ε.Π.Ε.Υ.	04/01/2016
ΠΕΙΡΑΙΩΣ Α.Ε.Π.Ε.Υ.	28/05/2009
<b>ΑΤΤΙΣΑ ΣΥΜΜΕΤΟΧΩΝ (ΚΟ)</b>	<b>Κύρια Αγορά</b>
ΕΛΛΗΝΟΑΜΕΡΙΚΑΝΙΚΗ ΧΡΗΜΑΤΙΣΤΗΡΙΑΚΗ ΑΕΠΕΥ	28/12/2017
<b>ΑΤΤΙΣΑ BANK Α.Τ.Ε. (ΚΟ)</b>	<b>Κύρια Αγορά</b>
EUROBANK EQUITIES Α.Ε.Π.Ε.Υ.	11/11/2019
EUROXX ΧΡΗΜΑΤΙΣΤΗΡΙΑΚΗ Α.Ε.Π.Ε.Υ.	22/01/2016
ΠΕΙΡΑΙΩΣ Α.Ε.Π.Ε.Υ.	20/09/2017
<b>AUTOHELLAS (ΚΟ)</b>	<b>Κύρια Αγορά</b>
EUROXX ΧΡΗΜΑΤΙΣΤΗΡΙΑΚΗ Α.Ε.Π.Ε.Υ.	02/07/2018
ΑΛΦΑ FINANCE ΑΕΠΕΥ	01/07/2019
<b>BRIQ PROPERTIES (ΚΟ)</b>	<b>Κύρια Αγορά</b>
EUROBANK EQUITIES Α.Ε.Π.Ε.Υ.	09/09/2019
<b>BYTE COMPUTER (ΚΟ)</b>	<b>Κύρια Αγορά</b>
MERIT ΧΡΗΜΑΤΙΣΤΗΡΙΑΚΗ Α.Ε.Π.Ε.Υ.	04/08/2008
<b>CENERGY HOLDINGS (ΚΑ)</b>	<b>Κύρια Αγορά</b>
EUROBANK EQUITIES Α.Ε.Π.Ε.Υ.	02/01/2016
ΑΛΦΑ FINANCE ΑΕΠΕΥ	02/01/2016
<b>CNL CAPITAL (ΚΟ)</b>	<b>Κύρια Αγορά</b>
MERIT ΧΡΗΜΑΤΙΣΤΗΡΙΑΚΗ Α.Ε.Π.Ε.Υ.	01/10/2018
<b>COCA-COLA HBC AG (ΚΟ)</b>	<b>Κύρια Αγορά</b>
ΕΘΝΙΚΗ ΧΡΗΜΑΤΙΣΤΗΡΙΑΚΗ Α.Ε.Π.Ε.Υ.	02/01/1900
ΠΕΙΡΑΙΩΣ Α.Ε.Π.Ε.Υ.	04/05/2015
<b>EUROBANK HOLDINGS (ΚΟ)</b>	<b>Κύρια Αγορά</b>
EUROBANK EQUITIES Α.Ε.Π.Ε.Υ.	01/06/2012
MERIT ΧΡΗΜΑΤΙΣΤΗΡΙΑΚΗ Α.Ε.Π.Ε.Υ.	06/11/2017
ΑΛΦΑ FINANCE ΑΕΠΕΥ	09/01/2006
ΕΘΝΙΚΗ ΧΡΗΜΑΤΙΣΤΗΡΙΑΚΗ Α.Ε.Π.Ε.Υ.	02/01/1900
ΕΛΛΗΝΟΑΜΕΡΙΚΑΝΙΚΗ ΧΡΗΜΑΤΙΣΤΗΡΙΑΚΗ ΑΕΠΕΥ	25/07/2014
ΛΕΩΝ ΔΕΠΟΛΑΣ ΧΡΗΜΑΤΙΣΤΗΡΙΑΚΗ Α.Ε.Π.Ε.Υ.	30/11/2018
ΠΕΙΡΑΙΩΣ Α.Ε.Π.Ε.Υ.	28/09/2009
<b>FOURLIS ΣΥΜΜΕΤΟΧΩΝ (ΚΟ)</b>	<b>Κύρια Αγορά</b>
EUROBANK EQUITIES Α.Ε.Π.Ε.Υ.	01/12/2016
ΠΕΙΡΑΙΩΣ Α.Ε.Π.Ε.Υ.	06/03/2017
<b>INTERCONTINENTAL (ΚΟ)</b>	<b>Κύρια Αγορά</b>
ΛΕΩΝ ΔΕΠΟΛΑΣ ΧΡΗΜΑΤΙΣΤΗΡΙΑΚΗ Α.Ε.Π.Ε.Υ.	03/06/2019
<b>INTRACOM HOLDINGS (ΚΟ)</b>	<b>Κύρια Αγορά</b>
ΛΕΩΝ ΔΕΠΟΛΑΣ ΧΡΗΜΑΤΙΣΤΗΡΙΑΚΗ Α.Ε.Π.Ε.Υ.	08/10/2018
<b>JUMBO (ΚΟ)</b>	<b>Κύρια Αγορά</b>
EUROBANK EQUITIES Α.Ε.Π.Ε.Υ.	25/05/2020
MERIT ΧΡΗΜΑΤΙΣΤΗΡΙΑΚΗ Α.Ε.Π.Ε.Υ.	06/11/2017
ΠΕΙΡΑΙΩΣ Α.Ε.Π.Ε.Υ.	06/03/2017
<b>LAMDA DEVELOPMENT(ΚΟ)</b>	<b>Κύρια Αγορά</b>
EUROBANK EQUITIES Α.Ε.Π.Ε.Υ.	08/12/2014
ΠΑΝΤΕΛΑΚΗΣ ΧΡΗΜΑΤΙΣΤΗΡΙΑΚΗ Α.Ε.Π.Ε.Υ.	06/11/2017
ΠΕΙΡΑΙΩΣ Α.Ε.Π.Ε.Υ.	29/06/2017
<b>MARFIN INVESTMENT GROUP (ΚΟ)</b>	<b>Κύρια Αγορά</b>
ΠΕΙΡΑΙΩΣ Α.Ε.Π.Ε.Υ.	02/02/2009
<b>PROFILE (ΚΟ)</b>	<b>Κύρια Αγορά</b>
ΠΑΝΤΕΛΑΚΗΣ ΧΡΗΜΑΤΙΣΤΗΡΙΑΚΗ Α.Ε.Π.Ε.Υ.	01/07/2019
<b>QUEST ΣΥΜΜΕΤΟΧΩΝ (ΚΟ)</b>	<b>Κύρια Αγορά</b>
ΒΕΤΑ ΧΡΗΜΑΤΙΣΤΗΡΙΑΚΗ Α.Ε.Π.Ε.Υ.	26/03/2018
EUROBANK EQUITIES Α.Ε.Π.Ε.Υ.	28/01/2019
<b>TITAN CEMENT (ΚΑ)</b>	<b>Κύρια Αγορά</b>
EUROBANK EQUITIES Α.Ε.Π.Ε.Υ.	06/11/2019

**Πίνακας Μετοχών Υπό Ειδική Διαπραγμάτευση**

Χρεόγραφο	Κατηγορία Διαπραγμάτευσης
Ειδικός Διαπραγματευτής	Εναρξη Ειδικής Διαπραγμάτευσης
<b>VIOTALCO SA/NV (ΚΑ)</b>	<b>Κύρια Αγορά</b>
EUROBANK EQUITIES A.E.Π.Ε.Υ.	04/03/2014
MERIT ΧΡΗΜΑΤΙΣΤΗΡΙΑΚΗ Α.Ε.Π.Ε.Υ.	17/03/2014
ΑΛΦΑ FINANCE ΑΕΠΕΥ	11/03/2008
<b>ΑΒΑΣ Α.Ε. (ΚΟ)</b>	<b>Κύρια Αγορά</b>
EUROBANK EQUITIES A.E.Π.Ε.Υ.	14/12/2015
<b>ΑΔΜΗΕ ΣΥΜΜΕΤΟΧΩΝ Α.Ε. (ΚΟ)</b>	<b>Κύρια Αγορά</b>
ΕΛΛΗΝΟΑΜΕΡΙΚΑΝΙΚΗ ΧΡΗΜΑΤΙΣΤΗΡΙΑΚΗ ΑΕΠΕΥ	09/03/2020
ΠΕΙΡΑΙΩΣ Α.Ε.Π.Ε.Υ.	29/06/2017
<b>ΓΕΚ ΤΕΡΝΑ (ΚΟ)</b>	<b>Κύρια Αγορά</b>
ΠΕΙΡΑΙΩΣ Α.Ε.Π.Ε.Υ.	29/08/2019
<b>ΔΕΗ (ΚΟ)</b>	<b>Κύρια Αγορά</b>
EUROBANK EQUITIES A.E.Π.Ε.Υ.	22/10/2006
MERIT ΧΡΗΜΑΤΙΣΤΗΡΙΑΚΗ Α.Ε.Π.Ε.Υ.	06/11/2017
ΑΛΦΑ FINANCE ΑΕΠΕΥ	09/01/2006
ΕΘΝΙΚΗ ΧΡΗΜΑΤΙΣΤΗΡΙΑΚΗ Α.Ε.Π.Ε.Υ.	02/01/1900
ΕΛΛΗΝΟΑΜΕΡΙΚΑΝΙΚΗ ΧΡΗΜΑΤΙΣΤΗΡΙΑΚΗ ΑΕΠΕΥ	01/09/2014
ΠΕΙΡΑΙΩΣ Α.Ε.Π.Ε.Υ.	28/09/2009
<b>ΕΘΝΙΚΗ ΤΡΑΠΕΖΑ (ΚΟ)</b>	<b>Κύρια Αγορά</b>
EUROBANK EQUITIES A.E.Π.Ε.Υ.	22/10/2006
MERIT ΧΡΗΜΑΤΙΣΤΗΡΙΑΚΗ Α.Ε.Π.Ε.Υ.	03/09/2012
ΑΛΦΑ FINANCE ΑΕΠΕΥ	09/01/2006
ΕΘΝΙΚΗ ΧΡΗΜΑΤΙΣΤΗΡΙΑΚΗ Α.Ε.Π.Ε.Υ.	02/01/1900
ΕΛΛΗΝΟΑΜΕΡΙΚΑΝΙΚΗ ΧΡΗΜΑΤΙΣΤΗΡΙΑΚΗ ΑΕΠΕΥ	25/07/2014
ΛΕΩΝ ΔΕΠΟΛΑΣ ΧΡΗΜΑΤΙΣΤΗΡΙΑΚΗ Α.Ε.Π.Ε.Υ.	20/05/2015
ΠΕΙΡΑΙΩΣ Α.Ε.Π.Ε.Υ.	08/09/2008
<b>ΕΚΤΕΡ (ΚΟ)</b>	<b>Κύρια Αγορά</b>
EUROBANK EQUITIES A.E.Π.Ε.Υ.	16/10/2017
ΛΕΩΝ ΔΕΠΟΛΑΣ ΧΡΗΜΑΤΙΣΤΗΡΙΑΚΗ Α.Ε.Π.Ε.Υ.	21/05/2018
<b>ΕΛΑΣΤΡΟΝ (ΚΟ)</b>	<b>Κύρια Αγορά</b>
ΛΕΩΝ ΔΕΠΟΛΑΣ ΧΡΗΜΑΤΙΣΤΗΡΙΑΚΗ Α.Ε.Π.Ε.Υ.	20/02/2017
<b>ΕΛΒΑΛΧΑΛΚΟΡ (ΚΟ)</b>	<b>Κύρια Αγορά</b>
EUROBANK EQUITIES A.E.Π.Ε.Υ.	07/05/2018
ΑΛΦΑ FINANCE ΑΕΠΕΥ	07/05/2018
<b>ΕΛΜΑΚΤΩΡ (ΚΟ)</b>	<b>Κύρια Αγορά</b>
EUROXX ΧΡΗΜΑΤΙΣΤΗΡΙΑΚΗ Α.Ε.Π.Ε.Υ.	24/09/2018
ΑΛΦΑ FINANCE ΑΕΠΕΥ	18/03/2019
ΕΘΝΙΚΗ ΧΡΗΜΑΤΙΣΤΗΡΙΑΚΗ Α.Ε.Π.Ε.Υ.	02/01/1900
ΠΕΙΡΑΙΩΣ Α.Ε.Π.Ε.Υ.	22/10/2018
<b>ΕΛΛΗΝ. ΧΡΗΜΑΤΙΣΤΗΡΙΑ Χ.Α. (ΚΟ)</b>	<b>Κύρια Αγορά</b>
ΕΘΝΙΚΗ ΧΡΗΜΑΤΙΣΤΗΡΙΑΚΗ Α.Ε.Π.Ε.Υ.	02/01/1900
ΕΛΛΗΝΟΑΜΕΡΙΚΑΝΙΚΗ ΧΡΗΜΑΤΙΣΤΗΡΙΑΚΗ ΑΕΠΕΥ	01/09/2014
ΠΕΙΡΑΙΩΣ Α.Ε.Π.Ε.Υ.	04/05/2015
<b>ΕΛΛΗΝΙΚΑ ΠΕΤΡΕΛΑΙΑ (ΚΟ)</b>	<b>Κύρια Αγορά</b>
ΕΛΛΗΝΟΑΜΕΡΙΚΑΝΙΚΗ ΧΡΗΜΑΤΙΣΤΗΡΙΑΚΗ ΑΕΠΕΥ	14/09/2015
ΠΕΙΡΑΙΩΣ Α.Ε.Π.Ε.Υ.	20/03/2017
<b>ΕΛΤΟΝ (ΚΟ)</b>	<b>Κύρια Αγορά</b>
ΒΕΤΑ ΧΡΗΜΑΤΙΣΤΗΡΙΑΚΗ Α.Ε.Π.Ε.Υ.	03/09/2012
ΛΕΩΝ ΔΕΠΟΛΑΣ ΧΡΗΜΑΤΙΣΤΗΡΙΑΚΗ Α.Ε.Π.Ε.Υ.	01/04/2019
<b>ΕΥΔΑΠ (ΚΟ)</b>	<b>Κύρια Αγορά</b>
EUROBANK EQUITIES A.E.Π.Ε.Υ.	10/06/2019
ΑΛΦΑ FINANCE ΑΕΠΕΥ	27/01/2020
<b>ΕΥΡΩΠΑΪΚΗ ΠΙΣΤΗ (ΚΟ)</b>	<b>Κύρια Αγορά</b>
EUROBANK EQUITIES A.E.Π.Ε.Υ.	08/07/2019
ΠΑΝΤΕΛΑΚΗΣ ΧΡΗΜΑΤΙΣΤΗΡΙΑΚΗ Α.Ε.Π.Ε.Υ.	15/07/2019
<b>ΙΚΤΙΝΟΣ ΕΛΛΑΣ (ΚΟ)</b>	<b>Κύρια Αγορά</b>
EUROBANK EQUITIES A.E.Π.Ε.Υ.	25/02/2019
ΑΛΦΑ FINANCE ΑΕΠΕΥ	01/04/2019
ΕΘΝΙΚΗ ΧΡΗΜΑΤΙΣΤΗΡΙΑΚΗ Α.Ε.Π.Ε.Υ.	02/01/1900
<b>ΙΝΤΡΑΛΟΤ (ΚΟ)</b>	<b>Κύρια Αγορά</b>
EUROXX ΧΡΗΜΑΤΙΣΤΗΡΙΑΚΗ Α.Ε.Π.Ε.Υ.	12/06/2017
ΠΕΙΡΑΙΩΣ Α.Ε.Π.Ε.Υ.	28/09/2009
<b>ΚΑΡΑΜΟΛΕΓΚΟΣ (ΚΟ)</b>	<b>Κύρια Αγορά</b>
EUROXX ΧΡΗΜΑΤΙΣΤΗΡΙΑΚΗ Α.Ε.Π.Ε.Υ.	04/10/2019
<b>ΚΛΟΥΚΙΝΑΣ - ΛΑΠΠΑΣ (ΚΟ)</b>	<b>Κύρια Αγορά</b>
ΒΕΤΑ ΧΡΗΜΑΤΙΣΤΗΡΙΑΚΗ Α.Ε.Π.Ε.Υ.	22/09/2014
<b>ΚΡΙ - ΚΡΙ (ΚΟ)</b>	<b>Κύρια Αγορά</b>
EUROBANK EQUITIES A.E.Π.Ε.Υ.	07/05/2018
ΛΕΩΝ ΔΕΠΟΛΑΣ ΧΡΗΜΑΤΙΣΤΗΡΙΑΚΗ Α.Ε.Π.Ε.Υ.	16/01/2017

**Πίνακας Μετοχών Υπό Ειδική Διαπραγμάτευση**

Χρεόγραφο	Κατηγορία Διαπραγμάτευσης
Ειδικός Διαπραγματευτής	Έναρξη Ειδικής Διαπραγμάτευσης
<b>ΛΑΜΨΑ (ΚΟ)</b>	<b>Κύρια Αγορά</b>
ΛΕΩΝ ΔΕΠΟΛΑΣ ΧΡΗΜΑΤΙΣΤΗΡΙΑΚΗ Α.Ε.Π.Ε.Υ.	16/01/2017
<b>ΜΟΤΟΡ ΟΪΛ (ΚΟ)</b>	<b>Κύρια Αγορά</b>
EUROBANK EQUITIES Α.Ε.Π.Ε.Υ.	22/10/2006
MERIT ΧΡΗΜΑΤΙΣΤΗΡΙΑΚΗ Α.Ε.Π.Ε.Υ.	25/02/2019
ΕΘΝΙΚΗ ΧΡΗΜΑΤΙΣΤΗΡΙΑΚΗ Α.Ε.Π.Ε.Υ.	02/01/1900
ΕΛΛΗΝΟΑΜΕΡΙΚΑΝΙΚΗ ΧΡΗΜΑΤΙΣΤΗΡΙΑΚΗ ΑΕΠΕΥ	01/09/2014
ΛΕΩΝ ΔΕΠΟΛΑΣ ΧΡΗΜΑΤΙΣΤΗΡΙΑΚΗ Α.Ε.Π.Ε.Υ.	01/04/2019
ΠΕΙΡΑΙΩΣ Α.Ε.Π.Ε.Υ.	04/05/2015
<b>ΜΥΤΙΛΗΝΑΙΟΣ (ΚΟ)</b>	<b>Κύρια Αγορά</b>
EUROBANK EQUITIES Α.Ε.Π.Ε.Υ.	20/09/2017
MERIT ΧΡΗΜΑΤΙΣΤΗΡΙΑΚΗ Α.Ε.Π.Ε.Υ.	25/02/2019
ΑΛΦΑ FINANCE ΑΕΠΕΥ	15/04/2019
ΕΘΝΙΚΗ ΧΡΗΜΑΤΙΣΤΗΡΙΑΚΗ Α.Ε.Π.Ε.Υ.	02/01/1900
ΠΕΙΡΑΙΩΣ Α.Ε.Π.Ε.Υ.	04/05/2015
<b>ΟΛΠ (ΚΟ)</b>	<b>Κύρια Αγορά</b>
EUROBANK EQUITIES Α.Ε.Π.Ε.Υ.	06/02/2019
<b>ΟΠΑΠ (ΚΟ)</b>	<b>Κύρια Αγορά</b>
EUROBANK EQUITIES Α.Ε.Π.Ε.Υ.	22/10/2006
MERIT ΧΡΗΜΑΤΙΣΤΗΡΙΑΚΗ Α.Ε.Π.Ε.Υ.	20/03/2017
ΑΛΦΑ FINANCE ΑΕΠΕΥ	09/01/2006
ΕΘΝΙΚΗ ΧΡΗΜΑΤΙΣΤΗΡΙΑΚΗ Α.Ε.Π.Ε.Υ.	02/01/1900
ΕΛΛΗΝΟΑΜΕΡΙΚΑΝΙΚΗ ΧΡΗΜΑΤΙΣΤΗΡΙΑΚΗ ΑΕΠΕΥ	25/07/2014
ΠΕΙΡΑΙΩΣ Α.Ε.Π.Ε.Υ.	04/05/2015
<b>ΟΤΕ (ΚΟ)</b>	<b>Κύρια Αγορά</b>
EUROBANK EQUITIES Α.Ε.Π.Ε.Υ.	22/10/2006
MERIT ΧΡΗΜΑΤΙΣΤΗΡΙΑΚΗ Α.Ε.Π.Ε.Υ.	20/03/2017
ΑΛΦΑ FINANCE ΑΕΠΕΥ	09/01/2006
ΕΘΝΙΚΗ ΧΡΗΜΑΤΙΣΤΗΡΙΑΚΗ Α.Ε.Π.Ε.Υ.	02/01/1900
ΕΛΛΗΝΟΑΜΕΡΙΚΑΝΙΚΗ ΧΡΗΜΑΤΙΣΤΗΡΙΑΚΗ ΑΕΠΕΥ	25/07/2014
ΛΕΩΝ ΔΕΠΟΛΑΣ ΧΡΗΜΑΤΙΣΤΗΡΙΑΚΗ Α.Ε.Π.Ε.Υ.	20/04/2015
ΠΕΙΡΑΙΩΣ Α.Ε.Π.Ε.Υ.	08/09/2008
<b>ΠΑΠΟΥΤΣΑΝΗΣ (ΚΟ)</b>	<b>Κύρια Αγορά</b>
ΒΕΤΑ ΧΡΗΜΑΤΙΣΤΗΡΙΑΚΗ Α.Ε.Π.Ε.Υ.	25/11/2013
ΑΛΦΑ FINANCE ΑΕΠΕΥ	19/11/2018
<b>ΠΕΙΡΑΙΩΣ ΤΡΑΠΕΖΑ (ΚΟ)</b>	<b>Κύρια Αγορά</b>
EUROBANK EQUITIES Α.Ε.Π.Ε.Υ.	22/10/2006
EUROXX ΧΡΗΜΑΤΙΣΤΗΡΙΑΚΗ Α.Ε.Π.Ε.Υ.	15/02/2016
MERIT ΧΡΗΜΑΤΙΣΤΗΡΙΑΚΗ Α.Ε.Π.Ε.Υ.	16/09/2013
ΑΛΦΑ FINANCE ΑΕΠΕΥ	15/04/2019
ΕΘΝΙΚΗ ΧΡΗΜΑΤΙΣΤΗΡΙΑΚΗ Α.Ε.Π.Ε.Υ.	02/01/1900
ΕΛΛΗΝΟΑΜΕΡΙΚΑΝΙΚΗ ΧΡΗΜΑΤΙΣΤΗΡΙΑΚΗ ΑΕΠΕΥ	25/07/2014
ΛΕΩΝ ΔΕΠΟΛΑΣ ΧΡΗΜΑΤΙΣΤΗΡΙΑΚΗ Α.Ε.Π.Ε.Υ.	30/11/2018
ΠΕΙΡΑΙΩΣ Α.Ε.Π.Ε.Υ.	16/02/2009
<b>ΠΕΤΡΟΠΟΥΛΟΣ ΠΕΤΡΟΣ (ΚΟ)</b>	<b>Κύρια Αγορά</b>
EUROBANK EQUITIES Α.Ε.Π.Ε.Υ.	01/04/2019
ΠΑΝΤΕΛΑΚΗΣ ΧΡΗΜΑΤΙΣΤΗΡΙΑΚΗ Α.Ε.Π.Ε.Υ.	16/03/2020
<b>ΠΛΑΙΣΙΟ COMPUTERS (ΚΟ)</b>	<b>Κύρια Αγορά</b>
EUROBANK EQUITIES Α.Ε.Π.Ε.Υ.	02/03/2015
<b>ΠΛΑΣΤΙΚΑ ΘΡΑΚΗΣ (ΚΟ)</b>	<b>Κύρια Αγορά</b>
EUROBANK EQUITIES Α.Ε.Π.Ε.Υ.	26/03/2018
ΑΛΦΑ FINANCE ΑΕΠΕΥ	26/03/2018
<b>ΣΑΡΑΝΤΗΣ ΓΡ. (ΚΟ)</b>	<b>Κύρια Αγορά</b>
ΒΕΤΑ ΧΡΗΜΑΤΙΣΤΗΡΙΑΚΗ Α.Ε.Π.Ε.Υ.	14/05/2012
EUROBANK EQUITIES Α.Ε.Π.Ε.Υ.	24/10/2016
<b>ΣΠΥΡΟΥ ΑΓΡ. ΟΙΚ. (ΚΟ)</b>	<b>Κύρια Αγορά</b>
EUROBANK EQUITIES Α.Ε.Π.Ε.Υ.	02/09/2019
<b>ΤΕΡΝΑ ΕΝΕΡΓΕΙΑΚΗ (ΚΟ)</b>	<b>Κύρια Αγορά</b>
ΠΕΙΡΑΙΩΣ Α.Ε.Π.Ε.Υ.	09/12/2019

**Γνωστοποιήσεις Συναλλαγών - Κατάλογος Υπόχρεων Προσώπων**

Ημερομηνία Υποβολής [1]	Επωνυμία	Λόγος Υποβολής [2]	Υπόχρεος	Ιδιότητα Υποχρέου	Σχέση με τον Υπόχρεο	Ημερομηνία Συναλλαγής	Αγορά	Όγκος Συναλλαγών	Αξία Συναλλαγών	Φύση Συναλλαγής [3]	Είδος Χρηματικού μέσου	Παρατηρήσεις [4]
01/06/2020	ΕΥΡΩΠΑΪΚΗ ΠΙΣΤΗ Α.Ε.Γ.Α.	A	ΔΙΑΜΑΝΤΟΠΟΥΛΟΣ ΓΕΩΡΓΙΟΣ	Μέλος ΔΣ Μη Εκτελεστικό	Ο ίδιος	20/05/2020	ΑΞΙΩΝ ΧΑ	2,000	7,220.00	A	Μετοχή	1
01/06/2020	ΕΥΡΩΠΑΪΚΗ ΠΙΣΤΗ Α.Ε.Γ.Α.	A	ΔΙΑΜΑΝΤΟΠΟΥΛΟΣ ΓΕΩΡΓΙΟΣ	Μέλος ΔΣ Μη Εκτελεστικό	Ο ίδιος	26/05/2020	ΑΞΙΩΝ ΧΑ	229	838.14	A	Μετοχή	1
01/06/2020	ΕΥΡΩΠΑΪΚΗ ΠΙΣΤΗ Α.Ε.Γ.Α.	A	ΔΙΑΜΑΝΤΟΠΟΥΛΟΣ ΓΕΩΡΓΙΟΣ	Μέλος ΔΣ Μη Εκτελεστικό	Ο ίδιος	29/05/2020	ΑΞΙΩΝ ΧΑ	60	220.80	Π	Μετοχή	1

**Σημειώσεις Γνωστοποιήσεων Συναλλαγών**

Για περισσότερες πληροφορίες επί των γνωστοποιήσεων συναλλαγών επισκεφτείτε την ιστοσελίδα <http://athexgroup.gr/el/web/guest/companies-info-trade-notifications>

[1] - Η Ημερομηνία Υποβολής αφορά την Ημερομηνία που η Γνωστοποίηση παρελήφθει από το Χ.Α.

[2] - Λόγος Υποβολής: Α: Πρόσωπο που ασκεί Διευθυντικά καθήκοντα, Β: Πρόσωπο που έχει στενό δεσμό με πρόσωπο που ασκεί Διευθυντικά καθήκοντα.

[3] - Φύση Συναλλαγής: Α: Αγορά, Π: Πώληση.

[4] - Παρατηρήσεις: 1 - Λόγω Συμμετοχής σε ΑΜΚ, 2 - Λόγω Εξάσκησης Δικαιώματος Προαίρεσης αγοράς μετοχών που παρέχεται στο προσωπικό, 3 - Λόγω Δωρεάς, 4 - Λόγω Συγχώνευσης ή Διάσπασης κλπ, 5 - Λόγω Μετατροπής ή Ανταλλαγής Ομολογιών, 6 - Ανταλλαγή Λόγω Προαιρετικής Δημόσιας Πρότασης.

Υποκείμενη Αγορά				Αγορά Παραγώγων													
Ανωτ Τιμή	Κατωτ Τιμή	Τιμή κλεισ.	Μεταβ.	Μήνας Παράδοσης	Ανοιγμα	Ανωτ Τιμή	Κατωτ Τιμή	Τελ Τιμή	Τιμή κλεισ.	Τελευταία ζήτηση	Τελευταία προσφορά	Τιμή Εκκαθάρισης <sup>1</sup>	Υψηλό ζωής	Χαμηλό ζωής	Πράξεις	Όγκος	Ανοικτές θέσεις
(Μονάδα Διαπραγμάτευσης: 1 Μονάδα Δείκτη x 2€, Χρηματικός Διακανονισμός)																	
1,593.58	1,567.68	1,579.70	0.52%	Ιούνιος 2020	1,580.00	1,591.00	1,565.50	1,578.00	1,578.00	---	---	---	1,610.50	---	149	659	3,302
				Ιούλιος 2020	1,559.00	1,568.25	1,546.25	1,546.25	1,546.25	---	---	---	1,588.75	---	13	53	254
				Αύγουστος 2020	---	---	---	---	1,578.75	---	---	---	---	---	---	---	---
				Σεπτέμβριος 2020	---	---	---	---	1,581.25	---	---	---	---	---	---	---	---
				Δεκέμβριος 2020	---	---	---	---	1,589.25	---	---	---	---	---	---	---	---
				Μάρτιος 2021	---	---	---	---	1,597.25	---	---	---	---	---	---	---	---

Σημειώσεις Παραγώγων

Τις τιμές εκκαθάρισης και τις τελικές ανοικτές θέσεις μπορείτε να τις ανακτήσετε στο ακόλουθο path <http://www.helex.gr/el/web/guest/statistics-end-of-day-derivatives>

Υποκείμενη Αγορά				Αγορά Παραγώγων													
Ανωτ Τιμή	Κατωτ Τιμή	Τιμή κλεισ.	Μεταβ.	Μήνας Παράδοσης	Άνοιγμα	Ανωτ Τιμή	Κατωτ Τιμή	Τελ Τιμή	Τιμή κλεισ.	Τελευταία ζήτηση	Τελευταία προσφορά	Τιμή Εκκαθάρισης*	Υψηλό ζωής	Χαμηλό ζωής	Πράξεις	Όγκος	Ανοικτές θέσεις
(Μέγεθος Συμβολαίου: 100 Χρεόγραφα, Φυσική Παράδοση)																	
<b>ALPHA BANK (ΚΟ)</b>				Ιούνιος 2020	0.570	0.593	0.555	0.558	0.558	---	---	---	1.58	---	531	12,435	76,420
0.594	0.555	0.556	0.18%	Σεπτέμβριος 2020	0.570	0.576	0.560	0.560	0.560	---	---	---	0.645	---	8	110	2,653
				Δεκέμβριος 2020	---	---	---	---	0.561	---	---	---	---	---	---	---	---
				Μάρτιος 2021	---	---	---	---	0.564	---	---	---	---	---	---	---	---
(Μέγεθος Συμβολαίου: 100 Χρεόγραφα, Φυσική Παράδοση)																	
<b>ΑΤΤΙCΑ BANK Α.Τ.Ε. (ΚΟ)</b>				Ιούνιος 2020	0.218	0.218	0.218	0.218	0.218	---	---	---	0.271	---	2	10	234
0.2345	0.22	0.2205	-3.50%	Σεπτέμβριος 2020	---	---	---	---	0.230	---	---	---	---	---	---	---	---
				Δεκέμβριος 2020	---	---	---	---	0.231	---	---	---	---	---	---	---	---
				Μάρτιος 2021	---	---	---	---	0.232	---	---	---	---	---	---	---	---
(Μέγεθος Συμβολαίου: 100 Χρεόγραφα, Φυσική Παράδοση)																	
<b>CENERGY HOLDINGS (ΚΑ)</b>				Ιούνιος 2020	1.01	1.01	1.00	1.00	1.00	---	---	---	1.05	---	2	6	2,110
1.022	0.982	0.996	-0.20%	Σεπτέμβριος 2020	---	---	---	---	1.00	---	---	---	---	---	---	---	---
				Δεκέμβριος 2020	---	---	---	---	1.01	---	---	---	---	---	---	---	---
				Μάρτιος 2021	---	---	---	---	1.01	---	---	---	---	---	---	---	---
(Μέγεθος Συμβολαίου: 100 Χρεόγραφα, Φυσική Παράδοση)																	
<b>COCA-COLA HBC AG (ΚΟ)</b>				Ιούνιος 2020	22.65	23.20	22.59	22.92	22.92	---	---	---	28.10	---	13	45	379
23.32	22.58	22.76	-1.56%	Σεπτέμβριος 2020	---	---	---	---	23.26	---	---	---	35.15	---	---	24	
				Δεκέμβριος 2020	---	---	---	---	23.38	---	---	---	---	---	---	---	---
				Μάρτιος 2021	---	---	---	---	23.50	---	---	---	---	---	---	---	---
(Μέγεθος Συμβολαίου: 100 Χρεόγραφα, Φυσική Παράδοση)																	
<b>EUROBANK HOLDINGS (ΚΟ)</b>				Ιούνιος 2020	0.395	0.415	0.380	0.381	0.381	---	---	---	0.820	---	456	16,175	49,707
0.4118	0.3796	0.386	1.58%	Σεπτέμβριος 2020	0.396	0.396	0.385	0.385	0.385	---	---	---	0.425	---	7	1,008	635
				Δεκέμβριος 2020	---	---	---	---	0.384	---	---	---	---	---	---	---	---
				Μάρτιος 2021	---	---	---	---	0.386	---	---	---	---	---	---	---	---
(Μέγεθος Συμβολαίου: 100 Χρεόγραφα, Φυσική Παράδοση)																	
<b>FOURLIS ΣΥΜΜΕΤΟΧΩΝ (ΚΟ)</b>				Ιούνιος 2020	3.84	3.84	3.84	3.84	3.84	---	---	---	4.36	---	1	6	145
3.9	3.85	3.85	-1.28%	Σεπτέμβριος 2020	---	---	---	---	3.92	---	---	---	4.01	---	---	---	
				Δεκέμβριος 2020	---	---	---	---	3.94	---	---	---	---	---	---	---	---
				Μάρτιος 2021	---	---	---	---	3.96	---	---	---	---	---	---	---	---
(Μέγεθος Συμβολαίου: 100 Χρεόγραφα, Φυσική Παράδοση)																	
<b>INTRACOM HOLDINGS (ΚΟ)</b>				Ιούνιος 2020	---	---	---	---	0.473	---	---	---	0.560	---	---	---	1,452
0.4875	0.47	0.474	0.42%	Σεπτέμβριος 2020	---	---	---	---	0.475	---	---	---	---	---	---	---	
				Δεκέμβριος 2020	---	---	---	---	0.477	---	---	---	---	---	---	---	---
				Μάρτιος 2021	---	---	---	---	0.480	---	---	---	---	---	---	---	---

**Σημειώσεις Παραγώγων**

Τις τιμές εκκαθάρισης και τις τελικές ανοικτές θέσεις μπορείτε να τις ανακτήσετε στο ακόλουθο path <http://www.helex.gr/el/web/guest/statistics-end-of-day-derivatives>



Υποκείμενη Αγορά				Αγορά Παραγώγων										Ανοικτές θέσεις			
Ανωτ Τιμή	Κατωτ Τιμή	Τιμή κλεισ.	Μεταβ.	Μήνας Παράδοσης	Άνοιγμα	Ανωτ Τιμή	Κατωτ Τιμή	Τελ Τιμή	Τιμή κλεισ.	Τελευταία ζήτηση	Τελευταία προσφορά	Τιμή Εκκαθάρισης*	Υψηλό ζωής	Χαμηλό ζωής	Πράξεις	Όγκος	Ανοικτές θέσεις
(Μέγεθος Συμβολαίου: 100 Χρεόγραφα, Φυσική Παράδοση)																	
<b>JUMBO (ΚΟ)</b>				Ιούνιος 2020	16.54	16.89	16.27	16.27	16.27	---	---	---	17.10	---	29	89	535
16.93	16.2	16.41	0.55%	Σεπτέμβριος 2020	---	---	---	---	16.42	---	---	---	---	---	---	---	---
				Δεκέμβριος 2020	---	---	---	---	16.50	---	---	---	---	---	---	---	---
				Μάρτιος 2021	---	---	---	---	16.59	---	---	---	---	---	---	---	---
(Μέγεθος Συμβολαίου: 100 Χρεόγραφα, Φυσική Παράδοση)																	
<b>LAMDA DEVELOPMENT(ΚΟ)</b>				Ιούνιος 2020	6.10	6.27	6.10	6.11	6.11	---	---	---	7.22	---	82	272	1,169
6.28	6.1	6.1	-2.40%	Σεπτέμβριος 2020	---	---	---	---	6.29	---	---	---	6.20	---	---	---	4
				Δεκέμβριος 2020	---	---	---	---	6.32	---	---	---	---	---	---	---	---
				Μάρτιος 2021	---	---	---	---	6.35	---	---	---	---	---	---	---	---
(Μέγεθος Συμβολαίου: 100 Χρεόγραφα, Φυσική Παράδοση)																	
<b>MARFIN INVESTMENT GROUP (ΚΟ)</b>				Ιούνιος 2020	0.069	0.069	0.067	0.067	0.067	---	---	---	0.133	---	15	153	44,891
0.069	0.0668	0.0673	1.97%	Σεπτέμβριος 2020	---	---	---	---	0.066	---	---	---	---	---	---	---	---
				Δεκέμβριος 2020	---	---	---	---	0.067	---	---	---	---	---	---	---	---
				Μάρτιος 2021	---	---	---	---	0.067	---	---	---	---	---	---	---	---
(Μέγεθος Συμβολαίου: 102 Χρεόγραφα, Φυσική Παράδοση)																	
<b>TITAN CEMENT (ΚΑ)</b>				Ιούνιος 2020	11.38	11.49	11.00	11.22	11.22	---	---	---	12.94	10.32	107	332	1,876
11.5	10.94	11.2	-0.88%	Σεπτέμβριος 2020	11.30	11.30	11.10	11.20	11.20	---	---	---	12.00	---	7	22	22
				Δεκέμβριος 2020	---	---	---	---	11.43	---	---	---	---	---	---	---	---
				Μάρτιος 2021	---	---	---	---	11.48	---	---	---	---	---	---	---	---
(Μέγεθος Συμβολαίου: 100 Χρεόγραφα, Φυσική Παράδοση)																	
<b>VIOTALCO SA/NV (ΚΑ)</b>				Ιούνιος 2020	2.43	2.43	2.36	2.38	2.38	---	---	---	2.48	---	21	53	2,364
2.415	2.355	2.38	0.00%	Σεπτέμβριος 2020	---	---	---	---	2.39	---	---	---	---	---	---	---	---
				Δεκέμβριος 2020	---	---	---	---	2.41	---	---	---	---	---	---	---	---
				Μάρτιος 2021	---	---	---	---	2.42	---	---	---	---	---	---	---	---
(Μέγεθος Συμβολαίου: 100 Χρεόγραφα, Φυσική Παράδοση)																	
<b>ΑΔΜΗΕ ΣΥΜΜΕΤΟΧΩΝ Α.Ε. (ΚΟ)</b>				Ιούνιος 2020	2.40	2.46	2.40	2.41	2.41	---	---	---	2.75	---	34	172	3,242
2.46	2.34	2.42	3.42%	Σεπτέμβριος 2020	2.35	2.35	2.35	2.35	2.35	---	---	---	2.35	---	1	1	144
				Δεκέμβριος 2020	---	---	---	---	2.37	---	---	---	---	---	---	---	---
				Μάρτιος 2021	---	---	---	---	2.38	---	---	---	---	---	---	---	---
(Μέγεθος Συμβολαίου: 100 Χρεόγραφα, Φυσική Παράδοση)																	
<b>ΓΕΚ ΤΕΡΝΑ (ΚΟ)</b>				Ιούνιος 2020	6.10	6.41	6.10	6.39	6.39	---	---	---	7.26	---	181	587	2,732
6.4	6.01	6.4	7.56%	Σεπτέμβριος 2020	---	---	---	---	5.99	---	---	---	6.04	---	---	---	2
				Δεκέμβριος 2020	---	---	---	---	6.02	---	---	---	---	---	---	---	---
				Μάρτιος 2021	---	---	---	---	6.05	---	---	---	---	---	---	---	---

**Σημειώσεις Παραγώγων**

Τις τιμές εκκαθάρισης και τις τελικές ανοικτές θέσεις μπορείτε να τις ανακτήσετε στο ακόλουθο path <http://www.helex.gr/el/web/guest/statistics-end-of-day-derivatives>

Υποκείμενη Αγορά				Αγορά Παραγώγων										Ανοικτές θέσεις			
Ανωτ Τιμή	Κατωτ Τιμή	Τιμή κλεισ.	Μεταβ.	Μήνας Παράδοσης	Άνοιγμα	Ανωτ Τιμή	Κατωτ Τιμή	Τελ Τιμή	Τιμή κλεισ.	Τελευταία ζήτηση	Τελευταία προσφορά	Τιμή Εκκαθάρισης*	Υψηλό ζωής	Χαμηλό ζωής	Πράξεις	Όγκος	Ανοικτές θέσεις
(Μέγεθος Συμβολαίου: 100 Χρεόγραφα, Φυσική Παράδοση)																	
<b>ΔΕΗ (ΚΟ)</b>				Ιούνιος 2020	3.46	3.57	3.39	3.52	3.52	---	---	---	3.85	---	210	1,504	9,287
3.58	3.39	3.56	5.32%	Σεπτέμβριος 2020	3.50	3.55	3.50	3.55	3.55	---	---	---	3.55	---	3	3	40
				Δεκέμβριος 2020	---	---	---	---	3.42	---	---	---	---	---	---	---	---
				Μάρτιος 2021	---	---	---	---	3.44	---	---	---	---	---	---	---	---
(Μέγεθος Συμβολαίου: 100 Χρεόγραφα, Φυσική Παράδοση)																	
<b>ΕΘΝΙΚΗ ΤΡΑΠΕΖΑ (ΚΟ)</b>				Ιούνιος 2020	1.25	1.30	1.20	1.24	1.24	---	---	---	2.48	---	399	6,464	23,791
1.2945	1.21	1.234	2.07%	Σεπτέμβριος 2020	1.26	1.27	1.26	1.27	1.27	---	---	---	1.35	---	2	175	16
				Δεκέμβριος 2020	---	---	---	---	1.22	---	---	---	---	---	---	---	---
				Μάρτιος 2021	---	---	---	---	1.23	---	---	---	---	---	---	---	---
(Μέγεθος Συμβολαίου: 100 Χρεόγραφα, Φυσική Παράδοση)																	
<b>ΕΛΛΑΚΤΩΡ (ΚΟ)</b>				Ιούνιος 2020	0.950	0.974	0.941	0.960	0.960	---	---	---	1.52	---	96	799	8,861
0.97	0.931	0.96	3.23%	Σεπτέμβριος 2020	---	---	---	---	0.936	---	---	0.929	---	---	---	4	
				Δεκέμβριος 2020	---	---	---	---	0.940	---	---	---	---	---	---	---	---
				Μάρτιος 2021	---	---	---	---	0.945	---	---	---	---	---	---	---	---
(Μέγεθος Συμβολαίου: 100 Χρεόγραφα, Φυσική Παράδοση)																	
<b>ΕΛΛΗΝ. ΧΡΗΜΑΤΙΣΤΗΡΙΑ-Χ.Α. (ΚΟ)</b>				Ιούνιος 2020	3.54	3.54	3.48	3.50	3.50	---	---	---	3.93	---	17	106	1,894
3.62	3.53	3.58	2.73%	Σεπτέμβριος 2020	---	---	---	---	3.51	---	---	3.50	---	---	---	8	
				Δεκέμβριος 2020	---	---	---	---	3.52	---	---	---	---	---	---	---	---
				Μάρτιος 2021	---	---	---	---	3.54	---	---	---	---	---	---	---	---
(Μέγεθος Συμβολαίου: 100 Χρεόγραφα, Φυσική Παράδοση)																	
<b>ΕΛΛΗΝΙΚΑ ΠΕΤΡΕΛΑΙΑ (ΚΟ)</b>				Ιούνιος 2020	6.40	6.40	6.34	6.34	6.34	---	---	---	6.80	---	3	13	1,263
6.4	6.29	6.32	-1.25%	Σεπτέμβριος 2020	---	---	---	---	6.44	---	---	---	---	---	---	---	
				Δεκέμβριος 2020	---	---	---	---	6.47	---	---	---	---	---	---	---	---
				Μάρτιος 2021	---	---	---	---	6.50	---	---	---	---	---	---	---	---
(Μέγεθος Συμβολαίου: 100 Χρεόγραφα, Φυσική Παράδοση)																	
<b>ΕΥΔΑΠ (ΚΟ)</b>				Ιούνιος 2020	7.20	7.20	7.20	7.20	7.20	---	---	---	7.20	---	2	2	139
7.3	7.15	7.3	2.38%	Σεπτέμβριος 2020	---	---	---	---	7.17	---	---	---	---	---	---	---	
				Δεκέμβριος 2020	---	---	---	---	7.21	---	---	---	---	---	---	---	---
				Μάρτιος 2021	---	---	---	---	7.25	---	---	---	---	---	---	---	---
(Μέγεθος Συμβολαίου: 100 Χρεόγραφα, Φυσική Παράδοση)																	
<b>ΙΝΤΡΑΛΟΤ (ΚΟ)</b>				Ιούνιος 2020	0.130	0.130	0.130	0.130	0.130	---	---	---	0.180	---	2	90	1,154
0.1338	0.127	0.13	2.36%	Σεπτέμβριος 2020	---	---	---	---	0.128	---	---	---	---	---	---	---	
				Δεκέμβριος 2020	---	---	---	---	0.128	---	---	---	---	---	---	---	---
				Μάρτιος 2021	---	---	---	---	0.129	---	---	---	---	---	---	---	---

**Σημειώσεις Παραγώγων**

Τις τιμές εκκαθάρισης και τις τελικές ανοικτές θέσεις μπορείτε να τις ανακτήσετε στο ακόλουθο path <http://www.helex.gr/el/web/guest/statistics-end-of-day-derivatives>

Υποκείμενη Αγορά				Αγορά Παραγώγων													
Ανωτ Τιμή	Κατωτ Τιμή	Τιμή κλεισ.	Μεταβ.	Μήνας Παράδοσης	Άνοιγμα	Ανωτ Τιμή	Κατωτ Τιμή	Τελ Τιμή	Τιμή κλεισ.	Τελευταία ζήτηση	Τελευταία προσφορά	Τιμή Εκκαθάρισης*	Υψηλό ζωής	Χαμηλό ζωής	Πράξεις	Όγκος	Ανοικτές θέσεις
(Μέγεθος Συμβολαίου: 100 Χρεόγραφα, Φυσική Παράδοση)																	
<b>ΜΟΤΟΡ ΟΪΛ (ΚΟ)</b>				Ιούνιος 2020	14.80	15.84	14.80	15.84	15.84	---	---	---	16.33	---	48	198	191
15.94	14.8	15.63	4.20%	Σεπτέμβριος 2020	15.38	15.38	15.03	15.03	---	---	---	15.38	---	2	2	4	
				Δεκέμβριος 2020	---	---	---	---	15.17	---	---	---	---	---	---	---	
				Μάρτιος 2021	---	---	---	---	15.24	---	---	---	12.60	---	---	2	
(Μέγεθος Συμβολαίου: 100 Χρεόγραφα, Φυσική Παράδοση)																	
<b>ΜΥΤΙΛΗΝΑΙΟΣ (ΚΟ)</b>				Ιούνιος 2020	7.22	7.52	7.22	7.49	7.49	---	---	---	9.00	---	160	725	4,908
7.515	7.12	7.5	5.34%	Σεπτέμβριος 2020	7.02	7.45	6.85	7.18	7.18	---	---	---	7.45	---	11	66	79
				Δεκέμβριος 2020	---	---	---	---	7.20	---	---	---	---	---	---	---	
				Μάρτιος 2021	---	---	---	---	7.24	---	---	---	---	---	---	---	
(Μέγεθος Συμβολαίου: 100 Χρεόγραφα, Φυσική Παράδοση)																	
<b>ΟΛΠ (ΚΟ)</b>				Ιούνιος 2020	---	---	---	---	18.50	---	---	---	19.60	---	---	---	215
18.48	18.08	18.38	-0.54%	Σεπτέμβριος 2020	---	---	---	---	18.59	---	---	---	17.65	---	---	---	37
				Δεκέμβριος 2020	---	---	---	---	18.69	---	---	---	---	---	---	---	
				Μάρτιος 2021	---	---	---	---	18.78	---	---	---	---	---	---	---	
(Μέγεθος Συμβολαίου: 100 Χρεόγραφα, Φυσική Παράδοση)																	
<b>ΟΠΑΠ (ΚΟ)</b>				Ιούνιος 2020	8.56	8.61	8.34	8.34	8.34	---	---	---	8.99	---	52	229	1,441
8.615	8.32	8.425	0.30%	Σεπτέμβριος 2020	---	---	---	---	8.45	---	---	---	8.60	---	---	---	3
				Δεκέμβριος 2020	---	---	---	---	8.49	---	---	---	---	---	---	---	
				Μάρτιος 2021	---	---	---	---	8.54	---	---	---	---	---	---	---	
(Μέγεθος Συμβολαίου: 100 Χρεόγραφα, Φυσική Παράδοση)																	
<b>ΟΤΕ (ΚΟ)</b>				Ιούνιος 2020	12.70	12.70	12.60	12.60	12.60	---	---	---	12.80	---	19	63	1,890
12.73	12.57	12.65	-0.08%	Σεπτέμβριος 2020	---	---	---	---	12.74	---	---	---	11.01	---	---	---	1
				Δεκέμβριος 2020	---	---	---	---	12.80	---	---	---	---	---	---	---	
				Μάρτιος 2021	---	---	---	---	12.87	---	---	---	---	---	---	---	
(Μέγεθος Συμβολαίου: 100 Χρεόγραφα, Φυσική Παράδοση)																	
<b>ΠΕΙΡΑΙΩΣ ΤΡΑΠΕΖΑ (ΚΟ)</b>				Ιούνιος 2020	1.45	1.48	1.37	1.40	1.40	---	---	---	2.14	---	242	2,412	9,040
1.485	1.375	1.44	1.77%	Σεπτέμβριος 2020	---	---	---	---	1.42	---	---	---	1.46	---	---	---	211
				Δεκέμβριος 2020	---	---	---	---	1.43	---	---	---	---	---	---	---	
				Μάρτιος 2021	---	---	---	---	1.44	---	---	---	---	---	---	---	
(Μέγεθος Συμβολαίου: 102 Χρεόγραφα, Φυσική Παράδοση)																	
<b>ΤΕΡΝΑ ΕΝΕΡΓΕΙΑΚΗ (ΚΟ)</b>				Ιούνιος 2020	10.06	10.06	9.73	9.74	9.74	---	---	---	10.17	---	20	62	2,899
10.1	9.65	9.85	-1.89%	Σεπτέμβριος 2020	---	---	---	---	10.10	---	---	---	---	---	---	---	
				Δεκέμβριος 2020	---	---	---	---	10.15	---	---	---	---	---	---	---	
				Μάρτιος 2021	---	---	---	---	10.20	---	---	---	---	---	---	---	

**Σημειώσεις Παραγώγων**

Τις τιμές εκκαθάρισης και τις τελικές ανοικτές θέσεις μπορείτε να τις ανακτήσετε στο ακόλουθο path <http://www.helex.gr/el/web/guest/statistics-end-of-day-derivatives>

FTSE/X.A. Large Cap

(Μονάδα Διαπραγμάτευσης: 1 Μονάδα Δείκτη x 2€ - Τρόπος Εξάσκησης: Ευρωπαϊκός, Χρηματικός Διακανονισμός)

Τιμή Εξάσκησης	Δικαιώματα Αγοράς														Δικαιώματα Πώλησης																		
	Ιούνιος 2020							Ιούλιος 2020							Λοιποί Μήνες		Ιούνιος 2020							Ιούλιος 2020							Λοιποί Μήνες		Τιμή Εξάσκησης
	Ανοιγμα	Ανιψ. Τιμή	Κατωτ. Τιμή	Τελ. Τιμή	Τιμή κλεισ.	Όγκος	Ανοικτές θέσεις	Ανοιγμα	Ανιψ. Τιμή	Κατωτ. Τιμή	Τελ. Τιμή	Τιμή κλεισ.	Όγκος	Ανοικτές θέσεις	Όγκος	Ανοικτές θέσεις	Ανοιγμα	Ανιψ. Τιμή	Κατωτ. Τιμή	Τελ. Τιμή	Τιμή κλεισ.	Όγκος	Ανοικτές θέσεις	Ανοιγμα	Ανιψ. Τιμή	Κατωτ. Τιμή	Τελ. Τιμή	Τιμή κλεισ.	Όγκος	Ανοικτές θέσεις	Όγκος	Ανοικτές θέσεις	
1,050	0.00	0.00	0.00	-	523.00	-	-	-	-	-	-	-	-	-	-	-	0.00	0.00	0.00	-	0.01	-	-	-	-	-	-	-	-	-	-	1,050	
1,075	0.00	0.00	0.00	-	498.00	-	-	-	-	-	-	-	-	-	-	-	0.00	0.00	0.00	-	0.01	-	-	-	-	-	-	-	-	-	-	1,075	
1,100	0.00	0.00	0.00	-	473.00	-	-	-	-	-	-	-	-	-	-	-	0.00	0.00	0.00	-	0.03	-	-	-	-	-	-	-	-	-	-	1,100	
1,125	0.00	0.00	0.00	-	448.00	-	-	-	-	-	-	-	-	-	-	-	0.00	0.00	0.00	-	0.01	-	-	-	-	-	-	-	-	-	-	1,125	
1,150	0.00	0.00	0.00	-	423.00	-	-	-	-	-	-	-	-	-	-	-	0.00	0.00	0.00	-	0.01	-	-	-	-	-	-	-	-	-	-	1,150	
1,175	0.00	0.00	0.00	-	398.00	-	-	-	-	-	-	-	-	-	-	-	0.00	0.00	0.00	-	0.02	-	-	-	-	-	-	-	-	-	-	1,175	
1,200	0.00	0.00	0.00	-	373.00	-	-	-	-	-	-	-	-	-	-	-	0.00	0.00	0.00	-	0.01	-	-	-	-	-	-	-	-	-	-	1,200	
1,225	0.00	0.00	0.00	-	348.00	-	-	-	-	-	-	-	-	-	-	-	0.00	0.00	0.00	-	0.01	-	-	-	-	-	-	-	-	-	-	1,225	
1,250	0.00	0.00	0.00	-	323.00	-	-	-	-	-	-	-	-	-	-	-	0.00	0.00	0.00	-	0.03	-	-	-	-	-	-	-	-	-	-	1,250	
1,275	0.00	0.00	0.00	-	298.00	-	-	0.00	0.00	0.00	-	277.00	-	-	-	-	0.00	0.00	0.00	-	0.08	-	-	0.00	0.00	0.00	-	3.10	-	-	-	1,275	
1,300	0.00	0.00	0.00	-	274.00	-	-	0.00	0.00	0.00	-	254.00	-	-	-	-	0.00	0.00	0.00	-	0.20	-	-	0.00	0.00	0.00	-	4.70	-	-	-	1,300	
1,325	0.00	0.00	0.00	-	249.00	-	-	0.00	0.00	0.00	-	231.00	-	-	-	-	0.00	0.00	0.00	-	0.42	-	-	0.00	0.00	0.00	-	6.80	-	-	-	1,325	
1,350	0.00	0.00	0.00	-	224.00	-	-	0.00	0.00	0.00	-	209.00	-	-	-	-	0.00	0.00	0.00	-	0.86	-	-	0.00	0.00	0.00	-	9.60	-	-	-	1,350	
1,375	0.00	0.00	0.00	-	200.00	-	20	0.00	0.00	0.00	-	188.00	-	-	-	-	0.00	0.00	0.00	-	1.60	-	180	0.00	0.00	0.00	-	13.25	-	-	-	1,375	
1,400	0.00	0.00	0.00	-	176.00	-	80	0.00	0.00	0.00	-	168.00	-	40	-	-	0.00	0.00	0.00	-	2.90	-	21	0.00	0.00	0.00	-	18.00	-	20	-	1,400	
1,425	0.00	0.00	0.00	-	154.00	-	40	0.00	0.00	0.00	-	148.00	-	40	-	-	0.00	0.00	0.00	-	5.00	-	100	0.00	0.00	0.00	-	23.75	-	60	-	1,425	
1,450	0.00	0.00	0.00	-	132.00	-	20	0.00	0.00	0.00	-	130.00	-	1	-	-	0.00	0.00	0.00	-	8.10	-	62	0.00	0.00	0.00	-	30.50	-	20	-	1,450	
1,475	0.00	0.00	0.00	-	111.00	-	61	0.00	0.00	0.00	-	114.00	-	1	-	-	0.00	0.00	0.00	-	12.50	-	124	0.00	0.00	0.00	-	38.75	-	-	-	1,475	
1,500	0.00	0.00	0.00	-	92.00	-	23	0.00	0.00	0.00	-	98.50	-	-	-	-	0.00	0.00	0.00	-	18.50	-	43	0.00	0.00	0.00	-	48.50	-	-	-	1,500	
1,525	0.00	0.00	0.00	-	75.00	-	43	0.00	0.00	0.00	-	84.50	-	-	-	-	0.00	0.00	0.00	-	26.25	-	61	0.00	0.00	0.00	-	59.50	-	1	-	1,525	
1,550	53.00	53.00	53.00	53.00	53.00	1	65	0.00	0.00	0.00	-	71.50	-	20	-	-	0.00	53.00	0.00	-	36.00	-	6	0.00	0.00	0.00	-	71.50	-	-	-	1,550	
1,575	0.00	0.00	0.00	-	46.75	-	20	0.00	0.00	0.00	-	60.50	-	-	-	-	40.00	0.00	40.00	40.00	40.00	1	55	0.00	0.00	0.00	-	85.50	-	20	-	1,575	
1,600	34.25	34.25	34.25	34.25	34.25	1	-	0.00	0.00	0.00	-	50.50	-	2	-	-	55.00	34.25	55.00	55.00	55.00	1	2	0.00	0.00	0.00	-	100.00	-	20	-	1,600	
1,625	24.50	24.50	24.50	24.50	24.50	1	100	0.00	0.00	0.00	-	42.00	-	-	-	-	0.00	24.50	0.00	-	78.00	-	-	0.00	0.00	0.00	-	117.00	-	-	-	1,625	
1,650	0.00	0.00	0.00	-	19.50	-	1	0.00	0.00	0.00	-	34.50	-	-	-	-	0.00	0.00	0.00	-	96.00	-	-	0.00	0.00	0.00	-	134.00	-	-	-	1,650	
1,675	0.00	0.00	0.00	-	14.00	-	1	0.00	0.00	0.00	-	28.25	-	-	-	-	0.00	0.00	0.00	-	115.00	-	-	0.00	0.00	0.00	-	153.00	-	-	-	1,675	
1,700	0.00	0.00	0.00	-	9.80	-	-	0.00	0.00	0.00	-	22.75	-	-	-	-	0.00	0.00	0.00	-	136.00	-	-	0.00	0.00	0.00	-	172.00	-	-	-	1,700	
1,725	0.00	0.00	0.00	-	6.70	-	-	0.00	0.00	0.00	-	18.25	-	-	-	-	0.00	0.00	0.00	-	158.00	-	-	0.00	0.00	0.00	-	193.00	-	-	-	1,725	
1,750	0.00	0.00	0.00	-	4.50	-	-	-	-	-	-	-	-	-	-	-	0.00	0.00	0.00	-	181.00	-	-	-	-	-	-	-	-	-	-	1,750	
1,775	0.00	0.00	0.00	-	3.00	-	-	-	-	-	-	-	-	-	-	-	0.00	0.00	0.00	-	204.00	-	-	-	-	-	-	-	-	-	-	1,775	
1,800	0.00	0.00	0.00	-	1.90	-	-	-	-	-	-	-	-	-	-	-	0.00	0.00	0.00	-	228.00	-	-	-	-	-	-	-	-	-	-	1,800	
1,825	0.00	0.00	0.00	-	1.20	-	-	-	-	-	-	-	-	-	-	-	0.00	0.00	0.00	-	252.00	-	-	-	-	-	-	-	-	-	-	1,825	
1,850	0.00	0.00	0.00	-	0.74	-	-	-	-	-	-	-	-	-	-	-	0.00	0.00	0.00	-	277.00	-	-	-	-	-	-	-	-	-	-	1,850	
1,875	0.00	0.00	0.00	-	0.45	-	-	-	-	-	-	-	-	-	-	-	0.00	0.00	0.00	-	301.00	-	-	-	-	-	-	-	-	-	-	1,875	
1,900	0.00	0.00	0.00	-	0.27	-	-	-	-	-	-	-	-	-	-	-	0.00	0.00	0.00	-	326.00	-	-	-	-	-	-	-	-	-	-	1,900	
1,925	0.00	0.00	0.00	-	0.15	-	-	-	-	-	-	-	-	-	-	-	0.00	0.00	0.00	-	351.00	-	-	-	-	-	-	-	-	-	-	1,925	

FTSE/X.A. Large Cap

(Μονάδα Διαπραγμάτευσης: 1 Μονάδα Δείκτη x 2€ - Τρόπος Εξάσκησης: Ευρωπαϊκός, Χρηματικός Διακανονισμός)

Τιμή Εξάσκησης	Δικαιώματα Αγοράς													Δικαιώματα Πώλησης																		
	Ιούνιος 2020						Ιούλιος 2020						Λοιποί Μήνες		Ιούνιος 2020						Ιούλιος 2020						Λοιποί Μήνες		Τιμή Εξάσκησης			
	Άνοιγμα	Ανιψ. Τιμή	Κατωτ. Τιμή	Τελ. Τιμή	Τιμή κλεισ.	Όγκος	Άνοιγμα	Ανιψ. Τιμή	Κατωτ. Τιμή	Τελ. Τιμή	Τιμή κλεισ.	Όγκος	Άνοιγτες θέσεις	Όγκος	Άνοιγτες θέσεις	Άνοιγμα	Ανιψ. Τιμή	Κατωτ. Τιμή	Τελ. Τιμή	Τιμή κλεισ.	Όγκος	Άνοιγτες θέσεις	Άνοιγμα	Ανιψ. Τιμή	Κατωτ. Τιμή	Τελ. Τιμή	Τιμή κλεισ.	Όγκος		Άνοιγτες θέσεις	Όγκος	Άνοιγτες θέσεις
1,950	0.00	0.00	0.00	-	0.09	-	-	-	-	-	-	-	-	-	-	0.00	0.00	0.00	-	376.00	-	-	-	-	-	-	-	-		-	-	-
1,975	0.00	0.00	0.00	-	0.05	-	-	-	-	-	-	-	-	-	-	0.00	0.00	0.00	-	401.00	-	-	-	-	-	-	-	-	-	-	-	1,975
2,000	0.00	0.00	0.00	-	0.03	-	-	-	-	-	-	-	-	-	-	0.00	0.00	0.00	-	426.00	-	-	-	-	-	-	-	-	-	-	-	2,000
2,050	0.00	0.00	0.00	-	0.01	-	-	-	-	-	-	-	-	-	-	0.00	0.00	0.00	-	476.00	-	-	-	-	-	-	-	-	-	-	-	2,050
2,100	0.00	0.00	0.00	-	0.01	-	-	-	-	-	-	-	-	-	-	0.00	0.00	0.00	-	526.00	-	-	-	-	-	-	-	-	-	-	-	2,100
2,150	0.00	0.00	0.00	-	0.02	-	-	-	-	-	-	-	-	-	-	0.00	0.00	0.00	-	576.00	-	-	-	-	-	-	-	-	-	-	-	2,150
2,200	0.00	0.00	0.00	-	0.01	-	-	-	-	-	-	-	-	-	-	0.00	0.00	0.00	-	626.00	-	-	-	-	-	-	-	-	-	-	-	2,200
2,250	0.00	0.00	0.00	-	0.01	-	-	-	-	-	-	-	-	-	-	0.00	0.00	0.00	-	675.00	-	-	-	-	-	-	-	-	-	-	-	2,250
2,300	0.00	0.00	0.00	-	0.01	-	-	-	-	-	-	-	-	-	-	0.00	0.00	0.00	-	725.00	-	-	-	-	-	-	-	-	-	-	-	2,300
2,350	0.00	0.00	0.00	-	0.01	-	-	-	-	-	-	-	-	-	-	0.00	0.00	0.00	-	775.00	-	-	-	-	-	-	-	-	-	-	-	2,350
2,400	0.00	0.00	0.00	-	0.02	-	-	-	-	-	-	-	-	-	-	0.00	0.00	0.00	-	825.00	-	-	-	-	-	-	-	-	-	-	-	2,400
2,450	0.00	0.00	0.00	-	0.01	-	-	-	-	-	-	-	-	-	-	0.00	0.00	0.00	-	875.00	-	-	-	-	-	-	-	-	-	-	-	2,450
2,500	0.00	0.00	0.00	-	0.01	-	-	-	-	-	-	-	-	-	-	0.00	0.00	0.00	-	925.00	-	-	-	-	-	-	-	-	-	-	-	2,500
2,550	0.00	0.00	0.00	-	0.01	-	-	-	-	-	-	-	-	-	-	0.00	0.00	0.00	-	975.00	-	-	-	-	-	-	-	-	-	-	-	2,550
2,600	0.00	0.00	0.00	-	0.01	-	-	-	-	-	-	-	-	-	-	0.00	0.00	0.00	-	1,025.00	-	-	-	-	-	-	-	-	-	-	-	2,600
<b>Σύνολο:</b>						3	474					0	104	0	0						2	654						0	141	0	0	
<b>Αριθμός Πράξεων:</b>							3						0	0								2						0	0			

ALPHA BANK (KO)

(Μέγεθος Συμβολαίου: 100 Χρεόγραφα, Τρόπος Εξάσκησης: Αμερικάνικος, Φυσική Παράδοση)

Τιμή Εξάσκησης	Δικαιώματα Αγοράς													Δικαιώματα Πώλησης														
	Ιούνιος 2020				Ιούλιος 2020				Λοιποί Μήνες					Ιούνιος 2020				Ιούλιος 2020				Λοιποί Μήνες						
	Άνοιγμα	Ανιτ Τιμή	Κατωτ Τιμή	Τελ Τιμή	Τιμή κλεισ.	Όγκος	Ανοικτές θέσεις	Άνοιγμα	Ανιτ Τιμή	Κατωτ Τιμή	Τελ Τιμή	Τιμή κλεισ.	Όγκος	Ανοικτές θέσεις	Όγκος	Ανοικτές θέσεις	Άνοιγμα	Ανιτ Τιμή	Κατωτ Τιμή	Τελ Τιμή	Τιμή κλεισ.	Όγκος	Ανοικτές θέσεις	Όγκος	Ανοικτές θέσεις	Τιμή Εξάσκησης		
0.250	0.000	0.000	0.000	0.305	-	-	0.000	0.000	0.000	0.306	-	-				0.000	0.000	0.000	0.001	-	-	0.000	0.000	0.000	0.001	-	-	0.003
0.300	0.000	0.000	0.000	0.255	-	-	0.000	0.000	0.000	0.256	-	-				0.000	0.000	0.000	0.001	-	-	0.000	0.000	0.000	0.001	-	-	0.003
0.350	0.000	0.000	0.000	0.206	-	-	0.000	0.000	0.000	0.208	-	-				0.000	0.000	0.000	0.001	-	-	0.000	0.000	0.000	0.002	-	-	0.004
0.400	0.000	0.000	0.000	0.159	-	-	0.000	0.000	0.000	0.163	-	-				0.000	0.000	0.000	0.003	-	-	0.000	0.000	0.000	0.007	-	-	0.004
0.450	0.000	0.000	0.000	0.116	-	-	0.000	0.000	0.000	0.123	-	-				0.000	0.000	0.000	0.011	-	-	0.000	0.000	0.000	0.017	-	-	0.005
0.500	0.000	0.000	0.000	0.081	-	-	0.000	0.000	0.000	0.089	-	-				0.000	0.000	0.000	0.025	-	-	0.000	0.000	0.000	0.033	-	-	0.005
0.550	0.000	0.000	0.000	0.053	-	-	0.000	0.000	0.000	0.063	-	-				0.000	0.000	0.000	0.047	-	-	0.000	0.000	0.000	0.056	-	-	0.006
0.600	0.000	0.000	0.000	0.033	-	40	0.000	0.000	0.000	0.042	-	-				0.000	0.000	0.000	0.077	-	-	0.000	0.000	0.000	0.086	-	-	0.006
0.650	0.000	0.000	0.000	0.020	-	-	0.000	0.000	0.000	0.028	-	-				0.000	0.000	0.000	0.114	-	-	0.000	0.000	0.000	0.122	-	-	0.007
0.700	0.000	0.000	0.000	0.011	-	-	0.000	0.000	0.000	0.018	-	-				0.000	0.000	0.000	0.156	-	-	0.000	0.000	0.000	0.162	-	-	0.007
0.750	0.000	0.000	0.000	0.006	-	-	0.000	0.000	0.000	0.012	-	-				0.000	0.000	0.000	0.201	-	-	0.000	0.000	0.000	0.205	-	-	0.008
0.800	0.000	0.000	0.000	0.003	-	-	0.000	0.000	0.000	0.007	-	-				0.000	0.000	0.000	0.248	-	-	0.000	0.000	0.000	0.251	-	-	0.008
0.850	0.000	0.000	0.000	0.002	-	-	0.000	0.000	0.000	0.005	-	-				0.000	0.000	0.000	0.296	-	-	0.000	0.000	0.000	0.298	-	-	0.009
0.900	0.000	0.000	0.000	0.001	-	-	0.000	0.000	0.000	0.003	-	-				0.000	0.000	0.000	0.345	-	-	0.000	0.000	0.000	0.347	-	-	0.009
0.950	0.000	0.000	0.000	0.002	-	-	0.000	0.000	0.000	0.002	-	-				0.000	0.000	0.000	0.395	-	-	0.000	0.000	0.000	0.396	-	-	0.010
1.000	0.000	0.000	0.000	0.001	-	-				-	-				0.000	0.000	0.000	0.445	-	-				-	-		0.010	
1.100	0.000	0.000	0.000	0.001	-	-				-	-				0.000	0.000	0.000	0.545	-	-				-	-		0.011	
1.200	0.000	0.000	0.000	0.004	-	-				-	-				0.000	0.000	0.000	0.645	-	-				-	-		0.012	
1.300	0.000	0.000	0.000	0.002	-	-				-	-				0.000	0.000	0.000	0.745	-	-				-	-		0.013	
1.400	0.000	0.000	0.000	0.001	-	-				-	-				0.000	0.000	0.000	0.845	-	-				-	-		0.014	
1.500	0.000	0.000	0.000	0.001	-	-				-	-				0.000	0.000	0.000	0.945	-	-				-	-		0.015	
1.600	0.000	0.000	0.000	0.001	-	-				-	-				0.000	0.000	0.000	1.05	-	-				-	-		0.016	
1.700	0.000	0.000	0.000	0.001	-	-				-	-				0.000	0.000	0.000	1.15	-	-				-	-		0.017	
1.800	0.000	0.000	0.000	0.001	-	-				-	-				0.000	0.000	0.000	1.25	-	-				-	-		0.018	
1.900	0.000	0.000	0.000	0.001	-	-				-	-				0.000	0.000	0.000	1.35	-	-				-	-		0.019	
2.000	0.000	0.000	0.000	0.001	-	-				-	-				0.000	0.000	0.000	1.45	-	-				-	-		0.020	
2.200	0.000	0.000	0.000	0.001	-	-				-	-				0.000	0.000	0.000	1.65	-	-				-	-		0.022	
2.400	0.000	0.000	0.000	0.001	-	-				-	-				0.000	0.000	0.000	1.85	-	-				-	-		0.024	
2.600	0.000	0.000	0.000	0.001	-	-				-	-				0.000	0.000	0.000	2.05	-	-				-	-		0.026	
2.800	0.000	0.000	0.000	0.001	-	-				-	-				0.000	0.000	0.000	2.25	-	-				-	-		0.028	
Σύνολα:						0	40																					
Αριθμός Πράξεων:						0																						

ΔΕΗ (ΚΟ)

(Μέγεθος Συμβολαίου: 100 Χρεόγραφα, Τρόπος Εξάσκησης: Αμερικάνικος, Φυσική Παράδοση)

Τιμή Εξάσκησης	Δικαιώματα Αγοράς												Δικαιώματα Πώλησης																						
	Ιούνιος 2020						Ιούλιος 2020						Λοιποί Μήνες		Ιούνιος 2020						Ιούλιος 2020						Λοιποί Μήνες		Τιμή Εξάσκησης						
	Άνοιγμα	Ανιτ Τιμή	Καπιτ Τιμή	Τελ Τιμή	Τιμή κλεισ.	Όγκος	Άνοιγμα	Ανιτ Τιμή	Καπιτ Τιμή	Τελ Τιμή	Τιμή κλεισ.	Όγκος	Άνοιγμα	Ανιτ Τιμή	Καπιτ Τιμή	Τελ Τιμή	Τιμή κλεισ.	Όγκος	Άνοιγμα	Ανιτ Τιμή	Καπιτ Τιμή	Τελ Τιμή	Τιμή κλεισ.	Όγκος	Άνοιγμα	Ανιτ Τιμή	Καπιτ Τιμή	Τελ Τιμή		Τιμή κλεισ.	Όγκος				
1.000	0.000	0.000	0.000		2.38	-	-					-	-						0.000	0.000	0.000		0.001	-	-								0.010		
1.100	0.000	0.000	0.000		2.28	-	-					-	-						0.000	0.000	0.000		0.001	-	-							0.011			
1.200	0.000	0.000	0.000		2.18	-	-					-	-						0.000	0.000	0.000		0.001	-	-							0.012			
1.300	0.000	0.000	0.000		2.08	-	-					-	-						0.000	0.000	0.000		0.001	-	-							0.013			
1.400	0.000	0.000	0.000		1.98	-	-					-	-						0.000	0.000	0.000		0.001	-	-							0.014			
1.500	0.000	0.000	0.000		1.88	-	-					-	-						0.000	0.000	0.000		0.002	-	-							0.015			
1.600	0.000	0.000	0.000		1.78	-	-					-	-						0.000	0.000	0.000		0.001	-	-							0.016			
1.700	0.000	0.000	0.000		1.68	-	-	0.000	0.000	0.000		1.69	-	-					0.000	0.000	0.000		0.001	-	-	0.000	0.000	0.000		0.001	-	-		0.017	
1.800	0.000	0.000	0.000		1.58	-	-	0.000	0.000	0.000		1.59	-	-					0.000	0.000	0.000		0.001	-	-	0.000	0.000	0.000		0.001	-	-		0.018	
1.900	0.000	0.000	0.000		1.48	-	-	0.000	0.000	0.000		1.49	-	-					0.000	0.000	0.000		0.002	-	-	0.000	0.000	0.000		0.002	-	-		0.019	
2.000	0.000	0.000	0.000		1.38	-	-	0.000	0.000	0.000		1.39	-	-					0.000	0.000	0.000		0.001	-	-	0.000	0.000	0.000		0.004	-	-		0.020	
2.200	0.000	0.000	0.000		1.18	-	-	0.000	0.000	0.000		1.20	-	-					0.000	0.000	0.000		0.001	-	-	0.000	0.000	0.000		0.011	-	-		0.022	
2.400	0.000	0.000	0.000		0.985	-	-	0.000	0.000	0.000		1.01	-	-					0.000	0.000	0.000		0.002	-	-	0.000	0.000	0.000		0.026	-	-		0.024	
2.600	0.000	0.000	0.000		0.793	-	-	0.000	0.000	0.000		0.841	-	-					0.000	0.000	0.000		0.010	-	-	0.000	0.000	0.000		0.054	-	-		0.026	
2.800	0.000	0.000	0.000		0.611	-	-	0.000	0.000	0.000		0.684	-	-					0.000	0.000	0.000		0.028	-	-	0.000	0.000	0.000		0.097	-	-		0.028	
3.000	0.000	0.000	0.000		0.450	-	-	0.000	0.000	0.000		0.547	-	-					0.000	0.000	0.000		0.066	-	-	0.000	0.000	0.000		0.159	-	-		0.030	
3.200	0.000	0.000	0.000		0.314	-	-	0.000	0.000	0.000		0.428	-	-					0.000	0.000	0.000		0.130	-	-	0.000	0.000	0.000		0.240	-	-		0.032	
3.400	0.000	0.000	0.000		0.207	-	-	0.000	0.000	0.000		0.328	-	-					0.000	0.000	0.000		0.224	-	-	0.000	0.000	0.000		0.340	-	-		0.034	
3.600	0.190	0.192	0.190	0.192	0.192	60	-	0.000	0.000	0.000		0.249	-	-					0.000	0.000	0.000		0.347	-	-	0.000	0.000	0.000		0.460	-	-		0.036	
3.800	0.000	0.000	0.000		0.078	-	-	0.000	0.000	0.000		0.187	-	-					0.000	0.000	0.000		0.495	-	-	0.000	0.000	0.000		0.598	-	-		0.038	
4.000	0.000	0.000	0.000		0.045	-	-	0.000	0.000	0.000		0.138	-	-					0.000	0.000	0.000		0.661	-	-	0.000	0.000	0.000		0.749	-	-		0.040	
4.400	0.000	0.000	0.000		0.013	-	-	0.000	0.000	0.000		0.072	-	-					0.000	0.000	0.000		1.03	-	-	0.000	0.000	0.000		1.08	-	-		0.044	
4.800	0.000	0.000	0.000		0.003	-	-	0.000	0.000	0.000		0.035	-	-					0.000	0.000	0.000		1.42	-	-	0.000	0.000	0.000		1.45	-	-		0.048	
5.200	0.000	0.000	0.000		0.001	-	-					-	-						0.000	0.000	0.000		1.82	-	-								0.052		
5.600	0.000	0.000	0.000		0.001	-	-					-	-						0.000	0.000	0.000		2.22	-	-								0.056		
6.000	0.000	0.000	0.000		0.001	-	-					-	-						0.000	0.000	0.000		2.62	-	-								0.060		
6.400	0.000	0.000	0.000		0.001	-	-					-	-						0.000	0.000	0.000		3.02	-	-								0.064		
Σύνολο:						60	0						0	0	0	0							60	0							0	0	0	0	
Αριθμός Πράξεων:							2						0	0										0.00								0	0		

ΕΘΝΙΚΗ ΤΡΑΠΕΖΑ (ΚΟ)

(Μέγεθος Συμβολαίου: 100 Χρεόγραφα, Τρόπος Εξάσκησης: Αμερικάνικος, Φυσική Παράδοση)

Τιμή Εξάσκησης	Δικαιώματα Αγοράς												Δικαιώματα Πώλησης																					
	Ιούνιος 2020						Ιούλιος 2020						Λοιποί Μήνες		Ιούνιος 2020						Ιούλιος 2020						Λοιποί Μήνες		Τιμή Εξάσκησης					
	Άνοιγμα	Ανιτ Τιμή	Κατω Τιμή	Τελ Τιμή	Τιμή κλεισ.	Όγκος	Άνοιγμα	Ανιτ Τιμή	Κατω Τιμή	Τελ Τιμή	Τιμή κλεισ.	Όγκος	Άνοιγες θέσεις	Όγκος	Άνοιγες θέσεις	Άνοιγμα	Ανιτ Τιμή	Κατω Τιμή	Τελ Τιμή	Τιμή κλεισ.	Όγκος	Άνοιγες θέσεις	Άνοιγμα	Ανιτ Τιμή	Κατω Τιμή	Τελ Τιμή	Τιμή κλεισ.	Όγκος		Άνοιγες θέσεις	Όγκος	Άνοιγες θέσεις		
0.600	0.000	0.000	0.000	0.611	-	-										0.000	0.000	0.000	0.001	-	-												0.006	
0.650	0.000	0.000	0.000	0.561	-	-	0.000	0.000	0.000	0.562	-	-				0.000	0.000	0.000	0.001	-	-			0.000	0.000	0.000	0.001	-	-			0.007		
0.700	0.000	0.000	0.000	0.511	-	-	0.000	0.000	0.000	0.512	-	-				0.000	0.000	0.000	0.001	-	-			0.000	0.000	0.000	0.001	-	-			0.007		
0.750	0.000	0.000	0.000	0.461	-	-	0.000	0.000	0.000	0.463	-	-				0.000	0.000	0.000	0.002	-	-			0.000	0.000	0.000	0.001	-	-			0.008		
0.800	0.000	0.000	0.000	0.411	-	-	0.000	0.000	0.000	0.415	-	-				0.000	0.000	0.000	0.001	-	-			0.000	0.000	0.000	0.003	-	-			0.008		
0.850	0.000	0.000	0.000	0.362	-	-	0.000	0.000	0.000	0.368	-	-				0.000	0.000	0.000	0.001	-	-			0.000	0.000	0.000	0.006	-	-			0.009		
0.900	0.000	0.000	0.000	0.313	-	-	0.000	0.000	0.000	0.323	-	-				0.000	0.000	0.000	0.002	-	-			0.000	0.000	0.000	0.011	-	-			0.009		
0.950	0.000	0.000	0.000	0.265	-	-	0.000	0.000	0.000	0.281	-	-				0.000	0.000	0.000	0.004	-	-			0.000	0.000	0.000	0.018	-	-			0.010		
1.000	0.000	0.000	0.000	0.220	-	25	0.000	0.000	0.000	0.240	-	-				0.000	0.000	0.000	0.009	-	1			0.000	0.000	0.000	0.028	-	-			0.010		
1.100	0.000	0.000	0.000	0.141	-	-	0.000	0.000	0.000	0.172	-	-				0.000	0.000	0.000	0.029	-	-			0.000	0.000	0.000	0.059	-	-			0.011		
1.200	0.000	0.000	0.000	0.081	-	20	0.000	0.000	0.000	0.116	-	-				0.000	0.000	0.000	0.070	-	-			0.000	0.000	0.000	0.103	-	-			0.012		
1.300	0.000	0.000	0.000	0.042	-	-	0.000	0.000	0.000	0.076	-	-				0.000	0.000	0.000	0.131	-	-			0.000	0.000	0.000	0.163	-	-			0.013		
1.400	0.000	0.000	0.000	0.019	-	-	0.000	0.000	0.000	0.048	-	-				0.000	0.000	0.000	0.208	-	-			0.000	0.000	0.000	0.235	-	-			0.014		
1.500	0.000	0.000	0.000	0.008	-	-	0.000	0.000	0.000	0.030	-	-				0.000	0.000	0.000	0.297	-	-			0.000	0.000	0.000	0.316	-	-			0.015		
1.600	0.000	0.000	0.000	0.003	-	-	0.000	0.000	0.000	0.018	-	-				0.000	0.000	0.000	0.392	-	-			0.000	0.000	0.000	0.405	-	-			0.016		
1.700	0.000	0.000	0.000	0.001	-	-	0.000	0.000	0.000	0.010	-	-				0.000	0.000	0.000	0.490	-	-			0.000	0.000	0.000	0.497	-	-			0.017		
1.800	0.000	0.000	0.000	0.002	-	-	0.000	0.000	0.000	0.006	-	-				0.000	0.000	0.000	0.590	-	-			0.000	0.000	0.000	0.593	-	-			0.018		
1.900	0.000	0.000	0.000	0.001	-	-					-	-				0.000	0.000	0.000	0.690	-	-											0.019		
2.000	0.000	0.000	0.000	0.001	-	-					-	-				0.000	0.000	0.000	0.790	-	-											0.020		
2.200	0.000	0.000	0.000	0.001	-	-					-	-				0.000	0.000	0.000	0.990	-	-											0.022		
2.400	0.000	0.000	0.000	0.001	-	-					-	-				0.000	0.000	0.000	1.19	-	-											0.024		
2.600	0.000	0.000	0.000	0.001	-	-					-	-				0.000	0.000	0.000	1.39	-	125											0.026		
2.800	0.000	0.000	0.000	0.001	-	-					-	-				0.000	0.000	0.000	1.59	-	-											0.028		
3.000	0.000	0.000	0.000	0.001	-	-					-	-				0.000	0.000	0.000	1.79	-	154											0.030		
3.200	0.000	0.000	0.000	0.001	-	-					-	-				0.000	0.000	0.000	1.99	-	-											0.032		
3.400	0.000	0.000	0.000	0.002	-	-					-	-				0.000	0.000	0.000	2.19	-	-											0.034		
3.600	0.000	0.000	0.000	0.001	-	-					-	-				0.000	0.000	0.000	2.39	-	-											0.036		
3.800	0.000	0.000	0.000	0.001	-	-					-	-				0.000	0.000	0.000	2.59	-	-											0.038		
4.000	0.000	0.000	0.000	0.001	-	-					-	-				0.000	0.000	0.000	2.79	-	-											0.040		
4.400	0.000	0.000	0.000	0.001	-	-					-	-				0.000	0.000	0.000	3.19	-	-											0.044		
<b>Σύνολα:</b>						0						0			0							0									0			0
<b>Αριθμός Πράξεων:</b>						0						0			0							0.00									0			0



ΟΠΑΠ (ΚΟ)

(Μέγεθος Συμβολαίου: 100 Χρέεγραφα, Τρόπος Εξάσκησης: Αμερικάνικος, Φυσική Παράδοση)

Τιμή Εξάσκησης	Δικαιώματα Αγοράς														Δικαιώματα Πώλησης																		
	Ιούνιος 2020							Ιούλιος 2020							Λοιποί Μήνες		Ιούνιος 2020							Ιούλιος 2020							Λοιποί Μήνες		Τιμή Εξάσκησης
	Άνοιγμα	Ανιγτ Τιμή	Κατωτ Τιμή	Τελ Τιμή	Τιμή κλεισ.	Όγκος	Ανοικτές θέσεις	Άνοιγμα	Ανιγτ Τιμή	Κατωτ Τιμή	Τελ Τιμή	Τιμή κλεισ.	Όγκος	Ανοικτές θέσεις	Όγκος	Ανοικτές θέσεις	Άνοιγμα	Ανιγτ Τιμή	Κατωτ Τιμή	Τελ Τιμή	Τιμή κλεισ.	Όγκος	Ανοικτές θέσεις	Άνοιγμα	Ανιγτ Τιμή	Κατωτ Τιμή	Τελ Τιμή	Τιμή κλεισ.	Όγκος	Ανοικτές θέσεις	Όγκος	Ανοικτές θέσεις	
4.000	0.000	0.000	0.000	4.40	-	-							-	-			0.000	0.000	0.000	0.001	-	-											
4.400	0.000	0.000	0.000	4.01	-	-							-	-			0.000	0.000	0.000	0.001	-	-											0.044
4.800	0.000	0.000	0.000	3.61	-	-	0.000	0.000	0.000		3.61	-	-			0.000	0.000	0.000	0.001	-	-	0.000	0.000	0.000	0.001	-	-					0.048	
5.200	0.000	0.000	0.000	3.21	-	-	0.000	0.000	0.000		3.21	-	-			0.000	0.000	0.000	0.001	-	-	0.000	0.000	0.000	0.004	-	-					0.052	
5.600	0.000	0.000	0.000	2.81	-	-	0.000	0.000	0.000		2.82	-	-			0.000	0.000	0.000	0.001	-	-	0.000	0.000	0.000	0.002	-	-					0.056	
6.000	0.000	0.000	0.000	2.41	-	-	0.000	0.000	0.000		2.42	-	-			0.000	0.000	0.000	0.001	-	11	0.000	0.000	0.000	0.008	-	-					0.060	
6.400	0.000	0.000	0.000	2.01	-	-	0.000	0.000	0.000		2.04	-	-			0.000	0.000	0.000	0.002	-	-	0.000	0.000	0.000	0.024	-	-					0.064	
6.800	0.000	0.000	0.000	1.62	-	-	0.000	0.000	0.000		1.68	-	-			0.000	0.000	0.000	0.009	-	11	0.000	0.000	0.000	0.057	-	-					0.068	
7.200	0.000	0.000	0.000	1.24	-	20	0.000	0.000	0.000		1.34	-	-			0.000	0.000	0.000	0.033	-	5	0.000	0.000	0.000	0.118	-	-					0.072	
7.600	0.000	0.000	0.000	0.898	-	-	0.000	0.000	0.000		1.03	-	-			0.000	0.000	0.000	0.089	-	21	0.000	0.000	0.000	0.213	-	-					0.076	
8.000	0.000	0.000	0.000	0.609	-	20	0.000	0.000	0.000		0.773	-	-			0.000	0.000	0.000	0.200	-	10	0.000	0.000	0.000	0.352	-	-					0.080	
8.400	0.000	0.000	0.000	0.379	-	25	0.000	0.000	0.000		0.560	-	-			0.000	0.000	0.000	0.370	-	5	0.000	0.000	0.000	0.539	-	-					0.084	
8.800	0.000	0.000	0.000	0.222	-	51	0.000	0.000	0.000		0.393	-	11			0.000	0.000	0.000	0.613	-	-	0.000	0.000	0.000	0.772	-	-					0.088	
9.200	0.000	0.000	0.000	0.118	-	16	0.000	0.000	0.000		0.269	-	-			0.000	0.000	0.000	0.909	-	-	0.000	0.000	0.000	1.05	-	-					0.092	
9.600	0.000	0.000	0.000	0.059	-	-	0.000	0.000	0.000		0.179	-	-			0.000	0.000	0.000	1.25	-	-	0.000	0.000	0.000	1.36	-	-					0.096	
10.000	0.000	0.000	0.000	0.027	-	-	0.000	0.000	0.000		0.116	-	-			0.000	0.000	0.000	1.62	-	-	0.000	0.000	0.000	1.70	-	-					0.100	
11.000	0.000	0.000	0.000	0.003	-	-	0.000	0.000	0.000		0.035	-	-			0.000	0.000	0.000	2.60	-	-	0.000	0.000	0.000	2.62	-	-					0.110	
12.000	0.000	0.000	0.000	0.001	-	-	0.000	0.000	0.000		0.009	-	-			0.000	0.000	0.000	3.60	-	-	0.000	0.000	0.000	3.60	-	-					0.120	
13.000	0.000	0.000	0.000	0.001	-	-						-	-			0.000	0.000	0.000	4.60	-	-				-	-						0.130	
14.000	0.000	0.000	0.000	0.001	-	-						-	-			0.000	0.000	0.000	5.60	-	-				-	-						0.140	
15.000	0.000	0.000	0.000	0.001	-	-						-	-			0.000	0.000	0.000	6.60	-	-				-	-						0.150	
16.000	0.000	0.000	0.000	0.001	-	-						-	-			0.000	0.000	0.000	7.60	-	-				-	-						0.160	
17.000	0.000	0.000	0.000	0.001	-	-						-	-			0.000	0.000	0.000	8.60	-	-				-	-						0.170	
<b>Σύνολα:</b>					0	132							0	11	0	0					0	63				0	22	0	0				
<b>Αριθμός Πράξεων:</b>																						0.00											

ΟΤΕ (ΚΟ)

(Μέγεθος Συμβολαίου: 100 Χρεόγραφα, Τρόπος Εξάσκησης: Αμερικάνικος, Φυσική Παράδοση)

Τιμή Εξάσκησης	Δικαιώματα Αγοράς													Δικαιώματα Πώλησης																			
	Ιούνιος 2020						Ιούλιος 2020						Λοιποί Μήνες		Ιούνιος 2020						Ιούλιος 2020						Λοιποί Μήνες		Τιμή Εξάσκησης				
	Άνοιγμα	Ανιγτ Τιμή	Κατωτ Τιμή	Τελ Τιμή	Τιμή κλεισ.	Όγκος	Άνοιγμα	Ανιγτ Τιμή	Κατωτ Τιμή	Τελ Τιμή	Τιμή κλεισ.	Όγκος	Άνοιγτες θέσεις	Όγκος	Άνοιγτες θέσεις	Άνοιγμα	Ανιγτ Τιμή	Κατωτ Τιμή	Τελ Τιμή	Τιμή κλεισ.	Όγκος	Άνοιγτες θέσεις	Άνοιγμα	Ανιγτ Τιμή	Κατωτ Τιμή	Τελ Τιμή	Τιμή κλεισ.	Όγκος		Άνοιγτες θέσεις	Όγκος	Άνοιγτες θέσεις	
7.200	0.000	0.000	0.000		5.47	-	-									0.000	0.000	0.000		0.001	-	-											
7.600	0.000	0.000	0.000		5.07	-	-									0.000	0.000	0.000		0.001	-	-											0.076
8.000	0.000	0.000	0.000		4.67	-	-									0.000	0.000	0.000		0.001	-	-											0.080
8.400	0.000	0.000	0.000		4.27	-	-	0.000	0.000	0.000		4.29	-	-		0.000	0.000	0.000		0.001	-	-	0.000	0.000	0.000	0.003	-	-					0.084
8.800	0.000	0.000	0.000		3.87	-	-	0.000	0.000	0.000		3.89	-	-		0.000	0.000	0.000		0.001	-	-	0.000	0.000	0.000	0.007	-	-					0.088
9.200	0.000	0.000	0.000		3.47	-	-	0.000	0.000	0.000		3.50	-	-		0.000	0.000	0.000		0.001	-	-	0.000	0.000	0.000	0.015	-	-					0.092
9.600	0.000	0.000	0.000		3.07	-	-	0.000	0.000	0.000		3.12	-	-		0.000	0.000	0.000		0.001	-	-	0.000	0.000	0.000	0.030	-	-					0.096
10.000	0.000	0.000	0.000		2.68	-	-	0.000	0.000	0.000		2.74	-	-		0.000	0.000	0.000		0.004	-	5	0.000	0.000	0.000	0.057	-	-					0.100
11.000	0.000	0.000	0.000		1.72	-	-	0.000	0.000	0.000		1.89	-	-		0.000	0.000	0.000		0.048	-	15	0.301	0.301	0.301	0.301	0.301	10	0				0.110
12.000	0.000	0.000	0.000		0.915	-	-	0.000	0.000	0.000		1.19	-	-		0.228	0.228	0.228	0.228	0.228	5	-	0.000	0.000	0.000	0.502	-	-					0.120
13.000	0.000	0.000	0.000		0.382	-	36	0.000	0.000	0.000		0.692	-	-		0.000	0.000	0.000		0.708	-	-	0.000	0.000	0.000	1.00	-	-					0.130
14.000	0.000	0.000	0.000		0.125	-	25	0.256	0.256	0.254	0.254	0.254	10	40		0.000	0.000	0.000		1.45	-	-	0.000	0.000	0.000	1.67	-	-					0.140
15.000	0.000	0.000	0.000		0.031	-	-	0.000	0.000	0.000		0.179	-	-		0.000	0.000	0.000		2.36	-	-	0.000	0.000	0.000	2.49	-	-					0.150
16.000	0.000	0.000	0.000		0.006	-	-	0.000	0.000	0.000		0.079	-	-		0.000	0.000	0.000		3.34	-	-	0.000	0.000	0.000	3.39	-	-					0.160
17.000	0.000	0.000	0.000		0.001	-	-	0.000	0.000	0.000		0.034	-	-		0.000	0.000	0.000		4.34	-	-	0.000	0.000	0.000	4.35	-	-					0.170
18.000	0.000	0.000	0.000		0.001	-	-	0.000	0.000	0.000		0.014	-	-		0.000	0.000	0.000		5.34	-	-	0.000	0.000	0.000	5.34	-	-					0.180
19.000	0.000	0.000	0.000		0.001	-	-						-	-		0.000	0.000	0.000		6.34	-	-					-	-					0.190
<b>Σύνολο:</b>						0	61						10	40	0	0				0	20					10	0	0	0	0			
<b>Αριθμός Πράξεων:</b>							0						2	0						1.00						2	0						

ΠΕΙΡΑΙΩΣ ΤΡΑΠΕΖΑ (ΚΟ)

(Μέγεθος Συμβολαίου: 100 Χρεόγραφα, Τρόπος Εξάσκησης: Αμερικάνικος, Φυσική Παράδοση)

Τιμή Εξάσκησης	Δικαιώματα Αγοράς												Δικαιώματα Πώλησης																				
	Ιούνιος 2020						Ιούλιος 2020						Λοιποί Μήνες		Ιούνιος 2020						Ιούλιος 2020						Λοιποί Μήνες		Τιμή Εξάσκησης				
	Άνοιγμα	Ανιγτ Τιμή	Καπιτ Τιμή	Τελ Τιμή	Τιμή κλεισ.	Όγκος	Άνοιγες θέσεις	Άνοιγμα	Ανιγτ Τιμή	Καπιτ Τιμή	Τελ Τιμή	Τιμή κλεισ.	Όγκος	Άνοιγες θέσεις	Όγκος	Άνοιγες θέσεις	Άνοιγμα	Ανιγτ Τιμή	Καπιτ Τιμή	Τελ Τιμή	Τιμή κλεισ.	Όγκος	Άνοιγες θέσεις	Όγκος	Άνοιγες θέσεις	Όγκος	Άνοιγες θέσεις						
0.700	0.000	0.000	0.000	0.721	-	-											0.000	0.000	0.000	0.001	-	-											
0.750	0.000	0.000	0.000	0.671	-	-	0.000	0.000	0.000		0.672	-	-				0.000	0.000	0.000	0.002	-	-	0.000	0.000	0.000	0.002	-	-					0.008
0.800	0.000	0.000	0.000	0.621	-	-	0.000	0.000	0.000		0.623	-	-				0.000	0.000	0.000	0.002	-	-	0.000	0.000	0.000	0.001	-	-					0.008
0.850	0.000	0.000	0.000	0.571	-	-	0.000	0.000	0.000		0.573	-	-				0.000	0.000	0.000	0.004	-	-	0.000	0.000	0.000	0.001	-	-					0.009
0.900	0.000	0.000	0.000	0.521	-	-	0.000	0.000	0.000		0.525	-	-				0.000	0.000	0.000	0.001	-	-	0.000	0.000	0.000	0.002	-	-					0.009
0.950	0.000	0.000	0.000	0.471	-	-	0.000	0.000	0.000		0.477	-	-				0.000	0.000	0.000	0.003	-	-	0.000	0.000	0.000	0.004	-	-					0.010
1.000	0.000	0.000	0.000	0.422	-	-	0.000	0.000	0.000		0.430	-	-				0.000	0.000	0.000	0.007	-	-	0.000	0.000	0.000	0.008	-	-					0.010
1.100	0.000	0.000	0.000	0.324	-	-	0.000	0.000	0.000		0.342	-	-				0.000	0.000	0.000	0.003	-	-	0.000	0.000	0.000	0.019	-	-					0.011
1.200	0.000	0.000	0.000	0.232	-	-	0.000	0.000	0.000		0.264	-	-				0.000	0.000	0.000	0.011	-	-	0.000	0.000	0.000	0.041	-	-					0.012
1.300	0.000	0.000	0.000	0.153	-	-	0.000	0.000	0.000		0.197	-	-				0.000	0.000	0.000	0.032	-	-	0.000	0.000	0.000	0.074	-	-					0.013
1.400	0.000	0.000	0.000	0.092	-	-	0.000	0.000	0.000		0.143	-	-				0.000	0.000	0.000	0.071	-	-	0.000	0.000	0.000	0.119	-	-					0.014
1.500	0.000	0.000	0.000	0.050	-	-	0.000	0.000	0.000		0.101	-	-				0.000	0.000	0.000	0.129	-	-	0.000	0.000	0.000	0.177	-	-					0.015
1.600	0.000	0.000	0.000	0.025	-	-	0.000	0.000	0.000		0.069	-	-				0.000	0.000	0.000	0.203	-	-	0.000	0.000	0.000	0.245	-	-					0.016
1.700	0.000	0.000	0.000	0.011	-	-	0.000	0.000	0.000		0.046	-	-				0.000	0.000	0.000	0.290	-	-	0.000	0.000	0.000	0.323	-	-					0.017
1.800	0.000	0.000	0.000	0.005	-	-	0.000	0.000	0.000		0.031	-	-				0.000	0.000	0.000	0.383	-	-	0.000	0.000	0.000	0.407	-	-					0.018
1.900	0.000	0.000	0.000	0.002	-	-	0.000	0.000	0.000		0.020	-	-				0.000	0.000	0.000	0.481	-	-	0.000	0.000	0.000	0.496	-	-					0.019
2.000	0.000	0.000	0.000	0.001	-	-						-	-				0.000	0.000	0.000	0.580	-	-					-	-					0.020
2.200	0.000	0.000	0.000	0.001	-	-						-	-				0.000	0.000	0.000	0.780	-	-					-	-					0.022
2.400	0.000	0.000	0.000	0.001	-	-						-	-				0.000	0.000	0.000	0.980	-	-					-	-					0.024
2.600	0.000	0.000	0.000	0.001	-	-						-	-				0.000	0.000	0.000	1.18	-	-					-	-					0.026
2.800	0.000	0.000	0.000	0.001	-	-						-	-				0.000	0.000	0.000	1.38	-	-					-	-					0.028
3.000	0.000	0.000	0.000	0.001	-	-						-	-				0.000	0.000	0.000	1.58	-	-					-	-					0.030
3.200	0.000	0.000	0.000	0.001	-	-						-	-				0.000	0.000	0.000	1.78	-	-					-	-					0.032
3.400	0.000	0.000	0.000	0.001	-	-						-	-				0.000	0.000	0.000	1.98	-	-					-	-					0.034
3.600	0.000	0.000	0.000	0.001	-	-						-	-				0.000	0.000	0.000	2.18	-	-					-	-					0.036
3.800	0.000	0.000	0.000	0.001	-	-						-	-				0.000	0.000	0.000	2.38	-	-					-	-					0.038
4.000	0.000	0.000	0.000	0.007	-	-						-	-				0.000	0.000	0.000	2.58	-	-					-	-					0.040
4.400	0.000	0.000	0.000	0.002	-	-						-	-				0.000	0.000	0.000	2.98	-	-					-	-					0.044
4.800	0.000	0.000	0.000	0.001	-	-						-	-				0.000	0.000	0.000	3.38	-	-					-	-					0.048
Σύνολα:					0	0								0	0	0	0	0	0									0	0	0	0		
Αριθμός Πράξεων:					0									0		0				0.00							0		0				

Προϊόν Δανεισμού	Υποκείμενος Τίτλος	Πολυμερείς Συναλλαγές[1]				Διμερείς Συναλλαγές[2]		Δανεισμός Τίτλων μέσω ΟΤC[3]	
		Ανοιχτές θέσεις[5]	Προσφερόμενη ποσότητα	Μ.Σ.Τ[4]	Όγκος συναλλαγών	Μ.Σ.Τ[4]	Όγκος συναλλαγών	Όγκος συναλλαγών	
ALPHABOR	ALPHA BANK (ΚΟ)	8,589	---	---	---	---	2,181,071	5.00%	61,372,820
TATTBOR	ATTICA BANK A.T.E. (ΚΟ)	14,603	---	---	---	---	---	---	370
CENERBOR	CENERGY HOLDINGS (ΚΑ)	400	---	---	---	---	---	---	---
EEEBOR	COCA-COLA HBC AG (ΚΟ)	1,297	---	---	---	---	---	---	70,546
EUROBBOR	EUROBANK HOLDINGS (ΚΟ)	221,713	---	---	412,525	3.31%	5,390,000	9.26%	93,379,246
FFGRPBOR	FOLLI-FOLLIE (ΚΟ)	---	---	---	---	---	---	---	1,120,847
FOYRKBOR	FOURLIS ΣΥΜΜΕΤΟΧΩΝ (ΚΟ)	6,804	---	---	800	3.08%	---	---	23,892
INTRKBOR	INTRACOM HOLDINGS (ΚΟ)	2,100	---	---	---	---	---	---	---
BELABOR	JUMBO (ΚΟ)	54,154	---	---	58,278	2.78%	4,000	5.00%	148,098
LAMDABOR	LAMDA DEVELOPMENT(ΚΟ)	930	---	---	---	---	---	---	---
MIGBOR	MARFIN INVESTMENT GROUP (ΚΟ)	---	---	---	---	---	---	---	794,474
QUALBOR	QUALITY & RELIABILITY (ΚΟ)	---	---	---	---	---	---	---	---
TITCBOR	TITAN CEMENT (ΚΑ)	600	---	---	6,000	3.36%	8,000	5.00%	181,032
VIQBOR	VIOHALCO SA/NV (ΚΑ)	400	---	---	---	---	---	---	---
ADMIEBOR	ΑΔΜΗΕ ΣΥΜΜΕΤΟΧΩΝ Α.Ε. (ΚΟ)	13,934	---	---	---	---	57,942	5.00%	186,344
AEGBOR	ΑΕΡΟΠΟΡΙΑ ΑΙΓΑΙΟΥ (ΚΟ)	3,430	---	---	3,900	5.30%	8,100	12.53%	36,711
ALMYBOR	ΑΛΟΥΜΥΛ (ΚΟ)	---	---	---	---	---	---	---	---
GEKTERNABOR	ΓΕΚ ΤΕΡΝΑ (ΚΟ)	5,800	---	---	---	---	---	---	93,993
PPCBOR	ΔΕΗ (ΚΟ)	10,000	---	---	---	---	---	---	5,764,742
ETEBOB	ΕΘΝΙΚΗ ΤΡΑΠΕΖΑ (ΚΟ)	63,129	---	---	---	---	1,200,000	5.00%	12,880,192
ELLAKTORBOR	ΕΛΛΑΚΤΩΡ (ΚΟ)	---	---	---	---	---	---	---	187,898
EXAEBOR	ΕΛΛΗΝ. ΧΡΗΜΑΤΙΣΤΗΡΙΑ-Χ.Α. (ΚΟ)	94,592	---	---	---	---	6,257	5.00%	163,165
ELPEBOR	ΕΛΛΗΝΙΚΑ ΠΕΤΡΕΛΑΙΑ (ΚΟ)	3,500	---	---	---	---	---	---	69,717
EYDAPBOR	ΕΥΔΑΠ (ΚΟ)	200	---	---	---	---	---	---	277,781
INLOTBOR	ΙΝΤΡΑΛΟΤ (ΚΟ)	500	---	---	---	---	---	---	104,512
MOHBOR	ΜΟΤΟΡ ΟΪΛ (ΚΟ)	3,900	---	---	---	---	---	---	97,520
MYTILBOR	ΜΥΤΙΛΗΝΑΙΟΣ (ΚΟ)	3,500	---	---	---	---	26,849	5.00%	25,742
PRABOR	ΟΛΠ (ΚΟ)	250	---	---	---	---	---	---	2,901
OPAPBOR	ΟΠΑΠ (ΚΟ)	41,350	---	---	---	---	333	5.00%	1,282,394
HTQBOR	ΟΤΕ (ΚΟ)	9,517	---	---	---	---	---	---	535,505
TPEIRBOR	ΠΕΙΡΑΙΩΣ ΤΡΑΠΕΖΑ (ΚΟ)	32,842	---	---	---	---	9,180	2.28%	20,214,287

Σημειώσεις Προϊόντων Δανεισμού

[1] - Πολυμερείς Συμβάσεις Δανειοδοσίας των μεθόδων 8-1, 8-2 και 8-3-3 (σύμφ. Με Αποφ.17 ΔΣ του Χρηματιστηρίου).

[2] - Διμερείς Συμβάσεις Δανειοδοσίας των μεθόδων 8-3-1 και 8-3-2 (σύμφ. Με Αποφ. 20 ΔΣ του Χρηματιστηρίου).

[3] - Τα στοιχεία Συναλλαγές Δανεισμού Τίτλων μέσω ΟΤC δηλώνονται από τους χειριστές ΣΑΤ και αφορούν τις ποσότητες που έχουν καταγραφεί στο ΣΑΤ έως και τη προηγούμενη εργάσιμη ημέρα.

[4] - Μ.Σ.Τ: - Μέση Σταθμισμένη Τιμή (ως προς τα τεμάχια)

[5] - Τα στοιχεία αφορούν σε ανοιχτές θέσεις πριν την έναρξη της συνεδρίασης

Προϊόν Δανεισμού	Υποκείμενος Τίτλος	Πολυμερείς Συναλλαγές[1]					Διμερείς Συναλλαγές[2]		Δανεισμός Τίτλων μέσω OTC[3]
		Ανοιχτές θέσεις[5]	Προσφερόμενη ποσότητα	Μ.Σ.Τ[4]	Όγκος συναλλαγών	Μ.Σ.Τ[4]	Όγκος συναλλαγών	Μ.Σ.Τ[4]	Όγκος συναλλαγών
PLAISBOR	ΠΛΑΙΣΙΟ COMPUTERS (ΚΟ)	---	---	---	---	---	---	---	4,000
SARBOR	ΣΑΡΑΝΤΗΣ ΓΡ. (ΚΟ)	---	---	---	---	---	---	---	26,983
TENERGYBOR	ΤΕΡΝΑ ΕΝΕΡΓΕΙΑΚΗ (ΚΟ)	---	---	---	---	---	---	---	52,892

**Σημειώσεις Προϊόντων Δανεισμού**

[1] - Πολυμερείς Συμβάσεις Δανειοδοσίας των μεθόδων 8-1, 8-2 και 8-3-3 (σύμφ. Με Αποφ.17 ΔΣ του Χρηματιστηρίου).

[2] - Διμερείς Συμβάσεις Δανειοδοσίας των μεθόδων 8-3-1 και 8-3-2 (σύμφ. Με Αποφ. 20 ΔΣ του Χρηματιστηρίου).

[3] - Τα στοιχεία Συναλλαγές Δανεισμού Τίτλων μέσω OTC δηλώνονται από τους χειριστές ΣΑΤ και αφορούν τις ποσότητες που έχουν καταγραφεί στο ΣΑΤ έως και τη προηγούμενη εργάσιμη ημέρα.

[4] - Μ.Σ.Τ: - Μέση Σταθμισμένη Τιμή (ως προς τα τεμάχια)

[5] - Τα στοιχεία αφορούν σε ανοιχτές θέσεις πριν την έναρξη της συνεδρίασης

**Κωδικόι και ονομασίες Κλάδων Οικονομικής Δραστηριότητας του Χρηματιστηρίου Αθηνών**

12003-	Διαπραγματεύσιμα Αμοιβαία Κεφάλαια	10101010	Υπηρεσίες Ηλεκτρονικών Υπολογιστών
10101015	Λογισμικό	10102030	Υλικό Υπολογιστών
15101010	Εξοπλισμός Τηλεπικοινωνιών	15102015	Υπηρεσίες Τηλεπικοινωνιών
20101010	Υγειονομικές Μονάδες	20101025	Υπηρεσίες Υγείας
20102010	Ιατρικός Εξοπλισμός	20103015	Φαρμακευτικά Προϊόντα
30101010	Τράπεζες	30202000	Διαφοροποιημένες Χρηματοοικονομικές Υπηρεσίες
30202010	Διαχείριση Κεφαλαίων & Θεματοφύλακες	30202015	Επενδυτικές Υπηρεσίες
30302010	Γενικές Ασφάλειες	30302015	Μεσίτες Ασφαλίσεων
35101010	Συμμετοχές & Ανάπτυξη Ακίνητης Περιουσίας	35101015	Υπηρεσίες Ακίνητης Περιουσίας
35102000	Διαφοροποιημένες Α.Ε.Ε.Α.Π.	35102030	Α.Ε.Ε.Α.Π. Επαγγελματικών Χώρων
40201040	Υπηρεσίες Ενοικίασης και Χρηματοδοτικής Μίσθωσης	40202010	Κατασκευή Κατοικιών
40202015	Έπιπλα	40202020	Οικιακές Συσκευές
40203040	Ηλεκτρονική Ψυχαγωγία	40203045	Παιχνίδια
40204020	Ρούχα και Αξεσουάρ	40301010	Ψυχαγωγία
40301030	Εκδόσεις	40301035	Ραδιοτηλεοπτικοί Φορείς
40401010	Διαφοροποιημένοι Έμποροι	40401020	Εμπόριο Ενδυμάτων
40401025	Εμπόριο Προϊόντων Οικιακής Βελτίωσης	40401030	Εξειδικευμένο Λιανικό Εμπόριο
40501010	Αεροπορικές Εταιρείες	40501015	Ταξίδια & Τουρισμός
40501020	Τυχερά Παιχνίδια	40501025	Ξενοδοχεία & Πανσιόν
45101015	Απόσταξη & Οινοπαραγωγή	45101020	Αναψυκτικά
45102010	Γεωργεία, Αλιεία, Εκτροφή και Φυτείες	45102020	Τρόφιμα
45103010	Καπνός	45201010	Λιανικό & Χονδρικό Εμπόριο Τροφίμων
45201020	Είδη Προσωπικής Φροντίδας	50101010	Κατασκευές
50101030	Τσιμέντα	50101035	Άλλα Οικοδομικά Υλικά
50202010	Ηλεκτρικά Εξαρτήματα	50203000	Διαφοροποιημένες Βιομηχανίες
50203015	Πλαστικά	50203030	Υλικά Συσκευασίας
50204000	Μηχανήματα Βιομηχανικού Εξοπλισμού	50204020	Μηχανήματα Κατασκευών
50205010	Προμηθευτές Βιομηχανίας	50205020	Υποστηρικτικές Υπηρεσίες προς Επιχειρήσεις
50205030	Υπηρεσίες Μαζικής Εκτύπωσης	50206015	Εμπορικά Οχήματα & Ανταλλακτικά
50206030	Θαλάσσιες Μεταφορές	50206060	Υπηρεσίες Μεταφορών
55101000	Διαφοροποιημένα Υλικά	55101020	Κλωστοϋφαντουργικά Προϊόντα
55102000	Ορυχεία	55102010	Σίδηρος & Χάλυβας
55102015	Μεταλλουργία	55102035	Αλουμίνιο
60101000	Καθετοποιημένες Εταιρ. Πετρελαίου & Φυσικού Αερίου	60101020	Διυλιστήρια & Εμπορία Πετρελαιοειδών
65101010	Εναλλακτική Ηλεκτρική Ενέργεια	65101015	Συμβατική Ηλεκτρική Ενέργεια
65102030	Ύδρευση		



**ATHEX**  
Athens Stock Exchange

Λεωφ. Αθηνών 110 104 42 Αθήνα  
110, Athinon Ave. GR 104 42 Athens  
tel. (+30)210-33.66.800, fax (+30)210-33.66.101  
[www.athexgroup.gr](http://www.athexgroup.gr)