

20

Ημερήσιο Δελτίο
Συναλλακτικής Δραστηριότητας

Daily Official List
of Trading Activity

Παρασκευή, 29 Μαΐου, 2020

Έτος: 141 Αύξων Αριθμός Συνεδρίασης: 99



ATHEXGROUP
Athens Exchange Group

Αποποίηση Ευθύνης:

Η εταιρεία Ελληνικά Χρηματιστήρια-Χρηματιστήριο Αθηνών Ανώνυμη Εταιρεία Συμμετοχών καταβάλλει κάθε δυνατή προσπάθεια ώστε να διασφαλίσει ότι οι πληροφορίες και τα λοιπά στοιχεία που εμφανίζονται στο Ημερήσιο Δελτίο Τιμών (Η.Δ.Τ.) είναι ορθά και πλήρη αλλά δεν έχει καμία ευθύνη για ενδεχόμενο λάθος ή παράλειψη στοιχείων και / ή ευθύνη σχετικά με την ακρίβεια, αξιοπιστία, επικαιροποίηση και πληρότητα των παραπάνω πληροφοριών και στοιχείων ή ευθύνη προερχόμενη άμεσα ή έμμεσα από την χρήση των παραπάνω πληροφοριών.

Η Εταιρία δεν έχει καμία ευθύνη για την ακρίβεια των στοιχείων που περιλαμβάνονται στις ανακοινώσεις των εισηγμένων εταιρειών. Πιθανές προσβολές δικαιωμάτων τρίτων από το περιεχόμενο των ανακοινώσεων συνιστούν αποκλειστική ευθύνη του αποστολέα των ανακοινώσεων.

Όλα τα αναγραφόμενα στο Η.Δ.Τ. στοιχεία παρέχονται μόνο για τους σκοπούς της πληροφόρησης και δεν συνιστούν παροχή επενδυτικών συμβουλών ή πρόσκληση για επένδυση σε κινητές αξίες που διαπραγματεύονται στο Χρηματιστήριο Αθηνών.

Αναγνωρίζεται και συμφωνείται ότι όλα τα δικαιώματα επί των πληροφοριών που εμφανίζονται στο Η.Δ.Τ. θα αποτελούν κυριότητα της εταιρίας και οποιοδήποτε άλλο δικαίωμα συμπεριλαμβανομένου του δικαιώματος πνευματικής ιδιοκτησίας, σήματος κλπ. ανήκουν στο Χρηματιστήριο Αθηνών.

Τα ανωτέρω στοιχεία αποτελούν ιδιοκτησία της Εταιρίας και προστατεύονται σύμφωνα με τις διατάξεις περί πνευματικής ιδιοκτησίας. Απαγορεύεται α) η με οποιοδήποτε τρόπο ή μέσο αναπαραγωγή, αναδημοσίευση, τροποποίηση, αντιγραφή, πώληση, μετάδοση ή διανομή του συνόλου ή μέρους τους, χωρίς αναφορά στην πηγή και β) η εμπορική εκμετάλλευση των στοιχείων από τρίτους.

Η Εταιρία δεν φέρει καμία ευθύνη προερχόμενη άμεσα ή έμμεσα από χρήση ή τυχόν αλλοίωση των ανωτέρω στοιχείων όταν αυτά χρησιμοποιούνται από

Ελληνικά Χρηματιστήρια - Χρηματιστήριο Αθηνών Α.Ε. Συμμετοχών

Λεωφόρος Αθηνών 110, 10442 Αθήνα, Τηλ: (210) 33.66.800, Fax: (210) 32.13.938

www.athexgroup.gr

Χρηματιστηριακό Κέντρο Θεσσαλονίκης

Κατούνη 16-18, Θεσ/νίκη 546 25, Τηλ: (2310) 567.667, Fax: (2310) 530.455

Συνεγγυητικό Κεφάλαιο Εξασφάλισης Επενδυτικών Υπηρεσιών

Φειδίου 14-16, Αθήνα 106 78, Τηλ: (210) 33.04.682, Fax: (210) 33.04.155

Επιτροπή Κεφαλαιαγοράς

Κολοκοτρώνη 1 & Σταδίου 1, Αθήνα 105 62, Τηλ: (210) 33.77.100, Fax: (210) 33.77.173

Πίνακας Περιεχομένων

Ενότητα 1: Στατιστικά Στοιχεία Χρεογράφων, Παραγώγων και Δανεισμού

- Οι Αγορές Χρεογράφων Παραγώγων Δανεισμού
- Χρηματιστηριακοί Δείκτες
- Αναλυτικά Στοιχεία Συναλλαγών Αγοράς Χρεογράφων
- Στοιχεία Συναλλαγών Κλάδων Χρηματιστηρίου Αθηνών & Χρηματοοικονομικών Προϊόντων (Δ.Α.Κ.)
- Οι 10 Μετοχές με τη μεγαλύτερη Άνοδο & Πτώση
- Αναλυτικά Στοιχεία Συναλλαγών Αγοράς Παραγώγων

Ενότητα 2: Αναλυτικά Στοιχεία Συναλλαγών Χρεογράφων

- Αναλυτικά Στοιχεία Συναλλαγών Χρεογράφων
- Σημειώσεις Χρεογράφων

Ενότητα 3: Στοιχεία Συναλλαγών Χρεογράφων

- Στοιχεία Συναλλαγών Πακέτων
- Στοιχεία Συναλλαγών Δικαιωμάτων

- Στοιχεία Δανεισμού Τίτλων
- Στοιχεία Συναλλαγών Εκποιήσεων
- Στοιχεία Συναλλαγών Εκποιήσεων Ενσώματων Ονομαστικών Μετοχών
- Στοιχεία Ενεργητικού Διαπραγματεύσιμων Αμοιβαίων Κεφαλαίων (Δ.Α.Κ.)
- Χαρακτηριστικά Διαπραγματεύσιμων Αμοιβαίων Κεφαλαίων (Δ.Α.Κ.)

Ενότητα 4: Ανακοινώσεις

Ενότητα 5: Ομόλογα Διαπραγματεύσιμα στην Αγορά Αξιών Σταθερού Εισοδήματος

- Ομολογιακά Δάνεια Επιχειρήσεων – Οργανωμένη Αγορά (Μετατρέψιμα)
- Ομολογιακά Δάνεια Επιχειρήσεων – Οργανωμένη Αγορά (Μη Μετατρέψιμα)
- Ομόλογα Ελληνικού Δημοσίου
- Έντοκα Γραμμάτια & Zero Coupon Ομόλογα Ελληνικού Δημοσίου
- Ομόλογα Ελληνικού Δημοσίου Διαπραγματεύσιμα με τη Μέθοδο Εκφώνησης - Αντιφώνησης
- Ομόλογα Κρατικών Τραπεζών

Ενότητα 6: Πρόσθετα Στοιχεία Ενημέρωσης

- Πίνακας Μελών Χρηματιστηρίου Αθηνών και Μελών ΕΤ.ΕΚ.
- Πίνακας Μετοχών Υπό Ειδική Διαπραγμάτευση
- Γνωστοποιήσεις Συναλλαγών - Κατάλογος Υπόχρεων Προσώπων

Ενότητα 7: Αναλυτικά Στοιχεία Συναλλαγών Αγοράς Παραγώγων

- Συμβόλαια Μελλοντικής Εκπλήρωσης σε Δείκτες
- Συμβόλαια Μελλοντικής Εκπλήρωσης σε Μετοχές
- Δικαιώματα Προαίρεσης σε Δείκτες
- Δικαιώματα Προαίρεσης σε Μετοχές
- Στοιχεία Συναλλαγών Προϊόντων Δανεισμού

Παράρτημα Α: Κωδικοί και ονομασίες Κλάδων Οικονομικής Δραστηριότητας του Χρηματιστηρίου Αθηνών

Οι Αγορές Χρεογράφων Παραγώγων Δανεισμού

Γενικός Δείκτης Τιμών και Αξία Συναλλαγών Μετοχών και Παραγώγων

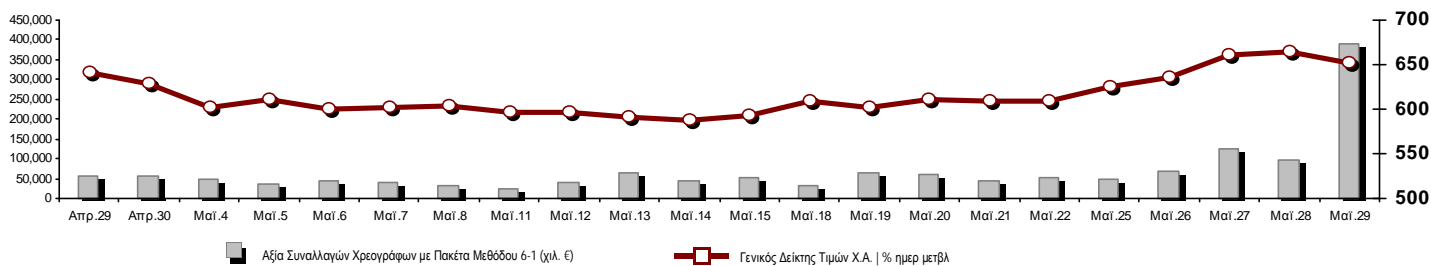

Κεφαλαιοποίηση Χ.Α. (εκατ. €)**:	45,274.06		Συνολικές Ανοικτές Θέσεις σε Παράγωγα	230,360
Ημερήσια μεταβολή: εκατ. € %	-741.13	-1.61%	Ανοικτές θέσεις σε ΣΜΕ επί Δεικτών % ημερ μετβλ	3,736 7.67%
Μέση ετήσια Κεφ/ποίηση: εκατ. € % Μετβλ. Μέση προηγ. έτος	50,021.50	-8.69%	Ανοικτές θέσεις σε ΣΜΕ επί μετοχών % ημερ μετβλ	224,554 -1.40%
Γενικός Δείκτης Τιμών Χ.Α. % ημερ μετβλ	652.58	-1.87%	Ανοικτές θέσεις σε Δικαιώματα επί Δεικτών % ημερ μετβλ	1,351 13.72%
Κεφαλαιοποίηση Γενικού Δείκτη (εκατ. €)	40,077.07		Ανοικτές θέσεις σε Δικαιώματα επί μετοχών % ημερ μετβλ	719 0.70%
Ημερήσια μεταβολή (εκατ. €)	-743.42			
Αξία Συναλλαγών Χρεογράφων με Πακέτα Μεθόδου 6-1 (χιλ. €)	389,951.17		Πλήθος Συμβολαίων Παραγώγων:	75,623
Ημερήσια μεταβολή: %	294,597.73	308.95%	Ημερήσια μεταβολή: τμχ %	-5,566 -6.86%
Μέση Αξία Συν/γών ΥΙD: χιλ. € % Μετβλ Μέση προηγ. έτος	75,868.09	15.29%	Μέσος Όγκος Συμβ. ΥΙD: % Μετβλ Μέσο προηγ. Έτος	34,411 -17.86%
Αξία Συναλλαγών Πακέτων Μεθόδου 6-1 (χιλ. €)	39,620.43		Πλήθος Πράξεων Παραγώγων:	3,953
Αξία Συναλλαγών Πακέτων Μεθόδου 6-2 & 6-3 (χιλ. €)	88.52		Ημερήσια μεταβολή: πλήθος %	-371 -8.58%
Αξία Συναλλαγών Ομολόγων (χιλ.€)	433.90		Μέσο Πλήθος Πράξεων ΥΙD: % Μετβλ Μέσο προηγ. Έτος	2,788 -2.15%
Όγκος Συναλλαγών Χρεογράφων με Πακέτα Μεθόδου 6-1 (χιλ. Τμχ)	462,080.01		Συνολικές Ανοικτές Θέσεις σε Δανεισμό	582,634
Ημερήσια μεταβολή: χιλ. τμχ %	371,832.30	412.01%	Ημερήσια μεταβολή: τμχ %	214,292 58.18%
Μέσος Όγκος Συν/γών ΥΙD: % Μετβλ Μέσο προηγ. Έτος	47,883.20	50.82%	Πλήθος Συναλλαγών Δανεισμού (Πολυμερής/Διμερής)	16,400
Όγκος Συναλλαγών Πακέτων Μεθόδου 6-1 (χιλ. Τεμάχια)	40,438.93		Ημερήσια μεταβολή: τμχ %	-213,592
Όγκος Συναλλαγών Πακέτων Μεθόδου 6-2 & 6-3 (χιλ. Τεμάχια)	190.38		Πλήθος Πολυμερών Συναλλαγών	16,400
Όγκος Συναλλαγών Ομολόγων	440,990		Πλήθος Διμερών Συναλλαγών	0
Πλήθος Πράξεων Χρεογράφων με Πακέτα Μεθόδου 6-1	71,416		Πλήθος Πράξεων Δανεισμού:	11
Ημερήσια μεταβολή: πλήθος %	21,782	43.89%	Ημερήσια μεταβολή: %	-35
Μέσο Πλήθος Πράξεων ΥΙD: % Μετβλ Μέσο προηγ. Έτος	36,213	33.39%	Πλήθος Πράξεων Πολυμερών Συναλλαγών	11
Πλήθος πακέτων Μεθόδου 6-1	25		Πλήθος Πράξεων Διμερών Συναλλαγών	0
Πλήθος πακέτων Μεθόδου 6-2 & 6-3	2			
Πλήθος συναλλαγών Ομολόγων	48			

Κεφαλαιοποίηση Χ.Α. (εκατ. €)**

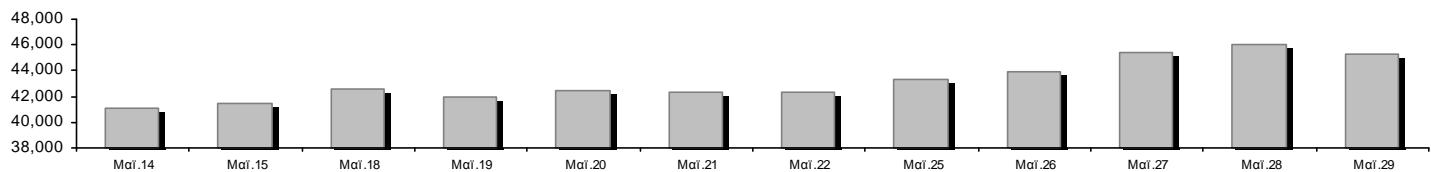

Ημερήσια Διακύμανση Γενικού Δείκτη Τιμών Χρηματιστηρίου Αθηνών



Χρηματιστηριακοί Δείκτες

Όνομασία Δείκτη	29/05/2020	28/05/2020	Δ μον.	Δ %	Κατώτερη	Ανώτερη	Κατ.έτους	Ανωτ.έτους	Ετησ. μεταβ.
Γενικός Δείκτης Τιμών Χ.Α.	652.58 €	665.04	-12.46	-1.87%	650.48	665.04	469.55	949.20	-28.81% €
FTSE/Χ.Α. Large Cap	1,571.46 €	1,610.31	-38.85	-2.41%	1,564.21	1,610.31	1,135.79	2,371.26	-31.62% €
FTSE/Χ.Α. Mid Cap	865.53 €	873.72	-8.19	-0.94%	860.63	878.33	659.09	1,298.86	-27.58% €
FTSE/Χ.Α.-Χ.Α.Κ. Τραπεζικός Δείκτης	250.43 €	272.04	-21.61	-7.94%	250.43	272.04	199.24	673.55	-62.62% €
FTSE/Χ.Α. Υψηλής Μερισματικής Απόδοσης	2,411.07 €	2,435.38	-24.31	-1.00%	2,411.07	2,435.38	1,730.40	3,015.23	-18.03% €
FTSE/Χ.Α. Διεθνούς Δραστηριοποίησης Plus	1,784.37 €	1,809.85	-25.48	-1.41%	1,784.37	1,810.92	1,269.53	2,435.50	-23.04% €
FTSE/Χ.Α. Διεθνούς Δραστηριοποίησης	2,042.75 €	2,058.79	-16.04	-0.78%	2,026.01	2,058.79	1,458.31	2,560.38	-17.71% €
FTSE/Χ.Α. Mid & Small Cap Θεμελιωδών Μεγεθών	2,465.21 €	2,474.61	-9.40	-0.38%	2,456.16	2,487.93	2,028.59	3,205.70	-17.15% €
Δείκτης ATHEX Select Plus	2,352.16 €	2,362.40	-10.24	-0.43%	2,341.79	2,375.00	1,698.34	3,182.42	-21.53% €
Δείκτης ATHEX Select	2,342.65 €	2,362.33	-19.68	-0.83%	2,321.59	2,365.65	1,734.15	3,581.16	-28.42% €
Δείκτης Τιμών Μεσαίας & Μικρής Κεφαλαιοπ. Χ.Α.	4,949.01 €	4,956.10	-7.09	-0.14%	4,938.17	4,968.08	3,964.16	6,324.97	-16.64% €
FTSE/Χ.Α. Δείκτης Αγοράς	389.82 €	399.21	-9.39	-2.35%	388.03	399.21	282.92	587.56	-31.47% €
Δείκτης FTSE Med	4,129.38 €	4,153.14	-23.76	-0.57%			3,062.99	5,342.28	-17.06% €
Δείκτης Συνολικής Απόδοσης Γενικού Δείκτη Χ.Α.	1,072.12 €	1,092.59	-20.47	-1.87%	1,068.68	1,092.59	770.25	1,557.05	-28.31% €
FTSE/Χ.Α. Large Cap Συνολικής Απόδοσης	2,354.34 €	2,411.79	-57.45	-2.38%			1,760.89	3,542.27	-31.03% €
FTSE/Χ.Α. Large Cap Net Συνολικής Απόδοσης	718.96 €	736.73	-17.77	-2.41%	715.64	736.73	519.48	1,084.55	-31.08% €
FTSE/Χ.Α. Mid Cap Συνολικής Απόδοσης	1,057.04 €	1,067.04	-10.00	-0.94%			818.92	1,582.98	-27.45% €
FTSE/Χ.Α.-Χ.Α.Κ. Τραπεζικός Δείκτης Συνολ. Απόδ.	219.33 €	238.25	-18.92	-7.94%			176.97	588.56	-62.62% €
Ελληνικός Δείκτης Mid & Small Cap	991.68 €	1,000.01	-8.33	-0.83%	990.34	1,000.01	701.19	1,312.90	-20.89% €
FTSE/Χ.Α. Τράπεζες	330.88 €	359.43	-28.55	-7.94%	330.88	359.43	263.25	889.92	-62.62% €
FTSE/Χ.Α. Ασφάλειες	1,447.01 €	1,466.94	-19.93	-1.36%	1,427.08	1,466.94	1,076.29	2,088.80	-28.54% €
FTSE/Χ.Α. Χρηματοοικονομικές Υπηρεσίες	745.37 €	747.06	-1.69	-0.23%	745.37	761.38	548.44	1,123.81	-25.23% €
FTSE/Χ.Α. Βιομηχανικά Προϊόντα & Υπηρεσίες	1,875.75 €	1,922.43	-46.68	-2.43%	1,871.02	1,928.56	1,302.84	2,712.84	-26.77% €
FTSE/Χ.Α. Εμπόριο	44.80 #	43.84	0.96	2.19%	42.92	44.80	38.18	75.77	-35.67% €
FTSE/Χ.Α. Ακίνητης Περιουσίας	4,179.74 #	4,133.14	46.60	1.13%	4,036.66	4,179.74	2,945.19	5,826.74	-23.52% €
FTSE/Χ.Α. Προσωπικά & Οικιακά Προϊόντα	8,493.98 €	8,693.98	-200.00	-2.30%	8,493.98	8,716.59	5,596.91	10,280.00	-13.42% €
FTSE/Χ.Α. Τρόφιμα & Ποτά	8,651.97 €	8,754.85	-102.88	-1.18%	8,506.02	8,755.17	5,768.28	13,004.12	-23.19% €
FTSE/Χ.Α. Πρώτες Ύλες	4,188.85 #	4,176.64	12.21	0.29%	4,031.75	4,188.85	2,713.19	7,435.44	-35.14% €
FTSE/Χ.Α. Κατασκευές & Υλικά	2,071.87 €	2,184.81	-112.94	-5.17%	2,071.13	2,198.51	1,403.78	3,344.96	-32.80% €
FTSE/Χ.Α. Πετρέλαιο & Αέριο	3,676.26 #	3,634.34	41.92	1.15%	3,580.57	3,676.26	2,268.39	5,154.35	-27.18% €
FTSE/Χ.Α. Χημικά	7,297.82 €	7,509.45	-211.63	-2.82%	7,287.10	7,509.45	5,513.26	9,442.19	-17.68% €
FTSE/Χ.Α. Ταξίδια & Αναψυχή	1,339.12 €	1,413.20	-74.08	-5.24%	1,339.12	1,413.23	904.20	2,084.49	-30.96% €
FTSE/Χ.Α. Τεχνολογία	747.91 €	751.53	-3.62	-0.48%	742.37	752.74	537.98	1,029.21	-16.94% €
FTSE/Χ.Α. Τηλεπικοινωνίες	3,484.75 #	3,462.73	22.02	0.64%	3,369.15	3,484.75	2,480.07	3,960.95	-11.22% €
FTSE/Χ.Α. Υπηρεσίες Κοινής Ωφέλειας	3,201.75 #	3,156.98	44.77	1.42%	3,135.87	3,227.76	1,865.80	3,447.76	0.51% #
FTSE/Χ.Α. Υγεία	471.13 ~	471.13	0.00	0.00%	471.13	471.13	395.48	508.96	-6.68% €
Δείκτης Όλων των Μετοχών Χ.Α.	159.26 €	161.86	-2.60	-1.61%	159.26	159.26	122.81	223.49	-26.15% €
Ελληνικός Δείκτης Εταιρικών Ομολόγων	113.64 #	112.67	0.98	0.87%			106.56	121.22	-5.51% €
Ελληνικός Δείκτης Τιμών Εταιρικών Ομολόγων	89.15 #	88.38	0.77	0.87%			84.04	96.15	-6.85% €

Σημείωση 1: Το κλείσιμο των Δεικτών FTSE/Med 100, Ελληνικός Δείκτης Εταιρικών Ομολόγων και, Ελληνικός Δείκτης Τιμών Εταιρικών Ομολόγων αφορούν την συνεδρίαση της 27/05/2020.

Σημείωση 2: Ο Ελληνικός Δείκτης Mid & Small Cap είναι Customized δείκτης υπολογιζόμενος από το Χρηματιστήριο Αθηνών.

Χρηματιστηριακοί Δείκτες

Δείκτης FTSE/Large Cap

29/05/2020: -2.41% FTSE/Χ.Α. Mid Cap

29/05/2020: -0.94%

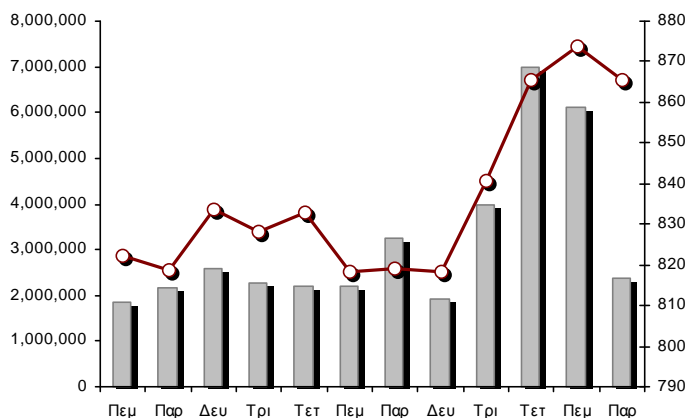
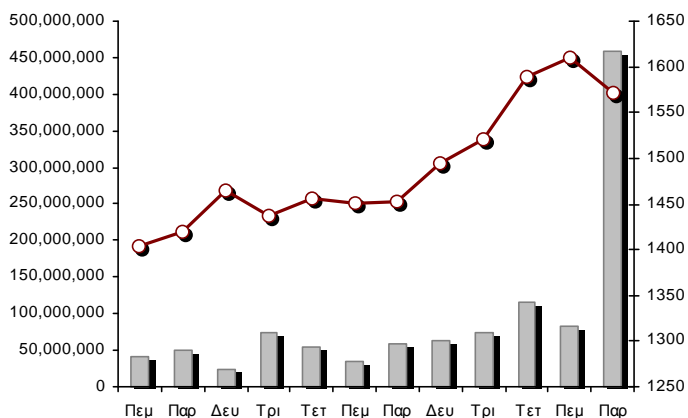

FTSE/Χ.Α. Διεθνούς Δραστηριοποίησης Plus

29/05/2020: -1.41%

FTSE/Χ.Α. Διεθνούς Δραστηριοποίησης

29/05/2020: -0.78%

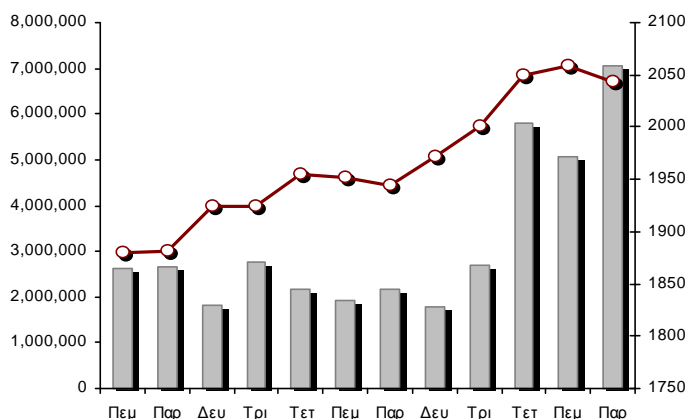
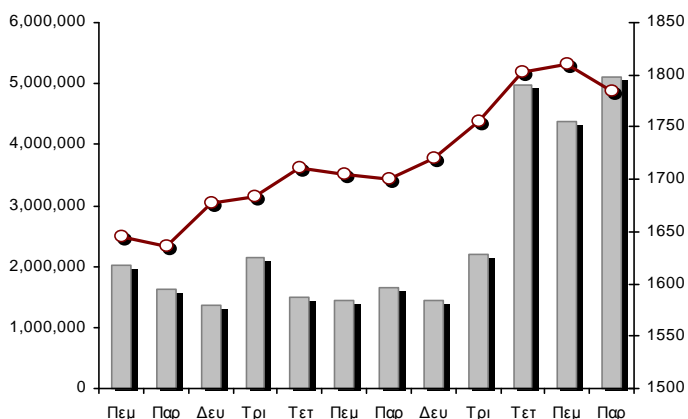

Δείκτης FTSE/Χ.Α. Mid & Small Cap Θεμελιωδών Μεγεθών

29/05/2020: -0.38%

Δείκτης Τιμών Μεσαίας & Μικρής Κεφαλαιστ. Χ.Α.

29/05/2020: -0.14%

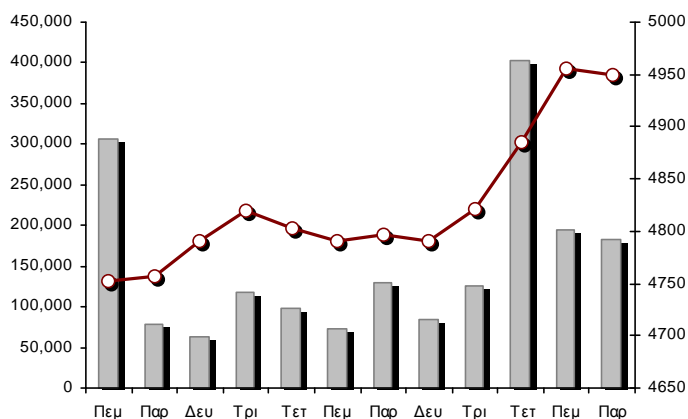
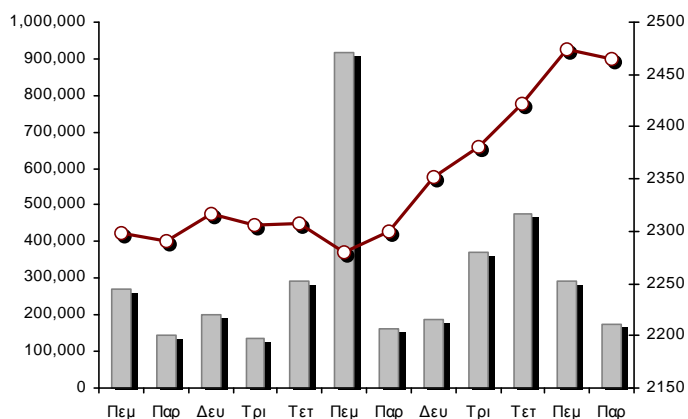

■ Όγκος συναλλαγών δεικτών

— Τιμές κλεισίματος δεικτών

Αναλυτικά Στοιχεία Συναλλαγών Αγοράς Χρεογράφων

	Όλα τα Χρεόγραφα	Κύρια Αγορά	Επιτήρηση	Διαπραγματεύσιμα Αμοιβαία Κεφάλαια
Σύνολα	116	102	13	1
Ανοδικές / Καθοδικές / Σταθερές:	38 / 60 / 18	33 / 56 / 13	5 / 3 / 5	0 / 1 / 0
Κεφαλαιοποίηση Χ.Α. (εκατ €) **	45,274.06	45,010.31	263.75	
Μέση Ημερήσια Αξία Συν/γών (χιλ. €)	75,868.09	75,795.44	90.41	66.91
Αξία Συναλλαγών	390,039.69	389,971.05	58.75	9.89
Κύριος Πίνακας:	350,330.74	350,262.10	58.75	9.89
Προσυμφωνημένων Συναλλαγών 6_1_2_3:	39,708.95	39,708.95	0.00	0.00
Πίνακας Εκποιήσεων:	0.00	0.00	0.00	0.00
Πίνακας Ειδικών Όρων:	0.00	0.00	0.00	0.00
Μέσος Ημερήσιος Όγκος Συναλλαγών	47,883,198	47,335,535	568,395	3,445
Όγκος Συναλλαγών	462,270,392	461,838,233	431,551	608
Κύριος Πίνακας:	421,641,083	421,208,924	431,551	608
Προσυμφωνημένων Συναλλαγών 6_1_2_3:	40,629,309	40,629,309	0	0
Πίνακας Εκποιήσεων:	0	0	0	0
Πίνακας Ειδικών Όρων:	0	0	0	0
Μέσο Ημερήσιο Πλήθος Πράξεων	36,213	36,064	145	5
Αριθμός Πράξεων	71,418	71,290	126	2
Κύριος Πίνακας:	71,391	71,263	126	2
Προσυμφωνημένων Συναλλαγών 6_1_2_3:	27	27	0	0
Πίνακας Εκποιήσεων:	0	0	0	0
Πίνακας Ειδικών Όρων:	0	0	0	0

Στοιχεία Συναλλαγών Κλάδων Χρηματιστηρίου Αθηνών & Χρηματοοικονομικών Προϊόντων (Δ.Α.Κ.)

Κωδικός	Κλάδοι	Ανοδικές / Καθοδικές / Σταθερές	Αριθμός Πράξεων	Όγκος Συναλλαγών	Αξία Συναλλαγών	% στη Συνολική Αξία
12000	- Χρηματοοικονομικά Προϊόντα	0 / 1 / 0	2	608	9,892.40	0.00%
3510	- Ακίνητη Περιουσία	1 / 3 / 1	563	193,419	1,115,468.45	0.29%
3030	- Ασφάλειες	0 / 1 / 0	50	9,777	35,644.65	0.01%
5020	- Βιομηχανικά Προϊόντα & Υπηρεσίες	4 / 10 / 3	2,412	1,133,405	4,710,343.85	1.21%
4040	- Εμπόριο	3 / 3 / 0	333	94,273	335,501.29	0.09%
6010	- Ενέργεια	1 / 0 / 1	1,643	1,100,462	15,575,315.37	3.99%
4020	- Καταναλωτικά Προϊόντα & Υπηρεσίες	2 / 3 / 1	2,579	1,436,820	18,927,014.10	4.85%
5010	- Κατασκευές & Υλικά Κατασκευών	6 / 6 / 1	5,443	5,563,354	46,039,782.50	11.80%
4030	- Μέσα Ενημέρωσης	0 / 1 / 1	44	23,988	4,735.95	0.00%
4520	- Προσωπική Φροντίδα, Φάρμακα & Παντοπωλεία	2 / 1 / 0	285	71,013	535,270.62	0.14%
5510	- Πρώτες Ύλες	4 / 8 / 1	490	200,742	306,050.38	0.08%
4050	- Ταξίδια και Αναψυχή	0 / 4 / 3	3,600	2,711,038	18,566,764.72	4.76%
1010	- Τεχνολογία	3 / 4 / 0	232	49,173	137,030.00	0.04%
1510	- Τηλεπικοινωνίες	2 / 3 / 0	2,124	1,594,917	19,243,746.98	4.93%
3010	- Τράπεζες	0 / 6 / 0	45,372	443,418,886	248,405,681.81	63.69%
4510	- Τρόφιμα, Ποτά & Καπνοβιομηχανίες	3 / 4 / 4	305	86,937	1,029,937.74	0.26%
2010	- Υγεία	1 / 0 / 1	15	24,815	7,221.60	0.00%
6510	- Υπηρεσίες Κοινής Ωφέλειας	5 / 0 / 0	5,022	3,396,507	13,886,285.22	3.56%
3020	- Χρηματοοικονομικές Υπηρεσίες	1 / 2 / 1	904	1,160,258	1,167,998.92	0.30%

Οι 10 Μετοχές με τη μεγαλύτερη Άνοδο & Πτώση

Κύρια Αγορά

Μετοχές με τη μεγαλύτερη Θετική μεταβολή τιμής	Τιμή κλεισ.	Μεταβ.	Μετοχές με τη μεγαλύτερη Αρνητική μεταβολή τιμής	Τιμή κλεισ.	Μεταβ.
ΤΕΧΝΙΚΗ ΟΛΥΜΠΙΑΚΗ (ΚΟ)	1.656	5.48% #	EUROBANK HOLDINGS (ΚΟ)	0.38	-10.59% α
ΔΕΗ (ΚΟ)	3.38	3.68% #	ΤΙΤΑΝ CEMENT (ΚΑ)	11.3	-8.87% α
ΙΚΤΙΝΟΣ ΕΛΛΑΣ (ΚΟ)	0.693	3.43% #	ALPHA BANK (ΚΟ)	0.555	-8.87% α
ΜΟΤΟΡ ΟΪΛ (ΚΟ)	15	1.70% #	ΕΘΝΙΚΗ ΤΡΑΠΕΖΑ (ΚΟ)	1.209	-7.00% α
LAMDA DEVELOPMENT(ΚΟ)	6.25	1.46% #	ΑΕΡΟΠΟΡΙΑ ΑΙΓΑΙΟΥ (ΚΟ)	4.28	-6.14% α
ΟΛΠ (ΚΟ)	18.48	0.98% #	INTRACOM HOLDINGS (ΚΟ)	0.472	-5.60% α
QUEST ΣΥΜΜΕΤΟΧΩΝ (ΚΟ)	7.82	0.77% #	ΟΠΑΠ (ΚΟ)	8.4	-5.30% α
ΤΕΡΝΑ ΕΝΕΡΓΕΙΑΚΗ (ΚΟ)	10.04	0.70% #	ΣΑΡΑΝΤΗΣ ΓΡ. (ΚΟ)	8.09	-3.69% α
ΑΔΜΗΕ ΣΥΜΜΕΤΟΧΩΝ Α.Ε. (ΚΟ)	2.34	0.65% #	UNIBIOS (ΚΟ)	0.27	-3.57% α
ΟΤΕ (ΚΟ)	12.66	0.64% #	ΑΥΤΟΗΕΛΛΑΣ (ΚΟ)	3.88	-3.48% α

Μετοχές με τη μεγαλύτερη Αξία Συναλλαγών	Αξία (χιλ. €)	Μεταβ.	Μετοχές με το μεγαλύτερο Όγκο Συναλλαγών	Όγκος	Μεταβ.
EUROBANK HOLDINGS (ΚΟ)	90,840.27	-10.59% α	EUROBANK HOLDINGS (ΚΟ)	237,167,808	-10.59% α
ALPHA BANK (ΚΟ)	80,309.94	-8.87% α	ALPHA BANK (ΚΟ)	142,996,583	-8.87% α
ΕΘΝΙΚΗ ΤΡΑΠΕΖΑ (ΚΟ)	72,381.22	-7.00% α	ΕΘΝΙΚΗ ΤΡΑΠΕΖΑ (ΚΟ)	59,437,088	-7.00% α
ΤΙΤΑΝ CEMENT (ΚΑ)	41,982.31	-8.87% α	ΤΙΤΑΝ CEMENT (ΚΑ)	3,694,696	-8.87% α
ΟΤΕ (ΚΟ)	19,209.15	0.64% #	ΠΕΙΡΑΙΩΣ ΤΡΑΠΕΖΑ (ΚΟ)	3,360,363	-1.05% α
JUMBO (ΚΟ)	18,143.54	-2.27% α	ΟΠΑΠ (ΚΟ)	2,096,432	-5.30% α
ΟΠΑΠ (ΚΟ)	17,736.04	-5.30% α	ΔΕΗ (ΚΟ)	2,060,835	3.68% #
ΜΟΤΟΡ ΟΪΛ (ΚΟ)	14,916.39	1.70% #	ΟΤΕ (ΚΟ)	1,523,307	0.64% #
ΔΕΗ (ΚΟ)	6,979.21	3.68% #	ΕΛΛΑΚΤΩΡ (ΚΟ)	1,198,041	0.05% #
ΠΕΙΡΑΙΩΣ ΤΡΑΠΕΖΑ (ΚΟ)	4,700.94	-1.05% α	JUMBO (ΚΟ)	1,107,696	-2.27% α

Σημείωση: Απεικονίζονται οι Μετοχές που δεν ανήκουν στις Κατηγορίες Χαμηλής Διασποράς και Επιτήρησης και πραγματοποιήσαν κατά τη διάρκεια της συνεδρίασης Αξία Συναλλαγών μεγαλύτερη από 10,000 Ευρώ.

Αναλυτικά Στοιχεία Συναλλαγών Αγοράς Παραγώγων

	Αριθμός Πράξεων	Όγκος	Ανοικτές θέσεις
Σ.Μ.Ε. σε Δείκτες	246	954	3,736
FTSE/X.A. Large Cap	246	954	3,736
Σ.Μ.Ε. σε Μετοχές	3,696	74,561	224,554
ΑΔΜΗΕ ΣΥΜΜΕΤΟΧΩΝ Α.Ε. (ΚΟ)	46	248	3,353
ALPHA BANK (ΚΟ)	867	26,678	62,177
ΑΤΤΙΚΑ BANK Α.Τ.Ε. (ΚΟ)	0	0	234
COCA-COLA HBC AG (ΚΟ)	8	39	407
CENERGY HOLDINGS (ΚΑ)	3	7	2,115
ΕΛΛΑΚΤΩΡ (ΚΟ)	132	1,195	8,602
EUROBANK HOLDINGS (ΚΟ)	754	24,214	39,564
ΕΥΔΑΠ (ΚΟ)	3	6	138
FOURLIS ΣΥΜΜΕΤΟΧΩΝ (ΚΟ)	5	21	158
ΓΕΚ ΤΕΡΝΑ (ΚΟ)	76	251	2,638
ΕΛΛΗΝ. ΧΡΗΜΑΤΙΣΤΗΡΙΑ-Χ.Α. (ΚΟ)	43	245	1,770
ΕΛΛΗΝΙΚΑ ΠΕΤΡΕΛΑΙΑ (ΚΟ)	4	16	1,264
INTRACOM HOLDINGS (ΚΟ)	0	0	1,452
ΙΝΤΡΑΛΟΤ (ΚΟ)	0	0	1,154
JUMBO (ΚΟ)	35	75	514
LAMDA DEVELOPMENT(ΚΟ)	26	66	1,199
MARFIN INVESTMENT GROUP (ΚΟ)	8	215	44,841
ΜΟΤΟΡ ΟΪΛ (ΚΟ)	19	67	151
ΜΥΤΙΛΗΝΑΙΟΣ (ΚΟ)	62	171	4,941
ΕΘΝΙΚΗ ΤΡΑΠΕΖΑ (ΚΟ)	588	13,184	19,732
ΟΠΑΠ (ΚΟ)	83	445	1,422
ΟΤΕ (ΚΟ)	41	224	1,914
ΟΛΠ (ΚΟ)	0	0	252
ΠΕΙΡΑΙΩΣ ΤΡΑΠΕΖΑ (ΚΟ)	220	2,759	9,173
ΔΕΗ (ΚΟ)	363	2,900	9,493
ΤΕΡΝΑ ΕΝΕΡΓΕΙΑΚΗ (ΚΟ)	19	54	2,858
ΤΙΤΑΝ CEMENT (ΚΑ)	275	1,436	653
ΒΙΟΗΑΛCO SA/NV (ΚΑ)	16	45	2,385
Δικαιώματα σε Δείκτες	9	93	1,351
FTSE/X.A. Large Cap	9	93	1,351
Δικαιώματα σε Μετοχές	2	15	719
ALPHA BANK (ΚΟ)	0	0	40
ΕΘΝΙΚΗ ΤΡΑΠΕΖΑ (ΚΟ)	0	0	325
ΟΠΑΠ (ΚΟ)	0	0	228
ΟΤΕ (ΚΟ)	1	5	116
ΠΕΙΡΑΙΩΣ ΤΡΑΠΕΖΑ (ΚΟ)	1	10	10
ΔΕΗ (ΚΟ)	0	0	0
Συνολική Δραστηριότητα	3,953	75,623	230,360

Πληθος Χρεογράφων	Ονομ. Αξία	Μερίσματα [1]			Ημερ. Τελευτ. Αποκοπής Μέρημα [2]	Αποκοπή Δικαίωμα	Σημ.	Χρεόγραφο	Τιμή κλεισίματος	% μεταβ.	Προηγ. Κλείσιμο-ημ/νία	Άνοιγμα	Κατωτ Τιμή	Ανωτ Τιμή	Τελ Τιμή	Σταθμ Τιμή	Τελευταία ζήτηση [7]	Τελευταία προσφορά [7]	P/E μετά φ. Χρήσιμ.	Όγκος	Πράξεις	Αξία Συναλλαγών[8]	Χ.Α. Εταιρείας (χιλ. €) [3,5]	Χαμηλό έτους	Υψηλό έτους	Κλάδος [4]	
		2017	2018	2019																							
7,734,375	1.00	---	---	---	09/07/2007	07/01/2011	5112	ΛΙΒΑΝΗ ΕΚΔΟΤ. ΟΡΓ. (ΚΟ)	0.0505	---	0.0505	28/05/2020	---	---	---	---	---	2000@0.061	---	---	---	---	390.59	0.0505	0.116	40301030	
15,842,391	1.51	---	---	---	15/07/2009	12/05/2000	5141	ΜΠΗΤΡΟΣ ΣΥΜΜΕΤΟΧΙΚΗ (ΚΟ)	0.204	18.60	0.172	28/05/2020	0.204	0.204	0.204	0.204	0.204	93@0.204	---	---	1,000	4	204.00	3,231.85	0.092	0.204	55102010
119,596,817	0.040	---	---	---	15/07/2008	27/04/2017	5190	ΝΙΚΑΣ (ΚΟ)	0.6	---	0.6	28/05/2020	---	---	---	---	---	400@0.720	---	---	---	---	71,758.09	0.4	0.6	45102020	
24,319,250	0.300	---	---	---	09/07/2002	04/07/2007	5165	ΠΡΟΔΕΥΤΙΚΗ (ΚΟ)	0.185	11.45	0.166	28/05/2020	0.18	0.18	0.185	0.185	0.184	6210@0.185	---	---	7,640	8	1,409.15	4,499.06	0.11	0.206	50101010
245,497,664	0.310	---	---	---	01/07/2008	30/07/2012	5207	ΣΕΛΟΝΤΑ (ΚΟ)	0.1	---	0.1	28/05/2020	0.1	0.1	0.1	0.1	0.1653299@0.100	---	---	---	12,714	7	1,271.40	24,549.77	0.1	0.101	45102010
10,186,667	1.35	---	---	---	24/06/2008	02/02/2016	4887	ΣΙΔΑΜΑ (ΚΟ)	0.386	-3.50	0.4	28/05/2020	0.42	0.342	0.42	0.416	0.374	140@0.350	600@0.416	---	860	7	321.36	3,932.05	0.192	0.57	55102010
766,000	1.00	---	---	---	01/07/2004	11/12/2012	5193	ΤΡΙΑ ΑΛΦΑ (ΚΟ)	1.8	---	1.8	28/05/2020	---	---	---	---	---	150@1.80	55.15	2018	---	---	---	1,658.10	1.44	2.16	55101020
245,000	1.00	---	---	---	19/07/2010	11/12/2012	5194	ΤΡΙΑ ΑΛΦΑ (ΠΟ)	1.14	---	1.14	28/05/2020	---	---	---	---	---	632@1.36	34.93	2018	---	---	---	1,658.10	0.9	1.17	55101020

Κατάσταση σε Αναστολή

20,255,805	0.300	---	---	---	22/08/2006	02/08/2010	5136	ΑΧΟΝ ΣΥΜΜΕΤΟΧΩΝ (ΚΟ)	0.058	---	0.058	28/04/2017	---	---	---	---	---	---	---	---	---	---	1,174.84	0.058	0.058	20101010	
21,820,410	0.800	---	---	---	22/05/2008	02/08/2011	5174	EUROMEDICA (ΚΟ)	0.448	---	0.448	30/04/2018	---	---	---	---	---	---	---	---	---	---	---	9,775.54	0.448	0.448	20101010
66,948,210	0.300	---	---	---	22/09/2015	22/09/2015	5179	FOLLI-FOLLIE (ΚΟ)	4.8	---	4.8	24/05/2018	---	---	---	---	---	---	---	---	---	---	---	321,351.41	4.8	4.8	40401030
12,417,000	0.310	---	0.0205	---	27/08/2019	28/08/2017	5233	MLS ΠΛΗΡΟΦΟΡΙΚΗ (ΚΟ)	0.57	---	0.57	12/05/2020	---	---	---	---	---	---	---	---	---	---	---	7,077.69	0.475	1.51	10101015
14,870,100	0.300	---	---	---	15/05/2008	26/09/2011	5130	ΑΛΦΑ ΓΚΡΙΣΙΝ Α.Ε. (ΚΟ)	0.014	---	0.014	13/04/2017	---	---	---	---	---	---	---	---	---	---	---	208.18	0.014	0.014	10102030
33,930,000	0.300	---	---	---	03/07/2006	30/05/2001	4865	ΒΩΘΟΣ ΜΠΑΜΠΗΣ (ΚΟ)	0.304	---	0.304	30/03/2012	---	---	---	---	---	---	---	---	---	---	---	10,314.72	0.304	0.304	35101010
77,126,446	0.340	---	---	---	23/05/2005	18/08/2011	5206	Γ.Ε. ΔΗΜΗΤΡΙΟΥ (ΚΟ)	0.0125	---	0.0125	30/04/2019	---	---	---	---	---	---	---	---	---	---	---	964.08	0.0125	0.0125	40202020
6,000,000	0.600	---	---	---	13/06/2008	08/04/2004	5172	ΓΙΟΥΡΟΜΠΡΟΚΕΡΣ (ΚΟ)	0.008	---	0.008	27/04/2018	---	---	---	---	---	---	---	---	---	---	---	48.00	0.008	0.008	30302015
7,085,888	1.59	---	---	---	02/07/1996	06/09/2010	5216	ΕΛΒΙΕΜΕΚ (ΚΟ)	2.6	---	2.6	30/09/2019	---	---	---	---	---	---	---	---	---	---	---	18,423.31	2.6	2.6	35101010
25,179,640	0.600	---	---	---	08/08/1994	19/09/2000	5191	Ι. ΜΠΟΥΤΑΡΗΣ & ΥΙΟΣ (ΚΟ)	0.026	---	0.026	01/10/2018	---	---	---	---	---	---	---	---	---	---	---	742.45	0.026	0.026	45101015
1,540,000	0.600	---	---	---	08/08/1994	19/09/2000	5192	Ι. ΜΠΟΥΤΑΡΗΣ & ΥΙΟΣ (ΠΟ)	0.057	---	0.057	01/10/2018	---	---	---	---	---	---	---	---	---	---	---	742.45	0.057	0.057	45101015
24,619,524	0.500	---	---	---	10/10/1986	30/12/2002	4914	ΚΕΡΑΜΕΙΑ-ΑΛΛΑΤΙΝΗ (ΚΟ)	0.088	---	0.088	30/08/2012	---	---	---	---	---	---	---	---	---	---	---	2,166.52	0.088	0.088	35101010
31,543,600	0.420	---	---	---	19/07/2010	19/12/2018	5205	ΚΡΕΤΑ ΦΑΡΜ (ΚΟ)	1.085	---	1.085	30/04/2019	---	---	---	---	---	---	---	---	---	---	---	34,224.81	1.085	1.085	45102020
23,935,280	0.300	---	---	---	29/06/2009	13/06/2000	5153	ΝΑΥΤΕΜΠΟΡΙΚΗ (ΚΟ)	0.107	---	0.107	02/10/2017	---	---	---	---	---	---	---	---	---	---	---	2,561.07	0.107	0.107	40301030
255,459,600	0.300	---	---	---	26/06/2000	03/12/2010	5101	ΝΕΛ (ΚΟ)	0.07	---	0.07	31/08/2015	---	---	---	---	---	---	---	---	---	---	---	17,882.17	0.07	0.07	40501015
23,463,874	0.800	---	---	---	23/05/2003	21/12/1999	4918	ΝΕΩΡΙΟΝ (ΚΟ)	0.125	---	0.125	30/08/2012	---	---	---	---	---	---	---	---	---	---	---	2,932.98	0.125	0.125	50206030
18,750,000	0.300	---	---	---	02/07/2001	31/12/2012	5154	ΠΗΓΑΣΟΣ ΕΚΔΟΤΙΚΗ Α.Ε. (ΚΟ)	0.089	---	0.089	02/10/2017	---	---	---	---	---	---	---	---	---	---	---	1,668.75	0.089	0.089	40301030
100,793,572	0.300	---	---	---	16/07/2009	11/02/2016	5110	ΤΗΛΕΤΥΠΟΣ (ΚΟ)	0.06	---	0.06	07/03/2016	---	---	---	---	---	---	---	---	---	---	---	6,047.61	0.06	0.06	40301035
4,034,950	0.680	---	---	---	01/07/2005	30/12/2010	5171	ΧΑΤΖΗΚΡΑΝΙΩΤΗ Ε. ΥΙΟΙ (ΚΟ)	0.14	---	0.14	27/04/2018	---	---	---	---	---	---	---	---	---	---	---	564.89	0.14	0.14	45102020

Σημειώσεις Χρεογράφων

Κωδικός Κείμενο σημείωσης

- () - Προσαρμοσμένα Μέρισματα λόγω διανομής Δωρεάν μετοχών.
- * - Τελευταία προσαρμοσμένη τιμή κλεισίματος.
- [1] - Καθάρια μερίσματα.
- [2] - Στη στήλη "Ημερ. Αποκοπής τελευταίου δικαιώματος" αναφέρεται η Ημερομηνία εισαγωγής για Νέες Εταιρείες.
- [3] - Η Χρηματιστηριακή αξία αναφέρεται στο σύνολο των μετοχών
- [4] - Η κωδικοποίηση των Κλάδων Οικονομικής Δραστηριότητας του Χ.Α. παρουσιάζονται στο Παράρτημα Α
- [5] - Η Χρηματιστηριακή Αξία αναφέρεται στο σύνολο των κατηγοριών μετοχών (εφόσον έχουν εισαχθεί περισσότερες της μιας κατηγορίες) και δεν αναφέρεται σε επιμέρους κατηγορίες μετοχών μιας εταιρείας.
- [6] - P/E μεγαλύτερο του 100
- [7] - Τελευταία εικόνα του Βιβλίου Εντολών πριν το τέλος της συνεδρίασης
- [8] - Στην Αξία Συναλλαγών των Μετοχών περιλαμβάνονται όλοι οι τύποι Πακέτων

4750 - Μεταφορά στην Κατηγορία Επιτήρησης από 8/4/2011.

4865 - Αναστολή διαπραγμάτευσης από 2/4/2012.

4887 - Μεταφορά στην Κατηγορία Επιτήρησης από 10/4/2012.

4912 - Μεταφορά στην κατηγορία Επιτήρησης από 31/7/2012.

4914 - Αναστολή διαπραγμάτευσης από 31/8/2012.

4918 - Αναστολή διαπραγμάτευσης από 31/8/2012.

4955 - Μεταφορά στην Επιτήρηση από 5/4/2013.

4957 - Μεταφορά στην Επιτήρηση από 5/4/2013.

4958 - Μεταφορά στην Επιτήρηση από 5/4/2013.

4959 - Μεταφορά στην Επιτήρηση από 5/4/2013.

5080 - Μεταφορά στην κατηγορία Επιτήρησης από 05/12/2014.

5093 - Μεταφορά στην Κατηγορία Επιτήρησης από 8/4/2015.

5095 - Μεταφορά στην Επιτήρηση από 09/04/2015.

5101 - Αναστολή διαπραγμάτευσης από 1/9/2015.

5110 - Αναστολή διαπραγμάτευσης από 08/03/2016.

5112 - Μεταφορά στην Κατηγορία Επιτήρησης από 15/04/2016.

5115 - Μεταφορά στην Κατηγορία Επιτήρησης από 15/04/2016.

5123 - Μεταφορά στην Κατηγορία Επιτήρησης από 01/04/2016.

5130 - Αναστολή διαπραγμάτευσης από 18/04/2017.

5136 - Αναστολή διαπραγμάτευσης από 02/05/2017.

5141 - Μεταφορά στην Κατηγορία Επιτήρησης από 10/05/2017.

5153 - Αναστολή διαπραγμάτευσης από 03/10/2017.

5154 - Αναστολή διαπραγμάτευσης από 03/10/2017.

5156 - Μεταφορά στην κατηγορία Επιτήρησης από 11/12/2017.

5160 - Μεταφορά στην Κατηγορία Επιτήρησης από 15/04/2016.

5161 - Μεταφορά στην κατηγορία Επιτήρησης από τις 25/11/2011.

5162 - Μεταφορά στην Κατηγορία Επιτήρησης από 21/12/2009.

5165 - Μεταφορά στην Κατηγορία Επιτήρησης από 15/02/2018.

5171 - Αναστολή διαπραγμάτευσης από 30/04/2018.

5172 - Αναστολή διαπραγμάτευσης από 30/04/2018.

5174 - Αναστολή διαπραγμάτευσης από 02/05/2018.

5178 - Μεταφορά στην Κατηγορία Επιτήρησης από 11/05/2018.

5179 - Αναστολή διαπραγμάτευσης από 25/05/2018.

5190 - Μεταφορά στην Κατηγορία Επιτήρησης από 01/10/2018.

5191 - Αναστολή διαπραγμάτευσης από 02/10/2018.

5192 - Αναστολή διαπραγμάτευσης από 02/10/2018.

5193 - Μεταφορά στην κατηγορία Επιτήρησης από 25/10/2018.

5194 - Μεταφορά στην κατηγορία Επιτήρησης από 25/10/2018.

5195 - Μεταφορά στην κατηγορία Επιτήρησης από 25/10/2018.

5197 - Μεταφορά στην κατηγορία Επιτήρησης από 07/11/2018.

5205 - Αναστολή διαπραγμάτευσης από 02/05/2019.

5206 - Αναστολή διαπραγμάτευσης από 02/05/2019.

Σημειώσεις Χρεογράφων

Κωδικός Κείμενο σημείωσης

- 5207 - Μεταφορά στην Επιτήρηση από 13/05/2019.
- 5216 - Αναστολή διαπραγμάτευσης από 01/10/2019.
- 5231 - Μεταφορά στην Επιτήρηση από 5/4/2013.
- 5232 - Μεταφορά στην Κατηγορία Επιτήρησης από 08/04/2011.
- 5233 - Αναστολή διαπραγμάτευσης από 13/05/2020.

Στοιχεία Συναλλαγών Πακέτων

Χρεόγραφο	Όγκος πακέτου	Τιμή πακέτου	Αξία πακέτου	Ώρα έγκρισης	Σημείωση
ΤΕΡΝΑ ΕΝΕΡΓΕΙΑΚΗ (ΚΟ)	50,000	9.96	498,000.00	11:13:01	20
EUROBANK HOLDINGS (ΚΟ)	1,677,982	0.393	659,446.93	11:23:24	20
JUMBO (ΚΟ)	25,000	16.55	413,750.00	11:32:14	20
EUROBANK HOLDINGS (ΚΟ)	170,713	0.354	60,398.26	12:18:19	14
ΕΘΝΙΚΗ ΤΡΑΠΕΖΑ (ΚΟ)	281,556	1.26	354,563.47	12:45:37	20
ΠΕΙΡΑΙΩΣ ΤΡΑΠΕΖΑ (ΚΟ)	425,000	1.38	586,500.00	14:17:12	20
JUMBO (ΚΟ)	50,000	16.61	830,500.00	14:46:40	20
ΠΕΙΡΑΙΩΣ ΤΡΑΠΕΖΑ (ΚΟ)	300,000	1.39	417,000.00	15:29:29	20
ΟΠΑΠ (ΚΟ)	42,000	8.62	362,040.00	15:35:41	20
JUMBO (ΚΟ)	50,000	16.47	823,500.00	16:00:34	20
ΠΕΙΡΑΙΩΣ ΤΡΑΠΕΖΑ (ΚΟ)	19,665	1.43	28,120.95	16:10:25	18
EUROBANK HOLDINGS (ΚΟ)	1,993,659	0.383	763,770.76	16:39:03	20
EUROBANK HOLDINGS (ΚΟ)	1,036,833	0.395	409,549.04	16:48:18	20
EUROBANK HOLDINGS (ΚΟ)	1,000,000	0.383	383,100.00	16:51:54	20
TITAN CEMENT (ΚΑ)	229,183	11.30	2,589,767.90	17:11:36	20
ΤΕΡΝΑ ΕΝΕΡΓΕΙΑΚΗ (ΚΟ)	36,212	10.04	363,568.48	17:11:43	20
ΜΟΤΟΡ ΟΪΛ (ΚΟ)	177,894	15.00	2,668,410.00	17:12:11	20
JUMBO (ΚΟ)	104,581	16.32	1,706,761.92	17:12:43	20
EUROBANK HOLDINGS (ΚΟ)	15,465,580	0.380	5,876,920.40	17:12:45	20
ALPHA BANK (ΚΟ)	8,373,303	0.555	4,647,183.17	17:13:14	20
ΟΠΑΠ (ΚΟ)	97,975	8.40	822,990.00	17:13:19	20
ΕΘΝΙΚΗ ΤΡΑΠΕΖΑ (ΚΟ)	3,312,715	1.21	4,005,072.44	17:13:44	20
EUROBANK HOLDINGS (ΚΟ)	1,000,000	0.383	383,100.00	17:13:49	20
ΟΤΕ (ΚΟ)	231,424	12.66	2,929,827.84	17:14:32	20
EUROBANK HOLDINGS (ΚΟ)	3,981,381	0.380	1,512,924.78	17:15:11	20
TITAN CEMENT (ΚΑ)	95,974	11.30	1,084,506.20	17:18:00	20
TITAN CEMENT (ΚΑ)	400,679	11.30	4,527,672.70	17:18:07	20

Σημειώσεις πακέτων

- 9 - Μέθοδος 6-1 / Ειδική Χρέωση
- 10 - Μέθοδος 6-1 / Ειδική Χρέωση, Αυθημερόν Διακανονισμός
- 14 - Μέθοδος 6-3 / Πακέτο Αποκατάστασης, Ατελής αγορά και Πώληση
- 18 - Μέθοδος 6-2 / SPOT 1
- 19 - Μέθοδος 6-2 / SPOT 2
- 20 - Μέθοδος 6-1 και Μέθοδος 6-1 Αυθημερόν Διακανονισμός
- 21 - Άλλη Προσυμφωνημένη

Στοιχεία Συναλλαγών Δικαιωμάτων

Ημερ. αποκοπής	Έναρξη εξάσκησης	Λήξη εξάσκησης	Λήξη διαπραγμάτευσης	Δικαιώματα	Κατωτ Τιμή	Ανωτ Τιμή	Τιμή κλεισ.	Τελευταία ζήτηση	Τελευταία προσφορά	Όγκος	Πράξεις	Αξία Συναλλαγών
----------------	------------------	----------------	----------------------	------------	------------	-----------	-------------	------------------	--------------------	-------	---------	-----------------

Δεν υπάρχουν Συναλλαγές Δικαιωμάτων.

Στοιχεία Συναλλαγών Εκποιήσεων

Χρεόγραφα	Τύπος Χρεογράφου	Όγκος Συναλλαγών	Αριθμός Πράξεων	Αξία Συναλλαγών	Σημείωση
-----------	------------------	------------------	-----------------	-----------------	----------

Δεν πραγματοποιήθηκαν Εκποιήσεις Μετοχών.

Σημειώσεις Εκποιήσεων

- 1 - Κανονική Εκποίηση.
- 2 - Εκποίηση Ενσώματων Ονομαστικών Μετοχών.
- 3 - Εκποίηση Αδιάθετων Κλασματικών Υπολοίπων.

Στοιχεία Συναλλαγών Εκποιήσεων Ενσώματων Ονομαστικών Μετοχών

Χρεόγραφα	Ημερ/νία έναρξης	Ημερ/νία λήξης	Αρχικό πλήθος	Διαθέσιμο πλήθος	Ημερομηνία	Μέση τιμή (ημέρας)	Μέση τιμή (περιόδου)	Αριθμός Πράξεων	Όγκος Συναλλαγών	Αξία Συναλλαγών
-----------	------------------	----------------	---------------	------------------	------------	--------------------	----------------------	-----------------	------------------	-----------------

Δεν πραγματοποιήθηκαν Εκποιήσεις Ενσώματων Ονομαστικών Μετοχών.

Σημειώσεις Εκποιήσεων

Σύμφωνα με την Απόφαση 1/380/04.05.2006 της Επιτροπής Κεφαλαιαγοράς εκποιούνται μέσω του Χρηματιστηρίου Αθηνών με επιμέλεια της εκδότριας εταιρείας, οι ενσώματες ονομαστικές μετοχές που δεν έχουν κατατεθεί στην εκδότρια προς απούλοποίηση. Η εκποίηση διενεργείται σύμφωνα με τον τρόπο που ορίζεται στο άρθρο 99Α του Κανονισμού του Χρηματιστηρίου Αθηνών.

Στοιχεία Ενεργητικού Διαπραγματεύσιμων Αμοιβαίων Κεφαλαίων (Δ.Α.Κ.)

	Ημερομηνία συναλλαγών	Δημιουργία / Εξαγορά	Αριθ. Μερ. (T-1)	Νέα Μερ. (T-1)	Εξαγορασθ. Μερ. (T-1)	Μερίδια (T) [1]	Αξία Ενεργητικού [2]	Καθαρή Τιμή	Μέρισμα /Μερίδιο	Ημερ. Αποκοπής
ALPHA ETF FTSE Athex Large Cap	29/05/2020	5,000	812,382	---	---	812,382	13,565,210.00	16.6981	0.43	30/06/2018

Σημειώσεις Δ.Α.Κ.

[1] - Αριθμ. μεριδίων (T) = Αριθμ. μεριδίων (T-1) + Νεοεκδιθέντα μερίδια (T-1) - Εξαγορασθέντα μερίδια (T-1)

[2] - Περιλαμβάνονται και τα μερίδια που δημιουργήθηκαν / εξαγοράσθηκαν την ημέρα T-1.

Περιγραφή	Στοιχεία
Όνομασία Δ.Α.Κ.	ALPHA ETF FTSE Athex Large Cap
Σύμβολο Δ.Α.Κ. (GR)	ΑΔΑΚ
Σύμβολο Δ.Α.Κ. (EN)	AETF
ISIN Δ.Α.Κ.	GRF000153004
Κατηγορία Διαπραγμάτευσης	Διαπραγματεύσιμα Αμοιβαία Κεφάλαια (Δ.Α.Κ.)
Τύπος Δ.Α.Κ.	Μετοχών
Τρόπος διαχείρισης	Παθητικός
Επενδυτική Στρατηγική	Σκοπός της επενδυτικής πολιτικής του Αμοιβαίου Κεφαλαίου είναι η αναπαραγωγή της αποδόσεως του Δείκτη FTSE/X.A. Large Cap του Χρηματιστηρίου Αθηνών σε όρους Ευρώ, ακολουθώντας πλήρως και πανομοιότυπως τη σύνθεση του υποκείμενου Δείκτη.
Εκδότης	ΑΛΦΑ ASSET MANAGEMENT Α.Ε.Δ.Α.Κ.
Εταιρεία Διαχείρισης	ΑΛΦΑ ASSET MANAGEMENT Α.Ε.Δ.Α.Κ.
Ειδικοί Διαπραγματευτές	ΑΛΦΑ FINANCE Α.Χ.Ε.Π.Ε.Υ. , ΕΘΝΙΚΗ ΧΡΗΜΑΤΙΣΤΗΡΙΑΚΗ Α.Χ.Ε.Π.Ε.Υ.
Θεματοφύλακας	ΑΛΦΑ ΤΡΑΠΕΖΑ Α.Ε.
Σύμβολο Δείκτη (GR)	FTSE
Σύμβολο Δείκτη (EN)	FTSE
Όνομασία Δείκτη	FTSE/X.A. Large Cap
ISIN Δείκτη	GRI99201A006
Κλάσμα Δείκτη [1]	1/100
Αρχική Τιμή Μεριδίου	21.76
Συνολικός Αριθμός Μεριδίων [2]	812,382
Ημερομηνία πρώτης Έκδοσης	14/01/2008
Ημερομηνία έναρξης Διαπραγμάτευσης	24/01/2008
Νόμισμα Διαπραγμάτευσης	ΕΥΡΩ
Νόμισμα Ενεργητικού	ΕΥΡΩ
Αρχική Αξία Ενεργητικού [3]	3,000,000.00
Αριθμ. Μεριδίων για Δημιουργία-Εξαγορά [4]	5,000
Αμοιβή Διαχείρισης	0.375

Σημειώσεις Δ.Α.Κ.

[1] - Το κλάσμα της τιμής του δείκτη που αποτελεί η τιμή της πρώτης έκδοσης

[2] - Ο αριθμός μεριδίων που διαπραγματεύθηκαν στο Χρηματιστήριο την ημέρα T

[3] - Η αξία του ενεργητικού κατά την έκδοση

[4] - Ο αριθμός μεριδίων που απαιτείται κατά τη διαδικασία δημιουργίας εξαγοράς

ΑΝΑΚΟΙΝΩΣΕΙΣ

ΓΝΩΣΤΟΠΟΙΗΣΕΙΣ ΕΤΑΙΡΕΙΩΝ

RSS Feed: DOLAnnouncements
Posted on: 28 May 2020 16:58
Author: EUROBANK ERGASIAS ΥΠΗΡΕΣΙΩΝ
Subject: Ανακοίνωση - Ορισμός Επικεφαλής Εσωτερικού Ελέγχου (Ορθή Επανάληψη)

Full article link: http://dev-www1.helex.gr:8080/el/web/guest/companies-announcements-full-content/-/asset_publisher/bMe2sOcNyQuy/content/id/5438582

Πέμπτη, 28 Μαΐου 2020

ΑΝΑΚΟΙΝΩΣΗ

Ορισμός Επικεφαλής Εσωτερικού Ελέγχου

Η Eurobank Ergasias Υπηρεσιών και Συμμετοχών Ανώνυμη Εταιρεία («Εταιρεία» ή «Eurobank Holdings») ανακοινώνει ότι το Διοικητικό Συμβούλιο της Εταιρείας ενέκρινε στις 27.5.2020 τον ορισμό του κ. Γεώργιου Ανδριτσάνου ως Επικεφαλής Εσωτερικού Ελέγχου της Eurobank Holdings, με ημερομηνία ισχύος του εν λόγω ορισμού την 23^η Μαρτίου του 2020.

Υπενθυμίζεται ότι μέχρι τη διάσπαση της Τράπεζας Eurobank Ergasias Ανώνυμης Εταιρείας στις 20.3.2020, η οποία μετά τη διάσπαση μετονομάστηκε σε «Eurobank Ergasias Υπηρεσιών και Συμμετοχών Ανώνυμη Εταιρεία», Επικεφαλής Εσωτερικού Ελέγχου ήταν η κα Δέσποινα Ανδρεάδου, η οποία, κατόπιν της διάσπασης δι' απόσχισης κλάδου με σύσταση νέας εταιρείας - πιστωτικού ιδρύματος με την επωνυμία «Τράπεζα Eurobank Ανώνυμη Εταιρεία» («Επωφελούμενη»), μεταφέρθηκε, μαζί με το μεγαλύτερο μέρος του προσωπικού, στην Επωφελούμενη, ως Επικεφαλής της Γενικής Διεύθυνσης Εσωτερικού Ελέγχου Ομίλου αυτής.

Ο κ. Γ. Ανδριτσάνος είναι πτυχιούχος του Τμήματος Λογιστικής και Χρηματοοικονομικής του Οικονομικού Πανεπιστημίου Αθηνών, ενώ από το 2017 είναι μέλος του Ινστιτούτου Ορκωτών Λογιστών Αγγλίας και Ουαλίας. Εργάζεται στη Γενική Διεύθυνση Εσωτερικού Ελέγχου Ομίλου της Eurobank από τον Σεπτέμβριο του 2012 και διαθέτει εμπειρία σε

διάφορους ελεγκτικούς τομείς του τραπεζικού και ασφαλιστικού τομέα.

RSS Feed: DOLAnnouncements
Posted on: 28 May 2020 17:30
Author: ΑΔΜΗΕ ΣΥΜΜΕΤΟΧΩΝ Α.Ε.
Subject: ΥΠΟΓΡΑΦΗ ΤΡΙΜΕΡΟΥΣ ΣΥΜΒΑΣΗΣ ΓΙΑ ΤΗ ΔΙΑΣΥΝΔΕΣΗ ΤΗΣ ΣΚΙΑΘΟΥ ΣΤΗΝ ΥΨΗΛΗ ΤΑΣΗ

Full article link: http://dev-www1.helex.gr:8080/el/web/guest/companies-announcements-full-content/-/asset_publisher/bMe2sOcNyQuy/content/id/5438657

«ΑΝΩΝΥΜΗ ΕΤΑΙΡΕΙΑ ΑΔΜΗΕ ΣΥΜΜΕΤΟΧΩΝ»

ΥΠΟΓΡΑΦΗ ΤΡΙΜΕΡΟΥΣ ΣΥΜΒΑΣΗΣ ΓΙΑ ΤΗ ΔΙΑΣΥΝΔΕΣΗ ΤΗΣ ΣΚΙΑΘΟΥ

ΣΤΗΝ ΥΨΗΛΗ ΤΑΣΗ

-

Η ΑΝΩΝΥΜΗ ΕΤΑΙΡΕΙΑ ΑΔΜΗΕ ΣΥΜΜΕΤΟΧΩΝ (εφεξής η «Εταιρεία») ενημερώνει τους επενδυτές ότι η συγγενής της εταιρεία, Όμιλος ΑΔΜΗΕ, ανακοινώνει ότι σε τροχιά πλήρους υλοποίησης περνά η διασύνδεση της Σκιάθου στο Σύστημα Υψηλής Τάσης με την υπογραφή της σύμβασης για τον Υποσταθμό GIS που θα κατασκευαστεί στο νησί μεταξύ ΑΔΜΗΕ, ΔΕΔΔΗΕ και της ανάδοχης εταιρείας ABB.

Η τριμερής σύμβαση ύψους 9,5 εκατ. ευρώ υπεγράφη στις 28 Μαΐου 2020 στα κεντρικά γραφεία του Ανεξάρτητου Διαχειριστή Μεταφοράς Ηλεκτρικής Ενέργειας. Πρόκειται για το πρώτο έργο ηλεκτρικής διασύνδεσης που ανατίθεται με τη διαδικασία της συνδιακήρυξης από τους δύο Διαχειριστές.

Η υποβρύχια διασύνδεση ανάμεσα στη Σκιάθο και το Μαντούδι Ευβοίας, συνολικού προϋπολογισμού 52,3 εκατ. ευρώ, αναμένεται να ολοκληρωθεί στα τέλη του 2021. Το καλωδιακό τμήμα, η σύμβαση του οποίου υπεγράφη τον Φεβρουάριο με την Ελληνικά Καλώδια, βρίσκεται σε διαδικασία κατασκευής. Με την ηλεκτρίση της νέας γραμμής 150 kV, η ηλεκτροδότηση των νησιών Σκιάθος, Σκόπελος και Αλόνησος θα σταθεροποιηθεί και το νησιωτικό σύμπλεγμα θα θωρακιστεί ενεργειακά τους καλοκαιρινούς μήνες.

Ο Πρόεδρος και Διευθύνων Σύμβουλος του ΑΔΜΗΕ, κ. Μάνος Μανουσάκης, δήλωσε σχετικά: «Ο ΑΔΜΗΕ συνεχίζει απρόσκοπτα το επενδυτικό του πρόγραμμα με στόχο την ηλεκτρίση όλων των νησιών της χώρας έως το 2029. Η Σκιάθος περιλαμβάνεται στην πρώτη φάση υλοποίησης του 10ετούς μας προγράμματος και αναμένεται να διασυνδεθεί με το Εθνικό Σύστημα Μεταφοράς Ηλεκτρικής Ενέργειας σε διάστημα λιγότερο των δύο ετών. Ακόμη ένα νησιωτικό σύμπλεγμα, οι Σποράδες, θα τροφοδοτούνται από το ηπειρωτικό

σύστημα με σταθερότητα και αξιοπιστία και τους καλοκαιρινούς μήνες».

Ο Διευθύνων Σύμβουλος του ΔΕΔΔΗΕ, κ. Αναστάσιος Μάνος, ανέφερε: «Για τον ΔΕΔΔΗΕ, η αναβάθμιση των υποδομών σε όλα τα νησιά αποτελεί στρατηγική προτεραιότητά του. Ο μεσοπρόθεσμος στόχος μας μέσα από την ενίσχυση των υποδομών, είναι όλα τα νησιά μας να αποτελέσουν πρότυπο σε ευρωπαϊκό επίπεδο για την αποτελεσματική και αποδοτική λειτουργία μεγάλων διασυνδεδεμένων ηλεκτρικών συστημάτων με πολύ μεγάλη διείσδυση ΑΠΕ και ενσωμάτωση τεχνολογιών φιλικών προς το περιβάλλον».

Ο Πρόεδρος και Διευθύνων Σύμβουλος της ABB Power Grids, κ. Κώστας Παπαδόπουλος, επισήμανε: «Η υλοποίηση του κλειστού Υ/Σ GIS στο νησί της Σκιάθου από την ABB Power Grids είναι μία επιπλέον διασφάλιση για τον ΑΔΜΗΕ και τον ΔΕΔΔΗΕ, αφού η παροχή ενέργειας στην τοπική κοινωνία θα γίνεται με χρήση τεχνολογικού εξοπλισμού υψηλής αξιοπιστίας, όπως αυτό έχει καταδειχθεί από αντίστοιχα έργα μας που λειτουργούν στο Ελληνικό Ηλεκτρικό Σύστημα τις τελευταίες δύο δεκαετίες».

Αθήνα, 28 Μαΐου 2020

RSS Feed: DOLAnnouncements
Posted on: 28 May 2020 17:35
Author: ΕΘΝΙΚΗ ΤΡΑΠΕΖΑ ΤΗΣ ΕΛΛΑΔΟΣ Α.Ε.
Subject: ΔΕΛΤΙΟ ΤΥΠΟΥ-Αποτελέσματα Α τριμήνου 2020

Full article link: http://dev-www1.helex.gr:8080/el/web/guest/companies-announcements-full-content/-/asset_publisher/bMe2sOcNyQuy/content/id/5438710

ΔΕΛΤΙΟ ΤΥΠΟΥ-Αποτελέσματα Α τριμήνου 2020

Επισυνάπτεται και η σχετική παρουσίαση των αποτελεσμάτων

[ΔΕΛΤΙΟ ΤΥΠΟΥ-Αποτελέσματα Α τριμήνου 2020](#)
[NBG 1Q20 results presentation](#)

RSS Feed: DOLAnnouncements
Posted on: 28 May 2020 17:35
Author: ALPHA ΤΡΑΠΕΖΑ Α.Ε.
Subject: Αποτελέσματα Α' Τριμήνου 2020: Κέρδη/(Ζημίες) μετά από Φόρους Ευρώ -10,9 εκατ.

Full article link: http://dev-www1.helex.gr:8080/el/web/guest/companies-announcements-full-content/-/asset_publisher/bMe2sOcNyQuy/content/id/5438677

Αποτελέσματα Α' Τριμήνου 2020: Κέρδη/(Ζημίες) μετά από Φόρους Ευρώ -10,9 εκατ.

[Αποτελέσματα Α&αρος; Τριμήνου 2020: Κέρδη/\(Ζημίες\) μετά από Φόρους Ευρώ -10,9 εκατ.](#)

RSS Feed: DOLAnnouncements
Posted on: 28 May 2020 17:50
Author: ΕΛΛΑΚΤΩΡ Α.Ε.
Subject: ΠΡΟΣΚΛΗΣΗ

Full article link: http://dev-www1.helex.gr:8080/el/web/guest/companies-announcements-full-content/-/asset_publisher/bMe2sOcNyQuy/content/id/5438786

ΠΡΟΣΚΛΗΣΗ ΣΕ ΤΗΛΕΔΙΑΣΚΕΨΗ

[Πρόσκληση σε Τηλεδιάσκεψη](#)

RSS Feed: DOLAnnouncements
Posted on: 28 May 2020 17:50
Author: Ε.ΥΔ.Α.Π. Α.Ε.
Subject: ΠΑΡΟΥΣΙΑΣΗ ΟΙΚΟΝΟΜΙΚΩΝ ΑΠΟΤΕΛΕΣΜΑΤΩΝ 2019 ΣΤΟΥΣ
ΕΚΠΡΟΣΩΠΟΥΣ ΤΗΣ ΧΡΗΜΑΤΙΣΤΗΡΙΑΚΗΣ ΑΓΟΡΑΣ

Full article link: http://dev-www1.helex.gr:8080/el/web/guest/companies-announcements-full-content/-/asset_publisher/bMe2sOcNyQuy/content/id/5438804

Αθήνα, 28 Μαΐου 2020

ΠΑΡΟΥΣΙΑΣΗ ΟΙΚΟΝΟΜΙΚΩΝ ΑΠΟΤΕΛΕΣΜΑΤΩΝ 2019 ΣΤΟΥΣ ΕΚΠΡΟΣΩΠΟΥΣ ΤΗΣ ΧΡΗΜΑΤΙΣΤΗΡΙΑΚΗΣ ΑΓΟΡΑΣ

Πραγματοποιήθηκε σήμερα, Πέμπτη 28 Μαΐου, μέσω τηλεδιάσκεψης, η παρουσίαση των ετήσιων οικονομικών αποτελεσμάτων της ΕΥΔΑΠ σε εκπροσώπους της χρηματιστηριακής αγοράς.

Στην εκδήλωση, παραβρέθηκαν ο Διευθύνων Σύμβουλος κ. Χαράλαμπος Σαχίνης, ο Αναπληρωτής Διευθύνων Σύμβουλος κ. Αναστάσιος Τόσιος, καθώς και ανώτερα στελέχη της Εταιρείας. Παρουσιάστηκαν αναλυτικά τα οικονομικά αποτελέσματα του έτους καθώς και τα σημαντικά γεγονότα της χρήσης πριν και μετά το 2019.

Στη συζήτηση που ακολούθησε, αναλύθηκαν οι στόχοι, ο στρατηγικός σχεδιασμός, τα έργα βελτιστοποίησης της Εταιρείας, η βελτίωση της εταιρικής λειτουργίας και ο εκσυγχρονισμός που έχει πραγματοποιηθεί μέχρι σήμερα, καθώς και η ανανέωση της σύμβασης της ΕΥΔΑΠ με το Ελληνικό Δημόσιο. Ιδιαίτερη έμφαση δόθηκε στις ανανεώσιμες μορφές ενέργειας, στα έργα στην Ανατολική Αττική, τα οποία θα αυξήσουν τις συνδέσεις αποχέτευσης καθώς και στην συνεχιζόμενη παραλαβή δημοτικών δικτύων ύδρευσης.

Ενημερώνεται το επενδυτικό κοινό ότι η παρουσίαση της Εταιρείας θα βρίσκεται αναρτημένη στον δικτυακό τόπο της ΕΥΔΑΠ (www.eydap.gr) στην ενότητα Σχέσεις με Επενδυτές.

RSS Feed: DOLAnnouncements
Posted on: 28 May 2020 17:57
Author: BRIQ PROPERTIES Α.Ε.Ε.Α.Π.
Subject: Οικονομικά Αποτελέσματα Α' Τριμήνου 2020 BriQ Properties Α.Ε.Ε.Α.Π.

Full article link: http://dev-www1.helex.gr:8080/el/web/guest/companies-announcements-full-content/-/asset_publisher/bMe2sOcNyQuy/content/id/5438819

Ως συνημμένο αρχείο.

[Οικονομικά Αποτελέσματα Α&α; Τριμήνου 2020 BriQ Properties Α.Ε.Ε.Α.Π.](#)

RSS Feed: DOLAnnouncements
Posted on: 28 May 2020 17:59
Author: QUALITY & RELIABILITY A.B.E.E.
Subject: ΑΝΑΚΟΙΝΩΣΗ ΡΥΘΜΙΖΟΜΕΝΗΣ ΠΛΗΡΟΦΟΡΙΑΣ ΤΟΥ Ν.
3556/2007: Γνωστοποίηση συναλλαγών

Full article link: http://dev-www1.helex.gr:8080/el/web/guest/companies-announcements-full-content/-/asset_publisher/bMe2sOcNyQuy/content/id/5438855

Η Εταιρία QUALITY & RELIABILITY A.B.E.E., ανακοινώνει, σύμφωνα με το Ν.3556/2007 σε συνδυασμό με το άρθρο 11 της απόφασης 1/434/3.7.2007 της Επιτροπής Κεφαλαιαγοράς, ότι η εταιρεία LOVATIA HOLDINGS LIMITED συνδεδεμένο νομικό πρόσωπο με τον κ. Εμμανουήλ Ξιώνη του Ηρακλή, Εντεταλμένο Σύμβουλο-Εκτελεστικό μέλος του Διοικητικού Συμβουλίου της Εταιρίας (Υπόχρεο πρόσωπο με βάση το άρθρο 13 του Ν.3340/2005) πραγματοποίησε την 25/05/2020 πώληση 7.150 κοινών ονομαστικών μετοχών της εταιρείας μας. Η συνολική αξία της συναλλαγής ανήλθε σε 1.654,65 ευρώ.

RSS Feed: DOLAnnouncements
Posted on: 28 May 2020 18:00
Author: QUALITY & RELIABILITY A.B.E.E.
Subject: ΑΝΑΚΟΙΝΩΣΗ ΡΥΘΜΙΖΟΜΕΝΗΣ ΠΛΗΡΟΦΟΡΙΑΣ ΤΟΥ Ν.
3556/2007: Γνωστοποίηση συναλλαγών

Full article link: http://dev-www1.helex.gr:8080/el/web/guest/companies-announcements-full-content/-/asset_publisher/bMe2sOcNyQuy/content/id/5438865

Η Εταιρία QUALITY & RELIABILITY A.B.E.E., ανακοινώνει, σύμφωνα με το Ν.3556/2007 σε συνδυασμό με το άρθρο 11 της απόφασης 1/434/3.7.2007 της Επιτροπής Κεφαλαιαγοράς, ότι η εταιρεία LOVATIA HOLDINGS LIMITED συνδεδεμένο νομικό πρόσωπο με τον κ. Εμμανουήλ Ξιώνη του Ηρακλή, Εντεταλμένο Σύμβουλο-Εκτελεστικό μέλος του Διοικητικού Συμβουλίου της Εταιρίας (Υπόχρεο πρόσωπο με βάση το άρθρο 13 του Ν.3340/2005) πραγματοποίησε την 26/05/2020 πώληση 19.343 κοινών ονομαστικών μετοχών της εταιρείας μας. Η συνολική αξία της συναλλαγής ανήλθε σε 4.457,46 ευρώ.

RSS Feed: DOLAnnouncements
Posted on: 28 May 2020 18:01
Author: QUALITY & RELIABILITY A.B.E.E.
Subject: ΑΝΑΚΟΙΝΩΣΗ ΡΥΘΜΙΖΟΜΕΝΗΣ ΠΛΗΡΟΦΟΡΙΑΣ ΤΟΥ Ν.
3556/2007: Γνωστοποίηση συναλλαγών

Full article link: http://dev-www1.helex.gr:8080/el/web/guest/companies-announcements-full-content/-/asset_publisher/bMe2sOcNyQuy/content/id/5438880

Η Εταιρία QUALITY & RELIABILITY A.B.E.E., ανακοινώνει, σύμφωνα με το Ν.3556/2007 σε συνδυασμό με το άρθρο 11 της απόφασης 1/434/3.7.2007 της Επιτροπής Κεφαλαιαγοράς, ότι η εταιρεία LOVATIA HOLDINGS LIMITED συνδεδεμένο νομικό πρόσωπο με τον κ. Εμμανουήλ Ξιώνη του Ηρακλή, Εντεταλμένο Σύμβουλο-Εκτελεστικό μέλος του Διοικητικού Συμβουλίου της Εταιρίας (Υπόχρεο πρόσωπο με βάση το άρθρο 13 του Ν.3340/2005) πραγματοποίησε την 27/05/2020 πώληση 10.280 κοινών ονομαστικών μετοχών της εταιρείας μας. Η συνολική αξία της συναλλαγής ανήλθε σε 2.377,40 ευρώ.

RSS Feed: DOLAnnouncements
Posted on: 28 May 2020 18:09
Author: ΠΛΑΙΣΙΟ COMPUTERS A.E.B.E.
Subject: ΑΝΑΚΟΙΝΩΣΗ ΟΙΚΟΝΟΜΙΚΟΥ ΗΜΕΡΟΛΟΓΙΟΥ

Full article link: http://dev-www1.helex.gr:8080/el/web/guest/companies-announcements-full-content/-/asset_publisher/bMe2sOcNyQuy/content/id/5438950

Στο πλαίσιο της ορθής, έγκυρης και έγκαιρης ενημέρωσης του επενδυτικού κοινού και σύμφωνα με τα άρθρα 4.1.2 (παρ. 1 περ. β΄) και 4.1.3.15.1 του Κανονισμού του Χρηματιστηρίου Αθηνών, όπως ισχύει σήμερα (εφεξής «Κανονισμός»), η Εταιρεία «ΠΛΑΙΣΙΟ COMPUTERS A.E.B.E.» (εφεξής «Εταιρεία») ανακοινώνει το Οικονομικό Ημερολόγιο του έτους 2020:

- Ημερομηνία ανακοίνωσης και δημοσίευσης των Ετησίων Χρηματοοικονομικών Καταστάσεων (Εταιρικών και Ενοποιημένων) της χρήσεως 2019 (1.1.2019-31.12.2019), που συνετάγησαν βάσει των ΔΛΠ/ΔΠΧΠ: **Παρασκευή, 29 Μαΐου 2020**
- Ημερομηνία Ετήσιας Ενημέρωσης Αναλυτών, σύμφωνα με το άρθρο 4.1.3.15.2 του Κανονισμού, σχετικά με τα οικονομικά αποτελέσματα της χρήσεως 2019 μέσω τηλεδιάσκεψης: **Τετάρτη, 3 Ιουνίου 2020**
- Ημερομηνία Ετήσιας Τακτικής Γενικής Συνέλευσης των Μετόχων: **Πέμπτη, 25 Ιουνίου 2020**
- Ημερομηνία αποκοπής Δικαιώματος Μερίσματος χρήσης 2019: **Πέμπτη, 2 Ιουλίου 2020**
- Ημερομηνία προσδιορισμού δικαιούχων Μερίσματος χρήσης 2019: **Παρασκευή, 3 Ιουλίου 2020 (record date)**
- Ημερομηνία Έναρξης Καταβολής Μερίσματος χρήσης 2019 μέσω πιστωτικού ιδρύματος ή μέσω της Ε.Χ.Α.Ε.: **Πέμπτη, 9 Ιουλίου 2020**

Ειδικότερες λεπτομέρειες και τυχόν διευκρινίσεις σχετικά με τα ανωτέρω θα δοθούν με νέες ανακοινώσεις της Εταιρείας σε μεταγενέστερη ημερομηνία.

Η Εταιρεία διατηρεί το δικαίωμα να μεταβάλει τις παραπάνω ημερομηνίες, εφόσον ενημερώσει εγκαίρως το επενδυτικό κοινό με τροποποίηση του παρόντος, σύμφωνα με τα οριζόμενα στον Κανονισμό.

RSS Feed: DOLAnnouncements
Posted on: 28 May 2020 18:12
Author: ΓΕΚ ΤΕΡΝΑ Α.Ε.
Subject: ΕΤΗΣΙΑ ΕΝΗΜΕΡΩΣΗ ΑΝΑΛΥΤΩΝ

Full article link: http://dev-www1.helex.gr:8080/el/web/guest/companies-announcements-full-content/-/asset_publisher/bMe2sOcNyQuy/content/id/5438960

Η ΓΕΚ ΤΕΡΝΑ ΑΕ ανακοινώνει ότι την Τρίτη 2 Ιουνίου 2020 και ώρα Ελλάδος 16:00, θα πραγματοποιηθεί μέσω ζωντανής τηλεφωνικής συνδιάσκεψης η Ετήσια Ενημέρωση Αναλυτών για τα αποτελέσματα της χρήσης 2019.

Η παρουσίαση θα είναι διαθέσιμη στην ιστοσελίδα της Εταιρείας www.gekterna.com και στην ιστοσελίδα του Χ.Α. www.athexgroup.gr.

(Για πληροφορίες, σχετικά με τη διαδικασία, παρακαλούμε όπως επικοινωνήσετε με τον κ. Γ. Κούφιο τηλ. 210-6968457)

RSS Feed: DOLAnnouncements
Posted on: 28 May 2020 18:15
Author: ΓΕΚ ΤΕΡΝΑ Α.Ε.
Subject: ΟΙΚΟΝΟΜΙΚΟ ΗΜΕΡΟΛΟΓΙΟ ΕΤΟΥΣ 2020

Full article link: http://dev-www1.helex.gr:8080/el/web/guest/companies-announcements-full-content/-/asset_publisher/bMe2sOcNyQuy/content/id/5438970

Στο πλαίσιο της ορθής και έγκαιρης ενημέρωσης του επενδυτικού κοινού και σύμφωνα με τα άρθρα 4.1.2 & 4.1.4.3.1. του Κανονισμού του Χρηματιστηρίου Αθηνών, η ΓΕΚ ΤΕΡΝΑ ΑΕ ανακοινώνει το Οικονομικό Ημερολόγιο έτους 2020:

Ανακοίνωση Ετησίων Οικονομικών Αποτελεσμάτων 2019 και ανάρτηση της Ετήσιας Οικονομικής Έκθεσης της χρήσης 2019, σύμφωνα με την κείμενη νομοθεσία στις ιστοσελίδες της Εταιρείας (www.gekterna.com) και του Χρηματιστηρίου Αθηνών (www.athexgroup.gr) : Τρίτη 2 Ιουνίου 2020 πριν το άνοιγμα της συνεδρίασης του Χ.Α.

Ετήσια Ενημέρωση Αναλυτών: Τρίτη 2 Ιουνίου 2020

Ετήσια Γενική Συνέλευση: Τετάρτη 8 Ιουλίου 2020

Το Διοικητικό Συμβούλιο θα υποβάλει πρόταση προς την Ετήσια Τακτική Γενική Συνέλευση των Μετόχων για την μη διανομή μερίσματος για τη χρήση 2019.

Η Εταιρεία διατηρεί το δικαίωμα να μεταβάλει τις προαναφερόμενες ημερομηνίες αφού πρώτα ενημερώσει έγκαιρα το Επενδυτικό Κοινό.

RSS Feed: DOLAnnouncements
Posted on: 28 May 2020 18:16
Author: ALPHA ΤΡΑΠΕΖΑ Α.Ε.
Subject: Ανακοίνωση

Full article link: http://dev-www1.helex.gr:8080/el/web/guest/companies-announcements-full-content/-/asset_publisher/bMe2sOcNyQuy/content/id/5438990

Ανακοίνωση

[Ανακοίνωση](#)

RSS Feed: DOLAnnouncements
Posted on: 28 May 2020 18:23
Author: ΚΡΙ-ΚΡΙ Α.Ε.
Subject: Δελτίο Τύπου - Σχολιασμός Αποτελεσμάτων Α Τριμήνου 2020

Full article link: http://dev-www1.helex.gr:8080/el/web/guest/companies-announcements-full-content/-/asset_publisher/bMe2sOcNyQuy/content/id/5439029

Δείτε το ΔΕΛΤΙΟ ΤΥΠΟΥ

[Δελτίο τύπου](#)

RSS Feed: DOLAnnouncements
Posted on: 28 May 2020 18:27
Author: UNIBIOS A.E.
Subject: ΑΝΑΚΟΙΝΩΣΗ ΠΕΡΙ ΣΧΟΛΙΑΣΜΟΥ ΟΙΚΟΝΟΜΙΚΩΝ
ΚΑΤΑΣΤΑΣΕΩΝ/ ΕΚΘΕΣΕΩΝ

Full article link: http://dev-www1.helex.gr:8080/el/web/guest/companies-announcements-full-content/-/asset_publisher/bMe2sOcNyQuy/content/id/5439058

ΔΕΛΤΙΟ ΤΥΠΟΥ

Οικονομικά Αποτελέσματα Χρήσεως 2019 Unibios Συμμετοχών

Επιστροφή σε Κερδοφορία

Ο Όμιλος εταιρειών UNIBIOS A.E. **Συμμετοχών** ανακοίνωσε τα οικονομικά αποτελέσματα Χρήσεως 2019 με βάση τα Διεθνή Πρότυπα Χρηματοοικονομικής Αναφοράς (Δ.Π.Χ.Α.).

Κατά την Χρήση 2019, οι ενοποιημένες πωλήσεις του Ομίλου UNIBIOS αυξήθηκαν κατά 4% ήτοι από €8,026 χιλ. σε €8.340 χιλ. Η άνοδος αυτή αποδίδεται κυρίως στην συνεχιζόμενη αύξηση των πωλήσεων του κλάδου της επεξεργασίας νερού, δηλαδή των πωλήσεων του Ομίλου Watera International.

Τα συνολικά μικτά κέρδη του Ομίλου Unibios, σημείωσαν αύξηση κατά 12,8% σε σχέση με αυτά της προηγούμενης χρήσης και διαμορφώθηκαν σε €3.437 χιλ., έναντι €3.047 χιλ., με το περιθώριο μικτού κέρδους να αυξάνεται κατά 3,2 ποσοστιαίες μονάδες.

Τα συνολικά αποτελέσματα προ φόρων (EBT) του Ομίλου στην Χρήση 2019, ανήλθαν σε κέρδη €305 χιλ. έναντι ζημιών €270 χιλ. κατά την προηγούμενη Χρήση, βελτιωμένα κατά €575 χιλ.

Το σημαντικότερο όμως είναι ότι για πρώτη φορά από το ξεκίνημα της δεκαετούς οικονομικής κρίσης ο Όμιλος UNIBIOS **παρουσιάζει συνολικό κερδοφόρο αποτέλεσμα μετά από φόρους (PAT)**. Ειδικότερα, το 2019, τα καθαρά κέρδη της εταιρίας μετά από φόρους ανήλθαν σε €100 χιλ. έναντι ζημιών €393 χιλ. κατά την προηγούμενη χρήση.

Τέλος, το συνολικό EBITDA του Ομίλου το 2019, διαμορφώθηκε σε €1.140 χιλ. έναντι €508 χιλ. κατά την προηγούμενη χρήση, σημειώνοντας αύξηση κατά ποσοστό 124%.

28 Μαΐου 2020

RSS Feed: DOLAnnouncements
Posted on: 28 May 2020 19:22
Author: LAVIPHARM A.E.
Subject: ΑΝΑΚΟΙΝΩΣΗ ΓΙΑ ΤΗΝ ΠΡΟΑΝΑΓΓΕΛΙΑ ΓΕΝΙΚΗΣ ΣΥΝΕΛΕΥΣΗΣ

Full article link: http://dev-www1.helex.gr:8080/el/web/guest/companies-announcements-full-content/-/asset_publisher/bMe2sOcNyQuy/content/id/5439095

Πρόσκληση Τακτικής Γενικής Συνέλευσης 2020

[ΠΡΟΣΚΛΗΣΗ ΤΓΣ](#)

RSS Feed: DOLAnnouncements
Posted on: 28 May 2020 19:24
Author: ΤΡΑΠΕΖΑ ΠΕΙΡΑΙΩΣ Α.Ε.
Subject: ΑΝΑΣΥΓΚΡΟΤΗΣΗ ΔΙΟΙΚΗΤΙΚΟΥ ΣΥΜΒΟΥΛΙΟΥ

Full article link: http://dev-www1.helex.gr:8080/el/web/guest/companies-announcements-full-content/-/asset_publisher/bMe2sOcNyQuy/content/id/5439119

Επισυνάπτεται αρχείο σε μορφή pdf.

[ΑΝΑΣΥΓΚΡΟΤΗΣΗ ΔΙΟΙΚΗΤΙΚΟΥ ΣΥΜΒΟΥΛΙΟΥ](#)

RSS Feed: DOLAnnouncements
Posted on: 28 May 2020 19:58
Author: ALPHA TRUST ΑΝΔΡΟΜΕΔΑ Α.Ε.Ε.Χ.
Subject: ΑΝΑΚΟΙΝΩΣΗ ΑΛΛΩΝ ΣΗΜΑΝΤΙΚΩΝ ΓΕΓΟΝΟΤΩΝ (ΔΕΝ ΠΡΟΒΛΕΠΟΝΤΑΙ ΣΕ ΑΛΛΕΣ ΚΑΤΗΓΟΡΙΕΣ)

Full article link: http://dev-www1.helex.gr:8080/el/web/guest/companies-announcements-full-content/-/asset_publisher/bMe2sOcNyQuy/content/id/5439142

Δείτε συνημμένο.

[ΑΝΑΚΟΙΝΩΣΗ ΑΛΛΑΓΗΣ ΔΙΕΥΘΥΝΣΗΣ ΓΡΑΦΕΙΩΝ](#)

RSS Feed: DOLAnnouncements
Posted on: 29 May 2020 08:57
Author: B&F A.B.E.E. ΕΝΔΥΜΑΤΩΝ
Subject: ΑΝΑΚΟΙΝΩΣΗ ΑΓΟΡΑΣ ΙΔΙΩΝ ΟΜΟΛΟΓΙΩΝ

Full article link: http://dev-www1.helex.gr:8080/el/web/guest/companies-announcements-full-content/-/asset_publisher/bMe2sOcNyQuy/content/id/5439306

B & F A.B.E.E. ΕΝΔΥΜΑΤΩΝ

Ανακοίνωση Αγοράς Ιδίων Ομολογιών

Η Εταιρεία με την επωνυμία «B&F A.B.E.E. Ενδυμάτων», κατ' εφαρμογή του Κανονισμού (ΕΕ) 596/2014 του Ευρωπαϊκού Κοινοβουλίου και του κατ' εξουσιοδότηση Κανονισμού (ΕΕ) 2016/1052 της Επιτροπής, γνωστοποιεί στο επενδυτικό κοινό ότι την 28/05/2020 προέβη στην αγορά 188 ιδίων ομολογιών με μέση τιμή κτήσης 900,88 ευρώ ανά ομολογία και συνολική αξία συναλλαγής 169.365,40 ευρώ, σε εκτέλεση της από 29.10.2019 απόφασης του Διοικητικού Συμβουλίου και σύμφωνα με το άρθρο 2 (παρ. 1,2 και 3) του ν. 3156/2003 (ήδη άρθρο 62 του ν. 454 8/2018).

Μετά και την προαναφερόμενη αγορά, η Εταιρεία κατέχει πλέον 1.423 ίδιες ομολογίες, ποσοστό 5,87% του συνόλου των ομολογιών της Εταιρείας.

Ν. Φιλαδέλφεια, 29/05/2020

[ΑΝΑΚΟΙΝΩΣΗ ΑΓΟΡΑΣ ΙΔΙΩΝ ΟΜΟΛΟΓΙΩΝ](#)

RSS Feed: DOLAnnouncements
Posted on: 29 May 2020 09:05
Author: ΓΕΚ ΤΕΡΝΑ Α.Ε.
Subject: Πιστοληπτική Διαβάθμιση της ΓΕΚ ΤΕΡΝΑ Α.Ε.

Full article link: http://dev-www1.helex.gr:8080/el/web/guest/companies-announcements-full-content/-/asset_publisher/bMe2sOcNyQuy/content/id/5439374

Η εταιρεία «ΓΕΚ ΤΕΡΝΑ Α.Ε.», ανακοινώνει, βάσει των συμβατικών της υποχρεώσεων, που απορρέουν από το 21/3/2018 Πρόγραμμα Εκδόσεως Κοινού Ομολογιακού Δανείου της, ύψους εκατόν είκοσι εκατομμυρίων ευρώ (120.000.000 €), την διατήρηση της πιστοληπτικής της ικανότητας από την εταιρεία ICAP Group A.E. και την διαβάθμιση της εκ' νέου σε **A**.

Η **διαβάθμιση A** υποδηλώνει πάρα πολύ χαμηλό πιστωτικό κίνδυνο και αποδίδεται σε επιχειρήσεις οι οποίες έχουν τη δυνατότητα να αντεπεξέλθουν στις υποχρεώσεις τους ακόμα και υπό δυσμενείς οικονομικές συγκυρίες και επομένως η πιστοληπτική τους ικανότητα παραμένει σταθερά υψηλή. Οι επιχειρήσεις με διαβάθμιση A χαρακτηρίζονται από τα πολύ σημαντικά οικονομικά μεγέθη τους, την ανοδική πορεία και τη σημαντική θέση τους στην αγορά.

RSS Feed: DOLAnnouncements
Posted on: 29 May 2020 09:38
Author: ΤΕΡΝΑ ΕΝΕΡΓΕΙΑΚΗ Α.Β.Ε.Τ.Ε.
Subject: ΑΓΟΡΑ ΙΔΙΩΝ ΜΕΤΟΧΩΝ

Full article link: http://dev-www1.helex.gr:8080/el/web/guest/companies-announcements-full-content/-/asset_publisher/bMe2sOcNyQuy/content/id/5439480

Η ΤΕΡΝΑ ΕΝΕΡΓΕΙΑΚΗ ΑΒΕΤΕ κατ' εφαρμογή του Κανονισμού (ΕΕ) 596/2014 του Ευρωπαϊκού Κοινοβουλίου και του κατ' εξουσιοδότηση Κανονισμού (ΕΕ) 2016/1052 της Επιτροπής, γνωστοποιεί στο Επενδυτικό Κοινό ότι, σύμφωνα με το άρθρο 49 του Ν 4548/2018 όπως τροποποιήθηκε και ισχύει, προέβη την 25/5/2020 μέσω του μέλους του Χ.Α. ΒΕΤΑ ΑΧΕΠΕΥ, σε αγορά 6.000 ιδίων μετοχών με μέση τιμή κτήσης 9,9550 ευρώ ανά μετοχή και συνολική αξία συναλλαγής 59.730,00 ευρώ καθώς και μέσω του μέλους του Χ.Α. EUROXX ΧΡΗΜΑΤΙΣΤΗΡΙΑΚΗ ΑΧΕΠΕΥ, σε αγορά 5.000 ιδίων μετοχών με μέση τιμή κτήσης 9,9520 ευρώ ανά μετοχή και συνολική αξία συναλλαγής 49.760,00 ευρώ.

RSS Feed: DOLAnnouncements
Posted on: 29 May 2020 10:00
Author: EPSILON NET A.E.
Subject: Το Epsilon Net College - μέλος του Ομίλου Epsilon Net - ανακοινώνει νέα συνεργασία με το University of Northampton

Full article link: http://dev-www1.helex.gr:8080/el/web/guest/companies-announcements-full-content/-/asset_publisher/bMe2sOcNyQuy/content/id/5439490

Το Epsilon Net College, μέλος του Ομίλου Epsilon Net, στο πλαίσιο της συνεχούς ανάπτυξης και της απρόσκοπτης εξέλιξης των εκπαιδευτικών του προγραμμάτων, ανακοινώνει επίσημα την συνεργασία με το University of Northampton, για την παροχή διεθνώς αναγνωρισμένων προπτυχιακών και μεταπτυχιακών προγραμμάτων σπουδών στην Ελλάδα.

Ο Όμιλος Epsilon Net, σταθερός στις αξίες και το όραμα του, επέλεξε να συνεργαστεί με το University of Northampton, στο οποίο έχει απονεμηθεί το Χρυσό Βραβείο Αριστείας Διδασκαλίας (Gold in the Government's Teaching Excellence Framework (TEF), την υψηλότερη -διάκριση που μπορεί να έχει ένα εκπαιδευτικό ίδρυμα, προσφέροντας στους Έλληνες σπουδαστές σύγχρονα γνωστικά αντικείμενα εκπαίδευσης με ιδιαίτερη απήχηση και ζήτηση στην αγορά εργασίας.

Το πλαίσιο Αριστείας στη Διδασκαλία (TEF) επιβραβεύει τα Πανεπιστήμια, τα οποία σημειώνουν αριστεία και έχουν εξαιρετικές επιδόσεις στη διδασκαλία, στις εμπειρίες μάθησης που προσφέρουν και στα αποτελέσματα που καταφέρνουν οι φοιτητές τους.

Το University of Northampton, διακρίνεται για την καινοτόμο προσέγγιση του, σε ό,τι αφορά στην κοινωνική επιχειρηματικότητα καθώς και την διεθνή φήμη του και σε ό,τι αφορά την καλλιέργεια και δημιουργία αποφοίτων, με εξαιρετικές προοπτικές απασχόλησης, λόγος που το κατατάσσει ως κορυφαία επιλογή για το μέλλον, ενώ παράλληλα αναπτύσσει στους φοιτητές τις δεξιότητες που αναζητούν οι σύγχρονοι εργοδότες διεθνώς, τοποθετώντας τους ένα βήμα μπροστά σε ό,τι αφορά στην διασφάλιση απασχόλησης και στην επαγγελματική αποκατάσταση τους.

Το Epsilon Net College σε συνεργασία με το University of Northampton, προσφέρει σύγχρονα γνωστικά αντικείμενα που σχετίζονται με 3 διαφορετικές Ακαδημαϊκές Σχολές: **Διοίκησης Επιχειρήσεων & Οικονομικών, Τουρισμού και Πληροφορικής**. Συγκεκριμένα, τα προγράμματα που θα προσφερθούν είναι τα εξής:

1. MSc Computing (computer network engineering)
2. MSc Computing (internet technology & security)
3. MA International Hotel Management
4. MBA
5. MA Human Resources
6. MA Accounting and Finance
7. BA International Tourism Management

8. BA Business

Οι απόφοιτοι με την ολοκλήρωση των σπουδών τους, αποκτούν διεθνώς αναγνωρισμένο πτυχίο από το διακεκριμένο Βρετανικό Πανεπιστήμιο University of Northampton, έχοντας το πλεονέκτημα να σπουδάζουν στην Ελλάδα.

Οι κορυφαίες συνεργασίες με διακεκριμένα Ευρωπαϊκά Πανεπιστήμια, τα υψηλά πρότυπα διδασκαλίας, η ακαδημαϊκή υποστήριξη των φοιτητών και η άμεση πρόσβαση στη αγορά εργασίας μέσω του δικτύου 27.000 επιχειρήσεων – συνεργατών αλλά και της μοναδικής υπηρεσίας Envesis, καθιστούν το Epsilon Net College μια ολοκληρωμένη πρόταση Πανεπιστημιακής εκπαίδευσης στην Ελλάδα με πραγματική Διασύνδεση με την Αγορά Εργασίας.

Το University of Northampton διαθέτει περισσότερους από 11.000 φοιτητές που παρακολουθούν μαθήματα στην Διοίκηση Επιχειρήσεων και τα Χρηματοοικονομικά, την Πληροφορική και τις Σύγχρονες Τεχνολογίες, την Εκπαίδευση, την Υγεία και τις Κοινωνικές Επιστήμες σε δύο πανεπιστημιούπολεις κοντά στο κέντρο της πόλης Northampton. Το πανεπιστήμιο έχει κάνει σημαντικές επενδύσεις σε εγκαταστάσεις τα τελευταία χρόνια και το καινούριο του κτίριο στο Waterside, με κόστος 330 εκατομμύρια Βρετανικές Λίρες σχεδιάστηκε:

- φιλικό προς το Περιβάλλον
- να καλύπτει τις ανάγκες διδασκαλίας του 21ου αιώνα
- με πρόσβαση 27 ώρες/7 ημέρες στη βιβλιοθήκη και σε υλικό μάθησης
- με Σύγχρονα Μαθησιακά Περιβάλλοντα

RSS Feed: DOLAnnouncements
Posted on: 29 May 2020 10:11
Author: O.T.E. A.E.
Subject: ΑΓΟΡΑ ΙΔΙΩΝ ΜΕΤΟΧΩΝ

Full article link: http://dev-www1.helex.gr:8080/el/web/guest/companies-announcements-full-content/-/asset_publisher/bMe2sOcNyQuy/content/id/5439511

Δείτε τη συνημμένη ανακοίνωση.

[28052020_Share_Buyback_GR](#)

RSS Feed: DOLAnnouncements
Posted on: 29 May 2020 10:13
Author: ΚΑΡΑΤΖΗ Α.Ε.
Subject: ΕΓΚΡΙΣΗ ΑΠΟ ΤΗΝ ΕΠΙΤΡΟΠΗ ΚΕΦΑΛΑΙΑΓΟΡΑΣ ΤΗΣ ΑΙΤΗΣΗΣ ΤΗΣ ΕΤΑΙΡΕΙΑΣ «ΑΝΤΚΑΡ ΜΟΝΟΠΡΟΣΩΠΗ ΑΕ» ΓΙΑ ΤΗΝ ΑΣΚΗΣΗ ΤΟΥ ΔΙΚΑΙΩΜΑΤΟΣ ΕΞΑΓΟΡΑΣ ΕΠΙ ΤΩΝ ΜΕΤΟΧΩΝ ΤΗΣ ΕΤΑΙΡΕΙΑΣ «ΚΑΡΑΤΖΗ ΑΕ»

Full article link: http://dev-www1.helex.gr:8080/el/web/guest/companies-announcements-full-content/-/asset_publisher/bMe2sOcNyQuy/content/id/5439539

ΕΓΚΡΙΣΗ ΑΠΟ ΤΗΝ ΕΠΙΤΡΟΠΗ ΚΕΦΑΛΑΙΑΓΟΡΑΣ ΤΗΣ ΑΙΤΗΣΗΣ ΤΗΣ ΕΤΑΙΡΕΙΑΣ

«ΑΝΤΚΑΡ ΜΟΝΟΠΡΟΣΩΠΗ ΑΕ»

ΓΙΑ ΤΗΝ ΑΣΚΗΣΗ ΤΟΥ ΔΙΚΑΙΩΜΑΤΟΣ ΕΞΑΓΟΡΑΣ ΕΠΙ ΤΩΝ ΜΕΤΟΧΩΝ ΤΗΣ ΕΤΑΙΡΕΙΑΣ

«ΚΑΡΑΤΖΗ ΑΝΩΝΥΜΗ ΕΤΑΙΡΕΙΑ ΒΙΟΜΗΧΑΝΙΚΕΣ ΚΑΙ ΞΕΝΟΔΟΧΕΙΑΚΕΣ ΕΠΙΧΕΙΡΗΣΕΙΣ»

Η εταιρεία με την επωνυμία «ΑΝΤΚΑΡ ΜΟΝΟΠΡΟΣΩΠΗ ΑΕ» γνωστοποιεί, σύμφωνα με το άρθρο 2 της απόφασης 1/644/22.4.2013 του Διοικητικού Συμβουλίου της Επιτροπής Κεφαλαιαγοράς, τα ακόλουθα:

1. Το Διοικητικό Συμβούλιο της Επιτροπής Κεφαλαιαγοράς, δυνάμει της από 10/881/27.05.2020 απόφασής του:

(α) ενέκρινε το από 23 Απριλίου 2020 αίτημα της «ΑΝΤΚΑΡ ΜΟΝΟΠΡΟΣΩΠΗ Α.Ε.» για την άσκηση του δικαιώματος εξαγοράς (squeeze-out) επί των υπολοίπων μετοχών της εταιρείας «ΚΑΡΑΤΖΗ ΑΝΩΝΥΜΗ ΕΤΑΙΡΕΙΑ ΒΙΟΜΗΧΑΝΙΚΕΣ ΚΑΙ ΞΕΝΟΔΟΧΕΙΑΚΕΣ ΕΠΙΧΕΙΡΗΣΕΙΣ» (στο εξής, η «Εταιρεία») τις οποίες δεν κατέχει η «ΑΝΤΚΑΡ ΜΟΝΟΠΡΟΣΩΠΗ ΑΕ», σύμφωνα με το άρθρο 27 του Ν. 3461/2006, όπως ισχύει, και

(β) όρισε ως ημερομηνία παύσης της διαπραγμάτευσης των μετοχών της Εταιρείας την 12η Ιουνίου 2020.

2. Σύμφωνα με τα οριζόμενα στην υπ' αριθμόν 1/644/22.4.2013 απόφαση του Διοικητικού Συμβουλίου της Επιτροπής Κεφαλαιαγοράς, η «ΑΝΤΚΑΡ ΜΟΝΟΠΡΟΣΩΠΗ ΑΕ» θα καταβάλει τίμημα τοις μετρητοίς ύψους EUR 10 ανά μετοχή:

(α) στο Ελληνικό Κεντρικό Αποθετήριο Τίτλων (στο εξής, «ΕΛΚΑΤ»), προκειμένου εκείνο με τη σειρά του να πιστώσει τους σχετικούς λογαριασμούς χρηματικής εκκαθάρισης των χειριστών, για εκείνους τους δικαιούχους που έχουν παράσχει στους χειριστές τους σχετική εξουσιοδότηση είσπραξης του αναλογούντος τιμήματος, και

(β) στο Ταμείο Παρακαταθηκών και Δανείων (στο εξής, «ΤΠΔ») υπέρ εκείνων των δικαιούχων που δεν έχουν εξουσιοδοτήσει σχετικά τους χειριστές τους, των κατόχων

κινητών αξιών που βρίσκονται σε λογαριασμό χειριστή υπό ειδική εκκαθάριση και των δικαιούχων οποιονδήποτε δικαιωμάτων επί των κινητών αξιών της Εταιρείας επί των οποίων έχει συσταθεί ενέχυρο, επικαρπία ή έχουν κατασχεθεί.

3. Η καταβολή του ανωτέρω ανταλλάγματος θα πραγματοποιηθεί εντός τριών (3) εργάσιμων ημερών μετά την ολοκλήρωση της εκκαθάρισης των συναλλαγών που θα καταρτιστούν κατά την τελευταία ημέρα διαπραγμάτευσης των μετοχών της Εταιρείας.

Από το καταβλητέο ανάλλαγμα θα αφαιρεθεί το ποσό που αναλογεί στο φόρο εξωχρηματιστηριακής μεταβίβασης, το οποίο σήμερα ανέρχεται σε 0,20% και υπολογίζεται επί της αξίας της εξωχρηματιστηριακής συναλλαγής για τη μεταβίβαση των μεταβιβαζόμενων μετοχών στην «ΑΝΤΚΑΡ ΜΟΝΟΠΡΟΣΩΠΗ ΑΕ».

Επιπλέον, η «ΑΝΤΚΑΡ ΜΟΝΟΠΡΟΣΩΠΗ ΑΕ» θα αναλάβει να καταβάλει σύμφωνα με το άρθρο 5 παράγραφος 3 της υπ' αριθμόν 1/644/22.4.2013 απόφασης της Επιτροπής Κεφαλαιαγοράς τις προμήθειες, δικαιώματα και έξοδα του ΕΛΚΑΤ και του ΤΠΔ.

RSS Feed: DOLAnnouncements
Posted on: 29 May 2020 10:13
Author: LAMDA DEVELOPMENT A.E.
Subject: Ανακοίνωση Μερικής Αλλαγής Χρήσης Αντληθέντων κεφαλαίων

Full article link: http://dev-www1.helex.gr:8080/el/web/guest/companies-announcements-full-content/-/asset_publisher/bMe2sOcNyQuy/content/id/5439529

Σύμφωνα με την ισχύουσα νομοθεσία, η εταιρεία LAMDA DEVELOPMENT S.A. (η **Εταιρεία**) ανακοινώνει στο επενδυτικό κοινό ότι το Διοικητικό της Συμβούλιο την 28η Μαΐου 2020 αποφάσισε τη μερική αλλαγή της χρήσης των κεφαλαίων που αντλήθηκαν από την αύξηση του μετοχικού κεφαλαίου της Εταιρείας που ενέκρινε η από 10 Οκτωβρίου 2019 απόφαση της Έκτακτης Γενικής Συνέλευσης των Μετόχων της Εταιρείας και τα οποία ανήλθαν στο καθαρό ποσό των Ευρώ 640 εκ. (συνολικά έσοδα Ευρώ 650εκ., μείον έξοδα έκδοσης Ευρώ 10 εκ.) (η **Αύξηση**).

Ειδικότερα, το Διοικητικό Συμβούλιο αποφάσισε, με γνώμονα το εταιρικό συμφέρον:

- εκ των €133 εκατ. που είχε προϋπολογιστεί ότι θα χρησιμοποιηθούν εντός 3 ετών από την ολοκλήρωση της Αύξησης με σκοπό την ανάπτυξη δυο εμπορικών κέντρων στο πλαίσιο του έργου του Ελληνικού μέσω συμμετοχής σε αύξηση μετοχικού κεφαλαίου εταιρίας που θα ιδρυθεί για το σκοπό αυτό, ποσό €12,4 εκατ. χρησιμοποιήθηκε για την απόκτηση μεριδίου στην εταιρεία LAMDA MARINAS INVESTMENTS S.M.S.A (της οποίας η προηγούμενη επωνυμία και προ της απόκτησης του μεριδίου ήταν LAMDA DOGUS INVESTMENTS S.A.) με σκοπό την αύξηση του ποσοστού συμμετοχής και τον έλεγχο της εταιρείας LAMDA Flisvos Marina A.E. Η επενδυτική αυτή ευκαιρία κρίθηκε συμφέρουσα από την Εταιρεία για στρατηγικούς λόγους. Η χρήση αυτή δεν είχε συμπεριληφθεί στις χρήσεις των αντληθέντων κεφαλαίων της Αύξησης και

- εκ των €40 εκατ. που είχε προϋπολογιστεί ότι θα χρησιμοποιηθούν εντός 3 ετών από την ολοκλήρωση της Αύξησης για την κάλυψη αναγκών κεφαλαίου κίνησης, ποσό των €11 εκατ. θα χρησιμοποιηθεί για την κάλυψη ομολογιακού δανείου έκδοσης θυγατρικής εταιρείας με σκοπό την κάλυψη ανειλημμένων υποχρεώσεων της τελευταίας. Η αλλαγή οφείλεται στην καθυστέρηση της χρηματοδότησης της εν λόγω υποχρέωσης μέσω τραπεζικού δανεισμού λόγω των ιδιαίτερων συνθηκών που δημιούργησε η πανδημία του COVID-19. Ο σχεδιασμός είναι όταν ολοκληρωθεί ο εν λόγω τραπεζικός δανεισμός, το ομολογιακό δάνειο να αποπληρωθεί. Η χρήση αυτή δεν είχε συμπεριληφθεί στις χρήσεις των αντληθέντων κεφαλαίων της Αύξησης.

Κατά τα λοιπά, ισχύουν τα αναφερόμενα στην ενότητα 4.1.2 (Λόγοι της Προσφοράς και Χρήση των Εσόδων) του εγκεκριμένου από την Επιτροπή Κεφαλαιαγοράς Ενημερωτικού Δελτίου για την Αύξηση, χωρίς περαιτέρω τροποποίηση.

Η ως άνω αναφερόμενη απόφαση τελεί υπό την έγκριση της συγκληθείσας Τακτικής Γενικής Συνέλευσης των Μετόχων της Εταιρείας.

RSS Feed: DOLAnnouncements
Posted on: 29 May 2020 10:36
Author: ΑΕΡΟΠΟΡΙΑ ΑΙΓΑΙΟΥ Α.Ε.
Subject: Η ΑΕΓΕΑΝ προχωρά βασιζόμενη κυρίως στις δικές της δυνάμεις, στους δικούς της ανθρώπους

Full article link: http://dev-www1.helex.gr:8080/el/web/guest/companies-announcements-full-content/-/asset_publisher/bMe2sOcNyQuy/content/id/5439559

ΔΕΛΤΙΟ ΤΥΠΟΥ

[Η ΑΕΓΕΑΝ προχωρά βασιζόμενη κυρίως στις δικές της δυνάμεις, στους δικούς της ανθρώπους](#)

RSS Feed: DOLAnnouncements
Posted on: 29 May 2020 10:55
Author: ΜΟΤΟΡ ΟΪΛ Α.Ε.
Subject: Συναλλαγές της OPTIMA BANK Α.Ε (ρυθμιζόμενη πληροφορία Ν.3556/2007)

Full article link: http://dev-www1.helex.gr:8080/el/web/guest/companies-announcements-full-content/-/asset_publisher/bMe2sOcNyQuy/content/id/5439577

Η ΜΟΤΟΡ ΟΙΛ (ΕΛΛΑΣ) ΔΙΥΛΙΣΤΗΡΙΑ ΚΟΡΙΝΘΟΥ, σύμφωνα με τους Ν. 3556/2007 και 3606/2007, ανακοινώνει ότι η Τράπεζα OPTIMA BANK Α.Ε. την ενημέρωσε ότι πραγματοποίησε τις εξής συναλλαγές:

Ημερομηνία	Συναλλαγή	Ποσότητα	Χρηματοπιστωτικό Μέσο	Αξία (σε ΕΥΡΩ)
	Πώληση	4.788	Μετοχές ΜΟΗ (ΚΟ)	69.801,16
	Αγορά	1.494	Μετοχές ΜΟΗ (ΚΟ)	21.806,39
	Αγορά	19	ΣΜΕ ΜΟΗ ΙΟΥΝ 2020	27.560,00
28/05/2020	Πώληση	15	ΣΜΕ ΜΟΗ ΙΟΥΝ 2020	21.818,00

Η Τράπεζα OPTIMA BANK Α.Ε. πραγματοποίησε τις ανωτέρω συναλλαγές λόγω της Ειδικής Διαπραγμάτευσης που έχει αναλάβει στην αγορά παραγώγων σε Συμβόλαια Μελλοντικής Εκπλήρωσης (ΣΜΕ) με υποκείμενο τίτλο την μετοχή της ΜΟΤΟΡ ΟΙΛ (ΕΛΛΑΣ) ΔΙΥΛΙΣΤΗΡΙΑ ΚΟΡΙΝΘΟΥ Α.Ε.

Η γνωστοποίηση εκ μέρους της Τράπεζας OPTIMA BANK Α.Ε. προς την Εταιρία και ακολούθως η ανακοίνωση της Εταιρίας προς τις αρχές της Κεφαλαιαγοράς, γίνεται επειδή ο κ. Πέτρος Τζαννετάκης είναι μη εκτελεστικό μέλος του Δ.Σ. της Τράπεζας OPTIMA BANK Α.Ε., ενώ κατέχει τη θέση του εκτελεστικού μέλους του Δ.Σ. της ΜΟΤΟΡ ΟΙΛ (ΕΛΛΑΣ) ΔΙΥΛΙΣΤΗΡΙΑ ΚΟΡΙΝΘΟΥ Α.Ε. Ο κ. Πέτρος Τζαννετάκης είναι πρόσωπο υπόχρεο να γνωστοποιεί τις χρηματιστηριακές συναλλαγές του με αντικείμενο μετοχές εκδόσεως ΜΟΤΟΡ ΟΙΛ (ΕΛΛΑΣ) ΔΙΥΛΙΣΤΗΡΙΑ ΚΟΡΙΝΘΟΥ Α.Ε. (άρθρο 19 του Κανονισμού ΕΕ 596/2014).

Μαρούσι, 29 Μαΐου 2020

Το Διοικητικό Συμβούλιο

RSS Feed: DOLAnnouncements
Posted on: 29 May 2020 11:15
Author: ΙΧΘΥΟΤΡΟΦΕΙΑ ΣΕΛΟΝΤΑ Α.Ε.Γ.Ε.
Subject: ΑΝΑΚΟΙΝΩΣΗ ΕΓΚΡΙΣΗΣ ΤΟΥ ΑΙΤΗΜΑΤΟΣ ΤΗΣ «ANDROMEDA SEAFOOD SOCIEDAD LIMITADA» ΣΧΕΤΙΚΑ ΜΕ ΤΟ ΔΙΚΑΙΩΜΑ ΕΞΑΓΟΡΑΣ ΤΩΝ ΥΠΟΛΟΙΠΩΝ ΚΟΙΝΩΝ ΟΝΟΜΑΣΤΙΚΩΝ ΜΕΤΟΧΩΝ ΤΗΣ «ΙΧΘΥΟΤΡΟΦΕΙΑ ΣΕΛΟΝΤΑ Α.Ε. ΓΕΩΡΓΙΚΩΝ ΕΚΜΕΤΑΛΛΕΥΣΕΩΝ»

Full article link: http://dev-www1.helex.gr:8080/el/web/guest/companies-announcements-full-content/-/asset_publisher/bMe2sOcNyQuy/content/id/5439592

Δείτε τη συνημμένη ανακοίνωση.

[Ανακοίνωση Έγκρισης Δικαιώματος Εξαγοράς _ 29.05.2020](#)

RSS Feed: DOLAnnouncements
Posted on: 29 May 2020 11:52
Author: FOURLIS A.E ΣΥΜΜΕΤΟΧΩΝ
Subject: Ανακοίνωση Αγοράς Ιδίων Μετοχών

Full article link: http://dev-www1.helex.gr:8080/el/web/guest/companies-announcements-full-content/-/asset_publisher/bMe2sOcNyQuy/content/id/5439616

Ανακοίνωση Αγοράς Ιδίων Μετοχών

[Ανακοίνωση Αγοράς Ιδίων Μετοχών](#)

RSS Feed: DOLAnnouncements
Posted on: 29 May 2020 12:06
Author: ALPHA TRUST Α.Ε.Δ.Α.Κ.Ο.Ε.Ε.
Subject: ΑΝΑΚΟΙΝΩΣΗ ΓΙΑ ΕΙΣΑΓΩΓΗ ΔΩΡΕΑΝ ΜΕΤΟΧΩΝ ΑΠΟ
ΜΕΤΑΒΟΛΗ ΤΗΣ ΟΝΟΜΑΣΤΙΚΗΣ ΑΞΙΑΣ ΤΟΥΣ (SPLIT)

Full article link: http://dev-www1.helex.gr:8080/el/web/guest/companies-announcements-full-content/-/asset_publisher/bMe2sOcNyQuy/content/id/5439639

Παρακαλώ δείτε συνημμένο.

[SPLIT](#)

RSS Feed: DOLAnnouncements
Posted on: 29 May 2020 13:29
Author: VIDAVO A.E.
Subject: ΑΝΑΚΟΙΝΩΣΗ ΓΙΑ ΤΗΝ ΠΡΟΑΝΑΓΓΕΛΙΑ ΓΕΝΙΚΗΣ ΣΥΝΕΛΕΥΣΗΣ

Full article link: http://dev-www1.helex.gr:8080/el/web/guest/companies-announcements-full-content/-/asset_publisher/bMe2sOcNyQuy/content/id/5439658

Π Ρ Ο Σ Κ Λ Η Σ Η

των μετόχων της Ανώνυμης Εταιρείας με την επωνυμία

«VIDAVO Α.Ε.»

δ.τ. «VIDAVO»

σε ετήσια Τακτική Γενική Συνέλευση

ΑΜΑΕ : 59549/62/Β/05/0190

Αρ. ΓΕΜΗ 58869904000

Σύμφωνα με τον νόμο και το καταστατικό της εταιρείας, το Διοικητικό Συμβούλιο καλεί τους μετόχους της ανώνυμης εταιρείας με την επωνυμία VIDAVO Α.Ε. σε ετήσια τακτική γενική συνέλευση την 19^η Ιουνίου 2020, ημέρα Παρασκευή και ώρα 10:00 πρωινή στα γραφεία της έδρας της εταιρείας στο 10^ο χλμ. Θεσσαλονίκης - Ν. Μουδανίων του Δήμου Θέρμης, για συζήτηση και λήψη απόφασης επί των εξής θεμάτων:

ΘΕΜΑΤΑ ΗΜΕΡΗΣΙΑΣ ΔΙΑΤΑΞΗΣ:

1. Υποβολή και έγκριση των ετήσιων χρηματοοικονομικών καταστάσεων της εταιρικής χρήσης 2019 (01.01.2019–31.12.2019) και των επ' αυτού εκθέσεων του Διοικητικού Συμβουλίου και των ελεγκτών.
2. Έγκριση συνολικής διαχείρισης της εταιρείας κατά την εταιρική χρήση 2019 (01.01.2019–31.12.2019) κατ' άρθρο 108 του Ν. 4548/2018.
3. Εκλογή τακτικών και αναπληρωματικών ελεγκτών για τη χρήση 2020 (01.01.2020 - 31.12.2020).
4. Έγκριση όλων των συμβάσεων της εταιρείας, που υπογράφηκαν από την 01.01.2019 έως την 31.12.2019.
5. Χορήγηση άδειας, σύμφωνα με το άρθρο 98 παρ. 1 του Ν. 4548/2019, στα μέλη του Διοικητικού Συμβουλίου να μετέχουν σε Διοικητικά Συμβούλια ή στη διεύθυνση εταιρειών

που επιδιώκουν όμοιους ή παρεμφερείς σκοπούς.

6. Επικύρωση όλων των αποφάσεων του Διοικητικού Συμβουλίου κατά το χρονικό διάστημα από την 01.01.2019 έως την 31.12.2019.

7. Διάφορες ανακοινώσεις.

Οι κ.κ. Μέτοχοι που επιθυμούν - είτε αυτοπροσώπως είτε με αντιπρόσωπο, υπογράφοντας σχετική εξουσιοδότηση που είναι διαθέσιμη στα γραφεία της Εταιρίας (10^ο χιλ. Θεσσαλονίκης – Μουδανιών, 2^ος όροφος, Δήμου Θέρμης) - να συμμετάσχουν στη Γενική Συνέλευση πρέπει, μέσω του χειριστή τους στο Σύστημα Άϋλων Τίτλων (Σ.Α.Τ.), να δεσμεύσουν το σύνολο ή μέρος των μετοχών που κατέχουν και να παραλάβουν από τον ίδιο βεβαίωση δέσμευσης μετοχών, την οποία πρέπει, μαζί με τα τυχόν πληρεξούσια αντιπροσώπευσης, να καταθέσουν στην Εταιρεία (10^ο χιλ. Θεσσαλονίκης – Ν. Μουδανιών, 2^ος όροφος, Δήμου Θέρμης), πέντε (5) τουλάχιστον ημέρες πριν από την ημέρα της Γενικής Συνέλευσης. Σε περίπτωση που δεν έχει ορισθεί χειριστής και οι μετοχές βρίσκονται στον ειδικό λογαριασμό, η βεβαίωση δέσμευσης μετοχών θα χορηγείται από τα Ελληνικά Χρηματιστήρια Ανώνυμη Εταιρεία Συμμετοχών.

Σε περίπτωση που δεν επιτευχθεί η απαιτούμενη σύμφωνα με το Νόμο και το Καταστατικό της εταιρείας απαρτία και εξ αυτού του λόγου δεν καταστεί δυνατή η λήψη αποφάσεων επί των θεμάτων της ημερήσιας διάταξης, η Γενική Συνέλευση των μετόχων της εταιρείας θα συνέλθει σε Πρώτη Επαναληπτική Συνέλευση την 29^η Ιουνίου 2020, ημέρα Δευτέρα και ώρα 10:00 π.μ. στην έδρα της εταιρείας (10^ο χιλ. Θεσσαλονίκης – Ν. Μουδανιών, 2^ος όροφος, Δήμος Θέρμης). Σε περίπτωση που δεν επιτευχθεί και πάλι η απαιτούμενη απαρτία, η Γενική Συνέλευση θα συνέλθει σε Δεύτερη Επαναληπτική Συνέλευση την 10^η Ιουλίου 2020, ημέρα Παρασκευή και ώρα 10:00 π.μ. στην έδρα της εταιρείας (10^ο χιλ. Θεσσαλονίκης – Ν. Μουδανιών, 2^ος όροφος, Δήμος Θέρμης). Οι σχετικές προθεσμίες για την κατάθεση των βεβαιώσεων δέσμευσης των μετοχών και των τυχόν εγγράφων νομιμοποίησης εκ μέρους των μετόχων στην Εταιρεία είναι πέντε (5) τουλάχιστον ημέρες πριν από την ως άνω ημερομηνία έκαστης Επαναληπτικής Συνέλευσης.

Θεσσαλονίκη, 29.05.2020

[ΠΡΟΣΚΛΗΣΗ ΓΣ 2020](#)

RSS Feed: DOLAnnouncements
Posted on: 29 May 2020 14:07
Author: ΙΑΣΩ Α.Ε.
Subject: Ανακοίνωση Αγοράς Ιδίων Μετοχών

Full article link: http://dev-www1.helex.gr:8080/el/web/guest/companies-announcements-full-content/-/asset_publisher/bMe2sOcNyQuy/content/id/5439677

Δείτε την ανακοίνωση

[Ανακοίνωση Αγοράς Ιδίων Μετοχών](#)

RSS Feed: DOLAnnouncements
Posted on: 29 May 2020 14:18
Author: ΝΗΡΕΥΣ Α.Ε.
Subject: Έγκριση του αιτήματος της «ANDROMEDA SEAFOOD SOCIEDAD LIMITADA» σχετικά με το δικαίωμα εξαγοράς των υπολοίπων κοινών ονομαστικών μετοχών της «ΝΗΡΕΥΣ ΙΧΘΥΟΚΑΛΛΙΕΡΓΕΙΕΣ Α.Ε.» έναντι ανταλλάγματος 0,23 σε μετρητά ανά μετοχή

Full article link: http://dev-www1.helex.gr:8080/el/web/guest/companies-announcements-full-content/-/asset_publisher/bMe2sOcNyQuy/content/id/5439696

Δείτε τη συνημμένη ανακοίνωση.

[Ανακοίνωση Έγκρισης Δικαιώματος Εξαγοράς_29.05.2020](#)

RSS Feed: DOLAnnouncements
Posted on: 29 May 2020 15:00
Author: MARFIN INVESTMENT GROUP A.E.
Subject: ΑΝΑΚΟΙΝΩΣΗ Οικονομικό Ημερολόγιο 2020

Full article link: http://dev-www1.helex.gr:8080/el/web/guest/companies-announcements-full-content/-/asset_publisher/bMe2sOcNyQuy/content/id/5439731

ΑΝΑΚΟΙΝΩΣΗ Οικονομικό Ημερολόγιο 2020

[ΑΝΑΚΟΙΝΩΣΗ](#)

RSS Feed: DOLAnnouncements
Posted on: 29 May 2020 16:03
Author: PAPERPACK A.B.E.E.
Subject: ΓΝΩΣΤΟΠΟΙΗΣΗ ΑΠΟΚΟΠΗΣ ΔΙΚΑΙΩΜΑΤΟΣ ΜΕΡΙΣΜΑΤΟΣ ΚΑΙ ΠΛΗΡΩΜΗΣ ΜΕΡΙΣΜΑΤΟΣ

Full article link: http://dev-www1.helex.gr:8080/el/web/guest/companies-announcements-full-content/-/asset_publisher/bMe2sOcNyQuy/content/id/5439754

Η εταιρία PAPERPACK ΑΒΕΕ σύμφωνα με τις διατάξεις της παραγράφου 4.1.3.4 του Κανονισμού του Χρηματιστηρίου Αθηνών, ανακοινώνει προς τους μετόχους της σύμφωνα με απόφαση της Τακτικής Γενικής Συνέλευσης των μετόχων της 27^{ης} Μαΐου 2020, τη **διανομή μερίσματος** ποσού **0,5000 ευρώ ανά μετοχή** από το υπόλοιπο κερδών εις νέο.

Το καθαρό μέρισμα ανά μετοχή, αφαιρουμένου του φόρου μερισμάτων 5% που θα λάβει κάθε μέτοχος, **ανέρχεται σε 0,4750** ευρώ ανά μετοχή.

Από την **Πέμπτη 4 Ιουνίου 2020** οι μετοχές της Εταιρίας θα διαπραγματεύονται στο Χρηματιστήριο Αθηνών χωρίς το δικαίωμα μερίσματος (**ημερομηνία αποκοπής δικαιώματος συμμετοχής στο μέρισμα**).

Δικαιούχοι του μερίσματος είναι οι εγγεγραμμένοι στα αρχεία του Συστήματος Άυλων Τίτλων (Σ.Α.Τ.) που διαχειρίζεται η «Ελληνικό Κεντρικό Αποθετήριο Τίτλων Ανώνυμη Εταιρεία» την **Παρασκευή 5 Ιουνίου 2020** (record date).

Το μέρισμα θα αρχίσει να καταβάλλεται από την Πέμπτη 11 Ιουνίου 2020 μέσω της πληρώτριας Τράπεζας Πειραιώς Α.Ε. ως εξής:

(i) Μέσω των χειριστών των λογαριασμών αξιών στο Σ.Α.Τ. στους μετόχους εκείνους, οι οποίοι έχουν εξουσιοδοτήσει για την είσπραξη μερισμάτων τους χειριστές τους.

(ii) Μέσω του δικτύου των καταστημάτων της Τράπεζας Πειραιώς Α.Ε. στους μετόχους που έχουν ζητήσει τη μη είσπραξη μερισμάτων από το χειριστή τους ή έχουν ανακαλέσει την σχετική εξουσιοδότηση προς τον χειριστή τους ή η είσπραξή τους δεν κατέστη δυνατή από το χειριστή τους ή των οποίων οι μετοχές φυλάσσονται στον ειδικό λογαριασμό της ATHEX CSD.

(iii) Με κατάθεση στο Διεθνή Αριθμό Τραπεζικού Λογαριασμού (IBAN), όπου ο επενδυτής έχει δηλώσει ότι επιθυμεί να εισπράττει τα διανεμόμενα ποσά σύμφωνα με το άρθρο 13 του Κανονισμού Λειτουργίας Σ.Α.Τ. και την υπ' αριθμ. 6 απόφαση του Δ.Σ. της ATHEXCSD, όπως ισχύουν, για τους επενδυτές που δεν επιθυμούν να τα εισπράττουν μέσω των Χειριστών τους. Αφορά μόνο επενδυτές που έχουν δηλώσει IBAN στην πληρώτρια Τράπεζα

«Τράπεζα Πειραιώς Α.Ε.».

Για την είσπραξη του μερίσματος από τα καταστήματα θα είναι αναγκαία η προσκόμιση του Δελτίου Αστυνομικής Ταυτότητας.

Μερίσματα που δεν θα εισπραχθούν μέσα σε πέντε (5) χρόνια παραγράφονται υπέρ του Ελληνικού Δημοσίου.

Για περισσότερες πληροφορίες παρακαλούνται οι κ.κ. μέτοχοι να επικοινωνούν με την Διεύθυνση Θεματοφυλακής Θεσμικών Επενδυτών της Τράπεζας Πειραιώς Α.Ε., στη διεύθυνση Παπαδά 4, 11525, Αθήνα, τηλ. 210 – 3288747.

Κηφισιά 29 Μαΐου 2020

Το Διοικητικό Συμβούλιο

[ΓΝΩΣΤΟΠΟΙΗΣΗ ΑΠΟΚΟΠΗΣ ΔΙΚΑΙΩΜΑΤΟΣ ΜΕΡΙΣΜΑΤΟΣ ΚΑΙ ΠΛΗΡΩΜΗΣ ΜΕΡΙΣΜΑΤΟΣ](#)

RSS Feed: DOLAnnouncements
Posted on: 29 May 2020 16:22
Author: ΚΛΩΣΤΟΨΦΑΝΤΟΥΡΓΙΑ ΝΑΥΠΑΚΤΟΥ Α.Β.Ε.Ε.
Subject: ΑΝΑΚΟΙΝΩΣΗ ΟΙΚΟΝΟΜΙΚΟΥ ΗΜΕΡΟΛΟΓΙΟΥ

Full article link: http://dev-www1.helex.gr:8080/el/web/guest/companies-announcements-full-content/-/asset_publisher/bMe2sOcNyQuy/content/id/5439769

ΚΛΩΣΤΟΨΦΑΝΤΟΥΡΓΙΑ ΝΑΥΠΑΚΤΟΥ Α.Β.Ε.Ε.

Στα πλαίσια της ορθής και έγκαιρης ενημέρωσης του επενδυτικού κοινού και σύμφωνα με τα άρθρα 4.1.2 & 4.1.4.3.1. του Κανονισμού του Χρηματιστηρίου Αθηνών, η εταιρεία «ΚΛΩΣΤΟΨΦΑΝΤΟΥΡΓΙΑ ΝΑΥΠΑΚΤΟΥ Α.Β.Ε.Ε.» ανακοινώνει το Οικονομικό Ημερολόγιο έτους 2020:

- Ανακοίνωση Ετήσιας Οικονομικής Έκθεσης χρήσης 2019: Πέμπτη 4 Ιουνίου 2020 (μετά το κλείσιμο της συνεδρίασης του Χρηματιστηρίου Αθηνών)
- Τακτική Γενική Συνέλευση των Μετόχων : Παρασκευή 10 Ιουλίου 2020 ώρα 13:00

Η ΚΛΩΣΤΟΨΦΑΝΤΟΥΡΓΙΑ ΝΑΥΠΑΚΤΟΥ Α.Β.Ε.Ε. διατηρεί το δικαίωμα να μεταβάλλει τις παραπάνω ημερομηνίες, αφού ενημερώσει έγκαιρα το επενδυτικό κοινό με τροποποίηση του παρόντος.

Το Διοικητικό Συμβούλιο της Εταιρίας θα προτείνει στην Τακτική Γενική Συνέλευση των Μετόχων τη μη διανομή μερίσματος για τη χρήση του 2019.

Η Εταιρεία διευκρινίζει ότι η Ετήσια Οικονομική Έκθεση χρήσης 2019 θα αναρτηθεί στην ιστοσελίδα της Εταιρείας (<http://www.nafpaktos-yarns.gr>) την 4^η Ιουνίου 2020 μετά το κλείσιμο της συνεδρίασης του Χρηματιστηρίου Αθηνών.

Ομολογιακά Δάνεια Επιχειρήσεων – Οργανωμένη Αγορά (Μετατρέψιμα)

Πλήθος Εισηγμένων Ομολογιών	Ονομαστική αξία	Τιμή έκδοσης	Σημερινό επιτόκιο	Ημερ. λήξης	Διάρκεια (έτη)	Σημείωση	Τοκομερίδιο		Μον. Διαπρα.	Ομόλογα Επιχειρήσεων	Κατωτ Τιμή	Ανωτ Τιμή	Τιμή κλεισ. Προηγ.	Κλείσιμο-ημ/νία	Όγκος	Αξία Συναλλαγών	Τελευταία εντολή			Μεγ έτους	
							Κοινό	Προτιμησιακό									Τιμή	Αγορ./ Πώλ.	Ημερομηνία		λαχ
171,246,551	0.30	0.30	1.00	11/10/2025	9	---	15	---	1	FORTHNET A.E. (Μ.Ο.Δ.)	---	---	---	---	---	---	10.0000	A	04/05/2020	100.0000	100.0000

Σημειώσεις Εταιρικών Ομολόγων

Ο Όγκος Συναλλαγών υπολογίζεται ως (Τεμάχια) * (Ονομαστική Τιμή). Η Αξία Συναλλαγών υπολογίζεται ως (Τεμάχια) * (Ονομαστική Τιμή) * (Τιμή %) + (Δεδουλευμένοι Τόκοι).

Οι τιμές συναλλαγών των ομολόγων υπολογίζονται ως ποσοστό επί τοις εκατό (%) της ονομαστικής τους τιμής.

Όλα τα ομόλογα έχουν Ονομαστική Αξία εκπεφρασμένη σε Ευρώ (εκτός εάν σημειώνεται διαφορετικά).

Ομολογιακά Δάνεια Επιχειρήσεων – Οργανωμένη Αγορά (Μη Μετατρέψιμα)

Πλήθος Εισηγμένων Ομολογιών	Ονομαστική αξία	Τιμή έκδοσης	Σημερινό επιτόκιο	Ημερ. λήξης	Διάρκεια (έτη)	Σημείωση	Τοκομερίδιο		Μον. Διασπ.	Ομόλογα Επιχειρήσεων	Δεδ. Τόκς Αποδ./Λήξη		Κατωτ Τιμή	Ανωτ Τιμή	Τιμή κλεισ. Προηγ. Κλείσιμο-ημ/νία		Όγκος	Αξία Συναλλαγών	Τελευταία εντολή			Μεγ έτους		
							Κοινό	Προτιμησιακό			Προηγ.	Κλείσιμο-ημ/νία			Τιμή	Αγορ./ Πώλ.			Ημερομηνία	λαχ έτους				
175,000	1,000.00	1,000.00	3.40	26/07/2024	5	---	2	---	1	ΑΤΤΙCΑ Α.Ε. ΣΥΜΜΕΤΟΧΩΝ (Μη μετατρέψιμο)	11.9944	7.9200	84.0000	86.0000	84.9769	83.6350	28/05/2020	35,000	30,161.71	84.5010	A	29/05/2020	60.0000	100.0000
300,000	1,000.00	1,000.00	3.10	27/06/2022	5	---	6	---	1	ΜΥΤΙΛΗΝΑΙΟΣ Α.Ε. ΟΜ. ΕΠΙΧΕΙΡΗΣΕΩΝ (Μη Μετατρέψιμο)	13.6056	2.8350	100.0000	100.0102	100.0097	100.0100	28/05/2020	118,000	119,616.88	99.5500	A	29/05/2020	88.5000	101.0000
50,000	1,000.00	1,000.00	4.25	20/06/2022	5	---	6	---	1	ΣΥΣΤΗΜΑΤΑ SUNLIGHT Α.Β.Ε.Ε. (Μη Μετατρέψιμο)	19.4792	3.8470	---	---	---	99.8360	28/05/2020	---	---	99.8000	A	29/05/2020	88.0000	102.0000
40,000,000	1.00	1.00	5.00	04/10/2021	5	---	15	---	1	HOUSEMARKET Α.Ε. (Μη Μετατρέψιμο)	0.0079	3.2540	101.5000	101.5000	101.5000	101.0000	28/05/2020	54,990	56,250.21	101.0510	A	29/05/2020	93.8736	105.1000
24,260	1,000.00	1,000.00	4.95	26/06/2023	5	---	4	---	1	B&F Α.Β.Ε.Ε. ΕΝΔΥΜΑΤΩΝ (Μη μετατρέψιμο)	21.7250	7.3730	90.9200	93.0200	92.0475	90.0820	28/05/2020	16,000	15,075.20	91.0000	A	29/05/2020	68.0000	94.9999
90,000	1,000.00	1,000.00	3.00	11/05/2023	5	---	5	---	1	CORAL Α.Ε. (Μη μετατρέψιμο)	1.8333	2.3770	100.8000	101.5000	101.3250	101.0000	28/05/2020	40,000	40,603.33	100.9000	A	29/05/2020	89.4200	105.0000
120,000	1,000.00	1,000.00	3.95	04/04/2025	7	---	5	---	1	ΓΕΚ ΤΕΡΝΑ Α.Ε. (Μη μετατρέψιμο)	6.2542	3.0970	101.0010	102.5000	102.5000	102.4500	28/05/2020	44,000	45,225.27	101.0010	A	29/05/2020	91.0000	107.2000
150,000	1,000.00	1,000.00	2.60	22/10/2026	7	---	2	---	1	ΤΕΡΝΑ ΕΝΕΡΓΕΙΑΚΗ Μ.Α.Ε.Χ. (Μη μετατρέψιμο)	2.9611	2.5440	100.0000	100.2900	100.0870	100.3000	28/05/2020	50,000	50,191.56	100.0000	A	29/05/2020	84.4000	102.8000
200,000	1,000.00	1,000.00	3.60	12/03/2026	7	---	3	---	1	ΑΕΡΟΠΟΡΙΑ ΑΙΓΑΙΟΥ Α.Ε. (Μη μετατρέψιμο)	8.2000	5.1460	90.0000	93.0000	92.0000	93.0000	28/05/2020	83,000	76,780.60	90.0001	A	29/05/2020	54.7313	107.3000

Σημειώσεις Εταιρικών Ομολόγων

Ο Όγκος Συναλλαγών υπολογίζεται ως (Τεμάχια) * (Ονομαστική Τιμή). Η Αξία Συναλλαγών υπολογίζεται ως (Τεμάχια) * (Ονομαστική Τιμή) * (Τιμή %) + (Δεδουλευμένοι Τόκοι).

Οι τιμές συναλλαγών των ομολόγων υπολογίζονται ως ποσοστό επί τοις εκατό (%) της ονομαστικής τους τιμής.

Όλα τα ομόλογα έχουν Ονομαστική Αξία εκπεφρασμένη σε Ευρώ (εκτός εάν σημειώνεται διαφορετικά).

Ομόλογα Ελληνικού Δημοσίου

Πλήθος Εισηγμ. Ομολογιών	Ονομ. αξία	Σημερινό επιτόκιο	Υπολογισμός Δεδουλευμένων	Ημερ/νία Λήξης [1]	Διάρκεια (έτη)	Σημείωση	Ημερομηνία Πληρ.	Αξία τρέχοντος	Μον. Διαπρ.	Ομόλογα Ελληνικού Δημοσίου	Κατωτ Τιμή	Ανωτ Τιμή	Τιμή κλεισ.	Προηγ. Κλείσιμο-ημ/νία	Όγκος	Αξία Συναλλαγών	Τελευταία εντολή Τιμή	Αγορ./ Πάλ. Ημερομηνία
3,000,000	1,000.00	4.38	Πργμ/Πργμ	01/08/2022	5	---	01/08	4.38	1	ΟΕΔ-ΣΤΘ-010822-05Χ-4,375-1,000	---	---	---	---	---	---	1.0000	A 28/11/2018
2,500,000	1,000.00	1.88	Πργμ/Πργμ	04/02/2035	15	---	04/02	1.88	1	ΟΕΔ-ΣΤΘ-040235-15Χ-1,875-1,000	---	---	---	---	---	---	---	---
2,500,000	1,000.00	3.45	Πργμ/Πργμ	02/04/2024	5	---	02/04	3.45	1	ΟΕΔ-ΣΤΘ-020424-05Χ-3,450-1,000	---	---	---	---	---	---	---	---
4,355,990,324	1.00	3.50	Πργμ/Πργμ	30/01/2023	5	---	01/02 - 31/01	3.50	1	ΟΕΔ-ΣΤΘ-300123-05Χ-3,500-1,000	---	---	---	94.5720 13/07/2018	---	---	1.0000	A 28/11/2018
5,962,747,327	1.00	3.75	Πργμ/Πργμ	30/01/2028	10	---	/02 - 01/02 - 31/	3.75	1	ΟΕΔ-ΣΤΘ-300128-10Χ-3,750-1,000	---	---	---	85.4610 13/07/2018	---	---	1.0000	A 28/11/2018
6,091,218,404	1.00	3.90	Πργμ/Πργμ	30/01/2033	15	---	/02 - 01/02 - 31/	3.90	1	ΟΕΔ-ΣΤΘ-300133-15Χ-3,900-1,000	---	---	---	78.6730 13/07/2018	---	---	1.0000	A 28/11/2018
4,805,399,486	1.00	4.00	Πργμ/Πργμ	30/01/2037	19	---	/02 - 01/02 - 31/	4.00	1	ΟΕΔ-ΣΤΘ-300137-19Χ-4,000-1,000	---	---	---	77.0370 13/07/2018	---	---	1.0000	A 28/11/2018
4,603,713,186	1.00	4.20	Πργμ/Πργμ	30/01/2042	24	---	/02 - 01/02 - 31/	4.20	1	ΟΕΔ-ΣΤΘ-300142-24Χ-4,200-1,000	---	---	---	77.7640 13/07/2018	---	---	1.0000	A 28/11/2018
550,418,123	1.00	3.65	Πργμ/Πργμ	24/02/2023	11	---	24/02	3.65	1	ΟΕΔ-ΣΤΘ-240223-11Χ-2,000-1,000	---	---	---	10.0000 22/06/2015	---	---	10.0000	A 11/07/2019
445,007,576	1.00	3.65	Πργμ/Πργμ	24/02/2024	12	---	24/02	3.65	1	ΟΕΔ-ΣΤΘ-240224-12Χ-2,000-1,000	---	---	---	10.0000 22/06/2015	---	---	---	---
423,674,226	1.00	3.65	Πργμ/Πργμ	24/02/2025	13	---	24/02	3.65	1	ΟΕΔ-ΣΤΘ-240225-13Χ-2,000-1,000	---	---	---	10.0000 22/06/2015	---	---	---	---
212,292,153	1.00	3.65	Πργμ/Πργμ	24/02/2026	14	---	24/02	3.65	1	ΟΕΔ-ΣΤΘ-240226-14Χ-2,000-1,000	---	---	---	10.0000 22/06/2015	---	---	---	---
160,621,352	1.00	3.65	Πργμ/Πργμ	24/02/2027	15	---	24/02	3.65	1	ΟΕΔ-ΣΤΘ-240227-15Χ-2,000-1,000	---	---	---	10.0000 22/06/2015	---	---	---	---
183,244,055	1.00	3.65	Πργμ/Πργμ	24/02/2028	16	---	24/02	3.65	1	ΟΕΔ-ΣΤΘ-240228-16Χ-2,000-1,000	---	---	---	10.0000 22/06/2015	---	---	---	---
164,802,894	1.00	3.65	Πργμ/Πργμ	24/02/2029	17	---	24/02	3.65	1	ΟΕΔ-ΣΤΘ-240229-17Χ-2,000-1,000	---	---	---	10.0000 22/06/2015	---	---	---	---
165,460,943	1.00	3.65	Πργμ/Πργμ	24/02/2030	18	---	24/02	3.65	1	ΟΕΔ-ΣΤΘ-240230-18Χ-2,000-1,000	---	---	---	10.0000 22/06/2015	---	---	---	---
129,007,241	1.00	3.65	Πργμ/Πργμ	24/02/2031	19	---	24/02	3.65	1	ΟΕΔ-ΣΤΘ-240231-19Χ-2,000-1,000	---	---	---	10.0000 22/06/2015	---	---	---	---
126,192,683	1.00	3.65	Πργμ/Πργμ	24/02/2032	20	---	24/02	3.65	1	ΟΕΔ-ΣΤΘ-240232-20Χ-2,000-1,000	---	---	---	10.0000 22/06/2015	---	---	---	---
146,905,168	1.00	3.65	Πργμ/Πργμ	24/02/2033	21	---	24/02	3.65	1	ΟΕΔ-ΣΤΘ-240233-21Χ-2,000-1,000	---	---	---	10.0000 22/06/2015	---	---	---	---
154,475,606	1.00	3.65	Πργμ/Πργμ	24/02/2034	22	---	24/02	3.65	1	ΟΕΔ-ΣΤΘ-240234-22Χ-2,000-1,000	---	---	---	10.0000 22/06/2015	---	---	---	---
144,429,441	1.00	3.65	Πργμ/Πργμ	24/02/2035	23	---	24/02	3.65	1	ΟΕΔ-ΣΤΘ-240235-23Χ-2,000-1,000	---	---	---	10.0000 22/06/2015	---	---	---	---
166,211,676	1.00	3.65	Πργμ/Πργμ	24/02/2036	24	---	24/02	3.65	1	ΟΕΔ-ΣΤΘ-240236-24Χ-2,000-1,000	---	---	---	10.0000 22/06/2015	---	---	---	---
145,461,669	1.00	3.65	Πργμ/Πργμ	24/02/2037	25	---	24/02	3.65	1	ΟΕΔ-ΣΤΘ-240237-25Χ-2,000-1,000	---	---	---	10.0000 22/06/2015	---	---	---	---
146,941,087	1.00	3.65	Πργμ/Πργμ	24/02/2038	26	---	24/02	3.65	1	ΟΕΔ-ΣΤΘ-240238-26Χ-2,000-1,000	---	---	---	10.0000 22/06/2015	---	---	---	---
135,115,612	1.00	3.65	Πργμ/Πργμ	24/02/2039	27	---	24/02	3.65	1	ΟΕΔ-ΣΤΘ-240239-27Χ-2,000-1,000	---	---	---	10.0000 22/06/2015	---	---	---	---
141,909,637	1.00	3.65	Πργμ/Πργμ	24/02/2040	28	---	24/02	3.65	1	ΟΕΔ-ΣΤΘ-240240-28Χ-2,000-1,000	---	---	---	10.0000 22/06/2015	---	---	---	---
136,788,720	1.00	3.65	Πργμ/Πργμ	24/02/2041	29	---	24/02	3.65	1	ΟΕΔ-ΣΤΘ-240241-29Χ-2,000-1,000	---	---	---	10.0000 22/06/2015	---	---	---	---
163,643,410	1.00	3.65	Πργμ/Πργμ	24/02/2042	30	---	24/02	3.65	1	ΟΕΔ-ΣΤΘ-240242-30Χ-2,000-1,000	---	---	---	10.0000 22/06/2015	---	---	---	---
4,000,000	1,000.00	3.88	Πργμ/Πργμ	12/03/2029	10	---	12/03	3.88	1	ΟΕΔ-ΣΤΘ-120329-10Χ-3,875-1,0000	---	---	---	---	---	---	100.0000	A 15/10/2019
503,753	1,000.00	0.32	FLR Πργμ/360	16/09/2021	2	---	16/03 - 16/09	---	1	ΟΕΔ-ΚΥΜ-160921-02Χ-0,319-1,000	---	---	---	---	---	---	---	---
3,000,000	1,000.00	3.38	Πργμ/Πργμ	15/02/2025	7	---	15/02	3.38	1	ΟΕΔ-ΣΤΘ-150225-07Χ-3,375-1,000	---	---	---	---	---	---	---	---
250,250	1,000.00	2.90	Πργμ/Πργμ	20/03/2023	4	---	20/03	2.90	1	ΟΕΔ-ΣΤΘ-200323-04Χ-2,900-1,000	---	---	---	---	---	---	---	---
964,000	1,000.00	3.25	Πργμ/Πργμ	20/03/2025	6	---	20/03	3.25	1	ΟΕΔ-ΣΤΘ-200325-06Χ-3,250-1,000	---	---	---	---	---	---	---	---
2,100,000	1,000.00	3.55	Πργμ/Πργμ	20/03/2026	7	---	20/03	3.55	1	ΟΕΔ-ΣΤΘ-200326-07Χ-3,550-1,000	---	---	---	---	---	---	---	---

Σημειώσεις Ομολόγων Ελλ. Δημοσίου

Ο Όγκος Συναλλαγών υπολογίζεται ως (Τεμάχια) * (Ονομαστική Τιμή). Η Αξία Συναλλαγών υπολογίζεται ως (Τεμάχια) * (Ονομαστική Τιμή) * (Τιμή %) + (Δεδουλευμένοι Τόκοι)

Η Αξία του τρέχοντος τοκομεριδίου για τις εκδόσεις Ονομαστικής Αξίας 0,01 ευρώ, αναφέρεται σε Ονομαστική Αξία 100 ευρώ.

FLR (= Floating Interest Rate) Ομόλογο Μεταβλητού Επιτοκίου.

[1] - Η Ημερομηνία Λήξης της τοκοφόρου περιόδου και η Ημερομηνία Πληρωμής του τοκομεριδίου.

Ομόλογα Ελληνικού Δημοσίου

Πλήθος Εισηγμ. Ομολογιών	Ονομ. αξία	Σημερινό επιτόκιο	Υπολογισμός Δεδουλευμένων	Ημερ/νία Λήξης [1]	Διάρκεια (έτη)	Σημείωση	Ημερομηνία Πληρ.	Αξία τρέχοντος	Μον. Διαπρ.	Ομόλογα Ελληνικού Δημοσίου	Κατωτ Τιμή	Ανωτ Τιμή	Τιμή κλεισ.	Προηγ. Κλείσιμο-ημ/νία	Όγκος	Αξία Συναλλαγών	Τελευταία εντολή Αγορ./ Πώλ. Ημερομηνία
3,314,250	1,000.00	3.25	Πργμ/Πργμ	20/03/2050	30	---	20/03	3.25	1	ΟΕΔ-ΣΤΘ-200350-30Χ-3,250-1,000	---	---	---	---	---	---	---
2,000,000	1,000.00	2.00	Πργμ/Πργμ	22/04/2027	7	---	22/04	2.00	1	ΟΕΔ-ΣΤΘ-220427-07Χ-2,000-1,000	---	---	---	---	---	---	99.9000 A 22/04/2020
2,500,000	1,000.00	1.88	Πργμ/Πργμ	23/07/2026	7	---	23/07	1.88	1	ΟΕΔ-ΣΤΘ-230726-07Χ-1,875-1,000	---	---	---	---	---	---	---

Σημειώσεις Ομολόγων Ελλ. Δημοσίου

Ο Όγκος Συναλλαγών υπολογίζεται ως (Τεμάχια) * (Ονομαστική Τιμή). Η Αξία Συναλλαγών υπολογίζεται ως (Τεμάχια) * (Ονομαστική Τιμή) * (Τιμή %) + (Δεδουλευμένοι Τόκοι)

Η Αξία του τρέχοντος τοκομεριδίου για τις εκδόσεις Ονομαστικής Αξίας 0,01 ευρώ, αναφέρεται σε Ονομαστική Αξία 100 ευρώ.

F.L.R (= Floating Interest Rate) Ομόλογο Μεταβλητού Επιτοκίου.

[1] - Η Ημερομηνία Λήξης της τοκοφόρου περιόδου και η Ημερομηνία Πληρωμής του τοκομεριδίου.

Ημερήσιο Δελτίο Τιμών

Έτος: 141 Αύξων Αριθμός Συνεδρίασης: 99

Ενότητα 5: Ομόλογα Ελληνικού Δημοσίου Διαπραγματεύσιμα με τη Μέθοδο Εκφώνησης - Αντιφώνησης

Παρασκευή, 29 Μαΐου, 2020

Ομόλογα σε Κυκλοφορία	Νόμισμα / Ελάχιστη διαπραγ.	Ημερομηνία Πληρ.	Αξία τρέχοντος τοκομεριδίου	Σημείωση	Τοκομερίδιο	Μονάδα διαπίσης	Ημερ/νία Έκδοσης	Διάρκεια (έτη)	Σημερινό επιτόκιο	Υ.Δ.Τ σε ημέρες	Ομόλογα	Τελευταία τιμή προηγ.	Τελευτ. Τιμή	Εκφ. τοις μετρητοίς (€) Αγορ. / Πώλ	μετρητοίς (€) Ημερομηνία	Συναλλαγές σε τμχ	Ελάχιστο ζωής	Μέγιστο ζωής	
Νομικών Προσώπων και Εταιρειών σε Συνάλλαγμα και Ευρο																			
0	GBP / 10	01/12	0.25	---	63	1	01/12/1928	100	2.5	360	Ε.Κ.Τ.Ε.	---	---	---	---	---	---	---	
103,746	GBP / 10	01/12	0.25	---	61	1	01/12/1930	98	2.5	360	Ε.Κ.Τ.Ε. σειρά	2.27	05/02/1996	2.27	Π	05/02/1996	---	2.27	2.27

Σημειώσεις Ομολόγων Ελλ. Δημοσίου

Υ.Δ.Τ: Υπολογισμός Δεδουλευμένων Τόκων.

FLR (= Floating Interest Rate) Ομόλογο Μεταβλητού Επιτοκίου.

Η ελάχιστη διαπραγματεύσιμη Ονομαστική Αξία για όλους τους Άυλους Τίτλους του Δημοσίου είναι τα 100 Ευρώ.

(μψρ-0)

Πίνακας Μελών Χρηματιστηρίου Αθηνών και Μελών ΕΤ.ΕΚ.

Επωνυμία	Διεύθυνση	Τηλέφωνο	Φαξ	Αγορά Μετοχών			Αγορά Παραγώγων		Μέλη ΕΤ.ΕΚ.	
				Μέλος Αγοράς	Μέλος εξ Αποστάσεως	Ειδικός Διαπρήτης	Διαπρήτης	Ειδικός Διαπρήτης	Γενικό Εκκαθιστικό	Άμεσο Εκκαθιστικό
AEONIC SECURITIES C.I.F. P.L.C.	ΛΑΪΟΥ 6, ΓΡ. 301B, ANNA COURT ,	35725337600		a						
ALPHA ΤΡΑΠΕΖΑ Α.Ε.	ΣΤΑΔΙΟΥ 40, ΑΘΗΝΑ	(210)-3265546	(210)-3265811						a	
ΛΕΩΦ. ΑΘΗΝΩΝ 103, ΑΘΗΝΑ		+30 2103436820	210-3436270							
ΣΤΑΔΙΟΥ 40, ΑΘΗΝΑ		(210)-3260000	(210)-3264116							
ARGUS STOCKBROKERS LTD	25 ΛΕΩΦΟΡΟΣ ΔΗΜΟΣΘΕΝΗ ΣΕΒΕΡΗ 25 ,	0035722717000		a	a		a			
ATLANTIC SECURITIES LTD	ΠΡΟΔΡΟΜΟΥ 37 37,	0035722445400		a						
ATLANTIC SECURITIES LTD	ΠΡΟΔΡΟΜΟΥ 37 ,	0035722445400			a					
ΑΧΩΝ ΧΡΗΜΑΤΙΣΤΗΡΙΑΚΗ Α.Ε.Π.Ε.Υ.	ΣΤΑΔΙΟΥ 48 48, ΑΘΗΝΑ	2103363800		a			a			
ΒΕΤΑ ΧΡΗΜΑΤΙΣΤΗΡΙΑΚΗ Α.Ε.Π.Ε.Υ.	Λ.ΑΛΕΞΑΝΔΡΑΣ 29 29 , ΑΘΗΝΑ	2106478930		a		a	a			a
BNP PARIBAS SECURITIES SERVICES	ΛΑΜΨΑΚΟΥ 2 2, ΑΘΗΝΑ	2107468500							a	
BOFA SECURITIES EUROPE SA	112 AVENUE KL?BER 75116 ,	+33 153655555		a	a					
CAPITAL ΑΧΕΠΕΥ	ΜΗΤΡΟΠΟΛΕΩΣ 58 58, ΑΘΗΝΑ	2103369700		a			a			
CFS ΧΡΗΜΑΤΙΣΤΗΡΙΑΚΗ Α.Ε.Π.Ε.Υ.	ΠΑΠΑΡΡΗΓΟΠΟΥΛΟΥ 3 3, ΑΘΗΝΑ	2103360800		a						
CITIGROUP GLOBAL MARKETS EUROPE AG	REUTERWEG 16 FRANKFURT 16,	+49 691366-0		a	a					
CITIGROUP GLOBAL MARKETS LIMITED	33 CANADA SQUARE -CANARY WHARF 1,	+44 02079864000		a	a					
CREDIT SUISSE SECURITIES (EUROPE) LIMITED	ONE CABOT SQUARE 1 , LONDON	+44 2078888888		a	a					
CREDIT SUISSE SECURITIES SOCIEDAD DE VALORES SA	CALLE AYALA 42, 3A PLANTA-B MADRID ,	+34917916000		a	a					
DEUTSCHE BANK AG	GREAT WINCHESTER STREET 1 , LONDON	+44 20 754 54209	00441133361437		a					
EUROBANK EQUITIES Α.Ε.Π.Ε.Υ.	ΦΙΛΕΛΛΗΝΩΝ 10 & ΞΕΝΟΦΩΝΤΟΣ 13 , ΑΘΗΝΑ	2103720000		a		a	a			a
EUROCORP Α.Ε.Π.Ε.Υ.	ΠΛ. ΦΙΛΙΚΗΣ ΕΤΑΙΡΕΙΑΣ 14 14, ΑΘΗΝΑ	2107263600		a			a			a
EUROTRUST ΧΡΗΜΑΤΙΣΤΗΡΙΑΚΗ Α.Ε.Π.Ε.Υ.	ΣΕΒΑΣΤΟΥΠΟΛΕΩΣ 113 113, ΑΘΗΝΑ	2103363100		a						
EUROXX ΧΡΗΜΑΤΙΣΤΗΡΙΑΚΗ Α.Ε.Π.Ε.Υ.	ΠΑΛΛΑΙΟΛΟΓΟΥ 7, ΧΑΛΑΝΔΡΙ	(210)-6879400	(210)-6879401	a		a	a			a
ΠΑΛΛΑΙΟΛΟΓΟΥ 7, ΧΑΛΑΝΔΡΙ		+30 2106879400	210-6879401							
GLOBAL CAPITAL SECURITIES & FINANCIAL SERVICES LTD	Λ.ΑΡΧΙΕΠΙΣΚΟΠΟΥ ΜΑΚΑΡΙΟΥ Γ50 50,	0035722710710		a	a					
HSBC FRANCE	Λ.ΜΕΣΣΟΓΕΙΩΝ 109-111 109-111,	2106960000							a	
INDEX ΧΡΗΜΑΤΙΣΤΗΡΙΑΚΗ Α.Ε.Π.Ε.Υ.	ΔΡΑΓΑΤΣΑΝΙΟΥ 6 6, ΑΘΗΝΑ	2103213920		a						
LAIKI FINANCIAL SERVICES LTD	ΛΕΩΦ. ΒΥΡΩΝΟΣ 26, ΛΕΥΚΩΣΙΑ ΚΥΠΡΟΥ	357 22367367	357 22718567		a					
MEGA EQUITY SECURITIES & FINANCIAL SERVICES PUBLIC LTD	ΛΕΩΦ.ΓΡΙΒΑ ΔΙΓΕΝΗ 42-44 42-44,	0035722711711		a	a		a			
MERIT ΧΡΗΜΑΤΙΣΤΗΡΙΑΚΗ Α.Ε.Π.Ε.Υ.	ΣΟΦΟΚΛΕΟΥΣ 5 5, ΑΘΗΝΑ	2103671880		a		a	a			a
MERRILL LYNCH INTERNATIONAL	2 KING EDWARD STREET 2 , LONDON	+44 20276281000		a	a					
NUNTIUS ΧΡΗΜΑΤΙΣΤΗΡΙΑΚΗ Α.Ε.Π.Ε.Υ.	ΔΡΑΓΑΤΣΑΝΙΟΥ 6 6, ΑΘΗΝΑ	2103350599		a						
ONE PLUS CAPITAL LIMITED	75 PRODROMOU AVENUE NICOSIA 1307 ,	35722873760		a	a					
PROCHOICE CHRIMATISTIRIAKI LTD	ΛΕΩΦ.ΣΠΥΡΟΥ ΚΥΠΡΙΑΝΟΥ 57, ΑΚΙΝΗΤΑ Φ 57,	035724661192		a	a					

Πίνακας Μελών Χρηματιστηρίου Αθηνών και Μελών ΕΤ.ΕΚ.

Επωνυμία	Διεύθυνση	Τηλέφωνο	Φαξ	Αγορά Μετοχών			Αγορά Παραγώγων		Μέλη ΕΤ.ΕΚ.	
				Μέλος Αγοράς	Μέλος εξ Αποστάσεως	Ειδικός Διαπρήτης	Διαπρήτης	Ειδικός Διαπρήτης	Γενικό Εκκαθιστικό	Άμεσο Εκκαθιστικό
SHARELINK SECURITIES & FINANCIAL SERVICES LTD				a	a		a			
HOUSE-ΘΕΟΤΟΚΗ 6 ΜΕΓΑΡΟ ΕΛΛΗΝΑ 6 ,		+357 22554200								
SOCIETE GENERALE S.A.				a	a		a			
17 COURS VALMY, CEDEX ,		+157290504								
SOLIDUS SECURITIES Α.Ε.Π.Ε.Υ.				a			a			a
ΛΟΥΙΖΗΣ ΡΙΑΝΚΟΥΡ 64 64, ΑΘΗΝΑ		2106900600								
THE CYPRUS INVESTMENT & SECURITIES CORPORATION LTD				a	a					
ΛΕΩΦ. ΛΕΜΕΣΟΥ 154 154,		0035722121700								
UBS EUROPE SE				a	a					
OPERNTURM, BOCKENHEIMER LANDSTRASSE 2-4 ,		496921790								
UBS LIMITED					a					
FINSBURY AVENUE 1 , LONDON		+44 2075687135								
Α. ΣΑΡΡΗΣ ΧΡΗΜΑΤΙΣΤΗΡΙΑΚΗ Α.Ε.Π.Ε.Υ.				a						
ΔΡΑΓΑΤΣΑΝΙΟΥ 6 6, ΑΘΗΝΑ		2103367700								
ΑΛΦΑ FINANCE ΑΕΠΕΥ				a		a	a	a		a
ΜΕΡΛΙΝ 5 5, ΑΘΗΝΑ		2103677400								
Γ. Α. ΠΕΡΒΑΝΑΣ ΧΡΗΜΑΤΙΣΤΗΡΙΑΚΗ Α.Ε.Π.Ε.Υ				a						
ΣΟΦΟΚΛΕΟΥΣ 7-9 7-9, ΑΘΗΝΑ		2103727200								
ΔΥΝΑΜΙΚΗ ΧΡΗΜΑΤΙΣΤΗΡΙΑΚΗ Α.Ε.Π.Ε.Υ				a			a			a
ΤΡΑΛΛΕΩΝ 2 & Λ.ΣΥΓΓΡΟΥ 223 , ΝΕΑ ΣΜΥΡΝΗ		2103677700								
ΕΘΝΙΚΗ ΤΡΑΠΕΖΑ ΤΗΣ ΕΛΛΑΔΟΣ Α.Ε.				a		a	a		a	
ΑΚΑΔΗΜΙΑΣ 68, ΑΘΗΝΑ	(210)-3328817	(210)-3328678								
ΑΙΟΛΟΥ 86, ΑΘΗΝΑ	(210)-3341000	(210)-3228187								
ΕΘΝΙΚΗ ΧΡΗΜΑΤΙΣΤΗΡΙΑΚΗ Α.Ε.Π.Ε.Υ.				a		a	a	a		
ΛΕΩΦ. ΚΗΦΙΣΙΑΣ 66 (ΚΤΗΡΙΟ Α) 66, ΜΑΡΟΥΣΙ		2107720000								
ΕΛΛΗΝΙΚΗ ΤΡΑΠΕΖΑ (ΕΠΕΝΔΥΣΕΙΣ) ΛΤΔ					a					
ΛΕΩΦ.ΚΥΡΙΑΚΟΥ ΜΑΤΣΗ 31 - ΤΘ 24747 , ΛΕΥΚΩΣΙΑ ΚΥΠΡΟΥ	+357 22500100	357 22500110								
ΕΛΛΗΝΟΑΜΕΡΙΚΑΝΙΚΗ ΧΡΗΜΑΤΙΣΤΗΡΙΑΚΗ ΑΕΠΕΥ				a		a	a			a
ΑΝΔΡΕΑ ΠΑΠΑΝΔΡΕΟΥ 27 27, ΜΑΡΟΥΣΙ		2103311100								
Ι. Χ. ΜΑΥΡΙΚΗΣ ΧΡΗΜΑΤΙΣΤΗΡΙΑΚΗ Α.Ε.Π.Ε.Υ				a						
ΣΟΦΟΚΛΕΟΥΣ 5 5, ΑΘΗΝΑ		2103216730								
ΚΑΠΠΑ ΧΡΗΜΑΤΙΣΤΗΡΙΑΚΗ Α.Ε.Π.Ε.Υ.				a			a			
ΒΑΛΛΑΩΡΙΤΟΥ 15 15, ΑΘΗΝΑ		2103678600								
ΚΑΡΑΜΑΝΩΦ ΧΡΗΜΑΤΙΣΤΗΡΙΑΚΗ Α.Ε.Π.Ε.Υ.				a			a			
ΠΛ.ΑΓ.ΘΕΟΔΩΡΩΝ 2 2, ΑΘΗΝΑ		2103212947								
ΚΥΚΛΟΣ ΧΡΗΜΑΤΙΣΤΗΡΙΑΚΗ Α.Ε.Π.Ε.Υ.				a			a			a
ΠΑΝΕΠΙΣΤΗΜΙΟΥ 39 39, ΑΘΗΝΑ		2103364300								
ΛΕΩΝ ΔΕΠΟΛΑΣ ΧΡΗΜΑΤΙΣΤΗΡΙΑΚΗ Α.Ε.Π.Ε.Υ.				a		a	a			
ΧΡΗΣΤΟΥ ΛΑΔΑ 1 1, ΑΘΗΝΑ		2103213276 -28								
Ν. ΧΡΥΣΟΧΟΙΔΗΣ ΧΡΗΜΑΤΙΣΤΗΡΙΑΚΗ Α.Ε.Π.Ε.Υ				a			a			a
ΣΟΦΟΚΛΕΟΥΣ 7-9 7-9, ΑΘΗΝΑ		2103213913								
ΠΑΝΤΕΛΑΚΗΣ ΧΡΗΜΑΤΙΣΤΗΡΙΑΚΗ Α.Ε.Π.Ε.Υ				a		a	a	a		
ΕΘΝΙΚΗΣ ΑΝΤΙΣΤΑΣΕΩΣ 57, ΚΤΙΡΙΟ Β 57, ΧΑΛΑΝΔΡΙ		2106965000								
ΠΕΙΡΑΙΩΣ Α.Ε.Π.Ε.Υ.				a		a	a	a		a
ΣΤΑΔΙΟΥ 10 10, ΑΘΗΝΑ		2103354100								
ΠΗΓΑΣΟΣ ΧΡΗΜΑΤΙΣΤΗΡΙΑΚΗ Α.Ε.Π.Ε.Υ.				a			a			
ΒΑΛΛΑΩΡΙΤΟΥ 17 & ΑΜΕΡΙΚΗΣ 17 , ΑΘΗΝΑ		2103670700								
ΣΤ. ΕΜ. ΛΑΥΡΕΝΤΑΚΗΣ ΧΡΗΜΑΤΙΣΤΗΡΙΑΚΗ Α.Ε.Π.Ε.Υ.				a			a			
ΣΟΦΟΚΛΕΟΥΣ 7-9 7-9, ΑΘΗΝΑ		2103213336								
ΤΡΑΠΕΖΑ EUROBANK ΑΕ										a
ΟΘΩΝΟΣ 8 , ΑΘΗΝΑ		2103337000								
ΤΡΑΠΕΖΑ ΟΡΤΙΜΑ BANK Α.Ε.				a		a	a	a		a
ΑΙΓΙΑΛΕΙΑΣ 32 & ΠΑΡΑΔΕΙΣΟΥ 32 , ΜΑΡΟΥΣΙ		2108173111								
ΤΡΑΠΕΖΑ ΠΕΙΡΑΙΩΣ Α.Ε.				a			a			a
ΑΜΕΡΙΚΗΣ 4, ΑΘΗΝΑ	(210)-3335000	(210)-3335079								
	(210)-3335918	(210)-3254207								
ΑΜΕΡΙΚΗΣ 4, ΑΘΗΝΑ	+30 2103335000	210-3335079								

Πίνακας Μετοχών Υπό Ειδική Διαπραγμάτευση

Χρεόγραφο	Κατηγορία Διαπραγμάτευσης
Ειδικός Διαπραγματευτής	Έναρξη Ειδικής Διαπραγμάτευσης
MLS ΠΛΗΡΟΦΟΡΙΚΗ (ΚΟ)	Κατάσταση σε Αναστολή
ΠΕΙΡΑΙΩΣ Α.Ε.Π.Ε.Υ.	01/08/2019
ALPHA ETF FTSE Athex Large Cap	Διαπραγματεύσιμα Αμοιβαία Κεφάλαια (Δ.Α.Κ.)
ΑΛΦΑ FINANCE ΑΕΠΕΥ	02/01/1900
ΕΘΝΙΚΗ ΧΡΗΜΑΤΙΣΤΗΡΙΑΚΗ Α.Ε.Π.Ε.Υ.	02/01/1900
A.S. COMPANY (ΚΟ)	Κύρια Αγορά
EUROBANK EQUITIES Α.Ε.Π.Ε.Υ.	01/04/2019
ALPHA BANK (ΚΟ)	Κύρια Αγορά
EUROBANK EQUITIES Α.Ε.Π.Ε.Υ.	22/10/2006
MERIT ΧΡΗΜΑΤΙΣΤΗΡΙΑΚΗ Α.Ε.Π.Ε.Υ.	03/09/2012
ΑΛΦΑ FINANCE ΑΕΠΕΥ	29/02/2016
ΕΘΝΙΚΗ ΧΡΗΜΑΤΙΣΤΗΡΙΑΚΗ Α.Ε.Π.Ε.Υ.	02/01/1900
ΕΛΛΗΝΟΑΜΕΡΙΚΑΝΙΚΗ ΧΡΗΜΑΤΙΣΤΗΡΙΑΚΗ ΑΕΠΕΥ	25/07/2014
ΛΕΩΝ ΔΕΠΟΛΑΣ ΧΡΗΜΑΤΙΣΤΗΡΙΑΚΗ Α.Ε.Π.Ε.Υ.	04/01/2016
ΠΕΙΡΑΙΩΣ Α.Ε.Π.Ε.Υ.	28/05/2009
ΑΤΤΙΚΑ ΣΥΜΜΕΤΟΧΩΝ (ΚΟ)	Κύρια Αγορά
ΕΛΛΗΝΟΑΜΕΡΙΚΑΝΙΚΗ ΧΡΗΜΑΤΙΣΤΗΡΙΑΚΗ ΑΕΠΕΥ	28/12/2017
ΑΤΤΙΚΑ BANK Α.Τ.Ε. (ΚΟ)	Κύρια Αγορά
EUROBANK EQUITIES Α.Ε.Π.Ε.Υ.	11/11/2019
EUROXX ΧΡΗΜΑΤΙΣΤΗΡΙΑΚΗ Α.Ε.Π.Ε.Υ.	22/01/2016
ΠΕΙΡΑΙΩΣ Α.Ε.Π.Ε.Υ.	20/09/2017
AUTOHELLAS (ΚΟ)	Κύρια Αγορά
EUROXX ΧΡΗΜΑΤΙΣΤΗΡΙΑΚΗ Α.Ε.Π.Ε.Υ.	02/07/2018
ΑΛΦΑ FINANCE ΑΕΠΕΥ	01/07/2019
BRIQ PROPERTIES (ΚΟ)	Κύρια Αγορά
EUROBANK EQUITIES Α.Ε.Π.Ε.Υ.	09/09/2019
BYTE COMPUTER (ΚΟ)	Κύρια Αγορά
MERIT ΧΡΗΜΑΤΙΣΤΗΡΙΑΚΗ Α.Ε.Π.Ε.Υ.	04/08/2008
CENERGY HOLDINGS (ΚΑ)	Κύρια Αγορά
EUROBANK EQUITIES Α.Ε.Π.Ε.Υ.	02/01/2016
ΑΛΦΑ FINANCE ΑΕΠΕΥ	02/01/2016
CNL CAPITAL (ΚΟ)	Κύρια Αγορά
MERIT ΧΡΗΜΑΤΙΣΤΗΡΙΑΚΗ Α.Ε.Π.Ε.Υ.	01/10/2018
COCA-COLA HBC AG (ΚΟ)	Κύρια Αγορά
ΕΘΝΙΚΗ ΧΡΗΜΑΤΙΣΤΗΡΙΑΚΗ Α.Ε.Π.Ε.Υ.	02/01/1900
ΠΕΙΡΑΙΩΣ Α.Ε.Π.Ε.Υ.	04/05/2015
EUROBANK HOLDINGS (ΚΟ)	Κύρια Αγορά
EUROBANK EQUITIES Α.Ε.Π.Ε.Υ.	01/06/2012
MERIT ΧΡΗΜΑΤΙΣΤΗΡΙΑΚΗ Α.Ε.Π.Ε.Υ.	06/11/2017
ΑΛΦΑ FINANCE ΑΕΠΕΥ	09/01/2006
ΕΘΝΙΚΗ ΧΡΗΜΑΤΙΣΤΗΡΙΑΚΗ Α.Ε.Π.Ε.Υ.	02/01/1900
ΕΛΛΗΝΟΑΜΕΡΙΚΑΝΙΚΗ ΧΡΗΜΑΤΙΣΤΗΡΙΑΚΗ ΑΕΠΕΥ	25/07/2014
ΛΕΩΝ ΔΕΠΟΛΑΣ ΧΡΗΜΑΤΙΣΤΗΡΙΑΚΗ Α.Ε.Π.Ε.Υ.	30/11/2018
ΠΕΙΡΑΙΩΣ Α.Ε.Π.Ε.Υ.	28/09/2009
FOURLIS ΣΥΜΜΕΤΟΧΩΝ (ΚΟ)	Κύρια Αγορά
EUROBANK EQUITIES Α.Ε.Π.Ε.Υ.	01/12/2016
ΠΕΙΡΑΙΩΣ Α.Ε.Π.Ε.Υ.	06/03/2017
INTERCONTINENTAL (ΚΟ)	Κύρια Αγορά
ΛΕΩΝ ΔΕΠΟΛΑΣ ΧΡΗΜΑΤΙΣΤΗΡΙΑΚΗ Α.Ε.Π.Ε.Υ.	03/06/2019
INTRACOM HOLDINGS (ΚΟ)	Κύρια Αγορά
ΛΕΩΝ ΔΕΠΟΛΑΣ ΧΡΗΜΑΤΙΣΤΗΡΙΑΚΗ Α.Ε.Π.Ε.Υ.	08/10/2018
JUMBO (ΚΟ)	Κύρια Αγορά
EUROBANK EQUITIES Α.Ε.Π.Ε.Υ.	25/05/2020
MERIT ΧΡΗΜΑΤΙΣΤΗΡΙΑΚΗ Α.Ε.Π.Ε.Υ.	06/11/2017
ΠΕΙΡΑΙΩΣ Α.Ε.Π.Ε.Υ.	06/03/2017
LAMDA DEVELOPMENT(ΚΟ)	Κύρια Αγορά
EUROBANK EQUITIES Α.Ε.Π.Ε.Υ.	08/12/2014
ΠΑΝΤΕΛΑΚΗΣ ΧΡΗΜΑΤΙΣΤΗΡΙΑΚΗ Α.Ε.Π.Ε.Υ.	06/11/2017
ΠΕΙΡΑΙΩΣ Α.Ε.Π.Ε.Υ.	29/06/2017
MARFIN INVESTMENT GROUP (ΚΟ)	Κύρια Αγορά
ΠΕΙΡΑΙΩΣ Α.Ε.Π.Ε.Υ.	02/02/2009
PROFILE (ΚΟ)	Κύρια Αγορά
ΠΑΝΤΕΛΑΚΗΣ ΧΡΗΜΑΤΙΣΤΗΡΙΑΚΗ Α.Ε.Π.Ε.Υ.	01/07/2019
QUEST ΣΥΜΜΕΤΟΧΩΝ (ΚΟ)	Κύρια Αγορά
ΒΕΤΑ ΧΡΗΜΑΤΙΣΤΗΡΙΑΚΗ Α.Ε.Π.Ε.Υ.	26/03/2018
EUROBANK EQUITIES Α.Ε.Π.Ε.Υ.	28/01/2019
TITAN CEMENT (ΚΑ)	Κύρια Αγορά
EUROBANK EQUITIES Α.Ε.Π.Ε.Υ.	06/11/2019

Πίνακας Μετοχών Υπό Ειδική Διαπραγμάτευση

Χρεόγραφο	Κατηγορία Διαπραγμάτευσης
Ειδικός Διαπραγματευτής	Εναρξη Ειδικής Διαπραγμάτευσης
VIOTALCO SA/NV (ΚΑ)	Κύρια Αγορά
EUROBANK EQUITIES Α.Ε.Π.Ε.Υ.	04/03/2014
MERIT ΧΡΗΜΑΤΙΣΤΗΡΙΑΚΗ Α.Ε.Π.Ε.Υ.	17/03/2014
ΑΛΦΑ FINANCE ΑΕΠΕΥ	11/03/2008
ΑΒΑΣ Α.Ε. (ΚΟ)	Κύρια Αγορά
EUROBANK EQUITIES Α.Ε.Π.Ε.Υ.	14/12/2015
ΑΔΜΗΣ ΣΥΜΜΕΤΟΧΩΝ Α.Ε. (ΚΟ)	Κύρια Αγορά
ΕΛΛΗΝΟΑΜΕΡΙΚΑΝΙΚΗ ΧΡΗΜΑΤΙΣΤΗΡΙΑΚΗ ΑΕΠΕΥ	09/03/2020
ΠΕΙΡΑΙΩΣ Α.Ε.Π.Ε.Υ.	29/06/2017
ΓΕΚ ΤΕΡΝΑ (ΚΟ)	Κύρια Αγορά
ΠΕΙΡΑΙΩΣ Α.Ε.Π.Ε.Υ.	29/08/2019
ΔΕΗ (ΚΟ)	Κύρια Αγορά
EUROBANK EQUITIES Α.Ε.Π.Ε.Υ.	22/10/2006
MERIT ΧΡΗΜΑΤΙΣΤΗΡΙΑΚΗ Α.Ε.Π.Ε.Υ.	06/11/2017
ΑΛΦΑ FINANCE ΑΕΠΕΥ	09/01/2006
ΕΘΝΙΚΗ ΧΡΗΜΑΤΙΣΤΗΡΙΑΚΗ Α.Ε.Π.Ε.Υ.	02/01/1900
ΕΛΛΗΝΟΑΜΕΡΙΚΑΝΙΚΗ ΧΡΗΜΑΤΙΣΤΗΡΙΑΚΗ ΑΕΠΕΥ	01/09/2014
ΠΕΙΡΑΙΩΣ Α.Ε.Π.Ε.Υ.	28/09/2009
ΕΘΝΙΚΗ ΤΡΑΠΕΖΑ (ΚΟ)	Κύρια Αγορά
EUROBANK EQUITIES Α.Ε.Π.Ε.Υ.	22/10/2006
MERIT ΧΡΗΜΑΤΙΣΤΗΡΙΑΚΗ Α.Ε.Π.Ε.Υ.	03/09/2012
ΑΛΦΑ FINANCE ΑΕΠΕΥ	09/01/2006
ΕΘΝΙΚΗ ΧΡΗΜΑΤΙΣΤΗΡΙΑΚΗ Α.Ε.Π.Ε.Υ.	02/01/1900
ΕΛΛΗΝΟΑΜΕΡΙΚΑΝΙΚΗ ΧΡΗΜΑΤΙΣΤΗΡΙΑΚΗ ΑΕΠΕΥ	25/07/2014
ΛΕΩΝ ΔΕΠΟΛΑΣ ΧΡΗΜΑΤΙΣΤΗΡΙΑΚΗ Α.Ε.Π.Ε.Υ.	20/05/2015
ΠΕΙΡΑΙΩΣ Α.Ε.Π.Ε.Υ.	08/09/2008
ΕΚΤΕΡ (ΚΟ)	Κύρια Αγορά
EUROBANK EQUITIES Α.Ε.Π.Ε.Υ.	16/10/2017
ΛΕΩΝ ΔΕΠΟΛΑΣ ΧΡΗΜΑΤΙΣΤΗΡΙΑΚΗ Α.Ε.Π.Ε.Υ.	21/05/2018
ΕΛΑΣΤΡΟΝ (ΚΟ)	Κύρια Αγορά
ΛΕΩΝ ΔΕΠΟΛΑΣ ΧΡΗΜΑΤΙΣΤΗΡΙΑΚΗ Α.Ε.Π.Ε.Υ.	20/02/2017
ΕΛΒΑΛΧΑΛΚΟΡ (ΚΟ)	Κύρια Αγορά
EUROBANK EQUITIES Α.Ε.Π.Ε.Υ.	07/05/2018
ΑΛΦΑ FINANCE ΑΕΠΕΥ	07/05/2018
ΕΛΜΑΚΤΩΡ (ΚΟ)	Κύρια Αγορά
EUROXX ΧΡΗΜΑΤΙΣΤΗΡΙΑΚΗ Α.Ε.Π.Ε.Υ.	24/09/2018
ΑΛΦΑ FINANCE ΑΕΠΕΥ	18/03/2019
ΕΘΝΙΚΗ ΧΡΗΜΑΤΙΣΤΗΡΙΑΚΗ Α.Ε.Π.Ε.Υ.	02/01/1900
ΠΕΙΡΑΙΩΣ Α.Ε.Π.Ε.Υ.	22/10/2018
ΕΛΛΗΝ. ΧΡΗΜΑΤΙΣΤΗΡΙΑ Χ.Α. (ΚΟ)	Κύρια Αγορά
ΕΘΝΙΚΗ ΧΡΗΜΑΤΙΣΤΗΡΙΑΚΗ Α.Ε.Π.Ε.Υ.	02/01/1900
ΕΛΛΗΝΟΑΜΕΡΙΚΑΝΙΚΗ ΧΡΗΜΑΤΙΣΤΗΡΙΑΚΗ ΑΕΠΕΥ	01/09/2014
ΠΕΙΡΑΙΩΣ Α.Ε.Π.Ε.Υ.	04/05/2015
ΕΛΛΗΝΙΚΑ ΠΕΤΡΕΛΑΙΑ (ΚΟ)	Κύρια Αγορά
ΕΛΛΗΝΟΑΜΕΡΙΚΑΝΙΚΗ ΧΡΗΜΑΤΙΣΤΗΡΙΑΚΗ ΑΕΠΕΥ	14/09/2015
ΠΕΙΡΑΙΩΣ Α.Ε.Π.Ε.Υ.	20/03/2017
ΕΛΤΟΝ (ΚΟ)	Κύρια Αγορά
ΒΕΤΑ ΧΡΗΜΑΤΙΣΤΗΡΙΑΚΗ Α.Ε.Π.Ε.Υ.	03/09/2012
ΛΕΩΝ ΔΕΠΟΛΑΣ ΧΡΗΜΑΤΙΣΤΗΡΙΑΚΗ Α.Ε.Π.Ε.Υ.	01/04/2019
ΕΥΔΑΠ (ΚΟ)	Κύρια Αγορά
EUROBANK EQUITIES Α.Ε.Π.Ε.Υ.	10/06/2019
ΑΛΦΑ FINANCE ΑΕΠΕΥ	27/01/2020
ΕΥΡΩΠΑΪΚΗ ΠΙΣΤΗ (ΚΟ)	Κύρια Αγορά
EUROBANK EQUITIES Α.Ε.Π.Ε.Υ.	08/07/2019
ΠΑΝΤΕΛΑΚΗΣ ΧΡΗΜΑΤΙΣΤΗΡΙΑΚΗ Α.Ε.Π.Ε.Υ.	15/07/2019
ΙΚΤΙΝΟΣ ΕΛΛΑΣ (ΚΟ)	Κύρια Αγορά
EUROBANK EQUITIES Α.Ε.Π.Ε.Υ.	25/02/2019
ΑΛΦΑ FINANCE ΑΕΠΕΥ	01/04/2019
ΕΘΝΙΚΗ ΧΡΗΜΑΤΙΣΤΗΡΙΑΚΗ Α.Ε.Π.Ε.Υ.	02/01/1900
ΙΝΤΡΑΛΟΤ (ΚΟ)	Κύρια Αγορά
EUROXX ΧΡΗΜΑΤΙΣΤΗΡΙΑΚΗ Α.Ε.Π.Ε.Υ.	12/06/2017
ΠΕΙΡΑΙΩΣ Α.Ε.Π.Ε.Υ.	28/09/2009
ΚΑΡΑΜΟΛΕΓΚΟΣ (ΚΟ)	Κύρια Αγορά
EUROXX ΧΡΗΜΑΤΙΣΤΗΡΙΑΚΗ Α.Ε.Π.Ε.Υ.	04/10/2019
ΚΛΟΥΚΙΝΑΣ - ΛΑΠΠΑΣ (ΚΟ)	Κύρια Αγορά
ΒΕΤΑ ΧΡΗΜΑΤΙΣΤΗΡΙΑΚΗ Α.Ε.Π.Ε.Υ.	22/09/2014
ΚΡΙ - ΚΡΙ (ΚΟ)	Κύρια Αγορά
EUROBANK EQUITIES Α.Ε.Π.Ε.Υ.	07/05/2018
ΛΕΩΝ ΔΕΠΟΛΑΣ ΧΡΗΜΑΤΙΣΤΗΡΙΑΚΗ Α.Ε.Π.Ε.Υ.	16/01/2017

Πίνακας Μετοχών Υπό Ειδική Διαπραγμάτευση

Χρεόγραφο	Κατηγορία Διαπραγμάτευσης
Ειδικός Διαπραγματευτής	Έναρξη Ειδικής Διαπραγμάτευσης
ΛΑΜΨΑ (ΚΟ)	Κύρια Αγορά
ΛΕΩΝ ΔΕΠΟΛΑΣ ΧΡΗΜΑΤΙΣΤΗΡΙΑΚΗ Α.Ε.Π.Ε.Υ.	16/01/2017
ΜΟΤΟΡ ΟΪΛ (ΚΟ)	Κύρια Αγορά
EUROBANK EQUITIES Α.Ε.Π.Ε.Υ.	22/10/2006
MERIT ΧΡΗΜΑΤΙΣΤΗΡΙΑΚΗ Α.Ε.Π.Ε.Υ.	25/02/2019
ΕΘΝΙΚΗ ΧΡΗΜΑΤΙΣΤΗΡΙΑΚΗ Α.Ε.Π.Ε.Υ.	02/01/1900
ΕΛΛΗΝΟΑΜΕΡΙΚΑΝΙΚΗ ΧΡΗΜΑΤΙΣΤΗΡΙΑΚΗ ΑΕΠΕΥ	01/09/2014
ΛΕΩΝ ΔΕΠΟΛΑΣ ΧΡΗΜΑΤΙΣΤΗΡΙΑΚΗ Α.Ε.Π.Ε.Υ.	01/04/2019
ΠΕΙΡΑΙΩΣ Α.Ε.Π.Ε.Υ.	04/05/2015
ΜΥΤΙΛΗΝΑΙΟΣ (ΚΟ)	Κύρια Αγορά
EUROBANK EQUITIES Α.Ε.Π.Ε.Υ.	20/09/2017
MERIT ΧΡΗΜΑΤΙΣΤΗΡΙΑΚΗ Α.Ε.Π.Ε.Υ.	25/02/2019
ΑΛΦΑ FINANCE ΑΕΠΕΥ	15/04/2019
ΕΘΝΙΚΗ ΧΡΗΜΑΤΙΣΤΗΡΙΑΚΗ Α.Ε.Π.Ε.Υ.	02/01/1900
ΠΕΙΡΑΙΩΣ Α.Ε.Π.Ε.Υ.	04/05/2015
ΟΛΠ (ΚΟ)	Κύρια Αγορά
EUROBANK EQUITIES Α.Ε.Π.Ε.Υ.	06/02/2019
ΟΠΑΠ (ΚΟ)	Κύρια Αγορά
EUROBANK EQUITIES Α.Ε.Π.Ε.Υ.	22/10/2006
MERIT ΧΡΗΜΑΤΙΣΤΗΡΙΑΚΗ Α.Ε.Π.Ε.Υ.	20/03/2017
ΑΛΦΑ FINANCE ΑΕΠΕΥ	09/01/2006
ΕΘΝΙΚΗ ΧΡΗΜΑΤΙΣΤΗΡΙΑΚΗ Α.Ε.Π.Ε.Υ.	02/01/1900
ΕΛΛΗΝΟΑΜΕΡΙΚΑΝΙΚΗ ΧΡΗΜΑΤΙΣΤΗΡΙΑΚΗ ΑΕΠΕΥ	25/07/2014
ΠΕΙΡΑΙΩΣ Α.Ε.Π.Ε.Υ.	04/05/2015
ΟΤΕ (ΚΟ)	Κύρια Αγορά
EUROBANK EQUITIES Α.Ε.Π.Ε.Υ.	22/10/2006
MERIT ΧΡΗΜΑΤΙΣΤΗΡΙΑΚΗ Α.Ε.Π.Ε.Υ.	20/03/2017
ΑΛΦΑ FINANCE ΑΕΠΕΥ	09/01/2006
ΕΘΝΙΚΗ ΧΡΗΜΑΤΙΣΤΗΡΙΑΚΗ Α.Ε.Π.Ε.Υ.	02/01/1900
ΕΛΛΗΝΟΑΜΕΡΙΚΑΝΙΚΗ ΧΡΗΜΑΤΙΣΤΗΡΙΑΚΗ ΑΕΠΕΥ	25/07/2014
ΛΕΩΝ ΔΕΠΟΛΑΣ ΧΡΗΜΑΤΙΣΤΗΡΙΑΚΗ Α.Ε.Π.Ε.Υ.	20/04/2015
ΠΕΙΡΑΙΩΣ Α.Ε.Π.Ε.Υ.	08/09/2008
ΠΑΠΟΥΤΣΑΝΗΣ (ΚΟ)	Κύρια Αγορά
ΒΕΤΑ ΧΡΗΜΑΤΙΣΤΗΡΙΑΚΗ Α.Ε.Π.Ε.Υ.	25/11/2013
ΑΛΦΑ FINANCE ΑΕΠΕΥ	19/11/2018
ΠΕΙΡΑΙΩΣ ΤΡΑΠΕΖΑ (ΚΟ)	Κύρια Αγορά
EUROBANK EQUITIES Α.Ε.Π.Ε.Υ.	22/10/2006
EUROXX ΧΡΗΜΑΤΙΣΤΗΡΙΑΚΗ Α.Ε.Π.Ε.Υ.	15/02/2016
MERIT ΧΡΗΜΑΤΙΣΤΗΡΙΑΚΗ Α.Ε.Π.Ε.Υ.	16/09/2013
ΑΛΦΑ FINANCE ΑΕΠΕΥ	15/04/2019
ΕΘΝΙΚΗ ΧΡΗΜΑΤΙΣΤΗΡΙΑΚΗ Α.Ε.Π.Ε.Υ.	02/01/1900
ΕΛΛΗΝΟΑΜΕΡΙΚΑΝΙΚΗ ΧΡΗΜΑΤΙΣΤΗΡΙΑΚΗ ΑΕΠΕΥ	25/07/2014
ΛΕΩΝ ΔΕΠΟΛΑΣ ΧΡΗΜΑΤΙΣΤΗΡΙΑΚΗ Α.Ε.Π.Ε.Υ.	30/11/2018
ΠΕΙΡΑΙΩΣ Α.Ε.Π.Ε.Υ.	16/02/2009
ΠΕΤΡΟΠΟΥΛΟΣ ΠΕΤΡΟΣ (ΚΟ)	Κύρια Αγορά
EUROBANK EQUITIES Α.Ε.Π.Ε.Υ.	01/04/2019
ΠΑΝΤΕΛΑΚΗΣ ΧΡΗΜΑΤΙΣΤΗΡΙΑΚΗ Α.Ε.Π.Ε.Υ.	16/03/2020
ΠΛΑΙΣΙΟ COMPUTERS (ΚΟ)	Κύρια Αγορά
EUROBANK EQUITIES Α.Ε.Π.Ε.Υ.	02/03/2015
ΠΛΑΣΤΙΚΑ ΘΡΑΚΗΣ (ΚΟ)	Κύρια Αγορά
EUROBANK EQUITIES Α.Ε.Π.Ε.Υ.	26/03/2018
ΑΛΦΑ FINANCE ΑΕΠΕΥ	26/03/2018
ΣΑΡΑΝΤΗΣ ΓΡ. (ΚΟ)	Κύρια Αγορά
ΒΕΤΑ ΧΡΗΜΑΤΙΣΤΗΡΙΑΚΗ Α.Ε.Π.Ε.Υ.	14/05/2012
EUROBANK EQUITIES Α.Ε.Π.Ε.Υ.	24/10/2016
ΣΠΥΡΟΥ ΑΓΡ. ΟΙΚ. (ΚΟ)	Κύρια Αγορά
EUROBANK EQUITIES Α.Ε.Π.Ε.Υ.	02/09/2019
ΤΕΡΝΑ ΕΝΕΡΓΕΙΑΚΗ (ΚΟ)	Κύρια Αγορά
ΠΕΙΡΑΙΩΣ Α.Ε.Π.Ε.Υ.	09/12/2019

Γνωστοποιήσεις Συναλλαγών - Κατάλογος Υπόχρεων Προσώπων

Ημερομηνία Υποβολής [1]	Επωνυμία	Λόγος Υποβολής [2]	Υπόχρεος	Ιδιότητα Υποχρέου	Σχέση με τον Υπόχρεο	Ημερομηνία Συναλλαγής	Αγορά	Όγκος Συναλλαγών	Αξία Συναλλαγών	Φύση Συναλλαγής [3]	Είδος Χρηματικού μέσου	Παρατηρήσεις [4]
29/05/2020	EUROBANK ERGASIAS YΠHPPECIZQN KAI CΥMMETOXQN A.E.	B	BAZIZEIZOY KQNCTANTINOC	Μέλος ΔΣ Εκτελεστικό	Συνδεδόμενο Νομικό Πρόσωπο	27/05/2020	ΠΑΡΑΓΩΓΩΝ ΧΑ	606	23,385.00	Π	Παράγωγο	4
29/05/2020	EUROBANK ERGASIAS YΠHPPECIZQN KAI CΥMMETOXQN A.E.	B	BAZIZEIZOY KQNCTANTINOC	Μέλος ΔΣ Εκτελεστικό	Συνδεδόμενο Νομικό Πρόσωπο	27/05/2020	ΠΑΡΑΓΩΓΩΝ ΧΑ	1,602	65,345.70	A	Παράγωγο	4
29/05/2020	EUROBANK ERGASIAS YΠHPPECIZQN KAI CΥMMETOXQN A.E.	B	BAZIZEIZOY KQNCTANTINOC	Μέλος ΔΣ Εκτελεστικό	Συνδεδόμενο Νομικό Πρόσωπο	27/05/2020	AΞIΩΝ ΧΑ	856,991	347,581.26	Π	Μετοχή	1
29/05/2020	EUROBANK ERGASIAS YΠHPPECIZQN KAI CΥMMETOXQN A.E.	B	BAZIZEIZOY KQNCTANTINOC	Μέλος ΔΣ Εκτελεστικό	Συνδεδόμενο Νομικό Πρόσωπο	27/05/2020	AΞIΩΝ ΧΑ	856,991	346,858.49	A	Μετοχή	1
29/05/2020	EUROBANK ERGASIAS YΠHPPECIZQN KAI CΥMMETOXQN A.E.	B	BAZIZEIZOY KQNCTANTINOC	Μέλος ΔΣ Εκτελεστικό	Συνδεδόμενο Νομικό Πρόσωπο	27/05/2020	AΞIΩΝ ΧΑ	234,248	95,153.44	Π	Μετοχή	1
29/05/2020	EUROBANK ERGASIAS YΠHPPECIZQN KAI CΥMMETOXQN A.E.	B	BAZIZEIZOY KQNCTANTINOC	Μέλος ΔΣ Εκτελεστικό	Συνδεδόμενο Νομικό Πρόσωπο	27/05/2020	AΞIΩΝ ΧΑ	149,574	59,308.80	A	Μετοχή	1
29/05/2020	EUROBANK ERGASIAS YΠHPPECIZQN KAI CΥMMETOXQN A.E.	B	BAZIZEIZOY KQNCTANTINOC	ΑΝΑΠΛΗΡΩΤΗC ΓΕΝΙΚΟC ΔΙΕΥΘΥΝΤΗC	Συνδεδόμενο Νομικό Πρόσωπο	28/05/2020	ΠΑΡΑΓΩΓΩΝ ΧΑ	170,713	72,553.03	A	Παράγωγο	4
29/05/2020	EUROBANK ERGASIAS YΠHPPECIZQN KAI CΥMMETOXQN A.E.	B	BAZIZEIZOY KQNCTANTINOC	Μέλος ΔΣ Εκτελεστικό	Συνδεδόμενο Νομικό Πρόσωπο	28/05/2020	ΠΑΡΑΓΩΓΩΝ ΧΑ	454	19,428.80	Π	Παράγωγο	4
29/05/2020	EUROBANK ERGASIAS YΠHPPECIZQN KAI CΥMMETOXQN A.E.	B	BAZIZEIZOY KQNCTANTINOC	Μέλος ΔΣ Εκτελεστικό	Συνδεδόμενο Νομικό Πρόσωπο	28/05/2020	ΠΑΡΑΓΩΓΩΝ ΧΑ	753	31,914.70	A	Παράγωγο	4
29/05/2020	EUROBANK ERGASIAS YΠHPPECIZQN KAI CΥMMETOXQN A.E.	B	BAZIZEIZOY KQNCTANTINOC	Μέλος ΔΣ Εκτελεστικό	Συνδεδόμενο Νομικό Πρόσωπο	28/05/2020	AΞIΩΝ ΧΑ	694,173	293,105.87	Π	Μετοχή	1
29/05/2020	EUROBANK ERGASIAS YΠHPPECIZQN KAI CΥMMETOXQN A.E.	B	BAZIZEIZOY KQNCTANTINOC	Μέλος ΔΣ Εκτελεστικό	Συνδεδόμενο Νομικό Πρόσωπο	28/05/2020	AΞIΩΝ ΧΑ	151,308	63,966.18	A	Μετοχή	1
29/05/2020	EUROBANK ERGASIAS YΠHPPECIZQN KAI CΥMMETOXQN A.E.	B	BAZIZEIZOY KQNCTANTINOC	Μέλος ΔΣ Εκτελεστικό	Συνδεδόμενο Νομικό Πρόσωπο	28/05/2020	AΞIΩΝ ΧΑ	199,104	84,415.87	Π	Μετοχή	1
29/05/2020	EUROBANK ERGASIAS YΠHPPECIZQN KAI CΥMMETOXQN A.E.	B	BAZIZEIZOY KQNCTANTINOC	Μέλος ΔΣ Εκτελεστικό	Συνδεδόμενο Νομικό Πρόσωπο	28/05/2020	AΞIΩΝ ΧΑ	694,173	292,203.36	A	Μετοχή	1
29/05/2020	ΠΑΠΟΥΤCΑΝΗC ΑΒΕΕ ΚΑΤΑΝΑΛΩΤΙΚΩΝ ΑΓΑΘΩΝ	B	ΙCΚΑΛΑΤΙΑΝ ΜΑΙΡΗ	Μέλος ΔΣ Εκτελεστικό	Σύζυγος	28/05/2020	AΞIΩΝ ΧΑ	40,000	69,859.69	Π	Μετοχή	1

Σημειώσεις Γνωστοποιήσεων Συναλλαγών

Για περισσότερες πληροφορίες επί των γνωστοποιήσεων συναλλαγών επισκεφτείτε την ιστοσελίδα <http://athexgroup.gr/el/web/guest/companies-info-trade-notifications>

[1] - Η Ημερομηνία Υποβολής αφορά την Ημερομηνία που η Γνωστοποίηση παρελήφθει από το Χ.Α.

[2] - Λόγος Υποβολής: Α: Πρόσωπο που ασκεί Διευθυντικά καθήκοντα, Β: Πρόσωπο που έχει στενό δεσμό με πρόσωπο που ασκεί Διευθυντικά καθήκοντα.

[3] - Φύση Συναλλαγής: Α: Αγορά, Π: Πώληση.

[4] - Παρατηρήσεις: 1 - Λόγω Συμμετοχής σε ΑΜΚ, 2 - Λόγω Εξάσκησης Δικαιώματος Προαίρεσης αγοράς μετοχών που παρέχεται στο προσωπικό, 3 - Λόγω Δωρεάς, 4 - Λόγω Συγχώνευσης ή Διάσπασης κλπ, 5 - Λόγω Μετατροπής ή Ανταλλαγής Ομολογιών, 6 - Ανταλλαγή Προαιρετικής Δημόσιας Πρότασης.

Υποκείμενη Αγορά				Αγορά Παραγώγων													
Ανωτ Τιμή	Κατωτ Τιμή	Τιμή κλεισ.	Μεταβ.	Μήνας Παράδοσης	Ανοιγμα	Ανωτ Τιμή	Κατωτ Τιμή	Τελ Τιμή	Τιμή κλεισ.	Τελευταία ζήτηση	Τελευταία προσφορά	Τιμή Εκκαθάρισης ¹	Υψηλό ζωής	Χαμηλό ζωής	Πράξεις	Όγκος	Ανοικτές θέσεις
(Μονάδα Διαπραγμάτευσης: 1 Μονάδα Δείκτη x 2€, Χρηματικός Διακανονισμός)																	
1,610.31	1,564.21	1,571.46	-2.41%	Ιούνιος 2020	1,588.00	1,588.00	1,564.25	1,575.50	1,575.50	---	---	---	1,610.50	---	232	855	3,495
				Ιούλιος 2020	1,557.75	1,558.50	1,541.00	1,549.75	1,549.75	---	---	---	1,588.75	---	14	99	241
				Αύγουστος 2020	---	---	---	---	1,618.00	---	---	---	---	---	---	---	---
				Σεπτέμβριος 2020	---	---	---	---	1,620.50	---	---	---	---	---	---	---	---
				Δεκέμβριος 2020	---	---	---	---	1,628.50	---	---	---	---	---	---	---	---
				Μάρτιος 2021	---	---	---	---	1,636.75	---	---	---	---	---	---	---	---

Σημειώσεις Παραγώγων

Τις τιμές εκκαθάρισης και τις τελικές ανοικτές θέσεις μπορείτε να τις ανακτήσετε στο ακόλουθο path <http://www.helex.gr/el/web/guest/statistics-end-of-day-derivatives>

Υποκείμενη Αγορά				Αγορά Παραγώγων													
Ανωτ Τιμή	Κατωτ Τιμή	Τιμή κλεισ.	Μεταβ.	Μήνας Παράδοσης	Άνοιγμα	Ανωτ Τιμή	Κατωτ Τιμή	Τελ Τιμή	Τιμή κλεισ.	Τελευταία ζήτηση	Τελευταία προσφορά	Τιμή Εκκαθάρισης*	Υψηλό ζωής	Χαμηλό ζωής	Πράξεις	Όγκος	Ανοικτές θέσεις
(Μέγεθος Συμβολαίου: 100 Χρεόγραφα, Φυσική Παράδοση)																	
ALPHA BANK (ΚΟ)				Ιούνιος 2020	0.600	0.602	0.558	0.562	0.562	---	---	---	1.58	---	840	24,128	62,057
0.6028	0.555	0.555	-8.87%	Σεπτέμβριος 2020	0.590	0.594	0.572	0.585	0.585	---	---	---	0.645	---	27	2,550	120
				Δεκέμβριος 2020	---	---	---	---	0.616	---	---	---	---	---	---	---	---
				Μάρτιος 2021	---	---	---	---	0.619	---	---	---	---	---	---	---	---
(Μέγεθος Συμβολαίου: 100 Χρεόγραφα, Φυσική Παράδοση)																	
ATTICA BANK A.T.E. (ΚΟ)				Ιούνιος 2020	---	---	---	---	0.236	---	---	---	0.271	---	---	---	234
0.2355	0.2205	0.2285	-2.97%	Σεπτέμβριος 2020	---	---	---	---	0.237	---	---	---	---	---	---	---	---
				Δεκέμβριος 2020	---	---	---	---	0.238	---	---	---	---	---	---	---	---
				Μάρτιος 2021	---	---	---	---	0.239	---	---	---	---	---	---	---	---
(Μέγεθος Συμβολαίου: 100 Χρεόγραφα, Φυσική Παράδοση)																	
CENERGY HOLDINGS (ΚΑ)				Ιούνιος 2020	1.00	1.01	0.991	1.01	1.01	---	---	---	1.05	---	3	7	2,115
1.02	0.942	0.998	-1.96%	Σεπτέμβριος 2020	---	---	---	---	1.02	---	---	---	---	---	---	---	---
				Δεκέμβριος 2020	---	---	---	---	1.03	---	---	---	---	---	---	---	---
				Μάρτιος 2021	---	---	---	---	1.03	---	---	---	---	---	---	---	---
(Μέγεθος Συμβολαίου: 100 Χρεόγραφα, Φυσική Παράδοση)																	
COCA-COLA HBC AG (ΚΟ)				Ιούνιος 2020	22.92	23.25	22.73	23.25	23.25	---	---	---	28.10	---	8	39	383
23.3	22.72	23.12	-1.20%	Σεπτέμβριος 2020	---	---	---	---	23.55	---	---	---	35.15	---	---	24	
				Δεκέμβριος 2020	---	---	---	---	23.67	---	---	---	---	---	---	---	---
				Μάρτιος 2021	---	---	---	---	23.78	---	---	---	---	---	---	---	---
(Μέγεθος Συμβολαίου: 100 Χρεόγραφα, Φυσική Παράδοση)																	
EUROBANK HOLDINGS (ΚΟ)				Ιούνιος 2020	0.410	0.410	0.377	0.399	0.399	---	---	---	0.820	---	745	24,007	39,031
0.415	0.377	0.38	-10.59%	Σεπτέμβριος 2020	0.400	0.400	0.383	0.385	0.385	---	---	---	0.425	---	9	207	533
				Δεκέμβριος 2020	---	---	---	---	0.430	---	---	---	---	---	---	---	---
				Μάρτιος 2021	---	---	---	---	0.432	---	---	---	---	---	---	---	---
(Μέγεθος Συμβολαίου: 100 Χρεόγραφα, Φυσική Παράδοση)																	
FOURLIS ΣΥΜΜΕΤΟΧΩΝ (ΚΟ)				Ιούνιος 2020	3.90	3.90	3.77	3.78	3.78	---	---	---	4.36	---	5	21	158
3.96	3.8	3.9	-1.52%	Σεπτέμβριος 2020	---	---	---	---	3.98	---	---	---	4.01	---	---	---	
				Δεκέμβριος 2020	---	---	---	---	4.00	---	---	---	---	---	---	---	---
				Μάρτιος 2021	---	---	---	---	4.02	---	---	---	---	---	---	---	---
(Μέγεθος Συμβολαίου: 100 Χρεόγραφα, Φυσική Παράδοση)																	
INTRACOM HOLDINGS (ΚΟ)				Ιούνιος 2020	---	---	---	---	0.501	---	---	---	0.560	---	---	---	1,452
0.499	0.47	0.472	-5.60%	Σεπτέμβριος 2020	---	---	---	---	0.503	---	---	---	---	---	---	---	
				Δεκέμβριος 2020	---	---	---	---	0.506	---	---	---	---	---	---	---	---
				Μάρτιος 2021	---	---	---	---	0.508	---	---	---	---	---	---	---	---

Σημειώσεις Παραγώγων

Τις τιμές εκκαθάρισης και τις τελικές ανοικτές θέσεις μπορείτε να τις ανακτήσετε στο ακόλουθο path <http://www.helex.gr/el/web/guest/statistics-end-of-day-derivatives>

Υποκείμενη Αγορά				Αγορά Παραγώγων										Ανοικτές θέσεις			
Ανωτ Τιμή	Κατωτ Τιμή	Τιμή κλεισ.	Μεταβ.	Μήνας Παράδοσης	Άνοιγμα	Ανωτ Τιμή	Κατωτ Τιμή	Τελ Τιμή	Τιμή κλεισ.	Τελευταία ζήτηση	Τελευταία προσφορά	Τιμή Εκκαθάρισης*	Υψηλό ζωής	Χαμηλό ζωής	Πράξεις	Όγκος	Ανοικτές θέσεις
JUMBO (ΚΟ)				(Μέγεθος Συμβολαίου: 100 Χρεόγραφα, Φυσική Παράδοση)													
16.89	16.32	16.32	-2.27%	Ιούνιος 2020	16.69	16.75	16.31	16.31	16.31	---	---	---	17.10	---	35	75	514
				Σεπτέμβριος 2020	---	---	---	---	16.80	---	---	---	---	---	---	---	---
				Δεκέμβριος 2020	---	---	---	---	16.89	---	---	---	---	---	---	---	---
				Μάρτιος 2021	---	---	---	---	16.97	---	---	---	---	---	---	---	---
LAMDA DEVELOPMENT(ΚΟ)				(Μέγεθος Συμβολαίου: 100 Χρεόγραφα, Φυσική Παράδοση)													
6.25	6	6.25	1.46%	Ιούνιος 2020	6.14	6.20	6.03	6.20	6.20	---	---	---	7.22	---	26	66	1,195
				Σεπτέμβριος 2020	---	---	---	---	6.20	---	---	---	6.20	---	---	---	4
				Δεκέμβριος 2020	---	---	---	---	6.23	---	---	---	---	---	---	---	---
				Μάρτιος 2021	---	---	---	---	6.26	---	---	---	---	---	---	---	---
MARFIN INVESTMENT GROUP (ΚΟ)				(Μέγεθος Συμβολαίου: 100 Χρεόγραφα, Φυσική Παράδοση)													
0.0668	0.065	0.066	-1.49%	Ιούνιος 2020	0.066	0.068	0.066	0.067	0.067	---	---	---	0.133	---	8	215	44,841
				Σεπτέμβριος 2020	---	---	---	---	0.067	---	---	---	---	---	---	---	---
				Δεκέμβριος 2020	---	---	---	---	0.068	---	---	---	---	---	---	---	---
				Μάρτιος 2021	---	---	---	---	0.068	---	---	---	---	---	---	---	---
TITAN CEMENT (ΚΑ)				(Μέγεθος Συμβολαίου: 102 Χρεόγραφα, Φυσική Παράδοση)													
12.56	11.3	11.3	-8.87%	Ιούνιος 2020	12.24	12.54	11.33	11.36	11.36	---	---	---	12.94	10.32	264	1,413	653
				Σεπτέμβριος 2020	12.00	12.00	11.40	11.40	11.40	---	---	---	12.00	---	11	23	---
				Δεκέμβριος 2020	---	---	---	---	12.54	---	---	---	---	---	---	---	---
				Μάρτιος 2021	---	---	---	---	12.60	---	---	---	---	---	---	---	---
VOHALCO SA/NV (ΚΑ)				(Μέγεθος Συμβολαίου: 100 Χρεόγραφα, Φυσική Παράδοση)													
2.4	2.35	2.38	-1.65%	Ιούνιος 2020	2.39	2.39	2.36	2.39	2.39	---	---	---	2.48	---	16	45	2,385
				Σεπτέμβριος 2020	---	---	---	---	2.44	---	---	---	---	---	---	---	---
				Δεκέμβριος 2020	---	---	---	---	2.45	---	---	---	---	---	---	---	---
				Μάρτιος 2021	---	---	---	---	2.46	---	---	---	---	---	---	---	---
ΑΔΜΗΕ ΣΥΜΜΕΤΟΧΩΝ Α.Ε. (ΚΟ)				(Μέγεθος Συμβολαίου: 100 Χρεόγραφα, Φυσική Παράδοση)													
2.43	2.28	2.34	0.65%	Ιούνιος 2020	2.30	2.43	2.30	2.37	2.37	---	---	---	2.75	---	41	215	3,222
				Σεπτέμβριος 2020	2.28	2.28	2.23	2.23	2.23	---	---	---	2.32	---	5	33	131
				Δεκέμβριος 2020	---	---	---	---	2.35	---	---	---	---	---	---	---	---
				Μάρτιος 2021	---	---	---	---	2.36	---	---	---	---	---	---	---	---
ΓΕΚ ΤΕΡΝΑ (ΚΟ)				(Μέγεθος Συμβολαίου: 100 Χρεόγραφα, Φυσική Παράδοση)													
6.22	5.95	5.95	-3.41%	Ιούνιος 2020	5.88	6.20	5.88	6.00	6.00	---	---	---	7.26	---	75	249	2,638
				Σεπτέμβριος 2020	6.04	6.04	6.04	6.04	6.04	---	---	---	6.04	---	1	2	---
				Δεκέμβριος 2020	---	---	---	---	6.23	---	---	---	---	---	---	---	---
				Μάρτιος 2021	---	---	---	---	6.26	---	---	---	---	---	---	---	---

Σημειώσεις Παραγώγων

Τις τιμές εκκαθάρισης και τις τελικές ανοικτές θέσεις μπορείτε να τις ανακτήσετε στο ακόλουθο path <http://www.helex.gr/el/web/guest/statistics-end-of-day-derivatives>

Υποκείμενη Αγορά				Αγορά Παραγώγων										Ανοικτές θέσεις			
Ανωτ Τιμή	Κατωτ Τιμή	Τιμή κλεισ.	Μεταβ.	Μήνας Παράδοσης	Άνοιγμα	Ανωτ Τιμή	Κατωτ Τιμή	Τελ Τιμή	Τιμή κλεισ.	Τελευταία ζήτηση	Τελευταία προσφορά	Τιμή Εκκαθάρισης*	Υψηλό ζωής	Χαμηλό ζωής	Πράξεις	Όγκος	Ανοικτές θέσεις
(Μέγεθος Συμβολαίου: 100 Χρεόγραφα, Φυσική Παράδοση)																	
ΔΕΗ (ΚΟ)				Ιούνιος 2020	3.25	3.50	3.23	3.38	3.38	---	---	---	3.85	---	349	2,885	9,459
3.51	3.214	3.38	3.68%	Σεπτέμβριος 2020	3.39	3.50	3.39	3.50	3.50	---	---	3.50	---	14	15	34	
				Δεκέμβριος 2020	---	---	---	---	3.30	---	---	---	---	---	---	---	---
				Μάρτιος 2021	---	---	---	---	3.31	---	---	---	---	---	---	---	---
(Μέγεθος Συμβολαίου: 100 Χρεόγραφα, Φυσική Παράδοση)																	
ΕΘΝΙΚΗ ΤΡΑΠΕΖΑ (ΚΟ)				Ιούνιος 2020	1.26	1.27	1.22	1.25	1.25	---	---	---	2.48	---	585	13,177	19,718
1.28	1.209	1.209	-7.00%	Σεπτέμβριος 2020	1.25	1.25	1.24	1.24	1.24	---	---	1.35	---	3	7	14	
				Δεκέμβριος 2020	---	---	---	---	1.31	---	---	---	---	---	---	---	---
				Μάρτιος 2021	---	---	---	---	1.32	---	---	---	---	---	---	---	---
(Μέγεθος Συμβολαίου: 100 Χρεόγραφα, Φυσική Παράδοση)																	
ΕΛΛΑΚΤΩΡ (ΚΟ)				Ιούνιος 2020	0.925	0.950	0.900	0.920	0.920	---	---	---	1.52	---	131	1,194	8,599
0.957	0.9005	0.93	0.05%	Σεπτέμβριος 2020	0.929	0.929	0.929	0.929	0.929	---	---	0.929	---	1	1	3	
				Δεκέμβριος 2020	---	---	---	---	0.940	---	---	---	---	---	---	---	---
				Μάρτιος 2021	---	---	---	---	0.945	---	---	---	---	---	---	---	---
(Μέγεθος Συμβολαίου: 100 Χρεόγραφα, Φυσική Παράδοση)																	
ΕΛΛΗΝ. ΧΡΗΜΑΤΙΣΤΗΡΙΑ-Χ.Α. (ΚΟ)				Ιούνιος 2020	3.44	3.53	3.44	3.51	3.51	---	---	---	3.93	---	43	245	1,762
3.585	3.485	3.485	0.00%	Σεπτέμβριος 2020	---	---	---	---	3.51	---	---	3.50	---	---	---	8	
				Δεκέμβριος 2020	---	---	---	---	3.52	---	---	---	---	---	---	---	---
				Μάρτιος 2021	---	---	---	---	3.54	---	---	---	---	---	---	---	---
(Μέγεθος Συμβολαίου: 100 Χρεόγραφα, Φυσική Παράδοση)																	
ΕΛΛΗΝΙΚΑ ΠΕΤΡΕΛΑΙΑ (ΚΟ)				Ιούνιος 2020	6.33	6.33	6.26	6.26	6.26	---	---	---	6.80	---	4	16	1,264
6.4	6.25	6.4	0.00%	Σεπτέμβριος 2020	---	---	---	---	6.44	---	---	---	---	---	---	---	
				Δεκέμβριος 2020	---	---	---	---	6.47	---	---	---	---	---	---	---	---
				Μάρτιος 2021	---	---	---	---	6.50	---	---	---	---	---	---	---	---
(Μέγεθος Συμβολαίου: 100 Χρεόγραφα, Φυσική Παράδοση)																	
ΕΥΔΑΠ (ΚΟ)				Ιούνιος 2020	7.16	7.16	7.03	7.03	7.03	---	---	---	7.18	---	3	6	138
7.25	7	7.13	0.42%	Σεπτέμβριος 2020	---	---	---	---	7.14	---	---	---	---	---	---	---	
				Δεκέμβριος 2020	---	---	---	---	7.18	---	---	---	---	---	---	---	---
				Μάρτιος 2021	---	---	---	---	7.22	---	---	---	---	---	---	---	---
(Μέγεθος Συμβολαίου: 100 Χρεόγραφα, Φυσική Παράδοση)																	
ΙΝΤΡΑΛΟΤ (ΚΟ)				Ιούνιος 2020	---	---	---	---	0.130	---	---	---	0.180	---	---	---	1,154
0.1318	0.1222	0.127	-2.31%	Σεπτέμβριος 2020	---	---	---	---	0.131	---	---	---	---	---	---	---	
				Δεκέμβριος 2020	---	---	---	---	0.131	---	---	---	---	---	---	---	---
				Μάρτιος 2021	---	---	---	---	0.132	---	---	---	---	---	---	---	---

Σημειώσεις Παραγώγων

Τις τιμές εκκαθάρισης και τις τελικές ανοικτές θέσεις μπορείτε να τις ανακτήσετε στο ακόλουθο path <http://www.helex.gr/el/web/guest/statistics-end-of-day-derivatives>

Υποκείμενη Αγορά				Αγορά Παραγώγων													
Ανωτ Τιμή	Κατωτ Τιμή	Τιμή κλεισ.	Μεταβ.	Μήνας Παράδοσης	Άνοιγμα	Ανωτ Τιμή	Κατωτ Τιμή	Τελ Τιμή	Τιμή κλεισ.	Τελευταία ζήτηση	Τελευταία προσφορά	Τιμή Εκκαθάρισης*	Υψηλό ζωής	Χαμηλό ζωής	Πράξεις	Όγκος	Ανοικτές θέσεις
(Μέγεθος Συμβολαίου: 100 Χρεόγραφα, Φυσική Παράδοση)																	
ΜΟΤΟΡ ΟΪΛ (ΚΟ)				Ιούνιος 2020	14.77	14.94	14.67	14.94	14.94	---	---	---	16.33	---	19	67	145
15	14.57	15	1.70%	Σεπτέμβριος 2020	---	---	---	---	14.84	---	---	---	13.54	---	---	---	4
				Δεκέμβριος 2020	---	---	---	---	14.92	---	---	---	---	---	---	---	---
				Μάρτιος 2021	---	---	---	---	14.99	---	---	---	12.60	---	---	---	2
(Μέγεθος Συμβολαίου: 100 Χρεόγραφα, Φυσική Παράδοση)																	
ΜΥΤΙΑΛΗΝΑΙΟΣ (ΚΟ)				Ιούνιος 2020	7.34	7.37	7.20	7.20	7.20	---	---	---	9.00	---	51	138	4,880
7.4	7.12	7.12	-3.33%	Σεπτέμβριος 2020	7.10	7.10	6.85	6.85	6.85	---	---	---	7.10	---	11	33	61
				Δεκέμβριος 2020	---	---	---	---	7.45	---	---	---	---	---	---	---	---
				Μάρτιος 2021	---	---	---	---	7.49	---	---	---	---	---	---	---	---
(Μέγεθος Συμβολαίου: 100 Χρεόγραφα, Φυσική Παράδοση)																	
ΟΛΠ (ΚΟ)				Ιούνιος 2020	---	---	---	---	18.32	---	---	---	19.60	---	---	---	215
18.48	17.9	18.48	0.98%	Σεπτέμβριος 2020	---	---	---	---	18.41	---	---	---	17.65	---	---	---	37
				Δεκέμβριος 2020	---	---	---	---	18.51	---	---	---	---	---	---	---	---
				Μάρτιος 2021	---	---	---	---	18.60	---	---	---	---	---	---	---	---
(Μέγεθος Συμβολαίου: 100 Χρεόγραφα, Φυσική Παράδοση)																	
ΟΠΑΠ (ΚΟ)				Ιούνιος 2020	8.90	8.90	8.39	8.42	8.42	---	---	---	8.99	---	83	445	1,419
8.87	8.4	8.4	-5.30%	Σεπτέμβριος 2020	---	---	---	---	8.93	---	---	---	8.60	---	---	---	3
				Δεκέμβριος 2020	---	---	---	---	8.97	---	---	---	---	---	---	---	---
				Μάρτιος 2021	---	---	---	---	9.02	---	---	---	---	---	---	---	---
(Μέγεθος Συμβολαίου: 100 Χρεόγραφα, Φυσική Παράδοση)																	
ΟΤΕ (ΚΟ)				Ιούνιος 2020	12.40	12.66	12.27	12.66	12.66	---	---	---	12.80	---	41	224	1,913
12.66	12.23	12.66	0.64%	Σεπτέμβριος 2020	---	---	---	---	12.66	---	---	---	11.01	---	---	---	1
				Δεκέμβριος 2020	---	---	---	---	12.72	---	---	---	---	---	---	---	---
				Μάρτιος 2021	---	---	---	---	12.79	---	---	---	---	---	---	---	---
(Μέγεθος Συμβολαίου: 100 Χρεόγραφα, Φυσική Παράδοση)																	
ΠΕΙΡΑΙΩΣ ΤΡΑΠΕΖΑ (ΚΟ)				Ιούνιος 2020	1.41	1.46	1.35	1.44	1.44	---	---	---	2.14	---	216	2,709	8,982
1.465	1.35	1.415	-1.05%	Σεπτέμβριος 2020	1.45	1.45	1.43	1.45	1.45	---	---	---	1.46	---	4	50	191
				Δεκέμβριος 2020	---	---	---	---	1.45	---	---	---	---	---	---	---	---
				Μάρτιος 2021	---	---	---	---	1.45	---	---	---	---	---	---	---	---
(Μέγεθος Συμβολαίου: 102 Χρεόγραφα, Φυσική Παράδοση)																	
ΤΕΡΝΑ ΕΝΕΡΓΕΙΑΚΗ (ΚΟ)				Ιούνιος 2020	9.93	10.17	9.93	10.00	10.00	---	---	---	10.17	---	19	54	2,858
10.2	9.95	10.04	0.70%	Σεπτέμβριος 2020	---	---	---	---	10.03	---	---	---	---	---	---	---	---
				Δεκέμβριος 2020	---	---	---	---	10.08	---	---	---	---	---	---	---	---
				Μάρτιος 2021	---	---	---	---	10.13	---	---	---	---	---	---	---	---

Σημειώσεις Παραγώγων

Τις τιμές εκκαθάρισης και τις τελικές ανοικτές θέσεις μπορείτε να τις ανακτήσετε στο ακόλουθο path <http://www.helex.gr/el/web/guest/statistics-end-of-day-derivatives>

FTSE/X.A. Large Cap

(Μονάδα Διαπραγμάτευσης: 1 Μονάδα Δείκτη x 2€ - Τρόπος Εξάσκησης: Ευρωπαϊκός, Χρηματικός Διακανονισμός)

Τιμή Εξάσκησης	Δικαιώματα Αγοράς														Δικαιώματα Πώλησης																		
	Ιούνιος 2020							Ιούλιος 2020							Λοιποί Μήνες		Ιούνιος 2020							Ιούλιος 2020							Λοιποί Μήνες		Τιμή Εξάσκησης
	Ανοιγμα	Ανιτ Τιμή	Καπιτ Τιμή	Τελ Τιμή	Τιμή κλεισ.	Όγκος	Ανοικτές θέσεις	Ανοιγμα	Ανιτ Τιμή	Καπιτ Τιμή	Τελ Τιμή	Τιμή κλεισ.	Όγκος	Ανοικτές θέσεις	Όγκος	Ανοικτές θέσεις	Ανοιγμα	Ανιτ Τιμή	Καπιτ Τιμή	Τελ Τιμή	Τιμή κλεισ.	Όγκος	Ανοικτές θέσεις	Ανοιγμα	Ανιτ Τιμή	Καπιτ Τιμή	Τελ Τιμή	Τιμή κλεισ.	Όγκος	Ανοικτές θέσεις	Όγκος	Ανοικτές θέσεις	
1,050	0.00	0.00	0.00	-	546.00	-	-	-	-	-	-	-	-	-	-	-	0.00	0.00	0.00	-	0.01	-	-	-	-	-	-	-	-	-	-	1,050	
1,075	0.00	0.00	0.00	-	521.00	-	-	-	-	-	-	-	-	-	-	-	0.00	0.00	0.00	-	0.01	-	-	-	-	-	-	-	-	-	-	1,075	
1,100	0.00	0.00	0.00	-	496.00	-	-	-	-	-	-	-	-	-	-	-	0.00	0.00	0.00	-	0.03	-	-	-	-	-	-	-	-	-	-	1,100	
1,125	0.00	0.00	0.00	-	471.00	-	-	-	-	-	-	-	-	-	-	-	0.00	0.00	0.00	-	0.01	-	-	-	-	-	-	-	-	-	-	1,125	
1,150	0.00	0.00	0.00	-	446.00	-	-	-	-	-	-	-	-	-	-	-	0.00	0.00	0.00	-	0.01	-	-	-	-	-	-	-	-	-	-	1,150	
1,175	0.00	0.00	0.00	-	421.00	-	-	-	-	-	-	-	-	-	-	-	0.00	0.00	0.00	-	0.02	-	-	-	-	-	-	-	-	-	-	1,175	
1,200	0.00	0.00	0.00	-	396.00	-	-	-	-	-	-	-	-	-	-	-	0.00	0.00	0.00	-	0.01	-	-	-	-	-	-	-	-	-	-	1,200	
1,225	0.00	0.00	0.00	-	371.00	-	-	-	-	-	-	-	-	-	-	-	0.00	0.00	0.00	-	0.01	-	-	-	-	-	-	-	-	-	-	1,225	
1,250	0.00	0.00	0.00	-	346.00	-	-	-	-	-	-	-	-	-	-	-	0.00	0.00	0.00	-	0.02	-	-	-	-	-	-	-	-	-	-	1,250	
1,275	0.00	0.00	0.00	-	321.00	-	-	0.00	0.00	0.00	-	301.00	-	-	-	-	0.00	0.00	0.00	-	0.05	-	-	0.00	0.00	0.00	-	2.20	-	-	-	1,275	
1,300	0.00	0.00	0.00	-	296.00	-	-	0.00	0.00	0.00	-	277.00	-	-	-	-	0.00	0.00	0.00	-	0.11	-	-	0.00	0.00	0.00	-	3.40	-	-	-	1,300	
1,325	0.00	0.00	0.00	-	271.00	-	-	0.00	0.00	0.00	-	254.00	-	-	-	-	0.00	0.00	0.00	-	0.25	-	-	0.00	0.00	0.00	-	5.00	-	-	-	1,325	
1,350	0.00	0.00	0.00	-	246.00	-	-	0.00	0.00	0.00	-	231.00	-	-	-	-	0.00	0.00	0.00	-	0.53	-	-	0.00	0.00	0.00	-	7.30	-	-	-	1,350	
1,375	0.00	0.00	0.00	-	222.00	-	20	0.00	0.00	0.00	-	209.00	-	-	-	-	0.00	0.00	0.00	-	1.00	-	180	0.00	0.00	0.00	-	10.25	-	-	-	1,375	
1,400	0.00	0.00	0.00	-	198.00	-	80	0.00	0.00	0.00	-	188.00	-	40	-	-	0.00	0.00	0.00	-	1.90	-	21	0.00	0.00	0.00	-	14.00	-	20	-	1,400	
1,425	0.00	0.00	0.00	-	174.00	-	40	0.00	0.00	0.00	-	168.00	-	40	-	-	0.00	0.00	0.00	-	3.40	-	100	0.00	0.00	0.00	-	18.75	-	60	-	1,425	
1,450	0.00	0.00	0.00	-	152.00	-	20	0.00	0.00	0.00	-	148.00	-	1	-	-	0.00	0.00	0.00	-	5.60	-	62	0.00	0.00	0.00	-	24.50	-	20	-	1,450	
1,475	0.00	0.00	0.00	-	130.00	-	61	0.00	0.00	0.00	-	131.00	-	1	-	-	0.00	0.00	0.00	-	8.90	-	124	0.00	0.00	0.00	-	31.50	-	-	-	1,475	
1,500	0.00	0.00	0.00	-	110.00	-	23	0.00	0.00	0.00	-	114.00	-	-	-	-	0.00	0.00	0.00	-	13.50	-	43	0.00	0.00	0.00	-	39.75	-	-	-	1,500	
1,525	77.00	77.00	77.00	77.00	77.00	1	42	0.00	0.00	0.00	-	98.50	-	-	-	29.00	77.00	29.00	29.00	29.00	20	81	61.00	61.00	61.00	61.00	61.00	1	-	-	1,525		
1,550	0.00	0.00	0.00	-	74.00	-	65	0.00	0.00	0.00	-	84.50	-	20	-	-	0.00	0.00	0.00	-	28.00	-	6	0.00	0.00	0.00	-	60.50	-	-	-	1,550	
1,575	50.00	50.00	42.00	42.00	42.00	10	20	0.00	0.00	0.00	-	72.00	-	-	-	0.00	50.00	0.00	-	38.00	-	55	84.00	84.00	84.00	84.00	84.00	20	-	-	1,575		
1,600	0.00	0.00	0.00	-	46.50	-	-	0.00	0.00	0.00	-	61.00	-	2	-	-	0.00	0.00	0.00	-	50.00	-	2	98.00	98.00	98.00	98.00	98.00	20	-	-	1,600	
1,625	33.75	33.75	25.00	25.00	25.00	21	100	0.00	0.00	0.00	-	51.00	-	-	-	0.00	33.75	0.00	-	64.50	-	-	0.00	0.00	0.00	-	102.00	-	-	-	1,625		
1,650	0.00	0.00	0.00	-	26.75	-	1	0.00	0.00	0.00	-	42.50	-	-	-	0.00	0.00	0.00	-	80.50	-	-	0.00	0.00	0.00	-	118.00	-	-	-	1,650		
1,675	0.00	0.00	0.00	-	19.75	-	1	0.00	0.00	0.00	-	35.00	-	-	-	0.00	0.00	0.00	-	98.50	-	-	0.00	0.00	0.00	-	136.00	-	-	-	1,675		
1,700	0.00	0.00	0.00	-	14.25	-	-	0.00	0.00	0.00	-	28.75	-	-	-	0.00	0.00	0.00	-	118.00	-	-	0.00	0.00	0.00	-	154.00	-	-	-	1,700		
1,725	0.00	0.00	0.00	-	10.00	-	-	0.00	0.00	0.00	-	23.25	-	-	-	0.00	0.00	0.00	-	139.00	-	-	0.00	0.00	0.00	-	174.00	-	-	-	1,725		
1,750	0.00	0.00	0.00	-	6.90	-	-	-	-	-	-	-	-	-	-	0.00	0.00	0.00	-	160.00	-	-	-	-	-	-	-	-	-	-	1,750		
1,775	0.00	0.00	0.00	-	4.70	-	-	-	-	-	-	-	-	-	-	0.00	0.00	0.00	-	183.00	-	-	-	-	-	-	-	-	-	-	1,775		
1,800	0.00	0.00	0.00	-	3.10	-	-	-	-	-	-	-	-	-	-	0.00	0.00	0.00	-	207.00	-	-	-	-	-	-	-	-	-	-	1,800		
1,825	0.00	0.00	0.00	-	2.00	-	-	-	-	-	-	-	-	-	-	0.00	0.00	0.00	-	230.00	-	-	-	-	-	-	-	-	-	-	1,825		
1,850	0.00	0.00	0.00	-	1.30	-	-	-	-	-	-	-	-	-	-	0.00	0.00	0.00	-	255.00	-	-	-	-	-	-	-	-	-	-	1,850		
1,875	0.00	0.00	0.00	-	0.79	-	-	-	-	-	-	-	-	-	-	0.00	0.00	0.00	-	279.00	-	-	-	-	-	-	-	-	-	-	1,875		
1,900	0.00	0.00	0.00	-	0.48	-	-	-	-	-	-	-	-	-	-	0.00	0.00	0.00	-	304.00	-	-	-	-	-	-	-	-	-	-	1,900		
1,925	0.00	0.00	0.00	-	0.29	-	-	-	-	-	-	-	-	-	-	0.00	0.00	0.00	-	329.00	-	-	-	-	-	-	-	-	-	-	1,925		

FTSE/X.A. Large Cap

(Μονάδα Διαπραγμάτευσης: 1 Μονάδα Δείκτη x 2€ - Τρόπος Εξάσκησης: Ευρωπαϊκός, Χρηματικός Διακανονισμός)

Τιμή Εξάσκησης	Δικαιώματα Αγοράς														Δικαιώματα Πώλησης																		
	Ιούνιος 2020							Ιούλιος 2020							Λοιποί Μήνες		Ιούνιος 2020							Ιούλιος 2020							Λοιποί Μήνες		Τιμή Εξάσκησης
	Άνοιγμα	Ανιψ. Τιμή	Κατωτ. Τιμή	Τελ. Τιμή	Τιμή κλεισ.	Όγκος	Ανοικτές θέσεις	Άνοιγμα	Ανιψ. Τιμή	Κατωτ. Τιμή	Τελ. Τιμή	Τιμή κλεισ.	Όγκος	Ανοικτές θέσεις	Όγκος	Ανοικτές θέσεις	Άνοιγμα	Ανιψ. Τιμή	Κατωτ. Τιμή	Τελ. Τιμή	Τιμή κλεισ.	Όγκος	Ανοικτές θέσεις	Άνοιγμα	Ανιψ. Τιμή	Κατωτ. Τιμή	Τελ. Τιμή	Τιμή κλεισ.	Όγκος	Ανοικτές θέσεις	Όγκος	Ανοικτές θέσεις	
1,950	0.00	0.00	0.00	-	0.17	-	-	-	-	-	-	-	-	-	-	-	0.00	0.00	0.00	-	353.00	-	-	-	-	-	-	-	-	-	-	-	
1,975	0.00	0.00	0.00	-	0.10	-	-	-	-	-	-	-	-	-	-	-	0.00	0.00	0.00	-	378.00	-	-	-	-	-	-	-	-	-	-	-	1,975
2,000	0.00	0.00	0.00	-	0.06	-	-	-	-	-	-	-	-	-	-	-	0.00	0.00	0.00	-	403.00	-	-	-	-	-	-	-	-	-	-	-	2,000
2,050	0.00	0.00	0.00	-	0.02	-	-	-	-	-	-	-	-	-	-	-	0.00	0.00	0.00	-	453.00	-	-	-	-	-	-	-	-	-	-	-	2,050
2,100	0.00	0.00	0.00	-	0.01	-	-	-	-	-	-	-	-	-	-	-	0.00	0.00	0.00	-	503.00	-	-	-	-	-	-	-	-	-	-	-	2,100
2,150	0.00	0.00	0.00	-	0.02	-	-	-	-	-	-	-	-	-	-	-	0.00	0.00	0.00	-	553.00	-	-	-	-	-	-	-	-	-	-	-	2,150
2,200	0.00	0.00	0.00	-	0.01	-	-	-	-	-	-	-	-	-	-	-	0.00	0.00	0.00	-	603.00	-	-	-	-	-	-	-	-	-	-	-	2,200
2,250	0.00	0.00	0.00	-	0.01	-	-	-	-	-	-	-	-	-	-	-	0.00	0.00	0.00	-	653.00	-	-	-	-	-	-	-	-	-	-	-	2,250
2,300	0.00	0.00	0.00	-	0.01	-	-	-	-	-	-	-	-	-	-	-	0.00	0.00	0.00	-	703.00	-	-	-	-	-	-	-	-	-	-	-	2,300
2,350	0.00	0.00	0.00	-	0.01	-	-	-	-	-	-	-	-	-	-	-	0.00	0.00	0.00	-	753.00	-	-	-	-	-	-	-	-	-	-	-	2,350
2,400	0.00	0.00	0.00	-	0.02	-	-	-	-	-	-	-	-	-	-	-	0.00	0.00	0.00	-	803.00	-	-	-	-	-	-	-	-	-	-	-	2,400
2,450	0.00	0.00	0.00	-	0.01	-	-	-	-	-	-	-	-	-	-	-	0.00	0.00	0.00	-	853.00	-	-	-	-	-	-	-	-	-	-	-	2,450
2,500	0.00	0.00	0.00	-	0.01	-	-	-	-	-	-	-	-	-	-	-	0.00	0.00	0.00	-	903.00	-	-	-	-	-	-	-	-	-	-	-	2,500
2,550	0.00	0.00	0.00	-	0.01	-	-	-	-	-	-	-	-	-	-	-	0.00	0.00	0.00	-	953.00	-	-	-	-	-	-	-	-	-	-	-	2,550
2,600	0.00	0.00	0.00	-	0.01	-	-	-	-	-	-	-	-	-	-	-	0.00	0.00	0.00	-	1,003.00	-	-	-	-	-	-	-	-	-	-	-	2,600
Σύνολο:						32	473						0	104	0	0					20	674						41	100	0	0		
Αριθμός Πράξεων:							5						0	0							1							3		0			

ALPHA BANK (KO)

(Μέγεθος Συμβολαίου: 100 Χρεόγραφα, Τρόπος Εξάσκησης: Αμερικάνικος, Φυσική Παράδοση)

Τιμή Εξάσκησης	Δικαιώματα Αγοράς												Δικαιώματα Πώλησης																		
	Ιούνιος 2020				Ιούλιος 2020				Λοιποί Μήνες				Ιούνιος 2020				Ιούλιος 2020				Λοιποί Μήνες										
	Άνοιγμα	Ανιτ Τιμή	Καπιτ Τιμή	Τελ Τιμή	Τιμή κλεισ.	Όγκος	Ανοικτές θέσεις	Άνοιγμα	Ανιτ Τιμή	Καπιτ Τιμή	Τελ Τιμή	Τιμή κλεισ.	Όγκος	Ανοικτές θέσεις	Όγκος	Ανοικτές θέσεις	Άνοιγμα	Ανιτ Τιμή	Καπιτ Τιμή	Τελ Τιμή	Τιμή κλεισ.	Όγκος	Ανοικτές θέσεις	Όγκος	Ανοικτές θέσεις	Τιμή Εξάσκησης					
0.250	0.000	0.000	0.000	0.359	-	-	0.000	0.000	0.000	0.360	-	-	0.000	0.000	0.000	0.001	-	-	0.000	0.000	0.000	0.001	-	-	0.000	0.000	0.000	0.001	-	-	0.003
0.300	0.000	0.000	0.000	0.309	-	-	0.000	0.000	0.000	0.310	-	-	0.000	0.000	0.000	0.001	-	-	0.000	0.000	0.000	0.001	-	-	0.000	0.000	0.000	0.001	-	-	0.003
0.350	0.000	0.000	0.000	0.260	-	-	0.000	0.000	0.000	0.260	-	-	0.000	0.000	0.000	0.001	-	-	0.000	0.000	0.000	0.002	-	-	0.000	0.000	0.000	0.002	-	-	0.004
0.400	0.000	0.000	0.000	0.211	-	-	0.000	0.000	0.000	0.212	-	-	0.000	0.000	0.000	0.001	-	-	0.000	0.000	0.000	0.002	-	-	0.000	0.000	0.000	0.002	-	-	0.004
0.450	0.000	0.000	0.000	0.164	-	-	0.000	0.000	0.000	0.167	-	-	0.000	0.000	0.000	0.005	-	-	0.000	0.000	0.000	0.007	-	-	0.000	0.000	0.000	0.007	-	-	0.005
0.500	0.000	0.000	0.000	0.123	-	-	0.000	0.000	0.000	0.126	-	-	0.000	0.000	0.000	0.013	-	-	0.000	0.000	0.000	0.016	-	-	0.000	0.000	0.000	0.016	-	-	0.005
0.550	0.000	0.000	0.000	0.088	-	-	0.000	0.000	0.000	0.092	-	-	0.000	0.000	0.000	0.028	-	-	0.000	0.000	0.000	0.032	-	-	0.000	0.000	0.000	0.032	-	-	0.006
0.600	0.000	0.000	0.000	0.060	-	40	0.000	0.000	0.000	0.065	-	-	0.000	0.000	0.000	0.050	-	-	0.000	0.000	0.000	0.054	-	-	0.000	0.000	0.000	0.054	-	-	0.006
0.650	0.000	0.000	0.000	0.039	-	-	0.000	0.000	0.000	0.044	-	-	0.000	0.000	0.000	0.079	-	-	0.000	0.000	0.000	0.083	-	-	0.000	0.000	0.000	0.083	-	-	0.007
0.700	0.000	0.000	0.000	0.024	-	-	0.000	0.000	0.000	0.029	-	-	0.000	0.000	0.000	0.115	-	-	0.000	0.000	0.000	0.118	-	-	0.000	0.000	0.000	0.118	-	-	0.007
0.750	0.000	0.000	0.000	0.015	-	-	0.000	0.000	0.000	0.018	-	-	0.000	0.000	0.000	0.155	-	-	0.000	0.000	0.000	0.158	-	-	0.000	0.000	0.000	0.158	-	-	0.008
0.800	0.000	0.000	0.000	0.009	-	-	0.000	0.000	0.000	0.012	-	-	0.000	0.000	0.000	0.199	-	-	0.000	0.000	0.000	0.201	-	-	0.000	0.000	0.000	0.201	-	-	0.008
0.850	0.000	0.000	0.000	0.005	-	-	0.000	0.000	0.000	0.007	-	-	0.000	0.000	0.000	0.245	-	-	0.000	0.000	0.000	0.247	-	-	0.000	0.000	0.000	0.247	-	-	0.009
0.900	0.000	0.000	0.000	0.003	-	-	0.000	0.000	0.000	0.004	-	-	0.000	0.000	0.000	0.293	-	-	0.000	0.000	0.000	0.294	-	-	0.000	0.000	0.000	0.294	-	-	0.009
0.950	0.000	0.000	0.000	0.002	-	-	0.000	0.000	0.000	0.003	-	-	0.000	0.000	0.000	0.342	-	-	0.000	0.000	0.000	0.342	-	-	0.000	0.000	0.000	0.342	-	-	0.010
1.000	0.000	0.000	0.000	0.001	-	-					-	-				0.391	-	-					-	-					-	-	0.010
1.100	0.000	0.000	0.000	0.001	-	-					-	-				0.491	-	-					-	-					-	-	0.011
1.200	0.000	0.000	0.000	0.004	-	-					-	-				0.591	-	-					-	-					-	-	0.012
1.300	0.000	0.000	0.000	0.002	-	-					-	-				0.691	-	-					-	-					-	-	0.013
1.400	0.000	0.000	0.000	0.001	-	-					-	-				0.791	-	-					-	-					-	-	0.014
1.500	0.000	0.000	0.000	0.001	-	-					-	-				0.891	-	-					-	-					-	-	0.015
1.600	0.000	0.000	0.000	0.001	-	-					-	-				0.991	-	-					-	-					-	-	0.016
1.700	0.000	0.000	0.000	0.001	-	-					-	-				1.09	-	-					-	-					-	-	0.017
1.800	0.000	0.000	0.000	0.001	-	-					-	-				1.19	-	-					-	-					-	-	0.018
1.900	0.000	0.000	0.000	0.001	-	-					-	-				1.29	-	-					-	-					-	-	0.019
2.000	0.000	0.000	0.000	0.001	-	-					-	-				1.39	-	-					-	-					-	-	0.020
2.200	0.000	0.000	0.000	0.001	-	-					-	-				1.59	-	-					-	-					-	-	0.022
2.400	0.000	0.000	0.000	0.001	-	-					-	-				1.79	-	-					-	-					-	-	0.024
2.600	0.000	0.000	0.000	0.001	-	-					-	-				1.99	-	-					-	-					-	-	0.026
2.800	0.000	0.000	0.000	0.001	-	-					-	-				2.19	-	-					-	-					-	-	0.028
Σύνολα:					0	40						0	0	0	0							0	0	0	0						
Αριθμός Πράξεων:					0							0	0	0								0.00			0				0		

ΔΕΗ (ΚΟ)

(Μέγεθος Συμβολαίου: 100 Χρέογραφα, Τρόπος Εξάσκησης: Αμερικάνικος, Φυσική Παράδοση)

Τιμή Εξάσκησης	Δικαιώματα Αγοράς												Δικαιώματα Πώλησης																	
	Ιούνιος 2020				Ιούλιος 2020				Λοιποί Μήνες				Ιούνιος 2020				Ιούλιος 2020				Λοιποί Μήνες									
	Άνοιγμα	Ανιγτ Τιμή	Καπιτ Τιμή	Τελ Τιμή	Τιμή κλεισ.	Όγκος	Ανοικτές θέσεις	Άνοιγμα	Ανιγτ Τιμή	Καπιτ Τιμή	Τελ Τιμή	Τιμή κλεισ.	Όγκος	Ανοικτές θέσεις	Όγκος	Ανοικτές θέσεις	Άνοιγμα	Ανιγτ Τιμή	Καπιτ Τιμή	Τελ Τιμή	Τιμή κλεισ.	Όγκος	Ανοικτές θέσεις	Όγκος	Ανοικτές θέσεις	Τιμή Εξάσκησης				
1.000	0.000	0.000	0.000		2.26	-	-						-	-			0.000	0.000	0.000		0.001	-	-			-	-	0.010		
1.100	0.000	0.000	0.000		2.16	-	-						-	-			0.000	0.000	0.000		0.001	-	-			-	-	0.011		
1.200	0.000	0.000	0.000		2.06	-	-						-	-			0.000	0.000	0.000		0.001	-	-			-	-	0.012		
1.300	0.000	0.000	0.000		1.96	-	-						-	-			0.000	0.000	0.000		0.001	-	-			-	-	0.013		
1.400	0.000	0.000	0.000		1.86	-	-						-	-			0.000	0.000	0.000		0.001	-	-			-	-	0.014		
1.500	0.000	0.000	0.000		1.76	-	-						-	-			0.000	0.000	0.000		0.002	-	-			-	-	0.015		
1.600	0.000	0.000	0.000		1.66	-	-						-	-			0.000	0.000	0.000		0.001	-	-			-	-	0.016		
1.700	0.000	0.000	0.000		1.56	-	-	0.000	0.000	0.000		1.57	-	-			0.000	0.000	0.000		0.001	-	-	0.000	0.000	0.000	0.001	-	-	0.017
1.800	0.000	0.000	0.000		1.46	-	-	0.000	0.000	0.000		1.47	-	-			0.000	0.000	0.000		0.001	-	-	0.000	0.000	0.000	0.002	-	-	0.018
1.900	0.000	0.000	0.000		1.36	-	-	0.000	0.000	0.000		1.37	-	-			0.000	0.000	0.000		0.002	-	-	0.000	0.000	0.000	0.003	-	-	0.019
2.000	0.000	0.000	0.000		1.26	-	-	0.000	0.000	0.000		1.27	-	-			0.000	0.000	0.000		0.001	-	-	0.000	0.000	0.000	0.006	-	-	0.020
2.200	0.000	0.000	0.000		1.06	-	-	0.000	0.000	0.000		1.08	-	-			0.000	0.000	0.000		0.001	-	-	0.000	0.000	0.000	0.016	-	-	0.022
2.400	0.000	0.000	0.000		0.868	-	-	0.000	0.000	0.000		0.904	-	-			0.000	0.000	0.000		0.005	-	-	0.000	0.000	0.000	0.037	-	-	0.024
2.600	0.000	0.000	0.000		0.680	-	-	0.000	0.000	0.000		0.739	-	-			0.000	0.000	0.000		0.017	-	-	0.000	0.000	0.000	0.071	-	-	0.026
2.800	0.000	0.000	0.000		0.508	-	-	0.000	0.000	0.000		0.591	-	-			0.000	0.000	0.000		0.045	-	-	0.000	0.000	0.000	0.124	-	-	0.028
3.000	0.000	0.000	0.000		0.360	-	-	0.000	0.000	0.000		0.465	-	-			0.000	0.000	0.000		0.097	-	-	0.000	0.000	0.000	0.197	-	-	0.030
3.200	0.000	0.000	0.000		0.242	-	-	0.000	0.000	0.000		0.359	-	-			0.000	0.000	0.000		0.179	-	-	0.000	0.000	0.000	0.290	-	-	0.032
3.400	0.000	0.000	0.000		0.153	-	-	0.000	0.000	0.000		0.273	-	-			0.000	0.000	0.000		0.289	-	-	0.000	0.000	0.000	0.404	-	-	0.034
3.600	0.000	0.000	0.000		0.092	-	-	0.000	0.000	0.000		0.203	-	-			0.000	0.000	0.000		0.428	-	-	0.000	0.000	0.000	0.535	-	-	0.036
3.800	0.000	0.000	0.000		0.053	-	-	0.000	0.000	0.000		0.148	-	-			0.000	0.000	0.000		0.589	-	-	0.000	0.000	0.000	0.679	-	-	0.038
4.000	0.000	0.000	0.000		0.029	-	-	0.000	0.000	0.000		0.107	-	-			0.000	0.000	0.000		0.766	-	-	0.000	0.000	0.000	0.838	-	-	0.040
4.400	0.000	0.000	0.000		0.008	-	-	0.000	0.000	0.000		0.055	-	-			0.000	0.000	0.000		1.14	-	-	0.000	0.000	0.000	1.19	-	-	0.044
4.800	0.000	0.000	0.000		0.002	-	-						-	-			0.000	0.000	0.000		1.54	-	-			-	-	0.048		
5.200	0.000	0.000	0.000		0.001	-	-						-	-			0.000	0.000	0.000		1.94	-	-			-	-	0.052		
5.600	0.000	0.000	0.000		0.001	-	-						-	-			0.000	0.000	0.000		2.34	-	-			-	-	0.056		
6.000	0.000	0.000	0.000		0.001	-	-						-	-			0.000	0.000	0.000		2.74	-	-			-	-	0.060		
6.400	0.000	0.000	0.000		0.001	-	-						-	-			0.000	0.000	0.000		3.14	-	-			-	-	0.064		
Σύνολο:						0	0							0	0	0	0					0	0				0	0	0	0
Αριθμός Πράξεων:						0							0	0							0.00						0		0	

ΕΘΝΙΚΗ ΤΡΑΠΕΖΑ (ΚΟ)

(Μέγεθος Συμβολαίου: 100 Χρεόγραφα, Τρόπος Εξάσκησης: Αμερικάνικος, Φυσική Παράδοση)

Τιμή Εξάσκησης	Δικαιώματα Αγοράς												Δικαιώματα Πώλησης																					
	Ιούνιος 2020						Ιούλιος 2020						Λοιποί Μήνες		Ιούνιος 2020						Ιούλιος 2020						Λοιποί Μήνες		Τιμή Εξάσκησης					
	Άνοιγμα	Ανιγ. Τιμή	Κατω. Τιμή	Τελ. Τιμή	Τιμή κλεισ.	Όγκος	Άνοιγμα	Ανιγ. Τιμή	Κατω. Τιμή	Τελ. Τιμή	Τιμή κλεισ.	Όγκος	Άνοιγ. θέσεις	Όγκος	Άνοιγ. θέσεις	Άνοιγμα	Ανιγ. Τιμή	Κατω. Τιμή	Τελ. Τιμή	Τιμή κλεισ.	Όγκος	Άνοιγ. θέσεις	Όγκος	Άνοιγ. θέσεις	Όγκος	Άνοιγ. θέσεις								
0.600	0.000	0.000	0.000	0.701	-	-										0.000	0.000	0.000	0.001	-	-													
0.650	0.000	0.000	0.000	0.651	-	-	0.000	0.000	0.000	0.652	-	-				0.000	0.000	0.000	0.001	-	-	0.000	0.000	0.000	0.001	-	-							0.007
0.700	0.000	0.000	0.000	0.601	-	-	0.000	0.000	0.000	0.602	-	-				0.000	0.000	0.000	0.001	-	-	0.000	0.000	0.000	0.001	-	-							0.007
0.750	0.000	0.000	0.000	0.551	-	-	0.000	0.000	0.000	0.553	-	-				0.000	0.000	0.000	0.002	-	-	0.000	0.000	0.000	0.001	-	-							0.008
0.800	0.000	0.000	0.000	0.501	-	-	0.000	0.000	0.000	0.504	-	-				0.000	0.000	0.000	0.001	-	-	0.000	0.000	0.000	0.002	-	-							0.008
0.850	0.000	0.000	0.000	0.451	-	-	0.000	0.000	0.000	0.456	-	-				0.000	0.000	0.000	0.002	-	-	0.000	0.000	0.000	0.004	-	-							0.009
0.900	0.000	0.000	0.000	0.402	-	-	0.000	0.000	0.000	0.410	-	-				0.000	0.000	0.000	0.001	-	-	0.000	0.000	0.000	0.007	-	-							0.009
0.950	0.000	0.000	0.000	0.353	-	-	0.000	0.000	0.000	0.365	-	-				0.000	0.000	0.000	0.001	-	-	0.000	0.000	0.000	0.012	-	-							0.010
1.000	0.000	0.000	0.000	0.305	-	25	0.000	0.000	0.000	0.322	-	-				0.000	0.000	0.000	0.003	-	1	0.000	0.000	0.000	0.019	-	-							0.010
1.100	0.000	0.000	0.000	0.215	-	-	0.000	0.000	0.000	0.244	-	-				0.000	0.000	0.000	0.014	-	-	0.000	0.000	0.000	0.041	-	-							0.011
1.200	0.000	0.000	0.000	0.139	-	20	0.000	0.000	0.000	0.179	-	-				0.000	0.000	0.000	0.038	-	-	0.000	0.000	0.000	0.076	-	-							0.012
1.300	0.000	0.000	0.000	0.082	-	-	0.000	0.000	0.000	0.126	-	-				0.000	0.000	0.000	0.080	-	-	0.000	0.000	0.000	0.123	-	-							0.013
1.400	0.000	0.000	0.000	0.044	-	-	0.000	0.000	0.000	0.087	-	-				0.000	0.000	0.000	0.143	-	-	0.000	0.000	0.000	0.184	-	-							0.014
1.500	0.000	0.000	0.000	0.022	-	-	0.000	0.000	0.000	0.058	-	-				0.000	0.000	0.000	0.220	-	-	0.000	0.000	0.000	0.255	-	-							0.015
1.600	0.000	0.000	0.000	0.010	-	-	0.000	0.000	0.000	0.038	-	-				0.000	0.000	0.000	0.309	-	-	0.000	0.000	0.000	0.334	-	-							0.016
1.700	0.000	0.000	0.000	0.004	-	-	0.000	0.000	0.000	0.024	-	-				0.000	0.000	0.000	0.403	-	-	0.000	0.000	0.000	0.421	-	-							0.017
1.800	0.000	0.000	0.000	0.002	-	-	0.000	0.000	0.000	0.016	-	-				0.000	0.000	0.000	0.501	-	-	0.000	0.000	0.000	0.512	-	-							0.018
1.900	0.000	0.000	0.000	0.001	-	-					-	-				0.000	0.000	0.000	0.600	-	-					-	-							0.019
2.000	0.000	0.000	0.000	0.001	-	-					-	-				0.000	0.000	0.000	0.700	-	-					-	-							0.020
2.200	0.000	0.000	0.000	0.001	-	-					-	-				0.000	0.000	0.000	0.900	-	-					-	-							0.022
2.400	0.000	0.000	0.000	0.001	-	-					-	-				0.000	0.000	0.000	1.10	-	-					-	-							0.024
2.600	0.000	0.000	0.000	0.001	-	-					-	-				0.000	0.000	0.000	1.30	-	125					-	-							0.026
2.800	0.000	0.000	0.000	0.001	-	-					-	-				0.000	0.000	0.000	1.50	-	-					-	-							0.028
3.000	0.000	0.000	0.000	0.001	-	-					-	-				0.000	0.000	0.000	1.70	-	154					-	-							0.030
3.200	0.000	0.000	0.000	0.001	-	-					-	-				0.000	0.000	0.000	1.90	-	-					-	-							0.032
3.400	0.000	0.000	0.000	0.002	-	-					-	-				0.000	0.000	0.000	2.10	-	-					-	-							0.034
3.600	0.000	0.000	0.000	0.001	-	-					-	-				0.000	0.000	0.000	2.30	-	-					-	-							0.036
3.800	0.000	0.000	0.000	0.001	-	-					-	-				0.000	0.000	0.000	2.50	-	-					-	-							0.038
4.000	0.000	0.000	0.000	0.001	-	-					-	-				0.000	0.000	0.000	2.70	-	-					-	-							0.040
4.400	0.000	0.000	0.000	0.001	-	-					-	-				0.000	0.000	0.000	3.10	-	-					-	-							0.044
Σύνολα:						0	45						0	0	0	0				0	280				0	0	0	0						
Αριθμός Πράξεων:						0						0	0							0.00					0	0								

ΟΠΑΠ (ΚΟ)

(Μέγεθος Συμβολαίου: 100 Χρεόγραφα, Τρόπος Εξάσκησης: Αμερικάνικος, Φυσική Παράδοση)

Τιμή Εξάσκησης	Δικαιώματα Αγοράς														Δικαιώματα Πώλησης																			
	Ιούνιος 2020							Ιούλιος 2020							Λοιποί Μήνες		Ιούνιος 2020							Ιούλιος 2020							Λοιποί Μήνες		Τιμή Εξάσκησης	
	Άνοιγμα	Ανιγτ Τιμή	Κατωτ Τιμή	Τελ Τιμή	Τιμή κλεισ.	Όγκος	Ανοικτές θέσεις	Άνοιγμα	Ανιγτ Τιμή	Κατωτ Τιμή	Τελ Τιμή	Τιμή κλεισ.	Όγκος	Ανοικτές θέσεις	Όγκος	Ανοικτές θέσεις	Άνοιγμα	Ανιγτ Τιμή	Κατωτ Τιμή	Τελ Τιμή	Τιμή κλεισ.	Όγκος	Ανοικτές θέσεις	Άνοιγμα	Ανιγτ Τιμή	Κατωτ Τιμή	Τελ Τιμή	Τιμή κλεισ.	Όγκος	Ανοικτές θέσεις	Όγκος	Ανοικτές θέσεις		
4.000	0.000	0.000	0.000	4.87	-	-							-	-			0.000	0.000	0.000	0.001	-	-												0.040
4.400	0.000	0.000	0.000	4.48	-	-							-	-			0.000	0.000	0.000	0.001	-	-											0.044	
4.800	0.000	0.000	0.000	4.08	-	-	0.000	0.000	0.000		4.08	-	-				0.000	0.000	0.000	0.001	-	-	0.000	0.000	0.000	0.000	0.001	-	-				0.048	
5.200	0.000	0.000	0.000	3.68	-	-	0.000	0.000	0.000		3.68	-	-				0.000	0.000	0.000	0.001	-	-	0.000	0.000	0.000	0.000	0.004	-	-				0.052	
5.600	0.000	0.000	0.000	3.28	-	-	0.000	0.000	0.000		3.29	-	-				0.000	0.000	0.000	0.001	-	-	0.000	0.000	0.000	0.001	-	-					0.056	
6.000	0.000	0.000	0.000	2.88	-	-	0.000	0.000	0.000		2.89	-	-				0.000	0.000	0.000	0.001	-	11	0.000	0.000	0.000	0.000	0.002	-	-					0.060
6.400	0.000	0.000	0.000	2.48	-	-	0.000	0.000	0.000		2.49	-	-				0.000	0.000	0.000	0.001	-	-	0.000	0.000	0.000	0.000	0.007	-	-					0.064
6.800	0.000	0.000	0.000	2.08	-	-	0.000	0.000	0.000		2.11	-	-				0.000	0.000	0.000	0.003	-	11	0.000	0.000	0.000	0.000	0.019	-	-					0.068
7.200	0.000	0.000	0.000	1.69	-	20	0.000	0.000	0.000		1.74	-	-				0.000	0.000	0.000	0.012	-	5	0.000	0.000	0.000	0.000	0.049	-	-					0.072
7.600	0.000	0.000	0.000	1.32	-	-	0.000	0.000	0.000		1.39	-	-				0.000	0.000	0.000	0.036	-	21	0.000	0.000	0.000	0.000	0.104	-	-					0.076
8.000	0.000	0.000	0.000	0.973	-	20	0.000	0.000	0.000		1.08	-	-				0.000	0.000	0.000	0.093	-	10	0.000	0.000	0.000	0.000	0.193	-	-					0.080
8.400	0.000	0.000	0.000	0.678	-	25	0.000	0.000	0.000		0.816	-	-				0.000	0.000	0.000	0.199	-	5	0.000	0.000	0.000	0.000	0.324	-	-					0.084
8.800	0.000	0.000	0.000	0.443	-	51	0.000	0.000	0.000		0.594	-	11				0.000	0.000	0.000	0.363	-	-	0.000	0.000	0.000	0.000	0.501	-	-					0.088
9.200	0.000	0.000	0.000	0.269	-	16	0.000	0.000	0.000		0.418	-	-				0.000	0.000	0.000	0.589	-	-	0.000	0.000	0.000	0.000	0.725	-	-					0.092
9.600	0.000	0.000	0.000	0.155	-	-	0.000	0.000	0.000		0.286	-	-				0.000	0.000	0.000	0.875	-	-	0.000	0.000	0.000	0.000	0.993	-	-					0.096
10.000	0.000	0.000	0.000	0.082	-	-	0.000	0.000	0.000		0.190	-	-				0.000	0.000	0.000	1.20	-	-	0.000	0.000	0.000	0.000	1.30	-	-					0.100
11.000	0.000	0.000	0.000	0.013	-	-	0.000	0.000	0.000		0.058	-	-				0.000	0.000	0.000	2.14	-	-	0.000	0.000	0.000	0.000	2.17	-	-					0.110
12.000	0.000	0.000	0.000	0.001	-	-	0.000	0.000	0.000		0.015	-	-				0.000	0.000	0.000	3.13	-	-	0.000	0.000	0.000	0.000	3.13	-	-					0.120
13.000	0.000	0.000	0.000	0.001	-	-						-	-				0.000	0.000	0.000	4.13	-	-					-	-					0.130	
14.000	0.000	0.000	0.000	0.001	-	-						-	-				0.000	0.000	0.000	5.13	-	-					-	-					0.140	
15.000	0.000	0.000	0.000	0.001	-	-						-	-				0.000	0.000	0.000	6.13	-	-					-	-					0.150	
16.000	0.000	0.000	0.000	0.001	-	-						-	-				0.000	0.000	0.000	7.13	-	-					-	-					0.160	
17.000	0.000	0.000	0.000	0.001	-	-						-	-				0.000	0.000	0.000	8.13	-	-					-	-					0.170	
Σύνολα:					0	132						0	11	0	0					0	63			0	22	0	0							
Αριθμός Πράξεων:					0							0	0							0.00				0			0							

ΟΤΕ (ΚΟ)

(Μέγεθος Συμβολαίου: 100 Χρεόγραφα, Τρόπος Εξάσκησης: Αμερικάνικος, Φυσική Παράδοση)

Τιμή Εξάσκησης	Δικαιώματα Αγοράς														Δικαιώματα Πώλησης																	
	Ιούνιος 2020						Ιούλιος 2020						Λοιποί Μήνες		Ιούνιος 2020						Ιούλιος 2020						Λοιποί Μήνες		Τιμή Εξάσκησης			
	Άνοιγμα	Ανιτ Τιμή	Κατωτ Τιμή	Τελ Τιμή	Τιμή κλεισ.	Όγκος	Άνοιγμα	Ανιτ Τιμή	Κατωτ Τιμή	Τελ Τιμή	Τιμή κλεισ.	Όγκος	Άνοιγτες θέσεις	Όγκος	Άνοιγτες θέσεις	Άνοιγμα	Ανιτ Τιμή	Κατωτ Τιμή	Τελ Τιμή	Τιμή κλεισ.	Όγκος	Άνοιγτες θέσεις	Άνοιγμα	Ανιτ Τιμή	Κατωτ Τιμή	Τελ Τιμή	Τιμή κλεισ.	Όγκος		Άνοιγτες θέσεις	Όγκος	Άνοιγτες θέσεις
7.200	0.000	0.000	0.000		5.39	-	-					-	-			0.000	0.000	0.000		0.001	-	-										
7.600	0.000	0.000	0.000		4.99	-	-					-	-			0.000	0.000	0.000		0.001	-	-										0.076
8.000	0.000	0.000	0.000		4.59	-	-					-	-			0.000	0.000	0.000		0.001	-	-										0.080
8.400	0.000	0.000	0.000		4.19	-	-	0.000	0.000	0.000		4.21	-	-		0.000	0.000	0.000		0.001	-	-	0.000	0.000	0.000	0.004	-	-				0.084
8.800	0.000	0.000	0.000		3.79	-	-	0.000	0.000	0.000		3.81	-	-		0.000	0.000	0.000		0.001	-	-	0.000	0.000	0.000	0.009	-	-				0.088
9.200	0.000	0.000	0.000		3.39	-	-	0.000	0.000	0.000		3.42	-	-		0.000	0.000	0.000		0.001	-	-	0.000	0.000	0.000	0.018	-	-				0.092
9.600	0.000	0.000	0.000		2.99	-	-	0.000	0.000	0.000		3.04	-	-		0.000	0.000	0.000		0.002	-	-	0.000	0.000	0.000	0.036	-	-				0.096
10.000	0.000	0.000	0.000		2.60	-	-	0.000	0.000	0.000		2.67	-	-		0.000	0.000	0.000		0.006	-	5	0.000	0.000	0.000	0.064	-	-				0.100
11.000	0.000	0.000	0.000		1.65	-	-	0.000	0.000	0.000		1.83	-	-		0.000	0.000	0.000		0.060	-	15	0.000	0.000	0.000	0.219	-	-				0.110
12.000	0.000	0.000	0.000		0.871	-	-	0.000	0.000	0.000		1.14	-	-		0.000	0.000	0.000		0.277	-	-	0.000	0.000	0.000	0.533	-	-				0.120
13.000	0.000	0.000	0.000		0.361	-	36	0.000	0.000	0.000		0.662	-	-		0.000	0.000	0.000		0.766	-	-	0.000	0.000	0.000	1.05	-	-				0.130
14.000	0.000	0.000	0.000		0.118	-	25	0.226	0.226	0.226	0.226	0.226	5	35		0.000	0.000	0.000		1.52	-	-	0.000	0.000	0.000	1.74	-	-				0.140
15.000	0.000	0.000	0.000		0.029	-	-	0.000	0.000	0.000		0.170	-	-		0.000	0.000	0.000		2.44	-	-	0.000	0.000	0.000	2.56	-	-				0.150
16.000	0.000	0.000	0.000		0.006	-	-	0.000	0.000	0.000		0.076	-	-		0.000	0.000	0.000		3.42	-	-	0.000	0.000	0.000	3.47	-	-				0.160
17.000	0.000	0.000	0.000		0.001	-	-	0.000	0.000	0.000		0.033	-	-		0.000	0.000	0.000		4.42	-	-	0.000	0.000	0.000	4.43	-	-				0.170
18.000	0.000	0.000	0.000		0.001	-	-	0.000	0.000	0.000		0.013	-	-		0.000	0.000	0.000		5.42	-	-	0.000	0.000	0.000	5.42	-	-				0.180
19.000	0.000	0.000	0.000		0.001	-	-					-	-			0.000	0.000	0.000		6.42	-	-				-	-				0.190	
Σύνολα:						0	61					5	35	0	0					0	20					0	0	0	0			
Αριθμός Πράξεων:													1		0						0.00						0		0			

ΠΕΙΡΑΙΩΣ ΤΡΑΠΕΖΑ (ΚΟ)

(Μέγεθος Συμβολαίου: 100 Χρεόγραφα, Τρόπος Εξάσκησης: Αμερικάνικος, Φυσική Παράδοση)

Τιμή Εξάσκησης	Δικαιώματα Αγοράς													Δικαιώματα Πώλησης																											
	Ιούνιος 2020							Ιούλιος 2020						Λοιποί Μήνες		Ιούνιος 2020							Ιούλιος 2020						Λοιποί Μήνες		Τιμή Εξάσκησης										
	Άνοιγμα	Ανιγ. Τιμή	Καπιτ. Τιμή	Τελ. Τιμή	Τιμή κλεισ.	Όγκος	Ανοικτές θέσεις	Άνοιγμα	Ανιγ. Τιμή	Καπιτ. Τιμή	Τελ. Τιμή	Τιμή κλεισ.	Όγκος	Ανοικτές θέσεις	Όγκος	Ανοικτές θέσεις	Άνοιγμα	Ανιγ. Τιμή	Καπιτ. Τιμή	Τελ. Τιμή	Τιμή κλεισ.	Όγκος	Ανοικτές θέσεις	Άνοιγμα	Ανιγ. Τιμή	Καπιτ. Τιμή	Τελ. Τιμή	Τιμή κλεισ.	Όγκος	Ανοικτές θέσεις		Όγκος	Ανοικτές θέσεις								
0.700	0.000	0.000	0.000	0.731	-	-											0.000	0.000	0.000	0.001	-	-													0.007						
0.750	0.000	0.000	0.000	0.681	-	-	0.000	0.000	0.000		0.682	-	-				0.000	0.000	0.000	0.002	-	-			0.000	0.000	0.000	0.002	-	-				0.008							
0.800	0.000	0.000	0.000	0.631	-	-	0.000	0.000	0.000		0.633	-	-				0.000	0.000	0.000	0.002	-	-			0.000	0.000	0.000	0.001	-	-				0.008							
0.850	0.000	0.000	0.000	0.581	-	-	0.000	0.000	0.000		0.584	-	-				0.000	0.000	0.000	0.004	-	-			0.000	0.000	0.000	0.001	-	-				0.009							
0.900	0.000	0.000	0.000	0.531	-	-	0.000	0.000	0.000		0.535	-	-				0.000	0.000	0.000	0.001	-	-			0.000	0.000	0.000	0.002	-	-				0.009							
0.950	0.000	0.000	0.000	0.481	-	-	0.000	0.000	0.000		0.487	-	-				0.000	0.000	0.000	0.003	-	-			0.000	0.000	0.000	0.004	-	-				0.010							
1.000	0.000	0.000	0.000	0.432	-	-	0.000	0.000	0.000		0.441	-	-				0.000	0.000	0.000	0.007	-	-			0.000	0.000	0.000	0.008	-	-				0.010							
1.100	0.000	0.000	0.000	0.334	-	-	0.000	0.000	0.000		0.352	-	-				0.000	0.000	0.000	0.003	-	-			0.000	0.000	0.000	0.019	-	-				0.011							
1.200	0.200	0.200	0.200	0.200	0.200	10	10	0.000	0.000	0.000		0.274	-	-				0.000	0.000	0.000	0.011	-	-			0.000	0.000	0.000	0.041	-	-				0.012						
1.300	0.000	0.000	0.000	0.163	-	-	0.000	0.000	0.000		0.206	-	-				0.000	0.000	0.000	0.031	-	-			0.000	0.000	0.000	0.073	-	-				0.013							
1.400	0.000	0.000	0.000	0.100	-	-	0.000	0.000	0.000		0.151	-	-				0.000	0.000	0.000	0.069	-	-			0.000	0.000	0.000	0.117	-	-				0.014							
1.500	0.000	0.000	0.000	0.056	-	-	0.000	0.000	0.000		0.108	-	-				0.000	0.000	0.000	0.125	-	-			0.000	0.000	0.000	0.174	-	-				0.015							
1.600	0.000	0.000	0.000	0.029	-	-	0.000	0.000	0.000		0.075	-	-				0.000	0.000	0.000	0.198	-	-			0.000	0.000	0.000	0.241	-	-				0.016							
1.700	0.000	0.000	0.000	0.014	-	-	0.000	0.000	0.000		0.051	-	-				0.000	0.000	0.000	0.282	-	-			0.000	0.000	0.000	0.317	-	-				0.017							
1.800	0.000	0.000	0.000	0.006	-	-	0.000	0.000	0.000		0.034	-	-				0.000	0.000	0.000	0.375	-	-			0.000	0.000	0.000	0.400	-	-				0.018							
1.900	0.000	0.000	0.000	0.002	-	-	0.000	0.000	0.000		0.022	-	-				0.000	0.000	0.000	0.471	-	-			0.000	0.000	0.000	0.488	-	-				0.019							
2.000	0.000	0.000	0.000	0.001	-	-						-	-				0.000	0.000	0.000	0.570	-	-												0.020							
2.200	0.000	0.000	0.000	0.001	-	-						-	-				0.000	0.000	0.000	0.770	-	-												0.022							
2.400	0.000	0.000	0.000	0.001	-	-						-	-				0.000	0.000	0.000	0.970	-	-												0.024							
2.600	0.000	0.000	0.000	0.001	-	-						-	-				0.000	0.000	0.000	1.17	-	-												0.026							
2.800	0.000	0.000	0.000	0.001	-	-						-	-				0.000	0.000	0.000	1.37	-	-												0.028							
3.000	0.000	0.000	0.000	0.001	-	-						-	-				0.000	0.000	0.000	1.57	-	-												0.030							
3.200	0.000	0.000	0.000	0.001	-	-						-	-				0.000	0.000	0.000	1.77	-	-												0.032							
3.400	0.000	0.000	0.000	0.001	-	-						-	-				0.000	0.000	0.000	1.97	-	-												0.034							
3.600	0.000	0.000	0.000	0.001	-	-						-	-				0.000	0.000	0.000	2.17	-	-												0.036							
3.800	0.000	0.000	0.000	0.001	-	-						-	-				0.000	0.000	0.000	2.37	-	-												0.038							
4.000	0.000	0.000	0.000	0.007	-	-						-	-				0.000	0.000	0.000	2.57	-	-												0.040							
4.400	0.000	0.000	0.000	0.002	-	-						-	-				0.000	0.000	0.000	2.97	-	-												0.044							
4.800	0.000	0.000	0.000	0.001	-	-						-	-				0.000	0.000	0.000	3.37	-	-												0.048							
Σύνολα:						10	10							0	0	0	0				10	0							0	0	0	0									
Αριθμός Πράξεων:																																				1	0	0	0.00	0	0

Προϊόν Δανεισμού	Υποκείμενος Τίτλος	Πολυμερείς Συναλλαγές[1]				Διμερείς Συναλλαγές[2]		Δανεισμός Τίτλων μέσω ΟΤC[3]
		Ανοιχτές θέσεις[5]	Προσφερόμενη ποσότητα	Μ.Σ.Τ[4]	Όγκος συναλλαγών	Μ.Σ.Τ[4]	Όγκος συναλλαγών	Όγκος συναλλαγών
ALPHABOR	ALPHA BANK (ΚΟ)	8,589	---	---	---	---	---	60,517,581
TATTBOR	ATTICA BANK A.T.E. (ΚΟ)	14,603	---	---	---	---	---	370
CENERBOR	CENERGY HOLDINGS (ΚΑ)	400	---	---	---	---	---	---
EEEBOR	COCA-COLA HBC AG (ΚΟ)	2,297	---	---	---	---	---	70,546
EUROBBOR	EUROBANK HOLDINGS (ΚΟ)	220,713	---	---	1,000	2.65%	---	87,704,665
FFGRPBOR	FOLLI-FOLLIE (ΚΟ)	---	---	---	---	---	---	1,120,847
FOYRKBOR	FOURLIS ΣΥΜΜΕΤΟΧΩΝ (ΚΟ)	6,404	---	---	400	2.65%	---	23,892
INTRKBOR	INTRACOM HOLDINGS (ΚΟ)	2,100	---	---	---	---	---	---
BELABOR	JUMBO (ΚΟ)	54,154	---	---	---	---	---	103,098
LAMDABOR	LAMDA DEVELOPMENT(ΚΟ)	930	---	---	---	---	---	---
MIGBOR	MARFIN INVESTMENT GROUP (ΚΟ)	---	---	---	---	---	---	794,474
QUALBOR	QUALITY & RELIABILITY (ΚΟ)	---	---	---	---	---	---	---
TITCBOR	TITAN CEMENT (ΚΑ)	600	---	---	---	---	---	181,032
VIOBOR	VIOHALCO SA/NV (ΚΑ)	400	---	---	---	---	---	---
ADMIEBOR	ΑΔΜΗΕ ΣΥΜΜΕΤΟΧΩΝ Α.Ε. (ΚΟ)	13,934	---	---	---	---	---	186,344
AEGNBOR	ΑΕΡΟΠΟΡΙΑ ΑΙΓΑΙΟΥ (ΚΟ)	3,430	---	---	---	---	---	36,711
ALMYBOR	ΑΛΟΥΜΥΛ (ΚΟ)	---	---	---	---	---	---	---
GEKTERNABOR	ΓΕΚ ΤΕΡΝΑ (ΚΟ)	5,800	---	---	---	---	---	93,993
PPCBOR	ΔΕΗ (ΚΟ)	10,000	---	---	---	---	---	5,829,243
ETEBOBOR	ΕΘΝΙΚΗ ΤΡΑΠΕΖΑ (ΚΟ)	61,129	---	---	2,000	5.29%	---	15,883,340
ELLAKTORBOR	ΕΛΛΑΚΤΩΡ (ΚΟ)	---	---	---	---	---	---	187,898
EXAEBOR	ΕΛΛΗΝ. ΧΡΗΜΑΤΙΣΤΗΡΙΑ-Χ.Α. (ΚΟ)	94,592	---	---	---	---	---	163,165
ELPEBOR	ΕΛΛΗΝΙΚΑ ΠΕΤΡΕΛΑΙΑ (ΚΟ)	3,500	---	---	---	---	---	69,717
EYDAPBOR	ΕΥΔΑΠ (ΚΟ)	200	---	---	---	---	---	262,781
INLOTBOR	ΙΝΤΡΑΛΟΤ (ΚΟ)	500	---	---	---	---	---	104,512
MOHBOR	ΜΟΤΟΡ ΟΪΛ (ΚΟ)	3,900	---	---	---	---	---	77,520
MYTILBOR	ΜΥΤΙΛΗΝΑΙΟΣ (ΚΟ)	3,500	---	---	---	---	---	25,742
PRABOR	ΟΛΠ (ΚΟ)	250	---	---	---	---	---	2,901
OPAPBOR	ΟΠΑΠ (ΚΟ)	28,350	---	---	13,000	3.41%	---	1,282,394
HTOBOR	ΟΤΕ (ΚΟ)	9,517	---	---	---	---	---	535,505
TREIRBOR	ΠΕΙΡΑΙΩΣ ΤΡΑΠΕΖΑ (ΚΟ)	32,842	---	---	---	---	---	20,131,753

Σημειώσεις Προϊόντων Δανεισμού

[1] - Πολυμερείς Συμβάσεις Δανειοδοσίας των μεθόδων 8-1, 8-2 και 8-3-3 (σύμφ. Με Αποφ.17 ΔΣ του Χρηματιστηρίου).

[2] - Διμερείς Συμβάσεις Δανειοδοσίας των μεθόδων 8-3-1 και 8-3-2 (σύμφ. Με Αποφ. 20 ΔΣ του Χρηματιστηρίου).

[3] - Τα στοιχεία Συναλλαγές Δανεισμού Τίτλων μέσω ΟΤC δηλώνονται από τους χειριστές ΣΑΤ και αφορούν τις ποσότητες που έχουν καταγραφεί στο ΣΑΤ έως και τη προηγούμενη εργάσιμη ημέρα.

[4] - Μ.Σ.Τ: - Μέση Σταθμισμένη Τιμή (ως προς τα τεμάχια)

[5] - Τα στοιχεία αφορούν σε ανοιχτές θέσεις πριν την έναρξη της συνεδρίασης

Προϊόν Δανεισμού	Υποκείμενος Τίτλος	Πολυμερείς Συναλλαγές[1]					Διμερείς Συναλλαγές[2]		Δανεισμός Τίτλων μέσω ΟΤC[3]
		Ανοιχτές θέσεις[5]	Προσφερόμενη ποσότητα	Μ.Σ.Τ[4]	Όγκος συναλλαγών	Μ.Σ.Τ[4]	Όγκος συναλλαγών	Μ.Σ.Τ[4]	Όγκος συναλλαγών
PLAISBOR	ΠΛΑΙΣΙΟ COMPUTERS (ΚΟ)	---	---	---	---	---	---	---	4,000
SARBOR	ΣΑΡΑΝΤΗΣ ΓΡ. (ΚΟ)	---	---	---	---	---	---	---	26,983
TENERGYBOR	ΤΕΡΝΑ ΕΝΕΡΓΕΙΑΚΗ (ΚΟ)	---	---	---	---	---	---	---	52,892

Σημειώσεις Προϊόντων Δανεισμού

[1] - Πολυμερείς Συμβάσεις Δανειοδοσίας των μεθόδων 8-1, 8-2 και 8-3-3 (σύμφ. Με Αποφ.17 ΔΣ του Χρηματιστηρίου).

[2] - Διμερείς Συμβάσεις Δανειοδοσίας των μεθόδων 8-3-1 και 8-3-2 (σύμφ. Με Αποφ. 20 ΔΣ του Χρηματιστηρίου).

[3] - Τα στοιχεία Συναλλαγές Δανεισμού Τίτλων μέσω ΟΤC δηλώνονται από τους χειριστές ΣΑΤ και αφορούν τις ποσότητες που έχουν καταγραφεί στο ΣΑΤ έως και τη προηγούμενη εργάσιμη ημέρα.

[4] - Μ.Σ.Τ: - Μέση Σταθμισμένη Τιμή (ως προς τα τεμάχια)

[5] - Τα στοιχεία αφορούν σε ανοιχτές θέσεις πριν την έναρξη της συνεδρίασης

Κωδικοί και ονομασίες Κλάδων Οικονομικής Δραστηριότητας του Χρηματιστηρίου Αθηνών

12003-	Διαπραγματεύσιμα Αμοιβαία Κεφάλαια	10101010	Υπηρεσίες Ηλεκτρονικών Υπολογιστών
10101015	Λογισμικό	10102030	Υλικό Υπολογιστών
15101010	Εξοπλισμός Τηλεπικοινωνιών	15102015	Υπηρεσίες Τηλεπικοινωνιών
20101010	Υγειονομικές Μονάδες	20101025	Υπηρεσίες Υγείας
20102010	Ιατρικός Εξοπλισμός	20103015	Φαρμακευτικά Προϊόντα
30101010	Τράπεζες	30202000	Διαφοροποιημένες Χρηματοοικονομικές Υπηρεσίες
30202010	Διαχείριση Κεφαλαίων & Θεματοφύλακες	30202015	Επενδυτικές Υπηρεσίες
30302010	Γενικές Ασφάλειες	30302015	Μεσίτες Ασφαλίσεων
35101010	Συμμετοχές & Ανάπτυξη Ακίνητης Περιουσίας	35101015	Υπηρεσίες Ακίνητης Περιουσίας
35102000	Διαφοροποιημένες Α.Ε.Ε.Α.Π.	35102030	Α.Ε.Ε.Α.Π. Επαγγελματικών Χώρων
40201040	Υπηρεσίες Ενοικίασης και Χρηματοδοτικής Μίσθωσης	40202010	Κατασκευή Κατοικιών
40202015	Έπιπλα	40202020	Οικιακές Συσκευές
40203040	Ηλεκτρονική Ψυχαγωγία	40203045	Παιχνίδια
40204020	Ρούχα και Αξεσουάρ	40301010	Ψυχαγωγία
40301030	Εκδόσεις	40301035	Ραδιοτηλεοπτικοί Φορείς
40401010	Διαφοροποιημένοι Έμποροι	40401020	Εμπόριο Ενδυμάτων
40401025	Εμπόριο Προϊόντων Οικιακής Βελτίωσης	40401030	Εξειδικευμένο Λιανικό Εμπόριο
40501010	Αεροπορικές Εταιρείες	40501015	Ταξίδια & Τουρισμός
40501020	Τυχερά Παιχνίδια	40501025	Ξενοδοχεία & Πανσιόν
45101015	Απόσταξη & Οινοπαραγωγή	45101020	Αναψυκτικά
45102010	Γεωργεία, Αλιεία, Εκτροφή και Φυτείες	45102020	Τρόφιμα
45103010	Καπνός	45201010	Λιανικό & Χονδρικό Εμπόριο Τροφίμων
45201020	Είδη Προσωπικής Φροντίδας	50101010	Κατασκευές
50101030	Τσιμέντα	50101035	Άλλα Οικοδομικά Υλικά
50202010	Ηλεκτρικά Εξαρτήματα	50203000	Διαφοροποιημένες Βιομηχανίες
50203015	Πλαστικά	50203030	Υλικά Συσκευασίας
50204000	Μηχανήματα Βιομηχανικού Εξοπλισμού	50204020	Μηχανήματα Κατασκευών
50205010	Προμηθευτές Βιομηχανίας	50205020	Υποστηρικτικές Υπηρεσίες προς Επιχειρήσεις
50205030	Υπηρεσίες Μαζικής Εκτύπωσης	50206015	Εμπορικά Οχήματα & Ανταλλακτικά
50206030	Θαλάσσιες Μεταφορές	50206060	Υπηρεσίες Μεταφορών
55101000	Διαφοροποιημένα Υλικά	55101020	Κλωστοϋφαντουργικά Προϊόντα
55102000	Ορυχεία	55102010	Σίδηρος & Χάλυβας
55102015	Μεταλλουργία	55102035	Αλουμίνιο
60101000	Καθετοποιημένες Εταιρ. Πετρελαίου & Φυσικού Αερίου	60101020	Διυλιστήρια & Εμπορία Πετρελαιοειδών
65101010	Εναλλακτική Ηλεκτρική Ενέργεια	65101015	Συμβατική Ηλεκτρική Ενέργεια
65102030	Ύδρευση		



ATHEX
Athens Stock Exchange

Λεωφ. Αθηνών 110 104 42 Αθήνα
110, Athinon Ave. GR 104 42 Athens
tel. (+30)210-33.66.800, fax (+30)210-33.66.101
www.athexgroup.gr