

20

Ημερήσιο Δελτίο
Συναλλακτικής Δραστηριότητας

Daily Official List
of Trading Activity

Τρίτη, 26 Μαΐου, 2020

Έτος: 141 Αύξων Αριθμός Συνεδρίασης: 96



ATHEXGROUP
Athens Exchange Group

Αποποίηση Ευθύνης:

Η εταιρεία Ελληνικά Χρηματιστήρια-Χρηματιστήριο Αθηνών Ανώνυμη Εταιρεία Συμμετοχών καταβάλλει κάθε δυνατή προσπάθεια ώστε να διασφαλίσει ότι οι πληροφορίες και τα λοιπά στοιχεία που εμφανίζονται στο Ημερήσιο Δελτίο Τιμών (Η.Δ.Τ.) είναι ορθά και πλήρη αλλά δεν έχει καμία ευθύνη για ενδεχόμενο λάθος ή παράλειψη στοιχείων και / ή ευθύνη σχετικά με την ακρίβεια, αξιοπιστία, επικαιροποίηση και πληρότητα των παραπάνω πληροφοριών και στοιχείων ή ευθύνη προερχόμενη άμεσα ή έμμεσα από την χρήση των παραπάνω πληροφοριών.

Η Εταιρία δεν έχει καμία ευθύνη για την ακρίβεια των στοιχείων που περιλαμβάνονται στις ανακοινώσεις των εισηγμένων εταιρειών. Πιθανές προσβολές δικαιωμάτων τρίτων από το περιεχόμενο των ανακοινώσεων συνιστούν αποκλειστική ευθύνη του αποστολέα των ανακοινώσεων.

Όλα τα αναγραφόμενα στο Η.Δ.Τ. στοιχεία παρέχονται μόνο για τους σκοπούς της πληροφόρησης και δεν συνιστούν παροχή επενδυτικών συμβουλών ή πρόσκληση για επένδυση σε κινητές αξίες που διαπραγματεύονται στο Χρηματιστήριο Αθηνών.

Αναγνωρίζεται και συμφωνείται ότι όλα τα δικαιώματα επί των πληροφοριών που εμφανίζονται στο Η.Δ.Τ. θα αποτελούν κυριότητα της εταιρίας και οποιοδήποτε άλλο δικαίωμα συμπεριλαμβανομένου του δικαιώματος πνευματικής ιδιοκτησίας, σήματος κλπ. ανήκουν στο Χρηματιστήριο Αθηνών.

Τα ανωτέρω στοιχεία αποτελούν ιδιοκτησία της Εταιρίας και προστατεύονται σύμφωνα με τις διατάξεις περί πνευματικής ιδιοκτησίας. Απαγορεύεται α) η με οποιοδήποτε τρόπο ή μέσο αναπαραγωγή, αναδημοσίευση, τροποποίηση, αντιγραφή, πώληση, μετάδοση ή διανομή του συνόλου ή μέρους τους, χωρίς αναφορά στην πηγή και β) η εμπορική εκμετάλλευση των στοιχείων από τρίτους.

Η Εταιρία δεν φέρει καμία ευθύνη προερχόμενη άμεσα ή έμμεσα από χρήση ή τυχόν αλλοίωση των ανωτέρω στοιχείων όταν αυτά χρησιμοποιούνται από

Ελληνικά Χρηματιστήρια - Χρηματιστήριο Αθηνών Α.Ε. Συμμετοχών

Λεωφόρος Αθηνών 110, 10442 Αθήνα, Τηλ: (210) 33.66.800, Fax: (210) 32.13.938

www.athexgroup.gr

Χρηματιστηριακό Κέντρο Θεσσαλονίκης

Κατούνη 16-18, Θεσ/νίκη 546 25, Τηλ: (2310) 567.667, Fax: (2310) 530.455

Συνεγγυητικό Κεφάλαιο Εξασφάλισης Επενδυτικών Υπηρεσιών

Φειδίου 14-16, Αθήνα 106 78, Τηλ: (210) 33.04.682, Fax: (210) 33.04.155

Επιτροπή Κεφαλαιαγοράς

Κολοκοτρώνη 1 & Σταδίου 1, Αθήνα 105 62, Τηλ: (210) 33.77.100, Fax: (210) 33.77.173

Πίνακας Περιεχομένων

Ενότητα 1: Στατιστικά Στοιχεία Χρεογράφων, Παραγώγων και Δανεισμού

- Οι Αγορές Χρεογράφων Παραγώγων Δανεισμού
- Χρηματιστηριακοί Δείκτες
- Αναλυτικά Στοιχεία Συναλλαγών Αγοράς Χρεογράφων
- Στοιχεία Συναλλαγών Κλάδων Χρηματιστηρίου Αθηνών & Χρηματοοικονομικών Προϊόντων (Δ.Α.Κ.)
- Οι 10 Μετοχές με τη μεγαλύτερη Άνοδο & Πτώση
- Αναλυτικά Στοιχεία Συναλλαγών Αγοράς Παραγώγων

Ενότητα 2: Αναλυτικά Στοιχεία Συναλλαγών Χρεογράφων

- Αναλυτικά Στοιχεία Συναλλαγών Χρεογράφων
- Σημειώσεις Χρεογράφων

Ενότητα 3: Στοιχεία Συναλλαγών Χρεογράφων

- Στοιχεία Συναλλαγών Πακέτων
- Στοιχεία Συναλλαγών Δικαιωμάτων

- Στοιχεία Δανεισμού Τίτλων
- Στοιχεία Συναλλαγών Εκποιήσεων
- Στοιχεία Συναλλαγών Εκποιήσεων Ενσώματων Ονομαστικών Μετοχών
- Στοιχεία Ενεργητικού Διαπραγματεύσιμων Αμοιβαίων Κεφαλαίων (Δ.Α.Κ.)
- Χαρακτηριστικά Διαπραγματεύσιμων Αμοιβαίων Κεφαλαίων (Δ.Α.Κ.)

Ενότητα 4: Ανακοινώσεις

Ενότητα 5: Ομόλογα Διαπραγματεύσιμα στην Αγορά Αξιών Σταθερού Εισοδήματος

- Ομολογιακά Δάνεια Επιχειρήσεων – Οργανωμένη Αγορά (Μετατρέψιμα)
- Ομολογιακά Δάνεια Επιχειρήσεων – Οργανωμένη Αγορά (Μη Μετατρέψιμα)
- Ομόλογα Ελληνικού Δημοσίου
- Έντοκα Γραμμάτια & Zero Coupon Ομόλογα Ελληνικού Δημοσίου
- Ομόλογα Ελληνικού Δημοσίου Διαπραγματεύσιμα με τη Μέθοδο Εκφώνησης - Αντιφώνησης
- Ομόλογα Κρατικών Τραπεζών

Ενότητα 6: Πρόσθετα Στοιχεία Ενημέρωσης

- Πίνακας Μελών Χρηματιστηρίου Αθηνών και Μελών ΕΤ.ΕΚ.
- Πίνακας Μετοχών Υπό Ειδική Διαπραγμάτευση
- Γνωστοποιήσεις Συναλλαγών - Κατάλογος Υπόχρεων Προσώπων

Ενότητα 7: Αναλυτικά Στοιχεία Συναλλαγών Αγοράς Παραγώγων

- Συμβόλαια Μελλοντικής Εκπλήρωσης σε Δείκτες
- Συμβόλαια Μελλοντικής Εκπλήρωσης σε Μετοχές
- Δικαιώματα Προαίρεσης σε Δείκτες
- Δικαιώματα Προαίρεσης σε Μετοχές
- Στοιχεία Συναλλαγών Προϊόντων Δανεισμού

Παράρτημα Α: Κωδικοί και ονομασίες Κλάδων Οικονομικής Δραστηριότητας του Χρηματιστηρίου Αθηνών

Οι Αγορές Χρεογράφων Παραγώγων Δανεισμού

Γενικός Δείκτης Τιμών και Αξία Συναλλαγών Μετοχών και Παραγώγων

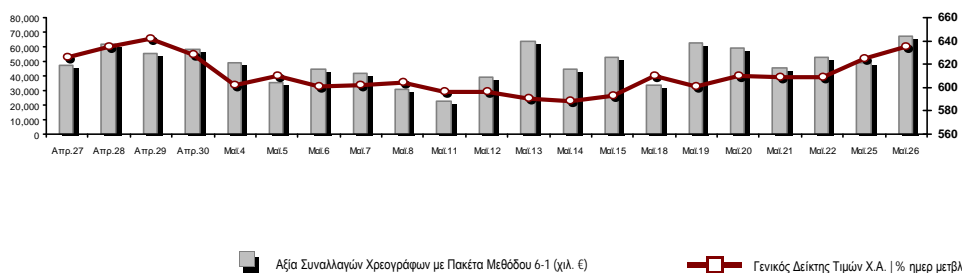

Κεφαλαιοποίηση Χ.Α. (εκατ €) **:	43,929.98		Συνολικές Ανοικτές Θέσεις σε Παράγωγα	247,909
Ημερήσια μεταβολή: εκατ. € %	594.01	1.37%	Ανοικτές θέσεις σε ΣΜΕ επί Δεικτών % ημερ μετβλ	3,727 5.61%
Μέση ετήσια Κεφ/ποίηση: εκατ. € % Μετβλ. Μέση προηγ. έτος	50,160.47	-8.44%	Ανοικτές θέσεις σε ΣΜΕ επί μετοχών % ημερ μετβλ	242,253 10.85%
Γενικός Δείκτης Τιμών Χ.Α. % ημερ μετβλ	635.47	1.79%	Ανοικτές θέσεις σε Δικαιώματα επί Δεικτών % ημερ μετβλ	1,010 6.54%
Κεφαλαιοποίηση Γενικού Δείκτη (εκατ. €)	38,735.81		Ανοικτές θέσεις σε Δικαιώματα επί μετοχών % ημερ μετβλ	919 1.66%
Ημερήσια μεταβολή (εκατ. €)	567.07			
Αξία Συναλλαγών Χρεογράφων με Πακέτα Μεθόδου 6-1 (χιλ. €)	66,946.47		Πλήθος Συμβολαίων Παραγώγων:	70,257
Ημερήσια μεταβολή: %	17,719.74	36.00%	Ημερήσια μεταβολή: τμχ %	28,098 66.65%
Μέση Αξία Συν/γών ΥΙD: χιλ. € % Μετβλ Μέση προηγ. έτος	71,885.45	9.24%	Μέσος Όγκος Συμβ. ΥΙD: % Μετβλ Μέσο προηγ. Έτος	32,786 -21.74%
Αξία Συναλλαγών Πακέτων Μεθόδου 6-1 (χιλ. €)	4,664.29		Πλήθος Πράξεων Παραγώγων:	3,740
Αξία Συναλλαγών Πακέτων Μεθόδου 6-2 & 6-3 (χιλ. €)	46.36		Ημερήσια μεταβολή: πλήθος %	1,227 48.83%
Αξία Συναλλαγών Ομολόγων (χιλ.€)	437.54		Μέσο Πλήθος Πράξεων ΥΙD: % Μετβλ Μέσο προηγ. Έτος	2,724 -4.39%
Όγκος Συναλλαγών Χρεογράφων με Πακέτα Μεθόδου 6-1 (χιλ. Τμχ)	78,007.43		Συνολικές Ανοικτές Θέσεις σε Δανεισμό	368,313
Ημερήσια μεταβολή: χιλ. τμχ %	11,191.18	16.75%	Ημερήσια μεταβολή: τμχ %	-97,109 -20.86%
Μέσος Όγκος Συν/γών ΥΙD: % Μετβλ Μέσο προηγ. Έτος	42,337.80	33.35%	Πλήθος Συναλλαγών Δανεισμού (Πολυμερής/Διμερής)	17,400
Όγκος Συναλλαγών Πακέτων Μεθόδου 6-1 (χιλ. Τεμάχια)	4,227.79		Ημερήσια μεταβολή: τμχ %	13,397
Όγκος Συναλλαγών Πακέτων Μεθόδου 6-2 & 6-3 (χιλ. Τεμάχια)	4.17		Πλήθος Πολυμερών Συναλλαγών	17,400
Όγκος Συναλλαγών Ομολόγων	457,000		Πλήθος Διμερών Συναλλαγών	0
Πλήθος Πράξεων Χρεογράφων με Πακέτα Μεθόδου 6-1	37,116		Πλήθος Πράξεων Δανεισμού:	9
Ημερήσια μεταβολή: πλήθος %	4,320	13.17%	Ημερήσια μεταβολή: %	6
Μέσο Πλήθος Πράξεων ΥΙD: % Μετβλ Μέσο προηγ. Έτος	35,426	30.49%	Πλήθος Πράξεων Πολυμερών Συναλλαγών	9
Πλήθος πακέτων Μεθόδου 6-1	5		Πλήθος Πράξεων Διμερών Συναλλαγών	0
Πλήθος πακέτων Μεθόδου 6-2 & 6-3	2			
Πλήθος συναλλαγών Ομολόγων	37			

Κεφαλαιοποίηση Χ.Α. (εκατ €) **

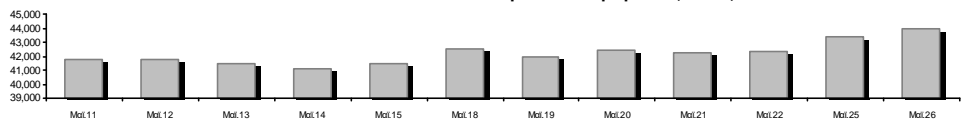

Ημερήσια Διακύμανση Γενικού Δείκτη Τιμών Χρηματιστηρίου Αθηνών



Γενικός Δείκτης Τιμών Χ.Α. την 25/05/2020

Ημερήσια Διακύμανση Γενικού Δείκτη Τιμών Χ.Α. την 26/05/2020

Χρηματιστηριακοί Δείκτες

Όνομασία Δείκτη	26/05/2020	25/05/2020	Δ μον.	Δ %	Κατώτερη	Ανώτερη	Κατ.έτους	Ανωτ.έτους	Ετησ. μεταβ.
Γενικός Δείκτης Τιμών Χ.Α.	635.47 #	624.32	11.15	1.79%	623.71	637.07	469.55	949.20	-30.68% \mathcal{E}
FTSE/X.A. Large Cap	1,520.90 #	1,494.40	26.50	1.77%	1,492.06	1,526.66	1,135.79	2,371.26	-33.82% \mathcal{E}
FTSE/X.A. Mid Cap	840.66 #	818.47	22.19	2.71%	818.47	842.76	659.09	1,298.86	-29.66% \mathcal{E}
FTSE/X.A.-Χ.Α.Κ. Τραπεζικός Δείκτης	246.76 #	219.66	27.10	12.34%	219.66	249.12	199.24	673.55	-63.17% \mathcal{E}
FTSE/X.A. Υψηλής Μερισματικής Απόδοσης	2,363.47 #	2,331.49	31.98	1.37%	2,331.49	2,371.07	1,730.40	3,015.23	-19.65% \mathcal{E}
FTSE/X.A. Διεθνούς Δραστηριοποίησης Plus	1,755.10 #	1,720.37	34.73	2.02%	1,720.37	1,760.89	1,269.53	2,435.50	-24.31% \mathcal{E}
FTSE/X.A. Διεθνούς Δραστηριοποίησης	2,000.45 #	1,971.44	29.01	1.47%	1,971.44	2,005.98	1,458.31	2,560.38	-19.42% \mathcal{E}
FTSE/X.A. Mid & Small Cap Θεμελιωδών Μεγεθών	2,381.50 #	2,352.29	29.21	1.24%	2,347.29	2,393.02	2,028.59	3,205.70	-19.97% \mathcal{E}
Δείκτης ATHEX Select Plus	2,319.65 #	2,291.41	28.24	1.23%	2,282.21	2,320.45	1,698.34	3,182.42	-22.62% \mathcal{E}
Δείκτης ATHEX Select	2,327.81 #	2,286.39	41.42	1.81%	2,286.39	2,330.94	1,734.15	3,581.16	-28.88% \mathcal{E}
Δείκτης Τιμών Μεσαίας & Μικρής Κεφαλαιοπ. Χ.Α.	4,821.80 #	4,791.02	30.78	0.64%	4,770.97	4,821.80	3,964.16	6,324.97	-18.78% \mathcal{E}
FTSE/X.A. Δείκτης Αγοράς	377.42 #	370.78	6.64	1.79%	370.33	378.78	282.92	587.56	-33.65% \mathcal{E}
Δείκτης FTSE Med	4,127.08 #	4,029.62	97.45	2.42%			3,062.99	5,342.28	-17.11% \mathcal{E}
Δείκτης Συνολικής Απόδοσης Γενικού Δείκτη Χ.Α.	1,044.01 #	1,025.68	18.33	1.79%	1,024.70	1,046.64	770.25	1,557.05	-30.19% \mathcal{E}
FTSE/X.A. Large Cap Συνολικής Απόδοσης	2,277.88 #	2,238.20	39.68	1.77%			1,760.89	3,542.27	-33.27% \mathcal{E}
FTSE/X.A. Large Cap Net Συνολικής Απόδοσης	695.83 #	683.70	12.13	1.77%	682.63	698.46	519.48	1,084.55	-33.30% \mathcal{E}
FTSE/X.A. Mid Cap Συνολικής Απόδοσης	1,026.67 #	999.57	27.10	2.71%			818.92	1,582.98	-29.53% \mathcal{E}
FTSE/X.A.-Χ.Α.Κ. Τραπεζικός Δείκτης Συνολ. Απόδ.	216.10 #	192.37	23.73	12.34%			176.97	588.56	-63.17% \mathcal{E}
Ελληνικός Δείκτης Mid & Small Cap	976.94 #	961.24	15.70	1.63%	961.24	977.36	701.19	1,312.90	-22.06% \mathcal{E}
FTSE/X.A. Τράπεζες	326.02 #	290.23	35.79	12.33%	290.23	329.14	263.25	889.92	-63.17% \mathcal{E}
FTSE/X.A. Ασφάλειες	1,474.92 #	1,458.97	15.95	1.09%	1,458.97	1,494.85	1,076.29	2,088.80	-27.17% \mathcal{E}
FTSE/X.A. Χρηματοοικονομικές Υπηρεσίες	750.30 #	728.74	21.56	2.96%	728.74	755.55	548.44	1,123.81	-24.74% \mathcal{E}
FTSE/X.A. Βιομηχανικά Προϊόντα & Υπηρεσίες	1,857.35 #	1,827.84	29.51	1.61%	1,827.84	1,863.08	1,302.84	2,712.84	-27.49% \mathcal{E}
FTSE/X.A. Εμπόριο	43.58 #	43.04	0.54	1.25%	42.25	43.58	38.18	75.77	-37.42% \mathcal{E}
FTSE/X.A. Ακίνητης Περιουσίας	4,050.82 \mathcal{E}	4,152.28	-101.46	-2.44%	4,008.09	4,152.28	2,945.19	5,826.74	-25.88% \mathcal{E}
FTSE/X.A. Προσωπικά & Οικιακά Προϊόντα	8,480.00 #	8,247.25	232.75	2.82%	8,247.25	8,585.68	5,596.91	10,280.00	-13.56% \mathcal{E}
FTSE/X.A. Τρόφιμα & Ποτά	8,109.49 \mathcal{E}	8,222.54	-113.05	-1.37%	8,071.63	8,222.54	5,768.28	13,004.12	-28.01% \mathcal{E}
FTSE/X.A. Πρώτες Ύλες	3,939.05 #	3,938.25	0.80	0.02%	3,880.27	3,967.16	2,713.19	7,435.44	-39.01% \mathcal{E}
FTSE/X.A. Κατασκευές & Υλικά	2,085.28 \mathcal{E}	2,099.47	-14.19	-0.68%	2,074.21	2,114.40	1,403.78	3,344.96	-32.37% \mathcal{E}
FTSE/X.A. Πετρέλαιο & Αέριο	3,537.55 #	3,486.01	51.54	1.48%	3,480.98	3,537.55	2,268.39	5,154.35	-29.93% \mathcal{E}
FTSE/X.A. Χημικά	7,249.93 #	6,932.25	317.68	4.58%	6,932.25	7,274.03	5,513.26	9,442.19	-18.22% \mathcal{E}
FTSE/X.A. Ταξίδια & Αναψυχή	1,284.80 #	1,280.61	4.19	0.33%	1,280.61	1,301.08	904.20	2,084.49	-33.76% \mathcal{E}
FTSE/X.A. Τεχνολογία	756.53 #	742.93	13.60	1.83%	742.93	760.08	537.98	1,029.21	-15.98% \mathcal{E}
FTSE/X.A. Τηλεπικοινωνίες	3,327.86 \mathcal{E}	3,330.61	-2.75	-0.08%	3,314.09	3,358.14	2,480.07	3,960.95	-15.22% \mathcal{E}
FTSE/X.A. Υπηρεσίες Κοινής Ωφέλειας	3,116.91 #	3,080.94	35.97	1.17%	3,049.71	3,120.55	1,865.80	3,447.76	-2.15% \mathcal{E}
FTSE/X.A. Υγεία	455.66 #	447.06	8.60	1.92%	447.06	455.66	395.48	508.96	-9.74% \mathcal{E}
Δείκτης Όλων των Μετοχών Χ.Α.	154.49 #	152.44	2.06	1.35%	154.49	154.49	122.81	223.49	-28.36% \mathcal{E}
Ελληνικός Δείκτης Εταιρικών Ομολόγων	112.28 #	112.18	0.10	0.09%			106.56	121.22	-6.64% \mathcal{E}
Ελληνικός Δείκτης Τιμών Εταιρικών Ομολόγων	88.09 #	88.04	0.05	0.06%			84.04	96.15	-7.95% \mathcal{E}

Σημείωση 1: Το κλείσιμο των Δεικτών FTSE/Med 100, Ελληνικός Δείκτης Εταιρικών Ομολόγων και, Ελληνικός Δείκτης Τιμών Εταιρικών Ομολόγων αφορούν την συνεδρίαση της 22/05/2020.

Σημείωση 2: Ο Ελληνικός Δείκτης Mid & Small Cap είναι Customized δείκτης υπολογιζόμενος από το Χρηματιστήριο Αθηνών.

Χρηματιστηριακοί Δείκτες

Δείκτης FTSE/Large Cap

26/05/2020: 1.77% FTSE/X.A. Mid Cap

26/05/2020: 2.71%

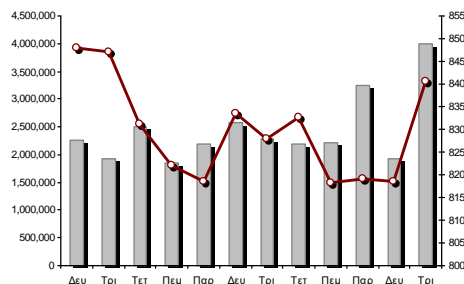
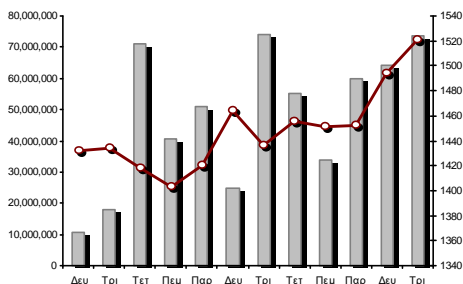

FTSE/X.A. Διεθνούς Δραστηριοποίησης Plus

26/05/2020: 2.02%

FTSE/X.A. Διεθνούς Δραστηριοποίησης

26/05/2020: 1.47%

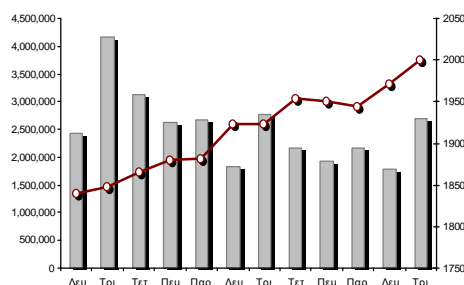
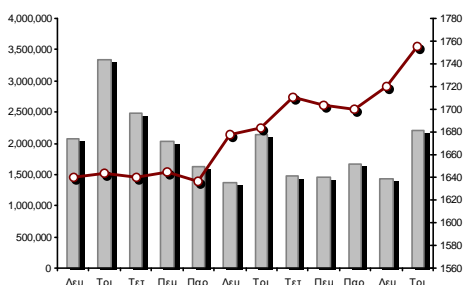

Δείκτης FTSE/X.A. Mid & Small Cap Θεμελιωδών Μεγεθών

26/05/2020: 1.24%

Δείκτης Τιμών Μεσαίας & Μικρής Κεφαλαιοπ. Χ.Α.

26/05/2020: 0.64%

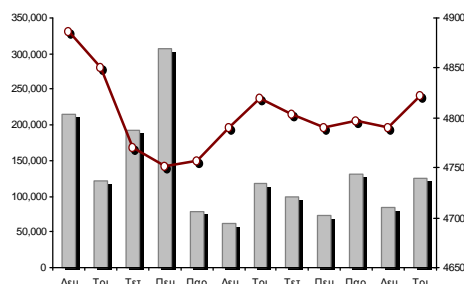
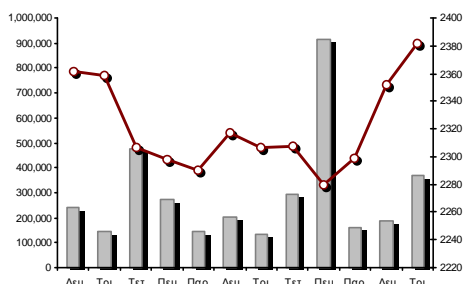

■ Όγκος συναλλαγών δεικτών

— Τιμές κλεισίματος δεικτών

Αναλυτικά Στοιχεία Συναλλαγών Αγοράς Χρεογράφων

	Όλα τα Χρεόγραφα	Κύρια Αγορά	Επιτήρηση	Διαπραγματεύσιμα Αμοιβαία Κεφάλαια
Σύνολα	114	100	13	1
Ανοδικές / Καθοδικές / Σταθερές:	64 / 26 / 24	58 / 23 / 19	5 / 3 / 5	1 / 0 / 0
Κεφαλαιοποίηση Χ.Α. (εκατ €) **	43,929.98	43,661.56	268.43	
Μέση Ημερήσια Αξία Συνγών (χιλ. €)	71,885.45	71,811.72	91.26	68.71
Αξία Συναλλαγών	66,992.83	66,951.67	34.26	6.90
Κύριος Πίνακας:	62,282.19	62,241.02	34.26	6.90
Προσυμφωνημένων Συναλλαγών 6_1_2_3:	4,710.65	4,710.65	0.00	0.00
Πίνακας Εκποιήσεων:	0.00	0.00	0.00	0.00
Πίνακας Ειδικών Όρων:	0.00	0.00	0.00	0.00
Μέσος Ημερήσιος Όγκος Συναλλαγών	42,337,795	41,786,107	571,074	3,535
Όγκος Συναλλαγών	78,011,599	77,751,623	259,533	443
Κύριος Πίνακας:	73,779,640	73,519,664	259,533	443
Προσυμφωνημένων Συναλλαγών 6_1_2_3:	4,231,959	4,231,959	0	0
Πίνακας Εκποιήσεων:	0	0	0	0
Πίνακας Ειδικών Όρων:	0	0	0	0
Μέσο Ημερήσιο Πλήθος Πράξεων	35,426	35,277	146	5
Αριθμός Πράξεων	37,118	37,020	94	4
Κύριος Πίνακας:	37,111	37,013	94	4
Προσυμφωνημένων Συναλλαγών 6_1_2_3:	7	7	0	0
Πίνακας Εκποιήσεων:	0	0	0	0
Πίνακας Ειδικών Όρων:	0	0	0	0

Στοιχεία Συναλλαγών Κλάδων Χρηματιστηρίου Αθηνών & Χρηματοοικονομικών Προϊόντων (Δ.Α.Κ.)

Κωδικός	Κλάδοι	Ανοδικές / Καθοδικές / Σταθερές	Αριθμός Πράξεων	Όγκος Συναλλαγών	Αξία Συναλλαγών	% στη Συνολική Αξία
12000	- Χρηματοοικονομικά Προϊόντα	1 / 0 / 0	4	443	6,903.68	0.01%
3510	- Ακίνητη Περιουσία	3 / 2 / 0	944	295,182	1,684,516.30	2.51%
3030	- Ασφάλειες	1 / 0 / 0	37	7,425	27,498.33	0.04%
5020	- Βιομηχανικά Προϊόντα & Υπηρεσίες	10 / 2 / 6	1,920	704,467	2,266,664.58	3.38%
4040	- Εμπόριο	3 / 1 / 2	288	56,136	202,426.51	0.30%
6010	- Ενέργεια	3 / 0 / 0	987	139,761	1,531,854.20	2.29%
4020	- Καταναλωτικά Προϊόντα & Υπηρεσίες	4 / 1 / 1	1,989	615,288	5,444,540.53	8.13%
5010	- Κατασκευές & Υλικά Κατασκευών	6 / 5 / 1	2,235	998,914	2,236,860.40	3.34%
4030	- Μέσα Ενημέρωσης	0 / 0 / 1	14	14,767	3,084.26	0.00%
4520	- Προσωπική Φροντίδα, Φάρμακα & Παντοπωλεία	0 / 2 / 1	174	74,402	583,918.53	0.87%
5510	- Πρώτες Ύλες	5 / 4 / 3	618	307,926	572,330.09	0.85%
4050	- Ταξίδια και Αναψυχή	3 / 2 / 1	1,475	737,326	2,028,389.18	3.03%
1010	- Τεχνολογία	4 / 2 / 1	207	69,460	148,161.97	0.22%
1510	- Τηλεπικοινωνίες	3 / 1 / 0	1,190	283,888	2,726,646.48	4.07%
3010	- Τράπεζες	6 / 0 / 0	20,465	69,685,950	38,879,039.57	58.03%
4510	- Τρόφιμα, Ποτά & Καπνοβιομηχανίες	4 / 1 / 6	364	82,940	1,351,269.24	2.02%
2010	- Υγεία	4 / 0 / 0	47	14,153	18,960.28	0.03%
6510	- Υπηρεσίες Κοινής Ωφέλειας	2 / 2 / 1	3,396	1,608,867	6,542,122.87	9.77%
3020	- Χρηματοοικονομικές Υπηρεσίες	2 / 1 / 0	764	2,314,304	737,644.04	1.10%

Οι 10 Μετοχές με τη μεγαλύτερη Άνοδο & Πτώση

Κύρια Αγορά

Μετοχές με τη μεγαλύτερη Θετική μεταβολή τιμής	Τιμή κλεισ.	Μεταβ.	Μετοχές με τη μεγαλύτερη Αρνητική μεταβολή τιμής	Τιμή κλεισ.	Μεταβ.
EUROBANK HOLDINGS (ΚΟ)	0.386	15.57% #	ΚΛΟΥΚΙΝΑΣ - ΛΑΠΠΑΣ (ΚΟ)	0.47	-5.24% α
ΕΘΝΙΚΗ ΤΡΑΠΕΖΑ (ΚΟ)	1.19	14.42% #	LAMDA DEVELOPMENT(ΚΟ)	6.03	-2.90% α
ΠΕΙΡΑΙΩΣ ΤΡΑΠΕΖΑ (ΚΟ)	1.225	12.39% #	ΓΕΚ ΤΕΡΝΑ (ΚΟ)	6.01	-2.12% α
ΑΤΤΙΚΑ BANK A.T.E. (ΚΟ)	0.215	7.61% #	COCA-COLA HBC AG (ΚΟ)	21.66	-1.41% α
ALPHA BANK (ΚΟ)	0.562	7.05% #	ΑΛΟΥΜΥΛ (ΚΟ)	0.71	-1.11% α
MARFIN INVESTMENT GROUP (ΚΟ)	0.065	6.56% #	ΕΥΑΘ (ΚΟ)	4.26	-0.70% α
FOURLIS ΣΥΜΜΕΤΟΧΩΝ (ΚΟ)	4.05	5.74% #	CNL CAPITAL (ΚΟ)	7.15	-0.69% α
VIOTALCO SA/NV (ΚΑ)	2.42	5.68% #	ΤΕΧΝΙΚΗ ΟΛΥΜΠΙΑΚΗ (ΚΟ)	1.55	-0.64% α
ΑΔΜΗΕ ΣΥΜΜΕΤΟΧΩΝ Α.Ε. (ΚΟ)	2.355	5.60% #	ΤΕΡΝΑ ΕΝΕΡΓΕΙΑΚΗ (ΚΟ)	9.96	-0.40% α
ΠΛΑΣΤΙΚΑ ΘΡΑΚΗΣ (ΚΟ)	1.68	5.13% #	BRIQ PROPERTIES (ΚΟ)	1.675	-0.30% α

Μετοχές με τη μεγαλύτερη Αξία Συναλλαγών	Αξία (χιλ. €)	Μεταβ.	Μετοχές με το μεγαλύτερο Όγκο Συναλλαγών	Όγκος	Μεταβ.
ALPHA BANK (ΚΟ)	15,475.46	7.05% #	EUROBANK HOLDINGS (ΚΟ)	30,343,512	15.57% #
EUROBANK HOLDINGS (ΚΟ)	11,066.62	15.57% #	ALPHA BANK (ΚΟ)	28,105,376	7.05% #
ΕΘΝΙΚΗ ΤΡΑΠΕΖΑ (ΚΟ)	10,244.19	14.42% #	ΕΘΝΙΚΗ ΤΡΑΠΕΖΑ (ΚΟ)	9,100,608	14.42% #
JUMBO (ΚΟ)	4,329.62	3.13% #	MARFIN INVESTMENT GROUP (ΚΟ)	2,149,610	6.56% #
ΟΤΕ (ΚΟ)	2,694.77	-0.08% α	ΠΕΙΡΑΙΩΣ ΤΡΑΠΕΖΑ (ΚΟ)	1,544,524	12.39% #
ΤΕΡΝΑ ΕΝΕΡΓΕΙΑΚΗ (ΚΟ)	2,656.13	-0.40% α	ΔΕΗ (ΚΟ)	747,549	1.04% #
ΔΕΗ (ΚΟ)	2,307.53	1.04% #	ΑΤΤΙΚΑ BANK A.T.E. (ΚΟ)	579,795	7.61% #
ΠΕΙΡΑΙΩΣ ΤΡΑΠΕΖΑ (ΚΟ)	1,814.53	12.39% #	ΕΛΛΑΚΤΩΡ (ΚΟ)	551,215	3.66% #
LAMDA DEVELOPMENT(ΚΟ)	1,649.75	-2.90% α	ΑΔΜΗΕ ΣΥΜΜΕΤΟΧΩΝ Α.Ε. (ΚΟ)	539,855	5.60% #
ΜΥΤΙΛΗΝΑΙΟΣ (ΚΟ)	1,401.99	0.71% #	ΙΝΤΡΑΛΟΤ (ΚΟ)	380,801	1.28% #

Σημείωση: Απεικονίζονται οι Μετοχές που δεν ανήκουν στις Κατηγορίες Χαμηλής Διασποράς και Επιτήρησης και πραγματοποίησαν κατά τη διάρκεια της συνεδρίασης Αξία Συναλλαγών μεγαλύτερη από 10,000 Ευρώ.

Αναλυτικά Στοιχεία Συναλλαγών Αγοράς Παραγώγων

	Αριθμός Πράξεων	Όγκος	Ανοικτές θέσεις
Σ.Μ.Ε. σε Δείκτες	264	997	3,727
FTSE/X.A. Large Cap	264	997	3,727
Σ.Μ.Ε. σε Μετοχές	3,464	69,158	242,253
ΑΔΜΗΕ ΣΥΜΜΕΤΟΧΩΝ Α.Ε. (ΚΟ)	118	623	3,544
ALPHA BANK (ΚΟ)	885	18,900	49,409
ΑΤΤΙΚΑ BANK Α.Τ.Ε. (ΚΟ)	1	5	341
COCA-COLA HBC AG (ΚΟ)	24	71	548
CENERGY HOLDINGS (ΚΑ)	13	52	2,188
ΕΛΛΑΚΤΩΡ (ΚΟ)	84	580	8,941
EUROBANK HOLDINGS (ΚΟ)	813	24,612	61,958
ΕΥΔΑΠ (ΚΟ)	0	0	160
FOURLIS ΣΥΜΜΕΤΟΧΩΝ (ΚΟ)	13	35	246
ΓΕΚ ΤΕΡΝΑ (ΚΟ)	90	212	2,619
ΕΛΛΗΝ. ΧΡΗΜΑΤΙΣΤΗΡΙΑ-Χ.Α. (ΚΟ)	44	131	1,419
ΕΛΛΗΝΙΚΑ ΠΕΤΡΕΛΙΑΙΑ (ΚΟ)	4	15	1,275
INTRACOM HOLDINGS (ΚΟ)	8	81	1,680
ΙΝΤΡΑΛΟΤ (ΚΟ)	0	0	1,331
JUMBO (ΚΟ)	60	137	390
LAMDA DEVELOPMENT(ΚΟ)	56	157	1,213
MARFIN INVESTMENT GROUP (ΚΟ)	29	1,120	42,038
ΜΟΤΟΡ ΟΪΛ (ΚΟ)	8	27	172
ΜΥΤΙΛΗΝΑΙΟΣ (ΚΟ)	44	164	4,338
ΕΘΝΙΚΗ ΤΡΑΠΕΖΑ (ΚΟ)	704	17,787	28,796
ΟΠΑΠ (ΚΟ)	51	205	1,836
ΟΤΕ (ΚΟ)	13	40	1,717
ΟΛΠ (ΚΟ)	4	15	224
ΠΕΙΡΑΙΩΣ ΤΡΑΠΕΖΑ (ΚΟ)	183	2,843	10,374
ΔΕΗ (ΚΟ)	122	930	9,554
ΤΕΡΝΑ ΕΝΕΡΓΕΙΑΚΗ (ΚΟ)	33	105	2,834
ΤΙΤΑΝ CEMENT (ΚΑ)	45	165	595
ΒΙΟΗΑΛCO SA/NV (ΚΑ)	15	146	2,513
Δικαιώματα σε Δείκτες	11	77	1,010
FTSE/X.A. Large Cap	11	77	1,010
Δικαιώματα σε Μετοχές	1	25	919
ALPHA BANK (ΚΟ)	0	0	240
ΕΘΝΙΚΗ ΤΡΑΠΕΖΑ (ΚΟ)	1	25	360
ΟΠΑΠ (ΚΟ)	0	0	163
ΟΤΕ (ΚΟ)	0	0	106
ΠΕΙΡΑΙΩΣ ΤΡΑΠΕΖΑ (ΚΟ)	0	0	50
ΔΕΗ (ΚΟ)	0	0	0
Συνολική Δραστηριότητα	3,740	70,257	247,909

Πληθος Χρεογράφων	Ονομ. Αξία	Μερίσματα [1]			Ημερ. Τελευτ. Αποκοπή		Σημ.	Χρεόγραφο	Τιμή κλεισίματος	% μεταβ.	Προηγ. Κλεισίμο- ημ/νία	Άνοιγμα	Κατωτ Τιμή	Ανωτ Τιμή	Τελ Τιμή	Σταθμ Τιμή	Τελευταία ζήτηση [7]	Τελευταία προσφορά [7]	Ρ/Ε μετά φ.	Χρήση	Όγκος	Πράξεις	Αξία Συναλλαγών[8]	Χ.Α. Εταιρείας (χιλ. €) [3,5]	Χαμηλό έτους	Υψηλό έτους	Κλάδος [4]
		2017	2018	2019	Μέρισμα [2]	Δικαίωμα																					
7,125,216	0.650	---	---	---	01/07/2005	14/12/1999	4955	ΚΡΕΚΑ (ΚΟ)	0.228	---	0.228	25/05/2020	---	---	---	---	---	5150@0.230	---	2018	---	---	---	1,624.55	0.058	0.24	45102010
7,734,375	1.00	---	---	---	09/07/2007	07/01/2011	5112	ΛΙΒΑΝΗ ΕΚΔΟΤ. ΟΡΓ. (ΚΟ)	0.0505	---	0.0505	25/05/2020	---	---	---	---	---	5958@0.060	---	---	---	---	---	390.59	0.0505	0.116	40301030
15,842,391	1.51	---	---	---	15/07/2009	12/05/2000	5141	ΜΠΗΤΡΟΣ ΣΥΜΜΕΤΟΧΙΚΗ (ΚΟ)	0.172	---	0.172	25/05/2020	---	---	---	---	---	93@0.172	---	---	---	---	---	2,724.89	0.092	0.19	55102010
119,596,817	0.040	---	---	---	15/07/2008	27/04/2017	5190	ΝΙΚΑΣ (ΚΟ)	0.6	---	0.6	25/05/2020	0.55	0.55	0.55	0.55	473@0.550	600@0.720	---	---	27	3	14.85	71,758.09	0.4	0.6	45102020
24,319,250	0.300	---	---	---	09/07/2002	04/07/2007	5165	ΠΡΟΟΔΕΥΤΙΚΗ (ΚΟ)	0.15	-0.66	0.151	25/05/2020	0.15	0.15	0.15	0.15	3500@0.154	1700@0.177	---	---	4,000	2	600.00	3,647.89	0.11	0.206	50101010
245,497,664	0.310	---	---	---	01/07/2008	30/07/2012	5207	ΣΕΛΟΝΤΑ (ΚΟ)	0.1	---	0.1	25/05/2020	0.1	0.1	0.1	0.1	0.0669842@0.100	---	---	---	1,674	1	167.40	24,549.77	0.1	0.101	45102010
10,186,667	1.35	---	---	---	24/06/2008	02/02/2016	4887	ΣΙΔΑΜΑ (ΚΟ)	0.426	8.12	0.394	25/05/2020	0.394	0.38	0.44	0.44	40@0.380	580@0.440	---	---	1,360	7	579.60	4,339.52	0.192	0.57	55102010
766,000	1.00	---	---	---	01/07/2004	11/12/2012	5193	ΤΡΙΑ ΑΛΦΑ (ΚΟ)	1.8	---	1.8	25/05/2020	---	---	---	---	---	---	55.15	2018	---	---	---	1,658.10	1.44	2.16	55101020
245,000	1.00	---	---	---	19/07/2010	11/12/2012	5194	ΤΡΙΑ ΑΛΦΑ (ΠΟ)	1.14	---	1.14	25/05/2020	---	---	---	---	---	110@1.36	34.93	2018	---	---	---	1,658.10	0.9	1.17	55101020

Κατάσταση σε Αναστολή

20,255,805	0.300	---	---	---	22/08/2006	02/08/2010	5136	ΑΧΟΝ ΣΥΜΜΕΤΟΧΩΝ (ΚΟ)	0.058	---	0.058	28/04/2017	---	---	---	---	---	---	---	---	---	---	---	1,174.84	0.058	0.058	20101010
21,820,410	0.800	---	---	---	22/05/2008	02/08/2011	5174	ΕΥΡΟΜΕΔΙΣ (ΚΟ)	0.448	---	0.448	30/04/2018	---	---	---	---	---	---	---	---	---	---	---	9,775.54	0.448	0.448	20101010
66,948,210	0.300	---	---	---	22/09/2015	22/09/2015	5179	FOLLI-FOLLIE (ΚΟ)	4.8	---	4.8	24/05/2018	---	---	---	---	---	---	---	---	---	---	---	321,351.41	4.8	4.8	40401030
12,417,000	0.310	---	0.0205	---	27/08/2019	28/08/2017	5233	MLS ΠΛΗΡΟΦΟΡΙΚΗ (ΚΟ)	0.57	---	0.57	12/05/2020	---	---	---	---	---	---	---	---	---	---	---	7,077.69	0.475	1.51	10101015
14,870,100	0.300	---	---	---	15/05/2008	26/09/2011	5130	ΑΛΦΑ ΓΚΡΙΣΙΝ Α.Ε. (ΚΟ)	0.014	---	0.014	13/04/2017	---	---	---	---	---	---	---	---	---	---	---	208.18	0.014	0.014	10102030
33,930,000	0.300	---	---	---	03/07/2006	30/05/2001	4865	ΒΩΒΟΣ ΜΠΑΜΠΗΣ (ΚΟ)	0.304	---	0.304	30/03/2012	---	---	---	---	---	---	---	---	---	---	---	10,314.72	0.304	0.304	35101010
77,126,446	0.340	---	---	---	23/05/2005	18/08/2011	5206	Γ.Ε. ΔΗΜΗΤΡΙΟΥ (ΚΟ)	0.0125	---	0.0125	30/04/2019	---	---	---	---	---	---	---	---	---	---	---	964.08	0.0125	0.0125	40202020
6,000,000	0.600	---	---	---	13/06/2008	08/04/2004	5172	ΓΙΟΥΡΟΜΠΡΟΚΕΡΣ (ΚΟ)	0.008	---	0.008	27/04/2018	---	---	---	---	---	---	---	---	---	---	---	48.00	0.008	0.008	30302015
7,085,888	1.59	---	---	---	02/07/1996	06/09/2010	5216	ΕΛΒΙΕΜΕΚ (ΚΟ)	2.6	---	2.6	30/09/2019	---	---	---	---	---	---	---	---	---	---	---	18,423.31	2.6	2.6	35101010
25,179,640	0.600	---	---	---	08/08/1994	19/09/2000	5191	Ι. ΜΠΟΥΤΑΡΗΣ & ΥΙΟΣ (ΚΟ)	0.026	---	0.026	01/10/2018	---	---	---	---	---	---	---	---	---	---	---	742.45	0.026	0.026	45101015
1,540,000	0.600	---	---	---	08/08/1994	19/09/2000	5192	Ι. ΜΠΟΥΤΑΡΗΣ & ΥΙΟΣ (ΠΟ)	0.057	---	0.057	01/10/2018	---	---	---	---	---	---	---	---	---	---	---	742.45	0.057	0.057	45101015
24,619,524	0.500	---	---	---	10/10/1986	30/12/2002	4914	ΚΕΡΑΜΕΙΑ-ΑΛΛΑΤΙΝΗ (ΚΟ)	0.088	---	0.088	30/08/2012	---	---	---	---	---	---	---	---	---	---	---	2,166.52	0.088	0.088	35101010
31,543,600	0.420	---	---	---	19/07/2010	19/12/2018	5205	ΚΡΕΤΑ ΦΑΡΜ (ΚΟ)	1.085	---	1.085	30/04/2019	---	---	---	---	---	---	---	---	---	---	---	34,224.81	1.085	1.085	45102020
23,935,280	0.300	---	---	---	29/06/2009	13/06/2000	5153	ΝΑΥΤΕΜΠΟΡΙΚΗ (ΚΟ)	0.107	---	0.107	02/10/2017	---	---	---	---	---	---	---	---	---	---	---	2,561.07	0.107	0.107	40301030
255,459,600	0.300	---	---	---	26/06/2000	03/12/2010	5101	ΝΕΛ (ΚΟ)	0.07	---	0.07	31/08/2015	---	---	---	---	---	---	---	---	---	---	---	17,882.17	0.07	0.07	40501015
23,463,874	0.800	---	---	---	23/05/2003	21/12/1999	4918	ΝΕΩΡΙΟΝ (ΚΟ)	0.125	---	0.125	30/08/2012	---	---	---	---	---	---	---	---	---	---	---	2,932.98	0.125	0.125	50206030
18,750,000	0.300	---	---	---	02/07/2001	31/12/2012	5154	ΠΗΓΑΣΟΣ ΕΚΔΟΤΙΚΗ Α.Ε. (ΚΟ)	0.089	---	0.089	02/10/2017	---	---	---	---	---	---	---	---	---	---	---	1,668.75	0.089	0.089	40301030
100,793,572	0.300	---	---	---	16/07/2009	11/02/2016	5110	ΤΗΛΕΤΥΠΟΣ (ΚΟ)	0.06	---	0.06	07/03/2016	---	---	---	---	---	---	---	---	---	---	---	6,047.61	0.06	0.06	40301035
4,034,950	0.680	---	---	---	01/07/2005	30/12/2010	5171	ΧΑΤΖΗΚΡΑΝΩΤΗ Ε. ΥΙΟΙ (ΚΟ)	0.14	---	0.14	27/04/2018	---	---	---	---	---	---	---	---	---	---	---	564.89	0.14	0.14	45102020

Σημειώσεις Χρεογράφων

Κωδικός	Κείμενο σημείωσης
()	- Προσαρμοσμένα Μέρισματα λόγω διανομής Δωρεάν μετοχών.
*	- Τελευταία προσαρμοσμένη τιμή κλεισίματος.
[1]	- Καθαρά μερίσματα.
[2]	- Στη στήλη "Ημερ. Αποκοπής τελευταίου δικαιώματος" αναφέρεται η Ημερομηνία εισαγωγής για Νέες Εταιρείες.
[3]	- Η Χρηματιστηριακή αξία αναφέρεται στο σύνολο των μετοχών
[4]	- Η κωδικοποίηση των Κλάδων Οικονομικής Δραστηριότητας του Χ.Α. παρουσιάζονται στο Παράρτημα Α
[5]	- Η Χρηματιστηριακή Αξία αναφέρεται στο σύνολο των κατηγοριών μετοχών (εφόσον έχουν εισαχθεί περισσότερες της μιας κατηγορίες) και δεν αναφέρεται σε επιμέρους κατηγορίες μετοχών μιας εταιρείας.
[6]	- Ρ/Ε μεγαλύτερο του 100
[7]	- Τελευταία εικόνα του Βιβλίου Εντολών πριν το τέλος της συνεδρίασης
[8]	- Στην Αξία Συναλλαγών των Μετοχών περιλαμβάνονται όλοι οι τύποι Πακέτων
4750	- Μεταφορά στην Κατηγορία Επιτήρησης από 8/4/2011.
4865	- Αναστολή διαπραγμάτευσης από 2/4/2012.
4887	- Μεταφορά στην Κατηγορία Επιτήρησης από 10/4/2012.
4912	- Μεταφορά στην κατηγορία Επιτήρησης από 31/7/2012.
4914	- Αναστολή διαπραγμάτευσης από 31/8/2012.
4918	- Αναστολή διαπραγμάτευσης από 31/8/2012.
4955	- Μεταφορά στην Επιτήρηση από 5/4/2013.
4957	- Μεταφορά στην Επιτήρηση από 5/4/2013.
4958	- Μεταφορά στην Επιτήρηση από 5/4/2013.
4959	- Μεταφορά στην Επιτήρηση από 5/4/2013.
5080	- Μεταφορά στην κατηγορία Επιτήρησης από 05/12/2014.
5093	- Μεταφορά στην Κατηγορία Επιτήρησης από 8/4/2015.
5095	- Μεταφορά στην Επιτήρηση από 09/04/2015.
5101	- Αναστολή διαπραγμάτευσης από 1/9/2015.
5110	- Αναστολή διαπραγμάτευσης από 08/03/2016.
5112	- Μεταφορά στην Κατηγορία Επιτήρησης από 15/04/2016.
5115	- Μεταφορά στην Κατηγορία Επιτήρησης από 15/04/2016.
5123	- Μεταφορά στην Κατηγορία Επιτήρησης από 01/04/2016.
5130	- Αναστολή διαπραγμάτευσης από 18/04/2017.
5136	- Αναστολή διαπραγμάτευσης από 02/05/2017.
5141	- Μεταφορά στην Κατηγορία Επιτήρησης από 10/05/2017.
5153	- Αναστολή διαπραγμάτευσης από 03/10/2017.
5154	- Αναστολή διαπραγμάτευσης από 03/10/2017.
5156	- Μεταφορά στην κατηγορία Επιτήρησης από 11/12/2017.
5160	- Μεταφορά στην Κατηγορία Επιτήρησης από 15/04/2016.
5161	- Μεταφορά στην κατηγορία Επιτήρησης από τις 25/11/2011.
5162	- Μεταφορά στην Κατηγορία Επιτήρησης από 21/12/2009.
5165	- Μεταφορά στην Κατηγορία Επιτήρησης από 15/02/2018.
5171	- Αναστολή διαπραγμάτευσης από 30/04/2018.
5172	- Αναστολή διαπραγμάτευσης από 30/04/2018.
5174	- Αναστολή διαπραγμάτευσης από 02/05/2018.
5178	- Μεταφορά στην Κατηγορία Επιτήρησης από 11/05/2018.
5179	- Αναστολή διαπραγμάτευσης από 25/05/2018.
5190	- Μεταφορά στην Κατηγορία Επιτήρησης από 01/10/2018.
5191	- Αναστολή διαπραγμάτευσης από 02/10/2018.
5192	- Αναστολή διαπραγμάτευσης από 02/10/2018.
5193	- Μεταφορά στην κατηγορία Επιτήρησης από 25/10/2018.
5194	- Μεταφορά στην κατηγορία Επιτήρησης από 25/10/2018.
5195	- Μεταφορά στην κατηγορία Επιτήρησης από 25/10/2018.
5197	- Μεταφορά στην κατηγορία Επιτήρησης από 07/11/2018.
5205	- Αναστολή διαπραγμάτευσης από 02/05/2019.

Σημειώσεις Χρεογράφων

Κωδικός	Κείμενο σημείωσης
---------	-------------------

- | | |
|------|--|
| 5206 | - Αναστολή διαπραγμάτευσης από 02/05/2019. |
| 5207 | - Μεταφορά στην Επιτήρηση από 13/05/2019. |
| 5216 | - Αναστολή διαπραγμάτευσης από 01/10/2019. |
| 5231 | - Μεταφορά στην Επιτήρηση από 5/4/2013. |
| 5232 | - Μεταφορά στην Κατηγορία Επιτήρησης από 08/04/2011. |
| 5233 | - Αναστολή διαπραγμάτευσης από 13/05/2020. |

Στοιχεία Συναλλαγών Πακέτων

Χρεόγραφο	Όγκος πακέτου	Τιμή πακέτου	Αξία πακέτου	Ωρα έγκρισης	Σημείωση
ALPHA BANK (ΚΟ)	1,500,000	0.530	795,000.00	11:05:37	20
ΣΑΡΑΝΤΗΣ ΓΡ. (ΚΟ)	1,703	8.25	14,054.69	11:42:35	14
ΤΕΡΝΑ ΕΝΕΡΓΕΙΑΚΗ (ΚΟ)	148,790	9.95	1,479,716.55	12:11:41	20
ALPHA BANK (ΚΟ)	1,000,000	0.536	536,300.00	12:49:02	20
ΕΛΛΑΔΟΣ ΤΡΑΠΕΖΑ (ΚΟ)	2,466	13.10	32,304.60	16:18:56	18
JUMBO (ΚΟ)	79,000	16.13	1,274,270.00	17:11:17	20
EUROBANK HOLDINGS (ΚΟ)	1,500,000	0.386	579,000.00	17:11:46	20

Σημειώσεις πακέτων

- 9 - Μέθοδος 6-1 / Ειδική Χρέωση
- 10 - Μέθοδος 6-1 / Ειδική Χρέωση, Αυθημερόν Διακανονισμός
- 14 - Μέθοδος 6-3 / Πακέτο Αποκατάστασης, Ατελής αγορά και Πώληση
- 18 - Μέθοδος 6-2 / SPOT 1
- 19 - Μέθοδος 6-2 / SPOT 2
- 20 - Μέθοδος 6-1 και Μέθοδος 6-1 Αυθημερόν Διακανονισμός
- 21 - Άλλη Προσυμφωνημένη

Στοιχεία Συναλλαγών Δικαιωμάτων

Ημερ. αποκοπής	Έναρξη εξάσκησης	Λήξη εξάσκησης	Λήξη διαπραγμάτευσης	Δικαιώματα	Κατωτ Τιμή	Ανωτ Τιμή	Τιμή κλεισ.	Τελευταία ζήτηση	Τελευταία προσφορά	Όγκος	Πράξεις	Αξία Συναλλαγών
----------------	------------------	----------------	----------------------	------------	------------	-----------	-------------	------------------	--------------------	-------	---------	-----------------

Δεν υπάρχουν Συναλλαγές Δικαιωμάτων.

Στοιχεία Συναλλαγών Εκποιήσεων

Χρεόγραφα	Τύπος Χρεογράφου	Όγκος Συναλλαγών	Αριθμός Πράξεων	Αξία Συναλλαγών	Σημείωση
Δεν πραγματοποιήθηκαν Εκποιήσεις Μετοχών.					

Σημειώσεις Εκποιήσεων

- 1 - Κανονική Εκποίηση.
- 2 - Εκποίηση Ενσώματων Ονομαστικών Μετοχών.
- 3 - Εκποίηση Αδιάθετων Κλασματικών Υπολοίπων.

Στοιχεία Συναλλαγών Εκποιήσεων Ενσώματων Ονομαστικών Μετοχών

Χρεόγραφα	Ημερ/νία έναρξης	Ημερ/νία λήξης	Αρχικό πλήθος	Διαθέσιμο πλήθος	Ημερομηνία	Μέση τιμή (ημέρας)	Μέση τιμή (περιόδου)	Αριθμός Πράξεων	Όγκος Συναλλαγών	Αξία Συναλλαγών
-----------	------------------	----------------	---------------	------------------	------------	--------------------	----------------------	-----------------	------------------	-----------------

Δεν πραγματοποιήθηκαν Εκποιήσεις Ενσώματων Ονομαστικών Μετοχών.

Σημειώσεις Εκποιήσεων

Σύμφωνα με την Απόφαση 1/380/04.05.2006 της Επιτροπής Κεφαλαιαγοράς εκποιούνται μέσω του Χρηματιστηρίου Αθηνών με επιμέλεια της εκδότριας εταιρείας, οι ενσώματες ονομαστικές μετοχές που δεν έχουν κατατεθεί στην εκδότρια προς αποϋλοποίηση. Η εκποίηση διενεργείται σύμφωνα με τον τρόπο που ορίζεται στο άρθρο 99Α του Κανονισμού του Χρηματιστηρίου Αθηνών.

Στοιχεία Ενεργητικού Διαπραγματεύσιμων Αμοιβαίων Κεφαλαίων (Δ.Α.Κ.)

	Ημερομηνία συναλλαγών	Δημιουργία / Εξαγορά	Αριθ. Μερ. (T-1)	Νέα Μερ. (T-1)	Εξαγορασθ. Μερ. (T-1)	Μερίδια (T) [1]	Αξία Ενεργητικού [2]	Καθαρή Τιμή	Μέρισμα /Μερίδιο	Ημερ. Αποκοπής
ALPHA ETF FTSE Athex Large Cap	26/05/2020	5,000	812,382	---	---	812,382	12,604,120.00	15.5150	0.43	30/06/2018

Σημειώσεις Δ.Α.Κ.

[1] - Αριθμ. μεριδίων (T) = Αριθμ. μεριδίων (T-1) + Νεοεκδιθέντα μερίδια (T-1) - Εξαγορασθέντα μερίδια (T-1)

[2] - Περιλαμβάνονται και τα μερίδια που δημιουργήθηκαν / εξαγοράσθηκαν την ημέρα T-1.

Περιγραφή	Στοιχεία
Όνομασία Δ.Α.Κ.	ALPHA ETF FTSE Athex Large Cap
Σύμβολο Δ.Α.Κ. (GR)	ΑΔΑΚ
Σύμβολο Δ.Α.Κ. (EN)	AETF
ISIN Δ.Α.Κ.	GRF000153004
Κατηγορία Διαπραγμάτευσης	Διαπραγματεύσιμα Αμοιβαία Κεφάλαια (Δ.Α.Κ.)
Τύπος Δ.Α.Κ.	Μετοχών
Τρόπος διαχείρισης	Παθητικός
Επενδυτική Στρατηγική	Σκοπός της επενδυτικής πολιτικής του Αμοιβαίου Κεφαλαίου είναι η αναπαραγωγή της αποδόσεως του Δείκτη FTSE/X.A. Large Cap του Χρηματιστηρίου Αθηνών σε όρους Ευρώ, ακολουθώντας πλήρως και πανομοιότυπας τη σύνθεση του υποκείμενου Δείκτη.
Εκδότης	ΑΛΦΑ ASSET MANAGEMENT Α.Ε.Δ.Α.Κ.
Εταιρεία Διαχείρισης	ΑΛΦΑ ASSET MANAGEMENT Α.Ε.Δ.Α.Κ.
Ειδικοί Διαπραγματευτές	ΑΛΦΑ FINANCE Α.Χ.Ε.Π.Ε.Υ. , ΕΘΝΙΚΗ ΧΡΗΜΑΤΙΣΤΗΡΙΑΚΗ Α.Χ.Ε.Π.Ε.Υ.
Θεματοφύλακας	ΑΛΦΑ ΤΡΑΠΕΖΑ Α.Ε.
Σύμβολο Δείκτη (GR)	FTSE
Σύμβολο Δείκτη (EN)	FTSE
Όνομασία Δείκτη	FTSE/X.A. Large Cap
ISIN Δείκτη	GRI99201A006
Κλάσμα Δείκτη [1]	1/100
Αρχική Τιμή Μεριδίου	21.76
Συνολικός Αριθμός Μεριδίων [2]	812,382
Ημερομηνία πρώτης Έκδοσης	14/01/2008
Ημερομηνία έναρξης Διαπραγμάτευσης	24/01/2008
Νόμισμα Διαπραγμάτευσης	ΕΥΡΩ
Νόμισμα Ενεργητικού	ΕΥΡΩ
Αρχική Αξία Ενεργητικού [3]	3,000,000.00
Αριθμ. Μεριδίων για Δημιουργία-Εξαγορά [4]	5,000
Αμοιβή Διαχείρισης	0.375

Σημειώσεις Δ.Α.Κ.

[1] - Το κλάσμα της τιμής του δείκτη που αποτελεί η τιμή της πρώτης έκδοσης

[2] - Ο αριθμός μεριδίων που διαπραγματεύθηκαν στο Χρηματιστήριο την ημέρα T

[3] - Η αξία του ενεργητικού κατά την έκδοση

[4] - Ο αριθμός μεριδίων που απαιτείται κατά τη διαδικασία δημιουργίας εξαγοράς

ΑΝΑΚΟΙΝΩΣΕΙΣ

ΓΝΩΣΤΟΠΟΙΗΣΕΙΣ ΕΤΑΙΡΕΙΩΝ

From: AUTOHELLAS A.T.E.E.
Posted At: 25 May 2020 16:48
Conversation: ΑΝΑΚΟΙΝΩΣΗ ΡΥΘΜΙΖΟΜΕΝΗΣ ΠΛΗΡΟΦΟΡΙΑΣ ΤΟΥ Ν. 3556/2007: Γνωστοποίηση συναλλαγών
Posted To: DOLAnnouncements

Subject: ΑΝΑΚΟΙΝΩΣΗ ΡΥΘΜΙΖΟΜΕΝΗΣ ΠΛΗΡΟΦΟΡΙΑΣ ΤΟΥ Ν. 3556/2007: Γνωστοποίηση συναλλαγών

Κηφισιά, 25 Μαΐου 2020

Η AUTOHELLAS A.T.E.E. σύμφωνα με τις διατάξεις του Νόμου 3556/2007 γνωστοποιεί ότι, στις 21/05/2020, η Εταιρεία Main stream S.A., ελεγχόμενη από τον Αντιπρόεδρο του Δ.Σ. και Διευθύνων Σύμβουλο της Εταιρείας κ. Ευύχιο Βασιλάκη, (και έχει συμπεριληφθεί στον κατάλογο υπόχρεων προσώπων του άρθρου 13 παρ.3 του Νόμου 3340/2005), προέβη στην Αγορά συνολικά 15.000 ονομαστικών μετοχών της AUTOHELLAS A.T.E.E. αξίας Ευρώ 51.850,00.

From: Ο.Λ.Θ. Α.Ε.
Posted At: 25 May 2020 17:36
Conversation: ΑΝΑΚΟΙΝΩΣΗ ΠΕΡΙ ΣΧΟΛΙΑΣΜΟΥ ΟΙΚΟΝΟΜΙΚΩΝ
ΚΑΤΑΣΤΑΣΕΩΝ/ ΕΚΘΕΣΕΩΝ
Posted To: DOLAnnouncements
Subject: ΑΝΑΚΟΙΝΩΣΗ ΠΕΡΙ ΣΧΟΛΙΑΣΜΟΥ ΟΙΚΟΝΟΜΙΚΩΝ
ΚΑΤΑΣΤΑΣΕΩΝ/ ΕΚΘΕΣΕΩΝ

Δείτε την συνημμένη Ανακοίνωση Σχολιασμού Οικονομικών Καταστάσεων 2019.

[Ανακοίνωση Σχολιασμού Οικονομικών Καταστάσεων 2019](#)

From: ΕΒΡΟΦΑΡΜΑ Α.Β.Ε.Ε.
Posted At: 25 May 2020 17:38
Conversation: ΑΝΑΚΟΙΝΩΣΗ ΟΙΚΟΝΟΜΙΚΟΥ ΗΜΕΡΟΛΟΓΙΟΥ
Posted To: DOLAnnouncements
Subject: ΑΝΑΚΟΙΝΩΣΗ ΟΙΚΟΝΟΜΙΚΟΥ ΗΜΕΡΟΛΟΓΙΟΥ

δυμότειχο 25/05/2020

ΟΙΚΟΝΟΜΙΚΟ ΗΜΕΡΟΛΟΓΙΟ ΕΤΟΥΣ 2020

Στο πλαίσιο της τακτικής ενημέρωσης του επενδυτικού κοινού σύμφωνα με τα άρθρα 4.1.2 και 4.1.3.15.1 του Κανονισμού του Χρηματιστηρίου Αθηνών, γνωστοποιούμε το Οικονομικό Ημερολόγιο για το έτος 2020 ως εξής :

- Ημερομηνία ανακοίνωσης της Ετήσιας Οικονομικής Έκθεσης της χρήσεως 2019 και των Ετήσιων Οικονομικών Αποτελεσμάτων της χρήσεως 2019, που συντάχθηκαν βάσει των Δ.Π.Χ.Α, με ανάρτηση στην ιστοσελίδα του Χ.Α. www.ase.gr, μετά το κλείσιμο της συνεδρίασης και στην ιστοσελίδα της εταιρίας www.evrofarma.gr: Τετάρτη 17 Ιουνίου 2020.

- Ημερομηνία Ετήσιας Τακτικής Γενικής Συνέλευσης των μετόχων: Τρίτη 25 Αυγούστου 2020.

Το Δ. Σ. της Εταιρίας θα προτείνει στην Τακτική Γενική Συνέλευση των Μετόχων τη μη διανομή μερίσματος για τη χρήση του 2019 .

Η Εταιρεία διατηρεί το δικαίωμα να μεταβάλει τις παραπάνω ημερομηνίες, αφού ενημερώσει έγκαιρα το επενδυτικό κοινό με τροποποίηση του παρόντος.

[Ανακοίνωση](#)

From: QUALITY & RELIABILITY A.B.E.E.
Posted At: 25 May 2020 17:39
Conversation: ΑΝΑΚΟΙΝΩΣΗ ΓΙΑ ΠΩΛΗΣΗ ΜΕΤΟΧΩΝ
Posted To: DOLAnnouncements

Subject: ΑΝΑΚΟΙΝΩΣΗ ΓΙΑ ΠΩΛΗΣΗ ΜΕΤΟΧΩΝ

Η Εταιρία QUALITY & RELIABILITY A.B.E.E., ανακοινώνει, σύμφωνα με το Ν.3556/2007 σε συνδυασμό με το άρθρο 11 της απόφασης 1/434/3.7.2007 της Επιτροπής Κεφαλαιαγοράς, ότι η εταιρεία LOVATIA HOLDINGS LIMITED συνδεόμενο νομικό πρόσωπο με τον κ. Εμμανουήλ Ξιώνη του Ηρακλή, Εντεταλμένο Σύμβουλο-Εκτελεστικό μέλος του Διοικητικού Συμβουλίου της Εταιρίας (Υπόχρεο πρόσωπο με βάση το άρθρο 13 του Ν.3340/2005) πραγματοποίησε την 21/05/2020 πώληση 6.500 κοινών ονομαστικών μετοχών της εταιρείας μας. Η συνολική αξία της συναλλαγής ανήλθε σε 1.573,50 ευρώ.

From: ΕΛΒΑΛΧΑΛΚΟΡ Ε.Β. ΧΑΛΚΟΥ & ΑΛΟΥΜΙΝΙΟΥ Α.Ε.
Posted At: 25 May 2020 17:44
Conversation: ΑΝΑΚΟΙΝΩΣΗ ΓΙΑ ΤΙΣ ΑΠΟΦΑΣΕΙΣ ΕΤΗΣΙΑΣ ΓΕΝΙΚΗΣ
ΣΥΝΕΛΕΥΣΗΣ
Posted To: DOLAnnouncements
Subject: ΑΝΑΚΟΙΝΩΣΗ ΓΙΑ ΤΙΣ ΑΠΟΦΑΣΕΙΣ ΕΤΗΣΙΑΣ ΓΕΝΙΚΗΣ
ΣΥΝΕΛΕΥΣΗΣ

Αθήνα, 25 Μαΐου 2020

ΑΝΑΚΟΙΝΩΣΗ

ΑΠΟΦΑΣΕΙΣ ΤΑΚΤΙΚΗΣ ΓΕΝΙΚΗΣ ΣΥΝΕΛΕΥΣΗΣ ΤΗΣ ΕΛΒΑΛΧΑΛΚΟΡ ΤΗΣ 25.5.2020

Στην Αθήνα στις 25 Μαΐου 2020, ημέρα Δευτέρα και ώρα 09:30 π.μ., στην αίθουσα συνεδριάσεων (1^{ος} όροφος) της «ΚΑΝΑΛ, Κέντρο Ανακύκλωσης Κουτιών Αλουμινίου» επί της Λ. Αμαρουσίου-Χαλανδρίου αριθμός 43, συνήλθαν οι μέτοχοι της ΕΛΒΑΛΧΑΛΚΟΡ Α.Ε. σε Τακτική Γενική Συνέλευση. Παρέστησαν οκτώ (8) μέτοχοι, κάτοχοι 343.540.434 μετοχών επί συνόλου 375.241.586 μετοχών, ήτοι 91,55% των ψήφων και επί των θεμάτων της ημερησίας διατάξεως αποφάσισαν ως εξής:

1) Ενέκριναν, με 343.540.434 ψήφους, ήτοι με πλειοψηφία 100% των παρισταμένων και εκπροσωπούμενων μετοχών (343.540.434 ψήφοι), τις ετήσιες εταιρικές και ενοποιημένες χρηματοοικονομικές καταστάσεις της εταιρικής χρήσης 2019 και τις σχετικές εκθέσεις του Διοικητικού Συμβουλίου και των Ορκωτών Ελεγκτών-Λογιστών.

Κατά: 0 ψήφοι, ήτοι 0% του παρισταμένου και εκπροσωπούμενου μετοχικού κεφαλαίου.

Αποχή: 0 ψήφοι, ήτοι 0% του παρισταμένου και εκπροσωπούμενου μετοχικού κεφαλαίου.

2) Ενέκριναν, με 343.525.434 ψήφους, ήτοι με πλειοψηφία 99,996% των παρισταμένων και εκπροσωπούμενων μετοχών (343.540.434 ψήφοι), τη διάθεση αποτελεσμάτων της εταιρικής χρήσης 2019, τη διάθεση, εκ των καθαρών κερδών,

ποσού 900.000,00€ προς καταβολή σε εξήντα (60) στελέχη-μισθωτούς της Εταιρείας για την ουσιαστική συμβολή τους στην επίτευξη των στόχων της Εταιρείας κατά τη εταιρική χρήση 2019, στους οποίους συμπεριλαμβάνονται και έξι (6) εκτελεστικά μέλη του Διοικητικού Συμβουλίου, και τη διανομή μερίσματος ως ακολούθως:

Διανομή μερίσματος, υπέρ των μετόχων της Εταιρείας, ποσού τριών λεπτών του ευρώ (€0,03) ανά μετοχή. Μετά την παρακράτηση φόρου ποσοστού 5%, το καθαρό πληρωτέο μέρισμα ανά μετοχή ανέρχεται σε δύο λεπτά του ευρώ και οκτώ εκατοστών του λεπτού του ευρώ και πέντε χιλιοστών του λεπτού του ευρώ (€0,0285) ανά μετοχή. Όπως έχει ανακοινωθεί από την Εταιρεία, με το Οικονομικό Ημερολόγιο, ως ημερομηνία αποκοπής ορίζεται η 1^η Ιουνίου 2020, ως ημερομηνία προσδιορισμού δικαιούχων ορίζεται η 2^α Ιουνίου 2020, ενώ η διαδικασία καταβολής μερίσματος στους μετόχους θα ξεκινήσει την 5^η Ιουνίου 2020. Τέλος, παρασχέθηκε στο Διοικητικό Συμβούλιο εξουσιοδότηση να ρυθμίσει όλα τα διαδικαστικά θέματα για την υλοποίηση των αποφάσεων.

Κατά: 15.000 ψήφοι, ήτοι 0,004% του παρισταμένου και εκπροσωπούμενου μετοχικού κεφαλαίου.

Αποχή: 0 ψήφοι, ήτοι 0% του παρισταμένου και εκπροσωπούμενου μετοχικού κεφαλαίου.

3) Ενέκριναν, με 343.540.434 ψήφους, ήτοι με πλειοψηφία 100% των παρισταμένων και εκπροσωπούμενων μετοχών (343.540.434 ψήφοι), τη συνολική διαχείριση που έλαβε χώρα κατά την εταιρική χρήση 2019 και απάλλαξαν τους Ορκωτούς Ελεγκτές-Λογιστές από κάθε ευθύνη αποζημίωσης για τη εταιρική χρήση 2019.

Κατά: 0 ψήφοι, ήτοι 0% του παρισταμένου και εκπροσωπούμενου μετοχικού κεφαλαίου.

Αποχή: 0 ψήφοι, ήτοι 0% του παρισταμένου και εκπροσωπούμενου μετοχικού κεφαλαίου.

4) Ενέκριναν, με 343.540.434 ψήφους, ήτοι με πλειοψηφία 100% των παρισταμένων και εκπροσωπούμενων μετοχών (343.540.434 ψήφοι), τις καταβληθείσες αμοιβές και αποζημιώσεις στα μέλη του Διοικητικού Συμβουλίου κατά τη χρήση 2019 και προέγκριναν την καταβολή αμοιβών και αποζημιώσεων προς τα μέλη του Διοικητικού Συμβουλίου για τη χρήση 2020.

Κατά: 0 ψήφοι, ήτοι 0% του παρισταμένου και εκπροσωπούμενου μετοχικού κεφαλαίου.

Αποχή: 0 ψήφοι, ήτοι 0% του παρισταμένου και εκπροσωπούμενου μετοχικού κεφαλαίου.

5) Ενέκριναν, με 343.540.434 ψήφους, ήτοι με πλειοψηφία 100% των παρισταμένων και εκπροσωπούμενων μετοχών (343.540.434 ψήφοι), την Έκθεση Αποδοχών οικονομικού έτους 2019 (άρθρα 112 και 117 παρ. 1 περ. ζ) του ν. 4548/2018, όπως ισχύει).

Κατά: 0 ψήφοι, ήτοι 0% του παρισταμένου και εκπροσωπούμενου μετοχικού κεφαλαίου.

Αποχή: 0 ψήφοι, ήτοι 0% του παρισταμένου και εκπροσωπούμενου μετοχικού κεφαλαίου.

6) Ενέκριναν, με 343.530.234 ψήφους, ήτοι με πλειοψηφία 99,997% των παρισταμένων και εκπροσωπούμενων μετοχών (343.540.434 ψήφοι), την εκλογή της ελεγκτικής εταιρίας «ΠΡΑΙΣΓΟΥΩΤΕΡΧΑΟΥΣΚΟΥΠΕΡΣ Ανώνυμη Ελεγκτική Εταιρεία» προκειμένου να ασκήσει τον έλεγχο των οικονομικών καταστάσεων (εταιρίας και ενοποιημένων) κατά τη χρήση 2020, λαμβάνοντας υπόψη την εισήγηση της Επιτροπής Ελέγχου του άρθρου 44 του ν. 4449/2017, όπως ισχύει, με αμοιβή σύμφωνα με την προσφορά της.

Κατά: 0 ψήφοι, ήτοι 0% του παρισταμένου και εκπροσωπούμενου μετοχικού κεφαλαίου.

Αποχή: 10.200 ψήφοι, ήτοι 0,003% του παρισταμένου και εκπροσωπούμενου μετοχικού κεφαλαίου.

7) Εξέλεξαν, με 343.540.434 ψήφους, ήτοι με πλειοψηφία 100% των παρισταμένων και εκπροσωπούμενων μετοχών (343.540.434 ψήφοι), ως μέλη του νέου δεκαπενταμελούς (15) Διοικητικού Συμβουλίου της Εταιρείας, με θητεία ενός (1) έτους, τους εξής:

1. Θεοδόσιο Παπαγεωργόπουλο του Παναγιώτη
2. Δημήτριο Κυριακόπουλο του Γεωργίου
3. Λάμπρο Βαρούχα του Δημητρίου

4. Νικόλαο Γαλέτα του Ιωάννη
5. Γεώργιο Κατσάμπα του Αριστείδη
6. Κωνσταντίνο Κατσαρό του Γεωργίου
7. Σπυρίδωνα Κοκκόλη του Βασιλείου
8. Ευύχιο Κοτσαμπασάκη του Γεωργίου
9. Νικόλαο Κουδούνη του Κωνσταντίνου
10. Ναταλία Νικολαΐδη του Εμμανουήλ
11. Περικλή Σαπουντζή του Χρήστου
12. Ηλία Στασινόπουλο του Νικολάου
13. Σταύρο Βολουδάκη του Ευαγγέλου
14. Thomas George Sofis του George

15. Παναγιώτη Τσακλόγλου του Ομήρου

Επίσης, όρισαν, ως ανεξάρτητα μέλη του Διοικητικού Συμβουλίου, κατά την έννοια των διατάξεων του άρθρου 4 του νόμου 3016/2002, όπως ισχύει σήμερα, τους εξής:

1. Νικόλαο Γαλέτα του Ιωάννη

1. Ναταλία Νικολαΐδη του Εμμανουήλ

1. Thomas George Sofis του George

1. Παναγιώτη Τσακλόγλου του Ομήρου

Η θητεία του νέου Διοικητικού Συμβουλίου της Εταιρίας είναι ετήσια, παρατεινόμενη, σύμφωνα με τις διατάξεις του άρθρου 85, παρ. 1, εδ. γ' του ν. 4548/2018, όπως ισχύει, μέχρι τη λήξη της προθεσμίας εντός της οποίας πρέπει να συνέλθει η αμέσως επόμενη Τακτική Γενική Συνέλευση το 2021 και μέχρι τη λήψη της σχετικής απόφασης.

Κατά: 0 ψήφοι, ήτοι 0% του παρισταμένου και εκπροσωπούμενου μετοχικού κεφαλαίου.

Αποχή: 0 ψήφοι, ήτοι 0% του παρισταμένου και εκπροσωπούμενου μετοχικού κεφαλαίου.

8) Εξέλεξαν, με 343.540.434 ψήφους, ήτοι με πλειοψηφία 100% των παρισταμένων και εκπροσωπούμενων μετοχών (343.540.434 ψήφοι) νέα τριμελή Επιτροπή Ελέγχου, σύμφωνα με τις διατάξεις του άρθρου 44 του ν. 4449/2017, η οποία: (α) θα είναι επιτροπή του Δ. Σ. της Εταιρείας και θα αποτελείται από δύο (2) Ανεξάρτητα Μή Εκτελεστικά Μέλη του Δ.Σ., δηλαδή τους κ.κ. Νικόλαο Γαλέτα του Ιωάννη και Παναγιώτη Τσακλόγλου του Ομήρου, τα οποία πληρούν τις προϋποθέσεις ανεξαρτησίας του άρθρου 4 του Ν. 3016/2002 και του άρθρου 44 του ν. 4449/2017,

όπως διακριβώθηκε από τη Γενική Συνέλευση, και από ένα (1) μέλος του Δ. Σ. της Εταιρείας, το οποίο θα οριστεί, κατ' εξουσιοδότηση της Γενικής Συνελεύσεως, από το Δ.Σ. της Εταιρείας, κατά τη συνεδρίασή του για τη συγκρότησή του σε σώμα, εκ των μελών με την ιδιότητα του Μή Εκτελεστικού Μέλους του Δ.Σ., τηρουμένων των κριτηρίων της παρ. 1 του άρθρου 44 του ν. 4449/2017, όπως ισχύει, (β) θα έχει θητεία, η οποία θα συμπίπτει με τη θητεία του Δ.Σ. της Εταιρείας, το οποίο εξελέγη από τη Γενική Συνέλευση, δηλαδή θα έχει θητεία ενός (1) έτους, παρατεινόμενη μέχρι τη λήξη της προθεσμίας, εντός της οποίας πρέπει να συνέλθει η αμέσως επόμενη Τακτική Γενική Συνέλευση το 2021 και μέχρι τη λήψη της σχετικής απόφασης και (γ) θα έχει ως Πρόεδρο, εκείνον που θα οριστεί από τα μέλη της.

Κατά: 0 ψήφοι, ήτοι 0% του παρισταμένου και εκπροσωπούμενου μετοχικού κεφαλαίου.

Αποχή: 0 ψήφοι, ήτοι 0% του παρισταμένου και εκπροσωπούμενου μετοχικού κεφαλαίου.

9) Ενέκριναν, με 343.540.434 ψήφους, ήτοι με πλειοψηφία 100% των παρισταμένων και εκπροσωπούμενων μετοχών (343.540.434 ψήφοι), την κάλυψη ίδιας συμμετοχής επένδυσης υπαχθείσας στον αναπτυξιακό νόμο 4399/2016, ενισχυόμενου κόστους 60.345.800,00 ευρώ.

Κατά: 0 ψήφοι, ήτοι 0% του παρισταμένου και εκπροσωπούμενου μετοχικού κεφαλαίου.

Αποχή: 0 ψήφοι, ήτοι 0% του παρισταμένου και εκπροσωπούμενου μετοχικού κεφαλαίου.

10) Ενέκριναν, με 343.540.434 ψήφους, ήτοι με πλειοψηφία 100% των παρισταμένων και εκπροσωπούμενων μετοχών (343.540.434 ψήφοι), την έκδοση κοινών ομολογιακών δανείων συνολικού ύψους μέχρι ποσού 150.000.000,00 ευρώ.

Κατά: 0 ψήφοι, ήτοι 0% του παρισταμένου και εκπροσωπούμενου μετοχικού κεφαλαίου.

Αποχή: 0 ψήφοι, ήτοι 0% του παρισταμένου και εκπροσωπούμενου μετοχικού κεφαλαίου.

11) Ενέκριναν, με 343.540.434 ψήφους, ήτοι με πλειοψηφία 100% των παρισταμένων και εκπροσωπούμενων μετοχών (343.540.434 ψήφοι), την παροχή αδείας, σύμφωνα με το άρθρο 98 παρ. 1 του Ν.4548/2018, όπως ισχύει, στα μέλη του Διοικητικού Συμβουλίου και στα διευθυντικά στελέχη της Εταιρίας, να μετέχουν σε Διοικητικά Συμβούλια ή στη διεύθυνση εταιριών του Ομίλου, που επιδιώκουν όμοιους ή παρεμφερείς σκοπούς.

Κατά: 0 ψήφοι, ήτοι 0% του παρισταμένου και εκπροσωπούμενου μετοχικού κεφαλαίου.

Αποχή: 0 ψήφοι, ήτοι 0% του παρισταμένου και εκπροσωπούμενου μετοχικού κεφαλαίου.

12) Τέλος έγιναν οι ακόλουθες ανακοινώσεις:

α) Ο απερχόμενος Πρόεδρος της Επιτροπής Ελέγχου της Εταιρίας, κ. Παναγιώτης Αθανασόπουλος, ενημέρωσε τους μετόχους για τα πεπραγμένα της Επιτροπής Ελέγχου, σύμφωνα με τη Σύσταση (:αριθμ.πρωτοκόλλου:1302/28-4-2017) της Επιτροπής Κεφαλαιαγοράς.

β) Σύμφωνα με το άρθρο 82 παρ.1 του ν.4548/2018, όπως ισχύει σήμερα, ανακοινώθηκε ότι, λόγω παραιτήσεως του μέλους του Διοικητικού Συμβουλίου της Εταιρίας κ. Patrick Kroh, υπήρξε αντικατάστασή του με εκλογή από το Διοικητικό Συμβούλιο της Εταιρίας, στη συνεδρίασή του της 12.11.2019, στη θέση του παραιτηθέντος, του κ. Σπυρίδωνα Κοκκόλη, για το υπόλοιπο της θητείας του παραιτηθέντος.

From: ΕΛΒΑΛΧΑΛΚΟΡ Ε.Β. ΧΑΛΚΟΥ & ΑΛΟΥΜΙΝΙΟΥ Α.Ε.
Posted At: 25 May 2020 17:46
Conversation: ΑΝΑΚΟΙΝΩΣΗ ΓΙΑ ΣΥΓΚΡΟΤΗΣΗ ΤΟΥ ΔΙΟΙΚΗΤΙΚΟΥ
ΣΥΜΒΟΥΛΙΟΥ ΣΕ ΣΩΜΑ ΚΑΙ ΣΥΝΘΕΣΗ ΤΗΣ ΕΠΙΤΡΟΠΗΣ
ΕΛΕΓΧΟΥ ΤΗΣ ΕΤΑΙΡΕΙΑΣ
Posted To: DOLAnnouncements
Subject: ΑΝΑΚΟΙΝΩΣΗ ΓΙΑ ΣΥΓΚΡΟΤΗΣΗ ΤΟΥ ΔΙΟΙΚΗΤΙΚΟΥ
ΣΥΜΒΟΥΛΙΟΥ ΣΕ ΣΩΜΑ ΚΑΙ ΣΥΝΘΕΣΗ ΤΗΣ ΕΠΙΤΡΟΠΗΣ
ΕΛΕΓΧΟΥ ΤΗΣ ΕΤΑΙΡΕΙΑΣ

ΑΝΑΚΟΙΝΩΣΗ

ΣΥΓΚΡΟΤΗΣΗ ΤΟΥ ΔΙΟΙΚΗΤΙΚΟΥ ΣΥΜΒΟΥΛΙΟΥ ΣΕ ΣΩΜΑ ΚΑΙ ΣΥΝΘΕΣΗ ΤΗΣ ΕΠΙΤΡΟΠΗΣ ΕΛΕΓΧΟΥ ΤΗΣ ΕΤΑΙΡΕΙΑΣ

Η εταιρεία με την επωνυμία "ΕΛΒΑΛΧΑΛΚΟΡ ΕΛΛΗΝΙΚΗ ΒΙΟΜΗΧΑΝΙΑ ΧΑΛΚΟΥ ΚΑΙ ΑΛΟΥΜΙΝΙΟΥ ΑΝΩΝΥΜΟΣ ΕΤΑΙΡΕΙΑ" (στο εξής η "Εταιρεία") ενημερώνει το επενδυτικό κοινό ότι, μετά την Τακτική Γενική Συνέλευση των Μετόχων της Εταιρείας που διεξήχθη στις 25 Μαΐου 2020, το νέο Διοικητικό Συμβούλιο της Εταιρείας συγκροτήθηκε σε σώμα και καθορίστηκε η σύνθεση της νέας Επιτροπής Ελέγχου της Εταιρείας, ως ακολούθως:

I. Συγκρότηση του νέου Διοικητικού Συμβουλίου της Εταιρείας σε σώμα.

Το νέο δεκαπενταμελές Διοικητικό Συμβούλιο της Εταιρείας που εκλέχθηκε από την Τακτική Γενική Συνέλευση των Μετόχων της Εταιρείας της 25^{ης} Μαΐου 2020, η οποία όρισε και τα ανεξάρτητα μή εκτελεστικά μέλη του Διοικητικού Συμβουλίου της Εταιρείας, σύμφωνα με το άρθρο 87 παρ. 5 του ν. 4548/2018, όπως ισχύει, και το άρθρο 3 του ν. 3016/2002, όπως ισχύει, συγκροτήθηκε αυθημερόν σε σώμα, ως ακολούθως:

1. Θεοδόσιος Παπαγεωργόπουλος του Παναγιώτη, Πρόεδρος Δ.Σ., Μή Εκτελεστικό Μέλος.
2. Δημήτριος Κυριακόπουλος του Γεωργίου, Αντιπρόεδρος Δ.Σ., Εκτελεστικό Μέλος.
3. Λάμπρος Βαρούχας του Δημητρίου, Εκτελεστικό Μέλος Δ.Σ.
4. Κωνσταντίνος Κατσαρός του Γεωργίου, Εκτελεστικό Μέλος Δ.Σ.
5. Σταύρος Βολουδάκης του Ευαγγέλου, Εκτελεστικό Μέλος Δ.Σ.

6. Περικλής Σαπουντζής του Χρήστου, Εκτελεστικό Μέλος Δ.Σ.
7. Σπυρίδων Κοκκόλης του Βασιλείου, Εκτελεστικό Μέλος Δ.Σ.
8. Ευτύχιος Κοτσαμπασάκης του Γεωργίου, Εκτελεστικό Μέλος Δ.Σ.
9. Γεώργιος Κατσάμπας του Αριστείδη, Μή Εκτελεστικό Μέλος Δ.Σ.
10. Νικόλαος Κουδούνης του Κωνσταντίνου, Μή Εκτελεστικό Μέλος Δ.Σ.
11. Ηλίας Στασινόπουλος του Νικολάου, Μή Εκτελεστικό Μέλος Δ.Σ.
12. Νικόλαος Γαλέτας του Ιωάννη, Ανεξάρτητο Μή Εκτελεστικό Μέλος Δ.Σ.
13. Ναταλία Νικολαΐδη του Εμμανουήλ, Ανεξάρτητο Μή Εκτελεστικό Μέλος Δ.Σ.
14. Thomas George Sofis του George, Ανεξάρτητο Μή Εκτελεστικό Μέλος Δ.Σ.
15. Παναγιώτης Τσακλόγλου του Ομήρου, Ανεξάρτητο Μή Εκτελεστικό Μέλος Δ.Σ.

Η θητεία του νέου Διοικητικού Συμβουλίου της Εταιρείας είναι ενός (1) έτους, δηλαδή από την 25-5-2020 έως και την 24-5-2021, η οποία παρατείνεται, σύμφωνα με το άρθρο 85, παρ. 1, εδ. γ' του ν. 4548/2018, όπως ισχύει, μέχρι τη λήξη της προθεσμίας εντός της οποίας πρέπει να συνέλθει η αμέσως επόμενη Τακτική Γενική Συνέλευση των Μετόχων της Εταιρείας το 2021 και μέχρι τη λήψη της σχετικής απόφασης.

II. Σύσταση της νέας Επιτροπής Ελέγχου της Εταιρείας.

Η Τακτική Γενική Συνέλευση των Μετόχων της Εταιρείας της 25^{ης} Μαΐου 2020 απεφάσισε την εκλογή νέας τριμελούς Επιτροπής Ελέγχου, σύμφωνα με τις διατάξεις του άρθρου 44 του ν. 4449/2017, όπως ισχύει, με θητεία ίση με τη θητεία του νέου Διοικητικού Συμβουλίου της Εταιρείας, κατά τα ανωτέρω (υπό στοιχείο Ι), η οποία θα είναι επιτροπή του Διοικητικού Συμβουλίου της Εταιρείας και θα αποτελείται αποκλειστικά από δύο (2) Ανεξάρτητα Μή Εκτελεστικά Μέλη του Διοικητικού Συμβουλίου, τα οποία πληρούν τις προϋποθέσεις ανεξαρτησίας του άρθρου 4 του Ν. 3016/2002, όπως ισχύει, και τις λοιπές προϋποθέσεις του άρθρου 44 του ν. 4449/2017, όπως ισχύει, όπως διακριβώθηκε από την Τακτική Γενική Συνέλευση των Μετόχων της Εταιρείας, και συγκεκριμένα, από τους κ.κ. Παναγιώτη Τσακλόγλου του Ομήρου και Νικόλαο Γαλέτα του Ιωάννη, και από ένα (1) μέλος του Διοικητικού Συμβουλίου της Εταιρείας, το οποίο θα οριστεί από το Διοικητικό Συμβούλιο αυτής, κατά τη συνεδρίασή του για τη συγκρότησή του σε σώμα, εκ των μελών με την ιδιότητα του Μή Εκτελεστικού Μέλους του Διοικητικού Συμβουλίου, τηρουμένων των κριτηρίων της παρ. 1 του άρθρου 44 του ν. 4449/2017, όπως ισχύει. Επιπλέον, η Τακτική Γενική Συνέλευση των Μετόχων της Εταιρείας της 25^{ης} Μαΐου 2020 αποφάσισε ο Πρόεδρος της νέας Επιτροπής Ελέγχου να οριστεί από τα μέλη της.

Το Διοικητικό Συμβούλιο της Εταιρείας, κατά τη συνεδρίασή του της 25^{ης} Μαΐου 2020, μετά τη συγκρότησή του σε σώμα και τον καθορισμό των μελών του, ως Εκτελεστικών και Μή Εκτελεστικών, κατά τα ανωτέρω (υπό στοιχείο Ι), σύμφωνα με την ανωτέρω απόφαση της Τακτικής Γενικής Συνέλευσης των Μετόχων της Εταιρείας της 25^{ης} Μαΐου 2020, και κατ' εξουσιοδότηση αυτής, όρισε ως τρίτο μέλος της Επιτροπής Ελέγχου της Εταιρείας το Μή Εκτελεστικό Μέλος του Διοικητικού

Συμβουλίου, κ. Νικόλαο Κουδούνη του Κωνσταντίνου, αφού διακριβώθηκε ότι δύναται να μετέχει στην Επιτροπή Ελέγχου, δεδομένου ότι πληροί τις προϋποθέσεις του άρθρου 44 του ν. 4449/2017, όπως ισχύει, ενώ, ως προς τα δύο (2) άλλα Ανεξάρτητα Μή Εκτελεστικά Μέλη του Δ.Σ. που μετέχουν στην Επιτροπή Ελέγχου και εκλέχτηκαν από την Τακτική Γενική Συνέλευση των Μετόχων της 25ης Μαΐου 2020, δηλαδή τους κ.κ. Παναγιώτη Τσακλόγλου του Ομήρου και Νικόλαο Γαλέτα του Ιωάννη, διακριβώθηκε εκ νέου από το Διοικητικό Συμβούλιο της Εταιρείας ότι πληρούν τις προϋποθέσεις συμμετοχής στην Επιτροπή Ελέγχου, κατά τα οριζόμενα στο άρθρο 44 του ν. 4449/2017, όπως ισχύει. Έτσι, η Επιτροπή Ελέγχου της Εταιρείας απαρτίζεται από τα Ανεξάρτητα Μή Εκτελεστικά Μέλη του Διοικητικού Συμβουλίου της Εταιρείας, κ.κ. Παναγιώτη Τσακλόγλου του Ομήρου και Νικόλαο Γαλέτα του Ιωάννη, και το Μή Εκτελεστικό Μέλος του Διοικητικού Συμβουλίου αυτής, κ. Νικόλαο Κουδούνη του Κωνσταντίνου.

Περαιτέρω, σύμφωνα με την ανωτέρω απόφαση της Τακτικής Γενικής Συνέλευσης των Μετόχων της Εταιρείας της 25^{ης} Μαΐου 2020, και κατ' εξουσιοδότηση αυτής, τα μέλη της Επιτροπής Ελέγχου της Εταιρείας, κατά τη συνεδρίασή της, της 25^{ης} Μαΐου 2020, αποφάσισαν τον ορισμό του Ανεξάρτητου Μη Εκτελεστικού Μέλους του Δ.Σ. της Εταιρείας, κ. Παναγιώτη Τσακλόγλου του Ομήρου, ως Προέδρου αυτής.

Κατόπιν των ανωτέρω, η Επιτροπή Ελέγχου της Εταιρείας απαρτίζεται από τους εξής:

1. Παναγιώτη Τσακλόγλου του Ομήρου, Ανεξάρτητο Μή Εκτελεστικό Μέλος του Δ.Σ. της Εταιρείας, Πρόεδρο της Επιτροπής Ελέγχου
1. Νικόλαο Γαλέτα του Ιωάννη, Ανεξάρτητο Μή Εκτελεστικό Μέλος του Δ.Σ. της Εταιρείας, Μέλος της Επιτροπής Ελέγχου
1. Νικόλαο Κουδούνη του Κωνσταντίνου, Μή Εκτελεστικό Μέλος του Δ.Σ. της Εταιρείας, Μέλος της Επιτροπής Ελέγχου

Η θητεία της Επιτροπής Ελέγχου της Εταιρείας συμπίπτει με τη θητεία του Διοικητικού Συμβουλίου της Εταιρείας, το οποίο εξελέγη από την Τακτική Γενική Συνέλευση των Μετόχων της Εταιρείας της 25ης Μαΐου 2020, δηλαδή είναι ενός (1) έτους, από την 25-5-2020 έως και την 24-5-2021, η οποία παρατείνεται μέχρι τη λήξη της προθεσμίας, εντός της οποίας πρέπει να συνέλθει η αμέσως επόμενη Τακτική Γενική Συνέλευση το 2021 και μέχρι τη λήψη της σχετικής απόφασης.

Τα ως άνω μέλη της Επιτροπής Ελέγχου πληρούν όλες τις προϋποθέσεις της παρ. 1 του άρθρου 44 του Ν. 4449/2017, όπως ισχύει, και είναι σε θέση να υλοποιήσουν τις αρμοδιότητες και τις υποχρεώσεις τους που προβλέπονται στην παρ. 3 του άρθρου 44 του Ν. 4449/2017, όπως ισχύει, και στον Κανονισμό Λειτουργίας της Επιτροπής Ελέγχου που έχει υιοθετήσει η Εταιρεία.

Αθήνα, 25 Μαΐου 2020

From: ΕΛΒΑΛΧΑΛΚΟΡ Ε.Β. ΧΑΛΚΟΥ & ΑΛΟΥΜΙΝΙΟΥ Α.Ε.
Posted At: 25 May 2020 17:49
Conversation: ΑΝΑΚΟΙΝΩΣΗ ΓΙΑ ΠΛΗΡΩΜΗ ΜΕΡΙΣΜΑΤΟΣ
Posted To: DOLAnnouncements
Subject: ΑΝΑΚΟΙΝΩΣΗ ΓΙΑ ΠΛΗΡΩΜΗ ΜΕΡΙΣΜΑΤΟΣ

ΑΝΑΚΟΙΝΩΣΗ

Η «ΕΛΒΑΛΧΑΛΚΟΡ ΕΛΛΗΝΙΚΗ ΒΙΟΜΗΧΑΝΙΑ ΧΑΛΚΟΥ ΚΑΙ ΑΛΟΥΜΙΝΙΟΥ ΑΝΩΝΥΜΟΣ ΕΤΑΙΡΕΙΑ» (στο εξής «ΕΛΒΑΛΧΑΛΚΟΡ Α.Ε.») ανακοινώνει, σύμφωνα με το άρθρο 4.1.3.4. του Κανονισμού του Χρηματιστηρίου Αθηνών, ότι με απόφαση της Τακτικής Γενικής Συνέλευσης των μετόχων της 25^{ης} Μαΐου 2020, το μέρισμα για τη χρήση 2019 ανέρχεται σε τρία λεπτά του ευρώ (€0,03) ανά μετοχή.

Από το ανωτέρω μικτό ποσό θα παρακρατηθεί ο αναλογών στο μέρισμα φόρος ποσοστού 5% (ένα εκατοστό και πέντε χιλιοστά του λεπτού του ευρώ [€0,0015] ανά μετοχή) και συνεπώς, το ποσό του μερίσματος που θα λάβουν οι μέτοχοι θα ανέλθει στο καθαρό ποσό δύο λεπτά του ευρώ και οκτώ εκατοστά και πέντε χιλιοστά του λεπτού (€0,0285) ανά μετοχή.

Δικαιούχοι του μερίσματος βάσει του κανόνα προσδιορισμού δικαιούχων (record date) είναι οι εγγεγραμμένοι στο Σύστημα Άυλων Τίτλων (Σ.Α.Τ.) επενδυτές κατά την Τρίτη, 2 Ιουνίου 2020.

Ημερομηνία αποκοπής του μερίσματος είναι η Δευτέρα, 1 Ιουνίου 2020, πριν από την έναρξη της συνεδρίασης του Χρηματιστηρίου Αθηνών και συνεπώς, την ημέρα αυτή οι μετοχές της ΕΛΒΑΛΧΑΛΚΟΡ Α.Ε. θα είναι διαπραγματεύσιμες χωρίς το δικαίωμα είσπραξης του μερίσματος.

Ως ημερομηνία έναρξης καταβολής μερίσματος ορίζεται η Παρασκευή, 5 Ιουνίου 2020,

και η καταβολή του μερίσματος θα πραγματοποιηθεί από την πληρώτρια τράπεζα ΕΘΝΙΚΗ ΤΡΑΠΕΖΑ ΤΗΣ ΕΛΛΑΔΟΣ Α.Ε. ως ακολούθως:

1. Μέσω των Χειριστών Σ.Α.Τ., για τους επενδυτές που έχουν εξουσιοδοτήσει τους Χειριστές τους για την είσπραξη.

2. Με κατάθεση στο Διεθνή Αριθμό Τραπεζικού Λογαριασμού (IBAN), όπου ο επενδυτής έχει δηλώσει ότι επιθυμεί να εισπράττει τα διανεμόμενα ποσά σύμφωνα με το άρθρο 13 του Κανονισμού Λειτουργίας Σ.Α.Τ. και την υπ' αριθμ. 6 απόφαση του Δ.Σ. της ATHEXCSD, όπως ισχύουν, εφόσον ο επενδυτής δεν επιθυμεί την είσπραξη μέσω του/των Χειριστή/ών του. Αφορά μόνο επενδυτές που έχουν δηλώσει IBAN στην πληρώτρια τράπεζα ΕΘΝΙΚΗ ΤΡΑΠΕΖΑ ΤΗΣ ΕΛΛΑΔΟΣ Α.Ε.

3. Μέσω του Δικτύου των καταστημάτων της πληρώτριας τράπεζας ΕΘΝΙΚΗ ΤΡΑΠΕΖΑ ΤΗΣ ΕΛΛΑΔΟΣ Α.Ε., για τους υπόλοιπους επενδυτές. Για την πληρωμή από το Δίκτυο καταστημάτων της πληρώτριας τράπεζας είναι αναγκαία η προσκομιδή του Δελτίου Αστυνομικής τους Ταυτότητας και της εκτύπωσης στοιχείων του αριθμού Κ.Α.Μ.Ε. (Κωδ. Αριθμ. Μερίδας Επενδυτή στο ΣΑΤ). Η πληρωμή σε τρίτο πρόσωπο πραγματοποιείται μόνον με την προσκομιδή εξουσιοδότησης, η οποία θα φέρει τα πλήρη στοιχεία τόσο του δικαιούχου μετόχου, όσο και του εξουσιοδοτούμενου (ονοματεπώνυμο, πατρώνυμο, Α.Δ.Τ. & Α.Φ.Μ.), θεωρημένη για το γνήσιο της υπογραφής του εντολέα από Αστυνομική ή άλλη αρμόδια Αρχή.

Για περισσότερες πληροφορίες, οι κκ. μέτοχοι μπορούν να απευθύνονται στο Τμήμα Εξυπηρέτησης Μετόχων (Τηλ.: 22620 48111, αρμόδιος κος. Αλέξανδρος Κομπότης).

25 Μαΐου 2020

From: CNL CAPITAL Ε.Κ.Ε.Σ - Δ.Ο.Ε.Ε.
Posted At: 25 May 2020 18:05
Conversation: ΑΝΑΚΟΙΝΩΣΗ ΡΥΘΜΙΖΟΜΕΝΗΣ ΠΛΗΡΟΦΟΡΙΑΣ ΤΟΥ Ν.
3556/2007: Γνωστοποίηση συναλλαγών
Posted To: DOLAnnouncements
Subject: ΑΝΑΚΟΙΝΩΣΗ ΡΥΘΜΙΖΟΜΕΝΗΣ ΠΛΗΡΟΦΟΡΙΑΣ ΤΟΥ Ν.
3556/2007: Γνωστοποίηση συναλλαγών

Παρακαλούμε δείτε συνημμένα το σχετικό pdf.

[CNLCAP - ΑΝΑΚΟΙΝΩΣΗ ΡΥΘΜΙΖΟΜΕΝΗΣ ΠΛΗΡΟΦΟΡΙΑΣ ΤΟΥ Ν. 3556/2007: Γνωστοποίηση συναλλαγών](#)

From: CNL CAPITAL Ε.Κ.Ε.Σ - Δ.Ο.Ε.Ε.
Posted At: 25 May 2020 18:06
Conversation: ΑΝΑΚΟΙΝΩΣΗ ΡΥΘΜΙΖΟΜΕΝΗΣ ΠΛΗΡΟΦΟΡΙΑΣ ΤΟΥ Ν.
3556/2007: Γνωστοποίηση συναλλαγών
Posted To: DOLAnnouncements
Subject: ΑΝΑΚΟΙΝΩΣΗ ΡΥΘΜΙΖΟΜΕΝΗΣ ΠΛΗΡΟΦΟΡΙΑΣ ΤΟΥ Ν.
3556/2007: Γνωστοποίηση συναλλαγών

Παρακαλούμε δείτε συνημμένα το σχετικό pdf.

[CNLCAP - ΑΝΑΚΟΙΝΩΣΗ ΡΥΘΜΙΖΟΜΕΝΗΣ ΠΛΗΡΟΦΟΡΙΑΣ ΤΟΥ Ν. 3556/2007: Γνωστοποίηση συναλλαγών](#)

From: ΠΛΑΣΤΙΚΑ ΘΡΑΚΗΣ ΕΤΑΙΡΙΑ ΣΥΜΜΕΤΟΧΩΝ Α.Ε.Ε.
Posted At: 25 May 2020 18:30
Conversation: Ημερομηνία Δημοσίευσης Οικονομικών Αποτελεσμάτων Α Τριμήνου 2020
Posted To: DOLAnnouncements
Subject: Ημερομηνία Δημοσίευσης Οικονομικών Αποτελεσμάτων Α Τριμήνου 2020

25-05-2020

Ημερομηνία Δημοσίευσης Οικονομικών Αποτελεσμάτων Α Τριμήνου 2020

Η εταιρεία Πλαστικά Θράκης Εταιρεία Συμμετοχών Α.Ε.Ε. ανακοινώνει ότι οι ενδιάμεσες Οικονομικές Καταστάσεις του Α Τριμήνου 2020, καθώς επίσης και το σχετικό Δελτίο Τύπου θα δημοσιευθούν την Τετάρτη, 27 Μαΐου 2020, πριν την έναρξη της συνεδρίασης του Χρηματιστηρίου Αθηνών και θα είναι διαθέσιμα στην ιστοσελίδα της Εταιρείας (www.thracegroup.com), καθώς και στην ιστοσελίδα του Χρηματιστηρίου Αθηνών (www.athexgroup.gr).

From: ΑΛΦΑ ASSET MANAGEMENT Α.Ε.Δ.Α.Κ.
Posted At: 25 May 2020 19:04
Conversation: Ανακοίνωση
Posted To: DOLAnnouncements

Subject: Ανακοίνωση

Η τιμή για το ΑΔΑΚ για την ημερομηνία 26/05/2020 είναι 15.5150

Για τα στοιχεία ενεργητικού διαπραγματεύσιμου ΑΔΑΚ, παρακαλώ όπως λάβετε υπόψη τα επισυναπτόμενα αρχεία.

[Αρχείο](#)

From: ΕΛΛΗΝΙΚΑ ΧΡΗΜΑΤΙΣΤΗΡΙΑ Α.Ε.
Posted At: 25 May 2020 20:57
Conversation: Αποτελέσματα α? τριμήνου 2020 - Καθαρά κέρδη μετά από φόρους EUR1,55 εκ.
Posted To: DOLAnnouncements
Subject: Αποτελέσματα α? τριμήνου 2020 - Καθαρά κέρδη μετά από φόρους EUR1,55 εκ.

Κατά το 1ο τρίμηνο του 2020 η μέση ημερήσια αξία συναλλαγών (ΜΗΑΣ) διαμορφώθηκε στα EUR84,8 εκ. αυξημένη κατά +84,5% σε σχέση με το 1ο τρίμηνο του 2019 (EUR46,0 εκ.).

Ο Γενικός Δείκτης του Χρηματιστηρίου Αθηνών έκλεισε το 1ο τρίμηνο του 2020 μειωμένος κατά 22,6% συγκριτικά με το τέλος της αντίστοιχης περσινής περιόδου. Αντίθετα η μέση κεφαλαιοποίηση της Ελληνικής αγοράς αυξήθηκε κατά 12,9% σε σύγκριση με την αντίστοιχη μέση κεφαλαιοποίηση του 1ου τριμήνου του 2019 (EUR54,9 δις έναντι EUR48,6 δις).

Ως εκ τούτου, τα συνολικά έσοδα του Ομίλου για το 1ο τρίμηνο του 2020 διαμορφώθηκαν στα EUR7,8 εκ. έναντι EUR5,9 εκ. το 1ο τρίμηνο του 2019, αυξημένα κατά 31,8%. Η μεταβολή οφείλεται κυρίως στην αυξημένη συναλλακτική δραστηριότητα.

Το σύνολο του κόστους λειτουργικών εργασιών και δαπανών με παρεπόμενες υπηρεσίες για το 1ο τρίμηνο του 2020 ανήλθε στα EUR4,4 εκ έναντι EUR3,8 εκ το 1ο τρίμηνο του 2019, αυξημένο κατά 15,4%. Σημειώνεται ότι η μεταβολή προέρχεται κυρίως από τις αμοιβές προσωπικού που συνδυάστηκαν με την ενίσχυση της διοικητικής δομής στις αρχές του έτους, την δωρεά του Ομίλου για την υποστήριξη του εθνικού συστήματος υγείας στην αντιμετώπιση του COVID-19, καθώς και τα τέλη που κατέβαλε η θυγατρική ATHEXCSD στην Επιτροπή Κεφαλαιαγοράς για την αδειοδότησή της βάσει CSDR.

Ως αποτέλεσμα, τα κέρδη προ φόρων χρηματοδοτικών, επενδυτικών αποτελεσμάτων και αποσβέσεων (EBITDA) του 1ου τριμήνου 2020 ανήλθαν στα EUR3,05 εκ., αυξημένα κατά 75,7% σε σχέση με τα EUR1,7 εκ. του 1ου τριμήνου του 2019.

Η σημαντική αύξηση των εσόδων είχε ως αποτέλεσμα τα ενοποιημένα κέρδη προ φόρων (EBT) το 1ο τρίμηνο του 2020 να διαμορφωθούν στα EUR2,0 εκ. έναντι EUR0,9 εκ. το 1ο τρίμηνο του 2019, παρουσιάζοντας αύξηση 129%. Για το 1ο τρίμηνο του 2020 τα ενοποιημένα καθαρά κέρδη του Ομίλου μετά από φόρους διαμορφώθηκαν στα EUR1,6 εκ. έναντι EUR0,6 εκ. το 1ο τρίμηνο του 2019, παρουσιάζοντας αύξηση 169% ενώ τα κέρδη ανά μετοχή ανήλθαν στα EUR0,03 και EUR0,013 αντίστοιχα.

Με βάση την κατευθυντήρια γραμμή για τους Εναλλακτικούς Δείκτες Μέτρησης Απόδοσης (ΕΔΜΑ) που δημοσίευσε η Ευρωπαϊκή Αρχή Κινητών Αξιών και Αγορών

(ESMA), τα προσαρμοσμένα καθαρά κέρδη ανά μετοχή διαμορφώθηκαν σε EURO,026 έναντι EURO,010 την αντίστοιχη περυσινή περίοδο.

Ενημέρωση για τις ενέργειες του Ομίλου αναφορικά με τον COVID-19

Ο Όμιλος συνεχίζει απρόσκοπτα την δραστηριότητά του, καθώς η Διοίκηση έχει λάβει τα απαραίτητα μέτρα για τον περιορισμό της έκτασης των οικονομικών συνεπειών από την πανδημία COVID-19 σε βαθμό που να μην υπάρχει ουσιώδης αβεβαιότητα αναφορικά με την συνέχιση της δραστηριότητας του Ομίλου. Στο πλαίσιο αυτό ο Όμιλος, αξιοποιώντας την τεχνολογική του υποδομή, έχει δημιουργήσει έναν ισχυρό μηχανισμό αντιμετώπισης κρίσεων.

Τα αποτελέσματα του 1ου τριμήνου του έτους, συγκριτικά με εκείνα του 1ου τριμήνου 2019, παρουσιάζουν ιδιαίτερα θετική μεταβολή, καθώς τα μεγέθη της αγοράς ήταν κατά την αντίστοιχη περυσινή περίοδο ιδιαίτερα αδύναμα. Ωστόσο, η επίπτωση της πανδημίας COVID-19 έχει ως τώρα περιορίσει σημαντικά τη ΜΗΑΣ του 2ου τριμήνου και η μέση κεφαλαιοποίηση διαμορφώνεται σε χαμηλά 3-ετίας. Συμπερασματικά, στα επόμενα τρίμηνα του 2020 αναμένεται να περιοριστεί σημαντικά το ποσοστό αύξησης των κερδών, αφού και τα μεγέθη της αγοράς στα αντίστοιχα τρίμηνα του 2019 ήταν σημαντικά βελτιωμένα σε σχέση με το πρώτο τρίμηνο της χρονιάς εκείνης.

Οι αναλυτικές οικονομικές καταστάσεις του Ομίλου και της Εταιρείας είναι αναρτημένες στην ιστοσελίδα της Εταιρείας (www.athexgroup.gr).

From: SPACE HELLAS A.E.
Posted At: 26 May 2020 09:02
Conversation: Δελτίο Τύπου Space Hellas_Νέα ΕπένδυσηAgroApps
Posted To: DOLAnnouncements

Subject: Δελτίο Τύπου Space Hellas_Νέα ΕπένδυσηAgroApps

Δελτίο Τύπου Space Hellas_Νέα ΕπένδυσηAgroApps

[Δελτίο Τύπου Space Hellas_Νέα ΕπένδυσηAgroApps](#)

From: ΤΕΡΝΑ ΕΝΕΡΓΕΙΑΚΗ Α.Β.Ε.Τ.Ε.

Posted At: 26 May 2020 09:10

Conversation: ΑΓΟΡΑ ΙΔΙΩΝ ΜΕΤΟΧΩΝ

Posted To: DOLAnnouncements

Subject: ΑΓΟΡΑ ΙΔΙΩΝ ΜΕΤΟΧΩΝ

Η ΤΕΡΝΑ ΕΝΕΡΓΕΙΑΚΗ ΑΒΕΤΕ κατ' εφαρμογή του Κανονισμού (ΕΕ) 596/2014 του Ευρωπαϊκού Κοινοβουλίου και του κατ' εξουσιοδότηση Κανονισμού (ΕΕ) 2016/1052 της Επιτροπής, γνωστοποιεί στο Επενδυτικό Κοινό ότι, σύμφωνα με το άρθρο 49 του Ν 4548/2018 όπως τροποποιήθηκε και ισχύει, προέβη την 25/5/2020 μέσω του μέλους του Χ.Α. ΒΕΤΑ ΑΧΕΠΕΥ, σε αγορά 4.395 ιδίων μετοχών με μέση τιμή κτήσης 9,9672 ευρώ ανά μετοχή και συνολική αξία συναλλαγής 43.806,05 ευρώ καθώς και μέσω του μέλους του Χ.Α. EUROXX ΧΡΗΜΑΤΙΣΤΗΡΙΑΚΗ ΑΧΕΠΕΥ, σε αγορά 4.523 ιδίων μετοχών με μέση τιμή κτήσης 9,9864 ευρώ ανά μετοχή και συνολική αξία συναλλαγής 45.168,62 ευρώ.

From: O.T.E. A.E.
Posted At: 26 May 2020 09:47
Conversation: ΑΓΟΡΑ ΙΔΙΩΝ ΜΕΤΟΧΩΝ
Posted To: DOLAnnouncements

Subject: ΑΓΟΡΑ ΙΔΙΩΝ ΜΕΤΟΧΩΝ

Δείτε τη συνημμένη ανακοίνωση.

[25052020_Share_Buyback_GR](#)

From: ΑΔΜΗΕ ΣΥΜΜΕΤΟΧΩΝ Α.Ε.
Posted At: 26 May 2020 09:49
Conversation: ΑΝΑΧΡΗΜΑΤΟΔΟΤΗΣΗ ΔΑΝΕΙΣΜΟΥ ΜΕ ΕΤΗΣΙΟ ΟΦΕΛΟΣ
1,5 ΕΚΑΤ. ΕΥΡΩ
Posted To: DOLAnnouncements
Subject: ΑΝΑΧΡΗΜΑΤΟΔΟΤΗΣΗ ΔΑΝΕΙΣΜΟΥ ΜΕ ΕΤΗΣΙΟ ΟΦΕΛΟΣ
1,5 ΕΚΑΤ. ΕΥΡΩ

«ΑΝΩΝΥΜΗ ΕΤΑΙΡΕΙΑ ΑΔΜΗΕ ΣΥΜΜΕΤΟΧΩΝ»

ΑΝΑΧΡΗΜΑΤΟΔΟΤΗΣΗ ΔΑΝΕΙΣΜΟΥ ΜΕ ΕΤΗΣΙΟ ΟΦΕΛΟΣ 1,5 ΕΚΑΤ. ΕΥΡΩ

-

Η ΑΝΩΝΥΜΗ ΕΤΑΙΡΕΙΑ ΑΔΜΗΕ ΣΥΜΜΕΤΟΧΩΝ (εφεξής η «Εταιρεία») ενημερώνει τους επενδυτές ότι η συγγενής της εταιρεία, Όμιλος ΑΔΜΗΕ, ανακοινώνει ότι πέτυχε την περαιτέρω συμπίεση των περιθωρίων δανεισμού του, προχωρώντας σε αναχρηματοδότηση δύο κοινοπρακτικών δανείων με αποτέλεσμα την εξοικονόμηση 1,5 εκατ. ευρώ για το 2020.

Ειδικότερα, στις 21 Μαΐου 2020, ο ΑΔΜΗΕ προχώρησε από κοινού με τις πιστώτριες τράπεζες (Εθνική Τράπεζα, Eurobank, Alpha Bank και Τράπεζα Πειραιώς) σε αναχρηματοδότηση του υφιστάμενου κοινοπρακτικού δανείου ύψους 203,5 εκατ. ευρώ. Το νέο επιτόκιο διαμορφώνεται σε 2,4%, μειωμένο κατά 60 μονάδες βάσης (από 3%) και έχει αναδρομική ισχύ από την 1η Ιανουαρίου 2020.

Παράλληλα, ο ΑΔΜΗΕ προέβη νωρίτερα φέτος σε αναχρηματοδότηση του κοινοπρακτικού δανείου των ιδρυμάτων Bank of China (Luxembourg) S.A. και Industrial and Commercial Bank of China Limited, ύψους 154,8 εκατ. ευρώ, συμπιέζοντας το κόστος δανεισμού κατά 30 μονάδες βάσης, από 2,40% σε 2,10%. Οι νέοι όροι χρηματοδότησης ισχύουν από 4 Μαρτίου 2020.

Ο Πρόεδρος και Διευθύνων Σύμβουλος του ΑΔΜΗΕ, κ. Μάνος Μανουσάκης, δήλωσε σχετικά: «Η ουσιαστική βελτίωση των όρων χρηματοδότησης του Διαχειριστή είναι απόρροια της έγκαιρης αξιοποίησης των ευνοϊκών χρηματοδοτικών συνθηκών που επικράτησαν στα τέλη του προηγούμενου έτους, σε συνδυασμό με την ισχυρή πιστοληπτική του ικανότητα. Βασική μας προτεραιότητα, πέραν της έγκαιρης υλοποίησης του επενδυτικού μας σχεδίου, είναι η διασφάλιση των βέλτιστων όρων χρηματοδότησης σε συνδυασμό με τον εξορθολογισμό των λειτουργικών μας δαπανών».

Σημείωση: Όλα τα επιτόκια δανεισμού είναι εκπεφρασμένα πλέον του Euribor.

Αθήνα, 26 Μαΐου 2020

From: ΓΕΚ ΤΕΡΝΑ Α.Ε.
Posted At: 26 May 2020 10:19
Conversation: ΔΕΛΤΙΟ ΤΥΠΟΥ
Posted To: DOLAnnouncements

Subject: ΔΕΛΤΙΟ ΤΥΠΟΥ

ΤΕΡΝΑ Α.Ε.: Παραδόθηκε η πρώτη φάση της ανάπτυξης της Μαρίνας Αγίας Νάπας στην Κύπρο

Η ΤΕΡΝΑ Α.Ε., 100% θυγατρική του Ομίλου ΓΕΚ ΤΕΡΝΑ, ανακοινώνει την επιτυχή εμπρόθεσμη ολοκλήρωση και παράδοση της πρώτης φάσης της πολυτελούς ανάπτυξης «Αγία Νάρα Μαρίνα» στην Κύπρο. Το έργο έχει συνολικό προϋπολογισμό 250 εκατ. ευρώ και αποτελείται από δύο φάσεις κατασκευής. Η ΤΕΡΝΑ Α.Ε. είναι ανάδοχος για την κατασκευή και των δύο φάσεων.

Η πρώτη φάση, που ολοκληρώθηκε, συνολικού προϋπολογισμού περίπου 80 εκατ. ευρώ, περιλαμβάνει το σύνολο των λιμενικών εγκαταστάσεων και υποδομών, τα βασικά κτίρια λειτουργίας, την εσωτερική οδοποιία και τις Η/Μ εγκαταστάσεις της μαρίνας. Σημειώνεται ότι στην κατασκευή της πρώτης φάσης συμμετείχε η τεχνική εταιρεία Χριστόφορος Δ. Κωνσταντινίδης Α.Ε. ως κύριος και αναγνωρισμένος υπεργολάβος των λιμενικών έργων.

Πιο αναλυτικά, η μαρίνα, δυναμικότητας 600 θέσεων ελλιμενισμού, έχει βάθος από 4,5 έως 6 μέτρα και μπορεί να φιλοξενήσει σκάφη μήκους έως και 65 μέτρα. Στην ξηρά μπορούν να αποθηκευτούν σκάφη μήκους μέχρι 10 μέτρα στον ειδικά διαμορφωμένο χώρο φύλαξης τεσσάρων επιπέδων (Dry Stack). Για όλα τα σκάφη, μήκους έως 30 μέτρα, δίνεται η δυνατότητα πλαγιοδέτησης (finger style berthing) με παροχή όλων των υπηρεσιών.

Στα βασικά στοιχεία των λιμενικών υποδομών συμπεριλαμβάνονται μεταξύ άλλων:

- Ο προσήνεμος κυματοθραύστης
- Ο κρηπιδότοιχος από προκατασκευασμένους τεχνητούς ογκόλιθους (Τ.Ο.)
- Η επίχωση για τη δημιουργία της χερσαίας ζώνης της μαρίνας, όπου θεμελιώνονται τα έργα της Β' φάσης
- Η εκβάθυνση της λιμενολεκάνης της μαρίνας
- Ο υπήνεμος μώλος
- Η τεχνητή παραλία στο δυτικό σύνορο της μαρίνας

Υπενθυμίζεται ότι, η δεύτερη φάση του έργου που είναι σε εξέλιξη και υλοποιείται επίσης από την ΤΕΡΝΑ, περιλαμβάνει την κατασκευή δύο πολυώροφων κτιρίων (high rise), συγκροτήματος πολυτελών κατοικιών και εμπορικής ζώνης. Συγκεκριμένα, κατασκευάζονται δύο πύργοι, ύψους περίπου 115 μέτρων και συνολικής επιφάνειας 28.000 τ.μ. και 30.000 τ.μ. αντίστοιχα, που θα στεγάσουν πολυτελή διαμερίσματα, συγκρότημα κατοικιών που θα αποτελείται από 29 επαύλεις συνολικής επιφάνειας 16.500 τ.μ. περίπου, καθώς και εμπορικό κέντρο συνολικής έκτασης πλέον των 8.000 τ.μ., το οποίο βρίσκεται στην καρδιά της μαρίνας και θα περιλαμβάνει, μεταξύ άλλων, πολυτελή εμπορικά καταστήματα, χώρους εστίασης και ψυχαγωγίας, τριώροφο υπέργειο parking και χώρο εκδηλώσεων.

Πληροφορίες:

Γραφείο Τύπου & Δημοσίων Σχέσεων: Δανάη Καλαντίδη , τηλ. 210 6968000,
pressoffice@gekterna.com

From: FURLIS A.E ΣΥΜΜΕΤΟΧΩΝ
Posted At: 26 May 2020 10:20
Conversation: Ανακοίνωση Αγοράς Ιδίων Μετοχών
Posted To: DOLAnnouncements

Subject: Ανακοίνωση Αγοράς Ιδίων Μετοχών

Ανακοίνωση Αγοράς Ιδίων Μετοχών

[Ανακοίνωση Αγοράς Ιδίων Μετοχών](#)

From: ΜΟΤΟΡ ΟΪΛ Α.Ε.
Posted At: 26 May 2020 10:49
Conversation: Συναλλαγές της OPTIMA BANK A.E (ρυθμιζόμενη πληροφορία N.3556/2007)
Posted To: DOLAnnouncements
Subject: Συναλλαγές της OPTIMA BANK A.E (ρυθμιζόμενη πληροφορία N.3556/2007)

Η ΜΟΤΟΡ ΟΙΛ (ΕΛΛΑΣ) ΔΙΥΛΙΣΤΗΡΙΑ ΚΟΡΙΝΘΟΥ, σύμφωνα με τους Ν. 3556/2007 και 3606/2007, ανακοινώνει ότι η Τράπεζα OPTIMA BANK A.E. την ενημέρωσε ότι πραγματοποίησε τις εξής συναλλαγές:

Ημερομηνία	Συναλλαγή	Ποσότητα	Χρηματοπιστωτικό Μέσο	Αξία (σε ΕΥΡΩ)
25/05/2020	Πώληση	1.252	Μετοχές ΜΟΗ (ΚΟ)	17.646,83
	Αγορά	226	Μετοχές ΜΟΗ (ΚΟ)	3.195,64
	Αγορά	6	ΣΜΕ ΜΟΗ ΙΟΥΝ 2020	8.454,00

Η Τράπεζα OPTIMA BANK A.E. πραγματοποίησε τις ανωτέρω συναλλαγές λόγω της Ειδικής Διαπραγμάτευσης που έχει αναλάβει στην αγορά παραγώγων σε Συμβόλαια Μελλοντικής Εκπλήρωσης (ΣΜΕ) με υποκείμενο τίτλο την μετοχή της ΜΟΤΟΡ ΟΙΛ (ΕΛΛΑΣ) ΔΙΥΛΙΣΤΗΡΙΑ ΚΟΡΙΝΘΟΥ Α.Ε.

Η γνωστοποίηση εκ μέρους της Τράπεζας OPTIMA BANK A.E. προς την Εταιρία και ακολούθως η ανακοίνωση της Εταιρίας προς τις αρχές της Κεφαλαιαγοράς, γίνεται επειδή ο κ. Πέτρος Τζαννετάκης είναι μη εκτελεστικό μέλος του Δ.Σ. της Τράπεζας OPTIMA BANK A.E., ενώ κατέχει τη θέση του εκτελεστικού μέλους του Δ.Σ. της ΜΟΤΟΡ ΟΙΛ (ΕΛΛΑΣ) ΔΙΥΛΙΣΤΗΡΙΑ ΚΟΡΙΝΘΟΥ Α.Ε. Ο κ. Πέτρος Τζαννετάκης είναι πρόσωπο υπόχρεο να γνωστοποιεί τις χρηματιστηριακές συναλλαγές του με αντικείμενο μετοχές εκδόσεως ΜΟΤΟΡ ΟΙΛ (ΕΛΛΑΣ) ΔΙΥΛΙΣΤΗΡΙΑ ΚΟΡΙΝΘΟΥ Α.Ε. (άρθρο 19 του Κανονισμού ΕΕ 596/2014).

Μαρούσι, 26 Μαΐου 2020

Το Διοικητικό Συμβούλιο

From: ΙΑΣΩ Α.Ε.
Posted At: 26 May 2020 10:54
Conversation: ΑΝΑΚΟΙΝΩΣΗ ΑΓΟΡΑΣ ΙΔΙΩΝ ΜΕΤΟΧΩΝ
Posted To: DOLAnnouncements

Subject: ΑΝΑΚΟΙΝΩΣΗ ΑΓΟΡΑΣ ΙΔΙΩΝ ΜΕΤΟΧΩΝ

Δείτε την ανακοίνωση

[Ανακοίνωση Αγοράς Ιδίων Μετοχών](#)

From: BRIQ PROPERTIES A.E.E.A.Π.
Posted At: 26 May 2020 11:10
Conversation: Αγορά ιδίων μετοχών (25/5/2020)
Posted To: DOLAnnouncements

Subject: Αγορά ιδίων μετοχών (25/5/2020)

Η BriQ Properties A.E.E.A.Π. γνωστοποιεί ότι σύμφωνα με το άρθρο 49 του Ν 4548/2018 και σύμφωνα με τους όρους του Κανονισμού 2273 / 2003 της Ευρωπαϊκής Επιτροπής και σε εκτέλεση της από 30/03/2020 απόφασης της Τακτικής Γενικής Συνέλευσης των Μετόχων της Εταιρείας και της από 31/03/2020 απόφασης του Διοικητικού Συμβουλίου, προέβη κατά τη διάρκεια της συνεδρίασης της 25/5/2020, μέσω της χρηματιστηριακής εταιρείας «Eurobank Equities», σε αγορά 3.000 ιδίων μετοχών με μέση τιμή κτήσης 1,713 ευρώ και συνολική αξία συναλλαγής 5.140,07 ευρώ.

From: MEVACO A.B.E.E.
Posted At: 26 May 2020 11:16
Conversation: ΑΝΑΚΟΙΝΩΣΗ ΟΙΚΟΝΟΜΙΚΟΥ ΗΜΕΡΟΛΟΓΙΟΥ
Posted To: DOLAnnouncements

Subject: ΑΝΑΚΟΙΝΩΣΗ ΟΙΚΟΝΟΜΙΚΟΥ ΗΜΕΡΟΛΟΓΙΟΥ

ΟΙΚΟΝΟΜΙΚΟ ΗΜΕΡΟΛΟΓΙΟ ΕΤΟΥΣ 2020

Στο πλαίσιο της ορθής, έγκυρης και έγκαιρης ενημέρωσης του επενδυτικού κοινού και σύμφωνα με τα άρθρα 4.1.2 (παρ. 1 περ. β΄) και 4.1.3.15.1 του Κανονισμού του Χρηματιστηρίου Αθηνών, όπως ισχύει σήμερα (εφεξής «Κανονισμός»), η Ανώνυμη Εταιρεία «ΜΕVACO ΜΕΤΑΛΛΟΥΡΓΙΚΗ ΑΝΩΝΥΜΗ ΒΙΟΜΗΧΑΝΙΚΗ ΚΑΙ ΕΜΠΟΡΙΚΗ ΕΤΑΙΡΕΙΑ» (εφεξής «Εταιρεία») ανακοινώνει το Οικονομικό Ημερολόγιο του έτους 2020:

- Ημερομηνία ανακοίνωσης και δημοσίευσης των Ετησίων Χρηματοοικονομικών Καταστάσεων της χρήσεως 2019 (01.01.2019-31.12.2019), που συνετάγησαν βάσει των ΔΛΠ/ΔΠΧΠ: **Παρασκευή, 29 Μαΐου 2020** (μετά το πέρας της συνεδρίασης του Χρηματιστηρίου Αθηνών).
- Ημερομηνία Ετήσιας Τακτικής Γενικής Συνέλευσης των Μετόχων: **Τετάρτη, 15 Ιουλίου 2020**

Σημειώνεται ότι η Εταιρεία προτίθεται να προτείνει στην Ετήσια Τακτική Γενική Συνέλευση τη μη διανομή (καταβολή) οιαδήποτε μερίσματος προς τους μετόχους της Εταιρείας.

Η Εταιρεία διατηρεί το δικαίωμα να μεταβάλει τις παραπάνω ημερομηνίες, εφόσον ενημερώσει εγκαίρως το επενδυτικό κοινό με τροποποίηση του παρόντος, σύμφωνα με τα οριζόμενα στον Κανονισμό.

From: BYTE COMPUTER A.B.E.E.
Posted At: 26 May 2020 11:39
Conversation: Διευκρίνιση για την ημερομηνία δημοσίευσης των αποτελεσμάτων 2019
Posted To: DOLAnnouncements
Subject: Διευκρίνιση για την ημερομηνία δημοσίευσης των αποτελεσμάτων 2019

Στα πλαίσια της ορθής ,έγκυρης και έγκαιρης ενημέρωσης του επενδυτικού κοινού ,διευκρινίζουμε ότι η ημερομηνία ανακοίνωσης και δημοσίευσης των ετήσιων Οικονομικών Στοιχείων (εταιρικών και ενοποιημένων) βάσει των ΔΛΠ/ΔΠΧΠ της χρήσεως 2019, παραμένει η Παρασκευή 29 Μαΐου2020 (μετά το πέρας της συνεδρίασης του Χρηματιστηρίου Αθηνών) όπως είχαμε έγκαιρα ενημερώσει μέσω του Οικονομικού Ημερολογίου την 24^η Απριλίου 2020.

Η διευκρίνιση γίνεται στα πλαίσια ενημέρωσης του κοινού, λόγω εσφαλμένων δημοσιευμάτων ,τα οποία αναφέρουν ως ημερομηνία δημοσίευσης την Πέμπτη 28^η Μαΐου2020.

From: AUTOHELLAS A.T.E.E.
Posted At: 26 May 2020 12:24
Conversation: Αναθεωρημένο Οικονομικό Ημερολόγιο 2020
Posted To: DOLAnnouncements

Subject: Αναθεωρημένο Οικονομικό Ημερολόγιο 2020

Ανακοίνωση Οικονομικού Ημερολογίου

Αθήνα, 26 Μαΐου 2020

-

ΑΝΑΘΕΩΡΗΜΕΝΟ ΟΙΚΟΝΟΜΙΚΟ ΗΜΕΡΟΛΟΓΙΟ 2020

-

Η AUTOHELLAS **Ανώνυμος Τουριστική και Εμπορική Εταιρεία** στο πλαίσιο της ορθής και έγκαιρης ενημέρωσης των επενδυτών, σύμφωνα με το άρθρο 4.1.2 και 4.1.3.15.1 του νέου Κανονισμού του Χρηματιστηρίου Αθηνών ανακοινώνει το αναθεωρημένο Οικονομικό Ημερολόγιο της Εταιρείας για το έτος 2020.

Ετήσια τακτική γενική συνέλευση των μετόχων:	Τρίτη, 07 Ιουλίου 2020
Αποκοπή μερίσματος:	Τρίτη, 14 Ιουλίου 2020
Δικαιούχοι μερίσματος (record-date):	Τετάρτη, 15 Ιουλίου 2020
Έναρξη καταβολής μερίσματος:	Δευτέρα, 20 Ιουλίου 2020

Η Εταιρεία διατηρεί το δικαίωμα να μεταβάλει τις παραπάνω ημερομηνίες, αφού ενημερώσει έγκαιρα το επενδυτικό κοινό με τροποποίηση του παρόντος.

From: Ε.Υ.Α.Θ. Α.Ε.
Posted At: 26 May 2020 13:44
Conversation: ΕΤΗΣΙΑ ΕΝΗΜΕΡΩΣΗ ΤΩΝ ΑΝΑΛΥΤΩΝ ΣΧΕΤΙΚΑ ΜΕ ΤΑ ΟΙΚΟΝΟΜΙΚΑ ΑΠΟΤΕΛΕΣΜΑΤΑ ΤΟΥ ΕΤΟΥΣ 2019
Posted To: DOLAnnouncements
Subject: ΕΤΗΣΙΑ ΕΝΗΜΕΡΩΣΗ ΤΩΝ ΑΝΑΛΥΤΩΝ ΣΧΕΤΙΚΑ ΜΕ ΤΑ ΟΙΚΟΝΟΜΙΚΑ ΑΠΟΤΕΛΕΣΜΑΤΑ ΤΟΥ ΕΤΟΥΣ 2019

ΑΝΑΚΟΙΝΩΣΗ ΓΙΑ ΤΗΝ

ΕΤΗΣΙΑ ΠΑΡΟΥΣΙΑΣΗ ΣΕ ΑΝΑΛΥΤΕΣ ΤΩΝ ΟΙΚΟΝΟΜΙΚΩΝ ΑΠΟΤΕΛΕΣΜΑΤΩΝ

ΓΙΑ ΤΗ ΧΡΗΣΗ 2019

[ΑΝΑΚΟΙΝΩΣΗ ΓΙΑ ΤΗΝ ΕΤΗΣΙΑ ΠΑΡΟΥΣΙΑΣΗ ΣΕ ΑΝΑΛΥΤΕΣ ΤΩΝ ΟΙΚΟΝΟΜΙΚΩΝ ΑΠΟΤΕΛΕΣΜΑΤΩΝ ΓΙΑ ΤΗ ΧΡΗΣΗ 2019](#)

From: CORAL A.E.
Posted At: 26 May 2020 15:21
Conversation: ΑΝΑΚΟΙΝΩΣΗ ΡΥΘΜΙΖΟΜΕΝΗΣ ΠΛΗΡΟΦΟΡΙΑΣ ΤΟΥ Ν.
3556/2007: Γνωστοποίηση συναλλαγών
Posted To: DOLAnnouncements
Subject: ΑΝΑΚΟΙΝΩΣΗ ΡΥΘΜΙΖΟΜΕΝΗΣ ΠΛΗΡΟΦΟΡΙΑΣ ΤΟΥ Ν.
3556/2007: Γνωστοποίηση συναλλαγών

Η CORAL ΑΕ, σύμφωνα με τους Ν. 3556/2007 και 3606/2007, ανακοινώνει ότι η ΤΡΑΠΕΖΑ OPTIMA BANK Α.Ε. την ενημέρωσε ότι στις 25/05/2020 προέβη σε πώληση 100 ομολογιών εκδόσεως CORAL ΑΕ συνολικής αξίας ΕΥΡΩ 100.500,00.

Η γνωστοποίηση εκ μέρους της ΤΡΑΠΕΖΑΣ OPTIMA BANK Α.Ε. προς την Εταιρία και ακολούθως η ανακοίνωση της Εταιρίας προς τις αρχές της Κεφαλαιαγοράς, γίνεται επειδή ο κ. Πέτρος Τζαννετάκης είναι μη εκτελεστικό μέλος του Δ.Σ. της ΤΡΑΠΕΖΑΣ OPTIMA BANK Α.Ε., ενώ κατέχει τη θέση του μη εκτελεστικού μέλους του Δ.Σ. της CORAL ΑΕ.

Ο κ. Πέτρος Τζαννετάκης είναι πρόσωπο υπόχρεο να γνωστοποιεί τις χρηματιστηριακές συναλλαγές του με αντικείμενο ομολογίες εκδόσεως CORAL ΑΕ (άρθρο 19 του Κανονισμού ΕΕ 596/2014).

Μαρούσι, 26 Μαΐου 2020

Το Διοικητικό Συμβούλιο

From: B&F A.B.E.E. ΕΝΔΥΜΑΤΩΝ
Posted At: 26 May 2020 16:12
Conversation: ΑΝΑΚΟΙΝΩΣΗ ΠΡΟΩΡΗΣ ΛΥΣΗΣ ΣΥΜΒΑΣΗΣ
ΧΡΗΜΑΤΟΔΟΤΙΚΗΣ ΜΙΣΘΩΣΗΣ (LEASING) ΚΑΙ ΕΞΑΓΟΡΑΣ
ΑΚΙΝΗΤΟΥ
Posted To: DOLAnnouncements
Subject: ΑΝΑΚΟΙΝΩΣΗ ΠΡΟΩΡΗΣ ΛΥΣΗΣ ΣΥΜΒΑΣΗΣ
ΧΡΗΜΑΤΟΔΟΤΙΚΗΣ ΜΙΣΘΩΣΗΣ (LEASING) ΚΑΙ ΕΞΑΓΟΡΑΣ
ΑΚΙΝΗΤΟΥ

B & F A.B.E.E. ΕΝΔΥΜΑΤΩΝ

**ΑΝΑΚΟΙΝΩΣΗ ΠΡΟΩΡΗΣ ΛΥΣΗΣ ΣΥΜΒΑΣΗΣ ΧΡΗΜΑΤΟΔΟΤΙΚΗΣ ΜΙΣΘΩΣΗΣ (LEASING)
ΚΑΙ ΕΞΑΓΟΡΑΣ ΑΚΙΝΗΤΟΥ**

Η Εταιρεία με την επωνυμία «B&F A.B.E.E. Ενδυμάτων» ενημερώνει το επενδυτικό κοινό ότι σε συνέχεια της από 27/12/2019 απόφασης της Συνελεύσεως των ομολογιούχων δανειστών του από 26/06/2018 ομολογιακού δανείου της εταιρείας, με την οποία εγκρίθηκε η σύναψη βραχυπρόθεσμης δανειακής σύμβασης με την Εθνική Τράπεζα προκειμένου να υλοποιηθεί η πρόωρη ολική εξόφληση της υπό αριθμό 51.743/23/12/2008 Σύμβασης Χρηματοδοτικής Μίσθωσης της Συμβολαιογράφου Αθηνών Μαρίας Πουλαντζά - Αγρέβη, μεταξύ της εταιρείας και των εταιρειών χρηματοδοτικών μισθώσεων «ΕΘΝΙΚΗ ΛΗΖΙΝΓΚ Μονοπρόσωπη Ανώνυμος Εταιρία Χρηματοδοτικών Μισθώσεων», «Eurobank Ergasias Χρηματοδοτικές Μισθώσεις Μονοπρόσωπη Ανώνυμη Εταιρεία» και «HELLAS CAPITAL LEASING ΜΟΝΟΠΡΟΣΩΠΗ ΑΝΩΝΥΜΗ ΕΤΑΙΡΙΑ ΧΡΗΜΑΤΟΔΟΤΙΚΩΝ ΜΙΣΘΩΣΕΩΝ», υπεγράφη στις 25/05/2020, μεταξύ των ως άνω εταιρειών χρηματοδοτικών μισθώσεων και της εταιρείας, η πράξη πρόωρης λύσης σύμβασης χρηματοδοτικής μίσθωσης και μεταβίβασης ακινήτου της Συμβολαιογράφου Αθηνών Ελένης Σπηλιοπούλου Πουλαντζά με την οποία μεταβιβάστηκε στην Εταιρεία «B&F A.B.E.E. Ενδυμάτων» έναντι συνολικού και ολοσχερώς καταβληθέντος τιμήματος εξαγοράς (9.348.215,14) το αναφερόμενο σε

αυτήν ακίνητο επί του 10ου χλ Ε.Ο. Αθηνών Λαμίας στον Δήμο Ν. Φιλαδέλφειας
Χαλκηδόνος.

Ν. Φιλαδέλφεια, 26/05/2020

[ΑΝΑΚΟΙΝΩΣΗ ΠΡΟΩΡΗΣ ΛΥΣΗΣ ΣΥΜΒΑΣΗΣ ΧΡΗΜΑΤΟΔΟΤΙΚΗΣ ΜΙΣΘΩΣΗΣ \(LEASING\) ΚΑΙ
ΕΞΑΓΟΡΑΣ ΑΚΙΝΗΤΟΥ](#)

From: TRASTOR A.E.E.A.Π.
Posted At: 26 May 2020 17:24
Conversation: Έκδοση δύο Κοινών Ομολογιακών Δανείων
Posted To: DOLAnnouncements

Subject: Έκδοση δύο Κοινών Ομολογιακών Δανείων

Δείτε συνημμένα

[Έκδοση δύο Κοινών Ομολογιακών Δανείων](#)

From: AS COMPANY A.E.
Posted At: 26 May 2020 17:25
Conversation: Ανακοίνωση ορισμού υπευθύνου Εσωτερικού Ελέγχου & υπευθύνου Εταιρικών Ανακοινώσεων & Εξυπηρέτησης Μετόχων (Ορθή Επανάληψη)
Posted To: DOLAnnouncements
Subject: Ανακοίνωση ορισμού υπευθύνου Εσωτερικού Ελέγχου & υπευθύνου Εταιρικών Ανακοινώσεων & Εξυπηρέτησης Μετόχων (Ορθή Επανάληψη)

Ανακοίνωση

Ωραιόκαστρο, 22/5/2020

Η εταιρία "AS ΕΜΠΟΡΙΚΗ- ΒΙΟΜΗΧΑΝΙΚΗ ΕΤΑΙΡΙΑ Η/Υ ΚΑΙ ΠΑΙΧΝΙΔΙΩΝ Α.Ε." και διακριτικό τίτλο "AS COMPANY A.E." στο πλαίσιο των υποχρεώσεων της, σύμφωνα με τις διατάξεις του Ν. 3016/2002 περί Εταιρικής Διακυβέρνησης και την Χρηματιστηριακή Νομοθεσία, ενημερώνει το επενδυτικό κοινό ότι, με απόφαση του Δ.Σ. της εταιρίας, της 20.5.2020, καθήκοντα Εσωτερικού Ελεγκτή της Εταιρείας αναλαμβάνει από 22.5.2020 η κ. Σουλτάνα Στροίκου, σε αντικατάσταση της κ. Φωτεινής Βογιατζή, η οποία αποχώρησε από την Εταιρεία την 19.5.2020. Με την ίδια απόφαση, από 22.5.2020, καθήκοντα Υπεύθυνης Εταιρικών Ανακοινώσεων και Εξυπηρέτησης Μετόχων, σε αντικατάσταση της κ. Σ. Στροίκου, αναλαμβάνει η κ. Χαρίκλεια Τσαλουχίδου.

From: PASAL A.E.
Posted At: 26 May 2020 17:41
Conversation: ΑΝΑΚΟΙΝΩΣΗ ΠΕΡΙ ΟΙΚΟΝΟΜΙΚΩΝ ΑΠΟΤΕΛΕΣΜΑΤΩΝ 2019
Posted To: DOLAnnouncements
Subject: ΑΝΑΚΟΙΝΩΣΗ ΠΕΡΙ ΟΙΚΟΝΟΜΙΚΩΝ ΑΠΟΤΕΛΕΣΜΑΤΩΝ 2019

ΑΝΑΚΟΙΝΩΣΗ ΠΕΡΙ ΟΙΚΟΝΟΜΙΚΩΝ ΑΠΟΤΕΛΕΣΜΑΤΩΝ 2019

ΔΕΛΤΙΟ ΤΥΠΟΥ

Οικονομικά αποτελέσματα 2019

Η PASAL Development A.E. ανακοινώνει ότι τα έσοδα του ομίλου, από συνεχιζόμενες δραστηριότητες, για την χρήση 2019 ανήλθαν σε € 1,6 εκατ. έναντι € 1,7 εκατ. για το 2018.

Από την 31/12/2019 οι δραστηριότητες της εταιρείας DORECO AE (ιδιοκτήτριας του εμπορικού κέντρου AthensHeart) κατατάχθηκαν ως διακοπείσες δραστηριότητες. Η αξία των επενδυτικών ακινήτων του ομίλου την 31.12.2019 διαμορφώθηκε σε €31,05 εκατ.

αντί € 77,5 εκατ. την 31.12.2018. Η μείωση οφείλεται σε διαφορές αποτίμησης επενδυτικών

ακινήτων και κατάταξη του εμπορικού AthensHeart σε ενεργητικό προς πώληση.

Στις 29.08.2019 εγκρίθηκε από το Πρωτοδικείο Αθηνών αίτηση επικύρωσης Συμφωνίας

εξυγίανσης της Εταιρείας, με βάση το άρθρο 106β του Ν.3588. Συνεπεία της απόφασης ο

καθαρός δανεισμός του ομίλου (σύνολο δανειακών υποχρεώσεων μείον χρηματικά διαθέσιμα)

την 31.12.2019 διαμορφώθηκε σε € 22,9 εκατ. (χωρίς να περιλαμβάνεται δανεισμός €50,7

εκατ. ο οποίος αντιστοιχεί στις διακοπείσες δραστηριότητες) έναντι €133 εκατ. την 31.12.2018. Σημειώνεται ότι η Εταιρεία ουδέποτε είχε ληξιπρόθεσμες οφειλές προς το Δημόσιο, ασφαλιστικούς οργανισμούς ή εργαζόμενους.

Ο Όμιλος για την χρήση 2019 παρουσίασε λειτουργικές ζημιές από συνεχιζόμενες δραστηριότητες ύψους € 6 εκατ. έναντι ζημιών € 1,1 εκατ. της χρήσης 2018, οι οποίες κατά

κύριο λόγο οφείλονται στην αρνητική αναπροσαρμογή των εύλογων αξιών των

επενδυτικών

ακινήτων κατά € 5,6 εκατ. (€ 1,9 εκατ. το 2018)

Τα ενοποιημένα αποτελέσματα μετά από φόρους και δικαιώματα μειοψηφίας από συνεχιζόμενες δραστηριότητες για την χρήση 2019 ανήλθαν σε κέρδη ύψους € 41,8 εκατ.,

έναντι ζημιών € 2,7 εκατ. της προηγούμενης χρήσης. Τα κέρδη οφείλονται κατά το μεγαλύτερο μέρος στη διαγραφή υποχρεώσεων και εξόφληση οφειλών μέσω μεταβίβασης

ακινήτων βάσει της Συμφωνίας εξυγίανσης.

Στις 16.10.2019 η Εταιρεία υπέγραψε ιδιωτικό συμφωνητικό σύμφωνα βάσει του οποίου η

Σουηδική εταιρεία STERNER STENHUS GREECE AB θα προβεί σε κεφαλαιακή ενίσχυση της PASAL ύψους €10 εκατ. λαμβάνοντας μετοχές της Εταιρείας που θα αντιστοιχούν σε

ποσοστό τουλάχιστον 88% του μετοχικού κεφαλαίου.

Στις 02.12.2019 η Έκτακτη Γενική Συνέλευση των μετόχων της Εταιρείας αποφάσισε την Αύξηση του μετοχικού κεφαλαίου, συνολικού ύψους € 10 εκατ. με καταβολή μετρητών και με

δικαίωμα προτίμησης υπέρ των παλαιών μετόχων. Η Εταιρεία έχει υποβάλλει στην Επιτροπή

Κεφαλαιαγοράς σχέδιο Ενημερωτικού Δελτίου για την δημόσια προσφορά των νέων μετοχών

από την Αύξηση.

Η χρηματοοικονομική εξυγίανση της Εταιρείας η οποία ξεκίνησε με την έγκριση του Σχεδίου

εξυγίανσης και ολοκληρώνεται με την επικείμενη Αύξηση Μετοχικού Κεφαλαίου και την

είσοδο της STERNER STENHUS σαν βασικός μέτοχος, επιτρέπει την υγιή ανάπτυξη της PASAL η οποία, με την οργάνωση και την εμπειρία της, έχει στόχο να κατακτήσει ηγετική

θέση στον κλάδο του real estate στην χώρα.

[ΑΝΑΚΟΙΝΩΣΗ ΠΕΡΙ ΟΙΚΟΝΟΜΙΚΩΝ ΑΠΟΤΕΛΕΣΜΑΤΩΝ 2019](#)

From: ΕΛΛΗΝΙΚΑ ΧΡΗΜΑΤΙΣΤΗΡΙΑ Α.Ε.
Posted At: 26 May 2020 17:58
Conversation: Συναλλαγές της Eurobank Equities
Posted To: DOLAnnouncements
Subject: Συναλλαγές της Eurobank Equities

Η Εταιρία Ελληνικά Χρηματιστήρια-Χρηματιστήριο Αθηνών Α.Ε. Συμμετοχών (ATHEX) ανακοινώνει με βάση τις διατάξεις του αρ. 6 της απόφασης 3/347/12.7.2005 της Επιτροπής Κεφαλαιαγοράς και του Κανονισμού (ΕΕ) 596/2014 ότι η Eurobank Equities Α.Ε.Π.Ε.Υ. την ενημέρωσε ότι πραγματοποίησε τις εξής συναλλαγές:

/α	Ημερομηνία γνωστοποίησης στην ΑΤΗΕΧ	Ημερομηνία συναλλαγής	Είδος συναλ.	Ποσότητα	Χρηματοπιστωτικό μέσο	Συνολική αξία (ευρ)
1	21.05.2020	20.05.2020	Αγορά	193	Μετοχές ΕΧΑΕ (κο)	651,1
2	26.05.2020	25.05.2020	Πώληση	193	Μετοχές ΕΧΑΕ (κο)	665,1

Η Eurobank Equities Α.Ε.Π.Ε.Υ. πραγματοποίησε τις ανωτέρω συναλλαγές λόγω της ειδικής διαπραγμάτευσης που έχει αναλάβει στην αγορά παραγώγων σε Συμβόλαιο Μελλοντικής Εκπλήρωσης (ΣΜΕ) με υποκείμενο τίτλο τη μετοχή της εταιρίας (σύμβολο μετοχής: ΕΧΑΕ).

Η γνωστοποίηση εκ μέρους της Eurobank Equities Α.Ε.Π.Ε.Υ. προς την εταιρεία και ακολούθως από την εταιρία προς τις αρχές της Κεφαλαιαγοράς, γίνεται επειδή ο κ. Κωνσταντίνος Βασιλείου είναι μη εκτελεστικό μέλος του Δ.Σ. της Eurobank Equities Α.Ε.Π.Ε.Υ. ενώ κατέχει ταυτόχρονα τη θέση του Μη Εκτελεστικού Μέλους του Δ.Σ. της ΑΤΗΕΧ (υπόχρεο πρόσωπο με βάση το Ν.3340/2005).

Ομολογιακά Δάνεια Επιχειρήσεων – Οργανωμένη Αγορά (Μετατρέψιμα)

Πλήθος Εισηγμένων Ομολογιών	Ονομαστική αξία	Τιμή έκδοσης	Σημερινό επιτόκιο	Ημερ. λήξης	Διάρκεια (έτη)	Σημείωση	Τοκομερίδιο		Μον. Διαπρα.	Ομόλογα Επιχειρήσεων	Κατωτ Τιμή	Ανωτ Τιμή	Τιμή κλεισ.	Προηγ. Κλείσιμο-ημέρια	Όγκος	Αξία Συναλλαγών	Τελευταία εντολή			Μεγ έτους	
							Κοινό	Προτιμησιακό									Τιμή	Αγορ./ Πώλ.	Ημερομηνία		λαχ
171.246.551	0.30	0.30	1.00	11/10/2025	9	---	15	---	1	FORTHNET A.E. (Μ.Ο.Δ.)	---	---	---	---	---	---	10.0000	A	04/05/2020	100.0000	100.0000

Σημειώσεις Εταιρικών Ομολόγων

Ο Όγκος Συναλλαγών υπολογίζεται ως (Τεμάχια) * (Ονομαστική Τιμή). Η Αξία Συναλλαγών υπολογίζεται ως (Τεμάχια) * (Ονομαστική Τιμή) * (Τιμή %) + (Δεδουλευμένοι Τόκοι).

Οι τιμές συναλλαγών των ομολόγων υπολογίζονται ως ποσοστό επί τοις εκατό (%) της ονομαστικής τους τιμής.

Όλα τα ομόλογα έχουν Ονομαστική Αξία εκπεφρασμένη σε Ευρώ (εκτός εάν σημειώνεται διαφορετικά).

Ομολογιακά Δάνεια Επιχειρήσεων – Οργανωμένη Αγορά (Μη Μετατρέψιμα)

Πλήθος Εισηγμένων Ομολογιών	Ονομαστική αξία	Τιμή έκδοσης	Σημερινό επιτόκιο	Ημερ. λήξης	Διάρκεια (έτη)	Σημείωση	Τοκομερίδιο		Μον. Διασπ.	Ομόλογα Επιχειρήσεων	Δεδ. Τόκς Αποδ./Λήξη		Κατωτ Τιμή	Ανωτ Τιμή	Τιμή κλεισ.	Προηγ. Κλείσιμο-ημ/νία	Όγκος	Αξία Συναλλαγών	Τελευταία εντολή			Μεγ έτους		
							Κοινό	Προτιμησιακό			Τιμή	Αγορ./ Πώλ.							Ημερομηνία	λαχ				
175,000	1,000.00	1,000.00	3.40	26/07/2024	5	---	2	---	1	ΑΤΤΙCΑ Α.Ε. ΣΥΜΜΕΤΟΧΩΝ (Μη μετατρέψιμο)	11.5222	10.6070	78.0000	78.1500	78.0714	78.0500	25/05/2020	35,000	27,728.28	77.0000	A	26/05/2020	60.0000	100.0000
300,000	1,000.00	1,000.00	3.10	27/06/2022	5	---	6	---	1	ΜΥΤΙΛΗΝΑΙΟΣ Α.Ε. ΟΜ. ΕΠΙΧΕΙΡΗΣΕΩΝ (Μη Μετατρέψιμο)	13.1750	2.8990	99.8000	99.9000	99.8714	99.2000	25/05/2020	70,000	70,832.25	99.5000	A	26/05/2020	88.5000	101.0000
50,000	1,000.00	1,000.00	4.25	20/06/2022	5	---	6	---	1	ΣΥΣΤΗΜΑΤΑ SUNLIGHT Α.Β.Ε.Ε. (Μη Μετατρέψιμο)	18.8889	3.9100	99.7010	99.7010	99.7010	99.7500	25/05/2020	5,000	5,079.49	99.7010	A	26/05/2020	88.0000	102.0000
40,000,000	1.00	1.00	5.00	04/10/2021	5	---	15	---	1	HOUSEMARKET Α.Ε. (Μη Μετατρέψιμο)	0.0072	3.5780	101.0000	101.0000	101.0000	99.8510	25/05/2020	4,000	4,068.89	99.7230	A	26/05/2020	93.8736	105.1000
24,260	1,000.00	1,000.00	4.95	26/06/2023	5	---	4	---	1	B&F Α.Β.Ε.Ε. ΕΝΔΥΜΑΤΩΝ (Μη μετατρέψιμο)	21.0375	10.1210	85.3999	85.4000	85.4000	82.4210	25/05/2020	11,000	9,625.41	82.4201	A	26/05/2020	68.0000	94.9999
90,000	1,000.00	1,000.00	3.00	11/05/2023	5	---	5	---	1	CORAL Α.Ε. (Μη μετατρέψιμο)	1.4167	2.8240	100.0000	100.0000	100.0000	99.1000	25/05/2020	1,000	1,001.42	100.0000	A	26/05/2020	89.4200	105.0000
120,000	1,000.00	1,000.00	3.95	04/04/2025	7	---	5	---	1	ΓΕΚ ΤΕΡΝΑ Α.Ε. (Μη μετατρέψιμο)	5.7056	3.4330	100.9000	100.9500	100.9357	100.2000	25/05/2020	7,000	7,105.44	100.0510	A	26/05/2020	91.0000	107.2000
150,000	1,000.00	1,000.00	2.60	22/10/2026	7	---	2	---	1	ΤΕΡΝΑ ΕΝΕΡΓΕΙΑΚΗ Μ.Α.Ε.Χ. (Μη μετατρέψιμο)	2.6000	2.6890	99.0000	99.3000	99.2740	99.0000	25/05/2020	220,000	218,920.00	98.7000	A	26/05/2020	84.4000	102.8000
200,000	1,000.00	1,000.00	3.60	12/03/2026	7	---	3	---	1	ΑΕΡΟΠΟΡΙΑ ΑΙΓΑΙΟΥ Α.Ε. (Μη μετατρέψιμο)	7.7000	5.9010	88.0000	89.9000	88.8216	87.7730	25/05/2020	104,000	93,175.22	89.0000	A	26/05/2020	54.7313	107.3000

Σημειώσεις Εταιρικών Ομολόγων

Ο Όγκος Συναλλαγών υπολογίζεται ως (Τεμάχια) * (Ονομαστική Τιμή). Η Αξία Συναλλαγών υπολογίζεται ως (Τεμάχια) * (Ονομαστική Τιμή) * (Τιμή %) + (Δεδουλευμένοι Τόκοι).

Οι τιμές συναλλαγών των ομολόγων υπολογίζονται ως ποσοστό επί τοις εκατό (%) της ονομαστικής τους τιμής.

Όλα τα ομόλογα έχουν Ονομαστική Αξία εκπεφρασμένη σε Ευρώ (εκτός εάν σημειώνεται διαφορετικά).

Ομόλογα Ελληνικού Δημοσίου

Πλήθος Εισηγμ. Ομολογιών	Ονομ. αξία	Σημερινό επιτόκιο	Υπολογισμός Δεδουλευμένων	Ημερ/νία Λήξης [1]	Διάρκεια (έτη)	Σημείωση	Ημερομηνία Πληρ.	Αξία τρέχοντος	Μον. Διαπρ.	Ομόλογα Ελληνικού Δημοσίου	Κατωτ Τιμή	Ανωτ Τιμή	Τιμή κλειστ.	Προηγ. Κλείσιμο-ημ/νία	Όγκος	Αξία Συναλλαγών	Τελευταία εντολή Αγορ./ Πώλ. Ημερομηνία
3,000,000	1,000.00	4.38	Πργμ/Πργμ	01/08/2022	5	---	01/08	4.38	1	ΟΕΔ-ΣΤΘ-010822-05Χ-4,375-1,000	---	---	---	---	---	---	1.0000 A 28/11/2018
2,500,000	1,000.00	1.88	Πργμ/Πργμ	04/02/2035	15	---	04/02	1.88	1	ΟΕΔ-ΣΤΘ-040235-15Χ-1,875-1,000	---	---	---	---	---	---	---
2,500,000	1,000.00	3.45	Πργμ/Πργμ	02/04/2024	5	---	02/04	3.45	1	ΟΕΔ-ΣΤΘ-020424-05Χ-3,450-1,000	---	---	---	---	---	---	---
4,355,990,324	1.00	3.50	Πργμ/Πργμ	30/01/2023	5	---	01/02 - 31/01	3.50	1	ΟΕΔ-ΣΤΘ-300123-05Χ-3,500-1,00	---	---	---	94.5720 13/07/2018	---	---	1.0000 A 28/11/2018
5,962,747,327	1.00	3.75	Πργμ/Πργμ	30/01/2028	10	---	/02 - 01/02 - 31/	3.75	1	ΟΕΔ-ΣΤΘ-300128-10Χ-3,750-1,00	---	---	---	85.4610 13/07/2018	---	---	1.0000 A 28/11/2018
6,091,218,404	1.00	3.90	Πργμ/Πργμ	30/01/2033	15	---	/02 - 01/02 - 31/	3.90	1	ΟΕΔ-ΣΤΘ-300133-15Χ-3,900-1,00	---	---	---	78.6730 13/07/2018	---	---	1.0000 A 28/11/2018
4,805,399,486	1.00	4.00	Πργμ/Πργμ	30/01/2037	19	---	/02 - 01/02 - 31/	4.00	1	ΟΕΔ-ΣΤΘ-300137-19Χ-4,000-1,00	---	---	---	77.0370 13/07/2018	---	---	1.0000 A 28/11/2018
4,603,713,186	1.00	4.20	Πργμ/Πργμ	30/01/2042	24	---	/02 - 01/02 - 31/	4.20	1	ΟΕΔ-ΣΤΘ-300142-24Χ-4,200-1,00	---	---	---	77.7640 13/07/2018	---	---	1.0000 A 28/11/2018
550,418,123	1.00	3.65	Πργμ/Πργμ	24/02/2023	11	---	24/02	3.65	1	ΟΕΔ-ΣΤΘ-240223-11Χ-2,000-1,00	---	---	---	10.0000 22/06/2015	---	---	10.0000 A 11/07/2019
445,007,576	1.00	3.65	Πργμ/Πργμ	24/02/2024	12	---	24/02	3.65	1	ΟΕΔ-ΣΤΘ-240224-12Χ-2,000-1,00	---	---	---	10.0000 22/06/2015	---	---	---
423,674,226	1.00	3.65	Πργμ/Πργμ	24/02/2025	13	---	24/02	3.65	1	ΟΕΔ-ΣΤΘ-240225-13Χ-2,000-1,00	---	---	---	10.0000 22/06/2015	---	---	---
212,292,153	1.00	3.65	Πργμ/Πργμ	24/02/2026	14	---	24/02	3.65	1	ΟΕΔ-ΣΤΘ-240226-14Χ-2,000-1,00	---	---	---	10.0000 22/06/2015	---	---	---
160,621,352	1.00	3.65	Πργμ/Πργμ	24/02/2027	15	---	24/02	3.65	1	ΟΕΔ-ΣΤΘ-240227-15Χ-2,000-1,00	---	---	---	10.0000 22/06/2015	---	---	---
183,244,055	1.00	3.65	Πργμ/Πργμ	24/02/2028	16	---	24/02	3.65	1	ΟΕΔ-ΣΤΘ-240228-16Χ-2,000-1,00	---	---	---	10.0000 22/06/2015	---	---	---
164,802,894	1.00	3.65	Πργμ/Πργμ	24/02/2029	17	---	24/02	3.65	1	ΟΕΔ-ΣΤΘ-240229-17Χ-2,000-1,00	---	---	---	10.0000 22/06/2015	---	---	---
165,460,943	1.00	3.65	Πργμ/Πργμ	24/02/2030	18	---	24/02	3.65	1	ΟΕΔ-ΣΤΘ-240230-18Χ-2,000-1,00	---	---	---	10.0000 22/06/2015	---	---	---
129,007,241	1.00	3.65	Πργμ/Πργμ	24/02/2031	19	---	24/02	3.65	1	ΟΕΔ-ΣΤΘ-240231-19Χ-2,000-1,00	---	---	---	10.0000 22/06/2015	---	---	---
126,192,683	1.00	3.65	Πργμ/Πργμ	24/02/2032	20	---	24/02	3.65	1	ΟΕΔ-ΣΤΘ-240232-20Χ-2,000-1,00	---	---	---	10.0000 22/06/2015	---	---	---
146,905,168	1.00	3.65	Πργμ/Πργμ	24/02/2033	21	---	24/02	3.65	1	ΟΕΔ-ΣΤΘ-240233-21Χ-2,000-1,00	---	---	---	10.0000 22/06/2015	---	---	---
154,475,606	1.00	3.65	Πργμ/Πργμ	24/02/2034	22	---	24/02	3.65	1	ΟΕΔ-ΣΤΘ-240234-22Χ-2,000-1,00	---	---	---	10.0000 22/06/2015	---	---	---
144,429,441	1.00	3.65	Πργμ/Πργμ	24/02/2035	23	---	24/02	3.65	1	ΟΕΔ-ΣΤΘ-240235-23Χ-2,000-1,00	---	---	---	10.0000 22/06/2015	---	---	---
166,211,676	1.00	3.65	Πργμ/Πργμ	24/02/2036	24	---	24/02	3.65	1	ΟΕΔ-ΣΤΘ-240236-24Χ-2,000-1,00	---	---	---	10.0000 22/06/2015	---	---	---
145,461,669	1.00	3.65	Πργμ/Πργμ	24/02/2037	25	---	24/02	3.65	1	ΟΕΔ-ΣΤΘ-240237-25Χ-2,000-1,00	---	---	---	10.0000 22/06/2015	---	---	---
146,941,087	1.00	3.65	Πργμ/Πργμ	24/02/2038	26	---	24/02	3.65	1	ΟΕΔ-ΣΤΘ-240238-26Χ-2,000-1,00	---	---	---	10.0000 22/06/2015	---	---	---
135,115,612	1.00	3.65	Πργμ/Πργμ	24/02/2039	27	---	24/02	3.65	1	ΟΕΔ-ΣΤΘ-240239-27Χ-2,000-1,00	---	---	---	10.0000 22/06/2015	---	---	---
141,909,637	1.00	3.65	Πργμ/Πργμ	24/02/2040	28	---	24/02	3.65	1	ΟΕΔ-ΣΤΘ-240240-28Χ-2,000-1,00	---	---	---	10.0000 22/06/2015	---	---	---
136,788,720	1.00	3.65	Πργμ/Πργμ	24/02/2041	29	---	24/02	3.65	1	ΟΕΔ-ΣΤΘ-240241-29Χ-2,000-1,00	---	---	---	10.0000 22/06/2015	---	---	---
163,643,410	1.00	3.65	Πργμ/Πργμ	24/02/2042	30	---	24/02	3.65	1	ΟΕΔ-ΣΤΘ-240242-30Χ-2,000-1,00	---	---	---	10.0000 22/06/2015	---	---	---
4,000,000	1,000.00	3.88	Πργμ/Πργμ	12/03/2029	10	---	12/03	3.88	1	ΟΕΔ-ΣΤΘ-120329-10Χ-3,875-1,0000	---	---	---	---	---	100.0000 A 15/10/2019	
503,753	1,000.00	0.32	FLR Πργμ/360	16/09/2021	2	---	16/03 - 16/09	---	1	ΟΕΔ-ΚΥΜ-160921-02Χ-0,319-1,000	---	---	---	---	---	---	---
3,000,000	1,000.00	3.38	Πργμ/Πργμ	15/02/2025	7	---	15/02	3.38	1	ΟΕΔ-ΣΤΘ-150225-07Χ-3,375-1,000	---	---	---	---	---	---	---
250,250	1,000.00	2.90	Πργμ/Πργμ	20/03/2023	4	---	20/03	2.90	1	ΟΕΔ-ΣΤΘ-200323-04Χ-2,900-1,000	---	---	---	---	---	---	---
964,000	1,000.00	3.25	Πργμ/Πργμ	20/03/2025	6	---	20/03	3.25	1	ΟΕΔ-ΣΤΘ-200325-06Χ-3,250-1,000	---	---	---	---	---	---	---
2,100,000	1,000.00	3.55	Πργμ/Πργμ	20/03/2026	7	---	20/03	3.55	1	ΟΕΔ-ΣΤΘ-200326-07Χ-3,550-1,000	---	---	---	---	---	---	---
3,314,250	1,000.00	3.25	Πργμ/Πργμ	20/03/2050	30	---	20/03	3.25	1	ΟΕΔ-ΣΤΘ-200350-30Χ-3,250-1,000	---	---	---	---	---	---	---

Σημειώσεις Ομολόγων Ελλ. Δημοσίου

Ο Όγκος Συναλλαγών υπολογίζεται ως (Τεμάχια) * (Ονομαστική Τιμή). Η Αξία Συναλλαγών υπολογίζεται ως (Τεμάχια) * (Ονομαστική Τιμή) * (Τιμή %) + (Δεδουλευμένοι Τόκοι)

Η Αξία του τρέχοντος τοκομεριδίου για τις εκδόσεις Ονομαστικής Αξίας 0,01 ευρώ, αναφέρεται σε Ονομαστική Αξία 100 ευρώ.

FLR (= Floating Interest Rate) Ομόλογο Μεταβλητού Επιτοκίου.

[1] - Η Ημερομηνία Λήξης της τοκοφόρου περιόδου και η Ημερομηνία Πληρωμής του τοκομεριδίου.

Ομόλογα Ελληνικού Δημοσίου

Πλήθος Εισηγμ. Ομολογιών	Ονομ. αξία	Σημερινό επιτόκιο	Υπολογισμός Δεδουλευμένων	Ημερ/νία Λήξης [1]	Διάρκεια (έτη)	Σημείωση	Ημερομηνία Πληρ.	Αξία τρέχοντος	Μον. Διαπρ.	Ομόλογα Ελληνικού Δημοσίου	Κατωτ Τιμή	Ανωτ Τιμή	Τιμή κλεισ.	Προηγ. Κλείσιμο-ημ/νία	Όγκος	Αξία Συναλλαγών	Τελευταία εντολή Αγορ./ Πώλ. Ημερομηνία
2,000,000	1,000.00	2.00	Πργμ/Πργμ	22/04/2027	7	---	22/04	2.00	1	ΟΕΔ-ΣΤΘ-220427-07Χ-2,000-1,000	---	---	---	---	---	---	99.9000 A 22/04/2020
2,500,000	1,000.00	1.88	Πργμ/Πργμ	23/07/2026	7	---	23/07	1.88	1	ΟΕΔ-ΣΤΘ-230726-07Χ-1,875-1,000	---	---	---	---	---	---	---

Σημειώσεις Ομολόγων Ελλ. Δημοσίου

Ο Όγκος Συναλλαγών υπολογίζεται ως (Τεμάχια) * (Ονομαστική Τιμή). Η Αξία Συναλλαγών υπολογίζεται ως (Τεμάχια) * (Ονομαστική Τιμή) * (Τιμή %) + (Δεδουλευμένοι Τόκοι)

Η Αξία του τρέχοντος τοκομεριδίου για τις εκδόσεις Ονομαστικής Αξίας 0,01 ευρώ, αναφέρεται σε Ονομαστική Αξία 100 ευρώ.

FLR (= Floating Interest Rate) Ομόλογο Μεταβλητού Επιτοκίου.

[1] - Η Ημερομηνία Λήξης της τοκοφόρου περιόδου και η Ημερομηνία Πληρωμής του τοκομεριδίου.

Ημερήσιο Δελτίο Τιμών

Έτος: 141 Αύξων Αριθμός Συνεδρίασης: 96

Ενότητα 5: Ομόλογα Ελληνικού Δημοσίου Διαπραγματεύσιμα με τη Μέθοδο Εκφώνησης - Αντιφώνησης

Τρίτη, 26 Μαΐου, 2020

Ομόλογα σε Κυκλοφορία	Νόμισμα / Ελάχιστη διαπραγ.	Ημερομηνία Πληρ.	Αξία τρέχοντος τοκομεριδίου	Σημείωση	Τοκομερίδιο	Μονάδα διαπίσης	Ημερ/νία Έκδοσης	Διάρκεια (έτη)	Σημερινό επιτόκιο	Υ.Δ.Τ σε	Ομόλογα	Τελευταία τιμή προηγ.	Τελευτ. Τιμή	Εκφ. τοις μετρητοίς (€) Αγορ. / Πώλ Ημερομηνία	Συναλλαγές σε τμχ	Ελάχιστο ζωής	Μέγιστο ζωής		
0	GBP / 10	01/12	0.25	---	63	1	01/12/1928	100	2.5	360	Ε.Κ.Τ.Ε.	---	---	---	---	---	---		
103,746	GBP / 10	01/12	0.25	---	61	1	01/12/1930	98	2.5	360	Ε.Κ.Τ.Ε. σειρά	2.27	05/02/1996	2.27	Π	05/02/1996	---	2.27	2.27

Νομικών Προσώπων και Εταιρειών σε Συνάλλαγμα και Ευρο

Σημειώσεις Ομολόγων Ελλ. Δημοσίου

Υ.Δ.Τ: Υπολογισμός Δεδουλευμένων Τόκων.

FLR (= Floating Interest Rate) Ομόλογο Μεταβλητού Επιτοκίου.

Η ελάχιστη διαπραγματεύσιμη Ονομαστική Αξία για όλους τους Άυλους Τίτλους του Δημοσίου είναι τα 100 Ευρώ.

(μφρ-0)

Πίνακας Μελών Χρηματιστηρίου Αθηνών και Μελών ΕΤ.ΕΚ.

Επωνυμία	Τηλέφωνο	Φαξ	Αγορά Μετοχών			Αγορά Παραγώγων		Μέλη ΕΤ.ΕΚ.	
			Μέλος Αγοράς	Μέλος εξ Αποστάσεως	Ειδικός Διαπρήτης	Διαπρήτης	Ειδικός Διαπρήτης	Γενικό Εκκαθ/στικό	Άμεσο Εκκαθ/στικό
AEONIC SECURITIES C.I.F. P.L.C. ΛΑΪΟΥ 6, ΓΡ. 301B, ANNA COURT ,	35725337600			a					
ALPHA ΤΡΑΠΕΖΑ Α.Ε. ΣΤΑΔΙΟΥ 40, ΑΘΗΝΑ	(210)-3265546	(210)-3265811						a	
ΛΕΩΦ. ΑΘΗΝΩΝ 103, ΑΘΗΝΑ	+30 2103436820	210-3436270							
ΣΤΑΔΙΟΥ 40, ΑΘΗΝΑ	(210)-3260000	(210)-3264116							
ARGUS STOCKBROKERS LTD 25 ΛΕΩΦΟΡΟΣ ΔΗΜΟΣΘΕΝΗ ΣΕΒΕΡΗ 25 ,	0035722717000		a	a		a			
ATLANTIC SECURITIES LTD ΠΡΟΔΡΟΜΟΥ 37 37 ,	0035722445400		a						
ATLANTIC SECURITIES LTD ΠΡΟΔΡΟΜΟΥ 37 ,	0035722445400			a					
ΑΧΟΝ ΧΡΗΜΑΤΙΣΤΗΡΙΑΚΗ Α.Ε.Π.Ε.Υ. ΣΤΑΔΙΟΥ 48 48, ΑΘΗΝΑ	2103363800		a			a			
ΒΕΤΑ ΧΡΗΜΑΤΙΣΤΗΡΙΑΚΗ Α.Ε.Π.Ε.Υ. Λ.ΑΛΕΞΑΝΔΡΑΣ 29 29 , ΑΘΗΝΑ	2106478930		a		a	a			a
BNP PARIBAS SECURITIES SERVICES ΛΑΜΨΑΚΟΥ 2 2, ΑΘΗΝΑ	2107468500							a	
BOFA SECURITIES EUROPE SA 112 AVENUE KL?BER 75116 ,	+33 153655555		a	a					
CAPITAL ΑΧΕΠΕΥ ΜΗΤΡΟΠΟΛΕΩΣ 58 58, ΑΘΗΝΑ	2103369700		a			a			
CFS ΧΡΗΜΑΤΙΣΤΗΡΙΑΚΗ Α.Ε.Π.Ε.Υ. ΠΑΠΑΡΡΗΓΟΠΟΥΛΟΥ 3 3, ΑΘΗΝΑ	2103360800		a						
CITIGROUP GLOBAL MARKETS EUROPE AG REUTERWEG 16 FRANKFURT 16,	+49 691366-0		a	a					
CITIGROUP GLOBAL MARKETS LIMITED 33 CANADA SQUARE -CANARY WHARF 1,	+44 02079864000		a	a					
CREDIT SUISSE SECURITIES (EUROPE) LIMITED ONE CABOT SQUARE 1 , LONDON	+44 2078888888		a	a					
CREDIT SUISSE SECURITIES SOCIEDAD DE VALORES SA CALLE AYALA 42, 3A PLANTA-B MADRID ,	+34917916000			a					
DEUTSCHE BANK AG GREAT WINCHESTER STREET 1 , LONDON	+44 20 754 54209	00441133361437		a					
EUROBANK EQUITIES Α.Ε.Π.Ε.Υ. ΦΙΛΕΛΛΗΝΩΝ 10 & ΞΕΝΟΦΩΝΤΟΣ 13 , ΑΘΗΝΑ	2103720000		a		a	a	a		a
EUROCORP Α.Ε.Π.Ε.Υ. ΠΛ.ΦΙΛΙΚΗΣ ΕΤΑΙΡΕΙΑΣ 14 14, ΑΘΗΝΑ	2107263600		a			a			a
EUOTRUST ΧΡΗΜΑΤΙΣΤΗΡΙΑΚΗ Α.Ε.Π.Ε.Υ. ΣΕΒΑΣΤΟΥΠΟΛΕΩΣ 113 113, ΑΘΗΝΑ	2103363100		a						
EUROXX ΧΡΗΜΑΤΙΣΤΗΡΙΑΚΗ Α.Ε.Π.Ε.Υ. ΠΑΛΛΑΙΟΛΟΓΟΥ 7, ΧΑΛΑΝΔΡΙ	(210)-6879400	(210)-6879401							
ΠΑΛΛΑΙΟΛΟΓΟΥ 7, ΧΑΛΑΝΔΡΙ	+30 2106879400	210-6879401							
GLOBAL CAPITAL SECURITIES & FINANCIAL SERVICES LTD Λ.ΑΡΧΙΕΠΙΣΚΟΠΟΥ ΜΑΚΑΡΙΟΥ Γ50 50,	0035722710710		a	a					
HSBC FRANCE Λ.ΜΕΣΣΟΓΕΙΩΝ 109-111 109-111,	2106960000							a	
INDEX ΧΡΗΜΑΤΙΣΤΗΡΙΑΚΗ Α.Ε.Π.Ε.Υ. ΔΡΑΓΑΤΣΑΝΙΟΥ 6 6, ΑΘΗΝΑ	2103213920		a						
LAIKI FINANCIAL SERVICES LTD ΛΕΩΦ. ΒΥΡΩΝΟΣ 26, ΛΕΥΚΩΣΙΑ ΚΥΠΡΟΥ	357 22367367	357 22718567		a					
MEGA EQUITY SECURITIES & FINANCIAL SERVICES PUBLIC LTD ΛΕΩΦ.ΓΡΙΒΑ ΔΙΓΓΕΝΗ 42-44 42-44,	0035722711711		a	a		a			
MERIT ΧΡΗΜΑΤΙΣΤΗΡΙΑΚΗ Α.Ε.Π.Ε.Υ. ΣΟΦΟΚΛΕΟΥΣ 5 5, ΑΘΗΝΑ	2103671880		a		a	a			a
MERRILL LYNCH INTERNATIONAL 2 KING EDWARD STREET 2 , LONDON	+44 20276281000		a	a					
NUNTIOUS ΧΡΗΜΑΤΙΣΤΗΡΙΑΚΗ Α.Ε.Π.Ε.Υ. ΔΡΑΓΑΤΣΑΝΙΟΥ 6 6, ΑΘΗΝΑ	2103350599		a						
ONE PLUS CAPITAL LIMITED 75 PRODROMOU AVENUE NICOSIA 1307 ,	35722873760		a	a					

Πίνακας Μελών Χρηματιστηρίου Αθηνών και Μελών ΕΤ.ΕΚ.

Επωνυμία	Διεύθυνση	Τηλέφωνο	Φαξ	Αγορά Μετοχών			Αγορά Παραγώγων		Μέλη ΕΤ.ΕΚ.	
				Μέλος Αγοράς	Μέλος εξ Αποστάσεως	Ειδικός Διαπρήτης	Διαπρήτης	Ειδικός Διαπρήτης	Γενικό Εκκαθ/στικό	Άμεσο Εκκαθ/στικό
PROCHOICE CHRIMATISTIRIAKI LTD				a	a					
ΛΕΩΦ.ΣΠΥΡΟΥ ΚΥΠΡΙΑΝΟΥ 57, ΑΚΙΝΗΤΑ Φ 57,		035724661192								
SHARELINK SECURITIES & FINANCIAL SERVICES LTD				a	a		a			
HOUSE-ΘΕΟΤΟΚΗ 6 ΜΕΓΑΡΟ ΕΛΛΗΝΑ 6 ,		+357 22554200								
SOCIETE GENERALE S.A.				a	a		a			
17 COURS VALMY, CEDEX ,		+157290504								
SOLIDUS SECURITIES Α.Ε.Π.Ε.Υ.				a			a			a
ΛΟΥΙΖΗΣ ΡΙΑΝΚΟΥΡ 64 64, ΑΘΗΝΑ		2106900600								
THE CYPRUS INVESTMENT & SECURITIES CORPORATION LTD				a	a					
ΛΕΩΦ. ΛΕΜΕΣΟΥ 154 154,		0035722121700								
UBS EUROPE SE				a	a					
OPERNTURM, BOCKENHEIMER LANDSTRASSE 2-4 ,		496921790								
UBS LIMITED					a					
FINSBURY AVENUE 1 , LONDON		+44 2075687135								
Α. ΣΑΡΡΗΣ ΧΡΗΜΑΤΙΣΤΗΡΙΑΚΗ Α.Ε.Π.Ε.Υ.				a						
ΔΡΑΓΑΤΣΑΝΙΟΥ 6 6, ΑΘΗΝΑ		2103367700								
ΑΛΦΑ FINANCE ΑΕΠΕΥ				a		a	a	a		a
ΜΕΡΛΙΝ 5 5, ΑΘΗΝΑ		2103677400								
Γ. Α. ΠΕΡΒΑΝΑΣ ΧΡΗΜΑΤΙΣΤΗΡΙΑΚΗ Α.Ε.Π.Ε.Υ				a						
ΣΟΦΟΚΛΕΟΥΣ 7-9 7-9, ΑΘΗΝΑ		2103727200								
ΔΥΝΑΜΙΚΗ ΧΡΗΜΑΤΙΣΤΗΡΙΑΚΗ Α.Ε.Π.Ε.Υ				a			a			a
ΤΡΑΛΛΕΩΝ 2 & Λ.ΣΥΓΓΡΟΥ 223 , ΝΕΑ ΣΜΥΡΝΗ		2103677700								
ΕΘΝΙΚΗ ΤΡΑΠΕΖΑ ΤΗΣ ΕΜΜΑΔΟΣ Α.Ε.				a		a	a		a	
ΑΚΑΔΗΜΙΑΣ 68, ΑΘΗΝΑ	(210)-3328817	(210)-3328678								
ΑΙΟΛΟΥ 86, ΑΘΗΝΑ	(210)-3341000	(210)-3228187								
ΕΘΝΙΚΗ ΧΡΗΜΑΤΙΣΤΗΡΙΑΚΗ Α.Ε.Π.Ε.Υ.				a		a	a	a		
ΛΕΩΦ. ΚΗΦΙΣΙΑΣ 66 (ΚΤΗΡΙΟ Α) 66, ΜΑΡΟΥΣΙ		2107720000								
ΕΛΛΗΝΙΚΗ ΤΡΑΠΕΖΑ (ΕΠΕΝΔΥΣΕΙΣ) ΛΤΔ					a					
ΛΕΩΦ.ΚΥΡΙΑΚΟΥ ΜΑΤΣΗ 31 - ΤΘ 24747 , ΛΕΥΚΩΣΙΑ ΚΥΠΡΟΥ	+357 22500100	357 22500110								
ΕΛΛΗΝΟΑΜΕΡΙΚΑΝΙΚΗ ΧΡΗΜΑΤΙΣΤΗΡΙΑΚΗ ΑΕΠΕΥ				a		a	a			a
ΑΝΔΡΕΑ ΠΑΠΑΝΔΡΕΟΥ 27 27, ΜΑΡΟΥΣΙ		2103311100								
Ι. Χ. ΜΑΥΡΙΚΗΣ ΧΡΗΜΑΤΙΣΤΗΡΙΑΚΗ Α.Ε.Π.Ε.Υ				a						
ΣΟΦΟΚΛΕΟΥΣ 5 5, ΑΘΗΝΑ		2103216730								
ΚΑΠΠΑ ΧΡΗΜΑΤΙΣΤΗΡΙΑΚΗ Α.Ε.Π.Ε.Υ.				a			a			
ΒΑΛΛΩΡΙΤΟΥ 15 15, ΑΘΗΝΑ		2103678600								
ΚΑΡΑΜΑΝΟΦ ΧΡΗΜΑΤΙΣΤΗΡΙΑΚΗ Α.Ε.Π.Ε.Υ.				a			a			
ΠΛ.ΑΓ.ΘΕΟΔΩΡΩΝ 2 2, ΑΘΗΝΑ		2103212947								
ΚΥΚΛΟΣ ΧΡΗΜΑΤΙΣΤΗΡΙΑΚΗ Α.Ε.Π.Ε.Υ.				a			a			a
ΠΑΝΕΠΙΣΤΗΜΙΟΥ 39 39, ΑΘΗΝΑ		2103364300								
ΛΕΩΝ ΔΕΠΟΛΑΣ ΧΡΗΜΑΤΙΣΤΗΡΙΑΚΗ Α.Ε.Π.Ε.Υ.				a		a	a			
ΧΡΗΣΤΟΥ ΛΑΔΑ 1 1, ΑΘΗΝΑ		2103213276 -28								
Ν. ΧΡΥΣΟΧΟΙΔΗΣ ΧΡΗΜΑΤΙΣΤΗΡΙΑΚΗ Α.Ε.Π.Ε.Υ				a			a			a
ΣΟΦΟΚΛΕΟΥΣ 7-9 7-9, ΑΘΗΝΑ		2103213913								
ΠΑΝΤΕΛΑΚΗΣ ΧΡΗΜΑΤΙΣΤΗΡΙΑΚΗ Α.Ε.Π.Ε.Υ				a		a	a	a		
ΕΘΝΙΚΗΣ ΑΝΤΙΣΤΑΣΕΩΣ 57, ΚΤΙΡΙΟ Β 57, ΧΑΛΑΝΔΡΙ		2106965000								
ΠΕΙΡΑΙΩΣ Α.Ε.Π.Ε.Υ.				a		a	a	a		a
ΣΤΑΔΙΟΥ 10 10, ΑΘΗΝΑ		2103354100								
ΠΗΓΑΣΟΣ ΧΡΗΜΑΤΙΣΤΗΡΙΑΚΗ Α.Ε.Π.Ε.Υ.				a			a			
ΒΑΛΛΩΡΙΤΟΥ 17 & ΑΜΕΡΙΚΗΣ 17 , ΑΘΗΝΑ		2103670700								
ΣΤ. ΕΜ. ΛΑΥΡΕΝΤΑΚΗΣ ΧΡΗΜΑΤΙΣΤΗΡΙΑΚΗ Α.Ε.Π.Ε.Υ.				a			a			
ΣΟΦΟΚΛΕΟΥΣ 7-9 7-9, ΑΘΗΝΑ		2103213336								
ΤΡΑΠΕΖΑ EUROBANK ΑΕ									a	
ΟΘΩΝΟΣ 8 , ΑΘΗΝΑ		2103337000								
ΤΡΑΠΕΖΑ ΟΡΤΙΜΑ BANK Α.Ε.				a		a	a	a		a
ΑΙΓΙΛΑΙΩΣ 32 & ΠΑΡΑΔΕΙΣΟΥ 32 , ΜΑΡΟΥΣΙ		2108173111								
ΤΡΑΠΕΖΑ ΠΕΙΡΑΙΩΣ Α.Ε.				a			a		a	
ΑΜΕΡΙΚΗΣ 4, ΑΘΗΝΑ	(210)-3335000	(210)-3335079								
	(210)-3335918	(210)-3254207								
ΑΜΕΡΙΚΗΣ 4, ΑΘΗΝΑ	+30 2103335000	210-3335079								

Πίνακας Μετοχών Υπό Ειδική Διαπραγμάτευση

Χρέογραφο	Κατηγορία Διαπραγμάτευσης
Ειδικός Διαπραγματευτής	Εναρξη Ειδικής Διαπραγμάτευσης
MLS ΠΛΗΡΟΦΟΡΙΚΗ (ΚΟ)	Κατάσταση σε Αναστολή
ΠΕΙΡΑΙΩΣ Α.Ε.Π.Ε.Υ.	01/08/2019
ALPHA ETF FTSE Athex Large Cap	Διαπραγματεύσιμα Αμοιβαία Κεφάλαια (Δ.Α.Κ.)
ΑΛΦΑ FINANCE ΑΕΠΕΥ	02/01/1900
ΕΘΝΙΚΗ ΧΡΗΜΑΤΙΣΤΗΡΙΑΚΗ Α.Ε.Π.Ε.Υ.	02/01/1900
A.S. COMPANY (ΚΟ)	Κύρια Αγορά
EUROBANK EQUITIES Α.Ε.Π.Ε.Υ.	01/04/2019
ALPHA BANK (ΚΟ)	Κύρια Αγορά
EUROBANK EQUITIES Α.Ε.Π.Ε.Υ.	22/10/2006
MERIT ΧΡΗΜΑΤΙΣΤΗΡΙΑΚΗ Α.Ε.Π.Ε.Υ.	03/09/2012
ΑΛΦΑ FINANCE ΑΕΠΕΥ	29/02/2016
ΕΘΝΙΚΗ ΧΡΗΜΑΤΙΣΤΗΡΙΑΚΗ Α.Ε.Π.Ε.Υ.	02/01/1900
ΕΛΛΗΝΟΑΜΕΡΙΚΑΝΙΚΗ ΧΡΗΜΑΤΙΣΤΗΡΙΑΚΗ ΑΕΠΕΥ	25/07/2014
ΛΕΩΝ ΔΕΠΟΛΑΣ ΧΡΗΜΑΤΙΣΤΗΡΙΑΚΗ Α.Ε.Π.Ε.Υ.	04/01/2016
ΠΕΙΡΑΙΩΣ Α.Ε.Π.Ε.Υ.	28/05/2009
ΑΤΤΙΚΑ ΣΥΜΜΕΤΟΧΩΝ (ΚΟ)	Κύρια Αγορά
ΕΛΛΗΝΟΑΜΕΡΙΚΑΝΙΚΗ ΧΡΗΜΑΤΙΣΤΗΡΙΑΚΗ ΑΕΠΕΥ	28/12/2017
ΑΤΤΙΚΑ BANK Α.Τ.Ε. (ΚΟ)	Κύρια Αγορά
EUROBANK EQUITIES Α.Ε.Π.Ε.Υ.	11/11/2019
EUROXX ΧΡΗΜΑΤΙΣΤΗΡΙΑΚΗ Α.Ε.Π.Ε.Υ.	22/01/2016
ΠΕΙΡΑΙΩΣ Α.Ε.Π.Ε.Υ.	20/09/2017
AUTOHELLAS (ΚΟ)	Κύρια Αγορά
EUROXX ΧΡΗΜΑΤΙΣΤΗΡΙΑΚΗ Α.Ε.Π.Ε.Υ.	02/07/2018
ΑΛΦΑ FINANCE ΑΕΠΕΥ	01/07/2019
BRIQ PROPERTIES (ΚΟ)	Κύρια Αγορά
EUROBANK EQUITIES Α.Ε.Π.Ε.Υ.	09/09/2019
BYTE COMPUTER (ΚΟ)	Κύρια Αγορά
MERIT ΧΡΗΜΑΤΙΣΤΗΡΙΑΚΗ Α.Ε.Π.Ε.Υ.	04/08/2008
CENERGY HOLDINGS (ΚΑ)	Κύρια Αγορά
EUROBANK EQUITIES Α.Ε.Π.Ε.Υ.	02/01/2016
ΑΛΦΑ FINANCE ΑΕΠΕΥ	02/01/2016
CNL CAPITAL (ΚΟ)	Κύρια Αγορά
MERIT ΧΡΗΜΑΤΙΣΤΗΡΙΑΚΗ Α.Ε.Π.Ε.Υ.	01/10/2018
COCA-COLA HBC AG (ΚΟ)	Κύρια Αγορά
ΕΘΝΙΚΗ ΧΡΗΜΑΤΙΣΤΗΡΙΑΚΗ Α.Ε.Π.Ε.Υ.	02/01/1900
ΠΕΙΡΑΙΩΣ Α.Ε.Π.Ε.Υ.	04/05/2015
EUROBANK HOLDINGS (ΚΟ)	Κύρια Αγορά
EUROBANK EQUITIES Α.Ε.Π.Ε.Υ.	01/06/2012
MERIT ΧΡΗΜΑΤΙΣΤΗΡΙΑΚΗ Α.Ε.Π.Ε.Υ.	06/11/2017
ΑΛΦΑ FINANCE ΑΕΠΕΥ	09/01/2006
ΕΘΝΙΚΗ ΧΡΗΜΑΤΙΣΤΗΡΙΑΚΗ Α.Ε.Π.Ε.Υ.	02/01/1900
ΕΛΛΗΝΟΑΜΕΡΙΚΑΝΙΚΗ ΧΡΗΜΑΤΙΣΤΗΡΙΑΚΗ ΑΕΠΕΥ	25/07/2014
ΛΕΩΝ ΔΕΠΟΛΑΣ ΧΡΗΜΑΤΙΣΤΗΡΙΑΚΗ Α.Ε.Π.Ε.Υ.	30/11/2018
ΠΕΙΡΑΙΩΣ Α.Ε.Π.Ε.Υ.	28/09/2009
FOURLIS ΣΥΜΜΕΤΟΧΩΝ (ΚΟ)	Κύρια Αγορά
EUROBANK EQUITIES Α.Ε.Π.Ε.Υ.	01/12/2016
ΠΕΙΡΑΙΩΣ Α.Ε.Π.Ε.Υ.	06/03/2017
INTERCONTINENTAL (ΚΟ)	Κύρια Αγορά
ΛΕΩΝ ΔΕΠΟΛΑΣ ΧΡΗΜΑΤΙΣΤΗΡΙΑΚΗ Α.Ε.Π.Ε.Υ.	03/06/2019
INTRACOM HOLDINGS (ΚΟ)	Κύρια Αγορά
ΛΕΩΝ ΔΕΠΟΛΑΣ ΧΡΗΜΑΤΙΣΤΗΡΙΑΚΗ Α.Ε.Π.Ε.Υ.	08/10/2018
JUMBO (ΚΟ)	Κύρια Αγορά
EUROBANK EQUITIES Α.Ε.Π.Ε.Υ.	25/05/2020
MERIT ΧΡΗΜΑΤΙΣΤΗΡΙΑΚΗ Α.Ε.Π.Ε.Υ.	06/11/2017
ΠΕΙΡΑΙΩΣ Α.Ε.Π.Ε.Υ.	06/03/2017
LAMDA DEVELOPMENT(ΚΟ)	Κύρια Αγορά
EUROBANK EQUITIES Α.Ε.Π.Ε.Υ.	08/12/2014
ΠΑΝΤΕΛΑΚΗΣ ΧΡΗΜΑΤΙΣΤΗΡΙΑΚΗ Α.Ε.Π.Ε.Υ	06/11/2017
ΠΕΙΡΑΙΩΣ Α.Ε.Π.Ε.Υ.	29/06/2017
MARFIN INVESTMENT GROUP (ΚΟ)	Κύρια Αγορά
ΠΕΙΡΑΙΩΣ Α.Ε.Π.Ε.Υ.	02/02/2009
PROFILE (ΚΟ)	Κύρια Αγορά
ΠΑΝΤΕΛΑΚΗΣ ΧΡΗΜΑΤΙΣΤΗΡΙΑΚΗ Α.Ε.Π.Ε.Υ	01/07/2019
QUEST ΣΥΜΜΕΤΟΧΩΝ (ΚΟ)	Κύρια Αγορά
ΒΕΤΑ ΧΡΗΜΑΤΙΣΤΗΡΙΑΚΗ Α.Ε.Π.Ε.Υ.	26/03/2018
EUROBANK EQUITIES Α.Ε.Π.Ε.Υ.	28/01/2019

Πίνακας Μετοχών Υπό Ειδική Διαπραγμάτευση

Χρεόγραφο	Κατηγορία Διαπραγμάτευσης
Ειδικός Διαπραγματευτής	Έναρξη Ειδικής Διαπραγμάτευσης
ΤΙΤΑΝ CEMENT (ΚΑ)	Κύρια Αγορά
EUROBANK EQUITIES Α.Ε.Π.Ε.Υ.	06/11/2019
ΥΙΟΗΛΛΑΚΟ SA/ΝΥ (ΚΑ)	Κύρια Αγορά
EUROBANK EQUITIES Α.Ε.Π.Ε.Υ.	04/03/2014
MERIT ΧΡΗΜΑΤΙΣΤΗΡΙΑΚΗ Α.Ε.Π.Ε.Υ.	17/03/2014
ΑΛΦΑ FINANCE ΑΕΠΕΥ	11/03/2008
ΑΒΑΞ Α.Ε. (ΚΟ)	Κύρια Αγορά
EUROBANK EQUITIES Α.Ε.Π.Ε.Υ.	14/12/2015
ΑΔΜΗΕ ΣΥΜΜΕΤΟΧΩΝ Α.Ε. (ΚΟ)	Κύρια Αγορά
ΕΛΛΗΝΟΑΜΕΡΙΚΑΝΙΚΗ ΧΡΗΜΑΤΙΣΤΗΡΙΑΚΗ ΑΕΠΕΥ	09/03/2020
ΠΕΙΡΑΙΩΣ Α.Ε.Π.Ε.Υ.	29/06/2017
ΓΕΚ ΤΕΡΝΑ (ΚΟ)	Κύρια Αγορά
ΠΕΙΡΑΙΩΣ Α.Ε.Π.Ε.Υ.	29/08/2019
ΔΕΗ (ΚΟ)	Κύρια Αγορά
EUROBANK EQUITIES Α.Ε.Π.Ε.Υ.	22/10/2006
MERIT ΧΡΗΜΑΤΙΣΤΗΡΙΑΚΗ Α.Ε.Π.Ε.Υ.	06/11/2017
ΑΛΦΑ FINANCE ΑΕΠΕΥ	09/01/2006
ΕΘΝΙΚΗ ΧΡΗΜΑΤΙΣΤΗΡΙΑΚΗ Α.Ε.Π.Ε.Υ.	02/01/1900
ΕΛΛΗΝΟΑΜΕΡΙΚΑΝΙΚΗ ΧΡΗΜΑΤΙΣΤΗΡΙΑΚΗ ΑΕΠΕΥ	01/09/2014
ΠΕΙΡΑΙΩΣ Α.Ε.Π.Ε.Υ.	28/09/2009
ΕΘΝΙΚΗ ΤΡΑΠΕΖΑ (ΚΟ)	Κύρια Αγορά
EUROBANK EQUITIES Α.Ε.Π.Ε.Υ.	22/10/2006
MERIT ΧΡΗΜΑΤΙΣΤΗΡΙΑΚΗ Α.Ε.Π.Ε.Υ.	03/09/2012
ΑΛΦΑ FINANCE ΑΕΠΕΥ	09/01/2006
ΕΘΝΙΚΗ ΧΡΗΜΑΤΙΣΤΗΡΙΑΚΗ Α.Ε.Π.Ε.Υ.	02/01/1900
ΕΛΛΗΝΟΑΜΕΡΙΚΑΝΙΚΗ ΧΡΗΜΑΤΙΣΤΗΡΙΑΚΗ ΑΕΠΕΥ	25/07/2014
ΛΕΩΝ ΔΕΠΟΛΑΣ ΧΡΗΜΑΤΙΣΤΗΡΙΑΚΗ Α.Ε.Π.Ε.Υ.	20/05/2015
ΠΕΙΡΑΙΩΣ Α.Ε.Π.Ε.Υ.	08/09/2008
ΕΚΤΕΡ (ΚΟ)	Κύρια Αγορά
EUROBANK EQUITIES Α.Ε.Π.Ε.Υ.	16/10/2017
ΛΕΩΝ ΔΕΠΟΛΑΣ ΧΡΗΜΑΤΙΣΤΗΡΙΑΚΗ Α.Ε.Π.Ε.Υ.	21/05/2018
ΕΛΑΣΤΡΟΝ (ΚΟ)	Κύρια Αγορά
ΛΕΩΝ ΔΕΠΟΛΑΣ ΧΡΗΜΑΤΙΣΤΗΡΙΑΚΗ Α.Ε.Π.Ε.Υ.	20/02/2017
ΕΛΒΑΛΧΑΛΚΟΡ (ΚΟ)	Κύρια Αγορά
EUROBANK EQUITIES Α.Ε.Π.Ε.Υ.	07/05/2018
ΑΛΦΑ FINANCE ΑΕΠΕΥ	07/05/2018
ΕΛΛΑΚΤΩΡ (ΚΟ)	Κύρια Αγορά
EUROXX ΧΡΗΜΑΤΙΣΤΗΡΙΑΚΗ Α.Ε.Π.Ε.Υ.	24/09/2018
ΑΛΦΑ FINANCE ΑΕΠΕΥ	18/03/2019
ΕΘΝΙΚΗ ΧΡΗΜΑΤΙΣΤΗΡΙΑΚΗ Α.Ε.Π.Ε.Υ.	02/01/1900
ΠΕΙΡΑΙΩΣ Α.Ε.Π.Ε.Υ.	22/10/2018
ΕΛΛΗΝ. ΧΡΗΜΑΤΙΣΤΗΡΙΑ Χ.Α. (ΚΟ)	Κύρια Αγορά
ΕΘΝΙΚΗ ΧΡΗΜΑΤΙΣΤΗΡΙΑΚΗ Α.Ε.Π.Ε.Υ.	02/01/1900
ΕΛΛΗΝΟΑΜΕΡΙΚΑΝΙΚΗ ΧΡΗΜΑΤΙΣΤΗΡΙΑΚΗ ΑΕΠΕΥ	01/09/2014
ΠΕΙΡΑΙΩΣ Α.Ε.Π.Ε.Υ.	04/05/2015
ΕΛΛΗΝΙΚΑ ΠΕΤΡΕΛΑΙΑ (ΚΟ)	Κύρια Αγορά
ΕΛΛΗΝΟΑΜΕΡΙΚΑΝΙΚΗ ΧΡΗΜΑΤΙΣΤΗΡΙΑΚΗ ΑΕΠΕΥ	14/09/2015
ΠΕΙΡΑΙΩΣ Α.Ε.Π.Ε.Υ.	20/03/2017
ΕΛΤΟΝ (ΚΟ)	Κύρια Αγορά
ΒΕΤΑ ΧΡΗΜΑΤΙΣΤΗΡΙΑΚΗ Α.Ε.Π.Ε.Υ.	03/09/2012
ΛΕΩΝ ΔΕΠΟΛΑΣ ΧΡΗΜΑΤΙΣΤΗΡΙΑΚΗ Α.Ε.Π.Ε.Υ.	01/04/2019
ΕΥΔΑΠ (ΚΟ)	Κύρια Αγορά
EUROBANK EQUITIES Α.Ε.Π.Ε.Υ.	10/06/2019
ΑΛΦΑ FINANCE ΑΕΠΕΥ	27/01/2020
ΕΥΡΩΠΑΪΚΗ ΠΙΣΤΗ (ΚΟ)	Κύρια Αγορά
EUROBANK EQUITIES Α.Ε.Π.Ε.Υ.	08/07/2019
ΠΑΝΤΕΛΑΚΗΣ ΧΡΗΜΑΤΙΣΤΗΡΙΑΚΗ Α.Ε.Π.Ε.Υ.	15/07/2019
ΙΚΤΙΝΟΣ ΕΛΛΑΣ (ΚΟ)	Κύρια Αγορά
EUROBANK EQUITIES Α.Ε.Π.Ε.Υ.	25/02/2019
ΑΛΦΑ FINANCE ΑΕΠΕΥ	01/04/2019
ΕΘΝΙΚΗ ΧΡΗΜΑΤΙΣΤΗΡΙΑΚΗ Α.Ε.Π.Ε.Υ.	02/01/1900
ΙΝΤΡΑΛΟΤ (ΚΟ)	Κύρια Αγορά
EUROXX ΧΡΗΜΑΤΙΣΤΗΡΙΑΚΗ Α.Ε.Π.Ε.Υ.	12/06/2017
ΠΕΙΡΑΙΩΣ Α.Ε.Π.Ε.Υ.	28/09/2009
ΚΑΡΑΜΟΛΕΓΚΟΣ (ΚΟ)	Κύρια Αγορά
EUROXX ΧΡΗΜΑΤΙΣΤΗΡΙΑΚΗ Α.Ε.Π.Ε.Υ.	04/10/2019

Πίνακας Μετοχών Υπό Ειδική Διαπραγμάτευση

Χρεόγραφο	Κατηγορία Διαπραγμάτευσης
Ειδικός Διαπραγματευτής	Έναρξη Ειδικής Διαπραγμάτευσης
ΚΛΟΥΚΙΝΑΣ - ΛΑΠΠΑΣ (ΚΟ)	Κύρια Αγορά
ΒΕΤΑ ΧΡΗΜΑΤΙΣΤΗΡΙΑΚΗ Α.Ε.Π.Ε.Υ.	22/09/2014
ΚΡΙ - ΚΡΙ (ΚΟ)	Κύρια Αγορά
ΕΥΡΟΒΑΝΚ ΕΚΙΤΙΕΣ Α.Ε.Π.Ε.Υ.	07/05/2018
ΛΕΩΝ ΔΕΠΟΛΑΣ ΧΡΗΜΑΤΙΣΤΗΡΙΑΚΗ Α.Ε.Π.Ε.Υ.	16/01/2017
ΛΑΜΨΑ (ΚΟ)	Κύρια Αγορά
ΛΕΩΝ ΔΕΠΟΛΑΣ ΧΡΗΜΑΤΙΣΤΗΡΙΑΚΗ Α.Ε.Π.Ε.Υ.	16/01/2017
ΜΟΤΟΡ ΟΙΛ (ΚΟ)	Κύρια Αγορά
ΕΥΡΟΒΑΝΚ ΕΚΙΤΙΕΣ Α.Ε.Π.Ε.Υ.	22/10/2006
MERIT ΧΡΗΜΑΤΙΣΤΗΡΙΑΚΗ Α.Ε.Π.Ε.Υ.	25/02/2019
ΕΘΝΙΚΗ ΧΡΗΜΑΤΙΣΤΗΡΙΑΚΗ Α.Ε.Π.Ε.Υ.	02/01/1900
ΕΛΛΗΝΟΑΜΕΡΙΚΑΝΙΚΗ ΧΡΗΜΑΤΙΣΤΗΡΙΑΚΗ ΑΕΠΕΥ	01/09/2014
ΛΕΩΝ ΔΕΠΟΛΑΣ ΧΡΗΜΑΤΙΣΤΗΡΙΑΚΗ Α.Ε.Π.Ε.Υ.	01/04/2019
ΠΕΙΡΑΙΩΣ Α.Ε.Π.Ε.Υ.	04/05/2015
ΜΥΤΙΛΗΝΑΙΟΣ (ΚΟ)	Κύρια Αγορά
ΕΥΡΟΒΑΝΚ ΕΚΙΤΙΕΣ Α.Ε.Π.Ε.Υ.	20/09/2017
MERIT ΧΡΗΜΑΤΙΣΤΗΡΙΑΚΗ Α.Ε.Π.Ε.Υ.	25/02/2019
ΑΛΦΑ FINANCE ΑΕΠΕΥ	15/04/2019
ΕΘΝΙΚΗ ΧΡΗΜΑΤΙΣΤΗΡΙΑΚΗ Α.Ε.Π.Ε.Υ.	02/01/1900
ΠΕΙΡΑΙΩΣ Α.Ε.Π.Ε.Υ.	04/05/2015
ΟΛΠ (ΚΟ)	Κύρια Αγορά
ΕΥΡΟΒΑΝΚ ΕΚΙΤΙΕΣ Α.Ε.Π.Ε.Υ.	06/02/2019
ΟΠΑΠ (ΚΟ)	Κύρια Αγορά
ΕΥΡΟΒΑΝΚ ΕΚΙΤΙΕΣ Α.Ε.Π.Ε.Υ.	22/10/2006
MERIT ΧΡΗΜΑΤΙΣΤΗΡΙΑΚΗ Α.Ε.Π.Ε.Υ.	20/03/2017
ΑΛΦΑ FINANCE ΑΕΠΕΥ	09/01/2006
ΕΘΝΙΚΗ ΧΡΗΜΑΤΙΣΤΗΡΙΑΚΗ Α.Ε.Π.Ε.Υ.	02/01/1900
ΕΛΛΗΝΟΑΜΕΡΙΚΑΝΙΚΗ ΧΡΗΜΑΤΙΣΤΗΡΙΑΚΗ ΑΕΠΕΥ	25/07/2014
ΠΕΙΡΑΙΩΣ Α.Ε.Π.Ε.Υ.	04/05/2015
ΟΤΕ (ΚΟ)	Κύρια Αγορά
ΕΥΡΟΒΑΝΚ ΕΚΙΤΙΕΣ Α.Ε.Π.Ε.Υ.	22/10/2006
MERIT ΧΡΗΜΑΤΙΣΤΗΡΙΑΚΗ Α.Ε.Π.Ε.Υ.	20/03/2017
ΑΛΦΑ FINANCE ΑΕΠΕΥ	09/01/2006
ΕΘΝΙΚΗ ΧΡΗΜΑΤΙΣΤΗΡΙΑΚΗ Α.Ε.Π.Ε.Υ.	02/01/1900
ΕΛΛΗΝΟΑΜΕΡΙΚΑΝΙΚΗ ΧΡΗΜΑΤΙΣΤΗΡΙΑΚΗ ΑΕΠΕΥ	25/07/2014
ΛΕΩΝ ΔΕΠΟΛΑΣ ΧΡΗΜΑΤΙΣΤΗΡΙΑΚΗ Α.Ε.Π.Ε.Υ.	20/04/2015
ΠΕΙΡΑΙΩΣ Α.Ε.Π.Ε.Υ.	08/09/2008
ΠΑΠΟΥΤΣΑΝΗΣ (ΚΟ)	Κύρια Αγορά
ΒΕΤΑ ΧΡΗΜΑΤΙΣΤΗΡΙΑΚΗ Α.Ε.Π.Ε.Υ.	25/11/2013
ΑΛΦΑ FINANCE ΑΕΠΕΥ	19/11/2018
ΠΕΙΡΑΙΩΣ ΤΡΑΠΕΖΑ (ΚΟ)	Κύρια Αγορά
ΕΥΡΟΒΑΝΚ ΕΚΙΤΙΕΣ Α.Ε.Π.Ε.Υ.	22/10/2006
ΕΥΡΟΧΧ ΧΡΗΜΑΤΙΣΤΗΡΙΑΚΗ Α.Ε.Π.Ε.Υ.	15/02/2016
MERIT ΧΡΗΜΑΤΙΣΤΗΡΙΑΚΗ Α.Ε.Π.Ε.Υ.	16/09/2013
ΑΛΦΑ FINANCE ΑΕΠΕΥ	15/04/2019
ΕΘΝΙΚΗ ΧΡΗΜΑΤΙΣΤΗΡΙΑΚΗ Α.Ε.Π.Ε.Υ.	02/01/1900
ΕΛΛΗΝΟΑΜΕΡΙΚΑΝΙΚΗ ΧΡΗΜΑΤΙΣΤΗΡΙΑΚΗ ΑΕΠΕΥ	25/07/2014
ΛΕΩΝ ΔΕΠΟΛΑΣ ΧΡΗΜΑΤΙΣΤΗΡΙΑΚΗ Α.Ε.Π.Ε.Υ.	30/11/2018
ΠΕΙΡΑΙΩΣ Α.Ε.Π.Ε.Υ.	16/02/2009
ΠΕΤΡΟΠΟΥΛΟΣ ΠΕΤΡΟΣ (ΚΟ)	Κύρια Αγορά
ΕΥΡΟΒΑΝΚ ΕΚΙΤΙΕΣ Α.Ε.Π.Ε.Υ.	01/04/2019
ΠΑΝΤΕΛΑΚΗΣ ΧΡΗΜΑΤΙΣΤΗΡΙΑΚΗ Α.Ε.Π.Ε.Υ.	16/03/2020
ΠΛΑΙΣΙΟ COMPUTERS (ΚΟ)	Κύρια Αγορά
ΕΥΡΟΒΑΝΚ ΕΚΙΤΙΕΣ Α.Ε.Π.Ε.Υ.	02/03/2015
ΠΛΑΣΤΙΚΑ ΘΡΑΚΗΣ (ΚΟ)	Κύρια Αγορά
ΕΥΡΟΒΑΝΚ ΕΚΙΤΙΕΣ Α.Ε.Π.Ε.Υ.	26/03/2018
ΑΛΦΑ FINANCE ΑΕΠΕΥ	26/03/2018
ΣΑΡΑΝΤΗΣ ΓΡ. (ΚΟ)	Κύρια Αγορά
ΒΕΤΑ ΧΡΗΜΑΤΙΣΤΗΡΙΑΚΗ Α.Ε.Π.Ε.Υ.	14/05/2012
ΕΥΡΟΒΑΝΚ ΕΚΙΤΙΕΣ Α.Ε.Π.Ε.Υ.	24/10/2016
ΣΠΥΡΟΥ ΑΓΡ. ΟΙΚ. (ΚΟ)	Κύρια Αγορά
ΕΥΡΟΒΑΝΚ ΕΚΙΤΙΕΣ Α.Ε.Π.Ε.Υ.	02/09/2019
ΤΕΡΝΑ ΕΝΕΡΓΕΙΑΚΗ (ΚΟ)	Κύρια Αγορά
ΠΕΙΡΑΙΩΣ Α.Ε.Π.Ε.Υ.	09/12/2019

Γνωστοποιήσεις Συναλλαγών - Κατάλογος Υπόχρεων Προσώπων

Ημερομηνία Υποβολής [1]	Επωνυμία	Λόγος Υποβολής [2]	Υπόχρεος	Ιδιότητα Υποχρέου	Σχέση με τον Υπόχρεο	Ημερομηνία Συναλλαγής	Αγορά	Όγκος Συναλλαγών	Αξία Συναλλαγών	Φύση Συναλλαγής [3]	Είδος Χρηματικού μέσου	Παρατηρήσεις [4]
26/05/2020	ΕΛΛΗΝΙΚΑ ΧΡΗΜΑΤΙΣΤΗΡΙΑ - ΧΡΗΜΑΤΙΣΤΗΡΙΟ ΑΘΗΝΩΝ ΑΝΩΝΥΜΗ ΕΤΑΙΡΕΙΑ ΣΥΜΜΕΤΟΧΩΝ	B	ΒΑΣΙΛΕΙΟΥ ΚΩΝΣΤΑΝΤΙΝΟΣ	Μέλος ΔΣ Μη Εκτελεστικό	Συνδεδεμένο Νομικό Πρόσωπο	20/05/2020	ΑΞΙΩΝ ΧΑ	193	651.38	A	Μετοχή	1

Σημειώσεις Γνωστοποιήσεων Συναλλαγών

Για περισσότερες πληροφορίες επί των γνωστοποιήσεων συναλλαγών επισκεφτείτε την ιστοσελίδα <http://athexgroup.gr/el/web/guest/companies-info-trade-notifications>

[1] - Η Ημερομηνία Υποβολής αφορά την Ημερομηνία που η Γνωστοποίηση παρελήφθει από το Χ.Α.

[2] - Λόγος Υποβολής: Α: Πρόσωπο που ασκεί Διευθυντικά καθήκοντα, Β: Πρόσωπο που έχει στενό δεσμό με πρόσωπο που ασκεί Διευθυντικά καθήκοντα.

[3] - Φύση Συναλλαγής: Α: Αγορά, Π: Πώληση.

[4] - Παρατηρήσεις: 1 - Λόγω Συμμετοχής σε ΑΜΚ, 2 - Λόγω Εξάσκησης Δικαιώματος Προαίρεσης αγοράς μετοχών που παρέχεται στο προσωπικό, 3 - Λόγω Δωρεάς, 4 - Λόγω Συγχώνευσης ή Διάσπασης κλπ, 5 - Λόγω Μετατροπής ή Ανταλλαγής Ομολογιών, 6 - Ανταλλαγή λόγω Προαιρετικής Δημόσιας Πρότασης.

Υποκείμενη Αγορά				Αγορά Παραγώγων													
Ανωτ Τιμή	Κατωτ Τιμή	Τιμή κλεισ.	Μεταβ.	Μήνας Παράδοσης	Άνοιγμα	Ανωτ Τιμή	Κατωτ Τιμή	Τελ Τιμή	Τιμή κλεισ.	Τελευταία ζήτηση	Τελευταία προσφορά	Τιμή Εκκαθάρισης ¹	Υψηλό ζωής	Χαμηλό ζωής	Πράξεις	Όγκος	Ανοικτές θέσεις
FTSE/X.A. Large Cap				(Μονάδα Διαπραγμάτευσης: 1 Μονάδα Δείκτη x 2€, Χρηματικός Διακανονισμός)													
1.526.66	1.492.06	1.520.90	1.77%	Ιούνιος 2020	1.506.00	1.525.00	1.489.00	1.518.00	1.518.00	---	---	---	1.559.25	---	243	921	3.489
				Ιούλιος 2020	1.489.75	1.504.00	1.474.00	1.503.75	1.503.75	---	---	---	1.504.00	---	21	76	238
				Αύγουστος 2020	---	---	---	---	1.501.75	---	---	---	---	---	---	---	---
				Σεπτέμβριος 2020	---	---	---	---	1.504.00	---	---	---	---	---	---	---	---
				Δεκέμβριος 2020	---	---	---	---	1.511.50	---	---	---	---	---	---	---	---
				Μάρτιος 2021	---	---	---	---	1.519.25	---	---	---	---	---	---	---	---

Σημειώσεις Παραγώγων

Τις τιμές εκκαθάρισης και τις τελικές ανοικτές θέσεις μπορείτε να τις ανακτήσετε στο ακόλουθο path <http://www.helex.gr/el/web/guest/statistics-end-of-day-derivatives>

Υποκείμενη Αγορά				Αγορά Παραγώγων													
Ανωτ Τιμή	Κατωτ Τιμή	Τιμή κλεισ.	Μεταβ.	Μήνας Παράδοσης	Άνοιγμα	Ανωτ Τιμή	Κατωτ Τιμή	Τελ Τιμή	Τιμή κλεισ.	Τελευταία ζήτηση	Τελευταία προσφορά	Τιμή Εκκαθάρισης*	Υψηλό ζωής	Χαμηλό ζωής	Πράξεις	Όγκος	Ανοικτές θέσεις
(Μέγεθος Συμβολαίου: 100 Χρεόγραφα, Φυσική Παράδοση)																	
ALPHA BANK (KO)				Ιούνιος 2020	0.540	0.575	0.530	0.565	0.565	---	---	---	1.58	---	876	18,861	49,328
0.5758	0.5282	0.562	7.05%	Σεπτέμβριος 2020	0.550	0.580	0.550	0.570	0.570	---	---	0.580	---	9	39	81	
				Δεκέμβριος 2020	---	---	---	---	0.531	---	---	---	---	---	---	---	---
				Μάρτιος 2021	---	---	---	---	0.534	---	---	---	---	---	---	---	---
(Μέγεθος Συμβολαίου: 100 Χρεόγραφα, Φυσική Παράδοση)																	
ATTICA BANK A.T.E. (KO)				Ιούνιος 2020	0.202	0.202	0.202	0.202	0.202	---	---	---	0.271	---	1	5	341
0.217	0.1998	0.215	7.61%	Σεπτέμβριος 2020	---	---	---	---	0.201	---	---	---	---	---	---	---	---
				Δεκέμβριος 2020	---	---	---	---	0.202	---	---	---	---	---	---	---	---
				Μάρτιος 2021	---	---	---	---	0.203	---	---	---	---	---	---	---	---
(Μέγεθος Συμβολαίου: 100 Χρεόγραφα, Φυσική Παράδοση)																	
CENERGY HOLDINGS (KA)				Ιούνιος 2020	1.01	1.03	0.999	1.02	1.02	---	---	---	1.05	---	13	52	2,188
1.038	0.994	1.01	1.00%	Σεπτέμβριος 2020	---	---	---	---	1.01	---	---	---	---	---	---	---	---
				Δεκέμβριος 2020	---	---	---	---	1.01	---	---	---	---	---	---	---	---
				Μάρτιος 2021	---	---	---	---	1.02	---	---	---	---	---	---	---	---
(Μέγεθος Συμβολαίου: 100 Χρεόγραφα, Φυσική Παράδοση)																	
COCA-COLA HBC AG (KO)				Ιούνιος 2020	21.77	21.88	21.53	21.59	21.59	---	---	---	28.10	---	24	71	523
21.97	21.56	21.66	-1.41%	Σεπτέμβριος 2020	---	---	---	---	22.11	---	---	35.15	---	---	---	25	
				Δεκέμβριος 2020	---	---	---	---	22.22	---	---	---	---	---	---	---	---
				Μάρτιος 2021	---	---	---	---	22.33	---	---	---	---	---	---	---	---
(Μέγεθος Συμβολαίου: 100 Χρεόγραφα, Φυσική Παράδοση)																	
EUROBANK HOLDINGS (KO)				Ιούνιος 2020	0.339	0.393	0.338	0.387	0.387	---	---	---	0.820	---	800	24,446	61,790
0.3938	0.3389	0.386	15.57%	Σεπτέμβριος 2020	0.349	0.390	0.349	0.390	0.390	---	---	0.402	---	13	166	168	
				Δεκέμβριος 2020	---	---	---	---	0.338	---	---	---	---	---	---	---	---
				Μάρτιος 2021	---	---	---	---	0.340	---	---	---	---	---	---	---	---
(Μέγεθος Συμβολαίου: 100 Χρεόγραφα, Φυσική Παράδοση)																	
FOURLIS ΣΥΜΜΕΤΟΧΩΝ (KO)				Ιούνιος 2020	3.77	3.90	3.77	3.90	3.90	---	---	---	4.36	---	13	35	246
4.05	3.83	4.05	5.74%	Σεπτέμβριος 2020	---	---	---	---	3.85	---	---	---	---	---	---	---	
				Δεκέμβριος 2020	---	---	---	---	3.87	---	---	---	---	---	---	---	---
				Μάρτιος 2021	---	---	---	---	3.89	---	---	---	---	---	---	---	---
(Μέγεθος Συμβολαίου: 100 Χρεόγραφα, Φυσική Παράδοση)																	
INTRACOM HOLDINGS (KO)				Ιούνιος 2020	0.475	0.480	0.475	0.480	0.480	---	---	---	0.560	---	8	81	1,680
0.485	0.4725	0.482	2.77%	Σεπτέμβριος 2020	---	---	---	---	0.472	---	---	---	---	---	---	---	
				Δεκέμβριος 2020	---	---	---	---	0.474	---	---	---	---	---	---	---	---
				Μάρτιος 2021	---	---	---	---	0.477	---	---	---	---	---	---	---	---

Σημειώσεις Παραγώγων

Τις τιμές εκκαθάρισης και τις τελικές ανοικτές θέσεις μπορείτε να τις ανακτήσετε στο ακόλουθο path <http://www.helex.gr/el/web/guest/statistics-end-of-day-derivatives>

Υποκείμενη Αγορά				Αγορά Παραγώγων													
Ανωτ Τιμή	Κατωτ Τιμή	Τιμή κλεισ.	Μεταβ.	Μήνας Παράδοσης	Άνοιγμα	Ανωτ Τιμή	Κατωτ Τιμή	Τελ Τιμή	Τιμή κλεισ.	Τελευταία ζήτηση	Τελευταία προσφορά	Τιμή Εκκαθάρισης*	Υψηλό ζωής	Χαμηλό ζωής	Πράξεις	Όγκος	Ανοικτές θέσεις
(Μέγεθος Συμβολαίου: 100 Χρεόγραφα, Φυσική Παράδοση)																	
JUMBO (ΚΟ)				Ιούνιος 2020	15.75	16.38	15.72	16.29	16.29	---	---	---	16.38	---	60	137	390
16.5	15.62	16.13	3.13%	Σεπτέμβριος 2020	---	---	---	---	15.74	---	---	---	---	---	---	---	---
				Δεκέμβριος 2020	---	---	---	---	15.82	---	---	---	---	---	---	---	---
				Μάρτιος 2021	---	---	---	---	15.90	---	---	---	---	---	---	---	---
(Μέγεθος Συμβολαίου: 100 Χρεόγραφα, Φυσική Παράδοση)																	
LAMDA DEVELOPMENT(ΚΟ)				Ιούνιος 2020	6.18	6.18	5.96	6.03	6.03	---	---	---	7.22	---	55	155	1,213
6.19	5.97	6.03	-2.90%	Σεπτέμβριος 2020	6.05	6.05	6.05	6.05	6.05	---	---	---	6.05	---	1	2	---
				Δεκέμβριος 2020	---	---	---	---	6.28	---	---	---	---	---	---	---	---
				Μάρτιος 2021	---	---	---	---	6.31	---	---	---	---	---	---	---	---
(Μέγεθος Συμβολαίου: 100 Χρεόγραφα, Φυσική Παράδοση)																	
MARFIN INVESTMENT GROUP (ΚΟ)				Ιούνιος 2020	0.062	0.067	0.062	0.067	0.067	---	---	---	0.133	---	29	1,120	42,038
0.065	0.0611	0.065	6.56%	Σεπτέμβριος 2020	---	---	---	---	0.061	---	---	---	---	---	---	---	---
				Δεκέμβριος 2020	---	---	---	---	0.062	---	---	---	---	---	---	---	---
				Μάρτιος 2021	---	---	---	---	0.062	---	---	---	---	---	---	---	---
(Μέγεθος Συμβολαίου: 102 Χρεόγραφα, Φυσική Παράδοση)																	
TITAN CEMENT (ΚΑ)				Ιούνιος 2020	11.66	12.03	11.64	11.70	11.70	---	---	---	12.03	10.32	45	165	595
12.02	11.54	11.68	-0.17%	Σεπτέμβριος 2020	---	---	---	---	11.78	---	---	---	---	---	---	---	---
				Δεκέμβριος 2020	---	---	---	---	11.83	---	---	---	---	---	---	---	---
				Μάρτιος 2021	---	---	---	---	11.89	---	---	---	---	---	---	---	---
(Μέγεθος Συμβολαίου: 100 Χρεόγραφα, Φυσική Παράδοση)																	
VIOTALCO SA/NV (ΚΑ)				Ιούνιος 2020	2.31	2.42	2.31	2.42	2.42	---	---	---	2.48	---	15	146	2,513
2.42	2.29	2.42	5.68%	Σεπτέμβριος 2020	---	---	---	---	2.30	---	---	---	---	---	---	---	---
				Δεκέμβριος 2020	---	---	---	---	2.32	---	---	---	---	---	---	---	---
				Μάρτιος 2021	---	---	---	---	2.33	---	---	---	---	---	---	---	---
(Μέγεθος Συμβολαίου: 100 Χρεόγραφα, Φυσική Παράδοση)																	
ΑΔΜΗΕ ΣΥΜΜΕΤΟΧΩΝ Α.Ε. (ΚΟ)				Ιούνιος 2020	2.25	2.39	2.24	2.36	2.36	---	---	---	2.75	---	99	499	3,449
2.4	2.235	2.355	5.60%	Σεπτέμβριος 2020	2.20	2.32	2.14	2.25	2.25	---	---	---	2.32	---	19	124	95
				Δεκέμβριος 2020	---	---	---	---	2.26	---	---	---	---	---	---	---	---
				Μάρτιος 2021	---	---	---	---	2.27	---	---	---	---	---	---	---	---
(Μέγεθος Συμβολαίου: 100 Χρεόγραφα, Φυσική Παράδοση)																	
ΓΕΚ ΤΕΡΝΑ (ΚΟ)				Ιούνιος 2020	6.20	6.20	6.00	6.00	6.00	---	---	---	7.26	---	90	212	2,619
6.18	5.99	6.01	-2.12%	Σεπτέμβριος 2020	---	---	---	---	6.18	---	---	---	---	---	---	---	---
				Δεκέμβριος 2020	---	---	---	---	6.21	---	---	---	---	---	---	---	---
				Μάρτιος 2021	---	---	---	---	6.24	---	---	---	---	---	---	---	---

Σημειώσεις Παραγώγων

Τις τιμές εκκαθάρισης και τις τελικές ανοικτές θέσεις μπορείτε να τις ανακτήσετε στο ακόλουθο path <http://www.helex.gr/el/web/guest/statistics-end-of-day-derivatives>

Υποκείμενη Αγορά				Αγορά Παραγώγων										Ανοικτές θέσεις			
Ανωτ Τιμή	Κατωτ Τιμή	Τιμή κλεισ.	Μεταβ.	Μήνας Παράδοσης	Άνοιγμα	Ανωτ Τιμή	Κατωτ Τιμή	Τελ Τιμή	Τιμή κλεισ.	Τελευταία ζήτηση	Τελευταία προσφορά	Τιμή Εκκαθάρισης*	Υψηλό ζωής	Χαμηλό ζωής	Πράξεις	Όγκος	Ανοικτές θέσεις
(Μέγεθος Συμβολαίου: 100 Χρεόγραφα, Φυσική Παράδοση)																	
ΔΕΗ (ΚΟ)				Ιούνιος 2020	3.07	3.13	3.05	3.12	3.12	---	---	---	3.85	---	122	930	9,548
3.136	3.02	3.12	1.04%	Σεπτέμβριος 2020	---	---	---	---	3.11	---	---	---	3.09	---	---	---	6
				Δεκέμβριος 2020	---	---	---	---	3.12	---	---	---	---	---	---	---	---
				Μάρτιος 2021	---	---	---	---	3.14	---	---	---	---	---	---	---	---
(Μέγεθος Συμβολαίου: 100 Χρεόγραφα, Φυσική Παράδοση)																	
ΕΘΝΙΚΗ ΤΡΑΠΕΖΑ (ΚΟ)				Ιούνιος 2020	1.07	1.21	1.05	1.19	1.19	---	---	---	2.48	---	698	17,781	28,790
1.2	1.054	1.19	14.42%	Σεπτέμβριος 2020	1.06	1.15	1.06	1.15	1.15	---	---	1.15	---	6	6	6	
				Δεκέμβριος 2020	---	---	---	---	1.05	---	---	---	---	---	---	---	---
				Μάρτιος 2021	---	---	---	---	1.06	---	---	---	---	---	---	---	---
(Μέγεθος Συμβολαίου: 100 Χρεόγραφα, Φυσική Παράδοση)																	
ΕΛΛΑΚΤΩΡ (ΚΟ)				Ιούνιος 2020	0.822	0.860	0.822	0.851	0.851	---	---	---	1.52	---	84	580	8,941
0.8545	0.822	0.85	3.66%	Σεπτέμβριος 2020	---	---	---	---	0.825	---	---	---	---	---	---	---	---
				Δεκέμβριος 2020	---	---	---	---	0.829	---	---	---	---	---	---	---	---
				Μάρτιος 2021	---	---	---	---	0.834	---	---	---	---	---	---	---	---
(Μέγεθος Συμβολαίου: 100 Χρεόγραφα, Φυσική Παράδοση)																	
ΕΛΛΗΝ. ΧΡΗΜΑΤΙΣΤΗΡΙΑ-Χ.Α. (ΚΟ)				Ιούνιος 2020	3.43	3.53	3.42	3.52	3.52	---	---	---	3.93	---	44	131	1,419
3.575	3.47	3.53	2.32%	Σεπτέμβριος 2020	---	---	---	---	3.47	---	---	---	---	---	---	---	---
				Δεκέμβριος 2020	---	---	---	---	3.49	---	---	---	---	---	---	---	---
				Μάρτιος 2021	---	---	---	---	3.51	---	---	---	---	---	---	---	---
(Μέγεθος Συμβολαίου: 100 Χρεόγραφα, Φυσική Παράδοση)																	
ΕΛΛΗΝΙΚΑ ΠΕΤΡΕΛΑΙΑ (ΚΟ)				Ιούνιος 2020	6.16	6.22	6.16	6.22	6.22	---	---	---	6.80	---	4	15	1,275
6.21	6.03	6.19	1.48%	Σεπτέμβριος 2020	---	---	---	---	6.14	---	---	---	---	---	---	---	---
				Δεκέμβριος 2020	---	---	---	---	6.17	---	---	---	---	---	---	---	---
				Μάρτιος 2021	---	---	---	---	6.20	---	---	---	---	---	---	---	---
(Μέγεθος Συμβολαίου: 100 Χρεόγραφα, Φυσική Παράδοση)																	
ΕΥΔΑΠ (ΚΟ)				Ιούνιος 2020	---	---	---	---	7.01	---	---	---	7.04	---	---	---	160
7.07	6.9	7	0.00%	Σεπτέμβριος 2020	---	---	---	---	7.05	---	---	---	---	---	---	---	---
				Δεκέμβριος 2020	---	---	---	---	7.08	---	---	---	---	---	---	---	---
				Μάρτιος 2021	---	---	---	---	7.12	---	---	---	---	---	---	---	---
(Μέγεθος Συμβολαίου: 100 Χρεόγραφα, Φυσική Παράδοση)																	
ΙΝΤΡΑΛΟΤ (ΚΟ)				Ιούνιος 2020	---	---	---	---	0.125	---	---	---	0.180	---	---	---	1,331
0.128	0.1218	0.1262	1.28%	Σεπτέμβριος 2020	---	---	---	---	0.125	---	---	---	---	---	---	---	---
				Δεκέμβριος 2020	---	---	---	---	0.126	---	---	---	---	---	---	---	---
				Μάρτιος 2021	---	---	---	---	0.127	---	---	---	---	---	---	---	---

Σημειώσεις Παραγώγων

Τις τιμές εκκαθάρισης και τις τελικές ανοικτές θέσεις μπορείτε να τις ανακτήσετε στο ακόλουθο path <http://www.helex.gr/el/web/guest/statistics-end-of-day-derivatives>

Υποκείμενη Αγορά				Αγορά Παραγώγων													
Ανωτ Τιμή	Κατωτ Τιμή	Τιμή κλεισ.	Μεταβ.	Μήνας Παράδοσης	Άνοιγμα	Ανωτ Τιμή	Κατωτ Τιμή	Τελ Τιμή	Τιμή κλεισ.	Τελευταία ζήτηση	Τελευταία προσφορά	Τιμή Εκκαθάρισης*	Υψηλό ζωής	Χαμηλό ζωής	Πράξεις	Όγκος	Ανοικτές θέσεις
ΜΟΤΟΡ ΟΪΛ (ΚΟ)				(Μέγεθος Συμβολαίου: 100 Χρεόγραφα, Φυσική Παράδοση)													
14.4	14.16	14.4	1.48%	Ιούνιος 2020	14.27	14.34	14.27	14.30	14.30	---	---	---	16.33	---	8	27	166
				Σεπτέμβριος 2020	---	---	---	---	14.28	---	---	---	13.54	---	---	---	4
				Δεκέμβριος 2020	---	---	---	---	14.35	---	---	---	---	---	---	---	---
				Μάρτιος 2021	---	---	---	---	14.42	---	---	---	12.60	---	---	---	2
ΜΥΤΙΑΛΗΝΑΙΟΣ (ΚΟ)				(Μέγεθος Συμβολαίου: 100 Χρεόγραφα, Φυσική Παράδοση)													
7.1	6.985	7.06	0.71%	Ιούνιος 2020	7.13	7.14	7.00	7.05	7.05	---	---	---	9.00	---	41	157	4,328
				Σεπτέμβριος 2020	6.89	6.89	6.89	6.89	6.89	---	---	---	7.05	---	3	7	10
				Δεκέμβριος 2020	---	---	---	---	7.09	---	---	---	---	---	---	---	---
				Μάρτιος 2021	---	---	---	---	7.13	---	---	---	---	---	---	---	---
ΟΛΠ (ΚΟ)				(Μέγεθος Συμβολαίου: 100 Χρεόγραφα, Φυσική Παράδοση)													
17.6	17.32	17.56	2.09%	Ιούνιος 2020	17.55	17.55	17.50	17.50	17.50	---	---	---	19.60	---	2	3	218
				Σεπτέμβριος 2020	17.14	17.20	17.14	17.20	17.20	---	---	---	17.20	---	2	12	6
				Δεκέμβριος 2020	---	---	---	---	17.40	---	---	---	---	---	---	---	---
				Μάρτιος 2021	---	---	---	---	17.48	---	---	---	---	---	---	---	---
ΟΠΑΠ (ΚΟ)				(Μέγεθος Συμβολαίου: 100 Χρεόγραφα, Φυσική Παράδοση)													
8.15	8	8	-0.12%	Ιούνιος 2020	8.08	8.15	8.02	8.03	8.03	---	---	---	8.99	---	51	205	1,832
				Σεπτέμβριος 2020	---	---	---	---	8.06	---	---	---	8.00	---	---	---	4
				Δεκέμβριος 2020	---	---	---	---	8.10	---	---	---	---	---	---	---	---
				Μάρτιος 2021	---	---	---	---	8.14	---	---	---	---	---	---	---	---
ΟΤΕ (ΚΟ)				(Μέγεθος Συμβολαίου: 100 Χρεόγραφα, Φυσική Παράδοση)													
12.2	12.04	12.09	-0.08%	Ιούνιος 2020	12.15	12.20	12.05	12.09	12.09	---	---	---	12.80	---	13	40	1,716
				Σεπτέμβριος 2020	---	---	---	---	12.18	---	---	---	11.01	---	---	---	1
				Δεκέμβριος 2020	---	---	---	---	12.24	---	---	---	---	---	---	---	---
				Μάρτιος 2021	---	---	---	---	12.30	---	---	---	---	---	---	---	---
ΠΕΙΡΑΙΩΣ ΤΡΑΠΕΖΑ (ΚΟ)				(Μέγεθος Συμβολαίου: 100 Χρεόγραφα, Φυσική Παράδοση)													
1.23	1.1	1.225	12.39%	Ιούνιος 2020	1.12	1.23	1.11	1.22	1.22	---	---	---	2.14	---	183	2,843	10,374
				Σεπτέμβριος 2020	---	---	---	---	1.10	---	---	---	---	---	---	---	---
				Δεκέμβριος 2020	---	---	---	---	1.10	---	---	---	---	---	---	---	---
				Μάρτιος 2021	---	---	---	---	1.11	---	---	---	---	---	---	---	---
ΤΕΡΝΑ ΕΝΕΡΓΕΙΑΚΗ (ΚΟ)				(Μέγεθος Συμβολαίου: 102 Χρεόγραφα, Φυσική Παράδοση)													
10	9.8	9.96	-0.40%	Ιούνιος 2020	9.95	9.99	9.81	9.95	9.95	---	---	---	10.08	---	33	105	2,834
				Σεπτέμβριος 2020	---	---	---	---	10.06	---	---	---	---	---	---	---	---
				Δεκέμβριος 2020	---	---	---	---	10.12	---	---	---	---	---	---	---	---
				Μάρτιος 2021	---	---	---	---	10.17	---	---	---	---	---	---	---	---

Σημειώσεις Παραγώγων

Τις τιμές εκκαθάρισης και τις τελικές ανοικτές θέσεις μπορείτε να τις ανακτήσετε στο ακόλουθο path <http://www.helex.gr/el/web/guest/statistics-end-of-day-derivatives>

FTSE/X.A. Large Cap

(Μονάδα Διαπραγμάτευσης: 1 Μονάδα Δείκτη x 2€ - Τρόπος Εξάσκησης: Ευρωπαϊκός Χρηματικός Διακανονισμός)

Τιμή Εξάσκησης	Δικαιώματα Αγοράς														Δικαιώματα Πώλησης																		
	Ιούνιος 2020							Ιούλιος 2020							Λοιποί Μήνες		Ιούνιος 2020							Ιούλιος 2020							Λοιποί Μήνες		Τιμή Εξάσκησης
	Άνοιγμα	Ανιψ. Τιμή	Κατωτ. Τιμή	Τελ. Τιμή	Τιμή κλεισ.	Όγκος	Ανοικτές θέσεις	Άνοιγμα	Ανιψ. Τιμή	Κατωτ. Τιμή	Τελ. Τιμή	Τιμή κλεισ.	Όγκος	Ανοικτές θέσεις	Όγκος	Ανοικτές θέσεις	Άνοιγμα	Ανιψ. Τιμή	Κατωτ. Τιμή	Τελ. Τιμή	Τιμή κλεισ.	Όγκος	Ανοικτές θέσεις	Άνοιγμα	Ανιψ. Τιμή	Κατωτ. Τιμή	Τελ. Τιμή	Τιμή κλεισ.	Όγκος	Ανοικτές θέσεις	Όγκος	Ανοικτές θέσεις	
1,050	0.00	0.00	0.00	-	445.00	-	-	-	-	-	-	-	-	-	-	-	0.00	0.00	0.00	-	0.01	-	-	-	-	-	-	-	-	-	-	1,050	
1,075	0.00	0.00	0.00	-	420.00	-	-	-	-	-	-	-	-	-	-	-	0.00	0.00	0.00	-	0.01	-	-	-	-	-	-	-	-	-	-	1,075	
1,100	0.00	0.00	0.00	-	395.00	-	-	-	-	-	-	-	-	-	-	-	0.00	0.00	0.00	-	0.03	-	-	-	-	-	-	-	-	-	-	1,100	
1,125	0.00	0.00	0.00	-	370.00	-	-	-	-	-	-	-	-	-	-	-	0.00	0.00	0.00	-	0.01	-	-	-	-	-	-	-	-	-	-	1,125	
1,150	0.00	0.00	0.00	-	345.00	-	-	-	-	-	-	-	-	-	-	-	0.00	0.00	0.00	-	0.02	-	-	-	-	-	-	-	-	-	-	1,150	
1,175	0.00	0.00	0.00	-	320.00	-	-	-	-	-	-	-	-	-	-	-	0.00	0.00	0.00	-	0.05	-	-	-	-	-	-	-	-	-	-	1,175	
1,200	0.00	0.00	0.00	-	295.00	-	-	-	-	-	-	-	-	-	-	-	0.00	0.00	0.00	-	0.13	-	-	-	-	-	-	-	-	-	-	1,200	
1,225	0.00	0.00	0.00	-	271.00	-	-	-	-	-	-	-	-	-	-	-	0.00	0.00	0.00	-	0.28	-	-	-	-	-	-	-	-	-	-	1,225	
1,250	0.00	0.00	0.00	-	246.00	-	-	-	-	-	-	-	-	-	-	-	0.00	0.00	0.00	-	0.58	-	-	-	-	-	-	-	-	-	-	1,250	
1,275	0.00	0.00	0.00	-	222.00	-	-	0.00	0.00	0.00	-	205.00	-	-	-	-	0.00	0.00	0.00	-	1.10	-	-	0.00	0.00	0.00	-	8.90	-	-	-	1,275	
1,300	0.00	0.00	0.00	-	198.00	-	-	0.00	0.00	0.00	-	184.00	-	-	-	-	0.00	0.00	0.00	-	2.10	-	-	0.00	0.00	0.00	-	12.50	-	-	-	1,300	
1,325	0.00	0.00	0.00	-	174.00	-	-	0.00	0.00	0.00	-	163.00	-	-	-	-	0.00	0.00	0.00	-	3.60	-	-	0.00	0.00	0.00	-	17.00	-	-	-	1,325	
1,350	0.00	0.00	0.00	-	152.00	-	-	0.00	0.00	0.00	-	144.00	-	-	-	-	0.00	0.00	0.00	-	6.00	-	-	0.00	0.00	0.00	-	22.75	-	-	-	1,350	
1,375	0.00	0.00	0.00	-	130.00	-	20	0.00	0.00	0.00	-	126.00	-	-	-	-	0.00	0.00	0.00	-	9.40	-	180	0.00	0.00	0.00	-	29.50	-	-	-	1,375	
1,400	0.00	0.00	0.00	-	110.00	-	81	0.00	0.00	0.00	-	109.00	-	40	-	-	0.00	0.00	0.00	-	14.25	-	21	0.00	0.00	0.00	-	37.75	-	20	-	1,400	
1,425	0.00	0.00	0.00	-	91.50	-	42	0.00	0.00	0.00	-	94.00	-	40	-	-	0.00	0.00	0.00	-	20.75	-	100	0.00	0.00	0.00	-	47.50	-	60	-	1,425	
1,450	0.00	0.00	0.00	-	74.50	-	20	0.00	0.00	0.00	-	80.00	-	1	-	-	26.00	0.00	26.00	26.00	26.00	1	61	0.00	0.00	0.00	-	58.50	-	20	-	1,450	
1,475	0.00	0.00	0.00	-	60.00	-	61	0.00	0.00	0.00	-	68.00	-	1	-	-	30.00	0.00	30.00	30.00	30.00	50	80	0.00	0.00	0.00	-	71.00	-	-	-	1,475	
1,500	50.00	54.50	42.75	54.50	54.50	22	21	0.00	0.00	0.00	-	57.00	-	-	-	-	0.00	54.50	0.00	-	51.50	-	20	0.00	0.00	0.00	-	85.00	-	-	-	1,500	
1,525	36.00	36.00	36.00	36.00	36.00	1	41	0.00	0.00	0.00	-	47.25	-	-	-	-	0.00	36.00	0.00	-	65.50	-	20	0.00	0.00	0.00	-	100.00	-	-	-	1,525	
1,550	29.00	29.00	25.00	25.00	25.00	3	60	0.00	0.00	0.00	-	39.00	-	-	-	-	0.00	29.00	0.00	-	81.50	-	-	0.00	0.00	0.00	-	117.00	-	-	-	1,550	
1,575	0.00	0.00	0.00	-	20.25	-	-	0.00	0.00	0.00	-	31.75	-	-	-	-	0.00	0.00	0.00	-	99.50	-	-	0.00	0.00	0.00	-	135.00	-	-	-	1,575	
1,600	0.00	0.00	0.00	-	14.75	-	-	0.00	0.00	0.00	-	25.75	-	-	-	-	0.00	0.00	0.00	-	119.00	-	-	0.00	0.00	0.00	-	154.00	-	-	-	1,600	
1,625	0.00	0.00	0.00	-	10.50	-	-	0.00	0.00	0.00	-	20.50	-	-	-	-	0.00	0.00	0.00	-	140.00	-	-	0.00	0.00	0.00	-	173.00	-	-	-	1,625	
1,650	0.00	0.00	0.00	-	7.40	-	-	0.00	0.00	0.00	-	16.50	-	-	-	-	0.00	0.00	0.00	-	161.00	-	-	0.00	0.00	0.00	-	194.00	-	-	-	1,650	
1,675	0.00	0.00	0.00	-	5.00	-	-	0.00	0.00	0.00	-	13.00	-	-	-	-	0.00	0.00	0.00	-	184.00	-	-	0.00	0.00	0.00	-	216.00	-	-	-	1,675	
1,700	0.00	0.00	0.00	-	3.40	-	-	-	-	-	-	-	-	-	-	-	0.00	0.00	0.00	-	207.00	-	-	-	-	-	-	-	-	-	-	1,700	
1,725	0.00	0.00	0.00	-	2.20	-	-	-	-	-	-	-	-	-	-	-	0.00	0.00	0.00	-	231.00	-	-	-	-	-	-	-	-	-	-	1,725	
1,750	0.00	0.00	0.00	-	1.40	-	-	-	-	-	-	-	-	-	-	-	0.00	0.00	0.00	-	255.00	-	-	-	-	-	-	-	-	-	-	1,750	
1,775	0.00	0.00	0.00	-	0.92	-	-	-	-	-	-	-	-	-	-	-	0.00	0.00	0.00	-	280.00	-	-	-	-	-	-	-	-	-	-	1,775	
1,800	0.00	0.00	0.00	-	0.57	-	-	-	-	-	-	-	-	-	-	-	0.00	0.00	0.00	-	304.00	-	-	-	-	-	-	-	-	-	-	1,800	
1,825	0.00	0.00	0.00	-	0.35	-	-	-	-	-	-	-	-	-	-	-	0.00	0.00	0.00	-	329.00	-	-	-	-	-	-	-	-	-	-	1,825	
1,850	0.00	0.00	0.00	-	0.21	-	-	-	-	-	-	-	-	-	-	-	0.00	0.00	0.00	-	354.00	-	-	-	-	-	-	-	-	-	-	1,850	
1,875	0.00	0.00	0.00	-	0.13	-	-	-	-	-	-	-	-	-	-	-	0.00	0.00	0.00	-	379.00	-	-	-	-	-	-	-	-	-	-	1,875	
1,900	0.00	0.00	0.00	-	0.07	-	-	-	-	-	-	-	-	-	-	-	0.00	0.00	0.00	-	404.00	-	-	-	-	-	-	-	-	-	-	1,900	
1,925	0.00	0.00	0.00	-	0.04	-	-	-	-	-	-	-	-	-	-	-	0.00	0.00	0.00	-	429.00	-	-	-	-	-	-	-	-	-	-	1,925	

FTSE/X.A. Large Cap

(Μονάδα Διαπραγμάτευσης: 1 Μονάδα Δείκτη x 2€ - Τρόπος Εξάσκησης: Ευρωπαϊκός Χρηματικός Διακανονισμός)

Τιμή Εξάσκησης	Δικαιώματα Αγοράς														Δικαιώματα Πώλησης																		
	Ιούνιος 2020							Ιούλιος 2020							Λοιποί Μήνες		Ιούνιος 2020							Ιούλιος 2020							Λοιποί Μήνες		Τιμή Εξάσκησης
	Άνοιγμα	Ανιψ. Τιμή	Κατωτ. Τιμή	Τελ. Τιμή	Τιμή κλεισ.	Όγκος	Ανοικτές θέσεις	Άνοιγμα	Ανιψ. Τιμή	Κατωτ. Τιμή	Τελ. Τιμή	Τιμή κλεισ.	Όγκος	Ανοικτές θέσεις	Όγκος	Ανοικτές θέσεις	Άνοιγμα	Ανιψ. Τιμή	Κατωτ. Τιμή	Τελ. Τιμή	Τιμή κλεισ.	Όγκος	Ανοικτές θέσεις	Άνοιγμα	Ανιψ. Τιμή	Κατωτ. Τιμή	Τελ. Τιμή	Τιμή κλεισ.	Όγκος	Ανοικτές θέσεις	Όγκος	Ανοικτές θέσεις	
1,950	0.00	0.00	0.00	-	0.02	-	-	-	-	-	-	-	-	-	-	-	0.00	0.00	0.00	-	454.00	-	-	-	-	-	-	-	-	-	-	-	
1,975	0.00	0.00	0.00	-	0.01	-	-	-	-	-	-	-	-	-	-	-	0.00	0.00	0.00	-	479.00	-	-	-	-	-	-	-	-	-	-	-	1,975
2,000	0.00	0.00	0.00	-	0.01	-	-	-	-	-	-	-	-	-	-	-	0.00	0.00	0.00	-	504.00	-	-	-	-	-	-	-	-	-	-	-	2,000
2,050	0.00	0.00	0.00	-	0.01	-	-	-	-	-	-	-	-	-	-	-	0.00	0.00	0.00	-	553.00	-	-	-	-	-	-	-	-	-	-	-	2,050
2,100	0.00	0.00	0.00	-	0.01	-	-	-	-	-	-	-	-	-	-	-	0.00	0.00	0.00	-	603.00	-	-	-	-	-	-	-	-	-	-	-	2,100
2,150	0.00	0.00	0.00	-	0.02	-	-	-	-	-	-	-	-	-	-	-	0.00	0.00	0.00	-	653.00	-	-	-	-	-	-	-	-	-	-	-	2,150
2,200	0.00	0.00	0.00	-	0.01	-	-	-	-	-	-	-	-	-	-	-	0.00	0.00	0.00	-	703.00	-	-	-	-	-	-	-	-	-	-	-	2,200
2,250	0.00	0.00	0.00	-	0.01	-	-	-	-	-	-	-	-	-	-	-	0.00	0.00	0.00	-	753.00	-	-	-	-	-	-	-	-	-	-	-	2,250
2,300	0.00	0.00	0.00	-	0.01	-	-	-	-	-	-	-	-	-	-	-	0.00	0.00	0.00	-	803.00	-	-	-	-	-	-	-	-	-	-	-	2,300
2,350	0.00	0.00	0.00	-	0.01	-	-	-	-	-	-	-	-	-	-	-	0.00	0.00	0.00	-	853.00	-	-	-	-	-	-	-	-	-	-	-	2,350
2,400	0.00	0.00	0.00	-	0.02	-	-	-	-	-	-	-	-	-	-	-	0.00	0.00	0.00	-	903.00	-	-	-	-	-	-	-	-	-	-	-	2,400
2,450	0.00	0.00	0.00	-	0.01	-	-	-	-	-	-	-	-	-	-	-	0.00	0.00	0.00	-	953.00	-	-	-	-	-	-	-	-	-	-	-	2,450
2,500	0.00	0.00	0.00	-	0.01	-	-	-	-	-	-	-	-	-	-	-	0.00	0.00	0.00	-	1,003.00	-	-	-	-	-	-	-	-	-	-	-	2,500
2,550	0.00	0.00	0.00	-	0.01	-	-	-	-	-	-	-	-	-	-	-	0.00	0.00	0.00	-	1,053.00	-	-	-	-	-	-	-	-	-	-	-	2,550
2,600	0.00	0.00	0.00	-	0.01	-	-	-	-	-	-	-	-	-	-	-	0.00	0.00	0.00	-	1,103.00	-	-	-	-	-	-	-	-	-	-	-	2,600
Σύνολο:						26	346						0	82	0	0					51	482							0	100	0	0	
Αριθμός Πράξεων:							7							0	0							4							0	0			

ALPHA BANK (KO)

(Μέγεθος Συμβολαίου: 100 Χρεόγραφα, Τρόπος Εξάσκησης: Αμερικάνικος, Φυσική Παράδοση)

Τιμή Εξάσκησης	Δικαιώματα Αγοράς												Δικαιώματα Πώλησης																		
	Ιούνιος 2020				Ιούλιος 2020				Λοιποί Μήνες				Ιούνιος 2020				Ιούλιος 2020				Λοιποί Μήνες										
	Άνοιγμα	Ανιτ Τιμή	Καπιτ Τιμή	Τελ Τιμή	Τιμή κλεισ.	Όγκος	Άνοιγές θέσεις	Άνοιγμα	Ανιτ Τιμή	Καπιτ Τιμή	Τελ Τιμή	Τιμή κλεισ.	Όγκος	Άνοιγές θέσεις	Όγκος	Άνοιγές θέσεις	Άνοιγμα	Ανιτ Τιμή	Καπιτ Τιμή	Τελ Τιμή	Τιμή κλεισ.	Όγκος	Άνοιγές θέσεις	Όγκος	Άνοιγές θέσεις	Τιμή Εξάσκησης					
0.250	0.000	0.000	0.000	0.275	-	-	0.000	0.000	0.000	0.276	-	-	0.000	0.000	0.000	0.001	-	-	0.000	0.000	0.000	0.001	-	-	0.000	0.000	0.000	0.001	-	-	0.003
0.300	0.000	0.000	0.000	0.226	-	-	0.000	0.000	0.000	0.227	-	-	0.000	0.000	0.000	0.001	-	-	0.000	0.000	0.000	0.001	-	-	0.000	0.000	0.000	0.001	-	-	0.003
0.350	0.000	0.000	0.000	0.178	-	-	0.000	0.000	0.000	0.180	-	-	0.000	0.000	0.000	0.002	-	-	0.000	0.000	0.000	0.004	-	-	0.000	0.000	0.000	0.004	-	-	0.004
0.400	0.000	0.000	0.000	0.133	-	-	0.000	0.000	0.000	0.138	-	-	0.000	0.000	0.000	0.008	-	-	0.000	0.000	0.000	0.011	-	-	0.000	0.000	0.000	0.011	-	-	0.004
0.450	0.000	0.000	0.000	0.095	-	-	0.000	0.000	0.000	0.101	-	-	0.000	0.000	0.000	0.019	-	-	0.000	0.000	0.000	0.025	-	-	0.000	0.000	0.000	0.025	-	-	0.005
0.500	0.000	0.000	0.000	0.065	-	-	0.000	0.000	0.000	0.072	-	200	0.000	0.000	0.000	0.039	-	-	0.000	0.000	0.000	0.045	-	-	0.000	0.000	0.000	0.045	-	-	0.005
0.550	0.000	0.000	0.000	0.042	-	-	0.000	0.000	0.000	0.050	-	-	0.000	0.000	0.000	0.066	-	-	0.000	0.000	0.000	0.073	-	-	0.000	0.000	0.000	0.073	-	-	0.006
0.600	0.000	0.000	0.000	0.026	-	40	0.000	0.000	0.000	0.033	-	-	0.000	0.000	0.000	0.100	-	-	0.000	0.000	0.000	0.107	-	-	0.000	0.000	0.000	0.107	-	-	0.006
0.650	0.000	0.000	0.000	0.015	-	-	0.000	0.000	0.000	0.022	-	-	0.000	0.000	0.000	0.140	-	-	0.000	0.000	0.000	0.145	-	-	0.000	0.000	0.000	0.145	-	-	0.007
0.700	0.000	0.000	0.000	0.009	-	-	0.000	0.000	0.000	0.014	-	-	0.000	0.000	0.000	0.183	-	-	0.000	0.000	0.000	0.187	-	-	0.000	0.000	0.000	0.187	-	-	0.007
0.750	0.000	0.000	0.000	0.005	-	-	0.000	0.000	0.000	0.009	-	-	0.000	0.000	0.000	0.229	-	-	0.000	0.000	0.000	0.232	-	-	0.000	0.000	0.000	0.232	-	-	0.008
0.800	0.000	0.000	0.000	0.003	-	-	0.000	0.000	0.000	0.006	-	-	0.000	0.000	0.000	0.277	-	-	0.000	0.000	0.000	0.279	-	-	0.000	0.000	0.000	0.279	-	-	0.008
0.850	0.000	0.000	0.000	0.002	-	-	0.000	0.000	0.000	0.003	-	-	0.000	0.000	0.000	0.326	-	-	0.000	0.000	0.000	0.327	-	-	0.000	0.000	0.000	0.327	-	-	0.009
0.900	0.000	0.000	0.000	0.001	-	-	0.000	0.000	0.000	0.002	-	-	0.000	0.000	0.000	0.375	-	-	0.000	0.000	0.000	0.376	-	-	0.000	0.000	0.000	0.376	-	-	0.009
0.950	0.000	0.000	0.000	0.001	-	-	0.000	0.000	0.000	0.001	-	-	0.000	0.000	0.000	0.425	-	-	0.000	0.000	0.000	0.425	-	-	0.000	0.000	0.000	0.425	-	-	0.010
1.000	0.000	0.000	0.000	0.001	-	-					-	-				0.475	-	-					-	-					-	-	0.010
1.100	0.000	0.000	0.000	0.001	-	-					-	-				0.575	-	-					-	-					-	-	0.011
1.200	0.000	0.000	0.000	0.004	-	-					-	-				0.675	-	-					-	-					-	-	0.012
1.300	0.000	0.000	0.000	0.002	-	-					-	-				0.775	-	-					-	-					-	-	0.013
1.400	0.000	0.000	0.000	0.001	-	-					-	-				0.875	-	-					-	-					-	-	0.014
1.500	0.000	0.000	0.000	0.001	-	-					-	-				0.975	-	-					-	-					-	-	0.015
1.600	0.000	0.000	0.000	0.001	-	-					-	-				1.08	-	-					-	-					-	-	0.016
1.700	0.000	0.000	0.000	0.001	-	-					-	-				1.18	-	-					-	-					-	-	0.017
1.800	0.000	0.000	0.000	0.001	-	-					-	-				1.28	-	-					-	-					-	-	0.018
1.900	0.000	0.000	0.000	0.001	-	-					-	-				1.38	-	-					-	-					-	-	0.019
2.000	0.000	0.000	0.000	0.001	-	-					-	-				1.48	-	-					-	-					-	-	0.020
2.200	0.000	0.000	0.000	0.001	-	-					-	-				1.68	-	-					-	-					-	-	0.022
2.400	0.000	0.000	0.000	0.001	-	-					-	-				1.88	-	-					-	-					-	-	0.024
2.600	0.000	0.000	0.000	0.001	-	-					-	-				2.08	-	-					-	-					-	-	0.026
2.800	0.000	0.000	0.000	0.001	-	-					-	-				2.28	-	-					-	-					-	-	0.028
Σύνολα:						0	40						0	200	0	0							0	0					0	0	
Αριθμός Πράξεων:						0							0		0								0.00						0		0

ΔΕΗ (ΚΟ)

(Μέγεθος Συμβολαίου: 100 Χρεόγραφα, Τρόπος Εξάσκησης: Αμερικάνικος, Φυσική Παράδοση)

Τιμή Εξάσκησης	Δικαιώματα Αγοράς												Δικαιώματα Πώλησης																
	Ιούνιος 2020				Ιούλιος 2020				Λοιποί Μήνες				Ιούνιος 2020				Ιούλιος 2020				Λοιποί Μήνες								
	Άνοιγμα	Ανιγτ Τιμή	Κατωτ Τιμή	Τελ Τιμή	Τιμή κλεισ.	Όγκος	Ανοικτές θέσεις	Άνοιγμα	Ανιγτ Τιμή	Κατωτ Τιμή	Τελ Τιμή	Τιμή κλεισ.	Όγκος	Ανοικτές θέσεις	Όγκος	Ανοικτές θέσεις	Άνοιγμα	Ανιγτ Τιμή	Κατωτ Τιμή	Τελ Τιμή	Τιμή κλεισ.	Όγκος	Ανοικτές θέσεις	Όγκος	Ανοικτές θέσεις	Τιμή Εξάσκησης			
1.000	0.000	0.000	0.000		2.09	-	-						-	-		0.000	0.000	0.000		0.001	-	-		-	-		0.010		
1.100	0.000	0.000	0.000		1.99	-	-						-	-		0.000	0.000	0.000		0.001	-	-		-	-		0.011		
1.200	0.000	0.000	0.000		1.89	-	-						-	-		0.000	0.000	0.000		0.001	-	-		-	-		0.012		
1.300	0.000	0.000	0.000		1.79	-	-						-	-		0.000	0.000	0.000		0.001	-	-		-	-		0.013		
1.400	0.000	0.000	0.000		1.69	-	-						-	-		0.000	0.000	0.000		0.001	-	-		-	-		0.014		
1.500	0.000	0.000	0.000		1.59	-	-						-	-		0.000	0.000	0.000		0.002	-	-		-	-		0.015		
1.600	0.000	0.000	0.000		1.49	-	-						-	-		0.000	0.000	0.000		0.001	-	-		-	-		0.016		
1.700	0.000	0.000	0.000		1.39	-	-	0.000	0.000	0.000		1.40	-	-		0.000	0.000	0.000		0.001	-	-	0.000	0.000	0.000	0.002	-	-	0.017
1.800	0.000	0.000	0.000		1.29	-	-	0.000	0.000	0.000		1.30	-	-		0.000	0.000	0.000		0.001	-	-	0.000	0.000	0.000	0.004	-	-	0.018
1.900	0.000	0.000	0.000		1.19	-	-	0.000	0.000	0.000		1.20	-	-		0.000	0.000	0.000		0.002	-	-	0.000	0.000	0.000	0.007	-	-	0.019
2.000	0.000	0.000	0.000		1.09	-	-	0.000	0.000	0.000		1.11	-	-		0.000	0.000	0.000		0.001	-	-	0.000	0.000	0.000	0.012	-	-	0.020
2.200	0.000	0.000	0.000		0.898	-	-	0.000	0.000	0.000		0.926	-	-		0.000	0.000	0.000		0.005	-	-	0.000	0.000	0.000	0.030	-	-	0.022
2.400	0.000	0.000	0.000		0.709	-	-	0.000	0.000	0.000		0.759	-	-		0.000	0.000	0.000		0.016	-	-	0.000	0.000	0.000	0.062	-	-	0.024
2.600	0.000	0.000	0.000		0.538	-	-	0.000	0.000	0.000		0.608	-	-		0.000	0.000	0.000		0.044	-	-	0.000	0.000	0.000	0.111	-	-	0.026
2.800	0.000	0.000	0.000		0.387	-	-	0.000	0.000	0.000		0.478	-	-		0.000	0.000	0.000		0.093	-	-	0.000	0.000	0.000	0.180	-	-	0.028
3.000	0.000	0.000	0.000		0.267	-	-	0.000	0.000	0.000		0.369	-	-		0.000	0.000	0.000		0.173	-	-	0.000	0.000	0.000	0.270	-	-	0.030
3.200	0.000	0.000	0.000		0.174	-	-	0.000	0.000	0.000		0.279	-	-		0.000	0.000	0.000		0.280	-	-	0.000	0.000	0.000	0.381	-	-	0.032
3.400	0.000	0.000	0.000		0.108	-	-	0.000	0.000	0.000		0.208	-	-		0.000	0.000	0.000		0.414	-	-	0.000	0.000	0.000	0.509	-	-	0.034
3.600	0.000	0.000	0.000		0.064	-	-	0.000	0.000	0.000		0.151	-	-		0.000	0.000	0.000		0.570	-	-	0.000	0.000	0.000	0.652	-	-	0.036
3.800	0.000	0.000	0.000		0.037	-	-	0.000	0.000	0.000		0.110	-	-		0.000	0.000	0.000		0.743	-	-	0.000	0.000	0.000	0.811	-	-	0.038
4.000	0.000	0.000	0.000		0.020	-	-	0.000	0.000	0.000		0.080	-	-		0.000	0.000	0.000		0.927	-	-	0.000	0.000	0.000	0.981	-	-	0.040
4.400	0.000	0.000	0.000		0.005	-	-						-	-		0.000	0.000	0.000		1.31	-	-				-	-	0.044	
4.800	0.000	0.000	0.000		0.001	-	-						-	-		0.000	0.000	0.000		1.71	-	-				-	-	0.048	
5.200	0.000	0.000	0.000		0.001	-	-						-	-		0.000	0.000	0.000		2.11	-	-				-	-	0.052	
5.600	0.000	0.000	0.000		0.001	-	-						-	-		0.000	0.000	0.000		2.51	-	-				-	-	0.056	
6.000	0.000	0.000	0.000		0.001	-	-						-	-		0.000	0.000	0.000		2.91	-	-				-	-	0.060	
6.400	0.000	0.000	0.000		0.001	-	-						-	-		0.000	0.000	0.000		3.31	-	-				-	-	0.064	
Σύνολα:						0	0							0	0	0	0				0	0				0	0	0	0
Αριθμός Πράξεων:						0								0	0						0.00					0		0	

ΕΘΝΙΚΗ ΤΡΑΠΕΖΑ (ΚΟ)

(Μέγεθος Συμβολαίου: 100 Χρεόγραφα, Τρόπος Εξάσκησης: Αμερικάνικος, Φυσική Παράδοση)

Τιμή Εξάσκησης	Δικαιώματα Αγοράς												Δικαιώματα Πώλησης												Τιμή Εξάσκησης								
	Ιούνιος 2020						Ιούλιος 2020						Λοιποί Μήνες		Ιούνιος 2020						Ιούλιος 2020						Λοιποί Μήνες						
	Ανοιγμα	Ανιτ Τιμή	Καπιτ Τιμή	Τελ Τιμή	Τιμή κλεισ.	Όγκος	Ανοικτές θέσεις	Ανοιγμα	Ανιτ Τιμή	Καπιτ Τιμή	Τελ Τιμή	Τιμή κλεισ.	Όγκος	Ανοικτές θέσεις	Όγκος	Ανοικτές θέσεις	Ανοιγμα	Ανιτ Τιμή	Καπιτ Τιμή	Τελ Τιμή	Τιμή κλεισ.	Όγκος	Ανοικτές θέσεις	Ανοιγμα		Ανιτ Τιμή	Καπιτ Τιμή	Τελ Τιμή	Τιμή κλεισ.	Όγκος	Ανοικτές θέσεις	Όγκος	Ανοικτές θέσεις
0.600	0.000	0.000	0.000	0.441	-	-										0.000	0.000	0.000	0.001	-	-												0.006
0.650	0.000	0.000	0.000	0.391	-	-	0.000	0.000	0.000		0.394	-	-			0.000	0.000	0.000	0.001	-	-			0.000	0.000	0.000	0.002	-	-			0.007	
0.700	0.000	0.000	0.000	0.342	-	-	0.000	0.000	0.000		0.347	-	-			0.000	0.000	0.000	0.001	-	-			0.000	0.000	0.000	0.005	-	-			0.007	
0.750	0.000	0.000	0.000	0.293	-	-	0.000	0.000	0.000		0.302	-	-			0.000	0.000	0.000	0.002	-	-			0.000	0.000	0.000	0.010	-	-			0.008	
0.800	0.000	0.000	0.000	0.246	-	-	0.000	0.000	0.000		0.260	-	-			0.000	0.000	0.000	0.005	-	-			0.000	0.000	0.000	0.017	-	-			0.008	
0.850	0.000	0.000	0.000	0.202	-	-	0.000	0.000	0.000		0.220	-	-			0.000	0.000	0.000	0.010	-	-			0.000	0.000	0.000	0.028	-	-			0.009	
0.900	0.000	0.000	0.000	0.161	-	-	0.000	0.000	0.000		0.184	-	-			0.000	0.000	0.000	0.020	-	-			0.000	0.000	0.000	0.042	-	-			0.009	
0.950	0.000	0.000	0.000	0.126	-	-	0.000	0.000	0.000		0.153	-	-			0.000	0.000	0.000	0.034	-	-			0.000	0.000	0.000	0.060	-	-			0.010	
1.000	0.173	0.173	0.173	0.173	0.173	25	25	0.000	0.000	0.000		0.126	-	-			0.000	0.000	0.000	0.054	-	1			0.000	0.000	0.000	0.083	-	-			0.010
1.100	0.000	0.000	0.000	0.050	-	-	0.000	0.000	0.000		0.081	-	-			0.000	0.000	0.000	0.109	-	-			0.000	0.000	0.000	0.138	-	-			0.011	
1.200	0.000	0.000	0.000	0.024	-	55	0.000	0.000	0.000		0.050	-	-			0.000	0.000	0.000	0.183	-	-			0.000	0.000	0.000	0.207	-	-			0.012	
1.300	0.000	0.000	0.000	0.011	-	-	0.000	0.000	0.000		0.031	-	-			0.000	0.000	0.000	0.269	-	-			0.000	0.000	0.000	0.288	-	-			0.013	
1.400	0.000	0.000	0.000	0.004	-	-	0.000	0.000	0.000		0.018	-	-			0.000	0.000	0.000	0.363	-	-			0.000	0.000	0.000	0.375	-	-			0.014	
1.500	0.000	0.000	0.000	0.002	-	-	0.000	0.000	0.000		0.010	-	-			0.000	0.000	0.000	0.461	-	-			0.000	0.000	0.000	0.468	-	-			0.015	
1.600	0.000	0.000	0.000	0.001	-	-	0.000	0.000	0.000		0.006	-	-			0.000	0.000	0.000	0.560	-	-			0.000	0.000	0.000	0.563	-	-			0.016	
1.700	0.000	0.000	0.000	0.002	-	-	0.000	0.000	0.000		0.003	-	-			0.000	0.000	0.000	0.660	-	-			0.000	0.000	0.000	0.661	-	-			0.017	
1.800	0.000	0.000	0.000	0.001	-	-	0.000	0.000	0.000		0.002	-	-			0.000	0.000	0.000	0.760	-	-			0.000	0.000	0.000	0.760	-	-			0.018	
1.900	0.000	0.000	0.000	0.001	-	-						-	-			0.000	0.000	0.000	0.860	-	-						-	-			0.019		
2.000	0.000	0.000	0.000	0.001	-	-						-	-			0.000	0.000	0.000	0.960	-	-						-	-			0.020		
2.200	0.000	0.000	0.000	0.001	-	-						-	-			0.000	0.000	0.000	1.16	-	-						-	-			0.022		
2.400	0.000	0.000	0.000	0.001	-	-						-	-			0.000	0.000	0.000	1.36	-	-						-	-			0.024		
2.600	0.000	0.000	0.000	0.001	-	-						-	-			0.000	0.000	0.000	1.56	-	125						-	-			0.026		
2.800	0.000	0.000	0.000	0.001	-	-						-	-			0.000	0.000	0.000	1.76	-	-						-	-			0.028		
3.000	0.000	0.000	0.000	0.001	-	-						-	-			0.000	0.000	0.000	1.96	-	154						-	-			0.030		
3.200	0.000	0.000	0.000	0.001	-	-						-	-			0.000	0.000	0.000	2.16	-	-						-	-			0.032		
3.400	0.000	0.000	0.000	0.002	-	-						-	-			0.000	0.000	0.000	2.36	-	-						-	-			0.034		
3.600	0.000	0.000	0.000	0.001	-	-						-	-			0.000	0.000	0.000	2.56	-	-						-	-			0.036		
3.800	0.000	0.000	0.000	0.001	-	-						-	-			0.000	0.000	0.000	2.76	-	-						-	-			0.038		
4.000	0.000	0.000	0.000	0.001	-	-						-	-			0.000	0.000	0.000	2.96	-	-						-	-			0.040		
4.400	0.000	0.000	0.000	0.001	-	-						-	-			0.000	0.000	0.000	3.36	-	-						-	-			0.044		
Σύνολα:						25	80							0	0					25	280						0	0	0	0			
Αριθμός Πράξεων:							1							0	0					0.00								0	0				

ΟΠΑΠ (ΚΟ)

(Μέγεθος Συμβολαίου: 100 Χρεόγραφα, Τρόπος Εξάσκησης: Αμερικάνικος, Φυσική Παράδοση)

Τιμή Εξάσκησης	Δικαιώματα Αγοράς														Δικαιώματα Πώλησης																		
	Ιούνιος 2020							Ιούλιος 2020							Λοιποί Μήνες		Ιούνιος 2020							Ιούλιος 2020							Λοιποί Μήνες		Τιμή Εξάσκησης
	Άνοιγμα	Ανιγτ Τιμή	Κατωτ Τιμή	Τελ Τιμή	Τιμή κλεισ.	Όγκος	Ανοικτές θέσεις	Άνοιγμα	Ανιγτ Τιμή	Κατωτ Τιμή	Τελ Τιμή	Τιμή κλεισ.	Όγκος	Ανοικτές θέσεις	Όγκος	Ανοικτές θέσεις	Άνοιγμα	Ανιγτ Τιμή	Κατωτ Τιμή	Τελ Τιμή	Τιμή κλεισ.	Όγκος	Ανοικτές θέσεις	Άνοιγμα	Ανιγτ Τιμή	Κατωτ Τιμή	Τελ Τιμή	Τιμή κλεισ.	Όγκος	Ανοικτές θέσεις	Όγκος	Ανοικτές θέσεις	
4.000	0.000	0.000	0.000	4.02	-	-							-	-			0.000	0.000	0.000	0.001	-	-											
4.400	0.000	0.000	0.000	3.62	-	-							-	-			0.000	0.000	0.000	0.001	-	-											0.044
4.800	0.000	0.000	0.000	3.22	-	-	0.000	0.000	0.000		3.23	-	-			0.000	0.000	0.000	0.001	-	-	0.000	0.000	0.000	0.002	-	-					0.048	
5.200	0.000	0.000	0.000	2.82	-	-	0.000	0.000	0.000		2.83	-	-			0.000	0.000	0.000	0.001	-	-	0.000	0.000	0.000	0.006	-	-					0.052	
5.600	0.000	0.000	0.000	2.42	-	-	0.000	0.000	0.000		2.44	-	-			0.000	0.000	0.000	0.001	-	-	0.000	0.000	0.000	0.017	-	-					0.056	
6.000	0.000	0.000	0.000	2.02	-	-	0.000	0.000	0.000		2.07	-	-			0.000	0.000	0.000	0.003	-	11	0.000	0.000	0.000	0.041	-	-					0.060	
6.400	0.000	0.000	0.000	1.63	-	-	0.000	0.000	0.000		1.71	-	-			0.000	0.000	0.000	0.013	-	-	0.000	0.000	0.000	0.085	-	-					0.064	
6.800	0.000	0.000	0.000	1.26	-	-	0.000	0.000	0.000		1.39	-	-			0.000	0.000	0.000	0.041	-	11	0.000	0.000	0.000	0.160	-	-					0.068	
7.200	0.000	0.000	0.000	0.921	-	20	0.000	0.000	0.000		1.10	-	-			0.000	0.000	0.000	0.101	-	5	0.000	0.000	0.000	0.270	-	-					0.072	
7.600	0.000	0.000	0.000	0.638	-	-	0.000	0.000	0.000		0.851	-	-			0.000	0.000	0.000	0.218	-	21	0.000	0.000	0.000	0.420	-	-					0.076	
8.000	0.000	0.000	0.000	0.410	-	20	0.000	0.000	0.000		0.643	-	-			0.000	0.000	0.000	0.389	-	10	0.000	0.000	0.000	0.611	-	-					0.080	
8.400	0.000	0.000	0.000	0.250	-	25	0.000	0.000	0.000		0.478	-	-			0.000	0.000	0.000	0.630	-	-	0.000	0.000	0.000	0.845	-	-					0.084	
8.800	0.000	0.000	0.000	0.142	-	35	0.000	0.000	0.000		0.348	-	-			0.000	0.000	0.000	0.922	-	-	0.000	0.000	0.000	1.12	-	-					0.088	
9.200	0.000	0.000	0.000	0.074	-	5	0.000	0.000	0.000		0.249	-	-			0.000	0.000	0.000	1.25	-	-	0.000	0.000	0.000	1.42	-	-					0.092	
9.600	0.000	0.000	0.000	0.037	-	-	0.000	0.000	0.000		0.173	-	-			0.000	0.000	0.000	1.62	-	-	0.000	0.000	0.000	1.74	-	-					0.096	
10.000	0.000	0.000	0.000	0.018	-	-	0.000	0.000	0.000		0.116	-	-			0.000	0.000	0.000	2.00	-	-	0.000	0.000	0.000	2.09	-	-					0.100	
11.000	0.000	0.000	0.000	0.002	-	-						-	-			0.000	0.000	0.000	2.99	-	-				-	-						0.110	
12.000	0.000	0.000	0.000	0.001	-	-						-	-			0.000	0.000	0.000	3.99	-	-				-	-						0.120	
13.000	0.000	0.000	0.000	0.001	-	-						-	-			0.000	0.000	0.000	4.99	-	-				-	-						0.130	
14.000	0.000	0.000	0.000	0.001	-	-						-	-			0.000	0.000	0.000	5.99	-	-				-	-						0.140	
15.000	0.000	0.000	0.000	0.001	-	-						-	-			0.000	0.000	0.000	6.99	-	-				-	-						0.150	
16.000	0.000	0.000	0.000	0.001	-	-						-	-			0.000	0.000	0.000	7.99	-	-				-	-						0.160	
17.000	0.000	0.000	0.000	0.001	-	-						-	-			0.000	0.000	0.000	8.99	-	-				-	-						0.170	
Σύνολα:					0	105							0	0	0	0				0	58				0	0	0	0	0	0			
Αριθμός Πράξεων:						0							0	0						0.00					0			0					

ΟΤΕ (ΚΟ)

(Μέγεθος Συμβολαίου: 100 Χρεόγραφα, Τρόπος Εξάσκησης: Αμερικάνικος, Φυσική Παράδοση)

Τιμή Εξάσκησης	Δικαιώματα Αγοράς														Δικαιώματα Πώλησης																	
	Ιούνιος 2020						Ιούλιος 2020						Λοιποί Μήνες		Ιούνιος 2020						Ιούλιος 2020						Λοιποί Μήνες		Τιμή Εξάσκησης			
	Άνοιγμα	Ανιγν. Τιμή	Κατωτ. Τιμή	Τελ. Τιμή	Τιμή κλεισ.	Όγκος	Άνοιγμα	Ανιγν. Τιμή	Κατωτ. Τιμή	Τελ. Τιμή	Τιμή κλεισ.	Όγκος	Άνοιγτες θέσεις	Όγκος	Άνοιγτες θέσεις	Άνοιγμα	Ανιγν. Τιμή	Κατωτ. Τιμή	Τελ. Τιμή	Τιμή κλεισ.	Όγκος	Άνοιγτες θέσεις	Άνοιγμα	Ανιγν. Τιμή	Κατωτ. Τιμή	Τελ. Τιμή	Τιμή κλεισ.	Όγκος		Άνοιγτες θέσεις	Όγκος	Άνοιγτες θέσεις
7.200	0.000	0.000	0.000	4.91	-	-					-	-				0.000	0.000	0.000	0.001	-	-							-		-		
7.600	0.000	0.000	0.000	4.51	-	-					-	-				0.000	0.000	0.000	0.001	-	-							-	-			0.076
8.000	0.000	0.000	0.000	4.11	-	-					-	-				0.000	0.000	0.000	0.001	-	-							-	-			0.080
8.400	0.000	0.000	0.000	3.71	-	-	0.000	0.000	0.000	3.73	-	-				0.000	0.000	0.000	0.001	-	-	0.000	0.000	0.000	0.000	0.000	0.005	-	-			0.084
8.800	0.000	0.000	0.000	3.31	-	-	0.000	0.000	0.000	3.34	-	-				0.000	0.000	0.000	0.001	-	-	0.000	0.000	0.000	0.000	0.012	-	-			0.088	
9.200	0.000	0.000	0.000	2.91	-	-	0.000	0.000	0.000	2.95	-	-				0.000	0.000	0.000	0.002	-	-	0.000	0.000	0.000	0.000	0.025	-	-			0.092	
9.600	0.000	0.000	0.000	2.52	-	-	0.000	0.000	0.000	2.58	-	-				0.000	0.000	0.000	0.007	-	-	0.000	0.000	0.000	0.000	0.050	-	-			0.096	
10.000	0.000	0.000	0.000	2.13	-	-	0.000	0.000	0.000	2.22	-	-				0.000	0.000	0.000	0.019	-	5	0.000	0.000	0.000	0.000	0.091	-	-			0.100	
11.000	0.000	0.000	0.000	1.25	-	-	0.000	0.000	0.000	1.42	-	-				0.000	0.000	0.000	0.132	-	15	0.000	0.000	0.000	0.000	0.293	-	-			0.110	
12.000	0.000	0.000	0.000	0.591	-	-	0.000	0.000	0.000	0.824	-	-				0.000	0.000	0.000	0.475	-	-	0.000	0.000	0.000	0.000	0.691	-	-			0.120	
13.000	0.000	0.000	0.000	0.220	-	36	0.000	0.000	0.000	0.431	-	-				0.000	0.000	0.000	1.10	-	-	0.000	0.000	0.000	0.000	1.30	-	-			0.130	
14.000	0.000	0.000	0.000	0.064	-	25	0.000	0.000	0.000	0.202	-	25				0.000	0.000	0.000	1.95	-	-	0.000	0.000	0.000	0.000	2.07	-	-			0.140	
15.000	0.000	0.000	0.000	0.014	-	-	0.000	0.000	0.000	0.086	-	-				0.000	0.000	0.000	2.91	-	-	0.000	0.000	0.000	0.000	2.96	-	-			0.150	
16.000	0.000	0.000	0.000	0.002	-	-	0.000	0.000	0.000	0.034	-	-				0.000	0.000	0.000	3.90	-	-	0.000	0.000	0.000	0.000	3.91	-	-			0.160	
17.000	0.000	0.000	0.000	0.001	-	-	0.000	0.000	0.000	0.012	-	-				0.000	0.000	0.000	4.90	-	-	0.000	0.000	0.000	0.000	4.90	-	-			0.170	
18.000	0.000	0.000	0.000	0.001	-	-					-	-				0.000	0.000	0.000	5.90	-	-					-	-			0.180		
19.000	0.000	0.000	0.000	0.001	-	-					-	-				0.000	0.000	0.000	6.90	-	-					-	-			0.190		
Σύνολα:					0	61					0	25	0	0					0	20						0	0	0	0			
Αριθμός Πράξεων:						0						0		0					0.00							0		0				

ΠΕΙΡΑΙΩΣ ΤΡΑΠΕΖΑ (ΚΟ)

(Μέγεθος Συμβολαίου: 100 Χρεόγραφα, Τρόπος Εξάσκησης: Αμερικάνικος, Φυσική Παράδοση)

Τιμή Εξάσκησης	Δικαιώματα Αγοράς												Δικαιώματα Πώλησης																					
	Ιούνιος 2020						Ιούλιος 2020						Λοιποί Μήνες		Ιούνιος 2020						Ιούλιος 2020						Λοιποί Μήνες		Τιμή Εξάσκησης					
	Άνοιγμα	Ανιτ Τιμή	Καπιτ Τιμή	Τελ Τιμή	Τιμή κλεισ.	Όγκος	Άνοιγές θέσεις	Άνοιγμα	Ανιτ Τιμή	Καπιτ Τιμή	Τελ Τιμή	Τιμή κλεισ.	Όγκος	Άνοιγές θέσεις	Όγκος	Άνοιγές θέσεις	Άνοιγμα	Ανιτ Τιμή	Καπιτ Τιμή	Τελ Τιμή	Τιμή κλεισ.	Όγκος	Άνοιγές θέσεις	Όγκος	Άνοιγές θέσεις	Όγκος	Άνοιγές θέσεις							
0.700	0.000	0.000	0.000	0.391	-	-											0.000	0.000	0.000	0.001	-	-												
0.750	0.000	0.000	0.000	0.342	-	-	0.000	0.000	0.000		0.349	-	-				0.000	0.000	0.000	0.002	-	-	0.000	0.000	0.000	0.007	-	-						0.008
0.800	0.000	0.000	0.000	0.293	-	-	0.000	0.000	0.000		0.304	-	-				0.000	0.000	0.000	0.002	-	-	0.000	0.000	0.000	0.012	-	-						0.008
0.850	0.000	0.000	0.000	0.245	-	-	0.000	0.000	0.000		0.262	-	-				0.000	0.000	0.000	0.004	-	-	0.000	0.000	0.000	0.020	-	-						0.009
0.900	0.000	0.000	0.000	0.201	-	-	0.000	0.000	0.000		0.224	-	-				0.000	0.000	0.000	0.009	-	-	0.000	0.000	0.000	0.031	-	-						0.009
0.950	0.000	0.000	0.000	0.159	-	-	0.000	0.000	0.000		0.188	-	-				0.000	0.000	0.000	0.018	-	-	0.000	0.000	0.000	0.045	-	-						0.010
1.000	0.000	0.000	0.000	0.123	-	-	0.000	0.000	0.000		0.157	-	-				0.000	0.000	0.000	0.032	-	-	0.000	0.000	0.000	0.064	-	-						0.010
1.100	0.000	0.000	0.000	0.067	-	-	0.000	0.000	0.000		0.106	-	-				0.000	0.000	0.000	0.076	-	-	0.000	0.000	0.000	0.113	-	-						0.011
1.200	0.000	0.000	0.000	0.032	-	50	0.000	0.000	0.000		0.069	-	-				0.000	0.000	0.000	0.141	-	-	0.000	0.000	0.000	0.176	-	-						0.012
1.300	0.000	0.000	0.000	0.014	-	-	0.000	0.000	0.000		0.043	-	-				0.000	0.000	0.000	0.223	-	-	0.000	0.000	0.000	0.250	-	-						0.013
1.400	0.000	0.000	0.000	0.006	-	-	0.000	0.000	0.000		0.027	-	-				0.000	0.000	0.000	0.314	-	-	0.000	0.000	0.000	0.333	-	-						0.014
1.500	0.000	0.000	0.000	0.002	-	-	0.000	0.000	0.000		0.016	-	-				0.000	0.000	0.000	0.411	-	-	0.000	0.000	0.000	0.423	-	-						0.015
1.600	0.000	0.000	0.000	0.001	-	-	0.000	0.000	0.000		0.009	-	-				0.000	0.000	0.000	0.510	-	-	0.000	0.000	0.000	0.516	-	-						0.016
1.700	0.000	0.000	0.000	0.001	-	-	0.000	0.000	0.000		0.005	-	-				0.000	0.000	0.000	0.610	-	-	0.000	0.000	0.000	0.613	-	-						0.017
1.800	0.000	0.000	0.000	0.001	-	-	0.000	0.000	0.000		0.003	-	-				0.000	0.000	0.000	0.710	-	-	0.000	0.000	0.000	0.711	-	-						0.018
1.900	0.000	0.000	0.000	0.001	-	-						-	-				0.000	0.000	0.000	0.810	-	-				-	-						0.019	
2.000	0.000	0.000	0.000	0.001	-	-						-	-				0.000	0.000	0.000	0.910	-	-				-	-						0.020	
2.200	0.000	0.000	0.000	0.001	-	-						-	-				0.000	0.000	0.000	1.11	-	-				-	-						0.022	
2.400	0.000	0.000	0.000	0.001	-	-						-	-				0.000	0.000	0.000	1.31	-	-				-	-						0.024	
2.600	0.000	0.000	0.000	0.001	-	-						-	-				0.000	0.000	0.000	1.51	-	-				-	-						0.026	
2.800	0.000	0.000	0.000	0.001	-	-						-	-				0.000	0.000	0.000	1.71	-	-				-	-						0.028	
3.000	0.000	0.000	0.000	0.001	-	-						-	-				0.000	0.000	0.000	1.91	-	-				-	-						0.030	
3.200	0.000	0.000	0.000	0.001	-	-						-	-				0.000	0.000	0.000	2.11	-	-				-	-						0.032	
3.400	0.000	0.000	0.000	0.001	-	-						-	-				0.000	0.000	0.000	2.31	-	-				-	-						0.034	
3.600	0.000	0.000	0.000	0.001	-	-						-	-				0.000	0.000	0.000	2.51	-	-				-	-						0.036	
3.800	0.000	0.000	0.000	0.001	-	-						-	-				0.000	0.000	0.000	2.71	-	-				-	-						0.038	
4.000	0.000	0.000	0.000	0.007	-	-						-	-				0.000	0.000	0.000	2.91	-	-				-	-						0.040	
4.400	0.000	0.000	0.000	0.002	-	-						-	-				0.000	0.000	0.000	3.31	-	-				-	-						0.044	
4.800	0.000	0.000	0.000	0.001	-	-						-	-				0.000	0.000	0.000	3.71	-	-				-	-						0.048	
Σύνολα:					0	50						0	0	0	0					0	0				0	0	0	0						
Αριθμός Πράξεων:					0							0	0							0.00					0		0							

Προϊόν Δανεισμού	Υποκείμενος Τίτλος	Πολυμερείς Συναλλαγές[1]				Διμερείς Συναλλαγές[2]		Δανεισμός Τίτλων μέσω ΟΤC[3]
		Ανοιχτές θέσεις[5]	Προσφερόμενη ποσότητα	Μ.Σ.Τ[4]	Όγκος συναλλαγών	Μ.Σ.Τ[4]	Όγκος συναλλαγών	
ALPHABOR	ALPHA BANK (ΚΟ)	8,589	---	---	---	---	---	62,302,826
TATTBOR	ATTICA BANK A.T.E. (ΚΟ)	14,603	---	---	---	---	---	370
CENERBOR	CENERGY HOLDINGS (ΚΑ)	400	---	---	---	---	---	---
EEEBOR	COCA-COLA HBC AG (ΚΟ)	2	---	---	---	---	---	70,546
EUROBBOR	EUROBANK HOLDINGS (ΚΟ)	50,000	---	---	---	---	---	87,958,774
FFGRPBOR	FOLLI-FOLLIE (ΚΟ)	---	---	---	---	---	---	1,120,847
FOYRKBOR	FOURLIS ΣΥΜΜΕΤΟΧΩΝ (ΚΟ)	3,000	---	---	---	---	---	23,892
INTRKBOR	INTRACOM HOLDINGS (ΚΟ)	2,100	---	---	---	---	---	---
BELABOR	JUMBO (ΚΟ)	23,700	---	---	5,000	2.65%	---	83,098
LAMDABOR	LAMDA DEVELOPMENT(ΚΟ)	930	---	---	---	---	---	---
MIGBOR	MARFIN INVESTMENT GROUP (ΚΟ)	---	---	---	---	---	---	794,474
QUALBOR	QUALITY & RELIABILITY (ΚΟ)	---	---	---	---	---	---	---
TITCBOR	TITAN CEMENT (ΚΑ)	600	---	---	---	---	---	211,032
VIQBOR	VIOTALCO SA/NV (ΚΑ)	400	---	---	---	---	---	---
ADMIEBOR	ΑΔΜΗΕ ΣΥΜΜΕΤΟΧΩΝ Α.Ε. (ΚΟ)	17,334	---	---	---	---	---	121,344
AEGBOR	ΑΕΡΟΠΟΡΙΑ ΑΙΓΑΙΟΥ (ΚΟ)	3,430	---	---	---	---	---	36,711
ALMYBOR	ΑΛΟΥΜΥΛΑ (ΚΟ)	---	---	---	---	---	---	---
GEKTERNABOR	ΓΕΚ ΤΕΡΝΑ (ΚΟ)	5,800	---	---	---	---	---	93,993
PPCBOR	ΔΕΗ (ΚΟ)	10,000	---	---	---	---	---	5,812,574
ETEBOR	ΕΘΝΙΚΗ ΤΡΑΠΕΖΑ (ΚΟ)	56,129	---	---	---	---	---	15,886,116
ELLAKTORBOR	ΕΛΛΑΚΤΩΡ (ΚΟ)	---	---	---	---	---	---	187,898
EXAEBOR	ΕΛΛΗΝ. ΧΡΗΜΑΤΙΣΤΗΡΙΑ-Χ.Α. (ΚΟ)	94,500	---	---	---	---	---	163,165
ELPEBOR	ΕΛΛΗΝΙΚΑ ΠΕΤΡΕΛΑΙΑ (ΚΟ)	2,700	---	---	800	2.77%	---	69,717
EYDAPBOR	ΕΥΔΑΠ (ΚΟ)	200	---	---	---	---	---	247,781
INLOTBOR	ΙΝΤΡΑΛΟΤ (ΚΟ)	500	---	---	---	---	---	104,512
MOHBOR	ΜΟΤΟΡ ΟΙΛ (ΚΟ)	3,900	---	---	---	---	---	60,420
MYTILBOR	ΜΥΤΙΛΗΝΑΙΟΣ (ΚΟ)	4,800	---	---	---	---	---	25,742
PRABOR	ΟΛΠ (ΚΟ)	250	---	---	---	---	---	2,901
OPARBOR	ΟΠΑΠ (ΚΟ)	28,350	---	---	10,600	3.34%	---	1,282,394
HTQBOR	ΟΤΕ (ΚΟ)	6,017	---	---	1,000	3.13%	---	535,504
TREIRBOR	ΠΕΙΡΑΙΩΣ ΤΡΑΠΕΖΑ (ΚΟ)	30,079	---	---	---	---	---	20,069,753

Σημειώσεις Προϊόντων Δανεισμού

[1] - Πολυμερείς Συμβάσεις Δανειοδοσίας των μεθόδων 8-1, 8-2 και 8-3-3 (σύμφ. Με Αποφ.17 ΔΣ του Χρηματιστηρίου).

[2] - Διμερείς Συμβάσεις Δανειοδοσίας των μεθόδων 8-3-1 και 8-3-2 (σύμφ. Με Αποφ. 20 ΔΣ του Χρηματιστηρίου).

[3] - Τα στοιχεία Συναλλαγής Δανεισμού Τίτλων μέσω ΟΤC δηλώνονται από τους χειριστές ΣΑΤ και αφορούν τις ποσότητες που έχουν καταγραφεί στο ΣΑΤ έως και τη προηγούμενη εργάσιμη ημέρα.

[4] - Μ.Σ.Τ: - Μέση Σταθμισμένη Τιμή (ως προς τα τεμάχια)

[5] - Τα στοιχεία αφορούν σε ανοιχτές θέσεις πριν την έναρξη της συνεδρίασης

Προϊόν Δανεισμού	Υποκείμενος Τίτλος	Πολυμερείς Συναλλαγές[1]					Διμερείς Συναλλαγές[2]		Δανεισμός Τίτλων μέσω OTC[3]
		Ανοιχτές θέσεις[5]	Προσφερόμενη ποσότητα	Μ.Σ.Τ[4]	Όγκος συναλλαγών	Μ.Σ.Τ[4]	Όγκος συναλλαγών	Μ.Σ.Τ[4]	Όγκος συναλλαγών
PLAISBOR	ΠΛΑΙΣΙΟ COMPUTERS (ΚΟ)	---	---	---	---	---	---	---	4,000
SARBOR	ΣΑΡΑΝΤΗΣ ΓΡ. (ΚΟ)	---	---	---	---	---	---	---	26,983
TENERGYBOR	ΤΕΡΝΑ ΕΝΕΡΓΕΙΑΚΗ (ΚΟ)	---	---	---	---	---	---	---	60,592

Σημειώσεις Προϊόντων Δανεισμού

[1] - Πολυμερείς Συμβάσεις Δανειοδοσίας των μεθόδων 8-1, 8-2 και 8-3-3 (σύμφ. Με Αποφ.17 ΔΣ του Χρηματιστηρίου).

[2] - Διμερείς Συμβάσεις Δανειοδοσίας των μεθόδων 8-3-1 και 8-3-2 (σύμφ. Με Αποφ. 20 ΔΣ του Χρηματιστηρίου).

[3] - Τα στοιχεία Συναλλαγές Δανεισμού Τίτλων μέσω OTC δηλώνονται από τους χειριστές ΣΑΤ και αφορούν τις ποσότητες που έχουν καταγραφεί στο ΣΑΤ έως και τη προηγούμενη εργάσιμη ημέρα.

[4] - Μ.Σ.Τ.: - Μέση Σταθμισμένη Τιμή (ως προς τα τεμάχια)

[5] - Τα στοιχεία αφορούν σε ανοιχτές θέσεις πριν την έναρξη της συνεδρίασης

Κωδικό και ονομασίες Κλάδων Οικονομικής Δραστηριότητας του Χρηματιστηρίου Αθηνών

12003 - Διαπραγματεύσιμα Αμοιβαία Κεφάλαια	10101010 Υπηρεσίες Ηλεκτρονικών Υπολογιστών
10101015 Λογισμικό	10102030 Υλικό Υπολογιστών
15101010 Εξοπλισμός Τηλεπικοινωνιών	15102015 Υπηρεσίες Τηλεπικοινωνιών
20101010 Υγειονομικές Μονάδες	20101025 Υπηρεσίες Υγείας
20102010 Ιατρικός Εξοπλισμός	20103015 Φαρμακευτικά Προϊόντα
30101010 Τράπεζες	30202000 Διαφοροποιημένες Χρηματοοικονομικές Υπηρεσίες
30202010 Διαχείριση Κεφαλαίων & Θεματοφύλακες	30202015 Επενδυτικές Υπηρεσίες
30302010 Γενικές Ασφάλειες	30302015 Μεσίτες Ασφαλίσεων
35101010 Συμμετοχές & Ανάπτυξη Ακίνητης Περιουσίας	35101015 Υπηρεσίες Ακίνητης Περιουσίας
35102000 Διαφοροποιημένες Α.Ε.Ε.Α.Π.	35102030 Α.Ε.Ε.Α.Π. Επαγγελματικών Χώρων
40201040 Υπηρεσίες Ενοικίασης και Χρηματοδοτικής Μίσθωσης	40202010 Κατασκευή Κατοικιών
40202015 Έπιπλα	40202020 Οικιακές Συσκευές
40203040 Ηλεκτρονική Ψυχαγωγία	40203045 Παιχνίδια
40204020 Ρούχα και Αξεσουάρ	40301010 Ψυχαγωγία
40301030 Εκδόσεις	40301035 Ραδιοτηλεοπτικοί Φορείς
40401010 Διαφοροποιημένοι Έμποροι	40401020 Εμπόριο Ενδυμάτων
40401025 Εμπόριο Προϊόντων Οικιακής Βελτίωσης	40401030 Εξειδικευμένο Λιανικό Εμπόριο
40501010 Αεροπορικές Εταιρείες	40501015 Ταξίδια & Τουρισμός
40501020 Τυχερά Παιχνίδια	40501025 Ξενοδοχεία & Πανσιόν
45101015 Απόσταξη & Οينوπαραγωγή	45101020 Αναψυκτικά
45102010 Γεωργεία, Αλιεία, Εκτροφή και Φυτείες	45102020 Τρόφιμα
45103010 Καπνός	45201010 Λιανικό & Χονδρικό Εμπόριο Τροφίμων
45201020 Είδη Προσωπικής Φροντίδας	50101010 Κατασκευές
50101030 Τσιμέντα	50101035 Άλλα Οικοδομικά Υλικά
50202010 Ηλεκτρικά Εξαρτήματα	50203000 Διαφοροποιημένες Βιομηχανίες
50203015 Πλαστικά	50203030 Υλικά Συσκευασίας
50204000 Μηχανήματα Βιομηχανικού Εξοπλισμού	50204020 Μηχανήματα Κατασκευών
50205010 Προμηθευτές Βιομηχανίας	50205020 Υποστηρικτικές Υπηρεσίες προς Επιχειρήσεις
50205030 Υπηρεσίες Μαζικής Εκτύπωσης	50206015 Εμπορικά Οχήματα & Ανταλλακτικά
50206030 Θαλάσσιες Μεταφορές	50206060 Υπηρεσίες Μεταφορών
55101000 Διαφοροποιημένα Υλικά	55101020 Κλωστοϋφαντουργικά Προϊόντα
55102000 Ορυχεία	55102010 Σίδηρος & Χάλυβας
55102015 Μεταλλουργία	55102035 Αλουμίνιο
60101000 Καθετοποιημένες Εταιρ. Πετρελαίου & Φυσικού Αερίου	60101020 Διυλιστήρια & Εμπορία Πετρελαιοειδών
65101010 Εναλλακτική Ηλεκτρική Ενέργεια	65101015 Συμβατική Ηλεκτρική Ενέργεια
65102030 Ύδρευση	



ATHEX
Athens Stock Exchange

Λεωφ. Αθηνών 110 104 42 Αθήνα
110, Athinon Ave. GR 104 42 Athens
tel. (+30)210-33.66.800, fax (+30)210-33.66.101
www.athexgroup.gr