

20

Ημερήσιο Δελτίο
Συναλλακτικής Δραστηριότητας

Daily Official List
of Trading Activity

Δευτέρα, 25 Μαΐου, 2020

Έτος: 141 Αύξων Αριθμός Συνεδρίασης: 95



ATHEXGROUP
Athens Exchange Group

Αποποίηση Ευθύνης:

Η εταιρεία Ελληνικά Χρηματιστήρια-Χρηματιστήριο Αθηνών Ανώνυμη Εταιρεία Συμμετοχών καταβάλλει κάθε δυνατή προσπάθεια ώστε να διασφαλίσει ότι οι πληροφορίες και τα λοιπά στοιχεία που εμφανίζονται στο Ημερήσιο Δελτίο Τιμών (Η.Δ.Τ.) είναι ορθά και πλήρη αλλά δεν έχει καμία ευθύνη για ενδεχόμενο λάθος ή παράλειψη στοιχείων και / ή ευθύνη σχετικά με την ακρίβεια, αξιοπιστία, επικαιροποίηση και πληρότητα των παραπάνω πληροφοριών και στοιχείων ή ευθύνη προερχόμενη άμεσα ή έμμεσα από την χρήση των παραπάνω πληροφοριών.

Η Εταιρία δεν έχει καμία ευθύνη για την ακρίβεια των στοιχείων που περιλαμβάνονται στις ανακοινώσεις των εισηγμένων εταιρειών. Πιθανές προσβολές δικαιωμάτων τρίτων από το περιεχόμενο των ανακοινώσεων συνιστούν αποκλειστική ευθύνη του αποστολέα των ανακοινώσεων.

Όλα τα αναγραφόμενα στο Η.Δ.Τ. στοιχεία παρέχονται μόνο για τους σκοπούς της πληροφόρησης και δεν συνιστούν παροχή επενδυτικών συμβουλών ή πρόσκληση για επένδυση σε κινητές αξίες που διαπραγματεύονται στο Χρηματιστήριο Αθηνών.

Αναγνωρίζεται και συμφωνείται ότι όλα τα δικαιώματα επί των πληροφοριών που εμφανίζονται στο Η.Δ.Τ. θα αποτελούν κυριότητα της εταιρίας και οποιοδήποτε άλλο δικαίωμα συμπεριλαμβανομένου του δικαιώματος πνευματικής ιδιοκτησίας, σήματος κλπ. ανήκουν στο Χρηματιστήριο Αθηνών.

Τα ανωτέρω στοιχεία αποτελούν ιδιοκτησία της Εταιρίας και προστατεύονται σύμφωνα με τις διατάξεις περί πνευματικής ιδιοκτησίας. Απαγορεύεται α) η με οποιοδήποτε τρόπο ή μέσο αναπαραγωγή, αναδημοσίευση, τροποποίηση, αντιγραφή, πώληση, μετάδοση ή διανομή του συνόλου ή μέρους τους, χωρίς αναφορά στην πηγή και β) η εμπορική εκμετάλλευση των στοιχείων από τρίτους.

Η Εταιρία δεν φέρει καμία ευθύνη προερχόμενη άμεσα ή έμμεσα από χρήση ή τυχόν αλλοίωση των ανωτέρω στοιχείων όταν αυτά χρησιμοποιούνται από

Ελληνικά Χρηματιστήρια - Χρηματιστήριο Αθηνών Α.Ε. Συμμετοχών

Λεωφόρος Αθηνών 110, 10442 Αθήνα, Τηλ: (210) 33.66.800, Fax: (210) 32.13.938

www.athexgroup.gr

Χρηματιστηριακό Κέντρο Θεσσαλονίκης

Κατούνη 16-18, Θεσ/νίκη 546 25, Τηλ: (2310) 567.667, Fax: (2310) 530.455

Συνεγγυητικό Κεφάλαιο Εξασφάλισης Επενδυτικών Υπηρεσιών

Φειδίου 14-16, Αθήνα 106 78, Τηλ: (210) 33.04.682, Fax: (210) 33.04.155

Επιτροπή Κεφαλαιαγοράς

Κολοκοτρώνη 1 & Σταδίου 1, Αθήνα 105 62, Τηλ: (210) 33.77.100, Fax: (210) 33.77.173

Πίνακας Περιεχομένων

Ενότητα 1: Στατιστικά Στοιχεία Χρεογράφων, Παραγώγων και Δανεισμού

- Οι Αγορές Χρεογράφων Παραγώγων Δανεισμού
- Χρηματιστηριακοί Δείκτες
- Αναλυτικά Στοιχεία Συναλλαγών Αγοράς Χρεογράφων
- Στοιχεία Συναλλαγών Κλάδων Χρηματιστηρίου Αθηνών & Χρηματοοικονομικών Προϊόντων (Δ.Α.Κ.)
- Οι 10 Μετοχές με τη μεγαλύτερη Άνοδο & Πτώση
- Αναλυτικά Στοιχεία Συναλλαγών Αγοράς Παραγώγων

Ενότητα 2: Αναλυτικά Στοιχεία Συναλλαγών Χρεογράφων

- Αναλυτικά Στοιχεία Συναλλαγών Χρεογράφων
- Σημειώσεις Χρεογράφων

Ενότητα 3: Στοιχεία Συναλλαγών Χρεογράφων

- Στοιχεία Συναλλαγών Πακέτων
- Στοιχεία Συναλλαγών Δικαιωμάτων

- Στοιχεία Δανεισμού Τίτλων
- Στοιχεία Συναλλαγών Εκποιήσεων
- Στοιχεία Συναλλαγών Εκποιήσεων Ενσώματων Ονομαστικών Μετοχών
- Στοιχεία Ενεργητικού Διαπραγματεύσιμων Αμοιβαίων Κεφαλαίων (Δ.Α.Κ.)
- Χαρακτηριστικά Διαπραγματεύσιμων Αμοιβαίων Κεφαλαίων (Δ.Α.Κ.)

Ενότητα 4: Ανακοινώσεις

Ενότητα 5: Ομόλογα Διαπραγματεύσιμα στην Αγορά Αξιών Σταθερού Εισοδήματος

- Ομολογιακά Δάνεια Επιχειρήσεων – Οργανωμένη Αγορά (Μετατρέψιμα)
- Ομολογιακά Δάνεια Επιχειρήσεων – Οργανωμένη Αγορά (Μη Μετατρέψιμα)
- Ομόλογα Ελληνικού Δημοσίου
- Έντοκα Γραμμάτια & Zero Coupon Ομόλογα Ελληνικού Δημοσίου
- Ομόλογα Ελληνικού Δημοσίου Διαπραγματεύσιμα με τη Μέθοδο Εκφώνησης - Αντιφώνησης
- Ομόλογα Κρατικών Τραπεζών

Ενότητα 6: Πρόσθετα Στοιχεία Ενημέρωσης

- Πίνακας Μελών Χρηματιστηρίου Αθηνών και Μελών ΕΤ.ΕΚ.
- Πίνακας Μετοχών Υπό Ειδική Διαπραγμάτευση
- Γνωστοποιήσεις Συναλλαγών - Κατάλογος Υπόχρεων Προσώπων

Ενότητα 7: Αναλυτικά Στοιχεία Συναλλαγών Αγοράς Παραγώγων

- Συμβόλαια Μελλοντικής Εκπλήρωσης σε Δείκτες
- Συμβόλαια Μελλοντικής Εκπλήρωσης σε Μετοχές
- Δικαιώματα Προαίρεσης σε Δείκτες
- Δικαιώματα Προαίρεσης σε Μετοχές
- Στοιχεία Συναλλαγών Προϊόντων Δανεισμού

Παράρτημα Α: Κωδικοί και ονομασίες Κλάδων Οικονομικής Δραστηριότητας του Χρηματιστηρίου Αθηνών

Οι Αγορές Χρεογράφων Παραγώγων Δανεισμού

Γενικός Δείκτης Τιμών και Αξία Συναλλαγών Μετοχών και Παραγώγων

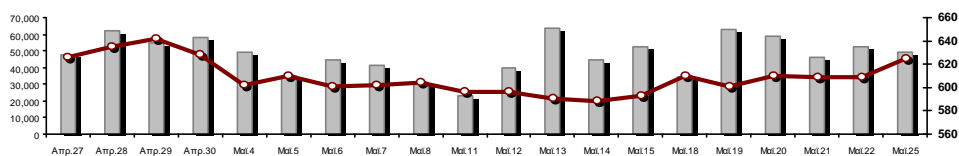

■ Αξία Συναλλαγών Χρεογράφων με Πακέτα Μεθόδου 6-1 (χιλ. €)

— □ — Γενικός Δείκτης Τιμών Χ.Α. | % ημερ μετβλ

Κεφαλαιοποίηση Χ.Α. (εκατ. €) **:	43,335.97		Συνολικές Ανοικτές Θέσεις σε Παράγωγα	223,923
Ημερήσια μεταβολή: εκατ. € %	1,028.11	2.43%	Ανοικτές θέσεις σε ΣΜΕ επί Δεικτών % ημερ μετβλ	3,529 -1.09%
Μέση ετήσια Κεφ/ποίηση: εκατ. € % Μετβλ. Μέση προηγ. έτος	50,226.05	-8.32%	Ανοικτές θέσεις σε ΣΜΕ επί μετοχών % ημερ μετβλ	218,542 6.36%
Γενικός Δείκτης Τιμών Χ.Α. % ημερ μετβλ	624.32	2.48%	Ανοικτές θέσεις σε Δικαιώματα επί Δεικτών % ημερ μετβλ	948 15.19%
Κεφαλαιοποίηση Γενικού Δείκτη (εκατ. €)	38,168.74		Ανοικτές θέσεις σε Δικαιώματα επί μετοχών % ημερ μετβλ	904 1.12%
Ημερήσια μεταβολή (εκατ. €)	1,018.16			
Αξία Συναλλαγών Χρεογράφων με Πακέτα Μεθόδου 6-1 (χιλ. €)	49,226.74		Πλήθος Συμβολαίων Παραγώγων:	42,159
Ημερήσια μεταβολή: %	-3,472.23	-6.59%	Ημερήσια μεταβολή: τμχ %	16,363 63.43%
Μέση Αξία Συν/γών ΥΙD: χιλ. € % Μετβλ Μέση προηγ. έτος	71,937.44	9.32%	Μέσος Όγκος Συμβ. ΥΙD: % Μετβλ Μέσο προηγ. Έτος	32,392 -22.68%
Αξία Συναλλαγών Πακέτων Μεθόδου 6-1 (χιλ. €)	10,548.30		Πλήθος Πράξεων Παραγώγων:	2,513
Αξία Συναλλαγών Πακέτων Μεθόδου 6-2 & 6-3 (χιλ. €)	0.00		Ημερήσια μεταβολή: πλήθος %	594 30.95%
Αξία Συναλλαγών Ομολόγων (χιλ.€)	838.68		Μέσο Πλήθος Πράξεων ΥΙD: % Μετβλ Μέσο προηγ. Έτος	2,713 -4.77%
Όγκος Συναλλαγών Χρεογράφων με Πακέτα Μεθόδου 6-1 (χιλ. Τμχ)	66,816.25		Συνολικές Ανοικτές Θέσεις σε Δανεισμό	465,422
Ημερήσια μεταβολή: χιλ. τμχ %	3,006.68	4.71%	Ημερήσια μεταβολή: τμχ %	-7,379 -1.56%
Μέσος Όγκος Συν/γών ΥΙD: % Μετβλ Μέσο προηγ. Έτος	41,962.33	32.17%	Πλήθος Συναλλαγών Δανεισμού (Πολυμερής/Διμερής)	4,003
Όγκος Συναλλαγών Πακέτων Μεθόδου 6-1 (χιλ. Τεμάχια)	21,600.00		Ημερήσια μεταβολή: τμχ %	-98,097
Όγκος Συναλλαγών Πακέτων Μεθόδου 6-2 & 6-3 (χιλ. Τεμάχια)	0.00		Πλήθος Πολυμερών Συναλλαγών	2,300
Όγκος Συναλλαγών Ομολόγων	848,010		Πλήθος Διμερών Συναλλαγών	1,703
Πλήθος Πράξεων Χρεογράφων με Πακέτα Μεθόδου 6-1	32,796		Πλήθος Πράξεων Δανεισμού:	3
Ημερήσια μεταβολή: πλήθος %	4,567	16.18%	Ημερήσια μεταβολή: %	-11
Μέσο Πλήθος Πράξεων ΥΙD: % Μετβλ Μέσο προηγ. Έτος	35,408	30.42%	Πλήθος Πράξεων Πολυμερών Συναλλαγών	2
Πλήθος πακέτων Μεθόδου 6-1	11		Πλήθος Πράξεων Διμερών Συναλλαγών	1
Πλήθος πακέτων Μεθόδου 6-2 & 6-3	0			
Πλήθος συναλλαγών Ομολόγων	64			

Κεφαλαιοποίηση Χ.Α. (εκατ. €) **

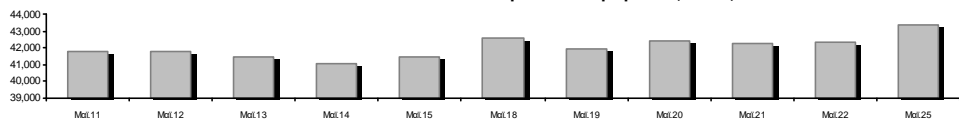

Ημερήσια Διακύμανση Γενικού Δείκτη Τιμών Χρηματιστηρίου Αθηνών



— □ — Γενικός Δείκτης Τιμών Χ.Α. την 22/05/2020

— □ — Ημερήσια Διακύμανση Γενικού Δείκτη Τιμών Χ.Α. την 25/05/2020

Χρηματιστηριακοί Δείκτες

Όνομασία Δείκτη	25/05/2020	22/05/2020	Δ μον.	Δ %	Κατώτερη	Ανώτερη	Κατ.έτους	Ανωτ.έτους	Ετησ. μεταβ.
Γενικός Δείκτης Τιμών Χ.Α.	624.32 #	609.20	15.12	2.48%	609.20	625.41	469.55	949.20	-31.89% Ε
FTSE/Χ.Α. Large Cap	1,494.40 #	1,452.48	41.92	2.89%	1,452.48	1,496.36	1,135.79	2,371.26	-34.97% Ε
FTSE/Χ.Α. Mid Cap	818.47 Ε	819.23	-0.76	-0.09%	816.76	828.27	659.09	1,298.86	-31.52% Ε
FTSE/Χ.Α.-Χ.Α.Κ. Τραπεζικός Δείκτης	219.66 #	205.92	13.74	6.67%	205.92	219.66	199.24	673.55	-67.21% Ε
FTSE/Χ.Α. Υψηλής Μερισματικής Απόδοσης	2,331.49 #	2,291.41	40.08	1.75%	2,291.41	2,339.38	1,730.40	3,015.23	-20.74% Ε
FTSE/Χ.Α. Διεθνούς Δραστηριοποίησης Plus	1,720.37 #	1,699.52	20.85	1.23%	1,699.52	1,724.92	1,269.53	2,435.50	-25.80% Ε
FTSE/Χ.Α. Διεθνούς Δραστηριοποίησης	1,971.44 #	1,943.55	27.89	1.44%	1,943.55	1,979.15	1,458.31	2,560.38	-20.59% Ε
FTSE/Χ.Α. Mid & Small Cap Θεμελιωδών Μεγεθών	2,352.29 #	2,299.15	53.14	2.31%	2,298.67	2,353.80	2,028.59	3,205.70	-20.95% Ε
Δείκτης ATHEX Select Plus	2,291.41 #	2,241.33	50.08	2.23%	2,241.33	2,297.88	1,698.34	3,182.42	-23.56% Ε
Δείκτης ATHEX Select	2,286.39 #	2,285.80	0.59	0.03%	2,279.57	2,311.12	1,734.15	3,581.16	-30.14% Ε
Δείκτης Τιμών Μεσαίας & Μικρής Κεφαλαιοπ. Χ.Α.	4,791.02 Ε	4,796.40	-5.38	-0.11%	4,755.11	4,827.60	3,964.16	6,324.97	-19.30% Ε
FTSE/Χ.Α. Δείκτης Αγοράς	370.78 #	360.78	10.00	2.77%	360.78	371.24	282.92	587.56	-34.82% Ε
Δείκτης FTSE Med	4,029.62 #	4,027.02	2.60	0.06%			3,062.99	5,342.28	-19.07% Ε
Δείκτης Συνολικής Απόδοσης Γενικού Δείκτη Χ.Α.	1,025.68 #	1,000.84	24.84	2.48%	1,000.84	1,027.48	770.25	1,557.05	-31.42% Ε
FTSE/Χ.Α. Large Cap Συνολικής Απόδοσης	2,238.20 #	2,175.42	62.78	2.89%			1,760.89	3,542.27	-34.43% Ε
FTSE/Χ.Α. Large Cap Net Συνολικής Απόδοσης	683.70 #	664.53	19.17	2.88%	664.53	684.60	519.48	1,084.55	-34.46% Ε
FTSE/Χ.Α. Mid Cap Συνολικής Απόδοσης	999.57 Ε	1,000.23	-0.66	-0.07%			818.92	1,582.98	-31.39% Ε
FTSE/Χ.Α.-Χ.Α.Κ. Τραπεζικός Δείκτης Συνολ. Απόδ.	192.37 #	180.33	12.04	6.68%			176.97	588.56	-67.21% Ε
Ελληνικός Δείκτης Mid & Small Cap	961.24 #	944.35	16.89	1.79%	944.35	962.82	701.19	1,312.90	-23.31% Ε
FTSE/Χ.Α. Τράπεζες	290.23 #	272.07	18.16	6.67%	272.07	290.23	263.25	889.92	-67.21% Ε
FTSE/Χ.Α. Ασφάλειες	1,458.97 #	1,427.08	31.89	2.23%	1,427.08	1,458.97	1,076.29	2,088.80	-27.95% Ε
FTSE/Χ.Α. Χρηματοοικονομικές Υπηρεσίες	728.74 #	714.24	14.50	2.03%	714.24	736.06	548.44	1,123.81	-26.90% Ε
FTSE/Χ.Α. Βιομηχανικά Προϊόντα & Υπηρεσίες	1,827.84 #	1,819.42	8.42	0.46%	1,819.42	1,853.21	1,302.84	2,712.84	-28.64% Ε
FTSE/Χ.Α. Εμπόριο	43.04 #	42.82	0.22	0.51%	42.69	44.22	38.18	75.77	-38.20% Ε
FTSE/Χ.Α. Ακίνητης Περιουσίας	4,152.28 #	4,072.08	80.20	1.97%	4,072.08	4,175.67	2,945.19	5,826.74	-24.02% Ε
FTSE/Χ.Α. Προσωπικά & Οικιακά Προϊόντα	8,247.25 #	8,162.70	84.55	1.04%	8,154.67	8,252.92	5,596.91	10,280.00	-15.93% Ε
FTSE/Χ.Α. Τρόφιμα & Ποτά	8,222.54 #	7,835.55	386.99	4.94%	7,828.17	8,222.86	5,768.28	13,004.12	-27.00% Ε
FTSE/Χ.Α. Πρώτες Ύλες	3,938.25 Ε	3,986.39	-48.14	-1.21%	3,876.22	4,013.92	2,713.19	7,435.44	-39.02% Ε
FTSE/Χ.Α. Κατασκευές & Υλικά	2,099.47 #	2,067.34	32.13	1.55%	2,067.34	2,115.07	1,403.78	3,344.96	-31.90% Ε
FTSE/Χ.Α. Πετρέλαιο & Αέριο	3,486.01 #	3,397.72	88.29	2.60%	3,397.72	3,489.64	2,268.39	5,154.35	-30.95% Ε
FTSE/Χ.Α. Χημικά	6,932.25 Ε	7,054.21	-121.96	-1.73%	6,900.74	7,099.44	5,513.26	9,442.19	-21.80% Ε
FTSE/Χ.Α. Ταξίδια & Αναψυχή	1,280.61 #	1,279.19	1.42	0.11%	1,272.82	1,291.82	904.20	2,084.49	-33.98% Ε
FTSE/Χ.Α. Τεχνολογία	742.93 Ε	747.12	-4.19	-0.56%	742.93	755.73	537.98	1,029.21	-17.49% Ε
FTSE/Χ.Α. Τηλεπικοινωνίες	3,330.61 #	3,305.84	24.77	0.75%	3,305.84	3,385.66	2,480.07	3,960.95	-15.15% Ε
FTSE/Χ.Α. Υπηρεσίες Κοινής Ωφέλειας	3,080.94 #	2,962.10	118.84	4.01%	2,962.10	3,085.54	1,865.80	3,447.76	-3.28% Ε
FTSE/Χ.Α. Υγεία	447.06 ~	447.06	0.00	0.00%	447.06	447.06	395.48	508.96	-11.44% Ε
Δείκτης Όλων των Μετοχών Χ.Α.	152.44 #	148.78	3.65	2.45%	152.44	152.44	122.81	223.49	-29.32% Ε
Ελληνικός Δείκτης Εταιρικών Ομολόγων	112.18 #	112.07	0.11	0.10%			106.56	121.22	-6.72% Ε
Ελληνικός Δείκτης Τιμών Εταιρικών Ομολόγων	88.04 #	87.96	0.08	0.09%			84.04	96.15	-8.01% Ε

Σημείωση 1: Το κλείσιμο των Δεικτών FTSE/Med 100, Ελληνικός Δείκτης Εταιρικών Ομολόγων και, Ελληνικός Δείκτης Τιμών Εταιρικών Ομολόγων αφορούν την συνεδρίαση της 21/05/2020.

Σημείωση 2: Ο Ελληνικός Δείκτης Mid & Small Cap είναι Customized δείκτης υπολογιζόμενος από το Χρηματιστήριο Αθηνών.

Χρηματιστηριακοί Δείκτες

Δείκτης FTSE/Large Cap

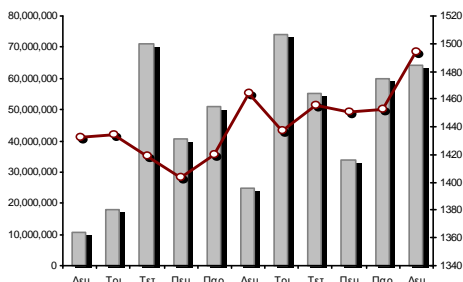

25/05/2020: 2.89% FTSE/Χ.Α. Mid Cap

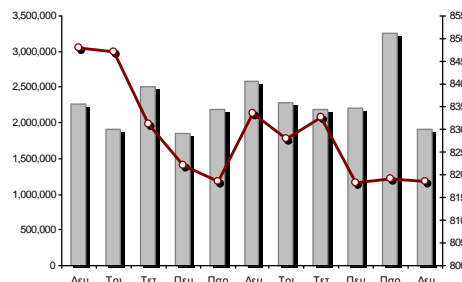

25/05/2020: -0.09%

FTSE/Χ.Α. Διεθνούς Δραστηριοποίησης Plus

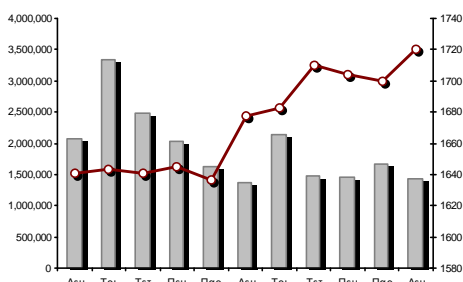

25/05/2020: 1.23%

FTSE/Χ.Α. Διεθνούς Δραστηριοποίησης

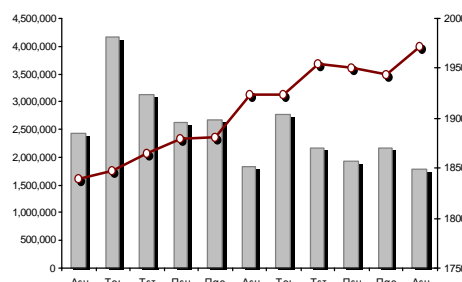

25/05/2020: 1.44%

Δείκτης FTSE/Χ.Α. Mid & Small Cap Θεμελιωδών Μεγεθών

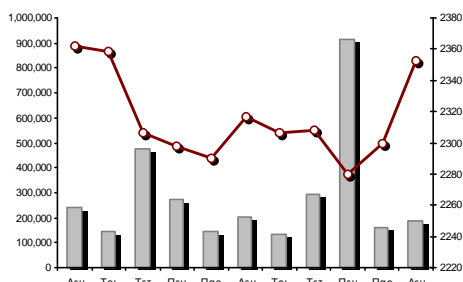

25/05/2020: 2.31%

Δείκτης Τιμών Μεσαίας & Μικρής Κεφαλαισπ. Χ.Α.

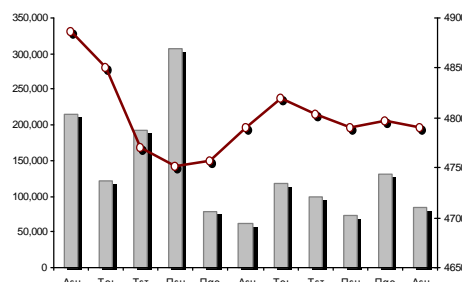

25/05/2020: -0.11%

■ Όγκος συναλλαγών δεικτών

— Τιμές κλεισίματος δεικτών

Αναλυτικά Στοιχεία Συναλλαγών Αγοράς Χρεογράφων

	Όλα τα Χρεόγραφα	Κύρια Αγορά	Επιτήρηση	Διαπραγματεύσιμα Αμοιβαία Κεφάλαια
Σύνολα	121	108	12	1
Ανοδικές / Καθοδικές / Σταθερές:	56 / 39 / 26	53 / 36 / 19	2 / 3 / 7	1 / 0 / 0
Κεφαλαιοποίηση Χ.Α. (εκατ €) **	43,335.97	43,079.44	256.53	
Μέση Ημερήσια Αξία Συνγών (χιλ. €)	71,937.44	71,862.88	91.86	69.36
Αξία Συναλλαγών	49,226.74	49,196.77	29.03	0.93
Κύριος Πίνακας:	38,678.44	38,648.47	29.03	0.93
Προσυμφωνημένων Συναλλαγών 6_1_2_3:	10,548.30	10,548.30	0.00	0.00
Πίνακας Εκποιήσεων:	0.00	0.00	0.00	0.00
Πίνακας Ειδικών Όρων:	0.00	0.00	0.00	0.00
Μέσος Ημερήσιος Όγκος Συναλλαγών	41,962,325	41,407,523	574,353	3,568
Όγκος Συναλλαγών	66,816,251	66,583,029	233,161	61
Κύριος Πίνακας:	45,216,251	44,983,029	233,161	61
Προσυμφωνημένων Συναλλαγών 6_1_2_3:	21,600,000	21,600,000	0	0
Πίνακας Εκποιήσεων:	0	0	0	0
Πίνακας Ειδικών Όρων:	0	0	0	0
Μέσο Ημερήσιο Πλήθος Πράξεων	35,408	35,259	146	5
Αριθμός Πράξεων	32,796	32,681	105	10
Κύριος Πίνακας:	32,785	32,670	105	10
Προσυμφωνημένων Συναλλαγών 6_1_2_3:	11	11	0	0
Πίνακας Εκποιήσεων:	0	0	0	0
Πίνακας Ειδικών Όρων:	0	0	0	0

Στοιχεία Συναλλαγών Κλάδων Χρηματιστηρίου Αθηνών & Χρηματοοικονομικών Προϊόντων (Δ.Α.Κ.)

Κωδικός	Κλάδοι	Ανοδικές / Καθοδικές / Σταθερές	Αριθμός Πράξεων	Όγκος Συναλλαγών	Αξία Συναλλαγών	% στη Συνολική Αξία
12000	- Χρηματοοικονομικά Προϊόντα	1 / 0 / 0	10	61	933.29	0.00%
3510	- Ακίνητη Περιουσία	4 / 1 / 4	442	103,984	553,985.17	1.13%
3030	- Ασφάλειες	1 / 0 / 0	34	4,075	14,804.42	0.03%
5020	- Βιομηχανικά Προϊόντα & Υπηρεσίες	9 / 9 / 3	2,027	651,790	2,321,526.37	4.72%
4040	- Εμπόριο	3 / 0 / 3	218	43,429	139,422.00	0.28%
6010	- Ενέργεια	2 / 0 / 1	785	89,633	1,114,484.69	2.26%
4020	- Καταναλωτικά Προϊόντα & Υπηρεσίες	2 / 3 / 2	849	196,702	1,086,291.16	2.21%
5010	- Κατασκευές & Υλικά Κατασκευών	4 / 4 / 3	1,535	696,380	1,487,896.68	3.02%
4030	- Μέσα Ενημέρωσης	1 / 0 / 1	39	43,890	9,074.53	0.02%
4520	- Προσωπική Φροντίδα, Φάρμακα & Παντοπωλεία	2 / 1 / 0	136	26,208	109,127.19	0.22%
5510	- Πρώτες Ύλες	5 / 6 / 1	519	229,364	368,929.48	0.75%
4050	- Ταξίδια και Αναψυχή	3 / 4 / 0	1,343	472,975	1,640,871.04	3.33%
1010	- Τεχνολογία	1 / 5 / 1	271	81,291	345,565.06	0.70%
1510	- Τηλεπικοινωνίες	3 / 2 / 0	1,076	225,412	1,897,807.69	3.86%
3010	- Τράπεζες	6 / 0 / 0	19,764	61,573,753	30,833,834.16	62.64%
4510	- Τρόφιμα, Ποτά & Καπνοβιομηχανίες	1 / 4 / 4	408	91,420	1,337,042.41	2.72%
2010	- Υγεία	0 / 0 / 3	47	23,871	11,809.78	0.02%
6510	- Υπηρεσίες Κοινής Ωφέλειας	5 / 0 / 0	2,834	1,318,133	5,613,709.07	11.40%
3020	- Χρηματοοικονομικές Υπηρεσίες	3 / 0 / 0	459	943,880	339,621.76	0.69%

Οι 10 Μετοχές με τη μεγαλύτερη Άνοδο & Πτώση

Κύρια Αγορά

Μετοχές με τη μεγαλύτερη Θετική μεταβολή τιμής	Τιμή κλεισ.	Μεταβ.	Μετοχές με τη μεγαλύτερη Αρνητική μεταβολή τιμής	Τιμή κλεισ.	Μεταβ.
ΠΛΑΣΤΙΚΑ ΚΡΗΤΗΣ (ΚΟ)	12.1	10.00% #	ΤΕΧΝΙΚΗ ΟΛΥΜΠΙΑΚΗ (ΚΟ)	1.56	-2.50% α
ΕΘΝΙΚΗ ΤΡΑΠΕΖΑ (ΚΟ)	1.04	9.47% #	ΑΥΤΟHELLAS (ΚΟ)	3.43	-2.14% α
EUROBANK HOLDINGS (ΚΟ)	0.334	8.13% #	ΠΛΑΣΤΙΚΑ ΘΡΑΚΗΣ (ΚΟ)	1.598	-2.08% α
SENERGY HOLDINGS (ΚΑ)	1	6.72% #	ΑΒΑΞ Α.Ε. (ΚΟ)	0.427	-1.61% α
ΔΕΗ (ΚΟ)	3.088	6.70% #	QUEST ΣΥΜΜΕΤΟΧΩΝ (ΚΟ)	7.6	-1.30% α
ΑΤΤΙΚΑ BANK Α.Τ.Ε. (ΚΟ)	0.1998	5.83% #	ΕΚΤΕΡ (ΚΟ)	0.766	-0.91% α
ΕΥΑΘ (ΚΟ)	4.29	5.15% #	ΙΚΤΙΝΟΣ ΕΛΛΑΣ (ΚΟ)	0.627	-0.79% α
COCA-COLA HBC AG (ΚΟ)	21.97	5.02% #	ΕΛΤΟΝ (ΚΟ)	1.28	-0.77% α
ΠΕΙΡΑΙΩΣ ΤΡΑΠΕΖΑ (ΚΟ)	1.09	4.51% #	ΟΛΘ (ΚΟ)	20.3	-0.49% α
ΕΥΔΑΠ (ΚΟ)	7	4.17% #	ΑΕΡΟΠΟΡΙΑ ΑΙΓΑΙΟΥ (ΚΟ)	4.4	-0.45% α

Μετοχές με τη μεγαλύτερη Αξία Συναλλαγών	Αξία (χιλ. €)	Μεταβ.	Μετοχές με το μεγαλύτερο Όγκο Συναλλαγών	Όγκος	Μεταβ.
ALPHA BANK (ΚΟ)	10,688.26	3.92% #	EUROBANK HOLDINGS (ΚΟ)	30,889,395	8.13% #
EUROBANK HOLDINGS (ΚΟ)	10,009.65	8.13% #	ALPHA BANK (ΚΟ)	20,622,747	3.92% #
ΕΘΝΙΚΗ ΤΡΑΠΕΖΑ (ΚΟ)	8,983.92	9.47% #	ΕΘΝΙΚΗ ΤΡΑΠΕΖΑ (ΚΟ)	8,907,374	9.47% #
ΔΕΗ (ΚΟ)	2,137.14	6.70% #	ΠΕΙΡΑΙΩΣ ΤΡΑΠΕΖΑ (ΚΟ)	966,258	4.51% #
ΟΤΕ (ΚΟ)	1,855.60	0.75% #	MARFIN INVESTMENT GROUP (ΚΟ)	860,982	0.99% #
ΜΥΤΙΛΗΝΑΙΟΣ (ΚΟ)	1,581.96	-0.28% α	ΔΕΗ (ΚΟ)	705,435	6.70% #
ΤΕΡΝΑ ΕΝΕΡΓΕΙΑΚΗ (ΚΟ)	1,565.82	2.46% #	ΕΛΛΑΚΤΩΡ (ΚΟ)	349,787	0.00% -
ΟΠΑΠ (ΚΟ)	1,369.46	0.25% #	ΑΔΜΗΕ ΣΥΜΜΕΤΟΧΩΝ Α.Ε. (ΚΟ)	255,215	2.77% #
COCA-COLA HBC AG (ΚΟ)	1,310.46	5.02% #	ΜΥΤΙΛΗΝΑΙΟΣ (ΚΟ)	223,837	-0.28% α
ΕΥΔΑΠ (ΚΟ)	1,246.64	4.17% #	ΑΤΤΙΚΑ BANK Α.Τ.Ε. (ΚΟ)	183,352	5.83% #

Σημείωση: Απεικονίζονται οι Μετοχές που δεν ανήκουν στις Κατηγορίες Χαμηλής Διασποράς και Επιτήρησης και πραγματοποιήσαν κατά τη διάρκεια της συνεδρίασης Αξία Συναλλαγών μεγαλύτερη από 10,000 Ευρώ.

Αναλυτικά Στοιχεία Συναλλαγών Αγοράς Παραγώγων

	Αριθμός Πράξεων	Όγκος	Ανοικτές θέσεις
Σ.Μ.Ε. σε Δείκτες	208	878	3,529
FTSE/X.A. Large Cap	208	878	3,529
Σ.Μ.Ε. σε Μετοχές	2,288	41,139	218,542
ΑΔΜΗΕ ΣΥΜΜΕΤΟΧΩΝ Α.Ε. (ΚΟ)	82	354	3,338
ALPHA BANK (ΚΟ)	547	14,961	37,092
ΑΤΤΙΚΑ BANK Α.Τ.Ε. (ΚΟ)	0	0	341
COCA-COLA HBC AG (ΚΟ)	78	268	598
CENERGY HOLDINGS (ΚΑ)	6	38	2,162
ΕΛΛΑΚΤΩΡ (ΚΟ)	50	556	8,520
EUROBANK HOLDINGS (ΚΟ)	336	9,946	55,981
ΕΥΔΑΠ (ΚΟ)	8	20	151
FOURLIS ΣΥΜΜΕΤΟΧΩΝ (ΚΟ)	29	76	296
ΓΕΚ ΤΕΡΝΑ (ΚΟ)	39	155	2,584
ΕΛΛΗΝ. ΧΡΗΜΑΤΙΣΤΗΡΙΑ-Χ.Α. (ΚΟ)	8	14	1,421
ΕΛΛΗΝΙΚΑ ΠΕΤΡΕΛΙΑΙΑ (ΚΟ)	5	9	1,274
INTRACOM HOLDINGS (ΚΟ)	4	7	1,680
ΙΝΤΡΑΛΟΤ (ΚΟ)	0	0	1,331
JUMBO (ΚΟ)	7	12	388
LAMDA DEVELOPMENT(ΚΟ)	21	86	1,234
MARFIN INVESTMENT GROUP (ΚΟ)	13	51	41,997
ΜΟΤΟΡ ΟΪΛ (ΚΟ)	9	19	185
ΜΥΤΙΛΗΝΑΙΟΣ (ΚΟ)	58	217	4,284
ΕΘΝΙΚΗ ΤΡΑΠΕΖΑ (ΚΟ)	456	9,586	25,051
ΟΠΑΠ (ΚΟ)	27	197	1,659
ΟΤΕ (ΚΟ)	15	45	1,746
ΟΛΠ (ΚΟ)	3	7	218
ΠΕΙΡΑΙΩΣ ΤΡΑΠΕΖΑ (ΚΟ)	148	1,929	9,432
ΔΕΗ (ΚΟ)	191	1,952	9,600
ΤΕΡΝΑ ΕΝΕΡΓΕΙΑΚΗ (ΚΟ)	63	201	2,873
ΤΙΤΑΝ CEMENT (ΚΑ)	45	193	535
ΒΙΟΗΑΛCO SA/NV (ΚΑ)	40	240	2,571
Δικαιώματα σε Δείκτες	14	127	948
FTSE/X.A. Large Cap	14	127	948
Δικαιώματα σε Μετοχές	3	15	904
ALPHA BANK (ΚΟ)	0	0	240
ΕΘΝΙΚΗ ΤΡΑΠΕΖΑ (ΚΟ)	0	0	360
ΟΠΑΠ (ΚΟ)	0	0	163
ΟΤΕ (ΚΟ)	3	15	91
ΠΕΙΡΑΙΩΣ ΤΡΑΠΕΖΑ (ΚΟ)	0	0	50
ΔΕΗ (ΚΟ)	0	0	0
Συνολική Δραστηριότητα	2,513	42,159	223,923

Ημερήσιο Δελτίο Τιμών

Έτος: 141 Αύξων Αριθμός Συνεδρίασης: 95

Ενότητα 2: Αναλυτικά Στοιχεία Συναλλαγών Χρεογράφων

Δευτέρα, 25 Μαΐου, 2020

Πληθος Χρεογράφων	Ονομ. Αξία	Μερίσματα [1]			Ημερ. Τελευτ. Αποκοπής		Σημ. Χρεόγραφο	Τιμή κλεισίματος	% μεταβ.	Προηγ. Κλεισίση ημ/νία	Άνοιγμα	Κατωτ Τιμή	Ανωτ Τιμή	Τελ Στάθμ Τιμή	Σταθμ Τιμή	Τελευταία ζήτηση [7]	Τελευταία προσφορά [7]	Ρ/Ε μετά φ. Χρήση	Όγκος	Πράξεις	Αξία Συναλλαγών[8]	Χ.Α. Εταιρείας (χιλ. €) [3,5]	Χαμηλό έτους	Υψηλό έτους	Κλάδος [4]			
		2017	2018	2019	Μέρισμα [2]	Δικαίωμα																						
15,000,000	0.300	---	---	---	06/07/2007	18/07/2000	---																					
3,307,500	0.210	---	---	---	11/08/2010	04/12/2019	---																					
23,828,130	0.500	0.06	0.05	---	22/07/2019	17/02/2009	---																					
86,735,980	0.310	---	---	---	06/07/2009	02/01/2002	---																					
2,566,836	0.440	---	---	---	13/08/2010	09/01/2007	---																					
34,986,430	0.440	---	---	---	25/07/2008	23/02/2010	---																					
9,742,920	0.400	---	---	---	12/08/2016	14/07/2000	---																					
2,760,000	11.83	9.2	9.5	---	01/07/2019	16/07/1990	---																					
18,017,472	0.360	---	---	---	15/06/2010	28/08/2017	---																					
21,364,000	1.12	0.2	0.2	---	29/07/2019	10/08/2005	---																					
5,939,268	0.620	---	---	---	10/07/2003	03/01/2002	---																					
6,340,000	0.600	---	0.05	0.06	14/02/2020	02/12/2019	---																					
27,379,200	0.300	0.148	0.294	---	16/08/2019	24/08/2018	---																					
255,494,534	3.00	0.22	0.286	0.613	16/04/2020	23/12/2015	---																					
4,181,450	0.500	---	---	---	21/08/2000	05/03/2002	---																					

Διαπραγματεύσιμα Αμοιβαία Κεφάλαια (Δ.Α.Κ.)

812,382	---	---	---	---	15/06/2016	---																						
---------	-----	-----	-----	-----	------------	-----	--	--	--	--	--	--	--	--	--	--	--	--	--	--	--	--	--	--	--	--	--	--

Επιήρρηση

5,867,311	0.300	---	---	---	11/08/2010	28/04/2017	5123																						
172,599,567	0.300	---	---	---	19/09/2016	---	5161																						
355,437,751	0.100	---	---	---	07/07/2010	21/09/2017	5160																						
51,081,030	1.00	---	---	---	20/08/2007	03/09/2007	4912																						
1,870,992	0.500	---	---	---	21/05/2008	27/03/2020	5231																						
65,326,268	0.530	---	---	---	04/07/2007	19/07/2006	4750																						
13,191,620	0.620	---	---	---	04/08/2010	09/09/2002	5232																						
33,301,715	0.320	---	---	---	27/06/2003	08/07/2009	5195																						
13,000,000	1.00	---	---	---	01/08/2007	07/04/2000	5093																						
185,373,016	0.300	---	---	---	02/07/2008	28/02/2011	4957																						
312,163	0.300	---	---	---	02/07/2008	28/02/2011	4959																						
2,969,713	0.300	---	---	---	02/07/2008	28/02/2011	4958																						
4,737,503	0.320	---	---	---	22/06/2005	22/09/2015	5115																						
6,330,002	0.300	---	---	---	25/06/2002	15/03/2019	5162																						
17,579,754	4.16	---	---	---	18/08/2006	02/08/2010	5156																						
15,878,748	0.480	---	---	---	10/07/2006	22/03/2004	5095																						
3,961,300	1.28	---	---	---	29/06/2004	03/08/2000	5080																						
51,754,364	0.300	---	---	---	23/12/2003	24/01/2007	5197																						
11,125,110	0.300	---	---	---	02/06/2010	06/11/2017	5178																						

Πληθος Χρεογράφων	Ονομ. Αξία	Μερίσματα [1]			Ημερ. Τελευτ. Αποκοπής		Σημ.	Χρεόγραφο	Τιμή κλεισίματος	% μεταβ.	Προηγ. Κλείσιμο-ημ/νία	Άνοιγμα	Κατωτ Τιμή	Ανωτ Τιμή	Τελ Τιμή	Σταθμ Τιμή	Τελευταία ζήτηση [7]	Τελευταία προσφορά [7]	Ρ/Ε μετά φ.	Χρήση	Όγκος	Πράξεις	Αξία Συναλλαγών[8]	Χ.Α. Εταιρείας (χιλ. €) [3,5]	Χαμηλό έτους	Υψηλό έτους	Κλάδος [4]
		2017	2018	2019	Μέρισμα [2]	Δικαίωμα																					
7,125,216	0.650	---	---	---	01/07/2005	14/12/1999	4955	ΚΡΕΚΑ (ΚΟ)	0.228	---	0.228	22/05/2020	---	---	---	---	---	485@0.236	---	2018	---	---	---	1,624.55	0.058	0.24	45102010
7,734,375	1.00	---	---	---	09/07/2007	07/01/2011	5112	ΛΙΒΑΝΗ ΕΚΔΟΤ. ΟΡΓ. (ΚΟ)	0.0505	---	0.0505	22/05/2020	---	---	---	---	---	2000@0.061	---	---	---	---	---	390.59	0.0505	0.116	40301030
15,842,391	1.51	---	---	---	15/07/2009	12/05/2000	5141	ΜΠΗΤΡΟΣ ΣΥΜΜΕΤΟΧΙΚΗ (ΚΟ)	0.172	---	0.172	22/05/2020	---	---	---	---	---	3834@0.206	---	---	---	---	---	2,724.89	0.092	0.19	55102010
119,596,817	0.040	---	---	---	15/07/2008	27/04/2017	5190	ΝΙΚΑΣ (ΚΟ)	0.6	---	0.6	22/05/2020	---	---	---	---	---	400@0.720	---	---	---	---	---	71,758.09	0.4	0.6	45102020
24,319,250	0.300	---	---	---	09/07/2002	04/07/2007	5165	ΠΡΟΔΕΥΤΙΚΗ (ΚΟ)	0.151	---	0.151	22/05/2020	0.151	0.151	0.155	0.151	2170@0.155	1050@0.176	---	---	5,715	11	864.29	3,672.21	0.11	0.206	50101010
245,497,664	0.310	---	---	---	01/07/2008	30/07/2012	5207	ΣΕΛΟΝΤΑ (ΚΟ)	0.1	---	0.1	22/05/2020	0.1	0.1	0.1	0.1	0.1671516@0.100	---	---	---	3,307	4	330.70	24,549.77	0.1	0.101	45102010
10,186,667	1.35	---	---	---	24/06/2008	02/02/2016	4887	ΣΙΔΑΜΑ (ΚΟ)	0.394	9.44	# 0.36	22/05/2020	0.4	0.39	0.4	0.39	0.395 60@0.390	50@0.400	---	---	3,950	5	1,560.00	4,013.55	0.192	0.57	55102010
766,000	1.00	---	---	---	01/07/2004	11/12/2012	5193	ΤΡΙΑ ΑΛΦΑ (ΚΟ)	1.8	---	1.8	22/05/2020	---	---	---	---	---	---	55.15	2018	---	---	---	1,658.10	1.44	2.16	55101020
245,000	1.00	---	---	---	19/07/2010	11/12/2012	5194	ΤΡΙΑ ΑΛΦΑ (ΠΟ)	1.14	---	1.14	22/05/2020	---	---	---	---	---	110@1.36	34.93	2018	---	---	---	1,658.10	0.9	1.17	55101020

Κατάσταση σε Αναστολή

20,255,805	0.300	---	---	---	22/08/2006	02/08/2010	5136	ΑΧΟΝ ΣΥΜΜΕΤΟΧΩΝ (ΚΟ)	0.058	---	0.058	28/04/2017	---	---	---	---	---	---	---	---	---	---	---	1,174.84	0.058	0.058	20101010	
21,820,410	0.800	---	---	---	22/05/2008	02/08/2011	5174	ΕΥΡΩΜΕΔΙΣ (ΚΟ)	0.448	---	0.448	30/04/2018	---	---	---	---	---	---	---	---	---	---	---	---	9,775.54	0.448	0.448	20101010
66,948,210	0.300	---	---	---	22/09/2015	22/09/2015	5179	FOLLI-FOLLIE (ΚΟ)	4.8	---	4.8	24/05/2018	---	---	---	---	---	---	---	---	---	---	---	---	321,351.41	4.8	4.8	40401030
12,417,000	0.310	---	0.0205	---	27/08/2019	28/08/2017	5233	MLS ΠΛΗΡΟΦΟΡΙΚΗ (ΚΟ)	0.57	---	0.57	12/05/2020	---	---	---	---	---	4000@0.638	---	---	---	---	---	---	7,077.69	0.475	1.51	10101015
14,870,100	0.300	---	---	---	15/05/2008	26/09/2011	5130	ΑΛΦΑ ΓΚΡΙΣΙΝ Α.Ε. (ΚΟ)	0.014	---	0.014	13/04/2017	---	---	---	---	---	---	---	---	---	---	---	---	208.18	0.014	0.014	10102030
33,930,000	0.300	---	---	---	03/07/2006	30/05/2001	4865	ΒΩΒΟΣ ΜΠΑΜΠΗΣ (ΚΟ)	0.304	---	0.304	30/03/2012	---	---	---	---	---	---	---	---	---	---	---	---	10,314.72	0.304	0.304	35101010
77,126,446	0.340	---	---	---	23/05/2005	18/08/2011	5206	Γ.Ε. ΔΗΜΗΤΡΙΟΥ (ΚΟ)	0.0125	---	0.0125	30/04/2019	---	---	---	---	---	---	---	---	---	---	---	---	964.08	0.0125	0.0125	40202020
6,000,000	0.600	---	---	---	13/06/2008	08/04/2004	5172	ΓΙΟΥΡΟΜΠΡΟΚΕΡΣ (ΚΟ)	0.008	---	0.008	27/04/2018	---	---	---	---	---	---	---	---	---	---	---	---	48.00	0.008	0.008	30302015
7,085,888	1.59	---	---	---	02/07/1996	06/09/2010	5216	ΕΛΒΙΕΜΕΚ (ΚΟ)	2.6	---	2.6	30/09/2019	---	---	---	---	---	---	---	---	---	---	---	---	18,423.31	2.6	2.6	35101010
25,179,640	0.600	---	---	---	08/08/1994	19/09/2000	5191	Ι. ΜΠΟΥΤΑΡΗΣ & ΥΙΟΣ (ΚΟ)	0.026	---	0.026	01/10/2018	---	---	---	---	---	---	---	---	---	---	---	---	742.45	0.026	0.026	45101015
1,540,000	0.600	---	---	---	08/08/1994	19/09/2000	5192	Ι. ΜΠΟΥΤΑΡΗΣ & ΥΙΟΣ (ΠΟ)	0.057	---	0.057	01/10/2018	---	---	---	---	---	---	---	---	---	---	---	---	742.45	0.057	0.057	45101015
24,619,524	0.500	---	---	---	10/10/1986	30/12/2002	4914	ΚΕΡΑΜΕΙΑ-ΑΛΛΑΤΙΝΗ (ΚΟ)	0.088	---	0.088	30/08/2012	---	---	---	---	---	---	---	---	---	---	---	---	2,166.52	0.088	0.088	35101010
31,543,600	0.420	---	---	---	19/07/2010	19/12/2018	5205	ΚΡΕΤΑ ΦΑΡΜ (ΚΟ)	1.085	---	1.085	30/04/2019	---	---	---	---	---	---	---	---	---	---	---	---	34,224.81	1.085	1.085	45102020
23,935,280	0.300	---	---	---	29/06/2009	13/06/2000	5153	ΝΑΥΤΕΜΠΟΡΙΚΗ (ΚΟ)	0.107	---	0.107	02/10/2017	---	---	---	---	---	---	---	---	---	---	---	---	2,561.07	0.107	0.107	40301030
255,459,600	0.300	---	---	---	26/06/2000	03/12/2010	5101	ΝΕΛ (ΚΟ)	0.07	---	0.07	31/08/2015	---	---	---	---	---	---	---	---	---	---	---	---	17,882.17	0.07	0.07	40501015
23,463,874	0.800	---	---	---	23/05/2003	21/12/1999	4918	ΝΕΩΡΙΟΝ (ΚΟ)	0.125	---	0.125	30/08/2012	---	---	---	---	---	---	---	---	---	---	---	---	2,932.98	0.125	0.125	50206030
18,750,000	0.300	---	---	---	02/07/2001	31/12/2012	5154	ΠΗΓΑΣΟΣ ΕΚΔΟΤΙΚΗ Α.Ε. (ΚΟ)	0.089	---	0.089	02/10/2017	---	---	---	---	---	---	---	---	---	---	---	---	1,668.75	0.089	0.089	40301030
100,793,572	0.300	---	---	---	16/07/2009	11/02/2016	5110	ΤΗΛΕΤΥΠΟΣ (ΚΟ)	0.06	---	0.06	07/03/2016	---	---	---	---	---	---	---	---	---	---	---	---	6,047.61	0.06	0.06	40301035
4,034,950	0.680	---	---	---	01/07/2005	30/12/2010	5171	ΧΑΤΖΗΚΡΑΝΩΤΗ Ε. ΥΙΟΙ (ΚΟ)	0.14	---	0.14	27/04/2018	---	---	---	---	---	---	---	---	---	---	---	---	564.89	0.14	0.14	45102020

Σημειώσεις Χρεογράφων

Κωδικός	Κείμενο σημείωσης
()	- Προσαρμοσμένα Μέρισματα λόγω διανομής Δωρεάν μετοχών.
*	- Τελευταία προσαρμοσμένη τιμή κλεισίματος.
[1]	- Καθαρά μερίσματα.
[2]	- Στη στήλη "Ημερ. Αποκοπής τελευταίου δικαιώματος" αναφέρεται η Ημερομηνία εισαγωγής για Νέες Εταιρείες.
[3]	- Η Χρηματιστηριακή αξία αναφέρεται στο σύνολο των μετοχών
[4]	- Η κωδικοποίηση των Κλάδων Οικονομικής Δραστηριότητας του Χ.Α. παρουσιάζονται στο Παράρτημα Α
[5]	- Η Χρηματιστηριακή Αξία αναφέρεται στο σύνολο των κατηγοριών μετοχών (εφόσον έχουν εισαχθεί περισσότερες της μιας κατηγορίες) και δεν αναφέρεται σε επιμέρους κατηγορίες μετοχών μιας εταιρείας.
[6]	- Ρ/Ε μεγαλύτερο του 100
[7]	- Τελευταία εικόνα του Βιβλίου Εντολών πριν το τέλος της συνεδρίασης
[8]	- Στην Αξία Συναλλαγών των Μετοχών περιλαμβάνονται όλοι οι τύποι Πακέτων
4750	- Μεταφορά στην Κατηγορία Επιτήρησης από 8/4/2011.
4865	- Αναστολή διαπραγμάτευσης από 2/4/2012.
4887	- Μεταφορά στην Κατηγορία Επιτήρησης από 10/4/2012.
4912	- Μεταφορά στην κατηγορία Επιτήρησης από 31/7/2012.
4914	- Αναστολή διαπραγμάτευσης από 31/8/2012.
4918	- Αναστολή διαπραγμάτευσης από 31/8/2012.
4955	- Μεταφορά στην Επιτήρηση από 5/4/2013.
4957	- Μεταφορά στην Επιτήρηση από 5/4/2013.
4958	- Μεταφορά στην Επιτήρηση από 5/4/2013.
4959	- Μεταφορά στην Επιτήρηση από 5/4/2013.
5080	- Μεταφορά στην κατηγορία Επιτήρησης από 05/12/2014.
5093	- Μεταφορά στην Κατηγορία Επιτήρησης από 8/4/2015.
5095	- Μεταφορά στην Επιτήρηση από 09/04/2015.
5101	- Αναστολή διαπραγμάτευσης από 1/9/2015.
5110	- Αναστολή διαπραγμάτευσης από 08/03/2016.
5112	- Μεταφορά στην Κατηγορία Επιτήρησης από 15/04/2016.
5115	- Μεταφορά στην Κατηγορία Επιτήρησης από 15/04/2016.
5123	- Μεταφορά στην Κατηγορία Επιτήρησης από 01/04/2016.
5130	- Αναστολή διαπραγμάτευσης από 18/04/2017.
5136	- Αναστολή διαπραγμάτευσης από 02/05/2017.
5141	- Μεταφορά στην Κατηγορία Επιτήρησης από 10/05/2017.
5153	- Αναστολή διαπραγμάτευσης από 03/10/2017.
5154	- Αναστολή διαπραγμάτευσης από 03/10/2017.
5156	- Μεταφορά στην κατηγορία Επιτήρησης από 11/12/2017.
5160	- Μεταφορά στην Κατηγορία Επιτήρησης από 15/04/2016.
5161	- Μεταφορά στην κατηγορία Επιτήρησης από τις 25/11/2011.
5162	- Μεταφορά στην Κατηγορία Επιτήρησης από 21/12/2009.
5165	- Μεταφορά στην Κατηγορία Επιτήρησης από 15/02/2018.
5171	- Αναστολή διαπραγμάτευσης από 30/04/2018.
5172	- Αναστολή διαπραγμάτευσης από 30/04/2018.
5174	- Αναστολή διαπραγμάτευσης από 02/05/2018.
5178	- Μεταφορά στην Κατηγορία Επιτήρησης από 11/05/2018.
5179	- Αναστολή διαπραγμάτευσης από 25/05/2018.
5190	- Μεταφορά στην Κατηγορία Επιτήρησης από 01/10/2018.
5191	- Αναστολή διαπραγμάτευσης από 02/10/2018.
5192	- Αναστολή διαπραγμάτευσης από 02/10/2018.
5193	- Μεταφορά στην κατηγορία Επιτήρησης από 25/10/2018.
5194	- Μεταφορά στην κατηγορία Επιτήρησης από 25/10/2018.
5195	- Μεταφορά στην κατηγορία Επιτήρησης από 25/10/2018.
5197	- Μεταφορά στην κατηγορία Επιτήρησης από 07/11/2018.
5205	- Αναστολή διαπραγμάτευσης από 02/05/2019.

Σημειώσεις Χρεογράφων**Κωδικός** **Κείμενο σημείωσης**

5206	-	Αναστολή διαπραγμάτευσης από 02/05/2019.
5207	-	Μεταφορά στην Επιτήρηση από 13/05/2019.
5216	-	Αναστολή διαπραγμάτευσης από 01/10/2019.
5231	-	Μεταφορά στην Επιτήρηση από 5/4/2013.
5232	-	Μεταφορά στην Κατηγορία Επιτήρησης από 08/04/2011.
5233	-	Αναστολή διαπραγμάτευσης από 13/05/2020.

Στοιχεία Συναλλαγών Πακέτων

Χρεόγραφο	Όγκος πακέτου	Τιμή πακέτου	Αξία πακέτου	Ώρα έγκρισης	Σημείωση
EUROBANK HOLDINGS (ΚΟ)	1,500,000	0.319	478,650.00	10:55:45	20
ΕΘΝΙΚΗ ΤΡΑΠΕΖΑ (ΚΟ)	1,000,000	0.992	991,800.00	12:30:55	20
ΕΘΝΙΚΗ ΤΡΑΠΕΖΑ (ΚΟ)	1,000,000	0.992	991,800.00	12:39:30	20
ΕΘΝΙΚΗ ΤΡΑΠΕΖΑ (ΚΟ)	500,000	1.02	510,000.00	14:06:17	20
ALPHA BANK (ΚΟ)	2,000,000	0.513	1,025,200.00	14:07:42	20
EUROBANK HOLDINGS (ΚΟ)	4,000,000	0.317	1,268,800.00	14:18:22	20
ALPHA BANK (ΚΟ)	1,000,000	0.512	511,800.00	14:24:50	20
ΕΥΔΑΠ (ΚΟ)	100,000	7.00	700,000.00	14:58:37	20
EUROBANK HOLDINGS (ΚΟ)	1,500,000	0.328	491,250.00	16:44:43	20
EUROBANK HOLDINGS (ΚΟ)	6,000,000	0.334	2,004,000.00	17:13:09	20
ALPHA BANK (ΚΟ)	3,000,000	0.525	1,575,000.00	17:14:05	20

Σημειώσεις πακέτων

- 9 - Μέθοδος 6-1 / Ειδική Χρέωση
- 10 - Μέθοδος 6-1 / Ειδική Χρέωση, Αυθημερόν Διακανονισμός
- 14 - Μέθοδος 6-3 / Πακέτο Αποκατάστασης, Ατελής αγορά και Πώληση
- 18 - Μέθοδος 6-2 / SPOT 1
- 19 - Μέθοδος 6-2 / SPOT 2
- 20 - Μέθοδος 6-1 και Μέθοδος 6-1 Αυθημερόν Διακανονισμός
- 21 - Άλλη Προσυμφωνημένη

Στοιχεία Συναλλαγών Δικαιωμάτων

Ημερ. αποκοπής	Έναρξη εξάσκησης	Λήξη εξάσκησης	Λήξη διαπρ/σης	Δικαιώματα	Κατωτ Τιμή	Ανωτ Τιμή	Τιμή κλεισ.	Τελευταία ζήτηση	Τελευταία προσφορά	Όγκος	Πράξεις	Αξία Συναλλαγών
----------------	------------------	----------------	----------------	-------------------	------------	-----------	-------------	------------------	--------------------	-------	---------	-----------------

Δεν υπάρχουν Συναλλαγές Δικαιωμάτων.

Στοιχεία Συναλλαγών Εκποιήσεων

Χρεόγραφα	Τύπος Χρεογράφου	Όγκος Συναλλαγών	Αριθμός Πράξεων	Αξία Συναλλαγών	Σημείωση
Δεν πραγματοποιήθηκαν Εκποιήσεις Μετοχών.					

Σημειώσεις Εκποιήσεων

- 1 - Κανονική Εκποίηση.
- 2 - Εκποίηση Ενσώματων Ονομαστικών Μετοχών.
- 3 - Εκποίηση Αδιάθετων Κλασματικών Υπολοίπων.

Στοιχεία Συναλλαγών Εκποιήσεων Ενσώματων Ονομαστικών Μετοχών

Χρεόγραφα	Ημερ/νία έναρξης	Ημερ/νία λήξης	Αρχικό πλήθος	Διαθέσιμο πλήθος	Ημερομηνία	Μέση τιμή (ημέρας)	Μέση τιμή (περιόδου)	Αριθμός Πράξεων	Όγκος Συναλλαγών	Αξία Συναλλαγών
-----------	------------------	----------------	---------------	------------------	------------	--------------------	----------------------	-----------------	------------------	-----------------

Δεν πραγματοποιήθηκαν Εκποιήσεις Ενσώματων Ονομαστικών Μετοχών.

Σημειώσεις Εκποιήσεων

Σύμφωνα με την Απόφαση 1/380/04.05.2006 της Επιτροπής Κεφαλαιαγοράς εκποιούνται μέσω του Χρηματιστηρίου Αθηνών με επιμέλεια της εκδότριας εταιρείας, οι ενσώματες ονομαστικές μετοχές που δεν έχουν κατατεθεί στην εκδότρια προς αποϋλοποίηση. Η εκποίηση διενεργείται σύμφωνα με τον τρόπο που ορίζεται στο άρθρο 99Α του Κανονισμού του Χρηματιστηρίου Αθηνών.

Στοιχεία Ενεργητικού Διαπραγματεύσιμων Αμοιβαίων Κεφαλαίων (Δ.Α.Κ.)

	Ημερομηνία συναλλαγών	Δημιουργία / Εξαγορά	Αριθ. Μερ. (T-1)	Νέα Μερ. (T-1)	Εξαγορασθ. Μερ. (T-1)	Μερίδια (T) [1]	Αξία Ενεργητικού [2]	Καθαρή Τιμή	Μέρισμα /Μερίδιο	Ημερ. Αποκοπής
ALPHA ETF FTSE Athex Large Cap	25/05/2020	5,000	812,382	---	---	812,382	12,255,760.00	15.0862	0.43	30/06/2018

Σημειώσεις Δ.Α.Κ.

[1] - Αριθμ. μεριδίων (T) = Αριθμ. μεριδίων (T-1) + Νεοεκδιθέντα μερίδια (T-1) - Εξαγορασθέντα μερίδια (T-1)

[2] - Περιλαμβάνονται και τα μερίδια που δημιουργήθηκαν / εξαγοράσθηκαν την ημέρα T-1.

Περιγραφή	Στοιχεία
Όνομασία Δ.Α.Κ.	ALPHA ETF FTSE Athex Large Cap
Σύμβολο Δ.Α.Κ. (GR)	ΑΔΑΚ
Σύμβολο Δ.Α.Κ. (EN)	AETF
ISIN Δ.Α.Κ.	GRF000153004
Κατηγορία Διαπραγμάτευσης	Διαπραγματεύσιμα Αμοιβαία Κεφάλαια (Δ.Α.Κ.)
Τύπος Δ.Α.Κ.	Μετοχών
Τρόπος διαχείρισης	Παθητικός
Επενδυτική Στρατηγική	Σκοπός της επενδυτικής πολιτικής του Αμοιβαίου Κεφαλαίου είναι η αναπαραγωγή της αποδόσεως του Δείκτη FTSE/X.A. Large Cap του Χρηματιστηρίου Αθηνών σε όρους Ευρώ, ακολουθώντας πλήρως και πανομοιότυπως τη σύνθεση του υποκείμενου Δείκτη.
Εκδότης	ΑΛΦΑ ASSET MANAGEMENT Α.Ε.Δ.Α.Κ.
Εταιρεία Διαχείρισης	ΑΛΦΑ ASSET MANAGEMENT Α.Ε.Δ.Α.Κ.
Ειδικοί Διαπραγματευτές	ΑΛΦΑ FINANCE Α.Χ.Ε.Π.Ε.Υ. , ΕΘΝΙΚΗ ΧΡΗΜΑΤΙΣΤΗΡΙΑΚΗ Α.Χ.Ε.Π.Ε.Υ.
Θεματοφύλακας	ΑΛΦΑ ΤΡΑΠΕΖΑ Α.Ε.
Σύμβολο Δείκτη (GR)	FTSE
Σύμβολο Δείκτη (EN)	FTSE
Όνομασία Δείκτη	FTSE/X.A. Large Cap
ISIN Δείκτη	GRI99201A006
Κλάσμα Δείκτη [1]	1/100
Αρχική Τιμή Μεριδίου	21.76
Συνολικός Αριθμός Μεριδίων [2]	812,382
Ημερομηνία πρώτης Έκδοσης	14/01/2008
Ημερομηνία έναρξης Διαπραγμάτευσης	24/01/2008
Νόμισμα Διαπραγμάτευσης	ΕΥΡΩ
Νόμισμα Ενεργητικού	ΕΥΡΩ
Αρχική Αξία Ενεργητικού [3]	3,000,000.00
Αριθμ. Μεριδίων για Δημιουργία-Εξαγορά [4]	5,000
Αμοιβή Διαχείρισης	0.375

Σημειώσεις Δ.Α.Κ.

[1] - Το κλάσμα της τιμής του δείκτη που αποτελεί η τιμή της πρώτης έκδοσης

[2] - Ο αριθμός μεριδίων που διαπραγματεύθηκαν στο Χρηματιστήριο την ημέρα T

[3] - Η αξία του ενεργητικού κατά την έκδοση

[4] - Ο αριθμός μεριδίων που απαιτείται κατά τη διαδικασία δημιουργίας εξαγοράς

ΑΝΑΚΟΙΝΩΣΕΙΣ

ΓΝΩΣΤΟΠΟΙΗΣΕΙΣ ΕΤΑΙΡΕΙΩΝ

From: FURLIS A.E ΣΥΜΜΕΤΟΧΩΝ
Posted At: 22 May 2020 17:25
Conversation: Ανακοίνωση Αγοράς Ιδίων Μετοχών
Posted To: DOLAnnouncements

Subject: Ανακοίνωση Αγοράς Ιδίων Μετοχών

Ανακοίνωση Αγοράς Ιδίων Μετοχών

[Ανακοίνωση Αγοράς Ιδίων Μετοχών](#)

From: M.L.S. ΠΛΗΡΟΦΟΡΙΚΗ Α.Ε.
Posted At: 22 May 2020 17:37
Conversation: ΓΝΩΣΤΟΠΟΙΗΣΗ ΑΛΛΑΓΗΣ ΑΝΩΤΑΤΩΝ ΔΙΕΥΘΥΝΤΙΚΩΝ
ΣΤΕΛΕΧΩΝ
Posted To: DOLAnnouncements
Subject: ΓΝΩΣΤΟΠΟΙΗΣΗ ΑΛΛΑΓΗΣ ΑΝΩΤΑΤΩΝ ΔΙΕΥΘΥΝΤΙΚΩΝ
ΣΤΕΛΕΧΩΝ

Η MLS Πληροφορική ανακοινώνει την αποχώρηση του κ. Γιώργου Ταχταλίδη από τη θέση του Υπεύθυνου Επενδυτικών Σχέσεων της εταιρίας για λόγους υγείας.

Η εταιρία τον ευχαριστεί για την πολυετή προσφορά του και του εύχεται τα καλύτερα για το μέλλον.

Επίσης ανακοινώνει τον ορισμό του κ. Κοσμά Θέμελη ως Υπεύθυνου Εταιρικών Ανακοινώσεων.

From: AS COMPANY A.E.
Posted At: 22 May 2020 17:37
Conversation: Ανακοίνωση ορισμού υπευθύνου Εσωτερικού Ελέγχου & υπευθύνου Εταιρικών Ανακοινώσεων & Εξυπηρέτησης Μετόχων
Posted To: DOLAnnouncements
Subject: Ανακοίνωση ορισμού υπευθύνου Εσωτερικού Ελέγχου & υπευθύνου Εταιρικών Ανακοινώσεων & Εξυπηρέτησης Μετόχων

Ανακοίνωση

Ωραιόκαστρο, 22/5/2020

Η εταιρία "AS ΕΜΠΟΡΙΚΗ- ΒΙΟΜΗΧΑΝΙΚΗ ΕΤΑΙΡΙΑ Η/Υ ΚΑΙ ΠΑΙΧΝΙΔΙΩΝ Α.Ε." και διακριτικό τίτλο "AS COMPANY A.E." στο πλαίσιο των υποχρεώσεων της, σύμφωνα με τις διατάξεις του Ν. 3016/2002 περί Εταιρικής Διακυβέρνησης και την Χρηματοπιστηριακή Νομοθεσία, ενημερώνει το επενδυτικό κοινό ότι, καθήκοντα Εσωτερικού Ελεγκτή της Εταιρείας αναλαμβάνει από 22.5.2020 η κ. Σουλτάνα Στροίκου, σε αντικατάσταση της κ. Φωτεινής Βογιατζή. Ταυτόχρονα, καθήκοντα Υπεύθυνης Εταιρικών Ανακοινώσεων και Εξυπηρέτησης Μετόχων, αναλαμβάνει η κ. Χαρίκλεια Τσαλουχίδου.

From: BRIQ PROPERTIES A.E.E.A.Π.
Posted At: 22 May 2020 18:18
Conversation: Αγορά ιδίων μετοχών (21/5/2020)
Posted To: DOLAnnouncements

Subject: Αγορά ιδίων μετοχών (21/5/2020)

Η BriQ Properties A.E.E.A.Π. γνωστοποιεί ότι σύμφωνα με το άρθρο 49 του Ν 4548/2018 και σύμφωνα με τους όρους του Κανονισμού 2273 / 2003 της Ευρωπαϊκής Επιτροπής και σε εκτέλεση της από 30/03/2020 απόφασης της Τακτικής Γενικής Συνέλευσης των Μετόχων της Εταιρείας και της από 31/03/2020 απόφασης του Διοικητικού Συμβουλίου, προέβη κατά τη διάρκεια της συνεδρίασης της 21/5/2020, μέσω της χρηματιστηριακής εταιρείας «Eurobank Equities», σε αγορά 3.000 ιδίων μετοχών με μέση τιμή κτήσης 1,661 ευρώ και συνολική αξία συναλλαγής 4.982,31 ευρώ.

From: LAVIPHARM A.E.
Posted At: 22 May 2020 18:20
Conversation: ΑΝΑΚΟΙΝΩΣΗ ΡΥΘΜΙΖΟΜΕΝΗΣ ΠΛΗΡΟΦΟΡΙΑΣ ΤΟΥ Ν. 3556/2007: Γνωστοποίηση συναλλαγών
Posted To: DOLAnnouncements
Subject: ΑΝΑΚΟΙΝΩΣΗ ΡΥΘΜΙΖΟΜΕΝΗΣ ΠΛΗΡΟΦΟΡΙΑΣ ΤΟΥ Ν. 3556/2007: Γνωστοποίηση συναλλαγών

Παιανία, 22 Μαΐου 2020 - Η Lavipharm A.E., κατ' εφαρμογή του άρθρου 19 του Κανονισμού 596/2014 του Ευρωπαϊκού Κοινοβουλίου και του Συμβουλίου της 16/04/2014, γνωστοποιεί στο επενδυτικό κοινό ότι η T&A Holdings (Luxembourg) sarl, εταιρεία συμφερόντων του Εκτελεστικού Προέδρου της Lavipharm A.E., κ. Αθανάσιου Λαβίδα του Τηλέμαχου, πραγματοποίησε τις ακόλουθες αγορές κοινών ονομαστικών μετοχών εκδόσεως Lavipharm A.E.: στις 20/5/2020, 30.000 μετοχές, αξίας Ευρώ 8.400,00 και στις 22/05/2020 4.975 μετοχές αξίας Ευρώ 1.442,75.

[ΓΝΩΣΤΟΠΟΙΗΣΗ ΣΥΝΑΛΛΑΓΗΣ](#)

From: ΠΛΑΣΤΙΚΑ ΚΡΗΤΗΣ Α.Β.Ε.Ε.
Posted At: 22 May 2020 18:57
Conversation: ΑΝΑΚΟΙΝΩΣΗ ΑΓΟΡΑΣ ΙΔΙΩΝ ΜΕΤΟΧΩΝ
Posted To: DOLAnnouncements

Subject: ΑΝΑΚΟΙΝΩΣΗ ΑΓΟΡΑΣ ΙΔΙΩΝ ΜΕΤΟΧΩΝ

Βλέπετε συνημμένα την ΑΝΑΚΟΙΝΩΣΗ ΑΓΟΡΑΣ ΙΔΙΩΝ ΜΕΤΟΧΩΝ

[ΑΝΑΚΟΙΝΩΣΗ ΑΓΟΡΑΣ ΙΔΙΩΝ ΜΕΤΟΧΩΝ](#)

From: FURLIS A.E ΣΥΜΜΕΤΟΧΩΝ
Posted At: 22 May 2020 19:17
Conversation: ΑΝΑΚΟΙΝΩΣΗ ΓΙΑ ΤΗΝ ΠΡΟΑΝΑΓΓΕΛΙΑ ΓΕΝΙΚΗΣ
ΣΥΝΕΛΕΥΣΗΣ
Posted To: DOLAnnouncements
Subject: ΑΝΑΚΟΙΝΩΣΗ ΓΙΑ ΤΗΝ ΠΡΟΑΝΑΓΓΕΛΙΑ ΓΕΝΙΚΗΣ
ΣΥΝΕΛΕΥΣΗΣ

ΠΡΟΣΚΛΗΣΗ ΣΕ ΕΤΗΣΙΑ ΤΑΚΤΙΚΗ ΓΕΝΙΚΗ ΣΥΝΕΛΕΥΣΗ ΤΩΝ ΜΕΤΟΧΩΝ

[ΠΡΟΣΚΛΗΣΗ ΣΕ ΕΤΗΣΙΑ ΤΑΚΤΙΚΗ ΓΕΝΙΚΗ ΣΥΝΕΛΕΥΣΗ ΤΩΝ ΜΕΤΟΧΩΝ](#)

From: FURLIS A.E ΣΥΜΜΕΤΟΧΩΝ
Posted At: 22 May 2020 19:22
Conversation: ΕΝΗΜΕΡΩΤΙΚΟ ΣΗΜΕΙΩΜΑ ΕΠΙ ΤΩΝ ΘΕΜΑΤΩΝ ΤΗΣ
ΕΤΗΣΙΑΣ ΤΑΚΤΙΚΗΣ ΓΕΝΙΚΗΣ ΣΥΝΕΛΕΥΣΗΣ ΤΩΝ ΜΕΤΟΧΩΝ
ΤΗΣ 12/06/2020
Posted To: DOLAnnouncements
Subject: ΕΝΗΜΕΡΩΤΙΚΟ ΣΗΜΕΙΩΜΑ ΕΠΙ ΤΩΝ ΘΕΜΑΤΩΝ ΤΗΣ
ΕΤΗΣΙΑΣ ΤΑΚΤΙΚΗΣ ΓΕΝΙΚΗΣ ΣΥΝΕΛΕΥΣΗΣ ΤΩΝ ΜΕΤΟΧΩΝ
ΤΗΣ 12/06/2020

ΕΝΗΜΕΡΩΤΙΚΟ ΣΗΜΕΙΩΜΑ ΕΠΙ ΤΩΝ ΘΕΜΑΤΩΝ ΤΗΣ ΕΤΗΣΙΑΣ ΤΑΚΤΙΚΗΣ ΓΕΝΙΚΗΣ
ΣΥΝΕΛΕΥΣΗΣ ΤΩΝ ΜΕΤΟΧΩΝ ΤΗΣ 12/06/2020 ΚΑΙ ΣΧΕΔΙΟ ΚΑΤΑΣΤΑΤΙΚΟΥ

[ΕΝΗΜΕΡΩΤΙΚΟ ΣΗΜΕΙΩΜΑ ΕΠΙ ΤΩΝ ΘΕΜΑΤΩΝ ΤΗΣ ΕΤΗΣΙΑΣ ΤΑΚΤΙΚΗΣ ΓΕΝΙΚΗΣ ΣΥΝΕΛΕΥΣΗΣ
ΤΩΝ ΜΕΤΟΧΩΝ ΤΗΣ 12/06/2020 ΚΑΙ ΣΧΕΔΙΟ ΚΑΤΑΣΤΑΤΙΚΟΥ](#)

From: ΤΡΑΠΕΖΑ ΠΕΙΡΑΙΩΣ Α.Ε.

Posted At: 22 May 2020 20:22

Conversation: ΠΡΟΣΚΛΗΣΗ ΤΩΝ ΜΕΤΟΧΩΝ ΤΗΣ ΑΝΩΝΥΜΗΣ ΤΡΑΠΕΖΙΚΗΣ ΕΤΑΙΡΕΙΑΣ "ΤΡΑΠΕΖΑ ΠΕΙΡΑΙΩΣ ΑΝΩΝΥΜΟΣ ΕΤΑΙΡΕΙΑ" ΣΕ ΕΚΤΑΚΤΗ ΓΕΝΙΚΗ ΣΥΝΕΛΕΥΣΗ

Posted To: DOLAnnouncements

Subject: ΠΡΟΣΚΛΗΣΗ ΤΩΝ ΜΕΤΟΧΩΝ ΤΗΣ ΑΝΩΝΥΜΗΣ ΤΡΑΠΕΖΙΚΗΣ ΕΤΑΙΡΕΙΑΣ "ΤΡΑΠΕΖΑ ΠΕΙΡΑΙΩΣ ΑΝΩΝΥΜΟΣ ΕΤΑΙΡΕΙΑ" ΣΕ ΕΚΤΑΚΤΗ ΓΕΝΙΚΗ ΣΥΝΕΛΕΥΣΗ

Επισυνάπτεται αρχείο σε μορφή pdf.

[ΠΡΟΣΚΛΗΣΗ ΤΩΝ ΜΕΤΟΧΩΝ ΤΗΣ ΑΝΩΝΥΜΗΣ ΤΡΑΠΕΖΙΚΗΣ ΕΤΑΙΡΕΙΑΣ "ΤΡΑΠΕΖΑ ΠΕΙΡΑΙΩΣ ΑΝΩΝΥΜΟΣ ΕΤΑΙΡΕΙΑ" ΣΕ ΕΚΤΑΚΤΗ ΓΕΝΙΚΗ ΣΥΝΕΛΕΥΣΗ](#)

From: ΠΛΑΣΤΙΚΑ ΚΡΗΤΗΣ Α.Β.Ε.Ε.
Posted At: 22 May 2020 21:38
Conversation: ΑΝΑΚΟΙΝΩΣΗ ΣΧΕΤΙΚΑ ΜΕ ΣΧΟΛΙΑΣΜΟ ΔΗΜΟΣΙΕΥΜΑΤΩΝ
ΤΟΥ ΤΥΠΟΥ
Posted To: DOLAnnouncements
Subject: ΑΝΑΚΟΙΝΩΣΗ ΣΧΕΤΙΚΑ ΜΕ ΣΧΟΛΙΑΣΜΟ ΔΗΜΟΣΙΕΥΜΑΤΩΝ
ΤΟΥ ΤΥΠΟΥ

Βλέπετε συνημμένα το σχετικό ΔΕΛΤΙΟ ΤΥΠΟΥ

[ΔΕΛΤΙΟ ΤΥΠΟΥ 22052020](#)

From: AUTOHELLAS A.T.E.E.
Posted At: 23 May 2020 18:15
Conversation: Ανακοίνωση αναφορικά με τη Hertz Global Holdings
Posted To: DOLAnnouncements
Subject: Ανακοίνωση αναφορικά με τη Hertz Global Holdings

Αθήνα, 23 Μαΐου 2020

-

Ανακοίνωση αναφορικά με τη Hertz Global Holdings

Σε συνέχεια της πρόσφατης ανακοίνωσης μας στις 06/05/2020 σχετικά με την Hertz Global Holdings, η Autohellas ενημερώνει για τα ακόλουθα:

Η Hertz Global Holdings ανακοίνωσε ότι, επηρεαζόμενη σημαντικά από τις επιπτώσεις της Πανδημίας και των περιορισμών που αυτή επέφερε στην μετακίνηση κατά τους τελευταίους τρεις μήνες, υπέβαλε την 22/05/2020 αίτηση για την υπαγωγή της σε «πτωχευτική διαδικασία αναδιάρθρωσης σε λειτουργία» του Chapter 11 για την ίδια και τις θυγατρικές της σε Αμερική και Καναδά.

Με βάση τις ανακοινώσεις της Hertz Global, κατά της διάρκειας της διαδικασίας αναδιάρθρωσης η λειτουργία της σε όλο το παγκόσμιο δίκτυό της συνεχίζεται κανονικά για όλα τα brands που έχει στην κατοχή της (Hertz, Thrifty, Dollar και Firefly), χωρίς επιπτώσεις στις κρατήσεις της ή τα προγράμματα προνομίων και πιστότητας των πελατών της.

Όπως έχει επισημανθεί και στην προηγούμενη ανακοίνωση, η Autohellas η οποία εκμεταλλεύεται το σήμα της Hertz σε Ελλάδα και σε 7 χώρες στην περιοχή των Βαλκανίων, δεν έχει μετοχική σχέση με την Hertz Global, ούτε σχέση πιστωτή της Hertz Global αλλά δεν έχει άμεση οικονομική επίπτωση από την εξέλιξη αυτή.

Εκτίμησή μας είναι ότι με την προϋπόθεση της επιτυχούς ολοκλήρωσης της διαδικασίας αναδιάρθρωσης του δανεισμού της, μέσω του Chapter 11, η Hertz Global θα μπορέσει να λειτουργήσει σε παγκόσμιο επίπεδο με μεγαλύτερη δυναμική και αποτελεσματικότητα.

Υπενθυμίζεται ότι οι βραχυχρόνιες μισθώσεις (το κύριο αντικείμενο της Hertz Global) αντανακλούν το 16% του κύκλου εργασιών της Autohellas, ενώ οι μακροχρόνιες

μισθώσεις, οι πωλήσεις μεταχειρισμένων και η εμπορία αυτοκινήτων το υπόλοιπο 84%. Επίσης τα ίδια κεφάλαια της Autohellas την 31/12/2019 ήταν €294εκ. με την ευνοϊκότερη (χαμηλότερη) σχέση δανεισμού προς ίδια κεφάλαια μεταξύ όλων των εισηγμένων εταιρειών RAC ή Operating Leasing εταιρειών σε όλη την Ευρώπη.

From: O.T.E. A.E.
Posted At: 25 May 2020 09:07
Conversation: ΑΓΟΡΑ ΙΔΙΩΝ ΜΕΤΟΧΩΝ
Posted To: DOLAnnouncements

Subject: ΑΓΟΡΑ ΙΔΙΩΝ ΜΕΤΟΧΩΝ

Δείτε τη συνημμένη ανακοίνωση.

[22052020_Share_Buyback_GR](#)

From: ΤΕΡΝΑ ΕΝΕΡΓΕΙΑΚΗ Α.Β.Ε.Τ.Ε.

Posted At: 25 May 2020 09:23

Conversation: ΑΓΟΡΑ ΙΔΙΩΝ ΜΕΤΟΧΩΝ

Posted To: DOLAnnouncements

Subject: ΑΓΟΡΑ ΙΔΙΩΝ ΜΕΤΟΧΩΝ

Η ΤΕΡΝΑ ΕΝΕΡΓΕΙΑΚΗ ΑΒΕΤΕ κατ' εφαρμογή του Κανονισμού (ΕΕ) 596/2014 του Ευρωπαϊκού Κοινοβουλίου και του κατ' εξουσιοδότηση Κανονισμού (ΕΕ) 2016/1052 της Επιτροπής, γνωστοποιεί στο Επενδυτικό Κοινό ότι, σύμφωνα με το άρθρο 49 του Ν 4548/2018 όπως τροποποιήθηκε και ισχύει, προέβη την 22/5/2020 μέσω του μέλους του Χ.Α. ΒΕΤΑ ΑΧΕΠΕΥ, σε αγορά 2.310 ιδίων μετοχών με μέση τιμή κτήσης 9,5633 ευρώ ανά μετοχή και συνολική αξία συναλλαγής 22.091,30 ευρώ καθώς και μέσω του μέλους του Χ.Α. EUROXX ΧΡΗΜΑΤΙΣΤΗΡΙΑΚΗ ΑΧΕΠΕΥ, σε αγορά 4.000 ιδίων μετοχών με μέση τιμή κτήσης 9,7500 ευρώ ανά μετοχή και συνολική αξία συναλλαγής 39.000,00 ευρώ.

From: ΚΑΡΑΤΖΗ Α.Ε.
Posted At: 25 May 2020 10:11
Conversation: ΑΝΑΚΟΙΝΩΣΗ ΡΥΘΜΙΖΟΜΕΝΗΣ ΠΛΗΡΟΦΟΡΙΑΣ ΤΟΥ Ν. 3556/2007: Γνωστοποίηση συναλλαγών
Posted To: DOLAnnouncements
Subject: ΑΝΑΚΟΙΝΩΣΗ ΡΥΘΜΙΖΟΜΕΝΗΣ ΠΛΗΡΟΦΟΡΙΑΣ ΤΟΥ Ν. 3556/2007: Γνωστοποίηση συναλλαγών

Σύμφωνα με το άρθρο 9 του Ν.3556/2007 η εταιρεία ΚΑΡΑΤΖΗ ΑΕ ενημερώνει το επενδυτικό κοινό ότι η εταιρεία «ΑΝΤΚΑΡ ΜΟΝΟΠΡΟΣΩΠΗ Α.Ε.» στις 22.05.2020 απέκτησε 160 κοινές ονομαστικές μετοχές της ΚΑΡΑΤΖΗ ΑΕ έναντι 10,00 ευρώ ανά μετοχή μέσω χρηματιστηριακών συναλλαγών, οι οποίες θα εκκαθαριστούν την 26.05.2020. Συνέπεια αυτών των συναλλαγών, το ποσοστό των δικαιωμάτων ψήφου της «ΑΝΤΚΑΡ ΜΟΝΟΠΡΟΣΩΠΗ Α.Ε.» στην ΚΑΡΑΤΖΗ ΑΕ διαμορφώθηκε σε 51,5252% από 51,5241% που ήταν στις 21.05.2020.

From: FOURLIS A.E ΣΥΜΜΕΤΟΧΩΝ
Posted At: 25 May 2020 10:45
Conversation: Ανακοίνωση Αγοράς Ιδίων Μετοχών
Posted To: DOLAnnouncements

Subject: Ανακοίνωση Αγοράς Ιδίων Μετοχών

Ανακοίνωση Αγοράς Ιδίων Μετοχών

[Ανακοίνωση Αγοράς Ιδίων Μετοχών](#)

From: ΙΑΣΩ Α.Ε.
Posted At: 25 May 2020 10:54
Conversation: ΑΝΑΚΟΙΝΩΣΗ ΑΓΟΡΑΣ ΙΔΙΩΝ ΜΕΤΟΧΩΝ
Posted To: DOLAnnouncements

Subject: ΑΝΑΚΟΙΝΩΣΗ ΑΓΟΡΑΣ ΙΔΙΩΝ ΜΕΤΟΧΩΝ

ΑΝΑΚΟΙΝΩΣΗ ΑΓΟΡΑΣ ΙΔΙΩΝ ΜΕΤΟΧΩΝ

Η ΙΑΣΩ ΙΔΙΩΤΙΚΗ ΓΕΝΙΚΗ, ΜΑΙΕΥΤΙΚΗ – ΓΥΝΑΙΚΟΛΟΓΙΚΗ & ΠΑΙΔΙΑΤΡΙΚΗ ΚΛΙΝΙΚΗ – ΔΙΑΓΝΩΣΤΙΚΟ – ΘΕΡΑΠΕΥΤΙΚΟ ΚΑΙ ΕΡΕΥΝΗΤΙΚΟ ΚΕΝΤΡΟ Α.Ε. (η Εταιρεία) γνωστοποιεί στο Επενδυτικό Κοινό ότι, σύμφωνα με το άρθρο 49 του Ν. 4548/2018 και σε υλοποίηση και εφαρμογή της από 09/09/2019 απόφασης της Τακτικής Γενικής Συνέλευσης των Μετόχων της Εταιρείας και της από 20/11/2019 απόφασης του Διοικητικού Συμβουλίου της Εταιρείας, προέβη την 22/05/2020, μέσω του μέλους του Χ.Α. ΠΕΙΡΑΙΩΣ ΑΕΠΕΥ, σε αγορά 72 ιδίων μετοχών με μέση τιμή κτήσης 1,30 ευρώ ανά μετοχή και συνολική αξία συναλλαγής 93,60 ευρώ

From: BRIQ PROPERTIES A.E.E.A.Π.
Posted At: 25 May 2020 11:02
Conversation: Αγορά ιδίων μετοχών (22/5/2020)
Posted To: DOLAnnouncements

Subject: Αγορά ιδίων μετοχών (22/5/2020)

Η BriQ Properties A.E.E.A.Π. γνωστοποιεί ότι σύμφωνα με το άρθρο 49 του Ν 4548/2018 και σύμφωνα με τους όρους του Κανονισμού 2273 / 2003 της Ευρωπαϊκής Επιτροπής και σε εκτέλεση της από 30/03/2020 απόφασης της Τακτικής Γενικής Συνέλευσης των Μετόχων της Εταιρείας και της από 31/03/2020 απόφασης του Διοικητικού Συμβουλίου, προέβη κατά τη διάρκεια της συνεδρίασης της 22/5/2020, μέσω της χρηματιστηριακής εταιρείας «Eurobank Equities», σε αγορά 1.884 ιδίων μετοχών με μέση τιμή κτήσης 1,677 ευρώ και συνολική αξία συναλλαγής 3.160.11 ευρώ.

From: ΜΟΤΟΡ ΟΪΛ Α.Ε.
Posted At: 25 May 2020 11:11
Conversation: Συναλλαγές της OPTIMA BANK A.E (ρυθμιζόμενη πληροφορία N.3556/2007)
Posted To: DOLAnnouncements
Subject: Συναλλαγές της OPTIMA BANK A.E (ρυθμιζόμενη πληροφορία N.3556/2007)

Η ΜΟΤΟΡ ΟΙΛ (ΕΛΛΑΣ) ΔΙΥΛΙΣΤΗΡΙΑ ΚΟΡΙΝΘΟΥ, σύμφωνα με τους Ν. 3556/2007 και 3606/2007, ανακοινώνει ότι η Τράπεζα OPTIMA BANK A.E. την ενημέρωσε ότι πραγματοποίησε τις εξής συναλλαγές:

Ημερομηνία	Συναλλαγή	Ποσότητα	Χρηματοπιστωτικό Μέσο	Αξία (σε ΕΥΡΩ)
22/05/2020	Πώληση	1.545	Μετοχές ΜΟΗ (ΚΟ)	21.287,24
	Αγορά	226	Μετοχές ΜΟΗ (ΚΟ)	3.164,00
	Αγορά	8	ΣΜΕ ΜΟΗ ΙΟΥΝ 2020	11.147,00

Η Τράπεζα OPTIMA BANK A.E. πραγματοποίησε τις ανωτέρω συναλλαγές λόγω της Ειδικής Διαπραγμάτευσης που έχει αναλάβει στην αγορά παραγώγων σε Συμβόλαια Μελλοντικής Εκπλήρωσης (ΣΜΕ) με υποκείμενο τίτλο την μετοχή της ΜΟΤΟΡ ΟΙΛ (ΕΛΛΑΣ) ΔΙΥΛΙΣΤΗΡΙΑ ΚΟΡΙΝΘΟΥ Α.Ε.

Η γνωστοποίηση εκ μέρους της Τράπεζας OPTIMA BANK A.E. προς την Εταιρία και ακολούθως η ανακοίνωση της Εταιρίας προς τις αρχές της Κεφαλαιαγοράς, γίνεται επειδή ο κ. Πέτρος Τζαννετάκης είναι μη εκτελεστικό μέλος του Δ.Σ. της Τράπεζας OPTIMA BANK A.E., ενώ κατέχει τη θέση του εκτελεστικού μέλους του Δ.Σ. της ΜΟΤΟΡ ΟΙΛ (ΕΛΛΑΣ) ΔΙΥΛΙΣΤΗΡΙΑ ΚΟΡΙΝΘΟΥ Α.Ε. Ο κ. Πέτρος Τζαννετάκης είναι πρόσωπο υπόχρεο να γνωστοποιεί τις χρηματιστηριακές συναλλαγές του με αντικείμενο μετοχές εκδόσεως ΜΟΤΟΡ ΟΙΛ (ΕΛΛΑΣ) ΔΙΥΛΙΣΤΗΡΙΑ ΚΟΡΙΝΘΟΥ Α.Ε. (άρθρο 19 του Κανονισμού ΕΕ 596/2014).

Μαρούσι, 25 Μαΐου 2020

Το Διοικητικό Συμβούλιο

From: PASAL A.E.
Posted At: 25 May 2020 11:13
Conversation: ΑΝΑΚΟΙΝΩΣΗ ΓΙΑ ΤΟΝ ΠΡΟΣΔΙΟΡΙΣΜΟ ΤΙΜΗΣ ΔΙΑΘΕΣΗΣ
ΝΕΩΝ ΜΕΤΟΧΩΝ ΣΤΟ ΠΛΑΙΣΙΟ ΑΜΚ
Posted To: DOLAnnouncements
Subject: ΑΝΑΚΟΙΝΩΣΗ ΓΙΑ ΤΟΝ ΠΡΟΣΔΙΟΡΙΣΜΟ ΤΙΜΗΣ ΔΙΑΘΕΣΗΣ
ΝΕΩΝ ΜΕΤΟΧΩΝ ΣΤΟ ΠΛΑΙΣΙΟ ΑΜΚ

ΔΕΙΤΕ ΤΗΝ ΑΝΑΚΟΙΝΩΣΗ

[ΑΝΑΚΟΙΝΩΣΗ](#)

From: FRIGOGLASS A.B.E.E.
Posted At: 25 May 2020 11:37
Conversation: Η Frigoglass ανακοινώνει την ημερομηνία δημοσίευσης των οικονομικών αποτελεσμάτων για το πρώτο τρίμηνο του 2020 και τηλεδιάσκεψη
Posted To: DOLAnnouncements
Subject: Η Frigoglass ανακοινώνει την ημερομηνία δημοσίευσης των οικονομικών αποτελεσμάτων για το πρώτο τρίμηνο του 2020 και τηλεδιάσκεψη

Δείτε συνημμένο το Δελτίο τύπου.

[Ανακοίνωση](#)

From: ΕΛΤΟΝ Α.Ε.Β.Ε.
Posted At: 25 May 2020 12:46
Conversation: ΑΝΑΚΟΙΝΩΣΗ ΓΙΑ ΤΗΝ ΠΡΟΑΝΑΓΓΕΛΙΑ ΓΕΝΙΚΗΣ ΣΥΝΕΛΕΥΣΗΣ
Posted To: DOLAnnouncements
Subject: ΑΝΑΚΟΙΝΩΣΗ ΓΙΑ ΤΗΝ ΠΡΟΑΝΑΓΓΕΛΙΑ ΓΕΝΙΚΗΣ ΣΥΝΕΛΕΥΣΗΣ

ΠΡΟΣΚΛΗΣΗ

Των Μετόχων της ανώνυμης εταιρίας με την επωνυμία

«ΕΛΤΟΝ ΔΙΕΘΝΟΥΣ ΕΜΠΟΡΙΟΥ ΑΝΩΝΥΜΗ ΕΜΠΟΡΙΚΗ ΒΙΟΜΗΧΑΝΙΚΗ ΕΤΑΙΡΙΑ»

σε Τακτική Γενική Συνέλευση

ΑΡ.Μ.Α.Ε. 7951/06/Β/86/85

ΑΡ. ΓΕΜΗ 346001000

Με απόφαση του Διοικητικού Συμβουλίου και σύμφωνα με το νόμο και το καταστατικό καλούνται οι κ.κ. Μέτοχοι της ανώνυμης Εταιρείας με την επωνυμία «ΕΛΤΟΝ ΔΙΕΘΝΟΥΣ ΕΜΠΟΡΙΟΥ ΑΝΩΝΥΜΗ ΕΜΠΟΡΙΚΗ ΒΙΟΜΗΧΑΝΙΚΗ ΕΤΑΙΡΙΑ» στην Τακτική Γενική Συνέλευση των Μετόχων της Εταιρείας την 17η Ιουνίου 2020, ημέρα Τετάρτη και ώρα 16.00, στα γραφεία της έδρας της Εταιρείας στον Αυλώνα Θέση Ντράσεζα (ΒΙ.ΠΑ.) για συζήτηση και λήψη αποφάσεων επί των κάτωθι θεμάτων της ημερησίας διάταξης:

1. Υποβολή και έγκριση των Ετήσιων Οικονομικών Καταστάσεων και Ενοποιημένων Ετήσιων Οικονομικών Καταστάσεων της Εταιρείας για την εταιρική χρήση 2019, που συντάχθηκαν με βάση τα Διεθνή Πρότυπα Χρηματοοικονομικής Αναφοράς, μετά της Ετήσιας Έκθεσης Διαχείρισης του Δ.Σ. και της Έκθεσης Ελέγχου των ανεξάρτητων Ορκωτών Ελεγκτών Λογιστών, καθώς και της δήλωσης εταιρικής διακυβέρνησης, σύμφωνα με το Ν. 4548/2018.

2. Έγκριση διανομής μερίσματος.

3. Έγκριση κατα άρθρο 108 του Ν. 4548/2018 της συνολικής διαχείρισης της Εταιρίας από το Διοικητικό Συμβούλιο κατά την εταιρική χρήση 2019 και απαλλαγή των Ορκωτών Ελεγκτών από κάθε ευθύνη.

4. Υποβολή και έγκριση της Έκθεσης Αποδοχών για την εταιρική χρήση 2019 κατά άρθρο 112 του Ν. 4548/2018 και έγκριση αμοιβών και αποζημιώσεων των μελών του Διοικητικού Συμβουλίου για την χρήση 1/1/2019 – 31/12/2019.

5. Προέγκριση αμοιβών και αποζημιώσεων των μελών του Διοικητικού Συμβουλίου για την χρήση 1/1/2020-31/12/2020 βάσει του άρθρου 109 του Ν. 4548/2018.

6. Εκλογή Ορκωτών Ελεγκτών Λογιστών για την χρήση 1/1/2020-31/12/2020 και καθορισμός αμοιβής τους.

7. Εκλογή Επιτροπής Ελέγχου σύμφωνα με το άρθρο 44 του Ν.4449/2017.

8. Έγκριση συμβάσεων εργασίας και παροχής υπηρεσιών με μέλη του Διοικητικού Συμβουλίου και τρίτους σύμφωνα με το άρθρο 99 του Ν. 4548/2018.

9. Χορήγηση άδειας παροχής εγγυήσεων ή άλλων ασφαλειών σε θυγατρικές εταιρίες σύμφωνα με το άρθρο 100 του Ν. 4548/2018.

10. Διάφορα θέματα ή ότι άλλο ήθελε προταθεί από τους κ.κ. μετόχους.

Σε περίπτωση αναβολής ή ματαίωσης ή μη επίτευξης της εκ του Νόμου και του Καταστατικού απαιτούμενης απαρτίας για τη λήψη αποφάσεων επί θεμάτων της

ημερήσιας διάταξης, η Γενική Συνέλευση θα συνέλθει εκ νέου (Επαναληπτική Γενική Συνέλευση) την 24/6/2020 και ώρα 16.00 στον ίδιο τόπο και με τα ίδια θέματα ημερήσιας διάταξης.

Σύμφωνα με το άρθρο 121 παρ. 4 του Ν. 4548/2018, ως ισχύει, η Εταιρεία ενημερώνει τους κ.κ. Μετόχους για τα ακόλουθα:

I. Δικαίωμα συμμετοχής και ψήφου

Κάθε μετοχή έχει δικαίωμα μιας ψήφου. Στη Γενική Συνέλευση (αρχική συνεδρίαση και επαναληπτική) έχει δικαίωμα να συμμετάσχει όποιο φυσικό ή νομικό πρόσωπο έχει την μετοχική ιδιότητα κατά την έναρξη της πέμπτης (5ης) ημέρας πριν από την ημέρα αρχικής συνεδρίασης της Γενικής Συνέλευσης της 17/06/2020, ήτοι κατά την 12/06/2020 (Ημερομηνία Καταγραφής).

Η απόδειξη της μετοχικής ιδιότητας μπορεί να γίνεται με κάθε νόμιμο μέσο και πάντως βάσει ενημέρωσης που λαμβάνει η Εταιρεία από τα αρχεία του φορέα, στον οποίο τηρούνται οι κινητές αξίες της Εταιρείας ("Ελληνικά Χρηματιστήρια Ανώνυμη Εταιρεία Συμμετοχών, Εκκαθάρισης Διακανονισμού & Καταχώρησης", ΕΧΑΕ), χωρίς να απαιτείται δέσμευση των μετοχών τους. Έναντι της Εταιρείας θεωρείται ότι έχει δικαίωμα συμμετοχής και ψήφου στη Γενική Συνέλευση μόνον όποιος φέρει την ιδιότητα του μετόχου κατά την αντίστοιχη Ημερομηνία Καταγραφής.

Σε περίπτωση μη επίτευξης της απαιτούμενης απαρτίας, για τα θέματα της ημερήσιας διάταξης, οι Μέτοχοι καλούνται, χωρίς δημοσίευση νέας πρόσκλησης σε Επαναληπτική Γενική Συνέλευση την 24/06/2020, ημέρα Τετάρτη και ώρα 16.00, στον ίδιο τόπο (στα γραφεία της εταιρείας). Για την Επαναληπτική Γενική Συνέλευση η ιδιότητα του μετόχου πρέπει να υφίσταται κατά την 12.06.2020 (ημερομηνία καταγραφής Επαναληπτικής Γενικής Συνέλευσης), ήτοι κατά την έναρξη της πέμπτης (5ης) ημέρας πριν από την ημέρα της αρχικής συνεδρίασης της Τακτικής Γενικής Συνέλευσης της 17.06.2020, σύμφωνα με τα οριζόμενα στο άρθρο 124 παρ. 6 του ν. 4548/2018, όπως ισχύει.

II. Διαδικασία άσκησης δικαιώματος ψήφου μέσω αντιπροσώπου

Κάθε μέτοχος που δικαιούται να παραστεί κατά τα ανωτέρω, συμμετέχει στη Γενική Συνέλευση και ψηφίζει είτε αυτοπροσώπως, είτε μέσω αντιπροσώπου.

Κάθε μέτοχος μπορεί να διορίζει μέχρι τρεις (3) αντιπροσώπους. Εάν ο μέτοχος κατέχει μετοχές της Εταιρείας, οι οποίες εμφανίζονται σε περισσότερους του ενός λογαριασμούς αξιών, ο περιορισμός αυτός δεν εμποδίζει το μέτοχο να ορίζει διαφορετικούς αντιπροσώπους για τις μετοχές που εμφανίζονται στον κάθε λογαριασμό αξιών σε σχέση με τη Γενική Συνέλευση.

Νομικά πρόσωπα μετέχουν στη Γενική Συνέλευση ορίζοντας ως εκπροσώπους τους μέχρι τρία (3) φυσικά πρόσωπα. Αντιπρόσωπος που ενεργεί για περισσότερους μετόχους μπορεί να ψηφίζει διαφορετικά για κάθε μέτοχο. Ο αντιπρόσωπος μετόχου υποχρεούται να γνωστοποιεί στην Εταιρεία, πριν από την έναρξη της συνεδρίασης της Γενικής Συνέλευσης, κάθε συγκεκριμένο γεγονός, το οποίο μπορεί να είναι χρήσιμο στους μετόχους για την αξιολόγηση του κινδύνου να εξυπηρετήσει ο αντιπρόσωπος άλλα συμφέροντα πλην των συμφερόντων του αντιπροσωπευόμενου μετόχου.

Κατά την έννοια της παρούσας παραγράφου, μπορεί να προκύπτει σύγκρουση συμφερόντων ιδίως όταν ο αντιπρόσωπος: α) είναι μέτοχος που ασκεί τον έλεγχο της Εταιρείας ή είναι άλλο νομικό πρόσωπο ή οντότητα η οποία ελέγχεται από το μέτοχο αυτόν, β) είναι μέλος του διοικητικού συμβουλίου ή της εν γένει διοίκησης της Εταιρείας ή μετόχου που ασκεί τον έλεγχο της Εταιρείας, ή άλλου νομικού προσώπου ή οντότητας που ελέγχεται από μέτοχο ο οποίος ασκεί τον έλεγχο της Εταιρείας, γ) είναι υπάλληλος ή ελεγκτής της Εταιρείας ή μετόχου που ασκεί τον έλεγχο της Εταιρείας, ή άλλου νομικού προσώπου ή οντότητας που ελέγχεται από μέτοχο, ο οποίος ασκεί τον έλεγχο της Εταιρείας, δ) είναι σύζυγος ή συγγενής πρώτου βαθμού με ένα από τα φυσικά πρόσωπα που αναφέρονται στις περιπτώσεις (α) έως (γ). Μέτοχοι οι οποίοι επιθυμούν να συμμετάσχουν στη Γενική Συνέλευση μέσω αντιπροσώπου οφείλουν να καταθέσουν στην Εταιρεία, επί αποδείξει παραλαβής, τα σχετικά έγγραφα νομιμοποίησης (διορισμού/ανάκλησης) αντιπροσώπων τους, που είναι διαθέσιμα στα γραφεία της εταιρείας (τμήμα μετόχων, θέση Ντράσεζα, Αυλώνα) και στην ιστοσελίδα www.elton.gr το αργότερο σαράντα οκτώ (48) ώρες πριν από την ορισθείσα συνεδρίαση της Γενικής Συνέλευσης, ήτοι έως την 15/06/2020 για την αρχική Τακτική Γενική Συνέλευση και έως την 22/06/2020 για την Επαναληπτική Γενική Συνέλευση. Ελλείψει

σχετικής καταστατικής πρόβλεψης, η Εταιρεία δεν δέχεται ηλεκτρονικές κοινοποιήσεις διορισμού και ανάκλησης αντιπροσώπων.

III. Δικαιώματα μειοψηφίας των μετόχων σύμφωνα με τις παραγράφους 2, 3, 6 και 7 του άρθρου 141 του Ν. 4548/2018, όπως ισχύει.

(Α) Μέτοχοι που εκπροσωπούν τουλάχιστον ένα εικοστό (1/20) του καταβεβλημένου μετοχικού κεφαλαίου, μπορούν με αίτησή τους, η οποία πρέπει να περιέλθει στο Διοικητικό Συμβούλιο δέκα πέντε (15) τουλάχιστον ημέρες πριν από τη Γενική Συνέλευση, να ζητήσουν από το Διοικητικό Συμβούλιο να εγγράψει στην ημερήσια διάταξη της Γενικής Συνέλευσης, πρόσθετα θέματα. Η αίτηση πρέπει να συνοδεύεται από αιτιολόγηση ή από σχέδιο απόφασης προς έγκριση στη Γενική Συνέλευση. Η αναθεωρημένη ημερήσια διάταξη δημοσιοποιείται με τον ίδιο τρόπο όπως και η προηγούμενη ημερήσια διάταξη δεκατρείς (13) ημέρες πριν από την ημερομηνία της Γενικής Συνέλευσης και ταυτόχρονα τίθεται στη διάθεση των μετόχων στην ιστοσελίδα της Εταιρείας, μαζί με την αιτιολόγηση ή το σχέδιο της απόφασης που έχει υποβληθεί από τους μετόχους κατά τα προβλεπόμενα στην παρ. 4 του άρθρου 123 του Ν. 4548/2018.

(Β) Μέτοχοι που εκπροσωπούν τουλάχιστον ένα εικοστό (1/20) του καταβεβλημένου μετοχικού κεφαλαίου, μπορούν με αίτησή τους, η οποία πρέπει να περιέλθει στο Διοικητικό Συμβούλιο επτά (7) τουλάχιστον ημέρες πριν από τη Γενική Συνέλευση, να υποβάλουν σχέδια αποφάσεων για θέματα που περιλαμβάνονται στην αρχική ή την τυχόν αναθεωρημένη ημερήσια διάταξη γενικής συνέλευσης και να ζητήσουν από το Διοικητικό Συμβούλιο να τα θέσει στη διάθεση των μετόχων με ανάρτηση στην ιστοσελίδα της Εταιρείας (www.elton.gr), τουλάχιστον έξι (6) ημέρες πριν την ημερομηνία της Γενικής Συνέλευσης.

Σημειώνεται ότι το Διοικητικό Συμβούλιο δεν είναι υποχρεωμένο να προβαίνει στην εγγραφή θεμάτων στην ημερήσια διάταξη ούτε στη δημοσίευση ή γνωστοποίηση αυτών μαζί με αιτιολόγηση και σχέδια αποφάσεων που υποβάλλονται από τους μετόχους κατά τις ανωτέρω υπό (α) και (β) περιπτώσεις, αν το περιεχόμενο αυτών έρχεται προφανώς σε αντίθεση με το νόμο και τα χρηστά ήθη.

(Γ) Με αίτηση οποιουδήποτε μετόχου που υποβάλλεται στην Εταιρεία πέντε (5) τουλάχιστον πλήρεις ημέρες πριν από τη Γενική Συνέλευση, μπορεί οποιοσδήποτε μέτοχος να ζητήσει από το Διοικητικό Συμβούλιο να παράσχει στη Γενική Συνέλευση τις αιτούμενες συγκεκριμένες πληροφορίες για τις υποθέσεις της Εταιρείας, στο μέτρο που αυτές είναι σχετικές με τα θέματα της ημερήσιας διάταξης. Επίσης, με αίτηση μετόχων, που εκπροσωπούν το ένα εικοστό (1/20) του καταβεβλημένου κεφαλαίου, το Διοικητικό Συμβούλιο υποχρεούται να ανακοινώνει στην Τακτική Γενική Συνέλευση, τα ποσά που, κατά την τελευταία διετία, καταβλήθηκαν σε κάθε μέλος του Διοικητικού Συμβουλίου ή τους διευθυντές της Εταιρείας, καθώς και κάθε παροχή προς τα πρόσωπα αυτά από οποιαδήποτε αιτία ή σύμβαση της Εταιρείας με αυτούς.

Σε όλες τις παραπάνω περιπτώσεις, το Διοικητικό Συμβούλιο μπορεί να αρνηθεί την παροχή των πληροφοριών για αποχρώντα ουσιώδη λόγο, ο οποίος αναγράφεται στα πρακτικά.

Το Διοικητικό Συμβούλιο μπορεί να απαντήσει ενιαία σε αιτήσεις μετόχων με το ίδιο περιεχόμενο. Υποχρέωση παροχής πληροφοριών δεν υφίσταται όταν οι σχετικές πληροφορίες διατίθενται ήδη στην ιστοσελίδα της Εταιρείας.

(Δ) Μέτοχοι που εκπροσωπούν το ένα δέκατο (1/10) του καταβεβλημένου μετοχικού κεφαλαίου, μπορούν με αίτησή τους, η οποία υποβάλλεται στην Εταιρεία πέντε (5) τουλάχιστον πλήρεις ημέρες πριν από τη Γενική Συνέλευση, να ζητήσουν από το Διοικητικό Συμβούλιο να παράσχει στη Γενική Συνέλευση πληροφορίες για την πορεία των εταιρικών υποθέσεων και την περιουσιακή κατάσταση της Εταιρείας. Το Διοικητικό Συμβούλιο μπορεί να αρνηθεί την παροχή των πληροφοριών για αποχρώντα ουσιώδη λόγο, ο οποίος αναγράφεται στα πρακτικά.

Σε όλες τις ανωτέρω αναφερόμενες περιπτώσεις οι αιτούντες μέτοχοι οφείλουν να αποδεικνύουν τη μετοχική τους ιδιότητα και τον αριθμό των μετοχών που κατέχουν κατά την άσκηση του σχετικού δικαιώματος. Η εν λόγω απόδειξη μπορεί να γίνει με κάθε νόμιμο μέσο και πάντως βάσει ενημέρωσης που λαμβάνει η εταιρεία από τον φορέα στον οποίο τηρούνται οι οικείες κινητές αξίες.

IV. Πληροφορίες παρ. 3 & 4 του άρθρου 123 του Ν. 4548/2018. Το πλήρες κείμενο των εγγράφων, των σχεδίων αποφάσεων και των λοιπών πληροφοριών, που προβλέπονται στις παρ. 3 και 4 του άρθρου 123 του Ν. 4548/2018 (συμπεριλαμβανομένης της πρόσκλησης για σύγκληση της Γενικής Συνέλευσης, του εντύπου διορισμού αντιπροσώπου) διατίθενται σε ηλεκτρονική μορφή στην ιστοσελίδα

της Εταιρείας www.elton.gr. Οι ενδιαφερόμενοι μέτοχοι δύνανται να λαμβάνουν αντίγραφα των ως άνω εγγράφων, προσερχόμενοι στα γραφεία της Εταιρείας (Θέση Ντράσεζα, Αυλώνα) ή επικοινωνώντας με το Τμήμα Μετόχων στο τηλέφωνο 22950-29350, Fax: 22950 - 29305.

From: ΠΑΠΑΠΑΝΑΓΙΩΤΟΥ Α.Β.Ε.Ε.Α. - ΔΡΟΜΕΑΣ
Posted At: 25 May 2020 14:01
Conversation: ΕΠΙΚΑΙΡΟΠΟΙΗΣΗ ΟΙΚΟΝΟΜΙΚΟΥ ΗΜΕΡΟΛΟΓΙΟΥ 2020
Posted To: DOLAnnouncements
Subject: ΕΠΙΚΑΙΡΟΠΟΙΗΣΗ ΟΙΚΟΝΟΜΙΚΟΥ ΗΜΕΡΟΛΟΓΙΟΥ 2020

Σέρρες, 25/05/2020

ΕΠΙΚΑΙΡΟΠΟΙΗΣΗ ΟΙΚΟΝΟΜΙΚΟΥ ΗΜΕΡΟΛΟΓΙΟΥ 2020

Η Εταιρία «ΠΑΠΑΠΑΝΑΓΙΩΤΟΥ ΑΒΕΕΑ» με τον διακριτικό τίτλο «ΔΡΟΜΕΑΣ ΑΒΕΕΑ» ανακοινώνει το επικαιροποιημένο οικονομικό ημερολόγιο για την χρήση 2020 σύμφωνα με το άρθρο 4.1.4.3.1. του Κανονισμού του Χ.Α. ως ακολούθως:

1. Ανακοίνωση οικονομικών καταστάσεων έτους 2019 στο Χ.Α. την 3η Απριλίου 2020.
2. Δημοσίευση αποτελεσμάτων χρήσης 2019 στον ιστότοπο της εταιρίας μας www.dromeas.gr την 3η Απριλίου 2020.
3. Ανακοινώνεται η μετάθεση ημερομηνίας της Τακτικής Γενικής Συνέλευσης της εταιρείας από την 02/06/2020 στις 16/06/2020, προκειμένου να προστεθεί στην Ημερήσια Διάταξη το θέμα: Τροποποίηση/Εναρμόνιση του Καταστατικού με τις διατάξεις του Ν. 4548/2018, να αναδιατυπωθούν νόμιμα οι αναφερόμενοι στην από 08/05/2020 Πρόσκληση όροι ορισμού και ανάκλησης αντιπροσώπων και να τηρηθούν τα χρονοδιαγράμματα που ορίζουν οι κανόνες δημοσιότητας. Προς ενημέρωση των μετόχων θα ακολουθήσει δημοσίευση νέας Πρόσκλησης σε Τακτική Γενική Συνέλευση στις 16.06.2020

Η πρόταση του Διοικητικού Συμβουλίου είναι η μη διανομή μερίσματος για τη χρήση 2019.

Η Εταιρία διατηρεί το δικαίωμα να μεταβάλει τις παραπάνω ημερομηνίες, αφού ενημερώσει έγκαιρα το επενδυτικό κοινό με τροποποίηση του παρόντος.

Το Διοικητικό Συμβούλιο

[ΕΠΙΚΑΙΡΟΠΟΙΗΣΗ ΟΙΚΟΝΟΜΙΚΟΥ ΗΜΕΡΟΛΟΓΙΟΥ 2020](#)

From: ΠΑΠΑΠΑΝΑΓΙΩΤΟΥ Α.Β.Ε.Ε.Α. - ΔΡΟΜΕΑΣ
Posted At: 25 May 2020 14:15
Conversation: ΠΡΟΣΚΛΗΣΗ ΤΩΝ ΜΕΤΟΧΩΝ ΣΕ ΤΑΚΤΙΚΗ ΓΕΝΙΚΗ ΣΥΝΕΛΕΥΣΗ
Posted To: DOLAnnouncements

Subject: ΠΡΟΣΚΛΗΣΗ ΤΩΝ ΜΕΤΟΧΩΝ ΣΕ ΤΑΚΤΙΚΗ ΓΕΝΙΚΗ ΣΥΝΕΛΕΥΣΗ

Δείτε την Πρόσκληση

[ΠΡΟΣΚΛΗΣΗ ΓΣ](#)

From: TITAN CEMENT INTERNATIONAL S.A
Posted At: 25 May 2020 14:17
Conversation: ΑΝΑΚΟΙΝΩΣΗ ΔΙΑΘΕΣΗΣ ΙΔΙΩΝ ΜΕΤΟΧΩΝ
Posted To: DOLAnnouncements

Subject: ΑΝΑΚΟΙΝΩΣΗ ΔΙΑΘΕΣΗΣ ΙΔΙΩΝ ΜΕΤΟΧΩΝ

παρακαλώ δείτε το PDF

[Ανακοίνωση διάθεσης Ιδίων μετοχών](#)

From: ΙΑΣΩ Α.Ε.
Posted At: 25 May 2020 14:35
Conversation: ΑΝΑΚΟΙΝΩΣΗ ΡΥΘΜΙΖΟΜΕΝΗΣ ΠΛΗΡΟΦΟΡΙΑΣ ΤΟΥ Ν.
3556/2007: Γνωστοποίηση συναλλαγών
Posted To: DOLAnnouncements
Subject: ΑΝΑΚΟΙΝΩΣΗ ΡΥΘΜΙΖΟΜΕΝΗΣ ΠΛΗΡΟΦΟΡΙΑΣ ΤΟΥ Ν.
3556/2007: Γνωστοποίηση συναλλαγών

Ανακοίνωση ρυθμιζόμενης πληροφορίας του Ν. 3556/2007

[Ανακοίνωση ρυθμιζόμενης πληροφορίας του Ν. 3556/2007](#)

From: ΠΛΑΣΤΙΚΑ ΚΡΗΤΗΣ Α.Β.Ε.Ε.
Posted At: 25 May 2020 15:29
Conversation: ΑΝΑΚΟΙΝΩΣΗ ΑΓΟΡΑΣ ΙΔΙΩΝ ΜΕΤΟΧΩΝ
Posted To: DOLAnnouncements

Subject: ΑΝΑΚΟΙΝΩΣΗ ΑΓΟΡΑΣ ΙΔΙΩΝ ΜΕΤΟΧΩΝ

Βλέπετε συνημμένα την ΑΝΑΚΟΙΝΩΣΗ ΑΓΟΡΑΣ ΙΔΙΩΝ ΜΕΤΟΧΩΝ

[ΑΝΑΚΟΙΝΩΣΗ ΑΓΟΡΑΣ ΙΔΙΩΝ ΜΕΤΟΧΩΝ](#)

From: ΜΟΤΟΡ ΟΪΛ Α.Ε.
Posted At: 25 May 2020 15:32
Conversation: Πρόσκληση σε Ετήσια Τακτική Γενική Συνέλευση των Μετόχων της ΜΟΤΟΡ ΟΪΛ (ΕΛΛΑΣ) ΔΙΥΛΙΣΤΗΡΙΑ ΚΟΡΙΝΘΟΥ Α.Ε. της 17ης Ιουνίου 2020
Posted To: DOLAnnouncements
Subject: Πρόσκληση σε Ετήσια Τακτική Γενική Συνέλευση των Μετόχων της ΜΟΤΟΡ ΟΪΛ (ΕΛΛΑΣ) ΔΙΥΛΙΣΤΗΡΙΑ ΚΟΡΙΝΘΟΥ Α.Ε. της 17ης Ιουνίου 2020

Παρακαλώ δείτε την συνημμένη ανακοίνωση

[Πρόσκληση σε Ετήσια Γενική Συνέλευση](#)

From: ΣΙΔΜΑ Α.Ε.
Posted At: 25 May 2020 15:55
Conversation: ΑΝΑΚΟΙΝΩΣΗ ΓΙΑ ΤΙΣ ΑΠΟΦΑΣΕΙΣ ΓΕΝΙΚΗΣ ΣΥΝΕΛΕΥΣΗΣ
Posted To: DOLAnnouncements

Subject: ΑΝΑΚΟΙΝΩΣΗ ΓΙΑ ΤΙΣ ΑΠΟΦΑΣΕΙΣ ΓΕΝΙΚΗΣ ΣΥΝΕΛΕΥΣΗΣ

ΕΠΙΣΥΝΑΠΤΕΤΑΙ Η ΑΝΑΚΟΙΝΩΣΗ

[ΑΠΟΦΑΣΕΙΣ ΤΑΚΤΙΚΗΣ Γ.Σ. 25/05/2020](#)

From: ΣΙΔΜΑ Α.Ε.
Posted At: 25 May 2020 15:57
Conversation: ΓΝΩΣΤΟΠΟΙΗΣΗ ΑΛΛΑΓΗΣ ΣΥΝΘΕΣΗΣ ΔΙΟΙΚΗΤΙΚΟΥ
ΣΥΜΒΟΥΛΙΟΥ
Posted To: DOLAnnouncements
Subject: ΓΝΩΣΤΟΠΟΙΗΣΗ ΑΛΛΑΓΗΣ ΣΥΝΘΕΣΗΣ ΔΙΟΙΚΗΤΙΚΟΥ
ΣΥΜΒΟΥΛΙΟΥ

Η εταιρεία με την επωνυμία «ΣΙΔΗΡΕΜΠΟΡΙΚΗ ΜΑΚΕΔΟΝΙΑΣ ΣΙΔΜΑ ΑΝΩΝΥΜΟΣ ΕΤΑΙΡΙΑ» (η «Εταιρεία») ανακοινώνει, ότι δυνάμει της από 25 Μαΐου 2020 απόφασης της Τακτικής Γενικής Συνέλευσης των μετόχων της, εξελέγη το νέο διοικητικό συμβούλιο της Εταιρείας, το οποίο συνήλθε την ίδια ημέρα σε συνεδρίαση, κατά την οποία συγκροτήθηκε σε σώμα, προσδιορίστηκε η ιδιότητα των μελών του ως εκτελεστικών ή μη και ανατέθηκαν εξουσίες εκπροσώπησης και διαχείρισης.

Η συγκρότηση του νέου διοικητικού συμβουλίου έχει ως εξής:

- 1) ΜΑΡΣΕΛ ΧΑΡΗΣ-ΛΕΟΝΤΟΣ ΑΜΑΡΙΛΙΟ Πρόεδρος μη εκτελεστικός
- 2) ΔΑΝΙΗΛ ΔΑΪΪΔ ΜΠΕΝΑΡΔΟΥΤ Αντιπρόεδρος μη εκτελεστικός
- 3) ΑΝΤΩΝΙΟΣ ΠΑΥΛΟΥ ΚΑΡΑΔΕΛΟΓΛΟΥ Διευθύνων Σύμβουλος εκτελεστικός
- 4) ΝΙΚΟΛΑΟΣ ΠΑΝΑΓΙΩΤΗ-ΜΑΡΙΟΥ εκτελεστικό μέλος
- 5) ΚΩΝΣΤΑΝΤΙΝΟΣ ΔΗΜΗΤΡΙΟΥ ΚΑΡΩΝΗΣ μη εκτελεστικό μέλος
- 6) ΜΙΧΑΗΛ ΚΩΝ/ΝΟΥ ΣΑΜΩΝΑΣ εκτελεστικό μέλος
- 7) ΠΑΝΑΓΙΩΤΗΣ ΚΩΝ/ΝΟΥ ΚΩΝΣΤΑΝΤΙΝΟΥ μη εκτελεστικό μέλος
- 8) ΓΕΩΡΓΙΟΣ ΣΠΥΡΙΔΩΝΟΣ ΚΑΤΣΑΡΟΣ ανεξάρτητο μη εκτελεστικό μέλος
- 9) ΑΒΡΑΑΜ ΕΣΔΡΑΣ ΜΩΨΗΣ ανεξάρτητο μη εκτελεστικό μέλος

Η θητεία του διοικητικού συμβουλίου είναι μονοετής και παρατείνεται αυτόματα μέχρι τη λήξη της προθεσμίας, εντός της οποίας πρέπει να συνέλθει η αμέσως επόμενη τακτική Γενική Συνέλευση και μέχρι τη λήψη της σχετικής απόφασης.

From: ΣΙΔΜΑ Α.Ε.
Posted At: 25 May 2020 16:00
Conversation: Ανακοίνωση για εκλογή νέου Διευθύνοντος Συμβούλου
Posted To: DOLAnnouncements
Subject: Ανακοίνωση για εκλογή νέου Διευθύνοντος Συμβούλου

Η εταιρεία με την επωνυμία «ΣΙΔΗΡΕΜΠΟΡΙΚΗ ΜΑΚΕΔΟΝΙΑΣ ΣΙΔΜΑ ΑΝΩΝΥΜΟΣ ΕΤΑΙΡΙΑ» (η «Εταιρεία») ανακοινώνει ότι κατόπιν της από 25 Μαΐου 2020 απόφασης της Τακτικής Γενικής Συνέλευσης των μετόχων της για την εκλογή νέου διοικητικού συμβουλίου της Εταιρείας και σύμφωνα με την αυθημερόν απόφαση του διοικητικού συμβουλίου περί συγκρότησής του σε σώμα, το διοικητικό συμβούλιο επέλεξε τον κ. Αντώνιο Καραδελόγλου ως νέο διευθύνοντα σύμβουλο της Εταιρείας.

Ο κ. Αντώνιος Καραδελόγλου είναι χημικός, πτυχιούχος του Πανεπιστημίου Πατρών και αποτελεί στέλεχος της Εταιρείας από το 2010, ενώ από τον Ιανουάριο του 2013 κατέχει τη θέση του γενικού διευθυντή της Εταιρείας. Πριν την ένταξή του στο στελεχιακό δυναμικό της Εταιρείας, κατείχε από το 1985 διάφορες θέσεις σε εταιρείες του ομίλου ΒΙΟΧΑΛΚΟ.

Ο κ. Δανιήλ Μπεναρδούτ στέλεχος της Εταιρείας επί 39 χρόνια και διευθύνων σύμβουλος της Εταιρείας επί σειρά ετών, εξελέγη Αντιπρόεδρος του διοικητικού συμβουλίου.

Ο κ. Αντώνιος Καραδελόγλου ανέλαβε τα νέα του καθήκοντα την 25η Μαΐου 2020.

From: CORAL A.E.
Posted At: 25 May 2020 16:01
Conversation: Συναλλαγές της ΤΡΑΠΕΖΑΣ OPTIMA BANK A.E. (ρυθμιζόμενη πληροφορία N.3556/2007)
Posted To: DOLAnnouncements
Subject: Συναλλαγές της ΤΡΑΠΕΖΑΣ OPTIMA BANK A.E. (ρυθμιζόμενη πληροφορία N.3556/2007)

Η CORAL ΑΕ, σύμφωνα με τους Ν. 3556/2007 και 3606/2007, ανακοινώνει ότι η ΤΡΑΠΕΖΑ OPTIMA BANK Α.Ε. την ενημέρωσε ότι στις 22/05/2020 προέβη σε αγορά 111 ομολογιών εκδόσεως CORAL ΑΕ συνολικής αξίας ΕΥΡΩ 109.890,00.

Η γνωστοποίηση εκ μέρους της ΤΡΑΠΕΖΑΣ OPTIMA BANK Α.Ε. προς την Εταιρία και ακολούθως η ανακοίνωση της Εταιρίας προς τις αρχές της Κεφαλαιαγοράς, γίνεται επειδή ο κ. Πέτρος Τζαννετάκης είναι μη εκτελεστικό μέλος του Δ.Σ. της ΤΡΑΠΕΖΑΣ OPTIMA BANK Α.Ε., ενώ κατέχει τη θέση του μη εκτελεστικού μέλους του Δ.Σ. της CORAL ΑΕ.

Ο κ. Πέτρος Τζαννετάκης είναι πρόσωπο υπόχρεο να γνωστοποιεί τις χρηματιστηριακές συναλλαγές του με αντικείμενο ομολογίες εκδόσεως CORAL ΑΕ (άρθρο 19 του Κανονισμού ΕΕ 596/2014).

Μαρούσι, 25 Μαΐου 2020

Το Διοικητικό Συμβούλιο

From: ΣΙΔΜΑ Α.Ε.
Posted At: 25 May 2020 16:09
Conversation: ΑΝΑΚΟΙΝΩΣΗ ΓΙΑ ΤΙΣ ΑΠΟΦΑΣΕΙΣ ΓΕΝΙΚΗΣ ΣΥΝΕΛΕΥΣΗΣ
(Ορθή Επανάληψη)
Posted To: DOLAnnouncements
Subject: ΑΝΑΚΟΙΝΩΣΗ ΓΙΑ ΤΙΣ ΑΠΟΦΑΣΕΙΣ ΓΕΝΙΚΗΣ ΣΥΝΕΛΕΥΣΗΣ
(Ορθή Επανάληψη)

ΕΠΙΣΥΝΑΠΤΕΤΑΙ Η ΑΝΑΚΟΙΝΩΣΗ

[ΑΠΟΦΑΣΕΙΣ ΤΑΚΤΙΚΗΣ Γ.Σ. 25/05/2020](#)

From: AUTOHELLAS A.T.E.E.
Posted At: 25 May 2020 16:17
Conversation: ΑΝΑΚΟΙΝΩΣΗ ΡΥΘΜΙΖΟΜΕΝΗΣ ΠΛΗΡΟΦΟΡΙΑΣ ΤΟΥ Ν.
3556/2007: Γνωστοποίηση συναλλαγών
Posted To: DOLAnnouncements
Subject: ΑΝΑΚΟΙΝΩΣΗ ΡΥΘΜΙΖΟΜΕΝΗΣ ΠΛΗΡΟΦΟΡΙΑΣ ΤΟΥ Ν.
3556/2007: Γνωστοποίηση συναλλαγών

Κηφισιά, 21 Μαΐου 2020

Η AUTOHELLAS A.T.E.E. σύμφωνα με τις διατάξεις του Νόμου 3556/2007 γνωστοποιεί ότι, στις 21/05/2020, ο κ. Κανσός Κυριάκος, σύζυγος της κα. Αντωνίας Δημητρακοπούλου, Οικονομικής Διευθύντριας της Εταιρείας, (που έχει συμπεριληφθεί στον κατάλογο υπόχρεων προσώπων του άρθρου 13 παρ.3 του Νόμου 3340/2005), προέβη στην Αγορά συνολικά 1.500 ονομαστικών μετοχών της AUTOHELLAS A.T.E.E. αξίας Ευρώ 5.301,18.

Ομολογιακά Δάνεια Επιχειρήσεων – Οργανωμένη Αγορά (Μετατρέψιμα)

Πλήθος Εισηγμένων Ομολογιών	Ονομαστική αξία	Τιμή έκδοσης	Σημερινό επιτόκιο	Ημερ. λήξης	Διάρκεια (έτη)	Σημείωση	Τοκομερίδιο		Μον. Διασπ.	Ομόλογα Επιχειρήσεων	Κατωτ Τιμή	Ανωτ Τιμή	Τιμή κλεισ.	Προηγ. Κλείσιμο-ημέρια	Όγκος	Αξία Συναλλαγών	Τελευταία εντολή			Μεγ έτους	
							Κοινό	Προτιμησιακό									Τιμή	Αγορ./ Πώλ.	Ημερομηνία		λαχ
171.246.551	0.30	0.30	1.00	11/10/2025	9	---	15	---	1	FORTHNET A.E. (Μ.Ο.Δ.)	---	---	---	---	---	---	10.0000	A	04/05/2020	100.0000	100.0000

Σημειώσεις Εταιρικών Ομολόγων

Ο Όγκος Συναλλαγών υπολογίζεται ως (Τεμάχια) * (Ονομαστική Τιμή). Η Αξία Συναλλαγών υπολογίζεται ως (Τεμάχια) * (Ονομαστική Τιμή) * (Τιμή %) + (Δεδουλευμένοι Τόκοι).

Οι τιμές συναλλαγών των ομολόγων υπολογίζονται ως ποσοστό επί τοις εκατό (%) της ονομαστικής τους τιμής.

Όλα τα ομόλογα έχουν Ονομαστική Αξία εκπεφρασμένη σε Ευρώ (εκτός εάν σημειώνεται διαφορετικά).

Ομολογιακά Δάνεια Επιχειρήσεων – Οργανωμένη Αγορά (Μη Μετατρέψιμα)

Πλήθος Εισηγμένων Ομολογιών	Ονομαστική αξία	Τιμή έκδοσης	Σημερινό επιτόκιο	Ημερ. λήξης	Διάρκεια (έτη)	Σημείωση	Τοκομερίδιο		Μον. Διασπ.	Ομόλογα Επιχειρήσεων	Δεδ. Τόκος Αποδ./Λήξη		Κατωτ Τιμή	Ανωτ Τιμή	Τιμή κλεισ.	Προηγ. Κλείσιμο-ημ/νία	Όγκος	Αξία Συναλλαγών	Τελευταία εντολή			Μεγ έτους		
							Κοινό	Προτιμησιακό			Τιμή	Αγορ./ Πώλ.							Ημερομηνία	λαχ έτους				
175,000	1,000.00	1,000.00	3.40	26/07/2024	5	---	2	---	1	ΑΤΤΙCΑ Α.Ε. ΣΥΜΜΕΤΟΧΩΝ (Μη μετατρέψιμο)	11.4278	10.6130	78.0500	78.0500	78.0500	79.0000	22/05/2020	3,000	2,375.78	78.0500	A	25/05/2020	60.0000	100.0000
300,000	1,000.00	1,000.00	3.10	27/06/2022	5	---	6	---	1	ΜΥΤΙΛΗΝΑΙΟΣ Α.Ε. ΟΜ. ΕΠΙΧΕΙΡΗΣΕΩΝ (Μη Μετατρέψιμο)	13.0889	3.2090	99.2000	99.7000	99.2000	99.4750	22/05/2020	60,000	60,564.83	99.2000	A	25/05/2020	88.5000	101.0000
50,000	1,000.00	1,000.00	4.25	20/06/2022	5	---	6	---	1	ΣΥΣΤΗΜΑΤΑ SUNLIGHT Α.Β.Ε.Ε. (Μη Μετατρέψιμο)	18.7708	3.8880	99.7500	99.8000	99.7500	99.6730	22/05/2020	14,000	14,234.29	99.7510	A	25/05/2020	88.0000	102.0000
40,000,000	1.00	1.00	5.00	04/10/2021	5	---	15	---	1	HOUSEMARKET Α.Ε. (Μη Μετατρέψιμο)	0.0071	4.3170	99.8510	100.5000	99.8510	100.0000	22/05/2020	6,010	6,075.13	99.8510	A	25/05/2020	93.8736	105.1000
24,260	1,000.00	1,000.00	4.95	26/06/2023	5	---	4	---	1	B&F Α.Β.Ε.Ε. ΕΝΔΥΜΑΤΩΝ (Μη μετατρέψιμο)	20.9000	11.4800	82.4214	85.3900	82.4214	82.9690	22/05/2020	10,000	8,669.13	82.4214	A	25/05/2020	68.0000	94.9999
90,000	1,000.00	1,000.00	3.00	11/05/2023	5	---	5	---	1	CORAL Α.Ε. (Μη μετατρέψιμο)	1.3333	3.1330	99.1001	100.5000	99.1001	99.0000	22/05/2020	135,000	135,751.00	99.1200	A	25/05/2020	89.4200	105.0000
120,000	1,000.00	1,000.00	3.95	04/04/2025	7	---	5	---	1	ΓΕΚ ΤΕΡΝΑ Α.Ε. (Μη μετατρέψιμο)	5.5958	3.5940	100.0000	100.9000	100.2000	100.8000	22/05/2020	128,000	129,028.27	100.0010	A	25/05/2020	91.0000	107.2000
150,000	1,000.00	1,000.00	2.60	22/10/2026	7	---	2	---	1	ΤΕΡΝΑ ΕΝΕΡΓΕΙΑΚΗ Μ.Α.Ε.Χ. (Μη μετατρέψιμο)	2.5278	2.7380	98.0000	99.4400	99.0000	98.5640	22/05/2020	435,000	431,557.36	98.5000	A	25/05/2020	84.4000	102.8000
200,000	1,000.00	1,000.00	3.60	12/03/2026	7	---	3	---	1	ΑΕΡΟΠΟΡΙΑ ΑΙΓΑΙΟΥ Α.Ε. (Μη μετατρέψιμο)	7.6000	6.1610	86.9999	89.0000	87.7733	85.2950	22/05/2020	57,000	50,428.60	88.0000	A	25/05/2020	54.7313	107.3000

Σημειώσεις Εταιρικών Ομολόγων

Ο Όγκος Συναλλαγών υπολογίζεται ως (Τεμάχια) * (Ονομαστική Τιμή). Η Αξία Συναλλαγών υπολογίζεται ως (Τεμάχια) * (Ονομαστική Τιμή) * (Τιμή %) + (Δεδουλευμένοι Τόκοι).

Οι τιμές συναλλαγών των ομολόγων υπολογίζονται ως ποσοστό επί τοις εκατό (%) της ονομαστικής τους τιμής.

Όλα τα ομόλογα έχουν Ονομαστική Αξία εκπεφρασμένη σε Ευρώ (εκτός εάν σημειώνεται διαφορετικά).

Ομόλογα Ελληνικού Δημοσίου

Πλήθος Εισηγμ. Ομολογιών	Ονομ. αξία	Σημερινό επιτόκιο	Υπολογισμός Δεδουλευμένων	Ημερ/νία Λήξης [1]	Διάρκεια (έτη)	Σημείωση	Ημερομηνία Πληρ.	Αξία τρέχοντος	Μον. Διαπρ.	Ομόλογα Ελληνικού Δημοσίου	Κατωτ Τιμή	Ανωτ Τιμή	Τιμή κλειστ.	Προηγ. Κλείσιμο-ημ/νία	Όγκος	Αξία Συναλλαγών	Τελευταία εντολή Αγορ./ Πώλ. Ημερομηνία
3,000,000	1,000.00	4.38	Πργμ/Πργμ	01/08/2022	5	---	01/08	4.38	1	ΟΕΔ-ΣΤΘ-010822-05Χ-4,375-1,000	---	---	---	---	---	---	1.0000 A 28/11/2018
2,500,000	1,000.00	1.88	Πργμ/Πργμ	04/02/2035	15	---	04/02	1.88	1	ΟΕΔ-ΣΤΘ-040235-15Χ-1,875-1,000	---	---	---	---	---	---	---
2,500,000	1,000.00	3.45	Πργμ/Πργμ	02/04/2024	5	---	02/04	3.45	1	ΟΕΔ-ΣΤΘ-020424-05Χ-3,450-1,000	---	---	---	---	---	---	---
4,355,990,324	1.00	3.50	Πργμ/Πργμ	30/01/2023	5	---	01/02 - 31/01	3.50	1	ΟΕΔ-ΣΤΘ-300123-05Χ-3,500-1,00	---	---	---	94.5720 13/07/2018	---	---	1.0000 A 28/11/2018
5,962,747,327	1.00	3.75	Πργμ/Πργμ	30/01/2028	10	---	/02 - 01/02 - 31/	3.75	1	ΟΕΔ-ΣΤΘ-300128-10Χ-3,750-1,00	---	---	---	85.4610 13/07/2018	---	---	1.0000 A 28/11/2018
6,091,218,404	1.00	3.90	Πργμ/Πργμ	30/01/2033	15	---	/02 - 01/02 - 31/	3.90	1	ΟΕΔ-ΣΤΘ-300133-15Χ-3,900-1,00	---	---	---	78.6730 13/07/2018	---	---	1.0000 A 28/11/2018
4,805,399,486	1.00	4.00	Πργμ/Πργμ	30/01/2037	19	---	/02 - 01/02 - 31/	4.00	1	ΟΕΔ-ΣΤΘ-300137-19Χ-4,000-1,00	---	---	---	77.0370 13/07/2018	---	---	1.0000 A 28/11/2018
4,603,713,186	1.00	4.20	Πργμ/Πργμ	30/01/2042	24	---	/02 - 01/02 - 31/	4.20	1	ΟΕΔ-ΣΤΘ-300142-24Χ-4,200-1,00	---	---	---	77.7640 13/07/2018	---	---	1.0000 A 28/11/2018
550,418,123	1.00	3.65	Πργμ/Πργμ	24/02/2023	11	---	24/02	3.65	1	ΟΕΔ-ΣΤΘ-240223-11Χ-2,000-1,00	---	---	---	10.0000 22/06/2015	---	---	10.0000 A 11/07/2019
445,007,576	1.00	3.65	Πργμ/Πργμ	24/02/2024	12	---	24/02	3.65	1	ΟΕΔ-ΣΤΘ-240224-12Χ-2,000-1,00	---	---	---	10.0000 22/06/2015	---	---	---
423,674,226	1.00	3.65	Πργμ/Πργμ	24/02/2025	13	---	24/02	3.65	1	ΟΕΔ-ΣΤΘ-240225-13Χ-2,000-1,00	---	---	---	10.0000 22/06/2015	---	---	---
212,292,153	1.00	3.65	Πργμ/Πργμ	24/02/2026	14	---	24/02	3.65	1	ΟΕΔ-ΣΤΘ-240226-14Χ-2,000-1,00	---	---	---	10.0000 22/06/2015	---	---	---
160,621,352	1.00	3.65	Πργμ/Πργμ	24/02/2027	15	---	24/02	3.65	1	ΟΕΔ-ΣΤΘ-240227-15Χ-2,000-1,00	---	---	---	10.0000 22/06/2015	---	---	---
183,244,055	1.00	3.65	Πργμ/Πργμ	24/02/2028	16	---	24/02	3.65	1	ΟΕΔ-ΣΤΘ-240228-16Χ-2,000-1,00	---	---	---	10.0000 22/06/2015	---	---	---
164,802,894	1.00	3.65	Πργμ/Πργμ	24/02/2029	17	---	24/02	3.65	1	ΟΕΔ-ΣΤΘ-240229-17Χ-2,000-1,00	---	---	---	10.0000 22/06/2015	---	---	---
165,460,943	1.00	3.65	Πργμ/Πργμ	24/02/2030	18	---	24/02	3.65	1	ΟΕΔ-ΣΤΘ-240230-18Χ-2,000-1,00	---	---	---	10.0000 22/06/2015	---	---	---
129,007,241	1.00	3.65	Πργμ/Πργμ	24/02/2031	19	---	24/02	3.65	1	ΟΕΔ-ΣΤΘ-240231-19Χ-2,000-1,00	---	---	---	10.0000 22/06/2015	---	---	---
126,192,683	1.00	3.65	Πργμ/Πργμ	24/02/2032	20	---	24/02	3.65	1	ΟΕΔ-ΣΤΘ-240232-20Χ-2,000-1,00	---	---	---	10.0000 22/06/2015	---	---	---
146,905,168	1.00	3.65	Πργμ/Πργμ	24/02/2033	21	---	24/02	3.65	1	ΟΕΔ-ΣΤΘ-240233-21Χ-2,000-1,00	---	---	---	10.0000 22/06/2015	---	---	---
154,475,606	1.00	3.65	Πργμ/Πργμ	24/02/2034	22	---	24/02	3.65	1	ΟΕΔ-ΣΤΘ-240234-22Χ-2,000-1,00	---	---	---	10.0000 22/06/2015	---	---	---
144,429,441	1.00	3.65	Πργμ/Πργμ	24/02/2035	23	---	24/02	3.65	1	ΟΕΔ-ΣΤΘ-240235-23Χ-2,000-1,00	---	---	---	10.0000 22/06/2015	---	---	---
166,211,676	1.00	3.65	Πργμ/Πργμ	24/02/2036	24	---	24/02	3.65	1	ΟΕΔ-ΣΤΘ-240236-24Χ-2,000-1,00	---	---	---	10.0000 22/06/2015	---	---	---
145,461,669	1.00	3.65	Πργμ/Πργμ	24/02/2037	25	---	24/02	3.65	1	ΟΕΔ-ΣΤΘ-240237-25Χ-2,000-1,00	---	---	---	10.0000 22/06/2015	---	---	---
146,941,087	1.00	3.65	Πργμ/Πργμ	24/02/2038	26	---	24/02	3.65	1	ΟΕΔ-ΣΤΘ-240238-26Χ-2,000-1,00	---	---	---	10.0000 22/06/2015	---	---	---
135,115,612	1.00	3.65	Πργμ/Πργμ	24/02/2039	27	---	24/02	3.65	1	ΟΕΔ-ΣΤΘ-240239-27Χ-2,000-1,00	---	---	---	10.0000 22/06/2015	---	---	---
141,909,637	1.00	3.65	Πργμ/Πργμ	24/02/2040	28	---	24/02	3.65	1	ΟΕΔ-ΣΤΘ-240240-28Χ-2,000-1,00	---	---	---	10.0000 22/06/2015	---	---	---
136,788,720	1.00	3.65	Πργμ/Πργμ	24/02/2041	29	---	24/02	3.65	1	ΟΕΔ-ΣΤΘ-240241-29Χ-2,000-1,00	---	---	---	10.0000 22/06/2015	---	---	---
163,643,410	1.00	3.65	Πργμ/Πργμ	24/02/2042	30	---	24/02	3.65	1	ΟΕΔ-ΣΤΘ-240242-30Χ-2,000-1,00	---	---	---	10.0000 22/06/2015	---	---	---
4,000,000	1,000.00	3.88	Πργμ/Πργμ	12/03/2029	10	---	12/03	3.88	1	ΟΕΔ-ΣΤΘ-120329-10Χ-3,875-1,0000	---	---	---	---	---	100.0000 A 15/10/2019	
503,753	1,000.00	0.32	FLR Πργμ/360	16/09/2021	2	---	16/03 - 16/09	---	1	ΟΕΔ-ΚΥΜ-160921-02Χ-0,319-1,000	---	---	---	---	---	---	---
3,000,000	1,000.00	3.38	Πργμ/Πργμ	15/02/2025	7	---	15/02	3.38	1	ΟΕΔ-ΣΤΘ-150225-07Χ-3,375-1,000	---	---	---	---	---	---	---
250,250	1,000.00	2.90	Πργμ/Πργμ	20/03/2023	4	---	20/03	2.90	1	ΟΕΔ-ΣΤΘ-200323-04Χ-2,900-1,000	---	---	---	---	---	---	---
964,000	1,000.00	3.25	Πργμ/Πργμ	20/03/2025	6	---	20/03	3.25	1	ΟΕΔ-ΣΤΘ-200325-06Χ-3,250-1,000	---	---	---	---	---	---	---
2,100,000	1,000.00	3.55	Πργμ/Πργμ	20/03/2026	7	---	20/03	3.55	1	ΟΕΔ-ΣΤΘ-200326-07Χ-3,550-1,000	---	---	---	---	---	---	---
3,314,250	1,000.00	3.25	Πργμ/Πργμ	20/03/2050	30	---	20/03	3.25	1	ΟΕΔ-ΣΤΘ-200350-30Χ-3,250-1,000	---	---	---	---	---	---	---

Σημειώσεις Ομολόγων Ελλ. Δημοσίου

Ο Όγκος Συναλλαγών υπολογίζεται ως (Τεμάχια) * (Ονομαστική Τιμή). Η Αξία Συναλλαγών υπολογίζεται ως (Τεμάχια) * (Ονομαστική Τιμή) * (Τιμή %) + (Δεδουλευμένοι Τόκοι)

Η Αξία του τρέχοντος τοκομεριδίου για τις εκδόσεις Ονομαστικής Αξίας 0,01 ευρώ, αναφέρεται σε Ονομαστική Αξία 100 ευρώ.

FLR (= Floating Interest Rate) Ομόλογο Μεταβλητού Επιτοκίου.

[1] - Η Ημερομηνία Λήξης της τοκοφόρου περιόδου και η Ημερομηνία Πληρωμής του τοκομεριδίου.

Ομόλογα Ελληνικού Δημοσίου

Πλήθος Εισηγμ. Ομολογιών	Ονομ. αξία	Σημερινό επιτόκιο	Υπολογισμός Δεδουλευμένων	Ημερ/νία Λήξης [1]	Διάρκεια (έτη)	Σημείωση	Ημερομηνία Πληρ.	Αξία τρέχοντος	Μον. Διαπρ.	Ομόλογα Ελληνικού Δημοσίου	Κατωτ Τιμή	Ανωτ Τιμή	Τιμή κλεισ.	Προηγ. Κλείσιμο-ημ/νία	Όγκος	Αξία Συναλλαγών	Τελευταία εντολή Αγορ./ Πώλ. Ημερομηνία
2,000,000	1,000.00	2.00	Πργμ/Πργμ	22/04/2027	7	---	22/04	2.00	1	ΟΕΔ-ΣΤΘ-220427-07Χ-2,000-1,000	---	---	---	---	---	---	99.9000 A 22/04/2020
2,500,000	1,000.00	1.88	Πργμ/Πργμ	23/07/2026	7	---	23/07	1.88	1	ΟΕΔ-ΣΤΘ-230726-07Χ-1,875-1,000	---	---	---	---	---	---	---

Σημειώσεις Ομολόγων Ελλ. Δημοσίου

Ο Όγκος Συναλλαγών υπολογίζεται ως (Τεμάχια) * (Ονομαστική Τιμή). Η Αξία Συναλλαγών υπολογίζεται ως (Τεμάχια) * (Ονομαστική Τιμή) * (Τιμή %) + (Δεδουλευμένοι Τόκοι)

Η Αξία του τρέχοντος τοκομεριδίου για τις εκδόσεις Ονομαστικής Αξίας 0,01 ευρώ, αναφέρεται σε Ονομαστική Αξία 100 ευρώ.

FLR (= Floating Interest Rate) Ομόλογο Μεταβλητού Επιτοκίου.

[1] - Η Ημερομηνία Λήξης της τοκοφόρου περιόδου και η Ημερομηνία Πληρωμής του τοκομεριδίου.

Ημερήσιο Δελτίο Τιμών

Έτος: 141 Αύξων Αριθμός Συνεδρίασης: 95

Ενότητα 5: Ομόλογα Ελληνικού Δημοσίου Διαπραγματεύσιμα με τη Μέθοδο Εκφώνησης - Αντιφώνησης

Δευτέρα, 25 Μαΐου, 2020

Ομόλογα σε Κυκλοφορία	Νόμισμα / Ελάχιστη διαπραγ.	Ημερομηνία Πληρ.	Αξία τρέχοντος τοκομεριδίου	Σημείωση	Τοκομερίδιο	Μονάδα διαπίσης	Ημερ/νία Έκδοσης	Διάρκεια (έτη)	Σημερινό επιτόκιο	Υ.Δ.Τ σε	Ομόλογα	Τελευταία τιμή προηγ.	Τελευτ. Τιμή	Εκφ. τοις μετρητοίς (€) Αγορ. / Πώλ Ημερομηνία	Συναλλαγές σε τμχ	Ελάχιστο ζωής	Μέγιστο ζωής		
0	GBP / 10	01/12	0.25	---	63	1	01/12/1928	100	2.5	360	Ε.Κ.Τ.Ε.	---	---	---	---	---	---		
103,746	GBP / 10	01/12	0.25	---	61	1	01/12/1930	98	2.5	360	Ε.Κ.Τ.Ε. σειρά	2.27	05/02/1996	2.27	Π	05/02/1996	---	2.27	2.27

Νομικών Προσώπων και Εταιρειών σε Συνάλλαγμα και Ευρο

Σημειώσεις Ομολόγων Ελλ. Δημοσίου

Υ.Δ.Τ: Υπολογισμός Δεδουλευμένων Τόκων.

FLR (= Floating Interest Rate) Ομόλογο Μεταβλητού Επιτοκίου.

Η ελάχιστη διαπραγματεύσιμη Ονομαστική Αξία για όλους τους Άυλους Τίτλους του Δημοσίου είναι τα 100 Ευρώ.

(μφρ-0)

Πίνακας Μελών Χρηματιστηρίου Αθηνών και Μελών ΕΤ.ΕΚ.

Επωνυμία	Διεύθυνση	Τηλέφωνο	Φαξ	Αγορά Μετοχών			Αγορά Παραγώγων		Μέλη ΕΤ.ΕΚ.	
				Μέλος Αγοράς	Μέλος εξ Αποστάσεως	Ειδικός Διαπρήτης	Διαπρήτης	Ειδικός Διαπρήτης	Γενικό Εκκαθ/στικό	Άμεσο Εκκαθ/στικό
AEONIC SECURITIES C.I.F. P.L.C.	ΛΑΪΟΥ 6, ΓΡ. 301B, ANNA COURT ,	35725337600		a						
ALPHA ΤΡΑΠΕΖΑ Α.Ε.	ΣΤΑΔΙΟΥ 40, ΑΘΗΝΑ	(210)-3265546	(210)-3265811						a	
ΛΕΩΦ. ΑΘΗΝΩΝ 103, ΑΘΗΝΑ		+30 2103436820	210-3436270							
ΣΤΑΔΙΟΥ 40, ΑΘΗΝΑ		(210)-3260000	(210)-3264116							
ARGUS STOCKBROKERS LTD	25 ΛΕΩΦΟΡΟΣ ΔΗΜΟΣΘΕΝΗ ΣΕΒΕΡΗ 25 ,	0035722717000		a	a		a			
ATLANTIC SECURITIES LTD	ΠΡΟΔΡΟΜΟΥ 37 37,	0035722445400		a						
ATLANTIC SECURITIES LTD	ΠΡΟΔΡΟΜΟΥ 37 ,	0035722445400			a					
ΑΧΟΝ ΧΡΗΜΑΤΙΣΤΗΡΙΑΚΗ Α.Ε.Π.Ε.Υ.	ΣΤΑΔΙΟΥ 48 48, ΑΘΗΝΑ	2103363800		a			a			
ΒΕΤΑ ΧΡΗΜΑΤΙΣΤΗΡΙΑΚΗ Α.Ε.Π.Ε.Υ.	Λ.ΑΛΕΞΑΝΔΡΑΣ 29 29 , ΑΘΗΝΑ	2106478930		a		a	a			a
BNP PARIBAS SECURITIES SERVICES	ΛΑΜΨΑΚΟΥ 2 2, ΑΘΗΝΑ	2107468500							a	
BOFA SECURITIES EUROPE SA	112 AVENUE KL?BER 75116 ,	+33 153655555		a	a					
CAPITAL ΑΧΕΠΕΥ	ΜΗΤΡΟΠΟΛΕΩΣ 58 58, ΑΘΗΝΑ	2103369700		a			a			
CFS ΧΡΗΜΑΤΙΣΤΗΡΙΑΚΗ Α.Ε.Π.Ε.Υ.	ΠΑΠΑΡΡΗΓΟΠΟΥΛΟΥ 3 3, ΑΘΗΝΑ	2103360800		a						
CITIGROUP GLOBAL MARKETS EUROPE AG	REUTERWEG 16 FRANKFURT 16,	+49 691366-0		a	a					
CITIGROUP GLOBAL MARKETS LIMITED	33 CANADA SQUARE -CANARY WHARF 1,	+44 02079864000		a	a					
CREDIT SUISSE SECURITIES (EUROPE) LIMITED	ONE CABOT SQUARE 1 , LONDON	+44 2078888888		a	a					
CREDIT SUISSE SECURITIES SOCIEDAD DE VALORES SA	CALLE AYALA 42, 3A PLANTA-B MADRID ,	+34917916000			a					
DEUTSCHE BANK AG	GREAT WINCHESTER STREET 1 , LONDON	+44 20 754 54209	00441133361437		a					
EUROBANK EQUITIES Α.Ε.Π.Ε.Υ.	ΦΙΛΕΛΛΗΝΩΝ 10 & ΞΕΝΟΦΩΝΤΟΣ 13 , ΑΘΗΝΑ	2103720000		a		a	a			a
EUROCORP Α.Ε.Π.Ε.Υ.	ΠΛ.ΦΙΛΙΚΗΣ ΕΤΑΙΡΕΙΑΣ 14 14, ΑΘΗΝΑ	2107263600		a			a			a
EUROTRUST ΧΡΗΜΑΤΙΣΤΗΡΙΑΚΗ Α.Ε.Π.Ε.Υ.	ΣΕΒΑΣΤΟΥΠΟΛΕΩΣ 113 113, ΑΘΗΝΑ	2103363100		a						
EUROXX ΧΡΗΜΑΤΙΣΤΗΡΙΑΚΗ Α.Ε.Π.Ε.Υ.	ΠΑΛΛΑΙΟΛΟΓΟΥ 7, ΧΑΛΑΝΔΡΙ	(210)-6879400	(210)-6879401				a	a		a
ΠΑΛΛΑΙΟΛΟΓΟΥ 7, ΧΑΛΑΝΔΡΙ		+30 2106879400	210-6879401							
GLOBAL CAPITAL SECURITIES & FINANCIAL SERVICES LTD	Λ.ΑΡΧΙΕΠΙΣΚΟΠΟΥ ΜΑΚΑΡΙΟΥ Γ50 50,	0035722710710		a	a					
HSBC FRANCE	Λ.ΜΕΣΣΟΓΕΙΩΝ 109-111 109-111,	2106960000							a	
INDEX ΧΡΗΜΑΤΙΣΤΗΡΙΑΚΗ Α.Ε.Π.Ε.Υ.	ΔΡΑΓΑΤΣΑΝΙΟΥ 6 6, ΑΘΗΝΑ	2103213920		a						
LAIKI FINANCIAL SERVICES LTD	ΛΕΩΦ. ΒΥΡΩΝΟΣ 26, ΛΕΥΚΩΣΙΑ ΚΥΠΡΟΥ	357 22367367	357 22718567		a					
MEGA EQUITY SECURITIES & FINANCIAL SERVICES PUBLIC LTD	ΛΕΩΦ.ΓΡΙΒΑ ΔΙΓΓΕΝΗ 42-44 42-44,	0035722711711		a	a		a			
MERIT ΧΡΗΜΑΤΙΣΤΗΡΙΑΚΗ Α.Ε.Π.Ε.Υ.	ΣΟΦΟΚΛΕΟΥΣ 5 5, ΑΘΗΝΑ	2103671880		a		a	a			a
MERRILL LYNCH INTERNATIONAL	2 KING EDWARD STREET 2 , LONDON	+44 20276281000		a	a					
NUNTIOUS ΧΡΗΜΑΤΙΣΤΗΡΙΑΚΗ Α.Ε.Π.Ε.Υ.	ΔΡΑΓΑΤΣΑΝΙΟΥ 6 6, ΑΘΗΝΑ	2103350599		a						
ONE PLUS CAPITAL LIMITED	75 PRODROMOU AVENUE NICOSIA 1307 ,	35722873760		a	a					

Πίνακας Μελών Χρηματιστηρίου Αθηνών και Μελών ΕΤ.ΕΚ.

Επωνυμία	Διεύθυνση	Τηλέφωνο	Φαξ	Αγορά Μετοχών			Αγορά Παραγώγων		Μέλη ΕΤ.ΕΚ.	
				Μέλος Αγοράς	Μέλος εξ Αποστάσεως	Ειδικός Διαπρήτης	Διαπρήτης	Ειδικός Διαπρήτης	Γενικό Εκκαθ/στικό	Άμεσο Εκκαθ/στικό
PROCHOICE CHRIMATISTIRIAKI LTD				a	a					
ΛΕΩΦ.ΣΠΥΡΟΥ ΚΥΠΡΙΑΝΟΥ 57, ΑΚΙΝΗΤΑ Φ 57,		035724661192								
SHARELINK SECURITIES & FINANCIAL SERVICES LTD				a	a		a			
HOUSE-ΘΕΟΤΟΚΗ 6 ΜΕΓΑΡΟ ΕΛΛΗΝΑ 6 ,		+357 22554200								
SOCIETE GENERALE S.A.				a	a		a			
17 COURS VALMY, CEDEX ,		+157290504								
SOLIDUS SECURITIES Α.Ε.Π.Ε.Υ.				a			a			a
ΛΟΥΙΖΗΣ ΡΙΑΝΚΟΥΡ 64 64, ΑΘΗΝΑ		2106900600								
THE CYPRUS INVESTMENT & SECURITIES CORPORATION LTD				a	a					
ΛΕΩΦ. ΛΕΜΕΣΟΥ 154 154,		0035722121700								
UBS EUROPE SE				a	a					
OPERNTURM, BOCKENHEIMER LANDSTRASSE 2-4 ,		496921790								
UBS LIMITED					a					
FINSBURY AVENUE 1 , LONDON		+44 2075687135								
Α. ΣΑΡΡΗΣ ΧΡΗΜΑΤΙΣΤΗΡΙΑΚΗ Α.Ε.Π.Ε.Υ.				a						
ΔΡΑΓΑΤΣΑΝΙΟΥ 6 6, ΑΘΗΝΑ		2103367700								
ΑΛΦΑ FINANCE ΑΕΠΕΥ				a		a	a	a		a
ΜΕΡΛΙΝ 5 5, ΑΘΗΝΑ		2103677400								
Γ. Α. ΠΕΡΒΑΝΑΣ ΧΡΗΜΑΤΙΣΤΗΡΙΑΚΗ Α.Ε.Π.Ε.Υ				a						
ΣΟΦΟΚΛΕΟΥΣ 7-9 7-9, ΑΘΗΝΑ		2103727200								
ΔΥΝΑΜΙΚΗ ΧΡΗΜΑΤΙΣΤΗΡΙΑΚΗ Α.Ε.Π.Ε.Υ				a			a			a
ΤΡΑΛΛΕΩΝ 2 & Λ.ΣΥΓΓΡΟΥ 223 , ΝΕΑ ΣΜΥΡΝΗ		2103677700								
ΕΘΝΙΚΗ ΤΡΑΠΕΖΑ ΤΗΣ ΕΜΜΑΔΟΣ Α.Ε.				a		a	a		a	
ΑΚΑΔΗΜΙΑΣ 68, ΑΘΗΝΑ	(210)-3328817	(210)-3328678								
ΑΙΟΛΟΥ 86, ΑΘΗΝΑ	(210)-3341000	(210)-3228187								
ΕΘΝΙΚΗ ΧΡΗΜΑΤΙΣΤΗΡΙΑΚΗ Α.Ε.Π.Ε.Υ.				a		a	a	a		
ΛΕΩΦ. ΚΗΦΙΣΙΑΣ 66 (ΚΤΗΡΙΟ Α) 66, ΜΑΡΟΥΣΙ		2107720000								
ΕΛΛΗΝΙΚΗ ΤΡΑΠΕΖΑ (ΕΠΕΝΔΥΣΕΙΣ) ΛΤΔ					a					
ΛΕΩΦ.ΚΥΡΙΑΚΟΥ ΜΑΤΣΗ 31 - ΤΘ 24747 , ΛΕΥΚΩΣΙΑ ΚΥΠΡΟΥ	+357 22500100	357 22500110								
ΕΛΛΗΝΟΑΜΕΡΙΚΑΝΙΚΗ ΧΡΗΜΑΤΙΣΤΗΡΙΑΚΗ ΑΕΠΕΥ				a		a	a			a
ΑΝΔΡΕΑ ΠΑΠΑΝΔΡΕΟΥ 27 27, ΜΑΡΟΥΣΙ		2103311100								
Ι. Χ. ΜΑΥΡΙΚΗΣ ΧΡΗΜΑΤΙΣΤΗΡΙΑΚΗ Α.Ε.Π.Ε.Υ				a						
ΣΟΦΟΚΛΕΟΥΣ 5 5, ΑΘΗΝΑ		2103216730								
ΚΑΠΠΑ ΧΡΗΜΑΤΙΣΤΗΡΙΑΚΗ Α.Ε.Π.Ε.Υ.				a			a			
ΒΑΛΛΑΡΙΤΟΥ 15 15, ΑΘΗΝΑ		2103678600								
ΚΑΡΑΜΑΝΟΦ ΧΡΗΜΑΤΙΣΤΗΡΙΑΚΗ Α.Ε.Π.Ε.Υ.				a			a			
ΠΛ.ΑΓ.ΘΕΟΔΩΡΩΝ 2 2, ΑΘΗΝΑ		2103212947								
ΚΥΚΛΟΣ ΧΡΗΜΑΤΙΣΤΗΡΙΑΚΗ Α.Ε.Π.Ε.Υ.				a			a			a
ΠΑΝΕΠΙΣΤΗΜΙΟΥ 39 39, ΑΘΗΝΑ		2103364300								
ΛΕΩΝ ΔΕΠΟΛΑΣ ΧΡΗΜΑΤΙΣΤΗΡΙΑΚΗ Α.Ε.Π.Ε.Υ.				a		a	a			
ΧΡΗΣΤΟΥ ΛΑΔΑ 1 1, ΑΘΗΝΑ		2103213276 -28								
Ν. ΧΡΥΣΟΧΟΙΔΗΣ ΧΡΗΜΑΤΙΣΤΗΡΙΑΚΗ Α.Ε.Π.Ε.Υ				a			a			a
ΣΟΦΟΚΛΕΟΥΣ 7-9 7-9, ΑΘΗΝΑ		2103213913								
ΠΑΝΤΕΛΑΚΗΣ ΧΡΗΜΑΤΙΣΤΗΡΙΑΚΗ Α.Ε.Π.Ε.Υ				a		a	a	a		
ΕΘΝΙΚΗΣ ΑΝΤΙΣΤΑΣΕΩΣ 57, ΚΤΙΡΙΟ Β 57, ΧΑΛΑΝΔΡΙ		2106965000								
ΠΕΙΡΑΙΩΣ Α.Ε.Π.Ε.Υ.				a		a	a	a		a
ΣΤΑΔΙΟΥ 10 10, ΑΘΗΝΑ		2103354100								
ΠΗΓΑΣΟΣ ΧΡΗΜΑΤΙΣΤΗΡΙΑΚΗ Α.Ε.Π.Ε.Υ.				a			a			
ΒΑΛΛΑΡΙΤΟΥ 17 & ΑΜΕΡΙΚΗΣ 17 , ΑΘΗΝΑ		2103670700								
ΣΤ. ΕΜ. ΛΑΥΡΕΝΤΑΚΗΣ ΧΡΗΜΑΤΙΣΤΗΡΙΑΚΗ Α.Ε.Π.Ε.Υ.				a			a			
ΣΟΦΟΚΛΕΟΥΣ 7-9 7-9, ΑΘΗΝΑ		2103213336								
ΤΡΑΠΕΖΑ EUROBANK ΑΕ									a	
ΟΘΩΝΟΣ 8 , ΑΘΗΝΑ		2103337000								
ΤΡΑΠΕΖΑ ΟΡΤΙΜΑ BANK Α.Ε.				a		a	a	a		a
ΑΙΓΙΛΑΙΩΣ 32 & ΠΑΡΑΔΕΙΣΟΥ 32 , ΜΑΡΟΥΣΙ		2108173111								
ΤΡΑΠΕΖΑ ΠΕΙΡΑΙΩΣ Α.Ε.				a			a		a	
ΑΜΕΡΙΚΗΣ 4, ΑΘΗΝΑ	(210)-3335000	(210)-3335079								
	(210)-3335918	(210)-3254207								
ΑΜΕΡΙΚΗΣ 4, ΑΘΗΝΑ	+30 2103335000	210-3335079								

Πίνακας Μετοχών Υπό Ειδική Διαπραγμάτευση

Χρέογραφο	Κατηγορία Διαπραγμάτευσης
Ειδικός Διαπραγματευτής	Εναρξη Ειδικής Διαπραγμάτευσης
MLS ΠΛΗΡΟΦΟΡΙΚΗ (ΚΟ)	Κατάσταση σε Αναστολή
ΠΕΙΡΑΙΩΣ Α.Ε.Π.Ε.Υ.	01/08/2019
ALPHA ETF FTSE Athens Large Cap	Διαπραγματεύσιμα Αμοιβαία Κεφάλαια (Δ.Α.Κ.)
ΑΛΦΑ FINANCE ΑΕΠΕΥ	02/01/1900
ΕΘΝΙΚΗ ΧΡΗΜΑΤΙΣΤΗΡΙΑΚΗ Α.Ε.Π.Ε.Υ.	02/01/1900
A.S. COMPANY (ΚΟ)	Κύρια Αγορά
EUROBANK EQUITIES Α.Ε.Π.Ε.Υ.	01/04/2019
ALPHA BANK (ΚΟ)	Κύρια Αγορά
EUROBANK EQUITIES Α.Ε.Π.Ε.Υ.	22/10/2006
MERIT ΧΡΗΜΑΤΙΣΤΗΡΙΑΚΗ Α.Ε.Π.Ε.Υ.	03/09/2012
ΑΛΦΑ FINANCE ΑΕΠΕΥ	29/02/2016
ΕΘΝΙΚΗ ΧΡΗΜΑΤΙΣΤΗΡΙΑΚΗ Α.Ε.Π.Ε.Υ.	02/01/1900
ΕΛΛΗΝΟΑΜΕΡΙΚΑΝΙΚΗ ΧΡΗΜΑΤΙΣΤΗΡΙΑΚΗ ΑΕΠΕΥ	25/07/2014
ΛΕΩΝ ΔΕΠΟΛΑΣ ΧΡΗΜΑΤΙΣΤΗΡΙΑΚΗ Α.Ε.Π.Ε.Υ.	04/01/2016
ΠΕΙΡΑΙΩΣ Α.Ε.Π.Ε.Υ.	28/05/2009
ΑΤΤΙΚΑ ΣΥΜΜΕΤΟΧΩΝ (ΚΟ)	Κύρια Αγορά
ΕΛΛΗΝΟΑΜΕΡΙΚΑΝΙΚΗ ΧΡΗΜΑΤΙΣΤΗΡΙΑΚΗ ΑΕΠΕΥ	28/12/2017
ΑΤΤΙΚΑ BANK Α.Τ.Ε. (ΚΟ)	Κύρια Αγορά
EUROBANK EQUITIES Α.Ε.Π.Ε.Υ.	11/11/2019
EUROXX ΧΡΗΜΑΤΙΣΤΗΡΙΑΚΗ Α.Ε.Π.Ε.Υ.	22/01/2016
ΠΕΙΡΑΙΩΣ Α.Ε.Π.Ε.Υ.	20/09/2017
AUTOHELLAS (ΚΟ)	Κύρια Αγορά
EUROXX ΧΡΗΜΑΤΙΣΤΗΡΙΑΚΗ Α.Ε.Π.Ε.Υ.	02/07/2018
ΑΛΦΑ FINANCE ΑΕΠΕΥ	01/07/2019
BRIQ PROPERTIES (ΚΟ)	Κύρια Αγορά
EUROBANK EQUITIES Α.Ε.Π.Ε.Υ.	09/09/2019
BYTE COMPUTER (ΚΟ)	Κύρια Αγορά
MERIT ΧΡΗΜΑΤΙΣΤΗΡΙΑΚΗ Α.Ε.Π.Ε.Υ.	04/08/2008
CENERGY HOLDINGS (ΚΑ)	Κύρια Αγορά
EUROBANK EQUITIES Α.Ε.Π.Ε.Υ.	02/01/2016
ΑΛΦΑ FINANCE ΑΕΠΕΥ	02/01/2016
CNL CAPITAL (ΚΟ)	Κύρια Αγορά
MERIT ΧΡΗΜΑΤΙΣΤΗΡΙΑΚΗ Α.Ε.Π.Ε.Υ.	01/10/2018
COCA-COLA HBC AG (ΚΟ)	Κύρια Αγορά
ΕΘΝΙΚΗ ΧΡΗΜΑΤΙΣΤΗΡΙΑΚΗ Α.Ε.Π.Ε.Υ.	02/01/1900
ΠΕΙΡΑΙΩΣ Α.Ε.Π.Ε.Υ.	04/05/2015
EUROBANK HOLDINGS (ΚΟ)	Κύρια Αγορά
EUROBANK EQUITIES Α.Ε.Π.Ε.Υ.	01/06/2012
MERIT ΧΡΗΜΑΤΙΣΤΗΡΙΑΚΗ Α.Ε.Π.Ε.Υ.	06/11/2017
ΑΛΦΑ FINANCE ΑΕΠΕΥ	09/01/2006
ΕΘΝΙΚΗ ΧΡΗΜΑΤΙΣΤΗΡΙΑΚΗ Α.Ε.Π.Ε.Υ.	02/01/1900
ΕΛΛΗΝΟΑΜΕΡΙΚΑΝΙΚΗ ΧΡΗΜΑΤΙΣΤΗΡΙΑΚΗ ΑΕΠΕΥ	25/07/2014
ΛΕΩΝ ΔΕΠΟΛΑΣ ΧΡΗΜΑΤΙΣΤΗΡΙΑΚΗ Α.Ε.Π.Ε.Υ.	30/11/2018
ΠΕΙΡΑΙΩΣ Α.Ε.Π.Ε.Υ.	28/09/2009
FOURLIS ΣΥΜΜΕΤΟΧΩΝ (ΚΟ)	Κύρια Αγορά
EUROBANK EQUITIES Α.Ε.Π.Ε.Υ.	01/12/2016
ΠΕΙΡΑΙΩΣ Α.Ε.Π.Ε.Υ.	06/03/2017
INTERCONTINENTAL (ΚΟ)	Κύρια Αγορά
ΛΕΩΝ ΔΕΠΟΛΑΣ ΧΡΗΜΑΤΙΣΤΗΡΙΑΚΗ Α.Ε.Π.Ε.Υ.	03/06/2019
INTRACOM HOLDINGS (ΚΟ)	Κύρια Αγορά
ΛΕΩΝ ΔΕΠΟΛΑΣ ΧΡΗΜΑΤΙΣΤΗΡΙΑΚΗ Α.Ε.Π.Ε.Υ.	08/10/2018
JUMBO (ΚΟ)	Κύρια Αγορά
EUROBANK EQUITIES Α.Ε.Π.Ε.Υ.	25/05/2020
MERIT ΧΡΗΜΑΤΙΣΤΗΡΙΑΚΗ Α.Ε.Π.Ε.Υ.	06/11/2017
ΠΕΙΡΑΙΩΣ Α.Ε.Π.Ε.Υ.	06/03/2017
LAMDA DEVELOPMENT(ΚΟ)	Κύρια Αγορά
EUROBANK EQUITIES Α.Ε.Π.Ε.Υ.	08/12/2014
ΠΑΝΤΕΛΑΚΗΣ ΧΡΗΜΑΤΙΣΤΗΡΙΑΚΗ Α.Ε.Π.Ε.Υ	06/11/2017
ΠΕΙΡΑΙΩΣ Α.Ε.Π.Ε.Υ.	29/06/2017
MARFIN INVESTMENT GROUP (ΚΟ)	Κύρια Αγορά
ΠΕΙΡΑΙΩΣ Α.Ε.Π.Ε.Υ.	02/02/2009
PROFILE (ΚΟ)	Κύρια Αγορά
ΠΑΝΤΕΛΑΚΗΣ ΧΡΗΜΑΤΙΣΤΗΡΙΑΚΗ Α.Ε.Π.Ε.Υ	01/07/2019
QUEST ΣΥΜΜΕΤΟΧΩΝ (ΚΟ)	Κύρια Αγορά
ΒΕΤΑ ΧΡΗΜΑΤΙΣΤΗΡΙΑΚΗ Α.Ε.Π.Ε.Υ.	26/03/2018
EUROBANK EQUITIES Α.Ε.Π.Ε.Υ.	28/01/2019

Πίνακας Μετοχών Υπό Ειδική Διαπραγμάτευση

Χρεόγραφο	Κατηγορία Διαπραγμάτευσης
Ειδικός Διαπραγματευτής	Έναρξη Ειδικής Διαπραγμάτευσης
ΤΙΤΑΝ CEMENT (ΚΑ)	Κύρια Αγορά
EUROBANK EQUITIES Α.Ε.Π.Ε.Υ.	06/11/2019
ΥΙΟΗΛΣΟ SA/ΝΥ (ΚΑ)	Κύρια Αγορά
EUROBANK EQUITIES Α.Ε.Π.Ε.Υ.	04/03/2014
MERIT ΧΡΗΜΑΤΙΣΤΗΡΙΑΚΗ Α.Ε.Π.Ε.Υ.	17/03/2014
ΑΛΦΑ FINANCE ΑΕΠΕΥ	11/03/2008
ΑΒΑΞ Α.Ε. (ΚΟ)	Κύρια Αγορά
EUROBANK EQUITIES Α.Ε.Π.Ε.Υ.	14/12/2015
ΑΔΜΗΕ ΣΥΜΜΕΤΟΧΩΝ Α.Ε. (ΚΟ)	Κύρια Αγορά
ΕΛΛΗΝΟΑΜΕΡΙΚΑΝΙΚΗ ΧΡΗΜΑΤΙΣΤΗΡΙΑΚΗ ΑΕΠΕΥ	09/03/2020
ΠΕΙΡΑΙΩΣ Α.Ε.Π.Ε.Υ.	29/06/2017
ΓΕΚ ΤΕΡΝΑ (ΚΟ)	Κύρια Αγορά
ΠΕΙΡΑΙΩΣ Α.Ε.Π.Ε.Υ.	29/08/2019
ΔΕΗ (ΚΟ)	Κύρια Αγορά
EUROBANK EQUITIES Α.Ε.Π.Ε.Υ.	22/10/2006
MERIT ΧΡΗΜΑΤΙΣΤΗΡΙΑΚΗ Α.Ε.Π.Ε.Υ.	06/11/2017
ΑΛΦΑ FINANCE ΑΕΠΕΥ	09/01/2006
ΕΘΝΙΚΗ ΧΡΗΜΑΤΙΣΤΗΡΙΑΚΗ Α.Ε.Π.Ε.Υ.	02/01/1900
ΕΛΛΗΝΟΑΜΕΡΙΚΑΝΙΚΗ ΧΡΗΜΑΤΙΣΤΗΡΙΑΚΗ ΑΕΠΕΥ	01/09/2014
ΠΕΙΡΑΙΩΣ Α.Ε.Π.Ε.Υ.	28/09/2009
ΕΘΝΙΚΗ ΤΡΑΠΕΖΑ (ΚΟ)	Κύρια Αγορά
EUROBANK EQUITIES Α.Ε.Π.Ε.Υ.	22/10/2006
MERIT ΧΡΗΜΑΤΙΣΤΗΡΙΑΚΗ Α.Ε.Π.Ε.Υ.	03/09/2012
ΑΛΦΑ FINANCE ΑΕΠΕΥ	09/01/2006
ΕΘΝΙΚΗ ΧΡΗΜΑΤΙΣΤΗΡΙΑΚΗ Α.Ε.Π.Ε.Υ.	02/01/1900
ΕΛΛΗΝΟΑΜΕΡΙΚΑΝΙΚΗ ΧΡΗΜΑΤΙΣΤΗΡΙΑΚΗ ΑΕΠΕΥ	25/07/2014
ΛΕΩΝ ΔΕΠΟΛΑΣ ΧΡΗΜΑΤΙΣΤΗΡΙΑΚΗ Α.Ε.Π.Ε.Υ.	20/05/2015
ΠΕΙΡΑΙΩΣ Α.Ε.Π.Ε.Υ.	08/09/2008
ΕΚΤΕΡ (ΚΟ)	Κύρια Αγορά
EUROBANK EQUITIES Α.Ε.Π.Ε.Υ.	16/10/2017
ΛΕΩΝ ΔΕΠΟΛΑΣ ΧΡΗΜΑΤΙΣΤΗΡΙΑΚΗ Α.Ε.Π.Ε.Υ.	21/05/2018
ΕΛΑΣΤΡΟΝ (ΚΟ)	Κύρια Αγορά
ΛΕΩΝ ΔΕΠΟΛΑΣ ΧΡΗΜΑΤΙΣΤΗΡΙΑΚΗ Α.Ε.Π.Ε.Υ.	20/02/2017
ΕΛΒΑΛΧΑΛΚΟΡ (ΚΟ)	Κύρια Αγορά
EUROBANK EQUITIES Α.Ε.Π.Ε.Υ.	07/05/2018
ΑΛΦΑ FINANCE ΑΕΠΕΥ	07/05/2018
ΕΛΛΑΚΤΩΡ (ΚΟ)	Κύρια Αγορά
EUROXX ΧΡΗΜΑΤΙΣΤΗΡΙΑΚΗ Α.Ε.Π.Ε.Υ.	24/09/2018
ΑΛΦΑ FINANCE ΑΕΠΕΥ	18/03/2019
ΕΘΝΙΚΗ ΧΡΗΜΑΤΙΣΤΗΡΙΑΚΗ Α.Ε.Π.Ε.Υ.	02/01/1900
ΠΕΙΡΑΙΩΣ Α.Ε.Π.Ε.Υ.	22/10/2018
ΕΛΛΗΝ. ΧΡΗΜΑΤΙΣΤΗΡΙΑ Χ.Α. (ΚΟ)	Κύρια Αγορά
ΕΘΝΙΚΗ ΧΡΗΜΑΤΙΣΤΗΡΙΑΚΗ Α.Ε.Π.Ε.Υ.	02/01/1900
ΕΛΛΗΝΟΑΜΕΡΙΚΑΝΙΚΗ ΧΡΗΜΑΤΙΣΤΗΡΙΑΚΗ ΑΕΠΕΥ	01/09/2014
ΠΕΙΡΑΙΩΣ Α.Ε.Π.Ε.Υ.	04/05/2015
ΕΛΛΗΝΙΚΑ ΠΕΤΡΕΛΑΙΑ (ΚΟ)	Κύρια Αγορά
ΕΛΛΗΝΟΑΜΕΡΙΚΑΝΙΚΗ ΧΡΗΜΑΤΙΣΤΗΡΙΑΚΗ ΑΕΠΕΥ	14/09/2015
ΠΕΙΡΑΙΩΣ Α.Ε.Π.Ε.Υ.	20/03/2017
ΕΛΤΟΝ (ΚΟ)	Κύρια Αγορά
ΒΕΤΑ ΧΡΗΜΑΤΙΣΤΗΡΙΑΚΗ Α.Ε.Π.Ε.Υ.	03/09/2012
ΛΕΩΝ ΔΕΠΟΛΑΣ ΧΡΗΜΑΤΙΣΤΗΡΙΑΚΗ Α.Ε.Π.Ε.Υ.	01/04/2019
ΕΥΔΑΠ (ΚΟ)	Κύρια Αγορά
EUROBANK EQUITIES Α.Ε.Π.Ε.Υ.	10/06/2019
ΑΛΦΑ FINANCE ΑΕΠΕΥ	27/01/2020
ΕΥΡΩΠΑΪΚΗ ΠΙΣΤΗ (ΚΟ)	Κύρια Αγορά
EUROBANK EQUITIES Α.Ε.Π.Ε.Υ.	08/07/2019
ΠΑΝΤΕΛΑΚΗΣ ΧΡΗΜΑΤΙΣΤΗΡΙΑΚΗ Α.Ε.Π.Ε.Υ.	15/07/2019
ΙΚΤΙΝΟΣ ΕΛΛΑΣ (ΚΟ)	Κύρια Αγορά
EUROBANK EQUITIES Α.Ε.Π.Ε.Υ.	25/02/2019
ΑΛΦΑ FINANCE ΑΕΠΕΥ	01/04/2019
ΕΘΝΙΚΗ ΧΡΗΜΑΤΙΣΤΗΡΙΑΚΗ Α.Ε.Π.Ε.Υ.	02/01/1900
ΙΝΤΡΑΛΟΤ (ΚΟ)	Κύρια Αγορά
EUROXX ΧΡΗΜΑΤΙΣΤΗΡΙΑΚΗ Α.Ε.Π.Ε.Υ.	12/06/2017
ΠΕΙΡΑΙΩΣ Α.Ε.Π.Ε.Υ.	28/09/2009
ΚΑΡΑΜΟΛΕΓΚΟΣ (ΚΟ)	Κύρια Αγορά
EUROXX ΧΡΗΜΑΤΙΣΤΗΡΙΑΚΗ Α.Ε.Π.Ε.Υ.	04/10/2019

Πίνακας Μετοχών Υπό Ειδική Διαπραγμάτευση

Χρεόγραφο	Κατηγορία Διαπραγμάτευσης
Ειδικός Διαπραγματευτής	Έναρξη Ειδικής Διαπραγμάτευσης
ΚΛΟΥΚΙΝΑΣ - ΛΑΠΠΑΣ (ΚΟ)	Κύρια Αγορά
ΒΕΤΑ ΧΡΗΜΑΤΙΣΤΗΡΙΑΚΗ Α.Ε.Π.Ε.Υ.	22/09/2014
ΚΡΙ - ΚΡΙ (ΚΟ)	Κύρια Αγορά
ΕΥΡΟΒΑΝΚ ΕQUITIES Α.Ε.Π.Ε.Υ.	07/05/2018
ΛΕΩΝ ΔΕΠΟΛΑΣ ΧΡΗΜΑΤΙΣΤΗΡΙΑΚΗ Α.Ε.Π.Ε.Υ.	16/01/2017
ΛΑΜΨΑ (ΚΟ)	Κύρια Αγορά
ΛΕΩΝ ΔΕΠΟΛΑΣ ΧΡΗΜΑΤΙΣΤΗΡΙΑΚΗ Α.Ε.Π.Ε.Υ.	16/01/2017
ΜΟΤΟΡ ΟΙΛ (ΚΟ)	Κύρια Αγορά
ΕΥΡΟΒΑΝΚ ΕQUITIES Α.Ε.Π.Ε.Υ.	22/10/2006
MERIT ΧΡΗΜΑΤΙΣΤΗΡΙΑΚΗ Α.Ε.Π.Ε.Υ.	25/02/2019
ΕΘΝΙΚΗ ΧΡΗΜΑΤΙΣΤΗΡΙΑΚΗ Α.Ε.Π.Ε.Υ.	02/01/1900
ΕΛΛΗΝΟΑΜΕΡΙΚΑΝΙΚΗ ΧΡΗΜΑΤΙΣΤΗΡΙΑΚΗ ΑΕΠΕΥ	01/09/2014
ΛΕΩΝ ΔΕΠΟΛΑΣ ΧΡΗΜΑΤΙΣΤΗΡΙΑΚΗ Α.Ε.Π.Ε.Υ.	01/04/2019
ΠΕΙΡΑΙΩΣ Α.Ε.Π.Ε.Υ.	04/05/2015
ΜΥΤΙΛΗΝΑΙΟΣ (ΚΟ)	Κύρια Αγορά
ΕΥΡΟΒΑΝΚ ΕQUITIES Α.Ε.Π.Ε.Υ.	20/09/2017
MERIT ΧΡΗΜΑΤΙΣΤΗΡΙΑΚΗ Α.Ε.Π.Ε.Υ.	25/02/2019
ΑΛΦΑ FINANCE ΑΕΠΕΥ	15/04/2019
ΕΘΝΙΚΗ ΧΡΗΜΑΤΙΣΤΗΡΙΑΚΗ Α.Ε.Π.Ε.Υ.	02/01/1900
ΠΕΙΡΑΙΩΣ Α.Ε.Π.Ε.Υ.	04/05/2015
ΟΛΠ (ΚΟ)	Κύρια Αγορά
ΕΥΡΟΒΑΝΚ ΕQUITIES Α.Ε.Π.Ε.Υ.	06/02/2019
ΟΠΑΠ (ΚΟ)	Κύρια Αγορά
ΕΥΡΟΒΑΝΚ ΕQUITIES Α.Ε.Π.Ε.Υ.	22/10/2006
MERIT ΧΡΗΜΑΤΙΣΤΗΡΙΑΚΗ Α.Ε.Π.Ε.Υ.	20/03/2017
ΑΛΦΑ FINANCE ΑΕΠΕΥ	09/01/2006
ΕΘΝΙΚΗ ΧΡΗΜΑΤΙΣΤΗΡΙΑΚΗ Α.Ε.Π.Ε.Υ.	02/01/1900
ΕΛΛΗΝΟΑΜΕΡΙΚΑΝΙΚΗ ΧΡΗΜΑΤΙΣΤΗΡΙΑΚΗ ΑΕΠΕΥ	25/07/2014
ΠΕΙΡΑΙΩΣ Α.Ε.Π.Ε.Υ.	04/05/2015
ΟΤΕ (ΚΟ)	Κύρια Αγορά
ΕΥΡΟΒΑΝΚ ΕQUITIES Α.Ε.Π.Ε.Υ.	22/10/2006
MERIT ΧΡΗΜΑΤΙΣΤΗΡΙΑΚΗ Α.Ε.Π.Ε.Υ.	20/03/2017
ΑΛΦΑ FINANCE ΑΕΠΕΥ	09/01/2006
ΕΘΝΙΚΗ ΧΡΗΜΑΤΙΣΤΗΡΙΑΚΗ Α.Ε.Π.Ε.Υ.	02/01/1900
ΕΛΛΗΝΟΑΜΕΡΙΚΑΝΙΚΗ ΧΡΗΜΑΤΙΣΤΗΡΙΑΚΗ ΑΕΠΕΥ	25/07/2014
ΛΕΩΝ ΔΕΠΟΛΑΣ ΧΡΗΜΑΤΙΣΤΗΡΙΑΚΗ Α.Ε.Π.Ε.Υ.	20/04/2015
ΠΕΙΡΑΙΩΣ Α.Ε.Π.Ε.Υ.	08/09/2008
ΠΑΠΟΥΤΣΑΝΗΣ (ΚΟ)	Κύρια Αγορά
ΒΕΤΑ ΧΡΗΜΑΤΙΣΤΗΡΙΑΚΗ Α.Ε.Π.Ε.Υ.	25/11/2013
ΑΛΦΑ FINANCE ΑΕΠΕΥ	19/11/2018
ΠΕΙΡΑΙΩΣ ΤΡΑΠΕΖΑ (ΚΟ)	Κύρια Αγορά
ΕΥΡΟΒΑΝΚ ΕQUITIES Α.Ε.Π.Ε.Υ.	22/10/2006
ΕΥΡΟΧΧ ΧΡΗΜΑΤΙΣΤΗΡΙΑΚΗ Α.Ε.Π.Ε.Υ.	15/02/2016
MERIT ΧΡΗΜΑΤΙΣΤΗΡΙΑΚΗ Α.Ε.Π.Ε.Υ.	16/09/2013
ΑΛΦΑ FINANCE ΑΕΠΕΥ	15/04/2019
ΕΘΝΙΚΗ ΧΡΗΜΑΤΙΣΤΗΡΙΑΚΗ Α.Ε.Π.Ε.Υ.	02/01/1900
ΕΛΛΗΝΟΑΜΕΡΙΚΑΝΙΚΗ ΧΡΗΜΑΤΙΣΤΗΡΙΑΚΗ ΑΕΠΕΥ	25/07/2014
ΛΕΩΝ ΔΕΠΟΛΑΣ ΧΡΗΜΑΤΙΣΤΗΡΙΑΚΗ Α.Ε.Π.Ε.Υ.	30/11/2018
ΠΕΙΡΑΙΩΣ Α.Ε.Π.Ε.Υ.	16/02/2009
ΠΕΤΡΟΠΟΥΛΟΣ ΠΕΤΡΟΣ (ΚΟ)	Κύρια Αγορά
ΕΥΡΟΒΑΝΚ ΕQUITIES Α.Ε.Π.Ε.Υ.	01/04/2019
ΠΑΝΤΕΛΑΚΗΣ ΧΡΗΜΑΤΙΣΤΗΡΙΑΚΗ Α.Ε.Π.Ε.Υ.	16/03/2020
ΠΛΑΙΣΙΟ COMPUTERS (ΚΟ)	Κύρια Αγορά
ΕΥΡΟΒΑΝΚ ΕQUITIES Α.Ε.Π.Ε.Υ.	02/03/2015
ΠΛΑΣΤΙΚΑ ΘΡΑΚΗΣ (ΚΟ)	Κύρια Αγορά
ΕΥΡΟΒΑΝΚ ΕQUITIES Α.Ε.Π.Ε.Υ.	26/03/2018
ΑΛΦΑ FINANCE ΑΕΠΕΥ	26/03/2018
ΣΑΡΑΝΤΗΣ ΓΡ. (ΚΟ)	Κύρια Αγορά
ΒΕΤΑ ΧΡΗΜΑΤΙΣΤΗΡΙΑΚΗ Α.Ε.Π.Ε.Υ.	14/05/2012
ΕΥΡΟΒΑΝΚ ΕQUITIES Α.Ε.Π.Ε.Υ.	24/10/2016
ΣΠΥΡΟΥ ΑΓΡ. ΟΙΚ. (ΚΟ)	Κύρια Αγορά
ΕΥΡΟΒΑΝΚ ΕQUITIES Α.Ε.Π.Ε.Υ.	02/09/2019
ΤΕΡΝΑ ΕΝΕΡΓΕΙΑΚΗ (ΚΟ)	Κύρια Αγορά
ΠΕΙΡΑΙΩΣ Α.Ε.Π.Ε.Υ.	09/12/2019

Γνωστοποιήσεις Συναλλαγών - Κατάλογος Υπόχρεων Προσώπων

Ημερομηνία Υποβολής [1]	Επωνυμία	Λόγος Υποβολής [2]	Υπόχρεος	Ιδιότητα Υποχρέου	Σχέση με τον Υπόχρεο	Ημερομηνία Συναλλαγής	Αγορά	Όγκος Συναλλαγών	Αξία Συναλλαγών	Φύση Συναλλαγής [3]	Είδος Χρηματικού μέσου	Παρατηρήσεις [4]
25/05/2020	ΑΥΤΟΗΕΛΛΑΣ ΑΝΩΝΥΜΟΣ ΤΟΥΡΙΣΤΙΚΗ & ΕΜΠΟΡΙΚΗ ΕΤΑΙΡΕΙΑ	B	ΒΑΣΙΛΑΚΗΣ ΕΥΓΥΧΙΟΣ	Αντιπρόεδρος ΔΣ	Συνδεδόμενο Νομικό Πρόσωπο	21/05/2020	ΑΞΙΩΝ ΧΑ	15,000	51,850.00	A	Μετοχή	1
25/05/2020	ΑΥΤΟΗΕΛΛΑΣ ΑΝΩΝΥΜΟΣ ΤΟΥΡΙΣΤΙΚΗ & ΕΜΠΟΡΙΚΗ ΕΤΑΙΡΕΙΑ	B	ΔΗΜΗΤΡΑΚΟΠΟΥΛΟΥ ΑΝΤΩΝΙΑ	Δήνης Οικονομικών Υπηρεσιών	Σύζυγος	21/05/2020	ΑΞΙΩΝ ΧΑ	1,500	5,301.18	A	Μετοχή	1
25/05/2020	EUROBANK ERGASIAS YΠHPPECIZQN KAI CΥMMETOXQN A.E.	B	ΒΑΣΙΛΕΙΟΥ ΚΩΝΣΤΑΝΤΙΝΟΣ	Μέλος ΔΣ Εκτελεστικό	Συνδεδόμενο Νομικό Πρόσωπο	20/05/2020	ΑΞΙΩΝ ΧΑ	30,500	9,368.20	A	Μετοχή	1
25/05/2020	EUROBANK ERGASIAS YΠHPPECIZQN KAI CΥMMETOXQN A.E.	B	ΒΑΣΙΛΕΙΟΥ ΚΩΝΣΤΑΝΤΙΝΟΣ	Μέλος ΔΣ Εκτελεστικό	Συνδεδόμενο Νομικό Πρόσωπο	20/05/2020	ΑΞΙΩΝ ΧΑ	805,651	247,205.81	Π	Μετοχή	1
25/05/2020	EUROBANK ERGASIAS YΠHPPECIZQN KAI CΥMMETOXQN A.E.	B	ΒΑΣΙΛΕΙΟΥ ΚΩΝΣΤΑΝΤΙΝΟΣ	Μέλος ΔΣ Εκτελεστικό	Συνδεδόμενο Νομικό Πρόσωπο	20/05/2020	ΑΞΙΩΝ ΧΑ	805,651	247,114.61	A	Μετοχή	1
25/05/2020	EUROBANK ERGASIAS YΠHPPECIZQN KAI CΥMMETOXQN A.E.	B	ΒΑΣΙΛΕΙΟΥ ΚΩΝΣΤΑΝΤΙΝΟΣ	Μέλος ΔΣ Εκτελεστικό	Συνδεδόμενο Νομικό Πρόσωπο	20/05/2020	ΑΞΙΩΝ ΧΑ	62,347	19,121.11	A	Μετοχή	1
25/05/2020	EUROBANK ERGASIAS YΠHPPECIZQN KAI CΥMMETOXQN A.E.	B	ΒΑΣΙΛΕΙΟΥ ΚΩΝΣΤΑΝΤΙΝΟΣ	Μέλος ΔΣ Εκτελεστικό	Συνδεδόμενο Νομικό Πρόσωπο	20/05/2020	ΠΑΡΑΓΩΓΩΝ ΧΑ	30,500	80,825.00	A	Παράγωγο	4
25/05/2020	EUROBANK ERGASIAS YΠHPPECIZQN KAI CΥMMETOXQN A.E.	B	ΒΑΣΙΛΕΙΟΥ ΚΩΝΣΤΑΝΤΙΝΟΣ	Μέλος ΔΣ Εκτελεστικό	Συνδεδόμενο Νομικό Πρόσωπο	20/05/2020	ΠΑΡΑΓΩΓΩΝ ΧΑ	299	9,249.00	Π	Παράγωγο	4
25/05/2020	EUROBANK ERGASIAS YΠHPPECIZQN KAI CΥMMETOXQN A.E.	B	ΒΑΣΙΛΕΙΟΥ ΚΩΝΣΤΑΝΤΙΝΟΣ	Μέλος ΔΣ Εκτελεστικό	Συνδεδόμενο Νομικό Πρόσωπο	20/05/2020	ΑΞΙΩΝ ΧΑ	25,799	7,885.70	Π	Μετοχή	1
25/05/2020	EUROBANK ERGASIAS YΠHPPECIZQN KAI CΥMMETOXQN A.E.	B	ΒΑΣΙΛΕΙΟΥ ΚΩΝΣΤΑΝΤΙΝΟΣ	Μέλος ΔΣ Εκτελεστικό	Συνδεδόμενο Νομικό Πρόσωπο	21/05/2020	ΠΑΡΑΓΩΓΩΝ ΧΑ	235	7,282.50	Π	Παράγωγο	4
25/05/2020	EUROBANK ERGASIAS YΠHPPECIZQN KAI CΥMMETOXQN A.E.	B	ΒΑΣΙΛΕΙΟΥ ΚΩΝΣΤΑΝΤΙΝΟΣ	Μέλος ΔΣ Εκτελεστικό	Συνδεδόμενο Νομικό Πρόσωπο	21/05/2020	ΑΞΙΩΝ ΧΑ	28,500	8,807.10	A	Μετοχή	1
25/05/2020	EUROBANK ERGASIAS YΠHPPECIZQN KAI CΥMMETOXQN A.E.	B	ΒΑΣΙΛΕΙΟΥ ΚΩΝΣΤΑΝΤΙΝΟΣ	Μέλος ΔΣ Εκτελεστικό	Συνδεδόμενο Νομικό Πρόσωπο	21/05/2020	ΑΞΙΩΝ ΧΑ	326,776	100,836.51	Π	Μετοχή	1
25/05/2020	EUROBANK ERGASIAS YΠHPPECIZQN KAI CΥMMETOXQN A.E.	B	ΒΑΣΙΛΕΙΟΥ ΚΩΝΣΤΑΝΤΙΝΟΣ	Μέλος ΔΣ Εκτελεστικό	Συνδεδόμενο Νομικό Πρόσωπο	21/05/2020	ΑΞΙΩΝ ΧΑ	326,776	100,707.96	A	Μετοχή	1
25/05/2020	EUROBANK ERGASIAS YΠHPPECIZQN KAI CΥMMETOXQN A.E.	B	ΒΑΣΙΛΕΙΟΥ ΚΩΝΣΤΑΝΤΙΝΟΣ	Μέλος ΔΣ Εκτελεστικό	Συνδεδόμενο Νομικό Πρόσωπο	21/05/2020	ΑΞΙΩΝ ΧΑ	35,000	10,994.60	Π	Μετοχή	1
25/05/2020	EUROBANK ERGASIAS YΠHPPECIZQN KAI CΥMMETOXQN A.E.	B	ΒΑΣΙΛΕΙΟΥ ΚΩΝΣΤΑΝΤΙΝΟΣ	Μέλος ΔΣ Εκτελεστικό	Συνδεδόμενο Νομικό Πρόσωπο	22/05/2020	ΑΞΙΩΝ ΧΑ	207,789	64,491.32	Π	Μετοχή	1
25/05/2020	EUROBANK ERGASIAS YΠHPPECIZQN KAI CΥMMETOXQN A.E.	B	ΒΑΣΙΛΕΙΟΥ ΚΩΝΣΤΑΝΤΙΝΟΣ	Μέλος ΔΣ Εκτελεστικό	Συνδεδόμενο Νομικό Πρόσωπο	22/05/2020	ΑΞΙΩΝ ΧΑ	80,964	25,084.53	A	Μετοχή	1
25/05/2020	EUROBANK ERGASIAS YΠHPPECIZQN KAI CΥMMETOXQN A.E.	B	ΒΑΣΙΛΕΙΟΥ ΚΩΝΣΤΑΝΤΙΝΟΣ	Μέλος ΔΣ Εκτελεστικό	Συνδεδόμενο Νομικό Πρόσωπο	22/05/2020	ΑΞΙΩΝ ΧΑ	19,264	6,012.92	Π	Μετοχή	1
25/05/2020	EUROBANK ERGASIAS YΠHPPECIZQN KAI CΥMMETOXQN A.E.	B	ΒΑΣΙΛΕΙΟΥ ΚΩΝΣΤΑΝΤΙΝΟΣ	Μέλος ΔΣ Εκτελεστικό	Συνδεδόμενο Νομικό Πρόσωπο	22/05/2020	ΠΑΡΑΓΩΓΩΝ ΧΑ	617	19,089.20	Π	Παράγωγο	4
25/05/2020	EUROBANK ERGASIAS YΠHPPECIZQN KAI CΥMMETOXQN A.E.	B	ΒΑΣΙΛΕΙΟΥ ΚΩΝΣΤΑΝΤΙΝΟΣ	ΑΝΑΠΛΗΡΩΤΗΣ ΓΕΝΙΚΟΣ ΔΙΕΥΘΥΝΤΗΣ	Συνδεδόμενο Νομικό Πρόσωπο	22/05/2020	ΠΑΡΑΓΩΓΩΝ ΧΑ	30,500	9,302.50	Π	Παράγωγο	4
25/05/2020	EUROBANK ERGASIAS YΠHPPECIZQN KAI CΥMMETOXQN A.E.	B	ΒΑΣΙΛΕΙΟΥ ΚΩΝΣΤΑΝΤΙΝΟΣ	Μέλος ΔΣ Εκτελεστικό	Συνδεδόμενο Νομικό Πρόσωπο	22/05/2020	ΑΞΙΩΝ ΧΑ	207,789	64,224.67	A	Μετοχή	1

Σημειώσεις Γνωστοποιήσεων Συναλλαγών

Για περισσότερες πληροφορίες επί των γνωστοποιήσεων συναλλαγών επισκεφτείτε την ιστοσελίδα <http://athexgroup.gr/el/web/guest/companies-info-trade-notifications>

[1] - Η Ημερομηνία Υποβολής αφορά την Ημερομηνία που η Γνωστοποίηση παρελήφθη από το Χ.Α.

[2] - Λόγος Υποβολής: Α: Πρόσωπο που ασκεί Διευθυντικά καθήκοντα, Β: Πρόσωπο που έχει στενό δεσμό με πρόσωπο που ασκεί Διευθυντικά καθήκοντα.

[3] - Φύση Συναλλαγής: Α: Αγορά, Π: Πώληση.

[4] - Παρατηρήσεις: 1 - Λόγος Συμμετοχής σε ΑΜΚ, 2 - Λόγος Εξάσκησης Δικαιώματος Προαίρεσης αγοράς μετοχών που παρέχεται στο προσωπικό, 3 - Λόγος Δωρεάς, 4 - Λόγος Συγχώνευσης ή Διάσπασης κλπ, 5 - Λόγος Μετατροπής ή Ανταλλαγής Ομολογιών, 6 - Ανταλλαγή λόγου Προαιρετικής Δημόσιας Πρότασης.

Υποκείμενη Αγορά				Αγορά Παραγώγων													
Ανωτ Τιμή	Κατωτ Τιμή	Τιμή κλεισ.	Μεταβ.	Μήνας Παράδοσης	Άνοιγμα	Ανωτ Τιμή	Κατωτ Τιμή	Τελ. Τιμή	Τιμή κλεισ.	Τελευταία ζήτηση	Τελευταία προσφορά	Τιμή Εκκαθάρισης ¹	Υψηλό ζωής	Χαμηλό ζωής	Πράξεις	Όγκος	Ανοικτές θέσεις
(Μονάδα Διαπραγμάτευσης: 1 Μονάδα Δείκτη x 2€, Χρηματικός Διακανονισμός)																	
1,496.36	1,452.48	1,494.40	2.89%	Ιούνιος 2020	1,463.00	1,496.00	1,463.00	1,488.50	1,488.50	---	---	---	1,559.25	---	192	799	3,326
				Ιούλιος 2020	1,450.50	1,469.75	1,445.00	1,469.75	1,469.75	---	---	---	1,469.75	---	16	79	203
				Αύγουστος 2020	---	---	---	---	1,459.75	---	---	---	---	---	---	---	---
				Σεπτέμβριος 2020	---	---	---	---	1,462.00	---	---	---	---	---	---	---	---
				Δεκέμβριος 2020	---	---	---	---	1,469.50	---	---	---	---	---	---	---	---
				Μάρτιος 2021	---	---	---	---	1,476.75	---	---	---	---	---	---	---	---

Σημειώσεις Παραγώγων

Τις τιμές εκκαθάρισης και τις τελικές ανοικτές θέσεις μπορείτε να τις ανακτήσετε στο ακόλουθο path <http://www.helex.gr/el/web/guest/statistics-end-of-day-derivatives>

Υποκείμενη Αγορά				Αγορά Παραγώγων													
Ανωτ Τιμή	Κατωτ Τιμή	Τιμή κλεισ.	Μεταβ.	Μήνας Παράδοσης	Άνοιγμα	Ανωτ Τιμή	Κατωτ Τιμή	Τελ Τιμή	Τιμή κλεισ.	Τελευταία ζήτηση	Τελευταία προσφορά	Τιμή Εκκαθάρισης*	Υψηλό ζωής	Χαμηλό ζωής	Πράξεις	Όγκος	Ανοικτές θέσεις
(Μέγεθος Συμβολαίου: 100 Χρεόγραφα, Φυσική Παράδοση)																	
ALPHA BANK (ΚΟ)				Ιούνιος 2020	0.518	0.532	0.512	0.527	0.527	---	---	---	1.58	---	540	14,949	37,022
0.53	0.5104	0.525	3.92%	Σεπτέμβριος 2020	0.539	0.540	0.520	0.537	0.537	---	---	---	0.560	---	7	12	70
				Δεκέμβριος 2020	---	---	---	---	0.511	---	---	---	---	---	---	---	---
				Μάρτιος 2021	---	---	---	---	0.514	---	---	---	---	---	---	---	---
(Μέγεθος Συμβολαίου: 100 Χρεόγραφα, Φυσική Παράδοση)																	
ATTICA BANK A.T.E. (ΚΟ)				Ιούνιος 2020	---	---	---	---	0.189	---	---	---	0.271	---	---	---	341
0.201	0.195	0.1998	5.83%	Σεπτέμβριος 2020	---	---	---	---	0.190	---	---	---	---	---	---	---	---
				Δεκέμβριος 2020	---	---	---	---	0.191	---	---	---	---	---	---	---	---
				Μάρτιος 2021	---	---	---	---	0.192	---	---	---	---	---	---	---	---
(Μέγεθος Συμβολαίου: 100 Χρεόγραφα, Φυσική Παράδοση)																	
CENERGY HOLDINGS (ΚΑ)				Ιούνιος 2020	0.968	0.991	0.960	0.991	0.991	---	---	---	1.05	---	6	38	2,162
1	0.94	1	6.72%	Σεπτέμβριος 2020	---	---	---	---	0.943	---	---	---	---	---	---	---	---
				Δεκέμβριος 2020	---	---	---	---	0.948	---	---	---	---	---	---	---	---
				Μάρτιος 2021	---	---	---	---	0.953	---	---	---	---	---	---	---	---
(Μέγεθος Συμβολαίου: 100 Χρεόγραφα, Φυσική Παράδοση)																	
COCA-COLA HBC AG (ΚΟ)				Ιούνιος 2020	21.00	22.05	21.00	21.75	21.75	---	---	---	28.10	---	75	247	593
21.99	20.9	21.97	5.02%	Σεπτέμβριος 2020	21.35	21.35	21.26	21.26	21.26	---	---	---	35.15	---	3	21	5
				Δεκέμβριος 2020	---	---	---	---	21.16	---	---	---	---	---	---	---	---
				Μάρτιος 2021	---	---	---	---	21.27	---	---	---	---	---	---	---	---
(Μέγεθος Συμβολαίου: 100 Χρεόγραφα, Φυσική Παράδοση)																	
EUROBANK HOLDINGS (ΚΟ)				Ιούνιος 2020	0.319	0.339	0.316	0.334	0.334	---	---	---	0.820	---	333	9,802	55,957
0.334	0.3153	0.334	8.13%	Σεπτέμβριος 2020	0.320	0.330	0.320	0.330	0.330	---	---	---	0.402	---	3	144	24
				Δεκέμβριος 2020	---	---	---	---	0.313	---	---	---	---	---	---	---	---
				Μάρτιος 2021	---	---	---	---	0.314	---	---	---	---	---	---	---	---
(Μέγεθος Συμβολαίου: 100 Χρεόγραφα, Φυσική Παράδοση)																	
FOURLIS ΣΥΜΜΕΤΟΧΩΝ (ΚΟ)				Ιούνιος 2020	3.77	3.86	3.77	3.80	3.80	---	---	---	4.36	---	29	76	296
3.905	3.82	3.83	0.26%	Σεπτέμβριος 2020	---	---	---	---	3.85	---	---	---	---	---	---	---	---
				Δεκέμβριος 2020	---	---	---	---	3.86	---	---	---	---	---	---	---	---
				Μάρτιος 2021	---	---	---	---	3.88	---	---	---	---	---	---	---	---
(Μέγεθος Συμβολαίου: 100 Χρεόγραφα, Φυσική Παράδοση)																	
INTRACOM HOLDINGS (ΚΟ)				Ιούνιος 2020	0.472	0.497	0.472	0.472	0.472	---	---	---	0.560	---	4	7	1,680
0.4875	0.465	0.469	-0.43%	Σεπτέμβριος 2020	---	---	---	---	0.474	---	---	---	---	---	---	---	---
				Δεκέμβριος 2020	---	---	---	---	0.476	---	---	---	---	---	---	---	---
				Μάρτιος 2021	---	---	---	---	0.479	---	---	---	---	---	---	---	---

Σημειώσεις Παραγώγων

Τις τιμές εκκαθάρισης και τις τελικές ανοικτές θέσεις μπορείτε να τις ανακτήσετε στο ακόλουθο path <http://www.helex.gr/el/web/guest/statistics-end-of-day-derivatives>

Υποκείμενη Αγορά				Αγορά Παραγώγων													
Ανωτ Τιμή	Κατωτ Τιμή	Τιμή κλεισ.	Μεταβ.	Μήνας Παράδοσης	Άνοιγμα	Ανωτ Τιμή	Κατωτ Τιμή	Τελ Τιμή	Τιμή κλεισ.	Τελευταία ζήτηση	Τελευταία προσφορά	Τιμή Εκκαθάρισης*	Υψηλό ζωής	Χαμηλό ζωής	Πράξεις	Όγκος	Ανοικτές θέσεις
(Μέγεθος Συμβολαίου: 100 Χρεόγραφα, Φυσική Παράδοση)																	
JUMBO (ΚΟ)				Ιούνιος 2020	15.59	15.59	15.52	15.52	15.52	---	---		16.30	---	7	12	388
15.67	15.48	15.64	0.90%	Σεπτέμβριος 2020	---	---	---	---	15.60	---	---		---	---	---	---	---
				Δεκέμβριος 2020	---	---	---	---	15.68	---	---		---	---	---	---	---
				Μάρτιος 2021	---	---	---	---	15.76	---	---		---	---	---	---	---
(Μέγεθος Συμβολαίου: 100 Χρεόγραφα, Φυσική Παράδοση)																	
LAMDA DEVELOPMENT(ΚΟ)				Ιούνιος 2020	6.25	6.25	6.14	6.19	6.19	---	---		7.22	---	21	86	1,234
6.25	6.1	6.21	2.14%	Σεπτέμβριος 2020	---	---	---	---	6.12	---	---		---	---	---	---	---
				Δεκέμβριος 2020	---	---	---	---	6.15	---	---		---	---	---	---	---
				Μάρτιος 2021	---	---	---	---	6.18	---	---		---	---	---	---	---
(Μέγεθος Συμβολαίου: 100 Χρεόγραφα, Φυσική Παράδοση)																	
MARFIN INVESTMENT GROUP (ΚΟ)				Ιούνιος 2020	0.063	0.063	0.060	0.060	0.060	---	---		0.133	---	13	51	41,997
0.0625	0.0595	0.061	0.99%	Σεπτέμβριος 2020	---	---	---	---	0.061	---	---		---	---	---	---	---
				Δεκέμβριος 2020	---	---	---	---	0.061	---	---		---	---	---	---	---
				Μάρτιος 2021	---	---	---	---	0.061	---	---		---	---	---	---	---
(Μέγεθος Συμβολαίου: 102 Χρεόγραφα, Φυσική Παράδοση)																	
TITAN CEMENT (ΚΑ)				Ιούνιος 2020	11.47	11.80	11.40	11.80	11.80	---	---		11.80	10.32	45	193	535
11.82	11.32	11.7	3.18%	Σεπτέμβριος 2020	---	---	---	---	11.41	---	---		---	---	---	---	---
				Δεκέμβριος 2020	---	---	---	---	11.47	---	---		---	---	---	---	---
				Μάρτιος 2021	---	---	---	---	11.53	---	---		---	---	---	---	---
(Μέγεθος Συμβολαίου: 100 Χρεόγραφα, Φυσική Παράδοση)																	
VIOTALCO SA/NV (ΚΑ)				Ιούνιος 2020	2.28	2.31	2.26	2.31	2.31	---	---		2.48	---	40	240	2,571
2.32	2.23	2.29	2.23%	Σεπτέμβριος 2020	---	---	---	---	2.25	---	---		---	---	---	---	---
				Δεκέμβριος 2020	---	---	---	---	2.27	---	---		---	---	---	---	---
				Μάρτιος 2021	---	---	---	---	2.28	---	---		---	---	---	---	---
(Μέγεθος Συμβολαίου: 100 Χρεόγραφα, Φυσική Παράδοση)																	
ΑΔΜΗΕ ΣΥΜΜΕΤΟΧΩΝ Α.Ε. (ΚΟ)				Ιούνιος 2020	2.22	2.26	2.21	2.24	2.24	---	---		2.75	---	59	249	3,297
2.25	2.17	2.23	2.77%	Σεπτέμβριος 2020	2.09	2.21	2.09	2.20	2.20	---	---		2.21	---	23	105	41
				Δεκέμβριος 2020	---	---	---	---	2.20	---	---		---	---	---	---	---
				Μάρτιος 2021	---	---	---	---	2.21	---	---		---	---	---	---	---
(Μέγεθος Συμβολαίου: 100 Χρεόγραφα, Φυσική Παράδοση)																	
ΓΕΚ ΤΕΡΝΑ (ΚΟ)				Ιούνιος 2020	6.18	6.21	6.12	6.17	6.17	---	---		7.26	---	39	155	2,584
6.21	6.08	6.14	0.66%	Σεπτέμβριος 2020	---	---	---	---	6.14	---	---		---	---	---	---	---
				Δεκέμβριος 2020	---	---	---	---	6.17	---	---		---	---	---	---	---
				Μάρτιος 2021	---	---	---	---	6.20	---	---		---	---	---	---	---

Σημειώσεις Παραγώγων

Τις τιμές εκκαθάρισης και τις τελικές ανοικτές θέσεις μπορείτε να τις ανακτήσετε στο ακόλουθο path <http://www.helex.gr/el/web/guest/statistics-end-of-day-derivatives>

Υποκείμενη Αγορά				Αγορά Παραγώγων										Ανοικτές θέσεις			
Ανωτ Τιμή	Κατωτ Τιμή	Τιμή κλεισ.	Μεταβ.	Μήνας Παράδοσης	Άνοιγμα	Ανωτ Τιμή	Κατωτ Τιμή	Τελ Τιμή	Τιμή κλεισ.	Τελευταία ζήτηση	Τελευταία προσφορά	Τιμή Εκκαθάρισης*	Υψηλό ζωής	Χαμηλό ζωής	Πράξεις	Όγκος	Ανοικτές θέσεις
(Μέγεθος Συμβολαίου: 100 Χρεόγραφα, Φυσική Παράδοση)																	
ΔΕΗ (ΚΟ)				Ιούνιος 2020	2.94	3.10	2.94	3.09	3.09	---	---	---	3.85	---	187	1,946	9,599
3.088	2.934	3.088	6.70%	Σεπτέμβριος 2020	2.99	3.09	2.99	3.09	3.09	---	---	---	3.09	---	4	6	1
				Δεκέμβριος 2020	---	---	---	---	2.93	---	---	---	---	---	---	---	---
				Μάρτιος 2021	---	---	---	---	2.94	---	---	---	---	---	---	---	---
(Μέγεθος Συμβολαίου: 100 Χρεόγραφα, Φυσική Παράδοση)																	
ΕΘΝΙΚΗ ΤΡΑΠΕΖΑ (ΚΟ)				Ιούνιος 2020	0.977	1.05	0.972	1.04	1.04	---	---	---	2.48	---	453	9,583	25,046
1.046	0.974	1.04	9.47%	Σεπτέμβριος 2020	1.03	1.05	1.03	1.03	1.03	---	---	---	1.05	---	3	3	5
				Δεκέμβριος 2020	---	---	---	---	0.961	---	---	---	---	---	---	---	---
				Μάρτιος 2021	---	---	---	---	0.966	---	---	---	---	---	---	---	---
(Μέγεθος Συμβολαίου: 100 Χρεόγραφα, Φυσική Παράδοση)																	
ΕΛΛΑΚΤΩΡ (ΚΟ)				Ιούνιος 2020	0.845	0.845	0.824	0.825	0.825	---	---	---	1.52	---	50	556	8,520
0.8465	0.82	0.82	0.00%	Σεπτέμβριος 2020	---	---	---	---	0.825	---	---	---	---	---	---	---	---
				Δεκέμβριος 2020	---	---	---	---	0.830	---	---	---	---	---	---	---	---
				Μάρτιος 2021	---	---	---	---	0.834	---	---	---	---	---	---	---	---
(Μέγεθος Συμβολαίου: 100 Χρεόγραφα, Φυσική Παράδοση)																	
ΕΛΛΗΝ. ΧΡΗΜΑΤΙΣΤΗΡΙΑ-Χ.Α. (ΚΟ)				Ιούνιος 2020	3.37	3.40	3.36	3.40	3.40	---	---	---	3.93	---	8	14	1,421
3.49	3.36	3.45	2.22%	Σεπτέμβριος 2020	---	---	---	---	3.40	---	---	---	---	---	---	---	---
				Δεκέμβριος 2020	---	---	---	---	3.41	---	---	---	---	---	---	---	---
				Μάρτιος 2021	---	---	---	---	3.43	---	---	---	---	---	---	---	---
(Μέγεθος Συμβολαίου: 100 Χρεόγραφα, Φυσική Παράδοση)																	
ΕΛΛΗΝΙΚΑ ΠΕΤΡΕΛΑΙΑ (ΚΟ)				Ιούνιος 2020	6.05	6.16	6.03	6.16	6.16	---	---	---	6.80	---	5	9	1,274
6.12	6	6.1	1.33%	Σεπτέμβριος 2020	---	---	---	---	6.06	---	---	---	---	---	---	---	---
				Δεκέμβριος 2020	---	---	---	---	6.09	---	---	---	---	---	---	---	---
				Μάρτιος 2021	---	---	---	---	6.12	---	---	---	---	---	---	---	---
(Μέγεθος Συμβολαίου: 100 Χρεόγραφα, Φυσική Παράδοση)																	
ΕΥΔΑΠ (ΚΟ)				Ιούνιος 2020	6.75	7.04	6.75	6.95	6.95	---	---	---	7.04	---	8	20	151
7.02	6.72	7	4.17%	Σεπτέμβριος 2020	---	---	---	---	6.76	---	---	---	---	---	---	---	---
				Δεκέμβριος 2020	---	---	---	---	6.80	---	---	---	---	---	---	---	---
				Μάρτιος 2021	---	---	---	---	6.83	---	---	---	---	---	---	---	---
(Μέγεθος Συμβολαίου: 100 Χρεόγραφα, Φυσική Παράδοση)																	
ΙΝΤΡΑΛΟΤ (ΚΟ)				Ιούνιος 2020	---	---	---	---	0.125	---	---	---	0.180	---	---	---	1,331
0.129	0.1202	0.1246	-0.16%	Σεπτέμβριος 2020	---	---	---	---	0.126	---	---	---	---	---	---	---	---
				Δεκέμβριος 2020	---	---	---	---	0.126	---	---	---	---	---	---	---	---
				Μάρτιος 2021	---	---	---	---	0.127	---	---	---	---	---	---	---	---

Σημειώσεις Παραγώγων

Τις τιμές εκκαθάρισης και τις τελικές ανοικτές θέσεις μπορείτε να τις ανακτήσετε στο ακόλουθο path <http://www.helex.gr/el/web/guest/statistics-end-of-day-derivatives>

Υποκείμενη Αγορά				Αγορά Παραγώγων													
Ανωτ Τιμή	Κατωτ Τιμή	Τιμή κλεισ.	Μεταβ.	Μήνας Παράδοσης	Άνοιγμα	Ανωτ Τιμή	Κατωτ Τιμή	Τελ Τιμή	Τιμή κλεισ.	Τελευταία ζήτηση	Τελευταία προσφορά	Τιμή Εκκαθάρισης*	Υψηλό ζωής	Χαμηλό ζωής	Πράξεις	Όγκος	Ανοικτές θέσεις
ΜΟΤΟΡ ΟΪΛ (ΚΟ)																	
(Μέγεθος Συμβολαίου: 100 Χρεόγραφα, Φυσική Παράδοση)																	
14.19	13.79	14.19	3.20%	Ιούνιος 2020	13.90	14.12	13.90	14.12	14.12	---	---	---	16.33	---	9	19	179
				Σεπτέμβριος 2020	---	---	---	---	13.84	---	---	---	13.54	---	---	---	4
				Δεκέμβριος 2020	---	---	---	---	13.91	---	---	---	---	---	---	---	---
				Μάρτιος 2021	---	---	---	---	13.98	---	---	---	12.60	---	---	---	2
ΜΥΤΙΑΗΝΑΙΟΣ (ΚΟ)																	
(Μέγεθος Συμβολαίου: 100 Χρεόγραφα, Φυσική Παράδοση)																	
7.14	7	7.01	-0.28%	Ιούνιος 2020	7.07	7.14	7.00	7.03	7.03	---	---	---	9.00	---	55	202	4,284
				Σεπτέμβριος 2020	7.05	7.05	6.85	6.85	6.85	---	---	---	7.05	---	3	15	---
				Δεκέμβριος 2020	---	---	---	---	7.11	---	---	---	---	---	---	---	---
				Μάρτιος 2021	---	---	---	---	7.15	---	---	---	---	---	---	---	---
ΟΛΠ (ΚΟ)																	
(Μέγεθος Συμβολαίου: 100 Χρεόγραφα, Φυσική Παράδοση)																	
17.3	16.92	17.2	1.90%	Ιούνιος 2020	17.27	17.27	17.27	17.27	17.27	---	---	---	19.60	---	1	1	218
				Σεπτέμβριος 2020	16.82	16.82	16.82	16.82	16.82	---	---	---	16.82	---	2	6	---
				Δεκέμβριος 2020	---	---	---	---	17.08	---	---	---	---	---	---	---	---
				Μάρτιος 2021	---	---	---	---	17.16	---	---	---	---	---	---	---	---
ΟΠΑΠ (ΚΟ)																	
(Μέγεθος Συμβολαίου: 100 Χρεόγραφα, Φυσική Παράδοση)																	
8.08	7.955	8.01	0.25%	Ιούνιος 2020	8.04	8.08	7.98	8.05	8.05	---	---	---	8.99	---	26	195	1,657
				Σεπτέμβριος 2020	8.00	8.00	8.00	8.00	8.00	---	---	---	8.00	---	1	2	2
				Δεκέμβριος 2020	---	---	---	---	8.08	---	---	---	---	---	---	---	---
				Μάρτιος 2021	---	---	---	---	8.12	---	---	---	---	---	---	---	---
ΟΤΕ (ΚΟ)																	
(Μέγεθος Συμβολαίου: 100 Χρεόγραφα, Φυσική Παράδοση)																	
12.3	12.01	12.1	0.75%	Ιούνιος 2020	12.16	12.29	12.15	12.16	12.16	---	---	---	12.80	---	15	45	1,745
				Σεπτέμβριος 2020	---	---	---	---	12.09	---	---	---	11.01	---	---	---	1
				Δεκέμβριος 2020	---	---	---	---	12.15	---	---	---	---	---	---	---	---
				Μάρτιος 2021	---	---	---	---	12.21	---	---	---	---	---	---	---	---
ΠΕΙΡΑΙΩΣ ΤΡΑΠΕΖΑ (ΚΟ)																	
(Μέγεθος Συμβολαίου: 100 Χρεόγραφα, Φυσική Παράδοση)																	
1.119	1.06	1.09	4.51%	Ιούνιος 2020	1.04	1.12	1.04	1.10	1.10	---	---	---	2.14	---	148	1,929	9,432
				Σεπτέμβριος 2020	---	---	---	---	1.05	---	---	---	---	---	---	---	---
				Δεκέμβριος 2020	---	---	---	---	1.06	---	---	---	---	---	---	---	---
				Μάρτιος 2021	---	---	---	---	1.06	---	---	---	---	---	---	---	---
ΤΕΡΝΑ ΕΝΕΡΓΕΙΑΚΗ (ΚΟ)																	
(Μέγεθος Συμβολαίου: 102 Χρεόγραφα, Φυσική Παράδοση)																	
10.1	9.8	10	2.46%	Ιούνιος 2020	9.80	10.08	9.80	9.97	9.97	---	---	---	10.08	---	63	201	2,873
				Σεπτέμβριος 2020	---	---	---	---	9.82	---	---	---	---	---	---	---	---
				Δεκέμβριος 2020	---	---	---	---	9.87	---	---	---	---	---	---	---	---
				Μάρτιος 2021	---	---	---	---	9.92	---	---	---	---	---	---	---	---

Σημειώσεις Παραγώγων

Τις τιμές εκκαθάρισης και τις τελικές ανοικτές θέσεις μπορείτε να τις ανακτήσετε στο ακόλουθο path <http://www.helex.gr/el/web/guest/statistics-end-of-day-derivatives>

FTSE/X.A. Large Cap

(Μονάδα Διαπραγμάτευσης: 1 Μονάδα Δείκτη x 2€ - Τρόπος Εξάσκησης: Ευρωπαϊκός Χρηματικός Διακανονισμός)

Τιμή Εξάσκησης	Δικαιώματα Αγοράς														Δικαιώματα Πώλησης														Τιμή Εξάσκησης				
	Ιούνιος 2020							Ιούλιος 2020							Λοιποί Μήνες		Ιούνιος 2020							Ιούλιος 2020							Λοιποί Μήνες		
	Ανοιγμα	Ανιψ. Τιμή	Κατωτ. Τιμή	Τελ. Τιμή	Τιμή κλεισ.	Όγκος	Ανοικτές θέσεις	Ανοιγμα	Ανιψ. Τιμή	Κατωτ. Τιμή	Τελ. Τιμή	Τιμή κλεισ.	Όγκος	Ανοικτές θέσεις	Όγκος	Ανοικτές θέσεις	Ανοιγμα	Ανιψ. Τιμή	Κατωτ. Τιμή	Τελ. Τιμή	Τιμή κλεισ.	Όγκος	Ανοικτές θέσεις	Ανοιγμα	Ανιψ. Τιμή	Κατωτ. Τιμή	Τελ. Τιμή	Τιμή κλεισ.		Όγκος	Ανοικτές θέσεις	Όγκος	Ανοικτές θέσεις
1,050	0.00	0.00	0.00	-	403.00	-	-	-	-	-	-	-	-	-	-	0.00	0.00	0.00	-	0.01	-	-	-	-	-	-	-	-	-	-	-	1,050	
1,075	0.00	0.00	0.00	-	378.00	-	-	-	-	-	-	-	-	-	-	0.00	0.00	0.00	-	0.01	-	-	-	-	-	-	-	-	-	-	-	1,075	
1,100	0.00	0.00	0.00	-	353.00	-	-	-	-	-	-	-	-	-	-	0.00	0.00	0.00	-	0.03	-	-	-	-	-	-	-	-	-	-	-	1,100	
1,125	0.00	0.00	0.00	-	328.00	-	-	-	-	-	-	-	-	-	-	0.00	0.00	0.00	-	0.06	-	-	-	-	-	-	-	-	-	-	-	1,125	
1,150	0.00	0.00	0.00	-	303.00	-	-	-	-	-	-	-	-	-	-	0.00	0.00	0.00	-	0.15	-	-	-	-	-	-	-	-	-	-	-	1,150	
1,175	0.00	0.00	0.00	-	279.00	-	-	-	-	-	-	-	-	-	-	0.00	0.00	0.00	-	0.32	-	-	-	-	-	-	-	-	-	-	-	1,175	
1,200	0.00	0.00	0.00	-	254.00	-	-	-	-	-	-	-	-	-	-	0.00	0.00	0.00	-	0.64	-	-	-	-	-	-	-	-	-	-	-	1,200	
1,225	0.00	0.00	0.00	-	230.00	-	-	-	-	-	-	-	-	-	-	0.00	0.00	0.00	-	1.20	-	-	-	-	-	-	-	-	-	-	-	1,225	
1,250	0.00	0.00	0.00	-	206.00	-	-	-	-	-	-	-	-	-	-	0.00	0.00	0.00	-	2.20	-	-	-	-	-	-	-	-	-	-	-	1,250	
1,275	0.00	0.00	0.00	-	182.00	-	-	0.00	0.00	0.00	-	174.00	-	-	-	0.00	0.00	0.00	-	3.70	-	-	0.00	0.00	0.00	-	16.50	-	-	-	1,275		
1,300	0.00	0.00	0.00	-	160.00	-	-	0.00	0.00	0.00	-	154.00	-	-	-	0.00	0.00	0.00	-	6.00	-	-	0.00	0.00	0.00	-	21.75	-	-	-	1,300		
1,325	0.00	0.00	0.00	-	138.00	-	-	0.00	0.00	0.00	-	136.00	-	-	-	0.00	0.00	0.00	-	9.40	-	-	0.00	0.00	0.00	-	28.50	-	-	-	1,325		
1,350	0.00	0.00	0.00	-	118.00	-	-	0.00	0.00	0.00	-	119.00	-	-	-	0.00	0.00	0.00	-	14.00	-	-	0.00	0.00	0.00	-	36.25	-	-	-	1,350		
1,375	0.00	0.00	0.00	-	99.00	-	20	0.00	0.00	0.00	-	103.00	-	-	-	0.00	0.00	0.00	-	20.25	-	180	0.00	0.00	0.00	-	45.50	-	-	-	1,375		
1,400	110.00	110.00	110.00	110.00	110.00	1	80	90.00	90.00	90.00	90.00	90.00	10	40	18.50	110.00	17.50	17.50	17.50	3	21	0.00	0.00	0.00	-	56.00	-	20	-	1,400			
1,425	0.00	0.00	0.00	-	66.50	-	42	79.50	79.50	79.50	79.50	79.50	20	20	0.00	0.00	0.00	-	37.75	-	100	0.00	0.00	0.00	-	68.00	-	60	-	1,425			
1,450	0.00	0.00	0.00	-	53.00	-	20	0.00	0.00	0.00	-	64.50	-	1	0.00	0.00	0.00	-	49.50	-	61	0.00	0.00	0.00	-	81.50	-	20	-	1,450			
1,475	51.00	51.50	51.00	51.50	51.50	60	21	0.00	0.00	0.00	-	54.00	-	1	41.00	51.50	41.00	41.00	41.00	32	80	0.00	0.00	0.00	-	96.00	-	-	-	1,475			
1,500	0.00	0.00	0.00	-	32.25	-	21	0.00	0.00	0.00	-	45.25	-	-	0.00	0.00	0.00	-	78.50	-	20	0.00	0.00	0.00	-	112.00	-	-	-	1,500			
1,525	31.00	31.00	31.00	31.00	31.00	1	40	0.00	0.00	0.00	-	37.50	-	-	0.00	31.00	0.00	-	95.50	-	20	0.00	0.00	0.00	-	129.00	-	-	-	1,525			
1,550	0.00	0.00	0.00	-	18.25	-	60	0.00	0.00	0.00	-	30.75	-	-	0.00	0.00	0.00	-	114.00	-	-	0.00	0.00	0.00	-	147.00	-	-	-	1,550			
1,575	0.00	0.00	0.00	-	13.50	-	-	0.00	0.00	0.00	-	25.00	-	-	0.00	0.00	0.00	-	134.00	-	-	0.00	0.00	0.00	-	167.00	-	-	-	1,575			
1,600	0.00	0.00	0.00	-	9.60	-	-	0.00	0.00	0.00	-	20.25	-	-	0.00	0.00	0.00	-	156.00	-	-	0.00	0.00	0.00	-	187.00	-	-	-	1,600			
1,625	0.00	0.00	0.00	-	6.80	-	-	0.00	0.00	0.00	-	16.25	-	-	0.00	0.00	0.00	-	178.00	-	-	0.00	0.00	0.00	-	208.00	-	-	-	1,625			
1,650	0.00	0.00	0.00	-	4.70	-	-	0.00	0.00	0.00	-	13.00	-	-	0.00	0.00	0.00	-	201.00	-	-	0.00	0.00	0.00	-	229.00	-	-	-	1,650			
1,675	0.00	0.00	0.00	-	3.20	-	-	0.00	0.00	0.00	-	10.25	-	-	0.00	0.00	0.00	-	224.00	-	-	0.00	0.00	0.00	-	252.00	-	-	-	1,675			
1,700	0.00	0.00	0.00	-	2.20	-	-	-	-	-	-	-	-	-	0.00	0.00	0.00	-	248.00	-	-	-	-	-	-	-	-	-	-	-	1,700		
1,725	0.00	0.00	0.00	-	1.40	-	-	-	-	-	-	-	-	-	0.00	0.00	0.00	-	272.00	-	-	-	-	-	-	-	-	-	-	-	1,725		
1,750	0.00	0.00	0.00	-	0.94	-	-	-	-	-	-	-	-	-	0.00	0.00	0.00	-	297.00	-	-	-	-	-	-	-	-	-	-	-	1,750		
1,775	0.00	0.00	0.00	-	0.60	-	-	-	-	-	-	-	-	-	0.00	0.00	0.00	-	321.00	-	-	-	-	-	-	-	-	-	-	-	1,775		
1,800	0.00	0.00	0.00	-	0.38	-	-	-	-	-	-	-	-	-	0.00	0.00	0.00	-	346.00	-	-	-	-	-	-	-	-	-	-	-	1,800		
1,825	0.00	0.00	0.00	-	0.24	-	-	-	-	-	-	-	-	-	0.00	0.00	0.00	-	371.00	-	-	-	-	-	-	-	-	-	-	-	1,825		
1,850	0.00	0.00	0.00	-	0.15	-	-	-	-	-	-	-	-	-	0.00	0.00	0.00	-	396.00	-	-	-	-	-	-	-	-	-	-	-	1,850		
1,875	0.00	0.00	0.00	-	0.09	-	-	-	-	-	-	-	-	-	0.00	0.00	0.00	-	421.00	-	-	-	-	-	-	-	-	-	-	-	1,875		
1,900	0.00	0.00	0.00	-	0.05	-	-	-	-	-	-	-	-	-	0.00	0.00	0.00	-	446.00	-	-	-	-	-	-	-	-	-	-	-	1,900		
1,925	0.00	0.00	0.00	-	0.03	-	-	-	-	-	-	-	-	-	0.00	0.00	0.00	-	471.00	-	-	-	-	-	-	-	-	-	-	-	1,925		

FTSE/X.A. Large Cap

(Μονάδα Διαπραγμάτευσης: 1 Μονάδα Δείκτη x 2€ - Τρόπος Εξάσκησης: Ευρωπαϊκός Χρηματικός Διακανονισμός)

Τιμή Εξάσκησης	Δικαιώματα Αγοράς													Δικαιώματα Πώλησης																												
	Ιούνιος 2020						Ιούλιος 2020						Λοιποί Μήνες		Ιούνιος 2020						Ιούλιος 2020						Λοιποί Μήνες		Τιμή Εξάσκησης													
	Άνοιγμα	Ανιψ. Τιμή	Κατωτ. Τιμή	Τελ. Τιμή	Τιμή κλεισ.	Όγκος	Άνοιγμα	Ανιψ. Τιμή	Κατωτ. Τιμή	Τελ. Τιμή	Τιμή κλεισ.	Όγκος	Άνοιγkές θέσεις	Όγκος	Άνοιγkές θέσεις	Άνοιγμα	Ανιψ. Τιμή	Κατωτ. Τιμή	Τελ. Τιμή	Τιμή κλεισ.	Όγκος	Άνοιγkές θέσεις	Άνοιγμα	Ανιψ. Τιμή	Κατωτ. Τιμή	Τελ. Τιμή	Τιμή κλεισ.	Όγκος		Άνοιγkές θέσεις	Όγκος	Άνοιγkές θέσεις										
1,950	0.00	0.00	0.00	-	0.02	-	-	-	-	-	-	-	-	-	-	0.00	0.00	0.00	-	495.00	-	-	-	-	-	-	-	-		-	-	-	-	1,950								
1,975	0.00	0.00	0.00	-	0.01	-	-	-	-	-	-	-	-	-	-	0.00	0.00	0.00	-	520.00	-	-	-	-	-	-	-	-	-	-	-	-	1,975									
2,000	0.00	0.00	0.00	-	0.01	-	-	-	-	-	-	-	-	-	-	0.00	0.00	0.00	-	545.00	-	-	-	-	-	-	-	-	-	-	-	-	2,000									
2,050	0.00	0.00	0.00	-	0.01	-	-	-	-	-	-	-	-	-	-	0.00	0.00	0.00	-	595.00	-	-	-	-	-	-	-	-	-	-	-	-	2,050									
2,100	0.00	0.00	0.00	-	0.01	-	-	-	-	-	-	-	-	-	-	0.00	0.00	0.00	-	645.00	-	-	-	-	-	-	-	-	-	-	-	-	2,100									
2,150	0.00	0.00	0.00	-	0.02	-	-	-	-	-	-	-	-	-	-	0.00	0.00	0.00	-	695.00	-	-	-	-	-	-	-	-	-	-	-	-	2,150									
2,200	0.00	0.00	0.00	-	0.01	-	-	-	-	-	-	-	-	-	-	0.00	0.00	0.00	-	745.00	-	-	-	-	-	-	-	-	-	-	-	-	2,200									
2,250	0.00	0.00	0.00	-	0.01	-	-	-	-	-	-	-	-	-	-	0.00	0.00	0.00	-	795.00	-	-	-	-	-	-	-	-	-	-	-	-	2,250									
2,300	0.00	0.00	0.00	-	0.01	-	-	-	-	-	-	-	-	-	-	0.00	0.00	0.00	-	845.00	-	-	-	-	-	-	-	-	-	-	-	-	2,300									
2,350	0.00	0.00	0.00	-	0.01	-	-	-	-	-	-	-	-	-	-	0.00	0.00	0.00	-	895.00	-	-	-	-	-	-	-	-	-	-	-	-	2,350									
2,400	0.00	0.00	0.00	-	0.02	-	-	-	-	-	-	-	-	-	-	0.00	0.00	0.00	-	945.00	-	-	-	-	-	-	-	-	-	-	-	-	2,400									
2,450	0.00	0.00	0.00	-	0.01	-	-	-	-	-	-	-	-	-	-	0.00	0.00	0.00	-	995.00	-	-	-	-	-	-	-	-	-	-	-	-	2,450									
2,500	0.00	0.00	0.00	-	0.01	-	-	-	-	-	-	-	-	-	-	0.00	0.00	0.00	-	1,045.00	-	-	-	-	-	-	-	-	-	-	-	-	2,500									
2,550	0.00	0.00	0.00	-	0.01	-	-	-	-	-	-	-	-	-	-	0.00	0.00	0.00	-	1,095.00	-	-	-	-	-	-	-	-	-	-	-	-	2,550									
2,600	0.00	0.00	0.00	-	0.01	-	-	-	-	-	-	-	-	-	-	0.00	0.00	0.00	-	1,144.00	-	-	-	-	-	-	-	-	-	-	-	-	2,600									
Σύνολο:						62	304														35	482											0	100	0	0						
Αριθμός Πράξεων:																																					5	2	0	7	0	0

ALPHA BANK (KO)

(Μέγεθος Συμβολαίου: 100 Χρεόγραφα, Τρόπος Εξάσκησης: Αμερικάνικος, Φυσική Παράδοση)

Τιμή Εξάσκησης	Δικαιώματα Αγοράς												Δικαιώματα Πώλησης															
	Ιούνιος 2020				Ιούλιος 2020				Λοιποί Μήνες				Ιούνιος 2020				Ιούλιος 2020				Λοιποί Μήνες							
	Άνοιγμα	Ανιτ Τιμή	Καπιτ Τιμή	Τελ Τιμή	Τιμή κλεισ.	Όγκος	Άνοιγτες θέσεις	Άνοιγμα	Ανιτ Τιμή	Καπιτ Τιμή	Τελ Τιμή	Τιμή κλεισ.	Όγκος	Άνοιγτες θέσεις	Όγκος	Άνοιγτες θέσεις	Άνοιγμα	Ανιτ Τιμή	Καπιτ Τιμή	Τελ Τιμή	Τιμή κλεισ.	Όγκος	Άνοιγτες θέσεις	Όγκος	Άνοιγτες θέσεις	Τιμή Εξάσκησης		
0.250	0.000	0.000	0.000	0.256	-	-	0.000	0.000	0.000	0.256	-	-	-	-	-	-	0.000	0.000	0.000	0.001	-	-	-	-	-	-	0.003	
0.300	0.000	0.000	0.000	0.206	-	-	0.000	0.000	0.000	0.207	-	-	-	-	-	-	0.000	0.000	0.000	0.001	-	-	-	-	-	-	0.003	
0.350	0.000	0.000	0.000	0.160	-	-	0.000	0.000	0.000	0.162	-	-	-	-	-	-	0.000	0.000	0.000	0.004	-	-	-	-	-	-	0.004	
0.400	0.000	0.000	0.000	0.118	-	-	0.000	0.000	0.000	0.121	-	-	-	-	-	-	0.000	0.000	0.000	0.013	-	-	-	-	-	-	0.004	
0.450	0.000	0.000	0.000	0.084	-	-	0.000	0.000	0.000	0.087	-	-	-	-	-	-	0.000	0.000	0.000	0.028	-	-	-	-	-	-	0.005	
0.500	0.000	0.000	0.000	0.057	-	-	0.000	0.000	0.000	0.061	-	200	-	-	-	-	0.000	0.000	0.000	0.051	-	-	-	-	-	-	0.005	
0.550	0.000	0.000	0.000	0.037	-	-	0.000	0.000	0.000	0.041	-	-	-	-	-	-	0.000	0.000	0.000	0.081	-	-	-	-	-	-	0.006	
0.600	0.000	0.000	0.000	0.024	-	40	0.000	0.000	0.000	0.027	-	-	-	-	-	-	0.000	0.000	0.000	0.118	-	-	-	-	-	-	0.006	
0.650	0.000	0.000	0.000	0.015	-	-	0.000	0.000	0.000	0.017	-	-	-	-	-	-	0.000	0.000	0.000	0.159	-	-	-	-	-	-	0.007	
0.700	0.000	0.000	0.000	0.009	-	-	0.000	0.000	0.000	0.011	-	-	-	-	-	-	0.000	0.000	0.000	0.203	-	-	-	-	-	-	0.007	
0.750	0.000	0.000	0.000	0.005	-	-	0.000	0.000	0.000	0.007	-	-	-	-	-	-	0.000	0.000	0.000	0.249	-	-	-	-	-	-	0.008	
0.800	0.000	0.000	0.000	0.003	-	-	0.000	0.000	0.000	0.004	-	-	-	-	-	-	0.000	0.000	0.000	0.297	-	-	-	-	-	-	0.008	
0.850	0.000	0.000	0.000	0.002	-	-	0.000	0.000	0.000	0.003	-	-	-	-	-	-	0.000	0.000	0.000	0.346	-	-	-	-	-	-	0.009	
0.900	0.000	0.000	0.000	0.001	-	-	0.000	0.000	0.000	0.002	-	-	-	-	-	-	0.000	0.000	0.000	0.395	-	-	-	-	-	-	0.009	
0.950	0.000	0.000	0.000	0.001	-	-	0.000	0.000	0.000	0.001	-	-	-	-	-	-	0.000	0.000	0.000	0.445	-	-	-	-	-	-	0.010	
1.000	0.000	0.000	0.000	0.001	-	-	-	-	-	-	-	-	-	-	-	-	0.000	0.000	0.000	0.495	-	-	-	-	-	-	0.010	
1.100	0.000	0.000	0.000	0.001	-	-	-	-	-	-	-	-	-	-	-	-	0.000	0.000	0.000	0.595	-	-	-	-	-	-	0.011	
1.200	0.000	0.000	0.000	0.004	-	-	-	-	-	-	-	-	-	-	-	-	0.000	0.000	0.000	0.695	-	-	-	-	-	-	0.012	
1.300	0.000	0.000	0.000	0.002	-	-	-	-	-	-	-	-	-	-	-	-	0.000	0.000	0.000	0.795	-	-	-	-	-	-	0.013	
1.400	0.000	0.000	0.000	0.001	-	-	-	-	-	-	-	-	-	-	-	-	0.000	0.000	0.000	0.895	-	-	-	-	-	-	0.014	
1.500	0.000	0.000	0.000	0.001	-	-	-	-	-	-	-	-	-	-	-	-	0.000	0.000	0.000	0.995	-	-	-	-	-	-	0.015	
1.600	0.000	0.000	0.000	0.001	-	-	-	-	-	-	-	-	-	-	-	-	0.000	0.000	0.000	1.10	-	-	-	-	-	-	0.016	
1.700	0.000	0.000	0.000	0.001	-	-	-	-	-	-	-	-	-	-	-	-	0.000	0.000	0.000	1.20	-	-	-	-	-	-	0.017	
1.800	0.000	0.000	0.000	0.001	-	-	-	-	-	-	-	-	-	-	-	-	0.000	0.000	0.000	1.30	-	-	-	-	-	-	0.018	
1.900	0.000	0.000	0.000	0.001	-	-	-	-	-	-	-	-	-	-	-	-	0.000	0.000	0.000	1.40	-	-	-	-	-	-	0.019	
2.000	0.000	0.000	0.000	0.001	-	-	-	-	-	-	-	-	-	-	-	-	0.000	0.000	0.000	1.50	-	-	-	-	-	-	0.020	
2.200	0.000	0.000	0.000	0.001	-	-	-	-	-	-	-	-	-	-	-	-	0.000	0.000	0.000	1.70	-	-	-	-	-	-	0.022	
2.400	0.000	0.000	0.000	0.001	-	-	-	-	-	-	-	-	-	-	-	-	0.000	0.000	0.000	1.90	-	-	-	-	-	-	0.024	
2.600	0.000	0.000	0.000	0.001	-	-	-	-	-	-	-	-	-	-	-	-	0.000	0.000	0.000	2.10	-	-	-	-	-	-	0.026	
2.800	0.000	0.000	0.000	0.001	-	-	-	-	-	-	-	-	-	-	-	-	0.000	0.000	0.000	2.30	-	-	-	-	-	-	0.028	
Σύνολα:					0	40						0	200	0	0							0	0					
Αριθμός Πράξεων:					0							0		0									0.00			0		0

ΔΕΗ (ΚΟ)

(Μέγεθος Συμβολαίου: 100 Χρέογραφα, Τρόπος Εξάσκησης: Αμερικάνικος, Φυσική Παράδοση)

Τιμή Εξάσκησης	Δικαιώματα Αγοράς												Δικαιώματα Πώλησης																	
	Ιούνιος 2020				Ιούλιος 2020				Λοιποί Μήνες				Ιούνιος 2020				Ιούλιος 2020				Λοιποί Μήνες									
	Άνοιγμα	Ανιτ Τιμή	Κατωτ Τιμή	Τελ Τιμή	Τιμή κλεισ.	Όγκος	Άνοιγτες θέσεις	Άνοιγμα	Ανιτ Τιμή	Κατωτ Τιμή	Τελ Τιμή	Τιμή κλεισ.	Όγκος	Άνοιγτες θέσεις	Όγκος	Άνοιγτες θέσεις	Άνοιγμα	Ανιτ Τιμή	Κατωτ Τιμή	Τελ Τιμή	Τιμή κλεισ.	Όγκος	Άνοιγτες θέσεις	Όγκος	Άνοιγτες θέσεις	Τιμή Εξάσκησης				
1.000	0.000	0.000	0.000	1.89	-	-											0.000	0.000	0.000	0.001	-	-							0.010	
1.100	0.000	0.000	0.000	1.79	-	-											0.000	0.000	0.000	0.001	-	-							0.011	
1.200	0.000	0.000	0.000	1.69	-	-											0.000	0.000	0.000	0.001	-	-							0.012	
1.300	0.000	0.000	0.000	1.59	-	-											0.000	0.000	0.000	0.001	-	-							0.013	
1.400	0.000	0.000	0.000	1.49	-	-											0.000	0.000	0.000	0.001	-	-							0.014	
1.500	0.000	0.000	0.000	1.39	-	-											0.000	0.000	0.000	0.002	-	-							0.015	
1.600	0.000	0.000	0.000	1.29	-	-											0.000	0.000	0.000	0.001	-	-							0.016	
1.700	0.000	0.000	0.000	1.19	-	-	0.000	0.000	0.000	1.20	-	-					0.000	0.000	0.000	0.001	-	-	0.000	0.000	0.000	0.005	-	-	0.017	
1.800	0.000	0.000	0.000	1.09	-	-	0.000	0.000	0.000	1.10	-	-					0.000	0.000	0.000	0.001	-	-	0.000	0.000	0.000	0.009	-	-	0.018	
1.900	0.000	0.000	0.000	0.995	-	-	0.000	0.000	0.000	1.01	-	-					0.000	0.000	0.000	0.002	-	-	0.000	0.000	0.000	0.016	-	-	0.019	
2.000	0.000	0.000	0.000	0.897	-	-	0.000	0.000	0.000	0.921	-	-					0.000	0.000	0.000	0.004	-	-	0.000	0.000	0.000	0.025	-	-	0.020	
2.200	0.000	0.000	0.000	0.708	-	-	0.000	0.000	0.000	0.752	-	-					0.000	0.000	0.000	0.015	-	-	0.000	0.000	0.000	0.055	-	-	0.022	
2.400	0.000	0.000	0.000	0.536	-	-	0.000	0.000	0.000	0.600	-	-					0.000	0.000	0.000	0.042	-	-	0.000	0.000	0.000	0.102	-	-	0.024	
2.600	0.000	0.000	0.000	0.385	-	-	0.000	0.000	0.000	0.468	-	-					0.000	0.000	0.000	0.091	-	-	0.000	0.000	0.000	0.171	-	-	0.026	
2.800	0.000	0.000	0.000	0.265	-	-	0.000	0.000	0.000	0.359	-	-					0.000	0.000	0.000	0.171	-	-	0.000	0.000	0.000	0.261	-	-	0.028	
3.000	0.000	0.000	0.000	0.173	-	-	0.000	0.000	0.000	0.270	-	-					0.000	0.000	0.000	0.279	-	-	0.000	0.000	0.000	0.371	-	-	0.030	
3.200	0.000	0.000	0.000	0.107	-	-	0.000	0.000	0.000	0.199	-	-					0.000	0.000	0.000	0.413	-	-	0.000	0.000	0.000	0.501	-	-	0.032	
3.400	0.000	0.000	0.000	0.064	-	-	0.000	0.000	0.000	0.144	-	-					0.000	0.000	0.000	0.569	-	-	0.000	0.000	0.000	0.645	-	-	0.034	
3.600	0.000	0.000	0.000	0.037	-	-	0.000	0.000	0.000	0.104	-	-					0.000	0.000	0.000	0.743	-	-	0.000	0.000	0.000	0.805	-	-	0.036	
3.800	0.000	0.000	0.000	0.020	-	-	0.000	0.000	0.000	0.075	-	-					0.000	0.000	0.000	0.927	-	-	0.000	0.000	0.000	0.976	-	-	0.038	
4.000	0.000	0.000	0.000	0.011	-	-					-	-					0.000	0.000	0.000	1.12	-	-							0.040	
4.400	0.000	0.000	0.000	0.003	-	-					-	-					0.000	0.000	0.000	1.51	-	-							0.044	
4.800	0.000	0.000	0.000	0.001	-	-					-	-					0.000	0.000	0.000	1.91	-	-							0.048	
5.200	0.000	0.000	0.000	0.001	-	-					-	-					0.000	0.000	0.000	2.31	-	-							0.052	
5.600	0.000	0.000	0.000	0.001	-	-					-	-					0.000	0.000	0.000	2.71	-	-							0.056	
6.000	0.000	0.000	0.000	0.001	-	-					-	-					0.000	0.000	0.000	3.11	-	-							0.060	
6.400	0.000	0.000	0.000	0.001	-	-					-	-					0.000	0.000	0.000	3.51	-	-							0.064	
Σύνολα:						0							0		0															0
Αριθμός Πράξεων:						0							0		0															0

ΕΘΝΙΚΗ ΤΡΑΠΕΖΑ (ΚΟ)

(Μέγεθος Συμβολαίου: 100 Χρεόγραφα, Τρόπος Εξάσκησης: Αμερικάνικος, Φυσική Παράδοση)

Τιμή Εξάσκησης	Δικαιώματα Αγοράς												Δικαιώματα Πώλησης																				
	Ιούνιος 2020						Ιούλιος 2020						Λοιποί Μήνες		Ιούνιος 2020						Ιούλιος 2020						Λοιποί Μήνες		Τιμή Εξάσκησης				
	Άνοιγμα	Ανιγ. Τιμή	Καπιτ. Τιμή	Τελ. Τιμή	Τιμή κλεισ.	Όγκος	Άνοιγ. θέσεις	Άνοιγμα	Ανιγ. Τιμή	Καπιτ. Τιμή	Τελ. Τιμή	Τιμή κλεισ.	Όγκος	Άνοιγ. θέσεις	Όγκος	Άνοιγ. θέσεις	Άνοιγμα	Ανιγ. Τιμή	Καπιτ. Τιμή	Τελ. Τιμή	Τιμή κλεισ.	Όγκος	Άνοιγ. θέσεις	Όγκος	Άνοιγ. θέσεις								
0.600	0.000	0.000	0.000	0.351	-	-											0.000	0.000	0.000	0.001	-	-											
0.650	0.000	0.000	0.000	0.302	-	-	0.000	0.000	0.000		0.308	-	-				0.000	0.000	0.000	0.001	-	-	0.000	0.000	0.000	0.006	-	-				0.007	
0.700	0.000	0.000	0.000	0.253	-	-	0.000	0.000	0.000		0.264	-	-				0.000	0.000	0.000	0.002	-	-	0.000	0.000	0.000	0.012	-	-				0.007	
0.750	0.000	0.000	0.000	0.207	-	-	0.000	0.000	0.000		0.223	-	-				0.000	0.000	0.000	0.006	-	-	0.000	0.000	0.000	0.021	-	-				0.008	
0.800	0.000	0.000	0.000	0.165	-	-	0.000	0.000	0.000		0.186	-	-				0.000	0.000	0.000	0.013	-	-	0.000	0.000	0.000	0.034	-	-				0.008	
0.850	0.000	0.000	0.000	0.126	-	-	0.000	0.000	0.000		0.153	-	-				0.000	0.000	0.000	0.025	-	-	0.000	0.000	0.000	0.051	-	-				0.009	
0.900	0.000	0.000	0.000	0.094	-	-	0.000	0.000	0.000		0.124	-	-				0.000	0.000	0.000	0.042	-	-	0.000	0.000	0.000	0.072	-	-				0.009	
0.950	0.000	0.000	0.000	0.067	-	-	0.000	0.000	0.000		0.099	-	-				0.000	0.000	0.000	0.066	-	-	0.000	0.000	0.000	0.096	-	-				0.010	
1.000	0.000	0.000	0.000	0.047	-	25	0.000	0.000	0.000		0.079	-	-				0.000	0.000	0.000	0.095	-	1	0.000	0.000	0.000	0.126	-	-				0.010	
1.100	0.000	0.000	0.000	0.021	-	-	0.000	0.000	0.000		0.047	-	-				0.000	0.000	0.000	0.169	-	-	0.000	0.000	0.000	0.194	-	-				0.011	
1.200	0.000	0.000	0.000	0.008	-	55	0.000	0.000	0.000		0.028	-	-				0.000	0.000	0.000	0.257	-	-	0.000	0.000	0.000	0.275	-	-				0.012	
1.300	0.000	0.000	0.000	0.003	-	-	0.000	0.000	0.000		0.016	-	-				0.000	0.000	0.000	0.352	-	-	0.000	0.000	0.000	0.363	-	-				0.013	
1.400	0.000	0.000	0.000	0.001	-	-	0.000	0.000	0.000		0.009	-	-				0.000	0.000	0.000	0.450	-	-	0.000	0.000	0.000	0.456	-	-				0.014	
1.500	0.000	0.000	0.000	0.001	-	-	0.000	0.000	0.000		0.005	-	-				0.000	0.000	0.000	0.550	-	-	0.000	0.000	0.000	0.553	-	-				0.015	
1.600	0.000	0.000	0.000	0.001	-	-	0.000	0.000	0.000		0.003	-	-				0.000	0.000	0.000	0.650	-	-	0.000	0.000	0.000	0.651	-	-				0.016	
1.700	0.000	0.000	0.000	0.002	-	-	0.000	0.000	0.000		0.001	-	-				0.000	0.000	0.000	0.750	-	-	0.000	0.000	0.000	0.750	-	-				0.017	
1.800	0.000	0.000	0.000	0.001	-	-	0.000	0.000	0.000		0.001	-	-				0.000	0.000	0.000	0.850	-	-	0.000	0.000	0.000	0.850	-	-				0.018	
1.900	0.000	0.000	0.000	0.001	-	-						-	-				0.000	0.000	0.000	0.950	-	-					-	-				0.019	
2.000	0.000	0.000	0.000	0.001	-	-						-	-				0.000	0.000	0.000	1.05	-	-					-	-				0.020	
2.200	0.000	0.000	0.000	0.001	-	-						-	-				0.000	0.000	0.000	1.25	-	-					-	-				0.022	
2.400	0.000	0.000	0.000	0.001	-	-						-	-				0.000	0.000	0.000	1.45	-	-					-	-				0.024	
2.600	0.000	0.000	0.000	0.001	-	-						-	-				0.000	0.000	0.000	1.65	-	125					-	-				0.026	
2.800	0.000	0.000	0.000	0.001	-	-						-	-				0.000	0.000	0.000	1.85	-	-					-	-				0.028	
3.000	0.000	0.000	0.000	0.001	-	-						-	-				0.000	0.000	0.000	2.05	-	154					-	-				0.030	
3.200	0.000	0.000	0.000	0.001	-	-						-	-				0.000	0.000	0.000	2.25	-	-					-	-				0.032	
3.400	0.000	0.000	0.000	0.002	-	-						-	-				0.000	0.000	0.000	2.45	-	-					-	-				0.034	
3.600	0.000	0.000	0.000	0.001	-	-						-	-				0.000	0.000	0.000	2.65	-	-					-	-				0.036	
3.800	0.000	0.000	0.000	0.001	-	-						-	-				0.000	0.000	0.000	2.85	-	-					-	-				0.038	
4.000	0.000	0.000	0.000	0.001	-	-						-	-				0.000	0.000	0.000	3.05	-	-					-	-				0.040	
4.400	0.000	0.000	0.000	0.001	-	-						-	-				0.000	0.000	0.000	3.45	-	-					-	-				0.044	
Σύνολα:							0	80							0	0	0	0				0	280				0	0	0	0			
Αριθμός Πράξεων:							0							0	0					0.00						0		0					

ΟΠΑΠ (ΚΟ)

(Μέγεθος Συμβολαίου: 100 Χρεόγραφα, Τρόπος Εξάσκησης: Αμερικάνικος, Φυσική Παράδοση)

Τιμή Εξάσκησης	Δικαιώματα Αγοράς														Δικαιώματα Πώλησης																		
	Ιούνιος 2020							Ιούλιος 2020							Λοιποί Μήνες		Ιούνιος 2020							Ιούλιος 2020							Λοιποί Μήνες		Τιμή Εξάσκησης
	Άνοιγμα	Ανιγτ Τιμή	Κατωτ Τιμή	Τελ Τιμή	Τιμή κλεισ.	Όγκος	Ανοικτές θέσεις	Άνοιγμα	Ανιγτ Τιμή	Κατωτ Τιμή	Τελ Τιμή	Τιμή κλεισ.	Όγκος	Ανοικτές θέσεις	Όγκος	Ανοικτές θέσεις	Άνοιγμα	Ανιγτ Τιμή	Κατωτ Τιμή	Τελ Τιμή	Τιμή κλεισ.	Όγκος	Ανοικτές θέσεις	Άνοιγμα	Ανιγτ Τιμή	Κατωτ Τιμή	Τελ Τιμή	Τιμή κλεισ.	Όγκος	Ανοικτές θέσεις	Όγκος	Ανοικτές θέσεις	
4.000	0.000	0.000	0.000	4.00	-	-							-	-			0.000	0.000	0.000	0.001	-	-											
4.400	0.000	0.000	0.000	3.60	-	-							-	-			0.000	0.000	0.000	0.001	-	-											0.044
4.800	0.000	0.000	0.000	3.20	-	-	0.000	0.000	0.000		3.21	-	-			0.000	0.000	0.000	0.001	-	-	0.000	0.000	0.000	0.001	-	-					0.048	
5.200	0.000	0.000	0.000	2.80	-	-	0.000	0.000	0.000		2.81	-	-			0.000	0.000	0.000	0.001	-	-	0.000	0.000	0.000	0.006	-	-					0.052	
5.600	0.000	0.000	0.000	2.40	-	-	0.000	0.000	0.000		2.42	-	-			0.000	0.000	0.000	0.001	-	-	0.000	0.000	0.000	0.017	-	-					0.056	
6.000	0.000	0.000	0.000	2.00	-	-	0.000	0.000	0.000		2.05	-	-			0.000	0.000	0.000	0.005	-	11	0.000	0.000	0.000	0.041	-	-					0.060	
6.400	0.000	0.000	0.000	1.62	-	-	0.000	0.000	0.000		1.69	-	-			0.000	0.000	0.000	0.017	-	-	0.000	0.000	0.000	0.084	-	-					0.064	
6.800	0.000	0.000	0.000	1.25	-	-	0.000	0.000	0.000		1.37	-	-			0.000	0.000	0.000	0.052	-	11	0.000	0.000	0.000	0.159	-	-					0.068	
7.200	0.000	0.000	0.000	0.923	-	20	0.000	0.000	0.000		1.08	-	-			0.000	0.000	0.000	0.122	-	5	0.000	0.000	0.000	0.270	-	-					0.072	
7.600	0.000	0.000	0.000	0.644	-	-	0.000	0.000	0.000		0.834	-	-			0.000	0.000	0.000	0.243	-	21	0.000	0.000	0.000	0.421	-	-					0.076	
8.000	0.000	0.000	0.000	0.422	-	20	0.000	0.000	0.000		0.626	-	-			0.000	0.000	0.000	0.420	-	10	0.000	0.000	0.000	0.613	-	-					0.080	
8.400	0.000	0.000	0.000	0.264	-	25	0.000	0.000	0.000		0.462	-	-			0.000	0.000	0.000	0.662	-	-	0.000	0.000	0.000	0.848	-	-					0.084	
8.800	0.000	0.000	0.000	0.155	-	35	0.000	0.000	0.000		0.335	-	-			0.000	0.000	0.000	0.954	-	-	0.000	0.000	0.000	1.12	-	-					0.088	
9.200	0.000	0.000	0.000	0.085	-	5	0.000	0.000	0.000		0.238	-	-			0.000	0.000	0.000	1.28	-	-	0.000	0.000	0.000	1.42	-	-					0.092	
9.600	0.000	0.000	0.000	0.044	-	-	0.000	0.000	0.000		0.164	-	-			0.000	0.000	0.000	1.64	-	-	0.000	0.000	0.000	1.75	-	-					0.096	
10.000	0.000	0.000	0.000	0.021	-	-	0.000	0.000	0.000		0.110	-	-			0.000	0.000	0.000	2.02	-	-	0.000	0.000	0.000	2.10	-	-					0.100	
11.000	0.000	0.000	0.000	0.003	-	-						-	-			0.000	0.000	0.000	3.01	-	-				-	-						0.110	
12.000	0.000	0.000	0.000	0.001	-	-						-	-			0.000	0.000	0.000	4.01	-	-				-	-						0.120	
13.000	0.000	0.000	0.000	0.001	-	-						-	-			0.000	0.000	0.000	5.01	-	-				-	-						0.130	
14.000	0.000	0.000	0.000	0.001	-	-						-	-			0.000	0.000	0.000	6.01	-	-				-	-						0.140	
15.000	0.000	0.000	0.000	0.001	-	-						-	-			0.000	0.000	0.000	7.01	-	-				-	-						0.150	
16.000	0.000	0.000	0.000	0.001	-	-						-	-			0.000	0.000	0.000	8.01	-	-				-	-						0.160	
17.000	0.000	0.000	0.000	0.001	-	-						-	-			0.000	0.000	0.000	9.01	-	-				-	-						0.170	
Σύνολα:					0	105							0	0	0	0				0	58				0	0	0	0	0	0			
Αριθμός Πράξεων:						0							0	0						0.00					0			0					

ΟΤΕ (ΚΟ)

(Μέγεθος Συμβολαίου: 100 Χρεόγραφα, Τρόπος Εξάσκησης: Αμερικάνικος, Φυσική Παράδοση)

Τιμή Εξάσκησης	Δικαιώματα Αγοράς													Δικαιώματα Πώλησης															
	Ιούνιος 2020						Ιούλιος 2020						Λοιποί Μήνες		Ιούνιος 2020						Ιούλιος 2020						Λοιποί Μήνες		Τιμή Εξάσκησης
	Άνοιγμα	Ανιγν. Τιμή	Καπιτ. Τιμή	Τελ. Τιμή	Τιμή κλεισ.	Όγκος	Άνοιγ. Θέσεις	Άνοιγμα	Ανιγν. Τιμή	Καπιτ. Τιμή	Τελ. Τιμή	Τιμή κλεισ.	Όγκος	Άνοιγ. Θέσεις	Όγκος	Άνοιγ. Θέσεις	Άνοιγμα	Ανιγν. Τιμή	Καπιτ. Τιμή	Τελ. Τιμή	Τιμή κλεισ.	Όγκος	Άνοιγ. Θέσεις	Όγκος	Άνοιγ. Θέσεις	Όγκος	Άνοιγ. Θέσεις		
7.200	0.000	0.000	0.000	4.82	-	-							-	-			0.000	0.000	0.000	0.001	-	-			-	-			
7.600	0.000	0.000	0.000	4.42	-	-							-	-			0.000	0.000	0.000	0.001	-	-			-	-			0.076
8.000	0.000	0.000	0.000	4.02	-	-							-	-			0.000	0.000	0.000	0.001	-	-			-	-			0.080
8.400	0.000	0.000	0.000	3.62	-	-	0.000	0.000	0.000		3.65	-	-				0.000	0.000	0.000	0.001	-	-	0.000	0.000	0.000	0.012	-	-	0.084
8.800	0.000	0.000	0.000	3.23	-	-	0.000	0.000	0.000		3.26	-	-				0.000	0.000	0.000	0.002	-	-	0.000	0.000	0.000	0.026	-	-	0.088
9.200	0.000	0.000	0.000	2.83	-	-	0.000	0.000	0.000		2.89	-	-				0.000	0.000	0.000	0.007	-	-	0.000	0.000	0.000	0.049	-	-	0.092
9.600	0.000	0.000	0.000	2.44	-	-	0.000	0.000	0.000		2.53	-	-				0.000	0.000	0.000	0.019	-	-	0.000	0.000	0.000	0.087	-	-	0.096
10.000	0.000	0.000	0.000	2.07	-	-	0.000	0.000	0.000		2.18	-	-				0.000	0.000	0.000	0.042	-	5	0.000	0.000	0.000	0.142	-	-	0.100
11.000	0.000	0.000	0.000	1.23	-	-	0.000	0.000	0.000		1.43	-	-				0.000	0.000	0.000	0.203	-	15	0.000	0.000	0.000	0.387	-	-	0.110
12.000	0.000	0.000	0.000	0.611	-	-	0.000	0.000	0.000		0.857	-	-				0.000	0.000	0.000	0.583	-	-	0.000	0.000	0.000	0.812	-	-	0.120
13.000	0.000	0.000	0.000	0.256	-	36	0.000	0.000	0.000		0.481	-	-				0.000	0.000	0.000	1.23	-	-	0.000	0.000	0.000	1.44	-	-	0.130
14.000	0.000	0.000	0.000	0.089	-	25	0.201	0.220	0.201	0.220	0.220	15	10				0.000	0.000	0.000	2.06	-	-	0.000	0.000	0.000	2.20	-	-	0.140
15.000	0.000	0.000	0.000	0.026	-	-	0.000	0.000	0.000		0.119	-	-				0.000	0.000	0.000	3.00	-	-	0.000	0.000	0.000	3.08	-	-	0.150
16.000	0.000	0.000	0.000	0.006	-	-	0.000	0.000	0.000		0.053	-	-				0.000	0.000	0.000	3.99	-	-	0.000	0.000	0.000	4.02	-	-	0.160
17.000	0.000	0.000	0.000	0.001	-	-	0.000	0.000	0.000		0.022	-	-				0.000	0.000	0.000	4.99	-	-	0.000	0.000	0.000	4.99	-	-	0.170
18.000	0.000	0.000	0.000	0.001	-	-						-	-				0.000	0.000	0.000	5.99	-	-			-	-			0.180
19.000	0.000	0.000	0.000	0.001	-	-						-	-				0.000	0.000	0.000	6.99	-	-			-	-			0.190
Σύνολα:					0	61						15	10	0	0					0	20			0	0	0	0		
Αριθμός Πράξεων:													3		0						0.00				0		0		

ΠΕΙΡΑΙΩΣ ΤΡΑΠΕΖΑ (ΚΟ)

(Μέγεθος Συμβολαίου: 100 Χρεόγραφα, Τρόπος Εξάσκησης: Αμερικάνικος, Φυσική Παράδοση)

Τιμή Εξάσκησης	Δικαιώματα Αγοράς													Δικαιώματα Πώλησης																				
	Ιούνιος 2020						Ιούλιος 2020						Λοιποί Μήνες		Ιούνιος 2020						Ιούλιος 2020						Λοιποί Μήνες		Τιμή Εξάσκησης					
	Άνοιγμα	Ανιγ. Τιμή	Καπιτ. Τιμή	Τελ. Τιμή	Τιμή κλεισ.	Όγκος	Άνοιγ. Θέσεις	Άνοιγμα	Ανιγ. Τιμή	Καπιτ. Τιμή	Τελ. Τιμή	Τιμή κλεισ.	Όγκος	Άνοιγ. Θέσεις	Όγκος	Άνοιγ. Θέσεις	Άνοιγμα	Ανιγ. Τιμή	Καπιτ. Τιμή	Τελ. Τιμή	Τιμή κλεισ.	Όγκος	Άνοιγ. Θέσεις	Όγκος	Άνοιγ. Θέσεις	Όγκος	Άνοιγ. Θέσεις							
0.700	0.000	0.000	0.000	0.342	-	-											0.000	0.000	0.000	0.001	-	-												
0.750	0.000	0.000	0.000	0.293	-	-	0.000	0.000	0.000		0.301	-	-				0.000	0.000	0.000	0.002	-	-	0.000	0.000	0.000	0.009	-	-						0.008
0.800	0.000	0.000	0.000	0.246	-	-	0.000	0.000	0.000		0.258	-	-				0.000	0.000	0.000	0.004	-	-	0.000	0.000	0.000	0.016	-	-						0.008
0.850	0.000	0.000	0.000	0.201	-	-	0.000	0.000	0.000		0.218	-	-				0.000	0.000	0.000	0.010	-	-	0.000	0.000	0.000	0.026	-	-						0.009
0.900	0.000	0.000	0.000	0.160	-	-	0.000	0.000	0.000		0.182	-	-				0.000	0.000	0.000	0.018	-	-	0.000	0.000	0.000	0.040	-	-						0.009
0.950	0.000	0.000	0.000	0.124	-	-	0.000	0.000	0.000		0.151	-	-				0.000	0.000	0.000	0.032	-	-	0.000	0.000	0.000	0.058	-	-						0.010
1.000	0.000	0.000	0.000	0.093	-	-	0.000	0.000	0.000		0.123	-	-				0.000	0.000	0.000	0.052	-	-	0.000	0.000	0.000	0.080	-	-						0.010
1.100	0.000	0.000	0.000	0.048	-	-	0.000	0.000	0.000		0.079	-	-				0.000	0.000	0.000	0.107	-	-	0.000	0.000	0.000	0.136	-	-						0.011
1.200	0.000	0.000	0.000	0.022	-	50	0.000	0.000	0.000		0.048	-	-				0.000	0.000	0.000	0.181	-	-	0.000	0.000	0.000	0.205	-	-						0.012
1.300	0.000	0.000	0.000	0.010	-	-	0.000	0.000	0.000		0.029	-	-				0.000	0.000	0.000	0.268	-	-	0.000	0.000	0.000	0.286	-	-						0.013
1.400	0.000	0.000	0.000	0.004	-	-	0.000	0.000	0.000		0.017	-	-				0.000	0.000	0.000	0.362	-	-	0.000	0.000	0.000	0.374	-	-						0.014
1.500	0.000	0.000	0.000	0.001	-	-	0.000	0.000	0.000		0.009	-	-				0.000	0.000	0.000	0.460	-	-	0.000	0.000	0.000	0.467	-	-						0.015
1.600	0.000	0.000	0.000	0.001	-	-	0.000	0.000	0.000		0.005	-	-				0.000	0.000	0.000	0.560	-	-	0.000	0.000	0.000	0.563	-	-						0.016
1.700	0.000	0.000	0.000	0.001	-	-	0.000	0.000	0.000		0.003	-	-				0.000	0.000	0.000	0.660	-	-	0.000	0.000	0.000	0.661	-	-						0.017
1.800	0.000	0.000	0.000	0.001	-	-	0.000	0.000	0.000		0.001	-	-				0.000	0.000	0.000	0.760	-	-	0.000	0.000	0.000	0.760	-	-						0.018
1.900	0.000	0.000	0.000	0.001	-	-						-	-				0.000	0.000	0.000	0.860	-	-				-	-						0.019	
2.000	0.000	0.000	0.000	0.001	-	-						-	-				0.000	0.000	0.000	0.960	-	-				-	-						0.020	
2.200	0.000	0.000	0.000	0.001	-	-						-	-				0.000	0.000	0.000	1.16	-	-				-	-						0.022	
2.400	0.000	0.000	0.000	0.001	-	-						-	-				0.000	0.000	0.000	1.36	-	-				-	-						0.024	
2.600	0.000	0.000	0.000	0.001	-	-						-	-				0.000	0.000	0.000	1.56	-	-				-	-						0.026	
2.800	0.000	0.000	0.000	0.001	-	-						-	-				0.000	0.000	0.000	1.76	-	-				-	-						0.028	
3.000	0.000	0.000	0.000	0.001	-	-						-	-				0.000	0.000	0.000	1.96	-	-				-	-						0.030	
3.200	0.000	0.000	0.000	0.001	-	-						-	-				0.000	0.000	0.000	2.16	-	-				-	-						0.032	
3.400	0.000	0.000	0.000	0.001	-	-						-	-				0.000	0.000	0.000	2.36	-	-				-	-						0.034	
3.600	0.000	0.000	0.000	0.001	-	-						-	-				0.000	0.000	0.000	2.56	-	-				-	-						0.036	
3.800	0.000	0.000	0.000	0.001	-	-						-	-				0.000	0.000	0.000	2.76	-	-				-	-						0.038	
4.000	0.000	0.000	0.000	0.007	-	-						-	-				0.000	0.000	0.000	2.96	-	-				-	-						0.040	
4.400	0.000	0.000	0.000	0.002	-	-						-	-				0.000	0.000	0.000	3.36	-	-				-	-						0.044	
4.800	0.000	0.000	0.000	0.001	-	-						-	-				0.000	0.000	0.000	3.76	-	-				-	-						0.048	
Σύνολα:					0	50						0	0	0	0					0	0				0	0	0	0						
Αριθμός Πράξεων:					0							0	0							0.00					0		0							

Προϊόν Δανεισμού	Υποκείμενος Τίτλος	Πολυμερείς Συναλλαγές[1]				Διμερείς Συναλλαγές[2]		Δανεισμός Τίτλων μέσω ΟΤC[3]
		Ανοιχτές θέσεις[5]	Προσφερόμενη ποσότητα	Μ.Σ.Τ[4]	Όγκος συναλλαγών	Μ.Σ.Τ[4]	Όγκος συναλλαγών	Όγκος συναλλαγών
ALPHABOR	ALPHA BANK (ΚΟ)	8,589	---	---	---	---	---	60,502,826
TATTBOR	ATTICA BANK A.T.E. (ΚΟ)	14,603	---	---	---	---	---	370
CENERBOR	CENERGY HOLDINGS (ΚΑ)	400	---	---	---	---	---	---
EEEBOR	COCA-COLA HBC AG (ΚΟ)	2	---	---	---	---	---	70,546
EUROBBOR	EUROBANK HOLDINGS (ΚΟ)	123,631	---	---	---	---	---	87,029,104
FFGRPBOR	FOLLI-FOLLIE (ΚΟ)	---	---	---	---	---	---	1,120,847
FOYRKBOR	FOURLIS ΣΥΜΜΕΤΟΧΩΝ (ΚΟ)	3,000	---	---	---	---	---	23,892
INTRKBOR	INTRACOM HOLDINGS (ΚΟ)	2,100	---	---	---	---	---	---
BELABOR	JUMBO (ΚΟ)	22,700	---	---	1,000	2.65%	---	78,098
LAMDABOR	LAMDA DEVELOPMENT(ΚΟ)	930	---	---	---	---	---	---
MIGBOR	MARFIN INVESTMENT GROUP (ΚΟ)	---	---	---	---	---	---	794,474
QUALBOR	QUALITY & RELIABILITY (ΚΟ)	---	---	---	---	---	---	---
TITCBOR	TITAN CEMENT (ΚΑ)	600	---	---	---	---	---	211,032
VIQBOR	VIQHALCO SA/NV (ΚΑ)	400	---	---	---	---	---	---
ADMIEBOR	ΑΔΜΗΕ ΣΥΜΜΕΤΟΧΩΝ Α.Ε. (ΚΟ)	17,334	---	---	---	---	---	121,344
AEGBOR	ΑΕΡΟΠΟΡΙΑ ΑΙΓΑΙΟΥ (ΚΟ)	3,430	---	---	---	---	---	36,711
ALMYBOR	ΑΛΟΥΜΥΛ (ΚΟ)	---	---	---	---	---	---	---
GEKTERNABOR	ΓΕΚ ΤΕΡΝΑ (ΚΟ)	5,800	---	---	---	---	---	43,993
PPCBOR	ΔΕΗ (ΚΟ)	10,000	---	---	---	---	---	5,754,574
ETEBOR	ΕΘΝΙΚΗ ΤΡΑΠΕΖΑ (ΚΟ)	56,129	---	---	---	---	---	15,886,116
ELLAKTORBOR	ΕΛΛΑΚΤΩΡ (ΚΟ)	---	---	---	---	---	---	187,898
EXAEBOR	ΕΛΛΗΝ. ΧΡΗΜΑΤΙΣΤΗΡΙΑ-Χ.Α. (ΚΟ)	94,500	---	---	---	---	---	163,165
ELREBOR	ΕΛΛΗΝΙΚΑ ΠΕΤΡΕΛΑΙΑ (ΚΟ)	2,700	---	---	---	---	---	69,717
EYDAPBOR	ΕΥΔΑΠ (ΚΟ)	200	---	---	---	---	---	247,781
INLOTBOR	ΙΝΤΡΑΛΟΤ (ΚΟ)	500	---	---	---	---	---	104,512
MOHBOR	ΜΟΤΟΡ ΟΙΛ (ΚΟ)	3,900	---	---	---	---	---	60,420
MYTILBOR	ΜΥΤΙΛΗΝΑΙΟΣ (ΚΟ)	3,500	---	---	1,300	2.65%	---	25,742
PRABOR	ΟΛΠ (ΚΟ)	250	---	---	---	---	---	2,901
OPARBOR	ΟΠΑΠ (ΚΟ)	53,378	---	---	---	---	---	1,282,394
HTQBOR	ΟΤΕ (ΚΟ)	6,017	---	---	---	---	---	535,504
TPEIRBOR	ΠΕΙΡΑΙΩΣ ΤΡΑΠΕΖΑ (ΚΟ)	30,079	---	---	---	---	---	19,869,753

Σημειώσεις Προϊόντων Δανεισμού

[1] - Πολυμερείς Συμβάσεις Δανειοδοσίας των μεθόδων 8-1, 8-2 και 8-3-3 (σύμφ. Με Αποφ.17 ΔΣ του Χρηματιστηρίου).

[2] - Διμερείς Συμβάσεις Δανειοδοσίας των μεθόδων 8-3-1 και 8-3-2 (σύμφ. Με Αποφ. 20 ΔΣ του Χρηματιστηρίου).

[3] - Τα στοιχεία Συναλλαγές Δανεισμού Τίτλων μέσω ΟΤC δηλώνονται από τους χειριστές ΣΑΤ και αφορούν τις ποσότητες που έχουν καταγραφεί στο ΣΑΤ έως και τη προηγούμενη εργάσιμη ημέρα.

[4] - Μ.Σ.Τ: - Μέση Σταθμισμένη Τιμή (ως προς τα τεμάχια)

[5] - Τα στοιχεία αφορούν σε ανοιχτές θέσεις πριν την έναρξη της συνεδρίασης

Προϊόν Δανεισμού	Υποκείμενος Τίτλος	Πολυμερείς Συναλλαγές[1]					Διμερείς Συναλλαγές[2]		Δανεισμός Τίτλων μέσω OTC[3]
		Ανοιχτές θέσεις[5]	Προσφερόμενη ποσότητα	Μ.Σ.Τ[4]	Όγκος συναλλαγών	Μ.Σ.Τ[4]	Όγκος συναλλαγών	Μ.Σ.Τ[4]	Όγκος συναλλαγών
PLAISBOR	ΠΛΑΙΣΙΟ COMPUTERS (ΚΟ)	---	---	---	---	---	---	---	4,000
SARBOR	ΣΑΡΑΝΤΗΣ ΓΡ. (ΚΟ)	---	---	---	---	---	1,703	3.00%	26,983
TENERGYBOR	ΤΕΡΝΑ ΕΝΕΡΓΕΙΑΚΗ (ΚΟ)	750	---	---	---	---	---	---	30,592

Σημειώσεις Προϊόντων Δανεισμού

[1] - Πολυμερείς Συμβάσεις Δανειοδοσίας των μεθόδων 8-1, 8-2 και 8-3-3 (σύμφ. Με Αποφ.17 ΔΣ του Χρηματιστηρίου).

[2] - Διμερείς Συμβάσεις Δανειοδοσίας των μεθόδων 8-3-1 και 8-3-2 (σύμφ. Με Αποφ. 20 ΔΣ του Χρηματιστηρίου).

[3] - Τα στοιχεία Συναλλαγές Δανεισμού Τίτλων μέσω OTC δηλώνονται από τους χειριστές ΣΑΤ και αφορούν τις ποσότητες που έχουν καταγραφεί στο ΣΑΤ έως και τη προηγούμενη εργάσιμη ημέρα.

[4] - Μ.Σ.Τ.: - Μέση Σταθμισμένη Τιμή (ως προς τα τεμάχια)

[5] - Τα στοιχεία αφορούν σε ανοιχτές θέσεις πριν την έναρξη της συνεδρίασης

Κωδικό και ονομασίες Κλάδων Οικονομικής Δραστηριότητας του Χρηματιστηρίου Αθηνών

12003 - Διαπραγματεύσιμα Αμοιβαία Κεφάλαια	10101010 Υπηρεσίες Ηλεκτρονικών Υπολογιστών
10101015 Λογισμικό	10102030 Υλικό Υπολογιστών
15101010 Εξοπλισμός Τηλεπικοινωνιών	15102015 Υπηρεσίες Τηλεπικοινωνιών
20101010 Υγειονομικές Μονάδες	20101025 Υπηρεσίες Υγείας
20102010 Ιατρικός Εξοπλισμός	20103015 Φαρμακευτικά Προϊόντα
30101010 Τράπεζες	30202000 Διαφοροποιημένες Χρηματοοικονομικές Υπηρεσίες
30202010 Διαχείριση Κεφαλαίων & Θεματοφύλακες	30202015 Επενδυτικές Υπηρεσίες
30302010 Γενικές Ασφάλειες	30302015 Μεσίτες Ασφαλίσεων
35101010 Συμμετοχές & Ανάπτυξη Ακίνητης Περιουσίας	35101015 Υπηρεσίες Ακίνητης Περιουσίας
35102000 Διαφοροποιημένες Α.Ε.Ε.Α.Π.	35102030 Α.Ε.Ε.Α.Π. Επαγγελματικών Χώρων
40201040 Υπηρεσίες Ενοικίασης και Χρηματοδοτικής Μίσθωσης	40202010 Κατασκευή Κατοικιών
40202015 Έπιπλα	40202020 Οικιακές Συσκευές
40203040 Ηλεκτρονική Ψυχαγωγία	40203045 Παιχνίδια
40204020 Ρούχα και Αξεσουάρ	40301010 Ψυχαγωγία
40301030 Εκδόσεις	40301035 Ραδιοτηλεοπτικοί Φορείς
40401010 Διαφοροποιημένοι Έμποροι	40401020 Εμπόριο Ενδυμάτων
40401025 Εμπόριο Προϊόντων Οικιακής Βελτίωσης	40401030 Εξειδικευμένο Λιανικό Εμπόριο
40501010 Αεροπορικές Εταιρείες	40501015 Ταξίδια & Τουρισμός
40501020 Τυχερά Παιχνίδια	40501025 Ξενοδοχεία & Πανσιόν
45101015 Απόσταξη & Οينوπαραγωγή	45101020 Αναψυκτικά
45102010 Γεωργεία, Αλιεία, Εκτροφή και Φυτείες	45102020 Τρόφιμα
45103010 Καπνός	45201010 Λιανικό & Χονδρικό Εμπόριο Τροφίμων
45201020 Είδη Προσωπικής Φροντίδας	50101010 Κατασκευές
50101030 Τσιμέντα	50101035 Άλλα Οικοδομικά Υλικά
50202010 Ηλεκτρικά Εξαρτήματα	50203000 Διαφοροποιημένες Βιομηχανίες
50203015 Πλαστικά	50203030 Υλικά Συσκευασίας
50204000 Μηχανήματα Βιομηχανικού Εξοπλισμού	50204020 Μηχανήματα Κατασκευών
50205010 Προμηθευτές Βιομηχανίας	50205020 Υποστηρικτικές Υπηρεσίες προς Επιχειρήσεις
50205030 Υπηρεσίες Μαζικής Εκτύπωσης	50206015 Εμπορικά Οχήματα & Ανταλλακτικά
50206030 Θαλάσσιες Μεταφορές	50206060 Υπηρεσίες Μεταφορών
55101000 Διαφοροποιημένα Υλικά	55101020 Κλωστοϋφαντουργικά Προϊόντα
55102000 Ορυχεία	55102010 Σίδηρος & Χάλυβας
55102015 Μεταλλουργία	55102035 Αλουμίνιο
60101000 Καθετοποιημένες Εταιρ. Πετρελαίου & Φυσικού Αερίου	60101020 Διυλιστήρια & Εμπορία Πετρελαιοειδών
65101010 Εναλλακτική Ηλεκτρική Ενέργεια	65101015 Συμβατική Ηλεκτρική Ενέργεια
65102030 Ύδρευση	



ATHEX
Athens Stock Exchange

Λεωφ. Αθηνών 110 104 42 Αθήνα
110, Athinon Ave. GR 104 42 Athens
tel. (+30)210-33.66.800, fax (+30)210-33.66.101
www.athexgroup.gr