

20

Ημερήσιο Δελτίο
Συναλλακτικής Δραστηριότητας

Daily Official List
of Trading Activity

Παρασκευή, 22 Μαΐου, 2020

Έτος: 141 Αύξων Αριθμός Συνεδρίασης: 94



ATHEXGROUP
Athens Exchange Group

Αποποίηση Ευθύνης:

Η εταιρεία Ελληνικά Χρηματιστήρια-Χρηματιστήριο Αθηνών Ανώνυμη Εταιρεία Συμμετοχών καταβάλλει κάθε δυνατή προσπάθεια ώστε να διασφαλίσει ότι οι πληροφορίες και τα λοιπά στοιχεία που εμφανίζονται στο Ημερήσιο Δελτίο Τιμών (Η.Δ.Τ.) είναι ορθά και πλήρη αλλά δεν έχει καμία ευθύνη για ενδεχόμενο λάθος ή παράλειψη στοιχείων και / ή ευθύνη σχετικά με την ακρίβεια, αξιοπιστία, επικαιροποίηση και πληρότητα των παραπάνω πληροφοριών και στοιχείων ή ευθύνη προερχόμενη άμεσα ή έμμεσα από την χρήση των παραπάνω πληροφοριών.

Η Εταιρία δεν έχει καμία ευθύνη για την ακρίβεια των στοιχείων που περιλαμβάνονται στις ανακοινώσεις των εισηγμένων εταιρειών. Πιθανές προσβολές δικαιωμάτων τρίτων από το περιεχόμενο των ανακοινώσεων συνιστούν αποκλειστική ευθύνη του αποστολέα των ανακοινώσεων.

Όλα τα αναγραφόμενα στο Η.Δ.Τ. στοιχεία παρέχονται μόνον για τους σκοπούς της πληροφόρησης και δεν συνιστούν παροχή επενδυτικών συμβουλών ή πρόσκληση για επένδυση σε κινητές αξίες που διαπραγματεύονται στο Χρηματιστήριο Αθηνών.

Αναγνωρίζεται και συμφωνείται ότι όλα τα δικαιώματα επί των πληροφοριών που εμφανίζονται στο Η.Δ.Τ. θα αποτελούν κυριότητα της εταιρίας και οποιοδήποτε άλλο δικαίωμα συμπεριλαμβανομένου του δικαιώματος πνευματικής ιδιοκτησίας, σήματος κλπ. ανήκουν στο Χρηματιστήριο Αθηνών.

Τα ανωτέρω στοιχεία αποτελούν ιδιοκτησία της Εταιρίας και προστατεύονται σύμφωνα με τις διατάξεις περί πνευματικής ιδιοκτησίας. Απαγορεύεται α) η με οποιοδήποτε τρόπο ή μέσο αναπαραγωγή, αναδημοσίευση, τροποποίηση, αντιγραφή, πώληση, μετάδοση ή διανομή του συνόλου ή μέρους τους, χωρίς αναφορά στην πηγή και β) η εμπορική εκμετάλλευση των στοιχείων από τρίτους.

Η Εταιρία δεν φέρει καμία ευθύνη προερχόμενη άμεσα ή έμμεσα από χρήση ή τυχόν αλλοίωση των ανωτέρω στοιχείων όταν αυτά χρησιμοποιούνται από

Ελληνικά Χρηματιστήρια - Χρηματιστήριο Αθηνών Α.Ε. Συμμετοχών

Λεωφόρος Αθηνών 110, 10442 Αθήνα, Τηλ: (210) 33.66.800, Fax: (210) 32.13.938

www.athexgroup.gr

Χρηματιστηριακό Κέντρο Θεσσαλονίκης

Κατούνη 16-18, Θεσ/νίκη 546 25, Τηλ: (2310) 567.667, Fax: (2310) 530.455

Συνεγγυητικό Κεφάλαιο Εξασφάλισης Επενδυτικών Υπηρεσιών

Φειδίου 14-16, Αθήνα 106 78, Τηλ: (210) 33.04.682, Fax: (210) 33.04.155

Επιτροπή Κεφαλαιαγοράς

Κολοκοτρώνη 1 & Σταδίου 1, Αθήνα 105 62, Τηλ: (210) 33.77.100, Fax: (210) 33.77.173

Πίνακας Περιεχομένων

Ενότητα 1: Στατιστικά Στοιχεία Χρεογράφων, Παραγώγων και Δανεισμού

- Οι Αγορές Χρεογράφων Παραγώγων Δανεισμού
- Χρηματιστηριακοί Δείκτες
- Αναλυτικά Στοιχεία Συναλλαγών Αγοράς Χρεογράφων
- Στοιχεία Συναλλαγών Κλάδων Χρηματιστηρίου Αθηνών & Χρηματοοικονομικών Προϊόντων (Δ.Α.Κ.)
- Οι 10 Μετοχές με τη μεγαλύτερη Άνοδο & Πτώση
- Αναλυτικά Στοιχεία Συναλλαγών Αγοράς Παραγώγων

Ενότητα 2: Αναλυτικά Στοιχεία Συναλλαγών Χρεογράφων

- Αναλυτικά Στοιχεία Συναλλαγών Χρεογράφων
- Σημειώσεις Χρεογράφων

Ενότητα 3: Στοιχεία Συναλλαγών Χρεογράφων

- Στοιχεία Συναλλαγών Πακέτων
- Στοιχεία Συναλλαγών Δικαιωμάτων

- Στοιχεία Δανεισμού Τίτλων
- Στοιχεία Συναλλαγών Εκποιήσεων
- Στοιχεία Συναλλαγών Εκποιήσεων Ενσώματων Ονομαστικών Μετοχών
- Στοιχεία Ενεργητικού Διαπραγματεύσιμων Αμοιβαίων Κεφαλαίων (Δ.Α.Κ.)
- Χαρακτηριστικά Διαπραγματεύσιμων Αμοιβαίων Κεφαλαίων (Δ.Α.Κ.)

Ενότητα 4: Ανακοινώσεις

Ενότητα 5: Ομόλογα Διαπραγματεύσιμα στην Αγορά Αξιών Σταθερού Εισοδήματος

- Ομολογιακά Δάνεια Επιχειρήσεων – Οργανωμένη Αγορά (Μετατρέψιμα)
- Ομολογιακά Δάνεια Επιχειρήσεων – Οργανωμένη Αγορά (Μη Μετατρέψιμα)
- Ομόλογα Ελληνικού Δημοσίου
- Έντοκα Γραμμάτια & Zero Coupon Ομόλογα Ελληνικού Δημοσίου
- Ομόλογα Ελληνικού Δημοσίου Διαπραγματεύσιμα με τη Μέθοδο Εκφώνησης - Αντιφώνησης
- Ομόλογα Κρατικών Τραπεζών

Ενότητα 6: Πρόσθετα Στοιχεία Ενημέρωσης

- Πίνακας Μελών Χρηματιστηρίου Αθηνών και Μελών ΕΤ.ΕΚ.
- Πίνακας Μετοχών Υπό Ειδική Διαπραγμάτευση
- Γνωστοποιήσεις Συναλλαγών - Κατάλογος Υπόχρεων Προσώπων

Ενότητα 7: Αναλυτικά Στοιχεία Συναλλαγών Αγοράς Παραγώγων

- Συμβόλαια Μελλοντικής Εκπλήρωσης σε Δείκτες
- Συμβόλαια Μελλοντικής Εκπλήρωσης σε Μετοχές
- Δικαιώματα Προαίρεσης σε Δείκτες
- Δικαιώματα Προαίρεσης σε Μετοχές
- Στοιχεία Συναλλαγών Προϊόντων Δανεισμού

Παράρτημα Α: Κωδικοί και ονομασίες Κλάδων Οικονομικής Δραστηριότητας του Χρηματιστηρίου Αθηνών

Οι Αγορές Χρεογράφων Παραγώγων Δανεισμού

Γενικός Δείκτης Τιμών και Αξία Συναλλαγών Μετοχών και Παραγώγων

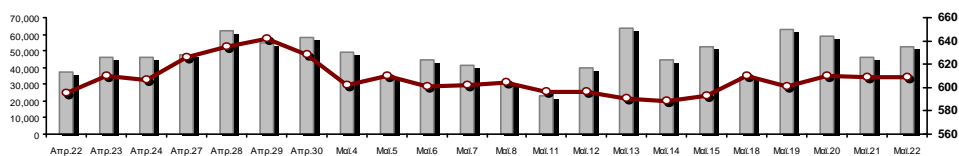

■ Αξία Συναλλαγών Χρεογράφων με Πακέτα Μεθόδου 6-1 (χιλ. €)

— □ — Γενικός Δείκτης Τιμών Χ.Α. | % ημερ μετβλ

Κεφαλαιοποίηση Χ.Α. (εκατ €) **:	42,307.86		Συνολικές Ανοικτές Θέσεις σε Παράγωγα	210,759
Ημερήσια μεταβολή: εκατ. € %	33.88	0.08%	Ανοικτές θέσεις σε ΣΜΕ επί Δεικτών % ημερ μετβλ	3,568 1.45%
Μέση ετήσια Κεφ/ποίηση: εκατ. € % Μετβλ. Μέση προηγ. έτος	50,299.35	-8.19%	Ανοικτές θέσεις σε ΣΜΕ επί μετοχών % ημερ μετβλ	205,474 3.44%
Γενικός Δείκτης Τιμών Χ.Α. % ημερ μετβλ	609.20	0.14%	Ανοικτές θέσεις σε Δικαιώματα επί Δεικτών % ημερ μετβλ	823 0.00%
Κεφαλαιοποίηση Γενικού Δείκτη (εκατ. €)	37,150.58		Ανοικτές θέσεις σε Δικαιώματα επί μετοχών % ημερ μετβλ	894 1.71%
Ημερήσια μεταβολή (εκατ. €)	26.95			
Αξία Συναλλαγών Χρεογράφων με Πακέτα Μεθόδου 6-1 (χιλ. €)	52,698.97		Πλήθος Συμβολαίων Παραγώγων:	25,796
Ημερήσια μεταβολή: %	6,901.85	15.07%	Ημερήσια μεταβολή: τμχ %	2,544 10.94%
Μέση Αξία Συν/γών ΥΙD: χιλ. € % Μετβλ Μέση προηγ. έτος	72,179.04	9.68%	Μέσος Όγκος Συμβ. ΥΙD: % Μετβλ Μέσο προηγ. Έτος	32,288 -22.93%
Αξία Συναλλαγών Πακέτων Μεθόδου 6-1 (χιλ. €)	14,019.33		Πλήθος Πράξεων Παραγώγων:	1,919
Αξία Συναλλαγών Πακέτων Μεθόδου 6-2 & 6-3 (χιλ. €)	1.12		Ημερήσια μεταβολή: πλήθος %	396 26.00%
Αξία Συναλλαγών Ομολόγων (χιλ.€)	600.96		Μέσο Πλήθος Πράξεων ΥΙD: % Μετβλ Μέσο προηγ. Έτος	2,715 -4.69%
Όγκος Συναλλαγών Χρεογράφων με Πακέτα Μεθόδου 6-1 (χιλ. Τμχ)	63,809.58		Συνολικές Ανοικτές Θέσεις σε Δανεισμό	472,801
Ημερήσια μεταβολή: χιλ. τμχ %	27,206.94	74.33%	Ημερήσια μεταβολή: τμχ %	-5,405 -1.13%
Μέσος Όγκος Συν/γών ΥΙD: % Μετβλ Μέσο προηγ. Έτος	41,697.92	31.34%	Πλήθος Συναλλαγών Δανεισμού (Πολυμερής/Διμερής)	102,100
Όγκος Συναλλαγών Πακέτων Μεθόδου 6-1 (χιλ. Τεμάχια)	27,893.62		Ημερήσια μεταβολή: τμχ %	96,972
Όγκος Συναλλαγών Πακέτων Μεθόδου 6-2 & 6-3 (χιλ. Τεμάχια)	1.19		Πλήθος Πολυμερών Συναλλαγών	27,000
Όγκος Συναλλαγών Ομολόγων	616,000		Πλήθος Διμερών Συναλλαγών	75,100
Πλήθος Πράξεων Χρεογράφων με Πακέτα Μεθόδου 6-1	28,229		Πλήθος Πράξεων Δανεισμού:	14
Ημερήσια μεταβολή: πλήθος %	-1,562	-5.24%	Ημερήσια μεταβολή: %	10
Μέσο Πλήθος Πράξεων ΥΙD: % Μετβλ Μέσο προηγ. Έτος	35,436	30.53%	Πλήθος Πράξεων Πολυμερών Συναλλαγών	10
Πλήθος πακέτων Μεθόδου 6-1	9		Πλήθος Πράξεων Διμερών Συναλλαγών	4
Πλήθος πακέτων Μεθόδου 6-2 & 6-3	1			
Πλήθος συναλλαγών Ομολόγων	48			

Κεφαλαιοποίηση Χ.Α. (εκατ €) **

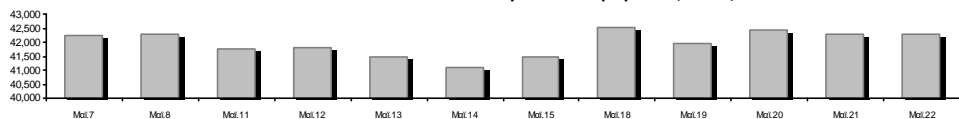

Ημερήσια Διακύμανση Γενικού Δείκτη Τιμών Χρηματιστηρίου Αθηνών

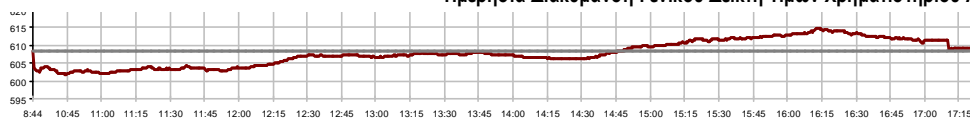

— □ — Γενικός Δείκτης Τιμών Χ.Α. την 21/05/2020

— □ — Ημερήσια Διακύμανση Γενικού Δείκτη Τιμών Χ.Α. την 22/05/2020

Χρηματιστηριακοί Δείκτες

Όνομασία Δείκτη	22/05/2020	21/05/2020	Δ μον.	Δ %	Κατώτερη	Ανώτερη	Κατ.έτους	Ανωτ.έτους	Ετησ. μεταβ.
Γενικός Δείκτης Τιμών Χ.Α.	609.20 #	608.34	0.86	0.14%	601.75	614.85	469.55	949.20	-33.54% Ε
FTSE/Χ.Α. Large Cap	1,452.48 #	1,451.11	1.37	0.09%	1,432.82	1,467.10	1,135.79	2,371.26	-36.79% Ε
FTSE/Χ.Α. Mid Cap	819.23 #	818.35	0.88	0.11%	813.00	821.19	659.09	1,298.86	-31.45% Ε
FTSE/Χ.Α.-Χ.Α.Κ. Τραπεζικός Δείκτης	205.92 #	202.09	3.83	1.90%	199.71	207.27	199.24	673.55	-69.26% Ε
FTSE/Χ.Α. Υψηλής Μερισματικής Απόδοσης	2,291.41 #	2,287.81	3.60	0.16%	2,264.59	2,304.52	1,730.40	3,015.23	-22.10% Ε
FTSE/Χ.Α. Διεθνούς Δραστηριοποίησης Plus	1,699.52 Ε	1,704.06	-4.54	-0.27%	1,686.17	1,706.36	1,269.53	2,435.50	-26.70% Ε
FTSE/Χ.Α. Διεθνούς Δραστηριοποίησης	1,943.55 Ε	1,951.15	-7.60	-0.39%	1,930.26	1,958.24	1,458.31	2,560.38	-21.71% Ε
FTSE/Χ.Α. Mid & Small Cap Θεμελιωδών Μεγεθών	2,299.15 #	2,280.03	19.12	0.84%	2,270.93	2,299.15	2,028.59	3,205.70	-22.74% Ε
Δείκτης ATHEX Select Plus	2,241.33 Ε	2,245.98	-4.65	-0.21%	2,225.82	2,263.47	1,698.34	3,182.42	-25.23% Ε
Δείκτης ATHEX Select	2,285.80 #	2,277.25	8.55	0.38%	2,258.46	2,286.73	1,734.15	3,581.16	-30.16% Ε
Δείκτης Τιμών Μεσαίας & Μικρής Κεφαλαιοπ. Χ.Α.	4,796.40 #	4,789.86	6.54	0.14%	4,733.50	4,805.99	3,964.16	6,324.97	-19.21% Ε
FTSE/Χ.Α. Δείκτης Αγοράς	360.78 #	360.45	0.33	0.09%	356.11	364.28	282.92	587.56	-36.58% Ε
Δείκτης FTSE Med	4,027.02 Ε	4,054.01	-26.98	-0.67%			3,062.99	5,342.28	-19.12% Ε
Δείκτης Συνολικής Απόδοσης Γενικού Δείκτη Χ.Α.	1,000.84 #	999.42	1.42	0.14%	988.61	1,010.12	770.25	1,557.05	-33.08% Ε
FTSE/Χ.Α. Large Cap Συνολικής Απόδοσης	2,175.42 #	2,173.37	2.05	0.09%			1,760.89	3,542.27	-36.27% Ε
FTSE/Χ.Α. Large Cap Net Συνολικής Απόδοσης	664.53 #	663.90	0.63	0.09%	655.53	671.21	519.48	1,084.55	-36.30% Ε
FTSE/Χ.Α. Mid Cap Συνολικής Απόδοσης	1,000.23 #	999.15	1.08	0.11%			818.92	1,582.98	-31.34% Ε
FTSE/Χ.Α.-Χ.Α.Κ. Τραπεζικός Δείκτης Συνολ. Απόδ.	180.33 #	176.97	3.36	1.90%			176.97	588.56	-69.26% Ε
Ελληνικός Δείκτης Mid & Small Cap	944.35 #	942.54	1.81	0.19%	934.43	949.83	701.19	1,312.90	-24.66% Ε
FTSE/Χ.Α. Τράπεζες	272.07 #	267.01	5.06	1.90%	263.87	273.86	263.25	889.92	-69.26% Ε
FTSE/Χ.Α. Ασφάλειες	1,427.08 #	1,379.25	47.83	3.47%	1,379.25	1,427.08	1,076.29	2,088.80	-29.53% Ε
FTSE/Χ.Α. Χρηματοοικονομικές Υπηρεσίες	714.24 Ε	717.23	-2.99	-0.42%	706.80	721.29	548.44	1,123.81	-28.35% Ε
FTSE/Χ.Α. Βιομηχανικά Προϊόντα & Υπηρεσίες	1,819.42 #	1,816.45	2.97	0.16%	1,790.33	1,837.40	1,302.84	2,712.84	-28.97% Ε
FTSE/Χ.Α. Εμπόριο	42.82 #	42.30	0.52	1.23%	42.08	43.39	38.18	75.77	-38.51% Ε
FTSE/Χ.Α. Ακίνητης Περιουσίας	4,072.08 Ε	4,098.02	-25.94	-0.63%	4,068.44	4,171.09	2,945.19	5,826.74	-25.49% Ε
FTSE/Χ.Α. Προσωπικά & Οικιακά Προϊόντα	8,162.70 Ε	8,200.74	-38.04	-0.46%	8,049.79	8,262.07	5,596.91	10,280.00	-16.79% Ε
FTSE/Χ.Α. Τρόφιμα & Ποτά	7,835.55 #	7,789.99	45.56	0.58%	7,642.58	7,930.06	5,768.28	13,004.12	-30.44% Ε
FTSE/Χ.Α. Πρώτες Ύλες	3,986.39 Ε	4,047.80	-61.41	-1.52%	3,923.78	4,062.07	2,713.19	7,435.44	-38.27% Ε
FTSE/Χ.Α. Κατασκευές & Υλικά	2,067.34 #	2,044.69	22.65	1.11%	2,019.07	2,093.07	1,403.78	3,344.96	-32.95% Ε
FTSE/Χ.Α. Πετρέλαιο & Αέριο	3,397.72 Ε	3,441.45	-43.73	-1.27%	3,359.18	3,441.45	2,268.39	5,154.35	-32.70% Ε
FTSE/Χ.Α. Χημικά	7,054.21 Ε	7,081.31	-27.10	-0.38%	7,015.29	7,128.74	5,513.26	9,442.19	-20.42% Ε
FTSE/Χ.Α. Ταξίδια & Αναψυχή	1,279.19 #	1,277.18	2.01	0.16%	1,261.12	1,280.56	904.20	2,084.49	-34.05% Ε
FTSE/Χ.Α. Τεχνολογία	747.12 Ε	752.78	-5.66	-0.75%	742.92	754.84	537.98	1,029.21	-17.03% Ε
FTSE/Χ.Α. Τηλεπικοινωνίες	3,305.84 Ε	3,382.91	-77.07	-2.28%	3,305.84	3,388.41	2,480.07	3,960.95	-15.78% Ε
FTSE/Χ.Α. Υπηρεσίες Κοινής Ωφέλειας	2,962.10 #	2,894.42	67.68	2.34%	2,865.39	2,981.85	1,865.80	3,447.76	-7.01% Ε
FTSE/Χ.Α. Υγεία	447.06 ~	447.06	0.00	0.00%	447.06	447.06	395.48	508.96	-11.44% Ε
Δείκτης Όλων των Μετοχών Χ.Α.	148.78 #	148.66	0.12	0.08%	148.78	148.78	122.81	223.49	-31.01% Ε
Ελληνικός Δείκτης Εταιρικών Ομολόγων	112.07 #	111.69	0.38	0.34%			106.56	121.22	-6.82% Ε
Ελληνικός Δείκτης Τιμών Εταιρικών Ομολόγων	87.96 #	87.67	0.30	0.34%			84.04	96.15	-8.09% Ε

Σημείωση 1: Το κλείσιμο των Δεικτών FTSE/Med 100, Ελληνικός Δείκτης Εταιρικών Ομολόγων και, Ελληνικός Δείκτης Τιμών Εταιρικών Ομολόγων αφορούν την συνεδρίαση της 20/05/2020.

Σημείωση 2: Ο Ελληνικός Δείκτης Mid & Small Cap είναι Customized δείκτης υπολογιζόμενος από το Χρηματιστήριο Αθηνών.

Χρηματιστηριακοί Δείκτες

Δείκτης FTSE/Large Cap

22/05/2020: 0.09% FTSE/X.A. Mid Cap

22/05/2020: 0.11%

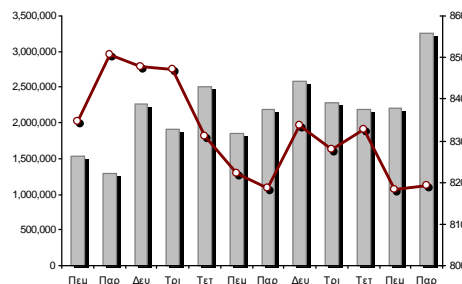
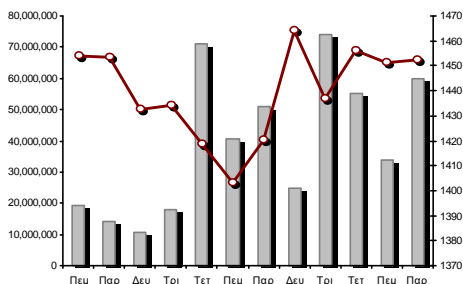

FTSE/X.A. Διεθνούς Δραστηριοποίησης Plus

22/05/2020: -0.27%

FTSE/X.A. Διεθνούς Δραστηριοποίησης

22/05/2020: -0.39%

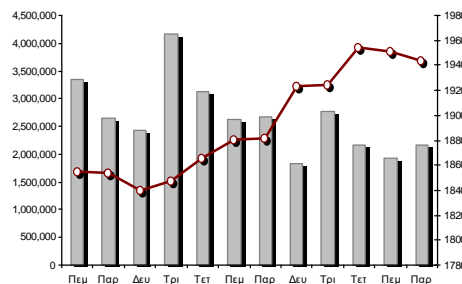
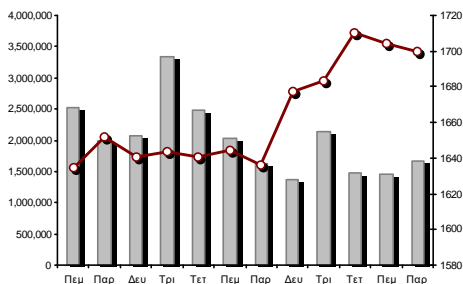

Δείκτης FTSE/X.A. Mid & Small Cap Θεμελιωδών Μεγεθών

22/05/2020: 0.84%

Δείκτης Τιμών Μεσαίας & Μικρής Κεφαλαιοπ. Χ.Α.

22/05/2020: 0.14%

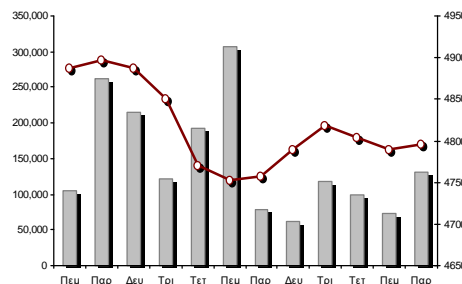
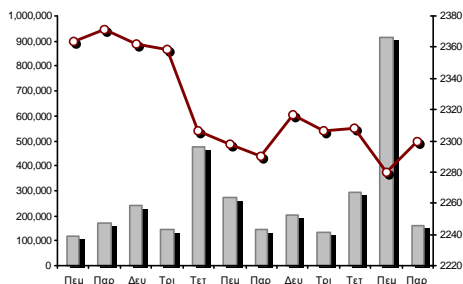

■ Όγκος συναλλαγών δεικτών

—■— Τιμές κλεισίματος δεικτών

Αναλυτικά Στοιχεία Συναλλαγών Αγοράς Χρεογράφων

	Όλα τα Χρεόγραφα	Κύρια Αγορά	Επιτήρηση	Διαπραγματεύσιμα Αμοιβαία Κεφάλαια
Σύνολα	119	105	14	0
Ανοδικές / Καθοδικές / Σταθερές:	52 / 42 / 25	47 / 41 / 17	5 / 1 / 8	0 / 0 / 0
Κεφαλαιοποίηση Χ.Α. (εκατ €) **	42,307.86	42,049.05	258.81	
Μέση Ημερήσια Αξία Συνγών (χιλ. €)	72,179.04	72,104.01	92.52	70.09
Αξία Συναλλαγών	52,700.09	52,676.65	23.44	0.00
Κύριος Πίνακας:	38,679.64	38,656.20	23.44	0.00
Προσυμφωνημένων Συναλλαγών 6_1_2_3:	14,020.45	14,020.45	0.00	0.00
Πίνακας Εκποιήσεων:	0.00	0.00	0.00	0.00
Πίνακας Ειδικών Όρων:	0.00	0.00	0.00	0.00
Μέσος Ημερήσιος Όγκος Συναλλαγών	41,697,922	41,139,699	577,983	3,605
Όγκος Συναλλαγών	63,810,765	63,638,845	171,920	0
Κύριος Πίνακας:	35,915,952	35,744,032	171,920	0
Προσυμφωνημένων Συναλλαγών 6_1_2_3:	27,894,813	27,894,813	0	0
Πίνακας Εκποιήσεων:	0	0	0	0
Πίνακας Ειδικών Όρων:	0	0	0	0
Μέσο Ημερήσιο Πλήθος Πράξεων	35,436	35,286	147	5
Αριθμός Πράξεων	28,230	28,153	77	0
Κύριος Πίνακας:	28,220	28,143	77	0
Προσυμφωνημένων Συναλλαγών 6_1_2_3:	10	10	0	0
Πίνακας Εκποιήσεων:	0	0	0	0
Πίνακας Ειδικών Όρων:	0	0	0	0

Στοιχεία Συναλλαγών Κλάδων Χρηματιστηρίου Αθηνών & Χρηματοοικονομικών Προϊόντων (Δ.Α.Κ.)

Κωδικός	Κλάδοι	Ανοδικές / Καθοδικές / Σταθερές	Αριθμός Πράξεων	Όγκος Συναλλαγών	Αξία Συναλλαγών	% στη Συνολική Αξία
12000	- Χρηματοοικονομικά Προϊόντα	0 / 0 / 0	---	---	---	---
3510	- Ακίνητη Περιουσία	0 / 3 / 5	411	102,469	553,163.18	1.05%
3030	- Ασφάλειες	1 / 0 / 0	66	11,010	38,928.83	0.07%
5020	- Βιομηχανικά Προϊόντα & Υπηρεσίες	11 / 5 / 3	1,591	402,490	1,725,160.95	3.27%
4040	- Εμπόριο	1 / 4 / 2	246	39,182	104,999.06	0.20%
6010	- Ενέργεια	0 / 3 / 0	932	99,923	1,255,496.99	2.38%
4020	- Καταναλωτικά Προϊόντα & Υπηρεσίες	3 / 1 / 3	1,864	304,074	3,083,400.73	5.85%
5010	- Κατασκευές & Υλικά Κατασκευών	6 / 2 / 4	1,855	855,825	2,081,006.40	3.95%
4030	- Μέσα Ενήμερωσης	0 / 1 / 0	26	41,705	7,944.39	0.02%
4520	- Προσωπική Φροντίδα, Φάρμακα & Παντοπωλεία	1 / 2 / 0	185	44,329	273,673.60	0.52%
5510	- Πρώτες Ύλες	6 / 5 / 1	478	192,985	333,028.01	0.63%
4050	- Ταξίδια και Αναψυχή	3 / 3 / 1	1,871	605,331	2,551,297.58	4.84%
1010	- Τεχνολογία	3 / 4 / 1	337	89,644	251,127.87	0.48%
1510	- Τηλεπικοινωνίες	1 / 4 / 0	2,020	444,639	4,164,781.60	7.90%
3010	- Τράπεζες	6 / 0 / 0	12,536	56,145,289	26,969,348.92	51.18%
4510	- Τρόφιμα, Ποτά & Καπνοβιομηχανίες	4 / 1 / 4	195	36,963	538,500.85	1.02%
2010	- Υγεία	1 / 1 / 1	17	1,960,930	2,444,852.70	4.64%
6510	- Υπηρεσίες Κοινής Ωφέλειας	3 / 2 / 0	3,230	1,842,627	6,075,396.08	11.53%
3020	- Χρηματοοικονομικές Υπηρεσίες	2 / 1 / 0	370	591,350	247,987.00	0.47%

Οι 10 Μετοχές με τη μεγαλύτερη Άνοδο & Πτώση

Κύρια Αγορά

Μετοχές με τη μεγαλύτερη Θετική μεταβολή τιμής	Τιμή κλεισ.	Μεταβ.	Μετοχές με τη μεγαλύτερη Αρνητική μεταβολή τιμής	Τιμή κλεισ.	Μεταβ.
ΕΥΑΘ (ΚΟ)	4.08	9.38% #	ΠΑΠΟΥΤΣΑΝΗΣ (ΚΟ)	1.73	-3.89% α
CNL CAPITAL (ΚΟ)	7	6.87% #	INFORM Π. ΛΥΚΟΣ (ΚΟ)	1.03	-3.74% α
ΤΕΡΝΑ ΕΝΕΡΓΕΙΑΚΗ (ΚΟ)	9.76	5.63% #	QUALITY & RELIABILITY (ΚΟ)	0.235	-3.29% α
UNIBIOS (ΚΟ)	0.254	4.96% #	QUEST ΣΥΜΜΕΤΟΧΩΝ (ΚΟ)	7.7	-2.28% α
ΕΥΡΩΠΑΪΚΗ ΠΙΣΤΗ (ΚΟ)	3.58	3.47% #	ΟΤΕ (ΚΟ)	12.01	-2.28% α
ΔΕΗ (ΚΟ)	2.894	3.36% #	A.S. COMPANY (ΚΟ)	1.83	-2.14% α
ΕΘΝΙΚΗ ΤΡΑΠΕΖΑ (ΚΟ)	0.95	3.22% #	FOURLIS ΣΥΜΜΕΤΟΧΩΝ (ΚΟ)	3.82	-2.05% α
PROFILE (ΚΟ)	3.57	2.88% #	ΣΑΡΑΝΤΗΣ ΓΡ. (ΚΟ)	8.2	-1.91% α
ΤΙΤΑΝ CEMENT (ΚΑ)	11.34	2.72% #	ΕΥΔΑΠ (ΚΟ)	6.72	-1.90% α
ΠΕΙΡΑΙΩΣ ΤΡΑΠΕΖΑ (ΚΟ)	1.043	2.25% #	ΜΟΤΟΡ ΟΪΛ (ΚΟ)	13.75	-1.79% α

Μετοχές με τη μεγαλύτερη Αξία Συναλλαγών	Αξία (χιλ. €)	Μεταβ.	Μετοχές με το μεγαλύτερο Όγκο Συναλλαγών	Όγκος	Μεταβ.
EUROBANK HOLDINGS (ΚΟ)	10,140.51	1.28% #	EUROBANK HOLDINGS (ΚΟ)	32,773,269	1.28% #
ΕΘΝΙΚΗ ΤΡΑΠΕΖΑ (ΚΟ)	6,950.10	3.22% #	ALPHA BANK (ΚΟ)	12,423,397	1.45% #
ALPHA BANK (ΚΟ)	6,264.06	1.45% #	ΕΘΝΙΚΗ ΤΡΑΠΕΖΑ (ΚΟ)	7,403,765	3.22% #
ΟΤΕ (ΚΟ)	4,118.03	-2.28% α	ΠΕΙΡΑΙΩΣ ΤΡΑΠΕΖΑ (ΚΟ)	3,427,856	2.25% #
ΠΕΙΡΑΙΩΣ ΤΡΑΠΕΖΑ (ΚΟ)	3,540.49	2.25% #	ΙΑΣΩ (ΚΟ)	1,953,680	0.00% -
ΔΕΗ (ΚΟ)	2,831.90	3.36% #	ΔΕΗ (ΚΟ)	989,506	3.36% #
JUMBO (ΚΟ)	2,793.04	0.00% -	ΑΔΜΗΕ ΣΥΜΜΕΤΟΧΩΝ Α.Ε. (ΚΟ)	630,434	-0.23% α
ΙΑΣΩ (ΚΟ)	2,442.14	0.00% -	MARFIN INVESTMENT GROUP (ΚΟ)	534,162	0.50% #
ΟΠΑΠ (ΚΟ)	1,911.95	0.19% #	ΕΛΛΑΚΤΩΡ (ΚΟ)	413,118	0.00% -
ΤΕΡΝΑ ΕΝΕΡΓΕΙΑΚΗ (ΚΟ)	1,562.66	5.63% #	ΟΤΕ (ΚΟ)	339,902	-2.28% α

Σημείωση: Απεικονίζονται οι Μετοχές που δεν ανήκουν στις Κατηγορίες Χαμηλής Διασποράς και Επιτήρησης και πραγματοποιήσαν κατά τη διάρκεια της συνεδρίασης Αξία Συναλλαγών μεγαλύτερη από 10,000 Ευρώ.

Αναλυτικά Στοιχεία Συναλλαγών Αγοράς Παραγώγων

	Αριθμός Πράξεων	Όγκος	Ανοικτές θέσεις
Σ.Μ.Ε. σε Δείκτες	136	574	3,568
FTSE/X.A. Large Cap	136	574	3,568
Σ.Μ.Ε. σε Μετοχές	1,764	25,000	205,474
ΑΔΜΗΕ ΣΥΜΜΕΤΟΧΩΝ Α.Ε. (ΚΟ)	53	324	3,125
ALPHA BANK (ΚΟ)	235	4,415	34,035
ΑΤΤΙΚΑ BANK Α.Τ.Ε. (ΚΟ)	0	0	341
COCA-COLA HBC AG (ΚΟ)	25	120	555
CENERGY HOLDINGS (ΚΑ)	0	0	2,162
ΕΛΛΑΚΤΩΡ (ΚΟ)	66	750	8,097
EUROBANK HOLDINGS (ΚΟ)	225	8,640	49,377
ΕΥΔΑΠ (ΚΟ)	5	12	140
FOURLIS ΣΥΜΜΕΤΟΧΩΝ (ΚΟ)	25	48	317
ΓΕΚ ΤΕΡΝΑ (ΚΟ)	121	462	2,532
ΕΛΛΗΝ. ΧΡΗΜΑΤΙΣΤΗΡΙΑ-Χ.Α. (ΚΟ)	14	52	1,442
ΕΛΛΗΝΙΚΑ ΠΕΤΡΕΛΙΑΙΑ (ΚΟ)	2	6	1,270
INTRACOM HOLDINGS (ΚΟ)	0	0	1,680
ΙΝΤΡΑΛΟΤ (ΚΟ)	0	0	1,331
JUMBO (ΚΟ)	7	20	386
LAMDA DEVELOPMENT(ΚΟ)	29	203	1,422
MARFIN INVESTMENT GROUP (ΚΟ)	8	114	41,997
ΜΟΤΟΡ ΟΪΛ (ΚΟ)	6	12	192
ΜΥΤΙΛΗΝΑΙΟΣ (ΚΟ)	67	252	4,262
ΕΘΝΙΚΗ ΤΡΑΠΕΖΑ (ΚΟ)	286	4,693	23,046
ΟΠΑΠ (ΚΟ)	31	198	1,705
ΟΤΕ (ΚΟ)	59	192	1,796
ΟΛΠ (ΚΟ)	1	1	217
ΠΕΙΡΑΙΩΣ ΤΡΑΠΕΖΑ (ΚΟ)	97	1,629	8,849
ΔΕΗ (ΚΟ)	243	2,219	9,141
ΤΕΡΝΑ ΕΝΕΡΓΕΙΑΚΗ (ΚΟ)	104	438	3,045
ΤΙΤΑΝ CEMENT (ΚΑ)	44	177	442
ΒΙΟΗΑΛCO SA/NV (ΚΑ)	11	23	2,570
Δικαιώματα σε Δείκτες	16	207	823
FTSE/X.A. Large Cap	16	207	823
Δικαιώματα σε Μετοχές	3	15	894
ALPHA BANK (ΚΟ)	0	0	240
ΕΘΝΙΚΗ ΤΡΑΠΕΖΑ (ΚΟ)	0	0	360
ΟΠΑΠ (ΚΟ)	2	10	158
ΟΤΕ (ΚΟ)	1	5	86
ΠΕΙΡΑΙΩΣ ΤΡΑΠΕΖΑ (ΚΟ)	0	0	50
ΔΕΗ (ΚΟ)	0	0	0
Συνολική Δραστηριότητα	1,919	25,796	210,759

Σημειώσεις Χρεογράφων

Κωδικός	Κείμενο σημείωσης
()	- Προσαρμοσμένα Μέρισματα λόγω διανομής Δωρεάν μετοχών.
*	- Τελευταία προσαρμοσμένη τιμή κλεισίματος.
[1]	- Καθαρά μερίσματα.
[2]	- Στη στήλη "Ημερ. Αποκοπής τελευταίου δικαιώματος" αναφέρεται η Ημερομηνία εισαγωγής για Νέες Εταιρείες.
[3]	- Η Χρηματιστηριακή αξία αναφέρεται στο σύνολο των μετοχών
[4]	- Η κωδικοποίηση των Κλάδων Οικονομικής Δραστηριότητας του Χ.Α. παρουσιάζονται στο Παράρτημα Α
[5]	- Η Χρηματιστηριακή Αξία αναφέρεται στο σύνολο των κατηγοριών μετοχών (εφόσον έχουν εισαχθεί περισσότερες της μιας κατηγορίες) και δεν αναφέρεται σε επιμέρους κατηγορίες μετοχών μιας εταιρείας.
[6]	- P/E μεγαλύτερο του 100
[7]	- Τελευταία εικόνα του Βιβλίου Εντολών πριν το τέλος της συνεδρίασης
[8]	- Στην Αξία Συναλλαγών των Μετοχών περιλαμβάνονται όλοι οι τύποι Πακέτων
4750	- Μεταφορά στην Κατηγορία Επιτήρησης από 8/4/2011.
4865	- Αναστολή διαπραγμάτευσης από 2/4/2012.
4887	- Μεταφορά στην Κατηγορία Επιτήρησης από 10/4/2012.
4912	- Μεταφορά στην κατηγορία Επιτήρησης από 31/7/2012.
4914	- Αναστολή διαπραγμάτευσης από 31/8/2012.
4918	- Αναστολή διαπραγμάτευσης από 31/8/2012.
4955	- Μεταφορά στην Επιτήρηση από 5/4/2013.
4957	- Μεταφορά στην Επιτήρηση από 5/4/2013.
4958	- Μεταφορά στην Επιτήρηση από 5/4/2013.
4959	- Μεταφορά στην Επιτήρηση από 5/4/2013.
5080	- Μεταφορά στην κατηγορία Επιτήρησης από 05/12/2014.
5093	- Μεταφορά στην Κατηγορία Επιτήρησης από 8/4/2015.
5095	- Μεταφορά στην Επιτήρηση από 09/04/2015.
5101	- Αναστολή διαπραγμάτευσης από 1/9/2015.
5110	- Αναστολή διαπραγμάτευσης από 08/03/2016.
5112	- Μεταφορά στην Κατηγορία Επιτήρησης από 15/04/2016.
5115	- Μεταφορά στην Κατηγορία Επιτήρησης από 15/04/2016.
5123	- Μεταφορά στην Κατηγορία Επιτήρησης από 01/04/2016.
5130	- Αναστολή διαπραγμάτευσης από 18/04/2017.
5136	- Αναστολή διαπραγμάτευσης από 02/05/2017.
5141	- Μεταφορά στην Κατηγορία Επιτήρησης από 10/05/2017.
5153	- Αναστολή διαπραγμάτευσης από 03/10/2017.
5154	- Αναστολή διαπραγμάτευσης από 03/10/2017.
5156	- Μεταφορά στην κατηγορία Επιτήρησης από 11/12/2017.
5160	- Μεταφορά στην Κατηγορία Επιτήρησης από 15/04/2016.
5161	- Μεταφορά στην κατηγορία Επιτήρησης από τις 25/11/2011.
5162	- Μεταφορά στην Κατηγορία Επιτήρησης από 21/12/2009.
5165	- Μεταφορά στην Κατηγορία Επιτήρησης από 15/02/2018.
5171	- Αναστολή διαπραγμάτευσης από 30/04/2018.
5172	- Αναστολή διαπραγμάτευσης από 30/04/2018.
5174	- Αναστολή διαπραγμάτευσης από 02/05/2018.
5178	- Μεταφορά στην Κατηγορία Επιτήρησης από 11/05/2018.
5179	- Αναστολή διαπραγμάτευσης από 25/05/2018.
5190	- Μεταφορά στην Κατηγορία Επιτήρησης από 01/10/2018.
5191	- Αναστολή διαπραγμάτευσης από 02/10/2018.
5192	- Αναστολή διαπραγμάτευσης από 02/10/2018.
5193	- Μεταφορά στην κατηγορία Επιτήρησης από 25/10/2018.
5194	- Μεταφορά στην κατηγορία Επιτήρησης από 25/10/2018.
5195	- Μεταφορά στην κατηγορία Επιτήρησης από 25/10/2018.
5197	- Μεταφορά στην κατηγορία Επιτήρησης από 07/11/2018.
5205	- Αναστολή διαπραγμάτευσης από 02/05/2019.

Σημειώσεις Χρεογράφων

Κωδικός	Κείμενο σημείωσης
5206	- Αναστολή διαπραγμάτευσης από 02/05/2019.
5207	- Μεταφορά στην Επιτήρηση από 13/05/2019.
5216	- Αναστολή διαπραγμάτευσης από 01/10/2019.
5231	- Μεταφορά στην Επιτήρηση από 5/4/2013.
5232	- Μεταφορά στην Κατηγορία Επιτήρησης από 08/04/2011.
5233	- Αναστολή διαπραγμάτευσης από 13/05/2020.

Στοιχεία Συναλλαγών Πακέτων

Χρεόγραφο	Όγκος πακέτου	Τιμή πακέτου	Αξία πακέτου	Ωρα έγκρισης	Σημείωση
ΕΘΝΙΚΗ ΤΡΑΠΕΖΑ (ΚΟ)	1,000,000	0.934	934,000.00	13:28:41	20
ΙΑΣΩ (ΚΟ)	1,952,954	1.25	2,441,192.50	13:40:07	20
ΜΟΤΟΔΥΝΑΜΙΚΗ (ΚΟ)	1,190	0.945	1,124.55	14:26:09	18
EUROBANK HOLDINGS (ΚΟ)	8,000,000	0.310	2,476,000.00	16:04:28	20
JUMBO (ΚΟ)	40,000	15.50	620,000.00	16:27:14	20
ΠΕΙΡΑΙΩΣ ΤΡΑΠΕΖΑ (ΚΟ)	1,000,000	1.04	1,035,000.00	16:37:29	20
ΠΕΙΡΑΙΩΣ ΤΡΑΠΕΖΑ (ΚΟ)	500,000	1.04	517,500.00	16:41:08	20
EUROBANK HOLDINGS (ΚΟ)	10,000,000	0.309	3,089,000.00	17:11:42	20
ALPHA BANK (ΚΟ)	5,000,000	0.505	2,526,000.00	17:12:52	20
ΕΘΝΙΚΗ ΤΡΑΠΕΖΑ (ΚΟ)	400,669	0.950	380,635.55	17:14:59	20

Σημειώσεις πακέτων

- 9 - Μέθοδος 6-1 / Ειδική Χρέωση
- 10 - Μέθοδος 6-1 / Ειδική Χρέωση, Αυθημερόν Διακανονισμός
- 14 - Μέθοδος 6-3 / Πακέτο Αποκατάστασης, Ατελής αγορά και Πώληση
- 18 - Μέθοδος 6-2 / SPOT 1
- 19 - Μέθοδος 6-2 / SPOT 2
- 20 - Μέθοδος 6-1 και Μέθοδος 6-1 Αυθημερόν Διακανονισμός
- 21 - Άλλη Προσυμφωνημένη

Στοιχεία Συναλλαγών Δικαιωμάτων

Ημερ. αποκοπής	Έναρξη εξάσκησης	Λήξη εξάσκησης	Λήξη διαπρ/σης	Δικαιώματα	Κατωτ Τιμή	Ανωτ Τιμή	Τιμή κλεισ.	Τελευταία ζήτηση	Τελευταία προσφορά	Όγκος	Πράξεις	Αξία Συναλλαγών
----------------	------------------	----------------	----------------	------------	------------	-----------	-------------	------------------	--------------------	-------	---------	-----------------

Δεν υπάρχουν Συναλλαγές Δικαιωμάτων.

Στοιχεία Συναλλαγών Εκποιήσεων

Χρεόγραφα	Τύπος Χρεογράφου	Όγκος Συναλλαγών	Αριθμός Πράξεων	Αξία Συναλλαγών	Σημείωση
-----------	------------------	------------------	-----------------	-----------------	----------

Δεν πραγματοποιήθηκαν Εκποιήσεις Μετοχών.

Σημειώσεις Εκποιήσεων

- 1 - Κανονική Εκποίηση.
- 2 - Εκποίηση Ενσώματων Ονομαστικών Μετοχών.
- 3 - Εκποίηση Αδιάθετων Κλασματικών Υπολοίπων.

Στοιχεία Συναλλαγών Εκποιήσεων Ενσώματων Ονομαστικών Μετοχών

Χρεόγραφα	Ημερ/νία έναρξης	Ημερ/νία λήξης	Αρχικό πλήθος	Διαθέσιμο πλήθος	Ημερομηνία	Μέση τιμή (ημέρας)	Μέση τιμή (περιόδου)	Αριθμός Πράξεων	Όγκος Συναλλαγών	Αξία Συναλλαγών
-----------	------------------	----------------	---------------	------------------	------------	--------------------	----------------------	-----------------	------------------	-----------------

Δεν πραγματοποιήθηκαν Εκποιήσεις Ενσώματων Ονομαστικών Μετοχών.

Σημειώσεις Εκποιήσεων

Σύμφωνα με την Απόφαση 1/380/04.05.2006 της Επιτροπής Κεφαλαιαγοράς εκποιούνται μέσω του Χρηματιστηρίου Αθηνών με επιμέλεια της εκδότριας εταιρείας, οι ενσώματες ονομαστικές μετοχές που δεν έχουν κατατεθεί στην εκδότρια προς αποϋλοποίηση. Η εκποίηση διενεργείται σύμφωνα με τον τρόπο που ορίζεται στο άρθρο 99Α του Κανονισμού του Χρηματιστηρίου Αθηνών.

Στοιχεία Ενεργητικού Διαπραγματεύσιμων Αμοιβαίων Κεφαλαίων (Δ.Α.Κ.)

	Ημερομηνία συναλλαγών	Δημιουργία / Εξαγορά	Αριθ. Μερ. (T-1)	Νέα Μερ. (T-1)	Εξαγορασθ. Μερ. (T-1)	Μερίδια (T) [1]	Αξία Ενεργητικού [2]	Καθαρή Τιμή	Μέρισμα /Μερίδιο	Ημερ. Αποκοπής
ALPHA ETF FTSE Athex Large Cap	22/05/2020	5,000	812,382	---	---	812,382	12,245,270.00	15.0733	0.43	30/06/2018

Σημειώσεις Δ.Α.Κ.

[1] - Αριθμ. μεριδίων (T) = Αριθμ. μεριδίων (T-1) + Νεοεκδιθέντα μερίδια (T-1) - Εξαγορασθέντα μερίδια (T-1)

[2] - Περιλαμβάνονται και τα μερίδια που δημιουργήθηκαν / εξαγοράσθηκαν την ημέρα T-1.

Περιγραφή	Στοιχεία
Όνομασία Δ.Α.Κ.	ALPHA ETF FTSE Athex Large Cap
Σύμβολο Δ.Α.Κ. (GR)	ΑΔΑΚ
Σύμβολο Δ.Α.Κ. (EN)	AETF
ISIN Δ.Α.Κ.	GRF000153004
Κατηγορία Διαπραγμάτευσης	Διαπραγματεύσιμα Αμοιβαία Κεφάλαια (Δ.Α.Κ.)
Τύπος Δ.Α.Κ.	Μετοχών
Τρόπος διαχείρισης	Παθητικός
Επενδυτική Στρατηγική	Σκοπός της επενδυτικής πολιτικής του Αμοιβαίου Κεφαλαίου είναι η αναπαραγωγή της αποδόσεως του Δείκτη FTSE/X.A. Large Cap του Χρηματιστηρίου Αθηνών σε όρους Ευρώ, ακολουθώντας πλήρως και πανομοιότυπως τη σύνθεση του υποκείμενου Δείκτη.
Εκδότης	ΑΛΦΑ ASSET MANAGEMENT Α.Ε.Δ.Α.Κ.
Εταιρεία Διαχείρισης	ΑΛΦΑ ASSET MANAGEMENT Α.Ε.Δ.Α.Κ.
Ειδικοί Διαπραγματευτές	ΑΛΦΑ FINANCE Α.Χ.Ε.Π.Ε.Υ. , ΕΘΝΙΚΗ ΧΡΗΜΑΤΙΣΤΗΡΙΑΚΗ Α.Χ.Ε.Π.Ε.Υ.
Θεματοφύλακας	ΑΛΦΑ ΤΡΑΠΕΖΑ Α.Ε.
Σύμβολο Δείκτη (GR)	FTSE
Σύμβολο Δείκτη (EN)	FTSE
Όνομασία Δείκτη	FTSE/X.A. Large Cap
ISIN Δείκτη	GRI99201A006
Κλάσμα Δείκτη [1]	1/100
Αρχική Τιμή Μεριδίου	21.76
Συνολικός Αριθμός Μεριδίων [2]	812,382
Ημερομηνία πρώτης Έκδοσης	14/01/2008
Ημερομηνία έναρξης Διαπραγμάτευσης	24/01/2008
Νόμισμα Διαπραγμάτευσης	ΕΥΡΩ
Νόμισμα Ενεργητικού	ΕΥΡΩ
Αρχική Αξία Ενεργητικού [3]	3,000,000.00
Αριθμ. Μεριδίων για Δημιουργία-Εξαγορά [4]	5,000
Αμοιβή Διαχείρισης	0.375

Σημειώσεις Δ.Α.Κ.

[1] - Το κλάσμα της τιμής του δείκτη που αποτελεί η τιμή της πρώτης έκδοσης

[2] - Ο αριθμός μεριδίων που διαπραγματεύθηκαν στο Χρηματιστήριο την ημέρα T

[3] - Η αξία του ενεργητικού κατά την έκδοση

[4] - Ο αριθμός μεριδίων που απαιτείται κατά τη διαδικασία δημιουργίας εξαγοράς

ΑΝΑΚΟΙΝΩΣΕΙΣ

ΓΝΩΣΤΟΠΟΙΗΣΕΙΣ ΕΤΑΙΡΕΙΩΝ

RSS Feed: DOLAnnouncements
Posted on: 21 May 2020 17:25
Author: ΕΛΛΗΝΙΚΑ ΧΡΗΜΑΤΙΣΤΗΡΙΑ Α.Ε.
Subject: Γνωστοποίηση σημαντικών μεταβολών σε δικαιώματα ψήφου (ν. 3556/2007)

Full article link: http://dev-www1.helex.gr:8080/el/web/guest/companies-announcements-full-content/-/asset_publisher/bMe2sOcNyQuy/content/id/5432591

Η FRANKLIN TEMPLETON INSTITUTIONAL LLC, ενημέρωσε γραπτώς την Εταιρεία στις 20.05.2020 ότι, ως αποτέλεσμα συναλλαγής στις 20.05.2020 κατέχει πλέον έμμεσα το 4,98% των κοινών ονομαστικών, μετά δικαιώματος ψήφου μετοχών της Εταιρείας, από 5,16% με βάση την τελευταία σχετική γνωστοποίηση.

Η FRANKLIN TEMPLETON INSTITUTIONAL LLC είναι 100% θυγατρική της FRANKLIN RESOURCES, INC.

RSS Feed: DOLAnnouncements
Posted on: 21 May 2020 17:32
Author: ΠΕΡΣΕΥΣ Α.Β.Ε.Ε.
Subject: ΑΝΑΚΟΙΝΩΣΗ ΥΠΟΒΟΛΗΣ ΑΙΤΗΜΑΤΟΣ ΣΤΗΝ ΕΠΙΤΡΟΠΗ ΚΕΦΑΛΑΙΑΓΟΡΑΣ ΑΠΟ ΤΗΝ ΕΤΑΙΡΕΙΑ «ANDROMEDA SEAFOOD SOCIEDAD LIMITADA» ΓΙΑ ΤΗΝ ΑΣΚΗΣΗ ΤΟΥ ΔΙΚΑΙΩΜΑΤΟΣ ΕΞΑΓΟΡΑΣ ΣΥΜΦΩΝΑ ΜΕ ΤΟ Ν. 3461/2006 ΤΩΝ ΚΟΙΝΩΝ, ΜΕΤΑ ΨΗΦΟΥ ΜΕΤΟΧΩΝ ΤΗΣ ΕΤΑΙΡΕΙΑΣ «ΠΕΡΣΕΥΣ ΠΡΟΪΟΝΤΑ ΕΙΔΙΚΗΣ ΔΙΑΤ

Full article link: http://dev-www1.helex.gr:8080/el/web/guest/companies-announcements-full-content/-/asset_publisher/bMe2sOcNyQuy/content/id/5432601

ΑΝΑΚΟΙΝΩΣΗ ΥΠΟΒΟΛΗΣ ΑΙΤΗΜΑΤΟΣ ΣΤΗΝ ΕΠΙΤΡΟΠΗ ΚΕΦΑΛΑΙΑΓΟΡΑΣ

ΑΠΟ ΤΗΝ ΕΤΑΙΡΕΙΑ

«ANDROMEDA SEAFOOD SOCIEDAD LIMITADA»

ΓΙΑ ΤΗΝ ΑΣΚΗΣΗ ΤΟΥ ΔΙΚΑΙΩΜΑΤΟΣ ΕΞΑΓΟΡΑΣ ΣΥΜΦΩΝΑ ΜΕ ΤΟ Ν. 3461/2006

ΤΩΝ ΚΟΙΝΩΝ, ΜΕΤΑ ΨΗΦΟΥ ΜΕΤΟΧΩΝ ΤΗΣ ΕΤΑΙΡΕΙΑΣ

«ΠΕΡΣΕΥΣ ΠΡΟΪΟΝΤΑ ΕΙΔΙΚΗΣ ΔΙΑΤΡΟΦΗΣ ΑΝΩΝΥΜΗ ΒΙΟΜΗΧΑΝΙΚΗ, ΕΜΠΟΡΙΚΗ ΕΤΑΙΡΕΙΑ»

Σύμφωνα με τα άρθρα 27 και 16 του Ν.3461/2006 (στο εξής ο «Νόμος»), η εταιρεία «ΠΕΡΣΕΥΣ ΠΡΟΪΟΝΤΑ ΕΙΔΙΚΗΣ ΔΙΑΤΡΟΦΗΣ ΑΝΩΝΥΜΗ ΒΙΟΜΗΧΑΝΙΚΗ, ΕΜΠΟΡΙΚΗ ΕΤΑΙΡΕΙΑ» (στο εξής η «Εταιρεία»), ανακοινώνει ότι, στις 21 Μαΐου 2020, η αλλοδαπή εταιρεία «ANDROMEDA SEAFOOD SOCIEDAD LIMITADA» (στο εξής ο «Προτείνων») άσκησε το προβλεπόμενο στο άρθρο 27 του Νόμου δικαίωμα εξαγοράς (στο εξής «Δικαίωμα Εξαγοράς»), υποβάλλοντας προς έγκριση σχετικό έγγραφο αίτημα προς την Επιτροπή Κεφαλαιαγοράς.

Ειδικότερα, όπως αναφέρεται στο ως άνω αίτημα, στις 15 Μαΐου 2020 ολοκληρώθηκε η μεταβίβαση των κοινών μετοχών της Εταιρείας, που προσφέρθηκαν νομίμως και εγκύρως στον Προτείνοντα κατά την περίοδο αποδοχής της από 20 Δεκεμβρίου 2019 υποχρεωτικής δημόσιας πρότασής του (στο εξής η «Δημόσια Πρόταση»). Συνεχεία αυτού, κατά την 20^η Μαΐου 2020, ο Προτείνων κατέχει, άμεσα και έμμεσα, συνολικά 16.825.888 κοινές ονομαστικές μετοχές της Εταιρείας, οι οποίες αντιστοιχούν σε ποσοστό περίπου 97,96% του συνολικού αριθμού των κοινών ονομαστικών μετοχών και των δικαιωμάτων ψήφου της Εταιρείας.

Κατά την 20^η Μαΐου 2020, το ως άνω δικαίωμα αφορά στην απόκτηση των υπολοίπων 349.888 κοινών ονομαστικών μετοχών της Εταιρείας, τις οποίες δεν κατείχε άμεσα και έμμεσα ο Προτείνων κατά την ανωτέρω ημερομηνία, με αντάλλαγμα 1,15 Ευρώ σε μετρητά ανά μετοχή, το οποίο ισούται με το αντάλλαγμα που προσέφερε ο Προτείνων στην Δημόσια Πρόταση. Σημειώνεται ότι ο Προτείνων θα αναλάβει και την καταβολή των δικαιωμάτων εκκαθάρισης, υπέρ της Ελληνικό Κεντρικό Αποθετήριο Τίτλων Ανώνυμη Εταιρεία (ΕΛ.Κ.Α.Τ.)

που βαρύνουν τους πωλητές/μετόχους της Εταιρείας.

Η πρόθεση του Προτείνοντα να ασκήσει το Δικαίωμα Εξαγοράς περιλαμβάνεται στο από 7 Απριλίου 2020 εγκριθέν και δημοσιευθέν σύμφωνα με το Νόμο πληροφοριακό δελτίο της Δημόσιας Πρότασης.

RSS Feed: DOLAnnouncements
Posted on: 21 May 2020 17:33
Author: CORAL A.E.
Subject: Συναλλαγές της ΤΡΑΠΕΖΑΣ OPTIMA BANK A.E. (ρυθμιζόμενη πληροφορία Ν.3556/2007)

Full article link: http://dev-www1.helex.gr:8080/el/web/guest/companies-announcements-full-content/-/asset_publisher/bMe2sOcNyQuy/content/id/5432611

Η CORAL AE, σύμφωνα με τους Ν. 3556/2007 και 3606/2007, ανακοινώνει ότι η ΤΡΑΠΕΖΑ OPTIMA BANK A.E. την ενημέρωσε ότι στις 20/05/2020 προέβη σε πώληση 38 ομολογιών εκδόσεως CORAL AE συνολικής αξίας ΕΥΡΩ 37.786,00.

Η γνωστοποίηση εκ μέρους της ΤΡΑΠΕΖΑΣ OPTIMA BANK A.E. προς την Εταιρία και ακολούθως η ανακοίνωση της Εταιρίας προς τις αρχές της Κεφαλαιαγοράς, γίνεται επειδή ο κ. Πέτρος Τζαννετάκης είναι μη εκτελεστικό μέλος του Δ.Σ. της ΤΡΑΠΕΖΑΣ OPTIMA BANK A.E., ενώ κατέχει τη θέση του μη εκτελεστικού μέλους του Δ.Σ. της CORAL AE.

Ο κ. Πέτρος Τζαννετάκης είναι πρόσωπο υπόχρεο να γνωστοποιεί τις χρηματιστηριακές συναλλαγές του με αντικείμενο ομολογίες εκδόσεως CORAL AE (άρθρο 19 του Κανονισμού ΕΕ 596/2014).

Μαρούσι, 21 Μαΐου 2020

Το Διοικητικό Συμβούλιο

RSS Feed: DOLAnnouncements
Posted on: 21 May 2020 18:01
Author: ΕΛΒΑΛΧΑΛΚΟΡ Ε.Β. ΧΑΛΚΟΥ & ΑΛΟΥΜΙΝΙΟΥ Α.Ε.
Subject: ΑΝΑΚΟΙΝΩΣΗ ΓΙΑ ΒΑΣΙΚΑ ΟΙΚΟΝΟΜΙΚΑ ΜΕΓΕΘΗ Α ΤΡΙΜΗΝΟΥ 2020

Full article link: http://dev-www1.helex.gr:8080/el/web/guest/companies-announcements-full-content/-/asset_publisher/bMe2sOcNyQuy/content/id/5432677

ΑΝΑΚΟΙΝΩΣΗ ΓΙΑ ΒΑΣΙΚΑ ΟΙΚΟΝΟΜΙΚΑ ΜΕΓΕΘΗ Α ΤΡΙΜΗΝΟΥ 2020

[ΑΝΑΚΟΙΝΩΣΗ ΓΙΑ ΒΑΣΙΚΑ ΟΙΚΟΝΟΜΙΚΑ ΜΕΓΕΘΗ Α ΤΡΙΜΗΝΟΥ 2020](#)

RSS Feed: DOLAnnouncements
Posted on: 21 May 2020 18:04
Author: ΕΛΒΑΧΑΛΚΟΡ Ε.Β. ΧΑΛΚΟΥ & ΑΛΟΥΜΙΝΙΟΥ Α.Ε.
Subject: IR RELEASE A ΤΡΙΜΗΝΟ 2020

Full article link: http://dev-www1.helex.gr:8080/el/web/guest/companies-announcements-full-content/-/asset_publisher/bMe2sOcNyQuy/content/id/5432705

IR RELEASE A ΤΡΙΜΗΝΟ 2020

[IR RELEASE A ΤΡΙΜΗΝΟ 2020](#)

RSS Feed: DOLAnnouncements
Posted on: 21 May 2020 18:37
Author: ΕΠΙΧΕΙΡΗΣΕΙΣ ΗΧΟΥ ΚΑΙ ΕΙΚΟΝΟΣ Α.Ε.
Subject: Παροχή άδειας συναλλαγής με συνδεδεμένα μέρη κατ' άρθρα 99 επ. του ν. 4548/2018

Full article link: http://dev-www1.helex.gr:8080/el/web/guest/companies-announcements-full-content/-/asset_publisher/bMe2sOcNyQuy/content/id/5432769

Το Διοικητικό Συμβούλιο της εταιρείας «ΕΠΙΧΕΙΡΗΣΕΙΣ ΗΧΟΥ ΚΑΙ ΕΙΚΟΝΟΣ ΑΝΩΝΥΜΗ ΕΤΑΙΡΕΙΑ» (εφεξής η «Εταιρεία»), ανακοινώνει ότι στην από 21.05.2020 συνεδρίασή του αποφάσισε τη χορήγηση ειδικής άδειας με ισχύ έξι (6) μηνών, σύμφωνα με τις διατάξεις των άρθρων 99 - 101 του ν. 4548/2018, για την κατάρτιση των κάτωθι συναλλαγών:

(α) σύμβαση στερητικής αναδοχής χρέους, στην οποία θα συμβάλλονται (i) η Εταιρεία υπό την ιδιότητα του αρχικού οφειλέτη, (ii) η κυπριακή εταιρεία με την επωνυμία «DOSON INVESTMENTS COMPANY LIMITED» υπό την ιδιότητα του νέου οφειλέτη και (iii) η ανώνυμη τραπεζική εταιρεία με την επωνυμία «ΤΡΑΠΕΖΑ ΠΕΙΡΑΙΩΣ Α.Ε.» υπό την ιδιότητα του δανειστή, για μακροπρόθεσμα δάνεια της Εταιρείας ύψους 14.870.137,00 ευρώ και

(β) σύμβαση στερητικής αναδοχής χρέους, στην οποία θα συμβάλλονται (i) η Εταιρεία υπό την ιδιότητα του αρχικού οφειλέτη, (ii) η ανώνυμη εταιρεία με την επωνυμία «DOSON ΜΟΝΟΠΡΟΣΩΠΗ Α.Ε.» υπό την ιδιότητα του νέου οφειλέτη και (iii) η ανώνυμη τραπεζική εταιρεία με την επωνυμία «ΤΡΑΠΕΖΑ ΠΕΙΡΑΙΩΣ Α.Ε.» υπό την ιδιότητα του δανειστή, για ομολογιακά δάνεια εκδόσεως της Εταιρείας ύψους 8.010.706,00 ευρώ,

εν όψει του ότι, συνεπεία των συναλλαγών αυτών, θα επιτευχθεί σημαντική μείωση των δανειακών υποχρεώσεων της Εταιρείας συνολικού ύψους 22.880.843,00 ευρώ.

Οι εταιρείες «DOSON INVESTMENTS COMPANY LIMITED» και «DOSON ΜΟΝΟΠΡΟΣΩΠΗ Α.Ε.», οι οποίες θα συμβληθούν στις ανωτέρω συμβάσεις, αποτελούν συνδεδεμένα μέρη με την Εταιρεία, κατά την έννοια των διατάξεων του άρθρου 99 § 2 (α) του ν. 4548/2018 και του Διεθνούς Λογιστικού Προτύπου 24, δεδομένου ότι η μεν «DOSON INVESTMENTS COMPANY LIMITED» συμμετέχει στο μετοχικό κεφάλαιο της Εταιρείας κατά ποσοστό 29,17%, η δε μοναδική μέτοχος της εταιρείας «DOSON ΜΟΝΟΠΡΟΣΩΠΗ Α.Ε.» είναι η «DOSON INVESTMENTS COMPANY LIMITED».

Κατ' εφαρμογή του άρθρου 101 του ν. 4548/2018 η ως άνω απόφαση του Διοικητικού Συμβουλίου ελήφθη βάσει της από 20.05.2020 «Ειδικής Έκθεσης Αξιολόγησης» του Ανεξάρτητου Ορκωτού Ελεγκτή Λογιστή Γεωργίου Μπουρνή (Α.Μ. ΣΟΕΛ 25151), της ελεγκτικής εταιρείας «Deloitte-Ανώνυμη Εταιρεία Ορκωτών Ελεγκτών Λογιστών», η οποία έκρινε ότι οι προπεριγραφείσες συναλλαγές είναι δίκαιες και εύλογες για την Εταιρεία και τους μετόχους που δεν αποτελούν συνδεδεμένο μέρος, συμπεριλαμβανομένων των μετόχων μειοψηφίας της Εταιρείας.

Η ανωτέρω «παροχή αδείας συναλλαγής με συνδεδεμένα μέρη» θα αποτελέσει και θέμα της Έκτακτης Γενικής Συνέλευσης της εταιρείας η οποία θα λάβει χώρα στις 27.05.2020.

RSS Feed: DOLAnnouncements
Posted on: 21 May 2020 18:57
Author: VIOHALCO SA/NV
Subject: Δημοσίευση βασικών οικονομικών μεγεθών Α' τριμήνου 2020 της ElvalHalcor, θυγατρικής της Viohalco

Full article link: http://dev-www1.helex.gr:8080/el/web/guest/companies-announcements-full-content/-/asset_publisher/bMe2sOcNyQuy/content/id/5432789

[Δημοσίευση βασικών οικονομικών μεγεθών Α&αρος; τριμήνου 2020 της ElvalHalcor, θυγατρικής της Viohalco](http://dev-www1.helex.gr:8080/el/web/guest/companies-announcements-full-content/-/asset_publisher/bMe2sOcNyQuy/content/id/5432789)

RSS Feed: DOLAnnouncements
Posted on: 21 May 2020 19:24
Author: LAMDA DEVELOPMENT A.E.
Subject: Τροποποίηση Οικονομικού Ημερολογίου 2020

Full article link: http://dev-www1.helex.gr:8080/el/web/guest/companies-announcements-full-content/-/asset_publisher/bMe2sOcNyQuy/content/id/5432807

Η εταιρεία «Lamda Development S.A.» σε συνέχεια της από 2.4.2020 ανακοίνωσης της για το Οικονομικό Ημερολόγιο 2020, σύμφωνα με τις διατάξεις των παραγράφων 4.1.2 & 4.1.3.15.1 του Κανονισμού του Χρηματιστηρίου Αθηνών, ενημερώνει για την αναβολή της ημερομηνίας ανακοίνωσης των αποτελεσμάτων α' τριμήνου 2020 και της τηλεδιάσκεψης, που είχε ορισθεί για την 28η Μαΐου 2020.

Η Εταιρεία θα ενημερώσει έγκαιρα το επενδυτικό κοινό για τη νέα ημερομηνία.

RSS Feed: DOLAnnouncements
Posted on: 22 May 2020 09:01
Author: ΚΑΡΑΤΖΗ Α.Ε.
Subject: ΑΝΑΚΟΙΝΩΣΗ ΡΥΘΜΙΖΟΜΕΝΗΣ ΠΛΗΡΟΦΟΡΙΑΣ ΤΟΥ Ν. 3556/2007: Γνωστοποίηση συναλλαγών

Full article link: http://dev-www1.helex.gr:8080/el/web/guest/companies-announcements-full-content/-/asset_publisher/bMe2sOcNyQuy/content/id/5433023

Σύμφωνα με το άρθρο 9 του Ν.3556/2007 η εταιρεία ΚΑΡΑΤΖΗ ΑΕ ενημερώσει το επενδυτικό κοινό ότι η εταιρεία «ΑΝΤΚΑΡ ΜΟΝΟΠΡΟΣΩΠΗ Α.Ε.» στις 21.05.2020 απέκτησε 253 κοινές ονομαστικές μετοχές της ΚΑΡΑΤΖΗ ΑΕ έναντι 10,00 ευρώ ανά μετοχή μέσω χρηματιστηριακών συναλλαγών, οι οποίες θα εκκαθαριστούν την 25.05.2020. Συνέπεια αυτών των συναλλαγών, το ποσοστό των δικαιωμάτων ψήφου της «ΑΝΤΚΑΡ ΜΟΝΟΠΡΟΣΩΠΗ Α.Ε.» στην ΚΑΡΑΤΖΗ ΑΕ διαμορφώθηκε σε 51,5241% από 51,5223% που ήταν στις 19.05.2020.

RSS Feed: DOLAnnouncements
Posted on: 22 May 2020 09:02
Author: ΤΕΡΝΑ ΕΝΕΡΓΕΙΑΚΗ Α.Β.Ε.Τ.Ε.
Subject: ΑΓΟΡΑ ΙΔΙΩΝ ΜΕΤΟΧΩΝ

Full article link: http://dev-www1.helex.gr:8080/el/web/guest/companies-announcements-full-content/-/asset_publisher/bMe2sOcNyQuy/content/id/5433045

Η ΤΕΡΝΑ ΕΝΕΡΓΕΙΑΚΗ ΑΒΕΤΕ κατ' εφαρμογή του Κανονισμού (ΕΕ) 596/2014 του Ευρωπαϊκού Κοινοβουλίου και του κατ' εξουσιοδότηση Κανονισμού (ΕΕ) 2016/1052 της Επιτροπής, γνωστοποιεί στο Επενδυτικό Κοινό ότι, σύμφωνα με το άρθρο 49 του Ν 4548/2018 όπως τροποποιήθηκε και ισχύει, προέβη την 21/5/2020 μέσω του μέλους του Χ.Α. ΒΕΤΑ ΑΧΕΠΕΥ, σε αγορά 9.134 ιδίων μετοχών με μέση τιμή κτήσης 9,1818 ευρώ ανά μετοχή και συνολική αξία συναλλαγής 83.866,88 ευρώ καθώς και μέσω του μέλους του Χ.Α. EUROXX ΧΡΗΜΑΤΙΣΤΗΡΙΑΚΗ ΑΧΕΠΕΥ, σε αγορά 7.310 ιδίων μετοχών με μέση τιμή κτήσης 9,2068 ευρώ ανά μετοχή και συνολική αξία συναλλαγής 67.301,79 ευρώ.

RSS Feed: DOLAnnouncements
Posted on: 22 May 2020 09:30
Author: Ε.Υ.Α.Θ. Α.Ε.
Subject: ΑΝΑΚΟΙΝΩΣΗ ΠΕΡΙ ΣΧΟΛΙΑΣΜΟΥ ΟΙΚΟΝΟΜΙΚΩΝ
ΚΑΤΑΣΤΑΣΕΩΝ 2019

Full article link: http://dev-www1.helex.gr:8080/el/web/guest/companies-announcements-full-content/-/asset_publisher/bMe2sOcNyQuy/content/id/5433190

Ανακοίνωση Οικονομικών αποτελεσμάτων Ομίλου ΕΥΑΘ έτους 2019

[ΑΝΑΚΟΙΝΩΣΗ ΠΕΡΙ ΣΧΟΛΙΑΣΜΟΥ ΟΙΚΟΝΟΜΙΚΩΝ ΚΑΤΑΣΤΑΣΕΩΝ 2019](#)

RSS Feed: DOLAnnouncements
Posted on: 22 May 2020 10:09
Author: Ο.Τ.Ε. Α.Ε.
Subject: Αγορά ιδίων μετοχών

Full article link: http://dev-www1.helex.gr:8080/el/web/guest/companies-announcements-full-content/-/asset_publisher/bMe2sOcNyQuy/content/id/5433230

Δείτε την ανακοίνωση.

[Ανακοίνωση](#)

RSS Feed: DOLAnnouncements
Posted on: 22 May 2020 11:22
Author: AS COMPANY A.E.
Subject: ΠΑΡΟΥΣΙΑΣΗ ΕΤΗΣΙΩΝ ΟΙΚΟΝΟΜΙΚΩΝ ΑΠΟΤΕΛΕΣΜΑΤΩΝ
2019 ΣΤΟΥΣ ΧΡΗΜΑΤΙΣΤΗΡΙΑΚΟΥΣ ΕΠΕΝΔΥΤΕΣ

Full article link: http://dev-www1.helex.gr:8080/el/web/guest/companies-announcements-full-content/-/asset_publisher/bMe2sOcNyQuy/content/id/5433331

ΑΝΑΚΟΙΝΩΣΗ

Ωραιόκαστρο, 22/05/2020

Σε εφαρμογή του Κανονισμού του Χρηματιστηρίου Αθηνών (άρθρο 4.1.3.11), η AS COMPANY A.E. γνωστοποιεί ότι σήμερα Παρασκευή 22/05/2020 θα πραγματοποιηθεί η ενημέρωση των χρηματιστηριακών αναλυτών σχετικά με τα ετήσια οικονομικά αποτελέσματα της Εταιρίας για το 2019, όπως είχε γνωστοποιηθεί από 13/03/2020 με το Οικονομικό Ημερολόγιο.

Το ενημερωτικό υλικό είναι διαθέσιμο στην ιστοσελίδα της Εταιρίας www.ascompany.gr.

Διευκρινίσεις σχετικά με τα οικονομικά αποτελέσματα θα δίδονται σήμερα από 12:00 έως τις 15:00, στο τηλέφωνο επικοινωνίας 2310-572000.

RSS Feed: DOLAnnouncements
Posted on: 22 May 2020 11:35
Author: ΜΟΤΟΡ ΟΪΛ Α.Ε.
Subject: Συναλλαγές της OPTIMA BANK A.E (ρυθμιζόμενη πληροφορία Ν.3556/2007)

Full article link: http://dev-www1.helex.gr:8080/el/web/guest/companies-announcements-full-content/-/asset_publisher/bMe2sOcNyQuy/content/id/5433352

Η ΜΟΤΟΡ ΟΙΛ (ΕΛΛΑΣ) ΔΙΥΛΙΣΤΗΡΙΑ ΚΟΡΙΝΘΟΥ, σύμφωνα με τους Ν. 3556/2007 και 3606/2007, ανακοινώνει ότι η Τράπεζα OPTIMA BANK A.E. την ενημέρωσε ότι πραγματοποίησε τις εξής συναλλαγές:

Ημερομηνία	Συναλλαγή	Ποσότητα	Χρηματοπιστωτικό Μέσο	Αξία (σε ΕΥΡΩ)
21/05/2020	Πώληση	883	Μετοχές ΜΟΗ (ΚΟ)	12.217,00
	Αγορά	900	Μετοχές ΜΟΗ (ΚΟ)	12.507,34
	Αγορά	3	ΣΜΕ ΜΟΗ ΙΟΥΝ 2020	4.159,00

Η Τράπεζα OPTIMA BANK A.E. πραγματοποίησε τις ανωτέρω συναλλαγές λόγω της Ειδικής Διαπραγμάτευσης που έχει αναλάβει στην αγορά παραγώγων σε Συμβόλαια Μελλοντικής Εκπλήρωσης (ΣΜΕ) με υποκείμενο τίτλο την μετοχή της ΜΟΤΟΡ ΟΙΛ (ΕΛΛΑΣ) ΔΙΥΛΙΣΤΗΡΙΑ ΚΟΡΙΝΘΟΥ Α.Ε.

Η γνωστοποίηση εκ μέρους της Τράπεζας OPTIMA BANK A.E. προς την Εταιρία και ακολούθως η ανακοίνωση της Εταιρίας προς τις αρχές της Κεφαλαιαγοράς, γίνεται επειδή ο κ. Πέτρος Τζαννετάκης είναι μη εκτελεστικό μέλος του Δ.Σ. της Τράπεζας OPTIMA BANK A.E., ενώ κατέχει τη θέση του εκτελεστικού μέλους του Δ.Σ. της ΜΟΤΟΡ ΟΙΛ (ΕΛΛΑΣ) ΔΙΥΛΙΣΤΗΡΙΑ ΚΟΡΙΝΘΟΥ Α.Ε. Ο κ. Πέτρος Τζαννετάκης είναι πρόσωπο υπόχρεο να γνωστοποιεί τις χρηματιστηριακές συναλλαγές του με αντικείμενο μετοχές εκδόσεως ΜΟΤΟΡ ΟΙΛ (ΕΛΛΑΣ) ΔΙΥΛΙΣΤΗΡΙΑ ΚΟΡΙΝΘΟΥ Α.Ε. (άρθρο 19 του Κανονισμού ΕΕ 596/2014).

Μαρούσι, 22 Μαΐου 2020

Το Διοικητικό Συμβούλιο

RSS Feed: DOLAnnouncements
Posted on: 22 May 2020 11:39
Author: ΜΟΤΟΡ ΟΪΛ Α.Ε.
Subject: Ημερομηνία Ανακοίνωσης Οικονομικών Αποτελεσμάτων Α' Τριμήνου 2020

Full article link: http://dev-www1.helex.gr:8080/el/web/guest/companies-announcements-full-content/-/asset_publisher/bMe2sOcNyQuy/content/id/5433362

Η ΜΟΤΟΡ ΟΙΛ (ΕΛΛΑΣ) ΔΙΥΛΙΣΤΗΡΙΑ ΚΟΡΙΝΘΟΥ Α.Ε. ανακοινώνει ότι οι Ενδιάμεσες Οικονομικές Καταστάσεις της περιόδου 1.1.2020 - 31.3.2020 θα είναι διαθέσιμες στην ιστοσελίδα της Εταιρείας www.moh.gr (Ενημέρωση Επενδυτών / Οικονομικά Στοιχεία /Τριμηνιαίες Λογιστικές Καταστάσεις) καθώς και στην ιστοσελίδα της ΕΧΑΕ www.athexgroup.gr μετά τη λήξη της συνεδρίασης της Τετάρτης 3 Ιουνίου 2020 ενώ έχει προγραμματιστεί τηλεδιάσκεψη για την Πέμπτη 4 Ιουνίου 2020 στις 17:30 τοπική ώρα.

Μαρούσι, 22 Μαΐου 2020

Το Διοικητικό Συμβούλιο

RSS Feed: DOLAnnouncements
Posted on: 22 May 2020 13:42
Author: ΑΕΡΟΠΟΡΙΑ ΑΙΓΑΙΟΥ Α.Ε.
Subject: Τροποποίηση Οικονομικού Ημερολογίου 2020

Full article link: http://dev-www1.helex.gr:8080/el/web/guest/companies-announcements-full-content/-/asset_publisher/bMe2sOcNyQuy/content/id/5433380

Κηφισιά, 19 Μαΐου 2020

Η εταιρεία ΑΕΡΟΠΟΡΙΑ ΑΙΓΑΙΟΥ Α.Ε. σε συνέχεια της από 17^{ης} Μαρτίου 2020 ανακοίνωσης προβαίνει σε τροποποίηση του Οικονομικού Ημερολογίου έτους 2020 ως ακολούθως:

Ετήσια Τακτική Γενική Συνέλευση Μετόχων: Πέμπτη, 9 Ιουλίου 2020

Η Εταιρεία διατηρεί το δικαίωμα να μεταβάλει το Οικονομικό Ημερολόγιο, αφού ενημερώσει έγκαιρα το επενδυτικό κοινό με τροποποίηση του παρόντος.

RSS Feed: DOLAnnouncements
Posted on: 22 May 2020 13:50
Author: ΑΕΡΟΠΟΡΙΑ ΑΙΓΑΙΟΥ Α.Ε.
Subject: Τροποποίηση Οικονομικού Ημερολογίου 2020 (Ορθή Επανάληψη)

Full article link: http://dev-www1.helex.gr:8080/el/web/guest/companies-announcements-full-content/-/asset_publisher/bMe2sOcNyQuy/content/id/5433390

Κηφισιά, 22 Μαΐου 2020

Η εταιρεία ΑΕΡΟΠΟΡΙΑ ΑΙΓΑΙΟΥ Α.Ε. σε συνέχεια της από 17^{ης} Μαρτίου 2020 ανακοίνωσης προβαίνει σε τροποποίηση του Οικονομικού Ημερολογίου έτους 2020 ως ακολούθως:

Ετήσια Τακτική Γενική Συνέλευση Μετόχων: Πέμπτη, 9 Ιουλίου 2020

Η Εταιρεία διατηρεί το δικαίωμα να μεταβάλει το Οικονομικό Ημερολόγιο, αφού ενημερώσει έγκαιρα το επενδυτικό κοινό με τροποποίηση του παρόντος.

RSS Feed: DOLAnnouncements
Posted on: 22 May 2020 13:52
Author: PROFILE A.E.B.E.
Subject: ΓΝΩΣΤΟΠΟΙΗΣΗ ΑΠΟΚΟΠΗΣ ΔΙΚΑΙΩΜΑΤΟΣ ΜΕΡΙΣΜΑΤΟΣ/
ΠΛΗΡΩΜΗΣ ΜΕΡΙΣΜΑΤΟΣ ΧΡΗΣΕΩΣ 2019

Full article link: http://dev-www1.helex.gr:8080/el/web/guest/companies-announcements-full-content/-/asset_publisher/bMe2sOcNyQuy/content/id/5433400

Η Ανώνυμη Εταιρεία με την επωνυμία «PROFILE **ΑΝΩΝΥΜΟΣ ΕΜΠΟΡΙΚΗ ΚΑΙ ΒΙΟΜΗΧΑΝΙΚΗ ΕΤΑΙΡΕΙΑ ΠΛΗΡΟΦΟΡΙΚΗΣ**» και τον διακριτικό τίτλο «PROFILE SYSTEMS & SOFTWARE A.E.» (εφεξής η «Εταιρεία») ανακοινώνει, σύμφωνα με το άρθρο 4.1.3.4 του Κανονισμού του Χρηματιστηρίου Αθηνών, ότι με απόφαση της ετήσιας Τακτικής Γενικής Συνέλευσης των μετόχων της 7^{ης} Μαΐου 2020 εγκρίθηκε η διανομή (καταβολή) μερίσματος από κέρδη προηγούμενων χρήσεων συνολικού ποσού 295.304,83 Ευρώ (μικτό ποσό), ήτοι ποσού 0,025 Ευρώ ανά μετοχή (μικτό ποσό), από το οποίο παρακρατείται, βάσει των άρθρων 40 παρ. 1 και 64 παρ. 1 του ν. 4172/2013, όπως ισχύει μετά την τροποποίησή του από το ν. 4646/2019, ο αναλογούν στο μέρισμα φόρος ποσοστού 5% και συνεπώς το τελικώς καταβαλλόμενο ποσό του μερίσματος θα ανέλθει σε 0,0239 Ευρώ ανά μετοχή, προσαυξημένο κατά το μέρισμα που αντιστοιχεί στις 75.687 ίδιες μετοχές που κατέχει η Εταιρεία, οι οποίες εξαιρούνται της καταβολής μερίσματος σύμφωνα με το άρθρο 50 του ν. 4548/2018.

Ημερομηνία αποκοπής του μερίσματος ορίσθηκε η **Τρίτη, 26 Μαΐου 2020**. Διευκρινίζεται ότι με βάση τον Κανονισμό του Χ.Α. οι εταιρικές πράξεις διενεργούνται σύμφωνα με τον κανόνα «record date» και συνακόλουθα δικαιούχοι της εταιρικής πράξης (εν προκειμένω του μερίσματος της χρήσεως 2019) είναι οι επενδυτές που είναι εγγεγραμμένοι στα αρχεία του Σ.Α.Τ. της σχετικής ημέρας (record date). Συνεπώς δικαιούχοι του ως άνω μερίσματος είναι οι εγγεγραμμένοι στα αρχεία του Συστήματος Αϋλων Τίτλων (Σ.Α.Τ.) κατά την record date, ήτοι την **Τετάρτη, 27 Μαΐου 2020**.

Η καταβολή του μερίσματος θα ξεκινήσει την **Τρίτη, 2 Ιουνίου 2020** και θα πραγματοποιηθεί μέσω της πληρώτριας Τράπεζας «ΕΘΝΙΚΗ ΤΡΑΠΕΖΑ ΤΗΣ ΕΛΛΑΔΟΣ Α.Ε.» ως ακολούθως:

1. Μέσω των χειριστών των δικαιούχων στο Σ.Α.Τ. (χρηματιστηριακές εταιρείες και τράπεζες) σύμφωνα με την παράγραφο 4.1.3.4 του Κανονισμού του Χ.Α. και του άρθρου 39 του Κανονισμού Λειτουργίας του Σ.Α.Τ., για τους μετόχους εκείνους, οι οποίοι έχουν εξουσιοδοτήσει τους χειριστές τους για την είσπραξη των μερισμάτων.

2. Μέσω του δικτύου των καταστημάτων της πληρώτριας Τράπεζας «ΕΘΝΙΚΗ ΤΡΑΠΕΖΑ ΤΗΣ ΕΛΛΑΔΟΣ Α.Ε.» για όσους εκ των μετόχων δεν έχουν παράσχει ή έχουν ανακαλέσει τη σχετική εξουσιοδότηση προς τους χειριστές τους για την είσπραξη μερίσματος κατά τα ειδικότερα οριζόμενα στον Κανονισμό Λειτουργίας του Σ.Α.Τ. ή έχουν τις μετοχές τους στον

Ειδικό Λογαριασμό της Μεριδας τους.

3. Με κατάθεση στο Διεθνή Αριθμό Τραπεζικού Λογαριασμού (IBAN), όπου ο επενδυτής έχει δηλώσει ότι επιθυμεί να εισπράττει τα διανεμόμενα ποσά σύμφωνα με το άρθρο 13 του Κανονισμού Λειτουργίας Σ.Α.Τ. και την υπ' αριθ. 6 Απόφαση του Δ.Σ. της ATHEXCSD, όπως ισχύουν, για τους επενδυτές που δεν επιθυμούν να τα εισπράττουν μέσω των χειριστών τους. Αφορά μόνο επενδυτές που έχουν δηλώσει IBAN στην πληρώτρια Τράπεζα «ΕΘΝΙΚΗ ΤΡΑΠΕΖΑ ΤΗΣ ΕΛΛΑΔΟΣ Α.Ε.».

Η είσπραξη του μερίσματος από τους δικαιούχους για την παραπάνω υπό 2 περίπτωση πραγματοποιείται με την γνωστοποίηση του Κ.Α.Μ.Ε. (Κωδικός Αριθμός Μεριδας Επενδυτή στο Σ.Α.Τ.) και την επίδειξη του Δελτίου Αστυνομικής Ταυτότητας, είτε αυτοπροσώπως είτε μέσω νόμιμα εξουσιοδοτημένου αντιπροσώπου τους, σε οιοδήποτε κατάσταση της ως άνω πληρώτριας Τράπεζας (στην περίπτωση αυτή θα προσκομίζονται και σχετικά έγγραφα εξουσιοδότησης με θεώρηση του γνησίου της υπογραφής του εκάστοτε δικαιούχου).

Για περισσότερες πληροφορίες παρακαλούνται οι κ.κ. μέτοχοι να επικοινωνούν με το Τμήμα Εξυπηρέτησης Μετόχων της Εταιρείας στο τηλ. 210-9301200.

Επιπρόσθετα, τα στοιχεία επικοινωνίας της πληρώτριας Τράπεζας «ΕΘΝΙΚΗ ΤΡΑΠΕΖΑ ΤΗΣ ΕΛΛΑΔΟΣ Α.Ε.» είναι τα ακόλουθα: Δ/ση Στήριξης Χρηματοοικονομικών & Επενδυτικών Λειτουργιών - Υποδ/ση Εξυπηρέτησης Εκδοτών και Ειδικών Εργασιών, Ακαδημίας, αριθ. 68, 2ος όροφος Τ.Κ. 10678, τηλ. 210-9477759, 210-3328254, 210-3328779, αρμόδιοι οι κ.κ. Δ. Κουλόπουλος, Ξ. Δημακοπούλου, Σ. Βρυσόπουλος, Ι. Βίτσας.

Υπενθυμίζεται ότι μερίσματα τα οποία δεν θα εισπραχθούν μέχρι την 31^η Δεκεμβρίου 2025, παραγράφονται (άρθρο 250 Α.Κ. περ. 15) και τα σχετικά ποσά περιέχονται οριστικά στο Ελληνικό Δημόσιο σύμφωνα με το άρθρο 1 του ν.δ. 1195/1942.

Νέα Σμύρνη, 22 Μαΐου 2020

Για την Εταιρεία

RSS Feed: DOLAnnouncements
Posted on: 22 May 2020 15:09
Author: Ο.Λ.Θ. Α.Ε.
Subject: Οικονομικό Ημερολόγιο 2020

Full article link: http://dev-www1.helex.gr:8080/el/web/guest/companies-announcements-full-content/-/asset_publisher/bMe2sOcNyQuy/content/id/5433444

Οικονομικό Ημερολόγιο 2020

Η «Οργανισμός Λιμένος Θεσσαλονίκης Ανώνυμη Εταιρεία» ανακοινώνει το Οικονομικό Ημερολόγιο για το έτος 2020, σύμφωνα με τα άρθρα 4.1.2 και 4.1.3.15.1&2 του Κανονισμού του Χρηματιστηρίου Αθηνών ως εξής:

- Δημοσίευση των ετήσιων αποτελεσμάτων της Εταιρείας της εταιρικής χρήσης 2019: Δευτέρα, 25 Μαΐου 2020. Η Ετήσια Οικονομική Έκθεση χρήσης 2019 θα είναι διαθέσιμη στην ιστοσελίδα της Εταιρείας www.thpa.gr καθώς και στην ιστοσελίδα της ΕΧΑΕ www.athexgroup.gr.
- Ετήσια ενημέρωση αναλυτών σχετικά με τα αποτελέσματα της Εταιρείας: Τετάρτη 03 Ιουνίου 2020.
- Τακτική Γενική Συνέλευση: Τρίτη 30 Ιουνίου 2020.
- Αποκοπή μερίσματος: Δευτέρα 06 Ιουλίου 2020.
- Δικαιούχοι μερίσματος χρήσης 2019 - "Record date": Τρίτη 07 Ιουλίου 2020.
- Έναρξη πληρωμής μερίσματος: Δευτέρα 13 Ιουλίου 2020.

Η Εταιρεία θα προβεί σε νέα ανακοίνωση για τη διαδικασία πληρωμής μερίσματος.

Η «Ο.Λ.Θ Α.Ε.» διατηρεί το δικαίωμα να μεταβάλλει τις παραπάνω ημερομηνίες, μετά από έγκαιρη ενημέρωση του επενδυτικού κοινού.

RSS Feed: DOLAnnouncements
Posted on: 22 May 2020 16:00
Author: M.L.S. ΠΛΗΡΟΦΟΡΙΚΗ Α.Ε.
Subject: ΑΝΑΚΟΙΝΩΣΗ ΓΙΑ ΤΗΝ ΠΛΗΡΩΜΗ ΤΟΚΩΝ ΟΜΟΛΟΓΟΥ

Full article link: http://dev-www1.helex.gr:8080/el/web/guest/companies-announcements-full-content/-/asset_publisher/bMe2sOcNyQuy/content/id/5433459

Ανακοίνωση

Ενδέκατη Περίοδος Εκτοκισμού Κοινού Ομολογιακού Δανείου

Σύμφωνα με τους όρους του από 10 Αυγούστου 2017 Κοινού Ομολογιακού Δανείου (εφεξής «το ΚΟΔ»), όπως αυτοί αποφασίστηκαν από το Διοικητικό Συμβούλιο της «MLS ΠΛΗΡΟΦΟΡΙΚΗ ΑΝΩΝΥΜΗ ΕΤΑΙΡΕΙΑ» (εφεξής «η Εκδότρια»), η ημέρα προσδιορισμού των δικαιούχων τόκου (Record Date) του ΚΟΔ για την 11η Περίοδο Εκτοκισμού από 28.02.2020 έως και 29.05.2020 είναι η Πέμπτη, 28 Μαΐου 2020. Δικαιούχοι της εταιρικής πράξης (εν προκειμένω του τοκομεριδίου) είναι οι επενδυτές που είναι εγγεγραμμένοι στα αρχεία του Σ.Α.Τ. τη σχετική ημέρα (Record Date), δηλαδή την Πέμπτη, 28 Μαΐου 2020. Η ημερομηνία κατά την οποία οι ομολογίες θα διαπραγματεύονται χωρίς το 11ο τοκομερίδιο (Ex coupon date), είναι η Τετάρτη, 27 Μαΐου 2020. Το ποσό των τόκων για την ως άνω Περίοδο Εκτοκισμού, που αντιστοιχεί σε 6.000.000 ομολογίες και οι οποίες τελούν σήμερα υπό διαπραγμάτευση στην Εναλλακτική Αγορά του Χρηματιστηρίου Αθηνών, ανέρχεται στο ποσό των € 80.383,33, ήτοι ποσό € 0,013397 ανά ομολογία. Το ποσό των τόκων έχει υπολογισθεί με επιτόκιο 5,30% ετησίως (προ φόρων), με βάση έτος 360 ημερών και τον πράγματι διαδραμόντα χρόνο (act/360). Η καταβολή των οφειλόμενων τόκων προς τους δικαιούχους των ομολογιών θα πραγματοποιηθεί, μέσω της «ΕΛΛΗΝΙΚΟ ΚΕΝΤΡΙΚΟ ΑΠΟΘΕΤΗΡΙΟ ΤΙΤΛΩΝ Α.Ε. (ATHEXCSD), την Παρασκευή, 29 Μαΐου 2020, ως ακολούθως:

1. Μέσω των Χειριστών των δικαιούχων στο Σ.Α.Τ. (Τράπεζες και χρηματιστηριακές εταιρείες), για τους Ομολογιούχους οι οποίοι έχουν εξουσιοδοτήσει τους Χειριστές τους για την είσπραξη, σύμφωνα με το άρθρο 39 του Κανονισμού Λειτουργίας του Σ.Α.Τ.
2. Οι Ομολογιούχοι, οι οποίοι έχουν ζητήσει εξαίρεση από τη λήψη χρηματικών ωφελημάτων από το χειριστή τους ή οι αξίες τους βρίσκονται για οποιαδήποτε αιτία στον ειδικό λογαριασμό, θα πληρώνονται στα γραφεία της ATHEXCSD (Λ. Αθηνών 110, καθημερινά 09:00 έως 16:00) ή σε τραπεζικό λογαριασμό που θα υποδεικνύουν μέσω έγγραφου αιτήματός τους ή με κατάθεση -αν έχουν δηλώσει - στο Διεθνή Αριθμό Τραπεζικού Λογαριασμού (IBAN), σύμφωνα με τα ισχύοντα στον Κανονισμό Λειτουργίας Σ.Α.Τ. και τις σχετικές αποφάσεις της ATHEXCSD.

Για την MLS ΠΛΗΡΟΦΟΡΙΚΗ Α.Ε.

Τμήμα Εταιρικών Ανακοινώσεων

RSS Feed: DOLAnnouncements
Posted on: 22 May 2020 16:09
Author: CORAL A.E.
Subject: Συναλλαγές της ΤΡΑΠΕΖΑΣ OPTIMA BANK A.E. (ρυθμιζόμενη πληροφορία Ν.3556/2007)

Full article link: http://dev-www1.helex.gr:8080/el/web/guest/companies-announcements-full-content/-/asset_publisher/bMe2sOcNyQuy/content/id/5433470

Η CORAL AE, σύμφωνα με τους Ν. 3556/2007 και 3606/2007, ανακοινώνει ότι η ΤΡΑΠΕΖΑ OPTIMA BANK A.E. την ενημέρωσε ότι στις 21/05/2020 προέβη σε αγορά 25 ομολογιών εκδόσεως CORAL AE συνολικής αξίας ΕΥΡΩ 24.750,00.

Η γνωστοποίηση εκ μέρους της ΤΡΑΠΕΖΑΣ OPTIMA BANK A.E. προς την Εταιρία και ακολούθως η ανακοίνωση της Εταιρίας προς τις αρχές της Κεφαλαιαγοράς, γίνεται επειδή ο κ. Πέτρος Τζαννετάκης είναι μη εκτελεστικό μέλος του Δ.Σ. της ΤΡΑΠΕΖΑΣ OPTIMA BANK A.E., ενώ κατέχει τη θέση του μη εκτελεστικού μέλους του Δ.Σ. της CORAL AE.

Ο κ. Πέτρος Τζαννετάκης είναι πρόσωπο υπόχρεο να γνωστοποιεί τις χρηματιστηριακές συναλλαγές του με αντικείμενο ομολογίες εκδόσεως CORAL AE (άρθρο 19 του Κανονισμού ΕΕ 596/2014).

Μαρούσι, 22 Μαΐου 2020

Το Διοικητικό Συμβούλιο

RSS Feed: DOLAnnouncements
Posted on: 22 May 2020 16:18
Author: Μ.Ι.Σ. ΠΛΗΡΟΦΟΡΙΚΗ Α.Ε.
Subject: ΑΝΑΚΟΙΝΩΣΗ ΣΧΕΤΙΚΗ ΜΕ ΟΜΟΛΟΓΙΕΣ

Full article link: http://dev-www1.helex.gr:8080/el/web/guest/companies-announcements-full-content/-/asset_publisher/bMe2sOcNyQuy/content/id/5433480

Η εταιρία ΜΙΣ Πληροφορική Α.Ε σε απάντηση επιστολής που έλαβε από τους εκπροσώπους των ομολογιούχων ανακοινώνει τα κάτωθι

Συνεργαζόμαστε πολύ στενά με τις εποπτικές αρχές και τους ορκωτούς ελεγκτές μας και κάνουμε κάθε απαραίτητη ενέργεια με σκοπό την άρση της αναστολής διαπραγμάτευσης της μετοχής και των ομολόγων της εταιρίας.

Πιο συγκεκριμένα ακολουθούμε τις οδηγίες της Επιτροπής Κεφαλαιαγοράς όπως ορίζονται σε σχετικό εμπιστευτικό έγγραφο που μας απεστάλη.

Επίσης, με την άρση της αναστολής διαπραγμάτευσης, θα προβούμε σε όλες τις απαραίτητες ενέργειες προκειμένου να πραγματοποιηθεί επαναξιολόγηση της πιστωτικής διαβάθμισης της εταιρίας από την ICAP.

Παράλληλα, κατά τη γνώμη μας, δεν συντρέχει μέχρι σήμερα κάποιο γεγονός καταγγελίας.

Τέλος η εταιρία θα προχωρήσει στην καταβολή του κουπονιού της 31/5 στο ακέραιο, όπως άλλωστε πραγματοποίησε μέχρι σήμερα για όλες τις υποχρεώσεις της απέναντι στους ομολογιούχους της.

RSS Feed: DOLAnnouncements
Posted on: 22 May 2020 16:36
Author: AUTOHELLAS A.T.E.E.
Subject: ΑΝΑΚΟΙΝΩΣΗ ΡΥΘΜΙΖΟΜΕΝΗΣ ΠΛΗΡΟΦΟΡΙΑΣ ΤΟΥ Ν.
3556/2007: Γνωστοποίηση συναλλαγών

Full article link: http://dev-www1.helex.gr:8080/el/web/guest/companies-announcements-full-content/-/asset_publisher/bMe2sOcNyQuy/content/id/5433490

Κηφισιά, 22 Μαΐου 2020

Η AUTOHELLAS A.T.E.E. σύμφωνα με τις διατάξεις του Νόμου 3556/2007 γνωστοποιεί ότι, στις 20/05/2020, η Πρόεδρος του Δ.Σ. και Γενική Διευθύντρια κα. Εμμανουέλλα Βασιλάκη, (που έχει συμπεριληφθεί στον κατάλογο υπόχρεων προσώπων του άρθρου 13 παρ.3 του Νόμου 3340/2005), προέβη στην Αγορά συνολικά 25.000 ονομαστικών μετοχών της AUTOHELLAS A.T.E.E. αξίας € 96.124,57 και στις 21/05/2020 προέβη στην αγορά 10.000 ονομαστικών μετοχών της AUTOHELLAS A.T.E.E. αξίας € 33.500,00.

Ομολογιακά Δάνεια Επιχειρήσεων – Οργανωμένη Αγορά (Μετατρέψιμα)

Πλήθος Εισηγμένων Ομολογιών	Ονομαστική αξία	Τιμή έκδοσης	Σημερινό επιτόκιο	Ημερ. λήξης	Διάρκεια (έτη)	Σημείωση	Τοκομερίδιο		Μον. Διαπρα.	Ομόλογα Επιχειρήσεων	Κατωτ Τιμή	Ανωτ Τιμή	Τιμή κλεισ.	Προηγ. Κλείσιμο-ημέρια	Όγκος	Αξία Συναλλαγών	Τελευταία εντολή			Μεγ έτους	
							Κοινό	Προτιμησιακό									Τιμή	Αγορ./ Πώλ.	Ημερομηνία		λαχ
171.246.551	0.30	0.30	1.00	11/10/2025	9	---	15	---	1	FORTHNET A.E. (Μ.Ο.Δ.)	---	---	---	---	---	---	10.0000	A	04/05/2020	100.0000	100.0000

Σημειώσεις Εταιρικών Ομολόγων

Ο Όγκος Συναλλαγών υπολογίζεται ως (Τεμάχια) * (Ονομαστική Τιμή). Η Αξία Συναλλαγών υπολογίζεται ως (Τεμάχια) * (Ονομαστική Τιμή) * (Τιμή %) + (Δεδουλευμένοι Τόκοι).

Οι τιμές συναλλαγών των ομολόγων υπολογίζονται ως ποσοστό επί τοις εκατό (%) της ονομαστικής τους τιμής.

Όλα τα ομόλογα έχουν Ονομαστική Αξία εκπεφρασμένη σε Ευρώ (εκτός εάν σημειώνεται διαφορετικά).

Ομολογιακά Δάνεια Επιχειρήσεων – Οργανωμένη Αγορά (Μη Μετατρέψιμα)

Πλήθος Εισηγμένων Ομολογιών	Ονομαστική αξία	Τιμή έκδοσης	Σημερινό επιτόκιο	Ημερ. λήξης	Διάρκεια (έτη)	Σημείωση	Τοκομερίδιο		Μον. Διασπ.	Ομόλογα Επιχειρήσεων	Δεδ. Τόκος Αποδ./Λήξη		Κατωτ Τιμή	Ανωτ Τιμή	Τιμή κλεισ.	Προηγ. Κλείσιμο-ημέρια	Όγκος	Αξία Συναλλαγών	Τελευταία εντολή			Μεγ έτους		
							Κοινό	Προτιμησιακό			Τιμή	Αγορ./ Πώλ.							Ημερομηνία	λαχ έτους				
175,000	1,000.00	1,000.00	3.40	26/07/2024	5	---	2	---	1	ΑΤΤΙΚΑ Α.Ε. ΣΥΜΜΕΤΟΧΩΝ (Μη μετατρέψιμο)	11.3333	10.2080	77.0000	79.0000	79.0000	78.0000	20/05/2020	53,000	41,925.67	77.5000	A	22/05/2020	60.0000	100.0000
300,000	1,000.00	1,000.00	3.10	27/06/2022	5	---	6	---	1	ΜΥΤΙΛΗΝΑΙΟΣ Α.Ε. ΟΜ. ΕΠΙΧΕΙΡΗΣΕΩΝ (Μη Μετατρέψιμο)	13.0028	3.0820	99.4500	99.6900	99.4748	99.5000	21/05/2020	265,000	267,054.04	99.0500	A	22/05/2020	88.5000	101.0000
50,000	1,000.00	1,000.00	4.25	20/06/2022	5	---	6	---	1	ΣΥΣΤΗΜΑΤΑ SUNLIGHT Α.Β.Ε.Ε. (Μη Μετατρέψιμο)	18.6528	3.9240	99.6000	99.7645	99.6733	100.0140	21/05/2020	62,000	62,953.92	99.6501	A	22/05/2020	88.0000	102.0000
40,000,000	1.00	1.00	5.00	04/10/2021	5	---	15	---	1	HOUSEMARKET Α.Ε. (Μη Μετατρέψιμο)	0.0069	4.2220	100.0000	100.0000	100.0000	99.7080	20/05/2020	50,000	50,347.20	100.0000	A	22/05/2020	93.8736	105.1000
24,260	1,000.00	1,000.00	4.95	26/06/2023	5	---	4	---	1	B&F Α.Β.Ε.Ε. ΕΝΔΥΜΑΤΩΝ (Μη μετατρέψιμο)	20.7625	11.2120	82.9694	82.9694	82.9694	85.0000	21/05/2020	2,000	1,700.91	83.0000	A	22/05/2020	68.0000	94.9999
90,000	1,000.00	1,000.00	3.00	11/05/2023	5	---	5	---	1	CORAL Α.Ε. (Μη μετατρέψιμο)	1.2500	3.1680	99.0000	99.8000	99.0000	99.0000	21/05/2020	125,000	123,970.25	99.0000	A	22/05/2020	89.4200	105.0000
120,000	1,000.00	1,000.00	3.95	04/04/2025	7	---	5	---	1	ΓΕΚ ΤΕΡΝΑ Α.Ε. (Μη μετατρέψιμο)	5.4861	3.4640	100.8000	100.8000	100.8000	99.8150	21/05/2020	3,000	3,040.46	100.1000	A	22/05/2020	91.0000	107.2000
150,000	1,000.00	1,000.00	2.60	22/10/2026	7	---	2	---	1	ΤΕΡΝΑ ΕΝΕΡΓΕΙΑΚΗ Μ.Α.Ε.Χ. (Μη μετατρέψιμο)	2.4556	2.8180	98.5500	98.6000	98.5643	97.5570	21/05/2020	14,000	13,833.38	98.0000	A	22/05/2020	84.4000	102.8000
200,000	1,000.00	1,000.00	3.60	12/03/2026	7	---	3	---	1	ΑΕΡΟΠΟΡΙΑ ΑΙΓΑΙΟΥ Α.Ε. (Μη μετατρέψιμο)	7.5000	6.8000	85.0000	86.0000	85.2952	84.1140	21/05/2020	42,000	36,139.00	85.0000	A	22/05/2020	54.7313	107.3000

Σημειώσεις Εταιρικών Ομολόγων

Ο Όγκος Συναλλαγών υπολογίζεται ως (Τεμάχια) * (Ονομαστική Τιμή). Η Αξία Συναλλαγών υπολογίζεται ως (Τεμάχια) * (Ονομαστική Τιμή) * (Τιμή %) + (Δεδουλευμένοι Τόκοι).

Οι τιμές συναλλαγών των ομολόγων υπολογίζονται ως ποσοστό επί τοις εκατό (%) της ονομαστικής τους τιμής.

Όλα τα ομόλογα έχουν Ονομαστική Αξία εκπεφρασμένη σε Ευρώ (εκτός εάν σημειώνεται διαφορετικά).

Ομόλογα Ελληνικού Δημοσίου

Πλήθος Εισηγμ. Ομολογιών	Ονομ. αξία	Σημερινό επιτόκιο	Υπολογισμός Δεδουλευμένων	Ημερ/νία Λήξης [1]	Διάρκεια (έτη)	Σημείωση	Ημερομηνία Πληρ.	Αξία τρέχοντος	Μον. Διαπρ.	Ομόλογα Ελληνικού Δημοσίου	Κατωτ Τιμή	Ανωτ Τιμή	Τιμή κλειστ.	Προηγ. Κλείσιμο-ημ/νία	Όγκος	Αξία Συναλλαγών	Τελευταία εντολή Αγορ./ Πώλ. Ημερομηνία
3,000,000	1,000.00	4.38	Πργμ/Πργμ	01/08/2022	5	---	01/08	4.38	1	ΟΕΔ-ΣΤΘ-010822-05Χ-4,375-1,000	---	---	---	---	---	---	1.0000 A 28/11/2018
2,500,000	1,000.00	1.88	Πργμ/Πργμ	04/02/2035	15	---	04/02	1.88	1	ΟΕΔ-ΣΤΘ-040235-15Χ-1,875-1,000	---	---	---	---	---	---	---
2,500,000	1,000.00	3.45	Πργμ/Πργμ	02/04/2024	5	---	02/04	3.45	1	ΟΕΔ-ΣΤΘ-020424-05Χ-3,450-1,000	---	---	---	---	---	---	---
4,355,990,324	1.00	3.50	Πργμ/Πργμ	30/01/2023	5	---	01/02 - 31/01	3.50	1	ΟΕΔ-ΣΤΘ-300123-05Χ-3,500-1,00	---	---	---	94.5720 13/07/2018	---	---	1.0000 A 28/11/2018
5,962,747,327	1.00	3.75	Πργμ/Πργμ	30/01/2028	10	---	/02 - 01/02 - 31/	3.75	1	ΟΕΔ-ΣΤΘ-300128-10Χ-3,750-1,00	---	---	---	85.4610 13/07/2018	---	---	1.0000 A 28/11/2018
6,091,218,404	1.00	3.90	Πργμ/Πργμ	30/01/2033	15	---	/02 - 01/02 - 31/	3.90	1	ΟΕΔ-ΣΤΘ-300133-15Χ-3,900-1,00	---	---	---	78.6730 13/07/2018	---	---	1.0000 A 28/11/2018
4,805,399,486	1.00	4.00	Πργμ/Πργμ	30/01/2037	19	---	/02 - 01/02 - 31/	4.00	1	ΟΕΔ-ΣΤΘ-300137-19Χ-4,000-1,00	---	---	---	77.0370 13/07/2018	---	---	1.0000 A 28/11/2018
4,603,713,186	1.00	4.20	Πργμ/Πργμ	30/01/2042	24	---	/02 - 01/02 - 31/	4.20	1	ΟΕΔ-ΣΤΘ-300142-24Χ-4,200-1,00	---	---	---	77.7640 13/07/2018	---	---	1.0000 A 28/11/2018
550,418,123	1.00	3.65	Πργμ/Πργμ	24/02/2023	11	---	24/02	3.65	1	ΟΕΔ-ΣΤΘ-240223-11Χ-2,000-1,00	---	---	---	10.0000 22/06/2015	---	---	10.0000 A 11/07/2019
445,007,576	1.00	3.65	Πργμ/Πργμ	24/02/2024	12	---	24/02	3.65	1	ΟΕΔ-ΣΤΘ-240224-12Χ-2,000-1,00	---	---	---	10.0000 22/06/2015	---	---	---
423,674,226	1.00	3.65	Πργμ/Πργμ	24/02/2025	13	---	24/02	3.65	1	ΟΕΔ-ΣΤΘ-240225-13Χ-2,000-1,00	---	---	---	10.0000 22/06/2015	---	---	---
212,292,153	1.00	3.65	Πργμ/Πργμ	24/02/2026	14	---	24/02	3.65	1	ΟΕΔ-ΣΤΘ-240226-14Χ-2,000-1,00	---	---	---	10.0000 22/06/2015	---	---	---
160,621,352	1.00	3.65	Πργμ/Πργμ	24/02/2027	15	---	24/02	3.65	1	ΟΕΔ-ΣΤΘ-240227-15Χ-2,000-1,00	---	---	---	10.0000 22/06/2015	---	---	---
183,244,055	1.00	3.65	Πργμ/Πργμ	24/02/2028	16	---	24/02	3.65	1	ΟΕΔ-ΣΤΘ-240228-16Χ-2,000-1,00	---	---	---	10.0000 22/06/2015	---	---	---
164,802,894	1.00	3.65	Πργμ/Πργμ	24/02/2029	17	---	24/02	3.65	1	ΟΕΔ-ΣΤΘ-240229-17Χ-2,000-1,00	---	---	---	10.0000 22/06/2015	---	---	---
165,460,943	1.00	3.65	Πργμ/Πργμ	24/02/2030	18	---	24/02	3.65	1	ΟΕΔ-ΣΤΘ-240230-18Χ-2,000-1,00	---	---	---	10.0000 22/06/2015	---	---	---
129,007,241	1.00	3.65	Πργμ/Πργμ	24/02/2031	19	---	24/02	3.65	1	ΟΕΔ-ΣΤΘ-240231-19Χ-2,000-1,00	---	---	---	10.0000 22/06/2015	---	---	---
126,192,683	1.00	3.65	Πργμ/Πργμ	24/02/2032	20	---	24/02	3.65	1	ΟΕΔ-ΣΤΘ-240232-20Χ-2,000-1,00	---	---	---	10.0000 22/06/2015	---	---	---
146,905,168	1.00	3.65	Πργμ/Πργμ	24/02/2033	21	---	24/02	3.65	1	ΟΕΔ-ΣΤΘ-240233-21Χ-2,000-1,00	---	---	---	10.0000 22/06/2015	---	---	---
154,475,606	1.00	3.65	Πργμ/Πργμ	24/02/2034	22	---	24/02	3.65	1	ΟΕΔ-ΣΤΘ-240234-22Χ-2,000-1,00	---	---	---	10.0000 22/06/2015	---	---	---
144,429,441	1.00	3.65	Πργμ/Πργμ	24/02/2035	23	---	24/02	3.65	1	ΟΕΔ-ΣΤΘ-240235-23Χ-2,000-1,00	---	---	---	10.0000 22/06/2015	---	---	---
166,211,676	1.00	3.65	Πργμ/Πργμ	24/02/2036	24	---	24/02	3.65	1	ΟΕΔ-ΣΤΘ-240236-24Χ-2,000-1,00	---	---	---	10.0000 22/06/2015	---	---	---
145,461,669	1.00	3.65	Πργμ/Πργμ	24/02/2037	25	---	24/02	3.65	1	ΟΕΔ-ΣΤΘ-240237-25Χ-2,000-1,00	---	---	---	10.0000 22/06/2015	---	---	---
146,941,087	1.00	3.65	Πργμ/Πργμ	24/02/2038	26	---	24/02	3.65	1	ΟΕΔ-ΣΤΘ-240238-26Χ-2,000-1,00	---	---	---	10.0000 22/06/2015	---	---	---
135,115,612	1.00	3.65	Πργμ/Πργμ	24/02/2039	27	---	24/02	3.65	1	ΟΕΔ-ΣΤΘ-240239-27Χ-2,000-1,00	---	---	---	10.0000 22/06/2015	---	---	---
141,909,637	1.00	3.65	Πργμ/Πργμ	24/02/2040	28	---	24/02	3.65	1	ΟΕΔ-ΣΤΘ-240240-28Χ-2,000-1,00	---	---	---	10.0000 22/06/2015	---	---	---
136,788,720	1.00	3.65	Πργμ/Πργμ	24/02/2041	29	---	24/02	3.65	1	ΟΕΔ-ΣΤΘ-240241-29Χ-2,000-1,00	---	---	---	10.0000 22/06/2015	---	---	---
163,643,410	1.00	3.65	Πργμ/Πργμ	24/02/2042	30	---	24/02	3.65	1	ΟΕΔ-ΣΤΘ-240242-30Χ-2,000-1,00	---	---	---	10.0000 22/06/2015	---	---	---
4,000,000	1,000.00	3.88	Πργμ/Πργμ	12/03/2029	10	---	12/03	3.88	1	ΟΕΔ-ΣΤΘ-120329-10Χ-3,875-1,0000	---	---	---	---	---	100.0000 A 15/10/2019	
503,753	1,000.00	0.32	FLR Πργμ/360	16/09/2021	2	---	16/03 - 16/09	---	1	ΟΕΔ-ΚΥΜ-160921-02Χ-0,319-1,000	---	---	---	---	---	---	---
3,000,000	1,000.00	3.38	Πργμ/Πργμ	15/02/2025	7	---	15/02	3.38	1	ΟΕΔ-ΣΤΘ-150225-07Χ-3,375-1,000	---	---	---	---	---	---	---
250,250	1,000.00	2.90	Πργμ/Πργμ	20/03/2023	4	---	20/03	2.90	1	ΟΕΔ-ΣΤΘ-200323-04Χ-2,900-1,000	---	---	---	---	---	---	---
964,000	1,000.00	3.25	Πργμ/Πργμ	20/03/2025	6	---	20/03	3.25	1	ΟΕΔ-ΣΤΘ-200325-06Χ-3,250-1,000	---	---	---	---	---	---	---
2,100,000	1,000.00	3.55	Πργμ/Πργμ	20/03/2026	7	---	20/03	3.55	1	ΟΕΔ-ΣΤΘ-200326-07Χ-3,550-1,000	---	---	---	---	---	---	---
3,314,250	1,000.00	3.25	Πργμ/Πργμ	20/03/2050	30	---	20/03	3.25	1	ΟΕΔ-ΣΤΘ-200350-30Χ-3,250-1,000	---	---	---	---	---	---	---

Σημειώσεις Ομολόγων Ελλ. Δημοσίου

Ο Όγκος Συναλλαγών υπολογίζεται ως (Τεμάχια) * (Ονομαστική Τιμή). Η Αξία Συναλλαγών υπολογίζεται ως (Τεμάχια) * (Ονομαστική Τιμή) * (Τιμή %) + (Δεδουλευμένοι Τόκοι)

Η Αξία του τρέχοντος τοκομεριδίου για τις εκδόσεις Ονομαστικής Αξίας 0,01 ευρώ, αναφέρεται σε Ονομαστική Αξία 100 ευρώ.

FLR (= Floating Interest Rate) Ομόλογο Μεταβλητού Επιτοκίου.

[1] - Η Ημερομηνία Λήξης της τοκοφόρου περιόδου και η Ημερομηνία Πληρωμής του τοκομεριδίου.

Ομόλογα Ελληνικού Δημοσίου

Πλήθος Εισηγμ. Ομολογιών	Ονομ. αξία	Σημερινό επιτόκιο	Υπολογισμός Δεδουλευμένων	Ημερ/νία Λήξης [1]	Διάρκεια (έτη)	Σημείωση	Ημερομηνία Πληρ.	Αξία τρέχοντος	Μον. Διαπρ.	Ομόλογα Ελληνικού Δημοσίου	Κατωτ Τιμή	Ανωτ Τιμή	Τιμή κλεισ.	Προηγ. Κλείσιμο-ημ/νία	Όγκος	Αξία Συναλλαγών	Τελευταία εντολή Αγορ./ Πώλ. Ημερομηνία
2,000,000	1,000.00	2.00	Πργμ/Πργμ	22/04/2027	7	---	22/04	2.00	1	ΟΕΔ-ΣΤΘ-220427-07Χ-2,000-1,000	---	---	---	---	---	---	99.9000 A 22/04/2020
2,500,000	1,000.00	1.88	Πργμ/Πργμ	23/07/2026	7	---	23/07	1.88	1	ΟΕΔ-ΣΤΘ-230726-07Χ-1,875-1,000	---	---	---	---	---	---	---

Σημειώσεις Ομολόγων Ελλ. Δημοσίου

Ο Όγκος Συναλλαγών υπολογίζεται ως (Τεμάχια) * (Ονομαστική Τιμή). Η Αξία Συναλλαγών υπολογίζεται ως (Τεμάχια) * (Ονομαστική Τιμή) * (Τιμή %) + (Δεδουλευμένοι Τόκοι)

Η Αξία του τρέχοντος τοκομεριδίου για τις εκδόσεις Ονομαστικής Αξίας 0,01 ευρώ, αναφέρεται σε Ονομαστική Αξία 100 ευρώ.

FLR (= Floating Interest Rate) Ομόλογο Μεταβλητού Επιτοκίου.

[1] - Η Ημερομηνία Λήξης της τοκοφόρου περιόδου και η Ημερομηνία Πληρωμής του τοκομεριδίου.

Έντοκα Γραμμάτια & Zero Coupon Ομόλογα Ελληνικού Δημοσίου

Ημερ/νία	Διάρκειας 13 εβδομάδων									Διάρκειας 26 εβδομάδων									Διάρκειας 52 εβδομάδων									
	Ημερ/νία Λήξης	Αρχικό Επιτόκιο	Πλήθος Εισηγμένων	Ονομική αξία	Τιμή έκδοσης	Τελευταία Τιμή	Συναλλαγή Ημερομηνία	Όγκος Συναλλαγών	Σημ.	Ημερ/νία Λήξης	Αρχικό Επιτόκιο	Πλήθος Εισηγμένων	Ονομική αξία	Τιμή έκδοσης	Τελευταία Τιμή	Συναλλαγή Ημερομηνία	Όγκος Συναλλαγών	Σημ.	Ημερ/νία Λήξης	Αρχικό Επιτόκιο	Πλήθος Εισηγμένων	Ονομική αξία	Τιμή έκδοσης	Τελευταία Τιμή	Συναλλαγή Ημερομηνία	Όγκος Συναλλαγών	Σημ.	
14/06/2019	---	---	---	---	---	---	---	---	---	---	---	---	---	---	---	---	---	---	---	---	---	---	---	---	---	---	---	---
13/09/2019	---	---	---	---	---	---	---	---	---	---	---	---	---	---	---	---	---	---	---	---	---	---	---	---	---	---	---	---
13/12/2019	---	---	---	---	---	---	---	---	---	---	---	---	---	---	---	---	---	---	---	---	---	---	---	---	---	---	---	---
13/03/2020	---	---	---	---	---	---	---	---	---	---	---	---	---	---	---	---	---	---	---	---	---	---	---	---	---	---	---	---

Ημερήσιο Δελτίο Τιμών

Έτος: 141 Αύξων Αριθμός Συνεδρίασης: 94

Ενότητα 5: Ομόλογα Ελληνικού Δημοσίου Διαπραγματεύσιμα με τη Μέθοδο Εκφώνησης - Αντιφώνησης

Παρασκευή, 22 Μαΐου, 2020

Ομόλογα σε Κυκλοφορία	Νόμισμα / Ελάχιστη διαπραγ.	Ημερομηνία Πληρ.	Αξία τρέχοντος τοκομεριδίου	Σημείωση	Τοκομερίδιο	Μονάδα διαπίσης	Ημερ/νία Έκδοσης	Διάρκεια (έτη)	Σημερινό επιτόκιο	Υ.Δ.Τ σε	Ομόλογα	Τελευταία τιμή προηγ.	Τελευτ. Τιμή	Εκφ. τοις μετρητοίς (€) Αγорг. / Πώλ Ημερομηνία	Συναλλαγές σε τμχ	Ελάχιστο ζωής	Μέγιστο ζωής		
0	GBP / 10	01/12	0.25	---	63	1	01/12/1928	100	2.5	360	Ε.Κ.Τ.Ε.	---	---	---	---	---	---		
103,746	GBP / 10	01/12	0.25	---	61	1	01/12/1930	98	2.5	360	Ε.Κ.Τ.Ε. σειρά	2.27	05/02/1996	2.27	Π	05/02/1996	---	2.27	2.27

Νομικών Προσώπων και Εταιρειών σε Συνάλλαγμα και Ευρο

Σημειώσεις Ομολόγων Ελλ. Δημοσίου

Υ.Δ.Τ: Υπολογισμός Δεδουλευμένων Τόκων.

FLR (= Floating Interest Rate) Ομόλογο Μεταβλητού Επιτοκίου.

Η ελάχιστη διαπραγματεύσιμη Ονομαστική Αξία για όλους τους Άυλους Τίτλους του Δημοσίου είναι τα 100 Ευρώ.

(μφρ-0)

Πίνακας Μελών Χρηματιστηρίου Αθηνών και Μελών ΕΤ.ΕΚ.

Επωνυμία	Διεύθυνση	Τηλέφωνο	Φαξ	Αγορά Μετοχών			Αγορά Παραγώγων		Μέλη ΕΤ.ΕΚ.	
				Μέλος Αγοράς	Μέλος εξ Αποστάσεως	Ειδικός Διαπρήτης	Διαπρήτης	Ειδικός Διαπρήτης	Γενικό Εκκαθ/στικό	Άμεσο Εκκαθ/στικό
AEONIC SECURITIES C.I.F. P.L.C.	ΛΑΪΟΥ 6, ΓΡ. 301B, ANNA COURT ,	35725337600		a						
ALPHA ΤΡΑΠΕΖΑ Α.Ε.	ΣΤΑΔΙΟΥ 40, ΑΘΗΝΑ	(210)-3265546	(210)-3265811						a	
ΛΕΩΦ. ΑΘΗΝΩΝ 103, ΑΘΗΝΑ		+30 2103436820	210-3436270							
ΣΤΑΔΙΟΥ 40, ΑΘΗΝΑ		(210)-3260000	(210)-3264116							
ARGUS STOCKBROKERS LTD	25 ΛΕΩΦΟΡΟΣ ΔΗΜΟΣΘΕΝΗ ΣΕΒΕΡΗ 25 ,	0035722717000		a	a		a			
ATLANTIC SECURITIES LTD	ΠΡΟΔΡΟΜΟΥ 37 37,	0035722445400		a						
ATLANTIC SECURITIES LTD	ΠΡΟΔΡΟΜΟΥ 37 ,	0035722445400			a					
ΑΧΟΝ ΧΡΗΜΑΤΙΣΤΗΡΙΑΚΗ Α.Ε.Π.Ε.Υ.	ΣΤΑΔΙΟΥ 48 48, ΑΘΗΝΑ	2103363800		a			a			
ΒΕΤΑ ΧΡΗΜΑΤΙΣΤΗΡΙΑΚΗ Α.Ε.Π.Ε.Υ.	Λ.ΑΛΕΞΑΝΔΡΑΣ 29 29 , ΑΘΗΝΑ	2106478930		a		a	a			a
BNP PARIBAS SECURITIES SERVICES	ΛΑΜΨΑΚΟΥ 2 2, ΑΘΗΝΑ	2107468500							a	
BOFA SECURITIES EUROPE SA	112 AVENUE KL?BER 75116 ,	+33 153655555		a	a					
CAPITAL ΑΧΕΠΕΥ	ΜΗΤΡΟΠΟΛΕΩΣ 58 58, ΑΘΗΝΑ	2103369700		a			a			
CFS ΧΡΗΜΑΤΙΣΤΗΡΙΑΚΗ Α.Ε.Π.Ε.Υ.	ΠΑΠΑΡΡΗΓΟΠΟΥΛΟΥ 3 3, ΑΘΗΝΑ	2103360800		a						
CITIGROUP GLOBAL MARKETS EUROPE AG	REUTERWEG 16 FRANKFURT 16,	+49 691366-0		a	a					
CITIGROUP GLOBAL MARKETS LIMITED	33 CANADA SQUARE -CANARY WHARF 1,	+44 02079864000		a	a					
CREDIT SUISSE SECURITIES (EUROPE) LIMITED	ONE CABOT SQUARE 1 , LONDON	+44 2078888888		a	a					
CREDIT SUISSE SECURITIES SOCIEDAD DE VALORES SA	CALLE AYALA 42, 3A PLANTA-B MADRID ,	+34917916000			a					
DEUTSCHE BANK AG	GREAT WINCHESTER STREET 1 , LONDON	+44 20 754 54209	00441133361437		a					
EUROBANK EQUITIES Α.Ε.Π.Ε.Υ.	ΦΙΛΕΛΛΗΝΩΝ 10 & ΞΕΝΟΦΩΝΤΟΣ 13 , ΑΘΗΝΑ	2103720000		a		a	a			a
EUROCORP Α.Ε.Π.Ε.Υ.	ΠΛ.ΦΙΛΙΚΗΣ ΕΤΑΙΡΕΙΑΣ 14 14, ΑΘΗΝΑ	2107263600		a			a			a
EUROTRUST ΧΡΗΜΑΤΙΣΤΗΡΙΑΚΗ Α.Ε.Π.Ε.Υ.	ΣΕΒΑΣΤΟΥΠΟΛΕΩΣ 113 113, ΑΘΗΝΑ	2103363100		a						
EUROXX ΧΡΗΜΑΤΙΣΤΗΡΙΑΚΗ Α.Ε.Π.Ε.Υ.	ΠΑΛΛΑΙΟΛΟΓΟΥ 7, ΧΑΛΑΝΔΡΙ	(210)-6879400	(210)-6879401				a	a		a
ΠΑΛΛΑΙΟΛΟΓΟΥ 7, ΧΑΛΑΝΔΡΙ		+30 2106879400	210-6879401							
GLOBAL CAPITAL SECURITIES & FINANCIAL SERVICES LTD	Λ.ΑΡΧΙΕΠΙΣΚΟΠΟΥ ΜΑΚΑΡΙΟΥ Γ50 50,	0035722710710		a	a					
HSBC FRANCE	Λ.ΜΕΣΣΟΓΕΙΩΝ 109-111 109-111,	2106960000							a	
INDEX ΧΡΗΜΑΤΙΣΤΗΡΙΑΚΗ Α.Ε.Π.Ε.Υ.	ΔΡΑΓΑΤΣΑΝΙΟΥ 6 6, ΑΘΗΝΑ	2103213920		a						
LAIKI FINANCIAL SERVICES LTD	ΛΕΩΦ. ΒΥΡΩΝΟΣ 26, ΛΕΥΚΩΣΙΑ ΚΥΠΡΟΥ	357 22367367	357 22718567		a					
MEGA EQUITY SECURITIES & FINANCIAL SERVICES PUBLIC LTD	ΛΕΩΦ.ΓΡΙΒΑ ΔΙΓΓΕΝΗ 42-44 42-44,	0035722711711		a	a		a			
MERIT ΧΡΗΜΑΤΙΣΤΗΡΙΑΚΗ Α.Ε.Π.Ε.Υ.	ΣΟΦΟΚΛΕΟΥΣ 5 5, ΑΘΗΝΑ	2103671880		a		a	a			a
MERRILL LYNCH INTERNATIONAL	2 KING EDWARD STREET 2 , LONDON	+44 20276281000		a	a					
NUNTIOUS ΧΡΗΜΑΤΙΣΤΗΡΙΑΚΗ Α.Ε.Π.Ε.Υ.	ΔΡΑΓΑΤΣΑΝΙΟΥ 6 6, ΑΘΗΝΑ	2103350599		a						
ONE PLUS CAPITAL LIMITED	75 PRODROMOU AVENUE NICOSIA 1307 ,	35722873760		a	a					

Πίνακας Μελών Χρηματιστηρίου Αθηνών και Μελών ΕΤ.ΕΚ.

Επωνυμία	Διεύθυνση	Τηλέφωνο	Φαξ	Αγορά Μετοχών			Αγορά Παραγώγων		Μέλη ΕΤ.ΕΚ.	
				Μέλος Αγοράς	Μέλος εξ Αποστάσεως	Ειδικός Διαπρήτης	Διαπρήτης	Ειδικός Διαπρήτης	Γενικό Εκκαθιστικό	Άμεσο Εκκαθιστικό
PROCHOICE CHRIMATISTIRIAKI LTD				a	a					
ΛΕΩΦ.ΣΠΥΡΟΥ ΚΥΠΡΙΑΝΟΥ 57, ΑΚΙΝΗΤΑ Φ 57,		035724661192								
SHARELINK SECURITIES & FINANCIAL SERVICES LTD				a	a		a			
HOUSE-ΘΕΟΤΟΚΗ 6 ΜΕΓΑΡΟ ΕΛΛΗΝΑ 6 ,		+357 22554200								
SOCIETE GENERALE S.A.				a	a		a			
17 COURS VALMY, CEDEX ,		+157290504								
SOLIDUS SECURITIES Α.Ε.Π.Ε.Υ.				a			a			a
ΛΟΥΙΖΗΣ ΡΙΑΝΚΟΥΡ 64 64, ΑΘΗΝΑ		2106900600								
THE CYPRUS INVESTMENT & SECURITIES CORPORATION LTD				a	a					
ΛΕΩΦ. ΛΕΜΕΣΟΥ 154 154,		0035722121700								
UBS EUROPE SE				a	a					
OPERNTURM, BOCKENHEIMER LANDSTRASSE 2-4 ,		496921790								
UBS LIMITED					a					
FINSBURY AVENUE 1 , LONDON		+44 2075687135								
Α. ΣΑΡΡΗΣ ΧΡΗΜΑΤΙΣΤΗΡΙΑΚΗ Α.Ε.Π.Ε.Υ.				a						
ΔΡΑΓΑΤΣΑΝΙΟΥ 6 6, ΑΘΗΝΑ		2103367700								
ΑΛΦΑ FINANCE ΑΕΠΕΥ				a		a	a	a		a
ΜΕΡΛΙΝ 5 5, ΑΘΗΝΑ		2103677400								
Γ. Α. ΠΕΡΒΑΝΑΣ ΧΡΗΜΑΤΙΣΤΗΡΙΑΚΗ Α.Ε.Π.Ε.Υ				a						
ΣΟΦΟΚΛΕΟΥΣ 7-9 7-9, ΑΘΗΝΑ		2103727200								
ΔΥΝΑΜΙΚΗ ΧΡΗΜΑΤΙΣΤΗΡΙΑΚΗ Α.Ε.Π.Ε.Υ				a			a			a
ΤΡΑΛΛΕΩΝ 2 & Λ.ΣΥΓΓΡΟΥ 223 , ΝΕΑ ΣΜΥΡΝΗ		2103677700								
ΕΘΝΙΚΗ ΤΡΑΠΕΖΑ ΤΗΣ ΕΜΜΑΔΟΣ Α.Ε.				a		a	a		a	
ΑΚΑΔΗΜΙΑΣ 68, ΑΘΗΝΑ	(210)-3328817	(210)-3328678								
ΑΙΟΛΟΥ 86, ΑΘΗΝΑ	(210)-3341000	(210)-3228187								
ΕΘΝΙΚΗ ΧΡΗΜΑΤΙΣΤΗΡΙΑΚΗ Α.Ε.Π.Ε.Υ.				a		a	a	a		
ΛΕΩΦ. ΚΗΦΙΣΙΑΣ 66 (ΚΤΗΡΙΟ Α) 66, ΜΑΡΟΥΣΙ		2107720000								
ΕΛΛΗΝΙΚΗ ΤΡΑΠΕΖΑ (ΕΠΕΝΔΥΣΙΣ) ΛΤΔ					a					
ΛΕΩΦ.ΚΥΡΙΑΚΟΥ ΜΑΤΣΗ 31 - ΤΘ 24747 , ΛΕΥΚΩΣΙΑ ΚΥΠΡΟΥ	+357 22500100	357 22500110								
ΕΛΛΗΝΟΑΜΕΡΙΚΑΝΙΚΗ ΧΡΗΜΑΤΙΣΤΗΡΙΑΚΗ ΑΕΠΕΥ				a		a	a			a
ΑΝΔΡΕΑ ΠΑΠΑΝΔΡΕΟΥ 27 27, ΜΑΡΟΥΣΙ		2103311100								
Ι. Χ. ΜΑΥΡΙΚΗΣ ΧΡΗΜΑΤΙΣΤΗΡΙΑΚΗ Α.Ε.Π.Ε.Υ				a						
ΣΟΦΟΚΛΕΟΥΣ 5 5, ΑΘΗΝΑ		2103216730								
ΚΑΠΠΑ ΧΡΗΜΑΤΙΣΤΗΡΙΑΚΗ Α.Ε.Π.Ε.Υ.				a			a			
ΒΑΛΛΩΡΙΤΟΥ 15 15, ΑΘΗΝΑ		2103678600								
ΚΑΡΑΜΑΝΩΦ ΧΡΗΜΑΤΙΣΤΗΡΙΑΚΗ Α.Ε.Π.Ε.Υ.				a			a			
ΠΛ.ΑΓ.ΘΕΟΔΩΡΩΝ 2 2, ΑΘΗΝΑ		2103212947								
ΚΥΚΛΟΣ ΧΡΗΜΑΤΙΣΤΗΡΙΑΚΗ Α.Ε.Π.Ε.Υ.				a			a			a
ΠΑΝΕΠΙΣΤΗΜΙΟΥ 39 39, ΑΘΗΝΑ		2103364300								
ΛΕΩΝ ΔΕΠΟΛΑΣ ΧΡΗΜΑΤΙΣΤΗΡΙΑΚΗ Α.Ε.Π.Ε.Υ.				a		a	a			
ΧΡΗΣΤΟΥ ΛΑΔΑ 1 1, ΑΘΗΝΑ		2103213276 -28								
Ν. ΧΡΥΣΟΧΟΙΔΗΣ ΧΡΗΜΑΤΙΣΤΗΡΙΑΚΗ Α.Ε.Π.Ε.Υ				a			a			a
ΣΟΦΟΚΛΕΟΥΣ 7-9 7-9, ΑΘΗΝΑ		2103213913								
ΠΑΝΤΕΛΑΚΗΣ ΧΡΗΜΑΤΙΣΤΗΡΙΑΚΗ Α.Ε.Π.Ε.Υ				a		a	a	a		
ΕΘΝΙΚΗΣ ΑΝΤΙΣΤΑΣΕΩΣ 57, ΚΤΙΡΙΟ Β 57, ΧΑΛΑΝΔΡΙ		2106965000								
ΠΕΙΡΑΙΩΣ Α.Ε.Π.Ε.Υ.				a		a	a	a		a
ΣΤΑΔΙΟΥ 10 10, ΑΘΗΝΑ		2103354100								
ΠΗΓΑΣΟΣ ΧΡΗΜΑΤΙΣΤΗΡΙΑΚΗ Α.Ε.Π.Ε.Υ.				a			a			
ΒΑΛΛΩΡΙΤΟΥ 17 & ΑΜΕΡΙΚΗΣ 17 , ΑΘΗΝΑ		2103670700								
ΣΤ. ΕΜ. ΛΑΥΡΕΝΤΑΚΗΣ ΧΡΗΜΑΤΙΣΤΗΡΙΑΚΗ Α.Ε.Π.Ε.Υ.				a			a			
ΣΟΦΟΚΛΕΟΥΣ 7-9 7-9, ΑΘΗΝΑ		2103213336								
ΤΡΑΠΕΖΑ EUROBANK ΑΕ									a	
ΟΘΩΝΟΣ 8 , ΑΘΗΝΑ		2103337000								
ΤΡΑΠΕΖΑ ΟΡΤΙΜΑ BANK Α.Ε.				a		a	a	a	a	
ΑΙΓΙΛΑΙΩΣ 32 & ΠΑΡΑΔΕΙΣΟΥ 32 , ΜΑΡΟΥΣΙ		2108173111								
ΤΡΑΠΕΖΑ ΠΕΙΡΑΙΩΣ Α.Ε.				a			a		a	
ΑΜΕΡΙΚΗΣ 4, ΑΘΗΝΑ	(210)-3335000	(210)-3335079								
	(210)-3335918	(210)-3254207								
ΑΜΕΡΙΚΗΣ 4, ΑΘΗΝΑ	+30 2103335000	210-3335079								

Πίνακας Μετοχών Υπό Ειδική Διαπραγμάτευση

Χρέογραφο	Κατηγορία Διαπραγμάτευσης
Ειδικός Διαπραγματευτής	Έναρξη Ειδικής Διαπραγμάτευσης
MLS ΠΛΗΡΟΦΟΡΙΚΗ (ΚΟ)	Κατάσταση σε Αναστολή
ΠΕΙΡΑΙΩΣ Α.Ε.Π.Ε.Υ.	01/08/2019
ALPHA ETF FTSE Athex Large Cap	Διαπραγματεύσιμα Αμοιβαία Κεφάλαια (Δ.Α.Κ.)
ΑΛΦΑ FINANCE ΑΕΠΕΥ	02/01/1900
ΕΘΝΙΚΗ ΧΡΗΜΑΤΙΣΤΗΡΙΑΚΗ Α.Ε.Π.Ε.Υ.	02/01/1900
A.S. COMPANY (ΚΟ)	Κύρια Αγορά
EUROBANK EQUITIES Α.Ε.Π.Ε.Υ.	01/04/2019
ALPHA BANK (ΚΟ)	Κύρια Αγορά
EUROBANK EQUITIES Α.Ε.Π.Ε.Υ.	22/10/2006
MERIT ΧΡΗΜΑΤΙΣΤΗΡΙΑΚΗ Α.Ε.Π.Ε.Υ.	03/09/2012
ΑΛΦΑ FINANCE ΑΕΠΕΥ	29/02/2016
ΕΘΝΙΚΗ ΧΡΗΜΑΤΙΣΤΗΡΙΑΚΗ Α.Ε.Π.Ε.Υ.	02/01/1900
ΕΛΛΗΝΟΑΜΕΡΙΚΑΝΙΚΗ ΧΡΗΜΑΤΙΣΤΗΡΙΑΚΗ ΑΕΠΕΥ	25/07/2014
ΛΕΩΝ ΔΕΠΟΛΑΣ ΧΡΗΜΑΤΙΣΤΗΡΙΑΚΗ Α.Ε.Π.Ε.Υ.	04/01/2016
ΠΕΙΡΑΙΩΣ Α.Ε.Π.Ε.Υ.	28/05/2009
ΑΤΤΙΚΑ ΣΥΜΜΕΤΟΧΩΝ (ΚΟ)	Κύρια Αγορά
ΕΛΛΗΝΟΑΜΕΡΙΚΑΝΙΚΗ ΧΡΗΜΑΤΙΣΤΗΡΙΑΚΗ ΑΕΠΕΥ	28/12/2017
ΑΤΤΙΚΑ BANK Α.Τ.Ε. (ΚΟ)	Κύρια Αγορά
EUROBANK EQUITIES Α.Ε.Π.Ε.Υ.	11/11/2019
EUROXX ΧΡΗΜΑΤΙΣΤΗΡΙΑΚΗ Α.Ε.Π.Ε.Υ.	22/01/2016
ΠΕΙΡΑΙΩΣ Α.Ε.Π.Ε.Υ.	20/09/2017
AUTOHELLAS (ΚΟ)	Κύρια Αγορά
EUROXX ΧΡΗΜΑΤΙΣΤΗΡΙΑΚΗ Α.Ε.Π.Ε.Υ.	02/07/2018
ΑΛΦΑ FINANCE ΑΕΠΕΥ	01/07/2019
BRIQ PROPERTIES (ΚΟ)	Κύρια Αγορά
EUROBANK EQUITIES Α.Ε.Π.Ε.Υ.	09/09/2019
BYTE COMPUTER (ΚΟ)	Κύρια Αγορά
MERIT ΧΡΗΜΑΤΙΣΤΗΡΙΑΚΗ Α.Ε.Π.Ε.Υ.	04/08/2008
CENERGY HOLDINGS (ΚΑ)	Κύρια Αγορά
EUROBANK EQUITIES Α.Ε.Π.Ε.Υ.	02/01/2016
ΑΛΦΑ FINANCE ΑΕΠΕΥ	02/01/2016
CNL CAPITAL (ΚΟ)	Κύρια Αγορά
MERIT ΧΡΗΜΑΤΙΣΤΗΡΙΑΚΗ Α.Ε.Π.Ε.Υ.	01/10/2018
COCA-COLA HBC AG (ΚΟ)	Κύρια Αγορά
ΕΘΝΙΚΗ ΧΡΗΜΑΤΙΣΤΗΡΙΑΚΗ Α.Ε.Π.Ε.Υ.	02/01/1900
ΠΕΙΡΑΙΩΣ Α.Ε.Π.Ε.Υ.	04/05/2015
EUROBANK HOLDINGS (ΚΟ)	Κύρια Αγορά
EUROBANK EQUITIES Α.Ε.Π.Ε.Υ.	01/06/2012
MERIT ΧΡΗΜΑΤΙΣΤΗΡΙΑΚΗ Α.Ε.Π.Ε.Υ.	06/11/2017
ΑΛΦΑ FINANCE ΑΕΠΕΥ	09/01/2006
ΕΘΝΙΚΗ ΧΡΗΜΑΤΙΣΤΗΡΙΑΚΗ Α.Ε.Π.Ε.Υ.	02/01/1900
ΕΛΛΗΝΟΑΜΕΡΙΚΑΝΙΚΗ ΧΡΗΜΑΤΙΣΤΗΡΙΑΚΗ ΑΕΠΕΥ	25/07/2014
ΛΕΩΝ ΔΕΠΟΛΑΣ ΧΡΗΜΑΤΙΣΤΗΡΙΑΚΗ Α.Ε.Π.Ε.Υ.	30/11/2018
ΠΕΙΡΑΙΩΣ Α.Ε.Π.Ε.Υ.	28/09/2009
FOURLIS ΣΥΜΜΕΤΟΧΩΝ (ΚΟ)	Κύρια Αγορά
EUROBANK EQUITIES Α.Ε.Π.Ε.Υ.	01/12/2016
ΠΕΙΡΑΙΩΣ Α.Ε.Π.Ε.Υ.	06/03/2017
INTERCONTINENTAL (ΚΟ)	Κύρια Αγορά
ΛΕΩΝ ΔΕΠΟΛΑΣ ΧΡΗΜΑΤΙΣΤΗΡΙΑΚΗ Α.Ε.Π.Ε.Υ.	03/06/2019
INTRACOM HOLDINGS (ΚΟ)	Κύρια Αγορά
ΛΕΩΝ ΔΕΠΟΛΑΣ ΧΡΗΜΑΤΙΣΤΗΡΙΑΚΗ Α.Ε.Π.Ε.Υ.	08/10/2018
JUMBO (ΚΟ)	Κύρια Αγορά
MERIT ΧΡΗΜΑΤΙΣΤΗΡΙΑΚΗ Α.Ε.Π.Ε.Υ.	06/11/2017
ΠΕΙΡΑΙΩΣ Α.Ε.Π.Ε.Υ.	06/03/2017
LAMDA DEVELOPMENT(ΚΟ)	Κύρια Αγορά
EUROBANK EQUITIES Α.Ε.Π.Ε.Υ.	08/12/2014
ΠΑΝΤΕΛΑΚΗΣ ΧΡΗΜΑΤΙΣΤΗΡΙΑΚΗ Α.Ε.Π.Ε.Υ.	06/11/2017
ΠΕΙΡΑΙΩΣ Α.Ε.Π.Ε.Υ.	29/06/2017
MARFIN INVESTMENT GROUP (ΚΟ)	Κύρια Αγορά
ΠΕΙΡΑΙΩΣ Α.Ε.Π.Ε.Υ.	02/02/2009
PROFILE (ΚΟ)	Κύρια Αγορά
ΠΑΝΤΕΛΑΚΗΣ ΧΡΗΜΑΤΙΣΤΗΡΙΑΚΗ Α.Ε.Π.Ε.Υ.	01/07/2019
QUEST ΣΥΜΜΕΤΟΧΩΝ (ΚΟ)	Κύρια Αγορά
ΒΕΤΑ ΧΡΗΜΑΤΙΣΤΗΡΙΑΚΗ Α.Ε.Π.Ε.Υ.	26/03/2018
EUROBANK EQUITIES Α.Ε.Π.Ε.Υ.	28/01/2019
TITAN CEMENT (ΚΑ)	Κύρια Αγορά
EUROBANK EQUITIES Α.Ε.Π.Ε.Υ.	06/11/2019

Πίνακας Μετοχών Υπό Ειδική Διαπραγμάτευση

Χρέογραφο	Κατηγορία Διαπραγμάτευσης
Ειδικός Διαπραγματευτής	Έναρξη Ειδικής Διαπραγμάτευσης
VIOTALCO SA/NV (ΚΑ)	Κύρια Αγορά
EUROBANK EQUITIES Α.Ε.Π.Ε.Υ.	04/03/2014
MERIT ΧΡΗΜΑΤΙΣΤΗΡΙΑΚΗ Α.Ε.Π.Ε.Υ.	17/03/2014
ΑΛΦΑ FINANCE ΑΕΠΕΥ	11/03/2008
ΑΒΑΞ Α.Ε. (ΚΟ)	Κύρια Αγορά
EUROBANK EQUITIES Α.Ε.Π.Ε.Υ.	14/12/2015
ΑΔΜΗΕ ΣΥΜΜΕΤΟΧΩΝ Α.Ε. (ΚΟ)	Κύρια Αγορά
ΕΛΛΗΝΟΑΜΕΡΙΚΑΝΙΚΗ ΧΡΗΜΑΤΙΣΤΗΡΙΑΚΗ ΑΕΠΕΥ	09/03/2020
ΠΕΙΡΑΙΩΣ Α.Ε.Π.Ε.Υ.	29/06/2017
ΓΕΚ ΤΕΡΝΑ (ΚΟ)	Κύρια Αγορά
ΠΕΙΡΑΙΩΣ Α.Ε.Π.Ε.Υ.	29/08/2019
ΔΕΗ (ΚΟ)	Κύρια Αγορά
EUROBANK EQUITIES Α.Ε.Π.Ε.Υ.	22/10/2006
MERIT ΧΡΗΜΑΤΙΣΤΗΡΙΑΚΗ Α.Ε.Π.Ε.Υ.	06/11/2017
ΑΛΦΑ FINANCE ΑΕΠΕΥ	09/01/2006
ΕΘΝΙΚΗ ΧΡΗΜΑΤΙΣΤΗΡΙΑΚΗ Α.Ε.Π.Ε.Υ.	02/01/1900
ΕΛΛΗΝΟΑΜΕΡΙΚΑΝΙΚΗ ΧΡΗΜΑΤΙΣΤΗΡΙΑΚΗ ΑΕΠΕΥ	01/09/2014
ΠΕΙΡΑΙΩΣ Α.Ε.Π.Ε.Υ.	28/09/2009
ΕΘΝΙΚΗ ΤΡΑΠΕΖΑ (ΚΟ)	Κύρια Αγορά
EUROBANK EQUITIES Α.Ε.Π.Ε.Υ.	22/10/2006
MERIT ΧΡΗΜΑΤΙΣΤΗΡΙΑΚΗ Α.Ε.Π.Ε.Υ.	03/09/2012
ΑΛΦΑ FINANCE ΑΕΠΕΥ	09/01/2006
ΕΘΝΙΚΗ ΧΡΗΜΑΤΙΣΤΗΡΙΑΚΗ Α.Ε.Π.Ε.Υ.	02/01/1900
ΕΛΛΗΝΟΑΜΕΡΙΚΑΝΙΚΗ ΧΡΗΜΑΤΙΣΤΗΡΙΑΚΗ ΑΕΠΕΥ	25/07/2014
ΛΕΩΝ ΔΕΠΟΛΑΣ ΧΡΗΜΑΤΙΣΤΗΡΙΑΚΗ Α.Ε.Π.Ε.Υ.	20/05/2015
ΠΕΙΡΑΙΩΣ Α.Ε.Π.Ε.Υ.	08/09/2008
ΕΚΤΕΡ (ΚΟ)	Κύρια Αγορά
EUROBANK EQUITIES Α.Ε.Π.Ε.Υ.	16/10/2017
ΛΕΩΝ ΔΕΠΟΛΑΣ ΧΡΗΜΑΤΙΣΤΗΡΙΑΚΗ Α.Ε.Π.Ε.Υ.	21/05/2018
ΕΛΑΣΤΡΟΝ (ΚΟ)	Κύρια Αγορά
ΛΕΩΝ ΔΕΠΟΛΑΣ ΧΡΗΜΑΤΙΣΤΗΡΙΑΚΗ Α.Ε.Π.Ε.Υ.	20/02/2017
ΕΛΒΑΛΧΑΛΚΟΡ (ΚΟ)	Κύρια Αγορά
EUROBANK EQUITIES Α.Ε.Π.Ε.Υ.	07/05/2018
ΑΛΦΑ FINANCE ΑΕΠΕΥ	07/05/2018
ΕΛΛΑΚΤΩΡ (ΚΟ)	Κύρια Αγορά
EUROXX ΧΡΗΜΑΤΙΣΤΗΡΙΑΚΗ Α.Ε.Π.Ε.Υ.	24/09/2018
ΑΛΦΑ FINANCE ΑΕΠΕΥ	18/03/2019
ΕΘΝΙΚΗ ΧΡΗΜΑΤΙΣΤΗΡΙΑΚΗ Α.Ε.Π.Ε.Υ.	02/01/1900
ΠΕΙΡΑΙΩΣ Α.Ε.Π.Ε.Υ.	22/10/2018
ΕΛΛΗΝ. ΧΡΗΜΑΤΙΣΤΗΡΙΑ-Χ.Α. (ΚΟ)	Κύρια Αγορά
ΕΘΝΙΚΗ ΧΡΗΜΑΤΙΣΤΗΡΙΑΚΗ Α.Ε.Π.Ε.Υ.	02/01/1900
ΕΛΛΗΝΟΑΜΕΡΙΚΑΝΙΚΗ ΧΡΗΜΑΤΙΣΤΗΡΙΑΚΗ ΑΕΠΕΥ	01/09/2014
ΠΕΙΡΑΙΩΣ Α.Ε.Π.Ε.Υ.	04/05/2015
ΕΛΛΗΝΙΚΑ ΠΕΤΡΕΛΑΙΑ (ΚΟ)	Κύρια Αγορά
ΕΛΛΗΝΟΑΜΕΡΙΚΑΝΙΚΗ ΧΡΗΜΑΤΙΣΤΗΡΙΑΚΗ ΑΕΠΕΥ	14/09/2015
ΠΕΙΡΑΙΩΣ Α.Ε.Π.Ε.Υ.	20/03/2017
ΕΛΤΟΝ (ΚΟ)	Κύρια Αγορά
ΒΕΤΑ ΧΡΗΜΑΤΙΣΤΗΡΙΑΚΗ Α.Ε.Π.Ε.Υ.	03/09/2012
ΛΕΩΝ ΔΕΠΟΛΑΣ ΧΡΗΜΑΤΙΣΤΗΡΙΑΚΗ Α.Ε.Π.Ε.Υ.	01/04/2019
ΕΥΔΑΠ (ΚΟ)	Κύρια Αγορά
EUROBANK EQUITIES Α.Ε.Π.Ε.Υ.	10/06/2019
ΑΛΦΑ FINANCE ΑΕΠΕΥ	27/01/2020
ΕΥΡΩΠΑΪΚΗ ΠΙΣΤΗ (ΚΟ)	Κύρια Αγορά
EUROBANK EQUITIES Α.Ε.Π.Ε.Υ.	08/07/2019
ΠΑΝΤΕΛΑΚΗΣ ΧΡΗΜΑΤΙΣΤΗΡΙΑΚΗ Α.Ε.Π.Ε.Υ.	15/07/2019
ΙΚΤΙΝΟΣ ΕΛΛΑΣ (ΚΟ)	Κύρια Αγορά
EUROBANK EQUITIES Α.Ε.Π.Ε.Υ.	25/02/2019
ΑΛΦΑ FINANCE ΑΕΠΕΥ	01/04/2019
ΕΘΝΙΚΗ ΧΡΗΜΑΤΙΣΤΗΡΙΑΚΗ Α.Ε.Π.Ε.Υ.	02/01/1900
ΙΝΤΡΑΛΟΤ (ΚΟ)	Κύρια Αγορά
EUROXX ΧΡΗΜΑΤΙΣΤΗΡΙΑΚΗ Α.Ε.Π.Ε.Υ.	12/06/2017
ΠΕΙΡΑΙΩΣ Α.Ε.Π.Ε.Υ.	28/09/2009
ΚΑΡΑΜΟΛΕΓΚΟΣ (ΚΟ)	Κύρια Αγορά
EUROXX ΧΡΗΜΑΤΙΣΤΗΡΙΑΚΗ Α.Ε.Π.Ε.Υ.	04/10/2019
ΚΛΟΥΚΙΝΑΣ - ΛΑΠΠΑΣ (ΚΟ)	Κύρια Αγορά
ΒΕΤΑ ΧΡΗΜΑΤΙΣΤΗΡΙΑΚΗ Α.Ε.Π.Ε.Υ.	22/09/2014

Πίνακας Μετοχών Υπό Ειδική Διαπραγμάτευση

Χρεόγραφο	Κατηγορία Διαπραγμάτευσης
Ειδικός Διαπραγματευτής	Έναρξη Ειδικής Διαπραγμάτευσης
ΚΡΙ - ΚΡΙ (ΚΟ)	Κύρια Αγορά
EUROBANK EQUITIES Α.Ε.Π.Ε.Υ.	07/05/2018
ΛΕΩΝ ΔΕΠΟΛΑΣ ΧΡΗΜΑΤΙΣΤΗΡΙΑΚΗ Α.Ε.Π.Ε.Υ.	16/01/2017
ΛΑΜΨΑ (ΚΟ)	Κύρια Αγορά
ΛΕΩΝ ΔΕΠΟΛΑΣ ΧΡΗΜΑΤΙΣΤΗΡΙΑΚΗ Α.Ε.Π.Ε.Υ.	16/01/2017
ΜΟΤΟΡ ΟΪΛ (ΚΟ)	Κύρια Αγορά
EUROBANK EQUITIES Α.Ε.Π.Ε.Υ.	22/10/2006
MERIT ΧΡΗΜΑΤΙΣΤΗΡΙΑΚΗ Α.Ε.Π.Ε.Υ.	25/02/2019
ΕΘΝΙΚΗ ΧΡΗΜΑΤΙΣΤΗΡΙΑΚΗ Α.Ε.Π.Ε.Υ.	02/01/1900
ΕΛΛΗΝΟΑΜΕΡΙΚΑΝΙΚΗ ΧΡΗΜΑΤΙΣΤΗΡΙΑΚΗ ΑΕΠΕΥ	01/09/2014
ΛΕΩΝ ΔΕΠΟΛΑΣ ΧΡΗΜΑΤΙΣΤΗΡΙΑΚΗ Α.Ε.Π.Ε.Υ.	01/04/2019
ΠΕΙΡΑΙΩΣ Α.Ε.Π.Ε.Υ.	04/05/2015
ΜΥΤΙΛΗΝΑΙΟΣ (ΚΟ)	Κύρια Αγορά
EUROBANK EQUITIES Α.Ε.Π.Ε.Υ.	20/09/2017
MERIT ΧΡΗΜΑΤΙΣΤΗΡΙΑΚΗ Α.Ε.Π.Ε.Υ.	25/02/2019
ΑΛΦΑ FINANCE ΑΕΠΕΥ	15/04/2019
ΕΘΝΙΚΗ ΧΡΗΜΑΤΙΣΤΗΡΙΑΚΗ Α.Ε.Π.Ε.Υ.	02/01/1900
ΠΕΙΡΑΙΩΣ Α.Ε.Π.Ε.Υ.	04/05/2015
ΟΛΠ (ΚΟ)	Κύρια Αγορά
EUROBANK EQUITIES Α.Ε.Π.Ε.Υ.	06/02/2019
ΟΠΑΠ (ΚΟ)	Κύρια Αγορά
EUROBANK EQUITIES Α.Ε.Π.Ε.Υ.	22/10/2006
MERIT ΧΡΗΜΑΤΙΣΤΗΡΙΑΚΗ Α.Ε.Π.Ε.Υ.	20/03/2017
ΑΛΦΑ FINANCE ΑΕΠΕΥ	09/01/2006
ΕΘΝΙΚΗ ΧΡΗΜΑΤΙΣΤΗΡΙΑΚΗ Α.Ε.Π.Ε.Υ.	02/01/1900
ΕΛΛΗΝΟΑΜΕΡΙΚΑΝΙΚΗ ΧΡΗΜΑΤΙΣΤΗΡΙΑΚΗ ΑΕΠΕΥ	25/07/2014
ΠΕΙΡΑΙΩΣ Α.Ε.Π.Ε.Υ.	04/05/2015
ΟΤΕ (ΚΟ)	Κύρια Αγορά
EUROBANK EQUITIES Α.Ε.Π.Ε.Υ.	22/10/2006
MERIT ΧΡΗΜΑΤΙΣΤΗΡΙΑΚΗ Α.Ε.Π.Ε.Υ.	20/03/2017
ΑΛΦΑ FINANCE ΑΕΠΕΥ	09/01/2006
ΕΘΝΙΚΗ ΧΡΗΜΑΤΙΣΤΗΡΙΑΚΗ Α.Ε.Π.Ε.Υ.	02/01/1900
ΕΛΛΗΝΟΑΜΕΡΙΚΑΝΙΚΗ ΧΡΗΜΑΤΙΣΤΗΡΙΑΚΗ ΑΕΠΕΥ	25/07/2014
ΛΕΩΝ ΔΕΠΟΛΑΣ ΧΡΗΜΑΤΙΣΤΗΡΙΑΚΗ Α.Ε.Π.Ε.Υ.	20/04/2015
ΠΕΙΡΑΙΩΣ Α.Ε.Π.Ε.Υ.	08/09/2008
ΠΑΠΟΥΤΣΑΝΗΣ (ΚΟ)	Κύρια Αγορά
ΒΕΤΑ ΧΡΗΜΑΤΙΣΤΗΡΙΑΚΗ Α.Ε.Π.Ε.Υ.	25/11/2013
ΑΛΦΑ FINANCE ΑΕΠΕΥ	19/11/2018
ΠΕΙΡΑΙΩΣ ΤΡΑΠΕΖΑ (ΚΟ)	Κύρια Αγορά
EUROBANK EQUITIES Α.Ε.Π.Ε.Υ.	22/10/2006
EUROXX ΧΡΗΜΑΤΙΣΤΗΡΙΑΚΗ Α.Ε.Π.Ε.Υ.	15/02/2016
MERIT ΧΡΗΜΑΤΙΣΤΗΡΙΑΚΗ Α.Ε.Π.Ε.Υ.	16/09/2013
ΑΛΦΑ FINANCE ΑΕΠΕΥ	15/04/2019
ΕΘΝΙΚΗ ΧΡΗΜΑΤΙΣΤΗΡΙΑΚΗ Α.Ε.Π.Ε.Υ.	02/01/1900
ΕΛΛΗΝΟΑΜΕΡΙΚΑΝΙΚΗ ΧΡΗΜΑΤΙΣΤΗΡΙΑΚΗ ΑΕΠΕΥ	25/07/2014
ΛΕΩΝ ΔΕΠΟΛΑΣ ΧΡΗΜΑΤΙΣΤΗΡΙΑΚΗ Α.Ε.Π.Ε.Υ.	30/11/2018
ΠΕΙΡΑΙΩΣ Α.Ε.Π.Ε.Υ.	16/02/2009
ΠΕΤΡΟΠΟΥΛΟΣ ΠΕΤΡΟΣ (ΚΟ)	Κύρια Αγορά
EUROBANK EQUITIES Α.Ε.Π.Ε.Υ.	01/04/2019
ΠΑΝΤΕΛΑΚΗΣ ΧΡΗΜΑΤΙΣΤΗΡΙΑΚΗ Α.Ε.Π.Ε.Υ.	16/03/2020
ΠΛΑΙΣΙΟ COMPUTERS (ΚΟ)	Κύρια Αγορά
EUROBANK EQUITIES Α.Ε.Π.Ε.Υ.	02/03/2015
ΠΛΑΣΤΙΚΑ ΘΡΑΚΗΣ (ΚΟ)	Κύρια Αγορά
EUROBANK EQUITIES Α.Ε.Π.Ε.Υ.	26/03/2018
ΑΛΦΑ FINANCE ΑΕΠΕΥ	26/03/2018
ΣΑΡΑΝΤΗΣ ΓΡ. (ΚΟ)	Κύρια Αγορά
ΒΕΤΑ ΧΡΗΜΑΤΙΣΤΗΡΙΑΚΗ Α.Ε.Π.Ε.Υ.	14/05/2012
EUROBANK EQUITIES Α.Ε.Π.Ε.Υ.	24/10/2016
ΣΠΥΡΟΥ ΑΓΡ. ΟΙΚ. (ΚΟ)	Κύρια Αγορά
EUROBANK EQUITIES Α.Ε.Π.Ε.Υ.	02/09/2019
ΤΕΡΝΑ ΕΝΕΡΓΕΙΑΚΗ (ΚΟ)	Κύρια Αγορά
ΠΕΙΡΑΙΩΣ Α.Ε.Π.Ε.Υ.	09/12/2019

Γνωστοποιήσεις Συναλλαγών - Κατάλογος Υπόχρεων Προσώπων

Ημερομηνία Υποβολής [1]	Επωνυμία	Λόγος Υποβολής [2]	Υπόχρεος	Ιδιότητα Υποχρέου	Σχέση με τον Υπόχρεο	Ημερομηνία Συναλλαγής	Αγορά	Όγκος Συναλλαγών	Αξία Συναλλαγών	Φύση Συναλλαγής [3]	Είδος Χρηματικού μέσου	Παρατηρήσεις [4]
22/05/2020	AUTOHELLAS ΑΝΩΝΥΜΟΣ ΤΟΥΡΙΣΤΙΚΗ & ΕΜΠΟΡΙΚΗ ΕΤΑΙΡΕΙΑ	A	ΒΑΣΙΛΑΚΗ ΕΜΜΑΝΟΥΕΛΛΑ	Πρόεδρος ΔΣ	Ο Ιδιος	20/05/2020	AΞΙΩΝ ΧΑ	25,000	96,124.57	A	Μετοχή	1
22/05/2020	AUTOHELLAS ΑΝΩΝΥΜΟΣ ΤΟΥΡΙΣΤΙΚΗ & ΕΜΠΟΡΙΚΗ ΕΤΑΙΡΕΙΑ	A	ΒΑΣΙΛΑΚΗ ΕΜΜΑΝΟΥΕΛΛΑ	Πρόεδρος ΔΣ	Ο Ιδιος	21/05/2020	AΞΙΩΝ ΧΑ	10,000	33,500.00	A	Μετοχή	1

Σημειώσεις Γνωστοποιήσεων Συναλλαγών

Για περισσότερες πληροφορίες επί των γνωστοποιήσεων συναλλαγών επισκεφτείτε την ιστοσελίδα <http://athexgroup.gr/el/web/guest/companies-info-trade-notifications>

[1] - Η Ημερομηνία Υποβολής αφορά την Ημερομηνία που η Γνωστοποίηση παρελήφθει από το Χ.Α.

[2] - Λόγος Υποβολής: Α: Πρόσωπο που ασκεί Διευθυντικά καθήκοντα, Β: Πρόσωπο που έχει στενό δεσμό με πρόσωπο που ασκεί Διευθυντικά καθήκοντα.

[3] - Φύση Συναλλαγής: Α: Αγορά, Π: Πώληση.

[4] - Παρατηρήσεις: 1 - Λόγω Συμμετοχής σε ΑΜΚ, 2 - Λόγω Εξάσκησης Δικαιώματος Προαίρεσης αγοράς μετοχών που παρέχεται στο προσωπικό, 3 - Λόγω Δωρεάς, 4 - Λόγω Συγχώνευσης ή Διάσπασης κλπ, 5 - Λόγω Μετατροπής ή Ανταλλαγής Ομολογιών, 6 - Ανταλλαγή λόγω Προαιρετικής Δημόσιας Πρότασης.

Υποκείμενη Αγορά				Αγορά Παραγώγων													
Ανωτ Τιμή	Κατωτ Τιμή	Τιμή κλεισ.	Μεταβ.	Μήνας Παράδοσης	Άνοιγμα	Ανωτ Τιμή	Κατωτ Τιμή	Τελ. Τιμή	Τιμή κλεισ.	Τελευταία ζήτηση	Τελευταία προσφορά	Τιμή Εκκαθάρισης ¹	Υψηλό ζωής	Χαμηλό ζωής	Πράξεις	Όγκος	Ανοικτές θέσεις
(Μονάδα Διαπραγμάτευσης: 1 Μονάδα Δείκτη x 2€, Χρηματικός Διακανονισμός)																	
1,467.10	1,432.82	1,452.48	0.09%	Ιούνιος 2020	1,430.00	1,465.50	1,430.00	1,453.00	1,453.00	---	---	---	1,559.25	---	122	494	3,347
				Ιούλιος 2020	1,406.75	1,445.50	1,405.00	1,440.00	1,440.00	---	---	---	1,447.75	---	14	80	221
				Αύγουστος 2020	---	---	---	---	1,458.50	---	---	---	---	---	---	---	---
				Σεπτέμβριος 2020	---	---	---	---	1,460.75	---	---	---	---	---	---	---	---
				Δεκέμβριος 2020	---	---	---	---	1,468.00	---	---	---	---	---	---	---	---
				Μάρτιος 2021	---	---	---	---	1,475.50	---	---	---	---	---	---	---	---

Σημειώσεις Παραγώγων

Τις τιμές εκκαθάρισης και τις τελικές ανοικτές θέσεις μπορείτε να τις ανακτήσετε στο ακόλουθο path <http://www.helex.gr/el/web/guest/statistics-end-of-day-derivatives>

Υποκείμενη Αγορά				Αγορά Παραγώγων													
Ανωτ Τιμή	Κατωτ Τιμή	Τιμή κλεισ.	Μεταβ.	Μήνας Παράδοσης	Άνοιγμα	Ανωτ Τιμή	Κατωτ Τιμή	Τελ Τιμή	Τιμή κλεισ.	Τελευταία ζήτηση	Τελευταία προσφορά	Τιμή Εκκαθάρισης*	Υψηλό ζωής	Χαμηλό ζωής	Πράξεις	Όγκος	Ανοικτές θέσεις
(Μέγεθος Συμβολαίου: 100 Χρεόγραφα, Φυσική Παράδοση)																	
ALPHA BANK (ΚΟ)				Ιούνιος 2020	0.495	0.509	0.493	0.507	0.507	---	---	---	1.58	---	233	4,413	33,967
0.508	0.491	0.5052	1.45%	Σεπτέμβριος 2020	0.518	0.518	0.518	0.518	0.518	---	---	---	0.560	---	2	2	68
				Δεκέμβριος 2020	---	---	---	---	0.504	---	---	---	---	---	---	---	---
				Μάρτιος 2021	---	---	---	---	0.506	---	---	---	---	---	---	---	---
(Μέγεθος Συμβολαίου: 100 Χρεόγραφα, Φυσική Παράδοση)																	
ATTICA BANK A.T.E. (ΚΟ)				Ιούνιος 2020	---	---	---	---	0.185	---	---	---	0.271	---	---	---	341
0.194	0.187	0.1888	1.94%	Σεπτέμβριος 2020	---	---	---	---	0.186	---	---	---	---	---	---	---	---
				Δεκέμβριος 2020	---	---	---	---	0.187	---	---	---	---	---	---	---	---
				Μάρτιος 2021	---	---	---	---	0.188	---	---	---	---	---	---	---	---
(Μέγεθος Συμβολαίου: 100 Χρεόγραφα, Φυσική Παράδοση)																	
CENERGY HOLDINGS (ΚΑ)				Ιούνιος 2020	---	---	---	---	0.934	---	---	---	1.05	---	---	---	2,162
0.945	0.908	0.937	0.54%	Σεπτέμβριος 2020	---	---	---	---	0.938	---	---	---	---	---	---	---	---
				Δεκέμβριος 2020	---	---	---	---	0.943	---	---	---	---	---	---	---	---
				Μάρτιος 2021	---	---	---	---	0.948	---	---	---	---	---	---	---	---
(Μέγεθος Συμβολαίου: 100 Χρεόγραφα, Φυσική Παράδοση)																	
COCA-COLA HBC AG (ΚΟ)				Ιούνιος 2020	20.51	21.07	20.45	20.96	20.96	---	---	---	28.10	---	25	120	550
21.18	20.4	20.92	0.58%	Σεπτέμβριος 2020	---	---	---	---	20.94	---	---	---	35.15	---	---	---	5
				Δεκέμβριος 2020	---	---	---	---	21.04	---	---	---	---	---	---	---	---
				Μάρτιος 2021	---	---	---	---	21.15	---	---	---	---	---	---	---	---
(Μέγεθος Συμβολαίου: 100 Χρεόγραφα, Φυσική Παράδοση)																	
EUROBANK HOLDINGS (ΚΟ)				Ιούνιος 2020	0.302	0.317	0.302	0.312	0.312	---	---	---	0.820	---	225	8,640	49,353
0.3153	0.302	0.3089	1.28%	Σεπτέμβριος 2020	---	---	---	---	0.307	---	---	---	0.402	---	---	---	24
				Δεκέμβριος 2020	---	---	---	---	0.309	---	---	---	---	---	---	---	---
				Μάρτιος 2021	---	---	---	---	0.310	---	---	---	---	---	---	---	---
(Μέγεθος Συμβολαίου: 100 Χρεόγραφα, Φυσική Παράδοση)																	
FOURLIS ΣΥΜΜΕΤΟΧΩΝ (ΚΟ)				Ιούνιος 2020	3.80	3.85	3.76	3.76	3.76	---	---	---	4.36	---	25	48	317
3.87	3.805	3.82	-2.05%	Σεπτέμβριος 2020	---	---	---	---	3.93	---	---	---	---	---	---	---	---
				Δεκέμβριος 2020	---	---	---	---	3.95	---	---	---	---	---	---	---	---
				Μάρτιος 2021	---	---	---	---	3.97	---	---	---	---	---	---	---	---
(Μέγεθος Συμβολαίου: 100 Χρεόγραφα, Φυσική Παράδοση)																	
INTRACOM HOLDINGS (ΚΟ)				Ιούνιος 2020	---	---	---	---	0.466	---	---	---	0.560	---	---	---	1,680
0.4775	0.46	0.471	1.29%	Σεπτέμβριος 2020	---	---	---	---	0.468	---	---	---	---	---	---	---	---
				Δεκέμβριος 2020	---	---	---	---	0.470	---	---	---	---	---	---	---	---
				Μάρτιος 2021	---	---	---	---	0.473	---	---	---	---	---	---	---	---

Σημειώσεις Παραγώγων

Τις τιμές εκκαθάρισης και τις τελικές ανοικτές θέσεις μπορείτε να τις ανακτήσετε στο ακόλουθο path <http://www.helex.gr/el/web/guest/statistics-end-of-day-derivatives>

Υποκείμενη Αγορά				Αγορά Παραγώγων													
Ανωτ Τιμή	Κατωτ Τιμή	Τιμή κλεισ.	Μεταβ.	Μήνας Παράδοσης	Άνοιγμα	Ανωτ Τιμή	Κατωτ Τιμή	Τελ Τιμή	Τιμή κλεισ.	Τελευταία ζήτηση	Τελευταία προσφορά	Τιμή Εκκαθάρισης*	Υψηλό ζωής	Χαμηλό ζωής	Πράξεις	Όγκος	Ανοικτές θέσεις
(Μέγεθος Συμβολαίου: 100 Χρεόγραφα, Φυσική Παράδοση)																	
JUMBO (ΚΟ)				Ιούνιος 2020	15.25	15.46	15.15	15.46	15.46	---	---	---	16.30	---	7	20	386
15.65	15.17	15.5	0.00%	Σεπτέμβριος 2020	---	---	---	---	15.60	---	---	---	---	---	---	---	---
				Δεκέμβριος 2020	---	---	---	---	15.68	---	---	---	---	---	---	---	---
				Μάρτιος 2021	---	---	---	---	15.76	---	---	---	---	---	---	---	---
(Μέγεθος Συμβολαίου: 100 Χρεόγραφα, Φυσική Παράδοση)																	
LAMDA DEVELOPMENT(ΚΟ)				Ιούνιος 2020	6.07	6.23	6.07	6.07	6.07	---	---	---	7.22	---	29	203	1,422
6.25	6.07	6.08	-0.65%	Σεπτέμβριος 2020	---	---	---	---	6.16	---	---	---	---	---	---	---	---
				Δεκέμβριος 2020	---	---	---	---	6.19	---	---	---	---	---	---	---	---
				Μάρτιος 2021	---	---	---	---	6.22	---	---	---	---	---	---	---	---
(Μέγεθος Συμβολαίου: 100 Χρεόγραφα, Φυσική Παράδοση)																	
MARFIN INVESTMENT GROUP (ΚΟ)				Ιούνιος 2020	0.062	0.062	0.061	0.061	0.061	---	---	---	0.133	---	8	114	41,997
0.062	0.0594	0.0604	0.50%	Σεπτέμβριος 2020	---	---	---	---	0.061	---	---	---	---	---	---	---	---
				Δεκέμβριος 2020	---	---	---	---	0.061	---	---	---	---	---	---	---	---
				Μάρτιος 2021	---	---	---	---	0.061	---	---	---	---	---	---	---	---
(Μέγεθος Συμβολαίου: 102 Χρεόγραφα, Φυσική Παράδοση)																	
TITAN CEMENT (ΚΑ)				Ιούνιος 2020	10.98	11.40	10.96	11.37	11.37	---	---	---	11.40	10.32	44	177	442
11.46	10.88	11.34	2.72%	Σεπτέμβριος 2020	---	---	---	---	11.11	---	---	---	---	---	---	---	---
				Δεκέμβριος 2020	---	---	---	---	11.17	---	---	---	---	---	---	---	---
				Μάρτιος 2021	---	---	---	---	11.23	---	---	---	---	---	---	---	---
(Μέγεθος Συμβολαίου: 100 Χρεόγραφα, Φυσική Παράδοση)																	
VIOTALCO SA/NV (ΚΑ)				Ιούνιος 2020	2.24	2.27	2.22	2.22	2.22	---	---	---	2.48	---	11	23	2,570
2.27	2.23	2.24	-1.32%	Σεπτέμβριος 2020	---	---	---	---	2.29	---	---	---	---	---	---	---	---
				Δεκέμβριος 2020	---	---	---	---	2.30	---	---	---	---	---	---	---	---
				Μάρτιος 2021	---	---	---	---	2.31	---	---	---	---	---	---	---	---
(Μέγεθος Συμβολαίου: 100 Χρεόγραφα, Φυσική Παράδοση)																	
ΑΔΜΗΕ ΣΥΜΜΕΤΟΧΩΝ Α.Ε. (ΚΟ)				Ιούνιος 2020	2.14	2.22	2.14	2.18	2.18	---	---	---	2.75	---	48	263	3,125
2.22	2.13	2.17	-0.23%	Σεπτέμβριος 2020	2.19	2.19	2.13	2.15	2.15	---	---	---	2.19	---	5	61	---
				Δεκέμβριος 2020	---	---	---	---	2.20	---	---	---	---	---	---	---	---
				Μάρτιος 2021	---	---	---	---	2.21	---	---	---	---	---	---	---	---
(Μέγεθος Συμβολαίου: 100 Χρεόγραφα, Φυσική Παράδοση)																	
ΓΕΚ ΤΕΡΝΑ (ΚΟ)				Ιούνιος 2020	6.03	6.25	6.03	6.10	6.10	---	---	---	7.26	---	121	462	2,532
6.27	5.96	6.1	0.00%	Σεπτέμβριος 2020	---	---	---	---	6.14	---	---	---	---	---	---	---	---
				Δεκέμβριος 2020	---	---	---	---	6.17	---	---	---	---	---	---	---	---
				Μάρτιος 2021	---	---	---	---	6.20	---	---	---	---	---	---	---	---

Σημειώσεις Παραγώγων

Τις τιμές εκκαθάρισης και τις τελικές ανοικτές θέσεις μπορείτε να τις ανακτήσετε στο ακόλουθο path <http://www.helex.gr/el/web/guest/statistics-end-of-day-derivatives>

Υποκείμενη Αγορά				Αγορά Παραγώγων										Ανοικτές θέσεις			
Ανωτ Τιμή	Κατωτ Τιμή	Τιμή κλεισ.	Μεταβ.	Μήνας Παράδοσης	Άνοιγμα	Ανωτ Τιμή	Κατωτ Τιμή	Τελ Τιμή	Τιμή κλεισ.	Τελευταία ζήτηση	Τελευταία προσφορά	Τιμή Εκκαθάρισης*	Υψηλό ζωής	Χαμηλό ζωής	Πράξεις	Όγκος	Ανοικτές θέσεις
(Μέγεθος Συμβολαίου: 100 Χρεόγραφα, Φυσική Παράδοση)																	
ΔΕΗ (ΚΟ)				Ιούνιος 2020	2.77	2.93	2.76	2.90	2.90	---	---	---	3.85	---	243	2,219	9,140
2.93	2.746	2.894	3.36%	Σεπτέμβριος 2020	---	---	---	---	2.82	---	---	---	2.79	---	---	---	1
				Δεκέμβριος 2020	---	---	---	---	2.83	---	---	---	---	---	---	---	---
				Μάρτιος 2021	---	---	---	---	2.85	---	---	---	---	---	---	---	---
(Μέγεθος Συμβολαίου: 100 Χρεόγραφα, Φυσική Παράδοση)																	
ΕΘΝΙΚΗ ΤΡΑΠΕΖΑ (ΚΟ)				Ιούνιος 2020	0.911	0.970	0.908	0.951	0.951	---	---	---	2.48	---	286	4,693	23,041
0.97	0.905	0.95	3.22%	Σεπτέμβριος 2020	---	---	---	---	0.927	---	---	0.999	---	---	---	---	5
				Δεκέμβριος 2020	---	---	---	---	0.931	---	---	---	---	---	---	---	---
				Μάρτιος 2021	---	---	---	---	0.936	---	---	---	---	---	---	---	---
(Μέγεθος Συμβολαίου: 100 Χρεόγραφα, Φυσική Παράδοση)																	
ΕΛΛΑΚΤΩΡ (ΚΟ)				Ιούνιος 2020	0.820	0.851	0.820	0.824	0.824	---	---	---	1.52	---	66	750	8,097
0.85	0.8105	0.82	0.00%	Σεπτέμβριος 2020	---	---	---	---	0.825	---	---	---	---	---	---	---	---
				Δεκέμβριος 2020	---	---	---	---	0.830	---	---	---	---	---	---	---	---
				Μάρτιος 2021	---	---	---	---	0.834	---	---	---	---	---	---	---	---
(Μέγεθος Συμβολαίου: 100 Χρεόγραφα, Φυσική Παράδοση)																	
ΕΛΛΗΝ. ΧΡΗΜΑΤΙΣΤΗΡΙΑ-Χ.Α. (ΚΟ)				Ιούνιος 2020	3.38	3.38	3.28	3.35	3.35	---	---	---	3.93	---	14	52	1,442
3.4	3.335	3.375	-0.74%	Σεπτέμβριος 2020	---	---	---	---	3.42	---	---	---	---	---	---	---	---
				Δεκέμβριος 2020	---	---	---	---	3.44	---	---	---	---	---	---	---	---
				Μάρτιος 2021	---	---	---	---	3.46	---	---	---	---	---	---	---	---
(Μέγεθος Συμβολαίου: 100 Χρεόγραφα, Φυσική Παράδοση)																	
ΕΛΛΗΝΙΚΑ ΠΕΤΡΕΛΑΙΑ (ΚΟ)				Ιούνιος 2020	6.02	6.02	5.97	5.97	5.97	---	---	---	6.80	---	2	6	1,270
6.03	5.9	6.02	-0.17%	Σεπτέμβριος 2020	---	---	---	---	6.07	---	---	---	---	---	---	---	---
				Δεκέμβριος 2020	---	---	---	---	6.10	---	---	---	---	---	---	---	---
				Μάρτιος 2021	---	---	---	---	6.13	---	---	---	---	---	---	---	---
(Μέγεθος Συμβολαίου: 100 Χρεόγραφα, Φυσική Παράδοση)																	
ΕΥΔΑΠ (ΚΟ)				Ιούνιος 2020	6.74	6.75	6.74	6.75	6.75	---	---	---	6.99	---	5	12	140
6.81	6.67	6.72	-1.90%	Σεπτέμβριος 2020	---	---	---	---	6.90	---	---	---	---	---	---	---	---
				Δεκέμβριος 2020	---	---	---	---	6.93	---	---	---	---	---	---	---	---
				Μάρτιος 2021	---	---	---	---	6.96	---	---	---	---	---	---	---	---
(Μέγεθος Συμβολαίου: 100 Χρεόγραφα, Φυσική Παράδοση)																	
ΙΝΤΡΑΛΟΤ (ΚΟ)				Ιούνιος 2020	---	---	---	---	0.126	---	---	---	0.180	---	---	---	1,331
0.1256	0.1162	0.1248	-0.64%	Σεπτέμβριος 2020	---	---	---	---	0.126	---	---	---	---	---	---	---	---
				Δεκέμβριος 2020	---	---	---	---	0.127	---	---	---	---	---	---	---	---
				Μάρτιος 2021	---	---	---	---	0.128	---	---	---	---	---	---	---	---

Σημειώσεις Παραγώγων

Τις τιμές εκκαθάρισης και τις τελικές ανοικτές θέσεις μπορείτε να τις ανακτήσετε στο ακόλουθο path <http://www.helex.gr/el/web/guest/statistics-end-of-day-derivatives>

Υποκείμενη Αγορά				Αγορά Παραγώγων													
Ανωτ Τιμή	Κατωτ Τιμή	Τιμή κλεισ.	Μεταβ.	Μήνας Παράδοσης	Άνοιγμα	Ανωτ Τιμή	Κατωτ Τιμή	Τελ Τιμή	Τιμή κλεισ.	Τελευταία ζήτηση	Τελευταία προσφορά	Τιμή Εκκαθάρισης*	Υψηλό ζωής	Χαμηλό ζωής	Πράξεις	Όγκος	Ανοικτές θέσεις
ΜΟΤΟΡ ΟΪΛ (ΚΟ)				(Μέγεθος Συμβολαίου: 100 Χρεόγραφα, Φυσική Παράδοση)													
14.05	13.64	13.75	-1.79%	Ιούνιος 2020	13.75	14.04	13.75	13.90	13.90	---	---	---	16.33	---	6	12	186
				Σεπτέμβριος 2020	---	---	---	---	14.09	---	---	---	13.54	---	---	---	4
				Δεκέμβριος 2020	---	---	---	---	14.16	---	---	---	---	---	---	---	---
				Μάρτιος 2021	---	---	---	---	14.23	---	---	---	12.60	---	---	---	2
ΜΥΤΙΛΗΝΑΙΟΣ (ΚΟ)				(Μέγεθος Συμβολαίου: 100 Χρεόγραφα, Φυσική Παράδοση)													
7.12	6.86	7.03	0.43%	Ιούνιος 2020	6.90	7.12	6.88	7.02	7.02	---	---	---	9.00	---	67	252	4,262
				Σεπτέμβριος 2020	---	---	---	---	7.05	---	---	---	---	---	---	---	---
				Δεκέμβριος 2020	---	---	---	---	7.08	---	---	---	---	---	---	---	---
				Μάρτιος 2021	---	---	---	---	7.12	---	---	---	---	---	---	---	---
ΟΛΠ (ΚΟ)				(Μέγεθος Συμβολαίου: 100 Χρεόγραφα, Φυσική Παράδοση)													
16.9	16.72	16.88	0.00%	Ιούνιος 2020	17.03	17.03	17.03	17.03	17.03	---	---	---	19.60	---	1	1	217
				Σεπτέμβριος 2020	---	---	---	---	16.99	---	---	---	---	---	---	---	---
				Δεκέμβριος 2020	---	---	---	---	17.08	---	---	---	---	---	---	---	---
				Μάρτιος 2021	---	---	---	---	17.16	---	---	---	---	---	---	---	---
ΟΠΑΠ (ΚΟ)				(Μέγεθος Συμβολαίου: 100 Χρεόγραφα, Φυσική Παράδοση)													
7.99	7.86	7.99	0.19%	Ιούνιος 2020	7.94	7.99	7.90	7.97	7.97	---	---	---	8.99	---	31	198	1,703
				Σεπτέμβριος 2020	---	---	---	---	8.03	---	---	---	6.15	---	---	---	2
				Δεκέμβριος 2020	---	---	---	---	8.07	---	---	---	---	---	---	---	---
				Μάρτιος 2021	---	---	---	---	8.11	---	---	---	---	---	---	---	---
ΟΤΕ (ΚΟ)				(Μέγεθος Συμβολαίου: 100 Χρεόγραφα, Φυσική Παράδοση)													
12.31	12.01	12.01	-2.28%	Ιούνιος 2020	12.18	12.29	12.01	12.06	12.06	---	---	---	12.80	---	59	192	1,795
				Σεπτέμβριος 2020	---	---	---	---	12.37	---	---	---	11.01	---	---	---	1
				Δεκέμβριος 2020	---	---	---	---	12.43	---	---	---	---	---	---	---	---
				Μάρτιος 2021	---	---	---	---	12.50	---	---	---	---	---	---	---	---
ΠΕΙΡΑΙΩΣ ΤΡΑΠΕΖΑ (ΚΟ)				(Μέγεθος Συμβολαίου: 100 Χρεόγραφα, Φυσική Παράδοση)													
1.069	0.9906	1.043	2.25%	Ιούνιος 2020	1.00	1.06	1.00	1.04	1.04	---	---	---	2.14	---	97	1,629	8,849
				Σεπτέμβριος 2020	---	---	---	---	1.03	---	---	---	---	---	---	---	---
				Δεκέμβριος 2020	---	---	---	---	1.03	---	---	---	---	---	---	---	---
				Μάρτιος 2021	---	---	---	---	1.04	---	---	---	---	---	---	---	---
ΤΕΡΝΑ ΕΝΕΡΓΕΙΑΚΗ (ΚΟ)				(Μέγεθος Συμβολαίου: 102 Χρεόγραφα, Φυσική Παράδοση)													
9.84	9.18	9.76	5.63%	Ιούνιος 2020	9.22	9.84	9.22	9.73	9.73	---	---	---	9.84	---	104	438	3,045
				Σεπτέμβριος 2020	---	---	---	---	9.30	---	---	---	---	---	---	---	---
				Δεκέμβριος 2020	---	---	---	---	9.35	---	---	---	---	---	---	---	---
				Μάρτιος 2021	---	---	---	---	9.40	---	---	---	---	---	---	---	---

Σημειώσεις Παραγώγων

Τις τιμές εκκαθάρισης και τις τελικές ανοικτές θέσεις μπορείτε να τις ανακτήσετε στο ακόλουθο path <http://www.helex.gr/el/web/guest/statistics-end-of-day-derivatives>

FTSE/X.A. Large Cap

(Μονάδα Διαπραγμάτευσης: 1 Μονάδα Δείκτη x 2€ - Τρόπος Εξάσκησης: Ευρωπαϊκός Χρηματικός Διακανονισμός)

Τιμή Εξάσκησης	Δικαιώματα Αγοράς													Δικαιώματα Πώλησης															
	Ιούνιος 2020						Ιούλιος 2020						Λοιποί Μήνες		Ιούνιος 2020						Ιούλιος 2020						Λοιποί Μήνες		Τιμή Εξάσκησης
	Άνοιγμα	Ανιψ. Τιμή	Κατωτ. Τιμή	Τελ. Τιμή	Τιμή κλεισ.	Όγκος	Άνοιγμα	Ανιψ. Τιμή	Κατωτ. Τιμή	Τελ. Τιμή	Τιμή κλεισ.	Όγκος	Άνοιγμα	Ανιψ. Τιμή	Άνοιγμα	Ανιψ. Τιμή	Κατωτ. Τιμή	Τελ. Τιμή	Τιμή κλεισ.	Όγκος	Άνοιγμα	Ανιψ. Τιμή	Κατωτ. Τιμή	Τελ. Τιμή	Τιμή κλεισ.	Όγκος	Άνοιγμα	Ανιψ. Τιμή	
1,050	0.00	0.00	0.00	-	402.00	-	-	-	-	-	-	-	-	-	0.00	0.00	0.00	-	0.01	-	-	-	-	-	-	-	-	-	
1,075	0.00	0.00	0.00	-	377.00	-	-	-	-	-	-	-	-	-	0.00	0.00	0.00	-	0.01	-	-	-	-	-	-	-	-	-	1,075
1,100	0.00	0.00	0.00	-	352.00	-	-	-	-	-	-	-	-	-	0.00	0.00	0.00	-	0.04	-	-	-	-	-	-	-	-	-	1,100
1,125	0.00	0.00	0.00	-	327.00	-	-	-	-	-	-	-	-	-	0.00	0.00	0.00	-	0.09	-	-	-	-	-	-	-	-	-	1,125
1,150	0.00	0.00	0.00	-	302.00	-	-	-	-	-	-	-	-	-	0.00	0.00	0.00	-	0.20	-	-	-	-	-	-	-	-	-	1,150
1,175	0.00	0.00	0.00	-	277.00	-	-	-	-	-	-	-	-	-	0.00	0.00	0.00	-	0.41	-	-	-	-	-	-	-	-	-	1,175
1,200	0.00	0.00	0.00	-	253.00	-	-	-	-	-	-	-	-	-	0.00	0.00	0.00	-	0.79	-	-	-	-	-	-	-	-	-	1,200
1,225	0.00	0.00	0.00	-	229.00	-	-	-	-	-	-	-	-	-	0.00	0.00	0.00	-	1.50	-	-	-	-	-	-	-	-	-	1,225
1,250	0.00	0.00	0.00	-	205.00	-	-	-	-	-	-	-	-	-	0.00	0.00	0.00	-	2.60	-	-	-	-	-	-	-	-	-	1,250
1,275	0.00	0.00	0.00	-	181.00	-	-	0.00	0.00	0.00	-	174.00	-	-	0.00	0.00	0.00	-	4.30	-	-	0.00	0.00	0.00	-	18.25	-	-	1,275
1,300	0.00	0.00	0.00	-	159.00	-	-	0.00	0.00	0.00	-	154.00	-	-	0.00	0.00	0.00	-	6.80	-	-	0.00	0.00	0.00	-	24.00	-	-	1,300
1,325	0.00	0.00	0.00	-	138.00	-	-	0.00	0.00	0.00	-	136.00	-	-	0.00	0.00	0.00	-	10.50	-	-	0.00	0.00	0.00	-	30.75	-	-	1,325
1,350	0.00	0.00	0.00	-	118.00	-	-	0.00	0.00	0.00	-	119.00	-	-	0.00	0.00	0.00	-	15.25	-	-	0.00	0.00	0.00	-	39.00	-	-	1,350
1,375	0.00	0.00	0.00	-	99.00	-	20	0.00	0.00	0.00	-	104.00	-	-	0.00	0.00	0.00	-	21.75	-	180	0.00	0.00	0.00	-	48.50	-	-	1,375
1,400	0.00	0.00	0.00	-	82.00	-	80	81.00	91.50	81.00	91.50	91.50	40	-	36.75	0.00	25.00	25.00	25.00	41	60	50.50	50.50	50.50	50.50	50.50	20	-	1,400
1,425	69.00	69.00	69.00	69.00	69.00	2	40	75.00	75.00	75.00	75.00	75.00	20	-	48.50	69.00	48.50	48.50	48.50	20	80	61.50	61.50	61.50	61.50	61.50	20	40	1,425
1,450	45.00	45.00	45.00	45.00	45.00	2	20	0.00	0.00	0.00	-	65.50	-	1	50.00	45.00	46.50	46.50	46.50	41	20	0.00	0.00	0.00	-	85.00	-	20	1,450
1,475	0.00	0.00	0.00	-	42.75	-	21	55.00	55.00	55.00	55.00	55.00	1	-	0.00	0.00	0.00	-	65.00	-	80	0.00	0.00	0.00	-	99.50	-	-	1,475
1,500	0.00	0.00	0.00	-	33.25	-	21	0.00	0.00	0.00	-	46.50	-	-	0.00	0.00	0.00	-	80.50	-	20	0.00	0.00	0.00	-	116.00	-	-	1,500
1,525	0.00	0.00	0.00	-	25.50	-	40	0.00	0.00	0.00	-	38.75	-	-	0.00	0.00	0.00	-	98.00	-	20	0.00	0.00	0.00	-	133.00	-	-	1,525
1,550	0.00	0.00	0.00	-	19.25	-	60	0.00	0.00	0.00	-	32.00	-	-	0.00	0.00	0.00	-	116.00	-	-	0.00	0.00	0.00	-	151.00	-	-	1,550
1,575	0.00	0.00	0.00	-	14.25	-	-	0.00	0.00	0.00	-	26.25	-	-	0.00	0.00	0.00	-	136.00	-	-	0.00	0.00	0.00	-	170.00	-	-	1,575
1,600	0.00	0.00	0.00	-	10.25	-	-	0.00	0.00	0.00	-	21.50	-	-	0.00	0.00	0.00	-	158.00	-	-	0.00	0.00	0.00	-	190.00	-	-	1,600
1,625	0.00	0.00	0.00	-	7.40	-	-	0.00	0.00	0.00	-	17.50	-	-	0.00	0.00	0.00	-	180.00	-	-	0.00	0.00	0.00	-	211.00	-	-	1,625
1,650	0.00	0.00	0.00	-	5.20	-	-	0.00	0.00	0.00	-	14.00	-	-	0.00	0.00	0.00	-	202.00	-	-	0.00	0.00	0.00	-	233.00	-	-	1,650
1,675	0.00	0.00	0.00	-	3.60	-	-	0.00	0.00	0.00	-	11.25	-	-	0.00	0.00	0.00	-	226.00	-	-	0.00	0.00	0.00	-	255.00	-	-	1,675
1,700	0.00	0.00	0.00	-	2.50	-	-	-	-	-	-	-	-	-	0.00	0.00	0.00	-	250.00	-	-	-	-	-	-	-	-	-	1,700
1,725	0.00	0.00	0.00	-	1.70	-	-	-	-	-	-	-	-	-	0.00	0.00	0.00	-	274.00	-	-	-	-	-	-	-	-	-	1,725
1,750	0.00	0.00	0.00	-	1.10	-	-	-	-	-	-	-	-	-	0.00	0.00	0.00	-	298.00	-	-	-	-	-	-	-	-	-	1,750
1,775	0.00	0.00	0.00	-	0.72	-	-	-	-	-	-	-	-	-	0.00	0.00	0.00	-	323.00	-	-	-	-	-	-	-	-	-	1,775
1,800	0.00	0.00	0.00	-	0.47	-	-	-	-	-	-	-	-	-	0.00	0.00	0.00	-	347.00	-	-	-	-	-	-	-	-	-	1,800
1,825	0.00	0.00	0.00	-	0.30	-	-	-	-	-	-	-	-	-	0.00	0.00	0.00	-	372.00	-	-	-	-	-	-	-	-	-	1,825
1,850	0.00	0.00	0.00	-	0.19	-	-	-	-	-	-	-	-	-	0.00	0.00	0.00	-	397.00	-	-	-	-	-	-	-	-	-	1,850
1,875	0.00	0.00	0.00	-	0.12	-	-	-	-	-	-	-	-	-	0.00	0.00	0.00	-	422.00	-	-	-	-	-	-	-	-	-	1,875
1,900	0.00	0.00	0.00	-	0.07	-	-	-	-	-	-	-	-	-	0.00	0.00	0.00	-	447.00	-	-	-	-	-	-	-	-	-	1,900
1,925	0.00	0.00	0.00	-	0.04	-	-	-	-	-	-	-	-	-	0.00	0.00	0.00	-	472.00	-	-	-	-	-	-	-	-	-	1,925

FTSE/X.A. Large Cap

(Μονάδα Διαπραγμάτευσης: 1 Μονάδα Δείκτη x 2€ - Τρόπος Εξάσκησης: Ευρωπαϊκός Χρηματικός Διακανονισμός)

Τιμή Εξάσκησης	Δικαιώματα Αγοράς														Δικαιώματα Πώλησης																				
	Ιούνιος 2020							Ιούλιος 2020							Λοιποί Μήνες		Ιούνιος 2020							Ιούλιος 2020							Λοιποί Μήνες		Τιμή Εξάσκησης		
	Άνοιγμα	Ανιψ. Τιμή	Κατωτ. Τιμή	Τελ. Τιμή	Τιμή κλεισ.	Όγκος	Ανοικτές θέσεις	Άνοιγμα	Ανιψ. Τιμή	Κατωτ. Τιμή	Τελ. Τιμή	Τιμή κλεισ.	Όγκος	Ανοικτές θέσεις	Όγκος	Ανοικτές θέσεις	Άνοιγμα	Ανιψ. Τιμή	Κατωτ. Τιμή	Τελ. Τιμή	Τιμή κλεισ.	Όγκος	Ανοικτές θέσεις	Άνοιγμα	Ανιψ. Τιμή	Κατωτ. Τιμή	Τελ. Τιμή	Τιμή κλεισ.	Όγκος	Ανοικτές θέσεις	Όγκος	Ανοικτές θέσεις			
1,950	0.00	0.00	0.00	-	0.03	-	-	-	-	-	-	-	-	-	-	-	0.00	0.00	0.00	-	497.00	-	-	-	-	-	-	-	-	-	-	-		-	1,950
1,975	0.00	0.00	0.00	-	0.02	-	-	-	-	-	-	-	-	-	-	-	0.00	0.00	0.00	-	522.00	-	-	-	-	-	-	-	-	-	-	-	-	1,975	
2,000	0.00	0.00	0.00	-	0.01	-	-	-	-	-	-	-	-	-	-	-	0.00	0.00	0.00	-	547.00	-	-	-	-	-	-	-	-	-	-	-	-	2,000	
2,050	0.00	0.00	0.00	-	0.01	-	-	-	-	-	-	-	-	-	-	-	0.00	0.00	0.00	-	597.00	-	-	-	-	-	-	-	-	-	-	-	-	2,050	
2,100	0.00	0.00	0.00	-	0.01	-	-	-	-	-	-	-	-	-	-	-	0.00	0.00	0.00	-	646.00	-	-	-	-	-	-	-	-	-	-	-	-	2,100	
2,150	0.00	0.00	0.00	-	0.02	-	-	-	-	-	-	-	-	-	-	-	0.00	0.00	0.00	-	696.00	-	-	-	-	-	-	-	-	-	-	-	-	2,150	
2,200	0.00	0.00	0.00	-	0.01	-	-	-	-	-	-	-	-	-	-	-	0.00	0.00	0.00	-	746.00	-	-	-	-	-	-	-	-	-	-	-	-	2,200	
2,250	0.00	0.00	0.00	-	0.01	-	-	-	-	-	-	-	-	-	-	-	0.00	0.00	0.00	-	796.00	-	-	-	-	-	-	-	-	-	-	-	-	2,250	
2,300	0.00	0.00	0.00	-	0.01	-	-	-	-	-	-	-	-	-	-	-	0.00	0.00	0.00	-	846.00	-	-	-	-	-	-	-	-	-	-	-	-	2,300	
2,350	0.00	0.00	0.00	-	0.01	-	-	-	-	-	-	-	-	-	-	-	0.00	0.00	0.00	-	896.00	-	-	-	-	-	-	-	-	-	-	-	-	2,350	
2,400	0.00	0.00	0.00	-	0.02	-	-	-	-	-	-	-	-	-	-	-	0.00	0.00	0.00	-	946.00	-	-	-	-	-	-	-	-	-	-	-	-	2,400	
2,450	0.00	0.00	0.00	-	0.01	-	-	-	-	-	-	-	-	-	-	-	0.00	0.00	0.00	-	996.00	-	-	-	-	-	-	-	-	-	-	-	-	2,450	
2,500	0.00	0.00	0.00	-	0.01	-	-	-	-	-	-	-	-	-	-	-	0.00	0.00	0.00	-	1,046.00	-	-	-	-	-	-	-	-	-	-	-	-	2,500	
2,550	0.00	0.00	0.00	-	0.01	-	-	-	-	-	-	-	-	-	-	-	0.00	0.00	0.00	-	1,096.00	-	-	-	-	-	-	-	-	-	-	-	-	2,550	
2,600	0.00	0.00	0.00	-	0.01	-	-	-	-	-	-	-	-	-	-	-	0.00	0.00	0.00	-	1,146.00	-	-	-	-	-	-	-	-	-	-	-	-	2,600	
Σύνολο:						4	302						61	1	0	0					102	460						40	60	0	0				
Αριθμός Πράξεων:																																			

ALPHA BANK (KO)

(Μέγεθος Συμβολαίου: 100 Χρεόγραφα, Τρόπος Εξάσκησης: Αμερικάνικος, Φυσική Παράδοση)

Τιμή Εξάσκησης	Δικαιώματα Αγοράς													Δικαιώματα Πώλησης														
	Ιούνιος 2020				Ιούλιος 2020				Λοιποί Μήνες					Ιούνιος 2020				Ιούλιος 2020				Λοιποί Μήνες						
	Άνοιγμα	Ανιτ Τιμή	Καπιτ Τιμή	Τελ Τιμή	Τιμή κλεισ.	Όγκος	Άνοιγές θέσεις	Άνοιγμα	Ανιτ Τιμή	Καπιτ Τιμή	Τελ Τιμή	Τιμή κλεισ.	Όγκος	Άνοιγές θέσεις	Όγκος	Άνοιγές θέσεις	Άνοιγμα	Ανιτ Τιμή	Καπιτ Τιμή	Τελ Τιμή	Τιμή κλεισ.	Όγκος	Άνοιγές θέσεις	Όγκος	Άνοιγές θέσεις	Τιμή Εξάσκησης		
0.250	0.000	0.000	0.000	0.248	-	-	0.000	0.000	0.000	0.249	-	-				0.000	0.000	0.000	0.001	-	-	0.000	0.000	0.000	0.001	-	-	0.003
0.300	0.000	0.000	0.000	0.199	-	-	0.000	0.000	0.000	0.200	-	-				0.000	0.000	0.000	0.001	-	-	0.000	0.000	0.000	0.001	-	-	0.003
0.350	0.000	0.000	0.000	0.152	-	-	0.000	0.000	0.000	0.155	-	-				0.000	0.000	0.000	0.003	-	-	0.000	0.000	0.000	0.006	-	-	0.004
0.400	0.000	0.000	0.000	0.109	-	-	0.000	0.000	0.000	0.115	-	-				0.000	0.000	0.000	0.011	-	-	0.000	0.000	0.000	0.015	-	-	0.004
0.450	0.000	0.000	0.000	0.075	-	-	0.000	0.000	0.000	0.081	-	-				0.000	0.000	0.000	0.026	-	-	0.000	0.000	0.000	0.032	-	-	0.005
0.500	0.000	0.000	0.000	0.048	-	-	0.000	0.000	0.000	0.055	-	200				0.000	0.000	0.000	0.049	-	-	0.000	0.000	0.000	0.056	-	-	0.005
0.550	0.000	0.000	0.000	0.030	-	-	0.000	0.000	0.000	0.037	-	-				0.000	0.000	0.000	0.081	-	-	0.000	0.000	0.000	0.087	-	-	0.006
0.600	0.000	0.000	0.000	0.017	-	40	0.000	0.000	0.000	0.024	-	-				0.000	0.000	0.000	0.119	-	-	0.000	0.000	0.000	0.124	-	-	0.006
0.650	0.000	0.000	0.000	0.010	-	-	0.000	0.000	0.000	0.015	-	-				0.000	0.000	0.000	0.161	-	-	0.000	0.000	0.000	0.165	-	-	0.007
0.700	0.000	0.000	0.000	0.005	-	-	0.000	0.000	0.000	0.009	-	-				0.000	0.000	0.000	0.207	-	-	0.000	0.000	0.000	0.210	-	-	0.007
0.750	0.000	0.000	0.000	0.003	-	-	0.000	0.000	0.000	0.006	-	-				0.000	0.000	0.000	0.254	-	-	0.000	0.000	0.000	0.256	-	-	0.008
0.800	0.000	0.000	0.000	0.002	-	-	0.000	0.000	0.000	0.003	-	-				0.000	0.000	0.000	0.303	-	-	0.000	0.000	0.000	0.304	-	-	0.008
0.850	0.000	0.000	0.000	0.001	-	-	0.000	0.000	0.000	0.002	-	-				0.000	0.000	0.000	0.352	-	-	0.000	0.000	0.000	0.353	-	-	0.009
0.900	0.000	0.000	0.000	0.001	-	-	0.000	0.000	0.000	0.001	-	-				0.000	0.000	0.000	0.402	-	-	0.000	0.000	0.000	0.402	-	-	0.009
0.950	0.000	0.000	0.000	0.001	-	-	0.000	0.000	0.000	0.001	-	-				0.000	0.000	0.000	0.452	-	-	0.000	0.000	0.000	0.452	-	-	0.010
1.000	0.000	0.000	0.000	0.001	-	-				-	-					0.000	0.000	0.000	0.502	-	-				-	-	0.010	
1.100	0.000	0.000	0.000	0.001	-	-				-	-					0.000	0.000	0.000	0.602	-	-				-	-	0.011	
1.200	0.000	0.000	0.000	0.004	-	-				-	-					0.000	0.000	0.000	0.702	-	-				-	-	0.012	
1.300	0.000	0.000	0.000	0.002	-	-				-	-					0.000	0.000	0.000	0.802	-	-				-	-	0.013	
1.400	0.000	0.000	0.000	0.001	-	-				-	-					0.000	0.000	0.000	0.902	-	-				-	-	0.014	
1.500	0.000	0.000	0.000	0.001	-	-				-	-					0.000	0.000	0.000	1.00	-	-				-	-	0.015	
1.600	0.000	0.000	0.000	0.001	-	-				-	-					0.000	0.000	0.000	1.10	-	-				-	-	0.016	
1.700	0.000	0.000	0.000	0.001	-	-				-	-					0.000	0.000	0.000	1.20	-	-				-	-	0.017	
1.800	0.000	0.000	0.000	0.001	-	-				-	-					0.000	0.000	0.000	1.30	-	-				-	-	0.018	
1.900	0.000	0.000	0.000	0.001	-	-				-	-					0.000	0.000	0.000	1.40	-	-				-	-	0.019	
2.000	0.000	0.000	0.000	0.001	-	-				-	-					0.000	0.000	0.000	1.50	-	-				-	-	0.020	
2.200	0.000	0.000	0.000	0.001	-	-				-	-					0.000	0.000	0.000	1.70	-	-				-	-	0.022	
2.400	0.000	0.000	0.000	0.001	-	-				-	-					0.000	0.000	0.000	1.90	-	-				-	-	0.024	
2.600	0.000	0.000	0.000	0.001	-	-				-	-					0.000	0.000	0.000	2.10	-	-				-	-	0.026	
2.800	0.000	0.000	0.000	0.001	-	-				-	-					0.000	0.000	0.000	2.30	-	-				-	-	0.028	
Σύνολα:						0	40																					
Αριθμός Πράξεων:						0																						

ΔΕΗ (ΚΟ)

(Μέγεθος Συμβολαίου: 100 Χρέογραφα, Τρόπος Εξάσκησης: Αμερικάνικος, Φυσική Παράδοση)

Τιμή Εξάσκησης	Δικαιώματα Αγοράς												Δικαιώματα Πώλησης																					
	Ιούνιος 2020				Ιούλιος 2020				Λοιποί Μήνες				Ιούνιος 2020				Ιούλιος 2020				Λοιποί Μήνες													
	Άνοιγμα	Ανιγτ Τιμή	Καπιτ Τιμή	Τελ Τιμή	Τιμή κλεισ.	Όγκος	Ανοικτές θέσεις	Άνοιγμα	Ανιγτ Τιμή	Καπιτ Τιμή	Τελ Τιμή	Τιμή κλεισ.	Όγκος	Ανοικτές θέσεις	Όγκος	Ανοικτές θέσεις	Άνοιγμα	Ανιγτ Τιμή	Καπιτ Τιμή	Τελ Τιμή	Τιμή κλεισ.	Όγκος	Ανοικτές θέσεις	Όγκος	Ανοικτές θέσεις	Τιμή Εξάσκησης								
1.000	0.000	0.000	0.000	1.80	-	-											0.000	0.000	0.000	0.001	-	-									0.010			
1.100	0.000	0.000	0.000	1.70	-	-											0.000	0.000	0.000	0.001	-	-									0.011			
1.200	0.000	0.000	0.000	1.60	-	-											0.000	0.000	0.000	0.001	-	-									0.012			
1.300	0.000	0.000	0.000	1.50	-	-											0.000	0.000	0.000	0.001	-	-									0.013			
1.400	0.000	0.000	0.000	1.40	-	-											0.000	0.000	0.000	0.001	-	-									0.014			
1.500	0.000	0.000	0.000	1.30	-	-											0.000	0.000	0.000	0.002	-	-									0.015			
1.600	0.000	0.000	0.000	1.20	-	-											0.000	0.000	0.000	0.001	-	-									0.016			
1.700	0.000	0.000	0.000	1.10	-	-	0.000	0.000	0.000		1.11	-	-				0.000	0.000	0.000	0.001	-	-	0.000	0.000	0.000	0.007	-	-			0.017			
1.800	0.000	0.000	0.000	1.00	-	-	0.000	0.000	0.000		1.02	-	-				0.000	0.000	0.000	0.001	-	-	0.000	0.000	0.000	0.013	-	-			0.018			
1.900	0.000	0.000	0.000	0.906	-	-	0.000	0.000	0.000		0.926	-	-				0.000	0.000	0.000	0.003	-	-	0.000	0.000	0.000	0.020	-	-			0.019			
2.000	0.000	0.000	0.000	0.810	-	-	0.000	0.000	0.000		0.838	-	-				0.000	0.000	0.000	0.007	-	-	0.000	0.000	0.000	0.032	-	-			0.020			
2.200	0.000	0.000	0.000	0.627	-	-	0.000	0.000	0.000		0.673	-	-				0.000	0.000	0.000	0.024	-	-	0.000	0.000	0.000	0.067	-	-			0.022			
2.400	0.000	0.000	0.000	0.463	-	-	0.000	0.000	0.000		0.528	-	-				0.000	0.000	0.000	0.059	-	-	0.000	0.000	0.000	0.120	-	-			0.024			
2.600	0.000	0.000	0.000	0.325	-	-	0.000	0.000	0.000		0.405	-	-				0.000	0.000	0.000	0.121	-	-	0.000	0.000	0.000	0.197	-	-			0.026			
2.800	0.000	0.000	0.000	0.216	-	-	0.000	0.000	0.000		0.304	-	-				0.000	0.000	0.000	0.212	-	-	0.000	0.000	0.000	0.296	-	-			0.028			
3.000	0.000	0.000	0.000	0.139	-	-	0.000	0.000	0.000		0.225	-	-				0.000	0.000	0.000	0.334	-	-	0.000	0.000	0.000	0.417	-	-			0.030			
3.200	0.000	0.000	0.000	0.085	-	-	0.000	0.000	0.000		0.165	-	-				0.000	0.000	0.000	0.480	-	-	0.000	0.000	0.000	0.556	-	-			0.032			
3.400	0.000	0.000	0.000	0.050	-	-	0.000	0.000	0.000		0.119	-	-				0.000	0.000	0.000	0.645	-	-	0.000	0.000	0.000	0.710	-	-			0.034			
3.600	0.000	0.000	0.000	0.028	-	-	0.000	0.000	0.000		0.083	-	-				0.000	0.000	0.000	0.824	-	-	0.000	0.000	0.000	0.875	-	-			0.036			
3.800	0.000	0.000	0.000	0.015	-	-	0.000	0.000	0.000		0.057	-	-				0.000	0.000	0.000	1.01	-	-	0.000	0.000	0.000	1.05	-	-			0.038			
4.000	0.000	0.000	0.000	0.008	-	-						-	-				0.000	0.000	0.000	1.20	-	-									0.040			
4.400	0.000	0.000	0.000	0.002	-	-						-	-				0.000	0.000	0.000	1.60	-	-									0.044			
4.800	0.000	0.000	0.000	0.001	-	-						-	-				0.000	0.000	0.000	2.00	-	-									0.048			
5.200	0.000	0.000	0.000	0.001	-	-						-	-				0.000	0.000	0.000	2.40	-	-									0.052			
5.600	0.000	0.000	0.000	0.001	-	-						-	-				0.000	0.000	0.000	2.80	-	-									0.056			
6.000	0.000	0.000	0.000	0.001	-	-						-	-				0.000	0.000	0.000	3.20	-	-									0.060			
6.400	0.000	0.000	0.000	0.001	-	-						-	-				0.000	0.000	0.000	3.60	-	-									0.064			
Σύνολα:						0	0							0	0	0	0																	
Αριθμός Πράξεων:						0								0	0																			

ΕΘΝΙΚΗ ΤΡΑΠΕΖΑ (ΚΟ)

(Μέγεθος Συμβολαίου: 100 Χρεόγραφα, Τρόπος Εξάσκησης: Αμερικάνικος, Φυσική Παράδοση)

Τιμή Εξάσκησης	Δικαιώματα Αγοράς												Δικαιώματα Πώλησης																																	
	Ιούνιος 2020						Ιούλιος 2020						Λοιποί Μήνες		Ιούνιος 2020						Ιούλιος 2020						Λοιποί Μήνες		Τιμή Εξάσκησης																	
	Άνοιγμα	Ανιγ. Τιμή	Καπιτ. Τιμή	Τελ. Τιμή	Τιμή κλεισ.	Όγκος	Άνοιγ. θέσεις	Άνοιγμα	Ανιγ. Τιμή	Καπιτ. Τιμή	Τελ. Τιμή	Τιμή κλεισ.	Όγκος	Άνοιγ. θέσεις	Όγκος	Άνοιγ. θέσεις	Άνοιγμα	Ανιγ. Τιμή	Καπιτ. Τιμή	Τελ. Τιμή	Τιμή κλεισ.	Όγκος	Άνοιγ. θέσεις	Όγκος	Άνοιγ. θέσεις	Όγκος	Άνοιγ. θέσεις																			
0.600	0.000	0.000	0.000	0.321	-	-							-	-			0.000	0.000	0.000	0.001	-	-			-	-				0.006																
0.650	0.000	0.000	0.000	0.273	-	-	0.000	0.000	0.000		0.280	-	-			0.000	0.000	0.000	0.002	-	-		0.000	0.000	0.000	0.008	-	-	0.007																	
0.700	0.000	0.000	0.000	0.226	-	-	0.000	0.000	0.000		0.237	-	-			0.000	0.000	0.000	0.004	-	-		0.000	0.000	0.000	0.014	-	-	0.007																	
0.750	0.000	0.000	0.000	0.181	-	-	0.000	0.000	0.000		0.197	-	-			0.000	0.000	0.000	0.010	-	-		0.000	0.000	0.000	0.025	-	-	0.008																	
0.800	0.000	0.000	0.000	0.142	-	-	0.000	0.000	0.000		0.162	-	-			0.000	0.000	0.000	0.020	-	-		0.000	0.000	0.000	0.039	-	-	0.008																	
0.850	0.000	0.000	0.000	0.107	-	-	0.000	0.000	0.000		0.131	-	-			0.000	0.000	0.000	0.036	-	-		0.000	0.000	0.000	0.058	-	-	0.009																	
0.900	0.000	0.000	0.000	0.079	-	-	0.000	0.000	0.000		0.104	-	-			0.000	0.000	0.000	0.057	-	-		0.000	0.000	0.000	0.082	-	-	0.009																	
0.950	0.000	0.000	0.000	0.056	-	-	0.000	0.000	0.000		0.082	-	-			0.000	0.000	0.000	0.084	-	-		0.000	0.000	0.000	0.110	-	-	0.010																	
1.000	0.000	0.000	0.000	0.039	-	25	0.000	0.000	0.000		0.064	-	-			0.000	0.000	0.000	0.117	-	1		0.000	0.000	0.000	0.141	-	-	0.010																	
1.100	0.000	0.000	0.000	0.017	-	-	0.000	0.000	0.000		0.038	-	-			0.000	0.000	0.000	0.195	-	-		0.000	0.000	0.000	0.215	-	-	0.011																	
1.200	0.000	0.000	0.000	0.007	-	55	0.000	0.000	0.000		0.021	-	-			0.000	0.000	0.000	0.285	-	-		0.000	0.000	0.000	0.298	-	-	0.012																	
1.300	0.000	0.000	0.000	0.002	-	-	0.000	0.000	0.000		0.012	-	-			0.000	0.000	0.000	0.381	-	-		0.000	0.000	0.000	0.389	-	-	0.013																	
1.400	0.000	0.000	0.000	0.001	-	-	0.000	0.000	0.000		0.006	-	-			0.000	0.000	0.000	0.480	-	-		0.000	0.000	0.000	0.484	-	-	0.014																	
1.500	0.000	0.000	0.000	0.001	-	-	0.000	0.000	0.000		0.003	-	-			0.000	0.000	0.000	0.580	-	-		0.000	0.000	0.000	0.581	-	-	0.015																	
1.600	0.000	0.000	0.000	0.001	-	-	0.000	0.000	0.000		0.002	-	-			0.000	0.000	0.000	0.680	-	-		0.000	0.000	0.000	0.680	-	-	0.016																	
1.700	0.000	0.000	0.000	0.002	-	-	0.000	0.000	0.000		0.001	-	-			0.000	0.000	0.000	0.780	-	-		0.000	0.000	0.000	0.780	-	-	0.017																	
1.800	0.000	0.000	0.000	0.001	-	-	0.000	0.000	0.000		0.001	-	-			0.000	0.000	0.000	0.880	-	-		0.000	0.000	0.000	0.880	-	-	0.018																	
1.900	0.000	0.000	0.000	0.001	-	-						-	-			0.000	0.000	0.000	0.980	-	-					-	-	0.019																		
2.000	0.000	0.000	0.000	0.001	-	-						-	-			0.000	0.000	0.000	1.08	-	-					-	-	0.020																		
2.200	0.000	0.000	0.000	0.001	-	-						-	-			0.000	0.000	0.000	1.28	-	-					-	-	0.022																		
2.400	0.000	0.000	0.000	0.001	-	-						-	-			0.000	0.000	0.000	1.48	-	-					-	-	0.024																		
2.600	0.000	0.000	0.000	0.001	-	-						-	-			0.000	0.000	0.000	1.68	-	125					-	-	0.026																		
2.800	0.000	0.000	0.000	0.001	-	-						-	-			0.000	0.000	0.000	1.88	-	-					-	-	0.028																		
3.000	0.000	0.000	0.000	0.001	-	-						-	-			0.000	0.000	0.000	2.08	-	154					-	-	0.030																		
3.200	0.000	0.000	0.000	0.001	-	-						-	-			0.000	0.000	0.000	2.28	-	-					-	-	0.032																		
3.400	0.000	0.000	0.000	0.002	-	-						-	-			0.000	0.000	0.000	2.48	-	-					-	-	0.034																		
3.600	0.000	0.000	0.000	0.001	-	-						-	-			0.000	0.000	0.000	2.68	-	-					-	-	0.036																		
3.800	0.000	0.000	0.000	0.001	-	-						-	-			0.000	0.000	0.000	2.88	-	-					-	-	0.038																		
4.000	0.000	0.000	0.000	0.001	-	-						-	-			0.000	0.000	0.000	3.08	-	-					-	-	0.040																		
4.400	0.000	0.000	0.000	0.001	-	-						-	-			0.000	0.000	0.000	3.48	-	-					-	-	0.044																		
Σύνολα:						0								0															0	80																
Αριθμός Πράξεων:						0								0																0																

ΟΠΑΠ (ΚΟ)

(Μέγεθος Συμβολαίου: 100 Χρεόγραφα, Τρόπος Εξάσκησης: Αμερικάνικος, Φυσική Παράδοση)

Τιμή Εξάσκησης	Δικαιώματα Αγοράς														Δικαιώματα Πώλησης																		
	Ιούνιος 2020							Ιούλιος 2020							Λοιποί Μήνες		Ιούνιος 2020							Ιούλιος 2020							Λοιποί Μήνες		Τιμή Εξάσκησης
	Άνοιγμα	Ανιγτ Τιμή	Κατωτ Τιμή	Τελ Τιμή	Τιμή κλεισ.	Όγκος	Ανοικτές θέσεις	Άνοιγμα	Ανιγτ Τιμή	Κατωτ Τιμή	Τελ Τιμή	Τιμή κλεισ.	Όγκος	Ανοικτές θέσεις	Όγκος	Ανοικτές θέσεις	Άνοιγμα	Ανιγτ Τιμή	Κατωτ Τιμή	Τελ Τιμή	Τιμή κλεισ.	Όγκος	Ανοικτές θέσεις	Άνοιγμα	Ανιγτ Τιμή	Κατωτ Τιμή	Τελ Τιμή	Τιμή κλεισ.	Όγκος	Ανοικτές θέσεις	Όγκος	Ανοικτές θέσεις	
4.000	0.000	0.000	0.000		3.99	-	-										0.000	0.000	0.000		0.001	-	-										
4.400	0.000	0.000	0.000		3.59	-	-										0.000	0.000	0.000		0.001	-	-										0.044
4.800	0.000	0.000	0.000		3.19	-	-	0.000	0.000	0.000		3.20	-	-			0.000	0.000	0.000		0.001	-	-	0.000	0.000	0.000		0.003	-	-			0.048
5.200	0.000	0.000	0.000		2.79	-	-	0.000	0.000	0.000		2.81	-	-			0.000	0.000	0.000		0.001	-	-	0.000	0.000	0.000		0.009	-	-			0.052
5.600	0.000	0.000	0.000		2.39	-	-	0.000	0.000	0.000		2.42	-	-			0.000	0.000	0.000		0.001	-	-	0.000	0.000	0.000		0.023	-	-			0.056
6.000	0.000	0.000	0.000		2.00	-	-	0.000	0.000	0.000		2.05	-	-			0.000	0.000	0.000		0.006	-	11	0.000	0.000	0.000		0.052	-	-			0.060
6.400	0.000	0.000	0.000		1.61	-	-	0.000	0.000	0.000		1.71	-	-			0.000	0.000	0.000		0.022	-	-	0.000	0.000	0.000		0.105	-	-			0.064
6.800	0.000	0.000	0.000		1.25	-	-	0.000	0.000	0.000		1.39	-	-			0.000	0.000	0.000		0.059	-	11	0.000	0.000	0.000		0.187	-	-			0.068
7.200	0.000	0.000	0.000		0.926	-	20	0.000	0.000	0.000		1.11	-	-			0.000	0.000	0.000		0.135	-	5	0.000	0.000	0.000		0.305	-	-			0.072
7.600	0.000	0.000	0.000		0.651	-	-	0.000	0.000	0.000		0.863	-	-			0.235	0.235	0.235	0.235	0.235	5	16	0.000	0.000	0.000		0.460	-	-			0.076
8.000	0.000	0.000	0.000		0.432	-	20	0.000	0.000	0.000		0.658	-	-			0.000	0.000	0.000		0.440	-	10	0.000	0.000	0.000		0.654	-	-			0.080
8.400	0.212	0.212	0.212	0.212	0.212	5	25	0.000	0.000	0.000		0.495	-	-			0.000	0.000	0.000		0.683	-	-	0.000	0.000	0.000		0.891	-	-			0.084
8.800	0.000	0.000	0.000		0.165	-	35	0.000	0.000	0.000		0.367	-	-			0.000	0.000	0.000		0.973	-	-	0.000	0.000	0.000		1.16	-	-			0.088
9.200	0.000	0.000	0.000		0.094	-	5	0.000	0.000	0.000		0.266	-	-			0.000	0.000	0.000		1.30	-	-	0.000	0.000	0.000		1.46	-	-			0.092
9.600	0.000	0.000	0.000		0.051	-	-	0.000	0.000	0.000		0.188	-	-			0.000	0.000	0.000		1.66	-	-	0.000	0.000	0.000		1.78	-	-			0.096
10.000	0.000	0.000	0.000		0.026	-	-	0.000	0.000	0.000		0.132	-	-			0.000	0.000	0.000		2.04	-	-	0.000	0.000	0.000		2.13	-	-			0.100
11.000	0.000	0.000	0.000		0.004	-	-						-	-			0.000	0.000	0.000		3.02	-	-										0.110
12.000	0.000	0.000	0.000		0.001	-	-						-	-			0.000	0.000	0.000		4.02	-	-										0.120
13.000	0.000	0.000	0.000		0.001	-	-						-	-			0.000	0.000	0.000		5.02	-	-										0.130
14.000	0.000	0.000	0.000		0.001	-	-						-	-			0.000	0.000	0.000		6.02	-	-										0.140
15.000	0.000	0.000	0.000		0.001	-	-						-	-			0.000	0.000	0.000		7.02	-	-										0.150
16.000	0.000	0.000	0.000		0.001	-	-						-	-			0.000	0.000	0.000		8.02	-	-										0.160
17.000	0.000	0.000	0.000		0.001	-	-						-	-			0.000	0.000	0.000		9.02	-	-										0.170
Σύνολα:						5	105						0	0	0	0					5	53						0	0	0	0		
Αριθμός Πράξεων:							1						0	0	0	0					1.00							0	0				

ΟΤΕ (ΚΟ)

(Μέγεθος Συμβολαίου: 100 Χρεόγραφα, Τρόπος Εξάσκησης: Αμερικάνικος, Φυσική Παράδοση)

Τιμή Εξάσκησης	Δικαιώματα Αγοράς														Δικαιώματα Πώλησης																
	Ιούνιος 2020						Ιούλιος 2020						Λοιποί Μήνες		Ιούνιος 2020						Ιούλιος 2020						Λοιποί Μήνες		Τιμή Εξάσκησης		
	Άνοιγμα	Ανιτ Τιμή	Κατωτ Τιμή	Τελ Τιμή	Τιμή κλεισ.	Όγκος	Άνοιγες θέσεις	Άνοιγμα	Ανιτ Τιμή	Κατωτ Τιμή	Τελ Τιμή	Τιμή κλεισ.	Όγκος	Άνοιγες θέσεις	Όγκος	Άνοιγες θέσεις	Άνοιγμα	Ανιτ Τιμή	Κατωτ Τιμή	Τελ Τιμή	Τιμή κλεισ.	Όγκος	Άνοιγες θέσεις	Όγκος	Άνοιγες θέσεις	Όγκος	Άνοιγες θέσεις				
7.200	0.000	0.000	0.000	5.10	-	-							-	-			0.000	0.000	0.000	0.001	-	-			-	-				0.072	
7.600	0.000	0.000	0.000	4.70	-	-							-	-			0.000	0.000	0.000	0.001	-	-			-	-			0.076		
8.000	0.000	0.000	0.000	4.30	-	-							-	-			0.000	0.000	0.000	0.001	-	-			-	-			0.080		
8.400	0.000	0.000	0.000	3.90	-	-	0.000	0.000	0.000		3.93	-	-			0.000	0.000	0.000	0.001	-	-	0.000	0.000	0.000	0.009	-	-			0.084	
8.800	0.000	0.000	0.000	3.51	-	-	0.000	0.000	0.000		3.54	-	-			0.000	0.000	0.000	0.002	-	-	0.000	0.000	0.000	0.019	-	-			0.088	
9.200	0.000	0.000	0.000	3.11	-	-	0.000	0.000	0.000		3.16	-	-			0.000	0.000	0.000	0.005	-	-	0.000	0.000	0.000	0.037	-	-			0.092	
9.600	0.000	0.000	0.000	2.72	-	-	0.000	0.000	0.000		2.79	-	-			0.000	0.000	0.000	0.013	-	-	0.000	0.000	0.000	0.066	-	-			0.096	
10.000	0.000	0.000	0.000	2.34	-	-	0.000	0.000	0.000		2.43	-	-			0.000	0.000	0.000	0.031	-	5	0.000	0.000	0.000	0.111	-	-			0.100	
11.000	0.000	0.000	0.000	1.46	-	-	0.000	0.000	0.000		1.64	-	-			0.183	0.183	0.183	0.183	0.183	5	10	0.000	0.000	0.000	0.321	-	-			0.110
12.000	0.000	0.000	0.000	0.788	-	-	0.000	0.000	0.000		1.03	-	-			0.000	0.000	0.000	0.480	-	-	0.000	0.000	0.000	0.704	-	-			0.120	
13.000	0.000	0.000	0.000	0.360	-	36	0.000	0.000	0.000		0.592	-	-			0.000	0.000	0.000	1.05	-	-	0.000	0.000	0.000	1.27	-	-			0.130	
14.000	0.000	0.000	0.000	0.139	-	25	0.000	0.000	0.000		0.321	-	10			0.000	0.000	0.000	1.83	-	-	0.000	0.000	0.000	1.99	-	-			0.140	
15.000	0.000	0.000	0.000	0.046	-	-	0.000	0.000	0.000		0.156	-	-			0.000	0.000	0.000	2.74	-	-	0.000	0.000	0.000	2.83	-	-			0.150	
16.000	0.000	0.000	0.000	0.013	-	-	0.000	0.000	0.000		0.076	-	-			0.000	0.000	0.000	3.71	-	-	0.000	0.000	0.000	3.76	-	-			0.160	
17.000	0.000	0.000	0.000	0.003	-	-	0.000	0.000	0.000		0.034	-	-			0.000	0.000	0.000	4.71	-	-	0.000	0.000	0.000	4.72	-	-			0.170	
18.000	0.000	0.000	0.000	0.001	-	-						-	-			0.000	0.000	0.000	5.71	-	-			-	-					0.180	
19.000	0.000	0.000	0.000	0.001	-	-						-	-			0.000	0.000	0.000	6.71	-	-			-	-					0.190	
Σύνολα:					0	61						0	10	0	0					0	15				0	0	0	0			
Αριθμός Πράξεων:						0							0	0						1.00					0		0				

ΠΕΙΡΑΙΩΣ ΤΡΑΠΕΖΑ (ΚΟ)

(Μέγεθος Συμβολαίου: 100 Χρεόγραφα, Τρόπος Εξάσκησης: Αμερικάνικος, Φυσική Παράδοση)

Τιμή Εξάσκησης	Δικαιώματα Αγοράς												Δικαιώματα Πώλησης																		
	Ιούνιος 2020						Ιούλιος 2020						Λοιποί Μήνες		Ιούνιος 2020						Ιούλιος 2020						Λοιποί Μήνες		Τιμή Εξάσκησης		
	Άνοιγμα	Ανιγ. Τιμή	Καπιτ. Τιμή	Τελ. Τιμή	Τιμή κλεισ.	Όγκος	Άνοιγ. Θέσεις	Άνοιγμα	Ανιγ. Τιμή	Καπιτ. Τιμή	Τελ. Τιμή	Τιμή κλεισ.	Όγκος	Άνοιγ. Θέσεις	Όγκος	Άνοιγ. Θέσεις	Άνοιγμα	Ανιγ. Τιμή	Καπιτ. Τιμή	Τελ. Τιμή	Τιμή κλεισ.	Όγκος	Άνοιγ. Θέσεις	Όγκος	Άνοιγ. Θέσεις	Όγκος	Άνοιγ. Θέσεις				
0.700	0.000	0.000	0.000	0.322	-	-											0.000	0.000	0.000	0.001	-	-									
0.750	0.000	0.000	0.000	0.273	-	-	0.000	0.000	0.000		0.283	-	-				0.000	0.000	0.000	0.002	-	-	0.000	0.000	0.000	0.011	-	-			0.008
0.800	0.000	0.000	0.000	0.226	-	-	0.000	0.000	0.000		0.242	-	-				0.000	0.000	0.000	0.005	-	-	0.000	0.000	0.000	0.019	-	-			0.008
0.850	0.000	0.000	0.000	0.183	-	-	0.000	0.000	0.000		0.204	-	-				0.000	0.000	0.000	0.011	-	-	0.000	0.000	0.000	0.031	-	-			0.009
0.900	0.000	0.000	0.000	0.143	-	-	0.000	0.000	0.000		0.169	-	-				0.000	0.000	0.000	0.022	-	-	0.000	0.000	0.000	0.046	-	-			0.009
0.950	0.000	0.000	0.000	0.109	-	-	0.000	0.000	0.000		0.138	-	-				0.000	0.000	0.000	0.037	-	-	0.000	0.000	0.000	0.065	-	-			0.010
1.000	0.000	0.000	0.000	0.080	-	-	0.000	0.000	0.000		0.112	-	-				0.000	0.000	0.000	0.059	-	-	0.000	0.000	0.000	0.089	-	-			0.010
1.100	0.000	0.000	0.000	0.040	-	-	0.000	0.000	0.000		0.071	-	-				0.000	0.000	0.000	0.118	-	-	0.000	0.000	0.000	0.148	-	-			0.011
1.200	0.000	0.000	0.000	0.018	-	50	0.000	0.000	0.000		0.044	-	-				0.000	0.000	0.000	0.196	-	-	0.000	0.000	0.000	0.220	-	-			0.012
1.300	0.000	0.000	0.000	0.007	-	-	0.000	0.000	0.000		0.026	-	-				0.000	0.000	0.000	0.285	-	-	0.000	0.000	0.000	0.303	-	-			0.013
1.400	0.000	0.000	0.000	0.003	-	-	0.000	0.000	0.000		0.015	-	-				0.000	0.000	0.000	0.381	-	-	0.000	0.000	0.000	0.392	-	-			0.014
1.500	0.000	0.000	0.000	0.001	-	-	0.000	0.000	0.000		0.008	-	-				0.000	0.000	0.000	0.480	-	-	0.000	0.000	0.000	0.486	-	-			0.015
1.600	0.000	0.000	0.000	0.001	-	-	0.000	0.000	0.000		0.005	-	-				0.000	0.000	0.000	0.580	-	-	0.000	0.000	0.000	0.582	-	-			0.016
1.700	0.000	0.000	0.000	0.001	-	-	0.000	0.000	0.000		0.002	-	-				0.000	0.000	0.000	0.680	-	-	0.000	0.000	0.000	0.681	-	-			0.017
1.800	0.000	0.000	0.000	0.001	-	-	0.000	0.000	0.000		0.001	-	-				0.000	0.000	0.000	0.780	-	-	0.000	0.000	0.000	0.780	-	-			0.018
1.900	0.000	0.000	0.000	0.001	-	-						-	-				0.000	0.000	0.000	0.880	-	-				-	-			0.019	
2.000	0.000	0.000	0.000	0.001	-	-						-	-				0.000	0.000	0.000	0.980	-	-				-	-			0.020	
2.200	0.000	0.000	0.000	0.001	-	-						-	-				0.000	0.000	0.000	1.18	-	-				-	-			0.022	
2.400	0.000	0.000	0.000	0.001	-	-						-	-				0.000	0.000	0.000	1.38	-	-				-	-			0.024	
2.600	0.000	0.000	0.000	0.001	-	-						-	-				0.000	0.000	0.000	1.58	-	-				-	-			0.026	
2.800	0.000	0.000	0.000	0.001	-	-						-	-				0.000	0.000	0.000	1.78	-	-				-	-			0.028	
3.000	0.000	0.000	0.000	0.001	-	-						-	-				0.000	0.000	0.000	1.98	-	-				-	-			0.030	
3.200	0.000	0.000	0.000	0.001	-	-						-	-				0.000	0.000	0.000	2.18	-	-				-	-			0.032	
3.400	0.000	0.000	0.000	0.001	-	-						-	-				0.000	0.000	0.000	2.38	-	-				-	-			0.034	
3.600	0.000	0.000	0.000	0.001	-	-						-	-				0.000	0.000	0.000	2.58	-	-				-	-			0.036	
3.800	0.000	0.000	0.000	0.001	-	-						-	-				0.000	0.000	0.000	2.78	-	-				-	-			0.038	
4.000	0.000	0.000	0.000	0.007	-	-						-	-				0.000	0.000	0.000	2.98	-	-				-	-			0.040	
4.400	0.000	0.000	0.000	0.002	-	-						-	-				0.000	0.000	0.000	3.38	-	-				-	-			0.044	
4.800	0.000	0.000	0.000	0.001	-	-						-	-				0.000	0.000	0.000	3.78	-	-				-	-			0.048	
Σύνολα:					0	50							0	0	0	0					0	0					0	0	0	0	
Αριθμός Πράξεων:					0								0	0							0.00						0	0			

Προϊόν Δανεισμού	Υποκείμενος Τίτλος	Πολυμερείς Συναλλαγές[1]				Διμερείς Συναλλαγές[2]		Δανεισμός Τίτλων μέσω ΟΤC[3]	
		Ανοιχτές θέσεις[5]	Προσφερόμενη ποσότητα	Μ.Σ.Τ[4]	Όγκος συναλλαγών	Μ.Σ.Τ[4]	Όγκος συναλλαγών	Όγκος συναλλαγών	
ALPHABOR	ALPHA BANK (ΚΟ)	8,589	---	---	---	---	---	58,724,033	
TATTBOR	ATTICA BANK A.T.E. (ΚΟ)	14,603	---	---	---	---	---	370	
CENERBOR	CENERGY HOLDINGS (ΚΑ)	400	---	---	---	---	---	---	
EEEBOR	COCA-COLA HBC AG (ΚΟ)	2	---	---	---	---	---	70,546	
EUROBBOR	EUROBANK HOLDINGS (ΚΟ)	154,131	---	---	---	---	---	85,884,509	
FFGRPBOR	FOLLI-FOLLIE (ΚΟ)	---	---	---	---	---	---	1,120,847	
FOYRKBOR	FOURLIS ΣΥΜΜΕΤΟΧΩΝ (ΚΟ)	3,000	---	---	---	---	---	23,892	
INTRKBOR	INTRACOM HOLDINGS (ΚΟ)	2,100	---	---	---	---	---	---	
BELABOR	JUMBO (ΚΟ)	20,700	---	---	2,000	2.65%	---	78,098	
LAMDABOR	LAMDA DEVELOPMENT(ΚΟ)	930	---	---	---	---	---	---	
MIGBOR	MARFIN INVESTMENT GROUP (ΚΟ)	---	---	---	---	---	---	794,474	
QUALBOR	QUALITY & RELIABILITY (ΚΟ)	---	---	---	---	---	---	---	
TITCBOR	TITAN CEMENT (ΚΑ)	4,479	---	---	---	---	---	211,032	
VIQBOR	VIQHALCO SA/NV (ΚΑ)	400	---	---	---	---	---	---	
ADMIEBOR	ΑΔΜΗΕ ΣΥΜΜΕΤΟΧΩΝ Α.Ε. (ΚΟ)	17,334	---	---	---	---	---	121,344	
AEGBOR	ΑΕΡΟΠΟΡΙΑ ΑΙΓΑΙΟΥ (ΚΟ)	3,430	---	---	---	---	---	36,711	
ALMYBOR	ΑΛΟΥΜΥΛΑ (ΚΟ)	---	---	---	---	---	---	---	
GEKTERNABOR	ΓΕΚ ΤΕΡΝΑ (ΚΟ)	5,800	---	---	---	---	---	23,993	
PPCBOR	ΔΕΗ (ΚΟ)	10,000	---	---	---	---	---	5,851,598	
ETEBOR	ΕΘΝΙΚΗ ΤΡΑΠΕΖΑ (ΚΟ)	31,129	---	---	25,000	5.11%	75,000	10.00%	15,886,116
ELLAKTORBOR	ΕΛΛΑΚΤΩΡ (ΚΟ)	---	---	---	---	---	---	187,898	
EXAEBOR	ΕΛΛΗΝ. ΧΡΗΜΑΤΙΣΤΗΡΙΑ-Χ.Α. (ΚΟ)	94,500	---	---	---	---	---	163,165	
ELREBOR	ΕΛΛΗΝΙΚΑ ΠΕΤΡΕΛΑΙΑ (ΚΟ)	2,700	---	---	---	---	---	69,717	
EYDARBOR	ΕΥΔΑΠ (ΚΟ)	200	---	---	---	---	---	232,781	
INLOTBOR	ΙΝΤΡΑΛΟΤ (ΚΟ)	500	---	---	---	---	---	104,512	
MOHBOR	ΜΟΤΟΡ ΟΙΛ (ΚΟ)	3,900	---	---	---	---	---	10,420	
MYTILBOR	ΜΥΤΙΛΗΝΑΙΟΣ (ΚΟ)	3,500	---	---	---	---	---	25,742	
PRABOR	ΟΛΠ (ΚΟ)	250	---	---	---	---	100	1.00%	2,901
OPARBOR	ΟΠΑΠ (ΚΟ)	53,378	---	---	---	---	---	1,282,394	
HTQBOR	ΟΤΕ (ΚΟ)	6,017	---	---	---	---	---	535,504	
TPEIRBOR	ΠΕΙΡΑΙΩΣ ΤΡΑΠΕΖΑ (ΚΟ)	30,079	---	---	---	---	---	19,884,314	

Σημειώσεις Προϊόντων Δανεισμού

[1] - Πολυμερείς Συμβάσεις Δανειοδοσίας των μεθόδων 8-1, 8-2 και 8-3-3 (σύμφ. Με Αποφ.17 ΔΣ του Χρηματιστηρίου).

[2] - Διμερείς Συμβάσεις Δανειοδοσίας των μεθόδων 8-3-1 και 8-3-2 (σύμφ. Με Αποφ. 20 ΔΣ του Χρηματιστηρίου).

[3] - Τα στοιχεία Συναλλαγής Δανεισμού Τίτλων μέσω ΟΤC δηλώνονται από τους χειριστές ΣΑΤ και αφορούν τις ποσότητες που έχουν καταγραφεί στο ΣΑΤ έως και τη προηγούμενη εργάσιμη ημέρα.

[4] - Μ.Σ.Τ: - Μέση Σταθμισμένη Τιμή (ως προς τα τεμάχια)

[5] - Τα στοιχεία αφορούν σε ανοιχτές θέσεις πριν την έναρξη της συνεδρίασης

Προϊόν Δανεισμού	Υποκείμενος Τίτλος	Πολυμερείς Συναλλαγές[1]					Διμερείς Συναλλαγές[2]		Δανεισμός Τίτλων μέσω OTC[3]
		Ανοιχτές θέσεις[5]	Προσφερόμενη ποσότητα	Μ.Σ.Τ[4]	Όγκος συναλλαγών	Μ.Σ.Τ[4]	Όγκος συναλλαγών	Μ.Σ.Τ[4]	Όγκος συναλλαγών
PLAISBOR	ΠΛΑΙΣΙΟ COMPUTERS (ΚΟ)	---	---	---	---	---	---	---	4,000
SARBOR	ΣΑΡΑΝΤΗΣ ΓΡ. (ΚΟ)	---	---	---	---	---	---	---	16,512
TENERGYBOR	ΤΕΡΝΑ ΕΝΕΡΓΕΙΑΚΗ (ΚΟ)	750	---	---	---	---	---	---	24,592

Σημειώσεις Προϊόντων Δανεισμού

[1] - Πολυμερείς Συμβάσεις Δανειοδοσίας των μεθόδων 8-1, 8-2 και 8-3-3 (σύμφ. Με Αποφ.17 ΔΣ του Χρηματιστηρίου).

[2] - Διμερείς Συμβάσεις Δανειοδοσίας των μεθόδων 8-3-1 και 8-3-2 (σύμφ. Με Αποφ. 20 ΔΣ του Χρηματιστηρίου).

[3] - Τα στοιχεία Συναλλαγές Δανεισμού Τίτλων μέσω OTC δηλώνονται από τους χειριστές ΣΑΤ και αφορούν τις ποσότητες που έχουν καταγραφεί στο ΣΑΤ έως και τη προηγούμενη εργάσιμη ημέρα.

[4] - Μ.Σ.Τ.: - Μέση Σταθμισμένη Τιμή (ως προς τα τεμάχια)

[5] - Τα στοιχεία αφορούν σε ανοιχτές θέσεις πριν την έναρξη της συνεδρίασης

Κωδικό και ονομασίες Κλάδων Οικονομικής Δραστηριότητας του Χρηματιστηρίου Αθηνών

12003 - Διαπραγματεύσιμα Αμοιβαία Κεφάλαια	10101010 Υπηρεσίες Ηλεκτρονικών Υπολογιστών
10101015 Λογισμικό	10102030 Υλικό Υπολογιστών
15101010 Εξοπλισμός Τηλεπικοινωνιών	15102015 Υπηρεσίες Τηλεπικοινωνιών
20101010 Υγειονομικές Μονάδες	20101025 Υπηρεσίες Υγείας
20102010 Ιατρικός Εξοπλισμός	20103015 Φαρμακευτικά Προϊόντα
30101010 Τράπεζες	30202000 Διαφοροποιημένες Χρηματοοικονομικές Υπηρεσίες
30202010 Διαχείριση Κεφαλαίων & Θεματοφύλακες	30202015 Επενδυτικές Υπηρεσίες
30302010 Γενικές Ασφάλειες	30302015 Μεσίτες Ασφαλίσεων
35101010 Συμμετοχές & Ανάπτυξη Ακίνητης Περιουσίας	35101015 Υπηρεσίες Ακίνητης Περιουσίας
35102000 Διαφοροποιημένες Α.Ε.Ε.Α.Π.	35102030 Α.Ε.Ε.Α.Π. Επαγγελματικών Χώρων
40201040 Υπηρεσίες Ενοικίασης και Χρηματοδοτικής Μίσθωσης	40202010 Κατασκευή Κατοικιών
40202015 Έπιπλα	40202020 Οικιακές Συσκευές
40203040 Ηλεκτρονική Ψυχαγωγία	40203045 Παιχνίδια
40204020 Ρούχα και Αξεσουάρ	40301010 Ψυχαγωγία
40301030 Εκδόσεις	40301035 Ραδιοτηλεοπτικοί Φορείς
40401010 Διαφοροποιημένοι Έμποροι	40401020 Εμπόριο Ενδυμάτων
40401025 Εμπόριο Προϊόντων Οικιακής Βελτίωσης	40401030 Εξειδικευμένο Λιανικό Εμπόριο
40501010 Αεροπορικές Εταιρείες	40501015 Ταξίδια & Τουρισμός
40501020 Τυχερά Παιχνίδια	40501025 Ξενοδοχεία & Πανσιόν
45101015 Απόσταξη & Οينوπαραγωγή	45101020 Αναψυκτικά
45102010 Γεωργεία, Αλιεία, Εκτροφή και Φυτείες	45102020 Τρόφιμα
45103010 Καπνός	45201010 Λιανικό & Χονδρικό Εμπόριο Τροφίμων
45201020 Είδη Προσωπικής Φροντίδας	50101010 Κατασκευές
50101030 Τσιμέντα	50101035 Άλλα Οικοδομικά Υλικά
50202010 Ηλεκτρικά Εξαρτήματα	50203000 Διαφοροποιημένες Βιομηχανίες
50203015 Πλαστικά	50203030 Υλικά Συσκευασίας
50204000 Μηχανήματα Βιομηχανικού Εξοπλισμού	50204020 Μηχανήματα Κατασκευών
50205010 Προμηθευτές Βιομηχανίας	50205020 Υποστηρικτικές Υπηρεσίες προς Επιχειρήσεις
50205030 Υπηρεσίες Μαζικής Εκτύπωσης	50206015 Εμπορικά Οχήματα & Ανταλλακτικά
50206030 Θαλάσσιες Μεταφορές	50206060 Υπηρεσίες Μεταφορών
55101000 Διαφοροποιημένα Υλικά	55101020 Κλωστοϋφαντουργικά Προϊόντα
55102000 Ορυχεία	55102010 Σίδηρος & Χάλυβας
55102015 Μεταλλουργία	55102035 Αλουμίνιο
60101000 Καθετοποιημένες Εταιρ. Πετρελαίου & Φυσικού Αερίου	60101020 Διυλιστήρια & Εμπορία Πετρελαιοειδών
65101010 Εναλλακτική Ηλεκτρική Ενέργεια	65101015 Συμβατική Ηλεκτρική Ενέργεια
65102030 Ύδρευση	



ATHEX
Athens Stock Exchange

Λεωφ. Αθηνών 110 104 42 Αθήνα
110, Athinon Ave. GR 104 42 Athens
tel. (+30)210-33.66.800, fax (+30)210-33.66.101
www.athexgroup.gr