

20

Ημερήσιο Δελτίο  
Συναλλακτικής Δραστηριότητας

Daily Official List  
of Trading Activity

Τετάρτη, 20 Μαΐου, 2020

Έτος: 141 Αύξων Αριθμός Συνεδρίασης: 92



**ATHEXGROUP**  
Athens Exchange Group

**Αποποίηση Ευθύνης:**

Η εταιρεία Ελληνικά Χρηματιστήρια-Χρηματιστήριο Αθηνών Ανώνυμη Εταιρεία Συμμετοχών καταβάλλει κάθε δυνατή προσπάθεια ώστε να διασφαλίσει ότι οι πληροφορίες και τα λοιπά στοιχεία που εμφανίζονται στο Ημερήσιο Δελτίο Τιμών (Η.Δ.Τ.) είναι ορθά και πλήρη αλλά δεν έχει καμία ευθύνη για ενδεχόμενο λάθος ή παράλειψη στοιχείων και / ή ευθύνη σχετικά με την ακρίβεια, αξιοπιστία, επικαιροποίηση και πληρότητα των παραπάνω πληροφοριών και στοιχείων ή ευθύνη προερχόμενη άμεσα ή έμμεσα από την χρήση των παραπάνω πληροφοριών.

Η Εταιρία δεν έχει καμία ευθύνη για την ακρίβεια των στοιχείων που περιλαμβάνονται στις ανακοινώσεις των εισηγμένων εταιρειών. Πιθανές προσβολές δικαιωμάτων τρίτων από το περιεχόμενο των ανακοινώσεων συνιστούν αποκλειστική ευθύνη του αποστολέα των ανακοινώσεων.

Όλα τα αναγραφόμενα στο Η.Δ.Τ. στοιχεία παρέχονται μόνο για τους σκοπούς της πληροφόρησης και δεν συνιστούν παροχή επενδυτικών συμβουλών ή πρόσκληση για επένδυση σε κινητές αξίες που διαπραγματεύονται στο Χρηματιστήριο Αθηνών.

Αναγνωρίζεται και συμφωνείται ότι όλα τα δικαιώματα επί των πληροφοριών που εμφανίζονται στο Η.Δ.Τ. θα αποτελούν κυριότητα της εταιρίας και οποιοδήποτε άλλο δικαίωμα συμπεριλαμβανομένου του δικαιώματος πνευματικής ιδιοκτησίας, σήματος κλπ. ανήκουν στο Χρηματιστήριο Αθηνών.

Τα ανωτέρω στοιχεία αποτελούν ιδιοκτησία της Εταιρίας και προστατεύονται σύμφωνα με τις διατάξεις περί πνευματικής ιδιοκτησίας. Απαγορεύεται α) η με οποιοδήποτε τρόπο ή μέσο αναπαραγωγή, αναδημοσίευση, τροποποίηση, αντιγραφή, πώληση, μετάδοση ή διανομή του συνόλου ή μέρους τους, χωρίς αναφορά στην πηγή και β) η εμπορική εκμετάλλευση των στοιχείων από τρίτους.

Η Εταιρία δεν φέρει καμία ευθύνη προερχόμενη άμεσα ή έμμεσα από χρήση ή τυχόν αλλοίωση των ανωτέρω στοιχείων όταν αυτά χρησιμοποιούνται από

**Ελληνικά Χρηματιστήρια - Χρηματιστήριο Αθηνών Α.Ε. Συμμετοχών**

Λεωφόρος Αθηνών 110, 10442 Αθήνα, Τηλ: (210) 33.66.800, Fax: (210) 32.13.938

[www.athexgroup.gr](http://www.athexgroup.gr)

**Χρηματιστηριακό Κέντρο Θεσσαλονίκης**

Κατούνη 16-18, Θεσ/νίκη 546 25, Τηλ: (2310) 567.667, Fax: (2310) 530.455

**Συνεγγυητικό Κεφάλαιο Εξασφάλισης Επενδυτικών Υπηρεσιών**

Φειδίου 14-16, Αθήνα 106 78, Τηλ: (210) 33.04.682, Fax: (210) 33.04.155

**Επιτροπή Κεφαλαιαγοράς**

Κολοκοτρώνη 1 & Σταδίου 1, Αθήνα 105 62, Τηλ: (210) 33.77.100, Fax: (210) 33.77.173

**Πίνακας Περιεχομένων**

**Ενότητα 1: Στατιστικά Στοιχεία Χρεογράφων, Παραγώγων και Δανεισμού**

- Οι Αγορές Χρεογράφων Παραγώγων Δανεισμού
- Χρηματιστηριακοί Δείκτες
- Αναλυτικά Στοιχεία Συναλλαγών Αγοράς Χρεογράφων
- Στοιχεία Συναλλαγών Κλάδων Χρηματιστηρίου Αθηνών & Χρηματοοικονομικών Προϊόντων (Δ.Α.Κ.)
- Οι 10 Μετοχές με τη μεγαλύτερη Άνοδο & Πτώση
- Αναλυτικά Στοιχεία Συναλλαγών Αγοράς Παραγώγων

**Ενότητα 2: Αναλυτικά Στοιχεία Συναλλαγών Χρεογράφων**

- Αναλυτικά Στοιχεία Συναλλαγών Χρεογράφων
- Σημειώσεις Χρεογράφων

**Ενότητα 3: Στοιχεία Συναλλαγών Χρεογράφων**

- Στοιχεία Συναλλαγών Πακέτων
- Στοιχεία Συναλλαγών Δικαιωμάτων

- Στοιχεία Δανεισμού Τίτλων
- Στοιχεία Συναλλαγών Εκποιήσεων
- Στοιχεία Συναλλαγών Εκποιήσεων Ενσώματων Ονομαστικών Μετοχών
- Στοιχεία Ενεργητικού Διαπραγματεύσιμων Αμοιβαίων Κεφαλαίων (Δ.Α.Κ.)
- Χαρακτηριστικά Διαπραγματεύσιμων Αμοιβαίων Κεφαλαίων (Δ.Α.Κ.)

**Ενότητα 4: Ανακοινώσεις**

**Ενότητα 5: Ομόλογα Διαπραγματεύσιμα στην Αγορά Αξιών Σταθερού Εισοδήματος**

- Ομολογιακά Δάνεια Επιχειρήσεων – Οργανωμένη Αγορά (Μετατρέψιμα)
- Ομολογιακά Δάνεια Επιχειρήσεων – Οργανωμένη Αγορά (Μη Μετατρέψιμα)
- Ομόλογα Ελληνικού Δημοσίου
- Έντοκα Γραμμάτια & Zero Coupon Ομόλογα Ελληνικού Δημοσίου
- Ομόλογα Ελληνικού Δημοσίου Διαπραγματεύσιμα με τη Μέθοδο Εκφώνησης - Αντιφώνησης
- Ομόλογα Κρατικών Τραπεζών

**Ενότητα 6: Πρόσθετα Στοιχεία Ενημέρωσης**

- Πίνακας Μελών Χρηματιστηρίου Αθηνών και Μελών ΕΤ.ΕΚ.
- Πίνακας Μετοχών Υπό Ειδική Διαπραγμάτευση
- Γνωστοποιήσεις Συναλλαγών - Κατάλογος Υπόχρεων Προσώπων

**Ενότητα 7: Αναλυτικά Στοιχεία Συναλλαγών Αγοράς Παραγώγων**

- Συμβόλαια Μελλοντικής Εκπλήρωσης σε Δείκτες
- Συμβόλαια Μελλοντικής Εκπλήρωσης σε Μετοχές
- Δικαιώματα Προαίρεσης σε Δείκτες
- Δικαιώματα Προαίρεσης σε Μετοχές
- Στοιχεία Συναλλαγών Προϊόντων Δανεισμού

**Παράρτημα Α: Κωδικοί και ονομασίες Κλάδων Οικονομικής Δραστηριότητας του Χρηματιστηρίου Αθηνών**

**Οι Αγορές Χρεογράφων Παραγώγων Δανεισμού**

**Γενικός Δείκτης Τιμών και Αξία Συναλλαγών Μετοχών και Παραγώγων**

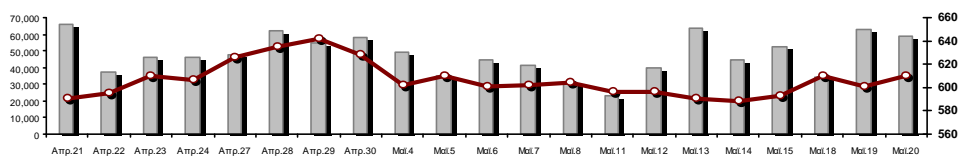

■ Αξία Συναλλαγών Χρεογράφων με Πακέτα Μεθόδου 6-1 (χιλ. €)

— □ — Γενικός Δείκτης Τιμών Χ.Α. | % ημερ μετβλ

<b>Κεφαλαιοποίηση Χ.Α. (εκατ €) **:</b>	42,418.35		<b>Συνολικές Ανοικτές Θέσεις σε Παράγωγα</b>	197,752
Ημερήσια μεταβολή: εκατ. €   %	463.18	1.10%	Ανοικτές θέσεις σε ΣΜΕ επί Δεικτών   % ημερ μετβλ	3,325 5.52%
Μέση ετήσια Κεφ/ποίηση: εκατ. €   % Μετβλ. Μέση προηγ. έτος	50,473.45	-7.87%	Ανοικτές θέσεις σε ΣΜΕ επί μετοχών   % ημερ μετβλ	192,796 0.03%
<b>Γενικός Δείκτης Τιμών Χ.Α.   % ημερ μετβλ</b>	610.52	1.56%	Ανοικτές θέσεις σε Δικαιώματα επί Δεικτών   % ημερ μετβλ	762 0.00%
<b>Κεφαλαιοποίηση Γενικού Δείκτη (εκατ. €)</b>	37,263.41		Ανοικτές θέσεις σε Δικαιώματα επί μετοχών   % ημερ μετβλ	869 1.28%
Ημερήσια μεταβολή (εκατ. €)	477.36			
<b>Αξία Συναλλαγών Χρεογράφων με Πακέτα Μεθόδου 6-1 (χιλ. €)</b>	59,081.81		<b>Πλήθος Συμβολαίων Παραγώγων:</b>	20,287
Ημερήσια μεταβολή: %	-3,865.24	-6.14%	Ημερήσια μεταβολή: τμχ   %	-20,296 -50.01%
Μέση Αξία Συν/γών ΥΙD: χιλ. €   % Μετβλ Μέση προηγ. έτος	72,677.54	10.44%	Μέσος Όγκος Συμβ. ΥΙD: % Μετβλ Μέσο προηγ. Έτος	32,457 -22.53%
<b>Αξία Συναλλαγών Πακέτων Μεθόδου 6-1 (χιλ. €)</b>	2,382.71		<b>Πλήθος Πράξεων Παραγώγων:</b>	2,002
<b>Αξία Συναλλαγών Πακέτων Μεθόδου 6-2 &amp; 6-3 (χιλ. €)</b>	42.01		Ημερήσια μεταβολή: πλήθος   %	-628 -23.88%
<b>Αξία Συναλλαγών Ομολόγων (χιλ.€)</b>	411.98		Μέσο Πλήθος Πράξεων ΥΙD: % Μετβλ Μέσο προηγ. Έτος	2,737 -3.93%
<b>Όγκος Συναλλαγών Χρεογράφων με Πακέτα Μεθόδου 6-1 (χιλ. Τμχ)</b>	57,994.54		<b>Συνολικές Ανοικτές Θέσεις σε Δανεισμό</b>	382,143
Ημερήσια μεταβολή: χιλ. τμχ   %	-19,020.61	-24.70%	Ημερήσια μεταβολή: τμχ   %	66,479 21.06%
Μέσος Όγκος Συν/γών ΥΙD: % Μετβλ Μέσο προηγ. Έτος	41,512.96	30.76%	<b>Πλήθος Συναλλαγών Δανεισμού (Πολυμερής/Διμερής)</b>	110,131
<b>Όγκος Συναλλαγών Πακέτων Μεθόδου 6-1 (χιλ. Τεμάχια)</b>	2,223.00		Ημερήσια μεταβολή: τμχ   %	43,652
<b>Όγκος Συναλλαγών Πακέτων Μεθόδου 6-2 &amp; 6-3 (χιλ. Τεμάχια)</b>	3.88		<b>Πλήθος Πολυμερών Συναλλαγών</b>	104,131
<b>Όγκος Συναλλαγών Ομολόγων</b>	430,000		<b>Πλήθος Διμερών Συναλλαγών</b>	6,000
<b>Πλήθος Πράξεων Χρεογράφων με Πακέτα Μεθόδου 6-1</b>	38,643		<b>Πλήθος Πράξεων Δανεισμού:</b>	4
Ημερήσια μεταβολή: πλήθος   %	-1,446	-3.61%	Ημερήσια μεταβολή: %	-7
Μέσο Πλήθος Πράξεων ΥΙD: % Μετβλ Μέσο προηγ. Έτος	35,576	31.04%	<b>Πλήθος Πράξεων Πολυμερών Συναλλαγών</b>	3
<b>Πλήθος πακέτων Μεθόδου 6-1</b>	3		<b>Πλήθος Πράξεων Διμερών Συναλλαγών</b>	1
<b>Πλήθος πακέτων Μεθόδου 6-2 &amp; 6-3</b>	1			
<b>Πλήθος συναλλαγών Ομολόγων</b>	49			

**Κεφαλαιοποίηση Χ.Α. (εκατ €) \*\***

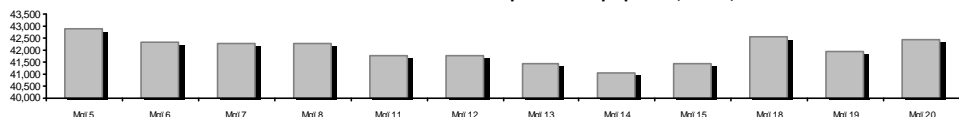

**Ημερήσια Διακύμανση Γενικού Δείκτη Τιμών Χρηματιστηρίου Αθηνών**



— □ — Γενικός Δείκτης Τιμών Χ.Α. την 19/05/2020

— □ — Ημερήσια Διακύμανση Γενικού Δείκτη Τιμών Χ.Α. την 20/05/2020

**Χρηματιστηριακοί Δείκτες**

Όνομασία Δείκτη	20/05/2020	19/05/2020	Δ μον.	Δ %	Κατώτερη	Ανώτερη	Κατ.έτους	Ανωτ.έτους	Ετησ. μεταβ.
Γενικός Δείκτης Τιμών Χ.Α.	610.52 #	601.16	9.36	1.56%	597.36	612.59	469.55	949.20	-33.40% Ε
FTSE/Χ.Α. Large Cap	1,455.88 #	1,436.74	19.14	1.33%	1,423.49	1,462.50	1,135.79	2,371.26	-36.65% Ε
FTSE/Χ.Α. Mid Cap	832.73 #	827.97	4.76	0.57%	825.04	834.53	659.09	1,298.86	-30.33% Ε
FTSE/Χ.Α.-Χ.Α.Κ. Τραπεζικός Δείκτης	202.65 Ε	205.95	-3.30	-1.60%	200.55	207.37	199.24	673.55	-69.75% Ε
FTSE/Χ.Α. Υψηλής Μερισματικής Απόδοσης	2,296.88 #	2,262.78	34.10	1.51%	2,251.46	2,302.85	1,730.40	3,015.23	-21.91% Ε
FTSE/Χ.Α. Διεθνούς Δραστηριοποίησης Plus	1,710.16 #	1,683.01	27.15	1.61%	1,674.47	1,711.48	1,269.53	2,435.50	-26.24% Ε
FTSE/Χ.Α. Διεθνούς Δραστηριοποίησης	1,954.17 #	1,923.96	30.21	1.57%	1,916.82	1,961.66	1,458.31	2,560.38	-21.28% Ε
FTSE/Χ.Α. Mid & Small Cap Θεμελιωδών Μεγεθών	2,307.76 #	2,306.65	1.11	0.05%	2,298.71	2,314.61	2,028.59	3,205.70	-22.45% Ε
Δείκτης ATHEX Select Plus	2,261.54 #	2,217.60	43.94	1.98%	2,207.41	2,266.55	1,698.34	3,182.42	-24.56% Ε
Δείκτης ATHEX Select	2,296.08 #	2,276.69	19.39	0.85%	2,271.39	2,302.41	1,734.15	3,581.16	-29.85% Ε
Δείκτης Τιμών Μεσαίας & Μικρής Κεφαλαιοπ. Χ.Α.	4,803.39 Ε	4,819.25	-15.86	-0.33%	4,792.73	4,823.10	3,964.16	6,324.97	-19.09% Ε
FTSE/Χ.Α. Δείκτης Αγοράς	361.76 #	357.14	4.62	1.29%	353.98	363.35	282.92	587.56	-36.40% Ε
Δείκτης FTSE Med	4,013.35 Ε	4,025.17	-11.82	-0.29%			3,062.99	5,342.28	-19.39% Ε
Δείκτης Συνολικής Απόδοσης Γενικού Δείκτη Χ.Α.	1,003.01 #	987.64	15.37	1.56%	981.39	1,006.41	770.25	1,557.05	-32.93% Ε
FTSE/Χ.Α. Large Cap Συνολικής Απόδοσης	2,180.52 #	2,151.85	28.67	1.33%			1,760.89	3,542.27	-36.12% Ε
FTSE/Χ.Α. Large Cap Net Συνολικής Απόδοσης	666.08 #	657.32	8.76	1.33%	651.26	669.11	519.48	1,084.55	-36.15% Ε
FTSE/Χ.Α. Mid Cap Συνολικής Απόδοσης	1,016.71 #	1,010.90	5.81	0.57%			818.92	1,582.98	-30.21% Ε
FTSE/Χ.Α.-Χ.Α.Κ. Τραπεζικός Δείκτης Συνολ. Απόδ.	177.46 Ε	180.35	-2.89	-1.60%			177.46	588.56	-69.75% Ε
Ελληνικός Δείκτης Mid & Small Cap	947.64 #	929.54	18.10	1.95%	926.26	948.10	701.19	1,312.90	-24.40% Ε
FTSE/Χ.Α. Τράπεζες	267.74 Ε	272.11	-4.37	-1.61%	264.98	273.98	263.25	889.92	-69.75% Ε
FTSE/Χ.Α. Ασφάλειες	1,435.05 Ε	1,454.98	-19.93	-1.37%	1,419.11	1,478.90	1,076.29	2,088.80	-29.13% Ε
FTSE/Χ.Α. Χρηματοοικονομικές Υπηρεσίες	718.17 #	696.62	21.55	3.09%	696.23	724.91	548.44	1,123.81	-27.96% Ε
FTSE/Χ.Α. Βιομηχανικά Προϊόντα & Υπηρεσίες	1,831.65 #	1,801.77	29.88	1.66%	1,779.41	1,833.13	1,302.84	2,712.84	-28.50% Ε
FTSE/Χ.Α. Εμπόριο	41.28 Ε	41.68	-0.40	-0.96%	41.06	42.81	38.18	75.77	-40.72% Ε
FTSE/Χ.Α. Ακίνητης Περιουσίας	4,112.15 #	4,025.81	86.34	2.14%	4,021.53	4,112.24	2,945.19	5,826.74	-24.76% Ε
FTSE/Χ.Α. Προσωπικά & Οικιακά Προϊόντα	8,175.35 #	8,014.90	160.45	2.00%	7,950.89	8,199.35	5,596.91	10,280.00	-16.66% Ε
FTSE/Χ.Α. Τρόφιμα & Ποτά	7,865.91 #	7,726.61	139.30	1.80%	7,619.68	7,913.81	5,768.28	13,004.12	-30.17% Ε
FTSE/Χ.Α. Πρώτες Ύλες	4,037.61 Ε	4,038.86	-1.25	-0.03%	4,003.39	4,057.21	2,713.19	7,435.44	-37.48% Ε
FTSE/Χ.Α. Κατασκευές & Υλικά	2,066.11 #	1,981.76	84.35	4.26%	1,962.12	2,072.67	1,403.78	3,344.96	-32.99% Ε
FTSE/Χ.Α. Πετρέλαιο & Αέριο	3,427.90 #	3,329.99	97.91	2.94%	3,294.09	3,427.90	2,268.39	5,154.35	-32.10% Ε
FTSE/Χ.Α. Χημικά	7,229.59 Ε	7,277.81	-48.22	-0.66%	7,224.07	7,336.74	5,513.26	9,442.19	-18.45% Ε
FTSE/Χ.Α. Ταξίδια & Αναψυχή	1,280.46 Ε	1,285.80	-5.34	-0.42%	1,270.43	1,295.26	904.20	2,084.49	-33.99% Ε
FTSE/Χ.Α. Τεχνολογία	743.82 #	739.53	4.29	0.58%	739.53	748.63	537.98	1,029.21	-17.39% Ε
FTSE/Χ.Α. Τηλεπικοινωνίες	3,385.66 #	3,371.90	13.76	0.41%	3,358.14	3,451.72	2,480.07	3,960.95	-13.74% Ε
FTSE/Χ.Α. Υπηρεσίες Κοινής Ωφέλειας	2,901.49 #	2,807.41	94.08	3.35%	2,806.78	2,904.22	1,865.80	3,447.76	-8.91% Ε
FTSE/Χ.Α. Υγεία	448.78 ~	448.78	0.00	0.00%	448.78	448.78	395.48	508.96	-11.10% Ε
Δείκτης Όλων των Μετοχών Χ.Α.	149.17 #	147.53	1.65	1.12%	149.17	149.17	122.81	223.49	-30.83% Ε
Ελληνικός Δείκτης Εταιρικών Ομολόγων	111.17 #	110.98	0.19	0.17%			106.56	121.22	-7.56% Ε
Ελληνικός Δείκτης Τιμών Εταιρικών Ομολόγων	87.27 #	87.12	0.14	0.17%			84.04	96.15	-8.82% Ε

Σημείωση 1: Το κλείσιμο των Δεικτών FTSE/Med 100, Ελληνικός Δείκτης Εταιρικών Ομολόγων και, Ελληνικός Δείκτης Τιμών Εταιρικών Ομολόγων αφορούν την συνεδρίαση της 18/05/2020.

Σημείωση 2: Ο Ελληνικός Δείκτης Mid & Small Cap είναι Customized δείκτης υπολογιζόμενος από το Χρηματιστήριο Αθηνών.

**Χρηματιστηριακοί Δείκτες**

**Δείκτης FTSE/Large Cap**

20/05/2020: 1.33% FTSE/X.A. Mid Cap

20/05/2020: 0.57%

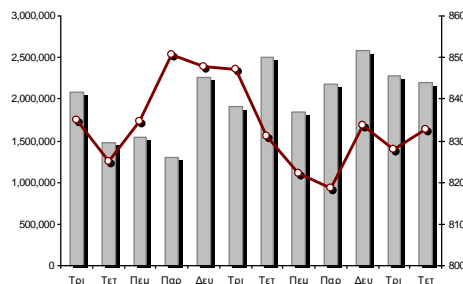
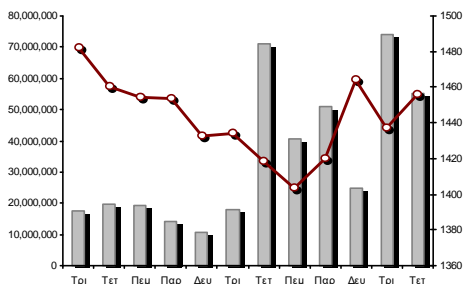

**FTSE/X.A. Διεθνούς Δραστηριοποίησης Plus**

20/05/2020: 1.61% FTSE/X.A. Διεθνούς Δραστηριοποίησης

20/05/2020: 1.57%

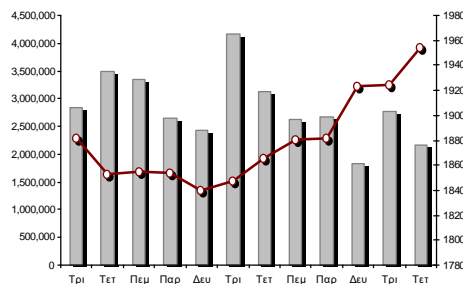
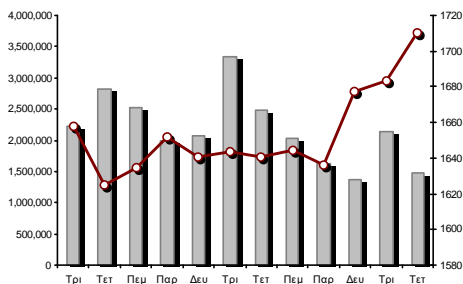

**Δείκτης FTSE/X.A. Mid & Small Cap Θεμελιωδών Μεγεθών**

20/05/2020: 0.05%

**Δείκτης Τιμών Μεσαίας & Μικρής Κεφαλαιοπ. Χ.Α.**

20/05/2020: -0.33%

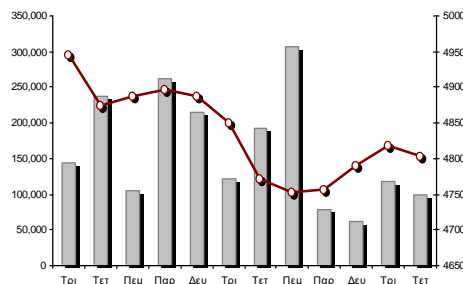
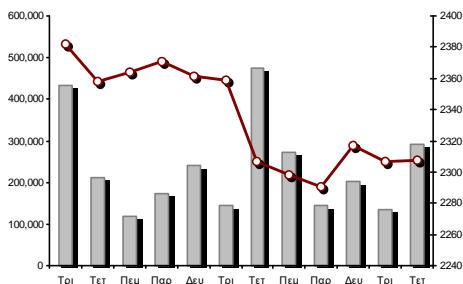

■ Όγκος συναλλαγών δεικτών

— Τιμές κλεισίματος δεικτών

**Αναλυτικά Στοιχεία Συναλλαγών Αγοράς Χρεογράφων**

	Όλα τα Χρεόγραφα	Κύρια Αγορά	Επιτήρηση	Διαπραγματεύσιμα Αμοιβαία Κεφάλαια
<b>Σύνολα</b>	110	98	11	1
Ανοδικές / Καθοδικές / Σταθερές:	48 / 38 / 24	46 / 35 / 17	2 / 3 / 6	0 / 0 / 1
<b>Κεφαλαιοποίηση Χ.Α. (εκατ €) **</b>	42,418.35	42,156.96	261.39	
Μέση Ημερήσια Αξία Συνγών (χιλ. €)	72,677.54	72,601.32	94.08	71.62
<b>Αξία Συναλλαγών</b>	59,123.83	59,088.52	32.82	2.48
Κύριος Πίνακας:	56,699.11	56,663.80	32.82	2.48
Προσυμφωνημένων Συναλλαγών 6_1_2_3:	2,424.72	2,424.72	0.00	0.00
Πίνακας Εκποιήσεων:	0.00	0.00	0.00	0.00
Πίνακας Ειδικών Όρων:	0.00	0.00	0.00	0.00
Μέσος Ημερήσιος Όγκος Συναλλαγών	41,512,961	40,946,007	587,131	3,683
<b>Όγκος Συναλλαγών</b>	57,998,423	57,762,021	236,237	165
Κύριος Πίνακας:	55,771,544	55,535,142	236,237	165
Προσυμφωνημένων Συναλλαγών 6_1_2_3:	2,226,879	2,226,879	0	0
Πίνακας Εκποιήσεων:	0	0	0	0
Πίνακας Ειδικών Όρων:	0	0	0	0
Μέσο Ημερήσιο Πλήθος Πράξεων	35,576	35,424	148	5
<b>Αριθμός Πράξεων</b>	38,644	38,577	65	2
Κύριος Πίνακας:	38,640	38,573	65	2
Προσυμφωνημένων Συναλλαγών 6_1_2_3:	4	4	0	0
Πίνακας Εκποιήσεων:	0	0	0	0
Πίνακας Ειδικών Όρων:	0	0	0	0

**Στοιχεία Συναλλαγών Κλάδων Χρηματιστηρίου Αθηνών & Χρηματοοικονομικών Προϊόντων (Δ.Α.Κ.)**

Κωδικός	Κλάδοι	Ανοδικές / Καθοδικές / Σταθερές	Αριθμός Πράξεων	Όγκος Συναλλαγών	Αξία Συναλλαγών	% στη Συνολική Αξία
12000	- Χρηματοοικονομικά Προϊόντα	0 / 0 / 1	2	165	2,483.25	0.00%
3510	- Ακίνητη Περιουσία	1 / 1 / 4	450	92,152	456,212.87	0.77%
3030	- Ασφάλειες	0 / 1 / 0	70	14,126	51,075.98	0.09%
5020	- Βιομηχανικά Προϊόντα & Υπηρεσίες	9 / 4 / 3	1,937	548,703	2,098,064.18	3.55%
4040	- Εμπόριο	2 / 2 / 1	290	103,904	308,865.62	0.52%
6010	- Ενέργεια	2 / 0 / 1	1,251	164,919	1,732,383.69	2.93%
4020	- Καταναλωτικά Προϊόντα & Υπηρεσίες	1 / 2 / 4	1,938	427,467	2,824,038.66	4.78%
5010	- Κατασκευές & Υλικά Κατασκευών	7 / 2 / 1	2,352	802,134	2,823,555.61	4.78%
4030	- Μέσα Ενημέρωσης	0 / 0 / 2	12	9,140	1,850.10	0.00%
4520	- Προσωπική Φροντίδα, Φάρμακα & Παντοπωλεία	0 / 2 / 1	194	25,157	142,776.93	0.24%
5510	- Πρώτες Ύλες	4 / 6 / 2	459	205,722	375,645.16	0.64%
4050	- Ταξίδια και Αναψυχή	3 / 2 / 1	2,506	945,364	5,727,442.06	9.69%
1010	- Τεχνολογία	2 / 4 / 0	273	61,476	129,727.01	0.22%
1510	- Τηλεπικοινωνίες	3 / 2 / 0	2,192	555,784	6,269,515.97	10.60%
3010	- Τράπεζες	1 / 5 / 0	19,810	50,384,939	26,363,592.22	44.59%
4510	- Τρόφιμα, Ποτά & Καπνοβιομηχανίες	6 / 2 / 2	478	136,518	2,504,953.24	4.24%
2010	- Υγεία	1 / 1 / 1	82	36,767	17,607.54	0.03%
6510	- Υπηρεσίες Κοινής Ωφέλειας	3 / 2 / 0	3,815	2,128,616	6,876,136.59	11.63%
3020	- Χρηματοοικονομικές Υπηρεσίες	3 / 0 / 0	533	1,355,370	417,899.15	0.71%

**Οι 10 Μετοχές με τη μεγαλύτερη Άνοδο & Πτώση**

**Κύρια Αγορά**

Μετοχές με τη μεγαλύτερη Θετική μεταβολή τιμής	Τιμή κλεισ.	Μεταβ.	Μετοχές με τη μεγαλύτερη Αρνητική μεταβολή τιμής	Τιμή κλεισ.	Μεταβ.
ΔΕΗ (ΚΟ)	2.86	8.42% #	ΚΛΟΥΚΙΝΑΣ - ΛΑΠΠΑΣ (ΚΟ)	0.48	-5.14% α
MARFIN INVESTMENT GROUP (ΚΟ)	0.063	8.25% #	ΕΘΝΙΚΗ ΤΡΑΠΕΖΑ (ΚΟ)	0.918	-3.67% α
ΙΝΤΡΑΛΟΤ (ΚΟ)	0.1298	6.39% #	ΑΤΤΙΚΑ BANK Α.Τ.Ε. (ΚΟ)	0.186	-2.82% α
ΓΕΚ ΤΕΡΝΑ (ΚΟ)	6.28	4.67% #	ΑΛΡΗΑ BANK (ΚΟ)	0.498	-2.35% α
ΤΕΡΝΑ ΕΝΕΡΓΕΙΑΚΗ (ΚΟ)	9.2	4.66% #	ΤΕΧΝΙΚΗ ΟΛΥΜΠΙΑΚΗ (ΚΟ)	1.58	-2.35% α
TITAN CEMENT (ΚΑ)	10.88	4.61% #	ΚΡΙ - ΚΡΙ (ΚΟ)	5.04	-1.95% α
FOURLIS ΣΥΜΜΕΤΟΧΩΝ (ΚΟ)	3.585	3.31% #	ΠΕΙΡΑΙΩΣ ΤΡΑΠΕΖΑ (ΚΟ)	1.02	-1.92% α
ΜΟΤΟΡ ΟΪΛ (ΚΟ)	13.93	2.96% #	BRIQ PROPERTIES (ΚΟ)	1.64	-1.80% α
ΕΛΛΑΚΤΩΡ (ΚΟ)	0.844	2.93% #	ΣΑΡΑΝΤΗΣ ΓΡ. (ΚΟ)	8.28	-1.43% α
ΕΛΛΗΝΙΚΑ ΠΕΤΡΕΛΑΙΑ (ΚΟ)	6.02	2.91% #	INFORM Π. ΛΥΚΟΣ (ΚΟ)	1.075	-1.38% α

Μετοχές με τη μεγαλύτερη Αξία Συναλλαγών	Αξία (χιλ. €)	Μεταβ.	Μετοχές με το μεγαλύτερο Όγκο Συναλλαγών	Όγκος	Μεταβ.
ΕΘΝΙΚΗ ΤΡΑΠΕΖΑ (ΚΟ)	9,737.10	-3.67% α	EUROBANK HOLDINGS (ΚΟ)	25,044,729	0.65% #
EUROBANK HOLDINGS (ΚΟ)	7,698.92	0.65% #	ΑΛΡΗΑ BANK (ΚΟ)	12,139,633	-2.35% α
ΟΤΕ (ΚΟ)	6,237.86	0.41% #	ΕΘΝΙΚΗ ΤΡΑΠΕΖΑ (ΚΟ)	10,385,695	-3.67% α
ΑΛΡΗΑ BANK (ΚΟ)	6,093.43	-2.35% α	ΠΕΙΡΑΙΩΣ ΤΡΑΠΕΖΑ (ΚΟ)	2,609,433	-1.92% α
ΟΠΑΠ (ΚΟ)	5,071.92	-0.63% α	ΔΕΗ (ΚΟ)	1,476,060	8.42% #
ΔΕΗ (ΚΟ)	4,105.91	8.42% #	MARFIN INVESTMENT GROUP (ΚΟ)	1,258,064	8.25% #
ΠΕΙΡΑΙΩΣ ΤΡΑΠΕΖΑ (ΚΟ)	2,685.23	-1.92% α	ΟΠΑΠ (ΚΟ)	640,012	-0.63% α
COCA-COLA HBC AG (ΚΟ)	2,471.47	1.84% #	ΟΤΕ (ΚΟ)	504,533	0.41% #
JUMBO (ΚΟ)	1,770.46	2.63% #	ΑΔΜΗΕ ΣΥΜΜΕΤΟΧΩΝ Α.Ε. (ΚΟ)	443,221	0.93% #
ΜΥΤΙΛΗΝΑΙΟΣ (ΚΟ)	1,642.29	1.88% #	ΕΛΛΑΚΤΩΡ (ΚΟ)	332,233	2.93% #

Σημείωση: Απεικονίζονται οι Μετοχές που δεν ανήκουν στις Κατηγορίες Χαμηλής Διασποράς και Επιτήρησης και πραγματοποιήσαν κατά τη διάρκεια της συνεδρίασης Αξία Συναλλαγών μεγαλύτερη από 10,000 Ευρώ.



**Αναλυτικά Στοιχεία Συναλλαγών Αγοράς Παραγώγων**

	Αριθμός Πράξεων	Όγκος	Ανοικτές θέσεις
<b>Σ.Μ.Ε. σε Δείκτες</b>	191	813	3,325
FTSE/X.A. Large Cap	191	813	3,325
<b>Σ.Μ.Ε. σε Μετοχές</b>	1,803	19,363	192,796
ΑΔΜΗΕ ΣΥΜΜΕΤΟΧΩΝ Α.Ε. (ΚΟ)	49	279	2,859
ALPHA BANK (ΚΟ)	284	5,174	27,898
ΑΤΤΙΚΑ BANK Α.Τ.Ε. (ΚΟ)	0	0	341
COCA-COLA HBC AG (ΚΟ)	28	106	535
CENERGY HOLDINGS (ΚΑ)	2	3	2,159
ΕΛΛΑΚΤΩΡ (ΚΟ)	70	629	7,832
EUROBANK HOLDINGS (ΚΟ)	217	5,127	47,027
ΕΥΔΑΠ (ΚΟ)	0	0	146
FOURLIS ΣΥΜΜΕΤΟΧΩΝ (ΚΟ)	9	19	343
ΓΕΚ ΤΕΡΝΑ (ΚΟ)	99	344	2,437
ΕΛΛΗΝ. ΧΡΗΜΑΤΙΣΤΗΡΙΑ-Χ.Α. (ΚΟ)	23	91	1,444
ΕΛΛΗΝΙΚΑ ΠΕΤΡΕΛΙΑΙΑ (ΚΟ)	7	34	1,256
INTRACOM HOLDINGS (ΚΟ)	1	2	1,670
ΙΝΤΡΑΛΟΤ (ΚΟ)	2	22	1,331
JUMBO (ΚΟ)	21	50	356
LAMDA DEVELOPMENT(ΚΟ)	21	77	1,447
MARFIN INVESTMENT GROUP (ΚΟ)	13	204	41,804
ΜΟΤΟΡ ΟΪΛ (ΚΟ)	19	32	194
ΜΥΤΙΛΗΝΑΙΟΣ (ΚΟ)	68	248	4,174
ΕΘΝΙΚΗ ΤΡΑΠΕΖΑ (ΚΟ)	212	2,703	20,056
ΟΠΑΠ (ΚΟ)	39	127	1,517
ΟΤΕ (ΚΟ)	34	118	1,818
ΟΛΠ (ΚΟ)	4	5	214
ΠΕΙΡΑΙΩΣ ΤΡΑΠΕΖΑ (ΚΟ)	68	1,110	9,342
ΔΕΗ (ΚΟ)	348	2,377	8,624
ΤΕΡΝΑ ΕΝΕΡΓΕΙΑΚΗ (ΚΟ)	100	318	3,021
ΤΙΤΑΝ CEMENT (ΚΑ)	51	137	389
ΒΙΟΗΑΛCO SA/NV (ΚΑ)	14	27	2,562
<b>Δικαιώματα σε Δείκτες</b>	6	101	762
FTSE/X.A. Large Cap	6	101	762
<b>Δικαιώματα σε Μετοχές</b>	2	10	869
ALPHA BANK (ΚΟ)	0	0	240
ΕΘΝΙΚΗ ΤΡΑΠΕΖΑ (ΚΟ)	0	0	360
ΟΠΑΠ (ΚΟ)	2	10	148
ΟΤΕ (ΚΟ)	0	0	71
ΠΕΙΡΑΙΩΣ ΤΡΑΠΕΖΑ (ΚΟ)	0	0	50
ΔΕΗ (ΚΟ)	0	0	0
<b>Συνολική Δραστηριότητα</b>	2,002	20,287	197,752









Πληθος Χρεογράφων	Ονομ. Αξία	Μερίσματα [1] 2017 2018 2019	Ημερ.Τελευτ.Αποκοπής Μέρισμα [2] Δικαίωμα	Σημ. Χρεόγραφο	Τιμή κλεισίματος	% μεταβ.	Προηγ. Κλεισιμο- ημ/νια	Άνοιγμα	Κατωτ Τιμή	Ανωτ Τιμή	Τελ Τιμή	Σταθμ Τιμή	Τελευταία ζήτηση [7]	Τελευταία προσφορά [7]	P/E μετά φ.	Χρήση	Όγκος	Πράξεις	Αξία Συναλλαγών[8]	Χ.Α. Εταιρείας (χιλ. €) [3,5]	Χαμηλό έτους	Υψηλό έτους	Κλάδος [4]			
7,125,216	0.650	---	---	01/07/2005 14/12/1999	4955	0.228	---	0.228	19/05/2020	---	---	---	---	---	385@0.230	---	2018	---	---	---	1,624.55	0.058	0.24	45102010		
7,734,375	1.00	---	---	09/07/2007 07/01/2011	5112	0.0505	---	0.0505	19/05/2020	---	---	---	---	---	2000@0.061	---	---	---	---	---	390.59	0.0505	0.116	40301030		
15,842,391	1.51	---	---	15/07/2009 12/05/2000	5141	0.172	---	0.172	19/05/2020	---	---	---	---	---	399@0.168	---	---	---	---	---	2,724.89	0.092	0.19	55102010		
119,596,817	0.040	---	---	15/07/2008 27/04/2017	5190	0.6	---	0.6	19/05/2020	---	---	---	---	---	9@0.600	---	---	---	---	---	71,758.09	0.4	0.6	45102020		
24,319,250	0.300	---	---	09/07/2002 04/07/2007	5165	0.136	-20.00	€	0.17	19/05/2020	0.136	0.136	0.136	0.136	0.136	650@0.138	1000@0.150	---	---	1,500	2	204.00	3,307.42	0.11	0.206	50101010
245,497,664	0.310	---	---	01/07/2008 30/07/2012	5207	0.1	---	0.1	19/05/2020	---	---	---	---	-4675080@0.100	---	---	---	---	---	---	24,549.77	0.1	0.101	45102010		
10,186,667	1.35	---	---	24/06/2008 02/02/2016	4887	0.36	-7.69	€	0.39	19/05/2020	0.36	0.36	0.36	0.36	0.36	500@0.364	1009@0.458	---	---	665	2	239.40	3,667.20	0.192	0.57	55102010
766,000	1.00	---	---	01/07/2004 11/12/2012	5193	1.8	---	1.8	19/05/2020	1.8	1.8	1.8	1.8	1.8	200@1.44	---	55.15	2018	150	1	270.00	1,658.10	1.44	2.16	55101020	
245,000	1.00	---	---	19/07/2010 11/12/2012	5194	1.14	---	1.14	19/05/2020	---	---	---	---	---	110@1.36	34.93	2018	---	---	---	1,658.10	0.9	1.17	55101020		

### Κατάσταση σε Αναστολή

20,255,805	0.300	---	---	22/08/2006 02/08/2010	5136	0.058	---	0.058	28/04/2017	---	---	---	---	---	---	---	---	---	---	---	---	1,174.84	0.058	0.058	20101010
21,820,410	0.800	---	---	22/05/2008 02/08/2011	5174	0.448	---	0.448	30/04/2018	---	---	---	---	---	---	---	---	---	---	---	---	9,775.54	0.448	0.448	20101010
66,948,210	0.300	---	---	22/09/2015 22/09/2015	5179	4.8	---	4.8	24/05/2018	---	---	---	---	---	---	---	---	---	---	---	---	321,351.41	4.8	4.8	40401030
12,417,000	0.310	---	0.0205	27/08/2019 28/08/2017	5233	0.57	---	0.57	12/05/2020	---	---	---	---	---	4000@0.638	---	---	---	---	---	---	7,077.69	0.475	1.51	10101015
14,870,100	0.300	---	---	15/05/2008 26/09/2011	5130	0.014	---	0.014	13/04/2017	---	---	---	---	---	---	---	---	---	---	---	---	208.18	0.014	0.014	10102030
33,930,000	0.300	---	---	03/07/2006 30/05/2001	4865	0.304	---	0.304	30/03/2012	---	---	---	---	---	---	---	---	---	---	---	---	10,314.72	0.304	0.304	35101010
77,126,446	0.340	---	---	23/05/2005 18/08/2011	5206	0.0125	---	0.0125	30/04/2019	---	---	---	---	---	---	---	---	---	---	---	---	964.08	0.0125	0.0125	40202020
6,000,000	0.600	---	---	13/06/2008 08/04/2004	5172	0.008	---	0.008	27/04/2018	---	---	---	---	---	---	---	---	---	---	---	---	48.00	0.008	0.008	30302015
7,085,888	1.59	---	---	02/07/1996 06/09/2010	5216	2.6	---	2.6	30/09/2019	---	---	---	---	---	---	---	---	---	---	---	---	18,423.31	2.6	2.6	35101010
25,179,640	0.600	---	---	08/08/1994 19/09/2000	5191	0.026	---	0.026	01/10/2018	---	---	---	---	---	---	---	---	---	---	---	---	742.45	0.026	0.026	45101015
1,540,000	0.600	---	---	08/08/1994 19/09/2000	5192	0.057	---	0.057	01/10/2018	---	---	---	---	---	---	---	---	---	---	---	---	742.45	0.057	0.057	45101015
24,619,524	0.500	---	---	10/10/1986 30/12/2002	4914	0.088	---	0.088	30/08/2012	---	---	---	---	---	---	---	---	---	---	---	---	2,166.52	0.088	0.088	35101010
31,543,600	0.420	---	---	19/07/2010 19/12/2018	5205	1.085	---	1.085	30/04/2019	---	---	---	---	---	---	---	---	---	---	---	---	34,224.81	1.085	1.085	45102020
23,935,280	0.300	---	---	29/06/2009 13/06/2000	5153	0.107	---	0.107	02/10/2017	---	---	---	---	---	---	---	---	---	---	---	---	2,561.07	0.107	0.107	40301030
255,459,600	0.300	---	---	26/06/2000 03/12/2010	5101	0.07	---	0.07	31/08/2015	---	---	---	---	---	---	---	---	---	---	---	---	17,882.17	0.07	0.07	40501015
23,463,874	0.800	---	---	23/05/2003 21/12/1999	4918	0.125	---	0.125	30/08/2012	---	---	---	---	---	---	---	---	---	---	---	---	2,932.98	0.125	0.125	50206030
18,750,000	0.300	---	---	02/07/2001 31/12/2012	5154	0.089	---	0.089	02/10/2017	---	---	---	---	---	---	---	---	---	---	---	---	1,668.75	0.089	0.089	40301030
100,793,572	0.300	---	---	16/07/2009 11/02/2016	5110	0.06	---	0.06	07/03/2016	---	---	---	---	---	---	---	---	---	---	---	---	6,047.61	0.06	0.06	40301035
4,034,950	0.680	---	---	01/07/2005 30/12/2010	5171	0.14	---	0.14	27/04/2018	---	---	---	---	---	---	---	---	---	---	---	---	564.89	0.14	0.14	45102020

**Σημειώσεις Χρεογράφων**

Κωδικός	Κείμενο σημείωσης
( )	- Προσαρμοσμένα Μέρισματα λόγω διανομής Δωρεάν μετοχών.
*	- Τελευταία προσαρμοσμένη τιμή κλεισίματος.
[1]	- Καθαρά μερίσματα.
[2]	- Στη στήλη "Ημερ. Αποκοπής τελευταίου δικαιώματος" αναφέρεται η Ημερομηνία εισαγωγής για Νέες Εταιρείες.
[3]	- Η Χρηματιστηριακή αξία αναφέρεται στο σύνολο των μετοχών
[4]	- Η κωδικοποίηση των Κλάδων Οικονομικής Δραστηριότητας του Χ.Α. παρουσιάζονται στο Παράρτημα Α
[5]	- Η Χρηματιστηριακή Αξία αναφέρεται στο σύνολο των κατηγοριών μετοχών (εφόσον έχουν εισαχθεί περισσότερες της μιας κατηγορίες) και δεν αναφέρεται σε επιμέρους κατηγορίες μετοχών μιας εταιρείας.
[6]	- P/E μεγαλύτερο του 100
[7]	- Τελευταία εικόνα του Βιβλίου Εντολών πριν το τέλος της συνεδρίασης
[8]	- Στην Αξία Συναλλαγών των Μετοχών περιλαμβάνονται όλοι οι τύποι Πακέτων
4750	- Μεταφορά στην Κατηγορία Επιτήρησης από 8/4/2011.
4865	- Αναστολή διαπραγμάτευσης από 2/4/2012.
4887	- Μεταφορά στην Κατηγορία Επιτήρησης από 10/4/2012.
4912	- Μεταφορά στην κατηγορία Επιτήρησης από 31/7/2012.
4914	- Αναστολή διαπραγμάτευσης από 31/8/2012.
4918	- Αναστολή διαπραγμάτευσης από 31/8/2012.
4955	- Μεταφορά στην Επιτήρηση από 5/4/2013.
4957	- Μεταφορά στην Επιτήρηση από 5/4/2013.
4958	- Μεταφορά στην Επιτήρηση από 5/4/2013.
4959	- Μεταφορά στην Επιτήρηση από 5/4/2013.
5080	- Μεταφορά στην κατηγορία Επιτήρησης από 05/12/2014.
5093	- Μεταφορά στην Κατηγορία Επιτήρησης από 8/4/2015.
5095	- Μεταφορά στην Επιτήρηση από 09/04/2015.
5101	- Αναστολή διαπραγμάτευσης από 1/9/2015.
5110	- Αναστολή διαπραγμάτευσης από 08/03/2016.
5112	- Μεταφορά στην Κατηγορία Επιτήρησης από 15/04/2016.
5115	- Μεταφορά στην Κατηγορία Επιτήρησης από 15/04/2016.
5123	- Μεταφορά στην Κατηγορία Επιτήρησης από 01/04/2016.
5130	- Αναστολή διαπραγμάτευσης από 18/04/2017.
5136	- Αναστολή διαπραγμάτευσης από 02/05/2017.
5141	- Μεταφορά στην Κατηγορία Επιτήρησης από 10/05/2017.
5153	- Αναστολή διαπραγμάτευσης από 03/10/2017.
5154	- Αναστολή διαπραγμάτευσης από 03/10/2017.
5156	- Μεταφορά στην κατηγορία Επιτήρησης από 11/12/2017.
5160	- Μεταφορά στην Κατηγορία Επιτήρησης από 15/04/2016.
5161	- Μεταφορά στην κατηγορία Επιτήρησης από τις 25/11/2011.
5162	- Μεταφορά στην Κατηγορία Επιτήρησης από 21/12/2009.
5165	- Μεταφορά στην Κατηγορία Επιτήρησης από 15/02/2018.
5171	- Αναστολή διαπραγμάτευσης από 30/04/2018.
5172	- Αναστολή διαπραγμάτευσης από 30/04/2018.
5174	- Αναστολή διαπραγμάτευσης από 02/05/2018.
5178	- Μεταφορά στην Κατηγορία Επιτήρησης από 11/05/2018.
5179	- Αναστολή διαπραγμάτευσης από 25/05/2018.
5190	- Μεταφορά στην Κατηγορία Επιτήρησης από 01/10/2018.
5191	- Αναστολή διαπραγμάτευσης από 02/10/2018.
5192	- Αναστολή διαπραγμάτευσης από 02/10/2018.
5193	- Μεταφορά στην κατηγορία Επιτήρησης από 25/10/2018.
5194	- Μεταφορά στην κατηγορία Επιτήρησης από 25/10/2018.
5195	- Μεταφορά στην κατηγορία Επιτήρησης από 25/10/2018.
5197	- Μεταφορά στην κατηγορία Επιτήρησης από 07/11/2018.
5205	- Αναστολή διαπραγμάτευσης από 02/05/2019.

**Σημειώσεις Χρεογράφων**

Κωδικός	Κείμενο σημείωσης
5206	- Αναστολή διαπραγμάτευσης από 02/05/2019.
5207	- Μεταφορά στην Επιτήρηση από 13/05/2019.
5216	- Αναστολή διαπραγμάτευσης από 01/10/2019.
5231	- Μεταφορά στην Επιτήρηση από 5/4/2013.
5232	- Μεταφορά στην Κατηγορία Επιτήρησης από 08/04/2011.
5233	- Αναστολή διαπραγμάτευσης από 13/05/2020.



**Στοιχεία Συναλλαγών Πακέτων**

Χρεόγραφο	Όγκος πακέτου	Τιμή πακέτου	Αξία πακέτου	Ώρα έγκρισης	Σημείωση
EUROBANK HOLDINGS (ΚΟ)	1,000,000	0.309	308,700.00	12:09:08	20
TITAN CEMENT (ΚΑ)	3,879	10.83	42,013.06	12:18:32	14
EUROBANK HOLDINGS (ΚΟ)	1,000,000	0.307	307,000.00	15:13:47	20
ΟΠΑΠ (ΚΟ)	223,000	7.92	1,767,007.40	17:11:44	20

**Σημειώσεις πακέτων**

- 9 - Μέθοδος 6-1 / Ειδική Χρέωση
- 10 - Μέθοδος 6-1 / Ειδική Χρέωση, Αυθημερόν Διακανονισμός
- 14 - Μέθοδος 6-3 / Πακέτο Αποκατάστασης, Ατελής αγορά και Πώληση
- 18 - Μέθοδος 6-2 / SPOT 1
- 19 - Μέθοδος 6-2 / SPOT 2
- 20 - Μέθοδος 6-1 και Μέθοδος 6-1 Αυθημερόν Διακανονισμός
- 21 - Άλλη Προσυμφωνημένη

**Στοιχεία Συναλλαγών Δικαιωμάτων**

Ημερ. αποκοπής	Έναρξη εξάσκησης	Λήξη εξάσκησης	Λήξη διαπραγμάτευσης	Δικαιώματα	Κατωτ Τιμή	Ανωτ Τιμή	Τιμή κλεισ.	Τελευταία ζήτηση	Τελευταία προσφορά	Όγκος	Πράξεις	Αξία Συναλλαγών
----------------	------------------	----------------	----------------------	------------	------------	-----------	-------------	------------------	--------------------	-------	---------	-----------------

**Δεν υπάρχουν Συναλλαγές Δικαιωμάτων.**

**Στοιχεία Συναλλαγών Εκποιήσεων**

Χρεόγραφα	Τύπος Χρεογράφου	Όγκος Συναλλαγών	Αριθμός Πράξεων	Αξία Συναλλαγών	Σημείωση
-----------	------------------	------------------	-----------------	-----------------	----------

**Δεν πραγματοποιήθηκαν Εκποιήσεις Μετοχών.**

**Σημειώσεις Εκποιήσεων**

- 1 - Κανονική Εκποίηση.
- 2 - Εκποίηση Ενσώματων Ονομαστικών Μετοχών.
- 3 - Εκποίηση Αδιάθετων Κλασματικών Υπολοίπων.

**Στοιχεία Συναλλαγών Εκποιήσεων Ενσώματων Ονομαστικών Μετοχών**

Χρεόγραφα	Ημερ/νία έναρξης	Ημερ/νία λήξης	Αρχικό πλήθος	Διαθέσιμο πλήθος	Ημερομηνία	Μέση τιμή (ημέρας)	Μέση τιμή (περιόδου)	Αριθμός Πράξεων	Όγκος Συναλλαγών	Αξία Συναλλαγών
-----------	------------------	----------------	---------------	------------------	------------	--------------------	----------------------	-----------------	------------------	-----------------

**Δεν πραγματοποιήθηκαν Εκποιήσεις Ενσώματων Ονομαστικών Μετοχών.**

**Σημειώσεις Εκποιήσεων**

Σύμφωνα με την Απόφαση 1/380/04.05.2006 της Επιτροπής Κεφαλαιαγοράς εκποιούνται μέσω του Χρηματιστηρίου Αθηνών με επιμέλεια της εκδότριας εταιρείας, οι ενσώματες ονομαστικές μετοχές που δεν έχουν κατατεθεί στην εκδότρια προς αποϋλοποίηση. Η εκποίηση διενεργείται σύμφωνα με τον τρόπο που ορίζεται στο άρθρο 99Α του Κανονισμού του Χρηματιστηρίου Αθηνών.

**Στοιχεία Ενεργητικού Διαπραγματεύσιμων Αμοιβαίων Κεφαλαίων (Δ.Α.Κ.)**

	Ημερομηνία συναλλαγών	Δημιουργία / Εξαγορά	Αριθ. Μερ. (T-1)	Νέα Μερ. (T-1)	Εξαγορασθ. Μερ. (T-1)	Μερίδια (T) [1]	Αξία Ενεργητικού [2]	Καθαρή Τιμή	Μέρισμα /Μερίδιο	Ημερ. Αποκοπής
ALPHA ETF FTSE Athex Large Cap	20/05/2020	5,000	812,382	---	---	812,382	12,126,170.00	14.9267	0.43	30/06/2018

**Σημειώσεις Δ.Α.Κ.**

[1] - Αριθμ. μεριδίων (T) = Αριθμ. μεριδίων (T-1) + Νεοεκδιθέντα μερίδια (T-1) - Εξαγορασθέντα μερίδια (T-1)

[2] - Περιλαμβάνονται και τα μερίδια που δημιουργήθηκαν / εξαγοράσθηκαν την ημέρα T-1.

Περιγραφή	Στοιχεία
Όνομασία Δ.Α.Κ.	ALPHA ETF FTSE Athex Large Cap
Σύμβολο Δ.Α.Κ. (GR)	<b>ΑΔΑΚ</b>
Σύμβολο Δ.Α.Κ. (EN)	AETF
ISIN Δ.Α.Κ.	GRF000153004
Κατηγορία Διαπραγμάτευσης	Διαπραγματεύσιμα Αμοιβαία Κεφάλαια (Δ.Α.Κ.)
Τύπος Δ.Α.Κ.	Μετοχών
Τρόπος διαχείρισης	Παθητικός
Επενδυτική Στρατηγική	Σκοπός της επενδυτικής πολιτικής του Αμοιβαίου Κεφαλαίου είναι η αναπαραγωγή της αποδόσεως του Δείκτη FTSE/X.A. Large Cap του Χρηματιστηρίου Αθηνών σε όρους Ευρώ, ακολουθώντας πλήρως και πανομοιότυπας τη σύνθεση του υποκείμενου Δείκτη.
Εκδότης	ΑΛΦΑ ASSET MANAGEMENT Α.Ε.Δ.Α.Κ.
Εταιρεία Διαχείρισης	ΑΛΦΑ ASSET MANAGEMENT Α.Ε.Δ.Α.Κ.
Ειδικοί Διαπραγματευτές	ΑΛΦΑ FINANCE Α.Χ.Ε.Π.Ε.Υ. , ΕΘΝΙΚΗ ΧΡΗΜΑΤΙΣΤΗΡΙΑΚΗ Α.Χ.Ε.Π.Ε.Υ.
Θεματοφύλακας	ΑΛΦΑ ΤΡΑΠΕΖΑ Α.Ε.
Σύμβολο Δείκτη (GR)	FTSE
Σύμβολο Δείκτη (EN)	FTSE
Όνομασία Δείκτη	FTSE/X.A. Large Cap
ISIN Δείκτη	GRI99201A006
Κλάσμα Δείκτη [1]	1/100
Αρχική Τιμή Μεριδίου	21.76
Συνολικός Αριθμός Μεριδίων [2]	812,382
Ημερομηνία πρώτης Έκδοσης	14/01/2008
Ημερομηνία έναρξης Διαπραγμάτευσης	24/01/2008
Νόμισμα Διαπραγμάτευσης	ΕΥΡΩ
Νόμισμα Ενεργητικού	ΕΥΡΩ
Αρχική Αξία Ενεργητικού [3]	3,000,000.00
Αριθμ. Μεριδίων για Δημιουργία-Εξαγορά [4]	5,000
Αμοιβή Διαχείρισης	0.375

**Σημειώσεις Δ.Α.Κ.**

[1] - Το κλάσμα της τιμής του δείκτη που αποτελεί η τιμή της πρώτης έκδοσης

[2] - Ο αριθμός μεριδίων που διαπραγματεύθηκαν στο Χρηματιστήριο την ημέρα T

[3] - Η αξία του ενεργητικού κατά την έκδοση

[4] - Ο αριθμός μεριδίων που απαιτείται κατά τη διαδικασία δημιουργίας εξαγοράς

## ΑΝΑΚΟΙΝΩΣΕΙΣ

### ΓΝΩΣΤΟΠΟΙΗΣΕΙΣ ΕΤΑΙΡΕΙΩΝ

RSS Feed: DOLAnnouncements  
Posted on: 19 May 2020 17:25  
Author: FOURLIS Α.Ε ΣΥΜΜΕΤΟΧΩΝ  
Subject: Οικονομικά Στοιχεία 1ου τριμήνου 2020

Full article link: [http://dev-www1.helex.gr:8080/el/web/guest/companies-announcements-full-content/-/asset\\_publisher/bMe2sOcNyQuy/content/id/5430568](http://dev-www1.helex.gr:8080/el/web/guest/companies-announcements-full-content/-/asset_publisher/bMe2sOcNyQuy/content/id/5430568)

Οικονομικά Στοιχεία 1ου τριμήνου 2020

[Οικονομικά Στοιχεία 1ου τριμήνου 2020](#)

RSS Feed: DOLAnnouncements  
Posted on: 19 May 2020 17:26  
Author: FOURLIS A.E ΣΥΜΜΕΤΟΧΩΝ  
Subject: Εταιρική παρουσίαση οικονομικών αποτελεσμάτων 1ου τριμήνου 2020

Full article link: [http://dev-www1.helex.gr:8080/el/web/guest/companies-announcements-full-content/-/asset\\_publisher/bMe2sOcNyQuy/content/id/5430596](http://dev-www1.helex.gr:8080/el/web/guest/companies-announcements-full-content/-/asset_publisher/bMe2sOcNyQuy/content/id/5430596)

Εταιρική παρουσίαση οικονομικών αποτελεσμάτων 1ου τριμήνου 2020

[Εταιρική παρουσίαση οικονομικών αποτελεσμάτων 1ου τριμήνου 2020](#)



RSS Feed: DOLAnnouncements  
Posted on: 19 May 2020 18:14  
Author: CNL CAPITAL Ε.Κ.Ε.Σ - Δ.Ο.Ε.Ε.  
Subject: ΑΝΑΚΟΙΝΩΣΗ ΡΥΘΜΙΖΟΜΕΝΗΣ ΠΛΗΡΟΦΟΡΙΑΣ ΤΟΥ Ν.  
3556/2007: Γνωστοποίηση συναλλαγών

Full article link: [http://dev-www1.helex.gr:8080/el/web/guest/companies-announcements-full-content/-/asset\\_publisher/bMe2sOcNyQuy/content/id/5430704](http://dev-www1.helex.gr:8080/el/web/guest/companies-announcements-full-content/-/asset_publisher/bMe2sOcNyQuy/content/id/5430704)

Παρακαλούμε δείτε συνημμένα το σχετικό pdf.

[CNLCAP - ΑΝΑΚΟΙΝΩΣΗ ΡΥΘΜΙΖΟΜΕΝΗΣ ΠΛΗΡΟΦΟΡΙΑΣ ΤΟΥ Ν. 3556/2007: Γνωστοποίηση συναλλαγών](#)

RSS Feed: DOLAnnouncements  
Posted on: 19 May 2020 18:16  
Author: LAVIPHARM A.E.  
Subject: ΑΝΑΚΟΙΝΩΣΗ ΡΥΘΜΙΖΟΜΕΝΗΣ ΠΛΗΡΟΦΟΡΙΑΣ ΤΟΥ Ν. 3556/2007: Γνωστοποίηση για μεταβολή ποσοστού μετόχων σε επίπεδο δικαιωμάτων ψήφου

Full article link: [http://dev-www1.helex.gr:8080/el/web/guest/companies-announcements-full-content/-/asset\\_publisher/bMe2sOcNyQuy/content/id/5430747](http://dev-www1.helex.gr:8080/el/web/guest/companies-announcements-full-content/-/asset_publisher/bMe2sOcNyQuy/content/id/5430747)

**ΑΝΑΚΟΙΝΩΣΗ ΡΥΘΜΙΖΟΜΕΝΗΣ ΠΛΗΡΟΦΟΡΙΑΣ ΤΟΥ Ν. 3556/2007: Γνωστοποίηση για μεταβολή ποσοστού μετόχων σε επίπεδο δικαιωμάτων ψήφου**

**Παιανία, 19 Μαΐου 2020** – Η Lavipharm A.E., σύμφωνα με το Ν. 3556/2007, γνωστοποιεί στο επενδυτικό κοινό ότι την 18/5/2020 ενημερώθηκε πως το συνολικό ποσοστό συμμετοχής της T&A Holdings (Luxembourg) sarl, εταιρείας συμφερόντων του Εκτελεστικού Προέδρου της Lavipharm A.E., κ. Αθανάσιου Λαβίδα, επί του μετοχικού κεφαλαίου και του συνόλου των δικαιωμάτων ψήφου της εταιρείας ανήλθε την 15/05/2020 σε 23,01%, ήτοι 11.753.745 μετοχές και δικαιώματα ψήφου.

Σημειώνεται ότι, σήμερα 19/5/2020, η T&A Holdings (Luxembourg) sarl κατέχει συνολικά ποσοστό συμμετοχής επί του μετοχικού κεφαλαίου και του συνόλου δικαιωμάτων ψήφου ύψους 23,09%, ήτοι 11.792.990 μετοχές και δικαιώματα ψήφου.

[ΓΝΩΣΤΟΠΟΙΗΣΗ ΜΕΤΑΒΟΛΗΣ ΠΟΣΟΣΤΟΥ](#)

RSS Feed: DOLAnnouncements  
Posted on: 19 May 2020 18:27  
Author: INFORM Π. ΛΥΚΟΣ Α.Ε. ΣΥΜΜΕΤΟΧΩΝ  
Subject: Αποτελέσματα Έτους 2019

Full article link: [http://dev-www1.helex.gr:8080/el/web/guest/companies-announcements-full-content/-/asset\\_publisher/bMe2sOcNyQuy/content/id/5430802](http://dev-www1.helex.gr:8080/el/web/guest/companies-announcements-full-content/-/asset_publisher/bMe2sOcNyQuy/content/id/5430802)

**Όμιλος INFORM Π. ΛΥΚΟΣ Α.Ε.**

**Ανάπτυξη πωλήσεων (+7%), βελτίωση λειτουργικής κερδοφορίας (adjusted EBITDA + 14%) και επιστροφή στην κερδοφορία προ & μετά φόρων (EBT & EAT)**

- **Αύξηση πωλήσεων σε € 72,5 εκατ. (+7%) - Βασικοί παράγοντες, το έργο της παραγωγής των ψηφοδελτίων ασφαλείας για τις εκλογές της Νιγηρίας και οι εξαγορές στη Ρουμανία**
- **Βελτίωση του περιθωρίου μικτού κέρδους κατά 3 ποσοστιαίες μονάδες**
- **Αύξηση λειτουργικής κερδοφορίας (adjusted EBITDA) σε € 6.2 εκατ. (+14%)**
- **Επιστροφή στην κερδοφορία προ & μετά φόρων (EBT & EAT)**
- **Αύξηση της συμμετοχής των έργων ψηφιακού μετασχηματισμού**

*Κορωπί, 19/05/2020 – Η INFORM Π. ΛΥΚΟΣ Α.Ε. ΣΥΜΜΕΤΟΧΩΝ δημοσιοποιεί τις ενοποιημένες οικονομικές καταστάσεις της, με βάση τα Διεθνή Πρότυπα Χρηματοοικονομικής Αναφοράς (Δ.Π.Χ.Α.)*

Κατά τη χρήση του 2019, οι πωλήσεις του Ομίλου αυξήθηκαν κατά € 4,5 εκατ. ή 7% σε σύγκριση με το 2018 και ανήλθαν σε € 72,5 εκατ.. Από τους σημαντικότερους παράγοντες της αύξησης των πωλήσεων ήταν το έργο της παραγωγής των ψηφοδελτίων ασφαλείας για τις προεδρικές εκλογές στη Νιγηρία που υλοποιήθηκε με επιτυχία το Α' τρίμηνο του 2019 σε Ελλάδα και Ρουμανία, αξίας € 4,6 εκατ, καθώς και η συμβολή στον κύκλο εργασιών των δύο εξαγορών που έλαβαν χώρα το 2019 στην Ρουμανία και συγκεκριμένα του 65% των μετοχών των εταιρειών SISTEC και η μεταβίβαση συμβολαίων πελατών της STAR STORAGE.

Τα προσαρμοσμένα κέρδη προ φόρων, χρηματοδοτικών, επενδυτικών αποτελεσμάτων και αποσβέσεων (adjusted EBITDA) του Ομίλου, αυξήθηκαν κατά 14% ή € 0,7 εκατ. από € 5,5 εκατ. το 2018 σε € 6,2 εκατ. το 2019, ως αποτέλεσμα των υψηλότερων πωλήσεων, του καλύτερου προϊοντικού μίγματος, της μείωσης του κόστους παραγωγής ως ποσοστού επί των πωλήσεων και επομένως της βελτίωσης του περιθωρίου μικτού κέρδους κατά 3 ποσοστιαίες μονάδες από 13% το 2018 σε 16% το 2019.

Το 2019 αποτέλεσε ορόσημο για την INFORM Π. ΛΥΚΟΣ Α.Ε., δεδομένης της επιστροφής του Ομίλου στην κερδοφορία προ & μετά φόρων (EBT & EAT), αντιστρέφοντας τα ζημιογόνα αποτελέσματα συναπτών ετών, επιβραβεύοντας τις προσπάθειες της διοίκησης και την εμπιστοσύνη των μετόχων της.

Ειδικότερα, όσον αφορά την πορεία των εργασιών στους κύριους γεωγραφικούς τομείς, εξαιρουμένων των ενδοεταιρικών συναλλαγών, οι πωλήσεις στην Ελλάδα ανήλθαν σε € 32,1 εκατ. έναντι € 32,8 εκατ. το 2018, καθώς το έργο της παραγωγής των ψηφοδελτίων ασφαλείας των προεδρικών εκλογών της Νιγηρίας συνεισέφερε € 2,8 εκατ. στην Ελλάδα και αντιστάθμισε μέρος του έργου ΑΤΗ.ΕΝΑ (κάρτες και εισιτήρια ΟΑΣΑ) που αναγνωρίστηκε το 2018 αξίας € 4,4 εκατ. Εξαιρουμένων των παραπάνω αναφερομένων εφάπαξ έργων, οι πωλήσεις βελτιώθηκαν κατά € 0,9 εκατ. χάριν στην αύξηση των οργανικών πωλήσεων στις κατηγορίες των καρτών πληρωμής, των δελτίων τυχερών παιχνιδιών καθώς και στην ένταξη νέων πελατών στις ψηφιακές εκτυπώσεις καθώς και στη διανομή λογαριασμών. Τα προσαρμοσμένα κέρδη προ φόρων, χρηματοδοτικών, επενδυτικών αποτελεσμάτων και αποσβέσεων (adjusted EBITDA) του 2019 ανήλθαν στην Ελλάδα σε € 2,4 εκατ. έναντι € 2,5 εκατ. το 2018.

Στη Ρουμανία, οι πωλήσεις αυξήθηκαν κατά 14% σε σύγκριση με το 2018 και ανήλθαν σε € 39,5 εκατ., έναντι € 34,6 εκατ. το 2018. Η αύξηση αυτή των € 4,9 εκατ. απορρέει από α) την ενσωμάτωση € 2,3 εκατ. πωλήσεων ψηφιακής εκτύπωσης και διανομής λογαριασμών από τη μεταβίβαση συμβάσεων πελατών της STAR STORAGE (εξαγορά που έλαβε χώρα τον Απρίλιο του 2019), β) το έργο της παραγωγής των ψηφοδελτίων ασφαλείας των προεδρικών εκλογών στην Νιγηρία που υλοποιήθηκε με επιτυχία το α' τρίμηνο του 2019 αξίας € 1,9 εκατ. και γ) την ενσωμάτωση 2 μηνών δραστηριότητας της εξαγοράς των εταιριών SISTEC αξίας € 0,7 εκατ. Τα προσαρμοσμένα κέρδη προ φόρων, χρηματοδοτικών, επενδυτικών αποτελεσμάτων και αποσβέσεων (adjusted EBITDA) του 2019, ανήλθαν σε € 3,7 εκατ. έναντι € 2,8 εκατ. το 2018, αυξημένα κατά € 0,9 εκατ. ή 34%.

Οι ενοποιημένες λειτουργικές ταμειακές ροές που δημιουργήθηκαν στο 2019, ανήλθαν σε € 4,7 εκατ. έναντι € 6 εκατ. το 2018. Η μείωση τους κατά € 1,3 εκατ. οφείλεται κυρίως σε ανάγκες κεφαλαίου κίνησης. Ο καθαρός δανεισμός του Ομίλου ανήλθε σε € 20 εκατ. το 2019 από € 15 εκατ. το 2018, αυξημένος κατά € 5 εκατ., λόγω των εξαγορών που υλοποιήθηκαν εντός του 2019 στη Ρουμανία, καθώς και των νέων επενδύσεων που υλοποίησε ο Όμιλος. Το τίμημα της εξαγοράς του 65% των μετοχών των εταιριών SISTEC ανήλθε σε € 3,5 εκατ., το τίμημα της μεταβίβασης συμβολαίων πελατών από την STAR STORAGE ανήλθε σε € 2,5 εκατ., ενώ οι νέες επενδύσεις του Ομίλου σε μηχανολογικό και λοιπό εξοπλισμό καθώς και λογισμικά προγράμματα ανήλθαν σε € 2,5 εκατ., μη συμπεριλαμβανομένων των χρηματοδοτικών μισθώσεων και των εσωτερικών αναπτύξεων λογισμικού.

Το 2019, η INFORM προσηλωμένη στο στόχο ανάπτυξης λύσεων ψηφιακού μετασχηματισμού, συνέχισε δυναμικά τη δημιουργία και παροχή τεχνολογικά εξελιγμένων υπηρεσιών ώστε να στηρίξει τους πελάτες της στον δικό τους ψηφιακό μετασχηματισμό με την παροχή λύσεων υψηλής εξειδίκευσης. Ενδεικτικό παράδειγμα υλοποίησης έργου ψηφιακού μετασχηματισμού αποτελεί η λύση digital on boarding (DoB) για την Εθνική Τράπεζα. Μέσω της εφαρμογής αυτής, ο κάθε πολίτης έχει την δυνατότητα να ανοίξει λογαριασμό ταμειευτηρίου, να εκδώσει χρεωστική κάρτα ΕΤΕ (Debit VISA ή Debit MasterCard) και να αποκτήσει κωδικούς πρόσβασης στο i-bank Internet & Mobile Banking. Αυτή η νέα υπηρεσία έχει ήδη προσελκύσει το ενδιαφέρον 30.000 πελατών της Εθνικής Τράπεζας και έχει συνεισφέρει στα αποτελέσματα του Ομίλου. Η παραπάνω υπηρεσία (DoB) είναι συμπληρωματική των ψηφιακών λύσεων που είχαν ήδη υλοποιηθεί προηγουμένως, όπως η υπηρεσία CCM (Customer Communication Management) ή οι υπηρεσίες Enterprise Document Management και Scanning & Archiving.

Η INFORM, πιστή στην στρατηγική της να αυξήσει τη συμμετοχή των νέων ψηφιακών λύσεων και υπηρεσιών, επενδύει σε ενίσχυση του ήδη εξειδικευμένου προσωπικού της με την ένταξη και νέων εξειδικευμένων συνεργατών και την ανάπτυξη λύσεων για την υλοποίηση και υποστήριξη των οργανισμών - πελατών της που θα θελήσουν να εισαγάγουν ψηφιακές λύσεις. Στο πλαίσιο αυτό θα εστιάσει στο να δειρύνει το φάσμα των παρεχόμενων υπηρεσιών στους υφιστάμενους πελάτες, καθώς και στην προσέλκυση νέων πελατών.

### ***Σχετικά με την INFORM***

Η INFORM ([LYK.ATH](http://LYK.ATH)) ιδρύθηκε το 1897, είναι εισηγμένη στο Χρηματιστήριο Αθηνών από το 1994 και παρέχει προϊόντα και υπηρεσίες ασφαλούς διαχείρισης εγγράφων και πληροφοριών, καινοτομώντας στον ψηφιακό μετασχηματισμό επιχειρήσεων και οργανισμών με την παροχή λύσεων υψηλής εξειδίκευσης. Απασχολεί 520 εργαζομένους με **τρεις** μονάδες παραγωγής σε Ελλάδα, Ρουμανία και Αλβανία, ενώ κατέχει ηγετική θέση στις αγορές της Κεντρικής και Ανατολικής Ευρώπης στον Δημόσιο και Ιδιωτικό τομέα.

Είναι μέλος της AUSTRIACARD HOLDINGS, Αυστριακού ομίλου υψηλής τεχνολογίας πληροφορικής σε θέματα Hardware Embedded Security, που απασχολεί 1.300 άτομα και έχει διεθνή παρουσία με τρία Divisions, AUSTRIACARD, INFORM και NAUTILUS, στους τομείς της Ψηφιακής Ασφάλειας (Digital Security), της Διαχείρισης Πληροφοριών (Information Management) και του IoT αντιστοίχως, με συνολικό κύκλο εργασιών € 135 εκατ. το 2019. Ο Όμιλος AUSTRIACARD HOLDINGS έχει ένα πολύ ισχυρό πανευρωπαϊκό επιχειρησιακό αποτύπωμα, από το Ηνωμένο Βασίλειο έως την Ελλάδα και την Τουρκία, με **έξι** παραγωγικές εγκαταστάσεις και **οκτώ** κέντρα προσωποποίησης στην Ευρώπη, καθώς και **δύο** επιπλέον κέντρα προσωποποίησης στην Νότια Αμερική και στις Η.Π.Α. (στο στάδιο της κατασκευής), που του επιτρέπουν να εξυπηρετεί τους πελάτες του, όπου και να βρίσκονται, με τον καλύτερο δυνατό τρόπο.

Για περισσότερες πληροφορίες, επισκεφθείτε την ιστοσελίδα [www.informlykos.com](http://www.informlykos.com)

[Αποτελέσματα Έτους 2019](#)

RSS Feed: DOLAnnouncements  
Posted on: 19 May 2020 18:34  
Author: LAVIPHARM A.E.  
Subject: ΑΝΑΚΟΙΝΩΣΗ ΡΥΘΜΙΖΟΜΕΝΗΣ ΠΛΗΡΟΦΟΡΙΑΣ ΤΟΥ Ν.  
3556/2007: Γνωστοποίηση συναλλαγών

Full article link: [http://dev-www1.helex.gr:8080/el/web/guest/companies-announcements-full-content/-/asset\\_publisher/bMe2sOcNyQuy/content/id/5430851](http://dev-www1.helex.gr:8080/el/web/guest/companies-announcements-full-content/-/asset_publisher/bMe2sOcNyQuy/content/id/5430851)

**Παιανία, 19 Μαΐου 2020** - Η Lavipharm A.E., κατ' εφαρμογή του άρθρου 19 του Κανονισμού 596/2014 του Ευρωπαϊκού Κοινοβουλίου και του Συμβουλίου της 16/04/2014, γνωστοποιεί στο επενδυτικό κοινό ότι η T&A Holdings (Luxembourg) sarl, εταιρεία συμφερόντων του Εκτελεστικού Προέδρου της Lavipharm A.E., κ. Αθανάσιου Λαβίδα του Τηλέμαχου, πραγματοποίησε τις ακόλουθες αγορές κοινών ονομαστικών μετοχών εκδόσεως Lavipharm A.E.: στις 15/5/2020, 9.999 μετοχές, αξίας Ευρώ 2.639,74 στις 18/05/2020 20.000 μετοχές αξίας Ευρώ 5.600,00 και στις 19/05/2020 16.700 μετοχές αξίας Ευρώ 4.676,00.

[ΓΝΩΣΤΟΠΟΙΗΣΗ ΣΥΝΑΛΛΑΓΗΣ](#)

RSS Feed: DOLAnnouncements  
Posted on: 19 May 2020 19:15  
Author: CORAL A.E.  
Subject: Συναλλαγές της ΤΡΑΠΕΖΑΣ OPTIMA BANK A.E. (ρυθμιζόμενη πληροφορία Ν.3556/2007)

Full article link: [http://dev-www1.helex.gr:8080/el/web/guest/companies-announcements-full-content/-/asset\\_publisher/bMe2sOcNyQuy/content/id/5430891](http://dev-www1.helex.gr:8080/el/web/guest/companies-announcements-full-content/-/asset_publisher/bMe2sOcNyQuy/content/id/5430891)

Η CORAL AE, σύμφωνα με τους Ν. 3556/2007 και 3606/2007, ανακοινώνει ότι η ΤΡΑΠΕΖΑ OPTIMA BANK A.E. την ενημέρωσε ότι στις 18/05/2020 προέβη σε αγορά 104 ομολογιών εκδόσεως CORAL AE συνολικής αξίας ΕΥΡΩ 102.960,60.

Η γνωστοποίηση εκ μέρους της ΤΡΑΠΕΖΑΣ OPTIMA BANK A.E. προς την Εταιρία και ακολούθως η ανακοίνωση της Εταιρίας προς τις αρχές της Κεφαλαιαγοράς, γίνεται επειδή ο κ. Πέτρος Τζαννετάκης είναι μη εκτελεστικό μέλος του Δ.Σ. της ΤΡΑΠΕΖΑΣ OPTIMA BANK A.E., ενώ κατέχει τη θέση του μη εκτελεστικού μέλους του Δ.Σ. της CORAL AE.

Ο κ. Πέτρος Τζαννετάκης είναι πρόσωπο υπόχρεο να γνωστοποιεί τις χρηματιστηριακές συναλλαγές του με αντικείμενο ομολογίες εκδόσεως CORAL AE (άρθρο 19 του Κανονισμού ΕΕ 596/2014).

Μαρούσι, 19 Μαΐου 2020

Το Διοικητικό Συμβούλιο



RSS Feed: DOLAnnouncements  
Posted on: 20 May 2020 09:08  
Author: Ο.Τ.Ε. Α.Ε.  
Subject: Αγορά ιδίων μετοχών

Full article link: [http://dev-www1.helex.gr:8080/el/web/guest/companies-announcements-full-content/-/asset\\_publisher/bMe2sOcNyQuy/content/id/5431117](http://dev-www1.helex.gr:8080/el/web/guest/companies-announcements-full-content/-/asset_publisher/bMe2sOcNyQuy/content/id/5431117)

Δείτε την ανακοίνωση.

[Ανακοίνωση](#)

RSS Feed: DOLAnnouncements  
Posted on: 20 May 2020 09:29  
Author: ΤΕΡΝΑ ΕΝΕΡΓΕΙΑΚΗ Α.Β.Ε.Τ.Ε.  
Subject: ΑΓΟΡΑ ΙΔΙΩΝ ΜΕΤΟΧΩΝ

Full article link: [http://dev-www1.helex.gr:8080/el/web/guest/companies-announcements-full-content/-/asset\\_publisher/bMe2sOcNyQuy/content/id/5431221](http://dev-www1.helex.gr:8080/el/web/guest/companies-announcements-full-content/-/asset_publisher/bMe2sOcNyQuy/content/id/5431221)

Η ΤΕΡΝΑ ΕΝΕΡΓΕΙΑΚΗ ΑΒΕΤΕ κατ' εφαρμογή του Κανονισμού (ΕΕ) 596/2014 του Ευρωπαϊκού Κοινοβουλίου και του κατ' εξουσιοδότηση Κανονισμού (ΕΕ) 2016/1052 της Επιτροπής, γνωστοποιεί στο Επενδυτικό Κοινό ότι, σύμφωνα με το άρθρο 49 του Ν 4548/2018 όπως τροποποιήθηκε και ισχύει, προέβη την 19/5/2020 μέσω του μέλους του Χ.Α. ΒΕΤΑ ΑΧΕΠΕΥ, σε αγορά 10.000 ιδίων μετοχών με μέση τιμή κτήσης 8,7470 ευρώ ανά μετοχή και συνολική αξία συναλλαγής 87.470,00 ευρώ καθώς και μέσω του μέλους του Χ.Α. EUROXX ΧΡΗΜΑΤΙΣΤΗΡΙΑΚΗ ΑΧΕΠΕΥ, σε αγορά 9.529 ιδίων μετοχών με μέση τιμή κτήσης 8,7574 ευρώ ανά μετοχή και συνολική αξία συναλλαγής 83.449,33 ευρώ.

RSS Feed: DOLAnnouncements  
Posted on: 20 May 2020 09:35  
Author: TITAN CEMENT INTERNATIONAL S.A  
Subject: ΓΝΩΣΤΟΠΟΙΗΣΗ ΑΠΟΦΑΣΗΣ ΓΙΑ ΤΗΝ ΑΓΟΡΑ ΙΔΙΩΝ ΜΕΤΟΧΩΝ

Full article link: [http://dev-www1.helex.gr:8080/el/web/guest/companies-announcements-full-content/-/asset\\_publisher/bMe2sOcNyQuy/content/id/5431241](http://dev-www1.helex.gr:8080/el/web/guest/companies-announcements-full-content/-/asset_publisher/bMe2sOcNyQuy/content/id/5431241)

παρακαλώ δείτε το PDF

[Πρόγραμμα αγοράς ιδίων μετοχών](#)

RSS Feed: DOLAnnouncements  
Posted on: 20 May 2020 09:49  
Author: ΠΕΡΣΕΥΣ Α.Β.Ε.Ε.  
Subject: ΑΝΑΚΟΙΝΩΣΗ ΓΙΑ ΤΙΣ ΑΠΟΦΑΣΕΙΣ ΓΕΝΙΚΗΣ ΣΥΝΕΛΕΥΣΗΣ (Ορθή Επανάληψη)

Full article link: [http://dev-www1.helex.gr:8080/el/web/guest/companies-announcements-full-content/-/asset\\_publisher/bMe2sOcNyQuy/content/id/5431259](http://dev-www1.helex.gr:8080/el/web/guest/companies-announcements-full-content/-/asset_publisher/bMe2sOcNyQuy/content/id/5431259)

## Ανακοίνωση

Η ανώνυμη εταιρεία ΠΕΡΣΕΥΣ ΠΡΟΪΟΝΤΑ ΕΙΔΙΚΗΣ ΔΙΑΤΡΟΦΗΣ Α.Β.Ε.Ε., σύμφωνα με την ενότητα 4.1.3.3 του Κανονισμού του Χρηματιστηρίου Αθηνών, ανακοινώνει ότι στις 12 Μαΐου 2020 ημέρα Τρίτη και ώρα 11:30 π.μ. στα γραφεία της έδρας της μετόχου εταιρίας με την επωνυμία «ΙΧΘΥΟΤΡΟΦΕΙΑ ΣΕΛΟΝΤΑ ΑΕ», στο Αμαρούσιο Αττικής επί της Λ. Κηφισίας αριθ. 56, ΤΚ 15125, και στον 3ο όροφο των γραφείων αυτής, πραγματοποιήθηκε η Έκτακτη Γενική Συνέλευση των Μετόχων της, για συζήτηση και λήψη αποφάσεων σχετικά με τα θέματα της Ημερήσιας Διάταξης που προέβλεπε η από 17/04/2020 πρόσκληση του Δ.Σ. της.

Παρέστησαν μέτοχοι που εκπροσωπούν 16.741.735 μετοχές επί συνόλου 17.175.776 μετοχών, συγκεντρώνοντας ποσοστό 97,47% επί του καταβεβλημένου μετοχικού κεφαλαίου και επί των θεμάτων της Ημερήσιας Διάταξης αποφάσισαν τα κάτωθι:

1. Ενέκριναν ομόφωνα την έκδοση Προγράμματος Κοινού Ομολογιακού Δανείου ποσού έως 20.000.000 Ευρώ, σύμφωνα με τον νόμο 4548/2018, και εξουσιοδότησαν το Διοικητικό Συμβούλιο για τον καθορισμό των ειδικότερων όρων του δανείου και την διενέργεια των αναγκαίων πράξεων και την υπογραφή των αναγκαίων εγγράφων.

Αριθμός μετοχών για τις οποίες δόθηκαν έγκυρες ψήφοι: 16.741.735

Ποσοστό μετοχικού κεφαλαίου: 97,47%

Συνολικός αριθμός έγκυρων ψήφων: 16.741.735

Αριθμός ψήφων υπέρ: 16.741.735, κατά: 0, αποχή: 0

2. Ενέκριναν ομόφωνα την τροποποίηση των άρθρων 1, 2, 3, 4, 5, 6, 7, 8, 9, 10, 11, 12, 13, 14, 15, 16, 17, 18, 19, 20 του Καταστατικού της Εταιρίας, ώστε να περιληφθούν οι δυνατότητες που προβλέπονται από τις διατάξεις του Ν. 4548/2018.

Αριθμός μετοχών για τις οποίες δόθηκαν έγκυρες ψήφοι: 16.741.735

Ποσοστό μετοχικού κεφαλαίου: 97,47%

Συνολικός αριθμός έγκυρων ψήφων: 16.741.735

Αριθμός ψήφων υπέρ: 16.741.735, κατά: 0, αποχή: 0

3. Αποφάσισαν την αντικατάσταση του παραιτηθέντος Μέλους Διοικητικού Συμβουλίου κ. Χρήστου Αθ. Μπουγιουκλή με τον κ. Μιλτιάδη Κ. Χατζημανωλάκη, Μη εκτελεστικό Μέλος του Διοικητικού Συμβουλίου και εγκρίθηκε.

Αριθμός μετοχών για τις οποίες δόθηκαν έγκυρες ψήφοι: 16.741.735

Ποσοστό μετοχικού κεφαλαίου: 97,47%

Συνολικός αριθμός έγκυρων ψήφων: 16.741.735

Αριθμός ψήφων υπέρ: 16.741.735, κατά: 0, αποχή: 0

4. Ενέκριναν ομόφωνα τις τροποποιήσεις συμβάσεων διευθυντικών στελεχών της εταιρίας

Αριθμός μετοχών για τις οποίες δόθηκαν έγκυρες ψήφοι: 16.741.735

Ποσοστό μετοχικού κεφαλαίου: 97,47%

Συνολικός αριθμός έγκυρων ψήφων: 16.741.735

Αριθμός ψήφων υπέρ: 16.741.735, κατά: 0, αποχή: 0

Αμαρούσιο, 12/05/2020

RSS Feed: DOLAnnouncements  
Posted on: 20 May 2020 10:36  
Author: ΠΛΑΣΤΙΚΑ ΚΡΗΤΗΣ Α.Β.Ε.Ε.  
Subject: ΑΝΑΚΟΙΝΩΣΗ ΑΓΟΡΑΣ ΙΔΙΩΝ ΜΕΤΟΧΩΝ

Full article link: [http://dev-www1.helex.gr:8080/el/web/guest/companies-announcements-full-content/-/asset\\_publisher/bMe2sOcNyQuy/content/id/5431345](http://dev-www1.helex.gr:8080/el/web/guest/companies-announcements-full-content/-/asset_publisher/bMe2sOcNyQuy/content/id/5431345)

Βλέπετε συνημμένα την ΑΝΑΚΟΙΝΩΣΗ ΑΓΟΡΑΣ ΙΔΙΩΝ ΜΕΤΟΧΩΝ

[ΑΝΑΚΟΙΝΩΣΗ ΑΓΟΡΑΣ ΙΔΙΩΝ ΜΕΤΟΧΩΝ](#)

RSS Feed: DOLAnnouncements  
Posted on: 20 May 2020 11:19  
Author: ΚΑΡΑΤΖΗ Α.Ε.  
Subject: ΑΝΑΚΟΙΝΩΣΗ ΡΥΘΜΙΖΟΜΕΝΗΣ ΠΛΗΡΟΦΟΡΙΑΣ ΤΟΥ Ν. 3556/2007: Γνωστοποίηση συναλλαγών

Full article link: [http://dev-www1.helex.gr:8080/el/web/guest/companies-announcements-full-content/-/asset\\_publisher/bMe2sOcNyQuy/content/id/5431384](http://dev-www1.helex.gr:8080/el/web/guest/companies-announcements-full-content/-/asset_publisher/bMe2sOcNyQuy/content/id/5431384)

Σύμφωνα με το άρθρο 9 του Ν.3556/2007 η εταιρεία ΚΑΡΑΤΖΗ ΑΕ ενημερώσει το επενδυτικό κοινό ότι η εταιρεία «ΑΝΤΚΑΡ ΜΟΝΟΠΡΟΣΩΠΗ Α.Ε.» στις 19.05.2020 απέκτησε 73 κοινές ονομαστικές μετοχές της ΚΑΡΑΤΖΗ ΑΕ έναντι 10,00 ευρώ ανά μετοχή μέσω χρηματιστηριακών συναλλαγών, οι οποίες θα εκκαθαριστούν την 21.05.2020. Συνέπεια αυτών των συναλλαγών, το ποσοστό των δικαιωμάτων ψήφου της «ΑΝΤΚΑΡ ΜΟΝΟΠΡΟΣΩΠΗ Α.Ε.» στην ΚΑΡΑΤΖΗ ΑΕ διαμορφώθηκε σε 51,5223% από 51,5218% που ήταν στις 18.05.2020.

RSS Feed: DOLAnnouncements  
Posted on: 20 May 2020 11:25  
Author: ΜΟΤΟΡ ΟΙΛ Α.Ε.  
Subject: Συναλλαγές της OPTIMA BANK A.E (ρυθμιζόμενη πληροφορία Ν.3556/2007)

Full article link: [http://dev-www1.helex.gr:8080/el/web/guest/companies-announcements-full-content/-/asset\\_publisher/bMe2sOcNyQuy/content/id/5431394](http://dev-www1.helex.gr:8080/el/web/guest/companies-announcements-full-content/-/asset_publisher/bMe2sOcNyQuy/content/id/5431394)

Η ΜΟΤΟΡ ΟΙΛ (ΕΛΛΑΣ) ΔΙΥΛΙΣΤΗΡΙΑ ΚΟΡΙΝΘΟΥ, σύμφωνα με τους Ν. 3556/2007 και 3606/2007, ανακοινώνει ότι η Τράπεζα OPTIMA BANK A.E. την ενημέρωσε ότι πραγματοποίησε τις εξής συναλλαγές:

Ημερομηνία	Συναλλαγή	Ποσότητα	Χρηματοπιστωτικό Μέσο	Αξία (σε ΕΥΡΩ)
19/05/2020	Πώληση	2.096	Μετοχές ΜΟΗ (ΚΟ)	27.862,88
	Αγορά	2.407	Μετοχές ΜΟΗ (ΚΟ)	32.044,28
	Αγορά	8	ΣΜΕ ΜΟΗ ΙΟΥΝ 2020	10.694,00
	Πώληση	5	ΣΜΕ ΜΟΗ ΙΟΥΝ 2020	6.555,00

Η Τράπεζα OPTIMA BANK A.E. πραγματοποίησε τις ανωτέρω συναλλαγές λόγω της Ειδικής Διαπραγμάτευσης που έχει αναλάβει στην αγορά παραγώγων σε Συμβόλαια Μελλοντικής Εκπλήρωσης (ΣΜΕ) με υποκείμενο τίτλο την μετοχή της ΜΟΤΟΡ ΟΙΛ (ΕΛΛΑΣ) ΔΙΥΛΙΣΤΗΡΙΑ ΚΟΡΙΝΘΟΥ Α.Ε.

Η γνωστοποίηση εκ μέρους της Τράπεζας OPTIMA BANK A.E. προς την Εταιρία και ακολούθως η ανακοίνωση της Εταιρίας προς τις αρχές της Κεφαλαιαγοράς, γίνεται επειδή ο κ. Πέτρος Τζαννετάκης είναι μη εκτελεστικό μέλος του Δ.Σ. της Τράπεζας OPTIMA BANK A.E., ενώ κατέχει τη θέση του εκτελεστικού μέλους του Δ.Σ. της ΜΟΤΟΡ ΟΙΛ (ΕΛΛΑΣ) ΔΙΥΛΙΣΤΗΡΙΑ ΚΟΡΙΝΘΟΥ Α.Ε. Ο κ. Πέτρος Τζαννετάκης είναι πρόσωπο υπόχρεο να γνωστοποιεί τις χρηματιστηριακές συναλλαγές του με αντικείμενο μετοχές εκδόσεως ΜΟΤΟΡ ΟΙΛ (ΕΛΛΑΣ) ΔΙΥΛΙΣΤΗΡΙΑ ΚΟΡΙΝΘΟΥ Α.Ε. (άρθρο 19 του Κανονισμού ΕΕ 596/2014).

Μαρούσι, 20 Μαΐου 2020

Το Διοικητικό Συμβούλιο



RSS Feed: DOLAnnouncements  
Posted on: 20 May 2020 13:13  
Author: FOURLIS A.E ΣΥΜΜΕΤΟΧΩΝ  
Subject: Ανακοίνωση Αγοράς Ιδίων Μετοχών

Full article link: [http://dev-www1.helex.gr:8080/el/web/guest/companies-announcements-full-content/-/asset\\_publisher/bMe2sOcNyQuy/content/id/5431415](http://dev-www1.helex.gr:8080/el/web/guest/companies-announcements-full-content/-/asset_publisher/bMe2sOcNyQuy/content/id/5431415)

Ανακοίνωση Αγοράς Ιδίων Μετοχών

[Ανακοίνωση Αγοράς Ιδίων Μετοχών](#)

RSS Feed: DOLAnnouncements  
Posted on: 20 May 2020 13:44  
Author: Ο.Λ.Π. Α.Ε.  
Subject: ΠΑΡΟΥΣΙΑΣΗ ΤΩΝ ΑΠΟΤΕΛΕΣΜΑΤΩΝ ΧΡΗΣΗΣ 2019 ΤΗΣ ΟΛΠ  
Α.Ε. ΣΤΗΝ ΕΝΩΣΗ ΘΕΣΜΙΚΩΝ ΕΠΕΝΔΥΤΩΝ

Full article link: [http://dev-www1.helex.gr:8080/el/web/guest/companies-announcements-full-content/-/asset\\_publisher/bMe2sOcNyQuy/content/id/5431458](http://dev-www1.helex.gr:8080/el/web/guest/companies-announcements-full-content/-/asset_publisher/bMe2sOcNyQuy/content/id/5431458)

Σε συνέχεια της χθεσινής ενημέρωσης, επισυνάπτεται η Παρουσίαση των Οικονομικών Αποτελεσμάτων 2019.

[Presentation of the Financial Results 2019](#)

RSS Feed: DOLAnnouncements  
Posted on: 20 May 2020 15:15  
Author: ΔΕΗ Α.Ε.  
Subject: Νέα σύνθεση Δ.Σ. της ΔΕΗ Α.Ε.

Full article link: [http://dev-www1.helex.gr:8080/el/web/guest/companies-announcements-full-content/-/asset\\_publisher/bMe2sOcNyQuy/content/id/5431473](http://dev-www1.helex.gr:8080/el/web/guest/companies-announcements-full-content/-/asset_publisher/bMe2sOcNyQuy/content/id/5431473)

## Ανακοίνωση

Η ΔΕΗ Α.Ε. ανακοινώνει ότι, το Διοικητικό Συμβούλιο της Εταιρείας κατά τη συνεδρίαση του στις 19 Μαΐου 2020, αποφάσισε την εκλογή, ως Μέλους του Διοικητικού Συμβουλίου, σύμφωνα με την παράγρ. 1, του άρθρου 82 του Νόμου 4548/2018, μετά την από 20.2.2020 παραίτηση του κ. Αναστάσιου Βλασσόπουλου από Μέλος του Διοικητικού Συμβουλίου (Ανεξάρτητο - Μη Εκτελεστικό Μέλος), του κ. Μιχαήλ Παναγιωτάκη και για το υπόλοιπο της θητείας του παραπάνω παραιτηθέντος Μέλους του Διοικητικού Συμβουλίου, ήτοι, μέχρι και τις 21.8.2022, και του ορισμού του ως Μη Εκτελεστικού Μέλους του Διοικητικού Συμβουλίου της ΔΕΗ Α.Ε.

Για το νέο Μέλος, διαπιστώνεται ότι, σύμφωνα με τα στοιχεία που τέθηκαν υπόψη της Επιτροπής Υποψηφιοτήτων, πληρούνται οι προϋποθέσεις και τα κριτήρια ανεξαρτησίας, της διάταξης του άρθρου 4, παράγρ. 1 του Ν. 3016/2002 ως ισχύει και επομένως χαρακτηρίζεται ως «Ανεξάρτητο».

Επομένως, η σύνθεση του Διοικητικού Συμβουλίου, με την ιδιότητα εκάστου Μέλους του έχει ως εξής:

- Στάσης Γεώργιος, Πρόεδρος του Διοικητικού Συμβουλίου και Διευθύνων Σύμβουλος, Εκτελεστικό Μέλος με θητεία έως και τις 21.8.2022.
- Παπαδημητρίου Πύρρος, Αντιπρόεδρος του Διοικητικού Συμβουλίου, Μη Εκτελεστικό Μέλος με θητεία έως και τις 21.8.2022.
- Βενιέρης Γεώργιος, Σύμβουλος, Ανεξάρτητο - Μη Εκτελεστικό Μέλος με θητεία έως και τις 16.12.2021.
- Δοξάκη Δέσποινα, Σύμβουλος, Ανεξάρτητο - Μη Εκτελεστικό Μέλος με θητεία έως και τις 26.6.2022.
- Θεοδωρίδης Στέφανος, Σύμβουλος, Ανεξάρτητο - Μη Εκτελεστικό Μέλος με θητεία έως και τις 21.8.2022.
- Καρακούσης Γεώργιος, Σύμβουλος και Αναπληρωτής Διευθύνων Σύμβουλος της ΔΕΗ Α.Ε., Εκτελεστικό Μέλος με θητεία έως και τις 16.12.2021.
- Καραλευθέρης Παντελής, Σύμβουλος, Μη Εκτελεστικό Μέλος, Εκπρόσωπος των Εργαζομένων με θητεία έως και τις 6.6.2022.
- Καρδαμάκης Στέφανος, Σύμβουλος, Ανεξάρτητο - Μη Εκτελεστικό Μέλος με θητεία έως

και τις 21.8.2022.

- Παναγιωτάκης Μιχαήλ, Σύμβουλος, Ανεξάρτητο - Μη Εκτελεστικό Μέλος με θητεία έως και τις 21.8.2022.
- Πατεράκης Αλέξανδρος, Σύμβουλος και Αναπληρωτής Διευθύνων Σύμβουλος της ΔΕΗ Α.Ε., Εκτελεστικό Μέλος με θητεία έως και τις 21.8.2022.
- Φωτόπουλος Νικόλαος, Σύμβουλος, Μη Εκτελεστικό Μέλος - Εκπρόσωπος των Εργαζομένων με θητεία έως και τις 6.6.2022.

**Αθήνα, 20 Μαΐου 2020**

RSS Feed: DOLAnnouncements  
Posted on: 20 May 2020 16:23  
Author: CORAL A.E.  
Subject: Συναλλαγές της ΤΡΑΠΕΖΑΣ OPTIMA BANK A.E. (ρυθμιζόμενη πληροφορία Ν.3556/2007)

Full article link: [http://dev-www1.helex.gr:8080/el/web/guest/companies-announcements-full-content/-/asset\\_publisher/bMe2sOcNyQuy/content/id/5431484](http://dev-www1.helex.gr:8080/el/web/guest/companies-announcements-full-content/-/asset_publisher/bMe2sOcNyQuy/content/id/5431484)

Η CORAL AE, σύμφωνα με τους Ν. 3556/2007 και 3606/2007, ανακοινώνει ότι η ΤΡΑΠΕΖΑ OPTIMA BANK A.E. την ενημέρωσε ότι στις 19/05/2020 προέβη σε πώληση 8 ομολογιών εκδόσεως CORAL AE συνολικής αξίας ΕΥΡΩ 7.960,00.

Η γνωστοποίηση εκ μέρους της ΤΡΑΠΕΖΑΣ OPTIMA BANK A.E. προς την Εταιρία και ακολούθως η ανακοίνωση της Εταιρίας προς τις αρχές της Κεφαλαιαγοράς, γίνεται επειδή ο κ. Πέτρος Τζαννετάκης είναι μη εκτελεστικό μέλος του Δ.Σ. της ΤΡΑΠΕΖΑΣ OPTIMA BANK A.E., ενώ κατέχει τη θέση του μη εκτελεστικού μέλους του Δ.Σ. της CORAL AE.

Ο κ. Πέτρος Τζαννετάκης είναι πρόσωπο υπόχρεο να γνωστοποιεί τις χρηματιστηριακές συναλλαγές του με αντικείμενο ομολογίες εκδόσεως CORAL AE (άρθρο 19 του Κανονισμού ΕΕ 596/2014).

Μαρούσι, 20 Μαΐου 2020

Το Διοικητικό Συμβούλιο

**Ομολογιακά Δάνεια Επιχειρήσεων – Οργανωμένη Αγορά (Μετατρέψιμα)**

Πλήθος Εισηγμένων Ομολογιών	Ονομαστική αξία	Τιμή έκδοσης	Σημερινό επιτόκιο	Ημερ. λήξης	Διάρκεια (έτη)	Σημείωση	Τοκομερίδιο		Μον. Διαπρα.	Ομόλογα Επιχειρήσεων	Κατωτ Τιμή	Ανωτ Τιμή	Τιμή κλεισ.	Προηγ. Κλείσιμο-ημέρια	Όγκος	Αξία Συναλλαγών	Τελευταία εντολή			Μεγ έτους	
							Κοινό	Προτιμησιακό									Τιμή	Αγορ./ Πώλ.	Ημερομηνία		λαχ
171.246.551	0.30	0.30	1.00	11/10/2025	9	---	15	---	1	FORTHNET A.E. (Μ.Ο.Δ.)	---	---	---	---	---	---	10.0000	A	04/05/2020	100.0000	100.0000

**Σημειώσεις Εταιρικών Ομολόγων**

Ο Όγκος Συναλλαγών υπολογίζεται ως (Τεμάχια) \* (Ονομαστική Τιμή). Η Αξία Συναλλαγών υπολογίζεται ως (Τεμάχια) \* (Ονομαστική Τιμή) \* (Τιμή %) + (Δεδουλευμένοι Τόκοι).

Οι τιμές συναλλαγών των ομολόγων υπολογίζονται ως ποσοστό επί τοις εκατό (%) της ονομαστικής τους τιμής.

Όλα τα ομόλογα έχουν Ονομαστική Αξία εκπεφρασμένη σε Ευρώ (εκτός εάν σημειώνεται διαφορετικά).

**Ομολογιακά Δάνεια Επιχειρήσεων – Οργανωμένη Αγορά (Μη Μετατρέψιμα)**

Πλήθος Εισηγμένων Ομολογιών	Ονομαστική αξία	Τιμή έκδοσης	Σημερινό επιτόκιο	Ημερ. λήξης	Διάρκεια (έτη)	Σημείωση	Τοκομερίδιο		Μον. Διασπ.	Ομόλογα Επιχειρήσεων	Δεδ. Τόκς Αποδ./Λήξη		Κατωτ Τιμή	Ανωτ Τιμή	Τιμή κλειστ.	Προηγ. Κλείσιμο-ημ/νία	Όγκος	Αξία Συναλλαγών	Τελευταία εντολή			Μεγ έτους		
							Κοινό	Προτιμησιακό			Τιμή	Αγορ./ Πώλ.							Ημερομηνία	λαχ έτους				
175,000	1,000.00	1,000.00	3.40	26/07/2024	5	---	2	---	1	ΑΤΤΙΚΑ Α.Ε. ΣΥΜΜΕΤΟΧΩΝ (Μη μετατρέψιμο)	10.9556	10.6200	78.0000	79.0000	78.0000	77.0000	19/05/2020	14,000	11,093.38	76.2502	A	20/05/2020	58.8701	100.0000
300,000	1,000.00	1,000.00	3.10	27/06/2022	5	---	6	---	1	ΜΥΤΙΛΗΝΑΙΟΣ Α.Ε. ΟΜ. ΕΠΙΧΕΙΡΗΣΕΩΝ (Μη Μετατρέψιμο)	12.6583	3.3880	98.6500	98.9000	98.8123	98.6700	19/05/2020	191,000	191,149.24	98.8600	A	20/05/2020	88.5000	101.0000
50,000	1,000.00	1,000.00	4.25	20/06/2022	5	---	6	---	1	ΣΥΣΤΗΜΑΤΑ SUNLIGHT Α.Β.Ε.Ε. (Μη Μετατρέψιμο)	18.1806	4.1380	99.0000	99.5000	99.2059	98.8210	18/05/2020	17,000	17,174.07	99.0010	A	20/05/2020	88.0000	102.0000
40,000,000	1.00	1.00	5.00	04/10/2021	5	---	15	---	1	HOUSEMARKET Α.Ε. (Μη Μετατρέψιμο)	0.0064	4.4110	99.3000	100.0000	99.7083	99.3740	19/05/2020	12,000	12,041.67	99.1510	A	20/05/2020	93.8736	105.1000
24,260	1,000.00	1,000.00	4.95	26/06/2023	5	---	4	---	1	B&F Α.Β.Ε.Ε. ΕΝΔΥΜΑΤΩΝ (Μη μετατρέψιμο)	20.2125	10.1040	85.3999	85.3999	85.3999	85.5000	19/05/2020	2,000	1,748.42	83.2310	A	20/05/2020	68.0000	94.9999
90,000	1,000.00	1,000.00	3.00	11/05/2023	5	---	5	---	1	CORAL Α.Ε. (Μη μετατρέψιμο)	0.9167	3.0140	99.3000	99.9500	99.4467	99.5000	19/05/2020	45,000	44,792.25	99.0000	A	20/05/2020	89.4200	105.0000
120,000	1,000.00	1,000.00	3.95	04/04/2025	7	---	5	---	1	ΓΕΚ ΤΕΡΝΑ Α.Ε. (Μη μετατρέψιμο)	5.0472	3.6400	100.0000	100.0000	100.0000	100.0000	19/05/2020	19,000	19,095.90	99.6000	A	20/05/2020	91.0000	107.2000
150,000	1,000.00	1,000.00	2.60	22/10/2026	7	---	2	---	1	ΤΕΡΝΑ ΕΝΕΡΓΕΙΑΚΗ Μ.Α.Ε.Χ. (Μη μετατρέψιμο)	2.1667	3.0130	97.0100	97.8500	97.5000	97.8920	19/05/2020	39,000	38,162.20	96.3500	A	20/05/2020	84.4000	102.8000
200,000	1,000.00	1,000.00	3.60	12/03/2026	7	---	3	---	1	ΑΕΡΟΠΟΡΙΑ ΑΙΓΑΙΟΥ Α.Ε. (Μη μετατρέψιμο)	7.1000	7.2570	83.0000	84.0000	83.6000	84.3080	19/05/2020	91,000	76,722.10	83.0000	A	20/05/2020	54.7313	107.3000

**Σημειώσεις Εταιρικών Ομολόγων**

Ο Όγκος Συναλλαγών υπολογίζεται ως (Τεμάχια) \* (Ονομαστική Τιμή). Η Αξία Συναλλαγών υπολογίζεται ως (Τεμάχια) \* (Ονομαστική Τιμή) \* (Τιμή %) + (Δεδουλευμένοι Τόκοι).

Οι τιμές συναλλαγών των ομολόγων υπολογίζονται ως ποσοστό επί τοις εκατό (%) της ονομαστικής τους τιμής.

Όλα τα ομόλογα έχουν Ονομαστική Αξία εκπεφρασμένη σε Ευρώ (εκτός εάν σημειώνεται διαφορετικά).

**Ομόλογα Ελληνικού Δημοσίου**

Πλήθος Εισηγμ. Ομολογιών	Ονομ. αξία	Σημερινό επιτόκιο	Υπολογισμός Δεδουλευμένων	Ημερ/νία Λήξης [1]	Διάρκεια (έτη)	Σημείωση	Ημερομηνία Πληρ.	Αξία τρέχοντος	Μον. Διαπρ.	Ομόλογα Ελληνικού Δημοσίου	Κατωτ Τιμή	Ανωτ Τιμή	Τιμή κλειστ.	Προηγ. Κλείσιμο-ημ/νία	Όγκος	Αξία Συναλλαγών	Τελευταία εντολή Αγορ./ Πώλ. Ημερομηνία
3,000,000	1,000.00	4.38	Πργμ/Πργμ	01/08/2022	5	---	01/08	4.38	1	ΟΕΔ-ΣΤΘ-010822-05Χ-4,375-1,000	---	---	---	---	---	---	1.0000 A 28/11/2018
2,500,000	1,000.00	1.88	Πργμ/Πργμ	04/02/2035	15	---	04/02	1.88	1	ΟΕΔ-ΣΤΘ-040235-15Χ-1,875-1,000	---	---	---	---	---	---	---
2,500,000	1,000.00	3.45	Πργμ/Πργμ	02/04/2024	5	---	02/04	3.45	1	ΟΕΔ-ΣΤΘ-020424-05Χ-3,450-1,000	---	---	---	---	---	---	---
4,355,990,324	1.00	3.50	Πργμ/Πργμ	30/01/2023	5	---	01/02 - 31/01	3.50	1	ΟΕΔ-ΣΤΘ-300123-05Χ-3,500-1,00	---	---	---	94.5720 13/07/2018	---	---	1.0000 A 28/11/2018
5,962,747,327	1.00	3.75	Πργμ/Πργμ	30/01/2028	10	---	/02 - 01/02 - 31/	3.75	1	ΟΕΔ-ΣΤΘ-300128-10Χ-3,750-1,00	---	---	---	85.4610 13/07/2018	---	---	1.0000 A 28/11/2018
6,091,218,404	1.00	3.90	Πργμ/Πργμ	30/01/2033	15	---	/02 - 01/02 - 31/	3.90	1	ΟΕΔ-ΣΤΘ-300133-15Χ-3,900-1,00	---	---	---	78.6730 13/07/2018	---	---	1.0000 A 28/11/2018
4,805,399,486	1.00	4.00	Πργμ/Πργμ	30/01/2037	19	---	/02 - 01/02 - 31/	4.00	1	ΟΕΔ-ΣΤΘ-300137-19Χ-4,000-1,00	---	---	---	77.0370 13/07/2018	---	---	1.0000 A 28/11/2018
4,603,713,186	1.00	4.20	Πργμ/Πργμ	30/01/2042	24	---	/02 - 01/02 - 31/	4.20	1	ΟΕΔ-ΣΤΘ-300142-24Χ-4,200-1,00	---	---	---	77.7640 13/07/2018	---	---	1.0000 A 28/11/2018
550,418,123	1.00	3.65	Πργμ/Πργμ	24/02/2023	11	---	24/02	3.65	1	ΟΕΔ-ΣΤΘ-240223-11Χ-2,000-1,00	---	---	---	10.0000 22/06/2015	---	---	10.0000 A 11/07/2019
445,007,576	1.00	3.65	Πργμ/Πργμ	24/02/2024	12	---	24/02	3.65	1	ΟΕΔ-ΣΤΘ-240224-12Χ-2,000-1,00	---	---	---	10.0000 22/06/2015	---	---	---
423,674,226	1.00	3.65	Πργμ/Πργμ	24/02/2025	13	---	24/02	3.65	1	ΟΕΔ-ΣΤΘ-240225-13Χ-2,000-1,00	---	---	---	10.0000 22/06/2015	---	---	---
212,292,153	1.00	3.65	Πργμ/Πργμ	24/02/2026	14	---	24/02	3.65	1	ΟΕΔ-ΣΤΘ-240226-14Χ-2,000-1,00	---	---	---	10.0000 22/06/2015	---	---	---
160,621,352	1.00	3.65	Πργμ/Πργμ	24/02/2027	15	---	24/02	3.65	1	ΟΕΔ-ΣΤΘ-240227-15Χ-2,000-1,00	---	---	---	10.0000 22/06/2015	---	---	---
183,244,055	1.00	3.65	Πργμ/Πργμ	24/02/2028	16	---	24/02	3.65	1	ΟΕΔ-ΣΤΘ-240228-16Χ-2,000-1,00	---	---	---	10.0000 22/06/2015	---	---	---
164,802,894	1.00	3.65	Πργμ/Πργμ	24/02/2029	17	---	24/02	3.65	1	ΟΕΔ-ΣΤΘ-240229-17Χ-2,000-1,00	---	---	---	10.0000 22/06/2015	---	---	---
165,460,943	1.00	3.65	Πργμ/Πργμ	24/02/2030	18	---	24/02	3.65	1	ΟΕΔ-ΣΤΘ-240230-18Χ-2,000-1,00	---	---	---	10.0000 22/06/2015	---	---	---
129,007,241	1.00	3.65	Πργμ/Πργμ	24/02/2031	19	---	24/02	3.65	1	ΟΕΔ-ΣΤΘ-240231-19Χ-2,000-1,00	---	---	---	10.0000 22/06/2015	---	---	---
126,192,683	1.00	3.65	Πργμ/Πργμ	24/02/2032	20	---	24/02	3.65	1	ΟΕΔ-ΣΤΘ-240232-20Χ-2,000-1,00	---	---	---	10.0000 22/06/2015	---	---	---
146,905,168	1.00	3.65	Πργμ/Πργμ	24/02/2033	21	---	24/02	3.65	1	ΟΕΔ-ΣΤΘ-240233-21Χ-2,000-1,00	---	---	---	10.0000 22/06/2015	---	---	---
154,475,606	1.00	3.65	Πργμ/Πργμ	24/02/2034	22	---	24/02	3.65	1	ΟΕΔ-ΣΤΘ-240234-22Χ-2,000-1,00	---	---	---	10.0000 22/06/2015	---	---	---
144,429,441	1.00	3.65	Πργμ/Πργμ	24/02/2035	23	---	24/02	3.65	1	ΟΕΔ-ΣΤΘ-240235-23Χ-2,000-1,00	---	---	---	10.0000 22/06/2015	---	---	---
166,211,676	1.00	3.65	Πργμ/Πργμ	24/02/2036	24	---	24/02	3.65	1	ΟΕΔ-ΣΤΘ-240236-24Χ-2,000-1,00	---	---	---	10.0000 22/06/2015	---	---	---
145,461,669	1.00	3.65	Πργμ/Πργμ	24/02/2037	25	---	24/02	3.65	1	ΟΕΔ-ΣΤΘ-240237-25Χ-2,000-1,00	---	---	---	10.0000 22/06/2015	---	---	---
146,941,087	1.00	3.65	Πργμ/Πργμ	24/02/2038	26	---	24/02	3.65	1	ΟΕΔ-ΣΤΘ-240238-26Χ-2,000-1,00	---	---	---	10.0000 22/06/2015	---	---	---
135,115,612	1.00	3.65	Πργμ/Πργμ	24/02/2039	27	---	24/02	3.65	1	ΟΕΔ-ΣΤΘ-240239-27Χ-2,000-1,00	---	---	---	10.0000 22/06/2015	---	---	---
141,909,637	1.00	3.65	Πργμ/Πργμ	24/02/2040	28	---	24/02	3.65	1	ΟΕΔ-ΣΤΘ-240240-28Χ-2,000-1,00	---	---	---	10.0000 22/06/2015	---	---	---
136,788,720	1.00	3.65	Πργμ/Πργμ	24/02/2041	29	---	24/02	3.65	1	ΟΕΔ-ΣΤΘ-240241-29Χ-2,000-1,00	---	---	---	10.0000 22/06/2015	---	---	---
163,643,410	1.00	3.65	Πργμ/Πργμ	24/02/2042	30	---	24/02	3.65	1	ΟΕΔ-ΣΤΘ-240242-30Χ-2,000-1,00	---	---	---	10.0000 22/06/2015	---	---	---
4,000,000	1,000.00	3.88	Πργμ/Πργμ	12/03/2029	10	---	12/03	3.88	1	ΟΕΔ-ΣΤΘ-120329-10Χ-3,875-1,0000	---	---	---	---	---	100.0000 A 15/10/2019	
503,753	1,000.00	0.32	FLR Πργμ/360	16/09/2021	2	---	16/03 - 16/09	---	1	ΟΕΔ-ΚΥΜ-160921-02Χ-0,319-1,000	---	---	---	---	---	---	---
3,000,000	1,000.00	3.38	Πργμ/Πργμ	15/02/2025	7	---	15/02	3.38	1	ΟΕΔ-ΣΤΘ-150225-07Χ-3,375-1,000	---	---	---	---	---	---	---
250,250	1,000.00	2.90	Πργμ/Πργμ	20/03/2023	4	---	20/03	2.90	1	ΟΕΔ-ΣΤΘ-200323-04Χ-2,900-1,000	---	---	---	---	---	---	---
964,000	1,000.00	3.25	Πργμ/Πργμ	20/03/2025	6	---	20/03	3.25	1	ΟΕΔ-ΣΤΘ-200325-06Χ-3,250-1,000	---	---	---	---	---	---	---
2,100,000	1,000.00	3.55	Πργμ/Πργμ	20/03/2026	7	---	20/03	3.55	1	ΟΕΔ-ΣΤΘ-200326-07Χ-3,550-1,000	---	---	---	---	---	---	---
3,314,250	1,000.00	3.25	Πργμ/Πργμ	20/03/2050	30	---	20/03	3.25	1	ΟΕΔ-ΣΤΘ-200350-30Χ-3,250-1,000	---	---	---	---	---	---	---

**Σημειώσεις Ομολόγων Ελλ. Δημοσίου**

Ο Όγκος Συναλλαγών υπολογίζεται ως (Τεμάχια) \* (Ονομαστική Τιμή). Η Αξία Συναλλαγών υπολογίζεται ως (Τεμάχια) \* (Ονομαστική Τιμή) \* (Τιμή %) + (Δεδουλευμένοι Τόκοι)

Η Αξία του τρέχοντος τοκομεριδίου για τις εκδόσεις Ονομαστικής Αξίας 0,01 ευρώ, αναφέρεται σε Ονομαστική Αξία 100 ευρώ.

FLR (= Floating Interest Rate) Ομόλογο Μεταβλητού Επιτοκίου.

[1] - Η Ημερομηνία Λήξης της τοκοφόρου περιόδου και η Ημερομηνία Πληρωμής του τοκομεριδίου.



**Ομόλογα Ελληνικού Δημοσίου**

Πλήθος Εισηγμ. Ομολογιών	Ονομ. αξία	Σημερινό επιτόκιο	Υπολογισμός Δεδουλευμένων	Ημερ/νία Λήξης [1]	Διάρκεια (έτη)	Σημείωση	Ημερομηνία Πληρ.	Αξία τρέχοντος	Μον. Διαπρ.	Ομόλογα Ελληνικού Δημοσίου	Κατωτ Τιμή	Ανωτ Τιμή	Τιμή κλεισ.	Προηγ. Κλείσιμο-ημ/νία	Όγκος	Αξία Συναλλαγών	Τελευταία εντολή Αγορ./ Πώλ. Ημερομηνία
2,000,000	1,000.00	2.00	Πργμ/Πργμ	22/04/2027	7	---	22/04	2.00	1	ΟΕΔ-ΣΤΘ-220427-07Χ-2,000-1,000	---	---	---	---	---	---	99.9000 A 22/04/2020
2,500,000	1,000.00	1.88	Πργμ/Πργμ	23/07/2026	7	---	23/07	1.88	1	ΟΕΔ-ΣΤΘ-230726-07Χ-1,875-1,000	---	---	---	---	---	---	---

**Σημειώσεις Ομολόγων Ελλ. Δημοσίου**

Ο Όγκος Συναλλαγών υπολογίζεται ως (Τεμάχια) \* (Ονομαστική Τιμή). Η Αξία Συναλλαγών υπολογίζεται ως (Τεμάχια) \* (Ονομαστική Τιμή) \* (Τιμή %) + (Δεδουλευμένοι Τόκοι)

Η Αξία του τρέχοντος τοκομεριδίου για τις εκδόσεις Ονομαστικής Αξίας 0,01 ευρώ, αναφέρεται σε Ονομαστική Αξία 100 ευρώ.

FLR (= Floating Interest Rate) Ομόλογο Μεταβλητού Επιτοκίου.

[1] - Η Ημερομηνία Λήξης της τοκοφόρου περιόδου και η Ημερομηνία Πληρωμής του τοκομεριδίου.

**Έντοκα Γραμμάτια & Zero Coupon Ομόλογα Ελληνικού Δημοσίου**

Ημερ/νία	Διάρκειας 13 εβδομάδων									Διάρκειας 26 εβδομάδων									Διάρκειας 52 εβδομάδων								
	Ημερ/νία Λήξης	Αρχικό Επιτόκιο	Πλήθος Εισηγμένων	Ονομική αξία	Τιμή έκδοσης	Τελευταία Τιμή	Συναλλαγή Ημερομηνία	Όγκος Συναλλαγών	Σημ.	Ημερ/νία Λήξης	Αρχικό Επιτόκιο	Πλήθος Εισηγμένων	Ονομ/κή αξία	Τιμή έκδοσης	Τελευταία Τιμή	Συναλλαγή Ημερομηνία	Όγκος Συναλλαγών	Σημ.	Ημερ/νία Λήξης	Αρχικό Επιτόκιο	Πλήθος Εισηγμένων	Ονομ/κή αξία	Τιμή έκδοσης	Τελευταία Τιμή	Συναλλαγή Ημερομηνία	Όγκος Συναλλαγών	Σημ.
14/06/2019	---	---	---	---	---	---	---	---	---	---	---	---	---	---	---	---	---	---	12/06/2020	0.47	1,000,000	1,000.00	995.30	---	---	---	---
13/09/2019	---	---	---	---	---	---	---	---	---	---	---	---	---	---	---	---	---	---	11/09/2020	0.29	1,000,000	1,000.00	997.05	---	---	---	---
13/12/2019	---	---	---	---	---	---	---	---	---	---	---	---	---	---	---	---	---	---	11/12/2020	0.07	1,000,000	1,000.00	999.30	---	---	---	---
13/03/2020	---	---	---	---	---	---	---	---	---	---	---	---	---	---	---	---	---	---	12/03/2021	0.24	600,000	1,000.00	1,000.00	---	---	---	---

**Ημερήσιο Δελτίο Τιμών**

Έτος: 141 Αύξων Αριθμός Συνεδρίασης: 92

Ενότητα 5: Ομόλογα Ελληνικού Δημοσίου Διαπραγματεύσιμα με τη Μέθοδο Εκφώνησης - Αντιφώνησης

Τετάρτη, 20 Μαΐου, 2020

Ομόλογα σε Κυκλοφορία	Νόμισμα / Ελάχιστη διαπραγ.	Ημερομηνία Πληρ.	Αξία τρέχοντος τοκομεριδίου	Σημείωση	Τοκομερίδιο	Μονάδα διαπίσης	Ημερ/νία Έκδοσης	Διάρκεια (έτη)	Σημερινό επιτόκιο	Υ.Δ.Τ σε	Ομόλογα	Τελευταία τιμή προηγ.	Τελευ. Τιμή	Εκφ. τοις μετρητοίς (€) Αγορ. / Πώλ Ημερομηνία	Συναλλαγές σε τμχ	Ελάχιστο ζωής	Μέγιστο ζωής		
0	GBP / 10	01/12	0.25	---	63	1	01/12/1928	100	2.5	360	Ε.Κ.Τ.Ε.	---	---	---	---	---	---		
103,746	GBP / 10	01/12	0.25	---	61	1	01/12/1930	98	2.5	360	Ε.Κ.Τ.Ε. σειρά	2.27	05/02/1996	2.27	Π	05/02/1996	---	2.27	2.27

**Νομικών Προσώπων και Εταιρειών σε Συνάλλαγμα και Ευρο****Σημειώσεις Ομολόγων Ελλ. Δημοσίου**

Υ.Δ.Τ: Υπολογισμός Δεδουλευμένων Τόκων.

FLR (= Floating Interest Rate) Ομόλογο Μεταβλητού Επιτοκίου.

Η ελάχιστη διαπραγματεύσιμη Ονομαστική Αξία για όλους τους Άυλους Τίτλους του Δημοσίου είναι τα 100 Ευρώ.

(μφρ-0)

**Πίνακας Μελών Χρηματιστηρίου Αθηνών και Μελών ΕΤ.ΕΚ.**

Επωνυμία	Διεύθυνση	Τηλέφωνο	Φαξ	Αγορά Μετοχών			Αγορά Παραγώγων		Μέλη ΕΤ.ΕΚ.	
				Μέλος Αγοράς	Μέλος εξ Αποστάσεως	Ειδικός Διαπρήτης	Διαπρήτης	Ειδικός Διαπρήτης	Γενικό Εκκαθ/στικό	Άμεσο Εκκαθ/στικό
AEONIC SECURITIES C.I.F. P.L.C.	ΛΑΪΟΥ 6, ΓΡ. 301B, ANNA COURT ,	35725337600		a						
ALPHA ΤΡΑΠΕΖΑ Α.Ε.	ΣΤΑΔΙΟΥ 40, ΑΘΗΝΑ	(210)-3265546	(210)-3265811						a	
ΛΕΩΦ. ΑΘΗΝΩΝ 103, ΑΘΗΝΑ		+30 2103436820	210-3436270							
ΣΤΑΔΙΟΥ 40, ΑΘΗΝΑ		(210)-3260000	(210)-3264116							
ARGUS STOCKBROKERS LTD	25 ΛΕΩΦΟΡΟΣ ΔΗΜΟΣΘΕΝΗ ΣΕΒΕΡΗ 25 ,	0035722717000		a	a		a			
ATLANTIC SECURITIES LTD	ΠΡΟΔΡΟΜΟΥ 37 37,	0035722445400		a						
ATLANTIC SECURITIES LTD	ΠΡΟΔΡΟΜΟΥ 37 ,	0035722445400			a					
ΑΧΟΝ ΧΡΗΜΑΤΙΣΤΗΡΙΑΚΗ Α.Ε.Π.Ε.Υ.	ΣΤΑΔΙΟΥ 48 48, ΑΘΗΝΑ	2103363800		a			a			
ΒΕΤΑ ΧΡΗΜΑΤΙΣΤΗΡΙΑΚΗ Α.Ε.Π.Ε.Υ.	Λ.ΑΛΕΞΑΝΔΡΑΣ 29 29 , ΑΘΗΝΑ	2106478930		a		a	a			a
BNP PARIBAS SECURITIES SERVICES	ΛΑΜΨΑΚΟΥ 2 2, ΑΘΗΝΑ	2107468500							a	
BOFA SECURITIES EUROPE SA	112 AVENUE KL?BER 75116 ,	+33 153655555		a	a					
CAPITAL ΑΧΕΠΕΥ	ΜΗΤΡΟΠΟΛΕΩΣ 58 58, ΑΘΗΝΑ	2103369700		a			a			
CFS ΧΡΗΜΑΤΙΣΤΗΡΙΑΚΗ Α.Ε.Π.Ε.Υ.	ΠΑΠΑΡΡΗΓΟΠΟΥΛΟΥ 3 3, ΑΘΗΝΑ	2103360800		a						
CITIGROUP GLOBAL MARKETS EUROPE AG	REUTERWEG 16 FRANKFURT 16,	+49 691366-0		a	a					
CITIGROUP GLOBAL MARKETS LIMITED	33 CANADA SQUARE -CANARY WHARF 1,	+44 02079864000		a	a					
CREDIT SUISSE SECURITIES (EUROPE) LIMITED	ONE CABOT SQUARE 1 , LONDON	+44 2078888888		a	a					
CREDIT SUISSE SECURITIES SOCIEDAD DE VALORES SA	CALLE AYALA 42, 3A PLANTA-B MADRID ,	+34917916000			a					
DEUTSCHE BANK AG	GREAT WINCHESTER STREET 1 , LONDON	+44 20 754 54209	00441133361437		a					
EUROBANK EQUITIES Α.Ε.Π.Ε.Υ.	ΦΙΛΕΛΛΗΝΩΝ 10 & ΞΕΝΟΦΩΝΤΟΣ 13 , ΑΘΗΝΑ	2103720000		a		a	a			a
EUROCORP Α.Ε.Π.Ε.Υ.	ΠΛ.ΦΙΛΙΚΗΣ ΕΤΑΙΡΕΙΑΣ 14 14, ΑΘΗΝΑ	2107263600		a			a			a
EUOTRUST ΧΡΗΜΑΤΙΣΤΗΡΙΑΚΗ Α.Ε.Π.Ε.Υ.	ΣΕΒΑΣΤΟΥΠΟΛΕΩΣ 113 113, ΑΘΗΝΑ	2103363100		a						
EUROXX ΧΡΗΜΑΤΙΣΤΗΡΙΑΚΗ Α.Ε.Π.Ε.Υ.	ΠΑΛΛΑΙΟΛΟΓΟΥ 7, ΧΑΛΑΝΔΡΙ	(210)-6879400	(210)-6879401				a	a		a
ΠΑΛΛΑΙΟΛΟΓΟΥ 7, ΧΑΛΑΝΔΡΙ		+30 2106879400	210-6879401							
GLOBAL CAPITAL SECURITIES & FINANCIAL SERVICES LTD	Λ.ΑΡΧΙΕΠΙΣΚΟΠΟΥ ΜΑΚΑΡΙΟΥ Γ50 50,	0035722710710		a	a					
HSBC FRANCE	Λ.ΜΕΣΣΟΓΕΙΩΝ 109-111 109-111,	2106960000							a	
INDEX ΧΡΗΜΑΤΙΣΤΗΡΙΑΚΗ Α.Ε.Π.Ε.Υ.	ΔΡΑΓΑΤΣΑΝΙΟΥ 6 6, ΑΘΗΝΑ	2103213920		a						
LAIKI FINANCIAL SERVICES LTD	ΛΕΩΦ. ΒΥΡΩΝΟΣ 26, ΛΕΥΚΩΣΙΑ ΚΥΠΡΟΥ	357 22367367	357 22718567		a					
MEGA EQUITY SECURITIES & FINANCIAL SERVICES PUBLIC LTD	ΛΕΩΦ.ΓΡΙΒΑ ΔΙΓΓΕΝΗ 42-44 42-44,	0035722711711		a	a		a			
MERIT ΧΡΗΜΑΤΙΣΤΗΡΙΑΚΗ Α.Ε.Π.Ε.Υ.	ΣΟΦΟΚΛΕΟΥΣ 5 5, ΑΘΗΝΑ	2103671880		a		a	a			a
MERRILL LYNCH INTERNATIONAL	2 KING EDWARD STREET 2 , LONDON	+44 20276281000		a	a					
NUNTIOUS ΧΡΗΜΑΤΙΣΤΗΡΙΑΚΗ Α.Ε.Π.Ε.Υ.	ΔΡΑΓΑΤΣΑΝΙΟΥ 6 6, ΑΘΗΝΑ	2103350599		a						
ONE PLUS CAPITAL LIMITED	75 PRODROMOU AVENUE NICOSIA 1307 ,	35722873760		a	a					

**Πίνακας Μελών Χρηματιστηρίου Αθηνών και Μελών ΕΤ.ΕΚ.**

Επωνυμία	Διεύθυνση	Τηλέφωνο	Φαξ	Αγορά Μετοχών			Αγορά Παραγώγων		Μέλη ΕΤ.ΕΚ.	
				Μέλος Αγοράς	Μέλος εξ Αποστάσεως	Ειδικός Διαπρήτης	Διαπρήτης	Ειδικός Διαπρήτης	Γενικό Εκκαθ/στικό	Άμεσο Εκκαθ/στικό
PROCHOICE CHRIMATISTIRIAKI LTD				a	a					
ΛΕΩΦ.ΣΠΥΡΟΥ ΚΥΠΡΙΑΝΟΥ 57, ΑΚΙΝΗΤΑ Φ 57,		035724661192								
SHARELINK SECURITIES & FINANCIAL SERVICES LTD				a	a		a			
HOUSE-ΘΕΟΤΟΚΗ 6 ΜΕΓΑΡΟ ΕΛΛΗΝΑ 6 ,		+357 22554200								
SOCIETE GENERALE S.A.				a	a		a			
17 COURS VALMY, CEDEX ,		+157290504								
SOLIDUS SECURITIES Α.Ε.Π.Ε.Υ.				a			a			a
ΛΟΥΙΖΗΣ ΡΙΑΝΚΟΥΡ 64 64, ΑΘΗΝΑ		2106900600								
THE CYPRUS INVESTMENT & SECURITIES CORPORATION LTD				a	a					
ΛΕΩΦ. ΛΕΜΕΣΟΥ 154 154,		0035722121700								
UBS EUROPE SE				a	a					
OPERNTURM, BOCKENHEIMER LANDSTRASSE 2-4 ,		496921790								
UBS LIMITED					a					
FINSBURY AVENUE 1 , LONDON		+44 2075687135								
<b>Α. ΣΑΡΡΗΣ ΧΡΗΜΑΤΙΣΤΗΡΙΑΚΗ Α.Ε.Π.Ε.Υ.</b>				a						
ΔΡΑΓΑΤΣΑΝΙΟΥ 6 6, ΑΘΗΝΑ		2103367700								
<b>ΑΛΦΑ FINANCE ΑΕΠΕΥ</b>				a		a	a	a		a
ΜΕΡΛΙΝ 5 5, ΑΘΗΝΑ		2103677400								
<b>Γ. Α. ΠΕΡΒΑΝΑΣ ΧΡΗΜΑΤΙΣΤΗΡΙΑΚΗ Α.Ε.Π.Ε.Υ</b>				a						
ΣΟΦΟΚΛΕΟΥΣ 7-9 7-9, ΑΘΗΝΑ		2103727200								
<b>ΔΥΝΑΜΙΚΗ ΧΡΗΜΑΤΙΣΤΗΡΙΑΚΗ Α.Ε.Π.Ε.Υ</b>				a			a			a
ΤΡΑΛΛΕΩΝ 2 & Λ.ΣΥΓΓΡΟΥ 223 , ΝΕΑ ΣΜΥΡΝΗ		2103677700								
<b>ΕΘΝΙΚΗ ΤΡΑΠΕΖΑ ΤΗΣ ΕΜΜΑΔΟΣ Α.Ε.</b>				a		a	a		a	
ΑΚΑΔΗΜΙΑΣ 68, ΑΘΗΝΑ	(210)-3328817	(210)-3328678								
ΑΙΟΛΟΥ 86, ΑΘΗΝΑ	(210)-3341000	(210)-3228187								
<b>ΕΘΝΙΚΗ ΧΡΗΜΑΤΙΣΤΗΡΙΑΚΗ Α.Ε.Π.Ε.Υ.</b>				a		a	a	a		
ΛΕΩΦ. ΚΗΦΙΣΙΑΣ 66 (ΚΤΗΡΙΟ Α) 66, ΜΑΡΟΥΣΙ		2107720000								
<b>ΕΛΛΗΝΙΚΗ ΤΡΑΠΕΖΑ (ΕΠΕΝΔΥΣΙΣ) ΛΤΔ</b>					a					
ΛΕΩΦ.ΚΥΡΙΑΚΟΥ ΜΑΤΣΗ 31 - ΤΘ 24747 , ΛΕΥΚΩΣΙΑ ΚΥΠΡΟΥ	+357 22500100	357 22500110								
<b>ΕΛΛΗΝΟΑΜΕΡΙΚΑΝΙΚΗ ΧΡΗΜΑΤΙΣΤΗΡΙΑΚΗ ΑΕΠΕΥ</b>				a		a	a			a
ΑΝΔΡΕΑ ΠΑΠΑΝΔΡΕΟΥ 27 27, ΜΑΡΟΥΣΙ		2103311100								
<b>Ι. Χ. ΜΑΥΡΙΚΗΣ ΧΡΗΜΑΤΙΣΤΗΡΙΑΚΗ Α.Ε.Π.Ε.Υ</b>				a						
ΣΟΦΟΚΛΕΟΥΣ 5 5, ΑΘΗΝΑ		2103216730								
<b>ΚΑΠΠΑ ΧΡΗΜΑΤΙΣΤΗΡΙΑΚΗ Α.Ε.Π.Ε.Υ.</b>				a			a			
ΒΑΛΛΩΡΙΤΟΥ 15 15, ΑΘΗΝΑ		2103678600								
<b>ΚΑΡΑΜΑΝΟΦ ΧΡΗΜΑΤΙΣΤΗΡΙΑΚΗ Α.Ε.Π.Ε.Υ.</b>				a			a			
ΠΛ.ΑΓ.ΘΕΟΔΩΡΩΝ 2 2, ΑΘΗΝΑ		2103212947								
<b>ΚΥΚΛΟΣ ΧΡΗΜΑΤΙΣΤΗΡΙΑΚΗ Α.Ε.Π.Ε.Υ.</b>				a			a			a
ΠΑΝΕΠΙΣΤΗΜΙΟΥ 39 39, ΑΘΗΝΑ		2103364300								
<b>ΛΕΩΝ ΔΕΠΟΛΑΣ ΧΡΗΜΑΤΙΣΤΗΡΙΑΚΗ Α.Ε.Π.Ε.Υ.</b>				a		a	a			
ΧΡΗΣΤΟΥ ΛΑΔΑ 1 1, ΑΘΗΝΑ		2103213276 -28								
<b>Ν. ΧΡΥΣΟΧΟΙΔΗΣ ΧΡΗΜΑΤΙΣΤΗΡΙΑΚΗ Α.Ε.Π.Ε.Υ</b>				a			a			a
ΣΟΦΟΚΛΕΟΥΣ 7-9 7-9, ΑΘΗΝΑ		2103213913								
<b>ΠΑΝΤΕΛΑΚΗΣ ΧΡΗΜΑΤΙΣΤΗΡΙΑΚΗ Α.Ε.Π.Ε.Υ</b>				a		a	a	a		
ΕΘΝΙΚΗΣ ΑΝΤΙΣΤΑΣΕΩΣ 57, ΚΤΙΡΙΟ Β 57, ΧΑΛΑΝΔΡΙ		2106965000								
<b>ΠΕΙΡΑΙΩΣ Α.Ε.Π.Ε.Υ.</b>				a		a	a	a		a
ΣΤΑΔΙΟΥ 10 10, ΑΘΗΝΑ		2103354100								
<b>ΠΗΓΑΣΟΣ ΧΡΗΜΑΤΙΣΤΗΡΙΑΚΗ Α.Ε.Π.Ε.Υ.</b>				a			a			
ΒΑΛΛΩΡΙΤΟΥ 17 & ΑΜΕΡΙΚΗΣ 17 , ΑΘΗΝΑ		2103670700								
<b>ΣΤ. ΕΜ. ΛΑΥΡΕΝΤΑΚΗΣ ΧΡΗΜΑΤΙΣΤΗΡΙΑΚΗ Α.Ε.Π.Ε.Υ.</b>				a			a			
ΣΟΦΟΚΛΕΟΥΣ 7-9 7-9, ΑΘΗΝΑ		2103213336								
<b>ΤΡΑΠΕΖΑ EUROBANK ΑΕ</b>										a
ΟΘΩΝΟΣ 8 , ΑΘΗΝΑ		2103337000								
<b>ΤΡΑΠΕΖΑ ΟΡΤΙΜΑ BANK Α.Ε.</b>				a		a	a	a		a
ΑΙΓΙΛΑΙΩΣ 32 & ΠΑΡΑΔΕΙΣΟΥ 32 , ΜΑΡΟΥΣΙ		2108173111								
<b>ΤΡΑΠΕΖΑ ΠΕΙΡΑΙΩΣ Α.Ε.</b>				a			a			a
ΑΜΕΡΙΚΗΣ 4, ΑΘΗΝΑ	(210)-3335000	(210)-3335079								
	(210)-3335918	(210)-3254207								
ΑΜΕΡΙΚΗΣ 4, ΑΘΗΝΑ	+30 2103335000	210-3335079								

**Πίνακας Μετοχών Υπό Ειδική Διαπραγμάτευση**

Χρέογραφο	Κατηγορία Διαπραγμάτευσης
Ειδικός Διαπραγματευτής	Έναρξη Ειδικής Διαπραγμάτευσης
<b>MLS ΠΛΗΡΟΦΟΡΙΚΗ (ΚΟ)</b>	<b>Κατάσταση σε Αναστολή</b>
ΠΕΙΡΑΙΩΣ Α.Ε.Π.Ε.Υ.	01/08/2019
<b>ALPHA ETF FTSE Athex Large Cap</b>	<b>Διαπραγματεύσιμα Αμοιβαία Κεφάλαια (Δ.Α.Κ.)</b>
ΑΛΦΑ FINANCE ΑΕΠΕΥ	02/01/1900
ΕΘΝΙΚΗ ΧΡΗΜΑΤΙΣΤΗΡΙΑΚΗ Α.Ε.Π.Ε.Υ.	02/01/1900
<b>A.S. COMPANY (ΚΟ)</b>	<b>Κύρια Αγορά</b>
EUROBANK EQUITIES Α.Ε.Π.Ε.Υ.	01/04/2019
<b>ALPHA BANK (ΚΟ)</b>	<b>Κύρια Αγορά</b>
EUROBANK EQUITIES Α.Ε.Π.Ε.Υ.	22/10/2006
MERIT ΧΡΗΜΑΤΙΣΤΗΡΙΑΚΗ Α.Ε.Π.Ε.Υ.	03/09/2012
ΑΛΦΑ FINANCE ΑΕΠΕΥ	29/02/2016
ΕΘΝΙΚΗ ΧΡΗΜΑΤΙΣΤΗΡΙΑΚΗ Α.Ε.Π.Ε.Υ.	02/01/1900
ΕΛΛΗΝΟΑΜΕΡΙΚΑΝΙΚΗ ΧΡΗΜΑΤΙΣΤΗΡΙΑΚΗ ΑΕΠΕΥ	25/07/2014
ΛΕΩΝ ΔΕΠΟΛΑΣ ΧΡΗΜΑΤΙΣΤΗΡΙΑΚΗ Α.Ε.Π.Ε.Υ.	04/01/2016
ΠΕΙΡΑΙΩΣ Α.Ε.Π.Ε.Υ.	28/05/2009
<b>ΑΤΤΙΚΑ ΣΥΜΜΕΤΟΧΩΝ (ΚΟ)</b>	<b>Κύρια Αγορά</b>
ΕΛΛΗΝΟΑΜΕΡΙΚΑΝΙΚΗ ΧΡΗΜΑΤΙΣΤΗΡΙΑΚΗ ΑΕΠΕΥ	28/12/2017
<b>ΑΤΤΙΚΑ BANK Α.Τ.Ε. (ΚΟ)</b>	<b>Κύρια Αγορά</b>
EUROBANK EQUITIES Α.Ε.Π.Ε.Υ.	11/11/2019
EUROXX ΧΡΗΜΑΤΙΣΤΗΡΙΑΚΗ Α.Ε.Π.Ε.Υ.	22/01/2016
ΠΕΙΡΑΙΩΣ Α.Ε.Π.Ε.Υ.	20/09/2017
<b>AUTOHELLAS (ΚΟ)</b>	<b>Κύρια Αγορά</b>
EUROXX ΧΡΗΜΑΤΙΣΤΗΡΙΑΚΗ Α.Ε.Π.Ε.Υ.	02/07/2018
ΑΛΦΑ FINANCE ΑΕΠΕΥ	01/07/2019
<b>BRIQ PROPERTIES (ΚΟ)</b>	<b>Κύρια Αγορά</b>
EUROBANK EQUITIES Α.Ε.Π.Ε.Υ.	09/09/2019
<b>BYTE COMPUTER (ΚΟ)</b>	<b>Κύρια Αγορά</b>
MERIT ΧΡΗΜΑΤΙΣΤΗΡΙΑΚΗ Α.Ε.Π.Ε.Υ.	04/08/2008
<b>CENERGY HOLDINGS (ΚΑ)</b>	<b>Κύρια Αγορά</b>
EUROBANK EQUITIES Α.Ε.Π.Ε.Υ.	02/01/2016
ΑΛΦΑ FINANCE ΑΕΠΕΥ	02/01/2016
<b>CNL CAPITAL (ΚΟ)</b>	<b>Κύρια Αγορά</b>
MERIT ΧΡΗΜΑΤΙΣΤΗΡΙΑΚΗ Α.Ε.Π.Ε.Υ.	01/10/2018
<b>COCA-COLA HBC AG (ΚΟ)</b>	<b>Κύρια Αγορά</b>
ΕΘΝΙΚΗ ΧΡΗΜΑΤΙΣΤΗΡΙΑΚΗ Α.Ε.Π.Ε.Υ.	02/01/1900
ΠΕΙΡΑΙΩΣ Α.Ε.Π.Ε.Υ.	04/05/2015
<b>EUROBANK HOLDINGS (ΚΟ)</b>	<b>Κύρια Αγορά</b>
EUROBANK EQUITIES Α.Ε.Π.Ε.Υ.	01/06/2012
MERIT ΧΡΗΜΑΤΙΣΤΗΡΙΑΚΗ Α.Ε.Π.Ε.Υ.	06/11/2017
ΑΛΦΑ FINANCE ΑΕΠΕΥ	09/01/2006
ΕΘΝΙΚΗ ΧΡΗΜΑΤΙΣΤΗΡΙΑΚΗ Α.Ε.Π.Ε.Υ.	02/01/1900
ΕΛΛΗΝΟΑΜΕΡΙΚΑΝΙΚΗ ΧΡΗΜΑΤΙΣΤΗΡΙΑΚΗ ΑΕΠΕΥ	25/07/2014
ΛΕΩΝ ΔΕΠΟΛΑΣ ΧΡΗΜΑΤΙΣΤΗΡΙΑΚΗ Α.Ε.Π.Ε.Υ.	30/11/2018
ΠΕΙΡΑΙΩΣ Α.Ε.Π.Ε.Υ.	28/09/2009
<b>FOURLIS ΣΥΜΜΕΤΟΧΩΝ (ΚΟ)</b>	<b>Κύρια Αγορά</b>
EUROBANK EQUITIES Α.Ε.Π.Ε.Υ.	01/12/2016
ΠΕΙΡΑΙΩΣ Α.Ε.Π.Ε.Υ.	06/03/2017
<b>INTERCONTINENTAL (ΚΟ)</b>	<b>Κύρια Αγορά</b>
ΛΕΩΝ ΔΕΠΟΛΑΣ ΧΡΗΜΑΤΙΣΤΗΡΙΑΚΗ Α.Ε.Π.Ε.Υ.	03/06/2019
<b>INTRACOM HOLDINGS (ΚΟ)</b>	<b>Κύρια Αγορά</b>
ΛΕΩΝ ΔΕΠΟΛΑΣ ΧΡΗΜΑΤΙΣΤΗΡΙΑΚΗ Α.Ε.Π.Ε.Υ.	08/10/2018
<b>JUMBO (ΚΟ)</b>	<b>Κύρια Αγορά</b>
MERIT ΧΡΗΜΑΤΙΣΤΗΡΙΑΚΗ Α.Ε.Π.Ε.Υ.	06/11/2017
ΠΕΙΡΑΙΩΣ Α.Ε.Π.Ε.Υ.	06/03/2017
<b>LAMDA DEVELOPMENT(ΚΟ)</b>	<b>Κύρια Αγορά</b>
EUROBANK EQUITIES Α.Ε.Π.Ε.Υ.	08/12/2014
ΠΑΝΤΕΛΑΚΗΣ ΧΡΗΜΑΤΙΣΤΗΡΙΑΚΗ Α.Ε.Π.Ε.Υ.	06/11/2017
ΠΕΙΡΑΙΩΣ Α.Ε.Π.Ε.Υ.	29/06/2017
<b>MARFIN INVESTMENT GROUP (ΚΟ)</b>	<b>Κύρια Αγορά</b>
ΠΕΙΡΑΙΩΣ Α.Ε.Π.Ε.Υ.	02/02/2009
<b>PROFILE (ΚΟ)</b>	<b>Κύρια Αγορά</b>
ΠΑΝΤΕΛΑΚΗΣ ΧΡΗΜΑΤΙΣΤΗΡΙΑΚΗ Α.Ε.Π.Ε.Υ.	01/07/2019
<b>QUEST ΣΥΜΜΕΤΟΧΩΝ (ΚΟ)</b>	<b>Κύρια Αγορά</b>
ΒΕΤΑ ΧΡΗΜΑΤΙΣΤΗΡΙΑΚΗ Α.Ε.Π.Ε.Υ.	26/03/2018
EUROBANK EQUITIES Α.Ε.Π.Ε.Υ.	28/01/2019
<b>TITAN CEMENT (ΚΑ)</b>	<b>Κύρια Αγορά</b>
EUROBANK EQUITIES Α.Ε.Π.Ε.Υ.	06/11/2019

**Πίνακας Μετοχών Υπό Ειδική Διαπραγμάτευση**

Χρεόγραφο	Κατηγορία Διαπραγμάτευσης
Ειδικός Διαπραγματευτής	Έναρξη Ειδικής Διαπραγμάτευσης
<b>VIOTALCO SA/NV (ΚΑ)</b>	<b>Κύρια Αγορά</b>
EUROBANK EQUITIES Α.Ε.Π.Ε.Υ.	04/03/2014
MERIT ΧΡΗΜΑΤΙΣΤΗΡΙΑΚΗ Α.Ε.Π.Ε.Υ.	17/03/2014
ΑΛΦΑ FINANCE ΑΕΠΕΥ	11/03/2008
<b>ΑΒΑΞ Α.Ε. (ΚΟ)</b>	<b>Κύρια Αγορά</b>
EUROBANK EQUITIES Α.Ε.Π.Ε.Υ.	14/12/2015
<b>ΑΔΜΗΕ ΣΥΜΜΕΤΟΧΩΝ Α.Ε. (ΚΟ)</b>	<b>Κύρια Αγορά</b>
ΕΛΛΗΝΟΑΜΕΡΙΚΑΝΙΚΗ ΧΡΗΜΑΤΙΣΤΗΡΙΑΚΗ ΑΕΠΕΥ	09/03/2020
ΠΕΙΡΑΙΩΣ Α.Ε.Π.Ε.Υ.	29/06/2017
<b>ΓΕΚ ΤΕΡΝΑ (ΚΟ)</b>	<b>Κύρια Αγορά</b>
ΠΕΙΡΑΙΩΣ Α.Ε.Π.Ε.Υ.	29/08/2019
<b>ΔΕΗ (ΚΟ)</b>	<b>Κύρια Αγορά</b>
EUROBANK EQUITIES Α.Ε.Π.Ε.Υ.	22/10/2006
MERIT ΧΡΗΜΑΤΙΣΤΗΡΙΑΚΗ Α.Ε.Π.Ε.Υ.	06/11/2017
ΑΛΦΑ FINANCE ΑΕΠΕΥ	09/01/2006
ΕΘΝΙΚΗ ΧΡΗΜΑΤΙΣΤΗΡΙΑΚΗ Α.Ε.Π.Ε.Υ.	02/01/1900
ΕΛΛΗΝΟΑΜΕΡΙΚΑΝΙΚΗ ΧΡΗΜΑΤΙΣΤΗΡΙΑΚΗ ΑΕΠΕΥ	01/09/2014
ΠΕΙΡΑΙΩΣ Α.Ε.Π.Ε.Υ.	28/09/2009
<b>ΕΘΝΙΚΗ ΤΡΑΠΕΖΑ (ΚΟ)</b>	<b>Κύρια Αγορά</b>
EUROBANK EQUITIES Α.Ε.Π.Ε.Υ.	22/10/2006
MERIT ΧΡΗΜΑΤΙΣΤΗΡΙΑΚΗ Α.Ε.Π.Ε.Υ.	03/09/2012
ΑΛΦΑ FINANCE ΑΕΠΕΥ	09/01/2006
ΕΘΝΙΚΗ ΧΡΗΜΑΤΙΣΤΗΡΙΑΚΗ Α.Ε.Π.Ε.Υ.	02/01/1900
ΕΛΛΗΝΟΑΜΕΡΙΚΑΝΙΚΗ ΧΡΗΜΑΤΙΣΤΗΡΙΑΚΗ ΑΕΠΕΥ	25/07/2014
ΛΕΩΝ ΔΕΠΟΛΑΣ ΧΡΗΜΑΤΙΣΤΗΡΙΑΚΗ Α.Ε.Π.Ε.Υ.	20/05/2015
ΠΕΙΡΑΙΩΣ Α.Ε.Π.Ε.Υ.	08/09/2008
<b>ΕΚΤΕΡ (ΚΟ)</b>	<b>Κύρια Αγορά</b>
EUROBANK EQUITIES Α.Ε.Π.Ε.Υ.	16/10/2017
ΛΕΩΝ ΔΕΠΟΛΑΣ ΧΡΗΜΑΤΙΣΤΗΡΙΑΚΗ Α.Ε.Π.Ε.Υ.	21/05/2018
<b>ΕΛΑΣΤΡΟΝ (ΚΟ)</b>	<b>Κύρια Αγορά</b>
ΛΕΩΝ ΔΕΠΟΛΑΣ ΧΡΗΜΑΤΙΣΤΗΡΙΑΚΗ Α.Ε.Π.Ε.Υ.	20/02/2017
<b>ΕΛΒΑΛΧΑΛΚΟΡ (ΚΟ)</b>	<b>Κύρια Αγορά</b>
EUROBANK EQUITIES Α.Ε.Π.Ε.Υ.	07/05/2018
ΑΛΦΑ FINANCE ΑΕΠΕΥ	07/05/2018
<b>ΕΛΛΑΚΤΩΡ (ΚΟ)</b>	<b>Κύρια Αγορά</b>
EUROXX ΧΡΗΜΑΤΙΣΤΗΡΙΑΚΗ Α.Ε.Π.Ε.Υ.	24/09/2018
ΑΛΦΑ FINANCE ΑΕΠΕΥ	18/03/2019
ΕΘΝΙΚΗ ΧΡΗΜΑΤΙΣΤΗΡΙΑΚΗ Α.Ε.Π.Ε.Υ.	02/01/1900
ΠΕΙΡΑΙΩΣ Α.Ε.Π.Ε.Υ.	22/10/2018
<b>ΕΛΛΗΝ. ΧΡΗΜΑΤΙΣΤΗΡΙΑ-Χ.Α. (ΚΟ)</b>	<b>Κύρια Αγορά</b>
ΕΘΝΙΚΗ ΧΡΗΜΑΤΙΣΤΗΡΙΑΚΗ Α.Ε.Π.Ε.Υ.	02/01/1900
ΕΛΛΗΝΟΑΜΕΡΙΚΑΝΙΚΗ ΧΡΗΜΑΤΙΣΤΗΡΙΑΚΗ ΑΕΠΕΥ	01/09/2014
ΠΕΙΡΑΙΩΣ Α.Ε.Π.Ε.Υ.	04/05/2015
<b>ΕΛΛΗΝΙΚΑ ΠΕΤΡΕΛΑΙΑ (ΚΟ)</b>	<b>Κύρια Αγορά</b>
ΕΛΛΗΝΟΑΜΕΡΙΚΑΝΙΚΗ ΧΡΗΜΑΤΙΣΤΗΡΙΑΚΗ ΑΕΠΕΥ	14/09/2015
ΠΕΙΡΑΙΩΣ Α.Ε.Π.Ε.Υ.	20/03/2017
<b>ΕΛΤΟΝ (ΚΟ)</b>	<b>Κύρια Αγορά</b>
ΒΕΤΑ ΧΡΗΜΑΤΙΣΤΗΡΙΑΚΗ Α.Ε.Π.Ε.Υ.	03/09/2012
ΛΕΩΝ ΔΕΠΟΛΑΣ ΧΡΗΜΑΤΙΣΤΗΡΙΑΚΗ Α.Ε.Π.Ε.Υ.	01/04/2019
<b>ΕΥΔΑΠ (ΚΟ)</b>	<b>Κύρια Αγορά</b>
EUROBANK EQUITIES Α.Ε.Π.Ε.Υ.	10/06/2019
ΑΛΦΑ FINANCE ΑΕΠΕΥ	27/01/2020
<b>ΕΥΡΩΠΑΪΚΗ ΠΙΣΤΗ (ΚΟ)</b>	<b>Κύρια Αγορά</b>
EUROBANK EQUITIES Α.Ε.Π.Ε.Υ.	08/07/2019
ΠΑΝΤΕΛΑΚΗΣ ΧΡΗΜΑΤΙΣΤΗΡΙΑΚΗ Α.Ε.Π.Ε.Υ.	15/07/2019
<b>ΙΚΤΙΝΟΣ ΕΛΛΑΣ (ΚΟ)</b>	<b>Κύρια Αγορά</b>
EUROBANK EQUITIES Α.Ε.Π.Ε.Υ.	25/02/2019
ΑΛΦΑ FINANCE ΑΕΠΕΥ	01/04/2019
ΕΘΝΙΚΗ ΧΡΗΜΑΤΙΣΤΗΡΙΑΚΗ Α.Ε.Π.Ε.Υ.	02/01/1900
<b>ΙΝΤΡΑΛΟΤ (ΚΟ)</b>	<b>Κύρια Αγορά</b>
EUROXX ΧΡΗΜΑΤΙΣΤΗΡΙΑΚΗ Α.Ε.Π.Ε.Υ.	12/06/2017
ΠΕΙΡΑΙΩΣ Α.Ε.Π.Ε.Υ.	28/09/2009
<b>ΚΑΡΑΜΟΛΕΓΚΟΣ (ΚΟ)</b>	<b>Κύρια Αγορά</b>
EUROXX ΧΡΗΜΑΤΙΣΤΗΡΙΑΚΗ Α.Ε.Π.Ε.Υ.	04/10/2019
<b>ΚΛΟΥΚΙΝΑΣ - ΛΑΠΠΑΣ (ΚΟ)</b>	<b>Κύρια Αγορά</b>
ΒΕΤΑ ΧΡΗΜΑΤΙΣΤΗΡΙΑΚΗ Α.Ε.Π.Ε.Υ.	22/09/2014

**Πίνακας Μετοχών Υπό Ειδική Διαπραγμάτευση**

Χρεόγραφο	Κατηγορία Διαπραγμάτευσης
Ειδικός Διαπραγματευτής	Έναρξη Ειδικής Διαπραγμάτευσης
<b>ΚΡΙ - ΚΡΙ (ΚΟ)</b>	<b>Κύρια Αγορά</b>
EUROBANK EQUITIES Α.Ε.Π.Ε.Υ.	07/05/2018
ΛΕΩΝ ΔΕΠΟΛΑΣ ΧΡΗΜΑΤΙΣΤΗΡΙΑΚΗ Α.Ε.Π.Ε.Υ.	16/01/2017
<b>ΛΑΜΨΑ (ΚΟ)</b>	<b>Κύρια Αγορά</b>
ΛΕΩΝ ΔΕΠΟΛΑΣ ΧΡΗΜΑΤΙΣΤΗΡΙΑΚΗ Α.Ε.Π.Ε.Υ.	16/01/2017
<b>ΜΟΤΟΡ ΟΪΛ (ΚΟ)</b>	<b>Κύρια Αγορά</b>
EUROBANK EQUITIES Α.Ε.Π.Ε.Υ.	22/10/2006
MERIT ΧΡΗΜΑΤΙΣΤΗΡΙΑΚΗ Α.Ε.Π.Ε.Υ.	25/02/2019
ΕΘΝΙΚΗ ΧΡΗΜΑΤΙΣΤΗΡΙΑΚΗ Α.Ε.Π.Ε.Υ.	02/01/1900
ΕΛΛΗΝΟΑΜΕΡΙΚΑΝΙΚΗ ΧΡΗΜΑΤΙΣΤΗΡΙΑΚΗ ΑΕΠΕΥ	01/09/2014
ΛΕΩΝ ΔΕΠΟΛΑΣ ΧΡΗΜΑΤΙΣΤΗΡΙΑΚΗ Α.Ε.Π.Ε.Υ.	01/04/2019
ΠΕΙΡΑΙΩΣ Α.Ε.Π.Ε.Υ.	04/05/2015
<b>ΜΥΤΙΛΗΝΑΙΟΣ (ΚΟ)</b>	<b>Κύρια Αγορά</b>
EUROBANK EQUITIES Α.Ε.Π.Ε.Υ.	20/09/2017
MERIT ΧΡΗΜΑΤΙΣΤΗΡΙΑΚΗ Α.Ε.Π.Ε.Υ.	25/02/2019
ΑΛΦΑ FINANCE ΑΕΠΕΥ	15/04/2019
ΕΘΝΙΚΗ ΧΡΗΜΑΤΙΣΤΗΡΙΑΚΗ Α.Ε.Π.Ε.Υ.	02/01/1900
ΠΕΙΡΑΙΩΣ Α.Ε.Π.Ε.Υ.	04/05/2015
<b>ΟΛΠ (ΚΟ)</b>	<b>Κύρια Αγορά</b>
EUROBANK EQUITIES Α.Ε.Π.Ε.Υ.	06/02/2019
<b>ΟΠΑΠ (ΚΟ)</b>	<b>Κύρια Αγορά</b>
EUROBANK EQUITIES Α.Ε.Π.Ε.Υ.	22/10/2006
MERIT ΧΡΗΜΑΤΙΣΤΗΡΙΑΚΗ Α.Ε.Π.Ε.Υ.	20/03/2017
ΑΛΦΑ FINANCE ΑΕΠΕΥ	09/01/2006
ΕΘΝΙΚΗ ΧΡΗΜΑΤΙΣΤΗΡΙΑΚΗ Α.Ε.Π.Ε.Υ.	02/01/1900
ΕΛΛΗΝΟΑΜΕΡΙΚΑΝΙΚΗ ΧΡΗΜΑΤΙΣΤΗΡΙΑΚΗ ΑΕΠΕΥ	25/07/2014
ΠΕΙΡΑΙΩΣ Α.Ε.Π.Ε.Υ.	04/05/2015
<b>ΟΤΕ (ΚΟ)</b>	<b>Κύρια Αγορά</b>
EUROBANK EQUITIES Α.Ε.Π.Ε.Υ.	22/10/2006
MERIT ΧΡΗΜΑΤΙΣΤΗΡΙΑΚΗ Α.Ε.Π.Ε.Υ.	20/03/2017
ΑΛΦΑ FINANCE ΑΕΠΕΥ	09/01/2006
ΕΘΝΙΚΗ ΧΡΗΜΑΤΙΣΤΗΡΙΑΚΗ Α.Ε.Π.Ε.Υ.	02/01/1900
ΕΛΛΗΝΟΑΜΕΡΙΚΑΝΙΚΗ ΧΡΗΜΑΤΙΣΤΗΡΙΑΚΗ ΑΕΠΕΥ	25/07/2014
ΛΕΩΝ ΔΕΠΟΛΑΣ ΧΡΗΜΑΤΙΣΤΗΡΙΑΚΗ Α.Ε.Π.Ε.Υ.	20/04/2015
ΠΕΙΡΑΙΩΣ Α.Ε.Π.Ε.Υ.	08/09/2008
<b>ΠΑΠΟΥΤΣΑΝΗΣ (ΚΟ)</b>	<b>Κύρια Αγορά</b>
ΒΕΤΑ ΧΡΗΜΑΤΙΣΤΗΡΙΑΚΗ Α.Ε.Π.Ε.Υ.	25/11/2013
ΑΛΦΑ FINANCE ΑΕΠΕΥ	19/11/2018
<b>ΠΕΙΡΑΙΩΣ ΤΡΑΠΕΖΑ (ΚΟ)</b>	<b>Κύρια Αγορά</b>
EUROBANK EQUITIES Α.Ε.Π.Ε.Υ.	22/10/2006
EUROXX ΧΡΗΜΑΤΙΣΤΗΡΙΑΚΗ Α.Ε.Π.Ε.Υ.	15/02/2016
MERIT ΧΡΗΜΑΤΙΣΤΗΡΙΑΚΗ Α.Ε.Π.Ε.Υ.	16/09/2013
ΑΛΦΑ FINANCE ΑΕΠΕΥ	15/04/2019
ΕΘΝΙΚΗ ΧΡΗΜΑΤΙΣΤΗΡΙΑΚΗ Α.Ε.Π.Ε.Υ.	02/01/1900
ΕΛΛΗΝΟΑΜΕΡΙΚΑΝΙΚΗ ΧΡΗΜΑΤΙΣΤΗΡΙΑΚΗ ΑΕΠΕΥ	25/07/2014
ΛΕΩΝ ΔΕΠΟΛΑΣ ΧΡΗΜΑΤΙΣΤΗΡΙΑΚΗ Α.Ε.Π.Ε.Υ.	30/11/2018
ΠΕΙΡΑΙΩΣ Α.Ε.Π.Ε.Υ.	16/02/2009
<b>ΠΕΤΡΟΠΟΥΛΟΣ ΠΕΤΡΟΣ (ΚΟ)</b>	<b>Κύρια Αγορά</b>
EUROBANK EQUITIES Α.Ε.Π.Ε.Υ.	01/04/2019
ΠΑΝΤΕΛΑΚΗΣ ΧΡΗΜΑΤΙΣΤΗΡΙΑΚΗ Α.Ε.Π.Ε.Υ.	16/03/2020
<b>ΠΛΑΙΣΙΟ COMPUTERS (ΚΟ)</b>	<b>Κύρια Αγορά</b>
EUROBANK EQUITIES Α.Ε.Π.Ε.Υ.	02/03/2015
<b>ΠΛΑΣΤΙΚΑ ΘΡΑΚΗΣ (ΚΟ)</b>	<b>Κύρια Αγορά</b>
EUROBANK EQUITIES Α.Ε.Π.Ε.Υ.	26/03/2018
ΑΛΦΑ FINANCE ΑΕΠΕΥ	26/03/2018
<b>ΣΑΡΑΝΤΗΣ ΓΡ. (ΚΟ)</b>	<b>Κύρια Αγορά</b>
ΒΕΤΑ ΧΡΗΜΑΤΙΣΤΗΡΙΑΚΗ Α.Ε.Π.Ε.Υ.	14/05/2012
EUROBANK EQUITIES Α.Ε.Π.Ε.Υ.	24/10/2016
<b>ΣΠΥΡΟΥ ΑΓΡ. ΟΙΚ. (ΚΟ)</b>	<b>Κύρια Αγορά</b>
EUROBANK EQUITIES Α.Ε.Π.Ε.Υ.	02/09/2019
<b>ΤΕΡΝΑ ΕΝΕΡΓΕΙΑΚΗ (ΚΟ)</b>	<b>Κύρια Αγορά</b>
ΠΕΙΡΑΙΩΣ Α.Ε.Π.Ε.Υ.	09/12/2019



**Γνωστοποιήσεις Συναλλαγών - Κατάλογος Υπόχρεων Προσώπων**

Ημερομηνία Υποβολής [1]	Επωνυμία	Λόγος Υποβολής [2]	Υπόχρεος	Ιδιότητα Υποχρέου	Σχέση με τον Υπόχρεο	Ημερομηνία Συναλλαγής	Αγορά	Όγκος Συναλλαγών	Αξία Συναλλαγών	Φύση Συναλλαγής [3]	Είδος Χρηματικού μέσου	Παρατηρήσεις [4]
20/05/2020	TITAN CEMENT INTERNATIONAL S.A.	A	ΚΑΝΕΛΟΠΟΥΛΟΣ ΛΕΩΝΙΔΑΣ	Μέλος ΔΣ Εκτελεστικό	Ο Ιδιος	19/05/2020	ΑΛΛΗ ΑΓΟΡΑ	379	3,790.00	A	Μετοχή	2

**Σημειώσεις Γνωστοποιήσεων Συναλλαγών**

Για περισσότερες πληροφορίες επί των γνωστοποιήσεων συναλλαγών επισκεφτείτε την ιστοσελίδα <http://athexgroup.gr/el/web/guest/companies-info-trade-notifications>

[1] - Η Ημερομηνία Υποβολής αφορά την Ημερομηνία που η Γνωστοποίηση παρελήφθει από το Χ.Α.

[2] - Λόγος Υποβολής: Α: Πρόσωπο που ασκεί Διευθυντικά καθήκοντα, Β: Πρόσωπο που έχει στενό δεσμό με πρόσωπο που ασκεί Διευθυντικά καθήκοντα.

[3] - Φύση Συναλλαγής: Α: Αγορά, Π: Πώληση.

[4] - Παρατηρήσεις: 1 - Λόγω Συμμετοχής σε ΑΜΚ, 2 - Λόγω Εξάσκησης Δικαιώματος Προαίρεσης αγοράς μετοχών που παρέχεται στο προσωπικό, 3 - Λόγω Δωρεάς, 4 - Λόγω Συγχώνευσης ή Διάσπασης κλπ, 5 - Λόγω Μετατροπής ή Ανταλλαγής Ομολογιών, 6 - Ανταλλαγή λόγω Προαιρετικής Δημόσιας Πρότασης.

Υποκείμενη Αγορά				Αγορά Παραγώγων													
Ανωτ Τιμή	Κατωτ Τιμή	Τιμή κλεισ.	Μεταβ.	Μήνας Παράδοσης	Άνοιγμα	Ανωτ Τιμή	Κατωτ Τιμή	Τελ Τιμή	Τιμή κλεισ.	Τελευταία ζήτηση	Τελευταία προσφορά	Τιμή Εκκαθάρισης <sup>1</sup>	Υψηλό ζωής	Χαμηλό ζωής	Πράξεις	Όγκος	Ανοικτές θέσεις
FTSE/X.A. Large Cap																	
1,462.50	1,423.49	1,455.88	1.33%	Ιούνιος 2020	1,420.50	1,462.50	1,419.00	1,455.00	1,455.00	---	---	---	1,559.25	---	184	802	3,115
				Ιούλιος 2020	1,401.00	1,442.00	1,401.00	1,440.00	1,440.00	---	---	---	1,447.75	---	7	11	210
				Αύγουστος 2020	---	---	---	---	1,444.25	---	---	---	---	---	---	---	---
				Σεπτέμβριος 2020	---	---	---	---	1,446.50	---	---	---	---	---	---	---	---
				Δεκέμβριος 2020	---	---	---	---	1,453.75	---	---	---	---	---	---	---	---
				Μάρτιος 2021	---	---	---	---	1,461.00	---	---	---	---	---	---	---	---

(Μονάδα Διαπραγμάτευσης: 1 Μονάδα Δείκτη x 2€, Χρηματικός Διακανονισμός)

Σημειώσεις Παραγώγων

Τις τιμές εκκαθάρισης και τις τελικές ανοικτές θέσεις μπορείτε να τις ανακτήσετε στο ακόλουθο path <http://www.helex.gr/el/web/guest/statistics-end-of-day-derivatives>

Υποκείμενη Αγορά				Αγορά Παραγώγων													
Ανωτ Τιμή	Κατωτ Τιμή	Τιμή κλεισ.	Μεταβ.	Μήνας Παράδοσης	Άνοιγμα	Ανωτ Τιμή	Κατωτ Τιμή	Τελ Τιμή	Τιμή κλεισ.	Τελευταία ζήτηση	Τελευταία προσφορά	Τιμή Εκκαθάρισης*	Υψηλό ζωής	Χαμηλό ζωής	Πράξεις	Όγκος	Ανοικτές θέσεις
(Μέγεθος Συμβολαίου: 100 Χρεόγραφα, Φυσική Παράδοση)																	
<b>ALPHA BANK (KO)</b>				Ιούνιος 2020	0.517	0.520	0.492	0.500	0.500	---	---	---	1.58	---	278	5,149	27,854
0.5124	0.4916	0.498	-2.35%	Σεπτέμβριος 2020	0.502	0.520	0.502	0.510	0.510	---	---	---	0.560	---	6	25	44
				Δεκέμβριος 2020	---	---	---	---	0.516	---	---	---	---	---	---	---	---
				Μάρτιος 2021	---	---	---	---	0.519	---	---	---	---	---	---	---	---
(Μέγεθος Συμβολαίου: 100 Χρεόγραφα, Φυσική Παράδοση)																	
<b>ATTICA BANK A.T.E. (KO)</b>				Ιούνιος 2020	---	---	---	---	0.192	---	---	---	0.271	---	---	---	341
0.1946	0.186	0.186	-2.82%	Σεπτέμβριος 2020	---	---	---	---	0.193	---	---	---	---	---	---	---	---
				Δεκέμβριος 2020	---	---	---	---	0.194	---	---	---	---	---	---	---	---
				Μάρτιος 2021	---	---	---	---	0.195	---	---	---	---	---	---	---	---
(Μέγεθος Συμβολαίου: 100 Χρεόγραφα, Φυσική Παράδοση)																	
<b>CENERGY HOLDINGS (KA)</b>				Ιούνιος 2020	0.966	0.966	0.966	0.966	0.966	---	---	---	1.05	---	2	3	2,159
0.959	0.917	0.959	2.57%	Σεπτέμβριος 2020	---	---	---	---	0.941	---	---	---	---	---	---	---	---
				Δεκέμβριος 2020	---	---	---	---	0.946	---	---	---	---	---	---	---	---
				Μάρτιος 2021	---	---	---	---	0.951	---	---	---	---	---	---	---	---
(Μέγεθος Συμβολαίου: 100 Χρεόγραφα, Φυσική Παράδοση)																	
<b>COCA-COLA HBC AG (KO)</b>				Ιούνιος 2020	20.63	21.06	20.45	21.01	21.01	---	---	---	28.10	---	25	103	533
21.22	20.33	21	1.84%	Σεπτέμβριος 2020	20.75	20.75	20.75	20.75	20.75	---	---	---	35.15	---	3	3	2
				Δεκέμβριος 2020	---	---	---	---	20.86	---	---	---	---	---	---	---	---
				Μάρτιος 2021	---	---	---	---	20.97	---	---	---	---	---	---	---	---
(Μέγεθος Συμβολαίου: 100 Χρεόγραφα, Φυσική Παράδοση)																	
<b>EUROBANK HOLDINGS (KO)</b>				Ιούνιος 2020	0.312	0.313	0.299	0.308	0.308	---	---	---	0.820	---	217	5,127	47,003
0.314	0.2987	0.308	0.65%	Σεπτέμβριος 2020	---	---	---	---	0.308	---	---	---	0.402	---	---	---	24
				Δεκέμβριος 2020	---	---	---	---	0.310	---	---	---	---	---	---	---	---
				Μάρτιος 2021	---	---	---	---	0.311	---	---	---	---	---	---	---	---
(Μέγεθος Συμβολαίου: 100 Χρεόγραφα, Φυσική Παράδοση)																	
<b>FOURLIS ΣΥΜΜΕΤΟΧΩΝ (KO)</b>				Ιούνιος 2020	3.46	3.56	3.45	3.56	3.56	---	---	---	4.36	---	9	19	343
3.595	3.43	3.585	3.31%	Σεπτέμβριος 2020	---	---	---	---	3.49	---	---	---	---	---	---	---	---
				Δεκέμβριος 2020	---	---	---	---	3.51	---	---	---	---	---	---	---	---
				Μάρτιος 2021	---	---	---	---	3.53	---	---	---	---	---	---	---	---
(Μέγεθος Συμβολαίου: 100 Χρεόγραφα, Φυσική Παράδοση)																	
<b>INTRACOM HOLDINGS (KO)</b>				Ιούνιος 2020	0.483	0.483	0.483	0.483	0.483	---	---	---	0.560	---	1	2	1,670
0.479	0.454	0.4705	2.28%	Σεπτέμβριος 2020	---	---	---	---	0.463	---	---	---	---	---	---	---	---
				Δεκέμβριος 2020	---	---	---	---	0.465	---	---	---	---	---	---	---	---
				Μάρτιος 2021	---	---	---	---	0.468	---	---	---	---	---	---	---	---

**Σημειώσεις Παραγώγων**

Τις τιμές εκκαθάρισης και τις τελικές ανοικτές θέσεις μπορείτε να τις ανακτήσετε στο ακόλουθο path <http://www.helex.gr/el/web/guest/statistics-end-of-day-derivatives>

Υποκείμενη Αγορά				Αγορά Παραγώγων										Ανοικτές θέσεις			
Ανωτ Τιμή	Κατωτ Τιμή	Τιμή κλεισ.	Μεταβ.	Μήνας Παράδοσης	Άνοιγμα	Ανωτ Τιμή	Κατωτ Τιμή	Τελ Τιμή	Τιμή κλεισ.	Τελευταία ζήτηση	Τελευταία προσφορά	Τιμή Εκκαθάρισης*	Υψηλό ζωής	Χαμηλό ζωής	Πράξεις	Όγκος	Ανοικτές θέσεις
(Μέγεθος Συμβολαίου: 100 Χρεόγραφα, Φυσική Παράδοση)																	
<b>JUMBO (ΚΟ)</b>				Ιούνιος 2020	15.25	15.57	15.25	15.57	15.57	---	---	---	16.30	---	21	50	356
15.68	15.02	15.6	2.63%	Σεπτέμβριος 2020	---	---	---	---	15.30	---	---	---	---	---	---	---	---
				Δεκέμβριος 2020	---	---	---	---	15.38	---	---	---	---	---	---	---	---
				Μάρτιος 2021	---	---	---	---	15.46	---	---	---	---	---	---	---	---
(Μέγεθος Συμβολαίου: 100 Χρεόγραφα, Φυσική Παράδοση)																	
<b>LAMDA DEVELOPMENT(ΚΟ)</b>				Ιούνιος 2020	5.96	6.15	5.96	6.12	6.12	---	---	---	7.22	---	21	77	1,447
6.15	5.97	6.15	2.50%	Σεπτέμβριος 2020	---	---	---	---	6.04	---	---	---	---	---	---	---	---
				Δεκέμβριος 2020	---	---	---	---	6.07	---	---	---	---	---	---	---	---
				Μάρτιος 2021	---	---	---	---	6.10	---	---	---	---	---	---	---	---
(Μέγεθος Συμβολαίου: 100 Χρεόγραφα, Φυσική Παράδοση)																	
<b>MARFIN INVESTMENT GROUP (ΚΟ)</b>				Ιούνιος 2020	0.061	0.062	0.059	0.062	0.062	---	---	---	0.133	---	13	204	41,804
0.063	0.058	0.063	8.25%	Σεπτέμβριος 2020	---	---	---	---	0.059	---	---	---	---	---	---	---	---
				Δεκέμβριος 2020	---	---	---	---	0.059	---	---	---	---	---	---	---	---
				Μάρτιος 2021	---	---	---	---	0.059	---	---	---	---	---	---	---	---
(Μέγεθος Συμβολαίου: 102 Χρεόγραφα, Φυσική Παράδοση)																	
<b>TITAN CEMENT (ΚΑ)</b>				Ιούνιος 2020	10.54	11.00	10.32	11.00	11.00	---	---	---	11.23	10.32	51	137	389
10.94	10.2	10.88	4.61%	Σεπτέμβριος 2020	---	---	---	---	10.47	---	---	---	---	---	---	---	---
				Δεκέμβριος 2020	---	---	---	---	10.52	---	---	---	---	---	---	---	---
				Μάρτιος 2021	---	---	---	---	10.58	---	---	---	---	---	---	---	---
(Μέγεθος Συμβολαίου: 100 Χρεόγραφα, Φυσική Παράδοση)																	
<b>VIOTALCO SA/NV (ΚΑ)</b>				Ιούνιος 2020	2.31	2.36	2.30	2.35	2.35	---	---	---	2.48	---	14	27	2,562
2.35	2.23	2.33	1.75%	Σεπτέμβριος 2020	---	---	---	---	2.31	---	---	---	---	---	---	---	---
				Δεκέμβριος 2020	---	---	---	---	2.32	---	---	---	---	---	---	---	---
				Μάρτιος 2021	---	---	---	---	2.33	---	---	---	---	---	---	---	---
(Μέγεθος Συμβολαίου: 100 Χρεόγραφα, Φυσική Παράδοση)																	
<b>ΑΔΜΗΕ ΣΥΜΜΕΤΟΧΩΝ Α.Ε. (ΚΟ)</b>				Ιούνιος 2020	2.15	2.21	2.15	2.20	2.20	---	---	---	2.75	---	49	279	2,859
2.2	2.14	2.18	0.93%	Σεπτέμβριος 2020	---	---	---	---	2.17	---	---	---	---	---	---	---	---
				Δεκέμβριος 2020	---	---	---	---	2.19	---	---	---	---	---	---	---	---
				Μάρτιος 2021	---	---	---	---	2.20	---	---	---	---	---	---	---	---
(Μέγεθος Συμβολαίου: 100 Χρεόγραφα, Φυσική Παράδοση)																	
<b>ΓΕΚ ΤΕΡΝΑ (ΚΟ)</b>				Ιούνιος 2020	5.99	6.33	5.98	6.33	6.33	---	---	---	7.26	---	99	344	2,437
6.3	5.92	6.28	4.67%	Σεπτέμβριος 2020	---	---	---	---	6.04	---	---	---	---	---	---	---	---
				Δεκέμβριος 2020	---	---	---	---	6.07	---	---	---	---	---	---	---	---
				Μάρτιος 2021	---	---	---	---	6.10	---	---	---	---	---	---	---	---

**Σημειώσεις Παραγώγων**

Τις τιμές εκκαθάρισης και τις τελικές ανοικτές θέσεις μπορείτε να τις ανακτήσετε στο ακόλουθο path <http://www.helex.gr/el/web/guest/statistics-end-of-day-derivatives>

Υποκείμενη Αγορά				Αγορά Παραγώγων										Ανοικτές θέσεις			
Ανωτ Τιμή	Κατωτ Τιμή	Τιμή κλεισ.	Μεταβ.	Μήνας Παράδοσης	Άνοιγμα	Ανωτ Τιμή	Κατωτ Τιμή	Τελ Τιμή	Τιμή κλεισ.	Τελευταία ζήτηση	Τελευταία προσφορά	Τιμή Εκκαθάρισης*	Υψηλό ζωής	Χαμηλό ζωής	Πράξεις	Όγκος	Ανοικτές θέσεις
(Μέγεθος Συμβολαίου: 100 Χρεόγραφα, Φυσική Παράδοση)																	
<b>ΔΕΗ (ΚΟ)</b>				Ιούνιος 2020	2.64	2.88	2.63	2.87	2.87	---	---	---	3.85	---	347	2,376	8,624
2.88	2.636	2.86	8.42%	Σεπτέμβριος 2020	2.79	2.79	2.79	2.79	2.79	---	---	---	2.79	---	1	1	---
				Δεκέμβριος 2020	---	---	---	---	2.67	---	---	---	---	---	---	---	---
				Μάρτιος 2021	---	---	---	---	2.68	---	---	---	---	---	---	---	---
(Μέγεθος Συμβολαίου: 100 Χρεόγραφα, Φυσική Παράδοση)																	
<b>ΕΘΝΙΚΗ ΤΡΑΠΕΖΑ (ΚΟ)</b>				Ιούνιος 2020	0.964	0.970	0.919	0.923	0.923	---	---	---	2.48	---	212	2,703	20,051
0.9598	0.918	0.918	-3.67%	Σεπτέμβριος 2020	---	---	---	---	0.959	---	---	0.999	---	---	---	5	
				Δεκέμβριος 2020	---	---	---	---	0.964	---	---	---	---	---	---	---	---
				Μάρτιος 2021	---	---	---	---	0.969	---	---	---	---	---	---	---	---
(Μέγεθος Συμβολαίου: 100 Χρεόγραφα, Φυσική Παράδοση)																	
<b>ΕΛΛΑΚΤΩΡ (ΚΟ)</b>				Ιούνιος 2020	0.809	0.844	0.800	0.844	0.844	---	---	---	1.52	---	70	629	7,832
0.844	0.791	0.844	2.93%	Σεπτέμβριος 2020	---	---	---	---	0.826	---	---	---	---	---	---	---	
				Δεκέμβριος 2020	---	---	---	---	0.830	---	---	---	---	---	---	---	---
				Μάρτιος 2021	---	---	---	---	0.834	---	---	---	---	---	---	---	---
(Μέγεθος Συμβολαίου: 100 Χρεόγραφα, Φυσική Παράδοση)																	
<b>ΕΛΛΗΝ. ΧΡΗΜΑΤΙΣΤΗΡΙΑ-Χ.Α. (ΚΟ)</b>				Ιούνιος 2020	3.30	3.37	3.30	3.35	3.35	---	---	---	3.93	---	23	91	1,444
3.42	3.29	3.37	2.12%	Σεπτέμβριος 2020	---	---	---	---	3.32	---	---	---	---	---	---	---	
				Δεκέμβριος 2020	---	---	---	---	3.34	---	---	---	---	---	---	---	---
				Μάρτιος 2021	---	---	---	---	3.36	---	---	---	---	---	---	---	---
(Μέγεθος Συμβολαίου: 100 Χρεόγραφα, Φυσική Παράδοση)																	
<b>ΕΛΛΗΝΙΚΑ ΠΕΤΡΕΛΑΙΑ (ΚΟ)</b>				Ιούνιος 2020	5.89	6.02	5.88	6.02	6.02	---	---	---	6.80	---	7	34	1,256
6.02	5.8	6.02	2.91%	Σεπτέμβριος 2020	---	---	---	---	5.89	---	---	---	---	---	---	---	
				Δεκέμβριος 2020	---	---	---	---	5.92	---	---	---	---	---	---	---	---
				Μάρτιος 2021	---	---	---	---	5.95	---	---	---	---	---	---	---	---
(Μέγεθος Συμβολαίου: 100 Χρεόγραφα, Φυσική Παράδοση)																	
<b>ΕΥΔΑΠ (ΚΟ)</b>				Ιούνιος 2020	---	---	---	---	6.89	---	---	---	6.99	---	---	---	146
6.89	6.72	6.8	-1.16%	Σεπτέμβριος 2020	---	---	---	---	6.93	---	---	---	---	---	---	---	
				Δεκέμβριος 2020	---	---	---	---	6.96	---	---	---	---	---	---	---	---
				Μάρτιος 2021	---	---	---	---	7.00	---	---	---	---	---	---	---	---
(Μέγεθος Συμβολαίου: 100 Χρεόγραφα, Φυσική Παράδοση)																	
<b>ΙΝΤΡΑΛΟΤ (ΚΟ)</b>				Ιούνιος 2020	0.125	0.127	0.125	0.127	0.127	---	---	---	0.180	---	2	22	1,331
0.1298	0.118	0.1298	6.39%	Σεπτέμβριος 2020	---	---	---	---	0.123	---	---	---	---	---	---	---	
				Δεκέμβριος 2020	---	---	---	---	0.123	---	---	---	---	---	---	---	---
				Μάρτιος 2021	---	---	---	---	0.124	---	---	---	---	---	---	---	---

**Σημειώσεις Παραγώγων**

Τις τιμές εκκαθάρισης και τις τελικές ανοικτές θέσεις μπορείτε να τις ανακτήσετε στο ακόλουθο path <http://www.helex.gr/el/web/guest/statistics-end-of-day-derivatives>

Υποκείμενη Αγορά				Αγορά Παραγώγων													
Ανωτ Τιμή	Κατωτ Τιμή	Τιμή κλεισ.	Μεταβ.	Μήνας Παράδοσης	Άνοιγμα	Ανωτ Τιμή	Κατωτ Τιμή	Τελ Τιμή	Τιμή κλεισ.	Τελευταία ζήτηση	Τελευταία προσφορά	Τιμή Εκκαθάρισης*	Υψηλό ζωής	Χαμηλό ζωής	Πράξεις	Όγκος	Ανοικτές θέσεις
(Μέγεθος Συμβολαίου: 100 Χρεόγραφα, Φυσική Παράδοση)																	
<b>ΜΟΤΟΡ ΟΪΛ (ΚΟ)</b>				Ιούνιος 2020	13.55	13.93	13.55	13.93	13.93	---	---		16.33	---	16	27	191
13.94	13.34	13.93	2.96%	Σεπτέμβριος 2020	13.54	13.54	13.22	13.22	13.22	---	---		13.54	---	3	5	1
				Δεκέμβριος 2020	---	---	---	---	13.69	---	---		---	---	---	---	---
				Μάρτιος 2021	---	---	---	---	13.76	---	---		12.60	---	---	---	2
(Μέγεθος Συμβολαίου: 100 Χρεόγραφα, Φυσική Παράδοση)																	
<b>ΜΥΤΙΑΗΝΑΙΟΣ (ΚΟ)</b>				Ιούνιος 2020	6.88	7.06	6.87	7.05	7.05	---	---		9.00	---	68	248	4,174
7.055	6.815	7.05	1.88%	Σεπτέμβριος 2020	---	---	---	---	6.97	---	---		---	---	---	---	---
				Δεκέμβριος 2020	---	---	---	---	7.00	---	---		---	---	---	---	---
				Μάρτιος 2021	---	---	---	---	7.04	---	---		---	---	---	---	---
(Μέγεθος Συμβολαίου: 100 Χρεόγραφα, Φυσική Παράδοση)																	
<b>ΟΛΠ (ΚΟ)</b>				Ιούνιος 2020	16.90	16.96	16.90	16.95	16.95	---	---		19.60	---	4	5	214
16.96	16.56	16.8	0.96%	Σεπτέμβριος 2020	---	---	---	---	16.75	---	---		---	---	---	---	---
				Δεκέμβριος 2020	---	---	---	---	16.84	---	---		---	---	---	---	---
				Μάρτιος 2021	---	---	---	---	16.92	---	---		---	---	---	---	---
(Μέγεθος Συμβολαίου: 100 Χρεόγραφα, Φυσική Παράδοση)																	
<b>ΟΠΑΠ (ΚΟ)</b>				Ιούνιος 2020	7.90	8.00	7.90	7.90	7.90	---	---		8.99	---	39	127	1,515
8.025	7.84	7.9	-0.63%	Σεπτέμβριος 2020	---	---	---	---	8.00	---	---		6.15	---	---	---	2
				Δεκέμβριος 2020	---	---	---	---	8.04	---	---		---	---	---	---	---
				Μάρτιος 2021	---	---	---	---	8.08	---	---		---	---	---	---	---
(Μέγεθος Συμβολαίου: 100 Χρεόγραφα, Φυσική Παράδοση)																	
<b>ΟΤΕ (ΚΟ)</b>				Ιούνιος 2020	12.44	12.57	12.21	12.30	12.30	---	---		12.80	---	34	118	1,817
12.54	12.2	12.3	0.41%	Σεπτέμβριος 2020	---	---	---	---	12.33	---	---		11.01	---	---	---	1
				Δεκέμβριος 2020	---	---	---	---	12.39	---	---		---	---	---	---	---
				Μάρτιος 2021	---	---	---	---	12.46	---	---		---	---	---	---	---
(Μέγεθος Συμβολαίου: 100 Χρεόγραφα, Φυσική Παράδοση)																	
<b>ΠΕΙΡΑΙΩΣ ΤΡΑΠΕΖΑ (ΚΟ)</b>				Ιούνιος 2020	1.01	1.04	1.00	1.02	1.02	---	---		2.14	---	68	1,110	9,342
1.05	1.01	1.02	-1.92%	Σεπτέμβριος 2020	---	---	---	---	1.05	---	---		---	---	---	---	---
				Δεκέμβριος 2020	---	---	---	---	1.05	---	---		---	---	---	---	---
				Μάρτιος 2021	---	---	---	---	1.06	---	---		---	---	---	---	---
(Μέγεθος Συμβολαίου: 100 Χρεόγραφα, Φυσική Παράδοση)																	
<b>ΤΕΡΝΑ ΕΝΕΡΓΕΙΑΚΗ (ΚΟ)</b>				Ιούνιος 2020	8.79	9.27	8.79	9.22	9.22	---	---		9.27	---	100	318	3,021
9.29	8.79	9.2	4.66%	Σεπτέμβριος 2020	---	---	---	---	8.85	---	---		---	---	---	---	---
				Δεκέμβριος 2020	---	---	---	---	8.89	---	---		---	---	---	---	---
				Μάρτιος 2021	---	---	---	---	8.94	---	---		---	---	---	---	---

Σημειώσεις Παραγώγων

Τις τιμές εκκαθάρισης και τις τελικές ανοικτές θέσεις μπορείτε να τις ανακτήσετε στο ακόλουθο path <http://www.helex.gr/el/web/guest/statistics-end-of-day-derivatives>

FTSE/X.A. Large Cap

(Μονάδα Διαπραγμάτευσης: 1 Μονάδα Δείκτη x 2€ - Τρόπος Εξάσκησης: Ευρωπαϊκός Χρηματικός Διακανονισμός)

Τιμή Εξάσκησης	Δικαιώματα Αγοράς													Δικαιώματα Πώλησης																	
	Ιούνιος 2020						Ιούλιος 2020						Λοιποί Μήνες		Ιούνιος 2020						Ιούλιος 2020						Λοιποί Μήνες		Τιμή Εξάσκησης		
	Άνοιγμα	Ανιψ. Τιμή	Κατωτ. Τιμή	Τελ. Τιμή	Τιμή κλεισ.	Όγκος	Άνοιγμα	Ανιψ. Τιμή	Κατωτ. Τιμή	Τελ. Τιμή	Τιμή κλεισ.	Όγκος	Άνοιγ.	Ανοικτές θέσεις	Άνοιγμα	Ανιψ. Τιμή	Κατωτ. Τιμή	Τελ. Τιμή	Τιμή κλεισ.	Όγκος	Άνοιγ.	Ανοικτές θέσεις	Άνοιγμα	Ανιψ. Τιμή	Κατωτ. Τιμή	Τελ. Τιμή	Τιμή κλεισ.	Όγκος		Άνοιγ.	Ανοικτές θέσεις
1,050	0.00	0.00	0.00	-	384.00	-	-	-	-	-	-	-	-	-	0.00	0.00	0.00	-	0.02	-	-	-	-	-	-	-	-	-		-	-
1,075	0.00	0.00	0.00	-	359.00	-	-	-	-	-	-	-	-	-	0.00	0.00	0.00	-	0.04	-	-	-	-	-	-	-	-	-	-	-	1,075
1,100	0.00	0.00	0.00	-	334.00	-	-	-	-	-	-	-	-	-	0.00	0.00	0.00	-	0.10	-	-	-	-	-	-	-	-	-	-	-	1,100
1,125	0.00	0.00	0.00	-	309.00	-	-	-	-	-	-	-	-	-	0.00	0.00	0.00	-	0.21	-	-	-	-	-	-	-	-	-	-	-	1,125
1,150	0.00	0.00	0.00	-	284.00	-	-	-	-	-	-	-	-	-	0.00	0.00	0.00	-	0.43	-	-	-	-	-	-	-	-	-	-	-	1,150
1,175	0.00	0.00	0.00	-	260.00	-	-	-	-	-	-	-	-	-	0.00	0.00	0.00	-	0.82	-	-	-	-	-	-	-	-	-	-	-	1,175
1,200	0.00	0.00	0.00	-	235.00	-	-	-	-	-	-	-	-	-	0.00	0.00	0.00	-	1.50	-	-	-	-	-	-	-	-	-	-	-	1,200
1,225	0.00	0.00	0.00	-	211.00	-	-	-	-	-	-	-	-	-	0.00	0.00	0.00	-	2.60	-	-	-	-	-	-	-	-	-	-	-	1,225
1,250	0.00	0.00	0.00	-	188.00	-	-	-	-	-	-	-	-	-	0.00	0.00	0.00	-	4.30	-	-	-	-	-	-	-	-	-	-	-	1,250
1,275	0.00	0.00	0.00	-	166.00	-	-	0.00	0.00	0.00	-	162.00	-	-	0.00	0.00	0.00	-	6.70	-	-	0.00	0.00	0.00	-	21.50	-	-	-	-	1,275
1,300	0.00	0.00	0.00	-	144.00	-	-	0.00	0.00	0.00	-	144.00	-	-	0.00	0.00	0.00	-	10.25	-	-	0.00	0.00	0.00	-	28.00	-	-	-	-	1,300
1,325	0.00	0.00	0.00	-	124.00	-	-	0.00	0.00	0.00	-	127.00	-	-	0.00	0.00	0.00	-	15.00	-	-	0.00	0.00	0.00	-	35.50	-	-	-	-	1,325
1,350	0.00	0.00	0.00	-	105.00	-	-	0.00	0.00	0.00	-	111.00	-	-	0.00	0.00	0.00	-	21.00	-	-	0.00	0.00	0.00	-	44.50	-	-	-	-	1,350
1,375	0.00	0.00	0.00	-	88.00	-	20	100.00	106.00	100.00	106.00	106.00	40	-	0.00	0.00	0.00	-	28.75	-	180	0.00	0.00	0.00	-	55.00	-	-	-	-	1,375
1,400	0.00	0.00	0.00	-	72.50	-	80	0.00	0.00	0.00	-	82.50	-	-	0.00	0.00	0.00	-	38.50	-	60	0.00	0.00	0.00	-	66.50	-	-	-	-	1,400
1,425	0.00	0.00	0.00	-	59.00	-	40	0.00	0.00	0.00	-	70.50	-	-	0.00	0.00	0.00	-	49.75	-	80	68.50	68.50	68.00	68.00	68.00	40	-	-	-	1,425
1,450	0.00	0.00	0.00	-	47.25	-	20	65.00	65.00	65.00	65.00	65.00	1	-	0.00	0.00	0.00	-	63.00	-	20	82.00	82.00	82.00	82.00	82.00	20	-	-	-	1,450
1,475	0.00	0.00	0.00	-	37.25	-	21	0.00	0.00	0.00	-	50.50	-	-	0.00	0.00	0.00	-	78.00	-	80	0.00	0.00	0.00	-	109.00	-	-	-	-	1,475
1,500	0.00	0.00	0.00	-	29.00	-	21	0.00	0.00	0.00	-	42.25	-	-	0.00	0.00	0.00	-	94.50	-	20	0.00	0.00	0.00	-	126.00	-	-	-	-	1,500
1,525	0.00	0.00	0.00	-	22.00	-	40	0.00	0.00	0.00	-	35.00	-	-	0.00	0.00	0.00	-	113.00	-	20	0.00	0.00	0.00	-	143.00	-	-	-	-	1,525
1,550	0.00	0.00	0.00	-	16.75	-	60	0.00	0.00	0.00	-	28.75	-	-	0.00	0.00	0.00	-	132.00	-	-	0.00	0.00	0.00	-	162.00	-	-	-	-	1,550
1,575	0.00	0.00	0.00	-	12.25	-	-	0.00	0.00	0.00	-	23.50	-	-	0.00	0.00	0.00	-	153.00	-	-	0.00	0.00	0.00	-	182.00	-	-	-	-	1,575
1,600	0.00	0.00	0.00	-	9.00	-	-	0.00	0.00	0.00	-	19.25	-	-	0.00	0.00	0.00	-	174.00	-	-	0.00	0.00	0.00	-	202.00	-	-	-	-	1,600
1,625	0.00	0.00	0.00	-	6.50	-	-	0.00	0.00	0.00	-	15.50	-	-	0.00	0.00	0.00	-	197.00	-	-	0.00	0.00	0.00	-	224.00	-	-	-	-	1,625
1,650	0.00	0.00	0.00	-	4.60	-	-	0.00	0.00	0.00	-	12.50	-	-	0.00	0.00	0.00	-	220.00	-	-	0.00	0.00	0.00	-	245.00	-	-	-	-	1,650
1,675	0.00	0.00	0.00	-	3.20	-	-	0.00	0.00	0.00	-	9.90	-	-	0.00	0.00	0.00	-	244.00	-	-	0.00	0.00	0.00	-	268.00	-	-	-	-	1,675
1,700	0.00	0.00	0.00	-	2.20	-	-	-	-	-	-	-	-	-	0.00	0.00	0.00	-	268.00	-	-	-	-	-	-	-	-	-	-	-	1,700
1,725	0.00	0.00	0.00	-	1.50	-	-	-	-	-	-	-	-	-	0.00	0.00	0.00	-	292.00	-	-	-	-	-	-	-	-	-	-	-	1,725
1,750	0.00	0.00	0.00	-	1.00	-	-	-	-	-	-	-	-	-	0.00	0.00	0.00	-	316.00	-	-	-	-	-	-	-	-	-	-	-	1,750
1,775	0.00	0.00	0.00	-	0.67	-	-	-	-	-	-	-	-	-	0.00	0.00	0.00	-	341.00	-	-	-	-	-	-	-	-	-	-	-	1,775
1,800	0.00	0.00	0.00	-	0.44	-	-	-	-	-	-	-	-	-	0.00	0.00	0.00	-	366.00	-	-	-	-	-	-	-	-	-	-	-	1,800
1,825	0.00	0.00	0.00	-	0.28	-	-	-	-	-	-	-	-	-	0.00	0.00	0.00	-	390.00	-	-	-	-	-	-	-	-	-	-	-	1,825
1,850	0.00	0.00	0.00	-	0.18	-	-	-	-	-	-	-	-	-	0.00	0.00	0.00	-	415.00	-	-	-	-	-	-	-	-	-	-	-	1,850
1,875	0.00	0.00	0.00	-	0.11	-	-	-	-	-	-	-	-	-	0.00	0.00	0.00	-	440.00	-	-	-	-	-	-	-	-	-	-	-	1,875
1,900	0.00	0.00	0.00	-	0.07	-	-	-	-	-	-	-	-	-	0.00	0.00	0.00	-	465.00	-	-	-	-	-	-	-	-	-	-	-	1,900
1,925	0.00	0.00	0.00	-	0.04	-	-	-	-	-	-	-	-	-	0.00	0.00	0.00	-	490.00	-	-	-	-	-	-	-	-	-	-	-	1,925

FTSE/X.A. Large Cap

(Μονάδα Διαπραγμάτευσης: 1 Μονάδα Δείκτη x 2€ - Τρόπος Εξάσκησης: Ευρωπαϊκός Χρηματικός Διακανονισμός)

Τιμή Εξάσκησης	Δικαιώματα Αγοράς														Δικαιώματα Πώλησης																			
	Ιούνιος 2020							Ιούλιος 2020							Λοιποί Μήνες		Ιούνιος 2020							Ιούλιος 2020							Λοιποί Μήνες		Τιμή Εξάσκησης	
	Άνοιγμα	Ανιψ. Τιμή	Κατωτ. Τιμή	Τελ. Τιμή	Τιμή κλεισ.	Όγκος	Ανοικτές θέσεις	Άνοιγμα	Ανιψ. Τιμή	Κατωτ. Τιμή	Τελ. Τιμή	Τιμή κλεισ.	Όγκος	Ανοικτές θέσεις	Όγκος	Ανοικτές θέσεις	Άνοιγμα	Ανιψ. Τιμή	Κατωτ. Τιμή	Τελ. Τιμή	Τιμή κλεισ.	Όγκος	Ανοικτές θέσεις	Άνοιγμα	Ανιψ. Τιμή	Κατωτ. Τιμή	Τελ. Τιμή	Τιμή κλεισ.	Όγκος	Ανοικτές θέσεις	Όγκος	Ανοικτές θέσεις		
1,950	0.00	0.00	0.00	-	0.03	-	-	-	-	-	-	-	-	-	-	-	0.00	0.00	0.00	-	515.00	-	-	-	-	-	-	-	-	-	-	-		-
1,975	0.00	0.00	0.00	-	0.02	-	-	-	-	-	-	-	-	-	-	-	0.00	0.00	0.00	-	540.00	-	-	-	-	-	-	-	-	-	-	-	-	1,975
2,000	0.00	0.00	0.00	-	0.01	-	-	-	-	-	-	-	-	-	-	-	0.00	0.00	0.00	-	565.00	-	-	-	-	-	-	-	-	-	-	-	-	2,000
2,050	0.00	0.00	0.00	-	0.01	-	-	-	-	-	-	-	-	-	-	-	0.00	0.00	0.00	-	615.00	-	-	-	-	-	-	-	-	-	-	-	-	2,050
2,100	0.00	0.00	0.00	-	0.01	-	-	-	-	-	-	-	-	-	-	-	0.00	0.00	0.00	-	665.00	-	-	-	-	-	-	-	-	-	-	-	-	2,100
2,150	0.00	0.00	0.00	-	0.02	-	-	-	-	-	-	-	-	-	-	-	0.00	0.00	0.00	-	715.00	-	-	-	-	-	-	-	-	-	-	-	-	2,150
2,200	0.00	0.00	0.00	-	0.01	-	-	-	-	-	-	-	-	-	-	-	0.00	0.00	0.00	-	764.00	-	-	-	-	-	-	-	-	-	-	-	-	2,200
2,250	0.00	0.00	0.00	-	0.01	-	-	-	-	-	-	-	-	-	-	-	0.00	0.00	0.00	-	814.00	-	-	-	-	-	-	-	-	-	-	-	-	2,250
2,300	0.00	0.00	0.00	-	0.01	-	-	-	-	-	-	-	-	-	-	-	0.00	0.00	0.00	-	864.00	-	-	-	-	-	-	-	-	-	-	-	-	2,300
2,350	0.00	0.00	0.00	-	0.01	-	-	-	-	-	-	-	-	-	-	-	0.00	0.00	0.00	-	914.00	-	-	-	-	-	-	-	-	-	-	-	-	2,350
2,400	0.00	0.00	0.00	-	0.02	-	-	-	-	-	-	-	-	-	-	-	0.00	0.00	0.00	-	964.00	-	-	-	-	-	-	-	-	-	-	-	-	2,400
2,450	0.00	0.00	0.00	-	0.01	-	-	-	-	-	-	-	-	-	-	-	0.00	0.00	0.00	-	1,014.00	-	-	-	-	-	-	-	-	-	-	-	-	2,450
2,500	0.00	0.00	0.00	-	0.01	-	-	-	-	-	-	-	-	-	-	-	0.00	0.00	0.00	-	1,064.00	-	-	-	-	-	-	-	-	-	-	-	-	2,500
2,550	0.00	0.00	0.00	-	0.01	-	-	-	-	-	-	-	-	-	-	-	0.00	0.00	0.00	-	1,114.00	-	-	-	-	-	-	-	-	-	-	-	-	2,550
2,600	0.00	0.00	0.00	-	0.01	-	-	-	-	-	-	-	-	-	-	-	0.00	0.00	0.00	-	1,164.00	-	-	-	-	-	-	-	-	-	-	-	-	2,600
<b>Σύνολο:</b>						0	302						41	0	0	0						0	460						60	0	0	0		
<b>Αριθμός Πράξεων:</b>														3	0								0							3	0			



ALPHA BANK (KO)

(Μέγεθος Συμβολαίου: 100 Χρεόγραφα, Τρόπος Εξάσκησης: Αμερικάνικος, Φυσική Παράδοση)

Τιμή Εξάσκησης	Δικαιώματα Αγοράς													Δικαιώματα Πώλησης														
	Ιούνιος 2020				Ιούλιος 2020				Λοιποί Μήνες					Ιούνιος 2020				Ιούλιος 2020				Λοιποί Μήνες						
	Ανοιγμα	Ανιγ. Τιμή	Καπιτ. Τιμή	Τελ. Τιμή	Τιμή κλεισ.	Όγκος	Ανοικτές θέσεις	Ανοιγμα	Ανιγ. Τιμή	Καπιτ. Τιμή	Τελ. Τιμή	Τιμή κλεισ.	Όγκος	Ανοικτές θέσεις	Όγκος	Ανοικτές θέσεις	Ανοιγμα	Ανιγ. Τιμή	Καπιτ. Τιμή	Τελ. Τιμή	Τιμή κλεισ.	Όγκος	Ανοικτές θέσεις	Όγκος	Ανοικτές θέσεις	Τιμή Εξάσκησης		
0.250	0.000	0.000	0.000	0.260	-	-	0.000	0.000	0.000	0.261	-	-				0.000	0.000	0.000	0.001	-	-	0.000	0.000	0.000	0.001	-	-	0.003
0.300	0.000	0.000	0.000	0.211	-	-	0.000	0.000	0.000	0.212	-	-				0.000	0.000	0.000	0.001	-	-	0.000	0.000	0.000	0.001	-	-	0.003
0.350	0.000	0.000	0.000	0.164	-	-	0.000	0.000	0.000	0.167	-	-				0.000	0.000	0.000	0.003	-	-	0.000	0.000	0.000	0.005	-	-	0.004
0.400	0.000	0.000	0.000	0.121	-	-	0.000	0.000	0.000	0.125	-	-				0.000	0.000	0.000	0.010	-	-	0.000	0.000	0.000	0.014	-	-	0.004
0.450	0.000	0.000	0.000	0.085	-	-	0.000	0.000	0.000	0.091	-	-				0.000	0.000	0.000	0.024	-	-	0.000	0.000	0.000	0.030	-	-	0.005
0.500	0.000	0.000	0.000	0.057	-	-	0.000	0.000	0.000	0.064	-	200				0.000	0.000	0.000	0.046	-	-	0.000	0.000	0.000	0.053	-	-	0.005
0.550	0.000	0.000	0.000	0.036	-	-	0.000	0.000	0.000	0.043	-	-				0.000	0.000	0.000	0.075	-	-	0.000	0.000	0.000	0.082	-	-	0.006
0.600	0.000	0.000	0.000	0.022	-	40	0.000	0.000	0.000	0.029	-	-				0.000	0.000	0.000	0.111	-	-	0.000	0.000	0.000	0.117	-	-	0.006
0.650	0.000	0.000	0.000	0.013	-	-	0.000	0.000	0.000	0.019	-	-				0.000	0.000	0.000	0.152	-	-	0.000	0.000	0.000	0.157	-	-	0.007
0.700	0.000	0.000	0.000	0.008	-	-	0.000	0.000	0.000	0.012	-	-				0.000	0.000	0.000	0.197	-	-	0.000	0.000	0.000	0.200	-	-	0.007
0.750	0.000	0.000	0.000	0.004	-	-	0.000	0.000	0.000	0.008	-	-				0.000	0.000	0.000	0.244	-	-	0.000	0.000	0.000	0.246	-	-	0.008
0.800	0.000	0.000	0.000	0.002	-	-	0.000	0.000	0.000	0.005	-	-				0.000	0.000	0.000	0.292	-	-	0.000	0.000	0.000	0.293	-	-	0.008
0.850	0.000	0.000	0.000	0.001	-	-	0.000	0.000	0.000	0.003	-	-				0.000	0.000	0.000	0.341	-	-	0.000	0.000	0.000	0.342	-	-	0.009
0.900	0.000	0.000	0.000	0.001	-	-	0.000	0.000	0.000	0.002	-	-				0.000	0.000	0.000	0.390	-	-	0.000	0.000	0.000	0.391	-	-	0.009
0.950	0.000	0.000	0.000	0.001	-	-	0.000	0.000	0.000	0.001	-	-				0.000	0.000	0.000	0.440	-	-	0.000	0.000	0.000	0.440	-	-	0.010
1.000	0.000	0.000	0.000	0.001	-	-				-	-				0.000	0.000	0.000	0.490	-	-				-	-		0.010	
1.100	0.000	0.000	0.000	0.001	-	-				-	-				0.000	0.000	0.000	0.590	-	-				-	-		0.011	
1.200	0.000	0.000	0.000	0.004	-	-				-	-				0.000	0.000	0.000	0.690	-	-				-	-		0.012	
1.300	0.000	0.000	0.000	0.002	-	-				-	-				0.000	0.000	0.000	0.790	-	-				-	-		0.013	
1.400	0.000	0.000	0.000	0.001	-	-				-	-				0.000	0.000	0.000	0.890	-	-				-	-		0.014	
1.500	0.000	0.000	0.000	0.001	-	-				-	-				0.000	0.000	0.000	0.990	-	-				-	-		0.015	
1.600	0.000	0.000	0.000	0.001	-	-				-	-				0.000	0.000	0.000	1.09	-	-				-	-		0.016	
1.700	0.000	0.000	0.000	0.001	-	-				-	-				0.000	0.000	0.000	1.19	-	-				-	-		0.017	
1.800	0.000	0.000	0.000	0.001	-	-				-	-				0.000	0.000	0.000	1.29	-	-				-	-		0.018	
1.900	0.000	0.000	0.000	0.001	-	-				-	-				0.000	0.000	0.000	1.39	-	-				-	-		0.019	
2.000	0.000	0.000	0.000	0.001	-	-				-	-				0.000	0.000	0.000	1.49	-	-				-	-		0.020	
2.200	0.000	0.000	0.000	0.001	-	-				-	-				0.000	0.000	0.000	1.69	-	-				-	-		0.022	
2.400	0.000	0.000	0.000	0.001	-	-				-	-				0.000	0.000	0.000	1.89	-	-				-	-		0.024	
2.600	0.000	0.000	0.000	0.001	-	-				-	-				0.000	0.000	0.000	2.09	-	-				-	-		0.026	
2.800	0.000	0.000	0.000	0.001	-	-				-	-				0.000	0.000	0.000	2.29	-	-				-	-		0.028	
<b>Σύνολα:</b>					0	40						0	200	0	0					0	0				0	0	0	0
<b>Αριθμός Πράξεων:</b>					0							0		0						0.00					0		0	

ΔΕΗ (ΚΟ)

(Μέγεθος Συμβολαίου: 100 Χρεόγραφα, Τρόπος Εξάσκησης: Αμερικάνικος, Φυσική Παράδοση)

Τιμή Εξάσκησης	Δικαιώματα Αγοράς												Δικαιώματα Πώλησης																	
	Ιούνιος 2020				Ιούλιος 2020				Λοιποί Μήνες				Ιούνιος 2020				Ιούλιος 2020				Λοιποί Μήνες									
	Άνοιγμα	Ανιγτ Τιμή	Καπιτ Τιμή	Τελ Τιμή	Τιμή κλεισ.	Όγκος	Ανοικτές θέσεις	Άνοιγμα	Ανιγτ Τιμή	Καπιτ Τιμή	Τελ Τιμή	Τιμή κλεισ.	Όγκος	Ανοικτές θέσεις	Όγκος	Ανοικτές θέσεις	Άνοιγμα	Ανιγτ Τιμή	Καπιτ Τιμή	Τελ Τιμή	Τιμή κλεισ.	Όγκος	Ανοικτές θέσεις	Όγκος	Ανοικτές θέσεις	Τιμή Εξάσκησης				
1.000	0.000	0.000	0.000	1.64	-	-											0.000	0.000	0.000	0.001	-	-							0.010	
1.100	0.000	0.000	0.000	1.54	-	-											0.000	0.000	0.000	0.001	-	-							0.011	
1.200	0.000	0.000	0.000	1.44	-	-											0.000	0.000	0.000	0.001	-	-							0.012	
1.300	0.000	0.000	0.000	1.34	-	-											0.000	0.000	0.000	0.001	-	-							0.013	
1.400	0.000	0.000	0.000	1.24	-	-											0.000	0.000	0.000	0.001	-	-							0.014	
1.500	0.000	0.000	0.000	1.14	-	-											0.000	0.000	0.000	0.002	-	-							0.015	
1.600	0.000	0.000	0.000	1.04	-	-											0.000	0.000	0.000	0.001	-	-							0.016	
1.700	0.000	0.000	0.000	0.945	-	-	0.000	0.000	0.000		0.960	-	-				0.000	0.000	0.000	0.002	-	-	0.000	0.000	0.000	0.014	-	-	0.017	
1.800	0.000	0.000	0.000	0.848	-	-	0.000	0.000	0.000		0.869	-	-				0.000	0.000	0.000	0.005	-	-	0.000	0.000	0.000	0.023	-	-	0.018	
1.900	0.000	0.000	0.000	0.752	-	-	0.000	0.000	0.000		0.782	-	-				0.000	0.000	0.000	0.009	-	-	0.000	0.000	0.000	0.036	-	-	0.019	
2.000	0.000	0.000	0.000	0.660	-	-	0.000	0.000	0.000		0.700	-	-				0.000	0.000	0.000	0.017	-	-	0.000	0.000	0.000	0.053	-	-	0.020	
2.200	0.000	0.000	0.000	0.491	-	-	0.000	0.000	0.000		0.550	-	-				0.000	0.000	0.000	0.047	-	-	0.000	0.000	0.000	0.102	-	-	0.022	
2.400	0.000	0.000	0.000	0.347	-	-	0.000	0.000	0.000		0.421	-	-				0.000	0.000	0.000	0.103	-	-	0.000	0.000	0.000	0.174	-	-	0.024	
2.600	0.000	0.000	0.000	0.233	-	-	0.000	0.000	0.000		0.316	-	-				0.000	0.000	0.000	0.188	-	-	0.000	0.000	0.000	0.268	-	-	0.026	
2.800	0.000	0.000	0.000	0.147	-	-	0.000	0.000	0.000		0.233	-	-				0.000	0.000	0.000	0.303	-	-	0.000	0.000	0.000	0.385	-	-	0.028	
3.000	0.000	0.000	0.000	0.091	-	-	0.000	0.000	0.000		0.170	-	-				0.000	0.000	0.000	0.446	-	-	0.000	0.000	0.000	0.521	-	-	0.030	
3.200	0.000	0.000	0.000	0.053	-	-	0.000	0.000	0.000		0.121	-	-				0.000	0.000	0.000	0.609	-	-	0.000	0.000	0.000	0.672	-	-	0.032	
3.400	0.000	0.000	0.000	0.030	-	-	0.000	0.000	0.000		0.085	-	-				0.000	0.000	0.000	0.786	-	-	0.000	0.000	0.000	0.836	-	-	0.034	
3.600	0.000	0.000	0.000	0.017	-	-	0.000	0.000	0.000		0.058	-	-				0.000	0.000	0.000	0.973	-	-	0.000	0.000	0.000	1.01	-	-	0.036	
3.800	0.000	0.000	0.000	0.009	-	-	0.000	0.000	0.000		0.041	-	-				0.000	0.000	0.000	1.17	-	-	0.000	0.000	0.000	1.19	-	-	0.038	
4.000	0.000	0.000	0.000	0.005	-	-						-	-				0.000	0.000	0.000	1.36	-	-						0.040		
4.400	0.000	0.000	0.000	0.001	-	-						-	-				0.000	0.000	0.000	1.76	-	-						0.044		
4.800	0.000	0.000	0.000	0.001	-	-						-	-				0.000	0.000	0.000	2.16	-	-						0.048		
5.200	0.000	0.000	0.000	0.001	-	-						-	-				0.000	0.000	0.000	2.56	-	-						0.052		
5.600	0.000	0.000	0.000	0.001	-	-						-	-				0.000	0.000	0.000	2.96	-	-						0.056		
6.000	0.000	0.000	0.000	0.001	-	-						-	-				0.000	0.000	0.000	3.36	-	-						0.060		
6.400	0.000	0.000	0.000	0.001	-	-						-	-				0.000	0.000	0.000	3.76	-	-						0.064		
Σύνολα:						0								0									0					0		
Αριθμός Πράξεων:						0								0							0.00						0		0	

ΕΘΝΙΚΗ ΤΡΑΠΕΖΑ (ΚΟ)

(Μέγεθος Συμβολαίου: 100 Χρεόγραφα, Τρόπος Εξάσκησης: Αμερικάνικος, Φυσική Παράδοση)

Τιμή Εξάσκησης	Δικαιώματα Αγοράς														Δικαιώματα Πώλησης																						
	Ιούνιος 2020							Ιούλιος 2020							Λοιποί Μήνες		Ιούνιος 2020							Ιούλιος 2020							Λοιποί Μήνες		Τιμή Εξάσκησης				
	Ανοιγμα	Ανιγ. Τιμή	Καπιτ. Τιμή	Τελ. Τιμή	Τιμή κλεισ.	Όγκος	Ανοικτές θέσεις	Ανοιγμα	Ανιγ. Τιμή	Καπιτ. Τιμή	Τελ. Τιμή	Τιμή κλεισ.	Όγκος	Ανοικτές θέσεις	Όγκος	Ανοικτές θέσεις	Ανοιγμα	Ανιγ. Τιμή	Καπιτ. Τιμή	Τελ. Τιμή	Τιμή κλεισ.	Όγκος	Ανοικτές θέσεις	Ανοιγμα	Ανιγ. Τιμή	Καπιτ. Τιμή	Τελ. Τιμή	Τιμή κλεισ.	Όγκος	Ανοικτές θέσεις	Όγκος	Ανοικτές θέσεις					
0.600	0.000	0.000	0.000	0.354	-	-											0.000	0.000	0.000	0.003	-	-												0.006			
0.650	0.000	0.000	0.000	0.305	-	-											0.000	0.000	0.000	0.001	-	-											0.007				
0.700	0.000	0.000	0.000	0.258	-	-	0.000	0.000	0.000		0.267	-	-				0.000	0.000	0.000	0.004	-	-	0.000	0.000	0.000	0.012	-	-					0.007				
0.750	0.000	0.000	0.000	0.213	-	-	0.000	0.000	0.000		0.226	-	-				0.000	0.000	0.000	0.008	-	-	0.000	0.000	0.000	0.021	-	-					0.008				
0.800	0.000	0.000	0.000	0.171	-	-	0.000	0.000	0.000		0.189	-	-				0.000	0.000	0.000	0.017	-	-	0.000	0.000	0.000	0.034	-	-					0.008				
0.850	0.000	0.000	0.000	0.134	-	-	0.000	0.000	0.000		0.156	-	-				0.000	0.000	0.000	0.029	-	-	0.000	0.000	0.000	0.050	-	-					0.009				
0.900	0.000	0.000	0.000	0.102	-	-	0.000	0.000	0.000		0.127	-	-				0.000	0.000	0.000	0.047	-	-	0.000	0.000	0.000	0.071	-	-					0.009				
0.950	0.000	0.000	0.000	0.076	-	-	0.000	0.000	0.000		0.101	-	-				0.000	0.000	0.000	0.071	-	-	0.000	0.000	0.000	0.096	-	-					0.010				
1.000	0.000	0.000	0.000	0.055	-	25	0.000	0.000	0.000		0.081	-	-				0.000	0.000	0.000	0.100	-	1	0.000	0.000	0.000	0.125	-	-					0.010				
1.100	0.000	0.000	0.000	0.027	-	-	0.000	0.000	0.000		0.049	-	-				0.000	0.000	0.000	0.173	-	-	0.000	0.000	0.000	0.193	-	-					0.011				
1.200	0.000	0.000	0.000	0.012	-	55	0.000	0.000	0.000		0.029	-	-				0.000	0.000	0.000	0.258	-	-	0.000	0.000	0.000	0.273	-	-					0.012				
1.300	0.000	0.000	0.000	0.005	-	-	0.000	0.000	0.000		0.017	-	-				0.000	0.000	0.000	0.351	-	-	0.000	0.000	0.000	0.361	-	-					0.013				
1.400	0.000	0.000	0.000	0.002	-	-	0.000	0.000	0.000		0.009	-	-				0.000	0.000	0.000	0.448	-	-	0.000	0.000	0.000	0.454	-	-					0.014				
1.500	0.000	0.000	0.000	0.001	-	-	0.000	0.000	0.000		0.005	-	-				0.000	0.000	0.000	0.547	-	-	0.000	0.000	0.000	0.550	-	-					0.015				
1.600	0.000	0.000	0.000	0.001	-	-	0.000	0.000	0.000		0.003	-	-				0.000	0.000	0.000	0.647	-	-	0.000	0.000	0.000	0.648	-	-					0.016				
1.700	0.000	0.000	0.000	0.002	-	-	0.000	0.000	0.000		0.002	-	-				0.000	0.000	0.000	0.747	-	-	0.000	0.000	0.000	0.747	-	-					0.017				
1.800	0.000	0.000	0.000	0.001	-	-	0.000	0.000	0.000		0.001	-	-				0.000	0.000	0.000	0.847	-	-	0.000	0.000	0.000	0.847	-	-					0.018				
1.900	0.000	0.000	0.000	0.001	-	-						-	-				0.000	0.000	0.000	0.947	-	-					-	-					0.019				
2.000	0.000	0.000	0.000	0.001	-	-						-	-				0.000	0.000	0.000	1.05	-	-					-	-					0.020				
2.200	0.000	0.000	0.000	0.001	-	-						-	-				0.000	0.000	0.000	1.25	-	-					-	-					0.022				
2.400	0.000	0.000	0.000	0.001	-	-						-	-				0.000	0.000	0.000	1.45	-	-					-	-					0.024				
2.600	0.000	0.000	0.000	0.001	-	-						-	-				0.000	0.000	0.000	1.65	-	125					-	-					0.026				
2.800	0.000	0.000	0.000	0.001	-	-						-	-				0.000	0.000	0.000	1.85	-	-					-	-					0.028				
3.000	0.000	0.000	0.000	0.001	-	-						-	-				0.000	0.000	0.000	2.05	-	154					-	-					0.030				
3.200	0.000	0.000	0.000	0.001	-	-						-	-				0.000	0.000	0.000	2.25	-	-					-	-					0.032				
3.400	0.000	0.000	0.000	0.002	-	-						-	-				0.000	0.000	0.000	2.45	-	-					-	-					0.034				
3.600	0.000	0.000	0.000	0.001	-	-						-	-				0.000	0.000	0.000	2.65	-	-					-	-					0.036				
3.800	0.000	0.000	0.000	0.001	-	-						-	-				0.000	0.000	0.000	2.85	-	-					-	-					0.038				
4.000	0.000	0.000	0.000	0.001	-	-						-	-				0.000	0.000	0.000	3.05	-	-					-	-					0.040				
4.400	0.000	0.000	0.000	0.001	-	-						-	-				0.000	0.000	0.000	3.45	-	-					-	-					0.044				
<b>Σύνολα:</b>						0								0			0																0			0	
<b>Αριθμός Πράξεων:</b>						0								0			0																	0			0

ΟΠΑΠ (ΚΟ)

(Μέγεθος Συμβολαίου: 100 Χρεόγραφα, Τρόπος Εξάσκησης: Αμερικάνικος, Φυσική Παράδοση)

Τιμή Εξάσκησης	Δικαιώματα Αγοράς														Δικαιώματα Πώλησης																		
	Ιούνιος 2020							Ιούλιος 2020							Λοιποί Μήνες		Ιούνιος 2020							Ιούλιος 2020							Λοιποί Μήνες		Τιμή Εξάσκησης
	Άνοιγμα	Ανιγτ Τιμή	Κατωτ Τιμή	Τελ Τιμή	Τιμή κλεισ.	Όγκος	Ανοικτές θέσεις	Άνοιγμα	Ανιγτ Τιμή	Κατωτ Τιμή	Τελ Τιμή	Τιμή κλεισ.	Όγκος	Ανοικτές θέσεις	Όγκος	Ανοικτές θέσεις	Άνοιγμα	Ανιγτ Τιμή	Κατωτ Τιμή	Τελ Τιμή	Τιμή κλεισ.	Όγκος	Ανοικτές θέσεις	Άνοιγμα	Ανιγτ Τιμή	Κατωτ Τιμή	Τελ Τιμή	Τιμή κλεισ.	Όγκος	Ανοικτές θέσεις	Όγκος	Ανοικτές θέσεις	
4.000	0.000	0.000	0.000		3.96	-	-						-	-			0.000	0.000	0.000		0.001	-	-						-	-			
4.400	0.000	0.000	0.000		3.56	-	-						-	-			0.000	0.000	0.000		0.001	-	-						-	-			0.044
4.800	0.000	0.000	0.000		3.16	-	-	0.000	0.000	0.000		3.17	-	-			0.000	0.000	0.000		0.001	-	-	0.000	0.000	0.000		0.002	-	-			0.048
5.200	0.000	0.000	0.000		2.76	-	-	0.000	0.000	0.000		2.77	-	-			0.000	0.000	0.000		0.001	-	-	0.000	0.000	0.000		0.007	-	-			0.052
5.600	0.000	0.000	0.000		2.36	-	-	0.000	0.000	0.000		2.39	-	-			0.000	0.000	0.000		0.002	-	-	0.000	0.000	0.000		0.019	-	-			0.056
6.000	0.000	0.000	0.000		1.97	-	-	0.000	0.000	0.000		2.01	-	-			0.000	0.000	0.000		0.008	-	11	0.000	0.000	0.000		0.044	-	-			0.060
6.400	0.000	0.000	0.000		1.59	-	-	0.000	0.000	0.000		1.66	-	-			0.000	0.000	0.000		0.028	-	-	0.000	0.000	0.000		0.094	-	-			0.064
6.800	0.000	0.000	0.000		1.23	-	-	0.000	0.000	0.000		1.34	-	-			0.000	0.000	0.000		0.071	-	11	0.000	0.000	0.000		0.173	-	-			0.068
7.200	0.000	0.000	0.000		0.917	-	20	0.000	0.000	0.000		1.06	-	-			0.000	0.000	0.000		0.155	-	5	0.000	0.000	0.000		0.289	-	-			0.072
7.600	0.000	0.000	0.000		0.647	-	-	0.000	0.000	0.000		0.818	-	-			0.263	0.263	0.263	0.263	0.263	5	11	0.000	0.000	0.000		0.444	-	-			0.076
8.000	0.000	0.000	0.000		0.436	-	20	0.000	0.000	0.000		0.615	-	-			0.000	0.000	0.000		0.474	-	10	0.000	0.000	0.000		0.641	-	-			0.080
8.400	0.217	0.217	0.217	0.217	0.217	5	20	0.000	0.000	0.000		0.451	-	-			0.000	0.000	0.000		0.719	-	-	0.000	0.000	0.000		0.876	-	-			0.084
8.800	0.000	0.000	0.000		0.173	-	35	0.000	0.000	0.000		0.328	-	-			0.000	0.000	0.000		1.01	-	-	0.000	0.000	0.000		1.15	-	-			0.088
9.200	0.000	0.000	0.000		0.101	-	5	0.000	0.000	0.000		0.234	-	-			0.000	0.000	0.000		1.34	-	-	0.000	0.000	0.000		1.46	-	-			0.092
9.600	0.000	0.000	0.000		0.056	-	-	0.000	0.000	0.000		0.163	-	-			0.000	0.000	0.000		1.69	-	-	0.000	0.000	0.000		1.79	-	-			0.096
10.000	0.000	0.000	0.000		0.030	-	-	0.000	0.000	0.000		0.109	-	-			0.000	0.000	0.000		2.07	-	-	0.000	0.000	0.000		2.14	-	-			0.100
11.000	0.000	0.000	0.000		0.005	-	-						-	-			0.000	0.000	0.000		3.05	-	-					-	-			0.110	
12.000	0.000	0.000	0.000		0.001	-	-						-	-			0.000	0.000	0.000		4.05	-	-					-	-			0.120	
13.000	0.000	0.000	0.000		0.001	-	-						-	-			0.000	0.000	0.000		5.05	-	-					-	-			0.130	
14.000	0.000	0.000	0.000		0.001	-	-						-	-			0.000	0.000	0.000		6.05	-	-					-	-			0.140	
15.000	0.000	0.000	0.000		0.001	-	-						-	-			0.000	0.000	0.000		7.05	-	-					-	-			0.150	
16.000	0.000	0.000	0.000		0.001	-	-						-	-			0.000	0.000	0.000		8.05	-	-					-	-			0.160	
17.000	0.000	0.000	0.000		0.001	-	-						-	-			0.000	0.000	0.000		9.05	-	-					-	-			0.170	
Σύνολα:						5	100						0	0	0	0					5	48						0	0	0	0		
Αριθμός Πράξεων:							1						0	0							1.00							0	0				

ΟΤΕ (ΚΟ)

(Μέγεθος Συμβολαίου: 100 Χρεόγραφα, Τρόπος Εξάσκησης: Αμερικάνικος, Φυσική Παράδοση)

Τιμή Εξάσκησης	Δικαιώματα Αγοράς														Δικαιώματα Πώλησης																		
	Ιούνιος 2020							Ιούλιος 2020							Λοιποί Μήνες		Ιούνιος 2020							Ιούλιος 2020							Λοιποί Μήνες		Τιμή Εξάσκησης
	Άνοιγμα	Ανιγν. Τιμή	Καπιτ. Τιμή	Τελ. Τιμή	Τιμή κλεισ.	Όγκος	Ανοικτές θέσεις	Άνοιγμα	Ανιγν. Τιμή	Καπιτ. Τιμή	Τελ. Τιμή	Τιμή κλεισ.	Όγκος	Ανοικτές θέσεις	Όγκος	Ανοικτές θέσεις	Άνοιγμα	Ανιγν. Τιμή	Καπιτ. Τιμή	Τελ. Τιμή	Τιμή κλεισ.	Όγκος	Ανοικτές θέσεις	Άνοιγμα	Ανιγν. Τιμή	Καπιτ. Τιμή	Τελ. Τιμή	Τιμή κλεισ.	Όγκος	Ανοικτές θέσεις	Όγκος	Ανοικτές θέσεις	
7.200	0.000	0.000	0.000	5.06	-	-											0.000	0.000	0.000	0.001	-	-											
7.600	0.000	0.000	0.000	4.66	-	-											0.000	0.000	0.000	0.001	-	-											0.076
8.000	0.000	0.000	0.000	4.26	-	-											0.000	0.000	0.000	0.001	-	-											0.080
8.400	0.000	0.000	0.000	3.87	-	-	0.000	0.000	0.000		3.90	-	-				0.000	0.000	0.000	0.001	-	-	0.000	0.000	0.000	0.000	0.000	0.018	-	-			0.084
8.800	0.000	0.000	0.000	3.47	-	-	0.000	0.000	0.000		3.51	-	-				0.000	0.000	0.000	0.002	-	-	0.000	0.000	0.000	0.000	0.033	-	-				0.088
9.200	0.000	0.000	0.000	3.07	-	-	0.000	0.000	0.000		3.14	-	-				0.000	0.000	0.000	0.007	-	-	0.000	0.000	0.000	0.000	0.061	-	-				0.092
9.600	0.000	0.000	0.000	2.68	-	-	0.000	0.000	0.000		2.78	-	-				0.000	0.000	0.000	0.018	-	-	0.000	0.000	0.000	0.000	0.102	-	-				0.096
10.000	0.000	0.000	0.000	2.31	-	-	0.000	0.000	0.000		2.44	-	-				0.000	0.000	0.000	0.039	-	5	0.000	0.000	0.000	0.000	0.159	-	-				0.100
11.000	0.000	0.000	0.000	1.44	-	-	0.000	0.000	0.000		1.68	-	-				0.000	0.000	0.000	0.176	-	10	0.000	0.000	0.000	0.000	0.394	-	-				0.110
12.000	0.000	0.000	0.000	0.787	-	-	0.000	0.000	0.000		1.09	-	-				0.000	0.000	0.000	0.517	-	-	0.000	0.000	0.000	0.000	0.804	-	-				0.120
13.000	0.000	0.000	0.000	0.367	-	36	0.000	0.000	0.000		0.659	-	-				0.000	0.000	0.000	1.10	-	-	0.000	0.000	0.000	0.000	1.37	-	-				0.130
14.000	0.000	0.000	0.000	0.147	-	20	0.000	0.000	0.000		0.383	-	-				0.000	0.000	0.000	1.88	-	-	0.000	0.000	0.000	0.000	2.09	-	-				0.140
15.000	0.000	0.000	0.000	0.051	-	-	0.000	0.000	0.000		0.209	-	-				0.000	0.000	0.000	2.78	-	-	0.000	0.000	0.000	0.000	2.92	-	-				0.150
16.000	0.000	0.000	0.000	0.015	-	-	0.000	0.000	0.000		0.107	-	-				0.000	0.000	0.000	3.75	-	-	0.000	0.000	0.000	0.000	3.82	-	-				0.160
17.000	0.000	0.000	0.000	0.004	-	-	0.000	0.000	0.000		0.052	-	-				0.000	0.000	0.000	4.75	-	-	0.000	0.000	0.000	0.000	4.77	-	-				0.170
18.000	0.000	0.000	0.000	0.001	-	-						-	-				0.000	0.000	0.000	5.75	-	-					-	-				0.180	
19.000	0.000	0.000	0.000	0.001	-	-						-	-				0.000	0.000	0.000	6.75	-	-					-	-				0.190	
<b>Σύνολο:</b>					0	56						0	0	0	0					0	15						0	0	0	0			
<b>Αριθμός Πράξεων:</b>						0							0	0							0.00						0		0				

ΠΕΙΡΑΙΩΣ ΤΡΑΠΕΖΑ (ΚΟ)

(Μέγεθος Συμβολαίου: 100 Χρεόγραφα, Τρόπος Εξάσκησης: Αμερικάνικος, Φυσική Παράδοση)

Τιμή Εξάσκησης	Δικαιώματα Αγοράς												Δικαιώματα Πώλησης																				
	Ιούνιος 2020						Ιούλιος 2020						Λοιποί Μήνες		Ιούνιος 2020						Ιούλιος 2020						Λοιποί Μήνες		Τιμή Εξάσκησης				
	Άνοιγμα	Ανιτ Τιμή	Καπιτ Τιμή	Τελ Τιμή	Τιμή κλεισ.	Όγκος	Άνοιγές θέσεις	Άνοιγμα	Ανιτ Τιμή	Καπιτ Τιμή	Τελ Τιμή	Τιμή κλεισ.	Όγκος	Άνοιγές θέσεις	Όγκος	Άνοιγές θέσεις	Άνοιγμα	Ανιτ Τιμή	Καπιτ Τιμή	Τελ Τιμή	Τιμή κλεισ.	Όγκος	Άνοιγές θέσεις	Όγκος	Άνοιγές θέσεις	Όγκος	Άνοιγές θέσεις						
0.700	0.000	0.000	0.000	0.342	-	-											0.000	0.000	0.000	0.001	-	-											
0.750	0.000	0.000	0.000	0.293	-	-	0.000	0.000	0.000		0.304	-	-				0.000	0.000	0.000	0.002	-	-	0.000	0.000	0.000	0.011	-	-					0.008
0.800	0.000	0.000	0.000	0.246	-	-	0.000	0.000	0.000		0.262	-	-				0.000	0.000	0.000	0.005	-	-	0.000	0.000	0.000	0.019	-	-					0.008
0.850	0.000	0.000	0.000	0.201	-	-	0.000	0.000	0.000		0.223	-	-				0.000	0.000	0.000	0.010	-	-	0.000	0.000	0.000	0.030	-	-					0.009
0.900	0.000	0.000	0.000	0.161	-	-	0.000	0.000	0.000		0.187	-	-				0.000	0.000	0.000	0.019	-	-	0.000	0.000	0.000	0.044	-	-					0.009
0.950	0.000	0.000	0.000	0.125	-	-	0.000	0.000	0.000		0.156	-	-				0.000	0.000	0.000	0.033	-	-	0.000	0.000	0.000	0.063	-	-					0.010
1.000	0.000	0.000	0.000	0.094	-	-	0.000	0.000	0.000		0.129	-	-				0.000	0.000	0.000	0.053	-	-	0.000	0.000	0.000	0.086	-	-					0.010
1.100	0.000	0.000	0.000	0.049	-	-	0.000	0.000	0.000		0.085	-	-				0.000	0.000	0.000	0.108	-	-	0.000	0.000	0.000	0.142	-	-					0.011
1.200	0.000	0.000	0.000	0.023	-	50	0.000	0.000	0.000		0.054	-	-				0.000	0.000	0.000	0.182	-	-	0.000	0.000	0.000	0.210	-	-					0.012
1.300	0.000	0.000	0.000	0.010	-	-	0.000	0.000	0.000		0.033	-	-				0.000	0.000	0.000	0.269	-	-	0.000	0.000	0.000	0.290	-	-					0.013
1.400	0.000	0.000	0.000	0.004	-	-	0.000	0.000	0.000		0.020	-	-				0.000	0.000	0.000	0.363	-	-	0.000	0.000	0.000	0.377	-	-					0.014
1.500	0.000	0.000	0.000	0.001	-	-	0.000	0.000	0.000		0.012	-	-				0.000	0.000	0.000	0.460	-	-	0.000	0.000	0.000	0.469	-	-					0.015
1.600	0.000	0.000	0.000	0.001	-	-	0.000	0.000	0.000		0.007	-	-				0.000	0.000	0.000	0.560	-	-	0.000	0.000	0.000	0.564	-	-					0.016
1.700	0.000	0.000	0.000	0.001	-	-	0.000	0.000	0.000		0.004	-	-				0.000	0.000	0.000	0.660	-	-	0.000	0.000	0.000	0.662	-	-					0.017
1.800	0.000	0.000	0.000	0.001	-	-	0.000	0.000	0.000		0.002	-	-				0.000	0.000	0.000	0.760	-	-	0.000	0.000	0.000	0.760	-	-					0.018
1.900	0.000	0.000	0.000	0.001	-	-						-	-				0.000	0.000	0.000	0.860	-	-				-	-					0.019	
2.000	0.000	0.000	0.000	0.001	-	-						-	-				0.000	0.000	0.000	0.960	-	-				-	-					0.020	
2.200	0.000	0.000	0.000	0.001	-	-						-	-				0.000	0.000	0.000	1.16	-	-				-	-					0.022	
2.400	0.000	0.000	0.000	0.001	-	-						-	-				0.000	0.000	0.000	1.36	-	-				-	-					0.024	
2.600	0.000	0.000	0.000	0.001	-	-						-	-				0.000	0.000	0.000	1.56	-	-				-	-					0.026	
2.800	0.000	0.000	0.000	0.001	-	-						-	-				0.000	0.000	0.000	1.76	-	-				-	-					0.028	
3.000	0.000	0.000	0.000	0.001	-	-						-	-				0.000	0.000	0.000	1.96	-	-				-	-					0.030	
3.200	0.000	0.000	0.000	0.001	-	-						-	-				0.000	0.000	0.000	2.16	-	-				-	-					0.032	
3.400	0.000	0.000	0.000	0.001	-	-						-	-				0.000	0.000	0.000	2.36	-	-				-	-					0.034	
3.600	0.000	0.000	0.000	0.001	-	-						-	-				0.000	0.000	0.000	2.56	-	-				-	-					0.036	
3.800	0.000	0.000	0.000	0.001	-	-						-	-				0.000	0.000	0.000	2.76	-	-				-	-					0.038	
4.000	0.000	0.000	0.000	0.007	-	-						-	-				0.000	0.000	0.000	2.96	-	-				-	-					0.040	
4.400	0.000	0.000	0.000	0.002	-	-						-	-				0.000	0.000	0.000	3.36	-	-				-	-					0.044	
4.800	0.000	0.000	0.000	0.001	-	-						-	-				0.000	0.000	0.000	3.76	-	-				-	-					0.048	
<b>Σύνολα:</b>					0	50							0	0	0	0					0	0					0	0	0	0			
<b>Αριθμός Πράξεων:</b>					0								0	0							0.00						0	0					

Προϊόν Δανεισμού	Υποκείμενος Τίτλος	Πολυμερείς Συναλλαγές[1]				Διμερείς Συναλλαγές[2]		Δανεισμός Τίτλων μέσω ΟΤC[3]
		Ανοιχτές θέσεις[5]	Προσφερόμενη ποσότητα	Μ.Σ.Τ[4]	Όγκος συναλλαγών	Μ.Σ.Τ[4]	Όγκος συναλλαγών	Όγκος συναλλαγών
ALPHABOR	ALPHA BANK (ΚΟ)	8,589	---	---	---	---	---	57,167,448
TATTBOR	ATTICA BANK A.T.E. (ΚΟ)	14,603	---	---	---	---	---	370
CENERBOR	CENERGY HOLDINGS (ΚΑ)	400	---	---	---	---	---	---
EEEBOR	COCA-COLA HBC AG (ΚΟ)	2	---	---	---	---	---	70,546
EUROBBOR	EUROBANK HOLDINGS (ΚΟ)	50,000	---	---	104,131	2.72%	---	84,516,746
FFGRPBOR	FOLLI-FOLLIE (ΚΟ)	---	---	---	---	---	---	1,120,847
FOYRKBOR	FOURLIS ΣΥΜΜΕΤΟΧΩΝ (ΚΟ)	3,000	---	---	---	---	---	23,892
INTRKBOR	INTRACOM HOLDINGS (ΚΟ)	2,100	---	---	---	---	---	---
BELABOR	JUMBO (ΚΟ)	17,700	---	---	---	---	---	78,098
LAMDABOR	LAMDA DEVELOPMENT(ΚΟ)	930	---	---	---	---	---	40,328
MIGBOR	MARFIN INVESTMENT GROUP (ΚΟ)	---	---	---	---	---	---	794,474
QUALBOR	QUALITY & RELIABILITY (ΚΟ)	---	---	---	---	---	---	---
TITCBOR	TITAN CEMENT (ΚΑ)	21,180	---	---	---	---	---	211,032
VIQBOR	VIQHALCO SA/NV (ΚΑ)	400	---	---	---	---	---	---
ADMIEBOR	ΑΔΜΗΕ ΣΥΜΜΕΤΟΧΩΝ Α.Ε. (ΚΟ)	17,334	---	---	---	---	---	157,344
AEGBOR	ΑΕΡΟΠΟΡΙΑ ΑΙΓΑΙΟΥ (ΚΟ)	3,430	---	---	---	---	---	54,074
ALMYBOR	ΑΛΟΥΜΥΛΑ (ΚΟ)	---	---	---	---	---	---	---
GEKTERNABOR	ΓΕΚ ΤΕΡΝΑ (ΚΟ)	5,800	---	---	---	---	---	35,193
PPCBOR	ΔΕΗ (ΚΟ)	10,000	---	---	---	---	---	5,856,553
ETEBOR	ΕΘΝΙΚΗ ΤΡΑΠΕΖΑ (ΚΟ)	31,129	---	---	---	---	---	13,580,738
ELLAKTORBOR	ΕΛΛΑΚΤΩΡ (ΚΟ)	---	---	---	---	---	---	187,898
EXAEBOR	ΕΛΛΗΝ. ΧΡΗΜΑΤΙΣΤΗΡΙΑ-Χ.Α. (ΚΟ)	94,500	---	---	---	---	---	163,165
ELREBOR	ΕΛΛΗΝΙΚΑ ΠΕΤΡΕΛΑΙΑ (ΚΟ)	4,500	---	---	---	---	---	70,217
EYDAPBOR	ΕΥΔΑΠ (ΚΟ)	200	---	---	---	---	---	232,781
INLOTBOR	ΙΝΤΡΑΛΟΤ (ΚΟ)	500	---	---	---	---	---	104,512
MOHBOR	ΜΟΤΟΡ ΟΙΛ (ΚΟ)	3,900	---	---	---	---	---	10,420
MYTILBOR	ΜΥΤΙΛΗΝΑΙΟΣ (ΚΟ)	1,500	---	---	---	---	---	25,742
PRABOR	ΟΛΠ (ΚΟ)	250	---	---	---	---	---	2,901
OPAPBOR	ΟΠΑΠ (ΚΟ)	53,350	---	---	---	---	---	1,307,593
HTQBOR	ΟΤΕ (ΚΟ)	6,017	---	---	---	---	---	535,504
TPEIRBOR	ΠΕΙΡΑΙΩΣ ΤΡΑΠΕΖΑ (ΚΟ)	30,079	---	---	---	---	6,000 6.50%	19,167,667

**Σημειώσεις Προϊόντων Δανεισμού**

[1] - Πολυμερείς Συμβάσεις Δανειοδοσίας των μεθόδων 8-1, 8-2 και 8-3-3 (σύμφ. Με Αποφ.17 ΔΣ του Χρηματιστηρίου).

[2] - Διμερείς Συμβάσεις Δανειοδοσίας των μεθόδων 8-3-1 και 8-3-2 (σύμφ. Με Αποφ. 20 ΔΣ του Χρηματιστηρίου).

[3] - Τα στοιχεία Συναλλαγής Δανεισμού Τίτλων μέσω ΟΤC δηλώνονται από τους χειριστές ΣΑΤ και αφορούν τις ποσότητες που έχουν καταγραφεί στο ΣΑΤ έως και τη προηγούμενη εργάσιμη ημέρα.

[4] - Μ.Σ.Τ.: - Μέση Σταθμισμένη Τιμή (ως προς τα τεμάχια)

[5] - Τα στοιχεία αφορούν σε ανοιχτές θέσεις πριν την έναρξη της συνεδρίασης

Προϊόν Δανεισμού	Υποκείμενος Τίτλος	Πολυμερείς Συναλλαγές[1]					Διμερείς Συναλλαγές[2]		Δανεισμός Τίτλων μέσω OTC[3]
		Ανοιχτές θέσεις[5]	Προσφερόμενη ποσότητα	Μ.Σ.Τ[4]	Όγκος συναλλαγών	Μ.Σ.Τ[4]	Όγκος συναλλαγών	Μ.Σ.Τ[4]	Όγκος συναλλαγών
PLAISBOR	ΠΛΑΙΣΙΟ COMPUTERS (ΚΟ)	---	---	---	---	---	---	---	4,000
SARBOR	ΣΑΡΑΝΤΗΣ ΓΡ. (ΚΟ)	---	---	---	---	---	---	---	16,512
TENERGYBOR	ΤΕΡΝΑ ΕΝΕΡΓΕΙΑΚΗ (ΚΟ)	750	---	---	---	---	---	---	24,592

**Σημειώσεις Προϊόντων Δανεισμού**

[1] - Πολυμερείς Συμβάσεις Δανειοδοσίας των μεθόδων 8-1, 8-2 και 8-3-3 (σύμφ. Με Αποφ.17 ΔΣ του Χρηματιστηρίου).

[2] - Διμερείς Συμβάσεις Δανειοδοσίας των μεθόδων 8-3-1 και 8-3-2 (σύμφ. Με Αποφ. 20 ΔΣ του Χρηματιστηρίου).

[3] - Τα στοιχεία Συναλλαγές Δανεισμού Τίτλων μέσω OTC δηλώνονται από τους χειριστές ΣΑΤ και αφορούν τις ποσότητες που έχουν καταγραφεί στο ΣΑΤ έως και τη προηγούμενη εργάσιμη ημέρα.

[4] - Μ.Σ.Τ.: - Μέση Σταθμισμένη Τιμή (ως προς τα τεμάχια)

[5] - Τα στοιχεία αφορούν σε ανοιχτές θέσεις πριν την έναρξη της συνεδρίασης



**Κωδικόι και ονομασίες Κλάδων Οικονομικής Δραστηριότητας του Χρηματιστηρίου Αθηνών**

12003 - Διαπραγματεύσιμα Αμοιβαία Κεφάλαια	10101010 Υπηρεσίες Ηλεκτρονικών Υπολογιστών
10101015 Λογισμικό	10102030 Υλικό Υπολογιστών
15101010 Εξοπλισμός Τηλεπικοινωνιών	15102015 Υπηρεσίες Τηλεπικοινωνιών
20101010 Υγειονομικές Μονάδες	20101025 Υπηρεσίες Υγείας
20102010 Ιατρικός Εξοπλισμός	20103015 Φαρμακευτικά Προϊόντα
30101010 Τράπεζες	30202000 Διαφοροποιημένες Χρηματοοικονομικές Υπηρεσίες
30202010 Διαχείριση Κεφαλαίων & Θεματοφύλακες	30202015 Επενδυτικές Υπηρεσίες
30302010 Γενικές Ασφάλειες	30302015 Μεσίτες Ασφαλίσεων
35101010 Συμμετοχές & Ανάπτυξη Ακίνητης Περιουσίας	35101015 Υπηρεσίες Ακίνητης Περιουσίας
35102000 Διαφοροποιημένες Α.Ε.Ε.Α.Π.	35102030 Α.Ε.Ε.Α.Π. Επαγγελματικών Χώρων
40201040 Υπηρεσίες Ενοικίασης και Χρηματοδοτικής Μίσθωσης	40202010 Κατασκευή Κατοικιών
40202015 Έπιπλα	40202020 Οικιακές Συσκευές
40203040 Ηλεκτρονική Ψυχαγωγία	40203045 Παιχνίδια
40204020 Ρούχα και Αξεσουάρ	40301010 Ψυχαγωγία
40301030 Εκδόσεις	40301035 Ραδιοτηλεοπτικοί Φορείς
40401010 Διαφοροποιημένοι Έμποροι	40401020 Εμπόριο Ενδυμάτων
40401025 Εμπόριο Προϊόντων Οικιακής Βελτίωσης	40401030 Εξειδικευμένο Λιανικό Εμπόριο
40501010 Αεροπορικές Εταιρείες	40501015 Ταξίδια & Τουρισμός
40501020 Τυχερά Παιχνίδια	40501025 Ξενοδοχεία & Πανσιόν
45101015 Απόσταξη & Οينوπαραγωγή	45101020 Αναψυκτικά
45102010 Γεωργεία, Αλιεία, Εκτροφή και Φυτείες	45102020 Τρόφιμα
45103010 Καπνός	45201010 Λιανικό & Χονδρικό Εμπόριο Τροφίμων
45201020 Είδη Προσωπικής Φροντίδας	50101010 Κατασκευές
50101030 Τσιμέντα	50101035 Άλλα Οικοδομικά Υλικά
50202010 Ηλεκτρικά Εξαρτήματα	50203000 Διαφοροποιημένες Βιομηχανίες
50203015 Πλαστικά	50203030 Υλικά Συσκευασίας
50204000 Μηχανήματα Βιομηχανικού Εξοπλισμού	50204020 Μηχανήματα Κατασκευών
50205010 Προμηθευτές Βιομηχανίας	50205020 Υποστηρικτικές Υπηρεσίες προς Επιχειρήσεις
50205030 Υπηρεσίες Μαζικής Εκτύπωσης	50206015 Εμπορικά Οχήματα & Ανταλλακτικά
50206030 Θαλάσσιες Μεταφορές	50206060 Υπηρεσίες Μεταφορών
55101000 Διαφοροποιημένα Υλικά	55101020 Κλωστοϋφαντουργικά Προϊόντα
55102000 Ορυχεία	55102010 Σίδηρος & Χάλυβας
55102015 Μεταλλουργία	55102035 Αλουμίνιο
60101000 Καθετοποιημένες Εταιρ. Πετρελαίου & Φυσικού Αερίου	60101020 Διυλιστήρια & Εμπορία Πετρελαιοειδών
65101010 Εναλλακτική Ηλεκτρική Ενέργεια	65101015 Συμβατική Ηλεκτρική Ενέργεια
65102030 Ύδρευση	



**ATHEX**  
Athens Stock Exchange

Λεωφ. Αθηνών 110 104 42 Αθήνα  
110, Athinon Ave. GR 104 42 Athens  
tel. (+30)210-33.66.800, fax (+30)210-33.66.101  
[www.athexgroup.gr](http://www.athexgroup.gr)