

20

Ημερήσιο Δελτίο
Συναλλακτικής Δραστηριότητας

Daily Official List
of Trading Activity

Τρίτη, 19 Μαΐου, 2020

Έτος: 141 Αύξων Αριθμός Συνεδρίασης: 91



ATHEXGROUP
Athens Exchange Group

Αποποίηση Ευθύνης:

Η εταιρεία Ελληνικά Χρηματιστήρια-Χρηματιστήριο Αθηνών Ανώνυμη Εταιρεία Συμμετοχών καταβάλλει κάθε δυνατή προσπάθεια ώστε να διασφαλίσει ότι οι πληροφορίες και τα λοιπά στοιχεία που εμφανίζονται στο Ημερήσιο Δελτίο Τιμών (Η.Δ.Τ.) είναι ορθά και πλήρη αλλά δεν έχει καμία ευθύνη για ενδεχόμενο λάθος ή παράλειψη στοιχείων και / ή ευθύνη σχετικά με την ακρίβεια, αξιοπιστία, επικαιροποίηση και πληρότητα των παραπάνω πληροφοριών και στοιχείων ή ευθύνη προερχόμενη άμεσα ή έμμεσα από την χρήση των παραπάνω πληροφοριών.

Η Εταιρία δεν έχει καμία ευθύνη για την ακρίβεια των στοιχείων που περιλαμβάνονται στις ανακοινώσεις των εισηγμένων εταιρειών. Πιθανές προσβολές δικαιωμάτων τρίτων από το περιεχόμενο των ανακοινώσεων συνιστούν αποκλειστική ευθύνη του αποστολέα των ανακοινώσεων.

Όλα τα αναγραφόμενα στο Η.Δ.Τ. στοιχεία παρέχονται μόνον για τους σκοπούς της πληροφόρησης και δεν συνιστούν παροχή επενδυτικών συμβουλών ή πρόσκληση για επένδυση σε κινητές αξίες που διαπραγματεύονται στο Χρηματιστήριο Αθηνών.

Αναγνωρίζεται και συμφωνείται ότι όλα τα δικαιώματα επί των πληροφοριών που εμφανίζονται στο Η.Δ.Τ. θα αποτελούν κυριότητα της εταιρίας και οποιοδήποτε άλλο δικαίωμα συμπεριλαμβανομένου του δικαιώματος πνευματικής ιδιοκτησίας, σήματος κλπ. ανήκουν στο Χρηματιστήριο Αθηνών.

Τα ανωτέρω στοιχεία αποτελούν ιδιοκτησία της Εταιρίας και προστατεύονται σύμφωνα με τις διατάξεις περί πνευματικής ιδιοκτησίας. Απαγορεύεται α) η με οποιοδήποτε τρόπο ή μέσο αναπαραγωγή, αναδημοσίευση, τροποποίηση, αντιγραφή, πώληση, μετάδοση ή διανομή του συνόλου ή μέρους τους, χωρίς αναφορά στην πηγή και β) η εμπορική εκμετάλλευση των στοιχείων από τρίτους.

Η Εταιρία δεν φέρει καμία ευθύνη προερχόμενη άμεσα ή έμμεσα από χρήση ή τυχόν αλλοίωση των ανωτέρω στοιχείων όταν αυτά χρησιμοποιούνται από

Ελληνικά Χρηματιστήρια - Χρηματιστήριο Αθηνών Α.Ε. Συμμετοχών

Λεωφόρος Αθηνών 110, 10442 Αθήνα, Τηλ: (210) 33.66.800, Fax: (210) 32.13.938

www.athexgroup.gr

Χρηματιστηριακό Κέντρο Θεσσαλονίκης

Κατούνη 16-18, Θεσ/νίκη 546 25, Τηλ: (2310) 567.667, Fax: (2310) 530.455

Συνεγγυητικό Κεφάλαιο Εξασφάλισης Επενδυτικών Υπηρεσιών

Φειδίου 14-16, Αθήνα 106 78, Τηλ: (210) 33.04.682, Fax: (210) 33.04.155

Επιτροπή Κεφαλαιαγοράς

Κολοκοτρώνη 1 & Σταδίου 1, Αθήνα 105 62, Τηλ: (210) 33.77.100, Fax: (210) 33.77.173

Πίνακας Περιεχομένων

Ενότητα 1: Στατιστικά Στοιχεία Χρεογράφων, Παραγώγων και Δανεισμού

- Οι Αγορές Χρεογράφων Παραγώγων Δανεισμού
- Χρηματιστηριακοί Δείκτες
- Αναλυτικά Στοιχεία Συναλλαγών Αγοράς Χρεογράφων
- Στοιχεία Συναλλαγών Κλάδων Χρηματιστηρίου Αθηνών & Χρηματοοικονομικών Προϊόντων (Δ.Α.Κ.)
- Οι 10 Μετοχές με τη μεγαλύτερη Άνοδο & Πτώση
- Αναλυτικά Στοιχεία Συναλλαγών Αγοράς Παραγώγων

Ενότητα 2: Αναλυτικά Στοιχεία Συναλλαγών Χρεογράφων

- Αναλυτικά Στοιχεία Συναλλαγών Χρεογράφων
- Σημειώσεις Χρεογράφων

Ενότητα 3: Στοιχεία Συναλλαγών Χρεογράφων

- Στοιχεία Συναλλαγών Πακέτων
- Στοιχεία Συναλλαγών Δικαιωμάτων

- Στοιχεία Δανεισμού Τίτλων
- Στοιχεία Συναλλαγών Εκποιήσεων
- Στοιχεία Συναλλαγών Εκποιήσεων Ενσώματων Ονομαστικών Μετοχών
- Στοιχεία Ενεργητικού Διαπραγματεύσιμων Αμοιβαίων Κεφαλαίων (Δ.Α.Κ.)
- Χαρακτηριστικά Διαπραγματεύσιμων Αμοιβαίων Κεφαλαίων (Δ.Α.Κ.)

Ενότητα 4: Ανακοινώσεις

Ενότητα 5: Ομόλογα Διαπραγματεύσιμα στην Αγορά Αξιών Σταθερού Εισοδήματος

- Ομολογιακά Δάνεια Επιχειρήσεων – Οργανωμένη Αγορά (Μετατρέψιμα)
- Ομολογιακά Δάνεια Επιχειρήσεων – Οργανωμένη Αγορά (Μη Μετατρέψιμα)
- Ομόλογα Ελληνικού Δημοσίου
- Έντοκα Γραμμάτια & Zero Coupon Ομόλογα Ελληνικού Δημοσίου
- Ομόλογα Ελληνικού Δημοσίου Διαπραγματεύσιμα με τη Μέθοδο Εκφώνησης - Αντιφώνησης
- Ομόλογα Κρατικών Τραπεζών

Ενότητα 6: Πρόσθετα Στοιχεία Ενημέρωσης

- Πίνακας Μελών Χρηματιστηρίου Αθηνών και Μελών ΕΤ.ΕΚ.
- Πίνακας Μετοχών Υπό Ειδική Διαπραγμάτευση
- Γνωστοποιήσεις Συναλλαγών - Κατάλογος Υπόχρεων Προσώπων

Ενότητα 7: Αναλυτικά Στοιχεία Συναλλαγών Αγοράς Παραγώγων

- Συμβόλαια Μελλοντικής Εκπλήρωσης σε Δείκτες
- Συμβόλαια Μελλοντικής Εκπλήρωσης σε Μετοχές
- Δικαιώματα Προαίρεσης σε Δείκτες
- Δικαιώματα Προαίρεσης σε Μετοχές
- Στοιχεία Συναλλαγών Προϊόντων Δανεισμού

Παράρτημα Α: Κωδικοί και ονομασίες Κλάδων Οικονομικής Δραστηριότητας του Χρηματιστηρίου Αθηνών

Οι Αγορές Χρεογράφων Παραγώγων Δανεισμού

Γενικός Δείκτης Τιμών και Αξία Συναλλαγών Μετοχών και Παραγώγων

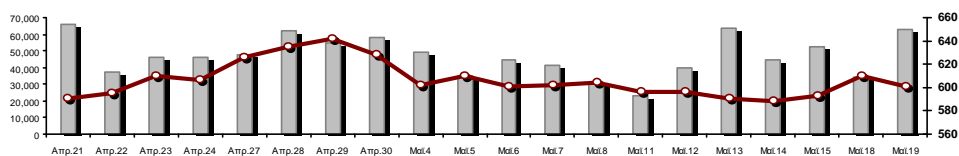

■ Αξία Συναλλαγών Χρεογράφων με Πακέτα Μεθόδου 6-1 (χιλ. €) ■ Γενικός Δείκτης Τιμών Χ.Α. | % ημερ μετβλ

Κεφαλαιοποίηση Χ.Α. (εκατ €) **:	41,955.17		Συνολικές Ανοικτές Θέσεις σε Παράγωγα	197,500
Ημερήσια μεταβολή: εκατ. € %	-589.96	-1.39%	Ανοικτές θέσεις σε ΣΜΕ επί Δεικτών % ημερ μετβλ	3,151 -0.47%
Μέση ετήσια Κεφ/ποίηση: εκατ. € % Μετβλ. Μέση προηγ. έτος	50,561.96	-7.71%	Ανοικτές θέσεις σε ΣΜΕ επί μετοχών % ημερ μετβλ	192,729 1.37%
Γενικός Δείκτης Τιμών Χ.Α. % ημερ μετβλ	601.16	-1.37%	Ανοικτές θέσεις σε Δικαιώματα επί Δεικτών % ημερ μετβλ	762 -2.81%
Κεφαλαιοποίηση Γενικού Δείκτη (εκατ. €)	36,786.06		Ανοικτές θέσεις σε Δικαιώματα επί μετοχών % ημερ μετβλ	858 2.51%
Ημερήσια μεταβολή (εκατ. €)	-598.19			
Αξία Συναλλαγών Χρεογράφων με Πακέτα Μεθόδου 6-1 (χιλ. €)	62,947.06		Πλήθος Συμβολαίων Παραγώγων:	40,583
Ημερήσια μεταβολή: %	28,863.81	84.69%	Ημερήσια μεταβολή: τμχ %	21,205 109.43%
Μέση Αξία Συν/γών ΥΙD: χιλ. € % Μετβλ Μέση προηγ. έτος	72,826.95	10.67%	Μέσος Όγκος Συμβ. ΥΙD: % Μετβλ Μέσο προηγ. Έτος	32,590 -22.21%
Αξία Συναλλαγών Πακέτων Μεθόδου 6-1 (χιλ. €)	8,765.50		Πλήθος Πράξεων Παραγώγων:	2,630
Αξία Συναλλαγών Πακέτων Μεθόδου 6-2 & 6-3 (χιλ. €)	113.09		Ημερήσια μεταβολή: πλήθος %	1,083 70.01%
Αξία Συναλλαγών Ομολόγων (χιλ.€)	526.66		Μέσο Πλήθος Πράξεων ΥΙD: % Μετβλ Μέσο προηγ. Έτος	2,745 -3.65%
Όγκος Συναλλαγών Χρεογράφων με Πακέτα Μεθόδου 6-1 (χιλ. Τμχ)	77,015.15		Συνολικές Ανοικτές Θέσεις σε Δανεισμό	315,664
Ημερήσια μεταβολή: χιλ. τμχ %	48,856.95	173.51%	Ημερήσια μεταβολή: τμχ %	16,346 5.46%
Μέσος Όγκος Συν/γών ΥΙD: % Μετβλ Μέσο προηγ. Έτος	41,331.85	30.19%	Πλήθος Συναλλαγών Δανεισμού (Πολυμερής/Διμερής)	66,479
Όγκος Συναλλαγών Πακέτων Μεθόδου 6-1 (χιλ. Τεμάχια)	18,800.54		Ημερήσια μεταβολή: τμχ %	48,546
Όγκος Συναλλαγών Πακέτων Μεθόδου 6-2 & 6-3 (χιλ. Τεμάχια)	10.43		Πλήθος Πολυμερών Συναλλαγών	66,479
Όγκος Συναλλαγών Ομολόγων	550,184		Πλήθος Διμερών Συναλλαγών	0
Πλήθος Πράξεων Χρεογράφων με Πακέτα Μεθόδου 6-1	40,089		Πλήθος Πράξεων Δανεισμού:	11
Ημερήσια μεταβολή: πλήθος %	16,371	69.02%	Ημερήσια μεταβολή: %	2
Μέσο Πλήθος Πράξεων ΥΙD: % Μετβλ Μέσο προηγ. Έτος	35,542	30.92%	Πλήθος Πράξεων Πολυμερών Συναλλαγών	11
Πλήθος πακέτων Μεθόδου 6-1	12		Πλήθος Πράξεων Διμερών Συναλλαγών	0
Πλήθος πακέτων Μεθόδου 6-2 & 6-3	1			
Πλήθος συναλλαγών Ομολόγων	72			

Κεφαλαιοποίηση Χ.Α. (εκατ €) **

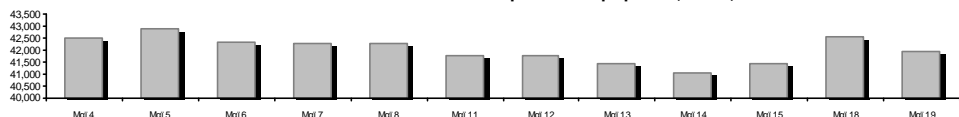

Ημερήσια Διακύμανση Γενικού Δείκτη Τιμών Χρηματιστηρίου Αθηνών

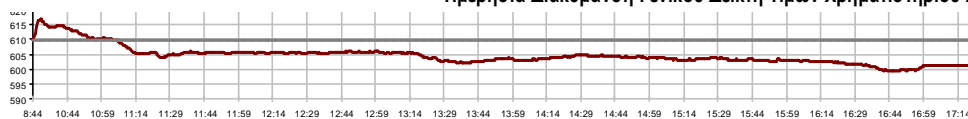

■ Γενικός Δείκτης Τιμών Χ.Α. την 18/05/2020

■ Ημερήσια Διακύμανση Γενικού Δείκτη Τιμών Χ.Α. την 19/05/2020

Χρηματιστηριακοί Δείκτες

Όνομασία Δείκτη	19/05/2020	18/05/2020	Δ μον.	Δ %	Κατώτερη	Ανώτερη	Κατ.έτους	Ανωτ.έτους	Ετησ. μεταβ.
Γενικός Δείκτης Τιμών Χ.Α.	601.16	609.52	-8.36	-1.37%	599.31	616.73	469.55	949.20	-34.42%
FTSE/Χ.Α. Large Cap	1,436.74	1,463.99	-27.25	-1.86%	1,431.36	1,480.81	1,135.79	2,371.26	-37.48%
FTSE/Χ.Α. Mid Cap	827.97	833.63	-5.66	-0.68%	826.34	842.08	659.09	1,298.86	-30.72%
FTSE/Χ.Α.-Χ.Α.Κ. Τραπεζικός Δείκτης	205.95	218.39	-12.44	-5.70%	204.02	227.03	199.24	673.55	-69.26%
FTSE/Χ.Α. Υψηλής Μερισματικής Απόδοσης	2,262.78	2,266.10	-3.32	-0.15%	2,245.65	2,284.99	1,730.40	3,015.23	-23.07%
FTSE/Χ.Α. Διεθνούς Δραστηριοποίησης Plus	1,683.01	1,677.43	5.58	0.33%	1,668.48	1,693.47	1,269.53	2,435.50	-27.42%
FTSE/Χ.Α. Διεθνούς Δραστηριοποίησης	1,923.96	1,923.56	0.40	0.02%	1,911.47	1,940.47	1,458.31	2,560.38	-22.50%
FTSE/Χ.Α. Mid & Small Cap Θεμελιωδών Μεγεθών	2,306.65	2,316.95	-10.30	-0.44%	2,298.32	2,327.37	2,028.59	3,205.70	-22.48%
Δείκτης ATHEX Select Plus	2,217.60	2,246.57	-28.97	-1.29%	2,215.88	2,273.30	1,698.34	3,182.42	-26.02%
Δείκτης ATHEX Select	2,276.69	2,282.06	-5.37	-0.24%	2,269.16	2,310.23	1,734.15	3,581.16	-30.44%
Δείκτης Τιμών Μεσαίας & Μικρής Κεφαλαιοπ. Χ.Α.	4,819.25	4,790.21	29.04	0.61%	4,783.67	4,833.52	3,964.16	6,324.97	-18.83%
FTSE/Χ.Α. Δείκτης Αγοράς	357.14	363.73	-6.59	-1.81%	355.85	367.82	282.92	587.56	-37.21%
Δείκτης FTSE Med	4,025.17	3,839.07	186.10	4.85%			3,062.99	5,342.28	-19.16%
Δείκτης Συνολικής Απόδοσης Γενικού Δείκτη Χ.Α.	987.64	1,001.37	-13.73	-1.37%	984.60	1,013.21	770.25	1,557.05	-33.96%
FTSE/Χ.Α. Large Cap Συνολικής Απόδοσης	2,151.85	2,192.66	-40.81	-1.86%			1,760.89	3,542.27	-36.96%
FTSE/Χ.Α. Large Cap Net Συνολικής Απόδοσης	657.32	669.79	-12.47	-1.86%	654.86	677.49	519.48	1,084.55	-36.99%
FTSE/Χ.Α. Mid Cap Συνολικής Απόδοσης	1,010.90	1,017.80	-6.90	-0.68%			818.92	1,582.98	-30.61%
FTSE/Χ.Α.-Χ.Α.Κ. Τραπεζικός Δείκτης Συνολ. Απόδ.	180.35	191.24	-10.89	-5.69%			177.64	588.56	-69.26%
Ελληνικός Δείκτης Mid & Small Cap	929.54	934.56	-5.02	-0.54%	925.53	944.29	701.19	1,312.90	-25.84%
FTSE/Χ.Α. Τράπεζες	272.11	288.55	-16.44	-5.70%	269.56	299.96	263.25	889.92	-69.26%
FTSE/Χ.Α. Ασφάλειες	1,454.98	1,486.87	-31.89	-2.14%	1,423.09	1,490.86	1,076.29	2,088.80	-28.15%
FTSE/Χ.Α. Χρηματοοικονομικές Υπηρεσίες	696.62	709.33	-12.71	-1.79%	696.43	720.80	548.44	1,123.81	-30.12%
FTSE/Χ.Α. Βιομηχανικά Προϊόντα & Υπηρεσίες	1,801.77	1,787.81	13.96	0.78%	1,772.12	1,810.44	1,302.84	2,712.84	-29.66%
FTSE/Χ.Α. Εμπόριο	41.68	42.41	-0.73	-1.72%	40.54	42.41	38.18	75.77	-40.15%
FTSE/Χ.Α. Ακίνητης Περιουσίας	4,025.81	4,133.97	-108.16	-2.62%	4,022.71	4,176.07	2,945.19	5,826.74	-26.34%
FTSE/Χ.Α. Προσωπικά & Οικιακά Προϊόντα	8,014.90	7,984.93	29.97	0.38%	7,919.81	8,070.88	5,596.91	10,280.00	-18.30%
FTSE/Χ.Α. Τρόφιμα & Ποτά	7,726.61	7,998.16	-271.55	-3.40%	7,710.52	8,017.54	5,768.28	13,004.12	-31.40%
FTSE/Χ.Α. Πρώτες Ύλες	4,038.86	4,020.50	18.36	0.46%	3,985.75	4,040.62	2,713.19	7,435.44	-37.46%
FTSE/Χ.Α. Κατασκευές & Υλικά	1,981.76	2,039.71	-57.95	-2.84%	1,969.15	2,067.85	1,403.78	3,344.96	-35.72%
FTSE/Χ.Α. Πετρέλαιο & Αέριο	3,329.99	3,270.45	59.54	1.82%	3,269.35	3,331.77	2,268.39	5,154.35	-34.04%
FTSE/Χ.Α. Χημικά	7,277.81	7,442.79	-164.98	-2.22%	7,270.40	7,487.23	5,513.26	9,442.19	-17.90%
FTSE/Χ.Α. Ταξίδια & Αναψυχή	1,285.80	1,311.11	-25.31	-1.93%	1,269.71	1,316.66	904.20	2,084.49	-33.71%
FTSE/Χ.Α. Τεχνολογία	739.53	743.42	-3.89	-0.52%	736.18	751.31	537.98	1,029.21	-17.87%
FTSE/Χ.Α. Τηλεπικοινωνίες	3,371.90	3,385.66	-13.76	-0.41%	3,355.38	3,410.43	2,480.07	3,960.95	-14.10%
FTSE/Χ.Α. Υπηρεσίες Κοινής Ωφέλειας	2,807.41	2,794.09	13.32	0.48%	2,772.50	2,824.64	1,865.80	3,447.76	-11.87%
FTSE/Χ.Α. Υγεία	448.78	448.78	0.00	0.00%	448.78	448.78	395.48	508.96	-11.10%
Δείκτης Όλων των Μετοχών Χ.Α.	147.53	149.62	-2.09	-1.40%	147.53	147.53	122.81	223.49	-31.59%
Ελληνικός Δείκτης Εταιρικών Ομολόγων	110.98	110.46	0.52	0.47%			106.56	121.22	-7.73%
Ελληνικός Δείκτης Τιμών Εταιρικών Ομολόγων	87.12	86.74	0.39	0.45%			84.04	96.15	-8.97%

Σημείωση 1: Το κλείσιμο των Δεικτών FTSE/Med 100, Ελληνικός Δείκτης Εταιρικών Ομολόγων και, Ελληνικός Δείκτης Τιμών Εταιρικών Ομολόγων αφορούν την συνεδρίαση της 15/05/2020.

Σημείωση 2: Ο Ελληνικός Δείκτης Mid & Small Cap είναι Customized δείκτης υπολογιζόμενος από το Χρηματιστήριο Αθηνών.

Χρηματιστηριακοί Δείκτες

Δείκτης FTSE/Large Cap

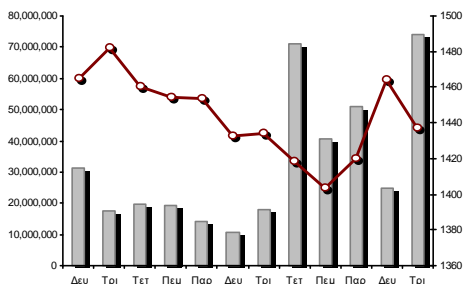

19/05/2020: -1.86% FTSE/X.A. Mid Cap

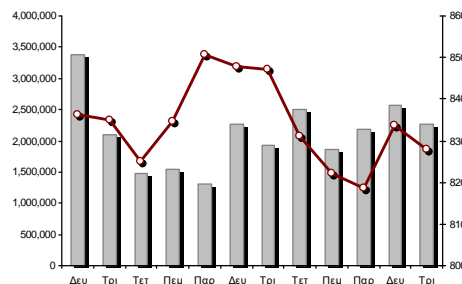

19/05/2020: -0.68%

FTSE/X.A. Διεθνούς Δραστηριοποίησης Plus

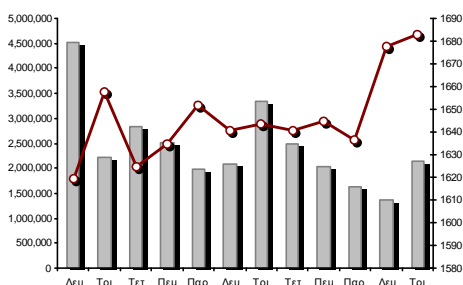

19/05/2020: 0.33% FTSE/X.A. Διεθνούς Δραστηριοποίησης

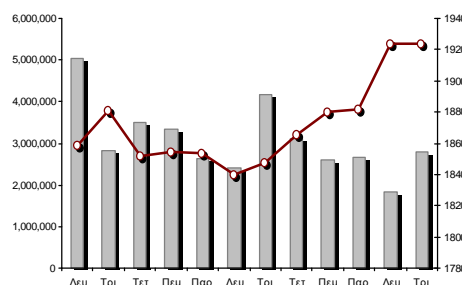

19/05/2020: 0.02%

Δείκτης FTSE/X.A. Mid & Small Cap Θεμελιωδών Μεγεθών 19/05/2020: -0.44%

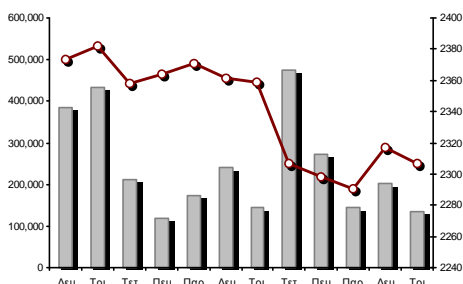

Δείκτης Τιμών Μεσαίας & Μικρής Κεφαλαιοπ. Χ.Α.

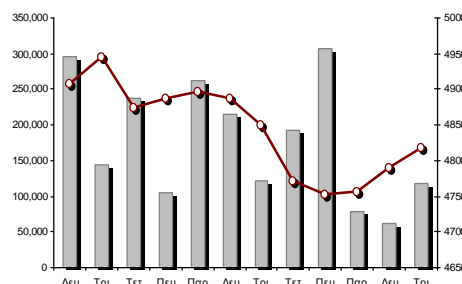

19/05/2020: 0.61%

■ Όγκος συναλλαγών δεικτών

— Τιμές κλεισίματος δεικτών

Αναλυτικά Στοιχεία Συναλλαγών Αγοράς Χρεογράφων

	Όλα τα Χρεόγραφα	Κύρια Αγορά	Επιτήρηση	Διαπραγματεύσιμα Αμοιβαία Κεφάλαια
Σύνολα	114	104	9	1
Ανοδικές / Καθοδικές / Σταθερές:	38 / 46 / 30	37 / 45 / 22	1 / 0 / 8	0 / 1 / 0
Κεφαλαιοποίηση Χ.Α. (εκατ €) **	41,955.17	41,691.81	263.36	
Μέση Ημερήσια Αξία Συνγών (χιλ. €)	72,826.95	72,749.81	94.75	72.37
Αξία Συναλλαγών	63,060.15	63,025.94	32.03	2.17
Κύριος Πίνακας:	54,181.56	54,147.35	32.03	2.17
Προσυμφωνημένων Συναλλαγών 6_1_2_3:	8,878.59	8,878.59	0.00	0.00
Πίνακας Εκποιήσεων:	0.00	0.00	0.00	0.00
Πίνακας Ειδικών Όρων:	0.00	0.00	0.00	0.00
Μέσος Ημερήσιος Όγκος Συναλλαγών	41,331,845	40,761,215	590,987	3,722
Όγκος Συναλλαγών	77,025,583	76,728,730	296,708	145
Κύριος Πίνακας:	58,214,610	57,917,757	296,708	145
Προσυμφωνημένων Συναλλαγών 6_1_2_3:	18,810,973	18,810,973	0	0
Πίνακας Εκποιήσεων:	0	0	0	0
Πίνακας Ειδικών Όρων:	0	0	0	0
Μέσο Ημερήσιο Πλήθος Πράξεων	35,542	35,389	149	5
Αριθμός Πράξεων	40,090	40,007	76	7
Κύριος Πίνακας:	40,077	39,994	76	7
Προσυμφωνημένων Συναλλαγών 6_1_2_3:	13	13	0	0
Πίνακας Εκποιήσεων:	0	0	0	0
Πίνακας Ειδικών Όρων:	0	0	0	0

Στοιχεία Συναλλαγών Κλάδων Χρηματιστηρίου Αθηνών & Χρηματοοικονομικών Προϊόντων (Δ.Α.Κ.)

Κωδικός	Κλάδοι	Ανοδικές / Καθοδικές / Σταθερές	Αριθμός Πράξεων	Όγκος Συναλλαγών	Αξία Συναλλαγών	% στη Συνολική Αξία
12000	- Χρηματοοικονομικά Προϊόντα	0 / 1 / 0	7	145	2,173.92	0.00%
3510	- Ακίνητη Περιουσία	1 / 4 / 3	388	79,232	432,595.97	0.69%
3030	- Ασφάλειες	0 / 1 / 0	71	10,350	38,202.52	0.06%
5020	- Βιομηχανικά Προϊόντα & Υπηρεσίες	3 / 10 / 6	1,801	609,353	2,575,572.67	4.08%
4040	- Εμπόριο	1 / 2 / 1	218	95,700	321,962.45	0.51%
6010	- Ενέργεια	2 / 2 / 0	1,155	250,996	2,394,082.99	3.80%
4020	- Καταναλωτικά Προϊόντα & Υπηρεσίες	2 / 3 / 0	2,001	365,481	4,145,624.53	6.57%
5010	- Κατασκευές & Υλικά Κατασκευών	4 / 4 / 2	2,815	886,252	3,014,294.19	4.78%
4030	- Μέσα Ενμέρωσης	0 / 0 / 0	---	---	---	---
4520	- Προσωπική Φροντίδα, Φάρμακα & Παντοπωλεία	2 / 1 / 0	121	25,405	192,227.78	0.30%
5510	- Πρώτες Ύλες	7 / 2 / 2	481	164,563	296,615.72	0.47%
4050	- Ταξίδια και Αναψυχή	2 / 3 / 1	2,504	1,127,017	4,426,847.07	7.02%
1010	- Τεχνολογία	2 / 3 / 4	239	68,838	102,843.34	0.16%
1510	- Τηλεπικοινωνίες	1 / 2 / 2	2,102	614,119	6,587,407.31	10.45%
3010	- Τράπεζες	1 / 5 / 0	22,221	70,034,490	32,648,998.82	51.77%
4510	- Τρόφιμα, Ποτά & Καπνοβιομηχανίες	5 / 1 / 4	455	84,355	1,378,251.84	2.19%
2010	- Υγεία	0 / 0 / 3	19	21,061	11,193.09	0.02%
6510	- Υπηρεσίες Κοινής Ωφέλειας	4 / 1 / 0	2,777	1,290,456	3,935,779.08	6.24%
3020	- Χρηματοοικονομικές Υπηρεσίες	1 / 1 / 2	715	1,297,770	555,471.89	0.88%

Οι 10 Μετοχές με τη μεγαλύτερη Άνοδο & Πτώση

Κύρια Αγορά

Μετοχές με τη μεγαλύτερη Θετική μεταβολή τιμής	Τιμή κλεισ.	Μεταβ.	Μετοχές με τη μεγαλύτερη Αρνητική μεταβολή τιμής	Τιμή κλεισ.	Μεταβ.
ΚΛΟΥΚΙΝΑΣ - ΛΑΠΠΑΣ (ΚΟ)	0.506	3.69% #	ALPHA BANK (ΚΟ)	0.51	-7.61% α
ΜΟΤΟΡ ΟΪΛ (ΚΟ)	13.53	3.20% #	ΑΕΡΟΠΟΡΙΑ ΑΙΓΑΙΟΥ (ΚΟ)	4.77	-5.73% α
ΑΛΟΥΜΥΛ (ΚΟ)	0.726	1.68% #	ΕΘΝΙΚΗ ΤΡΑΠΕΖΑ (ΚΟ)	0.953	-5.64% α
ΑΒΑΞ Α.Ε. (ΚΟ)	0.4295	1.54% #	ΠΕΙΡΑΙΩΣ ΤΡΑΠΕΖΑ (ΚΟ)	1.04	-4.59% α
ΔΕΗ (ΚΟ)	2.638	1.46% #	EUROBANK HOLDINGS (ΚΟ)	0.306	-4.37% α
ΜΥΤΙΛΗΝΑΙΟΣ (ΚΟ)	6.92	1.39% #	ΡΕΒΟΪΛ (ΚΟ)	0.6	-4.15% α
ΤΕΡΝΑ ΕΝΕΡΓΕΙΑΚΗ (ΚΟ)	8.79	1.15% #	ΤΙΤΑΝ CEMENT (ΚΑ)	10.4	-4.06% α
MARFIN INVESTMENT GROUP (ΚΟ)	0.0582	1.04% #	ΑΤΤΙΚΑ BANK Α.Τ.Ε. (ΚΟ)	0.1914	-3.92% α
ΙΝΤΡΑΛΟΤ (ΚΟ)	0.122	0.83% #	COCA-COLA HBC AG (ΚΟ)	20.62	-3.46% α
ΕΛΒΑΛΧΑΛΚΟΡ (ΚΟ)	1.26	0.80% #	LAMDA DEVELOPMENT(ΚΟ)	6	-2.91% α

Μετοχές με τη μεγαλύτερη Αξία Συναλλαγών	Αξία (χιλ. €)	Μεταβ.	Μετοχές με το μεγαλύτερο Όγκο Συναλλαγών	Όγκος	Μεταβ.
EUROBANK HOLDINGS (ΚΟ)	13,728.19	-4.37% α	EUROBANK HOLDINGS (ΚΟ)	44,084,473	-4.37% α
ΕΘΝΙΚΗ ΤΡΑΠΕΖΑ (ΚΟ)	9,053.49	-5.64% α	ALPHA BANK (ΚΟ)	14,633,286	-7.61% α
ALPHA BANK (ΚΟ)	7,742.58	-7.61% α	ΕΘΝΙΚΗ ΤΡΑΠΕΖΑ (ΚΟ)	9,204,914	-5.64% α
ΟΤΕ (ΚΟ)	6,549.64	-0.41% α	ΠΕΙΡΑΙΩΣ ΤΡΑΠΕΖΑ (ΚΟ)	1,867,268	-4.59% α
ΟΠΑΠ (ΚΟ)	3,764.25	-1.61% α	MARFIN INVESTMENT GROUP (ΚΟ)	1,155,042	1.04% #
JUMBO (ΚΟ)	3,762.74	0.66% #	ΔΕΗ (ΚΟ)	935,583	1.46% #
ΔΕΗ (ΚΟ)	2,477.93	1.46% #	ΟΤΕ (ΚΟ)	533,876	-0.41% α
ΜΥΤΙΛΗΝΑΙΟΣ (ΚΟ)	2,132.36	1.39% #	ΟΠΑΠ (ΚΟ)	474,634	-1.61% α
ΤΙΤΑΝ CEMENT (ΚΑ)	2,034.00	-4.06% α	ΙΝΤΡΑΛΟΤ (ΚΟ)	429,151	0.83% #
ΠΕΙΡΑΙΩΣ ΤΡΑΠΕΖΑ (ΚΟ)	2,027.54	-4.59% α	ΕΛΛΑΚΤΩΡ (ΚΟ)	378,010	-2.84% α

Σημείωση: Απεικονίζονται οι Μετοχές που δεν ανήκουν στις Κατηγορίες Χαμηλής Διασποράς και Επιτήρησης και πραγματοποιήσαν κατά τη διάρκεια της συνεδρίασης Αξία Συναλλαγών μεγαλύτερη από 10,000 Ευρώ.

Αναλυτικά Στοιχεία Συναλλαγών Αγοράς Παραγώγων

	Αριθμός Πράξεων	Όγκος	Ανοικτές θέσεις
Σ.Μ.Ε. σε Δείκτες	275	1,615	3,151
FTSE/X.A. Large Cap	275	1,615	3,151
Σ.Μ.Ε. σε Μετοχές	2,349	38,892	192,729
ΑΔΜΗΕ ΣΥΜΜΕΤΟΧΩΝ Α.Ε. (ΚΟ)	32	157	2,861
ALPHA BANK (ΚΟ)	454	7,958	25,774
ΑΤΤΙΚΑ BANK Α.Τ.Ε. (ΚΟ)	0	0	341
COCA-COLA HBC AG (ΚΟ)	21	28	531
CENERGY HOLDINGS (ΚΑ)	5	21	2,177
ΕΛΛΑΚΤΩΡ (ΚΟ)	70	513	7,940
EUROBANK HOLDINGS (ΚΟ)	534	17,623	49,461
ΕΥΔΑΠ (ΚΟ)	6	17	153
FOURLIS ΣΥΜΜΕΤΟΧΩΝ (ΚΟ)	7	15	342
ΓΕΚ ΤΕΡΝΑ (ΚΟ)	59	176	2,474
ΕΛΛΗΝ. ΧΡΗΜΑΤΙΣΤΗΡΙΑ-Χ.Α. (ΚΟ)	7	33	1,451
ΕΛΛΗΝΙΚΑ ΠΕΤΡΕΛΙΑΙΑ (ΚΟ)	6	28	1,281
INTRACOM HOLDINGS (ΚΟ)	0	0	1,670
ΙΝΤΡΑΛΟΤ (ΚΟ)	17	300	1,215
JUMBO (ΚΟ)	16	31	356
LAMDA DEVELOPMENT(ΚΟ)	31	95	1,438
MARFIN INVESTMENT GROUP (ΚΟ)	20	415	42,085
ΜΟΤΟΡ ΟΪΛ (ΚΟ)	8	20	192
ΜΥΤΙΛΗΝΑΙΟΣ (ΚΟ)	103	329	4,367
ΕΘΝΙΚΗ ΤΡΑΠΕΖΑ (ΚΟ)	373	5,598	18,755
ΟΠΑΠ (ΚΟ)	34	130	1,499
ΟΤΕ (ΚΟ)	37	143	1,841
ΟΛΠ (ΚΟ)	0	0	214
ΠΕΙΡΑΙΩΣ ΤΡΑΠΕΖΑ (ΚΟ)	158	2,619	9,661
ΔΕΗ (ΚΟ)	265	2,213	8,736
ΤΕΡΝΑ ΕΝΕΡΓΕΙΑΚΗ (ΚΟ)	9	31	3,039
ΤΙΤΑΝ CEMENT (ΚΑ)	57	146	318
ΒΙΟΗΑΛCO SA/NV (ΚΑ)	20	253	2,557
Δικαιώματα σε Δείκτες	5	65	762
FTSE/X.A. Large Cap	5	65	762
Δικαιώματα σε Μετοχές	1	11	858
ALPHA BANK (ΚΟ)	0	0	240
ΕΘΝΙΚΗ ΤΡΑΠΕΖΑ (ΚΟ)	0	0	360
ΟΠΑΠ (ΚΟ)	1	11	137
ΟΤΕ (ΚΟ)	0	0	71
ΠΕΙΡΑΙΩΣ ΤΡΑΠΕΖΑ (ΚΟ)	0	0	50
ΔΕΗ (ΚΟ)	0	0	0
Συνολική Δραστηριότητα	2,630	40,583	197,500

Πληθός Χρεογράφων	Ονομ. Αξία	Μερίσματα [1]			Ημερ. Τελευτ. Αποκοπής		Σημ.	Χρεόγραφο	Τιμή κλεισίματος	% μεταβ.	Προηγ. Κλεισίμο- ημ/νία	Άνοιγμα	Κατωτ Τιμή	Ανωτ Τιμή	Τελ Τιμή	Σταθμ Τιμή	Τελευταία ζήτηση [7]	Τελευταία προσφορά [7]	P/E μετά φ.	Χρήση	Όγκος	Πράξεις	Αξία Συναλλαγών[8]	Χ.Α. Εταιρείας (χιλ. €) [3,5]	Χαμηλό έτους	Υψηλό έτους	Κλάδος [4]	
		2017	2018	2019	Μέρισμα [2]	Δικαίωμα																						
7,125,216	0.650	---	---	---	01/07/2005	14/12/1999	4955	ΚΡΕΚΑ (ΚΟ)	0.228	---	0.228	18/05/2020	---	---	---	---	1000@0.200	885@0.230	---	2018	---	---	---	1,624.55	0.058	0.24	45102010	
7,734,375	1.00	---	---	---	09/07/2007	07/01/2011	5112	ΛΙΒΑΝΗ ΕΚΔΟΤ. ΟΡΓ. (ΚΟ)	0.0505	---	0.0505	18/05/2020	---	---	---	---	---	2000@0.061	---	---	---	---	---	390.59	0.0505	0.116	40301030	
15,842,391	1.51	---	---	---	15/07/2009	12/05/2000	5141	ΜΠΗΤΡΟΣ ΣΥΜΜΕΤΟΧΙΚΗ (ΚΟ)	0.172	---	0.172	18/05/2020	---	---	---	---	---	390@0.162	---	---	---	---	---	2,724.89	0.092	0.19	55102010	
119,596,817	0.040	---	---	---	15/07/2008	27/04/2017	5190	ΝΙΚΑΣ (ΚΟ)	0.6	---	0.6	18/05/2020	---	---	---	---	---	9@0.600	---	---	---	---	---	71,758.09	0.4	0.6	45102020	
24,319,250	0.300	---	---	---	09/07/2002	04/07/2007	5165	ΠΡΟΔΕΥΤΙΚΗ (ΚΟ)	0.17	---	0.17	18/05/2020	0.136	0.136	0.136	0.136	0.136	10000@0.160	---	---	---	1,000	1	136.00	4,134.27	0.11	0.206	50101010
245,497,664	0.310	---	---	---	01/07/2008	30/07/2012	5207	ΣΕΛΟΝΤΑ (ΚΟ)	0.1	---	0.1	18/05/2020	0.1	0.1	0.1	0.1	0.1675080@0.100	---	---	---	---	3,349	1	334.90	24,549.77	0.1	0.101	45102010
10,186,667	1.35	---	---	---	24/06/2008	02/02/2016	4887	ΣΙΔΑΜΑ (ΚΟ)	0.39	---	0.39	18/05/2020	---	---	---	---	3510@0.346	509@0.462	---	---	---	---	---	---	3,972.80	0.192	0.57	55102010
766,000	1.00	---	---	---	01/07/2004	11/12/2012	5193	ΤΡΙΑ ΑΛΦΑ (ΚΟ)	1.8	---	1.8	18/05/2020	---	---	---	---	---	---	55.15	2018	---	---	---	---	1,658.10	1.44	2.16	55101020
245,000	1.00	---	---	---	19/07/2010	11/12/2012	5194	ΤΡΙΑ ΑΛΦΑ (ΠΟ)	1.14	---	1.14	18/05/2020	---	---	---	---	---	110@1.36	34.93	2018	---	---	---	---	1,658.10	0.9	1.17	55101020

Κατάσταση σε Αναστολή

20,255,805	0.300	---	---	---	22/08/2006	02/08/2010	5136	ΑΧΟΝ ΣΥΜΜΕΤΟΧΩΝ (ΚΟ)	0.058	---	0.058	28/04/2017	---	---	---	---	---	---	---	---	---	---	---	---	1,174.84	0.058	0.058	20101010	
21,820,410	0.800	---	---	---	22/05/2008	02/08/2011	5174	ΕΥΡΟΜΕΔΙΣΑ (ΚΟ)	0.448	---	0.448	30/04/2018	---	---	---	---	---	---	---	---	---	---	---	---	---	9,775.54	0.448	0.448	20101010
66,948,210	0.300	---	---	---	22/09/2015	22/09/2015	5179	FOLLI-FOLLIE (ΚΟ)	4.8	---	4.8	24/05/2018	---	---	---	---	---	---	---	---	---	---	---	---	---	321,351.41	4.8	4.8	40401030
12,417,000	0.310	---	0.0205	---	27/08/2019	28/08/2017	5233	MLS ΠΛΗΡΟΦΟΡΙΚΗ (ΚΟ)	0.57	---	0.57	12/05/2020	---	---	---	---	---	4000@0.638	---	---	---	---	---	---	---	7,077.69	0.475	1.51	10101015
14,870,100	0.300	---	---	---	15/05/2008	26/09/2011	5130	ΑΛΦΑ ΓΚΡΙΣΙΝ Α.Ε. (ΚΟ)	0.014	---	0.014	13/04/2017	---	---	---	---	---	---	---	---	---	---	---	---	---	208.18	0.014	0.014	10102030
33,930,000	0.300	---	---	---	03/07/2006	30/05/2001	4865	ΒΩΘΟΣ ΜΠΑΜΠΗΣ (ΚΟ)	0.304	---	0.304	30/03/2012	---	---	---	---	---	---	---	---	---	---	---	---	---	10,314.72	0.304	0.304	35101010
77,126,446	0.340	---	---	---	23/05/2005	18/08/2011	5206	Γ.Ε. ΔΗΜΗΤΡΙΟΥ (ΚΟ)	0.0125	---	0.0125	30/04/2019	---	---	---	---	---	---	---	---	---	---	---	---	---	964.08	0.0125	0.0125	40202020
6,000,000	0.600	---	---	---	13/06/2008	08/04/2004	5172	ΓΙΟΥΡΟΜΠΡΟΚΕΡΣ (ΚΟ)	0.008	---	0.008	27/04/2018	---	---	---	---	---	---	---	---	---	---	---	---	---	48.00	0.008	0.008	30302015
7,085,888	1.59	---	---	---	02/07/1996	06/09/2010	5216	ΕΛΒΙΕΜΕΚ (ΚΟ)	2.6	---	2.6	30/09/2019	---	---	---	---	---	---	---	---	---	---	---	---	---	18,423.31	2.6	2.6	35101010
25,179,640	0.600	---	---	---	08/08/1994	19/09/2000	5191	Ι. ΜΠΟΥΤΑΡΗΣ & ΥΙΟΣ (ΚΟ)	0.026	---	0.026	01/10/2018	---	---	---	---	---	---	---	---	---	---	---	---	---	742.45	0.026	0.026	45101015
1,540,000	0.600	---	---	---	08/08/1994	19/09/2000	5192	Ι. ΜΠΟΥΤΑΡΗΣ & ΥΙΟΣ (ΠΟ)	0.057	---	0.057	01/10/2018	---	---	---	---	---	---	---	---	---	---	---	---	---	742.45	0.057	0.057	45101015
24,619,524	0.500	---	---	---	10/10/1986	30/12/2002	4914	ΚΕΡΑΜΕΙΑ-ΑΛΛΑΤΙΝΗ (ΚΟ)	0.088	---	0.088	30/08/2012	---	---	---	---	---	---	---	---	---	---	---	---	---	2,166.52	0.088	0.088	35101010
31,543,600	0.420	---	---	---	19/07/2010	19/12/2018	5205	ΚΡΕΤΑ ΦΑΡΜ (ΚΟ)	1.085	---	1.085	30/04/2019	---	---	---	---	---	---	---	---	---	---	---	---	---	34,224.81	1.085	1.085	45102020
23,935,280	0.300	---	---	---	29/06/2009	13/06/2000	5153	ΝΑΥΤΕΜΠΟΡΙΚΗ (ΚΟ)	0.107	---	0.107	02/10/2017	---	---	---	---	---	---	---	---	---	---	---	---	---	2,561.07	0.107	0.107	40301030
255,459,600	0.300	---	---	---	26/06/2000	03/12/2010	5101	ΝΕΛ (ΚΟ)	0.07	---	0.07	31/08/2015	---	---	---	---	---	---	---	---	---	---	---	---	---	17,882.17	0.07	0.07	40501015
23,463,874	0.800	---	---	---	23/05/2003	21/12/1999	4918	ΝΕΩΡΙΟΝ (ΚΟ)	0.125	---	0.125	30/08/2012	---	---	---	---	---	---	---	---	---	---	---	---	---	2,932.98	0.125	0.125	50206030
18,750,000	0.300	---	---	---	02/07/2001	31/12/2012	5154	ΠΗΓΑΣΟΣ ΕΚΔΟΤΙΚΗ Α.Ε. (ΚΟ)	0.089	---	0.089	02/10/2017	---	---	---	---	---	---	---	---	---	---	---	---	---	1,668.75	0.089	0.089	40301030
100,793,572	0.300	---	---	---	16/07/2009	11/02/2016	5110	ΤΗΛΕΤΥΠΟΣ (ΚΟ)	0.06	---	0.06	07/03/2016	---	---	---	---	---	---	---	---	---	---	---	---	---	6,047.61	0.06	0.06	40301035
4,034,950	0.680	---	---	---	01/07/2005	30/12/2010	5171	ΧΑΤΖΗΚΡΑΝΩΤΗ Ε. ΥΙΟΙ (ΚΟ)	0.14	---	0.14	27/04/2018	---	---	---	---	---	---	---	---	---	---	---	---	---	564.89	0.14	0.14	45102020

Σημειώσεις Χρεογράφων

Κωδικός	Κείμενο σημείωσης
()	- Προσαρμοσμένα Μέρισματα λόγω διανομής Δωρεάν μετοχών.
*	- Τελευταία προσαρμοσμένη τιμή κλεισίματος.
[1]	- Καθαρά μερίσματα.
[2]	- Στη στήλη "Ημερ. Αποκοπής τελευταίου δικαιώματος" αναφέρεται η Ημερομηνία εισαγωγής για Νέες Εταιρείες.
[3]	- Η Χρηματιστηριακή αξία αναφέρεται στο σύνολο των μετοχών
[4]	- Η κωδικοποίηση των Κλάδων Οικονομικής Δραστηριότητας του Χ.Α. παρουσιάζονται στο Παράρτημα Α
[5]	- Η Χρηματιστηριακή Αξία αναφέρεται στο σύνολο των κατηγοριών μετοχών (εφόσον έχουν εισαχθεί περισσότερες της μιας κατηγορίες) και δεν αναφέρεται σε επιμέρους κατηγορίες μετοχών μιας εταιρείας.
[6]	- Ρ/Ε μεγαλύτερο του 100
[7]	- Τελευταία εικόνα του Βιβλίου Εντολών πριν το τέλος της συνεδρίασης
[8]	- Στην Αξία Συναλλαγών των Μετοχών περιλαμβάνονται όλοι οι τύποι Πακέτων
4750	- Μεταφορά στην Κατηγορία Επιτήρησης από 8/4/2011.
4865	- Αναστολή διαπραγμάτευσης από 2/4/2012.
4887	- Μεταφορά στην Κατηγορία Επιτήρησης από 10/4/2012.
4912	- Μεταφορά στην κατηγορία Επιτήρησης από 31/7/2012.
4914	- Αναστολή διαπραγμάτευσης από 31/8/2012.
4918	- Αναστολή διαπραγμάτευσης από 31/8/2012.
4955	- Μεταφορά στην Επιτήρηση από 5/4/2013.
4957	- Μεταφορά στην Επιτήρηση από 5/4/2013.
4958	- Μεταφορά στην Επιτήρηση από 5/4/2013.
4959	- Μεταφορά στην Επιτήρηση από 5/4/2013.
5080	- Μεταφορά στην κατηγορία Επιτήρησης από 05/12/2014.
5093	- Μεταφορά στην Κατηγορία Επιτήρησης από 8/4/2015.
5095	- Μεταφορά στην Επιτήρηση από 09/04/2015.
5101	- Αναστολή διαπραγμάτευσης από 1/9/2015.
5110	- Αναστολή διαπραγμάτευσης από 08/03/2016.
5112	- Μεταφορά στην Κατηγορία Επιτήρησης από 15/04/2016.
5115	- Μεταφορά στην Κατηγορία Επιτήρησης από 15/04/2016.
5123	- Μεταφορά στην Κατηγορία Επιτήρησης από 01/04/2016.
5130	- Αναστολή διαπραγμάτευσης από 18/04/2017.
5136	- Αναστολή διαπραγμάτευσης από 02/05/2017.
5141	- Μεταφορά στην Κατηγορία Επιτήρησης από 10/05/2017.
5153	- Αναστολή διαπραγμάτευσης από 03/10/2017.
5154	- Αναστολή διαπραγμάτευσης από 03/10/2017.
5156	- Μεταφορά στην κατηγορία Επιτήρησης από 11/12/2017.
5160	- Μεταφορά στην Κατηγορία Επιτήρησης από 15/04/2016.
5161	- Μεταφορά στην κατηγορία Επιτήρησης από τις 25/11/2011.
5162	- Μεταφορά στην Κατηγορία Επιτήρησης από 21/12/2009.
5165	- Μεταφορά στην Κατηγορία Επιτήρησης από 15/02/2018.
5171	- Αναστολή διαπραγμάτευσης από 30/04/2018.
5172	- Αναστολή διαπραγμάτευσης από 30/04/2018.
5174	- Αναστολή διαπραγμάτευσης από 02/05/2018.
5178	- Μεταφορά στην Κατηγορία Επιτήρησης από 11/05/2018.
5179	- Αναστολή διαπραγμάτευσης από 25/05/2018.
5190	- Μεταφορά στην Κατηγορία Επιτήρησης από 01/10/2018.
5191	- Αναστολή διαπραγμάτευσης από 02/10/2018.
5192	- Αναστολή διαπραγμάτευσης από 02/10/2018.
5193	- Μεταφορά στην κατηγορία Επιτήρησης από 25/10/2018.
5194	- Μεταφορά στην κατηγορία Επιτήρησης από 25/10/2018.
5195	- Μεταφορά στην κατηγορία Επιτήρησης από 25/10/2018.
5197	- Μεταφορά στην κατηγορία Επιτήρησης από 07/11/2018.
5205	- Αναστολή διαπραγμάτευσης από 02/05/2019.

Σημειώσεις Χρεογράφων**Κωδικός Κείμενο σημείωσης**

5206	-	Αναστολή διαπραγμάτευσης από 02/05/2019.
5207	-	Μεταφορά στην Επιτήρηση από 13/05/2019.
5216	-	Αναστολή διαπραγμάτευσης από 01/10/2019.
5231	-	Μεταφορά στην Επιτήρηση από 5/4/2013.
5232	-	Μεταφορά στην Κατηγορία Επιτήρησης από 08/04/2011.
5233	-	Αναστολή διαπραγμάτευσης από 13/05/2020.

Στοιχεία Συναλλαγών Πακέτων

Χρεόγραφο	Όγκος πακέτου	Τιμή πακέτου	Αξία πακέτου	Ώρα έγκρισης	Σημείωση
EUROBANK HOLDINGS (ΚΟ)	1,500,000	0.326	489,450.00	10:53:34	20
EUROBANK HOLDINGS (ΚΟ)	1,750,000	0.327	572,600.00	10:54:13	20
ΟΤΕ (ΚΟ)	48,000	12.28	589,296.00	12:25:57	20
EUROBANK HOLDINGS (ΚΟ)	1,000,000	0.313	313,000.00	12:54:40	20
ΜΥΤΙΛΗΝΑΙΟΣ (ΚΟ)	50,000	6.80	340,000.00	13:40:20	20
TITAN CEMENT (ΚΑ)	10,433	10.84	113,089.55	13:46:43	14
JUMBO (ΚΟ)	76,216	15.17	1,156,196.72	14:22:11	20
EUROBANK HOLDINGS (ΚΟ)	2,143,413	0.306	655,884.38	15:31:19	20
EUROBANK HOLDINGS (ΚΟ)	1,300,000	0.306	397,800.00	15:54:10	20
EUROBANK HOLDINGS (ΚΟ)	2,143,413	0.306	655,884.38	17:12:57	20
ΕΘΝΙΚΗ ΤΡΑΠΕΖΑ (ΚΟ)	1,400,000	0.953	1,334,200.00	17:14:19	20
EUROBANK HOLDINGS (ΚΟ)	5,000,000	0.306	1,530,000.00	17:15:15	20
EUROBANK HOLDINGS (ΚΟ)	2,389,498	0.306	731,186.39	17:16:34	20

Σημειώσεις πακέτων

- 9 - Μέθοδος 6-1 / Ειδική Χρέωση
- 10 - Μέθοδος 6-1 / Ειδική Χρέωση, Αυθημερόν Διακανονισμός
- 14 - Μέθοδος 6-3 / Πακέτο Αποκατάστασης, Ατελής αγορά και Πώληση
- 18 - Μέθοδος 6-2 / SPOT 1
- 19 - Μέθοδος 6-2 / SPOT 2
- 20 - Μέθοδος 6-1 και Μέθοδος 6-1 Αυθημερόν Διακανονισμός
- 21 - Άλλη Προσυμφωνημένη

Στοιχεία Συναλλαγών Δικαιωμάτων

Ημερ. αποκοπής	Έναρξη εξάσκησης	Λήξη εξάσκησης	Λήξη διαπρ/σης	Δικαιώματα	Κατωτ Τιμή	Ανωτ Τιμή	Τιμή κλεισ.	Τελευταία ζήτηση	Τελευταία προσφορά	Όγκος	Πράξεις	Αξία Συναλλαγών
----------------	------------------	----------------	----------------	------------	------------	-----------	-------------	------------------	--------------------	-------	---------	-----------------

Δεν υπάρχουν Συναλλαγές Δικαιωμάτων.

Στοιχεία Συναλλαγών Εκποιήσεων

Χρεόγραφα	Τύπος Χρεογράφου	Όγκος Συναλλαγών	Αριθμός Πράξεων	Αξία Συναλλαγών	Σημείωση
-----------	------------------	------------------	-----------------	-----------------	----------

Δεν πραγματοποιήθηκαν Εκποιήσεις Μετοχών.

Σημειώσεις Εκποιήσεων

- 1 - Κανονική Εκποίηση.
- 2 - Εκποίηση Ενσώματων Ονομαστικών Μετοχών.
- 3 - Εκποίηση Αδιάθετων Κλασματικών Υπολοίπων.

Στοιχεία Συναλλαγών Εκποιήσεων Ενσώματων Ονομαστικών Μετοχών

Χρεόγραφα	Ημερ/νία έναρξης	Ημερ/νία λήξης	Αρχικό πλήθος	Διαθέσιμο πλήθος	Ημερομηνία	Μέση τιμή (ημέρας)	Μέση τιμή (περιόδου)	Αριθμός Πράξεων	Όγκος Συναλλαγών	Αξία Συναλλαγών
-----------	------------------	----------------	---------------	------------------	------------	--------------------	----------------------	-----------------	------------------	-----------------

Δεν πραγματοποιήθηκαν Εκποιήσεις Ενσώματων Ονομαστικών Μετοχών.

Σημειώσεις Εκποιήσεων

Σύμφωνα με την Απόφαση 1/380/04.05.2006 της Επιτροπής Κεφαλαιαγοράς εκποιούνται μέσω του Χρηματιστηρίου Αθηνών με επιμέλεια της εκδότριας εταιρείας, οι ενσώματες ονομαστικές μετοχές που δεν έχουν κατατεθεί στην εκδότρια προς αποϋλοποίηση. Η εκποίηση διενεργείται σύμφωνα με τον τρόπο που ορίζεται στο άρθρο 99Α του Κανονισμού του Χρηματιστηρίου Αθηνών.

Στοιχεία Ενεργητικού Διαπραγματεύσιμων Αμοιβαίων Κεφαλαίων (Δ.Α.Κ.)

	Ημερομηνία συναλλαγών	Δημιουργία / Εξαγορά	Αριθ. Μερ. (T-1)	Νέα Μερ. (T-1)	Εξαγορασθ. Μερ. (T-1)	Μερίδια (T) [1]	Αξία Ενεργητικού [2]	Καθαρή Τιμή	Μέρισμα /Μερίδιο	Ημερ. Αποκοπής
ALPHA ETF FTSE Athex Large Cap	19/05/2020	5,000	812,382	---	---	812,382	12,352,380.00	15.2051	0.43	30/06/2018

Σημειώσεις Δ.Α.Κ.

[1] - Αριθμ. μεριδίων (T) = Αριθμ. μεριδίων (T-1) + Νεοεκδιθέντα μερίδια (T-1) - Εξαγορασθέντα μερίδια (T-1)

[2] - Περιλαμβάνονται και τα μερίδια που δημιουργήθηκαν / εξαγοράσθηκαν την ημέρα T-1.

Περιγραφή	Στοιχεία
Όνομασία Δ.Α.Κ.	ALPHA ETF FTSE Athex Large Cap
Σύμβολο Δ.Α.Κ. (GR)	ΑΔΑΚ
Σύμβολο Δ.Α.Κ. (EN)	AETF
ISIN Δ.Α.Κ.	GRF000153004
Κατηγορία Διαπραγμάτευσης	Διαπραγματεύσιμα Αμοιβαία Κεφάλαια (Δ.Α.Κ.)
Τύπος Δ.Α.Κ.	Μετοχών
Τρόπος διαχείρισης	Παθητικός
Επενδυτική Στρατηγική	Σκοπός της επενδυτικής πολιτικής του Αμοιβαίου Κεφαλαίου είναι η αναπαραγωγή της αποδόσεως του Δείκτη FTSE/X.A. Large Cap του Χρηματιστηρίου Αθηνών σε όρους Ευρώ, ακολουθώντας πλήρως και πανομοιότυπας τη σύνθεση του υποκείμενου Δείκτη.
Εκδότης	ΑΛΦΑ ASSET MANAGEMENT Α.Ε.Δ.Α.Κ.
Εταιρεία Διαχείρισης	ΑΛΦΑ ASSET MANAGEMENT Α.Ε.Δ.Α.Κ.
Ειδικοί Διαπραγματευτές	ΑΛΦΑ FINANCE Α.Χ.Ε.Π.Ε.Υ. , ΕΘΝΙΚΗ ΧΡΗΜΑΤΙΣΤΗΡΙΑΚΗ Α.Χ.Ε.Π.Ε.Υ.
Θεματοφύλακας	ΑΛΦΑ ΤΡΑΠΕΖΑ Α.Ε.
Σύμβολο Δείκτη (GR)	FTSE
Σύμβολο Δείκτη (EN)	FTSE
Όνομασία Δείκτη	FTSE/X.A. Large Cap
ISIN Δείκτη	GRI99201A006
Κλάσμα Δείκτη [1]	1/100
Αρχική Τιμή Μεριδίου	21.76
Συνολικός Αριθμός Μεριδίων [2]	812,382
Ημερομηνία πρώτης Έκδοσης	14/01/2008
Ημερομηνία έναρξης Διαπραγμάτευσης	24/01/2008
Νόμισμα Διαπραγμάτευσης	ΕΥΡΩ
Νόμισμα Ενεργητικού	ΕΥΡΩ
Αρχική Αξία Ενεργητικού [3]	3,000,000.00
Αριθμ. Μεριδίων για Δημιουργία-Εξαγορά [4]	5,000
Αμοιβή Διαχείρισης	0.375

Σημειώσεις Δ.Α.Κ.

[1] - Το κλάσμα της τιμής του δείκτη που αποτελεί η τιμή της πρώτης έκδοσης

[2] - Ο αριθμός μεριδίων που διαπραγματεύθηκαν στο Χρηματιστήριο την ημέρα T

[3] - Η αξία του ενεργητικού κατά την έκδοση

[4] - Ο αριθμός μεριδίων που απαιτείται κατά τη διαδικασία δημιουργίας εξαγοράς

ΑΝΑΚΟΙΝΩΣΕΙΣ

ΓΝΩΣΤΟΠΟΙΗΣΕΙΣ ΕΤΑΙΡΕΙΩΝ

From: INFORM Π. ΛΥΚΟΣ Α.Ε. ΣΥΜΜΕΤΟΧΩΝ
Posted At: 18 May 2020 17:08
Conversation: ΟΙΚΟΝΟΜΙΚΟ ΗΜΕΡΟΛΟΓΙΟ 2020
Posted To: DOLAnnouncements
Subject: ΟΙΚΟΝΟΜΙΚΟ ΗΜΕΡΟΛΟΓΙΟ 2020

Κορωπί, 18/05/2020

INFORM Π. ΛΥΚΟΣ Α.Ε. ΣΥΜΜΕΤΟΧΩΝ (Σύμβολο Χ.Α.: ΛΥΚ)

ΟΙΚΟΝΟΜΙΚΟ ΗΜΕΡΟΛΟΓΙΟ 2020

Στο πλαίσιο της ορθής και έγκυρης ενημέρωσης του επενδυτικού κοινού και σύμφωνα με τα άρθρα 4.1.2 και 4.1.3.15.1 του κανονισμού του Χρηματιστηρίου Αθηνών, η Εταιρεία INFORM Π. ΛΥΚΟΣ Α.Ε. ΣΥΜΜΕΤΟΧΩΝ, ενημερώνει το Οικονομικό Ημερολόγιο για το έτος 2020, ως ακολούθως:

- Ανακοίνωση Αποτελεσμάτων έτους 2019: Τρίτη 19 Μαΐου 2020
- Ετήσια Τακτική Γενική Συνέλευση των Μετόχων: Πέμπτη 30 Ιουλίου 2020
- Ανακοίνωση Αποτελεσμάτων εξαμήνου 2020: Τετάρτη 30 Σεπτεμβρίου 2020

Η Εταιρεία διατηρεί το δικαίωμα να μεταβάλλει τις παραπάνω ημερομηνίες, αφού ενημερώσει έγκαιρα το επενδυτικό κοινό, με τροποποίηση του παρόντος.

[ΟΙΚΟΝΟΜΙΚΟ ΗΜΕΡΟΛΟΓΙΟ 2020](#)

From: CNL CAPITAL Ε.Κ.Ε.Σ - Δ.Ο.Ε.Ε.

Posted At: 18 May 2020 17:40

Conversation: Δελτίο Τύπου

Posted To: DOLAnnouncements

Subject: Δελτίο Τύπου

Παρακαλούμε δείτε συνημμένα το σχετικό pdf.

[CNLCAP - Δελτίο Τύπου](#)

From: CNL CAPITAL Ε.Κ.Ε.Σ - Δ.Ο.Ε.Ε.
Posted At: 18 May 2020 17:46
Conversation: ΑΝΑΚΟΙΝΩΣΗ ΡΥΘΜΙΖΟΜΕΝΗΣ ΠΛΗΡΟΦΟΡΙΑΣ ΤΟΥ Ν.
3556/2007: Γνωστοποίηση συναλλαγών
Posted To: DOLAnnouncements
Subject: ΑΝΑΚΟΙΝΩΣΗ ΡΥΘΜΙΖΟΜΕΝΗΣ ΠΛΗΡΟΦΟΡΙΑΣ ΤΟΥ Ν.
3556/2007: Γνωστοποίηση συναλλαγών

Παρακαλούμε δείτε συνημμένα το σχετικό pdf.

[CNLCAP - ΑΝΑΚΟΙΝΩΣΗ ΡΥΘΜΙΖΟΜΕΝΗΣ ΠΛΗΡΟΦΟΡΙΑΣ ΤΟΥ Ν. 3556/2007: Γνωστοποίηση συναλλαγών](#)

From: LAMDA DEVELOPMENT A.E.
Posted At: 18 May 2020 17:53
Conversation: Τροποποίηση Οικονομικού Ημερολογίου 2020
Posted To: DOLAnnouncements

Subject: Τροποποίηση Οικονομικού Ημερολογίου 2020

Η εταιρεία «Lamda Development S.A.» σε συνέχεια της από 2.4.2020 ανακοίνωσης της για το Οικονομικό Ημερολόγιο 2020, σύμφωνα με τις διατάξεις των παραγράφων 4.1.2 & 4.1.3.15.1 του Κανονισμού του Χρηματιστηρίου Αθηνών, ανακοινώνει την αναβολή της ημερομηνίας διεξαγωγής της Ετήσιας Ενημέρωσης των Αναλυτών και των Θεσμικών Επενδυτών, που είχε ορισθεί για την 20^η Μαΐου 2020.

Η Εταιρεία θα ενημερώσει έγκαιρα το επενδυτικό κοινό για τη νέα ημερομηνία.

From: CNL CAPITAL Ε.Κ.Ε.Σ - Δ.Ο.Ε.Ε.
Posted At: 18 May 2020 17:54
Conversation: ΑΝΑΚΟΙΝΩΣΗ ΡΥΘΜΙΖΟΜΕΝΗΣ ΠΛΗΡΟΦΟΡΙΑΣ ΤΟΥ Ν.
3556/2007: Γνωστοποίηση συναλλαγών
Posted To: DOLAnnouncements
Subject: ΑΝΑΚΟΙΝΩΣΗ ΡΥΘΜΙΖΟΜΕΝΗΣ ΠΛΗΡΟΦΟΡΙΑΣ ΤΟΥ Ν.
3556/2007: Γνωστοποίηση συναλλαγών

Παρακαλούμε δείτε συνημμένα το σχετικό pdf.

[CNLCAP - ΑΝΑΚΟΙΝΩΣΗ ΡΥΘΜΙΖΟΜΕΝΗΣ ΠΛΗΡΟΦΟΡΙΑΣ ΤΟΥ Ν. 3556/2007: Γνωστοποίηση συναλλαγών](#)

From: EUROBANK ERGASIAS ΥΠΗΡΕΣΙΩΝ
Posted At: 18 May 2020 18:10
Conversation: Ανακοίνωση κράτους-μέλους καταγωγής
Posted To: DOLAnnouncements
Subject: Ανακοίνωση κράτους-μέλους καταγωγής

Δευτέρα, 18 Μαΐου 2020

ΑΝΑΚΟΙΝΩΣΗ

Ανακοίνωση κράτους-μέλους καταγωγής

Η Eurobank Ergasias Υπηρεσιών και Συμμετοχών Ανώνυμη Εταιρεία (Εταιρεία) ανακοινώνει, σύμφωνα με το άρθρο 3, παράγραφος 1, περίπτωση (η), υποπερίπτωση (δδ) του νόμου 3556/2007 «Προϋποθέσεις διαφάνειας για την πληροφόρηση σχετικά με εκδότες των οποίων οι κινητές αξίες έχουν εισαχθεί προς διαπραγμάτευση σε οργανωμένη αγορά και άλλες διατάξεις», όπως ισχύει, ότι κράτος-μέλος καταγωγής τόσο της Εταιρείας όσο και της θυγατρικής της «Τράπεζα Eurobank Ανώνυμη Εταιρεία» (Τράπεζα) είναι η Ελλάδα.

Οι ανωτέρω γνωστοποιήσεις του κράτους-μέλους καταγωγής τόσο της Εταιρείας όσο και της Τράπεζας έχουν υποβληθεί και στην Επιτροπή Κεφαλαιαγοράς ως αρμόδια Εποπτική Αρχή.

From: ΙΑΣΩ Α.Ε.
Posted At: 18 May 2020 18:17
Conversation: Δελτίο Τύπου
Posted To: DOLAnnouncements

Subject: Δελτίο Τύπου

Δελτίο Τύπου

[Δελτίο Τύπου](#)

From: Ο.Τ.Ε. Α.Ε.
Posted At: 18 May 2020 19:10
Conversation: ΑΝΑΚΟΙΝΩΣΗ ΡΥΘΜΙΖΟΜΕΝΗΣ ΠΛΗΡΟΦΟΡΙΑΣ
Posted To: DOLAnnouncements

Subject: ΑΝΑΚΟΙΝΩΣΗ ΡΥΘΜΙΖΟΜΕΝΗΣ ΠΛΗΡΟΦΟΡΙΑΣ

Δείτε την Ανακοίνωση

[Ανακοίνωση](#)

From: ΜΥΛΟΙ ΚΕΠΕΝΟΥ Α.Β.Ε.Ε.
Posted At: 18 May 2020 19:33
Conversation: ΑΝΑΚΟΙΝΩΣΗ ΓΙΑ ΤΗΝ ΠΡΟΑΝΑΓΓΕΛΙΑ ΓΕΝΙΚΗΣ
ΣΥΝΕΛΕΥΣΗΣ
Posted To: DOLAnnouncements
Subject: ΑΝΑΚΟΙΝΩΣΗ ΓΙΑ ΤΗΝ ΠΡΟΑΝΑΓΓΕΛΙΑ ΓΕΝΙΚΗΣ
ΣΥΝΕΛΕΥΣΗΣ

ΠΡΟΣΚΛΗΣΗ

ΤΩΝ ΜΕΤΟΧΩΝ ΤΗΣ ΑΝΩΝΥΜΟΥ ΕΤΑΙΡΕΙΑΣ ΜΕ ΤΗΝ ΕΠΩΝΥΜΙΑ

« ΜΥΛΟΙ ΚΕΠΕΝΟΥ Α.Β.Ε.Ε - ΑΝΩΝΥΜΗ ΒΙΟΜΗΧΑΝΙΚΗ ΚΑΙ ΕΜΠΟΡΙΚΗ ΕΤΑΙΡΕΙΑ»

ΣΕ ΤΑΚΤΙΚΗ ΓΕΝΙΚΗ ΣΥΝΕΛΕΥΣΗ

ΑΡ. Γ.Ε.ΜΗ.: 036116616000

Το Διοικητικό Συμβούλιο της εταιρείας με την επωνυμία «ΜΥΛΟΙ ΚΕΠΕΝΟΥ Α.Β.Ε.Ε. - ΑΝΩΝΥΜΗ ΒΙΟΜΗΧΑΝΙΚΗ ΚΑΙ ΕΜΠΟΡΙΚΗ ΕΤΑΙΡΕΙΑ» με Α.Φ.Μ. 094083083 και αριθ. Γ.Ε.ΜΗ. 036116616000, που εδρεύει στη Δυτική Αχαΐα, στη ΒΙ.ΠΕ. Πατρών του νομού Αχαΐας, Τ.Κ. 25018 [εφεξής η «**Εταιρεία**»] προσκαλεί, σύμφωνα με το Νόμο και το Καταστατικό, και κατόπιν της αποφάσεώς του που ελήφθη κατά τη συνεδρίασή του της 18ης Μαΐου 2020, τους Μετόχους της Εταιρείας σε Τακτική Γενική Συνέλευση, την 8 Ιουνίου 2020, ημέρα Δευτέρα και ώρα 11.00 π.μ. στα γραφεία της Εταιρείας στην έδρα αυτής, στη ΒΙ.ΠΕ. Πατρών, για συζήτηση και λήψη αποφάσεων επί των κάτωθι θεμάτων της ημερησίας διατάξεως:

ΘΕΜΑΤΑ ΗΜΕΡΗΣΙΑΣ ΔΙΑΤΑΞΕΩΣ

1. Υποβολή και έγκριση των ετήσιων Οικονομικών Καταστάσεων της Εταιρείας, σύμφωνα με τα Διεθνή Πρότυπα χρηματοοικονομικής πληροφόρησης, της εταιρικής χρήσης από

- 01.01.2019 έως 31.12.2019, των σχετικών Εκθέσεων του Διοικητικού Συμβουλίου και του Ορκωτού Ελεγκτή – Λογιστή.
2. Έγκριση διάθεσης αποτελεσμάτων της εταιρικής χρήσης από 01.01.2019 έως 31.12.2019 και διανομή μερίσματος .
 3. Έγκριση της συνολικής διαχείρισης που αφορά στην εταιρική χρήση από 01.01.2019 έως 31.12.2019 και απαλλαγή του Ορκωτού Ελεγκτή – Λογιστή για τον έλεγχο της χρήσης από 01.01.2019 έως 31.12.2019.
 4. Εκλογή Τακτικού και αναπληρωματικού Ορκωτού Ελεγκτή – Λογιστή για τον έλεγχο των ετήσιων Οικονομικών Καταστάσεων της εταιρείας, σύμφωνα με τα Διεθνή Πρότυπα χρηματοοικονομικής πληροφόρησης, για την τρέχουσα εταιρική χρήση από 01.01.2020 έως 31.12.2020 και καθορισμός της αμοιβής τους.
 5. Υποβολή προς συζήτηση και ψήφιση της Έκθεσης Αποδοχών για την χρήση από 01.01.2019 έως 31.12.2021.
 6. Υποβολή και έγκριση Πολιτικής Αποδοχών της Εταιρείας σύμφωνα με τις διατάξεις του Ν. 4548/2018.
 7. Εκλογή νέου Διοικητικού Συμβουλίου και ορισμός των ανεξάρτητων μελών του, σύμφωνα με το Ν. 3016/2002, όπως ισχύει .
 8. Εκλογή νέας Επιτροπής Ελέγχου σύμφωνα με το άρθρο 44 του Ν. 4449/2017.
 9. Τροποποίηση διατάξεων του Καταστατικού της Εταιρείας επί σκοπώ περαιτέρω εναρμόνισης των διατάξεων αυτού με εκείνες του Ν. 4548/2018, για σκοπούς καλύτερης λειτουργικότητας.
 10. Διάφορα θέματα και ανακοινώσεις.

Σύμφωνα με τη διάταξη του άρθρου 121 παρ. 4 του Ν. 4548/2018, η Εταιρεία ενημερώνει τους μετόχους της για τα ακόλουθα:

A. Δικαίωμα συμμετοχής και ψήφου στη Γενική Συνέλευση

Κάθε μετοχή έχει δικαίωμα μιας ψήφου. Στην Τακτική Γενική Συνέλευση δικαιούται να συμμετέχει και να ψηφίζει όποιο φυσικό ή νομικό πρόσωπο εμφανίζεται ως μέτοχος κατά την έναρξη της πέμπτης ημέρας πριν από την ημέρα της αρχικής συνεδρίασης της Γενικής Συνέλευσης της 08.06.2020, ήτοι κατά την 03.06.2020 (Ημερομηνία Καταγραφής), στα αρχεία του Συστήματος Αυλών Τίτλων (Σ.Α.Τ.), που διαχειρίζεται η εταιρεία «ΕΛΛΗΝΙΚΟ ΚΕΝΤΡΙΚΟ ΑΠΟΘΕΤΗΡΙΟ ΤΙΤΛΩΝ ΑΕ (ΕΛΚΑΤ)» και στο οποίο τηρούνται οι μετοχές της Εταιρείας, χωρίς να απαιτείται δέσμευση των μετοχών τους, ούτε η τήρηση άλλης ανάλογης διαδικασίας, η οποία περιορίζει την δυνατότητα πώλησης ή μεταβίβασης αυτών κατά το χρονικό διάστημα που μεσολαβεί ανάμεσα στην Ημερομηνία Καταγραφής και την ημερομηνία της Γενικής Συνέλευσης. Η απόδειξη της μετοχικής ιδιότητας γίνεται κατ' άρθρο 124 παρ. 6 εδάφιο δ' του Ν. 4548/2018, με κάθε νόμιμο μέσο και πάντως βάσει ενημέρωσης που λαμβάνει η Εταιρεία από το κεντρικό αποθετήριο τίτλων. Έναντι της Εταιρείας θεωρείται ότι έχει

δικαίωμα συμμετοχής και ψήφου στην Τακτική Γενική Συνέλευση μόνον όποιος φέρει την ιδιότητα του μετόχου κατά την ως άνω αντίστοιχη αναγραφόμενη Ημερομηνία Καταγραφής. Σε περίπτωση μη συμμόρφωσης προς τις διατάξεις του άρθρου 124 του Ν. 4548/2018, οι μέτοχοι μετέχουν στη Γενική Συνέλευση μόνο μετά από άδειά της. Το Καταστατικό της Εταιρείας δεν προβλέπει διαδικασίες για τη συμμετοχή και την άσκηση δικαιώματος ψήφου στη Γενική Συνέλευση μέσω αλληλογραφίας ή με ηλεκτρονικά μέσα.

B. Διαδικασία για την άσκηση δικαιώματος ψήφου μέσω αντιπροσώπου

Κάθε μέτοχος που δικαιούται να παραστεί κατά τα ανωτέρω, να συμμετάσχει στην Τακτική Γενική Συνέλευση και να ψηφίσει σε αυτήν, είτε αυτοπροσώπως είτε μέσω νομίμως εξουσιοδοτημένων αντιπροσώπων. Κάθε μέτοχος μπορεί να διορίσει μέχρι τρεις (3) αντιπροσώπους. Εάν ο μέτοχος κατέχει μετοχές της Εταιρείας, οι οποίες εμφανίζονται σε περισσότερους του ενός λογαριασμούς αξιών, ο περιορισμός αυτός δεν εμποδίζει το μέτοχο να ορίζει διαφορετικούς αντιπροσώπους για τις μετοχές που εμφανίζονται στον κάθε λογαριασμό αξιών σε σχέση με τη Γενική Συνέλευση. Νομικά πρόσωπα μετέχουν στην Γενική Συνέλευση ορίζοντας ως εκπροσώπους τους μέχρι τρία (3) φυσικά πρόσωπα. Αντιπρόσωπος που ενεργεί για περισσότερους μετόχους μπορεί να ψηφίζει διαφορετικά για κάθε μέτοχο.

Ο μέτοχος μπορεί να διορίσει αντιπρόσωπο για μία ή περισσότερες Γενικές Συνελεύσεις και για ορισμένο χρόνο. Ο αντιπρόσωπος ψηφίζει, σύμφωνα με τις οδηγίες του μετόχου, αν υφίστανται. Τυχόν μη συμμόρφωση του αντιπροσώπου με τις οδηγίες που έχει λάβει, δεν επηρεάζει το κύρος των αποφάσεων της Γενικής Συνέλευσης, ακόμη και αν η ψήφος του αντιπροσώπου ήταν αποφασιστική για την επίτευξη της πλειοψηφίας.

Ο αντιπρόσωπος μετόχου υποχρεούται να γνωστοποιεί στην Εταιρεία, πριν από την έναρξη της συνεδρίασης της Γενικής Συνέλευσης, κάθε συγκεκριμένο γεγονός, το οποίο μπορεί να είναι χρήσιμο στους μετόχους για την αξιολόγηση του κινδύνου να εξυπηρετεί ο αντιπρόσωπος άλλα συμφέροντα πλην των συμφερόντων του μετόχου. Κατά την έννοια της παρούσας παραγράφου μπορεί να προκύπτει σύγκρουση συμφερόντων ιδίως όταν ο αντιπρόσωπος: α) είναι μέτοχος που ασκεί τον έλεγχο της Εταιρείας ή είναι άλλο νομικό πρόσωπο ή οντότητα η οποία ελέγχεται από το μέτοχο αυτόν, β) είναι μέλος του Διοικητικού Συμβουλίου ή της εν γένει διοίκησης της Εταιρείας ή μετόχου που ασκεί τον έλεγχο της Εταιρείας ή άλλου νομικού προσώπου ή οντότητας που ελέγχεται από μέτοχο, ο οποίος ασκεί τον έλεγχο της Εταιρείας, γ) είναι υπάλληλος ή ορκωτός ελεγκτής της Εταιρείας ή μετόχου που ασκεί τον έλεγχο της Εταιρείας ή άλλου νομικού προσώπου ή οντότητας που ελέγχεται από μέτοχο, ο

οποίος ασκεί τον έλεγχο της Εταιρείας, δ) είναι σύζυγος ή συγγενής πρώτου βαθμού με ένα από τα φυσικά πρόσωπα που αναφέρονται στις περιπτώσεις α' έως γ'.

Μέτοχοι οι οποίοι επιθυμούν να συμμετάσχουν στη Γενική Συνέλευση μέσω αντιπροσώπου, οφείλουν να καταθέσουν στην Εταιρεία, επί αποδείξει παραλαβής, συμπληρωμένα και υπογεγραμμένα, τα σχετικά έγγραφα νομιμοποίησης (διορισμού/ ανάκλησης) των αντιπροσώπων τους, που είναι διαθέσιμα αφενός στα γραφεία της Εταιρείας (Τμήμα Εξυπηρέτησης Μετόχων και Εταιρικών Ανακοινώσεων, στη διεύθυνση ΒΙ.ΠΕ. Πατρών, τηλ.: 2610-241940) και αφετέρου στην ιστοσελίδα www.kepenos.gr, στο Τμήμα Εξυπηρέτησης Μετόχων και Εταιρικών Ανακοινώσεων της Εταιρείας στην έδρα αυτής ή να τα αποστείλουν στο φαξ: 2610-647173 ή μέσω ηλεκτρονικού ταχυδρομείου στην ηλεκτρονική διεύθυνση info@kepenos.gr, το αργότερο σαράντα οκτώ (48) ώρες πριν από τη συνεδρίαση της Γενικής Συνέλευσης, ήτοι μέχρι την 6 Ιουνίου 2020 και ώρα 11:00 π.μ. Ο μέτοχος καλείται να μεριμνά για την επιβεβαίωση της επιτυχούς αποστολής του εντύπου διορισμού αντιπροσώπου και της παραλαβής του από την Εταιρεία και μπορεί για τον σκοπό αυτό να καλεί στο τηλέφωνο: 2610-241940 (Τμήμα Εξυπηρέτησης Μετόχων και Εταιρικών Ανακοινώσεων).

Γ. Δικαιώματα Μειοψηφίας των Μετόχων των παρ. 2, 3, 6 και 7 του άρθρου 141 του Ν. 4548/2018

Σύμφωνα με το άρθρο 141 παρ.2, 3, 6 και 7 του Ν. 4548/2018 οι μέτοχοι έχουν μεταξύ άλλων και τα ακόλουθα δικαιώματα:

1. Σύμφωνα με το άρθρο 141 παρ. 2 του Ν. 4548/2018, κατόπιν αιτήσεως μετόχων που εκπροσωπούν το ένα εικοστό (1/20) του καταβεβλημένου μετοχικού κεφαλαίου της Εταιρείας, η οποία θα πρέπει να περιέλθει στο Διοικητικό Συμβούλιο δεκαπέντε (15) τουλάχιστον ημέρες πριν από τη Γενική Συνέλευση, ήτοι μέχρι την 23 Μαΐου 2020 και η οποία θα πρέπει να συνοδεύεται από αιτιολόγηση ή από σχέδιο απόφασης προς έγκριση στη Γενική Συνέλευση, το Διοικητικό Συμβούλιο υποχρεούται να εγγράψει στην ημερήσια διάταξη της Γενικής Συνέλευσης τα εν λόγω πρόσθετα θέματα. Η αναθεωρημένη ημερήσια διάταξη δημοσιοποιείται με τον ίδιο τρόπο όπως η προηγούμενη ημερήσια διάταξη, δεκατρείς (13) ημέρες πριν από την ημερομηνία της Γενικής Συνέλευσης, ήτοι την 25 Μαΐου 2020 και ταυτόχρονα τίθεται στη διάθεση των μετόχων στην ιστοσελίδα της Εταιρείας (www.kepenos.gr), μαζί με την αιτιολόγηση ή το σχέδιο απόφασης που έχει υποβληθεί από τους μετόχους κατά τα προβλεπόμενα στην παρ. 4 του άρθρου 123 του Ν. 4548/2018. Αν τα θέματα αυτά δεν δημοσιευθούν, οι αιτούντες μέτοχοι δικαιούνται να ζητήσουν την αναβολή της γενικής

συνέλευσης, σύμφωνα με την παρ. 5 του άρθρου 141 του Ν. 4548/2018 και να προβούν οι ίδιοι στη δημοσίευση, κατά τα οριζόμενα στην παρούσα παράγραφο (και παρ. 2 του άρθρου 141 του Ν. 4548/2018), με δαπάνη της Εταιρείας

2. Σύμφωνα με το άρθρο 141 παρ. 3 του Ν. 4548/2018, μέτοχοι που εκπροσωπούν το ένα εικοστό (1/20) του καταβεβλημένου μετοχικού κεφαλαίου της Εταιρείας, έχουν δικαίωμα με αίτησή τους, η οποία πρέπει να περιέλθει στο Διοικητικό Συμβούλιο επτά (7) τουλάχιστον ημέρες πριν από την ημερομηνία της Γενικής Συνέλευσης, ήτοι μέχρι την 31^η Μαΐου 2020, να υποβάλλουν σχέδια αποφάσεων για τα θέματα που έχουν περιληφθεί στην αρχική ή την τυχόν αναθεωρημένη ημερήσια διάταξη της Γενικής Συνέλευσης. Αυτά τα σχέδια αποφάσεων τίθενται από το Διοικητικό Συμβούλιο στην διάθεση των μετόχων, κατά τα οριζόμενα στην παρ. 4 του άρθρου 123 του Ν. 4548/2018, έξι (6) τουλάχιστον ημέρες πριν από την ημερομηνία της Γενικής Συνέλευσης, ήτοι μέχρι την 1^η Ιουνίου 2020, σχέδια αποφάσεων για θέματα που έχουν περιληφθεί στην αρχική ή τυχόν αναθεωρημένη ημερήσια διάταξη.

Σημειώνεται ότι το Διοικητικό Συμβούλιο δεν είναι υποχρεωμένο να προβαίνει στην εγγραφή θεμάτων στην ημερήσια διάταξη ούτε στη δημοσίευση ή γνωστοποίηση αυτών μαζί με αιτιολόγηση και σχέδια αποφάσεων που υποβάλλονται από τους μετόχους κατά τις ανωτέρω υπό (1) και (2) περιπτώσεις, αντιστοίχως, αν το περιεχόμενο αυτών έρχεται προφανώς σε αντίθεση με το νόμο και τα χρηστά ήθη.

3. Σύμφωνα με το άρθρο 141 παρ. 6 του Ν. 4548/2018, οποιοσδήποτε μέτοχος μπορεί να ζητήσει, με αίτησή του, που υποβάλλεται στην Εταιρεία πέντε (5) τουλάχιστον πλήρεις ημέρες πριν από τη Γενική Συνέλευση, ήτοι μέχρι την 2^η Ιουνίου 2020, την παροχή από το Διοικητικό Συμβούλιο στην Γενική Συνέλευση συγκεκριμένων πληροφοριών για τις υποθέσεις της Εταιρείας, στο μέτρο που αυτές είναι χρήσιμες για την πραγματική εκτίμηση των θεμάτων της ημερήσιας διάταξης. Το Διοικητικό Συμβούλιο μπορεί να αρνηθεί την παροχή των πληροφοριών για αποχρώντα ουσιώδη λόγο, ο οποίος αναγράφεται στα πρακτικά. Το Διοικητικό Συμβούλιο μπορεί να απαντήσει ενιαία σε αιτήσεις μετόχων με το ίδιο περιεχόμενο. Υποχρέωση παροχής πληροφοριών δεν υφίσταται, όταν οι σχετικές πληροφορίες διατίθενται ήδη στην ιστοσελίδα της Εταιρείας.

4. Σύμφωνα με το άρθρο 141 παρ. 7 του Ν. 4548/2018, μέτοχοι που εκπροσωπούν το ένα δέκατο (1/10) του καταβεβλημένου μετοχικού κεφαλαίου της Εταιρείας δικαιούνται να ζητήσουν με αίτησή τους, που υποβάλλεται στην Εταιρεία πέντε (5) τουλάχιστον πλήρεις ημέρες πριν από τη Γενική Συνέλευση, ήτοι μέχρι την 2^η Ιουνίου 2020, την παροχή από το Διοικητικό Συμβούλιο στην Γενική Συνέλευση πληροφοριών για την πορεία των εταιρικών υποθέσεων και την περιουσιακή κατάσταση της Εταιρείας. Το Διοικητικό Συμβούλιο μπορεί να αρνηθεί την παροχή των πληροφοριών για αποχρώντα ουσιώδη λόγο, ο οποίος αναγράφεται στα πρακτικά.

Σε όλες τις ανωτέρω αναφερόμενες περιπτώσεις οι αιτούντες μέτοχοι οφείλουν να αποδεικνύουν τη μετοχική τους ιδιότητα και, εκτός από τις περιπτώσεις του πρώτου εδαφίου της παρ. 6 του άρθρου 141 του Ν. 4548/2018, τον αριθμό των μετοχών που κατέχουν κατά την άσκηση του σχετικού δικαιώματος.

Η απόδειξη της μετοχικής ιδιότητας γίνεται βάσει ενημέρωσης που λαμβάνει η Εταιρεία, από την ανώνυμη εταιρεία με την επωνυμία «ΕΛΛΗΝΙΚΟ ΚΕΝΤΡΙΚΟ ΑΠΟΘΕΤΗΡΙΟ ΤΙΤΛΩΝ ΑΕ (ΕΛΚΑΤ)», η οποία διαχειρίζεται το Σύστημα Αυλών Τίτλων που είναι το μητρώο κεντρικού αποθετηρίου τίτλων κατά την έννοια της παρ. 5 του άρθρ. 40 του Ν. 4548/2018.

Δ. Διαθέσιμα Έγγραφα & Πληροφορίες

Το πλήρες κείμενο των εγγράφων που πρόκειται να υποβληθούν στη Γενική Συνέλευση, τα σχέδια αποφάσεων και οι λοιπές πληροφορίες, που προβλέπονται στις παρ. 3 και 4 του άρθρου 123 του Ν. 4548/2018 (συμπεριλαμβανομένης της πρόσκλησης για σύγκληση της Γενικής Συνέλευσης, των εγγράφων για την άσκηση ψήφου μέσω αντιπροσώπου, του συνολικού αριθμού των μετοχών και των δικαιωμάτων ψήφου που οι μετοχές ενσωματώνουν κατά την ημερομηνία της παρούσας πρόσκλησης, καθώς και οι πληροφορίες σχετικά με την άσκηση των δικαιωμάτων μειοψηφίας των παρ. 2, 3, 6 και 7 του άρθρου 141 του Ν. 4548/2018) είναι διαθέσιμα σε ηλεκτρονική μορφή στην ιστοσελίδα της Εταιρείας (www.kepenos.gr) και σε έγχαρτη μορφή στο Τμήμα Εξυπηρέτησης Μετόχων και Εταιρικών Ανακοινώσεων της Εταιρείας στην έδρα αυτής, από όπου οι μέτοχοι μπορούν να λαμβάνουν αντίγραφα. Οι ενδιαφερόμενοι μέτοχοι δύνανται να λαμβάνουν αντίγραφα των εγγράφων της παρ. 4 του άρθρου 123 του Ν. 4548/2018, όπως ισχύει, προσερχόμενοι στα γραφεία του Τμήματος Εξυπηρέτησης Μετόχων της Εταιρείας στη διεύθυνση: ΒΙ.ΠΕ. Πατρών (τηλ.: 2610-241940).

Πάτρα, 18.05.2020

ΤΟ ΔΙΟΙΚΗΤΙΚΟ ΣΥΜΒΟΥΛΙΟ

[Πρόσκληση σε Τακτική Γενική Συνέλευση 8.06.2020](#)

From: ΕΛΛΗΝΙΚΑ ΧΡΗΜΑΤΙΣΤΗΡΙΑ Α.Ε.
Posted At: 19 May 2020 09:17
Conversation: Συναλλαγές της Eurobank Equities (ρυθμιζόμενη πληροφορία ν. 3556/2007)
Posted To: DOLAnnouncements
Subject: Συναλλαγές της Eurobank Equities (ρυθμιζόμενη πληροφορία ν. 3556/2007)

Η Εταιρία Ελληνικά Χρηματιστήρια-Χρηματιστήριο Αθηνών Α.Ε. Συμμετοχών (ATHEX) ανακοινώνει με βάση τους ν. 3556/2007 και 3606/2007 ότι η Eurobank Equities Α.Ε.Π.Ε.Υ. την ενημέρωσε ότι πραγματοποίησε τις εξής συναλλαγές:

/α	Ημερομηνία γνωστοποίησης στην ATHEX	Ημερομηνία συναλλαγής	Είδος συναλ.	Ποσότητα	Χρηματοπιστωτικό μέσο	Συνολική αξία (ευρ)
1	15.05.2020	14.05.2020	Αγορά	96	Μετοχές ΕΧΑΕ (κο)	310,
2	15.05.2020	14.05.2020	Πώληση	694	Μετοχές ΕΧΑΕ (κο)	2.278,
3	18.05.2020	15.05.2020	Πώληση	2.572	Μετοχές ΕΧΑΕ (κο)	8.671,

Η Eurobank Equities Α.Ε.Π.Ε.Υ. πραγματοποίησε τις ανωτέρω συναλλαγές λόγω της ειδικής διαπραγμάτευσης που έχει αναλάβει στην αγορά παραγώγων σε Συμβόλαια Μελλοντικής Εκπλήρωσης (ΣΜΕ) με υποκείμενο τίτλο την μετοχή της εταιρίας (σύμβολο μετοχής: ΕΧΑΕ).

Η γνωστοποίηση εκ μέρους της Eurobank Equities Α.Ε.Π.Ε.Υ. προς την εταιρεία και ακολούθως από την εταιρία προς τις αρχές της Κεφαλαιαγοράς, γίνεται επειδή ο κ. Κωνσταντίνος Βασιλείου είναι μη εκτελεστικό μέλος του Δ.Σ. της Eurobank Equities Α.Ε.Π.Ε.Υ. ενώ κατέχει ταυτόχρονα τη θέση του Μη Εκτελεστικού Μέλους του Δ.Σ. της ATHEX (υπόχρεο πρόσωπο με βάση το Ν.3340/2005).

From: ΚΑΡΑΤΖΗ Α.Ε.
Posted At: 19 May 2020 09:18
Conversation: ΑΝΑΚΟΙΝΩΣΗ ΡΥΘΜΙΖΟΜΕΝΗΣ ΠΛΗΡΟΦΟΡΙΑΣ ΤΟΥ Ν.
3556/2007: Γνωστοποίηση συναλλαγών
Posted To: DOLAnnouncements
Subject: ΑΝΑΚΟΙΝΩΣΗ ΡΥΘΜΙΖΟΜΕΝΗΣ ΠΛΗΡΟΦΟΡΙΑΣ ΤΟΥ Ν.
3556/2007: Γνωστοποίηση συναλλαγών

Σύμφωνα με το άρθρο 9 του Ν.3556/2007 η εταιρεία ΚΑΡΑΤΖΗ ΑΕ ενημερώσει το επενδυτικό κοινό ότι η εταιρεία «ΑΝΤΚΑΡ ΜΟΝΟΠΡΟΣΩΠΗ Α.Ε.» στις 18.05.2020 απέκτησε 168 κοινές ονομαστικές μετοχές της ΚΑΡΑΤΖΗ ΑΕ έναντι 10,00 ευρώ ανά μετοχή μέσω χρηματιστηριακών συναλλαγών, οι οποίες θα εκκαθαριστούν την 20.05.2020. Συνέπεια αυτών των συναλλαγών, το ποσοστό των δικαιωμάτων ψήφου της «ΑΝΤΚΑΡ ΜΟΝΟΠΡΟΣΩΠΗ Α.Ε.» στην ΚΑΡΑΤΖΗ ΑΕ διαμορφώθηκε σε 51,5218% από 51,5208% που ήταν στις 15.05.2020.

From: ΜΥΤΙΛΗΝΑΙΟΣ Α.Ε.
Posted At: 19 May 2020 09:21
Conversation: Ανακοίνωση ρυθμιζόμενης πληροφορίας Ν. 3556/2007
Posted To: DOLAnnouncements

Subject: Ανακοίνωση ρυθμιζόμενης πληροφορίας Ν. 3556/2007

ΜΥΤΙΛΗΝΑΙΟΣ Α.Ε.

Ανακοίνωση ρυθμιζόμενης πληροφορίας Ν. 3556/2007

Η ΜΥΤΙΛΗΝΑΙΟΣ Α.Ε. (η «Εταιρεία»), σύμφωνα με τις διατάξεις του Ν. 3556/2007 και του Κανονισμού (ΕΕ) 596/2014 του Ευρωπαϊκού Κοινοβουλίου και του Συμβουλίου για την κατάχρηση της αγοράς, ανακοινώνει ότι ο κ. Πετρίδης Ιωάννης, ανεξάρτητο μη εκτελεστικό μέλος του Διοικητικού Συμβουλίου της Εταιρείας, σύμφωνα με την από 16.5.2020 γνωστοποίησή του προς την Εταιρεία, προέβη την 15.5.2020 σε αγορά 4.000 κοινών ονομαστικών μετοχών της Εταιρείας, συνολικής αξίας 26.436,00 ευρώ.

From: O.T.E. A.E.
Posted At: 19 May 2020 09:25
Conversation: ΑΓΟΡΑ ΙΔΙΩΝ ΜΕΤΟΧΩΝ
Posted To: DOLAnnouncements

Subject: ΑΓΟΡΑ ΙΔΙΩΝ ΜΕΤΟΧΩΝ

Δείτε τη συνημμένη ανακοίνωση.

[18052020_Share_Buyback_GR](#)

From: ΜΥΛΟΙ ΛΟΥΛΗ Α.Ε.
Posted At: 19 May 2020 09:25
Conversation: ΠΡΟΣΚΛΗΣΗ ΤΑΚΤΙΚΗΣ ΓΕΝΙΚΗΣ ΣΥΝΕΛΕΥΣΗΣ ΤΩΝ ΜΕΤΟΧΩΝ
Posted To: DOLAnnouncements
Subject: ΠΡΟΣΚΛΗΣΗ ΤΑΚΤΙΚΗΣ ΓΕΝΙΚΗΣ ΣΥΝΕΛΕΥΣΗΣ ΤΩΝ ΜΕΤΟΧΩΝ

ΜΥΛΟΙ ΛΟΥΛΗ ΑΝΩΝΥΜΗ ΕΤΑΙΡΕΙΑ

ΔΗΜΟΣ ΣΟΥΡΠΗ ΝΟΜΟΥ ΜΑΓΝΗΣΙΑΣ (ΛΙΜΕΝΑΣ ΛΟΥΛΗ)

Γ.Ε.ΜΗ: 50675444000

**ΠΡΟΣΚΛΗΣΗ ΤΑΚΤΙΚΗΣ ΓΕΝΙΚΗΣ ΣΥΝΕΛΕΥΣΗΣ
ΤΩΝ ΜΕΤΟΧΩΝ**

Το Διοικητικό Συμβούλιο της Εταιρείας προσκαλεί, σύμφωνα με το Νόμο και το Καταστατικό, τους Μετόχους της Εταιρείας σε Τακτική Γενική Συνέλευση την 10^η Ιουνίου 2020, ημέρα Τετάρτη και ώρα 10:00 π.μ., στα γραφεία της έδρας της Εταιρείας στο Δήμο Σούρπης Νομού Μαγνησίας (Λιμένας Λούλη), για να λάβουν αποφάσεις επί των εξής θεμάτων της ημερησίας διατάξεως:

ΘΕΜΑΤΑ ΗΜΕΡΗΣΙΑΣ ΔΙΑΤΑΞΕΩΣ

1) Υποβολή και έγκριση των ετήσιων Χρηματοοικονομικών Καταστάσεων της Εταιρείας και των Ενοποιημένων Χρηματοοικονομικών Καταστάσεων, σύμφωνα με τα Διεθνή Πρότυπα Χρηματοοικονομικής Πληροφόρησης, της εταιρικής χρήσης από 1.1.2019 έως 31.12.2019, έπειτα από ακρόαση και έγκριση των σχετικών Εκθέσεων του Διοικητικού Συμβουλίου και των Ορκωτών Ελεγκτών – Λογιστών. Διάθεση ετησίων κερδών της εταιρικής χρήσης από 1.1.2019 έως 31.12.2019

2) Έγκριση της συνολικής διαχείρισης και απαλλαγή των Ορκωτών Ελεγκτών - Λογιστών από κάθε ευθύνη αποζημίωσης για τα πεπραγμένα της κλειόμενης εταιρικής χρήσεως από 1.1.2019 έως 31.12.2019, καθώς και για τις ετήσιες Χρηματοοικονομικές Καταστάσεις της εν λόγω χρήσεως.

3) Εκλογή τακτικού Ορκωτού Ελεγκτή - Λογιστή και αναπληρωματικού για τον έλεγχο των ετήσιων Οικονομικών Καταστάσεων της Εταιρείας και των Ενοποιημένων Οικονομικών Καταστάσεων, σύμφωνα με τα Διεθνή Πρότυπα Χρηματοοικονομικής Πληροφόρησης, για την εταιρική χρήση από 1.1.2020 έως 31.12.2020 και καθορισμός της αμοιβής τους

4) Υποβολή προς συζήτηση και ψήφιση της Έκθεσης Αποδοχών για τη χρήση από 1.1.2019 έως 31.12.2019

5) Έγκριση αποζημιώσεων και αμοιβών στα μέλη του Διοικητικού Συμβουλίου κατά τη χρήση 2019 για τις παρασχεθείσες από αυτά υπηρεσίες και έγκριση προκαταβολής αποζημιώσεων και αμοιβών για τη χρήση 2020.

6) Παροχή αδείας στα μέλη του Διοικητικού Συμβουλίου της Εταιρείας και στα διευθυντικά στελέχη της Εταιρείας να μετέχουν στα Διοικητικά Συμβούλια ή στην Διοίκηση των θυγατρικών και συνδεδεμένων εταιρειών κατά την έννοια του άρθρου 32 του Ν. 4308/2014.

Σε περίπτωση μη επίτευξης της απαιτούμενης απαρτίας για τη συζήτηση και λήψη αποφάσεων επί ενός ή περισσότερων θεμάτων της ημερήσιας διάταξης, οι κ.κ. Μέτοχοι καλούνται σε Επαναληπτική Γενική Συνέλευση, την 17^η Ιουνίου 2020, ημέρα Τετάρτη και ώρα 10:00 π.μ., στα γραφεία της έδρας της Εταιρείας στο Δήμο Σούρπης Νομού Μαγνησίας (Λιμένας Λούλη), χωρίς δημοσίευση νέας πρόσκλησης.

Σύμφωνα με τα άρθρα 121 παρ. 4, 124 και 128 του ν. 4548/2018, όπως ισχύει σήμερα, η Εταιρεία ενημερώνει τους μετόχους της για τα ακόλουθα:

A. Δικαίωμα συμμετοχής και ψήφου στη Γενική Συνέλευση

Κάθε μετοχή έχει δικαίωμα μίας ψήφου. Δικαίωμα συμμετοχής στην Τακτική Γενική Συνέλευση (αρχική και επαναληπτική) έχουν οι Μέτοχοι της Εταιρείας, οι οποίοι

εμφανίζονται ως μέτοχοι στα αρχεία του Συστήματος Ήυλων Τίτλων που τηρείται από τα «Ελληνικά Χρηματιστήρια – Χρηματιστήριο Αθηνών Ανώνυμη Εταιρεία Συμμετοχών» («ΕΧΑΕ»), την 5^η Ιουνίου 2020, ήτοι κατά την έναρξη της πέμπτης (5^{ης}) ημέρας που προηγείται της συνεδρίασης της Γενικής Συνέλευσης («Ημερομηνία Καταγραφής»).

Η απόδειξη της μετοχικής ιδιότητας κατά την Ημερομηνία Καταγραφής γίνεται μέσω της απευθείας ηλεκτρονικής σύνδεσης της Εταιρείας με τα αρχεία της Ε.Χ.Α.Ε. Συνεπώς, για να συμμετάσχει και να ψηφίσει στη Γενική Συνέλευση (αρχική και επαναληπτική), ο μέτοχος δεν απαιτείται να προσκομίσει σχετική έγγραφη βεβαίωση.

B. Διαδικασία για την άσκηση δικαιώματος ψήφου μέσω αντιπροσώπου

Κάθε μέτοχος που δικαιούται να παραστεί κατά τα ανωτέρω, συμμετέχει στην Τακτική Γενική Συνέλευση και ψηφίζει είτε αυτοπροσώπως είτε μέσω αντιπροσώπων. Κάθε μέτοχος μπορεί να διορίσει μέχρι τρεις (3) αντιπροσώπους. Εάν ο μέτοχος κατέχει μετοχές της Εταιρείας, οι οποίες εμφανίζονται σε περισσότερους του ενός λογαριασμούς αξιών, ο περιορισμός αυτός δεν εμποδίζει το μέτοχο να ορίζει διαφορετικούς αντιπροσώπους για τις μετοχές που εμφανίζονται στον κάθε λογαριασμό αξιών σε σχέση με τη Γενική Συνέλευση. Νομικά πρόσωπα μετέχουν στη Γενική Συνέλευση ορίζοντας ως εκπροσώπους τους μέχρι τρία (3) φυσικά πρόσωπα. Αντιπρόσωπος που ενεργεί για περισσότερους μετόχους μπορεί να ψηφίζει διαφορετικά για κάθε μέτοχο. Ο αντιπρόσωπος μετόχου υποχρεούται να γνωστοποιεί στην Εταιρεία, πριν από την έναρξη της συνεδρίασης της Γενικής Συνέλευσης, κάθε συγκεκριμένο γεγονός, το οποίο μπορεί να είναι χρήσιμο στους μετόχους για την αξιολόγηση του κινδύνου να εξυπηρετήσει ο αντιπρόσωπος άλλα συμφέροντα πλην των συμφερόντων του αντιπροσωπευόμενου μετόχου. Κατά την έννοια της παρούσας παραγράφου μπορεί να προκύπτει σύγκρουση συμφερόντων ιδίως όταν ο αντιπρόσωπος: α) είναι μέτοχος που ασκεί τον έλεγχο της Εταιρείας ή άλλο νομικό πρόσωπο ή οντότητα η οποία ελέγχεται από το μέτοχο αυτόν, β) είναι μέλος του διοικητικού συμβουλίου ή της εν γένει διοίκησης της Εταιρείας ή μετόχου που ασκεί τον έλεγχο της Εταιρείας ή άλλου νομικού προσώπου ή οντότητας που ελέγχεται από μέτοχο ο οποίος ασκεί τον έλεγχο της Εταιρείας, γ) είναι υπάλληλος ή ορκωτός ελεγκτής της Εταιρείας ή μετόχου που ασκεί τον έλεγχο της Εταιρείας ή άλλου νομικού προσώπου ή οντότητας που ελέγχεται από μέτοχο, ο οποίος ασκεί τον έλεγχο της Εταιρείας, δ) είναι σύζυγος ή συγγενής πρώτου βαθμού με ένα από τα φυσικά πρόσωπα που αναφέρονται στις ως άνω περιπτώσεις α' έως γ'. Έντυπα αντιπροσώπευσης για τον διορισμό αντιπροσώπου είναι διαθέσιμα στην ιστοσελίδα της Εταιρείας www.loulistmills.gr και στα γραφεία της Εταιρείας (τμήμα εξυπηρέτησης μετόχων και εταιρικών ανακοινώσεων, οδός Σπετσών 1, Κερατσίνι, Αττική, τηλ: +302104090165). Τα έγγραφα

διορισμού και ανάκλησης ή αντικατάστασης του εκπροσώπου ή αντιπροσώπου υποβάλλονται στην Εταιρεία τουλάχιστον σαράντα οκτώ (48) ώρες πριν από την ορισθείσα ημερομηνία της Γενικής Συνέλευσης, ήτοι μέχρι την 8^η Ιουνίου 2020 και ώρα 10:00 π.μ. για την αρχική Τακτική Γενική Συνέλευση και μέχρι την 15^η Ιουνίου 2020 και ώρα 10.00 π.μ. για την Επαναληπτική Γενική Συνέλευση. Η υποβολή των ανωτέρω εγγράφων γίνεται στα γραφεία της Εταιρείας (τμήμα εξυπηρέτησης μετόχων και εταιρικών ανακοινώσεων, οδός Σπετσών 1, Κερατσίνι, Αττική, τηλ: +302104090165). Ελλείψει σχετικής καταστατικής πρόβλεψης, η Εταιρεία δεν δέχεται ηλεκτρονικές κοινοποιήσεις διορισμού και ανάκλησης αντιπροσώπων.

Μέτοχοι που δεν συμμορφώνονται με την προθεσμία της παρ. 4 του άρθρου 128 του Ν. 4548/2018, δηλ. δεν υπέβαλλαν εγγράφως τον τυχόν διορισμό εκπροσώπου ή αντιπροσώπου στην Εταιρεία, σαράντα οκτώ (48) τουλάχιστον ώρες πριν από την ορισθείσα ημερομηνία συνεδρίασης της Γενικής Συνέλευσης μετέχουν στη Γενική Συνέλευση, εκτός εάν η Γενική Συνέλευση αρνηθεί τη συμμετοχή αυτή για σπουδαίο λόγο που δικαιολογεί την άρνησή της.

Γ. Δικαιώματα Μειοψηφίας των Μετόχων

Σύμφωνα με το άρθρο 121 παράγραφος 4 του Ν. 4548/2018, ενημερώνουμε τους κ.κ. Μετόχους ότι, μεταξύ άλλων, έχουν και τα ακόλουθα δικαιώματα που προβλέπονται στις παραγράφους 2, 3, 6 και 7 του άρθρου 141 του Ν. 4548/2018:

1. Με αίτηση Μετόχων, που εκπροσωπούν το ένα εικοστό (1/20) του καταβεβλημένου κεφαλαίου, το Διοικητικό Συμβούλιο υποχρεούται να εγγράψει στην ημερήσια διάταξη της Γενικής Συνέλευσης πρόσθετα θέματα, αν η σχετική αίτηση περιέλθει στο Διοικητικό Συμβούλιο δεκαπέντε (15) τουλάχιστον ημέρες πριν από τη Γενική Συνέλευση, **ήτοι μέχρι την 26^η Μαΐου 2020**. Τα πρόσθετα θέματα πρέπει να δημοσιεύονται ή να γνωστοποιούνται, με ευθύνη του Διοικητικού Συμβουλίου, κατά το άρθρο 122 του Ν. 4548/2018, επτά (7) τουλάχιστον ημέρες πριν από τη Γενική Συνέλευση, δηλ. **το αργότερο μέχρι την 3^η Ιουνίου 2020**. Η αίτηση για την εγγραφή πρόσθετων θεμάτων στην ημερήσια διάταξη θα πρέπει να συνοδεύεται από αιτιολόγηση ή από σχέδιο απόφασης προς έγκριση στη Γενική Συνέλευση. Η αναθεωρημένη ημερήσια διάταξη δημοσιοποιείται κατά τον ίδιο τρόπο, όπως και η προηγούμενη ημερήσια διάταξη, δεκατρείς (13) ημέρες πριν από την ημερομηνία της Γενικής Συνέλευσης, δηλ. **το αργότερο μέχρι την 28^η Μαΐου 2020** και ταυτόχρονα τίθεται στη διάθεση των Μετόχων στην ιστοσελίδα της Εταιρείας, μαζί με την αιτιολόγηση ή το σχέδιο απόφασης που έχει υποβληθεί από τους Μετόχους κατά τα προβλεπόμενα στην παράγραφο 4 του άρθρου

123 του Ν. 4548/2018. Αν τα θέματα αυτά δεν δημοσιευθούν, οι αιτούντες Μέτοχοι δικαιούνται να ζητήσουν την αναβολή της Γενικής Συνέλευσης, σύμφωνα με την παράγραφο 5 του άρθρου 141 του Ν. 4548/2018 και να προβούν οι ίδιοι στη δημοσίευση με δαπάνη της Εταιρείας.

2. Μέτοχοι που εκπροσωπούν το ένα εικοστό (1/20) του καταβεβλημένου κεφαλαίου έχουν το δικαίωμα να υποβάλλουν σχέδια αποφάσεων για θέματα που περιλαμβάνονται στην αρχική ή την τυχόν αναθεωρημένη ημερήσια διάταξη της Γενικής Συνέλευσης. Η σχετική αίτηση πρέπει να περιέλθει στο Διοικητικό Συμβούλιο επτά (7) τουλάχιστον ημέρες πριν από την ημερομηνία της Γενικής Συνέλευσης, δηλ. **το αργότερο μέχρι την 3η Ιουνίου 2020**, τα σχέδια δε αποφάσεων τίθενται στη διάθεση των Μετόχων κατά τα οριζόμενα στην παράγραφο 3 του άρθρου 123 του Ν. 4548/2018, έξι (6) τουλάχιστον ημέρες πριν από την ημερομηνία της Γενικής Συνέλευσης, δηλ. **το αργότερο μέχρι την 4^η Ιουνίου 2020**.

3. Ύστερα από αίτηση οποιουδήποτε Μετόχου, που υποβάλλεται στην Εταιρεία πέντε (5) τουλάχιστον πλήρεις ημέρες πριν από τη Γενική Συνέλευση, δηλ. **το αργότερο μέχρι την 5^η Ιουνίου 2020**, το Διοικητικό Συμβούλιο υποχρεούται να παρέχει στη Γενική Συνέλευση τις αιτούμενες συγκεκριμένες πληροφορίες για τις υποθέσεις της Εταιρείας, στο μέτρο που αυτές είναι σχετικές με τα θέματα της ημερήσιας διάταξης. Υποχρέωση παροχής πληροφοριών δεν υφίσταται, όταν οι σχετικές πληροφορίες διατίθενται ήδη στο διαδικτυακό τόπο της Εταιρείας, ιδίως με τη μορφή ερωτήσεων και απαντήσεων. Επίσης, με αίτηση Μετόχων, που εκπροσωπούν το ένα εικοστό (1/20) του καταβεβλημένου κεφαλαίου, το Διοικητικό Συμβούλιο υποχρεούται να ανακοινώνει στην Τακτική Γενική Συνέλευση, τα ποσά που, κατά την τελευταία διετία, καταβλήθηκαν σε κάθε μέλος του Διοικητικού Συμβουλίου ή τους διευθυντές της Εταιρείας, καθώς και κάθε παροχή προς τα πρόσωπα αυτά από οποιαδήποτε αιτία ή σύμβαση της Εταιρείας με αυτούς. Σε όλες τις παραπάνω περιπτώσεις το Διοικητικό Συμβούλιο μπορεί να αρνηθεί την παροχή των πληροφοριών για αποχρώντα ουσιώδη λόγο, ο οποίος αναγράφεται στα πρακτικά. Τέτοιος λόγος μπορεί να είναι, κατά τις περιστάσεις, η εκπροσώπηση των αιτούντων μετόχων στο Διοικητικό Συμβούλιο, σύμφωνα με τα άρθρα 79 ή 80 του Ν. 4548/2018. Στις περιπτώσεις της παρούσας παραγράφου το Διοικητικό Συμβούλιο μπορεί να απαντήσει ενιαία σε αιτήσεις Μετόχων με το ίδιο περιεχόμενο.

4. Ύστερα από αίτηση Μετόχων, που εκπροσωπούν το ένα δέκατο (1/10) του καταβεβλημένου κεφαλαίου η οποία υποβάλλεται στην Εταιρεία πέντε (5) τουλάχιστον πλήρεις ημέρες πριν από τη Γενική Συνέλευση, δηλ. **το αργότερο μέχρι την 5^η Ιουνίου**

2020, το Διοικητικό Συμβούλιο υποχρεούται να παρέχει στη Γενική Συνέλευση πληροφορίες για την πορεία των εταιρικών υποθέσεων και την περιουσιακή κατάσταση της Εταιρείας. Το Διοικητικό Συμβούλιο μπορεί να αρνηθεί την παροχή των πληροφοριών για αποχρώντα ουσιώδη λόγο, ο οποίος αναγράφεται στα πρακτικά. Τέτοιος λόγος μπορεί να είναι, κατά τις περιστάσεις, η εκπροσώπηση των αιτούντων μετόχων στο Διοικητικό Συμβούλιο, σύμφωνα με τα άρθρα 79 ή 80 του Ν. 4548/2018, εφόσον τα αντίστοιχα μέλη του Διοικητικού Συμβουλίου έχουν λάβει τη σχετική πληροφόρηση κατά τρόπο επαρκή.

Σε όλες τις ανωτέρω αναφερόμενες περιπτώσεις οι αιτούντες Μέτοχοι οφείλουν να αποδεικνύουν τη μετοχική τους ιδιότητα και, εκτός από την περίπτωση του πρώτου εδαφίου της ανωτέρω παραγράφου 3, τον αριθμό των μετοχών, που κατέχουν κατά την άσκηση του σχετικού δικαιώματος. Η απόδειξη της μετοχικής ιδιότητας γίνεται βάσει ενημέρωσης που λαμβάνει η Εταιρεία από την ανώνυμη εταιρεία με την επωνυμία «Ελληνικό Κεντρικό Αποθετήριο Τίτλων Ανώνυμη Εταιρεία» η οποία διαχειρίζεται το Σύστημα Ήυλων Τίτλων που είναι το μητρώο κεντρικού αποθετηρίου τίτλων κατά την έννοια της παρ. 5 του άρθρου 40 του ν. 4548/2018.

Δ. Διαθέσιμα Έγγραφα & Πληροφορίες

Οι πληροφορίες των παρ. 3 και 4 του άρθρου 123 του Ν. 4548/2018 και συγκεκριμένα η πρόσκληση για τη σύγκληση της Γενικής Συνέλευσης, ο συνολικός αριθμός των μετοχών και των δικαιωμάτων ψήφου που οι μετοχές ενσωματώνουν κατά την ημερομηνία της πρόσκλησης, τα έντυπα για την άσκηση δικαιώματος ψήφου μέσω αντιπροσώπου, τα έγγραφα που πρόκειται να υποβληθούν στη Γενική Συνέλευση, τα σχέδια των αποφάσεων για κάθε θέμα της ημερησίας διάταξης, είναι διαθέσιμα σε ηλεκτρονική μορφή στον διαδικτυακό τόπο της Εταιρείας (www.loulismills.gr) και σε έγχαρτη μορφή στα γραφεία του Τμήματος Εξυπηρέτησης Μετόχων της Εταιρείας στη διεύθυνση: Σπετσών 1 – Κερατσίνι Αττικής (τηλ: +302104090165), από όπου οι μέτοχοι μπορούν να λαμβάνουν αντίγραφα.

Σούρπη, 18 Μαΐου 2020

ΤΟ ΔΙΟΙΚΗΤΙΚΟ ΣΥΜΒΟΥΛΙΟ

From: BRIQ PROPERTIES A.E.E.A.Π.
Posted At: 19 May 2020 10:16
Conversation: Αγορά ιδίων μετοχών (18/5/2020)
Posted To: DOLAnnouncements

Subject: Αγορά ιδίων μετοχών (18/5/2020)

Η BriQ Properties A.E.E.A.Π. γνωστοποιεί ότι σύμφωνα με το άρθρο 49 του Ν 4548/2018 και σύμφωνα με τους όρους του Κανονισμού 2273 / 2003 της Ευρωπαϊκής Επιτροπής και σε εκτέλεση της από 30/03/2020 απόφασης της Τακτικής Γενικής Συνέλευσης των Μετόχων της Εταιρείας και της από 31/03/2020 απόφασης του Διοικητικού Συμβουλίου, προέβη κατά τη διάρκεια της συνεδρίασης της 18/5/2020, μέσω της χρηματιστηριακής εταιρείας «Eurobank Equities», σε αγορά 1.400 ιδίων μετοχών με μέση τιμή κτήσης 1,678 ευρώ και συνολική αξία συναλλαγής 2.348,63 ευρώ.

From: ΤΕΡΝΑ ΕΝΕΡΓΕΙΑΚΗ Α.Β.Ε.Τ.Ε.

Posted At: 19 May 2020 10:19

Conversation: ΑΓΟΡΑ ΙΔΙΩΝ ΜΕΤΟΧΩΝ

Posted To: DOLAnnouncements

Subject: ΑΓΟΡΑ ΙΔΙΩΝ ΜΕΤΟΧΩΝ

Η ΤΕΡΝΑ ΕΝΕΡΓΕΙΑΚΗ ΑΒΕΤΕ κατ' εφαρμογή του Κανονισμού (ΕΕ) 596/2014 του Ευρωπαϊκού Κοινοβουλίου και του κατ' εξουσιοδότηση Κανονισμού (ΕΕ) 2016/1052 της Επιτροπής, γνωστοποιεί στο Επενδυτικό Κοινό ότι, σύμφωνα με το άρθρο 49 του Ν 4548/2018 όπως τροποποιήθηκε και ισχύει, προέβη την 18/5/2020 μέσω του μέλους του Χ.Α. ΒΕΤΑ ΑΧΕΠΕΥ, σε αγορά 9.902 ιδίων μετοχών με μέση τιμή κτήσης 8,6849 ευρώ ανά μετοχή και συνολική αξία συναλλαγής 85.997,96 ευρώ.

From: ΜΟΤΟΡ ΟΪΛ Α.Ε.
Posted At: 19 May 2020 11:29
Conversation: Συναλλαγές της OPTIMA BANK A.E (ρυθμιζόμενη πληροφορία N.3556/2007)
Posted To: DOLAnnouncements
Subject: Συναλλαγές της OPTIMA BANK A.E (ρυθμιζόμενη πληροφορία N.3556/2007)

Η ΜΟΤΟΡ ΟΙΛ (ΕΛΛΑΣ) ΔΙΥΛΙΣΤΗΡΙΑ ΚΟΡΙΝΘΟΥ, σύμφωνα με τους Ν. 3556/2007 και 3606/2007, ανακοινώνει ότι η Τράπεζα OPTIMA BANK A.E. την ενημέρωσε ότι πραγματοποίησε τις εξής συναλλαγές:

Ημερομηνία	Συναλλαγή	Ποσότητα	Χρηματοπιστωτικό Μέσο	Αξία (σε ΕΥΡΩ)
18/05/2020	Πώληση	353	Μετοχές ΜΟΗ (ΚΟ)	4.707,13
	Αγορά	3.576	Μετοχές ΜΟΗ (ΚΟ)	47.384,58
	Πώληση	7	ΣΜΕ ΜΟΗ ΙΟΥΝ 2020	9.300,00

Η Τράπεζα OPTIMA BANK A.E. πραγματοποίησε τις ανωτέρω συναλλαγές λόγω της Ειδικής Διαπραγμάτευσης που έχει αναλάβει στην αγορά παραγώγων σε Συμβόλαια Μελλοντικής Εκπλήρωσης (ΣΜΕ) με υποκείμενο τίτλο την μετοχή της ΜΟΤΟΡ ΟΙΛ (ΕΛΛΑΣ) ΔΙΥΛΙΣΤΗΡΙΑ ΚΟΡΙΝΘΟΥ Α.Ε.

Η γνωστοποίηση εκ μέρους της Τράπεζας OPTIMA BANK A.E. προς την Εταιρία και ακολούθως η ανακοίνωση της Εταιρίας προς τις αρχές της Κεφαλαιαγοράς, γίνεται επειδή ο κ. Πέτρος Τζαννετάκης είναι μη εκτελεστικό μέλος του Δ.Σ. της Τράπεζας OPTIMA BANK A.E., ενώ κατέχει τη θέση του εκτελεστικού μέλους του Δ.Σ. της ΜΟΤΟΡ ΟΙΛ (ΕΛΛΑΣ) ΔΙΥΛΙΣΤΗΡΙΑ ΚΟΡΙΝΘΟΥ Α.Ε. Ο κ. Πέτρος Τζαννετάκης είναι πρόσωπο υπόχρεο να γνωστοποιεί τις χρηματιστηριακές συναλλαγές του με αντικείμενο μετοχές εκδόσεως ΜΟΤΟΡ ΟΙΛ (ΕΛΛΑΣ) ΔΙΥΛΙΣΤΗΡΙΑ ΚΟΡΙΝΘΟΥ Α.Ε. (άρθρο 19 του Κανονισμού ΕΕ 596/2014).

Μαρούσι, 19 Μαΐου 2020

Το Διοικητικό Συμβούλιο

From: INTPAKOM A.E.
Posted At: 19 May 2020 11:31
Conversation: Η INTRASOFT International αναλαμβάνει νέο έργο στη Γενική Διεύθυνση Πληροφορικής της Ευρωπαϊκής Επιτροπής
Posted To: DOLAnnouncements
Subject: Η INTRASOFT International αναλαμβάνει νέο έργο στη Γενική Διεύθυνση Πληροφορικής της Ευρωπαϊκής Επιτροπής

Λουξεμβούργο, 19 Μαΐου 2020 - Η INTRASOFT International, η κορυφαία εταιρεία Πληροφορικής, ανέλαβε το έργο του Ευρωπαϊκού Παρατηρητηρίου Blockchain (European Blockchain Observatory) από την Γενική Διεύθυνση Πληροφορικής της Ευρωπαϊκής Επιτροπής (DIGIT).

Το European Blockchain Observatory (<https://www.eublockchainforum.eu/>) δημιουργήθηκε το 2017, στοχεύοντας στη διευκόλυνση της ανάπτυξης και χρήσης εφαρμογών που χρησιμοποιούν την τεχνολογία Blockchain στην Ευρώπη, με σκοπό η Ε.Ε. να αναδειχθεί ηγέτης στον συγκεκριμένο τομέα, σε παγκόσμιο επίπεδο. Μέσα από το έργο αυτό η INTRASOFT θα επεκτείνει περαιτέρω τις δραστηριότητές του Παρατηρητηρίου στο χώρο του Blockchain.

Η INTRASOFT **ηγείται μιας κοινοπραξίας** διακεκριμένων εταιριών στο χώρο της τεχνολογίας, που έχει στόχο την ενεργοποίηση της Ευρωπαϊκής Blockchain κοινότητας, παρέχοντας ευκαιρίες εκπαίδευσης και ενεργής συμμετοχής στις εξελίξεις του Blockchain, σε όλα τα ενδιαφερόμενα μέρη.

Πρόκειται για ένα πολύπλευρο έργο που περιέχει ένα ευρύ φάσμα δραστηριοτήτων, από το web development και την ψηφιακή επικοινωνία μέχρι την οργάνωση της συμμετοχής όλων των ενδιαφερόμενων μελών, την εκπαίδευσή τους και παροχή συμβουλευτικών υπηρεσιών.

Ο κ. Αλέξανδρος Μάνος, Διευθύνων Σύμβουλος της INTRASOFT International, δήλωσε σχετικά: «Με ιδιαίτερη χαρά ανακοινώνουμε το νέο, πολύ ενδιαφέρον έργο μας με την DIGIT, με το οποίο ενισχύεται η θέση μας στον τομέα των επικοινωνιών και συμβουλευτικών υπηρεσιών. Αποσκοπούμε στην παροχή εργαλείων τελευταίας τεχνολογίας προς την κοινότητα Blockchain, προκειμένου να μοιραστούμε την εμπειρία

και το know-how των ανθρώπων μας στον συγκεκριμένο τομέα, βοηθώντας την Ευρωπαϊκή Ένωση να πετύχει τους στόχους της.»

###

Σχετικά με την INTRASOFT International:

Η INTRASOFT International ιδρύθηκε το 1996 και είναι μια κορυφαία ευρωπαϊκή εταιρεία στον τομέα των υπηρεσιών Τεχνολογίας των Πληροφοριών και Επικοινωνιών, παρέχοντας ολοκληρωμένες λύσεις, προϊόντα και υπηρεσίες πληροφορικής υψηλής ποιότητας στην Ευρωπαϊκή Ένωση, Υπουργεία και Δημόσιους Οργανισμούς σε εθνικό επίπεδο, Χρηματοοικονομικά Ιδρύματα, Τηλεπικοινωνιακούς Οργανισμούς, μεγάλες επιχειρήσεις του ιδιωτικού τομέα. Απασχολεί περισσότερα από 2.200 **στελέχη** υψηλής εξειδίκευσης με άριστες τεχνικές γνώσεις και δεξιότητες, τα οποία εκπροσωπούν 20 **διαφορετικές εθνικότητες** και κατέχουν 18 **γλώσσες**. Με έδρα το **Λουξεμβούργο**, έχει φυσική παρουσία μέσω γραφείων, υποκαταστημάτων και θυγατρικών σε 13 **χώρες** (Βέλγιο, Βουλγαρία, Κύπρος, Δανία, Ελλάδα, Ιορδανία, Κένυα, Λουξεμβούργο, Ρουμανία, Νότια Αφρική, Ηνωμένο Βασίλειο, Ηνωμένα Αραβικά Εμιράτα και Αμερική), ενώ οι διεθνείς της δραστηριότητες εκτείνονται σε **πάνω από 70 χώρες** παγκοσμίως.

www.intrasoft-intl.com

ΓΙΑ ΠΕΡΙΣΣΟΤΕΡΕΣ ΠΛΗΡΟΦΟΡΙΕΣ

INTRASOFT International

E-mail: marketing@intrasoft-intl.com

Τηλ.: +352 44 10 12 2178

From: ΠΛΑΣΤΙΚΑ ΚΡΗΤΗΣ Α.Β.Ε.Ε.
Posted At: 19 May 2020 11:31
Conversation: ΑΝΑΚΟΙΝΩΣΗ ΑΓΟΡΑΣ ΙΔΙΩΝ ΜΕΤΟΧΩΝ
Posted To: DOLAnnouncements

Subject: ΑΝΑΚΟΙΝΩΣΗ ΑΓΟΡΑΣ ΙΔΙΩΝ ΜΕΤΟΧΩΝ

Βλέπετε συνημμένα την ΑΝΑΚΟΙΝΩΣΗ ΑΓΟΡΑΣ ΙΔΙΩΝ ΜΕΤΟΧΩΝ

[ΑΝΑΚΟΙΝΩΣΗ ΑΓΟΡΑΣ ΙΔΙΩΝ ΜΕΤΟΧΩΝ](#)

From: FOURLIS A.E ΣΥΜΜΕΤΟΧΩΝ
Posted At: 19 May 2020 11:41
Conversation: Ανακοίνωση Αγοράς Ιδίων Μετοχών
Posted To: DOLAnnouncements

Subject: Ανακοίνωση Αγοράς Ιδίων Μετοχών

Ανακοίνωση Αγοράς Ιδίων Μετοχών

[Ανακοίνωση Αγοράς Ιδίων Μετοχών](#)

From: REDS A.E.
Posted At: 19 May 2020 11:47
Conversation: ΑΝΑΚΟΙΝΩΣΗ ΣΧΕΤΙΚΗ ΜΕ ΕΠΙΧΕΙΡΗΜΑΤΙΚΕΣ/
ΟΙΚΟΝΟΜΙΚΕΣ ΕΞΕΛΙΞΕΙΣ ΣΤΗΝ ΕΤΑΙΡΙΑ
Posted To: DOLAnnouncements
Subject: ΑΝΑΚΟΙΝΩΣΗ ΣΧΕΤΙΚΗ ΜΕ ΕΠΙΧΕΙΡΗΜΑΤΙΚΕΣ/
ΟΙΚΟΝΟΜΙΚΕΣ ΕΞΕΛΙΞΕΙΣ ΣΤΗΝ ΕΤΑΙΡΙΑ

Κηφισιά, 19 Μαΐου 2020

ΑΝΑΚΟΙΝΩΣΗ

Σύναψη Μακροπρόθεσμου Κοινοπρακτικού Ομολογιακού Δανείου € 41,5 εκατ.

Στη σύναψη μακροπρόθεσμου κοινοπρακτικού ομολογιακού δανείου συνολικού ποσού € 41,5 εκατ., κατά τις διατάξεις του ν. 4548/2018 και του ν. 3156/2003 ως ισχύουν, προχώρησε η ΓΥΑΛΟΥ ΕΜΠΟΡΙΚΗ & ΤΟΥΡΙΣΤΙΚΗ Α.Ε., 100% θυγατρική της REDS του Ομίλου ΕΛΛΑΚΤΩΡ.

Το εν λόγω ομολογιακό δάνειο, υπό την εγγύηση της REDS Α.Ε. και με διάρκεια έως την 31/12/2029, χορηγείται από την ΕΘΝΙΚΗ ΤΡΑΠΕΖΑ ΕΛΛΑΔΟΣ Α.Ε. και την ΤΡΑΠΕΖΑ ΠΕΙΡΑΙΩΣ Α.Ε., με την πρώτη να λειτουργεί και ως εκπρόσωπος των Ομολογιούχων. Η εκταμίευση του ως άνω δανείου αναμένεται να πραγματοποιηθεί το αμέσως προσεχές διάστημα και οι πόροι του θα διατεθούν για την αναχρηματοδότηση υφιστάμενου δανεισμού, αλλά και τη χρηματοδότηση της ήδη υλοποιηθείσας νέας επέκτασης κατά περίπου 15.000 τ.μ., της δομήσιμης επιφάνειας του Εμπορικού Πάρκου Smart Park.

Η επέκταση του Smart Park, με πλέον συνολική επιφάνεια 53.000 τ.μ., ολοκληρώθηκε το φθινόπωρο του 2019 και από την 1^η Νοεμβρίου ξεκίνησε η λειτουργία των νέων καταστημάτων που καλύπτουν το 80% της νέας μισθωτικής επιφάνειας, ενώ επί της συνολικής μισθωτικής επιφάνειας του Smart Park, το ποσοστό πληρότητας αγγίζει το 93%.

Κατά τους πρώτους 4 μήνες συνολικής λειτουργίας, δηλαδή την περίοδο πριν την έναρξη των μέτρων για τον περιορισμό της πανδημίας Covid-19, το Smart Park παρουσίασε αύξηση επισκεψιμότητας κατά 23,5% και αύξηση πωλήσεων των καταστημάτων του κατά 33,0%. Σημειώνεται ότι καθ' όλη τη διάρκεια που τα Εμπορικά

Κέντρα παρέμεναν κλειστά, στο Υπαίθριο Εμπορικό Πάρκο Smart Park, συνέχισαν να λειτουργούν η Υπεραγορά ΣΚΛΑΒΕΝΙΤΗΣ και το Φαρμακείο, καθώς διαθέτουν ανεξάρτητη είσοδο για τους καταναλωτές. Ακολούθως, από 4 Μαΐου 2020, ξεκίνησε η σταδιακή λειτουργία και των καταστημάτων αθλητικού εξοπλισμού και του βιβλιοπωλείου, ενώ από 11 Μαΐου τέθηκαν σε λειτουργία και τα υπόλοιπα εμπορικά καταστήματα του Smart Park, καθώς διαθέτουν ανεξάρτητη είσοδο για τους καταναλωτές και περίπου 2.000 δωρεάν υπαίθριες θέσεις στάθμευσης. Οι χώροι εστίασης συνεχίζουν για την ώρα να λειτουργούν μόνον για take-away υπηρεσίες.

Σχετικά με την REDS

Μία εκ των κορυφαίων εταιρειών ανάπτυξης ακινήτων στην Ελλάδα, η REDS Α.Ε. επικεντρώνεται στην ανάπτυξη Εμπορικών Πάρκων, Εμπορικών και Ψυχαγωγικών Κέντρων, Οργανωμένων Οικιστικών Συγκροτημάτων, Εκθεσιακών Κέντρων, καθώς και κτιρίων Γραφείων και Μεικτών Χρήσεων. Μεταξύ άλλων η REDS έχει κατασκευάσει και λειτουργεί το Smart Park, το μεγαλύτερο εμπορικό Πάρκο στην Ελλάδα. Το Smart Park σήμερα διαθέτει 93% πληρότητα και δέχεται πλήθος επισκεπτών που το 2019 ξεπέρασαν τα 5,5 εκατομμύρια. Παράλληλα, η REDS αναπτύσσει το εμβληματικό Cambas Park, που συνδυάζει την ανάδειξη των διατηρητέων κτηριακών εγκαταστάσεων του ιστορικού οινοποιείου Καμπά στην Παλλήνη με μία σύγχρονη ανάπτυξη γραφείων, καταστημάτων, ξενοδοχείου και χώρων ψυχαγωγίας και πολιτισμού.

From: ΕΚΤΕΡ Α.Ε.
Posted At: 19 May 2020 13:14
Conversation: ΑΝΑΚΟΙΝΩΣΗ ΑΛΛΩΝ ΣΗΜΑΝΤΙΚΩΝ ΓΕΓΟΝΟΤΩΝ
Posted To: DOLAnnouncements

Subject: ΑΝΑΚΟΙΝΩΣΗ ΑΛΛΩΝ ΣΗΜΑΝΤΙΚΩΝ ΓΕΓΟΝΟΤΩΝ

Ανακοίνωση

[Ανακοίνωση](#)

From: ΑΕΡΟΠΟΡΙΑ ΑΙΓΑΙΟΥ Α.Ε.
Posted At: 19 May 2020 13:43
Conversation: Εκτίμηση αποτελέσματος πρώτου τριμήνου 2020
Posted To: DOLAnnouncements

Subject: Εκτίμηση αποτελέσματος πρώτου τριμήνου 2020

Εκτίμηση αποτελέσματος πρώτου τριμήνου 2020

[Εκτίμηση αποτελέσματος πρώτου τριμήνου 2020](#)

From: ΤΡΑΠΕΖΑ ΠΕΙΡΑΙΩΣ Α.Ε.
Posted At: 19 May 2020 13:48
Conversation: ΑΝΑΚΟΙΝΩΣΗ ΗΜΕΡΟΜΗΝΙΑΣ ΑΠΟΤΕΛΕΣΜΑΤΩΝ 1ου
ΤΡΙΜΗΝΟΥ 2020
Posted To: DOLAnnouncements

Subject: ΑΝΑΚΟΙΝΩΣΗ ΗΜΕΡΟΜΗΝΙΑΣ ΑΠΟΤΕΛΕΣΜΑΤΩΝ 1ου
ΤΡΙΜΗΝΟΥ 2020

Επισυνάπτεται αρχείο σε μορφή pdf.

[ΑΝΑΚΟΙΝΩΣΗ ΗΜΕΡΟΜΗΝΙΑΣ ΑΠΟΤΕΛΕΣΜΑΤΩΝ 1ου ΤΡΙΜΗΝΟΥ 2020](#)

From: MARFIN INVESTMENT GROUP A.E.
Posted At: 19 May 2020 14:01
Conversation: ΑΝΑΚΟΙΝΩΣΗ ΣΧΟΛΙΑΣΜΟΣ ΔΗΜΟΣΙΕΥΜΑΤΩΝ
Posted To: DOLAnnouncements

Subject: ΑΝΑΚΟΙΝΩΣΗ ΣΧΟΛΙΑΣΜΟΣ ΔΗΜΟΣΙΕΥΜΑΤΩΝ

ΑΝΑΚΟΙΝΩΣΗ ΣΧΟΛΙΑΣΜΟΣ ΔΗΜΟΣΙΕΥΜΑΤΩΝ

[ΑΝΑΚΟΙΝΩΣΗ ΣΧΟΛΙΑΣΜΟΣ ΔΗΜΟΣΙΕΥΜΑΤΩΝ](#)

From: COCA-COLA HBC A.G.

Posted At: 19 May 2020 15:07

Conversation: Notification of transactions by Persons Discharging Managerial Responsibilities

Posted To: DOLAnnouncements

Subject: Notification of transactions by Persons Discharging Managerial Responsibilities

19 May 2020

Coca-Cola HBC AG (the "Company")

Notification of transactions by Persons Discharging Managerial Responsibilities
("PDMRs")

The Company has been notified that the following PDMRs acquired ordinary shares of CHF 6.70 each ("Shares") in the Company on 18 May 2020 through their participation in the Company's Employee Share Purchase Plan ("ESPP"). The Company has been also contributing to the ESPP according to the rules and the respective acquisitions by the Company of Shares on behalf of the PDMRs on 18 May 2020 are also set out below.

PDMR	Number of Shares acquired by the PDMRs under the ESPP	Number of Shares acquired by the Company on behalf of the PDMRs under the ESPP	Share price
ZORAN BOGDANOVIC	218.337	93.469	£ 18.72488
JAN GUSTAVSSON	133.213	58.873	£ 18.72488
MINAS AGELIDIS	41.457	43.619	£ 18.72488
MARCEL MARTIN	81.924	-	£ 18.72488
MICHALIS IMELLOS	63.534	65.540	£ 18.72488
SANDA PAREZANOVIC	45.484	46.735	£ 18.72488
PANAGIOTA KALOGERAKI	88.620	-	£ 18.72488
NIKOLAOS KALAITZIDAKIS	146.085	43.619	£ 18.72488

VITALIY NOVIKOV	167.113	37.221	£ 18.72488
MATTHIEU SEGUIN	94.529	29.912	£ 18.72488
ALEKSANDER RUZEVIC	194.965	37.221	£ 18.72488
SEAN O'NEILL	71.069	-	£ 18.72488

The Notification of Dealing Forms for each PDMR and for the Company's contributions can be found attached.

This notification is made in accordance with the requirements of the EU Market Abuse Regulation.

For further information, please contact:

Jan Gustavsson

General Counsel and Company Secretary

+41 (0) 41 726 01 37

[Notification of transactions by Persons Discharging Managerial Responsibilities](#)

From: Ο.Λ.Π. Α.Ε.
Posted At: 19 May 2020 15:54
Conversation: Τα αποτελέσματα χρήσης 2019 της ΟΛΠ Α.Ε. παρουσιάστηκαν στην Ένωση Θεσμικών Επενδυτών.
Posted To: DOLAnnouncements
Subject: Τα αποτελέσματα χρήσης 2019 της ΟΛΠ Α.Ε. παρουσιάστηκαν στην Ένωση Θεσμικών Επενδυτών.

Πραγματοποιήθηκε μέσω teleconference η ετήσια ενημέρωση της Ένωσης Θεσμικών Επενδυτών για τα οικονομικά αποτελέσματα χρήσης 2019 παρουσία του Διευθύνοντος Συμβούλου της ΟΛΠ Α.Ε. Captain Fu Chengqiu, του κ. Άγγελου Καρακώστα, Αναπληρωτή Διευθύνοντος Συμβούλου και του κ. Tian Chao, Επίκουρο Διευθύνοντος Συμβούλου & CFO της Εταιρείας. Τα πιο σημαντικά οικονομικά μεγέθη του 2019 συνοψίζονται ως εξής:

- **Ο κύκλος εργασιών ανήλθε σε € 149,2 εκατ. έναντι € 132,9 εκατ. της χρήσης 2018, παρουσιάζοντας αύξηση 12,3 %.**

- **Τα κέρδη προ φόρων ανέρχονται σε € 47,6 εκατ. έναντι € 42,3 εκατ. της χρήσης 2018 παρουσιάζοντας αύξηση 12,5%.**

- **Το καθαρό αποτέλεσμα εμφανίζεται βελτιωμένο κατά 27 % σε € 35,4 εκατ. έναντι € 27,9 εκατ. της χρήσης 2018.**

- **Η ΟΛΠ Α.Ε. θα καταβάλλει € 5,4 εκατ. ως αντάλλαγμα παραχώρησης στο Ελληνικό Δημόσιο για τη χρήση 2019 έναντι € 4,8 εκατ. το 2018.**

- **Τα διαθέσιμα ανήλθαν σε € 106,7 εκατ. έναντι € 80,9 εκατ. το 2018.**

- **Το προτεινόμενο μέρισμα ανά μετοχή ανέρχεται σε € 0,5388 από € 0,424 το 2018 (αύξηση 27%).**

Όπως δήλωσε ο Διευθύνων Σύμβουλος της ΟΛΠ Α.Ε. Captain Fu Chengqiu: *"Το 2019 ήταν η πιο επιτυχής χρονιά από άποψη κερδοφορίας. Η επιτυχημένη οικονομική διαχείριση δημιουργεί και πρόσθετα έσοδα για το Ελληνικό Δημόσιο λόγω της αύξησης του ανταλλάγματος παραχώρησης, των μερισμάτων, των φόρων κλπ. και συμβάλλει στην ευημερία των τοπικών κοινωνιών".*

Τέλος σημειώνεται ότι το 2019 συνολικά και οι τρεις προβλήτες του ΣΕΜΠΟ πέτυχαν νέο ρεκόρ διακίνησης containers εξυπηρετώντας 5,65 εκατ. TEU, φέρνοντας τον Πειραιά στην πρώτη θέση στη Μεσόγειο.

From: ΡΕΒΟΪΛ Α.Ε.Ε.Π.
Posted At: 19 May 2020 16:34
Conversation: ΑΝΑΚΟΙΝΩΣΗ ΟΙΚΟΝΟΜΙΚΟΥ ΗΜΕΡΟΛΟΓΙΟΥ
Posted To: DOLAnnouncements

Subject: ΑΝΑΚΟΙΝΩΣΗ ΟΙΚΟΝΟΜΙΚΟΥ ΗΜΕΡΟΛΟΓΙΟΥ

Οικονομικό Ημερολόγιο

[Οικονομικό Ημερολόγιο](#)

Ομολογιακά Δάνεια Επιχειρήσεων – Οργανωμένη Αγορά (Μετατρέψιμα)

Πλήθος Εισηγμένων Ομολογιών	Ονομαστική αξία	Τιμή έκδοσης	Σημερινό επιτόκιο	Ημερ. λήξης	Διάρκεια (έτη)	Σημείωση	Τοκομερίδιο		Μον. Διασπ.	Ομόλογα Επιχειρήσεων	Κατωτ Τιμή	Ανωτ Τιμή	Τιμή κλεισ.	Προηγ. Κλείσιμο-ημέρια	Όγκος	Αξία Συναλλαγών	Τελευταία εντολή			Μεγ έτους	
							Κοινό	Προτιμησιακό									Τιμή	Αγορ./ Πώλ.	Ημερομηνία		λαχ
171.246.551	0.30	0.30	1.00	11/10/2025	9	---	15	---	1	FORTHNET A.E. (Μ.Ο.Δ.)	---	---	---	---	---	---	10.0000	A	04/05/2020	100.0000	100.0000

Σημειώσεις Εταιρικών Ομολόγων

Ο Όγκος Συναλλαγών υπολογίζεται ως (Τεμάχια) * (Ονομαστική Τιμή). Η Αξία Συναλλαγών υπολογίζεται ως (Τεμάχια) * (Ονομαστική Τιμή) * (Τιμή %) + (Δεδουλευμένοι Τόκοι).

Οι τιμές συναλλαγών των ομολόγων υπολογίζονται ως ποσοστό επί τοις εκατό (%) της ονομαστικής τους τιμής.

Όλα τα ομόλογα έχουν Ονομαστική Αξία εκπεφρασμένη σε Ευρώ (εκτός εάν σημειώνεται διαφορετικά).

Ομολογιακά Δάνεια Επιχειρήσεων – Οργανωμένη Αγορά (Μη Μετατρέψιμα)

Πλήθος Εισηγμένων Ομολογιών	Ονομαστική αξία	Τιμή έκδοσης	Σημερινό επιτόκιο	Ημερ. λήξης	Διάρκεια (έτη)	Σημείωση	Τοκομερίδιο		Μον. Διασπ.	Ομόλογα Επιχειρήσεων	Δεδ. Τόκος Αποδ./Λήξη		Κατωτ Τιμή	Ανωτ Τιμή	Τιμή κλεισ.	Προηγ. Κλείσιμο-ημ/νία	Όγκος	Αξία Συναλλαγών	Τελευταία εντολή			Μεγ έτους		
							Κοινό	Προτιμησιακό			Τιμή	Αγορ./ Πώλ.							Ημερομηνία	λαχ έτους				
175,000	1,000.00	1,000.00	3.40	26/07/2024	5	---	2	---	1	ΑΤΤΙΚΑ Α.Ε. ΣΥΜΜΕΤΟΧΩΝ (Μη μετατρέψιμο)	10.8611	11.0450	77.0000	77.0000	77.0000	76.2500	18/05/2020	2,000	1,561.72	77.0000	A	19/05/2020	58.8701	100.0000
300,000	1,000.00	1,000.00	3.10	27/06/2022	5	---	6	---	1	ΜΥΤΙΛΗΝΑΙΟΣ Α.Ε. ΟΜ. ΕΠΙΧΕΙΡΗΣΕΩΝ (Μη Μετατρέψιμο)	12.5722	3.4540	98.5000	98.9000	98.6696	98.6000	18/05/2020	217,000	216,841.17	98.6500	A	19/05/2020	88.5000	101.0000
50,000	1,000.00	1,000.00	4.25	20/06/2022	5	---	6	---	1	ΣΥΣΤΗΜΑΤΑ SUNLIGHT Α.Β.Ε.Ε. (Μη Μετατρέψιμο)	18.0625	4.3160	---	---	---	98.8210	18/05/2020	---	---	98.0600	A	19/05/2020	88.0000	102.0000
40,000,000	1.00	1.00	5.00	04/10/2021	5	---	15	---	1	HOUSEMARKET Α.Ε. (Μη Μετατρέψιμο)	0.0063	4.6270	99.1500	99.5000	99.3744	99.3990	15/05/2020	64,184	64,183.59	99.1500	A	19/05/2020	93.8736	105.1000
24,260	1,000.00	1,000.00	4.95	26/06/2023	5	---	4	---	1	B&F Α.Β.Ε.Ε. ΕΝΔΥΜΑΤΩΝ (Μη μετατρέψιμο)	20.0750	10.0570	83.0210	85.9990	85.5000	84.2710	14/05/2020	26,000	22,484.53	84.2650	A	19/05/2020	68.0000	94.9999
90,000	1,000.00	1,000.00	3.00	11/05/2023	5	---	5	---	1	CORAL Α.Ε. (Μη μετατρέψιμο)	0.8333	2.9960	99.5000	99.5000	99.5000	99.0000	18/05/2020	8,000	7,966.67	99.2000	A	19/05/2020	89.4200	105.0000
120,000	1,000.00	1,000.00	3.95	04/04/2025	7	---	5	---	1	ΓΕΚ ΤΕΡΝΑ Α.Ε. (Μη μετατρέψιμο)	4.9375	3.6400	99.5000	100.0000	100.0000	99.9110	18/05/2020	52,000	52,206.75	99.0000	A	19/05/2020	91.0000	107.2000
150,000	1,000.00	1,000.00	2.60	22/10/2026	7	---	2	---	1	ΤΕΡΝΑ ΕΝΕΡΓΕΙΑΚΗ Μ.Α.Ε.Χ. (Μη μετατρέψιμο)	2.0944	2.9410	97.0000	97.9000	97.8920	96.3690	18/05/2020	59,000	57,702.77	97.3000	A	19/05/2020	84.4000	102.8000
200,000	1,000.00	1,000.00	3.60	12/03/2026	7	---	3	---	1	ΑΕΡΟΠΟΡΙΑ ΑΙΓΑΙΟΥ Α.Ε. (Μη μετατρέψιμο)	7.0000	7.0630	83.0000	85.0000	84.3084	84.9720	18/05/2020	122,000	103,710.20	82.6000	A	19/05/2020	54.7313	107.3000

Σημειώσεις Εταιρικών Ομολόγων

Ο Όγκος Συναλλαγών υπολογίζεται ως (Τεμάχια) * (Ονομαστική Τιμή). Η Αξία Συναλλαγών υπολογίζεται ως (Τεμάχια) * (Ονομαστική Τιμή) * (Τιμή %) + (Δεδουλευμένοι Τόκοι).

Οι τιμές συναλλαγών των ομολόγων υπολογίζονται ως ποσοστό επί τοις εκατό (%) της ονομαστικής τους τιμής.

Όλα τα ομόλογα έχουν Ονομαστική Αξία εκπεφρασμένη σε Ευρώ (εκτός εάν σημειώνεται διαφορετικά).

Ομόλογα Ελληνικού Δημοσίου

Πλήθος Εισηγμ. Ομολογιών	Ονομ. αξία	Σημερινό επιτόκιο	Υπολογισμός Δεδουλευμένων	Ημερ/νία Λήξης [1]	Διάρκεια (έτη)	Σημείωση	Ημερομηνία Πληρ.	Αξία τρέχοντος	Μον. Διαπρ.	Ομόλογα Ελληνικού Δημοσίου	Κατωτ Τιμή	Ανωτ Τιμή	Τιμή κλειστ.	Προηγ. Κλείσιμο-ημ/νία	Όγκος	Αξία Συναλλαγών	Τελευταία εντολή Αγορ./ Πώλ. Ημερομηνία
3,000,000	1,000.00	4.38	Πργμ/Πργμ	01/08/2022	5	---	01/08	4.38	1	ΟΕΔ-ΣΤΘ-010822-05Χ-4,375-1,000	---	---	---	---	---	---	1.0000 A 28/11/2018
2,500,000	1,000.00	1.88	Πργμ/Πργμ	04/02/2035	15	---	04/02	1.88	1	ΟΕΔ-ΣΤΘ-040235-15Χ-1,875-1,000	---	---	---	---	---	---	---
2,500,000	1,000.00	3.45	Πργμ/Πργμ	02/04/2024	5	---	02/04	3.45	1	ΟΕΔ-ΣΤΘ-020424-05Χ-3,450-1,000	---	---	---	---	---	---	---
4,355,990,324	1.00	3.50	Πργμ/Πργμ	30/01/2023	5	---	01/02 - 31/01	3.50	1	ΟΕΔ-ΣΤΘ-300123-05Χ-3,500-1,00	---	---	---	94.5720 13/07/2018	---	---	1.0000 A 28/11/2018
5,962,747,327	1.00	3.75	Πργμ/Πργμ	30/01/2028	10	---	/02 - 01/02 - 31/	3.75	1	ΟΕΔ-ΣΤΘ-300128-10Χ-3,750-1,00	---	---	---	85.4610 13/07/2018	---	---	1.0000 A 28/11/2018
6,091,218,404	1.00	3.90	Πργμ/Πργμ	30/01/2033	15	---	/02 - 01/02 - 31/	3.90	1	ΟΕΔ-ΣΤΘ-300133-15Χ-3,900-1,00	---	---	---	78.6730 13/07/2018	---	---	1.0000 A 28/11/2018
4,805,399,486	1.00	4.00	Πργμ/Πργμ	30/01/2037	19	---	/02 - 01/02 - 31/	4.00	1	ΟΕΔ-ΣΤΘ-300137-19Χ-4,000-1,00	---	---	---	77.0370 13/07/2018	---	---	1.0000 A 28/11/2018
4,603,713,186	1.00	4.20	Πργμ/Πργμ	30/01/2042	24	---	/02 - 01/02 - 31/	4.20	1	ΟΕΔ-ΣΤΘ-300142-24Χ-4,200-1,00	---	---	---	77.7640 13/07/2018	---	---	1.0000 A 28/11/2018
550,418,123	1.00	3.65	Πργμ/Πργμ	24/02/2023	11	---	24/02	3.65	1	ΟΕΔ-ΣΤΘ-240223-11Χ-2,000-1,00	---	---	---	10.0000 22/06/2015	---	---	10.0000 A 11/07/2019
445,007,576	1.00	3.65	Πργμ/Πργμ	24/02/2024	12	---	24/02	3.65	1	ΟΕΔ-ΣΤΘ-240224-12Χ-2,000-1,00	---	---	---	10.0000 22/06/2015	---	---	---
423,674,226	1.00	3.65	Πργμ/Πργμ	24/02/2025	13	---	24/02	3.65	1	ΟΕΔ-ΣΤΘ-240225-13Χ-2,000-1,00	---	---	---	10.0000 22/06/2015	---	---	---
212,292,153	1.00	3.65	Πργμ/Πργμ	24/02/2026	14	---	24/02	3.65	1	ΟΕΔ-ΣΤΘ-240226-14Χ-2,000-1,00	---	---	---	10.0000 22/06/2015	---	---	---
160,621,352	1.00	3.65	Πργμ/Πργμ	24/02/2027	15	---	24/02	3.65	1	ΟΕΔ-ΣΤΘ-240227-15Χ-2,000-1,00	---	---	---	10.0000 22/06/2015	---	---	---
183,244,055	1.00	3.65	Πργμ/Πργμ	24/02/2028	16	---	24/02	3.65	1	ΟΕΔ-ΣΤΘ-240228-16Χ-2,000-1,00	---	---	---	10.0000 22/06/2015	---	---	---
164,802,894	1.00	3.65	Πργμ/Πργμ	24/02/2029	17	---	24/02	3.65	1	ΟΕΔ-ΣΤΘ-240229-17Χ-2,000-1,00	---	---	---	10.0000 22/06/2015	---	---	---
165,460,943	1.00	3.65	Πργμ/Πργμ	24/02/2030	18	---	24/02	3.65	1	ΟΕΔ-ΣΤΘ-240230-18Χ-2,000-1,00	---	---	---	10.0000 22/06/2015	---	---	---
129,007,241	1.00	3.65	Πργμ/Πργμ	24/02/2031	19	---	24/02	3.65	1	ΟΕΔ-ΣΤΘ-240231-19Χ-2,000-1,00	---	---	---	10.0000 22/06/2015	---	---	---
126,192,683	1.00	3.65	Πργμ/Πργμ	24/02/2032	20	---	24/02	3.65	1	ΟΕΔ-ΣΤΘ-240232-20Χ-2,000-1,00	---	---	---	10.0000 22/06/2015	---	---	---
146,905,168	1.00	3.65	Πργμ/Πργμ	24/02/2033	21	---	24/02	3.65	1	ΟΕΔ-ΣΤΘ-240233-21Χ-2,000-1,00	---	---	---	10.0000 22/06/2015	---	---	---
154,475,606	1.00	3.65	Πργμ/Πργμ	24/02/2034	22	---	24/02	3.65	1	ΟΕΔ-ΣΤΘ-240234-22Χ-2,000-1,00	---	---	---	10.0000 22/06/2015	---	---	---
144,429,441	1.00	3.65	Πργμ/Πργμ	24/02/2035	23	---	24/02	3.65	1	ΟΕΔ-ΣΤΘ-240235-23Χ-2,000-1,00	---	---	---	10.0000 22/06/2015	---	---	---
166,211,676	1.00	3.65	Πργμ/Πργμ	24/02/2036	24	---	24/02	3.65	1	ΟΕΔ-ΣΤΘ-240236-24Χ-2,000-1,00	---	---	---	10.0000 22/06/2015	---	---	---
145,461,669	1.00	3.65	Πργμ/Πργμ	24/02/2037	25	---	24/02	3.65	1	ΟΕΔ-ΣΤΘ-240237-25Χ-2,000-1,00	---	---	---	10.0000 22/06/2015	---	---	---
146,941,087	1.00	3.65	Πργμ/Πργμ	24/02/2038	26	---	24/02	3.65	1	ΟΕΔ-ΣΤΘ-240238-26Χ-2,000-1,00	---	---	---	10.0000 22/06/2015	---	---	---
135,115,612	1.00	3.65	Πργμ/Πργμ	24/02/2039	27	---	24/02	3.65	1	ΟΕΔ-ΣΤΘ-240239-27Χ-2,000-1,00	---	---	---	10.0000 22/06/2015	---	---	---
141,909,637	1.00	3.65	Πργμ/Πργμ	24/02/2040	28	---	24/02	3.65	1	ΟΕΔ-ΣΤΘ-240240-28Χ-2,000-1,00	---	---	---	10.0000 22/06/2015	---	---	---
136,788,720	1.00	3.65	Πργμ/Πργμ	24/02/2041	29	---	24/02	3.65	1	ΟΕΔ-ΣΤΘ-240241-29Χ-2,000-1,00	---	---	---	10.0000 22/06/2015	---	---	---
163,643,410	1.00	3.65	Πργμ/Πργμ	24/02/2042	30	---	24/02	3.65	1	ΟΕΔ-ΣΤΘ-240242-30Χ-2,000-1,00	---	---	---	10.0000 22/06/2015	---	---	---
4,000,000	1,000.00	3.88	Πργμ/Πργμ	12/03/2029	10	---	12/03	3.88	1	ΟΕΔ-ΣΤΘ-120329-10Χ-3,875-1,0000	---	---	---	---	---	100.0000 A 15/10/2019	
503,753	1,000.00	0.32	FLR Πργμ/360	16/09/2021	2	---	16/03 - 16/09	---	1	ΟΕΔ-ΚΥΜ-160921-02Χ-0,319-1,000	---	---	---	---	---	---	---
3,000,000	1,000.00	3.38	Πργμ/Πργμ	15/02/2025	7	---	15/02	3.38	1	ΟΕΔ-ΣΤΘ-150225-07Χ-3,375-1,000	---	---	---	---	---	---	---
250,250	1,000.00	2.90	Πργμ/Πργμ	20/03/2023	4	---	20/03	2.90	1	ΟΕΔ-ΣΤΘ-200323-04Χ-2,900-1,000	---	---	---	---	---	---	---
964,000	1,000.00	3.25	Πργμ/Πργμ	20/03/2025	6	---	20/03	3.25	1	ΟΕΔ-ΣΤΘ-200325-06Χ-3,250-1,000	---	---	---	---	---	---	---
2,100,000	1,000.00	3.55	Πργμ/Πργμ	20/03/2026	7	---	20/03	3.55	1	ΟΕΔ-ΣΤΘ-200326-07Χ-3,550-1,000	---	---	---	---	---	---	---
3,314,250	1,000.00	3.25	Πργμ/Πργμ	20/03/2050	30	---	20/03	3.25	1	ΟΕΔ-ΣΤΘ-200350-30Χ-3,250-1,000	---	---	---	---	---	---	---

Σημειώσεις Ομολόγων Ελλ. Δημοσίου

Ο Όγκος Συναλλαγών υπολογίζεται ως (Τεμάχια) * (Ονομαστική Τιμή). Η Αξία Συναλλαγών υπολογίζεται ως (Τεμάχια) * (Ονομαστική Τιμή) * (Τιμή %) + (Δεδουλευμένοι Τόκοι)

Η Αξία του τρέχοντος τοκομεριδίου για τις εκδόσεις Ονομαστικής Αξίας 0,01 ευρώ, αναφέρεται σε Ονομαστική Αξία 100 ευρώ.

FLR (= Floating Interest Rate) Ομόλογο Μεταβλητού Επιτοκίου.

[1] - Η Ημερομηνία Λήξης της τοκοφόρου περιόδου και η Ημερομηνία Πληρωμής του τοκομεριδίου.

Ομόλογα Ελληνικού Δημοσίου

Πλήθος Εισηγμ. Ομολογιών	Ονομ. αξία	Σημερινό επιτόκιο	Υπολογισμός Δεδουλευμένων	Ημερ/νία Λήξης [1]	Διάρκεια (έτη)	Σημείωση	Ημερομηνία Πληρ.	Αξία τρέχοντος	Μον. Διαπρ.	Ομόλογα Ελληνικού Δημοσίου	Κατωτ Τιμή	Ανωτ Τιμή	Τιμή κλεισ.	Προηγ. Κλείσιμο-ημ/νία	Όγκος	Αξία Συναλλαγών	Τελευταία εντολή Αγορ./ Πώλ. Ημερομηνία
2,000,000	1,000.00	2.00	Πργμ/Πργμ	22/04/2027	7	---	22/04	2.00	1	ΟΕΔ-ΣΤΘ-220427-07Χ-2,000-1,000	---	---	---	---	---	---	99.9000 A 22/04/2020
2,500,000	1,000.00	1.88	Πργμ/Πργμ	23/07/2026	7	---	23/07	1.88	1	ΟΕΔ-ΣΤΘ-230726-07Χ-1,875-1,000	---	---	---	---	---	---	---

Σημειώσεις Ομολόγων Ελλ. Δημοσίου

Ο Όγκος Συναλλαγών υπολογίζεται ως (Τεμάχια) * (Ονομαστική Τιμή). Η Αξία Συναλλαγών υπολογίζεται ως (Τεμάχια) * (Ονομαστική Τιμή) * (Τιμή %) + (Δεδουλευμένοι Τόκοι)

Η Αξία του τρέχοντος τοκομεριδίου για τις εκδόσεις Ονομαστικής Αξίας 0,01 ευρώ, αναφέρεται σε Ονομαστική Αξία 100 ευρώ.

FLR (= Floating Interest Rate) Ομόλογο Μεταβλητού Επιτοκίου.

[1] - Η Ημερομηνία Λήξης της τοκοφόρου περιόδου και η Ημερομηνία Πληρωμής του τοκομεριδίου.

Έντοκα Γραμμάτια & Zero Coupon Ομόλογα Ελληνικού Δημοσίου

Διάρκειας 13 εβδομάδων										Διάρκειας 26 εβδομάδων								Διάρκειας 52 εβδομάδων										
Ημερ/νία	Ημερ/νία Λήξης	Αρχικό Επιτόκιο	Πλήθος Εισηγμένων	Ονομική αξία	Τιμή έκδοσης	Τελευταία Τιμή	Συναλλαγή Ημερομηνία	Όγκος Συναλλαγών	Σημ.	Ημερ/νία Λήξης	Αρχικό Επιτόκιο	Πλήθος Εισηγμένων	Ονομ/κή αξία	Τιμή έκδοσης	Τελευταία Τιμή	Συναλλαγή Ημερομηνία	Όγκος Συναλλαγών	Σημ.	Ημερ/νία Λήξης	Αρχικό Επιτόκιο	Πλήθος Εισηγμένων	Ονομ/κή αξία	Τιμή έκδοσης	Τελευταία Τιμή	Συναλλαγή Ημερομηνία	Όγκος Συναλλαγών	Σημ.	
14/06/2019	---	---	---	---	---	---	---	---	---	---	---	---	---	---	---	---	---	---	---	12/06/2020	0.47	1,000,000	1,000.00	995.30	---	---	---	---
13/09/2019	---	---	---	---	---	---	---	---	---	---	---	---	---	---	---	---	---	---	11/09/2020	0.29	1,000,000	1,000.00	997.05	---	---	---	---	
13/12/2019	---	---	---	---	---	---	---	---	---	---	---	---	---	---	---	---	---	---	11/12/2020	0.07	1,000,000	1,000.00	999.30	---	---	---	---	
13/03/2020	---	---	---	---	---	---	---	---	---	---	---	---	---	---	---	---	---	---	12/03/2021	0.24	600,000	1,000.00	1,000.00	---	---	---	---	

Ημερήσιο Δελτίο Τιμών

Έτος: 141 Αύξων Αριθμός Συνεδρίασης: 91

Ενότητα 5: Ομόλογα Ελληνικού Δημοσίου Διαπραγματεύσιμα με τη Μέθοδο Εκφώνησης - Αντιφώνησης

Τρίτη, 19 Μαΐου, 2020

Ομόλογα σε Κυκλοφορία	Νόμισμα / Ελάχιστη διαπραγ.	Ημερομηνία Πληρ.	Αξία τρέχοντος τοκομεριδίου	Σημείωση	Τοκομερίδιο	Μονάδα διαπίσης	Ημερ/νία Έκδοσης	Διάρκεια (έτη)	Σημερινό επιτόκιο	Υ.Δ.Τ σε	Ομόλογα	Τελευταία τιμή προηγ.	Τελευτ. Τιμή	Εκφ. τοις μετρητοίς (€) Αγορ. / Πώλ Ημερομηνία	Συναλλαγές σε τμχ	Ελάχιστο ζωής	Μέγιστο ζωής		
0	GBP / 10	01/12	0.25	---	63	1	01/12/1928	100	2.5	360	Ε.Κ.Τ.Ε.	---	---	---	---	---	---		
103,746	GBP / 10	01/12	0.25	---	61	1	01/12/1930	98	2.5	360	Ε.Κ.Τ.Ε. σειρά	2.27	05/02/1996	2.27	Π	05/02/1996	---	2.27	2.27

Νομικών Προσώπων και Εταιρειών σε Συνάλλαγμα και Ευρο

Σημειώσεις Ομολόγων Ελλ. Δημοσίου

Υ.Δ.Τ: Υπολογισμός Δεδουλευμένων Τόκων.

FLR (= Floating Interest Rate) Ομόλογο Μεταβλητού Επιτοκίου.

Η ελάχιστη διαπραγματεύσιμη Ονομαστική Αξία για όλους τους Άυλους Τίτλους του Δημοσίου είναι τα 100 Ευρώ.

(μφρ-0)

Πίνακας Μελών Χρηματιστηρίου Αθηνών και Μελών ΕΤ.ΕΚ.

Επωνυμία	Τηλέφωνο	Φαξ	Αγορά Μετοχών			Αγορά Παραγώγων		Μέλη ΕΤ.ΕΚ.	
			Μέλος Αγοράς	Μέλος εξ Αποστάσεως	Ειδικός Διαπρήτης	Διαπρήτης	Ειδικός Διαπρήτης	Γενικό Εκκαθ/στικό	Άμεσο Εκκαθ/στικό
AEONIC SECURITIES C.I.F. P.L.C.				a					
ΛΑΪΟΥ 6, ΓΡ. 301B, ANNA COURT ,	35725337600								
ALPHA ΤΡΑΠΕΖΑ Α.Ε.								a	
ΣΤΑΔΙΟΥ 40, ΑΘΗΝΑ	(210)-3265546	(210)-3265811							
ΛΕΩΦ. ΑΘΗΝΩΝ 103, ΑΘΗΝΑ	+30 2103436820	210-3436270							
ΣΤΑΔΙΟΥ 40, ΑΘΗΝΑ	(210)-3260000	(210)-3264116							
ARGUS STOCKBROKERS LTD			a	a		a			
25 ΛΕΩΦΟΡΟΣ ΔΗΜΟΣΘΕΝΗ ΣΕΒΕΡΗ 25 ,	0035722717000								
ATLANTIC SECURITIES LTD			a						
ΠΡΟΔΡΟΜΟΥ 37 37,	0035722445400								
ATLANTIC SECURITIES LTD				a					
ΠΡΟΔΡΟΜΟΥ 37 ,	0035722445400								
ΑΧΟΝ ΧΡΗΜΑΤΙΣΤΗΡΙΑΚΗ Α.Ε.Π.Ε.Υ.			a			a			
ΣΤΑΔΙΟΥ 48 48, ΑΘΗΝΑ	2103363800								
ΒΕΤΑ ΧΡΗΜΑΤΙΣΤΗΡΙΑΚΗ Α.Ε.Π.Ε.Υ.			a		a	a			a
Λ.ΑΛΕΞΑΝΔΡΑΣ 29 29 , ΑΘΗΝΑ	2106478930								
BNP PARIBAS SECURITIES SERVICES								a	
ΛΑΜΨΑΚΟΥ 2 2, ΑΘΗΝΑ	2107468500								
BOFA SECURITIES EUROPE SA			a	a					
112 AVENUE KL?BER 75116 ,	+33 153655555								
CAPITAL ΑΧΕΠΕΥ			a			a			
ΜΗΤΡΟΠΟΛΕΩΣ 58 58, ΑΘΗΝΑ	2103369700								
CFS ΧΡΗΜΑΤΙΣΤΗΡΙΑΚΗ Α.Ε.Π.Ε.Υ.			a						
ΠΑΠΑΡΡΗΓΟΠΟΥΛΟΥ 3 3, ΑΘΗΝΑ	2103360800								
CITIGROUP GLOBAL MARKETS EUROPE AG			a	a					
REUTERWEG 16 FRANKFURT 16,	+49 691366-0								
CITIGROUP GLOBAL MARKETS LIMITED			a	a					
33 CANADA SQUARE -CANARY WHARF 1,	+44 02079864000								
CREDIT SUISSE SECURITIES (EUROPE) LIMITED			a	a					
ONE CABOT SQUARE 1 , LONDON	+44 2078888888								
CREDIT SUISSE SECURITIES SOCIEDAD DE VALORES SA			a	a					
CALLE AYALA 42, 3A PLANTA-B MADRID ,	+34917916000								
DEUTSCHE BANK AG				a					
GREAT WINCHESTER STREET 1 , LONDON	+44 20 754 54209	00441133361437							
EUROBANK EQUITIES Α.Ε.Π.Ε.Υ.			a		a	a	a		a
ΦΙΛΕΛΛΗΝΩΝ 10 & ΞΕΝΟΦΩΝΤΟΣ 13 , ΑΘΗΝΑ	2103720000								
EUROCORP Α.Ε.Π.Ε.Υ.			a			a			a
ΠΛ.ΦΙΛΙΚΗΣ ΕΤΑΙΡΕΙΑΣ 14 14, ΑΘΗΝΑ	2107263600								
EUROTRUST ΧΡΗΜΑΤΙΣΤΗΡΙΑΚΗ Α.Ε.Π.Ε.Υ.			a						
ΣΕΒΑΣΤΟΥΠΟΛΕΩΣ 113 113, ΑΘΗΝΑ	2103363100								
EUROXX ΧΡΗΜΑΤΙΣΤΗΡΙΑΚΗ Α.Ε.Π.Ε.Υ.			a		a	a	a		a
ΠΑΛΛΑΙΟΛΟΓΟΥ 7, ΧΑΛΑΝΔΡΙ	(210)-6879400	(210)-6879401							
ΠΑΛΛΑΙΟΛΟΓΟΥ 7, ΧΑΛΑΝΔΡΙ	+30 2106879400	210-6879401							
GLOBAL CAPITAL SECURITIES & FINANCIAL SERVICES LTD			a	a					
Λ.ΑΡΧΙΕΠΙΣΚΟΠΟΥ ΜΑΚΑΡΙΟΥ Γ50 50,	0035722710710								
HSBC FRANCE								a	
Λ.ΜΕΣΣΟΓΕΙΩΝ 109-111 109-111,	2106960000								
INDEX ΧΡΗΜΑΤΙΣΤΗΡΙΑΚΗ Α.Ε.Π.Ε.Υ.			a						
ΔΡΑΓΑΤΣΑΝΙΟΥ 6 6, ΑΘΗΝΑ	2103213920								
LAIKI FINANCIAL SERVICES LTD				a					
ΛΕΩΦ. ΒΥΡΩΝΟΣ 26, ΛΕΥΚΩΣΙΑ ΚΥΠΡΟΥ	357 22367367	357 22718567							
MEGA EQUITY SECURITIES & FINANCIAL SERVICES PUBLIC LTD			a	a		a			
ΛΕΩΦ.ΓΡΙΒΑ ΔΙΓΓΕΝΗ 42-44 42-44,	0035722711711								
MERIT ΧΡΗΜΑΤΙΣΤΗΡΙΑΚΗ Α.Ε.Π.Ε.Υ.			a		a	a			a
ΣΟΦΟΚΛΕΟΥΣ 5 5, ΑΘΗΝΑ	2103671880								
MERRILL LYNCH INTERNATIONAL			a	a					
2 KING EDWARD STREET 2 , LONDON	+44 20276281000								
NUNTIOUS ΧΡΗΜΑΤΙΣΤΗΡΙΑΚΗ Α.Ε.Π.Ε.Υ.			a						
ΔΡΑΓΑΤΣΑΝΙΟΥ 6 6, ΑΘΗΝΑ	2103350599								
ONE PLUS CAPITAL LIMITED			a	a					
75 PRODROMOU AVENUE NICOSIA 1307 ,	35722873760								

Πίνακας Μελών Χρηματιστηρίου Αθηνών και Μελών ΕΤ.ΕΚ.

Επωνυμία	Διεύθυνση	Τηλέφωνο	Φαξ	Αγορά Μετοχών			Αγορά Παραγώγων		Μέλη ΕΤ.ΕΚ.	
				Μέλος Αγοράς	Μέλος εξ Αποστάσεως	Ειδικός Διαπρήτης	Διαπρήτης	Ειδικός Διαπρήτης	Γενικό Εκκαθ/στικό	Άμεσο Εκκαθ/στικό
PROCHOICE CHRIMATISTIRIAKI LTD				a	a					
ΛΕΩΦ.ΣΠΥΡΟΥ ΚΥΠΡΙΑΝΟΥ 57, ΑΚΙΝΗΤΑ Φ 57,		035724661192								
SHARELINK SECURITIES & FINANCIAL SERVICES LTD				a	a		a			
HOUSE-ΘΕΟΤΟΚΗ 6 ΜΕΓΑΡΟ ΕΛΛΗΝΑ 6 ,		+357 22554200								
SOCIETE GENERALE S.A.				a	a		a			
17 COURS VALMY, CEDEX ,		+157290504								
SOLIDUS SECURITIES Α.Ε.Π.Ε.Υ.				a			a			a
ΛΟΥΙΖΗΣ ΡΙΑΝΚΟΥΡ 64 64, ΑΘΗΝΑ		2106900600								
THE CYPRUS INVESTMENT & SECURITIES CORPORATION LTD				a	a					
ΛΕΩΦ. ΛΕΜΕΣΟΥ 154 154,		0035722121700								
UBS EUROPE SE				a	a					
OPERNTURM, BOCKENHEIMER LANDSTRASSE 2-4 ,		496921790								
UBS LIMITED					a					
FINSBURY AVENUE 1 , LONDON		+44 2075687135								
Α. ΣΑΡΡΗΣ ΧΡΗΜΑΤΙΣΤΗΡΙΑΚΗ Α.Ε.Π.Ε.Υ.				a						
ΔΡΑΓΑΤΣΑΝΙΟΥ 6 6, ΑΘΗΝΑ		2103367700								
ΑΛΦΑ FINANCE ΑΕΠΕΥ				a		a	a	a		a
ΜΕΡΛΙΝ 5 5, ΑΘΗΝΑ		2103677400								
Γ. Α. ΠΕΡΒΑΝΑΣ ΧΡΗΜΑΤΙΣΤΗΡΙΑΚΗ Α.Ε.Π.Ε.Υ				a						
ΣΟΦΟΚΛΕΟΥΣ 7-9 7-9, ΑΘΗΝΑ		2103727200								
ΔΥΝΑΜΙΚΗ ΧΡΗΜΑΤΙΣΤΗΡΙΑΚΗ Α.Ε.Π.Ε.Υ				a			a			a
ΤΡΑΛΛΕΩΝ 2 & Λ.ΣΥΓΓΡΟΥ 223 , ΝΕΑ ΣΜΥΡΝΗ		2103677700								
ΕΘΝΙΚΗ ΤΡΑΠΕΖΑ ΤΗΣ ΕΜΜΑΔΟΣ Α.Ε.				a		a	a		a	
ΑΚΑΔΗΜΙΑΣ 68, ΑΘΗΝΑ	(210)-3328817	(210)-3328678								
ΑΙΟΛΟΥ 86, ΑΘΗΝΑ	(210)-3341000	(210)-3228187								
ΕΘΝΙΚΗ ΧΡΗΜΑΤΙΣΤΗΡΙΑΚΗ Α.Ε.Π.Ε.Υ.				a		a	a	a		
ΛΕΩΦ. ΚΗΦΙΣΙΑΣ 66 (ΚΤΗΡΙΟ Α) 66, ΜΑΡΟΥΣΙ		2107720000								
ΕΛΛΗΝΙΚΗ ΤΡΑΠΕΖΑ (ΕΠΕΝΔΥΣΕΙΣ) ΛΤΔ					a					
ΛΕΩΦ.ΚΥΡΙΑΚΟΥ ΜΑΤΣΗ 31 - ΤΘ 24747 , ΛΕΥΚΩΣΙΑ ΚΥΠΡΟΥ	+357 22500100	357 22500110								
ΕΛΛΗΝΟΑΜΕΡΙΚΑΝΙΚΗ ΧΡΗΜΑΤΙΣΤΗΡΙΑΚΗ ΑΕΠΕΥ				a		a	a			a
ΑΝΔΡΕΑ ΠΑΠΑΝΔΡΕΟΥ 27 27, ΜΑΡΟΥΣΙ		2103311100								
Ι. Χ. ΜΑΥΡΙΚΗΣ ΧΡΗΜΑΤΙΣΤΗΡΙΑΚΗ Α.Ε.Π.Ε.Υ				a						
ΣΟΦΟΚΛΕΟΥΣ 5 5, ΑΘΗΝΑ		2103216730								
ΚΑΠΠΑ ΧΡΗΜΑΤΙΣΤΗΡΙΑΚΗ Α.Ε.Π.Ε.Υ.				a			a			
ΒΑΛΛΩΡΙΤΟΥ 15 15, ΑΘΗΝΑ		2103678600								
ΚΑΡΑΜΑΝΩΦ ΧΡΗΜΑΤΙΣΤΗΡΙΑΚΗ Α.Ε.Π.Ε.Υ.				a			a			
ΠΛ.ΑΓ.ΘΕΟΔΩΡΩΝ 2 2, ΑΘΗΝΑ		2103212947								
ΚΥΚΛΟΣ ΧΡΗΜΑΤΙΣΤΗΡΙΑΚΗ Α.Ε.Π.Ε.Υ.				a			a			a
ΠΑΝΕΠΙΣΤΗΜΙΟΥ 39 39, ΑΘΗΝΑ		2103364300								
ΛΕΩΝ ΔΕΠΟΛΑΣ ΧΡΗΜΑΤΙΣΤΗΡΙΑΚΗ Α.Ε.Π.Ε.Υ.				a		a	a			
ΧΡΗΣΤΟΥ ΛΑΔΑ 1 1, ΑΘΗΝΑ		2103213276 -28								
Ν. ΧΡΥΣΟΧΟΙΔΗΣ ΧΡΗΜΑΤΙΣΤΗΡΙΑΚΗ Α.Ε.Π.Ε.Υ				a			a			a
ΣΟΦΟΚΛΕΟΥΣ 7-9 7-9, ΑΘΗΝΑ		2103213913								
ΠΑΝΤΕΛΑΚΗΣ ΧΡΗΜΑΤΙΣΤΗΡΙΑΚΗ Α.Ε.Π.Ε.Υ				a		a	a	a		
ΕΘΝΙΚΗΣ ΑΝΤΙΣΤΑΣΕΩΣ 57, ΚΤΙΡΙΟ Β 57, ΧΑΛΑΝΔΡΙ		2106965000								
ΠΕΙΡΑΙΩΣ Α.Ε.Π.Ε.Υ.				a		a	a	a		a
ΣΤΑΔΙΟΥ 10 10, ΑΘΗΝΑ		2103354100								
ΠΗΓΑΣΟΣ ΧΡΗΜΑΤΙΣΤΗΡΙΑΚΗ Α.Ε.Π.Ε.Υ.				a			a			
ΒΑΛΛΩΡΙΤΟΥ 17 & ΑΜΕΡΙΚΗΣ 17 , ΑΘΗΝΑ		2103670700								
ΣΤ. ΕΜ. ΛΑΥΡΕΝΤΑΚΗΣ ΧΡΗΜΑΤΙΣΤΗΡΙΑΚΗ Α.Ε.Π.Ε.Υ.				a			a			
ΣΟΦΟΚΛΕΟΥΣ 7-9 7-9, ΑΘΗΝΑ		2103213336								
ΤΡΑΠΕΖΑ EUROBANK ΑΕ									a	
ΟΘΩΝΟΣ 8 , ΑΘΗΝΑ		2103337000								
ΤΡΑΠΕΖΑ ΟΡΤΙΜΑ BANK Α.Ε.				a		a	a	a		a
ΑΙΓΙΛΑΙΩΣ 32 & ΠΑΡΑΔΕΙΣΟΥ 32 , ΜΑΡΟΥΣΙ		2108173111								
ΤΡΑΠΕΖΑ ΠΕΙΡΑΙΩΣ Α.Ε.				a			a		a	
ΑΜΕΡΙΚΗΣ 4, ΑΘΗΝΑ	(210)-3335000	(210)-3335079								
	(210)-3335918	(210)-3254207								
ΑΜΕΡΙΚΗΣ 4, ΑΘΗΝΑ	+30 2103335000	210-3335079								

Πίνακας Μετοχών Υπό Ειδική Διαπραγμάτευση

Χρέογραφο	Κατηγορία Διαπραγμάτευσης
Ειδικός Διαπραγματευτής	Έναρξη Ειδικής Διαπραγμάτευσης
MLS ΠΛΗΡΟΦΟΡΙΚΗ (ΚΟ)	Κατάσταση σε Αναστολή
ΠΕΙΡΑΙΩΣ Α.Ε.Π.Ε.Υ.	01/08/2019
ALPHA ETF FTSE Athens Large Cap	Διαπραγματεύσιμα Αμοιβαία Κεφάλαια (Δ.Α.Κ.)
ΑΛΦΑ FINANCE ΑΕΠΕΥ	02/01/1900
ΕΘΝΙΚΗ ΧΡΗΜΑΤΙΣΤΗΡΙΑΚΗ Α.Ε.Π.Ε.Υ.	02/01/1900
A.S. COMPANY (ΚΟ)	Κύρια Αγορά
EUROBANK EQUITIES Α.Ε.Π.Ε.Υ.	01/04/2019
ALPHA BANK (ΚΟ)	Κύρια Αγορά
EUROBANK EQUITIES Α.Ε.Π.Ε.Υ.	22/10/2006
MERIT ΧΡΗΜΑΤΙΣΤΗΡΙΑΚΗ Α.Ε.Π.Ε.Υ.	03/09/2012
ΑΛΦΑ FINANCE ΑΕΠΕΥ	29/02/2016
ΕΘΝΙΚΗ ΧΡΗΜΑΤΙΣΤΗΡΙΑΚΗ Α.Ε.Π.Ε.Υ.	02/01/1900
ΕΛΛΗΝΟΑΜΕΡΙΚΑΝΙΚΗ ΧΡΗΜΑΤΙΣΤΗΡΙΑΚΗ ΑΕΠΕΥ	25/07/2014
ΛΕΩΝ ΔΕΠΟΛΑΣ ΧΡΗΜΑΤΙΣΤΗΡΙΑΚΗ Α.Ε.Π.Ε.Υ.	04/01/2016
ΠΕΙΡΑΙΩΣ Α.Ε.Π.Ε.Υ.	28/05/2009
ΑΤΤΙΚΑ ΣΥΜΜΕΤΟΧΩΝ (ΚΟ)	Κύρια Αγορά
ΕΛΛΗΝΟΑΜΕΡΙΚΑΝΙΚΗ ΧΡΗΜΑΤΙΣΤΗΡΙΑΚΗ ΑΕΠΕΥ	28/12/2017
ΑΤΤΙΚΑ BANK Α.Τ.Ε. (ΚΟ)	Κύρια Αγορά
EUROBANK EQUITIES Α.Ε.Π.Ε.Υ.	11/11/2019
EUROXX ΧΡΗΜΑΤΙΣΤΗΡΙΑΚΗ Α.Ε.Π.Ε.Υ.	22/01/2016
ΠΕΙΡΑΙΩΣ Α.Ε.Π.Ε.Υ.	20/09/2017
AUTOHELLAS (ΚΟ)	Κύρια Αγορά
EUROXX ΧΡΗΜΑΤΙΣΤΗΡΙΑΚΗ Α.Ε.Π.Ε.Υ.	02/07/2018
ΑΛΦΑ FINANCE ΑΕΠΕΥ	01/07/2019
BRIQ PROPERTIES (ΚΟ)	Κύρια Αγορά
EUROBANK EQUITIES Α.Ε.Π.Ε.Υ.	09/09/2019
BYTE COMPUTER (ΚΟ)	Κύρια Αγορά
MERIT ΧΡΗΜΑΤΙΣΤΗΡΙΑΚΗ Α.Ε.Π.Ε.Υ.	04/08/2008
CENERGY HOLDINGS (ΚΑ)	Κύρια Αγορά
EUROBANK EQUITIES Α.Ε.Π.Ε.Υ.	02/01/2016
ΑΛΦΑ FINANCE ΑΕΠΕΥ	02/01/2016
CNL CAPITAL (ΚΟ)	Κύρια Αγορά
MERIT ΧΡΗΜΑΤΙΣΤΗΡΙΑΚΗ Α.Ε.Π.Ε.Υ.	01/10/2018
COCA-COLA HBC AG (ΚΟ)	Κύρια Αγορά
ΕΘΝΙΚΗ ΧΡΗΜΑΤΙΣΤΗΡΙΑΚΗ Α.Ε.Π.Ε.Υ.	02/01/1900
ΠΕΙΡΑΙΩΣ Α.Ε.Π.Ε.Υ.	04/05/2015
EUROBANK HOLDINGS (ΚΟ)	Κύρια Αγορά
EUROBANK EQUITIES Α.Ε.Π.Ε.Υ.	01/06/2012
MERIT ΧΡΗΜΑΤΙΣΤΗΡΙΑΚΗ Α.Ε.Π.Ε.Υ.	06/11/2017
ΑΛΦΑ FINANCE ΑΕΠΕΥ	09/01/2006
ΕΘΝΙΚΗ ΧΡΗΜΑΤΙΣΤΗΡΙΑΚΗ Α.Ε.Π.Ε.Υ.	02/01/1900
ΕΛΛΗΝΟΑΜΕΡΙΚΑΝΙΚΗ ΧΡΗΜΑΤΙΣΤΗΡΙΑΚΗ ΑΕΠΕΥ	25/07/2014
ΛΕΩΝ ΔΕΠΟΛΑΣ ΧΡΗΜΑΤΙΣΤΗΡΙΑΚΗ Α.Ε.Π.Ε.Υ.	30/11/2018
ΠΕΙΡΑΙΩΣ Α.Ε.Π.Ε.Υ.	28/09/2009
FOURLIS ΣΥΜΜΕΤΟΧΩΝ (ΚΟ)	Κύρια Αγορά
EUROBANK EQUITIES Α.Ε.Π.Ε.Υ.	01/12/2016
ΠΕΙΡΑΙΩΣ Α.Ε.Π.Ε.Υ.	06/03/2017
INTERCONTINENTAL (ΚΟ)	Κύρια Αγορά
ΛΕΩΝ ΔΕΠΟΛΑΣ ΧΡΗΜΑΤΙΣΤΗΡΙΑΚΗ Α.Ε.Π.Ε.Υ.	03/06/2019
INTRACOM HOLDINGS (ΚΟ)	Κύρια Αγορά
ΛΕΩΝ ΔΕΠΟΛΑΣ ΧΡΗΜΑΤΙΣΤΗΡΙΑΚΗ Α.Ε.Π.Ε.Υ.	08/10/2018
JUMBO (ΚΟ)	Κύρια Αγορά
MERIT ΧΡΗΜΑΤΙΣΤΗΡΙΑΚΗ Α.Ε.Π.Ε.Υ.	06/11/2017
ΠΕΙΡΑΙΩΣ Α.Ε.Π.Ε.Υ.	06/03/2017
LAMDA DEVELOPMENT(ΚΟ)	Κύρια Αγορά
EUROBANK EQUITIES Α.Ε.Π.Ε.Υ.	08/12/2014
ΠΑΝΤΕΛΑΚΗΣ ΧΡΗΜΑΤΙΣΤΗΡΙΑΚΗ Α.Ε.Π.Ε.Υ.	06/11/2017
ΠΕΙΡΑΙΩΣ Α.Ε.Π.Ε.Υ.	29/06/2017
MARFIN INVESTMENT GROUP (ΚΟ)	Κύρια Αγορά
ΠΕΙΡΑΙΩΣ Α.Ε.Π.Ε.Υ.	02/02/2009
PROFILE (ΚΟ)	Κύρια Αγορά
ΠΑΝΤΕΛΑΚΗΣ ΧΡΗΜΑΤΙΣΤΗΡΙΑΚΗ Α.Ε.Π.Ε.Υ.	01/07/2019
QUEST ΣΥΜΜΕΤΟΧΩΝ (ΚΟ)	Κύρια Αγορά
ΒΕΤΑ ΧΡΗΜΑΤΙΣΤΗΡΙΑΚΗ Α.Ε.Π.Ε.Υ.	26/03/2018
EUROBANK EQUITIES Α.Ε.Π.Ε.Υ.	28/01/2019
TITAN CEMENT (ΚΑ)	Κύρια Αγορά
EUROBANK EQUITIES Α.Ε.Π.Ε.Υ.	06/11/2019

Πίνακας Μετοχών Υπό Ειδική Διαπραγμάτευση

Χρεόγραφο	Κατηγορία Διαπραγμάτευσης
Ειδικός Διαπραγματευτής	Έναρξη Ειδικής Διαπραγμάτευσης
VIOTALCO SA/ΝV (ΚΑ)	Κύρια Αγορά
EUROBANK EQUITIES Α.Ε.Π.Ε.Υ.	04/03/2014
MERIT ΧΡΗΜΑΤΙΣΤΗΡΙΑΚΗ Α.Ε.Π.Ε.Υ.	17/03/2014
ΑΛΦΑ FINANCE ΑΕΠΕΥ	11/03/2008
ΑΒΑΞ Α.Ε. (ΚΟ)	Κύρια Αγορά
EUROBANK EQUITIES Α.Ε.Π.Ε.Υ.	14/12/2015
ΑΔΜΗΕ ΣΥΜΜΕΤΟΧΩΝ Α.Ε. (ΚΟ)	Κύρια Αγορά
ΕΛΛΗΝΟΑΜΕΡΙΚΑΝΙΚΗ ΧΡΗΜΑΤΙΣΤΗΡΙΑΚΗ ΑΕΠΕΥ	09/03/2020
ΠΕΙΡΑΙΩΣ Α.Ε.Π.Ε.Υ.	29/06/2017
ΓΕΚ ΤΕΡΝΑ (ΚΟ)	Κύρια Αγορά
ΠΕΙΡΑΙΩΣ Α.Ε.Π.Ε.Υ.	29/08/2019
ΔΕΗ (ΚΟ)	Κύρια Αγορά
EUROBANK EQUITIES Α.Ε.Π.Ε.Υ.	22/10/2006
MERIT ΧΡΗΜΑΤΙΣΤΗΡΙΑΚΗ Α.Ε.Π.Ε.Υ.	06/11/2017
ΑΛΦΑ FINANCE ΑΕΠΕΥ	09/01/2006
ΕΘΝΙΚΗ ΧΡΗΜΑΤΙΣΤΗΡΙΑΚΗ Α.Ε.Π.Ε.Υ.	02/01/1900
ΕΛΛΗΝΟΑΜΕΡΙΚΑΝΙΚΗ ΧΡΗΜΑΤΙΣΤΗΡΙΑΚΗ ΑΕΠΕΥ	01/09/2014
ΠΕΙΡΑΙΩΣ Α.Ε.Π.Ε.Υ.	28/09/2009
ΕΘΝΙΚΗ ΤΡΑΠΕΖΑ (ΚΟ)	Κύρια Αγορά
EUROBANK EQUITIES Α.Ε.Π.Ε.Υ.	22/10/2006
MERIT ΧΡΗΜΑΤΙΣΤΗΡΙΑΚΗ Α.Ε.Π.Ε.Υ.	03/09/2012
ΑΛΦΑ FINANCE ΑΕΠΕΥ	09/01/2006
ΕΘΝΙΚΗ ΧΡΗΜΑΤΙΣΤΗΡΙΑΚΗ Α.Ε.Π.Ε.Υ.	02/01/1900
ΕΛΛΗΝΟΑΜΕΡΙΚΑΝΙΚΗ ΧΡΗΜΑΤΙΣΤΗΡΙΑΚΗ ΑΕΠΕΥ	25/07/2014
ΛΕΩΝ ΔΕΠΟΛΑΣ ΧΡΗΜΑΤΙΣΤΗΡΙΑΚΗ Α.Ε.Π.Ε.Υ.	20/05/2015
ΠΕΙΡΑΙΩΣ Α.Ε.Π.Ε.Υ.	08/09/2008
ΕΚΤΕΡ (ΚΟ)	Κύρια Αγορά
EUROBANK EQUITIES Α.Ε.Π.Ε.Υ.	16/10/2017
ΛΕΩΝ ΔΕΠΟΛΑΣ ΧΡΗΜΑΤΙΣΤΗΡΙΑΚΗ Α.Ε.Π.Ε.Υ.	21/05/2018
ΕΛΑΣΤΡΟΝ (ΚΟ)	Κύρια Αγορά
ΛΕΩΝ ΔΕΠΟΛΑΣ ΧΡΗΜΑΤΙΣΤΗΡΙΑΚΗ Α.Ε.Π.Ε.Υ.	20/02/2017
ΕΒΑΛΧΑΛΚΟΡ (ΚΟ)	Κύρια Αγορά
EUROBANK EQUITIES Α.Ε.Π.Ε.Υ.	07/05/2018
ΑΛΦΑ FINANCE ΑΕΠΕΥ	07/05/2018
ΕΛΛΑΚΤΩΡ (ΚΟ)	Κύρια Αγορά
EUROXX ΧΡΗΜΑΤΙΣΤΗΡΙΑΚΗ Α.Ε.Π.Ε.Υ.	24/09/2018
ΑΛΦΑ FINANCE ΑΕΠΕΥ	18/03/2019
ΕΘΝΙΚΗ ΧΡΗΜΑΤΙΣΤΗΡΙΑΚΗ Α.Ε.Π.Ε.Υ.	02/01/1900
ΠΕΙΡΑΙΩΣ Α.Ε.Π.Ε.Υ.	22/10/2018
ΕΛΛΗΝ. ΧΡΗΜΑΤΙΣΤΗΡΙΑ-Χ.Α. (ΚΟ)	Κύρια Αγορά
ΕΘΝΙΚΗ ΧΡΗΜΑΤΙΣΤΗΡΙΑΚΗ Α.Ε.Π.Ε.Υ.	02/01/1900
ΕΛΛΗΝΟΑΜΕΡΙΚΑΝΙΚΗ ΧΡΗΜΑΤΙΣΤΗΡΙΑΚΗ ΑΕΠΕΥ	01/09/2014
ΠΕΙΡΑΙΩΣ Α.Ε.Π.Ε.Υ.	04/05/2015
ΕΛΛΗΝΙΚΑ ΠΕΤΡΕΛΙΑ (ΚΟ)	Κύρια Αγορά
ΕΛΛΗΝΟΑΜΕΡΙΚΑΝΙΚΗ ΧΡΗΜΑΤΙΣΤΗΡΙΑΚΗ ΑΕΠΕΥ	14/09/2015
ΠΕΙΡΑΙΩΣ Α.Ε.Π.Ε.Υ.	20/03/2017
ΕΛΤΟΝ (ΚΟ)	Κύρια Αγορά
ΒΕΤΑ ΧΡΗΜΑΤΙΣΤΗΡΙΑΚΗ Α.Ε.Π.Ε.Υ.	03/09/2012
ΛΕΩΝ ΔΕΠΟΛΑΣ ΧΡΗΜΑΤΙΣΤΗΡΙΑΚΗ Α.Ε.Π.Ε.Υ.	01/04/2019
ΕΥΔΑΠ (ΚΟ)	Κύρια Αγορά
EUROBANK EQUITIES Α.Ε.Π.Ε.Υ.	10/06/2019
ΑΛΦΑ FINANCE ΑΕΠΕΥ	27/01/2020
ΕΥΡΩΠΑΪΚΗ ΠΙΣΤΗ (ΚΟ)	Κύρια Αγορά
EUROBANK EQUITIES Α.Ε.Π.Ε.Υ.	08/07/2019
ΠΑΝΤΕΛΑΚΗΣ ΧΡΗΜΑΤΙΣΤΗΡΙΑΚΗ Α.Ε.Π.Ε.Υ.	15/07/2019
ΙΚΤΙΝΟΣ ΕΛΛΑΣ (ΚΟ)	Κύρια Αγορά
EUROBANK EQUITIES Α.Ε.Π.Ε.Υ.	25/02/2019
ΑΛΦΑ FINANCE ΑΕΠΕΥ	01/04/2019
ΕΘΝΙΚΗ ΧΡΗΜΑΤΙΣΤΗΡΙΑΚΗ Α.Ε.Π.Ε.Υ.	02/01/1900
ΙΝΤΡΑΛΟΤ (ΚΟ)	Κύρια Αγορά
EUROXX ΧΡΗΜΑΤΙΣΤΗΡΙΑΚΗ Α.Ε.Π.Ε.Υ.	12/06/2017
ΠΕΙΡΑΙΩΣ Α.Ε.Π.Ε.Υ.	28/09/2009
ΚΑΡΑΜΟΛΕΓΚΟΣ (ΚΟ)	Κύρια Αγορά
EUROXX ΧΡΗΜΑΤΙΣΤΗΡΙΑΚΗ Α.Ε.Π.Ε.Υ.	04/10/2019
ΚΛΟΥΚΙΝΑΣ - ΛΑΠΠΑΣ (ΚΟ)	Κύρια Αγορά
ΒΕΤΑ ΧΡΗΜΑΤΙΣΤΗΡΙΑΚΗ Α.Ε.Π.Ε.Υ.	22/09/2014

Πίνακας Μετοχών Υπό Ειδική Διαπραγμάτευση

Χρεόγραφο	Κατηγορία Διαπραγμάτευσης
Ειδικός Διαπραγματευτής	Έναρξη Ειδικής Διαπραγμάτευσης
ΚΡΙ - ΚΡΙ (ΚΟ)	Κύρια Αγορά
EUROBANK EQUITIES Α.Ε.Π.Ε.Υ.	07/05/2018
ΛΕΩΝ ΔΕΠΟΛΑΣ ΧΡΗΜΑΤΙΣΤΗΡΙΑΚΗ Α.Ε.Π.Ε.Υ.	16/01/2017
ΛΑΜΨΑ (ΚΟ)	Κύρια Αγορά
ΛΕΩΝ ΔΕΠΟΛΑΣ ΧΡΗΜΑΤΙΣΤΗΡΙΑΚΗ Α.Ε.Π.Ε.Υ.	16/01/2017
ΜΟΤΟΡ ΟΪΛ (ΚΟ)	Κύρια Αγορά
MERIT ΧΡΗΜΑΤΙΣΤΗΡΙΑΚΗ Α.Ε.Π.Ε.Υ.	25/02/2019
ΕΘΝΙΚΗ ΧΡΗΜΑΤΙΣΤΗΡΙΑΚΗ Α.Ε.Π.Ε.Υ.	02/01/1900
ΕΛΛΗΝΟΑΜΕΡΙΚΑΝΙΚΗ ΧΡΗΜΑΤΙΣΤΗΡΙΑΚΗ ΑΕΠΕΥ	01/09/2014
ΛΕΩΝ ΔΕΠΟΛΑΣ ΧΡΗΜΑΤΙΣΤΗΡΙΑΚΗ Α.Ε.Π.Ε.Υ.	01/04/2019
ΠΕΙΡΑΙΩΣ Α.Ε.Π.Ε.Υ.	04/05/2015
ΜΥΤΙΛΗΝΑΙΟΣ (ΚΟ)	Κύρια Αγορά
EUROBANK EQUITIES Α.Ε.Π.Ε.Υ.	20/09/2017
MERIT ΧΡΗΜΑΤΙΣΤΗΡΙΑΚΗ Α.Ε.Π.Ε.Υ.	25/02/2019
ΑΛΦΑ FINANCE ΑΕΠΕΥ	15/04/2019
ΕΘΝΙΚΗ ΧΡΗΜΑΤΙΣΤΗΡΙΑΚΗ Α.Ε.Π.Ε.Υ.	02/01/1900
ΠΕΙΡΑΙΩΣ Α.Ε.Π.Ε.Υ.	04/05/2015
ΟΛΠ (ΚΟ)	Κύρια Αγορά
EUROBANK EQUITIES Α.Ε.Π.Ε.Υ.	06/02/2019
ΟΠΑΠ (ΚΟ)	Κύρια Αγορά
EUROBANK EQUITIES Α.Ε.Π.Ε.Υ.	22/10/2006
MERIT ΧΡΗΜΑΤΙΣΤΗΡΙΑΚΗ Α.Ε.Π.Ε.Υ.	20/03/2017
ΑΛΦΑ FINANCE ΑΕΠΕΥ	09/01/2006
ΕΘΝΙΚΗ ΧΡΗΜΑΤΙΣΤΗΡΙΑΚΗ Α.Ε.Π.Ε.Υ.	02/01/1900
ΕΛΛΗΝΟΑΜΕΡΙΚΑΝΙΚΗ ΧΡΗΜΑΤΙΣΤΗΡΙΑΚΗ ΑΕΠΕΥ	25/07/2014
ΠΕΙΡΑΙΩΣ Α.Ε.Π.Ε.Υ.	04/05/2015
ΟΤΕ (ΚΟ)	Κύρια Αγορά
EUROBANK EQUITIES Α.Ε.Π.Ε.Υ.	22/10/2006
MERIT ΧΡΗΜΑΤΙΣΤΗΡΙΑΚΗ Α.Ε.Π.Ε.Υ.	20/03/2017
ΑΛΦΑ FINANCE ΑΕΠΕΥ	09/01/2006
ΕΘΝΙΚΗ ΧΡΗΜΑΤΙΣΤΗΡΙΑΚΗ Α.Ε.Π.Ε.Υ.	02/01/1900
ΕΛΛΗΝΟΑΜΕΡΙΚΑΝΙΚΗ ΧΡΗΜΑΤΙΣΤΗΡΙΑΚΗ ΑΕΠΕΥ	25/07/2014
ΛΕΩΝ ΔΕΠΟΛΑΣ ΧΡΗΜΑΤΙΣΤΗΡΙΑΚΗ Α.Ε.Π.Ε.Υ.	20/04/2015
ΠΕΙΡΑΙΩΣ Α.Ε.Π.Ε.Υ.	08/09/2008
ΠΑΠΟΥΤΣΑΝΗΣ (ΚΟ)	Κύρια Αγορά
ΒΕΤΑ ΧΡΗΜΑΤΙΣΤΗΡΙΑΚΗ Α.Ε.Π.Ε.Υ.	25/11/2013
ΑΛΦΑ FINANCE ΑΕΠΕΥ	19/11/2018
ΠΕΙΡΑΙΩΣ ΤΡΑΠΕΖΑ (ΚΟ)	Κύρια Αγορά
EUROBANK EQUITIES Α.Ε.Π.Ε.Υ.	22/10/2006
EUROXX ΧΡΗΜΑΤΙΣΤΗΡΙΑΚΗ Α.Ε.Π.Ε.Υ.	15/02/2016
MERIT ΧΡΗΜΑΤΙΣΤΗΡΙΑΚΗ Α.Ε.Π.Ε.Υ.	16/09/2013
ΑΛΦΑ FINANCE ΑΕΠΕΥ	15/04/2019
ΕΘΝΙΚΗ ΧΡΗΜΑΤΙΣΤΗΡΙΑΚΗ Α.Ε.Π.Ε.Υ.	02/01/1900
ΕΛΛΗΝΟΑΜΕΡΙΚΑΝΙΚΗ ΧΡΗΜΑΤΙΣΤΗΡΙΑΚΗ ΑΕΠΕΥ	25/07/2014
ΛΕΩΝ ΔΕΠΟΛΑΣ ΧΡΗΜΑΤΙΣΤΗΡΙΑΚΗ Α.Ε.Π.Ε.Υ.	30/11/2018
ΠΕΙΡΑΙΩΣ Α.Ε.Π.Ε.Υ.	16/02/2009
ΠΕΤΡΟΠΟΥΛΟΣ ΠΕΤΡΟΣ (ΚΟ)	Κύρια Αγορά
EUROBANK EQUITIES Α.Ε.Π.Ε.Υ.	01/04/2019
ΠΑΝΤΕΛΑΚΗΣ ΧΡΗΜΑΤΙΣΤΗΡΙΑΚΗ Α.Ε.Π.Ε.Υ.	16/03/2020
ΠΛΑΙΣΙΟ COMPUTERS (ΚΟ)	Κύρια Αγορά
EUROBANK EQUITIES Α.Ε.Π.Ε.Υ.	02/03/2015
ΠΛΑΣΤΙΚΑ ΘΡΑΚΗΣ (ΚΟ)	Κύρια Αγορά
EUROBANK EQUITIES Α.Ε.Π.Ε.Υ.	26/03/2018
ΑΛΦΑ FINANCE ΑΕΠΕΥ	26/03/2018
ΣΑΡΑΝΤΗΣ ΓΡ. (ΚΟ)	Κύρια Αγορά
ΒΕΤΑ ΧΡΗΜΑΤΙΣΤΗΡΙΑΚΗ Α.Ε.Π.Ε.Υ.	14/05/2012
EUROBANK EQUITIES Α.Ε.Π.Ε.Υ.	24/10/2016
ΣΠΥΡΟΥ ΑΓΡ. ΟΙΚ. (ΚΟ)	Κύρια Αγορά
EUROBANK EQUITIES Α.Ε.Π.Ε.Υ.	02/09/2019
ΤΕΡΝΑ ΕΝΕΡΓΕΙΑΚΗ (ΚΟ)	Κύρια Αγορά
ΠΕΙΡΑΙΩΣ Α.Ε.Π.Ε.Υ.	09/12/2019

Γνωστοποιήσεις Συναλλαγών - Κατάλογος Υπόχρεων Προσώπων

Ημερομηνία Υποβολής [1]	Επωνυμία	Λόγος Υποβολής [2]	Υπόχρεος	Ιδιότητα Υποχρέου	Σχέση με τον Υπόχρεο	Ημερομηνία Συναλλαγής	Αγορά	Όγκος Συναλλαγών	Αξία Συναλλαγών	Φύση Συναλλαγής [3]	Είδος Χρηματικού μέσου	Παρατηρήσεις [4]
19/05/2020	ΜΥΤΙΛΗΝΑΙΟΣ Α.Ε.	A	ΠΕΤΡΙΔΗΣ ΙΩΑΝΝΗΣ	Μέλος ΔΣ Μη Εκτελεστικό	Ο ίδιος	15/05/2020	ΑΞΙΩΝ ΧΑ	4,000	26,436.00	A	Μετοχή	1

Σημειώσεις Γνωστοποιήσεων Συναλλαγών

Για περισσότερες πληροφορίες επί των γνωστοποιήσεων συναλλαγών επισκεφτείτε την ιστοσελίδα <http://athexgroup.gr/el/web/guest/companies-info-trade-notifications>

[1] - Η Ημερομηνία Υποβολής αφορά την Ημερομηνία που η Γνωστοποίηση παρελήφθει από το Χ.Α.

[2] - Λόγος Υποβολής: Α: Πρόσωπο που ασκεί Διευθυντικά καθήκοντα, Β: Πρόσωπο που έχει στενό δεσμό με πρόσωπο που ασκεί Διευθυντικά καθήκοντα.

[3] - Φύση Συναλλαγής: Α: Αγορά, Π: Πώληση.

[4] - Παρατηρήσεις: 1 - Λόγω Συμμετοχής σε ΑΜΚ, 2 - Λόγω Εξάσκησης Δικαιώματος Προαίρεσης αγοράς μετοχών που παρέχεται στο προσωπικό, 3 - Λόγω Δωρεάς, 4 - Λόγω Συγχώνευσης ή Διάσπασης κλπ, 5 - Λόγω Μετατροπής ή Ανταλλαγής Ομολογιών, 6 - Ανταλλαγή λόγω Προαιρετικής Δημόσιας Πρότασης.

Υποκείμενη Αγορά				Αγορά Παραγώγων													
Ανωτ Τιμή	Κατωτ Τιμή	Τιμή κλεισ.	Μεταβ.	Μήνας Παράδοσης	Άνοιγμα	Ανωτ Τιμή	Κατωτ Τιμή	Τελ. Τιμή	Τιμή κλεισ.	Τελευταία ζήτηση	Τελευταία προσφορά	Τιμή Εκκαθάρισης ¹	Υψηλό ζωής	Χαμηλό ζωής	Πράξεις	Όγκος	Ανοικτές θέσεις
FTSE/X.A. Large Cap																	
1,480.81	1,431.36	1,436.74	-1.86%	Ιούνιος 2020	1,480.00	1,480.00	1,432.50	1,435.00	1,435.00	---	---	---	1,559.25	---	264	1,491	3,023
				Ιούλιος 2020	1,423.25	1,430.75	1,412.50	1,412.50	1,412.50	---	---	---	1,447.75	---	11	124	128
				Αύγουστος 2020	---	---	---	---	1,471.75	---	---	---	---	---	---	---	---
				Σεπτέμβριος 2020	---	---	---	---	1,474.00	---	---	---	---	---	---	---	---
				Δεκέμβριος 2020	---	---	---	---	1,481.50	---	---	---	---	---	---	---	---
				Μάρτιος 2021	---	---	---	---	1,488.75	---	---	---	---	---	---	---	---

(Μονάδα Διαπραγμάτευσης: 1 Μονάδα Δείκτη x 2€, Χρηματικός Διακανονισμός)

Σημειώσεις Παραγώγων

Τις τιμές εκκαθάρισης και τις τελικές ανοικτές θέσεις μπορείτε να τις ανακτήσετε στο ακόλουθο path <http://www.helex.gr/el/web/guest/statistics-end-of-day-derivatives>

Υποκείμενη Αγορά				Αγορά Παραγώγων														
Ανωτ Τιμή	Κατωτ Τιμή	Τιμή κλεισ.	Μεταβ.	Μήνας Παράδοσης	Άνοιγμα	Ανωτ Τιμή	Κατωτ Τιμή	Τελ Τιμή	Τιμή κλεισ.	Τελευταία ζήτηση	Τελευταία προσφορά	Τιμή Εκκαθάρισης*	Υψηλό ζωής	Χαμηλό ζωής	Πράξεις	Όγκος	Ανοικτές θέσεις	
(Μέγεθος Συμβολαίου: 100 Χρεόγραφα, Φυσική Παράδοση)																		
ALPHA BANK (ΚΟ)				Ιούνιος 2020	0.570	0.574	0.505	0.511	0.511	---	---	---	1.58	---	451	7,950	25,738	
0.5788	0.504	0.51	-7.61%	Σεπτέμβριος 2020	0.540	0.540	0.525	0.525	0.525	---	---	---	0.560	---	3	8	36	
				Δεκέμβριος 2020	---	---	---	---	0.559	---	---	---	---	---	---	---	---	
				Μάρτιος 2021	---	---	---	---	0.561	---	---	---	---	---	---	---	---	
(Μέγεθος Συμβολαίου: 100 Χρεόγραφα, Φυσική Παράδοση)																		
ATTICA BANK A.T.E. (ΚΟ)				Ιούνιος 2020	---	---	---	---	0.200	---	---	---	0.271	---	---	---	---	341
0.208	0.1914	0.1914	-3.92%	Σεπτέμβριος 2020	---	---	---	---	0.201	---	---	---	---	---	---	---	---	
				Δεκέμβριος 2020	---	---	---	---	0.202	---	---	---	---	---	---	---	---	
				Μάρτιος 2021	---	---	---	---	0.203	---	---	---	---	---	---	---	---	
(Μέγεθος Συμβολαίου: 100 Χρεόγραφα, Φυσική Παράδοση)																		
CENERGY HOLDINGS (ΚΑ)				Ιούνιος 2020	0.940	0.940	0.925	0.930	0.930	---	---	---	1.05	---	5	21	2,177	
0.972	0.93	0.935	-1.99%	Σεπτέμβριος 2020	---	---	---	---	0.961	---	---	---	---	---	---	---	---	
				Δεκέμβριος 2020	---	---	---	---	0.965	---	---	---	---	---	---	---	---	
				Μάρτιος 2021	---	---	---	---	0.970	---	---	---	---	---	---	---	---	
(Μέγεθος Συμβολαίου: 100 Χρεόγραφα, Φυσική Παράδοση)																		
COCA-COLA HBC AG (ΚΟ)				Ιούνιος 2020	21.32	21.40	20.64	20.69	20.69	---	---	---	28.10	---	21	28	529	
21.42	20.55	20.62	-3.46%	Σεπτέμβριος 2020	---	---	---	---	21.51	---	---	---	35.15	---	---	---	2	
				Δεκέμβριος 2020	---	---	---	---	21.61	---	---	---	---	---	---	---	---	
				Μάρτιος 2021	---	---	---	---	21.72	---	---	---	---	---	---	---	---	
(Μέγεθος Συμβολαίου: 100 Χρεόγραφα, Φυσική Παράδοση)																		
EUROBANK HOLDINGS (ΚΟ)				Ιούνιος 2020	0.325	0.336	0.301	0.308	0.308	---	---	---	0.820	---	533	17,618	49,437	
0.335	0.3012	0.306	-4.37%	Σεπτέμβριος 2020	0.321	0.321	0.321	0.321	0.321	---	---	---	0.402	---	1	5	24	
				Δεκέμβριος 2020	---	---	---	---	0.324	---	---	---	---	---	---	---	---	
				Μάρτιος 2021	---	---	---	---	0.325	---	---	---	---	---	---	---	---	
(Μέγεθος Συμβολαίου: 100 Χρεόγραφα, Φυσική Παράδοση)																		
FOURLIS ΣΥΜΜΕΤΟΧΩΝ (ΚΟ)				Ιούνιος 2020	3.49	3.49	3.40	3.45	3.45	---	---	---	4.36	---	7	15	342	
3.555	3.465	3.47	-1.28%	Σεπτέμβριος 2020	---	---	---	---	3.54	---	---	---	---	---	---	---	---	
				Δεκέμβριος 2020	---	---	---	---	3.56	---	---	---	---	---	---	---	---	
				Μάρτιος 2021	---	---	---	---	3.57	---	---	---	---	---	---	---	---	
(Μέγεθος Συμβολαίου: 100 Χρεόγραφα, Φυσική Παράδοση)																		
INTRACOM HOLDINGS (ΚΟ)				Ιούνιος 2020	---	---	---	---	0.461	---	---	---	0.560	---	---	---	---	1,670
0.47	0.452	0.46	0.00%	Σεπτέμβριος 2020	---	---	---	---	0.463	---	---	---	---	---	---	---	---	
				Δεκέμβριος 2020	---	---	---	---	0.465	---	---	---	---	---	---	---	---	
				Μάρτιος 2021	---	---	---	---	0.468	---	---	---	---	---	---	---	---	

Σημειώσεις Παραγώγων

Τις τιμές εκκαθάρισης και τις τελικές ανοικτές θέσεις μπορείτε να τις ανακτήσετε στο ακόλουθο path <http://www.helex.gr/el/web/guest/statistics-end-of-day-derivatives>

Υποκείμενη Αγορά				Αγορά Παραγώγων													
Ανωτ Τιμή	Κατωτ Τιμή	Τιμή κλεισ.	Μεταβ.	Μήνας Παράδοσης	Άνοιγμα	Ανωτ Τιμή	Κατωτ Τιμή	Τελ Τιμή	Τιμή κλεισ.	Τελευταία ζήτηση	Τελευταία προσφορά	Τιμή Εκκαθάρισης*	Υψηλό ζωής	Χαμηλό ζωής	Πράξεις	Όγκος	Ανοικτές θέσεις
(Μέγεθος Συμβολαίου: 100 Χρεόγραφα, Φυσική Παράδοση)																	
JUMBO (ΚΟ)				Ιούνιος 2020	15.20	15.20	15.02	15.15	15.15	---	---	---	16.30	---	16	31	356
15.27	14.97	15.2	0.66%	Σεπτέμβριος 2020	---	---	---	---	15.20	---	---	---	---	---	---	---	---
				Δεκέμβριος 2020	---	---	---	---	15.28	---	---	---	---	---	---	---	---
				Μάρτιος 2021	---	---	---	---	15.36	---	---	---	---	---	---	---	---
(Μέγεθος Συμβολαίου: 100 Χρεόγραφα, Φυσική Παράδοση)																	
LAMDA DEVELOPMENT(ΚΟ)				Ιούνιος 2020	6.21	6.21	6.00	6.01	6.01	---	---	---	7.22	---	31	95	1,438
6.25	6	6	-2.91%	Σεπτέμβριος 2020	---	---	---	---	6.22	---	---	---	---	---	---	---	---
				Δεκέμβριος 2020	---	---	---	---	6.25	---	---	---	---	---	---	---	---
				Μάρτιος 2021	---	---	---	---	6.28	---	---	---	---	---	---	---	---
(Μέγεθος Συμβολαίου: 100 Χρεόγραφα, Φυσική Παράδοση)																	
MARFIN INVESTMENT GROUP (ΚΟ)				Ιούνιος 2020	0.060	0.060	0.058	0.059	0.059	---	---	---	0.133	---	20	415	42,085
0.0593	0.058	0.0582	1.04%	Σεπτέμβριος 2020	---	---	---	---	0.058	---	---	---	---	---	---	---	---
				Δεκέμβριος 2020	---	---	---	---	0.058	---	---	---	---	---	---	---	---
				Μάρτιος 2021	---	---	---	---	0.059	---	---	---	---	---	---	---	---
(Μέγεθος Συμβολαίου: 102 Χρεόγραφα, Φυσική Παράδοση)																	
TITAN CEMENT (ΚΑ)				Ιούνιος 2020	10.87	10.99	10.40	10.43	10.43	---	---	---	11.23	10.40	57	146	318
10.92	10.4	10.4	-4.06%	Σεπτέμβριος 2020	---	---	---	---	10.91	---	---	---	---	---	---	---	---
				Δεκέμβριος 2020	---	---	---	---	10.97	---	---	---	---	---	---	---	---
				Μάρτιος 2021	---	---	---	---	11.02	---	---	---	---	---	---	---	---
(Μέγεθος Συμβολαίου: 100 Χρεόγραφα, Φυσική Παράδοση)																	
VIOTALCO SA/NV (ΚΑ)				Ιούνιος 2020	2.32	2.34	2.26	2.32	2.32	---	---	---	2.48	---	20	253	2,557
2.34	2.23	2.29	-0.22%	Σεπτέμβριος 2020	---	---	---	---	2.31	---	---	---	---	---	---	---	---
				Δεκέμβριος 2020	---	---	---	---	2.32	---	---	---	---	---	---	---	---
				Μάρτιος 2021	---	---	---	---	2.33	---	---	---	---	---	---	---	---
(Μέγεθος Συμβολαίου: 100 Χρεόγραφα, Φυσική Παράδοση)																	
ΑΔΜΗΕ ΣΥΜΜΕΤΟΧΩΝ Α.Ε. (ΚΟ)				Ιούνιος 2020	2.18	2.20	2.16	2.16	2.16	---	---	---	2.75	---	32	157	2,861
2.225	2.155	2.16	-1.82%	Σεπτέμβριος 2020	---	---	---	---	2.22	---	---	---	---	---	---	---	---
				Δεκέμβριος 2020	---	---	---	---	2.23	---	---	---	---	---	---	---	---
				Μάρτιος 2021	---	---	---	---	2.24	---	---	---	---	---	---	---	---
(Μέγεθος Συμβολαίου: 100 Χρεόγραφα, Φυσική Παράδοση)																	
ΓΕΚ ΤΕΡΝΑ (ΚΟ)				Ιούνιος 2020	6.23	6.25	5.90	5.98	5.98	---	---	---	7.26	---	59	176	2,474
6.27	5.91	6	-2.28%	Σεπτέμβριος 2020	---	---	---	---	6.18	---	---	---	---	---	---	---	---
				Δεκέμβριος 2020	---	---	---	---	6.21	---	---	---	---	---	---	---	---
				Μάρτιος 2021	---	---	---	---	6.24	---	---	---	---	---	---	---	---

Σημειώσεις Παραγώγων

Τις τιμές εκκαθάρισης και τις τελικές ανοικτές θέσεις μπορείτε να τις ανακτήσετε στο ακόλουθο path <http://www.helex.gr/el/web/guest/statistics-end-of-day-derivatives>

Υποκείμενη Αγορά				Αγορά Παραγώγων													
Ανωτ Τιμή	Κατωτ Τιμή	Τιμή κλεισ.	Μεταβ.	Μήνας Παράδοσης	Άνοιγμα	Ανωτ Τιμή	Κατωτ Τιμή	Τελ Τιμή	Τιμή κλεισ.	Τελευταία ζήτηση	Τελευταία προσφορά	Τιμή Εκκαθάρισης*	Υψηλό ζωής	Χαμηλό ζωής	Πράξεις	Όγκος	Ανοικτές θέσεις
(Μέγεθος Συμβολαίου: 100 Χρεόγραφα, Φυσική Παράδοση)																	
ΔΕΗ (ΚΟ)				Ιούνιος 2020	2.65	2.71	2.57	2.66	2.66	---	---	---	3.85	---	265	2,213	8,736
2.718	2.572	2.638	1.46%	Σεπτέμβριος 2020	---	---	---	---	2.62	---	---	---	---	---	---	---	---
				Δεκέμβριος 2020	---	---	---	---	2.63	---	---	---	---	---	---	---	---
				Μάρτιος 2021	---	---	---	---	2.64	---	---	---	---	---	---	---	---
(Μέγεθος Συμβολαίου: 100 Χρεόγραφα, Φυσική Παράδοση)																	
ΕΘΝΙΚΗ ΤΡΑΠΕΖΑ (ΚΟ)				Ιούνιος 2020	1.04	1.05	0.949	0.958	0.958	---	---	---	2.48	---	372	5,596	18,752
1.044	0.953	0.953	-5.64%	Σεπτέμβριος 2020	0.999	0.999	0.999	0.999	0.999	---	---	0.999	---	1	2	3	
				Δεκέμβριος 2020	---	---	---	---	1.02	---	---	---	---	---	---	---	---
				Μάρτιος 2021	---	---	---	---	1.03	---	---	---	---	---	---	---	---
(Μέγεθος Συμβολαίου: 100 Χρεόγραφα, Φυσική Παράδοση)																	
ΕΛΛΑΚΤΩΡ (ΚΟ)				Ιούνιος 2020	0.855	0.858	0.818	0.819	0.819	---	---	---	1.52	---	70	513	7,940
0.862	0.815	0.82	-2.84%	Σεπτέμβριος 2020	---	---	---	---	0.850	---	---	---	---	---	---	---	---
				Δεκέμβριος 2020	---	---	---	---	0.854	---	---	---	---	---	---	---	---
				Μάρτιος 2021	---	---	---	---	0.858	---	---	---	---	---	---	---	---
(Μέγεθος Συμβολαίου: 100 Χρεόγραφα, Φυσική Παράδοση)																	
ΕΛΛΗΝ. ΧΡΗΜΑΤΙΣΤΗΡΙΑ-Χ.Α. (ΚΟ)				Ιούνιος 2020	3.38	3.38	3.26	3.26	3.26	---	---	---	3.93	---	7	33	1,451
3.43	3.3	3.3	-2.37%	Σεπτέμβριος 2020	---	---	---	---	3.40	---	---	---	---	---	---	---	---
				Δεκέμβριος 2020	---	---	---	---	3.42	---	---	---	---	---	---	---	---
				Μάρτιος 2021	---	---	---	---	3.44	---	---	---	---	---	---	---	---
(Μέγεθος Συμβολαίου: 100 Χρεόγραφα, Φυσική Παράδοση)																	
ΕΛΛΗΝΙΚΑ ΠΕΤΡΕΛΑΙΑ (ΚΟ)				Ιούνιος 2020	5.97	5.97	5.82	5.87	5.87	---	---	---	6.80	---	6	28	1,281
5.98	5.83	5.85	-1.02%	Σεπτέμβριος 2020	---	---	---	---	5.95	---	---	---	---	---	---	---	---
				Δεκέμβριος 2020	---	---	---	---	5.98	---	---	---	---	---	---	---	---
				Μάρτιος 2021	---	---	---	---	6.01	---	---	---	---	---	---	---	---
(Μέγεθος Συμβολαίου: 100 Χρεόγραφα, Φυσική Παράδοση)																	
ΕΥΔΑΠ (ΚΟ)				Ιούνιος 2020	6.90	6.90	6.81	6.82	6.82	---	---	---	6.99	---	6	17	153
6.93	6.69	6.88	0.44%	Σεπτέμβριος 2020	---	---	---	---	6.90	---	---	---	---	---	---	---	---
				Δεκέμβριος 2020	---	---	---	---	6.93	---	---	---	---	---	---	---	---
				Μάρτιος 2021	---	---	---	---	6.97	---	---	---	---	---	---	---	---
(Μέγεθος Συμβολαίου: 100 Χρεόγραφα, Φυσική Παράδοση)																	
ΙΝΤΡΑΛΟΤ (ΚΟ)				Ιούνιος 2020	0.123	0.126	0.121	0.125	0.125	---	---	---	0.180	---	17	300	1,215
0.1278	0.121	0.122	0.83%	Σεπτέμβριος 2020	---	---	---	---	0.122	---	---	---	---	---	---	---	---
				Δεκέμβριος 2020	---	---	---	---	0.122	---	---	---	---	---	---	---	---
				Μάρτιος 2021	---	---	---	---	0.123	---	---	---	---	---	---	---	---

Σημειώσεις Παραγώγων

Τις τιμές εκκαθάρισης και τις τελικές ανοικτές θέσεις μπορείτε να τις ανακτήσετε στο ακόλουθο path <http://www.helex.gr/el/web/guest/statistics-end-of-day-derivatives>

Υποκείμενη Αγορά				Αγορά Παραγώγων													
Ανωτ Τιμή	Κατωτ Τιμή	Τιμή κλεισ.	Μεταβ.	Μήνας Παράδοσης	Άνοιγμα	Ανωτ Τιμή	Κατωτ Τιμή	Τελ Τιμή	Τιμή κλεισ.	Τελευταία ζήτηση	Τελευταία προσφορά	Τιμή Εκκαθάρισης*	Υψηλό ζωής	Χαμηλό ζωής	Πράξεις	Όγκος	Ανοικτές θέσεις
ΜΟΤΟΡ ΟΪΛ (ΚΟ)				(Μέγεθος Συμβολαίου: 100 Χρεόγραφα, Φυσική Παράδοση)													
13.53	13.16	13.53	3.20%	Ιούνιος 2020	13.34	13.42	13.11	13.42	13.42	---	---	---	16.33	---	8	20	189
				Σεπτέμβριος 2020	---	---	---	---	13.20	---	---	---	12.70	---	---	---	1
				Δεκέμβριος 2020	---	---	---	---	13.27	---	---	---	---	---	---	---	---
				Μάρτιος 2021	---	---	---	---	13.33	---	---	---	12.60	---	---	---	2
ΜΥΤΙΑΗΝΑΙΟΣ (ΚΟ)				(Μέγεθος Συμβολαίου: 100 Χρεόγραφα, Φυσική Παράδοση)													
6.925	6.78	6.92	1.39%	Ιούνιος 2020	6.89	6.92	6.79	6.92	6.92	---	---	---	9.00	---	103	329	4,367
				Σεπτέμβριος 2020	---	---	---	---	6.87	---	---	---	---	---	---	---	---
				Δεκέμβριος 2020	---	---	---	---	6.91	---	---	---	---	---	---	---	---
				Μάρτιος 2021	---	---	---	---	6.94	---	---	---	---	---	---	---	---
ΟΛΠ (ΚΟ)				(Μέγεθος Συμβολαίου: 100 Χρεόγραφα, Φυσική Παράδοση)													
16.8	16.48	16.64	-0.36%	Ιούνιος 2020	---	---	---	---	16.73	---	---	---	19.60	---	---	---	214
				Σεπτέμβριος 2020	---	---	---	---	16.81	---	---	---	---	---	---	---	---
				Δεκέμβριος 2020	---	---	---	---	16.90	---	---	---	---	---	---	---	---
				Μάρτιος 2021	---	---	---	---	16.98	---	---	---	---	---	---	---	---
ΟΠΑΠ (ΚΟ)				(Μέγεθος Συμβολαίου: 100 Χρεόγραφα, Φυσική Παράδοση)													
8.135	7.825	7.95	-1.61%	Ιούνιος 2020	8.24	8.29	7.83	7.89	7.89	---	---	---	8.99	---	34	130	1,497
				Σεπτέμβριος 2020	---	---	---	---	8.14	---	---	---	6.15	---	---	---	2
				Δεκέμβριος 2020	---	---	---	---	8.18	---	---	---	---	---	---	---	---
				Μάρτιος 2021	---	---	---	---	8.22	---	---	---	---	---	---	---	---
ΟΤΕ (ΚΟ)				(Μέγεθος Συμβολαίου: 100 Χρεόγραφα, Φυσική Παράδοση)													
12.39	12.16	12.25	-0.41%	Ιούνιος 2020	12.35	12.35	12.22	12.25	12.25	---	---	---	12.80	---	37	143	1,840
				Σεπτέμβριος 2020	---	---	---	---	12.38	---	---	---	11.01	---	---	---	1
				Δεκέμβριος 2020	---	---	---	---	12.45	---	---	---	---	---	---	---	---
				Μάρτιος 2021	---	---	---	---	12.51	---	---	---	---	---	---	---	---
ΠΕΙΡΑΙΩΣ ΤΡΑΠΕΖΑ (ΚΟ)				(Μέγεθος Συμβολαίου: 100 Χρεόγραφα, Φυσική Παράδοση)													
1.1535	1.015	1.04	-4.59%	Ιούνιος 2020	1.13	1.14	1.02	1.03	1.03	---	---	---	2.14	---	158	2,619	9,661
				Σεπτέμβριος 2020	---	---	---	---	1.10	---	---	---	---	---	---	---	---
				Δεκέμβριος 2020	---	---	---	---	1.10	---	---	---	---	---	---	---	---
				Μάρτιος 2021	---	---	---	---	1.11	---	---	---	---	---	---	---	---
ΤΕΡΝΑ ΕΝΕΡΓΕΙΑΚΗ (ΚΟ)				(Μέγεθος Συμβολαίου: 102 Χρεόγραφα, Φυσική Παράδοση)													
8.79	8.69	8.79	1.15%	Ιούνιος 2020	8.75	8.76	8.74	8.76	8.76	---	---	---	8.76	---	9	31	3,039
				Σεπτέμβριος 2020	---	---	---	---	8.75	---	---	---	---	---	---	---	---
				Δεκέμβριος 2020	---	---	---	---	8.79	---	---	---	---	---	---	---	---
				Μάρτιος 2021	---	---	---	---	8.84	---	---	---	---	---	---	---	---

Σημειώσεις Παραγώγων

Τις τιμές εκκαθάρισης και τις τελικές ανοικτές θέσεις μπορείτε να τις ανακτήσετε στο ακόλουθο path <http://www.helex.gr/el/web/guest/statistics-end-of-day-derivatives>

FTSE/X.A. Large Cap

(Μονάδα Διαπραγμάτευσης: 1 Μονάδα Δείκτη x 2€ - Τρόπος Εξάσκησης: Ευρωπαϊκός Χρηματικός Διακανονισμός)

Τιμή Εξάσκησης	Δικαιώματα Αγοράς														Δικαιώματα Πώλησης														Τιμή Εξάσκησης				
	Ιούνιος 2020							Ιούλιος 2020							Λοιποί Μήνες		Ιούνιος 2020							Ιούλιος 2020							Λοιποί Μήνες		
	Άνοιγμα	Ανιψ. Τιμή	Κατωτ. Τιμή	Τελ. Τιμή	Τιμή κλεισ.	Όγκος	Ανοικτές θέσεις	Άνοιγμα	Ανιψ. Τιμή	Κατωτ. Τιμή	Τελ. Τιμή	Τιμή κλεισ.	Όγκος	Ανοικτές θέσεις	Όγκος	Ανοικτές θέσεις	Άνοιγμα	Ανιψ. Τιμή	Κατωτ. Τιμή	Τελ. Τιμή	Τιμή κλεισ.	Όγκος	Ανοικτές θέσεις	Άνοιγμα	Ανιψ. Τιμή	Κατωτ. Τιμή	Τελ. Τιμή	Τιμή κλεισ.		Όγκος	Ανοικτές θέσεις	Όγκος	Ανοικτές θέσεις
1,050	0.00	0.00	0.00	-	410.00	-	-	-	-	-	-	-	-	-	-	0.00	0.00	0.00	-	0.01	-	-	-	-	-	-	-	-	-	-	-	1,050	
1,075	0.00	0.00	0.00	-	385.00	-	-	-	-	-	-	-	-	-	-	0.00	0.00	0.00	-	0.02	-	-	-	-	-	-	-	-	-	-	-	1,075	
1,100	0.00	0.00	0.00	-	360.00	-	-	-	-	-	-	-	-	-	-	0.00	0.00	0.00	-	0.05	-	-	-	-	-	-	-	-	-	-	-	1,100	
1,125	0.00	0.00	0.00	-	335.00	-	-	-	-	-	-	-	-	-	-	0.00	0.00	0.00	-	0.12	-	-	-	-	-	-	-	-	-	-	-	1,125	
1,150	0.00	0.00	0.00	-	310.00	-	-	-	-	-	-	-	-	-	-	0.00	0.00	0.00	-	0.26	-	-	-	-	-	-	-	-	-	-	-	1,150	
1,175	0.00	0.00	0.00	-	286.00	-	-	-	-	-	-	-	-	-	-	0.00	0.00	0.00	-	0.50	-	-	-	-	-	-	-	-	-	-	-	1,175	
1,200	0.00	0.00	0.00	-	261.00	-	-	-	-	-	-	-	-	-	-	0.00	0.00	0.00	-	0.95	-	-	-	-	-	-	-	-	-	-	-	1,200	
1,225	0.00	0.00	0.00	-	237.00	-	-	-	-	-	-	-	-	-	-	0.00	0.00	0.00	-	1.70	-	-	-	-	-	-	-	-	-	-	-	1,225	
1,250	0.00	0.00	0.00	-	213.00	-	-	-	-	-	-	-	-	-	-	0.00	0.00	0.00	-	2.80	-	-	-	-	-	-	-	-	-	-	-	1,250	
1,275	0.00	0.00	0.00	-	190.00	-	-	0.00	0.00	0.00	-	184.00	-	-	-	0.00	0.00	0.00	-	4.60	-	-	0.00	0.00	0.00	-	17.75	-	-	-	-	1,275	
1,300	0.00	0.00	0.00	-	168.00	-	-	0.00	0.00	0.00	-	165.00	-	-	-	0.00	0.00	0.00	-	7.20	-	-	0.00	0.00	0.00	-	23.25	-	-	-	-	1,300	
1,325	0.00	0.00	0.00	-	146.00	-	-	0.00	0.00	0.00	-	146.00	-	-	-	0.00	0.00	0.00	-	10.75	-	-	0.00	0.00	0.00	-	29.75	-	-	-	-	1,325	
1,350	0.00	0.00	0.00	-	126.00	-	-	0.00	0.00	0.00	-	129.00	-	-	-	0.00	0.00	0.00	-	15.50	-	-	0.00	0.00	0.00	-	37.50	-	-	-	-	1,350	
1,375	0.00	0.00	0.00	-	107.00	-	20	0.00	0.00	0.00	-	113.00	-	-	-	0.00	0.00	0.00	-	21.75	-	180	0.00	0.00	0.00	-	46.50	-	-	-	-	1,375	
1,400	0.00	0.00	0.00	-	90.00	-	80	0.00	0.00	0.00	-	98.50	-	-	-	0.00	0.00	0.00	-	29.50	-	60	0.00	0.00	0.00	-	57.00	-	-	-	-	1,400	
1,425	0.00	0.00	0.00	-	75.00	-	40	0.00	0.00	0.00	-	85.50	-	-	-	41.00	0.00	41.00	42.50	42.50	45	80	0.00	0.00	0.00	-	68.50	-	-	-	-	1,425	
1,450	0.00	0.00	0.00	-	61.00	-	20	0.00	0.00	0.00	-	73.50	-	-	-	0.00	0.00	0.00	-	50.50	-	20	0.00	0.00	0.00	-	81.50	-	-	-	-	1,450	
1,475	48.75	48.75	48.75	48.75	48.75	20	21	0.00	0.00	0.00	-	62.50	-	-	-	0.00	48.75	0.00	-	63.50	-	80	0.00	0.00	0.00	-	95.50	-	-	-	-	1,475	
1,500	0.00	0.00	0.00	-	39.25	-	21	0.00	0.00	0.00	-	53.00	-	-	-	0.00	0.00	0.00	-	78.50	-	20	0.00	0.00	0.00	-	111.00	-	-	-	-	1,500	
1,525	0.00	0.00	0.00	-	30.50	-	40	0.00	0.00	0.00	-	44.75	-	-	-	0.00	0.00	0.00	-	95.00	-	20	0.00	0.00	0.00	-	127.00	-	-	-	-	1,525	
1,550	0.00	0.00	0.00	-	23.50	-	60	0.00	0.00	0.00	-	37.25	-	-	-	0.00	0.00	0.00	-	113.00	-	-	0.00	0.00	0.00	-	145.00	-	-	-	-	1,550	
1,575	0.00	0.00	0.00	-	18.00	-	-	0.00	0.00	0.00	-	31.00	-	-	-	0.00	0.00	0.00	-	132.00	-	-	0.00	0.00	0.00	-	164.00	-	-	-	-	1,575	
1,600	0.00	0.00	0.00	-	13.50	-	-	0.00	0.00	0.00	-	25.75	-	-	-	0.00	0.00	0.00	-	152.00	-	-	0.00	0.00	0.00	-	183.00	-	-	-	-	1,600	
1,625	0.00	0.00	0.00	-	9.90	-	-	0.00	0.00	0.00	-	21.00	-	-	-	0.00	0.00	0.00	-	174.00	-	-	0.00	0.00	0.00	-	203.00	-	-	-	-	1,625	
1,650	0.00	0.00	0.00	-	7.20	-	-	0.00	0.00	0.00	-	17.25	-	-	-	0.00	0.00	0.00	-	196.00	-	-	0.00	0.00	0.00	-	224.00	-	-	-	-	1,650	
1,675	0.00	0.00	0.00	-	5.20	-	-	0.00	0.00	0.00	-	14.00	-	-	-	0.00	0.00	0.00	-	219.00	-	-	0.00	0.00	0.00	-	246.00	-	-	-	-	1,675	
1,700	0.00	0.00	0.00	-	3.70	-	-	-	-	-	-	-	-	-	-	0.00	0.00	0.00	-	243.00	-	-	-	-	-	-	-	-	-	-	-	1,700	
1,725	0.00	0.00	0.00	-	2.60	-	-	-	-	-	-	-	-	-	-	0.00	0.00	0.00	-	266.00	-	-	-	-	-	-	-	-	-	-	-	1,725	
1,750	0.00	0.00	0.00	-	1.80	-	-	-	-	-	-	-	-	-	-	0.00	0.00	0.00	-	291.00	-	-	-	-	-	-	-	-	-	-	-	1,750	
1,775	0.00	0.00	0.00	-	1.20	-	-	-	-	-	-	-	-	-	-	0.00	0.00	0.00	-	315.00	-	-	-	-	-	-	-	-	-	-	-	1,775	
1,800	0.00	0.00	0.00	-	0.81	-	-	-	-	-	-	-	-	-	-	0.00	0.00	0.00	-	339.00	-	-	-	-	-	-	-	-	-	-	-	1,800	
1,825	0.00	0.00	0.00	-	0.54	-	-	-	-	-	-	-	-	-	-	0.00	0.00	0.00	-	364.00	-	-	-	-	-	-	-	-	-	-	-	1,825	
1,850	0.00	0.00	0.00	-	0.36	-	-	-	-	-	-	-	-	-	-	0.00	0.00	0.00	-	389.00	-	-	-	-	-	-	-	-	-	-	-	1,850	
1,875	0.00	0.00	0.00	-	0.23	-	-	-	-	-	-	-	-	-	-	0.00	0.00	0.00	-	414.00	-	-	-	-	-	-	-	-	-	-	-	1,875	
1,900	0.00	0.00	0.00	-	0.15	-	-	-	-	-	-	-	-	-	-	0.00	0.00	0.00	-	439.00	-	-	-	-	-	-	-	-	-	-	-	1,900	
1,925	0.00	0.00	0.00	-	0.09	-	-	-	-	-	-	-	-	-	-	0.00	0.00	0.00	-	464.00	-	-	-	-	-	-	-	-	-	-	-	1,925	

FTSE/X.A. Large Cap

(Μονάδα Διαπραγμάτευσης: 1 Μονάδα Δείκτη x 2€ - Τρόπος Εξάσκησης: Ευρωπαϊκός Χρηματικός Διακανονισμός)

Τιμή Εξάσκησης	Δικαιώματα Αγοράς														Δικαιώματα Πώλησης																		
	Ιούνιος 2020							Ιούλιος 2020							Λοιποί Μήνες		Ιούνιος 2020							Ιούλιος 2020							Λοιποί Μήνες		Τιμή Εξάσκησης
	Άνοιγμα	Ανιψ. Τιμή	Κατωτ. Τιμή	Τελ. Τιμή	Τιμή κλεισ.	Όγκος	Ανοικτές θέσεις	Άνοιγμα	Ανιψ. Τιμή	Κατωτ. Τιμή	Τελ. Τιμή	Τιμή κλεισ.	Όγκος	Ανοικτές θέσεις	Όγκος	Ανοικτές θέσεις	Άνοιγμα	Ανιψ. Τιμή	Κατωτ. Τιμή	Τελ. Τιμή	Τιμή κλεισ.	Όγκος	Ανοικτές θέσεις	Άνοιγμα	Ανιψ. Τιμή	Κατωτ. Τιμή	Τελ. Τιμή	Τιμή κλεισ.	Όγκος	Ανοικτές θέσεις	Όγκος	Ανοικτές θέσεις	
1,950	0.00	0.00	0.00	-	0.06	-	-	-	-	-	-	-	-	-	-	-	0.00	0.00	0.00	-	488.00	-	-	-	-	-	-	-	-	-	-	-	
1,975	0.00	0.00	0.00	-	0.04	-	-	-	-	-	-	-	-	-	-	-	0.00	0.00	0.00	-	513.00	-	-	-	-	-	-	-	-	-	-	-	1,975
2,000	0.00	0.00	0.00	-	0.02	-	-	-	-	-	-	-	-	-	-	-	0.00	0.00	0.00	-	538.00	-	-	-	-	-	-	-	-	-	-	-	2,000
2,050	0.00	0.00	0.00	-	0.01	-	-	-	-	-	-	-	-	-	-	-	0.00	0.00	0.00	-	588.00	-	-	-	-	-	-	-	-	-	-	-	2,050
2,100	0.00	0.00	0.00	-	0.01	-	-	-	-	-	-	-	-	-	-	-	0.00	0.00	0.00	-	638.00	-	-	-	-	-	-	-	-	-	-	-	2,100
2,150	0.00	0.00	0.00	-	0.02	-	-	-	-	-	-	-	-	-	-	-	0.00	0.00	0.00	-	688.00	-	-	-	-	-	-	-	-	-	-	-	2,150
2,200	0.00	0.00	0.00	-	0.01	-	-	-	-	-	-	-	-	-	-	-	0.00	0.00	0.00	-	738.00	-	-	-	-	-	-	-	-	-	-	-	2,200
2,250	0.00	0.00	0.00	-	0.01	-	-	-	-	-	-	-	-	-	-	-	0.00	0.00	0.00	-	788.00	-	-	-	-	-	-	-	-	-	-	-	2,250
2,300	0.00	0.00	0.00	-	0.01	-	-	-	-	-	-	-	-	-	-	-	0.00	0.00	0.00	-	838.00	-	-	-	-	-	-	-	-	-	-	-	2,300
2,350	0.00	0.00	0.00	-	0.01	-	-	-	-	-	-	-	-	-	-	-	0.00	0.00	0.00	-	888.00	-	-	-	-	-	-	-	-	-	-	-	2,350
2,400	0.00	0.00	0.00	-	0.02	-	-	-	-	-	-	-	-	-	-	-	0.00	0.00	0.00	-	938.00	-	-	-	-	-	-	-	-	-	-	-	2,400
2,450	0.00	0.00	0.00	-	0.01	-	-	-	-	-	-	-	-	-	-	-	0.00	0.00	0.00	-	987.00	-	-	-	-	-	-	-	-	-	-	-	2,450
2,500	0.00	0.00	0.00	-	0.01	-	-	-	-	-	-	-	-	-	-	-	0.00	0.00	0.00	-	1,037.00	-	-	-	-	-	-	-	-	-	-	-	2,500
2,550	0.00	0.00	0.00	-	0.01	-	-	-	-	-	-	-	-	-	-	-	0.00	0.00	0.00	-	1,087.00	-	-	-	-	-	-	-	-	-	-	-	2,550
2,600	0.00	0.00	0.00	-	0.01	-	-	-	-	-	-	-	-	-	-	-	0.00	0.00	0.00	-	1,137.00	-	-	-	-	-	-	-	-	-	-	-	2,600
Σύνολο:						20	302														45	460											
Αριθμός Πράξεων:							1															4											

ALPHA BANK (KO)

(Μέγεθος Συμβολαίου: 100 Χρεόγραφα, Τρόπος Εξάσκησης: Αμερικάνικος, Φυσική Παράδοση)

Τιμή Εξάσκησης	Δικαιώματα Αγοράς													Δικαιώματα Πώλησης																			
	Ιούνιος 2020				Ιούλιος 2020				Λοιποί Μήνες					Ιούνιος 2020				Ιούλιος 2020				Λοιποί Μήνες											
	Ανοιγμα	Ανιγτ Τιμή	Κατωτ Τιμή	Τελ Τιμή	Τιμή κλεισ.	Όγκος	Ανοικτές θέσεις	Ανοιγμα	Ανιγτ Τιμή	Κατωτ Τιμή	Τελ Τιμή	Τιμή κλεισ.	Όγκος	Ανοικτές θέσεις	Όγκος	Ανοικτές θέσεις	Ανοιγμα	Ανιγτ Τιμή	Κατωτ Τιμή	Τελ Τιμή	Τιμή κλεισ.	Όγκος	Ανοικτές θέσεις	Όγκος	Ανοικτές θέσεις	Τιμή Εξάσκησης							
0.250	0.000	0.000	0.000	0.302	-	-	0.000	0.000	0.000	0.303	-	-				0.000	0.000	0.000	0.001	-	-	0.000	0.000	0.000	0.001	-	-	0.003					
0.300	0.000	0.000	0.000	0.253	-	-	0.000	0.000	0.000	0.254	-	-				0.000	0.000	0.000	0.001	-	-	0.000	0.000	0.000	0.001	-	-	0.003					
0.350	0.000	0.000	0.000	0.204	-	-	0.000	0.000	0.000	0.206	-	-				0.000	0.000	0.000	0.002	-	-	0.000	0.000	0.000	0.003	-	-	0.004					
0.400	0.000	0.000	0.000	0.159	-	-	0.000	0.000	0.000	0.162	-	-				0.000	0.000	0.000	0.006	-	-	0.000	0.000	0.000	0.009	-	-	0.004					
0.450	0.000	0.000	0.000	0.118	-	-	0.000	0.000	0.000	0.124	-	-				0.000	0.000	0.000	0.015	-	-	0.000	0.000	0.000	0.020	-	-	0.005					
0.500	0.000	0.000	0.000	0.084	-	-	0.000	0.000	0.000	0.091	-	200				0.000	0.000	0.000	0.031	-	-	0.000	0.000	0.000	0.038	-	-	0.005					
0.550	0.000	0.000	0.000	0.057	-	-	0.000	0.000	0.000	0.065	-	-				0.000	0.000	0.000	0.055	-	-	0.000	0.000	0.000	0.062	-	-	0.006					
0.600	0.000	0.000	0.000	0.038	-	40	0.000	0.000	0.000	0.046	-	-				0.000	0.000	0.000	0.085	-	-	0.000	0.000	0.000	0.092	-	-	0.006					
0.650	0.000	0.000	0.000	0.025	-	-	0.000	0.000	0.000	0.031	-	-				0.000	0.000	0.000	0.122	-	-	0.000	0.000	0.000	0.128	-	-	0.007					
0.700	0.000	0.000	0.000	0.015	-	-	0.000	0.000	0.000	0.021	-	-				0.000	0.000	0.000	0.162	-	-	0.000	0.000	0.000	0.167	-	-	0.007					
0.750	0.000	0.000	0.000	0.009	-	-	0.000	0.000	0.000	0.014	-	-				0.000	0.000	0.000	0.206	-	-	0.000	0.000	0.000	0.211	-	-	0.008					
0.800	0.000	0.000	0.000	0.006	-	-	0.000	0.000	0.000	0.010	-	-				0.000	0.000	0.000	0.253	-	-	0.000	0.000	0.000	0.256	-	-	0.008					
0.850	0.000	0.000	0.000	0.003	-	-	0.000	0.000	0.000	0.006	-	-				0.000	0.000	0.000	0.300	-	-	0.000	0.000	0.000	0.302	-	-	0.009					
0.900	0.000	0.000	0.000	0.002	-	-	0.000	0.000	0.000	0.004	-	-				0.000	0.000	0.000	0.349	-	-	0.000	0.000	0.000	0.350	-	-	0.009					
0.950	0.000	0.000	0.000	0.001	-	-	0.000	0.000	0.000	0.003	-	-				0.000	0.000	0.000	0.398	-	-	0.000	0.000	0.000	0.399	-	-	0.010					
1.000	0.000	0.000	0.000	0.001	-	-					-	-				0.000	0.000	0.000	0.448	-	-					-	-	0.010					
1.100	0.000	0.000	0.000	0.001	-	-					-	-				0.000	0.000	0.000	0.548	-	-					-	-	0.011					
1.200	0.000	0.000	0.000	0.004	-	-					-	-				0.000	0.000	0.000	0.648	-	-					-	-	0.012					
1.300	0.000	0.000	0.000	0.002	-	-					-	-				0.000	0.000	0.000	0.748	-	-					-	-	0.013					
1.400	0.000	0.000	0.000	0.001	-	-					-	-				0.000	0.000	0.000	0.848	-	-					-	-	0.014					
1.500	0.000	0.000	0.000	0.001	-	-					-	-				0.000	0.000	0.000	0.948	-	-					-	-	0.015					
1.600	0.000	0.000	0.000	0.001	-	-					-	-				0.000	0.000	0.000	1.05	-	-					-	-	0.016					
1.700	0.000	0.000	0.000	0.001	-	-					-	-				0.000	0.000	0.000	1.15	-	-					-	-	0.017					
1.800	0.000	0.000	0.000	0.001	-	-					-	-				0.000	0.000	0.000	1.25	-	-					-	-	0.018					
1.900	0.000	0.000	0.000	0.001	-	-					-	-				0.000	0.000	0.000	1.35	-	-					-	-	0.019					
2.000	0.000	0.000	0.000	0.001	-	-					-	-				0.000	0.000	0.000	1.45	-	-					-	-	0.020					
2.200	0.000	0.000	0.000	0.001	-	-					-	-				0.000	0.000	0.000	1.65	-	-					-	-	0.022					
2.400	0.000	0.000	0.000	0.001	-	-					-	-				0.000	0.000	0.000	1.85	-	-					-	-	0.024					
2.600	0.000	0.000	0.000	0.001	-	-					-	-				0.000	0.000	0.000	2.05	-	-					-	-	0.026					
2.800	0.000	0.000	0.000	0.001	-	-					-	-				0.000	0.000	0.000	2.25	-	-					-	-	0.028					
Σύνολα:						0							40																0	0	0	0	
Αριθμός Πράξεων:						0							0																	0	0	0	0

ΔΕΗ (ΚΟ)

(Μέγεθος Συμβολαίου: 100 Χρέογραφα, Τρόπος Εξάσκησης: Αμερικάνικος, Φυσική Παράδοση)

Τιμή Εξάσκησης	Δικαιώματα Αγοράς												Δικαιώματα Πώλησης																	
	Ιούνιος 2020				Ιούλιος 2020				Λοιποί Μήνες				Ιούνιος 2020				Ιούλιος 2020				Λοιποί Μήνες									
	Άνοιγμα	Ανιγτ Τιμή	Κατωτ Τιμή	Τελ Τιμή	Τιμή κλεισ.	Όγκος	Ανοικτές θέσεις	Άνοιγμα	Ανιγτ Τιμή	Κατωτ Τιμή	Τελ Τιμή	Τιμή κλεισ.	Όγκος	Ανοικτές θέσεις	Όγκος	Ανοικτές θέσεις	Άνοιγμα	Ανιγτ Τιμή	Κατωτ Τιμή	Τελ Τιμή	Τιμή κλεισ.	Όγκος	Ανοικτές θέσεις	Όγκος	Ανοικτές θέσεις	Τιμή Εξάσκησης				
1.000	0.000	0.000	0.000	1.60	-	-											0.000	0.000	0.000	0.001	-	-							0.010	
1.100	0.000	0.000	0.000	1.50	-	-											0.000	0.000	0.000	0.001	-	-							0.011	
1.200	0.000	0.000	0.000	1.40	-	-											0.000	0.000	0.000	0.001	-	-							0.012	
1.300	0.000	0.000	0.000	1.30	-	-											0.000	0.000	0.000	0.001	-	-							0.013	
1.400	0.000	0.000	0.000	1.20	-	-											0.000	0.000	0.000	0.001	-	-							0.014	
1.500	0.000	0.000	0.000	1.10	-	-											0.000	0.000	0.000	0.002	-	-							0.015	
1.600	0.000	0.000	0.000	1.00	-	-											0.000	0.000	0.000	0.001	-	-							0.016	
1.700	0.000	0.000	0.000	0.906	-	-	0.000	0.000	0.000	0.923	-	-					0.000	0.000	0.000	0.003	-	-	0.000	0.000	0.000	0.017	-	-	0.017	
1.800	0.000	0.000	0.000	0.809	-	-	0.000	0.000	0.000	0.833	-	-					0.000	0.000	0.000	0.006	-	-	0.000	0.000	0.000	0.027	-	-	0.018	
1.900	0.000	0.000	0.000	0.715	-	-	0.000	0.000	0.000	0.747	-	-					0.000	0.000	0.000	0.011	-	-	0.000	0.000	0.000	0.041	-	-	0.019	
2.000	0.000	0.000	0.000	0.624	-	-	0.000	0.000	0.000	0.667	-	-					0.000	0.000	0.000	0.020	-	-	0.000	0.000	0.000	0.060	-	-	0.020	
2.200	0.000	0.000	0.000	0.457	-	-	0.000	0.000	0.000	0.520	-	-					0.000	0.000	0.000	0.053	-	-	0.000	0.000	0.000	0.113	-	-	0.022	
2.400	0.000	0.000	0.000	0.319	-	-	0.000	0.000	0.000	0.396	-	-					0.000	0.000	0.000	0.115	-	-	0.000	0.000	0.000	0.188	-	-	0.024	
2.600	0.000	0.000	0.000	0.209	-	-	0.000	0.000	0.000	0.296	-	-					0.000	0.000	0.000	0.205	-	-	0.000	0.000	0.000	0.288	-	-	0.026	
2.800	0.000	0.000	0.000	0.133	-	-	0.000	0.000	0.000	0.217	-	-					0.000	0.000	0.000	0.329	-	-	0.000	0.000	0.000	0.409	-	-	0.028	
3.000	0.000	0.000	0.000	0.080	-	-	0.000	0.000	0.000	0.158	-	-					0.000	0.000	0.000	0.476	-	-	0.000	0.000	0.000	0.549	-	-	0.030	
3.200	0.000	0.000	0.000	0.046	-	-	0.000	0.000	0.000	0.113	-	-					0.000	0.000	0.000	0.642	-	-	0.000	0.000	0.000	0.704	-	-	0.032	
3.400	0.000	0.000	0.000	0.026	-	-	0.000	0.000	0.000	0.079	-	-					0.000	0.000	0.000	0.822	-	-	0.000	0.000	0.000	0.871	-	-	0.034	
3.600	0.000	0.000	0.000	0.014	-	-	0.000	0.000	0.000	0.054	-	-					0.000	0.000	0.000	1.01	-	-	0.000	0.000	0.000	1.05	-	-	0.036	
3.800	0.000	0.000	0.000	0.007	-	-	0.000	0.000	0.000	0.038	-	-					0.000	0.000	0.000	1.20	-	-	0.000	0.000	0.000	1.23	-	-	0.038	
4.000	0.000	0.000	0.000	0.004	-	-											0.000	0.000	0.000	1.40	-	-							0.040	
4.400	0.000	0.000	0.000	0.001	-	-											0.000	0.000	0.000	1.80	-	-							0.044	
4.800	0.000	0.000	0.000	0.001	-	-											0.000	0.000	0.000	2.20	-	-							0.048	
5.200	0.000	0.000	0.000	0.001	-	-											0.000	0.000	0.000	2.60	-	-							0.052	
5.600	0.000	0.000	0.000	0.001	-	-											0.000	0.000	0.000	3.00	-	-							0.056	
6.000	0.000	0.000	0.000	0.001	-	-											0.000	0.000	0.000	3.40	-	-							0.060	
6.400	0.000	0.000	0.000	0.001	-	-											0.000	0.000	0.000	3.80	-	-							0.064	
Σύνολα:						0	0														0	0								0
Αριθμός Πράξεων:						0															0.00									0

ΕΘΝΙΚΗ ΤΡΑΠΕΖΑ (ΚΟ)

(Μέγεθος Συμβολαίου: 100 Χρεόγραφα, Τρόπος Εξάσκησης: Αμερικάνικος, Φυσική Παράδοση)

Τιμή Εξάσκησης	Δικαιώματα Αγοράς													Δικαιώματα Πώλησης																						
	Ιούνιος 2020						Ιούλιος 2020						Λοιποί Μήνες		Ιούνιος 2020						Ιούλιος 2020						Λοιποί Μήνες		Τιμή Εξάσκησης							
	Άνοιγμα	Ανιγ. Τιμή	Καπιτ. Τιμή	Τελ. Τιμή	Τιμή κλεισ.	Όγκος	Άνοιγ. θέσεις	Άνοιγμα	Ανιγ. Τιμή	Καπιτ. Τιμή	Τελ. Τιμή	Τιμή κλεισ.	Όγκος	Άνοιγ. θέσεις	Όγκος	Άνοιγ. θέσεις	Άνοιγμα	Ανιγ. Τιμή	Καπιτ. Τιμή	Τελ. Τιμή	Τιμή κλεισ.	Όγκος	Άνοιγ. θέσεις	Όγκος	Άνοιγ. θέσεις											
0.600	0.000	0.000	0.000	0.411	-	-											0.000	0.000	0.000	0.003	-	-										0.006				
0.650	0.000	0.000	0.000	0.362	-	-											0.000	0.000	0.000	0.001	-	-									0.007					
0.700	0.000	0.000	0.000	0.314	-	-	0.000	0.000	0.000		0.320	-	-				0.000	0.000	0.000	0.002	-	-	0.000	0.000	0.000	0.008	-	-			0.007					
0.750	0.000	0.000	0.000	0.267	-	-	0.000	0.000	0.000		0.276	-	-				0.000	0.000	0.000	0.006	-	-	0.000	0.000	0.000	0.014	-	-			0.008					
0.800	0.000	0.000	0.000	0.223	-	-	0.000	0.000	0.000		0.236	-	-				0.000	0.000	0.000	0.011	-	-	0.000	0.000	0.000	0.023	-	-			0.008					
0.850	0.000	0.000	0.000	0.182	-	-	0.000	0.000	0.000		0.199	-	-				0.000	0.000	0.000	0.021	-	-	0.000	0.000	0.000	0.037	-	-			0.009					
0.900	0.000	0.000	0.000	0.146	-	-	0.000	0.000	0.000		0.166	-	-				0.000	0.000	0.000	0.034	-	-	0.000	0.000	0.000	0.053	-	-			0.009					
0.950	0.000	0.000	0.000	0.114	-	-	0.000	0.000	0.000		0.137	-	-				0.000	0.000	0.000	0.053	-	-	0.000	0.000	0.000	0.074	-	-			0.010					
1.000	0.000	0.000	0.000	0.088	-	25	0.000	0.000	0.000		0.111	-	-				0.000	0.000	0.000	0.076	-	1	0.000	0.000	0.000	0.098	-	-			0.010					
1.100	0.000	0.000	0.000	0.049	-	-	0.000	0.000	0.000		0.072	-	-				0.000	0.000	0.000	0.138	-	-	0.000	0.000	0.000	0.159	-	-			0.011					
1.200	0.000	0.000	0.000	0.025	-	55	0.000	0.000	0.000		0.045	-	-				0.000	0.000	0.000	0.213	-	-	0.000	0.000	0.000	0.232	-	-			0.012					
1.300	0.000	0.000	0.000	0.013	-	-	0.000	0.000	0.000		0.028	-	-				0.000	0.000	0.000	0.301	-	-	0.000	0.000	0.000	0.314	-	-			0.013					
1.400	0.000	0.000	0.000	0.006	-	-	0.000	0.000	0.000		0.016	-	-				0.000	0.000	0.000	0.394	-	-	0.000	0.000	0.000	0.403	-	-			0.014					
1.500	0.000	0.000	0.000	0.003	-	-	0.000	0.000	0.000		0.009	-	-				0.000	0.000	0.000	0.491	-	-	0.000	0.000	0.000	0.497	-	-			0.015					
1.600	0.000	0.000	0.000	0.001	-	-	0.000	0.000	0.000		0.005	-	-				0.000	0.000	0.000	0.590	-	-	0.000	0.000	0.000	0.593	-	-			0.016					
1.700	0.000	0.000	0.000	0.002	-	-	0.000	0.000	0.000		0.003	-	-				0.000	0.000	0.000	0.690	-	-	0.000	0.000	0.000	0.691	-	-			0.017					
1.800	0.000	0.000	0.000	0.001	-	-	0.000	0.000	0.000		0.002	-	-				0.000	0.000	0.000	0.790	-	-	0.000	0.000	0.000	0.790	-	-			0.018					
1.900	0.000	0.000	0.000	0.001	-	-						-	-				0.000	0.000	0.000	0.890	-	-					-	-			0.019					
2.000	0.000	0.000	0.000	0.001	-	-						-	-				0.000	0.000	0.000	0.990	-	-					-	-			0.020					
2.200	0.000	0.000	0.000	0.001	-	-						-	-				0.000	0.000	0.000	1.19	-	-					-	-			0.022					
2.400	0.000	0.000	0.000	0.001	-	-						-	-				0.000	0.000	0.000	1.39	-	-					-	-			0.024					
2.600	0.000	0.000	0.000	0.001	-	-						-	-				0.000	0.000	0.000	1.59	-	125					-	-			0.026					
2.800	0.000	0.000	0.000	0.001	-	-						-	-				0.000	0.000	0.000	1.79	-	-					-	-			0.028					
3.000	0.000	0.000	0.000	0.001	-	-						-	-				0.000	0.000	0.000	1.99	-	154					-	-			0.030					
3.200	0.000	0.000	0.000	0.001	-	-						-	-				0.000	0.000	0.000	2.19	-	-					-	-			0.032					
3.400	0.000	0.000	0.000	0.002	-	-						-	-				0.000	0.000	0.000	2.39	-	-					-	-			0.034					
3.600	0.000	0.000	0.000	0.001	-	-						-	-				0.000	0.000	0.000	2.59	-	-					-	-			0.036					
3.800	0.000	0.000	0.000	0.001	-	-						-	-				0.000	0.000	0.000	2.79	-	-					-	-			0.038					
4.000	0.000	0.000	0.000	0.001	-	-						-	-				0.000	0.000	0.000	2.99	-	-					-	-			0.040					
4.400	0.000	0.000	0.000	0.001	-	-						-	-				0.000	0.000	0.000	3.39	-	-					-	-			0.044					
Σύνολα:						0								0			0													0			0			0
Αριθμός Πράξεων:						0								0			0													0			0			0

ΟΠΑΠ (ΚΟ)

(Μέγεθος Συμβολαίου: 100 Χρεόγραφα, Τρόπος Εξάσκησης: Αμερικάνικος, Φυσική Παράδοση)

Τιμή Εξάσκησης	Δικαιώματα Αγοράς														Δικαιώματα Πώλησης																		
	Ιούνιος 2020							Ιούλιος 2020							Λοιποί Μήνες		Ιούνιος 2020							Ιούλιος 2020							Λοιποί Μήνες		Τιμή Εξάσκησης
	Άνοιγμα	Ανιγτ Τιμή	Κατωτ Τιμή	Τελ Τιμή	Τιμή κλεισ.	Όγκος	Ανοικτές θέσεις	Άνοιγμα	Ανιγτ Τιμή	Κατωτ Τιμή	Τελ Τιμή	Τιμή κλεισ.	Όγκος	Ανοικτές θέσεις	Όγκος	Ανοικτές θέσεις	Άνοιγμα	Ανιγτ Τιμή	Κατωτ Τιμή	Τελ Τιμή	Τιμή κλεισ.	Όγκος	Ανοικτές θέσεις	Άνοιγμα	Ανιγτ Τιμή	Κατωτ Τιμή	Τελ Τιμή	Τιμή κλεισ.	Όγκος	Ανοικτές θέσεις	Όγκος	Ανοικτές θέσεις	
4.000	0.000	0.000	0.000		4.09	-	-						-	-			0.000	0.000	0.000		0.001	-	-										
4.400	0.000	0.000	0.000		3.69	-	-						-	-			0.000	0.000	0.000		0.001	-	-										0.044
4.800	0.000	0.000	0.000		3.29	-	-	0.000	0.000	0.000		3.30	-	-			0.000	0.000	0.000		0.001	-	-	0.000	0.000	0.000		0.002	-	-			0.048
5.200	0.000	0.000	0.000		2.89	-	-	0.000	0.000	0.000		2.90	-	-			0.000	0.000	0.000		0.001	-	-	0.000	0.000	0.000		0.006	-	-			0.052
5.600	0.000	0.000	0.000		2.49	-	-	0.000	0.000	0.000		2.52	-	-			0.000	0.000	0.000		0.002	-	-	0.000	0.000	0.000		0.018	-	-			0.056
6.000	0.000	0.000	0.000		2.10	-	-	0.000	0.000	0.000		2.14	-	-			0.000	0.000	0.000		0.007	-	11	0.000	0.000	0.000		0.041	-	-			0.060
6.400	0.000	0.000	0.000		1.71	-	-	0.000	0.000	0.000		1.79	-	-			0.000	0.000	0.000		0.023	-	-	0.000	0.000	0.000		0.085	-	-			0.064
6.800	0.000	0.000	0.000		1.35	-	-	0.000	0.000	0.000		1.46	-	-			0.000	0.000	0.000		0.060	-	11	0.000	0.000	0.000		0.155	-	-			0.068
7.200	0.000	0.000	0.000		1.02	-	20	0.000	0.000	0.000		1.16	-	-			0.000	0.000	0.000		0.132	-	5	0.000	0.000	0.000		0.261	-	-			0.072
7.600	0.000	0.000	0.000		0.744	-	-	0.000	0.000	0.000		0.912	-	-			0.280	0.280	0.280	0.280	0.280	11	-	0.000	0.000	0.000		0.407	-	-			0.076
8.000	0.000	0.000	0.000		0.515	-	20	0.000	0.000	0.000		0.700	-	-			0.000	0.000	0.000		0.421	-	10	0.000	0.000	0.000		0.595	-	-			0.080
8.400	0.000	0.000	0.000		0.338	-	20	0.000	0.000	0.000		0.527	-	-			0.000	0.000	0.000		0.644	-	-	0.000	0.000	0.000		0.822	-	-			0.084
8.800	0.000	0.000	0.000		0.213	-	35	0.000	0.000	0.000		0.389	-	-			0.000	0.000	0.000		0.920	-	-	0.000	0.000	0.000		1.08	-	-			0.088
9.200	0.000	0.000	0.000		0.129	-	5	0.000	0.000	0.000		0.280	-	-			0.000	0.000	0.000		1.24	-	-	0.000	0.000	0.000		1.37	-	-			0.092
9.600	0.000	0.000	0.000		0.075	-	-	0.000	0.000	0.000		0.196	-	-			0.000	0.000	0.000		1.58	-	-	0.000	0.000	0.000		1.69	-	-			0.096
10.000	0.000	0.000	0.000		0.042	-	-	0.000	0.000	0.000		0.139	-	-			0.000	0.000	0.000		1.95	-	-	0.000	0.000	0.000		2.03	-	-			0.100
11.000	0.000	0.000	0.000		0.008	-	-						-	-			0.000	0.000	0.000		2.92	-	-										0.110
12.000	0.000	0.000	0.000		0.001	-	-						-	-			0.000	0.000	0.000		3.92	-	-										0.120
13.000	0.000	0.000	0.000		0.001	-	-						-	-			0.000	0.000	0.000		4.92	-	-										0.130
14.000	0.000	0.000	0.000		0.001	-	-						-	-			0.000	0.000	0.000		5.92	-	-										0.140
15.000	0.000	0.000	0.000		0.001	-	-						-	-			0.000	0.000	0.000		6.92	-	-										0.150
16.000	0.000	0.000	0.000		0.001	-	-						-	-			0.000	0.000	0.000		7.92	-	-										0.160
17.000	0.000	0.000	0.000		0.001	-	-						-	-			0.000	0.000	0.000		8.92	-	-										0.170
Σύνολα:						0	100						0	0	0	0					0	37						0	0	0	0		
Αριθμός Πράξεων:													0		0							1.00						0		0			

ΟΤΕ (ΚΟ)

(Μέγεθος Συμβολαίου: 100 Χρεόγραφα, Τρόπος Εξάσκησης: Αμερικάνικος, Φυσική Παράδοση)

Τιμή Εξάσκησης	Δικαιώματα Αγοράς														Δικαιώματα Πώλησης														
	Ιούνιος 2020						Ιούλιος 2020						Λοιποί Μήνες		Ιούνιος 2020						Ιούλιος 2020						Λοιποί Μήνες		Τιμή Εξάσκησης
	Άνοιγμα	Ανιγν. Τιμή	Καπιτ. Τιμή	Τελ. Τιμή	Τιμή κλεισ.	Όγκος	Άνοιγ. Θέσεις	Άνοιγμα	Ανιγν. Τιμή	Καπιτ. Τιμή	Τελ. Τιμή	Τιμή κλεισ.	Όγκος	Άνοιγ. Θέσεις	Όγκος	Άνοιγ. Θέσεις	Άνοιγμα	Ανιγν. Τιμή	Καπιτ. Τιμή	Τελ. Τιμή	Τιμή κλεισ.	Όγκος	Άνοιγ. Θέσεις	Όγκος	Άνοιγ. Θέσεις	Όγκος	Άνοιγ. Θέσεις		
7.200	0.000	0.000	0.000	5.11	-	-							-	-			0.000	0.000	0.000	0.001	-	-			-	-			
7.600	0.000	0.000	0.000	4.71	-	-							-	-			0.000	0.000	0.000	0.001	-	-			-	-			0.076
8.000	0.000	0.000	0.000	4.31	-	-							-	-			0.000	0.000	0.000	0.001	-	-			-	-			0.080
8.400	0.000	0.000	0.000	3.92	-	-	0.000	0.000	0.000		3.95	-	-			0.000	0.000	0.000	0.001	-	-	0.000	0.000	0.000	0.018	-	-		0.084
8.800	0.000	0.000	0.000	3.52	-	-	0.000	0.000	0.000		3.56	-	-			0.000	0.000	0.000	0.003	-	-	0.000	0.000	0.000	0.033	-	-		0.088
9.200	0.000	0.000	0.000	3.12	-	-	0.000	0.000	0.000		3.19	-	-			0.000	0.000	0.000	0.008	-	-	0.000	0.000	0.000	0.061	-	-		0.092
9.600	0.000	0.000	0.000	2.74	-	-	0.000	0.000	0.000		2.83	-	-			0.000	0.000	0.000	0.018	-	-	0.000	0.000	0.000	0.101	-	-		0.096
10.000	0.000	0.000	0.000	2.36	-	-	0.000	0.000	0.000		2.49	-	-			0.000	0.000	0.000	0.039	-	5	0.000	0.000	0.000	0.157	-	-		0.100
11.000	0.000	0.000	0.000	1.49	-	-	0.000	0.000	0.000		1.72	-	-			0.000	0.000	0.000	0.174	-	10	0.000	0.000	0.000	0.388	-	-		0.110
12.000	0.000	0.000	0.000	0.828	-	-	0.000	0.000	0.000		1.13	-	-			0.000	0.000	0.000	0.508	-	-	0.000	0.000	0.000	0.793	-	-		0.120
13.000	0.000	0.000	0.000	0.396	-	36	0.000	0.000	0.000		0.687	-	-			0.000	0.000	0.000	1.08	-	-	0.000	0.000	0.000	1.35	-	-		0.130
14.000	0.000	0.000	0.000	0.164	-	20	0.000	0.000	0.000		0.405	-	-			0.000	0.000	0.000	1.84	-	-	0.000	0.000	0.000	2.07	-	-		0.140
15.000	0.000	0.000	0.000	0.058	-	-	0.000	0.000	0.000		0.225	-	-			0.000	0.000	0.000	2.74	-	-	0.000	0.000	0.000	2.89	-	-		0.150
16.000	0.000	0.000	0.000	0.018	-	-	0.000	0.000	0.000		0.118	-	-			0.000	0.000	0.000	3.71	-	-	0.000	0.000	0.000	3.78	-	-		0.160
17.000	0.000	0.000	0.000	0.005	-	-	0.000	0.000	0.000		0.059	-	-			0.000	0.000	0.000	4.70	-	-	0.000	0.000	0.000	4.73	-	-		0.170
18.000	0.000	0.000	0.000	0.001	-	-						-	-			0.000	0.000	0.000	5.70	-	-			-	-			0.180	
19.000	0.000	0.000	0.000	0.001	-	-						-	-			0.000	0.000	0.000	6.70	-	-			-	-			0.190	
Σύνολο:					0	56						0	0	0	0				0	15			0	0	0	0	0		
Αριθμός Πράξεων:					0							0	0	0					0.00				0		0	0			

ΠΕΙΡΑΙΩΣ ΤΡΑΠΕΖΑ (ΚΟ)

(Μέγεθος Συμβολαίου: 100 Χρεόγραφα, Τρόπος Εξάσκησης: Αμερικάνικος, Φυσική Παράδοση)

Τιμή Εξάσκησης	Δικαιώματα Αγοράς														Δικαιώματα Πώλησης																		
	Ιούνιος 2020							Ιούλιος 2020							Λοιποί Μήνες		Ιούνιος 2020							Ιούλιος 2020							Λοιποί Μήνες		Τιμή Εξάσκησης
	Άνοιγμα	Ανιγτ Τιμή	Καπιτ Τιμή	Τελ Τιμή	Τιμή κλεισ.	Όγκος	Ανοικτές θέσεις	Άνοιγμα	Ανιγτ Τιμή	Καπιτ Τιμή	Τελ Τιμή	Τιμή κλεισ.	Όγκος	Ανοικτές θέσεις	Όγκος	Ανοικτές θέσεις	Άνοιγμα	Ανιγτ Τιμή	Καπιτ Τιμή	Τελ Τιμή	Τιμή κλεισ.	Όγκος	Ανοικτές θέσεις	Άνοιγμα	Ανιγτ Τιμή	Καπιτ Τιμή	Τελ Τιμή	Τιμή κλεισ.	Όγκος	Ανοικτές θέσεις	Όγκος	Ανοικτές θέσεις	
0.700	0.000	0.000	0.000	0.392	-	-							-	-			0.000	0.000	0.000	0.001	-	-											
0.750	0.000	0.000	0.000	0.342	-	-							-	-			0.000	0.000	0.000	0.001	-	-											0.008
0.800	0.000	0.000	0.000	0.294	-	-	0.000	0.000	0.000		0.306	-	-			0.000	0.000	0.000	0.003	-	-	0.000	0.000	0.000	0.014	-	-					0.008	
0.850	0.000	0.000	0.000	0.248	-	-	0.000	0.000	0.000		0.266	-	-			0.000	0.000	0.000	0.006	-	-	0.000	0.000	0.000	0.023	-	-					0.009	
0.900	0.000	0.000	0.000	0.204	-	-	0.000	0.000	0.000		0.228	-	-			0.000	0.000	0.000	0.013	-	-	0.000	0.000	0.000	0.035	-	-					0.009	
0.950	0.000	0.000	0.000	0.164	-	-	0.000	0.000	0.000		0.193	-	-			0.000	0.000	0.000	0.023	-	-	0.000	0.000	0.000	0.050	-	-					0.010	
1.000	0.000	0.000	0.000	0.129	-	-	0.000	0.000	0.000		0.162	-	-			0.000	0.000	0.000	0.038	-	-	0.000	0.000	0.000	0.069	-	-					0.010	
1.100	0.000	0.000	0.000	0.074	-	-	0.000	0.000	0.000		0.111	-	-			0.000	0.000	0.000	0.082	-	-	0.000	0.000	0.000	0.118	-	-					0.011	
1.200	0.000	0.000	0.000	0.038	-	50	0.000	0.000	0.000		0.074	-	-			0.000	0.000	0.000	0.147	-	-	0.000	0.000	0.000	0.181	-	-					0.012	
1.300	0.000	0.000	0.000	0.019	-	-	0.000	0.000	0.000		0.048	-	-			0.000	0.000	0.000	0.227	-	-	0.000	0.000	0.000	0.254	-	-					0.013	
1.400	0.000	0.000	0.000	0.008	-	-	0.000	0.000	0.000		0.030	-	-			0.000	0.000	0.000	0.316	-	-	0.000	0.000	0.000	0.337	-	-					0.014	
1.500	0.000	0.000	0.000	0.003	-	-	0.000	0.000	0.000		0.019	-	-			0.000	0.000	0.000	0.412	-	-	0.000	0.000	0.000	0.425	-	-					0.015	
1.600	0.000	0.000	0.000	0.001	-	-	0.000	0.000	0.000		0.011	-	-			0.000	0.000	0.000	0.510	-	-	0.000	0.000	0.000	0.518	-	-					0.016	
1.700	0.000	0.000	0.000	0.001	-	-	0.000	0.000	0.000		0.007	-	-			0.000	0.000	0.000	0.610	-	-	0.000	0.000	0.000	0.614	-	-					0.017	
1.800	0.000	0.000	0.000	0.001	-	-	0.000	0.000	0.000		0.004	-	-			0.000	0.000	0.000	0.710	-	-	0.000	0.000	0.000	0.711	-	-					0.018	
1.900	0.000	0.000	0.000	0.001	-	-							-	-			0.000	0.000	0.000	0.810	-	-										0.019	
2.000	0.000	0.000	0.000	0.001	-	-							-	-			0.000	0.000	0.000	0.910	-	-										0.020	
2.200	0.000	0.000	0.000	0.001	-	-							-	-			0.000	0.000	0.000	1.11	-	-										0.022	
2.400	0.000	0.000	0.000	0.001	-	-							-	-			0.000	0.000	0.000	1.31	-	-										0.024	
2.600	0.000	0.000	0.000	0.001	-	-							-	-			0.000	0.000	0.000	1.51	-	-										0.026	
2.800	0.000	0.000	0.000	0.001	-	-							-	-			0.000	0.000	0.000	1.71	-	-										0.028	
3.000	0.000	0.000	0.000	0.001	-	-							-	-			0.000	0.000	0.000	1.91	-	-										0.030	
3.200	0.000	0.000	0.000	0.001	-	-							-	-			0.000	0.000	0.000	2.11	-	-										0.032	
3.400	0.000	0.000	0.000	0.001	-	-							-	-			0.000	0.000	0.000	2.31	-	-										0.034	
3.600	0.000	0.000	0.000	0.001	-	-							-	-			0.000	0.000	0.000	2.51	-	-										0.036	
3.800	0.000	0.000	0.000	0.001	-	-							-	-			0.000	0.000	0.000	2.71	-	-										0.038	
4.000	0.000	0.000	0.000	0.007	-	-							-	-			0.000	0.000	0.000	2.91	-	-										0.040	
4.400	0.000	0.000	0.000	0.002	-	-							-	-			0.000	0.000	0.000	3.31	-	-										0.044	
4.800	0.000	0.000	0.000	0.001	-	-							-	-			0.000	0.000	0.000	3.71	-	-										0.048	
Σύνολα:					0	50							0	0	0	0				0	0												
Αριθμός Πράξεων:					0								0	0						0.00						0				0			

Προϊόν Δανεισμού	Υποκείμενος Τίτλος	Πολυμερείς Συναλλαγές[1]				Διμερείς Συναλλαγές[2]		Δανεισμός Τίτλων μέσω ΟΤC[3]
		Ανοιχτές θέσεις[5]	Προσφερόμενη ποσότητα	Μ.Σ.Τ[4]	Όγκος συναλλαγών	Μ.Σ.Τ[4]	Όγκος συναλλαγών	Όγκος συναλλαγών
ALPHABOR	ALPHA BANK (ΚΟ)	8,589	---	---	---	---	---	57,686,448
TATTBOR	ATTICA BANK A.T.E. (ΚΟ)	14,603	---	---	---	---	---	370
CENERBOR	CENERGY HOLDINGS (ΚΑ)	400	---	---	---	---	---	---
EEEBOR	COCA-COLA HBC AG (ΚΟ)	2	---	---	---	---	---	70,546
EUROBBOR	EUROBANK HOLDINGS (ΚΟ)	---	---	---	50,000	3.41%	---	65,216,746
FFGRPBOR	FOLLI-FOLLIE (ΚΟ)	---	---	---	---	---	---	1,120,847
FOYRKBOR	FOURLIS ΣΥΜΜΕΤΟΧΩΝ (ΚΟ)	3,000	---	---	---	---	---	23,892
INTRKBOR	INTRACOM HOLDINGS (ΚΟ)	2,100	---	---	---	---	---	---
BELABOR	JUMBO (ΚΟ)	17,600	---	---	100	2.65%	---	115,098
LAMDABOR	LAMDA DEVELOPMENT(ΚΟ)	930	---	---	---	---	---	40,328
MIGBOR	MARFIN INVESTMENT GROUP (ΚΟ)	---	---	---	---	---	---	794,474
QUALBOR	QUALITY & RELIABILITY (ΚΟ)	---	---	---	---	---	---	---
TITCBOR	TITAN CEMENT (ΚΑ)	17,301	---	---	3,879	2.65%	---	211,032
VIQBOR	VIOTALCO SA/NV (ΚΑ)	400	---	---	---	---	---	---
ADMIEBOR	ΑΔΜΗΕ ΣΥΜΜΕΤΟΧΩΝ Α.Ε. (ΚΟ)	17,334	---	---	---	---	---	157,344
AEGNBOR	ΑΕΡΟΠΟΡΙΑ ΑΙΓΑΙΟΥ (ΚΟ)	2,430	---	---	1,000	2.65%	---	54,074
ALMYBOR	ΑΛΟΥΜΥΛΑ (ΚΟ)	---	---	---	---	---	---	---
GEKTERNABOR	ΓΕΚ ΤΕΡΝΑ (ΚΟ)	5,800	---	---	---	---	---	35,193
PPCBOR	ΔΕΗ (ΚΟ)	---	---	---	10,000	3.42%	---	5,857,792
ETEBOR	ΕΘΝΙΚΗ ΤΡΑΠΕΖΑ (ΚΟ)	31,129	---	---	---	---	---	13,580,738
ELLAKTORBOR	ΕΛΛΑΚΤΩΡ (ΚΟ)	---	---	---	---	---	---	187,898
EXAEBOR	ΕΛΛΗΝ. ΧΡΗΜΑΤΙΣΤΗΡΙΑ Χ.Α. (ΚΟ)	94,500	---	---	---	---	---	163,165
ELREBOR	ΕΛΛΗΝΙΚΑ ΠΕΤΡΕΛΑΙΑ (ΚΟ)	4,500	---	---	---	---	---	70,217
EYDARBOR	ΕΥΔΑΠ (ΚΟ)	200	---	---	---	---	---	232,781
INLOTBOR	ΙΝΤΡΑΛΟΤ (ΚΟ)	500	---	---	---	---	---	104,512
MOHBOR	ΜΟΤΟΡ ΟΙΛ (ΚΟ)	3,900	---	---	---	---	---	10,420
MYTILBOR	ΜΥΤΙΛΗΝΑΙΟΣ (ΚΟ)	---	---	---	1,500	2.82%	---	25,742
PRABOR	ΟΛΠ (ΚΟ)	250	---	---	---	---	---	2,901
OPARBOR	ΟΠΑΠ (ΚΟ)	53,350	---	---	---	---	---	1,307,594
HTQBOR	ΟΤΕ (ΚΟ)	6,017	---	---	---	---	---	535,504
TPEIRBOR	ΠΕΙΡΑΙΩΣ ΤΡΑΠΕΖΑ (ΚΟ)	30,079	---	---	---	---	---	19,167,667

Σημειώσεις Προϊόντων Δανεισμού

[1] - Πολυμερείς Συμβάσεις Δανειοδοσίας των μεθόδων 8-1, 8-2 και 8-3-3 (σύμφ. Με Αποφ.17 ΔΣ του Χρηματιστηρίου).

[2] - Διμερείς Συμβάσεις Δανειοδοσίας των μεθόδων 8-3-1 και 8-3-2 (σύμφ. Με Αποφ. 20 ΔΣ του Χρηματιστηρίου).

[3] - Τα στοιχεία Συναλλαγής Δανεισμού Τίτλων μέσω ΟΤC δηλώνονται από τους χειριστές ΣΑΤ και αφορούν τις ποσότητες που έχουν καταγραφεί στο ΣΑΤ έως και τη προηγούμενη εργάσιμη ημέρα.

[4] - Μ.Σ.Τ: - Μέση Σταθμισμένη Τιμή (ως προς τα τεμάχια)

[5] - Τα στοιχεία αφορούν σε ανοιχτές θέσεις πριν την έναρξη της συνεδρίασης

Προϊόν Δανεισμού	Υποκείμενος Τίτλος	Πολυμερείς Συναλλαγές[1]					Διμερείς Συναλλαγές[2]		Δανεισμός Τίτλων μέσω OTC[3]
		Ανοιχτές θέσεις[5]	Προσφερόμενη ποσότητα	Μ.Σ.Τ[4]	Όγκος συναλλαγών	Μ.Σ.Τ[4]	Όγκος συναλλαγών	Μ.Σ.Τ[4]	Όγκος συναλλαγών
PLAISBOR	ΠΛΑΙΣΙΟ COMPUTERS (ΚΟ)	---	---	---	---	---	---	---	4,000
SARBOR	ΣΑΡΑΝΤΗΣ ΓΡ. (ΚΟ)	---	---	---	---	---	---	---	16,512
TENERGYBOR	ΤΕΡΝΑ ΕΝΕΡΓΕΙΑΚΗ (ΚΟ)	750	---	---	---	---	---	---	24,592

Σημειώσεις Προϊόντων Δανεισμού

[1] - Πολυμερείς Συμβάσεις Δανειοδοσίας των μεθόδων 8-1, 8-2 και 8-3-3 (σύμφ. Με Αποφ.17 ΔΣ του Χρηματιστηρίου).

[2] - Διμερείς Συμβάσεις Δανειοδοσίας των μεθόδων 8-3-1 και 8-3-2 (σύμφ. Με Αποφ. 20 ΔΣ του Χρηματιστηρίου).

[3] - Τα στοιχεία Συναλλαγές Δανεισμού Τίτλων μέσω OTC δηλώνονται από τους χειριστές ΣΑΤ και αφορούν τις ποσότητες που έχουν καταγραφεί στο ΣΑΤ έως και τη προηγούμενη εργάσιμη ημέρα.

[4] - Μ.Σ.Τ.: - Μέση Σταθμισμένη Τιμή (ως προς τα τεμάχια)

[5] - Τα στοιχεία αφορούν σε ανοιχτές θέσεις πριν την έναρξη της συνεδρίασης

Κωδικόι και ονομασίες Κλάδων Οικονομικής Δραστηριότητας του Χρηματιστηρίου Αθηνών

12003 - Διαπραγματεύσιμα Αμοιβαία Κεφάλαια	10101010 Υπηρεσίες Ηλεκτρονικών Υπολογιστών
10101015 Λογισμικό	10102030 Υλικό Υπολογιστών
15101010 Εξοπλισμός Τηλεπικοινωνιών	15102015 Υπηρεσίες Τηλεπικοινωνιών
20101010 Υγειονομικές Μονάδες	20101025 Υπηρεσίες Υγείας
20102010 Ιατρικός Εξοπλισμός	20103015 Φαρμακευτικά Προϊόντα
30101010 Τράπεζες	30202000 Διαφοροποιημένες Χρηματοοικονομικές Υπηρεσίες
30202010 Διαχείριση Κεφαλαίων & Θεματοφύλακες	30202015 Επενδυτικές Υπηρεσίες
30302010 Γενικές Ασφάλειες	30302015 Μεσίτες Ασφαλίσεων
35101010 Συμμετοχές & Ανάπτυξη Ακίνητης Περιουσίας	35101015 Υπηρεσίες Ακίνητης Περιουσίας
35102000 Διαφοροποιημένες Α.Ε.Ε.Α.Π.	35102030 Α.Ε.Ε.Α.Π. Επαγγελματικών Χώρων
40201040 Υπηρεσίες Ενοικίασης και Χρηματοδοτικής Μίσθωσης	40202010 Κατασκευή Κατοικιών
40202015 Έπιπλα	40202020 Οικιακές Συσκευές
40203040 Ηλεκτρονική Ψυχαγωγία	40203045 Παιχνίδια
40204020 Ρούχα και Αξεσουάρ	40301010 Ψυχαγωγία
40301030 Εκδόσεις	40301035 Ραδιοτηλεοπτικοί Φορείς
40401010 Διαφοροποιημένοι Έμποροι	40401020 Εμπόριο Ενδυμάτων
40401025 Εμπόριο Προϊόντων Οικιακής Βελτίωσης	40401030 Εξειδικευμένο Λιανικό Εμπόριο
40501010 Αεροπορικές Εταιρείες	40501015 Ταξίδια & Τουρισμός
40501020 Τυχερά Παιχνίδια	40501025 Ξενοδοχεία & Πανσιόν
45101015 Απόσταξη & Οينوπαραγωγή	45101020 Αναψυκτικά
45102010 Γεωργεία, Αλιεία, Εκτροφή και Φυτείες	45102020 Τρόφιμα
45103010 Καπνός	45201010 Λιανικό & Χονδρικό Εμπόριο Τροφίμων
45201020 Είδη Προσωπικής Φροντίδας	50101010 Κατασκευές
50101030 Τσιμέντα	50101035 Άλλα Οικοδομικά Υλικά
50202010 Ηλεκτρικά Εξαρτήματα	50203000 Διαφοροποιημένες Βιομηχανίες
50203015 Πλαστικά	50203030 Υλικά Συσκευασίας
50204000 Μηχανήματα Βιομηχανικού Εξοπλισμού	50204020 Μηχανήματα Κατασκευών
50205010 Προμηθευτές Βιομηχανίας	50205020 Υποστηρικτικές Υπηρεσίες προς Επιχειρήσεις
50205030 Υπηρεσίες Μαζικής Εκτύπωσης	50206015 Εμπορικά Οχήματα & Ανταλλακτικά
50206030 Θαλάσσιες Μεταφορές	50206060 Υπηρεσίες Μεταφορών
55101000 Διαφοροποιημένα Υλικά	55101020 Κλωστοϋφαντουργικά Προϊόντα
55102000 Ορυχεία	55102010 Σίδηρος & Χάλυβας
55102015 Μεταλλουργία	55102035 Αλουμίνιο
60101000 Καθετοποιημένες Εταιρ. Πετρελαίου & Φυσικού Αερίου	60101020 Διυλιστήρια & Εμπορία Πετρελαιοειδών
65101010 Εναλλακτική Ηλεκτρική Ενέργεια	65101015 Συμβατική Ηλεκτρική Ενέργεια
65102030 Ύδρευση	



ATHEX
Athens Stock Exchange

Λεωφ. Αθηνών 110 104 42 Αθήνα
110, Athinon Ave. GR 104 42 Athens
tel. (+30)210-33.66.800, fax (+30)210-33.66.101
www.athexgroup.gr