

20

Ημερήσιο Δελτίο
Συναλλακτικής Δραστηριότητας

Daily Official List
of Trading Activity

Δευτέρα, 18 Μαΐου, 2020

Έτος: 141 Αύξων Αριθμός Συνεδρίασης: 90



ATHEXGROUP
Athens Exchange Group

Αποποίηση Ευθύνης:

Η εταιρεία Ελληνικά Χρηματιστήρια-Χρηματιστήριο Αθηνών Ανώνυμη Εταιρεία Συμμετοχών καταβάλλει κάθε δυνατή προσπάθεια ώστε να διασφαλίσει ότι οι πληροφορίες και τα λοιπά στοιχεία που εμφανίζονται στο Ημερήσιο Δελτίο Τιμών (Η.Δ.Τ.) είναι ορθά και πλήρη αλλά δεν έχει καμία ευθύνη για ενδεχόμενο λάθος ή παράλειψη στοιχείων και / ή ευθύνη σχετικά με την ακρίβεια, αξιοπιστία, επικαιροποίηση και πληρότητα των παραπάνω πληροφοριών και στοιχείων ή ευθύνη προερχόμενη άμεσα ή έμμεσα από την χρήση των παραπάνω πληροφοριών.

Η Εταιρία δεν έχει καμία ευθύνη για την ακρίβεια των στοιχείων που περιλαμβάνονται στις ανακοινώσεις των εισηγμένων εταιρειών. Πιθανές προσβολές δικαιωμάτων τρίτων από το περιεχόμενο των ανακοινώσεων συνιστούν αποκλειστική ευθύνη του αποστολέα των ανακοινώσεων.

Όλα τα αναγραφόμενα στο Η.Δ.Τ. στοιχεία παρέχονται μόνο για τους σκοπούς της πληροφόρησης και δεν συνιστούν παροχή επενδυτικών συμβουλών ή πρόσκληση για επένδυση σε κινητές αξίες που διαπραγματεύονται στο Χρηματιστήριο Αθηνών.

Αναγνωρίζεται και συμφωνείται ότι όλα τα δικαιώματα επί των πληροφοριών που εμφανίζονται στο Η.Δ.Τ. θα αποτελούν κυριότητα της εταιρίας και οποιοδήποτε άλλο δικαίωμα συμπεριλαμβανομένου του δικαιώματος πνευματικής ιδιοκτησίας, σήματος κλπ. ανήκουν στο Χρηματιστήριο Αθηνών.

Τα ανωτέρω στοιχεία αποτελούν ιδιοκτησία της Εταιρίας και προστατεύονται σύμφωνα με τις διατάξεις περί πνευματικής ιδιοκτησίας. Απαγορεύεται α) η με οποιοδήποτε τρόπο ή μέσο αναπαραγωγή, αναδημοσίευση, τροποποίηση, αντιγραφή, πώληση, μετάδοση ή διανομή του συνόλου ή μέρους τους, χωρίς αναφορά στην πηγή και β) η εμπορική εκμετάλλευση των στοιχείων από τρίτους.

Η Εταιρία δεν φέρει καμία ευθύνη προερχόμενη άμεσα ή έμμεσα από χρήση ή τυχόν αλλοίωση των ανωτέρω στοιχείων όταν αυτά χρησιμοποιούνται από

Ελληνικά Χρηματιστήρια - Χρηματιστήριο Αθηνών Α.Ε. Συμμετοχών

Λεωφόρος Αθηνών 110, 10442 Αθήνα, Τηλ: (210) 33.66.800, Fax: (210) 32.13.938

www.athexgroup.gr

Χρηματιστηριακό Κέντρο Θεσσαλονίκης

Κατούνη 16-18, Θεσ/νίκη 546 25, Τηλ: (2310) 567.667, Fax: (2310) 530.455

Συνεγγυητικό Κεφάλαιο Εξασφάλισης Επενδυτικών Υπηρεσιών

Φειδίου 14-16, Αθήνα 106 78, Τηλ: (210) 33.04.682, Fax: (210) 33.04.155

Επιτροπή Κεφαλαιαγοράς

Κολοκοτρώνη 1 & Σταδίου 1, Αθήνα 105 62, Τηλ: (210) 33.77.100, Fax: (210) 33.77.173

Πίνακας Περιεχομένων

Ενότητα 1: Στατιστικά Στοιχεία Χρεογράφων, Παραγώγων και Δανεισμού

- Οι Αγορές Χρεογράφων Παραγώγων Δανεισμού
- Χρηματιστηριακοί Δείκτες
- Αναλυτικά Στοιχεία Συναλλαγών Αγοράς Χρεογράφων
- Στοιχεία Συναλλαγών Κλάδων Χρηματιστηρίου Αθηνών & Χρηματοοικονομικών Προϊόντων (Δ.Α.Κ.)
- Οι 10 Μετοχές με τη μεγαλύτερη Άνοδο & Πτώση
- Αναλυτικά Στοιχεία Συναλλαγών Αγοράς Παραγώγων

Ενότητα 2: Αναλυτικά Στοιχεία Συναλλαγών Χρεογράφων

- Αναλυτικά Στοιχεία Συναλλαγών Χρεογράφων
- Σημειώσεις Χρεογράφων

Ενότητα 3: Στοιχεία Συναλλαγών Χρεογράφων

- Στοιχεία Συναλλαγών Πακέτων
- Στοιχεία Συναλλαγών Δικαιωμάτων

- Στοιχεία Δανεισμού Τίτλων
- Στοιχεία Συναλλαγών Εκποιήσεων
- Στοιχεία Συναλλαγών Εκποιήσεων Ενσώματων Ονομαστικών Μετοχών
- Στοιχεία Ενεργητικού Διαπραγματεύσιμων Αμοιβαίων Κεφαλαίων (Δ.Α.Κ.)
- Χαρακτηριστικά Διαπραγματεύσιμων Αμοιβαίων Κεφαλαίων (Δ.Α.Κ.)

Ενότητα 4: Ανακοινώσεις

Ενότητα 5: Ομόλογα Διαπραγματεύσιμα στην Αγορά Αξιών Σταθερού Εισοδήματος

- Ομολογιακά Δάνεια Επιχειρήσεων – Οργανωμένη Αγορά (Μετατρέψιμα)
- Ομολογιακά Δάνεια Επιχειρήσεων – Οργανωμένη Αγορά (Μη Μετατρέψιμα)
- Ομόλογα Ελληνικού Δημοσίου
- Έντοκα Γραμμάτια & Zero Coupon Ομόλογα Ελληνικού Δημοσίου
- Ομόλογα Ελληνικού Δημοσίου Διαπραγματεύσιμα με τη Μέθοδο Εκφώνησης - Αντιφώνησης
- Ομόλογα Κρατικών Τραπεζών

Ενότητα 6: Πρόσθετα Στοιχεία Ενημέρωσης

- Πίνακας Μελών Χρηματιστηρίου Αθηνών και Μελών ΕΤ.ΕΚ.
- Πίνακας Μετοχών Υπό Ειδική Διαπραγμάτευση
- Γνωστοποιήσεις Συναλλαγών - Κατάλογος Υπόχρεων Προσώπων

Ενότητα 7: Αναλυτικά Στοιχεία Συναλλαγών Αγοράς Παραγώγων

- Συμβόλαια Μελλοντικής Εκπλήρωσης σε Δείκτες
- Συμβόλαια Μελλοντικής Εκπλήρωσης σε Μετοχές
- Δικαιώματα Προαίρεσης σε Δείκτες
- Δικαιώματα Προαίρεσης σε Μετοχές
- Στοιχεία Συναλλαγών Προϊόντων Δανεισμού

Παράρτημα Α: Κωδικοί και ονομασίες Κλάδων Οικονομικής Δραστηριότητας του Χρηματιστηρίου Αθηνών

Οι Αγορές Χρεογράφων Παραγώγων Δανεισμού

Γενικός Δείκτης Τιμών και Αξία Συναλλαγών Μετοχών και Παραγώγων

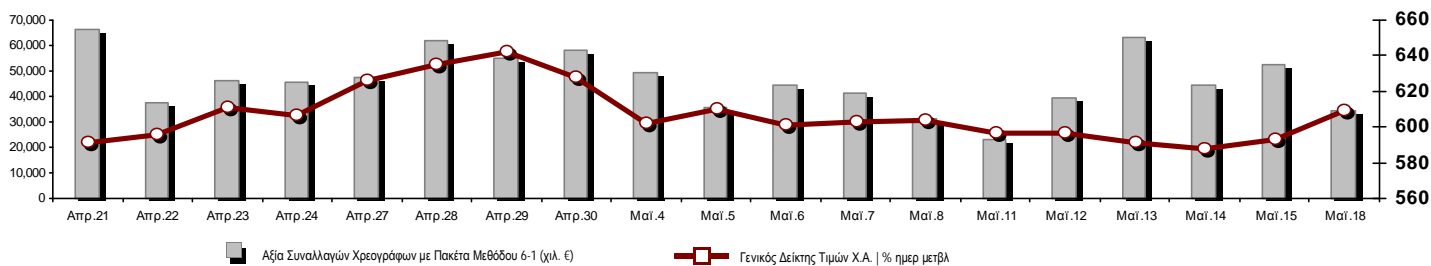

Κεφαλαιοποίηση Χ.Α. (εκατ €)**:	42,545.13		Συνολικές Ανοικτές Θέσεις σε Παράγωγα	194,908
Ημερήσια μεταβολή: εκατ. € %	1,089.65	2.63%	Ανοικτές θέσεις σε ΣΜΕ επί Δεικτών % ημερ μετβλ	3,166 -15.75%
Μέση ετήσια Κεφ/ποίηση: εκατ. € % Μετβλ. Μέση προηγ. έτος	50,657.60	-7.53%	Ανοικτές θέσεις σε ΣΜΕ επί μετοχών % ημερ μετβλ	190,121 1.38%
Γενικός Δείκτης Τιμών Χ.Α. % ημερ μετβλ	609.52	2.74%	Ανοικτές θέσεις σε Δικαιώματα επί Δεικτών % ημερ μετβλ	784 -64.87%
Κεφαλαιοποίηση Γενικού Δείκτη (εκατ. €)	37,384.25		Ανοικτές θέσεις σε Δικαιώματα επί μετοχών % ημερ μετβλ	837 -48.27%
Ημερήσια μεταβολή (εκατ. €)	1,055.51			
Αξία Συναλλαγών Χρεογράφων με Πακέτα Μεθόδου 6-1 (χιλ. €)	34,083.25		Πλήθος Συμβολαίων Παραγώγων:	19,378
Ημερήσια μεταβολή: %	-18,502.68	-35.19%	Ημερήσια μεταβολή: τμχ %	-2,671 -12.11%
Μέση Αξία Συν/γών ΥΙD: χιλ. € % Μετβλ Μέση προηγ. έτος	72,936.72	10.84%	Μέσος Όγκος Συμβ. ΥΙD: % Μετβλ Μέσο προηγ. Έτος	32,502 -22.42%
Αξία Συναλλαγών Πακέτων Μεθόδου 6-1 (χιλ. €)	1,396.82		Πλήθος Πράξεων Παραγώγων:	1,547
Αξία Συναλλαγών Πακέτων Μεθόδου 6-2 & 6-3 (χιλ. €)	68.81		Ημερήσια μεταβολή: πλήθος %	-22 -1.40%
Αξία Συναλλαγών Ομολόγων (χιλ.€)	656.48		Μέσο Πλήθος Πράξεων ΥΙD: % Μετβλ Μέσο προηγ. Έτος	2,746 -3.61%
Όγκος Συναλλαγών Χρεογράφων με Πακέτα Μεθόδου 6-1 (χιλ. Τμχ)	28,158.20		Συνολικές Ανοικτές Θέσεις σε Δανεισμό	299,318
Ημερήσια μεταβολή: χιλ. τμχ %	-25,626.72	-47.65%	Ημερήσια μεταβολή: τμχ %	28,555 10.55%
Μέσος Όγκος Συν/γών ΥΙD: % Μετβλ Μέσο προηγ. Έτος	40,935.36	28.94%	Πλήθος Συναλλαγών Δανεισμού (Πολυμερής/Διμερής)	17,933
Όγκος Συναλλαγών Πακέτων Μεθόδου 6-1 (χιλ. Τεμάχια)	1,380.00		Ημερήσια μεταβολή: τμχ %	-10,622
Όγκος Συναλλαγών Πακέτων Μεθόδου 6-2 & 6-3 (χιλ. Τεμάχια)	6.27		Πλήθος Πολυμερών Συναλλαγών	17,933
Όγκος Συναλλαγών Ομολόγων	677,000		Πλήθος Διμερών Συναλλαγών	0
Πλήθος Πράξεων Χρεογράφων με Πακέτα Μεθόδου 6-1	23,718		Πλήθος Πράξεων Δανεισμού:	9
Ημερήσια μεταβολή: πλήθος %	-2,731	-10.33%	Ημερήσια μεταβολή: %	-10
Μέσο Πλήθος Πράξεων ΥΙD: % Μετβλ Μέσο προηγ. Έτος	35,491	30.73%	Πλήθος Πράξεων Πολυμερών Συναλλαγών	9
Πλήθος πακέτων Μεθόδου 6-1	3		Πλήθος Πράξεων Διμερών Συναλλαγών	0
Πλήθος πακέτων Μεθόδου 6-2 & 6-3	1			
Πλήθος συναλλαγών Ομολόγων	110			

Κεφαλαιοποίηση Χ.Α. (εκατ €)**

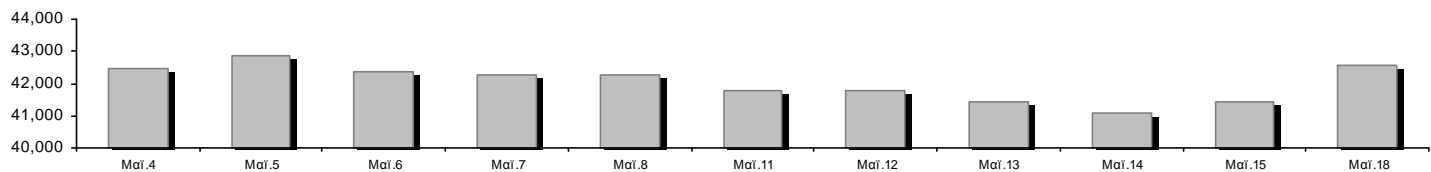

Ημερήσια Διακύμανση Γενικού Δείκτη Τιμών Χρηματιστηρίου Αθηνών

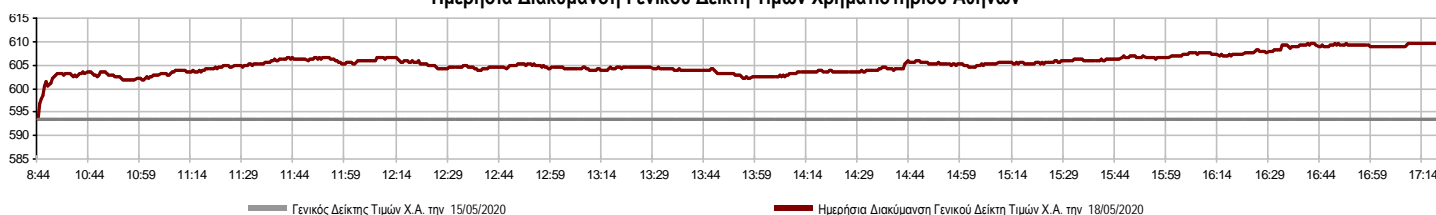

Χρηματιστηριακοί Δείκτες

Όνομασία Δείκτη	18/05/2020	15/05/2020	Δ μον.	Δ %	Κατώτερη	Ανώτερη	Κατ.έτους	Ανωτ.έτους	Ετησ. μεταβ.
Γενικός Δείκτης Τιμών Χ.Α.	609.52 #	593.26	16.26	2.74%	593.26	609.69	469.55	949.20	-33.51% ☹
FTSE/Χ.Α. Large Cap	1,463.99 #	1,420.23	43.76	3.08%	1,420.23	1,464.65	1,135.79	2,371.26	-36.29% ☹
FTSE/Χ.Α. Mid Cap	833.63 #	818.63	15.00	1.83%	818.63	835.73	659.09	1,298.86	-30.25% ☹
FTSE/Χ.Α.-Χ.Α.Κ. Τραπεζικός Δείκτης	218.39 #	206.48	11.91	5.77%	206.48	219.54	199.24	673.55	-67.40% ☹
FTSE/Χ.Α. Υψηλής Μερισματικής Απόδοσης	2,266.10 #	2,209.85	56.25	2.55%	2,209.85	2,266.98	1,730.40	3,015.23	-22.96% ☹
FTSE/Χ.Α. Διεθνούς Δραστηριοποίησης Plus	1,677.43 #	1,636.41	41.02	2.51%	1,636.41	1,678.34	1,269.53	2,435.50	-27.66% ☹
FTSE/Χ.Α. Διεθνούς Δραστηριοποίησης	1,923.56 #	1,881.65	41.91	2.23%	1,881.65	1,924.28	1,458.31	2,560.38	-22.51% ☹
FTSE/Χ.Α. Mid & Small Cap Θεμελιωδών Μεγεθών	2,316.95 #	2,290.20	26.75	1.17%	2,278.57	2,316.97	2,028.59	3,205.70	-22.14% ☹
Δείκτης ATHEX Select Plus	2,246.57 #	2,188.38	58.19	2.66%	2,188.38	2,251.22	1,698.34	3,182.42	-25.06% ☹
Δείκτης ATHEX Select	2,282.06 #	2,259.87	22.19	0.98%	2,259.87	2,296.60	1,734.15	3,581.16	-30.28% ☹
Δείκτης Τιμών Μεσαίας & Μικρής Κεφαλαιοπ. Χ.Α.	4,790.21 #	4,757.20	33.01	0.69%	4,715.78	4,815.07	3,964.16	6,324.97	-19.32% ☹
FTSE/Χ.Α. Δείκτης Αγοράς	363.73 #	353.04	10.69	3.03%	353.04	363.83	282.92	587.56	-36.06% ☹
Δείκτης FTSE Med	3,839.07 #	3,823.88	15.19	0.40%			3,062.99	5,342.28	-22.89% ☹
Δείκτης Συνολικής Απόδοσης Γενικού Δείκτη Χ.Α.	1,001.37 #	974.65	26.72	2.74%	974.65	1,001.64	770.25	1,557.05	-33.04% ☹
FTSE/Χ.Α. Large Cap Net Συνολικής Απόδοσης	669.79 #	649.77	20.02	3.08%	649.77	670.09	519.48	1,084.55	-35.79% ☹
Ελληνικός Δείκτης Mid & Small Cap	934.56 #	911.78	22.78	2.50%	911.78	935.63	701.19	1,312.90	-25.44% ☹
FTSE/Χ.Α. Τράπεζες	288.55 #	272.81	15.74	5.77%	272.81	290.06	263.25	889.92	-67.40% ☹
FTSE/Χ.Α. Ασφάλειες	1,486.87 ☹	1,494.85	-7.98	-0.53%	1,478.90	1,526.74	1,076.29	2,088.80	-26.58% ☹
FTSE/Χ.Α. Χρηματοοικονομικές Υπηρεσίες	709.33 #	706.32	3.01	0.43%	706.32	718.96	548.44	1,123.81	-28.85% ☹
FTSE/Χ.Α. Βιομηχανικά Προϊόντα & Υπηρεσίες	1,787.81 #	1,710.20	77.61	4.54%	1,710.20	1,790.75	1,302.84	2,712.84	-30.21% ☹
FTSE/Χ.Α. Εμπόριο	42.41 #	42.19	0.22	0.52%	41.96	43.37	38.18	75.77	-39.10% ☹
FTSE/Χ.Α. Ακίνητης Περιουσίας	4,133.97 #	4,021.52	112.45	2.80%	4,021.52	4,188.74	2,945.19	5,826.74	-24.36% ☹
FTSE/Χ.Α. Προσωπικά & Οικιακά Προϊόντα	7,984.93 #	7,777.78	207.15	2.66%	7,623.92	7,984.93	5,596.91	10,280.00	-18.61% ☹
FTSE/Χ.Α. Τρόφιμα & Ποτά	7,998.16 #	7,732.98	265.18	3.43%	7,732.98	8,031.51	5,768.28	13,004.12	-28.99% ☹
FTSE/Χ.Α. Πρώτες Ύλες	4,020.50 #	3,984.89	35.61	0.89%	3,940.04	4,020.50	2,713.19	7,435.44	-37.74% ☹
FTSE/Χ.Α. Κατασκευές & Υλικά	2,039.71 #	2,018.50	21.21	1.05%	2,018.50	2,057.51	1,403.78	3,344.96	-33.84% ☹
FTSE/Χ.Α. Πετρέλαιο & Αέριο	3,270.45 #	3,210.55	59.90	1.87%	3,210.55	3,321.88	2,268.39	5,154.35	-35.22% ☹
FTSE/Χ.Α. Χημικά	7,442.79 ☹	7,556.24	-113.45	-1.50%	7,359.74	7,578.46	5,513.26	9,442.19	-16.04% ☹
FTSE/Χ.Α. Ταξίδια & Αναψυχή	1,311.11 #	1,281.92	29.19	2.28%	1,281.92	1,323.75	904.20	2,084.49	-32.41% ☹
FTSE/Χ.Α. Τεχνολογία	743.42 #	732.77	10.65	1.45%	732.77	749.38	537.98	1,029.21	-17.44% ☹
FTSE/Χ.Α. Τηλεπικοινωνίες	3,385.66 #	3,322.35	63.31	1.91%	3,322.35	3,396.67	2,480.07	3,960.95	-13.74% ☹
FTSE/Χ.Α. Υπηρεσίες Κοινής Ωφέλειας	2,794.09 #	2,701.59	92.50	3.42%	2,701.59	2,796.03	1,865.80	3,447.76	-12.29% ☹
FTSE/Χ.Α. Υγεία	448.78 ☹	450.50	-1.72	-0.38%	447.06	450.50	395.48	508.96	-11.10% ☹
Δείκτης Όλων των Μετοχών Χ.Α.	149.62 #	145.80	3.82	2.62%	149.62	149.62	122.81	223.49	-30.62% ☹
Ελληνικός Δείκτης Εταιρικών Ομολόγων	110.46 #	110.41	0.05	0.05%			106.56	121.22	-8.16% ☹
Ελληνικός Δείκτης Τιμών Εταιρικών Ομολόγων	86.74 #	86.70	0.03	0.04%			84.04	96.15	-9.37% ☹

Σημείωση 1: Το κλείσιμο των Δεικτών FTSE/Med 100, Ελληνικός Δείκτης Εταιρικών Ομολόγων και, Ελληνικός Δείκτης Τιμών Εταιρικών Ομολόγων αφορούν την συνεδρίαση της 14/05/2020.

Σημείωση 2: Ο Ελληνικός Δείκτης Mid & Small Cap είναι Customized δείκτης υπολογιζόμενος από το Χρηματιστήριο Αθηνών.

Χρηματιστηριακοί Δείκτες

Δείκτης FTSE/Large Cap

18/05/2020: 3.08% FTSE/Χ.Α. Mid Cap

18/05/2020: 1.83%

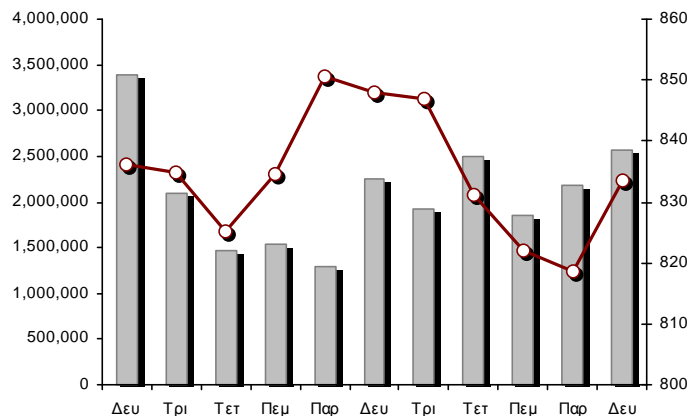
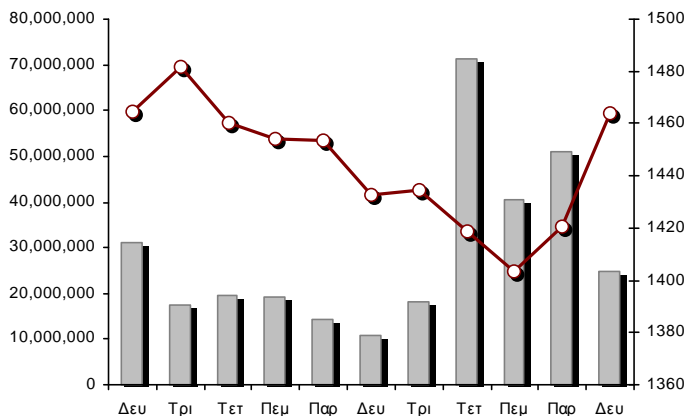

FTSE/Χ.Α. Διεθνούς Δραστηριοποίησης Plus

18/05/2020: 2.51%

FTSE/Χ.Α. Διεθνούς Δραστηριοποίησης

18/05/2020: 2.23%

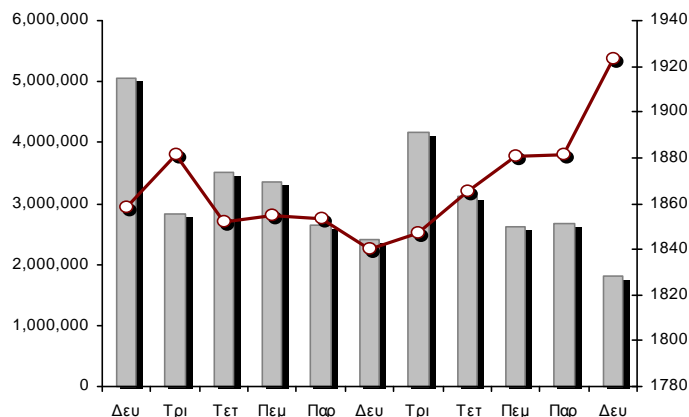
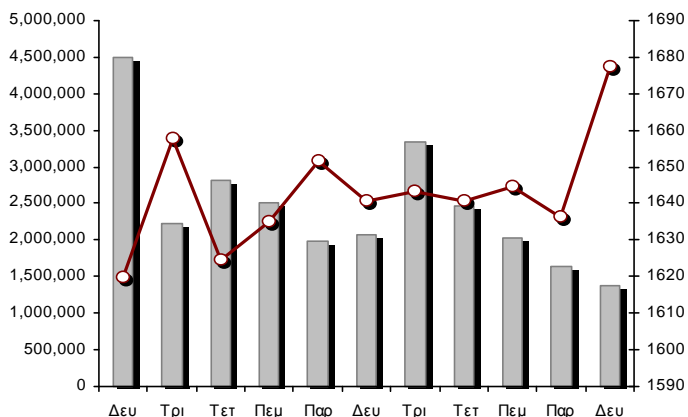

Δείκτης FTSE/Χ.Α. Mid & Small Cap Θεμελιωδών Μεγεθών

18/05/2020: 1.17%

Δείκτης Τιμών Μεσαίας & Μικρής Κεφαλαιοπ. Χ.Α.

18/05/2020: 0.69%

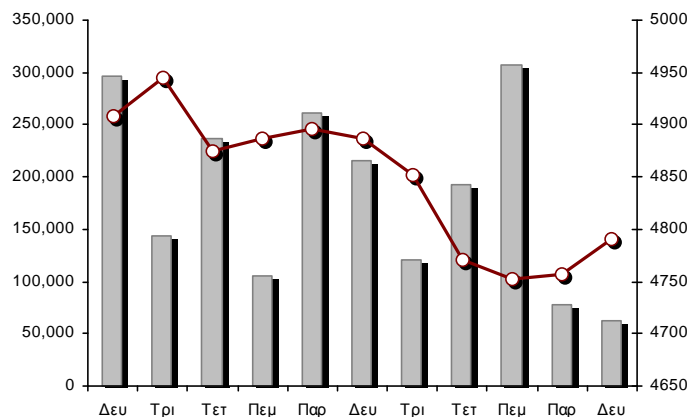
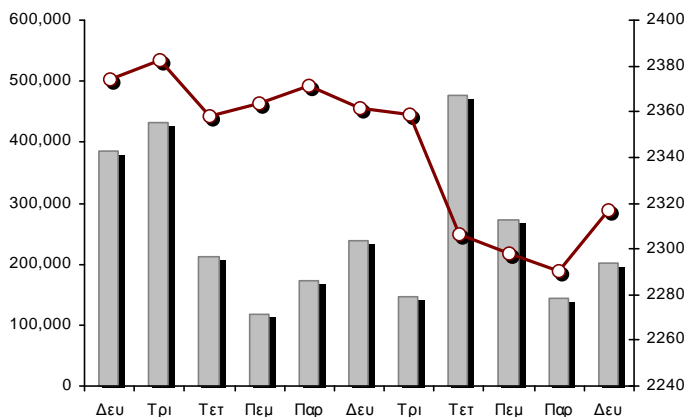

■ Όγκος συναλλαγών δεικτών

— Τιμές κλεισίματος δεικτών

Αναλυτικά Στοιχεία Συναλλαγών Αγοράς Χρεογράφων

	Όλα τα Χρεόγραφα	Κύρια Αγορά	Επιτήρηση	Διαπραγματεύσιμα Αμοιβαία Κεφάλαια
Σύνολα	123	110	12	1
Ανοδικές / Καθοδικές / Σταθερές:	73 / 25 / 25	67 / 24 / 19	5 / 1 / 6	1 / 0 / 0
Κεφαλαιοποίηση Χ.Α. (εκατ €) **	42,545.13	42,282.05	263.08	
Μέση Ημερήσια Αξία Συν/γών (χιλ. €)	72,936.72	72,857.85	95.45	73.15
Αξία Συναλλαγών	34,152.06	34,094.58	55.95	1.53
Κύριος Πίνακας:	32,686.43	32,628.95	55.95	1.53
Προσυμφωνημένων Συναλλαγών 6_1_2_3:	1,465.63	1,465.63	0.00	0.00
Πίνακας Εκποιήσεων:	0.00	0.00	0.00	0.00
Πίνακας Ειδικών Όρων:	0.00	0.00	0.00	0.00
Μέσος Ημερήσιος Όγκος Συναλλαγών	40,935,364	40,361,576	594,256	3,762
Όγκος Συναλλαγών	28,164,466	27,693,126	471,237	103
Κύριος Πίνακας:	26,778,198	26,306,858	471,237	103
Προσυμφωνημένων Συναλλαγών 6_1_2_3:	1,386,268	1,386,268	0	0
Πίνακας Εκποιήσεων:	0	0	0	0
Πίνακας Ειδικών Όρων:	0	0	0	0
Μέσο Ημερήσιο Πλήθος Πράξεων	35,491	35,338	150	5
Αριθμός Πράξεων	23,719	23,588	126	5
Κύριος Πίνακας:	23,715	23,584	126	5
Προσυμφωνημένων Συναλλαγών 6_1_2_3:	4	4	0	0
Πίνακας Εκποιήσεων:	0	0	0	0
Πίνακας Ειδικών Όρων:	0	0	0	0

Στοιχεία Συναλλαγών Κλάδων Χρηματιστηρίου Αθηνών & Χρηματοοικονομικών Προϊόντων (Δ.Α.Κ.)

Κωδικός	Κλάδοι	Ανοδικές / Καθοδικές / Σταθερές	Αριθμός Πράξεων	Όγκος Συναλλαγών	Αξία Συναλλαγών	% στη Συνολική Αξία
12000	- Χρηματοοικονομικά Προϊόντα	1 / 0 / 0	5	103	1,531.58	0.00%
3510	- Ακίνητη Περιουσία	5 / 1 / 1	505	138,259	724,198.30	2.12%
3030	- Ασφάλειες	0 / 1 / 0	48	8,053	30,433.69	0.09%
5020	- Βιομηχανικά Προϊόντα & Υπηρεσίες	9 / 5 / 4	1,870	691,835	2,014,466.38	5.90%
4040	- Εμπόριο	3 / 1 / 1	312	64,139	183,914.85	0.54%
6010	- Ενέργεια	2 / 1 / 1	999	128,313	1,383,565.78	4.05%
4020	- Καταναλωτικά Προϊόντα & Υπηρεσίες	4 / 1 / 3	1,384	284,885	1,990,416.28	5.83%
5010	- Κατασκευές & Υλικά Κατασκευών	10 / 0 / 2	1,605	653,781	1,787,842.18	5.23%
4030	- Μέσα Ενημέρωσης	0 / 0 / 2	12	18,621	3,724.55	0.01%
4520	- Προσωπική Φροντίδα, Φάρμακα & Παντοπωλεία	2 / 1 / 0	125	16,096	99,094.83	0.29%
5510	- Πρώτες Ύλες	8 / 3 / 1	454	171,873	289,102.87	0.85%
4050	- Ταξίδια και Αναψυχή	5 / 0 / 2	1,335	556,423	2,348,665.50	6.88%
1010	- Τεχνολογία	4 / 4 / 1	350	79,601	116,259.89	0.34%
1510	- Τηλεπικοινωνίες	4 / 1 / 0	1,546	483,827	4,591,008.79	13.44%
3010	- Τράπεζες	5 / 1 / 0	9,694	21,647,741	12,936,629.06	37.88%
4510	- Τρόφιμα, Ποτά & Καπνοβιομηχανίες	3 / 2 / 6	386	124,309	1,595,822.78	4.67%
2010	- Υγεία	1 / 2 / 1	36	23,408	11,217.47	0.03%
6510	- Υπηρεσίες Κοινής Ωφέλειας	5 / 0 / 0	2,440	1,314,687	3,636,251.99	10.65%
3020	- Χρηματοοικονομικές Υπηρεσίες	2 / 1 / 0	613	1,758,512	407,911.66	1.19%

Οι 10 Μετοχές με τη μεγαλύτερη Άνοδο & Πτώση

Κύρια Αγορά

Μετοχές με τη μεγαλύτερη Θετική μεταβολή τιμής	Τιμή κλεισ.	Μεταβ.	Μετοχές με τη μεγαλύτερη Αρνητική μεταβολή τιμής	Τιμή κλεισ.	Μεταβ.
EUROBANK HOLDINGS (ΚΟ)	0.32	11.65% #	ΠΛΑΙΣΙΟ COMPUTERS (ΚΟ)	2.9	-2.69% α
ΔΕΗ (ΚΟ)	2.6	7.00% #	ΠΛΑΣΤΙΚΑ ΘΡΑΚΗΣ (ΚΟ)	1.76	-2.00% α
ΝΙΟHALCO SA/ΝV (ΚΑ)	2.295	5.52% #	QUALITY & RELIABILITY (ΚΟ)	0.251	-1.95% α
PROFILE (ΚΟ)	3.29	5.45% #	CNL CAPITAL (ΚΟ)	6.8	-0.73% α
ΑΕΡΟΠΟΡΙΑ ΑΙΓΑΙΟΥ (ΚΟ)	5.06	5.42% #	ΕΥΡΩΠΑΪΚΗ ΠΙΣΤΗ (ΚΟ)	3.73	-0.53% α
ΕΛΒΑΛΧΑΛΚΟΡ (ΚΟ)	1.25	5.04% #	ΕΛΛΑΔΟΣ ΤΡΑΠΕΖΑ (ΚΟ)	12.82	-0.16% α
ΜΥΤΙΛΗΝΑΙΟΣ (ΚΟ)	6.825	5.00% #			
ΚΡΙ - ΚΡΙ (ΚΟ)	5.14	4.90% #			
SENERGY HOLDINGS (ΚΑ)	0.954	4.38% #			
ΑΒΑΞ Α.Ε. (ΚΟ)	0.423	3.93% #			

Μετοχές με τη μεγαλύτερη Αξία Συναλλαγών	Αξία (χιλ. €)	Μεταβ.	Μετοχές με το μεγαλύτερο Όγκο Συναλλαγών	Όγκος	Μεταβ.
ΕΘΝΙΚΗ ΤΡΑΠΕΖΑ (ΚΟ)	6,373.52	3.48% #	EUROBANK HOLDINGS (ΚΟ)	9,383,771	11.65% #
ΟΤΕ (ΚΟ)	4,541.76	1.91% #	ΕΘΝΙΚΗ ΤΡΑΠΕΖΑ (ΚΟ)	6,314,677	3.48% #
EUROBANK HOLDINGS (ΚΟ)	2,880.45	11.65% #	ALPHA BANK (ΚΟ)	5,101,254	2.99% #
ALPHA BANK (ΚΟ)	2,825.64	2.99% #	MARFIN INVESTMENT GROUP (ΚΟ)	1,671,843	1.23% #
ΟΠΑΠ (ΚΟ)	1,911.56	2.02% #	ΔΕΗ (ΚΟ)	660,680	7.00% #
ΔΕΗ (ΚΟ)	1,687.34	7.00% #	ΠΕΙΡΑΙΩΣ ΤΡΑΠΕΖΑ (ΚΟ)	610,192	2.83% #
COCA-COLA HBC AG (ΚΟ)	1,528.83	3.44% #	ΑΔΜΗΕ ΣΥΜΜΕΤΟΧΩΝ Α.Ε. (ΚΟ)	564,801	3.29% #
ΜΥΤΙΛΗΝΑΙΟΣ (ΚΟ)	1,475.16	5.00% #	ΕΛΛΑΚΤΩΡ (ΚΟ)	374,927	3.56% #
JUMBO (ΚΟ)	1,322.52	2.93% #	ΟΤΕ (ΚΟ)	371,319	1.91% #
ΑΔΜΗΕ ΣΥΜΜΕΤΟΧΩΝ Α.Ε. (ΚΟ)	1,233.35	3.29% #	ΟΠΑΠ (ΚΟ)	235,910	2.02% #

Σημείωση: Απεικονίζονται οι Μετοχές που δεν ανήκουν στις Κατηγορίες Χαμηλής Διασποράς και Επιτήρησης και πραγματοποιήσαν κατά τη διάρκεια της συνεδρίασης Αξία Συναλλαγών μεγαλύτερη από 10,000 Ευρώ.

Αναλυτικά Στοιχεία Συναλλαγών Αγοράς Παραγώγων

	Αριθμός Πράξεων	Όγκος	Ανοικτές θέσεις
Σ.Μ.Ε. σε Δείκτες	155	801	3,166
FTSE/X.A. Large Cap	155	801	3,166
Σ.Μ.Ε. σε Μετοχές	1,385	18,524	190,121
ΑΔΜΗΕ ΣΥΜΜΕΤΟΧΩΝ Α.Ε. (ΚΟ)	67	322	2,873
ALPHA BANK (ΚΟ)	149	2,562	24,317
ΑΤΤΙΚΑ BANK Α.Τ.Ε. (ΚΟ)	0	0	341
COCA-COLA HBC AG (ΚΟ)	47	136	534
CENERGY HOLDINGS (ΚΑ)	3	16	2,181
ΕΛΛΑΚΤΩΡ (ΚΟ)	46	362	7,854
EUROBANK HOLDINGS (ΚΟ)	324	7,165	51,891
ΕΥΔΑΠ (ΚΟ)	15	43	127
FOURLIS ΣΥΜΜΕΤΟΧΩΝ (ΚΟ)	7	19	340
ΓΕΚ ΤΕΡΝΑ (ΚΟ)	28	75	2,479
ΕΛΛΗΝ. ΧΡΗΜΑΤΙΣΤΗΡΙΑ-Χ.Α. (ΚΟ)	8	34	1,436
ΕΛΛΗΝΙΚΑ ΠΕΤΡΕΛΑΙΑ (ΚΟ)	6	27	1,303
INTRACOM HOLDINGS (ΚΟ)	0	0	1,670
ΙΝΤΡΑΛΟΤ (ΚΟ)	12	109	1,180
JUMBO (ΚΟ)	19	81	366
LAMDA DEVELOPMENT(ΚΟ)	49	168	1,370
MARFIN INVESTMENT GROUP (ΚΟ)	37	2,037	40,623
ΜΟΤΟΡ ΟΪΛ (ΚΟ)	7	14	184
ΜΥΤΙΛΗΝΑΙΟΣ (ΚΟ)	74	245	4,418
ΕΘΝΙΚΗ ΤΡΑΠΕΖΑ (ΚΟ)	171	3,220	17,420
ΟΠΑΠ (ΚΟ)	36	176	1,479
ΟΤΕ (ΚΟ)	25	98	1,840
ΟΛΠ (ΚΟ)	3	5	209
ΠΕΙΡΑΙΩΣ ΤΡΑΠΕΖΑ (ΚΟ)	84	843	9,204
ΔΕΗ (ΚΟ)	86	417	8,633
ΤΕΡΝΑ ΕΝΕΡΓΕΙΑΚΗ (ΚΟ)	21	131	3,144
ΤΙΤΑΝ CEMENT (ΚΑ)	6	9	309
ΒΙΟΗΑΛCO SA/NV (ΚΑ)	55	210	2,396
Δικαιώματα σε Δείκτες	4	32	784
FTSE/X.A. Large Cap	4	32	784
Δικαιώματα σε Μετοχές	3	21	837
ALPHA BANK (ΚΟ)	0	0	240
ΕΘΝΙΚΗ ΤΡΑΠΕΖΑ (ΚΟ)	1	1	359
ΟΠΑΠ (ΚΟ)	2	20	117
ΟΤΕ (ΚΟ)	0	0	71
ΠΕΙΡΑΙΩΣ ΤΡΑΠΕΖΑ (ΚΟ)	0	0	50
ΔΕΗ (ΚΟ)	0	0	0
Συνολική Δραστηριότητα	1,547	19,378	194,908

Πληθος Χρεογράφων	Ονομ. Αξία	Μερίσματα [1]			Ημερ. Τελευτ. Αποκοπής Μέρημα [2]	Αποκοπή Δικαίωμα	Σημ.	Χρεόγραφο	Τιμή κλεισίματος	% μεταβ.	Προηγ. Κλείσιμο-ημ/νία	Άνοιγμα	Κατωτ Τιμή	Ανωτ Τιμή	Τελ Σταθμ Τιμή	Τελευταία ζήτηση [7]	Τελευταία προσφορά [7]	Ρ/Ε μετά φ. Χρήσιμ	Όγκος	Πράξεις	Αξία Συναλλαγών[8]	Χ.Α. Εταιρείας (χιλ. €) [3,5]	Χαμηλό έτους	Υψηλό έτους	Κλάδος [4]		
		2017	2018	2019																							
7,734,375	1.00	---	---	---	09/07/2007	07/01/2011	5112	ΛΙΒΑΝΗ ΕΚΔΟΤ. ΟΡΓ. (ΚΟ)	0.0505	---	0.0505	15/05/2020	---	---	---	---	1000@0.060	---	---	---	---	390.59	0.0505	0.116	40301030		
15,842,391	1.51	---	---	---	15/07/2009	12/05/2000	5141	ΜΠΗΤΡΟΣ ΣΥΜΜΕΤΟΧΙΚΗ (ΚΟ)	0.172	---	0.172	15/05/2020	---	---	---	---	493@0.171	---	---	---	---	2,724.89	0.092	0.19	55102010		
119,596,817	0.040	---	---	---	15/07/2008	27/04/2017	5190	ΝΙΚΑΣ (ΚΟ)	0.6	---	0.6	15/05/2020	---	---	---	---	9@0.600	---	---	---	---	71,758.09	0.4	0.6	45102020		
24,319,250	0.300	---	---	---	09/07/2002	04/07/2007	5165	ΠΡΟΔΕΥΤΙΚΗ (ΚΟ)	0.17	6.25	0.16	15/05/2020	0.17	0.17	0.17	0.17	2000@0.135	2000@0.160	---	---	2,000	2	340.00	4,134.27	0.11	0.206	50101010
245,497,664	0.310	---	---	---	01/07/2008	30/07/2012	5207	ΣΕΛΟΝΤΑ (ΚΟ)	0.1	---	0.1	15/05/2020	0.1	0.1	0.1	0.1	4678429@0.100	---	---	---	11,037	3	1,103.70	24,549.77	0.1	0.101	45102010
10,186,667	1.35	---	---	---	24/06/2008	02/02/2016	4887	ΣΙΔΑΜΑ (ΚΟ)	0.39	---	0.39	15/05/2020	---	---	---	---	510@0.352	509@0.456	---	---	---	---	3,972.80	0.192	0.57	55102010	
766,000	1.00	---	---	---	01/07/2004	11/12/2012	5193	ΤΡΙΑ ΑΛΦΑ (ΚΟ)	1.8	---	1.8	15/05/2020	---	---	---	---	150@1.80	---	55.15	2018	---	---	---	1,658.10	1.44	2.16	55101020
245,000	1.00	---	---	---	19/07/2010	11/12/2012	5194	ΤΡΙΑ ΑΛΦΑ (ΠΟ)	1.14	---	1.14	15/05/2020	---	---	---	---	110@1.36	34.93	2018	---	---	---	---	1,658.10	0.9	1.17	55101020

Κατάσταση σε Αναστολή

20,255,805	0.300	---	---	---	22/08/2006	02/08/2010	5136	ΑΧΟΝ ΣΥΜΜΕΤΟΧΩΝ (ΚΟ)	0.058	---	0.058	28/04/2017	---	---	---	---	---	---	---	---	---	---	---	---	1,174.84	0.058	0.058	20101010			
21,820,410	0.800	---	---	---	22/05/2008	02/08/2011	5174	EUROMEDICA (ΚΟ)	0.448	---	0.448	30/04/2018	---	---	---	---	---	---	---	---	---	---	---	---	---	9,775.54	0.448	0.448	20101010		
66,948,210	0.300	---	---	---	22/09/2015	22/09/2015	5179	FOLLI-FOLLIE (ΚΟ)	4.8	---	4.8	24/05/2018	---	---	---	---	---	---	---	---	---	---	---	---	---	321,351.41	4.8	4.8	40401030		
12,417,000	0.310	---	0.0205	---	27/08/2019	28/08/2017	5233	MLS ΠΛΗΡΟΦΟΡΙΚΗ (ΚΟ)	0.57	---	0.57	12/05/2020	---	---	---	---	---	---	---	---	---	---	---	---	---	7,077.69	0.475	1.51	10101015		
14,870,100	0.300	---	---	---	15/05/2008	26/09/2011	5130	ΑΛΦΑ ΓΚΡΙΣΙΝ Α.Ε. (ΚΟ)	0.014	---	0.014	13/04/2017	---	---	---	---	---	---	---	---	---	---	---	---	---	---	208.18	0.014	0.014	10102030	
33,930,000	0.300	---	---	---	03/07/2006	30/05/2001	4865	ΒΩΘΟΣ ΜΠΑΜΠΗΣ (ΚΟ)	0.304	---	0.304	30/03/2012	---	---	---	---	---	---	---	---	---	---	---	---	---	---	10,314.72	0.304	0.304	35101010	
77,126,446	0.340	---	---	---	23/05/2005	18/08/2011	5206	Γ.Ε. ΔΗΜΗΤΡΙΟΥ (ΚΟ)	0.0125	---	0.0125	30/04/2019	---	---	---	---	---	---	---	---	---	---	---	---	---	---	964.08	0.0125	0.0125	40202020	
6,000,000	0.600	---	---	---	13/06/2008	08/04/2004	5172	ΓΙΟΥΡΟΜΠΡΟΚΕΡΣ (ΚΟ)	0.008	---	0.008	27/04/2018	---	---	---	---	---	---	---	---	---	---	---	---	---	---	48.00	0.008	0.008	30302015	
7,085,888	1.59	---	---	---	02/07/1996	06/09/2010	5216	ΕΛΒΙΕΜΕΚ (ΚΟ)	2.6	---	2.6	30/09/2019	---	---	---	---	---	---	---	---	---	---	---	---	---	---	18,423.31	2.6	2.6	35101010	
25,179,640	0.600	---	---	---	08/08/1994	19/09/2000	5191	Ι. ΜΠΟΥΤΑΡΗΣ & ΥΙΟΣ (ΚΟ)	0.026	---	0.026	01/10/2018	---	---	---	---	---	---	---	---	---	---	---	---	---	---	742.45	0.026	0.026	45101015	
1,540,000	0.600	---	---	---	08/08/1994	19/09/2000	5192	Ι. ΜΠΟΥΤΑΡΗΣ & ΥΙΟΣ (ΠΟ)	0.057	---	0.057	01/10/2018	---	---	---	---	---	---	---	---	---	---	---	---	---	---	742.45	0.057	0.057	45101015	
24,619,524	0.500	---	---	---	10/10/1986	30/12/2002	4914	ΚΕΡΑΜΕΙΑ-ΑΛΛΑΤΙΝΗ (ΚΟ)	0.088	---	0.088	30/08/2012	---	---	---	---	---	---	---	---	---	---	---	---	---	---	2,166.52	0.088	0.088	35101010	
31,543,600	0.420	---	---	---	19/07/2010	19/12/2018	5205	ΚΡΕΤΑ ΦΑΡΜ (ΚΟ)	1.085	---	1.085	30/04/2019	---	---	---	---	---	---	---	---	---	---	---	---	---	---	34,224.81	1.085	1.085	45102020	
23,935,280	0.300	---	---	---	29/06/2009	13/06/2000	5153	ΝΑΥΤΕΜΠΟΡΙΚΗ (ΚΟ)	0.107	---	0.107	02/10/2017	---	---	---	---	---	---	---	---	---	---	---	---	---	---	2,561.07	0.107	0.107	40301030	
255,459,600	0.300	---	---	---	26/06/2000	03/12/2010	5101	ΝΕΛ (ΚΟ)	0.07	---	0.07	31/08/2015	---	---	---	---	---	---	---	---	---	---	---	---	---	---	17,882.17	0.07	0.07	40501015	
23,463,874	0.800	---	---	---	23/05/2003	21/12/1999	4918	ΝΕΩΡΙΟΝ (ΚΟ)	0.125	---	0.125	30/08/2012	---	---	---	---	---	---	---	---	---	---	---	---	---	---	2,932.98	0.125	0.125	50206030	
18,750,000	0.300	---	---	---	02/07/2001	31/12/2012	5154	ΠΗΓΑΣΟΣ ΕΚΔΟΤΙΚΗ Α.Ε. (ΚΟ)	0.089	---	0.089	02/10/2017	---	---	---	---	---	---	---	---	---	---	---	---	---	---	---	1,668.75	0.089	0.089	40301030
100,793,572	0.300	---	---	---	16/07/2009	11/02/2016	5110	ΤΗΛΕΤΥΠΟΣ (ΚΟ)	0.06	---	0.06	07/03/2016	---	---	---	---	---	---	---	---	---	---	---	---	---	---	6,047.61	0.06	0.06	40301035	
4,034,950	0.680	---	---	---	01/07/2005	30/12/2010	5171	ΧΑΤΖΗΚΡΑΝΙΩΤΗ Ε. ΥΙΟΙ (ΚΟ)	0.14	---	0.14	27/04/2018	---	---	---	---	---	---	---	---	---	---	---	---	---	---	---	564.89	0.14	0.14	45102020

Σημειώσεις Χρεογράφων

Κωδικός	Κείμενο σημείωσης
()	- Προσαρμοσμένα Μέρισματα λόγω διανομής Δωρεάν μετοχών.
*	- Τελευταία προσαρμοσμένη τιμή κλεισίματος.
[1]	- Καθαρά μερίσματα.
[2]	- Στη στήλη "Ημερ. Αποκοπής τελευταίου δικαιώματος" αναφέρεται η Ημερομηνία εισαγωγής για Νέες Εταιρείες.
[3]	- Η Χρηματιστηριακή αξία αναφέρεται στο σύνολο των μετοχών
[4]	- Η κωδικοποίηση των Κλάδων Οικονομικής Δραστηριότητας του Χ.Α. παρουσιάζονται στο Παράρτημα Α
[5]	- Η Χρηματιστηριακή Αξία αναφέρεται στο σύνολο των κατηγοριών μετοχών (εφόσον έχουν εισαχθεί περισσότερες της μιας κατηγορίες) και δεν αναφέρεται σε επιμέρους κατηγορίες μετοχών μιας εταιρείας.
[6]	- P/E μεγαλύτερο του 100
[7]	- Τελευταία εικόνα του Βιβλίου Εντολών πριν το τέλος της συνεδρίασης
[8]	- Στην Αξία Συναλλαγών των Μετοχών περιλαμβάνονται όλοι οι τύποι Πακέτων
4750	- Μεταφορά στην Κατηγορία Επιτήρησης από 8/4/2011.
4865	- Αναστολή διαπραγμάτευσης από 2/4/2012.
4887	- Μεταφορά στην Κατηγορία Επιτήρησης από 10/4/2012.
4912	- Μεταφορά στην κατηγορία Επιτήρησης από 31/7/2012.
4914	- Αναστολή διαπραγμάτευσης από 31/8/2012.
4918	- Αναστολή διαπραγμάτευσης από 31/8/2012.
4955	- Μεταφορά στην Επιτήρηση από 5/4/2013.
4957	- Μεταφορά στην Επιτήρηση από 5/4/2013.
4958	- Μεταφορά στην Επιτήρηση από 5/4/2013.
4959	- Μεταφορά στην Επιτήρηση από 5/4/2013.
5080	- Μεταφορά στην κατηγορία Επιτήρησης από 05/12/2014.
5093	- Μεταφορά στην Κατηγορία Επιτήρησης από 8/4/2015.
5095	- Μεταφορά στην Επιτήρηση από 09/04/2015.
5101	- Αναστολή διαπραγμάτευσης από 1/9/2015.
5110	- Αναστολή διαπραγμάτευσης από 08/03/2016.
5112	- Μεταφορά στην Κατηγορία Επιτήρησης από 15/04/2016.
5115	- Μεταφορά στην Κατηγορία Επιτήρησης από 15/04/2016.
5123	- Μεταφορά στην Κατηγορία Επιτήρησης από 01/04/2016.
5130	- Αναστολή διαπραγμάτευσης από 18/04/2017.
5136	- Αναστολή διαπραγμάτευσης από 02/05/2017.
5141	- Μεταφορά στην Κατηγορία Επιτήρησης από 10/05/2017.
5153	- Αναστολή διαπραγμάτευσης από 03/10/2017.
5154	- Αναστολή διαπραγμάτευσης από 03/10/2017.
5156	- Μεταφορά στην κατηγορία Επιτήρησης από 11/12/2017.
5160	- Μεταφορά στην Κατηγορία Επιτήρησης από 15/04/2016.
5161	- Μεταφορά στην κατηγορία Επιτήρησης από τις 25/11/2011.
5162	- Μεταφορά στην Κατηγορία Επιτήρησης από 21/12/2009.
5165	- Μεταφορά στην Κατηγορία Επιτήρησης από 15/02/2018.
5171	- Αναστολή διαπραγμάτευσης από 30/04/2018.
5172	- Αναστολή διαπραγμάτευσης από 30/04/2018.
5174	- Αναστολή διαπραγμάτευσης από 02/05/2018.
5178	- Μεταφορά στην Κατηγορία Επιτήρησης από 11/05/2018.
5179	- Αναστολή διαπραγμάτευσης από 25/05/2018.
5190	- Μεταφορά στην Κατηγορία Επιτήρησης από 01/10/2018.
5191	- Αναστολή διαπραγμάτευσης από 02/10/2018.
5192	- Αναστολή διαπραγμάτευσης από 02/10/2018.
5193	- Μεταφορά στην κατηγορία Επιτήρησης από 25/10/2018.
5194	- Μεταφορά στην κατηγορία Επιτήρησης από 25/10/2018.
5195	- Μεταφορά στην κατηγορία Επιτήρησης από 25/10/2018.
5197	- Μεταφορά στην κατηγορία Επιτήρησης από 07/11/2018.
5205	- Αναστολή διαπραγμάτευσης από 02/05/2019.
5206	- Αναστολή διαπραγμάτευσης από 02/05/2019.

Σημειώσεις Χρεογράφων

Κωδικός Κείμενο σημείωσης

- | | | |
|------|---|--|
| 5207 | - | Μεταφορά στην Επιτήρηση από 13/05/2019. |
| 5216 | - | Αναστολή διαπραγμάτευσης από 01/10/2019. |
| 5231 | - | Μεταφορά στην Επιτήρηση από 5/4/2013. |
| 5232 | - | Μεταφορά στην Κατηγορία Επιτήρησης από 08/04/2011. |
| 5233 | - | Αναστολή διαπραγμάτευσης από 13/05/2020. |

Στοιχεία Συναλλαγών Πακέτων

Χρεόγραφο	Όγκος πακέτου	Τιμή πακέτου	Αξία πακέτου	Ωρα έγκρισης	Σημείωση
ΕΘΝΙΚΗ ΤΡΑΠΕΖΑ (ΚΟ)	500,000	1.01	506,500.00	11:31:43	20
ΕΘΝΙΚΗ ΤΡΑΠΕΖΑ (ΚΟ)	380,000	1.01	385,320.00	12:00:19	20
ΕΘΝΙΚΗ ΤΡΑΠΕΖΑ (ΚΟ)	500,000	1.01	505,000.00	12:22:45	20
ΤΙΤΑΝ CEMENT (ΚΑ)	6,268	10.98	68,808.85	12:54:56	14

Σημειώσεις πακέτων

- 9 - Μέθοδος 6-1 / Ειδική Χρέωση
- 10 - Μέθοδος 6-1 / Ειδική Χρέωση, Αυθημερόν Διακανονισμός
- 14 - Μέθοδος 6-3 / Πακέτο Αποκατάστασης, Ατελής αγορά και Πώληση
- 18 - Μέθοδος 6-2 / SPOT 1
- 19 - Μέθοδος 6-2 / SPOT 2
- 20 - Μέθοδος 6-1 και Μέθοδος 6-1 Αυθημερόν Διακανονισμός
- 21 - Άλλη Προσυμφωνημένη

Στοιχεία Συναλλαγών Δικαιωμάτων

Ημερ. αποκοπής	Έναρξη εξάσκησης	Λήξη εξάσκησης	Λήξη διαπραγμάτευσης	Δικαιώματα	Κατωτ Τιμή	Ανωτ Τιμή	Τιμή κλεισ.	Τελευταία ζήτηση	Τελευταία προσφορά	Όγκος	Πράξεις	Αξία Συναλλαγών
----------------	------------------	----------------	----------------------	------------	------------	-----------	-------------	------------------	--------------------	-------	---------	-----------------

Δεν υπάρχουν Συναλλαγές Δικαιωμάτων.

Στοιχεία Συναλλαγών Εκποιήσεων

Χρεόγραφα	Τύπος Χρεογράφου	Όγκος Συναλλαγών	Αριθμός Πράξεων	Αξία Συναλλαγών	Σημείωση
-----------	------------------	------------------	-----------------	-----------------	----------

Δεν πραγματοποιήθηκαν Εκποιήσεις Μετοχών.

Σημειώσεις Εκποιήσεων

- 1 - Κανονική Εκποίηση.
- 2 - Εκποίηση Ενσώματων Ονομαστικών Μετοχών.
- 3 - Εκποίηση Αδιάθετων Κλασματικών Υπολοίπων.

Στοιχεία Συναλλαγών Εκποιήσεων Ενσώματων Ονομαστικών Μετοχών

Χρεόγραφα	Ημερ/νία έναρξης	Ημερ/νία λήξης	Αρχικό πλήθος	Διαθέσιμο πλήθος	Ημερομηνία	Μέση τιμή (ημέρας)	Μέση τιμή (περιόδου)	Αριθμός Πράξεων	Όγκος Συναλλαγών	Αξία Συναλλαγών
-----------	------------------	----------------	---------------	------------------	------------	--------------------	----------------------	-----------------	------------------	-----------------

Δεν πραγματοποιήθηκαν Εκποιήσεις Ενσώματων Ονομαστικών Μετοχών.

Σημειώσεις Εκποιήσεων

Σύμφωνα με την Απόφαση 1/380/04.05.2006 της Επιτροπής Κεφαλαιαγοράς εκποιούνται μέσω του Χρηματιστηρίου Αθηνών με επιμέλεια της εκδότριας εταιρείας, οι ενσώματες ονομαστικές μετοχές που δεν έχουν κατατεθεί στην εκδότρια προς απούλοποίηση. Η εκποίηση διενεργείται σύμφωνα με τον τρόπο που ορίζεται στο άρθρο 99Α του Κανονισμού του Χρηματιστηρίου Αθηνών.

Στοιχεία Ενεργητικού Διαπραγματεύσιμων Αμοιβαίων Κεφαλαίων (Δ.Α.Κ.)

	Ημερομηνία συναλλαγών	Δημιουργία / Εξαγορά	Αριθ. Μερ. (T-1)	Νέα Μερ. (T-1)	Εξαγορασθ. Μερ. (T-1)	Μερίδια (T) [1]	Αξία Ενεργητικού [2]	Καθαρή Τιμή	Μέρισμα /Μερίδιο	Ημερ. Αποκοπής
ALPHA ETF FTSE Athex Large Cap	18/05/2020	5,000	812,382	---	---	812,382	11,989,080.00	14.7579	0.43	30/06/2018

Σημειώσεις Δ.Α.Κ.

[1] - Αριθμ. μεριδίων (T) = Αριθμ. μεριδίων (T-1) + Νεοεκδιθέντα μερίδια (T-1) - Εξαγορασθέντα μερίδια (T-1)

[2] - Περιλαμβάνονται και τα μερίδια που δημιουργήθηκαν / εξαγοράσθηκαν την ημέρα T-1.

Περιγραφή	Στοιχεία
Όνομασία Δ.Α.Κ.	ALPHA ETF FTSE Athex Large Cap
Σύμβολο Δ.Α.Κ. (GR)	ΑΔΑΚ
Σύμβολο Δ.Α.Κ. (EN)	AETF
ISIN Δ.Α.Κ.	GRF000153004
Κατηγορία Διαπραγμάτευσης	Διαπραγματεύσιμα Αμοιβαία Κεφάλαια (Δ.Α.Κ.)
Τύπος Δ.Α.Κ.	Μετοχών
Τρόπος διαχείρισης	Παθητικός
Επενδυτική Στρατηγική	Σκοπός της επενδυτικής πολιτικής του Αμοιβαίου Κεφαλαίου είναι η αναπαραγωγή της αποδόσεως του Δείκτη FTSE/X.A. Large Cap του Χρηματιστηρίου Αθηνών σε όρους Ευρώ, ακολουθώντας πλήρως και πανομοιότυπως τη σύνθεση του υποκείμενου Δείκτη.
Εκδότης	ΑΛΦΑ ASSET MANAGEMENT Α.Ε.Δ.Α.Κ.
Εταιρεία Διαχείρισης	ΑΛΦΑ ASSET MANAGEMENT Α.Ε.Δ.Α.Κ.
Ειδικοί Διαπραγματευτές	ΑΛΦΑ FINANCE Α.Χ.Ε.Π.Ε.Υ. , ΕΘΝΙΚΗ ΧΡΗΜΑΤΙΣΤΗΡΙΑΚΗ Α.Χ.Ε.Π.Ε.Υ.
Θεματοφύλακας	ΑΛΦΑ ΤΡΑΠΕΖΑ Α.Ε.
Σύμβολο Δείκτη (GR)	FTSE
Σύμβολο Δείκτη (EN)	FTSE
Όνομασία Δείκτη	FTSE/X.A. Large Cap
ISIN Δείκτη	GRI99201A006
Κλάσμα Δείκτη [1]	1/100
Αρχική Τιμή Μεριδίου	21.76
Συνολικός Αριθμός Μεριδίων [2]	812,382
Ημερομηνία πρώτης Έκδοσης	14/01/2008
Ημερομηνία έναρξης Διαπραγμάτευσης	24/01/2008
Νόμισμα Διαπραγμάτευσης	ΕΥΡΩ
Νόμισμα Ενεργητικού	ΕΥΡΩ
Αρχική Αξία Ενεργητικού [3]	3,000,000.00
Αριθμ. Μεριδίων για Δημιουργία-Εξαγορά [4]	5,000
Αμοιβή Διαχείρισης	0.375

Σημειώσεις Δ.Α.Κ.

[1] - Το κλάσμα της τιμής του δείκτη που αποτελεί η τιμή της πρώτης έκδοσης

[2] - Ο αριθμός μεριδίων που διαπραγματεύθηκαν στο Χρηματιστήριο την ημέρα T

[3] - Η αξία του ενεργητικού κατά την έκδοση

[4] - Ο αριθμός μεριδίων που απαιτείται κατά τη διαδικασία δημιουργίας εξαγοράς

Ν Α Κ Ο Ι Ν Ω Σ Ε Ι Σ

ΓΝΩΣΤΟΠΟΙΗΣΕΙΣ ΕΤΑΙΡΕΙΩΝ

RSS Feed: DOLAnnouncements
Posted on: 15 May 2020 17:24
Author: Π. ΠΕΤΡΟΠΟΥΛΟΣ Α.Ε.Β.Ε.
Subject: ΓΝΩΣΤΟΠΟΙΗΣΗ ΑΛΛΑΓΗΣ ΣΥΝΘΕΣΗΣ ΔΙΟΙΚΗΤΙΚΟΥ
ΣΥΜΒΟΥΛΙΟΥ

Full article link: http://dev-www1.helex.gr:8080/el/web/guest/companies-announcements-full-content/-/asset_publisher/bMe2sOcNyQuy/content/id/5427808

Η εταιρεία Πέτρος Πετρόπουλος ΑΕΒΕ (η «Εταιρεία») ενημερώνει το επενδυτικό κοινό πως σε συνέχεια της παραίτησης του κ. Μιχάλη Μιχαλούτσου στις 13 Μαΐου 2020, από τη θέση του Προέδρου του Διοικητικού Συμβουλίου της Εταιρείας, το Διοικητικό Συμβούλιο κατά τη συνεδρίασή του της 14^{ης} Μαΐου 2020, έκανε αποδεκτή την παραίτηση του και εξέλεξε για Πρόεδρο τον κ. Μιχάλη Οικονομάκη, Μέλος του Διοικητικού Συμβουλίου και Αντιπρόεδρο της Εταιρείας, για το υπόλοιπο της θητείας του, σύμφωνα με το αρ. 87 παρ. 3 του ν. 4548/2018.

Επιπλέον, το Διοικητικό Συμβούλιο αποφάσισε πως ο κ. Μιχάλης Μιχαλούτσος αναλαμβάνει τη θέση του Αντιπροέδρου της Εταιρείας.

Κατόπιν των ανωτέρω, το Διοικητικό Συμβούλιο ανασυγκροτήθηκε σε σώμα ως κάτωθι:

Μιχάλης Οικονομάκης Πρόεδρος, Μη Εκτελεστικό Μέλος

Μιχάλης Μιχαλούτσος Αντιπρόεδρος, Μη Εκτελεστικό Μέλος

Θεόδωρος Αναγνωστόπουλος Διευθύνων Σύμβουλος Εκτελεστικό Μέλος

Νικόλαος Εμπέογλου Ανεξάρτητο Μη Εκτελεστικό Μέλος

Ιωάννης Φιλιώτης Ανεξάρτητο Μη Εκτελεστικό Μέλος

Γιώργος Δράκος Ανεξάρτητο Μη Εκτελεστικό Μέλος

Γιάννης Κατσουρίδης Ανεξάρτητο Μη Εκτελεστικό Μέλος

Στέφανος Μάνος Ανεξάρτητο Μη Εκτελεστικό Μέλος

Η θητεία του Διοικητικού Συμβουλίου, το οποίο εξελέγη από την Τακτική Γενική Συνέλευση

της 19^{ης} Απριλίου 2018 είναι 5ετής με διάρκεια έως την 18.04.2023 και παρατεινόμενη μέχρι τη μέρα της συνεδριάσεως της Τακτικής Γενικής Συνέλευσης του έτους 2023.

RSS Feed: DOLAnnouncements
Posted on: 15 May 2020 17:37
Author: Μ.Ι.Σ. ΠΛΗΡΟΦΟΡΙΚΗ Α.Ε.
Subject: ΓΝΩΣΤΟΠΟΙΗΣΗ ΑΛΛΑΓΗΣ ΣΥΝΘΕΣΗΣ ΔΙΟΙΚΗΤΙΚΟΥ
ΣΥΜΒΟΥΛΙΟΥ

Full article link: http://dev-www1.helex.gr:8080/el/web/guest/companies-announcements-full-content/-/asset_publisher/bMe2sOcNyQuy/content/id/5427891

Η ΜΙΣ ΠΛΗΡΟΦΟΡΙΚΗ Α.Ε. ανακοινώνει την παραίτηση των κυρίων Παντελή Παπαγεωργίου και Νίκου Κούλη, ανεξαρτήτων μη εκτελεστικών μελών, από το Δ.Σ. της εταιρίας. Η ΜΙΣ τους ευχαριστεί για τη συνεισφορά τους.

Η εταιρία θα προβεί σε εκλογή νέου Δ.Σ. στην προσεχή Τακτική Γενική Συνέλευση των Μετόχων.

[Ανακοίνωση](#)

RSS Feed: DOLAnnouncements
Posted on: 15 May 2020 17:39
Author: Μ.Ι.Σ. ΠΛΗΡΟΦΟΡΙΚΗ Α.Ε.
Subject: Ανακοίνωση για Πιστοληπτική Διαβάθμιση

Full article link: http://dev-www1.helex.gr:8080/el/web/guest/companies-announcements-full-content/-/asset_publisher/bMe2sOcNyQuy/content/id/5427910

Η ΜΙΣ ΠΛΗΡΟΦΟΡΙΚΗ Α.Ε. ενημερώνει το επενδυτικό κοινό ότι στις 13.05.2020, η ICAP προχώρησε σε απόσυρση της πιστοληπτικής διαβάθμισης της εταιρίας ΜΙΣ INNOVATION INC, κατόπιν της απόφασης της Επιτροπής Κεφαλαιαγοράς (13.05.2020), για αναστολή διαπραγμάτευσης της μετοχής και των Ομολόγων της εταιρίας.

Η τελευταία και εν ισχύει αξιολόγηση της εταιρίας πραγματοποιήθηκε στις 23.10.2019 και κατέταξε την εταιρία στην κατηγορία C. Η ICAP ενδέχεται να επανεξετάσει την πιστοληπτική διαβάθμιση της τιτλούχου, σε μεταγενέστερο χρόνο, λαμβάνοντας υπόψη την εξέλιξη των σχετικών ελέγχων που πραγματοποιούνται από τις αρμόδιες αρχές και το τελικό πόρισμα επί των παραπάνω ελέγχων. Επί του παρόντος η εταιρία λαμβάνει πιστοληπτική διαβάθμιση NR (Not Rated).

[Ανακοίνωση για Πιστοληπτική Διαβάθμιση](#)

RSS Feed: DOLAnnouncements
Posted on: 15 May 2020 18:50
Author: Ε.ΥΔ.Α.Π. Α.Ε.
Subject: ΣΥΓΚΡΟΤΗΣΗ ΔΙΟΙΚΗΤΙΚΟΥ ΣΥΜΒΟΥΛΙΟΥ ΣΕ ΣΩΜΑ

Full article link: http://dev-www1.helex.gr:8080/el/web/guest/companies-announcements-full-content/-/asset_publisher/bMe2sOcNyQuy/content/id/5427981

Επισυνάπτεται σχετικό αρχείο

[ΣΥΓΚΡΟΤΗΣΗ ΔΙΟΙΚΗΤΙΚΟΥ ΣΥΜΒΟΥΛΙΟΥ ΣΕ ΣΩΜΑ](#)

RSS Feed: DOLAnnouncements
Posted on: 15 May 2020 19:50
Author: AUTOHELLAS A.T.E.E.
Subject: ΑΝΑΚΟΙΝΩΣΗ ΡΥΘΜΙΖΟΜΕΝΗΣ ΠΛΗΡΟΦΟΡΙΑΣ ΤΟΥ Ν.
3556/2007: Γνωστοποίηση συναλλαγών

Full article link: http://dev-www1.helex.gr:8080/el/web/guest/companies-announcements-full-content/-/asset_publisher/bMe2sOcNyQuy/content/id/5428035

Κηφισιά, 15 Μαΐου 2020

Η AUTOHELLAS A.T.E.E. σύμφωνα με τις διατάξεις του Νόμου 3556/2007 γνωστοποιεί ότι, στις 13/05/2020, η Εταιρεία Main stream S.A., ελεγχόμενη από τον Αντιπρόεδρο του Δ.Σ. και Διευθύνων Σύμβουλο της Εταιρείας κ. Ευτύχιο Βασιλάκη, (και έχει συμπεριληφθεί στον κατάλογο υπόχρεων προσώπων του άρθρου 13 παρ.3 του Νόμου 3340/2005), προέβη στην Αγορά συνολικά 20.000 ονομαστικών μετοχών της AUTOHELLAS A.T.E.E. αξίας Ευρώ 79.704,37 και στις 14/05/2020 προέβη στην αγορά 10.000 ονομαστικών μετοχών της AUTOHELLAS A.T.E.E. αξίας Ευρώ 38.750,00.

RSS Feed: DOLAnnouncements
Posted on: 18 May 2020 09:00
Author: ΜΟΤΟΡ ΟΪΛ Α.Ε.
Subject: Συναλλαγές της OPTIMA BANK A.E (ρυθμιζόμενη πληροφορία Ν.3556/2007)

Full article link: http://dev-www1.helex.gr:8080/el/web/guest/companies-announcements-full-content/-/asset_publisher/bMe2sOcNyQuy/content/id/5428912

Η ΜΟΤΟΡ ΟΙΛ (ΕΛΛΑΣ) ΔΙΥΛΙΣΤΗΡΙΑ ΚΟΡΙΝΘΟΥ, σύμφωνα με τους Ν. 3556/2007 και 3606/2007, ανακοινώνει ότι η Τράπεζα OPTIMA BANK A.E. την ενημέρωσε ότι πραγματοποίησε τις εξής συναλλαγές:

Ημερομηνία	Συναλλαγή	Ποσότητα	Χρηματοπιστωτικό Μέσο	Αξία (σε ΕΥΡΩ)
14/05/2020	Πώληση	3.629	Μετοχές ΜΟΗ (ΚΟ)	47.767,58
	Αγορά	2.191	Μετοχές ΜΟΗ (ΚΟ)	28.694,98
	Αγορά	4	ΣΜΕ ΜΟΗ ΙΟΥΝ 2020	5.272,00

Η Τράπεζα OPTIMA BANK A.E. πραγματοποίησε τις ανωτέρω συναλλαγές λόγω της Ειδικής Διαπραγμάτευσης που έχει αναλάβει στην αγορά παραγώγων σε Συμβόλαια Μελλοντικής Εκπλήρωσης (ΣΜΕ) με υποκείμενο τίτλο την μετοχή της ΜΟΤΟΡ ΟΙΛ (ΕΛΛΑΣ) ΔΙΥΛΙΣΤΗΡΙΑ ΚΟΡΙΝΘΟΥ Α.Ε.

Η γνωστοποίηση εκ μέρους της Τράπεζας OPTIMA BANK A.E. προς την Εταιρία και ακολούθως η ανακοίνωση της Εταιρίας προς τις αρχές της Κεφαλαιαγοράς, γίνεται επειδή ο κ. Πέτρος Τζαννετάκης είναι μη εκτελεστικό μέλος του Δ.Σ. της Τράπεζας OPTIMA BANK A.E., ενώ κατέχει τη θέση του εκτελεστικού μέλους του Δ.Σ. της ΜΟΤΟΡ ΟΙΛ (ΕΛΛΑΣ) ΔΙΥΛΙΣΤΗΡΙΑ ΚΟΡΙΝΘΟΥ Α.Ε. Ο κ. Πέτρος Τζαννετάκης είναι πρόσωπο υπόχρεο να γνωστοποιεί τις χρηματιστηριακές συναλλαγές του με αντικείμενο μετοχές εκδόσεως ΜΟΤΟΡ ΟΙΛ (ΕΛΛΑΣ) ΔΙΥΛΙΣΤΗΡΙΑ ΚΟΡΙΝΘΟΥ Α.Ε. (άρθρο 19 του Κανονισμού ΕΕ 596/2014).

Μαρούσι, 18 Μαΐου 2020

Το Διοικητικό Συμβούλιο

RSS Feed: DOLAnnouncements
Posted on: 18 May 2020 09:09
Author: ΤΕΡΝΑ ΕΝΕΡΓΕΙΑΚΗ Α.Β.Ε.Τ.Ε.
Subject: ΑΓΟΡΑ ΙΔΙΩΝ ΜΕΤΟΧΩΝ

Full article link: http://dev-www1.helex.gr:8080/el/web/guest/companies-announcements-full-content/-/asset_publisher/bMe2sOcNyQuy/content/id/5429007

Η ΤΕΡΝΑ ΕΝΕΡΓΕΙΑΚΗ ΑΒΕΤΕ κατ' εφαρμογή του Κανονισμού (ΕΕ) 596/2014 του Ευρωπαϊκού Κοινοβουλίου και του κατ' εξουσιοδότηση Κανονισμού (ΕΕ) 2016/1052 της Επιτροπής, γνωστοποιεί στο Επενδυτικό Κοινό ότι, σύμφωνα με το άρθρο 49 του Ν 4548/2018 όπως τροποποιήθηκε και ισχύει, προέβη την 15/5/2020 μέσω του μέλους του Χ.Α. ΒΕΤΑ ΑΧΕΠΕΥ, σε αγορά 13.379 ιδίων μετοχών με μέση τιμή κτήσης 8,6178 ευρώ ανά μετοχή και συνολική αξία συναλλαγής 115.298,03 ευρώ καθώς και μέσω του μέλους του Χ.Α. EUROXX ΧΡΗΜΑΤΙΣΤΗΡΙΑΚΗ ΑΧΕΠΕΥ, σε αγορά 12.000 ιδίων μετοχών με μέση τιμή κτήσης 8,6117 ευρώ ανά μετοχή και συνολική αξία συναλλαγής 103.340,00 ευρώ.

RSS Feed: DOLAnnouncements
Posted on: 18 May 2020 10:03
Author: ΚΑΡΑΤΖΗ Α.Ε.
Subject: ΑΝΑΚΟΙΝΩΣΗ ΡΥΘΜΙΖΟΜΕΝΗΣ ΠΛΗΡΟΦΟΡΙΑΣ ΤΟΥ Ν.
3556/2007: Γνωστοποίηση συναλλαγών

Full article link: http://dev-www1.helex.gr:8080/el/web/guest/companies-announcements-full-content/-/asset_publisher/bMe2sOcNyQuy/content/id/5429091

Σύμφωνα με το άρθρο 9 του Ν.3556/2007 η εταιρεία ΚΑΡΑΤΖΗ ΑΕ ενημερώσει το επενδυτικό κοινό ότι η εταιρεία «ΑΝΤΚΑΡ ΜΟΝΟΠΡΟΣΩΠΗ Α.Ε.» στις 15.05.2020 απέκτησε 1280 κοινές ονομαστικές μετοχές της ΚΑΡΑΤΖΗ ΑΕ έναντι 10,00 ευρώ ανά μετοχή μέσω χρηματιστηριακών συναλλαγών, οι οποίες θα εκκαθαριστούν την 19.05.2020. Συνέπεια αυτών των συναλλαγών, το ποσοστό των δικαιωμάτων ψήφου της «ΑΝΤΚΑΡ ΜΟΝΟΠΡΟΣΩΠΗ Α.Ε.» στην ΚΑΡΑΤΖΗ ΑΕ διαμορφώθηκε σε 51,5208% από 51,5120% που ήταν στις 13.05.2020.

RSS Feed: DOLAnnouncements
Posted on: 18 May 2020 10:10
Author: O.T.E. A.E.
Subject: ΑΓΟΡΑ ΙΔΙΩΝ ΜΕΤΟΧΩΝ

Full article link: http://dev-www1.helex.gr:8080/el/web/guest/companies-announcements-full-content/-/asset_publisher/bMe2sOcNyQuy/content/id/5429112

Δείτε τη συνημμένη ανακοίνωση.

[15052020_Share_Buyback_GR](#)

RSS Feed: DOLAnnouncements
Posted on: 18 May 2020 11:03
Author: ΜΟΤΟΡ ΟΪΛ Α.Ε.
Subject: Συναλλαγές της OPTIMA BANK Α.Ε (ρυθμιζόμενη πληροφορία Ν.3556/2007)

Full article link: http://dev-www1.helex.gr:8080/el/web/guest/companies-announcements-full-content/-/asset_publisher/bMe2sOcNyQuy/content/id/5429144

Η ΜΟΤΟΡ ΟΙΛ (ΕΛΛΑΣ) ΔΙΥΛΙΣΤΗΡΙΑ ΚΟΡΙΝΘΟΥ, σύμφωνα με τους Ν. 3556/2007 και 3606/2007, ανακοινώνει ότι η Τράπεζα OPTIMA BANK Α.Ε. την ενημέρωσε ότι πραγματοποίησε τις εξής συναλλαγές:

Ημερομηνία	Συναλλαγή	Ποσότητα	Χρηματοπιστωτικό Μέσο	Αξία (σε ΕΥΡΩ)
15/05/2020	Πώληση	1.891	Μετοχές ΜΟΗ (ΚΟ)	25.231,70
	Αγορά	225	Μετοχές ΜΟΗ (ΚΟ)	2.970,00
	Αγορά	3	ΣΜΕ ΜΟΗ ΙΟΥΝ 2020	4.038,00

Η Τράπεζα OPTIMA BANK Α.Ε. πραγματοποίησε τις ανωτέρω συναλλαγές λόγω της Ειδικής Διαπραγμάτευσης που έχει αναλάβει στην αγορά παραγώγων σε Συμβόλαια Μελλοντικής Εκπλήρωσης (ΣΜΕ) με υποκείμενο τίτλο την μετοχή της ΜΟΤΟΡ ΟΙΛ (ΕΛΛΑΣ) ΔΙΥΛΙΣΤΗΡΙΑ ΚΟΡΙΝΘΟΥ Α.Ε.

Η γνωστοποίηση εκ μέρους της Τράπεζας OPTIMA BANK Α.Ε. προς την Εταιρία και ακολούθως η ανακοίνωση της Εταιρίας προς τις αρχές της Κεφαλαιαγοράς, γίνεται επειδή ο κ. Πέτρος Τζαννετάκης είναι μη εκτελεστικό μέλος του Δ.Σ. της Τράπεζας OPTIMA BANK Α.Ε., ενώ κατέχει τη θέση του εκτελεστικού μέλους του Δ.Σ. της ΜΟΤΟΡ ΟΙΛ (ΕΛΛΑΣ) ΔΙΥΛΙΣΤΗΡΙΑ ΚΟΡΙΝΘΟΥ Α.Ε. Ο κ. Πέτρος Τζαννετάκης είναι πρόσωπο υπόχρεο να γνωστοποιεί τις χρηματιστηριακές συναλλαγές του με αντικείμενο μετοχές εκδόσεως ΜΟΤΟΡ ΟΙΛ (ΕΛΛΑΣ) ΔΙΥΛΙΣΤΗΡΙΑ ΚΟΡΙΝΘΟΥ Α.Ε. (άρθρο 19 του Κανονισμού ΕΕ 596/2014).

Μαρούσι, 18 Μαΐου 2020

Το Διοικητικό Συμβούλιο

RSS Feed: DOLAnnouncements
Posted on: 18 May 2020 11:10
Author: FOURLIS A.E ΣΥΜΜΕΤΟΧΩΝ
Subject: Ανακοίνωση Αγοράς Ιδίων Μετοχών

Full article link: http://dev-www1.helex.gr:8080/el/web/guest/companies-announcements-full-content/-/asset_publisher/bMe2sOcNyQuy/content/id/5429164

Ανακοίνωση Αγοράς Ιδίων Μετοχών

[Ανακοίνωση Αγοράς Ιδίων Μετοχών](#)

RSS Feed: DOLAnnouncements
Posted on: 18 May 2020 11:19
Author: ΠΛΑΣΤΙΚΑ ΚΡΗΤΗΣ Α.Β.Ε.Ε.
Subject: ΑΝΑΚΟΙΝΩΣΗ ΑΓΟΡΑΣ ΙΔΙΩΝ ΜΕΤΟΧΩΝ

Full article link: http://dev-www1.helex.gr:8080/el/web/guest/companies-announcements-full-content/-/asset_publisher/bMe2sOcNyQuy/content/id/5429187

Βλέπετε συνημμένα την ΑΝΑΚΟΙΝΩΣΗ ΑΓΟΡΑΣ ΙΔΙΩΝ ΜΕΤΟΧΩΝ

[ΑΝΑΚΟΙΝΩΣΗ ΑΓΟΡΑΣ ΙΔΙΩΝ ΜΕΤΟΧΩΝ](#)

RSS Feed: DOLAnnouncements
Posted on: 18 May 2020 12:06
Author: ALPHA ΤΡΑΠΕΖΑ Α.Ε.
Subject: Ανακοίνωση Αποτελεσμάτων α' τριμήνου 2020, στις 28 Μαΐου 2020

Full article link: http://dev-www1.helex.gr:8080/el/web/guest/companies-announcements-full-content/-/asset_publisher/bMe2sOcNyQuy/content/id/5429211

Ανακοίνωση Αποτελεσμάτων α' τριμήνου 2020, στις 28 Μαΐου 2020

[ΔΕΛΤΙΟ ΤΥΠΟΥ](#)

RSS Feed: DOLAnnouncements
Posted on: 18 May 2020 12:10
Author: BRIQ PROPERTIES A.E.E.A.Π.
Subject: Αγορά ιδίων μετοχών (15/5/2020)

Full article link: http://dev-www1.helex.gr:8080/el/web/guest/companies-announcements-full-content/-/asset_publisher/bMe2sOcNyQuy/content/id/5429231

Η BriQ Properties A.E.E.A.Π. γνωστοποιεί ότι σύμφωνα με το άρθρο 49 του Ν 4548/2018 και σύμφωνα με τους όρους του Κανονισμού 2273 / 2003 της Ευρωπαϊκής Επιτροπής και σε εκτέλεση της από 30/03/2020 απόφασης της Τακτικής Γενικής Συνέλευσης των Μετόχων της Εταιρείας και της από 31/03/2020 απόφασης του Διοικητικού Συμβουλίου, προέβη κατά τη διάρκεια της συνεδρίασης της 15/5/2020, μέσω της χρηματιστηριακής εταιρείας «Eurobank Equities», σε αγορά 4.100 ιδίων μετοχών με μέση τιμή κτήσης 1,658 ευρώ και συνολική αξία συναλλαγής 6.797,90 ευρώ.

RSS Feed: DOLAnnouncements
Posted on: 18 May 2020 12:30
Author: ΙΑΣΩ Α.Ε.
Subject: ΑΝΑΚΟΙΝΩΣΗ ΑΓΟΡΑΣ ΙΔΙΩΝ ΜΕΤΟΧΩΝ

Full article link: http://dev-www1.helex.gr:8080/el/web/guest/companies-announcements-full-content/-/asset_publisher/bMe2sOcNyQuy/content/id/5429268

Δείτε την ανακοίνωση

[Ανακοίνωση Αγοράς Ιδίων Μετοχών](#)

RSS Feed: DOLAnnouncements
Posted on: 18 May 2020 13:41
Author: ΤΡΑΠΕΖΑ ΤΗΣ ΕΛΛΑΔΟΣ Α.Ε.
Subject: ΓΝΩΣΤΟΠΟΙΗΣΗ ΑΛΛΑΓΗΣ ΣΥΝΘΕΣΗΣ ΔΙΟΙΚΗΤΙΚΟΥ
ΣΥΜΒΟΥΛΙΟΥ

Full article link: http://dev-www1.helex.gr:8080/el/web/guest/companies-announcements-full-content/-/asset_publisher/bMe2sOcNyQuy/content/id/5429303

ΓΕΝΙΚΟ ΣΥΜΒΟΥΛΙΟ ΤΗΣ ΤΡΑΠΕΖΑΣ ΤΗΣ ΕΛΛΑΔΟΣ

Γιάννης Στουρνάρας	(Διοικητής)
Ιωάννης Α. Μουρμούρας	(Υποδιοικητής)
Θεόδωρος Μ. Μητράκος	(Υποδιοικητής)
Ευάγγελος Δ. Γερασιωτάκης	(Σύμβουλος)
Σπυρίδων Ι. Θεοδωρόπουλος	(Σύμβουλος)
Γεώργιος Ι. Καρανίκας	(Σύμβουλος)
Ιωάννης Α. Ρέτσος	(Σύμβουλος)
Αθανάσιος Ι. Σαββάκης	(Σύμβουλος)
Δημήτριος Α. Σιδέρης	(Σύμβουλος)
Νικόλαος Ι. Σκορίνης	(Σύμβουλος)
Όλγα Π. Χαρίτου	(Σύμβουλος)
Χρήστος Δ. Χατζηεμμανουήλ	(Σύμβουλος)

RSS Feed: DOLAnnouncements
Posted on: 18 May 2020 13:58
Author: Ο.Λ.Θ. Α.Ε.
Subject: ΓΝΩΣΤΟΠΟΙΗΣΗ ΑΛΛΑΓΗΣ ΑΝΩΤΑΤΩΝ ΔΙΕΥΘΥΝΤΙΚΩΝ
ΣΤΕΛΕΧΩΝ

Full article link: http://dev-www1.helex.gr:8080/el/web/guest/companies-announcements-full-content/-/asset_publisher/bMe2sOcNyQuy/content/id/5429327

Γνωστοποίηση Αλλαγής Ανωτάτων Διευθυντικών Στελεχών

Η «Οργανισμός Λιμένος Θεσσαλονίκης Α.Ε.» ανακοινώνει ότι ο κ. Ιωάννης Β. Φετάνης, ορίζεται εφεξής ως νέος Γενικός Εμπορικός Διευθυντής, στην θέση του κ. Rui Pinto, ο οποίος συνεχίζει τα βασικά του καθήκοντα ως Αναπληρωτής Διευθύνων Σύμβουλος.

RSS Feed: DOLAnnouncements
Posted on: 18 May 2020 15:57
Author: ΕΛ. Δ. ΜΟΥΖΑΚΗΣ Α.Ε.Β.Ε.Μ. & Ε.
Subject: ΓΝΩΣΤΟΠΟΙΗΣΗ ΑΛΛΑΓΗΣ ΑΝΩΤΑΤΩΝ ΔΙΕΥΘΥΝΤΙΚΩΝ
ΣΤΕΛΕΧΩΝ

Full article link: http://dev-www1.helex.gr:8080/el/web/guest/companies-announcements-full-content/-/asset_publisher/bMe2sOcNyQuy/content/id/5429371

Η Εταιρεία ΕΛ. Δ. ΜΟΥΖΑΚΗΣ Α.Ε.Β.Ε.Μ.Ε. ενημερώνει, σύμφωνα με τον Κανονισμό του Χρηματιστηρίου Αθηνών, ότι από 29 Απριλίου 2020 η κα Δάφνη Καλούδη , μέλος της Επιτροπής Ελέγχου , με επιστολή της προς το Δ.Σ. παραιτείται από την Επιτροπή Ελέγχου για προσωπικούς λόγους . Το Διοικητικό Συμβούλιο της Εταιρείας δρομολογεί την διαδικασία αντικατάστασής της , κατά την επόμενη Τακτική Γενική Συνέλευση των μετόχων της.

Ομολογιακά Δάνεια Επιχειρήσεων – Οργανωμένη Αγορά (Μετατρέψιμα)

Πλήθος Εισηγμένων Ομολογιών	Ονομαστική αξία	Τιμή έκδοσης	Σημερινό επιτόκιο	Ημερ. λήξης	Διάρκεια (έτη)	Σημείωση	Τοκομερίδιο		Μον. Διασπ.	Ομόλογα Επιχειρήσεων	Κατωτ Τιμή	Ανωτ Τιμή	Τιμή κλεισ. Προηγ.	Κλείσιμο-ημ/νία	Όγκος	Αξία Συναλλαγών	Τελευταία εντολή			Μεγ έτους	
							Κοινό	Προτιμησιακό									Τιμή	Αγορ./ Πώλ.	Ημερομηνία		λαχ έτους
171,246,551	0.30	0.30	1.00	11/10/2025	9	---	15	---	1	FORTHNET A.E. (Μ.Ο.Δ.)	---	---	---	---	---	---	10.0000	A	04/05/2020	100.0000	100.0000

Σημειώσεις Εταιρικών Ομολόγων

Ο Όγκος Συναλλαγών υπολογίζεται ως (Τεμάχια) * (Ονομαστική Τιμή). Η Αξία Συναλλαγών υπολογίζεται ως (Τεμάχια) * (Ονομαστική Τιμή) * (Τιμή %) + (Δεδουλευμένοι Τόκοι).

Οι τιμές συναλλαγών των ομολόγων υπολογίζονται ως ποσοστό επί τοις εκατό (%) της ονομαστικής τους τιμής.

Όλα τα ομόλογα έχουν Ονομαστική Αξία εκπεφρασμένη σε Ευρώ (εκτός εάν σημειώνεται διαφορετικά).

Ομολογιακά Δάνεια Επιχειρήσεων – Οργανωμένη Αγορά (Μη Μετατρέψιμα)

Πλήθος Εισηγμένων Ομολογιών	Ονομαστική αξία	Τιμή έκδοσης	Σημερινό επιτόκιο	Ημερ. λήξης	Διάρκεια (έτη)	Σημείωση	Τοκομερίδιο		Μον. Διασπ.	Ομόλογα Επιχειρήσεων	Δεδ. Τόκς Αποδ./Λήξη	Κατωτ Τιμή	Ανωτ Τιμή	Τιμή κλεισ. Προηγ.	Κλείσιμο-ημ/νία	Όγκος	Αξία Συναλλαγών	Τελευταία εντολή			Μεγ έτους			
							Κοινό	Προτιμησιακό										Τιμή	Αγορ./ Πώλ.	Ημερομηνία		λαχ έτους		
175,000	1,000.00	1,000.00	3.40	26/07/2024	5	---	2	---	1	ΑΤΤΙCΑ Α.Ε. ΣΥΜΜΕΤΟΧΩΝ (Μη μετατρέψιμο)	10.7667	11.3700	76.0000	77.0002	76.2501	75.7140	15/05/2020	4,000	3,093.07	77.0003	A	18/05/2020	58.8701	100.0000
300,000	1,000.00	1,000.00	3.10	27/06/2022	5	---	6	---	1	ΜΥΤΙΛΗΝΑΙΟΣ Α.Ε. ΟΜ. ΕΠΙΧΕΙΡΗΣΕΩΝ (Μη Μετατρέψιμο)	12.4861	3.4860	95.8000	98.6000	98.6000	98.4160	15/05/2020	139,000	138,400.57	98.6000	A	18/05/2020	88.5000	101.0000
50,000	1,000.00	1,000.00	4.25	20/06/2022	5	---	6	---	1	ΣΥΣΤΗΜΑΤΑ SUNLIGHT Α.Β.Ε.Ε. (Μη Μετατρέψιμο)	17.9444	4.3150	97.5100	98.9500	98.8214	98.5000	15/05/2020	30,000	29,995.03	98.8000	A	18/05/2020	88.0000	102.0000
40,000,000	1.00	1.00	5.00	04/10/2021	5	---	15	---	1	HOUSEMARKET Α.Ε. (Μη Μετατρέψιμο)	0.0061	4.6110	---	---	---	99.3990	15/05/2020	---	---	98.8000	A	18/05/2020	93.8736	105.1000
24,260	1,000.00	1,000.00	4.95	26/06/2023	5	---	4	---	1	B&F Α.Β.Ε.Ε. ΕΝΔΥΜΑΤΩΝ (Μη μετατρέψιμο)	19.9375	10.6020	---	---	---	84.2710	14/05/2020	---	---	83.0000	A	18/05/2020	68.0000	94.9999
90,000	1,000.00	1,000.00	3.00	11/05/2023	5	---	5	---	1	CORAL Α.Ε. (Μη μετατρέψιμο)	0.7500	3.1680	98.6000	99.1000	99.0000	98.3000	15/05/2020	139,000	137,664.25	99.0000	A	18/05/2020	89.4200	105.0000
120,000	1,000.00	1,000.00	3.95	04/04/2025	7	---	5	---	1	ΓΕΚ ΤΕΡΝΑ Α.Ε. (Μη μετατρέψιμο)	4.8278	3.6600	95.0000	100.0000	99.9105	100.0000	14/05/2020	249,000	246,456.85	98.3020	A	18/05/2020	91.0000	107.2000
150,000	1,000.00	1,000.00	2.60	22/10/2026	7	---	2	---	1	ΤΕΡΝΑ ΕΝΕΡΓΕΙΑΚΗ Μ.Α.Ε.Χ. (Μη μετατρέψιμο)	2.0222	3.2250	95.0000	97.1000	96.3694	97.0000	15/05/2020	36,000	34,765.80	96.2500	A	18/05/2020	84.4000	102.8000
200,000	1,000.00	1,000.00	3.60	12/03/2026	7	---	3	---	1	ΑΕΡΟΠΟΡΙΑ ΑΙΓΑΙΟΥ Α.Ε. (Μη μετατρέψιμο)	6.9000	6.8840	78.0000	84.9990	84.9720	77.4350	15/05/2020	80,000	66,105.60	82.5000	A	18/05/2020	54.7313	107.3000

Σημειώσεις Εταιρικών Ομολόγων

Ο Όγκος Συναλλαγών υπολογίζεται ως (Τεμάχια) * (Ονομαστική Τιμή). Η Αξία Συναλλαγών υπολογίζεται ως (Τεμάχια) * (Ονομαστική Τιμή) * (Τιμή %) + (Δεδουλευμένοι Τόκοι).

Οι τιμές συναλλαγών των ομολόγων υπολογίζονται ως ποσοστό επί τοις εκατό (%) της ονομαστικής τους τιμής.

Όλα τα ομόλογα έχουν Ονομαστική Αξία εκπεφρασμένη σε Ευρώ (εκτός εάν σημειώνεται διαφορετικά).

Ομόλογα Ελληνικού Δημοσίου

Πλήθος Εισηγμ. Ομολογιών	Ονομ. αξία	Σημερινό επιτόκιο	Υπολογισμός Δεδουλευμένων	Ημερ/νία Λήξης [1]	Διάρκεια (έτη)	Σημείωση	Ημερομηνία Πληρ.	Αξία τρέχοντος	Μον. Διαπρ.	Ομόλογα Ελληνικού Δημοσίου	Κατωτ Τιμή	Ανωτ Τιμή	Τιμή κλεισ.	Προηγ. Κλείσιμο-ημ/νία	Όγκος	Αξία Συναλλαγών	Τελευταία εντολή Τιμή	Αγορ./ Πάωλ. Ημερομηνία
3,000,000	1,000.00	4.38	Πργμ/Πργμ	01/08/2022	5	---	01/08	4.38	1	ΟΕΔ-ΣΤΘ-010822-05Χ-4,375-1,000	---	---	---	---	---	---	1.0000	A 28/11/2018
2,500,000	1,000.00	1.88	Πργμ/Πργμ	04/02/2035	15	---	04/02	1.88	1	ΟΕΔ-ΣΤΘ-040235-15Χ-1,875-1,000	---	---	---	---	---	---	---	---
2,500,000	1,000.00	3.45	Πργμ/Πργμ	02/04/2024	5	---	02/04	3.45	1	ΟΕΔ-ΣΤΘ-020424-05Χ-3,450-1,000	---	---	---	---	---	---	---	---
4,355,990,324	1.00	3.50	Πργμ/Πργμ	30/01/2023	5	---	01/02 - 31/01	3.50	1	ΟΕΔ-ΣΤΘ-300123-05Χ-3,500-1,000	---	---	---	94.5720 13/07/2018	---	---	1.0000	A 28/11/2018
5,962,747,327	1.00	3.75	Πργμ/Πργμ	30/01/2028	10	---	/02 - 01/02 - 31/	3.75	1	ΟΕΔ-ΣΤΘ-300128-10Χ-3,750-1,000	---	---	---	85.4610 13/07/2018	---	---	1.0000	A 28/11/2018
6,091,218,404	1.00	3.90	Πργμ/Πργμ	30/01/2033	15	---	/02 - 01/02 - 31/	3.90	1	ΟΕΔ-ΣΤΘ-300133-15Χ-3,900-1,000	---	---	---	78.6730 13/07/2018	---	---	1.0000	A 28/11/2018
4,805,399,486	1.00	4.00	Πργμ/Πργμ	30/01/2037	19	---	/02 - 01/02 - 31/	4.00	1	ΟΕΔ-ΣΤΘ-300137-19Χ-4,000-1,000	---	---	---	77.0370 13/07/2018	---	---	1.0000	A 28/11/2018
4,603,713,186	1.00	4.20	Πργμ/Πργμ	30/01/2042	24	---	/02 - 01/02 - 31/	4.20	1	ΟΕΔ-ΣΤΘ-300142-24Χ-4,200-1,000	---	---	---	77.7640 13/07/2018	---	---	1.0000	A 28/11/2018
550,418,123	1.00	3.65	Πργμ/Πργμ	24/02/2023	11	---	24/02	3.65	1	ΟΕΔ-ΣΤΘ-240223-11Χ-2,000-1,000	---	---	---	10.0000 22/06/2015	---	---	10.0000	A 11/07/2019
445,007,576	1.00	3.65	Πργμ/Πργμ	24/02/2024	12	---	24/02	3.65	1	ΟΕΔ-ΣΤΘ-240224-12Χ-2,000-1,000	---	---	---	10.0000 22/06/2015	---	---	---	---
423,674,226	1.00	3.65	Πργμ/Πργμ	24/02/2025	13	---	24/02	3.65	1	ΟΕΔ-ΣΤΘ-240225-13Χ-2,000-1,000	---	---	---	10.0000 22/06/2015	---	---	---	---
212,292,153	1.00	3.65	Πργμ/Πργμ	24/02/2026	14	---	24/02	3.65	1	ΟΕΔ-ΣΤΘ-240226-14Χ-2,000-1,000	---	---	---	10.0000 22/06/2015	---	---	---	---
160,621,352	1.00	3.65	Πργμ/Πργμ	24/02/2027	15	---	24/02	3.65	1	ΟΕΔ-ΣΤΘ-240227-15Χ-2,000-1,000	---	---	---	10.0000 22/06/2015	---	---	---	---
183,244,055	1.00	3.65	Πργμ/Πργμ	24/02/2028	16	---	24/02	3.65	1	ΟΕΔ-ΣΤΘ-240228-16Χ-2,000-1,000	---	---	---	10.0000 22/06/2015	---	---	---	---
164,802,894	1.00	3.65	Πργμ/Πργμ	24/02/2029	17	---	24/02	3.65	1	ΟΕΔ-ΣΤΘ-240229-17Χ-2,000-1,000	---	---	---	10.0000 22/06/2015	---	---	---	---
165,460,943	1.00	3.65	Πργμ/Πργμ	24/02/2030	18	---	24/02	3.65	1	ΟΕΔ-ΣΤΘ-240230-18Χ-2,000-1,000	---	---	---	10.0000 22/06/2015	---	---	---	---
129,007,241	1.00	3.65	Πργμ/Πργμ	24/02/2031	19	---	24/02	3.65	1	ΟΕΔ-ΣΤΘ-240231-19Χ-2,000-1,000	---	---	---	10.0000 22/06/2015	---	---	---	---
126,192,683	1.00	3.65	Πργμ/Πργμ	24/02/2032	20	---	24/02	3.65	1	ΟΕΔ-ΣΤΘ-240232-20Χ-2,000-1,000	---	---	---	10.0000 22/06/2015	---	---	---	---
146,905,168	1.00	3.65	Πργμ/Πργμ	24/02/2033	21	---	24/02	3.65	1	ΟΕΔ-ΣΤΘ-240233-21Χ-2,000-1,000	---	---	---	10.0000 22/06/2015	---	---	---	---
154,475,606	1.00	3.65	Πργμ/Πργμ	24/02/2034	22	---	24/02	3.65	1	ΟΕΔ-ΣΤΘ-240234-22Χ-2,000-1,000	---	---	---	10.0000 22/06/2015	---	---	---	---
144,429,441	1.00	3.65	Πργμ/Πργμ	24/02/2035	23	---	24/02	3.65	1	ΟΕΔ-ΣΤΘ-240235-23Χ-2,000-1,000	---	---	---	10.0000 22/06/2015	---	---	---	---
166,211,676	1.00	3.65	Πργμ/Πργμ	24/02/2036	24	---	24/02	3.65	1	ΟΕΔ-ΣΤΘ-240236-24Χ-2,000-1,000	---	---	---	10.0000 22/06/2015	---	---	---	---
145,461,669	1.00	3.65	Πργμ/Πργμ	24/02/2037	25	---	24/02	3.65	1	ΟΕΔ-ΣΤΘ-240237-25Χ-2,000-1,000	---	---	---	10.0000 22/06/2015	---	---	---	---
146,941,087	1.00	3.65	Πργμ/Πργμ	24/02/2038	26	---	24/02	3.65	1	ΟΕΔ-ΣΤΘ-240238-26Χ-2,000-1,000	---	---	---	10.0000 22/06/2015	---	---	---	---
135,115,612	1.00	3.65	Πργμ/Πργμ	24/02/2039	27	---	24/02	3.65	1	ΟΕΔ-ΣΤΘ-240239-27Χ-2,000-1,000	---	---	---	10.0000 22/06/2015	---	---	---	---
141,909,637	1.00	3.65	Πργμ/Πργμ	24/02/2040	28	---	24/02	3.65	1	ΟΕΔ-ΣΤΘ-240240-28Χ-2,000-1,000	---	---	---	10.0000 22/06/2015	---	---	---	---
136,788,720	1.00	3.65	Πργμ/Πργμ	24/02/2041	29	---	24/02	3.65	1	ΟΕΔ-ΣΤΘ-240241-29Χ-2,000-1,000	---	---	---	10.0000 22/06/2015	---	---	---	---
163,643,410	1.00	3.65	Πργμ/Πργμ	24/02/2042	30	---	24/02	3.65	1	ΟΕΔ-ΣΤΘ-240242-30Χ-2,000-1,000	---	---	---	10.0000 22/06/2015	---	---	---	---
4,000,000	1,000.00	3.88	Πργμ/Πργμ	12/03/2029	10	---	12/03	3.88	1	ΟΕΔ-ΣΤΘ-120329-10Χ-3,875-1,0000	---	---	---	---	---	---	100.0000	A 15/10/2019
503,753	1,000.00	0.32	FLR Πργμ/360	16/09/2021	2	---	16/03 - 16/09	---	1	ΟΕΔ-ΚΥΜ-160921-02Χ-0,319-1,000	---	---	---	---	---	---	---	---
3,000,000	1,000.00	3.38	Πργμ/Πργμ	15/02/2025	7	---	15/02	3.38	1	ΟΕΔ-ΣΤΘ-150225-07Χ-3,375-1,000	---	---	---	---	---	---	---	---
250,250	1,000.00	2.90	Πργμ/Πργμ	20/03/2023	4	---	20/03	2.90	1	ΟΕΔ-ΣΤΘ-200323-04Χ-2,900-1,000	---	---	---	---	---	---	---	---
964,000	1,000.00	3.25	Πργμ/Πργμ	20/03/2025	6	---	20/03	3.25	1	ΟΕΔ-ΣΤΘ-200325-06Χ-3,250-1,000	---	---	---	---	---	---	---	---
2,100,000	1,000.00	3.55	Πργμ/Πργμ	20/03/2026	7	---	20/03	3.55	1	ΟΕΔ-ΣΤΘ-200326-07Χ-3,550-1,000	---	---	---	---	---	---	---	---

Σημειώσεις Ομολόγων Ελλ. Δημοσίου

Ο Όγκος Συναλλαγών υπολογίζεται ως (Τεμάχια) * (Ονομαστική Τιμή). Η Αξία Συναλλαγών υπολογίζεται ως (Τεμάχια) * (Ονομαστική Τιμή) * (Τιμή %) + (Δεδουλευμένοι Τόκοι)

Η Αξία του τρέχοντος τοκομεριδίου για τις εκδόσεις Ονομαστικής Αξίας 0,01 ευρώ, αναφέρεται σε Ονομαστική Αξία 100 ευρώ.

FLR (= Floating Interest Rate) Ομόλογο Μεταβλητού Επιτοκίου.

[1] - Η Ημερομηνία Λήξης της τοκοφόρου περιόδου και η Ημερομηνία Πληρωμής του τοκομεριδίου.

Ομόλογα Ελληνικού Δημοσίου

Πλήθος Εισηγμ. Ομολογιών	Ονομ. αξία	Σημερινό επιτόκιο	Υπολογισμός Δεδουλευμένων	Ημερ/νία Λήξης [1]	Διάρκεια (έτη)	Σημείωση	Ημερομηνία Πληρ.	Αξία τρέχοντος	Μον. Διαπρ.	Ομόλογα Ελληνικού Δημοσίου	Κατωτ Τιμή	Ανωτ Τιμή	Τιμή κλεισ.	Προηγ. Κλείσιμο-ημ/νία	Όγκος	Αξία Συναλλαγών	Τελευταία εντολή Αγορ./ Πώλ. Ημερομηνία
3,314,250	1,000.00	3.25	Πργμ/Πργμ	20/03/2050	30	---	20/03	3.25	1	ΟΕΔ-ΣΤΘ-200350-30Χ-3,250-1,000	---	---	---	---	---	---	---
2,000,000	1,000.00	2.00	Πργμ/Πργμ	22/04/2027	7	---	22/04	2.00	1	ΟΕΔ-ΣΤΘ-220427-07Χ-2,000-1,000	---	---	---	---	---	99.9000	A 22/04/2020
2,500,000	1,000.00	1.88	Πργμ/Πργμ	23/07/2026	7	---	23/07	1.88	1	ΟΕΔ-ΣΤΘ-230726-07Χ-1,875-1,000	---	---	---	---	---	---	---

Σημειώσεις Ομολόγων Ελλ. Δημοσίου

Ο Όγκος Συναλλαγών υπολογίζεται ως (Τεμάχια) * (Ονομαστική Τιμή). Η Αξία Συναλλαγών υπολογίζεται ως (Τεμάχια) * (Ονομαστική Τιμή) * (Τιμή %) + (Δεδουλευμένοι Τόκοι)

Η Αξία του τρέχοντος τοκομεριδίου για τις εκδόσεις Ονομαστικής Αξίας 0,01 ευρώ, αναφέρεται σε Ονομαστική Αξία 100 ευρώ.

F.L.R (= Floating Interest Rate) Ομόλογο Μεταβλητού Επιτοκίου.

[1] - Η Ημερομηνία Λήξης της τοκοφόρου περιόδου και η Ημερομηνία Πληρωμής του τοκομεριδίου.

Έντοκα Γραμμάτια & Zero Coupon Ομόλογα Ελληνικού Δημοσίου

Ημερ/νία	Διάρκειας 13 εβδομάδων									Διάρκειας 26 εβδομάδων									Διάρκειας 52 εβδομάδων									
	Ημερ/νία Λήξης	Αρχικό Επιτόκιο	Πλήθος Εισηγμένων	Ονομική αξία	Τιμή έκδοσης	Τελευταία Τιμή	Συναλλαγή Ημερομηνία	Όγκος Συναλλαγών	Σημ.	Ημερ/νία Λήξης	Αρχικό Επιτόκιο	Πλήθος Εισηγμένων	Ονομική αξία	Τιμή έκδοσης	Τελευταία Τιμή	Συναλλαγή Ημερομηνία	Όγκος Συναλλαγών	Σημ.	Ημερ/νία Λήξης	Αρχικό Επιτόκιο	Πλήθος Εισηγμένων	Ονομική αξία	Τιμή έκδοσης	Τελευταία Τιμή	Συναλλαγή Ημερομηνία	Όγκος Συναλλαγών	Σημ.	
14/06/2019	---	---	---	---	---	---	---	---	---	---	---	---	---	---	---	---	---	---	---	---	---	---	---	---	---	---	---	---
13/09/2019	---	---	---	---	---	---	---	---	---	---	---	---	---	---	---	---	---	---	---	---	---	---	---	---	---	---	---	---
13/12/2019	---	---	---	---	---	---	---	---	---	---	---	---	---	---	---	---	---	---	---	---	---	---	---	---	---	---	---	---
13/03/2020	---	---	---	---	---	---	---	---	---	---	---	---	---	---	---	---	---	---	---	---	---	---	---	---	---	---	---	---
12/06/2020	0.47	1,000,000	1,000.00	995.30	---	---	---	---	---	---	---	---	---	---	---	---	---	---	---	---	---	---	---	---	---	---	---	
11/09/2020	0.29	1,000,000	1,000.00	997.05	---	---	---	---	---	---	---	---	---	---	---	---	---	---	---	---	---	---	---	---	---	---	---	---
11/12/2020	0.07	1,000,000	1,000.00	999.30	---	---	---	---	---	---	---	---	---	---	---	---	---	---	---	---	---	---	---	---	---	---	---	---
12/03/2021	0.24	600,000	1,000.00	1,000.00	---	---	---	---	---	---	---	---	---	---	---	---	---	---	---	---	---	---	---	---	---	---	---	---

Ημερήσιο Δελτίο Τιμών

Έτος: 141 Αύξων Αριθμός Συνεδρίασης: 90

Ενότητα 5: Ομόλογα Ελληνικού Δημοσίου Διαπραγματεύσιμα με τη Μέθοδο Εκφώνησης - Αντιφώνησης

Δευτέρα, 18 Μαΐου, 2020

Ομόλογα σε Κυκλοφορία	Νόμισμα / Ελάχιστη διαπραγ.	Ημερομηνία Πληρ.	Αξία τρέχοντος τοκομεριδίου	Σημείωση	Τοκομερίδιο	Μονάδα διαπίσης	Ημερ/νία Έκδοσης	Διάρκεια (έτη)	Σημερινό επιτόκιο	Υ.Δ.Τ σε ημέρες	Ομόλογα	Τελευταία τιμή προηγ.	Τελευτ. Τιμή	Εκφ. τοις μετρητοίς (€) Αγορ. / Πώλ	μετρητοίς (€) Ημερομηνία	Συναλλαγές σε τμχ	Ελάχιστο ζωής	Μέγιστο ζωής	
0	GBP / 10	01/12	0.25	---	63	1	01/12/1928	100	2.5	360	Ε.Κ.Τ.Ε.	---	---	---	---	---	---	---	
103,746	GBP / 10	01/12	0.25	---	61	1	01/12/1930	98	2.5	360	Ε.Κ.Τ.Ε. σειρά	2.27	05/02/1996	2.27	Π	05/02/1996	---	2.27	2.27

Νομικών Προσώπων και Εταιρειών σε Συνάλλαγμα και Ευρο

Σημειώσεις Ομολόγων Ελλ. Δημοσίου

Υ.Δ.Τ: Υπολογισμός Δεδουλευμένων Τόκων.

FLR (= Floating Interest Rate) Ομόλογο Μεταβλητού Επιτοκίου.

Η ελάχιστη διαπραγματεύσιμη Ονομαστική Αξία για όλους τους Άυλους Τίτλους του Δημοσίου είναι τα 100 Ευρώ.

(μψρ-0)

Πίνακας Μελών Χρηματιστηρίου Αθηνών και Μελών ΕΤ.ΕΚ.

Επωνυμία	Διεύθυνση	Τηλέφωνο	Φαξ	Αγορά Μετοχών			Αγορά Παραγώγων		Μέλη ΕΤ.ΕΚ.	
				Μέλος Αγοράς	Μέλος εξ Αποστάσεως	Ειδικός Διαπρήτης	Διαπρήτης	Ειδικός Διαπρήτης	Γενικό Εκκαθιστικό	Άμεσο Εκκαθιστικό
AEONIC SECURITIES C.I.F. P.L.C.	ΛΑΪΟΥ 6, ΓΡ. 301B, ANNA COURT ,	35725337600		a						
ALPHA ΤΡΑΠΕΖΑ Α.Ε.	ΣΤΑΔΙΟΥ 40, ΑΘΗΝΑ	(210)-3265546	(210)-3265811						a	
ΛΕΩΦ. ΑΘΗΝΩΝ 103, ΑΘΗΝΑ		+30 2103436820	210-3436270							
ΣΤΑΔΙΟΥ 40, ΑΘΗΝΑ		(210)-3260000	(210)-3264116							
ARGUS STOCKBROKERS LTD	25 ΛΕΩΦΟΡΟΣ ΔΗΜΟΣΘΕΝΗ ΣΕΒΕΡΗ 25 ,	0035722717000		a	a		a			
ATLANTIC SECURITIES LTD	ΠΡΟΔΡΟΜΟΥ 37 37,	0035722445400		a						
ATLANTIC SECURITIES LTD	ΠΡΟΔΡΟΜΟΥ 37 ,	0035722445400			a					
ΑΧΩΝ ΧΡΗΜΑΤΙΣΤΗΡΙΑΚΗ Α.Ε.Π.Ε.Υ.	ΣΤΑΔΙΟΥ 48 48, ΑΘΗΝΑ	2103363800		a			a			
ΒΕΤΑ ΧΡΗΜΑΤΙΣΤΗΡΙΑΚΗ Α.Ε.Π.Ε.Υ.	Λ.ΑΛΕΞΑΝΔΡΑΣ 29 29 ,ΑΘΗΝΑ	2106478930		a		a	a			a
BNP PARIBAS SECURITIES SERVICES	ΛΑΜΨΑΚΟΥ 2 2, ΑΘΗΝΑ	2107468500							a	
BOFA SECURITIES EUROPE SA	112 AVENUE KL?BER 75116 ,	+33 153655555		a	a					
CAPITAL ΑΧΕΠΕΥ	ΜΗΤΡΟΠΟΛΕΩΣ 58 58, ΑΘΗΝΑ	2103369700		a			a			
CFS ΧΡΗΜΑΤΙΣΤΗΡΙΑΚΗ Α.Ε.Π.Ε.Υ.	ΠΑΠΑΡΡΗΓΟΠΟΥΛΟΥ 3 3, ΑΘΗΝΑ	2103360800		a						
CITIGROUP GLOBAL MARKETS EUROPE AG	REUTERWEG 16 FRANKFURT 16,	+49 691366-0		a	a					
CITIGROUP GLOBAL MARKETS LIMITED	33 CANADA SQUARE -CANARY WHARF 1,	+44 02079864000		a	a					
CREDIT SUISSE SECURITIES (EUROPE) LIMITED	ONE CABOT SQUARE 1 , LONDON	+44 2078888888		a	a					
CREDIT SUISSE SECURITIES SOCIEDAD DE VALORES SA	CALLE AYALA 42, 3A PLANTA-B MADRID ,	+34917916000		a	a					
DEUTSCHE BANK AG	GREAT WINCHESTER STREET 1 , LONDON	+44 20 754 54209	00441133361437		a					
EUROBANK EQUITIES Α.Ε.Π.Ε.Υ.	ΦΙΛΕΛΛΗΝΩΝ 10 & ΞΕΝΟΦΩΝΤΟΣ 13 , ΑΘΗΝΑ	2103720000		a		a	a			a
EUROCORP Α.Ε.Π.Ε.Υ.	ΠΛ.ΦΙΛΙΚΗΣ ΕΤΑΙΡΕΙΑΣ 14 14, ΑΘΗΝΑ	2107263600		a			a			a
EUROTRUST ΧΡΗΜΑΤΙΣΤΗΡΙΑΚΗ Α.Ε.Π.Ε.Υ.	ΣΕΒΑΣΤΟΥΠΟΛΕΩΣ 113 113, ΑΘΗΝΑ	2103363100		a						
EUROXX ΧΡΗΜΑΤΙΣΤΗΡΙΑΚΗ Α.Ε.Π.Ε.Υ.	ΠΑΛΛΑΙΟΛΟΓΟΥ 7, ΧΑΛΑΝΔΡΙ	(210)-6879400	(210)-6879401	a		a	a			a
ΠΑΛΛΑΙΟΛΟΓΟΥ 7, ΧΑΛΑΝΔΡΙ		+30 2106879400	210-6879401							
GLOBAL CAPITAL SECURITIES & FINANCIAL SERVICES LTD	Λ.ΑΡΧΙΕΠΙΣΚΟΠΟΥ ΜΑΚΑΡΙΟΥ Γ50 50,	0035722710710		a	a					
HSBC FRANCE	Λ.ΜΕΣΣΟΓΕΙΩΝ 109-111 109-111,	2106960000							a	
INDEX ΧΡΗΜΑΤΙΣΤΗΡΙΑΚΗ Α.Ε.Π.Ε.Υ.	ΔΡΑΓΑΤΣΑΝΙΟΥ 6 6, ΑΘΗΝΑ	2103213920		a						
LAIKI FINANCIAL SERVICES LTD	ΛΕΩΦ. ΒΥΡΩΝΟΣ 26, ΛΕΥΚΩΣΙΑ ΚΥΠΡΟΥ	357 22367367	357 22718567		a					
MEGA EQUITY SECURITIES & FINANCIAL SERVICES PUBLIC LTD	ΛΕΩΦ.ΓΡΙΒΑ ΔΙΓΕΝΗ 42-44 42-44,	0035722711711		a	a		a			
MERIT ΧΡΗΜΑΤΙΣΤΗΡΙΑΚΗ Α.Ε.Π.Ε.Υ.	ΣΟΦΟΚΛΕΟΥΣ 5 5, ΑΘΗΝΑ	2103671880		a		a	a			a
MERRILL LYNCH INTERNATIONAL	2 KING EDWARD STREET 2 , LONDON	+44 20276281000		a	a					
NUNTIUS ΧΡΗΜΑΤΙΣΤΗΡΙΑΚΗ Α.Ε.Π.Ε.Υ.	ΔΡΑΓΑΤΣΑΝΙΟΥ 6 6, ΑΘΗΝΑ	2103350599		a						
ONE PLUS CAPITAL LIMITED	75 PRODROMOU AVENUE NICOSIA 1307 ,	35722873760		a	a					
PROCHOICE CHRIMATISTIRIAKI LTD	ΛΕΩΦ.ΣΠΥΡΟΥ ΚΥΠΡΙΑΝΟΥ 57, ΑΚΙΝΗΤΑ Φ 57,	035724661192		a	a					

Πίνακας Μελών Χρηματιστηρίου Αθηνών και Μελών ΕΤ.ΕΚ.

Επωνυμία	Τηλέφωνο	Φαξ	Αγορά Μετοχών			Αγορά Παραγώγων		Μέλη ΕΤ.ΕΚ.	
			Μέλος Αγοράς	Μέλος εξ Αποστάσεως	Ειδικός Διαπρήτης	Διαπρήτης	Ειδικός Διαπρήτης	Γενικό Εκκαθιστικό	Άμεσο Εκκαθιστικό
SHARELINK SECURITIES & FINANCIAL SERVICES LTD			a	a		a			
HOUSE-ΘΕΟΤΟΚΗ 6 ΜΕΓΑΡΟ ΕΛΛΗΝΑ 6 ,	+357 22554200								
SOCIETE GENERALE S.A.			a	a		a			
17 COURS VALMY, CEDEX ,	+157290504								
SOLIDUS SECURITIES Α.Ε.Π.Ε.Υ.			a			a			a
ΛΟΥΙΖΗΣ ΡΙΑΝΚΟΥΡ 64 64, ΑΘΗΝΑ	2106900600								
THE CYPRUS INVESTMENT & SECURITIES CORPORATION LTD			a	a					
ΛΕΩΦ. ΛΕΜΕΣΟΥ 154 154,	0035722121700								
UBS EUROPE SE			a	a					
OPERNTURM, BOCKENHEIMER LANDSTRASSE 2-4 ,	496921790								
UBS LIMITED				a					
FINSBURY AVENUE 1 , LONDON	+44 2075687135								
Α. ΣΑΡΡΗΣ ΧΡΗΜΑΤΙΣΤΗΡΙΑΚΗ Α.Ε.Π.Ε.Υ.			a						
ΔΡΑΓΑΤΣΑΝΙΟΥ 6 6, ΑΘΗΝΑ	2103367700								
ΑΛΦΑ FINANCE ΑΕΠΕΥ			a		a	a	a		a
ΜΕΡΛΙΝ 5 5, ΑΘΗΝΑ	2103677400								
Γ. Α. ΠΕΡΒΑΝΑΣ ΧΡΗΜΑΤΙΣΤΗΡΙΑΚΗ Α.Ε.Π.Ε.Υ			a						
ΣΟΦΟΚΛΕΟΥΣ 7-9 7-9, ΑΘΗΝΑ	2103727200								
ΔΥΝΑΜΙΚΗ ΧΡΗΜΑΤΙΣΤΗΡΙΑΚΗ Α.Ε.Π.Ε.Υ			a			a			a
ΤΡΑΛΛΕΩΝ 2 & Λ.ΣΥΓΓΡΟΥ 223 , ΝΕΑ ΣΜΥΡΝΗ	2103677700								
ΕΘΝΙΚΗ ΤΡΑΠΕΖΑ ΤΗΣ ΕΛΛΑΔΟΣ Α.Ε.			a		a	a		a	
ΑΚΑΔΗΜΙΑΣ 68, ΑΘΗΝΑ	(210)-3328817	(210)-3328678							
ΑΙΟΛΟΥ 86, ΑΘΗΝΑ	(210)-3341000	(210)-3228187							
ΕΘΝΙΚΗ ΧΡΗΜΑΤΙΣΤΗΡΙΑΚΗ Α.Ε.Π.Ε.Υ.			a		a	a	a		
ΛΕΩΦ. ΚΗΦΙΣΙΑΣ 66 (ΚΤΗΡΙΟ Α) 66, ΜΑΡΟΥΣΙ	2107720000								
ΕΛΛΗΝΙΚΗ ΤΡΑΠΕΖΑ (ΕΠΕΝΔΥΣΕΙΣ) ΛΤΔ				a					
ΛΕΩΦ.ΚΥΡΙΑΚΟΥ ΜΑΤΣΗ 31 - ΤΘ 24747 , ΛΕΥΚΩΣΙΑ ΚΥΠΡΟΥ	+357 22500100	357 22500110							
ΕΛΛΗΝΟΑΜΕΡΙΚΑΝΙΚΗ ΧΡΗΜΑΤΙΣΤΗΡΙΑΚΗ ΑΕΠΕΥ			a		a	a			a
ΑΝΔΡΕΑ ΠΑΠΑΝΔΡΕΟΥ 27 27, ΜΑΡΟΥΣΙ	2103311100								
Ι. Χ. ΜΑΥΡΙΚΗΣ ΧΡΗΜΑΤΙΣΤΗΡΙΑΚΗ Α.Ε.Π.Ε.Υ			a						
ΣΟΦΟΚΛΕΟΥΣ 5 5, ΑΘΗΝΑ	2103216730								
ΚΑΠΠΑ ΧΡΗΜΑΤΙΣΤΗΡΙΑΚΗ Α.Ε.Π.Ε.Υ.			a			a			
ΒΑΛΛΑΩΡΙΤΟΥ 15 15, ΑΘΗΝΑ	2103678600								
ΚΑΡΑΜΑΝΩΦ ΧΡΗΜΑΤΙΣΤΗΡΙΑΚΗ Α.Ε.Π.Ε.Υ.			a			a			
ΠΛ.ΑΓ.ΘΕΟΔΩΡΩΝ 2 2, ΑΘΗΝΑ	2103212947								
ΚΥΚΛΟΣ ΧΡΗΜΑΤΙΣΤΗΡΙΑΚΗ Α.Ε.Π.Ε.Υ.			a			a			a
ΠΑΝΕΠΙΣΤΗΜΙΟΥ 39 39, ΑΘΗΝΑ	2103364300								
ΛΕΩΝ ΔΕΠΟΛΑΣ ΧΡΗΜΑΤΙΣΤΗΡΙΑΚΗ Α.Ε.Π.Ε.Υ.			a		a	a			
ΧΡΗΣΤΟΥ ΛΑΔΑ 1 1, ΑΘΗΝΑ	2103213276 -28								
Ν. ΧΡΥΣΟΧΟΙΔΗΣ ΧΡΗΜΑΤΙΣΤΗΡΙΑΚΗ Α.Ε.Π.Ε.Υ			a			a			a
ΣΟΦΟΚΛΕΟΥΣ 7-9 7-9, ΑΘΗΝΑ	2103213913								
ΠΑΝΤΕΛΑΚΗΣ ΧΡΗΜΑΤΙΣΤΗΡΙΑΚΗ Α.Ε.Π.Ε.Υ			a		a	a	a		
ΕΘΝΙΚΗΣ ΑΝΤΙΣΤΑΣΕΩΣ 57, ΚΤΙΡΙΟ Β 57, ΧΑΛΑΝΔΡΙ	2106965000								
ΠΕΙΡΑΙΩΣ Α.Ε.Π.Ε.Υ.			a		a	a	a		a
ΣΤΑΔΙΟΥ 10 10, ΑΘΗΝΑ	2103354100								
ΠΗΓΑΣΟΣ ΧΡΗΜΑΤΙΣΤΗΡΙΑΚΗ Α.Ε.Π.Ε.Υ.			a			a			
ΒΑΛΛΑΩΡΙΤΟΥ 17 & ΑΜΕΡΙΚΗΣ 17 , ΑΘΗΝΑ	2103670700								
ΣΤ. ΕΜ. ΛΑΥΡΕΝΤΑΚΗΣ ΧΡΗΜΑΤΙΣΤΗΡΙΑΚΗ Α.Ε.Π.Ε.Υ.			a			a			
ΣΟΦΟΚΛΕΟΥΣ 7-9 7-9, ΑΘΗΝΑ	2103213336								
ΤΡΑΠΕΖΑ EUROBANK ΑΕ									a
ΟΘΩΝΟΣ 8 , ΑΘΗΝΑ	2103337000								
ΤΡΑΠΕΖΑ ΟΡΤΙΜΑ BANK Α.Ε.			a		a	a	a		a
ΑΙΓΙΑΛΕΙΑΣ 32 & ΠΑΡΑΔΕΙΣΟΥ 32 , ΜΑΡΟΥΣΙ	2108173111								
ΤΡΑΠΕΖΑ ΠΕΙΡΑΙΩΣ Α.Ε.			a			a			a
ΑΜΕΡΙΚΗΣ 4, ΑΘΗΝΑ	(210)-3335000	(210)-3335079							
	(210)-3335918	(210)-3254207							
ΑΜΕΡΙΚΗΣ 4, ΑΘΗΝΑ	+30 2103335000	210-3335079							

Πίνακας Μετοχών Υπό Ειδική Διαπραγμάτευση

Χρεόγραφο	Κατηγορία Διαπραγμάτευσης
Ειδικός Διαπραγματευτής	Έναρξη Ειδικής Διαπραγμάτευσης
MLS ΠΛΗΡΟΦΟΡΙΚΗ (ΚΟ)	Κατάσταση σε Αναστολή
ΠΕΙΡΑΙΩΣ Α.Ε.Π.Ε.Υ.	01/08/2019
ALPHA ETF FTSE Athex Large Cap	Διαπραγματεύσιμα Αμοιβαία Κεφάλαια (Δ.Α.Κ.)
ΑΛΦΑ FINANCE ΑΕΠΕΥ	02/01/1900
ΕΘΝΙΚΗ ΧΡΗΜΑΤΙΣΤΗΡΙΑΚΗ Α.Ε.Π.Ε.Υ.	02/01/1900
A.S. COMPANY (ΚΟ)	Κύρια Αγορά
EUROBANK EQUITIES Α.Ε.Π.Ε.Υ.	01/04/2019
ALPHA BANK (ΚΟ)	Κύρια Αγορά
EUROBANK EQUITIES Α.Ε.Π.Ε.Υ.	22/10/2006
MERIT ΧΡΗΜΑΤΙΣΤΗΡΙΑΚΗ Α.Ε.Π.Ε.Υ.	03/09/2012
ΑΛΦΑ FINANCE ΑΕΠΕΥ	29/02/2016
ΕΘΝΙΚΗ ΧΡΗΜΑΤΙΣΤΗΡΙΑΚΗ Α.Ε.Π.Ε.Υ.	02/01/1900
ΕΛΛΗΝΟΑΜΕΡΙΚΑΝΙΚΗ ΧΡΗΜΑΤΙΣΤΗΡΙΑΚΗ ΑΕΠΕΥ	25/07/2014
ΛΕΩΝ ΔΕΠΟΛΑΣ ΧΡΗΜΑΤΙΣΤΗΡΙΑΚΗ Α.Ε.Π.Ε.Υ.	04/01/2016
ΠΕΙΡΑΙΩΣ Α.Ε.Π.Ε.Υ.	28/05/2009
ΑΤΤΙΚΑ ΣΥΜΜΕΤΟΧΩΝ (ΚΟ)	Κύρια Αγορά
ΕΛΛΗΝΟΑΜΕΡΙΚΑΝΙΚΗ ΧΡΗΜΑΤΙΣΤΗΡΙΑΚΗ ΑΕΠΕΥ	28/12/2017
ΑΤΤΙΚΑ BANK Α.Τ.Ε. (ΚΟ)	Κύρια Αγορά
EUROBANK EQUITIES Α.Ε.Π.Ε.Υ.	11/11/2019
EUROXX ΧΡΗΜΑΤΙΣΤΗΡΙΑΚΗ Α.Ε.Π.Ε.Υ.	22/01/2016
ΠΕΙΡΑΙΩΣ Α.Ε.Π.Ε.Υ.	20/09/2017
AUTOHELLAS (ΚΟ)	Κύρια Αγορά
EUROXX ΧΡΗΜΑΤΙΣΤΗΡΙΑΚΗ Α.Ε.Π.Ε.Υ.	02/07/2018
ΑΛΦΑ FINANCE ΑΕΠΕΥ	01/07/2019
BRIQ PROPERTIES (ΚΟ)	Κύρια Αγορά
EUROBANK EQUITIES Α.Ε.Π.Ε.Υ.	09/09/2019
BYTE COMPUTER (ΚΟ)	Κύρια Αγορά
MERIT ΧΡΗΜΑΤΙΣΤΗΡΙΑΚΗ Α.Ε.Π.Ε.Υ.	04/08/2008
CENERGY HOLDINGS (ΚΑ)	Κύρια Αγορά
EUROBANK EQUITIES Α.Ε.Π.Ε.Υ.	02/01/2016
ΑΛΦΑ FINANCE ΑΕΠΕΥ	02/01/2016
CNL CAPITAL (ΚΟ)	Κύρια Αγορά
MERIT ΧΡΗΜΑΤΙΣΤΗΡΙΑΚΗ Α.Ε.Π.Ε.Υ.	01/10/2018
COCA-COLA HBC AG (ΚΟ)	Κύρια Αγορά
ΕΘΝΙΚΗ ΧΡΗΜΑΤΙΣΤΗΡΙΑΚΗ Α.Ε.Π.Ε.Υ.	02/01/1900
ΠΕΙΡΑΙΩΣ Α.Ε.Π.Ε.Υ.	04/05/2015
EUROBANK HOLDINGS (ΚΟ)	Κύρια Αγορά
EUROBANK EQUITIES Α.Ε.Π.Ε.Υ.	01/06/2012
MERIT ΧΡΗΜΑΤΙΣΤΗΡΙΑΚΗ Α.Ε.Π.Ε.Υ.	06/11/2017
ΑΛΦΑ FINANCE ΑΕΠΕΥ	09/01/2006
ΕΘΝΙΚΗ ΧΡΗΜΑΤΙΣΤΗΡΙΑΚΗ Α.Ε.Π.Ε.Υ.	02/01/1900
ΕΛΛΗΝΟΑΜΕΡΙΚΑΝΙΚΗ ΧΡΗΜΑΤΙΣΤΗΡΙΑΚΗ ΑΕΠΕΥ	25/07/2014
ΛΕΩΝ ΔΕΠΟΛΑΣ ΧΡΗΜΑΤΙΣΤΗΡΙΑΚΗ Α.Ε.Π.Ε.Υ.	30/11/2018
ΠΕΙΡΑΙΩΣ Α.Ε.Π.Ε.Υ.	28/09/2009
FOURLIS ΣΥΜΜΕΤΟΧΩΝ (ΚΟ)	Κύρια Αγορά
EUROBANK EQUITIES Α.Ε.Π.Ε.Υ.	01/12/2016
ΠΕΙΡΑΙΩΣ Α.Ε.Π.Ε.Υ.	06/03/2017
INTERCONTINENTAL (ΚΟ)	Κύρια Αγορά
ΛΕΩΝ ΔΕΠΟΛΑΣ ΧΡΗΜΑΤΙΣΤΗΡΙΑΚΗ Α.Ε.Π.Ε.Υ.	03/06/2019
INTRACOM HOLDINGS (ΚΟ)	Κύρια Αγορά
ΛΕΩΝ ΔΕΠΟΛΑΣ ΧΡΗΜΑΤΙΣΤΗΡΙΑΚΗ Α.Ε.Π.Ε.Υ.	08/10/2018
JUMBO (ΚΟ)	Κύρια Αγορά
MERIT ΧΡΗΜΑΤΙΣΤΗΡΙΑΚΗ Α.Ε.Π.Ε.Υ.	06/11/2017
ΠΕΙΡΑΙΩΣ Α.Ε.Π.Ε.Υ.	06/03/2017
LAMDA DEVELOPMENT(ΚΟ)	Κύρια Αγορά
EUROBANK EQUITIES Α.Ε.Π.Ε.Υ.	08/12/2014
ΠΑΝΤΕΛΑΚΗΣ ΧΡΗΜΑΤΙΣΤΗΡΙΑΚΗ Α.Ε.Π.Ε.Υ.	06/11/2017
ΠΕΙΡΑΙΩΣ Α.Ε.Π.Ε.Υ.	29/06/2017
MARFIN INVESTMENT GROUP (ΚΟ)	Κύρια Αγορά
ΠΕΙΡΑΙΩΣ Α.Ε.Π.Ε.Υ.	02/02/2009
PROFILE (ΚΟ)	Κύρια Αγορά
ΠΑΝΤΕΛΑΚΗΣ ΧΡΗΜΑΤΙΣΤΗΡΙΑΚΗ Α.Ε.Π.Ε.Υ.	01/07/2019
QUEST ΣΥΜΜΕΤΟΧΩΝ (ΚΟ)	Κύρια Αγορά
ΒΕΤΑ ΧΡΗΜΑΤΙΣΤΗΡΙΑΚΗ Α.Ε.Π.Ε.Υ.	26/03/2018
EUROBANK EQUITIES Α.Ε.Π.Ε.Υ.	28/01/2019
TITAN CEMENT (ΚΑ)	Κύρια Αγορά
EUROBANK EQUITIES Α.Ε.Π.Ε.Υ.	06/11/2019

Πίνακας Μετοχών Υπό Ειδική Διαπραγμάτευση

Χρεόγραφο	Κατηγορία Διαπραγμάτευσης
Ειδικός Διαπραγματευτής	Εναρξη Ειδικής Διαπραγμάτευσης
VIOTALCO SA/NV (ΚΑ)	Κύρια Αγορά
EUROBANK EQUITIES A.E.Π.Ε.Υ.	04/03/2014
MERIT ΧΡΗΜΑΤΙΣΤΗΡΙΑΚΗ Α.Ε.Π.Ε.Υ.	17/03/2014
ΑΛΦΑ FINANCE ΑΕΠΕΥ	11/03/2008
ΑΒΑΣ Α.Ε. (ΚΟ)	Κύρια Αγορά
EUROBANK EQUITIES A.E.Π.Ε.Υ.	14/12/2015
ΑΔΜΗΣ ΣΥΜΜΕΤΟΧΩΝ Α.Ε. (ΚΟ)	Κύρια Αγορά
ΕΛΛΗΝΟΑΜΕΡΙΚΑΝΙΚΗ ΧΡΗΜΑΤΙΣΤΗΡΙΑΚΗ ΑΕΠΕΥ	09/03/2020
ΠΕΙΡΑΙΩΣ Α.Ε.Π.Ε.Υ.	29/06/2017
ΓΕΚ ΤΕΡΝΑ (ΚΟ)	Κύρια Αγορά
ΠΕΙΡΑΙΩΣ Α.Ε.Π.Ε.Υ.	29/08/2019
ΔΕΗ (ΚΟ)	Κύρια Αγορά
EUROBANK EQUITIES A.E.Π.Ε.Υ.	22/10/2006
MERIT ΧΡΗΜΑΤΙΣΤΗΡΙΑΚΗ Α.Ε.Π.Ε.Υ.	06/11/2017
ΑΛΦΑ FINANCE ΑΕΠΕΥ	09/01/2006
ΕΘΝΙΚΗ ΧΡΗΜΑΤΙΣΤΗΡΙΑΚΗ Α.Ε.Π.Ε.Υ.	02/01/1900
ΕΛΛΗΝΟΑΜΕΡΙΚΑΝΙΚΗ ΧΡΗΜΑΤΙΣΤΗΡΙΑΚΗ ΑΕΠΕΥ	01/09/2014
ΠΕΙΡΑΙΩΣ Α.Ε.Π.Ε.Υ.	28/09/2009
ΕΘΝΙΚΗ ΤΡΑΠΕΖΑ (ΚΟ)	Κύρια Αγορά
EUROBANK EQUITIES A.E.Π.Ε.Υ.	22/10/2006
MERIT ΧΡΗΜΑΤΙΣΤΗΡΙΑΚΗ Α.Ε.Π.Ε.Υ.	03/09/2012
ΑΛΦΑ FINANCE ΑΕΠΕΥ	09/01/2006
ΕΘΝΙΚΗ ΧΡΗΜΑΤΙΣΤΗΡΙΑΚΗ Α.Ε.Π.Ε.Υ.	02/01/1900
ΕΛΛΗΝΟΑΜΕΡΙΚΑΝΙΚΗ ΧΡΗΜΑΤΙΣΤΗΡΙΑΚΗ ΑΕΠΕΥ	25/07/2014
ΛΕΩΝ ΔΕΠΟΛΑΣ ΧΡΗΜΑΤΙΣΤΗΡΙΑΚΗ Α.Ε.Π.Ε.Υ.	20/05/2015
ΠΕΙΡΑΙΩΣ Α.Ε.Π.Ε.Υ.	08/09/2008
ΕΚΤΕΡ (ΚΟ)	Κύρια Αγορά
EUROBANK EQUITIES A.E.Π.Ε.Υ.	16/10/2017
ΛΕΩΝ ΔΕΠΟΛΑΣ ΧΡΗΜΑΤΙΣΤΗΡΙΑΚΗ Α.Ε.Π.Ε.Υ.	21/05/2018
ΕΛΑΣΤΡΟΝ (ΚΟ)	Κύρια Αγορά
ΛΕΩΝ ΔΕΠΟΛΑΣ ΧΡΗΜΑΤΙΣΤΗΡΙΑΚΗ Α.Ε.Π.Ε.Υ.	20/02/2017
ΕΛΒΑΛΧΑΛΚΟΡ (ΚΟ)	Κύρια Αγορά
EUROBANK EQUITIES A.E.Π.Ε.Υ.	07/05/2018
ΑΛΦΑ FINANCE ΑΕΠΕΥ	07/05/2018
ΕΛΜΑΚΤΩΡ (ΚΟ)	Κύρια Αγορά
EUROXX ΧΡΗΜΑΤΙΣΤΗΡΙΑΚΗ Α.Ε.Π.Ε.Υ.	24/09/2018
ΑΛΦΑ FINANCE ΑΕΠΕΥ	18/03/2019
ΕΘΝΙΚΗ ΧΡΗΜΑΤΙΣΤΗΡΙΑΚΗ Α.Ε.Π.Ε.Υ.	02/01/1900
ΠΕΙΡΑΙΩΣ Α.Ε.Π.Ε.Υ.	22/10/2018
ΕΛΛΗΝ. ΧΡΗΜΑΤΙΣΤΗΡΙΑ Χ.Α. (ΚΟ)	Κύρια Αγορά
ΕΘΝΙΚΗ ΧΡΗΜΑΤΙΣΤΗΡΙΑΚΗ Α.Ε.Π.Ε.Υ.	02/01/1900
ΕΛΛΗΝΟΑΜΕΡΙΚΑΝΙΚΗ ΧΡΗΜΑΤΙΣΤΗΡΙΑΚΗ ΑΕΠΕΥ	01/09/2014
ΠΕΙΡΑΙΩΣ Α.Ε.Π.Ε.Υ.	04/05/2015
ΕΛΛΗΝΙΚΑ ΠΕΤΡΕΛΑΙΑ (ΚΟ)	Κύρια Αγορά
ΕΛΛΗΝΟΑΜΕΡΙΚΑΝΙΚΗ ΧΡΗΜΑΤΙΣΤΗΡΙΑΚΗ ΑΕΠΕΥ	14/09/2015
ΠΕΙΡΑΙΩΣ Α.Ε.Π.Ε.Υ.	20/03/2017
ΕΛΤΟΝ (ΚΟ)	Κύρια Αγορά
ΒΕΤΑ ΧΡΗΜΑΤΙΣΤΗΡΙΑΚΗ Α.Ε.Π.Ε.Υ.	03/09/2012
ΛΕΩΝ ΔΕΠΟΛΑΣ ΧΡΗΜΑΤΙΣΤΗΡΙΑΚΗ Α.Ε.Π.Ε.Υ.	01/04/2019
ΕΥΔΑΠ (ΚΟ)	Κύρια Αγορά
EUROBANK EQUITIES A.E.Π.Ε.Υ.	10/06/2019
ΑΛΦΑ FINANCE ΑΕΠΕΥ	27/01/2020
ΕΥΡΩΠΑΪΚΗ ΠΙΣΤΗ (ΚΟ)	Κύρια Αγορά
EUROBANK EQUITIES A.E.Π.Ε.Υ.	08/07/2019
ΠΑΝΤΕΛΑΚΗΣ ΧΡΗΜΑΤΙΣΤΗΡΙΑΚΗ Α.Ε.Π.Ε.Υ.	15/07/2019
ΙΚΤΙΝΟΣ ΕΛΛΑΣ (ΚΟ)	Κύρια Αγορά
EUROBANK EQUITIES A.E.Π.Ε.Υ.	25/02/2019
ΑΛΦΑ FINANCE ΑΕΠΕΥ	01/04/2019
ΕΘΝΙΚΗ ΧΡΗΜΑΤΙΣΤΗΡΙΑΚΗ Α.Ε.Π.Ε.Υ.	02/01/1900
ΙΝΤΡΑΛΟΤ (ΚΟ)	Κύρια Αγορά
EUROXX ΧΡΗΜΑΤΙΣΤΗΡΙΑΚΗ Α.Ε.Π.Ε.Υ.	12/06/2017
ΠΕΙΡΑΙΩΣ Α.Ε.Π.Ε.Υ.	28/09/2009
ΚΑΡΑΜΟΛΕΓΚΟΣ (ΚΟ)	Κύρια Αγορά
EUROXX ΧΡΗΜΑΤΙΣΤΗΡΙΑΚΗ Α.Ε.Π.Ε.Υ.	04/10/2019
ΚΛΟΥΚΙΝΑΣ - ΛΑΠΠΑΣ (ΚΟ)	Κύρια Αγορά
ΒΕΤΑ ΧΡΗΜΑΤΙΣΤΗΡΙΑΚΗ Α.Ε.Π.Ε.Υ.	22/09/2014
ΚΡΙ - ΚΡΙ (ΚΟ)	Κύρια Αγορά
EUROBANK EQUITIES A.E.Π.Ε.Υ.	07/05/2018
ΛΕΩΝ ΔΕΠΟΛΑΣ ΧΡΗΜΑΤΙΣΤΗΡΙΑΚΗ Α.Ε.Π.Ε.Υ.	16/01/2017

Πίνακας Μετοχών Υπό Ειδική Διαπραγμάτευση

Χρεόγραφο	Κατηγορία Διαπραγμάτευσης
Ειδικός Διαπραγματευτής	Έναρξη Ειδικής Διαπραγμάτευσης
ΛΑΜΨΑ (ΚΟ)	Κύρια Αγορά
ΛΕΩΝ ΔΕΠΟΛΑΣ ΧΡΗΜΑΤΙΣΤΗΡΙΑΚΗ Α.Ε.Π.Ε.Υ.	16/01/2017
ΜΟΤΟΡ ΟΪΛ (ΚΟ)	Κύρια Αγορά
MERIT ΧΡΗΜΑΤΙΣΤΗΡΙΑΚΗ Α.Ε.Π.Ε.Υ.	25/02/2019
ΕΘΝΙΚΗ ΧΡΗΜΑΤΙΣΤΗΡΙΑΚΗ Α.Ε.Π.Ε.Υ.	02/01/1900
ΕΛΛΗΝΟΑΜΕΡΙΚΑΝΙΚΗ ΧΡΗΜΑΤΙΣΤΗΡΙΑΚΗ ΑΕΠΕΥ	01/09/2014
ΛΕΩΝ ΔΕΠΟΛΑΣ ΧΡΗΜΑΤΙΣΤΗΡΙΑΚΗ Α.Ε.Π.Ε.Υ.	01/04/2019
ΠΕΙΡΑΙΩΣ Α.Ε.Π.Ε.Υ.	04/05/2015
ΜΥΤΙΛΗΝΑΙΟΣ (ΚΟ)	Κύρια Αγορά
EUROBANK EQUITIES Α.Ε.Π.Ε.Υ.	20/09/2017
MERIT ΧΡΗΜΑΤΙΣΤΗΡΙΑΚΗ Α.Ε.Π.Ε.Υ.	25/02/2019
ΑΛΦΑ FINANCE ΑΕΠΕΥ	15/04/2019
ΕΘΝΙΚΗ ΧΡΗΜΑΤΙΣΤΗΡΙΑΚΗ Α.Ε.Π.Ε.Υ.	02/01/1900
ΠΕΙΡΑΙΩΣ Α.Ε.Π.Ε.Υ.	04/05/2015
ΟΛΠ (ΚΟ)	Κύρια Αγορά
EUROBANK EQUITIES Α.Ε.Π.Ε.Υ.	06/02/2019
ΟΠΑΠ (ΚΟ)	Κύρια Αγορά
EUROBANK EQUITIES Α.Ε.Π.Ε.Υ.	22/10/2006
MERIT ΧΡΗΜΑΤΙΣΤΗΡΙΑΚΗ Α.Ε.Π.Ε.Υ.	20/03/2017
ΑΛΦΑ FINANCE ΑΕΠΕΥ	09/01/2006
ΕΘΝΙΚΗ ΧΡΗΜΑΤΙΣΤΗΡΙΑΚΗ Α.Ε.Π.Ε.Υ.	02/01/1900
ΕΛΛΗΝΟΑΜΕΡΙΚΑΝΙΚΗ ΧΡΗΜΑΤΙΣΤΗΡΙΑΚΗ ΑΕΠΕΥ	25/07/2014
ΠΕΙΡΑΙΩΣ Α.Ε.Π.Ε.Υ.	04/05/2015
ΟΤΕ (ΚΟ)	Κύρια Αγορά
EUROBANK EQUITIES Α.Ε.Π.Ε.Υ.	22/10/2006
MERIT ΧΡΗΜΑΤΙΣΤΗΡΙΑΚΗ Α.Ε.Π.Ε.Υ.	20/03/2017
ΑΛΦΑ FINANCE ΑΕΠΕΥ	09/01/2006
ΕΘΝΙΚΗ ΧΡΗΜΑΤΙΣΤΗΡΙΑΚΗ Α.Ε.Π.Ε.Υ.	02/01/1900
ΕΛΛΗΝΟΑΜΕΡΙΚΑΝΙΚΗ ΧΡΗΜΑΤΙΣΤΗΡΙΑΚΗ ΑΕΠΕΥ	25/07/2014
ΛΕΩΝ ΔΕΠΟΛΑΣ ΧΡΗΜΑΤΙΣΤΗΡΙΑΚΗ Α.Ε.Π.Ε.Υ.	20/04/2015
ΠΕΙΡΑΙΩΣ Α.Ε.Π.Ε.Υ.	08/09/2008
ΠΑΠΟΥΤΣΑΝΗΣ (ΚΟ)	Κύρια Αγορά
ΒΕΤΑ ΧΡΗΜΑΤΙΣΤΗΡΙΑΚΗ Α.Ε.Π.Ε.Υ.	25/11/2013
ΑΛΦΑ FINANCE ΑΕΠΕΥ	19/11/2018
ΠΕΙΡΑΙΩΣ ΤΡΑΠΕΖΑ (ΚΟ)	Κύρια Αγορά
EUROBANK EQUITIES Α.Ε.Π.Ε.Υ.	22/10/2006
EUROXX ΧΡΗΜΑΤΙΣΤΗΡΙΑΚΗ Α.Ε.Π.Ε.Υ.	15/02/2016
MERIT ΧΡΗΜΑΤΙΣΤΗΡΙΑΚΗ Α.Ε.Π.Ε.Υ.	16/09/2013
ΑΛΦΑ FINANCE ΑΕΠΕΥ	15/04/2019
ΕΘΝΙΚΗ ΧΡΗΜΑΤΙΣΤΗΡΙΑΚΗ Α.Ε.Π.Ε.Υ.	02/01/1900
ΕΛΛΗΝΟΑΜΕΡΙΚΑΝΙΚΗ ΧΡΗΜΑΤΙΣΤΗΡΙΑΚΗ ΑΕΠΕΥ	25/07/2014
ΛΕΩΝ ΔΕΠΟΛΑΣ ΧΡΗΜΑΤΙΣΤΗΡΙΑΚΗ Α.Ε.Π.Ε.Υ.	30/11/2018
ΠΕΙΡΑΙΩΣ Α.Ε.Π.Ε.Υ.	16/02/2009
ΠΕΤΡΟΠΟΥΛΟΣ ΠΕΤΡΟΣ (ΚΟ)	Κύρια Αγορά
EUROBANK EQUITIES Α.Ε.Π.Ε.Υ.	01/04/2019
ΠΑΝΤΕΛΑΚΗΣ ΧΡΗΜΑΤΙΣΤΗΡΙΑΚΗ Α.Ε.Π.Ε.Υ.	16/03/2020
ΠΛΑΙΣΙΟ COMPUTERS (ΚΟ)	Κύρια Αγορά
EUROBANK EQUITIES Α.Ε.Π.Ε.Υ.	02/03/2015
ΠΛΑΣΤΙΚΑ ΘΡΑΚΗΣ (ΚΟ)	Κύρια Αγορά
EUROBANK EQUITIES Α.Ε.Π.Ε.Υ.	26/03/2018
ΑΛΦΑ FINANCE ΑΕΠΕΥ	26/03/2018
ΣΑΡΑΝΤΗΣ ΓΡ. (ΚΟ)	Κύρια Αγορά
ΒΕΤΑ ΧΡΗΜΑΤΙΣΤΗΡΙΑΚΗ Α.Ε.Π.Ε.Υ.	14/05/2012
EUROBANK EQUITIES Α.Ε.Π.Ε.Υ.	24/10/2016
ΣΠΥΡΟΥ ΑΓΡ. ΟΙΚ. (ΚΟ)	Κύρια Αγορά
EUROBANK EQUITIES Α.Ε.Π.Ε.Υ.	02/09/2019
ΤΕΡΝΑ ΕΝΕΡΓΕΙΑΚΗ (ΚΟ)	Κύρια Αγορά
ΠΕΙΡΑΙΩΣ Α.Ε.Π.Ε.Υ.	09/12/2019

Γνωστοποιήσεις Συναλλαγών - Κατάλογος Υπόχρεων Προσώπων

Ημερομηνία Υποβολής [1]	Επωνυμία	Λόγος Υποβολής [2]	Υπόχρεος	Ιδιότητα Υποχρέου	Σχέση με τον Υπόχρεο	Ημερομηνία Συναλλαγής	Αγορά	Όγκος Συναλλαγών	Αξία Συναλλαγών	Φύση Συναλλαγής [3]	Είδος Χρηματικού μέσου	Παρατηρήσεις [4]
18/05/2020	EUROBANK ERGASIAS YΠHPPEΣIΩN KAI ΣYMMETOΧΩN A.E.	B	ΒΑΣΙΛΕΙΟΥ ΚΩΝΣΤΑΝΤΙΝΟΣ	Μέλος ΔΣ Εκτελεστικό	Συνδόμενο Νομικό Πρόσωπο	13/05/2020	ΑΞΙΩΝ ΧΑ	639,637	197,992.48	Π	Μετοχή	1
18/05/2020	EUROBANK ERGASIAS YΠHPPEΣIΩN KAI ΣYMMETOΧΩN A.E.	B	ΒΑΣΙΛΕΙΟΥ ΚΩΝΣΤΑΝΤΙΝΟΣ	Μέλος ΔΣ Εκτελεστικό	Συνδόμενο Νομικό Πρόσωπο	13/05/2020	ΑΞΙΩΝ ΧΑ	639,637	197,099.57	A	Μετοχή	1
18/05/2020	EUROBANK ERGASIAS YΠHPPEΣIΩN KAI ΣYMMETOΧΩN A.E.	B	ΒΑΣΙΛΕΙΟΥ ΚΩΝΣΤΑΝΤΙΝΟΣ	Μέλος ΔΣ Εκτελεστικό	Συνδόμενο Νομικό Πρόσωπο	13/05/2020	ΑΞΙΩΝ ΧΑ	40,417	12,519.20	Π	Μετοχή	1
18/05/2020	EUROBANK ERGASIAS YΠHPPEΣIΩN KAI ΣYMMETOΧΩN A.E.	B	ΒΑΣΙΛΕΙΟΥ ΚΩΝΣΤΑΝΤΙΝΟΣ	Μέλος ΔΣ Εκτελεστικό	Συνδόμενο Νομικό Πρόσωπο	13/05/2020	ΠΑΡΑΓΩΓΩΝ ΧΑ	45	1,345.50	A	Παράγωγο	4
18/05/2020	EUROBANK ERGASIAS YΠHPPEΣIΩN KAI ΣYMMETOΧΩN A.E.	B	ΒΑΣΙΛΕΙΟΥ ΚΩΝΣΤΑΝΤΙΝΟΣ	Μέλος ΔΣ Εκτελεστικό	Συνδόμενο Νομικό Πρόσωπο	13/05/2020	ΠΑΡΑΓΩΓΩΝ ΧΑ	64	2,008.80	Π	Παράγωγο	4
18/05/2020	EUROBANK ERGASIAS YΠHPPEΣIΩN KAI ΣYMMETOΧΩN A.E.	B	ΒΑΣΙΛΕΙΟΥ ΚΩΝΣΤΑΝΤΙΝΟΣ	Μέλος ΔΣ Εκτελεστικό	Συνδόμενο Νομικό Πρόσωπο	13/05/2020	ΑΞΙΩΝ ΧΑ	51,400	16,060.18	A	Μετοχή	1
18/05/2020	EUROBANK ERGASIAS YΠHPPEΣIΩN KAI ΣYMMETOΧΩN A.E.	B	ΒΑΣΙΛΕΙΟΥ ΚΩΝΣΤΑΝΤΙΝΟΣ	Μέλος ΔΣ Εκτελεστικό	Συνδόμενο Νομικό Πρόσωπο	14/05/2020	ΑΞΙΩΝ ΧΑ	96,638	28,093.28	Π	Μετοχή	1
18/05/2020	EUROBANK ERGASIAS YΠHPPEΣIΩN KAI ΣYMMETOΧΩN A.E.	B	ΒΑΣΙΛΕΙΟΥ ΚΩΝΣΤΑΝΤΙΝΟΣ	Μέλος ΔΣ Εκτελεστικό	Συνδόμενο Νομικό Πρόσωπο	14/05/2020	ΑΞΙΩΝ ΧΑ	699,337	203,705.29	A	Μετοχή	1
18/05/2020	EUROBANK ERGASIAS YΠHPPEΣIΩN KAI ΣYMMETOΧΩN A.E.	B	ΒΑΣΙΛΕΙΟΥ ΚΩΝΣΤΑΝΤΙΝΟΣ	Μέλος ΔΣ Εκτελεστικό	Συνδόμενο Νομικό Πρόσωπο	14/05/2020	ΑΞΙΩΝ ΧΑ	117,000	33,919.98	A	Μετοχή	1
18/05/2020	EUROBANK ERGASIAS YΠHPPEΣIΩN KAI ΣYMMETOΧΩN A.E.	B	ΒΑΣΙΛΕΙΟΥ ΚΩΝΣΤΑΝΤΙΝΟΣ	Μέλος ΔΣ Εκτελεστικό	Συνδόμενο Νομικό Πρόσωπο	14/05/2020	ΠΑΡΑΓΩΓΩΝ ΧΑ	100	2,970.00	A	Παράγωγο	4
18/05/2020	EUROBANK ERGASIAS YΠHPPEΣIΩN KAI ΣYMMETOΧΩN A.E.	B	ΒΑΣΙΛΕΙΟΥ ΚΩΝΣΤΑΝΤΙΝΟΣ	Μέλος ΔΣ Εκτελεστικό	Συνδόμενο Νομικό Πρόσωπο	14/05/2020	ΠΑΡΑΓΩΓΩΝ ΧΑ	50	14,658.20	Π	Παράγωγο	4
18/05/2020	EUROBANK ERGASIAS YΠHPPEΣIΩN KAI ΣYMMETOΧΩN A.E.	B	ΒΑΣΙΛΕΙΟΥ ΚΩΝΣΤΑΝΤΙΝΟΣ	Μέλος ΔΣ Εκτελεστικό	Συνδόμενο Νομικό Πρόσωπο	14/05/2020	ΑΞΙΩΝ ΧΑ	699,337	203,723.02	Π	Μετοχή	1
18/05/2020	EUROBANK ERGASIAS YΠHPPEΣIΩN KAI ΣYMMETOΧΩN A.E.	B	ΒΑΣΙΛΕΙΟΥ ΚΩΝΣΤΑΝΤΙΝΟΣ	Μέλος ΔΣ Εκτελεστικό	Συνδόμενο Νομικό Πρόσωπο	15/05/2020	ΠΑΡΑΓΩΓΩΝ ΧΑ	102	2,970.90	Π	Παράγωγο	4
18/05/2020	EUROBANK ERGASIAS YΠHPPEΣIΩN KAI ΣYMMETOΧΩN A.E.	B	ΒΑΣΙΛΕΙΟΥ ΚΩΝΣΤΑΝΤΙΝΟΣ	Μέλος ΔΣ Εκτελεστικό	Συνδόμενο Νομικό Πρόσωπο	15/05/2020	ΑΞΙΩΝ ΧΑ	510,082	147,756.05	A	Μετοχή	1
18/05/2020	EUROBANK ERGASIAS YΠHPPEΣIΩN KAI ΣYMMETOΧΩN A.E.	B	ΒΑΣΙΛΕΙΟΥ ΚΩΝΣΤΑΝΤΙΝΟΣ	Μέλος ΔΣ Εκτελεστικό	Συνδόμενο Νομικό Πρόσωπο	15/05/2020	ΑΞΙΩΝ ΧΑ	510,082	147,975.45	Π	Μετοχή	1
18/05/2020	EUROBANK ERGASIAS YΠHPPEΣIΩN KAI ΣYMMETOΧΩN A.E.	B	ΒΑΣΙΛΕΙΟΥ ΚΩΝΣΤΑΝΤΙΝΟΣ	Μέλος ΔΣ Εκτελεστικό	Συνδόμενο Νομικό Πρόσωπο	15/05/2020	ΑΞΙΩΝ ΧΑ	34,000	9,815.80	A	Μετοχή	1
18/05/2020	EUROBANK ERGASIAS YΠHPPEΣIΩN KAI ΣYMMETOΧΩN A.E.	B	ΒΑΣΙΛΕΙΟΥ ΚΩΝΣΤΑΝΤΙΝΟΣ	Μέλος ΔΣ Εκτελεστικό	Συνδόμενο Νομικό Πρόσωπο	15/05/2020	ΑΞΙΩΝ ΧΑ	117,892	34,367.55	Π	Μετοχή	1

Σημειώσεις Γνωστοποιήσεων Συναλλαγών

Για περισσότερες πληροφορίες επί των γνωστοποιήσεων συναλλαγών επισκεφτείτε την ιστοσελίδα <http://athexgroup.gr/el/web/guest/companies-info-trade-notifications>

[1] - Η Ημερομηνία Υποβολής αφορά την Ημερομηνία που η Γνωστοποίηση παρελήφθη από το Χ.Α.

[2] - Λόγος Υποβολής: Α: Πρόσωπο που ασκεί Διευθυντικά καθήκοντα, Β: Πρόσωπο που έχει στενό δεσμό με πρόσωπο που ασκεί Διευθυντικά καθήκοντα.

[3] - Φύση Συναλλαγής: Α: Αγορά, Π: Πώληση.

[4] - Παρατηρήσεις: 1 - Λόγω Συμμετοχής σε ΑΜΚ, 2 - Λόγω Εξάσκησης Δικαιώματος Προαίρεσης αγοράς μετοχών που παρέχεται στο προσωπικό, 3 - Λόγω Δωρεάς, 4 - Λόγω Συγχώνευσης ή Διάσπασης κλπ, 5 - Λόγω Μετατροπής ή Ανταλλαγής Ομολογιών, 6 - Ανταλλαγή Λόγω Προαιρετικής Δημόσιας Πρότασης.

Υποκείμενη Αγορά				Αγορά Παραγώγων													
Ανωτ Τιμή	Κατωτ Τιμή	Τιμή κλεισ.	Μεταβ.	Μήνας Παράδοσης	Ανοιγμα	Ανωτ Τιμή	Κατωτ Τιμή	Τελ Τιμή	Τιμή κλεισ.	Τελευταία ζήτηση	Τελευταία προσφορά	Τιμή Εκκαθάρισης ¹	Υψηλό ζωής	Χαμηλό ζωής	Πράξεις	Όγκος	Ανοικτές θέσεις
(Μονάδα Διαπραγμάτευσης: 1 Μονάδα Δείκτη x 2€, Χρηματικός Διακανονισμός)																	
1,464.65	1,420.23	1,463.99	3.08%	Ιούνιος 2020	1,442.00	1,465.75	1,440.00	1,465.75	1,465.75	---	---	---	1,559.25	---	152	793	3,046
				Ιούλιος 2020	1,432.25	1,432.25	1,422.50	1,422.50	1,422.50	---	---	---	1,447.75	---	3	8	120
				Αύγουστος 2020	---	---	---	---	1,428.00	---	---	---	---	---	---	---	---
				Σεπτέμβριος 2020	---	---	---	---	1,430.25	---	---	---	---	---	---	---	---
				Δεκέμβριος 2020	---	---	---	---	1,437.25	---	---	---	---	---	---	---	---
				Μάρτιος 2021	---	---	---	---	1,444.50	---	---	---	---	---	---	---	---

Σημειώσεις Παραγώγων

Τις τιμές εκκαθάρισης και τις τελικές ανοικτές θέσεις μπορείτε να τις ανακτήσετε στο ακόλουθο path <http://www.helex.gr/el/web/guest/statistics-end-of-day-derivatives>

Υποκείμενη Αγορά				Αγορά Παραγώγων													
Ανωτ Τιμή	Κατωτ Τιμή	Τιμή κλεισ.	Μεταβ.	Μήνας Παράδοσης	Άνοιγμα	Ανωτ Τιμή	Κατωτ Τιμή	Τελ Τιμή	Τιμή κλεισ.	Τελευταία ζήτηση	Τελευταία προσφορά	Τιμή Εκκαθάρισης*	Υψηλό ζωής	Χαμηλό ζωής	Πράξεις	Όγκος	Ανοικτές θέσεις
(Μέγεθος Συμβολαίου: 100 Χρεόγραφα, Φυσική Παράδοση)																	
ALPHA BANK (ΚΟ)				Ιούνιος 2020	0.556	0.562	0.542	0.556	0.556	---	---	---	1.58	---	149	2,562	24,281
0.5634	0.5402	0.552	2.99%	Σεπτέμβριος 2020	---	---	---	---	0.540	---	---	---	0.560	---	---	---	36
				Δεκέμβριος 2020	---	---	---	---	0.542	---	---	---	---	---	---	---	---
				Μάρτιος 2021	---	---	---	---	0.545	---	---	---	---	---	---	---	---
(Μέγεθος Συμβολαίου: 100 Χρεόγραφα, Φυσική Παράδοση)																	
ATTICA BANK A.T.E. (ΚΟ)				Ιούνιος 2020	---	---	---	---	0.193	---	---	---	0.271	---	---	---	341
0.201	0.1932	0.1992	3.64%	Σεπτέμβριος 2020	---	---	---	---	0.194	---	---	---	---	---	---	---	---
				Δεκέμβριος 2020	---	---	---	---	0.195	---	---	---	---	---	---	---	---
				Μάρτιος 2021	---	---	---	---	0.195	---	---	---	---	---	---	---	---
(Μέγεθος Συμβολαίου: 100 Χρεόγραφα, Φυσική Παράδοση)																	
CENERGY HOLDINGS (ΚΑ)				Ιούνιος 2020	0.940	0.965	0.940	0.965	0.965	---	---	---	1.05	---	3	16	2,181
0.957	0.93	0.954	4.38%	Σεπτέμβριος 2020	---	---	---	---	0.920	---	---	---	---	---	---	---	---
				Δεκέμβριος 2020	---	---	---	---	0.925	---	---	---	---	---	---	---	---
				Μάρτιος 2021	---	---	---	---	0.930	---	---	---	---	---	---	---	---
(Μέγεθος Συμβολαίου: 100 Χρεόγραφα, Φυσική Παράδοση)																	
COCA-COLA HBC AG (ΚΟ)				Ιούνιος 2020	21.00	21.36	20.85	21.30	21.30	---	---	---	28.10	---	47	136	532
21.45	20.8	21.36	3.44%	Σεπτέμβριος 2020	---	---	---	---	20.79	---	---	---	35.15	---	---	---	2
				Δεκέμβριος 2020	---	---	---	---	20.90	---	---	---	---	---	---	---	---
				Μάρτιος 2021	---	---	---	---	21.00	---	---	---	---	---	---	---	---
(Μέγεθος Συμβολαίου: 100 Χρεόγραφα, Φυσική Παράδοση)																	
EUROBANK HOLDINGS (ΚΟ)				Ιούνιος 2020	0.294	0.320	0.294	0.320	0.320	---	---	---	0.820	---	323	7,155	51,867
0.32	0.2976	0.32	11.65%	Σεπτέμβριος 2020	0.306	0.306	0.306	0.306	0.306	---	---	---	0.402	---	1	10	24
				Δεκέμβριος 2020	---	---	---	---	0.290	---	---	---	---	---	---	---	---
				Μάρτιος 2021	---	---	---	---	0.292	---	---	---	---	---	---	---	---
(Μέγεθος Συμβολαίου: 100 Χρεόγραφα, Φυσική Παράδοση)																	
FOURLIS ΣΥΜΜΕΤΟΧΩΝ (ΚΟ)				Ιούνιος 2020	3.53	3.53	3.51	3.52	3.52	---	---	---	4.36	---	7	19	340
3.545	3.49	3.515	1.88%	Σεπτέμβριος 2020	---	---	---	---	3.47	---	---	---	---	---	---	---	---
				Δεκέμβριος 2020	---	---	---	---	3.49	---	---	---	---	---	---	---	---
				Μάρτιος 2021	---	---	---	---	3.51	---	---	---	---	---	---	---	---
(Μέγεθος Συμβολαίου: 100 Χρεόγραφα, Φυσική Παράδοση)																	
INTRACOM HOLDINGS (ΚΟ)				Ιούνιος 2020	---	---	---	---	0.456	---	---	---	0.560	---	---	---	1,670
0.466	0.451	0.46	1.10%	Σεπτέμβριος 2020	---	---	---	---	0.458	---	---	---	---	---	---	---	---
				Δεκέμβριος 2020	---	---	---	---	0.460	---	---	---	---	---	---	---	---
				Μάρτιος 2021	---	---	---	---	0.463	---	---	---	---	---	---	---	---

Σημειώσεις Παραγώγων

Τις τιμές εκκαθάρισης και τις τελικές ανοικτές θέσεις μπορείτε να τις ανακτήσετε στο ακόλουθο path <http://www.helex.gr/el/web/guest/statistics-end-of-day-derivatives>

Υποκείμενη Αγορά				Αγορά Παραγώγων										Ανοικτές θέσεις			
Ανωτ Τιμή	Κατωτ Τιμή	Τιμή κλεισ.	Μεταβ.	Μήνας Παράδοσης	Άνοιγμα	Ανωτ Τιμή	Κατωτ Τιμή	Τελ Τιμή	Τιμή κλεισ.	Τελευταία ζήτηση	Τελευταία προσφορά	Τιμή Εκκαθάρισης*	Υψηλό ζωής	Χαμηλό ζωής	Πράξεις	Όγκος	Ανοικτές θέσεις
(Μέγεθος Συμβολαίου: 100 Χρεόγραφα, Φυσική Παράδοση)																	
JUMBO (ΚΟ)				Ιούνιος 2020	14.41	15.04	14.41	15.03	15.03	---	---	---	16.30	---	19	81	366
15.1	14.26	15.1	2.93%	Σεπτέμβριος 2020	---	---	---	---	14.77	---	---	---	---	---	---	---	---
				Δεκέμβριος 2020	---	---	---	---	14.85	---	---	---	---	---	---	---	---
				Μάρτιος 2021	---	---	---	---	14.92	---	---	---	---	---	---	---	---
(Μέγεθος Συμβολαίου: 100 Χρεόγραφα, Φυσική Παράδοση)																	
LAMDA DEVELOPMENT(ΚΟ)				Ιούνιος 2020	6.18	6.28	6.18	6.19	6.19	---	---	---	7.22	---	49	168	1,370
6.27	6.14	6.18	3.00%	Σεπτέμβριος 2020	---	---	---	---	6.04	---	---	---	---	---	---	---	---
				Δεκέμβριος 2020	---	---	---	---	6.07	---	---	---	---	---	---	---	---
				Μάρτιος 2021	---	---	---	---	6.10	---	---	---	---	---	---	---	---
(Μέγεθος Συμβολαίου: 100 Χρεόγραφα, Φυσική Παράδοση)																	
MARFIN INVESTMENT GROUP (ΚΟ)				Ιούνιος 2020	0.057	0.060	0.057	0.060	0.060	---	---	---	0.133	---	37	2,037	40,623
0.059	0.0572	0.0576	1.23%	Σεπτέμβριος 2020	---	---	---	---	0.057	---	---	---	---	---	---	---	---
				Δεκέμβριος 2020	---	---	---	---	0.058	---	---	---	---	---	---	---	---
				Μάρτιος 2021	---	---	---	---	0.058	---	---	---	---	---	---	---	---
(Μέγεθος Συμβολαίου: 102 Χρεόγραφα, Φυσική Παράδοση)																	
TITAN CEMENT (ΚΑ)				Ιούνιος 2020	10.87	10.91	10.85	10.90	10.90	---	---	---	11.23	10.75	6	9	309
10.92	10.7	10.84	1.31%	Σεπτέμβριος 2020	---	---	---	---	10.77	---	---	---	---	---	---	---	---
				Δεκέμβριος 2020	---	---	---	---	10.83	---	---	---	---	---	---	---	---
				Μάρτιος 2021	---	---	---	---	10.88	---	---	---	---	---	---	---	---
(Μέγεθος Συμβολαίου: 100 Χρεόγραφα, Φυσική Παράδοση)																	
VIOTALCO SA/NV (ΚΑ)				Ιούνιος 2020	2.24	2.30	2.24	2.30	2.30	---	---	---	2.48	---	55	210	2,396
2.295	2.2	2.295	5.52%	Σεπτέμβριος 2020	---	---	---	---	2.19	---	---	---	---	---	---	---	---
				Δεκέμβριος 2020	---	---	---	---	2.20	---	---	---	---	---	---	---	---
				Μάρτιος 2021	---	---	---	---	2.21	---	---	---	---	---	---	---	---
(Μέγεθος Συμβολαίου: 100 Χρεόγραφα, Φυσική Παράδοση)																	
ΑΔΜΗΕ ΣΥΜΜΕΤΟΧΩΝ Α.Ε. (ΚΟ)				Ιούνιος 2020	2.17	2.20	2.17	2.20	2.20	---	---	---	2.75	---	67	322	2,873
2.205	2.15	2.2	3.29%	Σεπτέμβριος 2020	---	---	---	---	2.14	---	---	---	---	---	---	---	---
				Δεκέμβριος 2020	---	---	---	---	2.16	---	---	---	---	---	---	---	---
				Μάρτιος 2021	---	---	---	---	2.17	---	---	---	---	---	---	---	---
(Μέγεθος Συμβολαίου: 100 Χρεόγραφα, Φυσική Παράδοση)																	
ΓΕΚ ΤΕΡΝΑ (ΚΟ)				Ιούνιος 2020	6.16	6.23	6.15	6.15	6.15	---	---	---	7.26	---	28	75	2,479
6.24	6.13	6.14	0.16%	Σεπτέμβριος 2020	---	---	---	---	6.17	---	---	---	---	---	---	---	---
				Δεκέμβριος 2020	---	---	---	---	6.20	---	---	---	---	---	---	---	---
				Μάρτιος 2021	---	---	---	---	6.23	---	---	---	---	---	---	---	---

Σημειώσεις Παραγώγων

Τις τιμές εκκαθάρισης και τις τελικές ανοικτές θέσεις μπορείτε να τις ανακτήσετε στο ακόλουθο path <http://www.helex.gr/el/web/guest/statistics-end-of-day-derivatives>

Υποκείμενη Αγορά				Αγορά Παραγώγων														
Ανωτ Τιμή	Κατωτ Τιμή	Τιμή κλεισ.	Μεταβ.	Μήνας Παράδοσης	Άνοιγμα	Ανωτ Τιμή	Κατωτ Τιμή	Τελ Τιμή	Τιμή κλεισ.	Τελευταία ζήτηση	Τελευταία προσφορά	Τιμή Εκκαθάρισης*	Υψηλό ζωής	Χαμηλό ζωής	Πράξεις	Όγκος	Ανοικτές θέσεις	
(Μέγεθος Συμβολαίου: 100 Χρεόγραφα, Φυσική Παράδοση)																		
ΔΕΗ (ΚΟ)				Ιούνιος 2020	2.50	2.61	2.50	2.61	2.61	---	---	---	3.85	---	86	417	8,633	
2.606	2.502	2.6	7.00%	Σεπτέμβριος 2020	---	---	---	---	2.45	---	---	---	---	---	---	---	---	
				Δεκέμβριος 2020	---	---	---	---	2.46	---	---	---	---	---	---	---	---	
				Μάρτιος 2021	---	---	---	---	2.47	---	---	---	---	---	---	---	---	
(Μέγεθος Συμβολαίου: 100 Χρεόγραφα, Φυσική Παράδοση)																		
ΕΘΝΙΚΗ ΤΡΑΠΕΖΑ (ΚΟ)				Ιούνιος 2020	1.00	1.02	0.995	1.01	1.01	---	---	---	2.48	---	171	3,220	17,417	
1.0275	0.9924	1.01	3.48%	Σεπτέμβριος 2020	---	---	---	---	0.983	---	---	0.939	---	---	---	---	3	
				Δεκέμβριος 2020	---	---	---	---	0.988	---	---	---	---	---	---	---	---	---
				Μάρτιος 2021	---	---	---	---	0.993	---	---	---	---	---	---	---	---	---
(Μέγεθος Συμβολαίου: 100 Χρεόγραφα, Φυσική Παράδοση)																		
ΕΛΛΑΚΤΩΡ (ΚΟ)				Ιούνιος 2020	0.829	0.848	0.818	0.848	0.848	---	---	---	1.52	---	46	362	7,854	
0.8475	0.8115	0.844	3.56%	Σεπτέμβριος 2020	---	---	---	---	0.821	---	---	---	---	---	---	---	---	
				Δεκέμβριος 2020	---	---	---	---	0.825	---	---	---	---	---	---	---	---	---
				Μάρτιος 2021	---	---	---	---	0.829	---	---	---	---	---	---	---	---	---
(Μέγεθος Συμβολαίου: 100 Χρεόγραφα, Φυσική Παράδοση)																		
ΕΛΛΗΝ. ΧΡΗΜΑΤΙΣΤΗΡΙΑ-Χ.Α. (ΚΟ)				Ιούνιος 2020	3.36	3.36	3.32	3.33	3.33	---	---	---	3.93	---	8	34	1,436	
3.425	3.365	3.38	0.30%	Σεπτέμβριος 2020	---	---	---	---	3.39	---	---	---	---	---	---	---	---	
				Δεκέμβριος 2020	---	---	---	---	3.41	---	---	---	---	---	---	---	---	---
				Μάρτιος 2021	---	---	---	---	3.43	---	---	---	---	---	---	---	---	---
(Μέγεθος Συμβολαίου: 100 Χρεόγραφα, Φυσική Παράδοση)																		
ΕΛΛΗΝΙΚΑ ΠΕΤΡΕΛΑΙΑ (ΚΟ)				Ιούνιος 2020	5.83	5.91	5.83	5.91	5.91	---	---	---	6.80	---	6	27	1,303	
5.92	5.79	5.91	3.68%	Σεπτέμβριος 2020	---	---	---	---	5.74	---	---	---	---	---	---	---	---	
				Δεκέμβριος 2020	---	---	---	---	5.77	---	---	---	---	---	---	---	---	---
				Μάρτιος 2021	---	---	---	---	5.80	---	---	---	---	---	---	---	---	---
(Μέγεθος Συμβολαίου: 100 Χρεόγραφα, Φυσική Παράδοση)																		
ΕΥΔΑΠ (ΚΟ)				Ιούνιος 2020	6.74	6.84	6.74	6.84	6.84	---	---	---	6.99	---	15	43	127	
6.85	6.58	6.85	3.01%	Σεπτέμβριος 2020	---	---	---	---	6.70	---	---	---	---	---	---	---	---	
				Δεκέμβριος 2020	---	---	---	---	6.73	---	---	---	---	---	---	---	---	---
				Μάρτιος 2021	---	---	---	---	6.76	---	---	---	---	---	---	---	---	---
(Μέγεθος Συμβολαίου: 100 Χρεόγραφα, Φυσική Παράδοση)																		
ΙΝΤΡΑΛΟΤ (ΚΟ)				Ιούνιος 2020	0.113	0.122	0.113	0.122	0.122	---	---	---	0.180	---	12	109	1,180	
0.1228	0.1164	0.121	0.83%	Σεπτέμβριος 2020	---	---	---	---	0.121	---	---	---	---	---	---	---	---	
				Δεκέμβριος 2020	---	---	---	---	0.121	---	---	---	---	---	---	---	---	---
				Μάρτιος 2021	---	---	---	---	0.122	---	---	---	---	---	---	---	---	---

Σημειώσεις Παραγώγων

Τις τιμές εκκαθάρισης και τις τελικές ανοικτές θέσεις μπορείτε να τις ανακτήσετε στο ακόλουθο path <http://www.helex.gr/el/web/guest/statistics-end-of-day-derivatives>

Υποκείμενη Αγορά				Αγορά Παραγώγων													
Ανωτ Τιμή	Κατωτ Τιμή	Τιμή κλεισ.	Μεταβ.	Μήνας Παράδοσης	Άνοιγμα	Ανωτ Τιμή	Κατωτ Τιμή	Τελ Τιμή	Τιμή κλεισ.	Τελευταία ζήτηση	Τελευταία προσφορά	Τιμή Εκκαθάρισης*	Υψηλό ζωής	Χαμηλό ζωής	Πράξεις	Όγκος	Ανοικτές θέσεις
(Μέγεθος Συμβολαίου: 100 Χρεόγραφα, Φυσική Παράδοση)																	
ΜΟΤΟΡ ΟΪΛ (ΚΟ)				Ιούνιος 2020	13.30	13.40	13.25	13.25	13.25	---	---		16.33	---	6	13	182
13.46	13.11	13.11	1.00%	Σεπτέμβριος 2020	12.70	12.70	12.70	12.70	12.70	---	---		12.70	---	1	1	---
				Δεκέμβριος 2020	---	---	---	---	13.14	---	---		---	---	---	---	---
				Μάρτιος 2021	---	---	---	---	13.20	---	---		12.60	---	---	---	2
(Μέγεθος Συμβολαίου: 100 Χρεόγραφα, Φυσική Παράδοση)																	
ΜΥΤΙΑΛΗΝΑΙΟΣ (ΚΟ)				Ιούνιος 2020	6.65	6.87	6.65	6.79	6.79	---	---		9.00	---	74	245	4,418
6.85	6.63	6.825	5.00%	Σεπτέμβριος 2020	---	---	---	---	6.55	---	---		---	---	---	---	---
				Δεκέμβριος 2020	---	---	---	---	6.58	---	---		---	---	---	---	---
				Μάρτιος 2021	---	---	---	---	6.61	---	---		---	---	---	---	---
(Μέγεθος Συμβολαίου: 100 Χρεόγραφα, Φυσική Παράδοση)																	
ΟΛΠ (ΚΟ)				Ιούνιος 2020	16.58	16.63	16.51	16.51	16.51	---	---		19.60	---	3	5	209
16.78	16.24	16.7	2.45%	Σεπτέμβριος 2020	---	---	---	---	16.41	---	---		---	---	---	---	---
				Δεκέμβριος 2020	---	---	---	---	16.50	---	---		---	---	---	---	---
				Μάρτιος 2021	---	---	---	---	16.58	---	---		---	---	---	---	---
(Μέγεθος Συμβολαίου: 100 Χρεόγραφα, Φυσική Παράδοση)																	
ΟΠΑΠ (ΚΟ)				Ιούνιος 2020	8.00	8.15	8.00	8.10	8.10	---	---		8.99	---	36	176	1,477
8.165	8	8.08	2.02%	Σεπτέμβριος 2020	---	---	---	---	7.98	---	---		6.15	---	---	---	2
				Δεκέμβριος 2020	---	---	---	---	8.02	---	---		---	---	---	---	---
				Μάρτιος 2021	---	---	---	---	8.06	---	---		---	---	---	---	---
(Μέγεθος Συμβολαίου: 100 Χρεόγραφα, Φυσική Παράδοση)																	
ΟΤΕ (ΚΟ)				Ιούνιος 2020	12.20	12.31	12.15	12.31	12.31	---	---		12.80	---	25	98	1,839
12.34	12.07	12.3	1.91%	Σεπτέμβριος 2020	---	---	---	---	12.15	---	---		11.01	---	---	---	1
				Δεκέμβριος 2020	---	---	---	---	12.22	---	---		---	---	---	---	---
				Μάρτιος 2021	---	---	---	---	12.28	---	---		---	---	---	---	---
(Μέγεθος Συμβολαίου: 100 Χρεόγραφα, Φυσική Παράδοση)																	
ΠΕΙΡΑΙΩΣ ΤΡΑΠΕΖΑ (ΚΟ)				Ιούνιος 2020	1.10	1.11	1.06	1.08	1.08	---	---		2.14	---	84	843	9,204
1.095	1.051	1.09	2.83%	Σεπτέμβριος 2020	---	---	---	---	1.07	---	---		---	---	---	---	---
				Δεκέμβριος 2020	---	---	---	---	1.07	---	---		---	---	---	---	---
				Μάρτιος 2021	---	---	---	---	1.08	---	---		---	---	---	---	---
(Μέγεθος Συμβολαίου: 102 Χρεόγραφα, Φυσική Παράδοση)																	
ΤΕΡΝΑ ΕΝΕΡΓΕΙΑΚΗ (ΚΟ)				Ιούνιος 2020	8.75	8.75	8.67	8.69	8.69	---	---		8.75	---	21	131	3,144
8.72	8.66	8.69	1.40%	Σεπτέμβριος 2020	---	---	---	---	8.63	---	---		---	---	---	---	---
				Δεκέμβριος 2020	---	---	---	---	8.67	---	---		---	---	---	---	---
				Μάρτιος 2021	---	---	---	---	8.72	---	---		---	---	---	---	---

Σημειώσεις Παραγώγων

Τις τιμές εκκαθάρισης και τις τελικές ανοικτές θέσεις μπορείτε να τις ανακτήσετε στο ακόλουθο path <http://www.helex.gr/el/web/guest/statistics-end-of-day-derivatives>

FTSE/X.A. Large Cap

(Μονάδα Διαπραγμάτευσης: 1 Μονάδα Δείκτη x 2€ - Τρόπος Εξάσκησης: Ευρωπαϊκός, Χρηματικός Διακανονισμός)

Τιμή Εξάσκησης	Δικαιώματα Αγοράς														Δικαιώματα Πώλησης																	
	Ιούνιος 2020							Ιούλιος 2020							Λοιποί Μήνες		Ιούνιος 2020							Ιούλιος 2020							Λοιποί Μήνες	
	Άνοιγμα	Ανιψ. Τιμή	Κατωτ. Τιμή	Τελ. Τιμή	Τιμή κλεισ.	Όγκος	Ανοικτές θέσεις	Άνοιγμα	Ανιψ. Τιμή	Κατωτ. Τιμή	Τελ. Τιμή	Τιμή κλεισ.	Όγκος	Ανοικτές θέσεις	Όγκος	Ανοικτές θέσεις	Άνοιγμα	Ανιψ. Τιμή	Κατωτ. Τιμή	Τελ. Τιμή	Τιμή κλεισ.	Όγκος	Ανοικτές θέσεις	Άνοιγμα	Ανιψ. Τιμή	Κατωτ. Τιμή	Τελ. Τιμή	Τιμή κλεισ.	Όγκος	Ανοικτές θέσεις	Όγκος	Ανοικτές θέσεις
1,050	0.00	0.00	0.00	-	368.00	-	-	-	-	-	-	-	-	-	-	0.00	0.00	0.00	-	0.05	-	-	-	-	-	-	-	-	-	-	-	1,050
1,075	0.00	0.00	0.00	-	343.00	-	-	-	-	-	-	-	-	-	-	0.00	0.00	0.00	-	0.12	-	-	-	-	-	-	-	-	-	-	-	1,075
1,100	0.00	0.00	0.00	-	319.00	-	-	-	-	-	-	-	-	-	-	0.00	0.00	0.00	-	0.25	-	-	-	-	-	-	-	-	-	-	-	1,100
1,125	0.00	0.00	0.00	-	294.00	-	-	-	-	-	-	-	-	-	-	0.00	0.00	0.00	-	0.49	-	-	-	-	-	-	-	-	-	-	-	1,125
1,150	0.00	0.00	0.00	-	269.00	-	-	-	-	-	-	-	-	-	-	0.00	0.00	0.00	-	0.92	-	-	-	-	-	-	-	-	-	-	-	1,150
1,175	0.00	0.00	0.00	-	245.00	-	-	-	-	-	-	-	-	-	-	0.00	0.00	0.00	-	1.60	-	-	-	-	-	-	-	-	-	-	-	1,175
1,200	0.00	0.00	0.00	-	221.00	-	-	-	-	-	-	-	-	-	-	0.00	0.00	0.00	-	2.70	-	-	-	-	-	-	-	-	-	-	-	1,200
1,225	0.00	0.00	0.00	-	198.00	-	-	-	-	-	-	-	-	-	-	0.00	0.00	0.00	-	4.40	-	-	-	-	-	-	-	-	-	-	-	1,225
1,250	0.00	0.00	0.00	-	176.00	-	-	-	-	-	-	-	-	-	-	0.00	0.00	0.00	-	6.90	-	-	-	-	-	-	-	-	-	-	-	1,250
1,275	0.00	0.00	0.00	-	154.00	-	-	0.00	0.00	0.00	-	149.00	-	-	-	0.00	0.00	0.00	-	10.25	-	-	0.00	0.00	0.00	-	26.50	-	-	-	1,275	
1,300	0.00	0.00	0.00	-	134.00	-	-	0.00	0.00	0.00	-	132.00	-	-	-	0.00	0.00	0.00	-	14.75	-	-	0.00	0.00	0.00	-	33.75	-	-	-	1,300	
1,325	0.00	0.00	0.00	-	115.00	-	-	0.00	0.00	0.00	-	116.00	-	-	-	0.00	0.00	0.00	-	20.75	-	-	0.00	0.00	0.00	-	42.25	-	-	-	1,325	
1,350	0.00	0.00	0.00	-	97.00	-	-	0.00	0.00	0.00	-	101.00	-	-	-	0.00	0.00	0.00	-	28.25	-	-	0.00	0.00	0.00	-	52.00	-	-	-	1,350	
1,375	0.00	0.00	0.00	-	81.00	-	20	0.00	0.00	0.00	-	87.00	-	-	-	0.00	0.00	0.00	-	37.25	-	180	0.00	0.00	0.00	-	63.50	-	-	-	1,375	
1,400	91.00	91.00	91.00	91.00	91.00	1	81	0.00	0.00	0.00	-	74.50	-	-	-	0.00	91.00	0.00	-	48.00	-	60	0.00	0.00	0.00	-	76.00	-	-	-	1,400	
1,425	78.00	78.00	78.00	78.00	78.00	1	41	0.00	0.00	0.00	-	63.50	-	-	-	35.75	78.00	35.75	35.75	35.75	20	100	0.00	0.00	0.00	-	90.00	-	-	-	1,425	
1,450	50.00	50.00	50.00	50.00	50.00	10	20	0.00	0.00	0.00	-	53.50	-	-	-	0.00	50.00	0.00	-	75.00	-	20	0.00	0.00	0.00	-	105.00	-	-	-	1,450	
1,475	0.00	0.00	0.00	-	34.75	-	21	0.00	0.00	0.00	-	45.00	-	-	-	0.00	0.00	0.00	-	90.50	-	80	0.00	0.00	0.00	-	121.00	-	-	-	1,475	
1,500	0.00	0.00	0.00	-	27.25	-	21	0.00	0.00	0.00	-	37.50	-	-	-	0.00	0.00	0.00	-	108.00	-	20	0.00	0.00	0.00	-	139.00	-	-	-	1,500	
1,525	0.00	0.00	0.00	-	21.00	-	40	0.00	0.00	0.00	-	31.00	-	-	-	0.00	0.00	0.00	-	127.00	-	20	0.00	0.00	0.00	-	157.00	-	-	-	1,525	
1,550	0.00	0.00	0.00	-	16.00	-	60	0.00	0.00	0.00	-	25.50	-	-	-	0.00	0.00	0.00	-	147.00	-	-	0.00	0.00	0.00	-	177.00	-	-	-	1,550	
1,575	0.00	0.00	0.00	-	12.00	-	-	0.00	0.00	0.00	-	20.75	-	-	-	0.00	0.00	0.00	-	168.00	-	-	0.00	0.00	0.00	-	197.00	-	-	-	1,575	
1,600	0.00	0.00	0.00	-	8.90	-	-	0.00	0.00	0.00	-	17.00	-	-	-	0.00	0.00	0.00	-	190.00	-	-	0.00	0.00	0.00	-	218.00	-	-	-	1,600	
1,625	0.00	0.00	0.00	-	6.50	-	-	0.00	0.00	0.00	-	13.75	-	-	-	0.00	0.00	0.00	-	212.00	-	-	0.00	0.00	0.00	-	239.00	-	-	-	1,625	
1,650	0.00	0.00	0.00	-	4.70	-	-	0.00	0.00	0.00	-	11.00	-	-	-	0.00	0.00	0.00	-	235.00	-	-	0.00	0.00	0.00	-	262.00	-	-	-	1,650	
1,675	0.00	0.00	0.00	-	3.40	-	-	0.00	0.00	0.00	-	8.70	-	-	-	0.00	0.00	0.00	-	259.00	-	-	0.00	0.00	0.00	-	284.00	-	-	-	1,675	
1,700	0.00	0.00	0.00	-	2.40	-	-	-	-	-	-	-	-	-	-	0.00	0.00	0.00	-	283.00	-	-	-	-	-	-	-	-	-	-	1,700	
1,725	0.00	0.00	0.00	-	1.70	-	-	-	-	-	-	-	-	-	-	0.00	0.00	0.00	-	307.00	-	-	-	-	-	-	-	-	-	-	1,725	
1,750	0.00	0.00	0.00	-	1.20	-	-	-	-	-	-	-	-	-	-	0.00	0.00	0.00	-	332.00	-	-	-	-	-	-	-	-	-	-	1,750	
1,775	0.00	0.00	0.00	-	0.79	-	-	-	-	-	-	-	-	-	-	0.00	0.00	0.00	-	356.00	-	-	-	-	-	-	-	-	-	-	1,775	
1,800	0.00	0.00	0.00	-	0.53	-	-	-	-	-	-	-	-	-	-	0.00	0.00	0.00	-	381.00	-	-	-	-	-	-	-	-	-	-	1,800	
1,825	0.00	0.00	0.00	-	0.36	-	-	-	-	-	-	-	-	-	-	0.00	0.00	0.00	-	406.00	-	-	-	-	-	-	-	-	-	-	1,825	
1,850	0.00	0.00	0.00	-	0.24	-	-	-	-	-	-	-	-	-	-	0.00	0.00	0.00	-	430.00	-	-	-	-	-	-	-	-	-	-	1,850	
1,875	0.00	0.00	0.00	-	0.15	-	-	-	-	-	-	-	-	-	-	0.00	0.00	0.00	-	455.00	-	-	-	-	-	-	-	-	-	-	1,875	
1,900	0.00	0.00	0.00	-	0.10	-	-	-	-	-	-	-	-	-	-	0.00	0.00	0.00	-	480.00	-	-	-	-	-	-	-	-	-	-	1,900	
1,925	0.00	0.00	0.00	-	0.06	-	-	-	-	-	-	-	-	-	-	0.00	0.00	0.00	-	505.00	-	-	-	-	-	-	-	-	-	-	1,925	

FTSE/X.A. Large Cap

(Μονάδα Διαπραγμάτευσης: 1 Μονάδα Δείκτη x 2€ - Τρόπος Εξάσκησης: Ευρωπαϊκός, Χρηματικός Διακανονισμός)

Τιμή Εξάσκησης	Δικαιώματα Αγοράς													Δικαιώματα Πώλησης															
	Ιούνιος 2020						Ιούλιος 2020						Λοιποί Μήνες		Ιούνιος 2020						Ιούλιος 2020						Λοιποί Μήνες		Τιμή Εξάσκησης
	Άνοιγμα	Ανιψ. Τιμή	Κατωτ. Τιμή	Τελ. Τιμή	Τιμή κλεισ.	Όγκος	Άνοιγμα	Ανιψ. Τιμή	Κατωτ. Τιμή	Τελ. Τιμή	Τιμή κλεισ.	Όγκος	Άνοιγ. θέσεις	Όγκος	Άνοιγ. θέσεις	Άνοιγμα	Ανιψ. Τιμή	Κατωτ. Τιμή	Τελ. Τιμή	Τιμή κλεισ.	Όγκος	Άνοιγ. θέσεις	Όγκος	Άνοιγ. θέσεις	Όγκος	Άνοιγ. θέσεις			
1,950	0.00	0.00	0.00	-	0.04	-	-	-	-	-	-	-	-	-	-	0.00	0.00	0.00	-	530.00	-	-	-	-	-	-	-	-	
1,975	0.00	0.00	0.00	-	0.03	-	-	-	-	-	-	-	-	-	-	0.00	0.00	0.00	-	555.00	-	-	-	-	-	-	-	-	1,975
2,000	0.00	0.00	0.00	-	0.02	-	-	-	-	-	-	-	-	-	-	0.00	0.00	0.00	-	580.00	-	-	-	-	-	-	-	-	2,000
2,050	0.00	0.00	0.00	-	0.01	-	-	-	-	-	-	-	-	-	-	0.00	0.00	0.00	-	630.00	-	-	-	-	-	-	-	-	2,050
2,100	0.00	0.00	0.00	-	0.01	-	-	-	-	-	-	-	-	-	-	0.00	0.00	0.00	-	680.00	-	-	-	-	-	-	-	-	2,100
2,150	0.00	0.00	0.00	-	0.02	-	-	-	-	-	-	-	-	-	-	0.00	0.00	0.00	-	730.00	-	-	-	-	-	-	-	-	2,150
2,200	0.00	0.00	0.00	-	0.01	-	-	-	-	-	-	-	-	-	-	0.00	0.00	0.00	-	779.00	-	-	-	-	-	-	-	-	2,200
2,250	0.00	0.00	0.00	-	0.01	-	-	-	-	-	-	-	-	-	-	0.00	0.00	0.00	-	829.00	-	-	-	-	-	-	-	-	2,250
2,300	0.00	0.00	0.00	-	0.01	-	-	-	-	-	-	-	-	-	-	0.00	0.00	0.00	-	879.00	-	-	-	-	-	-	-	-	2,300
2,350	0.00	0.00	0.00	-	0.01	-	-	-	-	-	-	-	-	-	-	0.00	0.00	0.00	-	929.00	-	-	-	-	-	-	-	-	2,350
2,400	0.00	0.00	0.00	-	0.02	-	-	-	-	-	-	-	-	-	-	0.00	0.00	0.00	-	979.00	-	-	-	-	-	-	-	-	2,400
2,450	0.00	0.00	0.00	-	0.01	-	-	-	-	-	-	-	-	-	-	0.00	0.00	0.00	-	1,029.00	-	-	-	-	-	-	-	-	2,450
2,500	0.00	0.00	0.00	-	0.01	-	-	-	-	-	-	-	-	-	-	0.00	0.00	0.00	-	1,079.00	-	-	-	-	-	-	-	-	2,500
2,550	0.00	0.00	0.00	-	0.01	-	-	-	-	-	-	-	-	-	-	0.00	0.00	0.00	-	1,129.00	-	-	-	-	-	-	-	-	2,550
2,600	0.00	0.00	0.00	-	0.01	-	-	-	-	-	-	-	-	-	-	0.00	0.00	0.00	-	1,179.00	-	-	-	-	-	-	-	-	2,600
Σύνολο:						12	304					0	0	0	0					20	480			0	0	0	0		
Αριθμός Πράξεων:							3					0	0	0	0					1			0	0	0	0			

ALPHA BANK (KO)

(Μέγεθος Συμβολαίου: 100 Χρέογραφα, Τρόπος Εξάσκησης: Αμερικάνικος, Φυσική Παράδοση)

Τιμή Εξάσκησης	Δικαιώματα Αγοράς												Δικαιώματα Πώλησης																		
	Ιούνιος 2020				Ιούλιος 2020				Λοιποί Μήνες				Ιούνιος 2020				Ιούλιος 2020				Λοιποί Μήνες										
	Άνοιγμα	Ανιτ Τιμή	Κατωτ Τιμή	Τελ Τιμή	Τιμή κλεισ.	Όγκος	Άνοιγες θέσεις	Άνοιγμα	Ανιτ Τιμή	Κατωτ Τιμή	Τελ Τιμή	Τιμή κλεισ.	Όγκος	Άνοιγες θέσεις	Όγκος	Άνοιγες θέσεις	Άνοιγμα	Ανιτ Τιμή	Κατωτ Τιμή	Τελ Τιμή	Τιμή κλεισ.	Όγκος	Άνοιγες θέσεις	Όγκος	Άνοιγες θέσεις	Τιμή Εξάσκησης					
0.250	0.000	0.000	0.000	0.286	-	-	0.000	0.000	0.000	0.287	-	-	0.000	0.000	0.000	0.001	-	-	0.000	0.000	0.000	0.001	-	-	0.000	0.000	0.000	0.001	-	-	0.003
0.300	0.000	0.000	0.000	0.237	-	-	0.000	0.000	0.000	0.239	-	-	0.000	0.000	0.000	0.001	-	-	0.000	0.000	0.000	0.002	-	-	0.000	0.000	0.000	0.002	-	-	0.003
0.350	0.000	0.000	0.000	0.188	-	-	0.000	0.000	0.000	0.194	-	-	0.000	0.000	0.000	0.001	-	-	0.000	0.000	0.000	0.007	-	-	0.000	0.000	0.000	0.007	-	-	0.004
0.400	0.000	0.000	0.000	0.142	-	-	0.000	0.000	0.000	0.153	-	-	0.000	0.000	0.000	0.005	-	-	0.000	0.000	0.000	0.016	-	-	0.000	0.000	0.000	0.016	-	-	0.004
0.450	0.000	0.000	0.000	0.102	-	-	0.000	0.000	0.000	0.118	-	-	0.000	0.000	0.000	0.015	-	-	0.000	0.000	0.000	0.030	-	-	0.000	0.000	0.000	0.030	-	-	0.005
0.500	0.000	0.000	0.000	0.069	-	-	0.000	0.000	0.000	0.089	-	200	0.000	0.000	0.000	0.032	-	-	0.000	0.000	0.000	0.051	-	-	0.000	0.000	0.000	0.051	-	-	0.005
0.550	0.000	0.000	0.000	0.045	-	-	0.000	0.000	0.000	0.066	-	-	0.000	0.000	0.000	0.058	-	-	0.000	0.000	0.000	0.078	-	-	0.000	0.000	0.000	0.078	-	-	0.006
0.600	0.000	0.000	0.000	0.027	-	40	0.000	0.000	0.000	0.048	-	-	0.000	0.000	0.000	0.090	-	-	0.000	0.000	0.000	0.110	-	-	0.000	0.000	0.000	0.110	-	-	0.006
0.650	0.000	0.000	0.000	0.016	-	-	0.000	0.000	0.000	0.034	-	-	0.000	0.000	0.000	0.129	-	-	0.000	0.000	0.000	0.146	-	-	0.000	0.000	0.000	0.146	-	-	0.007
0.700	0.000	0.000	0.000	0.009	-	-	0.000	0.000	0.000	0.025	-	-	0.000	0.000	0.000	0.172	-	-	0.000	0.000	0.000	0.187	-	-	0.000	0.000	0.000	0.187	-	-	0.007
0.750	0.000	0.000	0.000	0.005	-	-	0.000	0.000	0.000	0.018	-	-	0.000	0.000	0.000	0.218	-	-	0.000	0.000	0.000	0.230	-	-	0.000	0.000	0.000	0.230	-	-	0.008
0.800	0.000	0.000	0.000	0.003	-	-	0.000	0.000	0.000	0.012	-	-	0.000	0.000	0.000	0.266	-	-	0.000	0.000	0.000	0.274	-	-	0.000	0.000	0.000	0.274	-	-	0.008
0.850	0.000	0.000	0.000	0.001	-	-	0.000	0.000	0.000	0.008	-	-	0.000	0.000	0.000	0.315	-	-	0.000	0.000	0.000	0.321	-	-	0.000	0.000	0.000	0.321	-	-	0.009
0.900	0.000	0.000	0.000	0.001	-	-	0.000	0.000	0.000	0.006	-	-	0.000	0.000	0.000	0.364	-	-	0.000	0.000	0.000	0.368	-	-	0.000	0.000	0.000	0.368	-	-	0.009
0.950	0.000	0.000	0.000	0.001	-	-	0.000	0.000	0.000	0.004	-	-	0.000	0.000	0.000	0.414	-	-	0.000	0.000	0.000	0.416	-	-	0.000	0.000	0.000	0.416	-	-	0.010
1.000	0.000	0.000	0.000	0.001	-	-					-	-				0.464	-	-					-	-					-	-	0.010
1.100	0.000	0.000	0.000	0.001	-	-					-	-				0.564	-	-					-	-					-	-	0.011
1.200	0.000	0.000	0.000	0.004	-	-					-	-				0.664	-	-					-	-					-	-	0.012
1.300	0.000	0.000	0.000	0.002	-	-					-	-				0.764	-	-					-	-					-	-	0.013
1.400	0.000	0.000	0.000	0.001	-	-					-	-				0.864	-	-					-	-					-	-	0.014
1.500	0.000	0.000	0.000	0.001	-	-					-	-				0.964	-	-					-	-					-	-	0.015
1.600	0.000	0.000	0.000	0.001	-	-					-	-				1.06	-	-					-	-					-	-	0.016
1.700	0.000	0.000	0.000	0.001	-	-					-	-				1.16	-	-					-	-					-	-	0.017
1.800	0.000	0.000	0.000	0.001	-	-					-	-				1.26	-	-					-	-					-	-	0.018
1.900	0.000	0.000	0.000	0.001	-	-					-	-				1.36	-	-					-	-					-	-	0.019
2.000	0.000	0.000	0.000	0.001	-	-					-	-				1.46	-	-					-	-					-	-	0.020
2.200	0.000	0.000	0.000	0.001	-	-					-	-				1.66	-	-					-	-					-	-	0.022
2.400	0.000	0.000	0.000	0.001	-	-					-	-				1.86	-	-					-	-					-	-	0.024
2.600	0.000	0.000	0.000	0.001	-	-					-	-				2.06	-	-					-	-					-	-	0.026
2.800	0.000	0.000	0.000	0.001	-	-					-	-				2.26	-	-					-	-					-	-	0.028
Σύνολα:						0							40																		
Αριθμός Πράξεων:						0							0																		

ΔΕΗ (ΚΟ)

(Μέγεθος Συμβολαίου: 100 Χρέογραφα, Τρόπος Εξάσκησης: Αμερικάνικος, Φυσική Παράδοση)

Τιμή Εξάσκησης	Δικαιώματα Αγοράς												Δικαιώματα Πώλησης																								
	Ιούνιος 2020						Ιούλιος 2020						Λοιποί Μήνες		Ιούνιος 2020						Ιούλιος 2020						Λοιποί Μήνες		Τιμή Εξάσκησης								
	Άνοιγμα	Ανιτ Τιμή	Καπιτ Τιμή	Τελ Τιμή	Τιμή κλεισ.	Όγκος	Άνοιγμα	Ανιτ Τιμή	Καπιτ Τιμή	Τελ Τιμή	Τιμή κλεισ.	Όγκος	Άνοιγμα	Ανιτ Τιμή	Καπιτ Τιμή	Τελ Τιμή	Τιμή κλεισ.	Όγκος	Άνοιγμα	Ανιτ Τιμή	Καπιτ Τιμή	Τελ Τιμή	Τιμή κλεισ.	Όγκος	Άνοιγμα	Ανιτ Τιμή	Καπιτ Τιμή	Τελ Τιμή		Τιμή κλεισ.	Όγκος	Άνοιγμα	Ανιτ Τιμή	Καπιτ Τιμή	Τελ Τιμή	Τιμή κλεισ.	Όγκος
1.000	0.000	0.000	0.000		1.43	-	-					-	-					0.000	0.000	0.000		0.001	-	-													
1.100	0.000	0.000	0.000		1.33	-	-					-	-					0.000	0.000	0.000		0.001	-	-													0.011
1.200	0.000	0.000	0.000		1.23	-	-					-	-					0.000	0.000	0.000		0.001	-	-													0.012
1.300	0.000	0.000	0.000		1.13	-	-					-	-					0.000	0.000	0.000		0.001	-	-													0.013
1.400	0.000	0.000	0.000		1.03	-	-					-	-					0.000	0.000	0.000		0.001	-	-													0.014
1.500	0.000	0.000	0.000		0.934	-	-					-	-					0.000	0.000	0.000		0.002	-	-													0.015
1.600	0.000	0.000	0.000		0.837	-	-					-	-					0.000	0.000	0.000		0.004	-	-													0.016
1.700	0.000	0.000	0.000		0.741	-	-	0.000	0.000	0.000		0.765	-	-				0.000	0.000	0.000		0.008	-	-	0.000	0.000	0.000		0.030	-	-						0.017
1.800	0.000	0.000	0.000		0.649	-	-	0.000	0.000	0.000		0.682	-	-				0.000	0.000	0.000		0.016	-	-	0.000	0.000	0.000		0.045	-	-						0.018
1.900	0.000	0.000	0.000		0.561	-	-	0.000	0.000	0.000		0.601	-	-				0.000	0.000	0.000		0.028	-	-	0.000	0.000	0.000		0.065	-	-						0.019
2.000	0.000	0.000	0.000		0.479	-	-	0.000	0.000	0.000		0.530	-	-				0.000	0.000	0.000		0.046	-	-	0.000	0.000	0.000		0.093	-	-						0.020
2.200	0.000	0.000	0.000		0.337	-	-	0.000	0.000	0.000		0.401	-	-				0.000	0.000	0.000		0.102	-	-	0.000	0.000	0.000		0.163	-	-						0.022
2.400	0.000	0.000	0.000		0.224	-	-	0.000	0.000	0.000		0.296	-	-				0.000	0.000	0.000		0.189	-	-	0.000	0.000	0.000		0.258	-	-						0.024
2.600	0.000	0.000	0.000		0.141	-	-	0.000	0.000	0.000		0.214	-	-				0.000	0.000	0.000		0.307	-	-	0.000	0.000	0.000		0.376	-	-						0.026
2.800	0.000	0.000	0.000		0.087	-	-	0.000	0.000	0.000		0.153	-	-				0.000	0.000	0.000		0.452	-	-	0.000	0.000	0.000		0.515	-	-						0.028
3.000	0.000	0.000	0.000		0.051	-	-	0.000	0.000	0.000		0.108	-	-				0.000	0.000	0.000		0.616	-	-	0.000	0.000	0.000		0.669	-	-						0.030
3.200	0.000	0.000	0.000		0.029	-	-	0.000	0.000	0.000		0.075	-	-				0.000	0.000	0.000		0.794	-	-	0.000	0.000	0.000		0.836	-	-						0.032
3.400	0.000	0.000	0.000		0.016	-	-	0.000	0.000	0.000		0.050	-	-				0.000	0.000	0.000		0.982	-	-	0.000	0.000	0.000		1.01	-	-						0.034
3.600	0.000	0.000	0.000		0.008	-	-	0.000	0.000	0.000		0.034	-	-				0.000	0.000	0.000		1.17	-	-	0.000	0.000	0.000		1.20	-	-						0.036
3.800	0.000	0.000	0.000		0.004	-	-	0.000	0.000	0.000		0.023	-	-				0.000	0.000	0.000		1.37	-	-	0.000	0.000	0.000		1.39	-	-						0.038
4.000	0.000	0.000	0.000		0.002	-	-					-	-					0.000	0.000	0.000		1.57	-	-												0.040	
4.400	0.000	0.000	0.000		0.001	-	-					-	-					0.000	0.000	0.000		1.97	-	-													0.044
4.800	0.000	0.000	0.000		0.001	-	-					-	-					0.000	0.000	0.000		2.37	-	-													0.048
5.200	0.000	0.000	0.000		0.001	-	-					-	-					0.000	0.000	0.000		2.77	-	-													0.052
5.600	0.000	0.000	0.000		0.001	-	-					-	-					0.000	0.000	0.000		3.17	-	-													0.056
6.000	0.000	0.000	0.000		0.001	-	-					-	-					0.000	0.000	0.000		3.57	-	-													0.060
6.400	0.000	0.000	0.000		0.001	-	-					-	-					0.000	0.000	0.000		3.97	-	-													0.064
Σύνολο:						0	0					0	0	0	0							0	0														0
Αριθμός Πράξεων:						0						0		0								0.00															0

ΕΘΝΙΚΗ ΤΡΑΠΕΖΑ (ΚΟ)

(Μέγεθος Συμβολαίου: 100 Χρεόγραφα, Τρόπος Εξάσκησης: Αμερικάνικος, Φυσική Παράδοση)

Τιμή Εξάσκησης	Δικαιώματα Αγοράς														Δικαιώματα Πώλησης																		
	Ιούνιος 2020							Ιούλιος 2020							Λοιποί Μήνες		Ιούνιος 2020							Ιούλιος 2020							Λοιποί Μήνες		Τιμή Εξάσκησης
	Ανοιγμα	Ανιγ. Τιμή	Καπιτ. Τιμή	Τελ. Τιμή	Τιμή κλεισ.	Όγκος	Ανοικτές θέσεις	Ανοιγμα	Ανιγ. Τιμή	Καπιτ. Τιμή	Τελ. Τιμή	Τιμή κλεισ.	Όγκος	Ανοικτές θέσεις	Όγκος	Ανοικτές θέσεις	Ανοιγμα	Ανιγ. Τιμή	Καπιτ. Τιμή	Τελ. Τιμή	Τιμή κλεισ.	Όγκος	Ανοικτές θέσεις	Ανοιγμα	Ανιγ. Τιμή	Καπιτ. Τιμή	Τελ. Τιμή	Τιμή κλεισ.	Όγκος	Ανοικτές θέσεις	Όγκος	Ανοικτές θέσεις	
0.600	0.000	0.000	0.000	0.380	-	-											0.000	0.000	0.000	0.003	-	-											
0.650	0.000	0.000	0.000	0.333	-	-											0.000	0.000	0.000	0.006	-	-											0.007
0.700	0.000	0.000	0.000	0.288	-	-	0.000	0.000	0.000		0.294	-	-				0.000	0.000	0.000	0.011	-	-	0.000	0.000	0.000	0.016	-	-				0.007	
0.750	0.000	0.000	0.000	0.246	-	-	0.000	0.000	0.000		0.254	-	-				0.000	0.000	0.000	0.019	-	-	0.000	0.000	0.000	0.026	-	-				0.008	
0.800	0.000	0.000	0.000	0.208	-	-	0.000	0.000	0.000		0.218	-	-				0.000	0.000	0.000	0.030	-	-	0.000	0.000	0.000	0.039	-	-				0.008	
0.850	0.000	0.000	0.000	0.173	-	-	0.000	0.000	0.000		0.185	-	-				0.000	0.000	0.000	0.046	-	-	0.000	0.000	0.000	0.056	-	-				0.009	
0.900	0.000	0.000	0.000	0.142	-	-	0.000	0.000	0.000		0.155	-	-				0.000	0.000	0.000	0.065	-	-	0.000	0.000	0.000	0.076	-	-				0.009	
0.950	0.000	0.000	0.000	0.116	-	-	0.000	0.000	0.000		0.130	-	-				0.000	0.000	0.000	0.089	-	-	0.000	0.000	0.000	0.101	-	-				0.010	
1.000	0.000	0.000	0.000	0.094	-	25	0.000	0.000	0.000		0.108	-	-				0.127	0.127	0.127	0.127	0.127	1	-	0.000	0.000	0.000	0.129	-	-				0.010
1.100	0.000	0.000	0.000	0.059	-	-	0.000	0.000	0.000		0.073	-	-				0.000	0.000	0.000	0.182	-	-	0.000	0.000	0.000	0.193	-	-				0.011	
1.200	0.000	0.000	0.000	0.036	-	55	0.000	0.000	0.000		0.048	-	-				0.000	0.000	0.000	0.258	-	-	0.000	0.000	0.000	0.269	-	-				0.012	
1.300	0.000	0.000	0.000	0.021	-	-	0.000	0.000	0.000		0.031	-	-				0.000	0.000	0.000	0.344	-	-	0.000	0.000	0.000	0.352	-	-				0.013	
1.400	0.000	0.000	0.000	0.012	-	-	0.000	0.000	0.000		0.020	-	-				0.000	0.000	0.000	0.435	-	-	0.000	0.000	0.000	0.440	-	-				0.014	
1.500	0.000	0.000	0.000	0.007	-	-	0.000	0.000	0.000		0.012	-	-				0.000	0.000	0.000	0.529	-	-	0.000	0.000	0.000	0.533	-	-				0.015	
1.600	0.000	0.000	0.000	0.004	-	-	0.000	0.000	0.000		0.008	-	-				0.000	0.000	0.000	0.626	-	-	0.000	0.000	0.000	0.629	-	-				0.016	
1.700	0.000	0.000	0.000	0.002	-	-	0.000	0.000	0.000		0.005	-	-				0.000	0.000	0.000	0.725	-	-	0.000	0.000	0.000	0.726	-	-				0.017	
1.800	0.000	0.000	0.000	0.001	-	-	0.000	0.000	0.000		0.003	-	-				0.000	0.000	0.000	0.824	-	-	0.000	0.000	0.000	0.825	-	-				0.018	
1.900	0.000	0.000	0.000	0.001	-	-						-	-				0.000	0.000	0.000	0.924	-	-					-	-				0.019	
2.000	0.000	0.000	0.000	0.001	-	-						-	-				0.000	0.000	0.000	1.02	-	-					-	-				0.020	
2.200	0.000	0.000	0.000	0.001	-	-						-	-				0.000	0.000	0.000	1.22	-	-					-	-				0.022	
2.400	0.000	0.000	0.000	0.001	-	-						-	-				0.000	0.000	0.000	1.42	-	-					-	-				0.024	
2.600	0.000	0.000	0.000	0.001	-	-						-	-				0.000	0.000	0.000	1.62	-	125					-	-				0.026	
2.800	0.000	0.000	0.000	0.001	-	-						-	-				0.000	0.000	0.000	1.82	-	-					-	-				0.028	
3.000	0.000	0.000	0.000	0.001	-	-						-	-				0.000	0.000	0.000	2.02	-	154					-	-				0.030	
3.200	0.000	0.000	0.000	0.001	-	-						-	-				0.000	0.000	0.000	2.22	-	-					-	-				0.032	
3.400	0.000	0.000	0.000	0.002	-	-						-	-				0.000	0.000	0.000	2.42	-	-					-	-				0.034	
3.600	0.000	0.000	0.000	0.001	-	-						-	-				0.000	0.000	0.000	2.62	-	-					-	-				0.036	
3.800	0.000	0.000	0.000	0.001	-	-						-	-				0.000	0.000	0.000	2.82	-	-					-	-				0.038	
4.000	0.000	0.000	0.000	0.001	-	-						-	-				0.000	0.000	0.000	3.02	-	-					-	-				0.040	
4.400	0.000	0.000	0.000	0.001	-	-						-	-				0.000	0.000	0.000	3.42	-	-					-	-				0.044	
Σύνολα:						0	80							0	0	0	0					0	279					0	0	0	0		
Αριθμός Πράξεων:						0								0	0							1.00						0		0			

ΟΠΑΠ (ΚΟ)

(Μέγεθος Συμβολαίου: 100 Χρεόγραφα, Τρόπος Εξάσκησης: Αμερικάνικος, Φυσική Παράδοση)

Τιμή Εξάσκησης	Δικαιώματα Αγοράς														Δικαιώματα Πώλησης																					
	Ιούνιος 2020							Ιούλιος 2020							Λοιποί Μήνες		Ιούνιος 2020							Ιούλιος 2020							Λοιποί Μήνες		Τιμή Εξάσκησης			
	Άνοιγμα	Ανιγτ Τιμή	Κατωτ Τιμή	Τελ Τιμή	Τιμή κλεισ.	Όγκος	Ανοικτές θέσεις	Άνοιγμα	Ανιγτ Τιμή	Κατωτ Τιμή	Τελ Τιμή	Τιμή κλεισ.	Όγκος	Ανοικτές θέσεις	Όγκος	Ανοικτές θέσεις	Άνοιγμα	Ανιγτ Τιμή	Κατωτ Τιμή	Τελ Τιμή	Τιμή κλεισ.	Όγκος	Ανοικτές θέσεις	Άνοιγμα	Ανιγτ Τιμή	Κατωτ Τιμή	Τελ Τιμή	Τιμή κλεισ.	Όγκος	Ανοικτές θέσεις	Όγκος	Ανοικτές θέσεις				
4.000	0.000	0.000	0.000		3.93	-	-						-	-			0.000	0.000	0.000		0.001	-	-					-	-						0.040	
4.400	0.000	0.000	0.000		3.53	-	-						-	-			0.000	0.000	0.000		0.001	-	-					-	-					0.044		
4.800	0.000	0.000	0.000		3.13	-	-	0.000	0.000	0.000		3.14	-	-			0.000	0.000	0.000		0.001	-	-	0.000	0.000	0.000		0.003	-	-					0.048	
5.200	0.000	0.000	0.000		2.73	-	-	0.000	0.000	0.000		2.75	-	-			0.000	0.000	0.000		0.001	-	-	0.000	0.000	0.000		0.010	-	-					0.052	
5.600	0.000	0.000	0.000		2.33	-	-	0.000	0.000	0.000		2.37	-	-			0.000	0.000	0.000		0.004	-	-	0.000	0.000	0.000		0.027	-	-					0.056	
6.000	0.000	0.000	0.000		1.95	-	-	0.000	0.000	0.000		2.00	-	-			0.000	0.000	0.000		0.014	-	11	0.000	0.000	0.000		0.060	-	-					0.060	
6.400	0.000	0.000	0.000		1.57	-	-	0.000	0.000	0.000		1.66	-	-			0.000	0.000	0.000		0.039	-	-	0.000	0.000	0.000		0.117	-	-					0.064	
6.800	0.000	0.000	0.000		1.23	-	-	0.000	0.000	0.000		1.35	-	-			0.000	0.000	0.000		0.093	-	11	0.000	0.000	0.000		0.205	-	-					0.068	
7.200	0.000	0.000	0.000		0.918	-	20	0.000	0.000	0.000		1.07	-	-			0.000	0.000	0.000		0.185	-	5	0.000	0.000	0.000		0.329	-	-					0.072	
7.600	0.000	0.000	0.000		0.658	-	-	0.000	0.000	0.000		0.837	-	-			0.000	0.000	0.000		0.324	-	-	0.000	0.000	0.000		0.491	-	-					0.076	
8.000	0.420	0.420	0.420	0.420	0.420	10	10	0.000	0.000	0.000		0.638	-	-			0.371	0.371	0.371	0.371	0.371	10	-	0.000	0.000	0.000		0.692	-	-					0.080	
8.400	0.000	0.000	0.000		0.302	-	20	0.000	0.000	0.000		0.475	-	-			0.000	0.000	0.000		0.767	-	-	0.000	0.000	0.000		0.929	-	-					0.084	
8.800	0.000	0.000	0.000		0.192	-	35	0.000	0.000	0.000		0.353	-	-			0.000	0.000	0.000		1.06	-	-	0.000	0.000	0.000		1.21	-	-					0.088	
9.200	0.000	0.000	0.000		0.117	-	5	0.000	0.000	0.000		0.257	-	-			0.000	0.000	0.000		1.38	-	-	0.000	0.000	0.000		1.51	-	-					0.092	
9.600	0.000	0.000	0.000		0.069	-	-	0.000	0.000	0.000		0.183	-	-			0.000	0.000	0.000		1.74	-	-	0.000	0.000	0.000		1.84	-	-					0.096	
10.000	0.000	0.000	0.000		0.039	-	-	0.000	0.000	0.000		0.127	-	-			0.000	0.000	0.000		2.11	-	-	0.000	0.000	0.000		2.18	-	-					0.100	
11.000	0.000	0.000	0.000		0.008	-	-						-	-			0.000	0.000	0.000		3.08	-	-					-	-					0.110		
12.000	0.000	0.000	0.000		0.001	-	-						-	-			0.000	0.000	0.000		4.08	-	-					-	-					0.120		
13.000	0.000	0.000	0.000		0.001	-	-						-	-			0.000	0.000	0.000		5.08	-	-					-	-					0.130		
14.000	0.000	0.000	0.000		0.001	-	-						-	-			0.000	0.000	0.000		6.08	-	-					-	-					0.140		
15.000	0.000	0.000	0.000		0.001	-	-						-	-			0.000	0.000	0.000		7.08	-	-					-	-					0.150		
16.000	0.000	0.000	0.000		0.001	-	-						-	-			0.000	0.000	0.000		8.08	-	-					-	-					0.160		
17.000	0.000	0.000	0.000		0.001	-	-						-	-			0.000	0.000	0.000		9.08	-	-					-	-					0.170		
Σύνολα:						10	90							0	0	0	0					10	27					0	0	0	0					
Αριθμός Πράξεων:																																				

ΟΤΕ (ΚΟ)

(Μέγεθος Συμβολαίου: 100 Χρεόγραφα, Τρόπος Εξάσκησης: Αμερικάνικος, Φυσική Παράδοση)

Τιμή Εξάσκησης	Δικαιώματα Αγοράς														Δικαιώματα Πώλησης																	
	Ιούνιος 2020						Ιούλιος 2020						Λοιποί Μήνες		Ιούνιος 2020						Ιούλιος 2020						Λοιποί Μήνες		Τιμή Εξάσκησης			
	Άνοιγμα	Ανιτ Τιμή	Κατωτ Τιμή	Τελ Τιμή	Τιμή κλεισ.	Όγκος	Άνοιγμα	Ανιτ Τιμή	Κατωτ Τιμή	Τελ Τιμή	Τιμή κλεισ.	Όγκος	Άνοιγτες θέσεις	Όγκος	Άνοιγτες θέσεις	Άνοιγμα	Ανιτ Τιμή	Κατωτ Τιμή	Τελ Τιμή	Τιμή κλεισ.	Όγκος	Άνοιγτες θέσεις	Άνοιγμα	Ανιτ Τιμή	Κατωτ Τιμή	Τελ Τιμή	Τιμή κλεισ.	Όγκος		Άνοιγτες θέσεις	Όγκος	Άνοιγτες θέσεις
7.200	0.000	0.000	0.000	4.88	-	-										0.000	0.000	0.000	0.001	-	-											
7.600	0.000	0.000	0.000	4.48	-	-										0.000	0.000	0.000	0.001	-	-											0.076
8.000	0.000	0.000	0.000	4.09	-	-										0.000	0.000	0.000	0.001	-	-											0.080
8.400	0.000	0.000	0.000	3.69	-	-	0.000	0.000	0.000	3.71	-	-				0.000	0.000	0.000	0.001	-	-	0.000	0.000	0.000	0.000	0.000	0.011	-	-			0.084
8.800	0.000	0.000	0.000	3.29	-	-	0.000	0.000	0.000	3.32	-	-				0.000	0.000	0.000	0.003	-	-	0.000	0.000	0.000	0.000	0.000	0.023	-	-			0.088
9.200	0.000	0.000	0.000	2.90	-	-	0.000	0.000	0.000	2.95	-	-				0.000	0.000	0.000	0.009	-	-	0.000	0.000	0.000	0.000	0.000	0.045	-	-			0.092
9.600	0.000	0.000	0.000	2.51	-	-	0.000	0.000	0.000	2.58	-	-				0.000	0.000	0.000	0.022	-	-	0.000	0.000	0.000	0.000	0.079	-	-				0.096
10.000	0.000	0.000	0.000	2.14	-	-	0.000	0.000	0.000	2.23	-	-				0.000	0.000	0.000	0.046	-	5	0.000	0.000	0.000	0.000	0.130	-	-				0.100
11.000	0.000	0.000	0.000	1.30	-	-	0.000	0.000	0.000	1.47	-	-				0.000	0.000	0.000	0.210	-	10	0.000	0.000	0.000	0.000	0.363	-	-				0.110
12.000	0.000	0.000	0.000	0.677	-	-	0.000	0.000	0.000	0.889	-	-				0.000	0.000	0.000	0.585	-	-	0.000	0.000	0.000	0.000	0.779	-	-				0.120
13.000	0.000	0.000	0.000	0.297	-	36	0.000	0.000	0.000	0.499	-	-				0.000	0.000	0.000	1.21	-	-	0.000	0.000	0.000	0.000	1.39	-	-				0.130
14.000	0.000	0.000	0.000	0.111	-	20	0.000	0.000	0.000	0.252	-	-				0.000	0.000	0.000	2.02	-	-	0.000	0.000	0.000	0.000	2.14	-	-				0.140
15.000	0.000	0.000	0.000	0.036	-	-	0.000	0.000	0.000	0.124	-	-				0.000	0.000	0.000	2.95	-	-	0.000	0.000	0.000	0.000	3.02	-	-				0.150
16.000	0.000	0.000	0.000	0.011	-	-	0.000	0.000	0.000	0.055	-	-				0.000	0.000	0.000	3.93	-	-	0.000	0.000	0.000	0.000	3.96	-	-				0.160
17.000	0.000	0.000	0.000	0.003	-	-	0.000	0.000	0.000	0.023	-	-				0.000	0.000	0.000	4.93	-	-	0.000	0.000	0.000	0.000	4.93	-	-				0.170
18.000	0.000	0.000	0.000	0.001	-	-					-	-				0.000	0.000	0.000	5.93	-	-					-	-					0.180
19.000	0.000	0.000	0.000	0.001	-	-					-	-				0.000	0.000	0.000	6.93	-	-					-	-					0.190
Σύνολο:					0	56					0	0	0	0					0	15						0	0	0	0			
Αριθμός Πράξεων:						0						0	0							0.00							0	0				

ΠΕΙΡΑΙΩΣ ΤΡΑΠΕΖΑ (ΚΟ)

(Μέγεθος Συμβολαίου: 100 Χρεόγραφα, Τρόπος Εξάσκησης: Αμερικάνικος, Φυσική Παράδοση)

Τιμή Εξάσκησης	Δικαιώματα Αγοράς														Δικαιώματα Πώλησης																		
	Ιούνιος 2020							Ιούλιος 2020							Λοιποί Μήνες		Ιούνιος 2020							Ιούλιος 2020							Λοιποί Μήνες		Τιμή Εξάσκησης
	Άνοιγμα	Ανιτ Τιμή	Κατωτ Τιμή	Τελ Τιμή	Τιμή κλεισ.	Όγκος	Ανοικτές θέσεις	Άνοιγμα	Ανιτ Τιμή	Κατωτ Τιμή	Τελ Τιμή	Τιμή κλεισ.	Όγκος	Ανοικτές θέσεις	Όγκος	Ανοικτές θέσεις	Άνοιγμα	Ανιτ Τιμή	Κατωτ Τιμή	Τελ Τιμή	Τιμή κλεισ.	Όγκος	Ανοικτές θέσεις	Άνοιγμα	Ανιτ Τιμή	Κατωτ Τιμή	Τελ Τιμή	Τιμή κλεισ.	Όγκος	Ανοικτές θέσεις	Όγκος	Ανοικτές θέσεις	
0.700	0.000	0.000	0.000	0.362	-	-							-	-			0.000	0.000	0.000	0.001	-	-											
0.750	0.000	0.000	0.000	0.313	-	-							-	-			0.000	0.000	0.000	0.001	-	-											0.008
0.800	0.000	0.000	0.000	0.265	-	-	0.000	0.000	0.000		0.274	-	-			0.000	0.000	0.000	0.004	-	-	0.000	0.000	0.000	0.011	-	-					0.008	
0.850	0.000	0.000	0.000	0.220	-	-	0.000	0.000	0.000		0.233	-	-			0.000	0.000	0.000	0.008	-	-	0.000	0.000	0.000	0.020	-	-					0.009	
0.900	0.000	0.000	0.000	0.178	-	-	0.000	0.000	0.000		0.195	-	-			0.000	0.000	0.000	0.016	-	-	0.000	0.000	0.000	0.031	-	-					0.009	
0.950	0.000	0.000	0.000	0.140	-	-	0.000	0.000	0.000		0.160	-	-			0.000	0.000	0.000	0.028	-	-	0.000	0.000	0.000	0.047	-	-					0.010	
1.000	0.000	0.000	0.000	0.107	-	-	0.000	0.000	0.000		0.130	-	-			0.000	0.000	0.000	0.046	-	-	0.000	0.000	0.000	0.067	-	-					0.010	
1.100	0.000	0.000	0.000	0.058	-	-	0.000	0.000	0.000		0.083	-	-			0.000	0.000	0.000	0.097	-	-	0.000	0.000	0.000	0.120	-	-					0.011	
1.200	0.000	0.000	0.000	0.029	-	50	0.000	0.000	0.000		0.050	-	-			0.000	0.000	0.000	0.167	-	-	0.000	0.000	0.000	0.186	-	-					0.012	
1.300	0.000	0.000	0.000	0.013	-	-	0.000	0.000	0.000		0.029	-	-			0.000	0.000	0.000	0.251	-	-	0.000	0.000	0.000	0.265	-	-					0.013	
1.400	0.000	0.000	0.000	0.005	-	-	0.000	0.000	0.000		0.016	-	-			0.000	0.000	0.000	0.344	-	-	0.000	0.000	0.000	0.353	-	-					0.014	
1.500	0.000	0.000	0.000	0.002	-	-	0.000	0.000	0.000		0.009	-	-			0.000	0.000	0.000	0.441	-	-	0.000	0.000	0.000	0.446	-	-					0.015	
1.600	0.000	0.000	0.000	0.001	-	-	0.000	0.000	0.000		0.005	-	-			0.000	0.000	0.000	0.540	-	-	0.000	0.000	0.000	0.542	-	-					0.016	
1.700	0.000	0.000	0.000	0.001	-	-	0.000	0.000	0.000		0.002	-	-			0.000	0.000	0.000	0.640	-	-	0.000	0.000	0.000	0.640	-	-					0.017	
1.800	0.000	0.000	0.000	0.001	-	-	0.000	0.000	0.000		0.001	-	-			0.000	0.000	0.000	0.740	-	-	0.000	0.000	0.000	0.740	-	-					0.018	
1.900	0.000	0.000	0.000	0.001	-	-							-	-			0.000	0.000	0.000	0.840	-	-										0.019	
2.000	0.000	0.000	0.000	0.001	-	-							-	-			0.000	0.000	0.000	0.940	-	-										0.020	
2.200	0.000	0.000	0.000	0.001	-	-							-	-			0.000	0.000	0.000	1.14	-	-										0.022	
2.400	0.000	0.000	0.000	0.001	-	-							-	-			0.000	0.000	0.000	1.34	-	-										0.024	
2.600	0.000	0.000	0.000	0.001	-	-							-	-			0.000	0.000	0.000	1.54	-	-										0.026	
2.800	0.000	0.000	0.000	0.001	-	-							-	-			0.000	0.000	0.000	1.74	-	-										0.028	
3.000	0.000	0.000	0.000	0.001	-	-							-	-			0.000	0.000	0.000	1.94	-	-										0.030	
3.200	0.000	0.000	0.000	0.001	-	-							-	-			0.000	0.000	0.000	2.14	-	-										0.032	
3.400	0.000	0.000	0.000	0.001	-	-							-	-			0.000	0.000	0.000	2.34	-	-										0.034	
3.600	0.000	0.000	0.000	0.001	-	-							-	-			0.000	0.000	0.000	2.54	-	-										0.036	
3.800	0.000	0.000	0.000	0.001	-	-							-	-			0.000	0.000	0.000	2.74	-	-										0.038	
4.000	0.000	0.000	0.000	0.007	-	-							-	-			0.000	0.000	0.000	2.94	-	-										0.040	
4.400	0.000	0.000	0.000	0.002	-	-							-	-			0.000	0.000	0.000	3.34	-	-										0.044	
4.800	0.000	0.000	0.000	0.001	-	-							-	-			0.000	0.000	0.000	3.74	-	-										0.048	
Σύνολα:					0	50							0	0	0	0				0	0					0	0	0	0				
Αριθμός Πράξεων:					0								0	0						0.00						0		0					

Προϊόν Δανεισμού	Υποκείμενος Τίτλος	Πολυμερείς Συναλλαγές[1]				Διμερείς Συναλλαγές[2]		Δανεισμός Τίτλων μέσω ΟΤC[3]
		Ανοιχτές θέσεις[5]	Προσφερόμενη ποσότητα	Μ.Σ.Τ[4]	Όγκος συναλλαγών	Μ.Σ.Τ[4]	Όγκος συναλλαγών	Όγκος συναλλαγών
ALPHABOR	ALPHA BANK (ΚΟ)	3,589	---	---	5,000	2.98%	---	56,156,448
TATTBOR	ATTICA BANK A.T.E. (ΚΟ)	14,603	---	---	---	---	---	370
CENERBOR	CENERGY HOLDINGS (ΚΑ)	400	---	---	---	---	---	---
EEEBOR	COCA-COLA HBC AG (ΚΟ)	2	---	---	---	---	---	70,546
EUROBBOR	EUROBANK HOLDINGS (ΚΟ)	---	---	---	---	---	---	66,260,150
FFGRPBOR	FOLLI-FOLLIE (ΚΟ)	---	---	---	---	---	---	1,120,847
FOYRKBOR	FOURLIS ΣΥΜΜΕΤΟΧΩΝ (ΚΟ)	3,000	---	---	---	---	---	23,892
INTRKBOR	INTRACOM HOLDINGS (ΚΟ)	2,100	---	---	---	---	---	---
BELABOR	JUMBO (ΚΟ)	17,100	---	---	500	2.65%	---	115,098
LAMDABOR	LAMDA DEVELOPMENT (ΚΟ)	930	---	---	---	---	---	40,328
MIGBOR	MARFIN INVESTMENT GROUP (ΚΟ)	---	---	---	---	---	---	794,474
QUALBOR	QUALITY & RELIABILITY (ΚΟ)	---	---	---	---	---	---	---
TITCBOR	TITAN CEMENT (ΚΑ)	6,868	---	---	10,433	2.65%	---	181,032
VIQBOR	VIOHALCO SA/NV (ΚΑ)	400	---	---	---	---	---	---
ADMIEBOR	ΑΔΜΗΕ ΣΥΜΜΕΤΟΧΩΝ Α.Ε. (ΚΟ)	17,334	---	---	---	---	---	157,344
AEGNBOR	ΑΕΡΟΠΟΡΙΑ ΑΙΓΑΙΟΥ (ΚΟ)	2,430	---	---	---	---	---	54,074
ALMYBOR	ΑΛΟΥΜΥΛΑ (ΚΟ)	---	---	---	---	---	---	---
GEKTERNABOR	ΓΕΚ ΤΕΡΝΑ (ΚΟ)	5,800	---	---	---	---	---	35,193
PPCBOR	ΔΕΗ (ΚΟ)	---	---	---	---	---	---	5,858,440
ETEBOB	ΕΘΝΙΚΗ ΤΡΑΠΕΖΑ (ΚΟ)	31,129	---	---	---	---	---	13,080,738
ELLAKTORBOR	ΕΛΛΑΚΤΩΡ (ΚΟ)	---	---	---	---	---	---	187,898
EXAEBOR	ΕΛΛΗΝ. ΧΡΗΜΑΤΙΣΤΗΡΙΑ Χ.Α. (ΚΟ)	94,500	---	---	---	---	---	163,165
ELPEBOR	ΕΛΛΗΝΙΚΑ ΠΕΤΡΕΛΑΙΑ (ΚΟ)	2,700	---	---	1,800	2.65%	---	70,550
EYDAPBOR	ΕΥΔΑΠ (ΚΟ)	---	---	---	200	3.16%	---	232,781
INLOTBOR	ΙΝΤΡΑΛΟΤ (ΚΟ)	500	---	---	---	---	---	104,512
MOHBOR	ΜΟΤΟΡ ΟΪΛ (ΚΟ)	3,900	---	---	---	---	---	10,420
MYTILBOR	ΜΥΤΙΛΗΝΑΙΟΣ (ΚΟ)	---	---	---	---	---	---	25,742
PRABOR	ΟΛΠ (ΚΟ)	250	---	---	---	---	---	2,901
OPAPBOR	ΟΠΑΠ (ΚΟ)	53,350	---	---	---	---	---	1,307,594
HTOBOR	ΟΤΕ (ΚΟ)	7,604	---	---	---	---	---	535,504
TREIRBOR	ΠΕΙΡΑΙΩΣ ΤΡΑΠΕΖΑ (ΚΟ)	30,079	---	---	---	---	---	19,167,667

Σημειώσεις Προϊόντων Δανεισμού

[1] - Πολυμερείς Συμβάσεις Δανειοδοσίας των μεθόδων 8-1, 8-2 και 8-3-3 (σύμφ. Με Αποφ.17 ΔΣ του Χρηματιστηρίου).

[2] - Διμερείς Συμβάσεις Δανειοδοσίας των μεθόδων 8-3-1 και 8-3-2 (σύμφ. Με Αποφ. 20 ΔΣ του Χρηματιστηρίου).

[3] - Τα στοιχεία Συναλλαγές Δανεισμού Τίτλων μέσω ΟΤC δηλώνονται από τους χειριστές ΣΑΤ και αφορούν τις ποσότητες που έχουν καταγραφεί στο ΣΑΤ έως και τη προηγούμενη εργάσιμη ημέρα.

[4] - Μ.Σ.Τ: - Μέση Σταθμισμένη Τιμή (ως προς τα τεμάχια)

[5] - Τα στοιχεία αφορούν σε ανοιχτές θέσεις πριν την έναρξη της συνεδρίασης

Προϊόν Δανεισμού	Υποκείμενος Τίτλος	Πολυμερείς Συναλλαγές[1]					Διμερείς Συναλλαγές[2]		Δανεισμός Τίτλων μέσω ΟΤC[3]
		Ανοιχτές θέσεις[5]	Προσφερόμενη ποσότητα	Μ.Σ.Τ[4]	Όγκος συναλλαγών	Μ.Σ.Τ[4]	Όγκος συναλλαγών	Μ.Σ.Τ[4]	Όγκος συναλλαγών
PLAISBOR	ΠΛΑΙΣΙΟ COMPUTERS (ΚΟ)	---	---	---	---	---	---	---	4,000
SARBOR	ΣΑΡΑΝΤΗΣ ΓΡ. (ΚΟ)	---	---	---	---	---	---	---	16,512
TENERGYBOR	ΤΕΡΝΑ ΕΝΕΡΓΕΙΑΚΗ (ΚΟ)	750	---	---	---	---	---	---	24,592

Σημειώσεις Προϊόντων Δανεισμού

[1] - Πολυμερείς Συμβάσεις Δανειοδοσίας των μεθόδων 8-1, 8-2 και 8-3-3 (σύμφ. Με Αποφ.17 ΔΣ του Χρηματιστηρίου).

[2] - Διμερείς Συμβάσεις Δανειοδοσίας των μεθόδων 8-3-1 και 8-3-2 (σύμφ. Με Αποφ. 20 ΔΣ του Χρηματιστηρίου).

[3] - Τα στοιχεία Συναλλαγές Δανεισμού Τίτλων μέσω ΟΤC δηλώνονται από τους χειριστές ΣΑΤ και αφορούν τις ποσότητες που έχουν καταγραφεί στο ΣΑΤ έως και τη προηγούμενη εργάσιμη ημέρα.

[4] - Μ.Σ.Τ: - Μέση Σταθμισμένη Τιμή (ως προς τα τεμάχια)

[5] - Τα στοιχεία αφορούν σε ανοιχτές θέσεις πριν την έναρξη της συνεδρίασης

Κωδικοί και ονομασίες Κλάδων Οικονομικής Δραστηριότητας του Χρηματιστηρίου Αθηνών

12003-	Διαπραγματεύσιμα Αμοιβαία Κεφάλαια	10101010	Υπηρεσίες Ηλεκτρονικών Υπολογιστών
10101015	Λογισμικό	10102030	Υλικό Υπολογιστών
15101010	Εξοπλισμός Τηλεπικοινωνιών	15102015	Υπηρεσίες Τηλεπικοινωνιών
20101010	Υγειονομικές Μονάδες	20101025	Υπηρεσίες Υγείας
20102010	Ιατρικός Εξοπλισμός	20103015	Φαρμακευτικά Προϊόντα
30101010	Τράπεζες	30202000	Διαφοροποιημένες Χρηματοοικονομικές Υπηρεσίες
30202010	Διαχείριση Κεφαλαίων & Θεματοφύλακες	30202015	Επενδυτικές Υπηρεσίες
30302010	Γενικές Ασφάλειες	30302015	Μεσίτες Ασφαλίσεων
35101010	Συμμετοχές & Ανάπτυξη Ακίνητης Περιουσίας	35101015	Υπηρεσίες Ακίνητης Περιουσίας
35102000	Διαφοροποιημένες Α.Ε.Ε.Α.Π.	35102030	Α.Ε.Ε.Α.Π. Επαγγελματικών Χώρων
40201040	Υπηρεσίες Ενοικίασης και Χρηματοδοτικής Μίσθωσης	40202010	Κατασκευή Κατοικιών
40202015	Έπιπλα	40202020	Οικιακές Συσκευές
40203040	Ηλεκτρονική Ψυχαγωγία	40203045	Παιχνίδια
40204020	Ρούχα και Αξεσουάρ	40301010	Ψυχαγωγία
40301030	Εκδόσεις	40301035	Ραδιοτηλεοπτικοί Φορείς
40401010	Διαφοροποιημένοι Έμποροι	40401020	Εμπόριο Ενδυμάτων
40401025	Εμπόριο Προϊόντων Οικιακής Βελτίωσης	40401030	Εξειδικευμένο Λιανικό Εμπόριο
40501010	Αεροπορικές Εταιρείες	40501015	Ταξίδια & Τουρισμός
40501020	Τυχερά Παιχνίδια	40501025	Ξενοδοχεία & Πανσιόν
45101015	Απόσταξη & Οινοπαραγωγή	45101020	Αναψυκτικά
45102010	Γεωργεία, Αλιεία, Εκτροφή και Φυτείες	45102020	Τρόφιμα
45103010	Καπνός	45201010	Λιανικό & Χονδρικό Εμπόριο Τροφίμων
45201020	Είδη Προσωπικής Φροντίδας	50101010	Κατασκευές
50101030	Τσιμέντα	50101035	Άλλα Οικοδομικά Υλικά
50202010	Ηλεκτρικά Εξαρτήματα	50203000	Διαφοροποιημένες Βιομηχανίες
50203015	Πλαστικά	50203030	Υλικά Συσκευασίας
50204000	Μηχανήματα Βιομηχανικού Εξοπλισμού	50204020	Μηχανήματα Κατασκευών
50205010	Προμηθευτές Βιομηχανίας	50205020	Υποστηρικτικές Υπηρεσίες προς Επιχειρήσεις
50205030	Υπηρεσίες Μαζικής Εκτύπωσης	50206015	Εμπορικά Οχήματα & Ανταλλακτικά
50206030	Θαλάσσιες Μεταφορές	50206060	Υπηρεσίες Μεταφορών
55101000	Διαφοροποιημένα Υλικά	55101020	Κλωστοϋφαντουργικά Προϊόντα
55102000	Ορυχεία	55102010	Σίδηρος & Χάλυβας
55102015	Μεταλλουργία	55102035	Αλουμίνιο
60101000	Καθετοποιημένες Εταιρ. Πετρελαίου & Φυσικού Αερίου	60101020	Διυλιστήρια & Εμπορία Πετρελαιοειδών
65101010	Εναλλακτική Ηλεκτρική Ενέργεια	65101015	Συμβατική Ηλεκτρική Ενέργεια
65102030	Ύδρευση		



ATHEX
Athens Stock Exchange

Λεωφ. Αθηνών 110 104 42 Αθήνα
110, Athinon Ave. GR 104 42 Athens
tel. (+30)210-33.66.800, fax (+30)210-33.66.101
www.athexgroup.gr