

20

Ημερήσιο Δελτίο  
Συναλλακτικής Δραστηριότητας

Daily Official List  
of Trading Activity

Παρασκευή, 15 Μαΐου, 2020

Έτος: 141 Αύξων Αριθμός Συνεδρίασης: 89



**ATHEXGROUP**  
Athens Exchange Group

**Αποποίηση Ευθύνης:**

Η εταιρεία Ελληνικά Χρηματιστήρια-Χρηματιστήριο Αθηνών Ανώνυμη Εταιρεία Συμμετοχών καταβάλλει κάθε δυνατή προσπάθεια ώστε να διασφαλίσει ότι οι πληροφορίες και τα λοιπά στοιχεία που εμφανίζονται στο Ημερήσιο Δελτίο Τιμών (Η.Δ.Τ.) είναι ορθά και πλήρη αλλά δεν έχει καμία ευθύνη για ενδεχόμενο λάθος ή παράλειψη στοιχείων και / ή ευθύνη σχετικά με την ακρίβεια, αξιοπιστία, επικαιροποίηση και πληρότητα των παραπάνω πληροφοριών και στοιχείων ή ευθύνη προερχόμενη άμεσα ή έμμεσα από την χρήση των παραπάνω πληροφοριών.

Η Εταιρία δεν έχει καμία ευθύνη για την ακρίβεια των στοιχείων που περιλαμβάνονται στις ανακοινώσεις των εισηγμένων εταιρειών. Πιθανές προσβολές δικαιωμάτων τρίτων από το περιεχόμενο των ανακοινώσεων συνιστούν αποκλειστική ευθύνη του αποστολέα των ανακοινώσεων.

Όλα τα αναγραφόμενα στο Η.Δ.Τ. στοιχεία παρέχονται μόνο για τους σκοπούς της πληροφόρησης και δεν συνιστούν παροχή επενδυτικών συμβουλών ή πρόσκληση για επένδυση σε κινητές αξίες που διαπραγματεύονται στο Χρηματιστήριο Αθηνών.

Αναγνωρίζεται και συμφωνείται ότι όλα τα δικαιώματα επί των πληροφοριών που εμφανίζονται στο Η.Δ.Τ. θα αποτελούν κυριότητα της εταιρίας και οποιοδήποτε άλλο δικαίωμα συμπεριλαμβανομένου του δικαιώματος πνευματικής ιδιοκτησίας, σήματος κλπ. ανήκουν στο Χρηματιστήριο Αθηνών.

Τα ανωτέρω στοιχεία αποτελούν ιδιοκτησία της Εταιρίας και προστατεύονται σύμφωνα με τις διατάξεις περί πνευματικής ιδιοκτησίας. Απαγορεύεται α) η με οποιοδήποτε τρόπο ή μέσο αναπαραγωγή, αναδημοσίευση, τροποποίηση, αντιγραφή, πώληση, μετάδοση ή διανομή του συνόλου ή μέρους τους, χωρίς αναφορά στην πηγή και β) η εμπορική εκμετάλλευση των στοιχείων από τρίτους.

Η Εταιρία δεν φέρει καμία ευθύνη προερχόμενη άμεσα ή έμμεσα από χρήση ή τυχόν αλλοίωση των ανωτέρω στοιχείων όταν αυτά χρησιμοποιούνται από

**Ελληνικά Χρηματιστήρια - Χρηματιστήριο Αθηνών Α.Ε. Συμμετοχών**

Λεωφόρος Αθηνών 110, 10442 Αθήνα, Τηλ: (210) 33.66.800, Fax: (210) 32.13.938

[www.athexgroup.gr](http://www.athexgroup.gr)

**Χρηματιστηριακό Κέντρο Θεσσαλονίκης**

Κατούνη 16-18, Θεσ/νίκη 546 25, Τηλ: (2310) 567.667, Fax: (2310) 530.455

**Συνεγγυητικό Κεφάλαιο Εξασφάλισης Επενδυτικών Υπηρεσιών**

Φειδίου 14-16, Αθήνα 106 78, Τηλ: (210) 33.04.682, Fax: (210) 33.04.155

**Επιτροπή Κεφαλαιαγοράς**

Κολοκοτρώνη 1 & Σταδίου 1, Αθήνα 105 62, Τηλ: (210) 33.77.100, Fax: (210) 33.77.173

**Πίνακας Περιεχομένων**

**Ενότητα 1: Στατιστικά Στοιχεία Χρεογράφων, Παραγώγων και Δανεισμού**

- Οι Αγορές Χρεογράφων Παραγώγων Δανεισμού
- Χρηματιστηριακοί Δείκτες
- Αναλυτικά Στοιχεία Συναλλαγών Αγοράς Χρεογράφων
- Στοιχεία Συναλλαγών Κλάδων Χρηματιστηρίου Αθηνών & Χρηματοοικονομικών Προϊόντων (Δ.Α.Κ.)
- Οι 10 Μετοχές με τη μεγαλύτερη Άνοδο & Πτώση
- Αναλυτικά Στοιχεία Συναλλαγών Αγοράς Παραγώγων

**Ενότητα 2: Αναλυτικά Στοιχεία Συναλλαγών Χρεογράφων**

- Αναλυτικά Στοιχεία Συναλλαγών Χρεογράφων
- Σημειώσεις Χρεογράφων

**Ενότητα 3: Στοιχεία Συναλλαγών Χρεογράφων**

- Στοιχεία Συναλλαγών Πακέτων
- Στοιχεία Συναλλαγών Δικαιωμάτων

- Στοιχεία Δανεισμού Τίτλων
- Στοιχεία Συναλλαγών Εκποιήσεων
- Στοιχεία Συναλλαγών Εκποιήσεων Ενσώματων Ονομαστικών Μετοχών
- Στοιχεία Ενεργητικού Διαπραγματεύσιμων Αμοιβαίων Κεφαλαίων (Δ.Α.Κ.)
- Χαρακτηριστικά Διαπραγματεύσιμων Αμοιβαίων Κεφαλαίων (Δ.Α.Κ.)

**Ενότητα 4: Ανακοινώσεις**

**Ενότητα 5: Ομόλογα Διαπραγματεύσιμα στην Αγορά Αξιών Σταθερού Εισοδήματος**

- Ομολογιακά Δάνεια Επιχειρήσεων – Οργανωμένη Αγορά (Μετατρέψιμα)
- Ομολογιακά Δάνεια Επιχειρήσεων – Οργανωμένη Αγορά (Μη Μετατρέψιμα)
- Ομόλογα Ελληνικού Δημοσίου
- Έντοκα Γραμμάτια & Zero Coupon Ομόλογα Ελληνικού Δημοσίου
- Ομόλογα Ελληνικού Δημοσίου Διαπραγματεύσιμα με τη Μέθοδο Εκφώνησης - Αντιφώνησης
- Ομόλογα Κρατικών Τραπεζών

**Ενότητα 6: Πρόσθετα Στοιχεία Ενημέρωσης**

- Πίνακας Μελών Χρηματιστηρίου Αθηνών και Μελών ΕΤ.ΕΚ.
- Πίνακας Μετοχών Υπό Ειδική Διαπραγμάτευση
- Γνωστοποιήσεις Συναλλαγών - Κατάλογος Υπόχρεων Προσώπων

**Ενότητα 7: Αναλυτικά Στοιχεία Συναλλαγών Αγοράς Παραγώγων**

- Συμβόλαια Μελλοντικής Εκπλήρωσης σε Δείκτες
- Συμβόλαια Μελλοντικής Εκπλήρωσης σε Μετοχές
- Δικαιώματα Προαίρεσης σε Δείκτες
- Δικαιώματα Προαίρεσης σε Μετοχές
- Στοιχεία Συναλλαγών Προϊόντων Δανεισμού

**Παράρτημα Α: Κωδικοί και ονομασίες Κλάδων Οικονομικής Δραστηριότητας του Χρηματιστηρίου Αθηνών**

**Οι Αγορές Χρεογράφων Παραγώγων Δανεισμού**

**Γενικός Δείκτης Τιμών και Αξία Συναλλαγών Μετοχών και Παραγώγων**

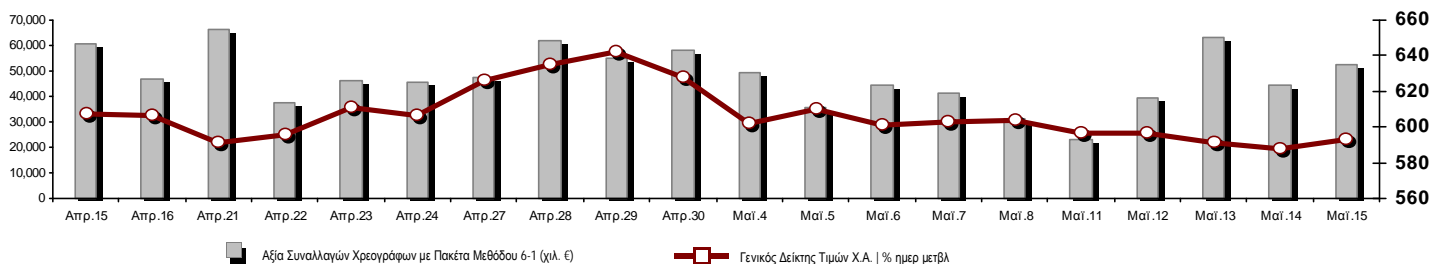

<b>Κεφαλαιοποίηση Χ.Α. (εκατ €)**:</b>	41,455.48		<b>Συνολικές Ανοικτές Θέσεις σε Παράγωγα</b>	195,145
Ημερήσια μεταβολή: εκατ. €   %	376.53	0.92%	Ανοικτές θέσεις σε ΣΜΕ επί Δεικτών   % ημερ μετβλ	3,758 3.30%
Μέση ετήσια Κεφ/ποίηση: εκατ. €   % Μετβλ. Μέση προηγ. έτος	50,748.75	-7.37%	Ανοικτές θέσεις σε ΣΜΕ επί μετοχών   % ημερ μετβλ	187,537 7.38%
<b>Γενικός Δείκτης Τιμών Χ.Α.   % ημερ μετβλ</b>	593.26	0.87%	Ανοικτές θέσεις σε Δικαιώματα επί Δεικτών   % ημερ μετβλ	2,232 5.68%
<b>Κεφαλαιοποίηση Γενικού Δείκτη (εκατ. €)</b>	36,328.74		Ανοικτές θέσεις σε Δικαιώματα επί μετοχών   % ημερ μετβλ	1,618 17.42%
Ημερήσια μεταβολή (εκατ. €)	363.55			
<b>Αξία Συναλλαγών Χρεογράφων με Πακέτα Μεθόδου 6-1 (χιλ. €)</b>	52,585.93		<b>Πλήθος Συμβολαίων Παραγώγων:</b>	22,049
Ημερήσια μεταβολή: %	8,170.53	18.40%	Ημερήσια μεταβολή: τμχ   %	-6,201 -21.95%
Μέση Αξία Συν/γών ΥΙD: χιλ. €   % Μετβλ Μέση προηγ. έτος	73,373.28	11.50%	Μέσος Όγκος Συμβ. ΥΙD: % Μετβλ Μέσο προηγ. Έτος	32,649 -22.07%
<b>Αξία Συναλλαγών Πακέτων Μεθόδου 6-1 (χιλ. €)</b>	11,480.75		<b>Πλήθος Πράξεων Παραγώγων:</b>	1,569
<b>Αξία Συναλλαγών Πακέτων Μεθόδου 6-2 &amp; 6-3 (χιλ. €)</b>	0.00		Ημερήσια μεταβολή: πλήθος   %	-208 -11.71%
<b>Αξία Συναλλαγών Ομολόγων (χιλ.€)</b>	380.33		Μέσο Πλήθος Πράξεων ΥΙD: % Μετβλ Μέσο προηγ. Έτος	2,760 -3.13%
<b>Όγκος Συναλλαγών Χρεογράφων με Πακέτα Μεθόδου 6-1 (χιλ. Τμχ)</b>	53,784.91		<b>Συνολικές Ανοικτές Θέσεις σε Δανεισμό</b>	270,763
Ημερήσια μεταβολή: χιλ. τμχ   %	10,660.24	24.72%	Ημερήσια μεταβολή: τμχ   %	-37,819 -12.26%
Μέσος Όγκος Συν/γών ΥΙD: % Μετβλ Μέσο προηγ. Έτος	41,078.93	29.39%	<b>Πλήθος Συναλλαγών Δανεισμού (Πολυμερής/Διμερής)</b>	28,555
<b>Όγκος Συναλλαγών Πακέτων Μεθόδου 6-1 (χιλ. Τεμάχια)</b>	20,098.87		Ημερήσια μεταβολή: τμχ   %	16,555
<b>Όγκος Συναλλαγών Πακέτων Μεθόδου 6-2 &amp; 6-3 (χιλ. Τεμάχια)</b>	0.00		<b>Πλήθος Πολυμερών Συναλλαγών</b>	28,555
<b>Όγκος Συναλλαγών Ομολόγων</b>	402,000		<b>Πλήθος Διμερών Συναλλαγών</b>	0
<b>Πλήθος Πράξεων Χρεογράφων με Πακέτα Μεθόδου 6-1</b>	26,449		<b>Πλήθος Πράξεων Δανεισμού:</b>	19
Ημερήσια μεταβολή: πλήθος   %	-4,481	-14.49%	Ημερήσια μεταβολή: %	10
Μέσο Πλήθος Πράξεων ΥΙD: % Μετβλ Μέσο προηγ. Έτος	35,624	31.22%	<b>Πλήθος Πράξεων Πολυμερών Συναλλαγών</b>	19
<b>Πλήθος πακέτων Μεθόδου 6-1</b>	14		<b>Πλήθος Πράξεων Διμερών Συναλλαγών</b>	0
<b>Πλήθος πακέτων Μεθόδου 6-2 &amp; 6-3</b>	0			
<b>Πλήθος συναλλαγών Ομολόγων</b>	61			

**Κεφαλαιοποίηση Χ.Α. (εκατ €)\*\***

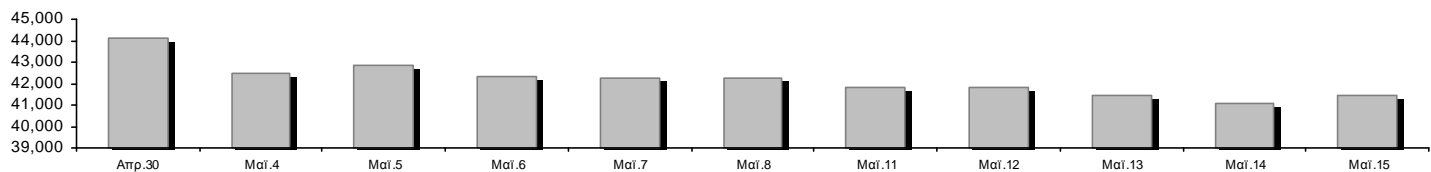

**Ημερήσια Διακύμανση Γενικού Δείκτη Τιμών Χρηματιστηρίου Αθηνών**

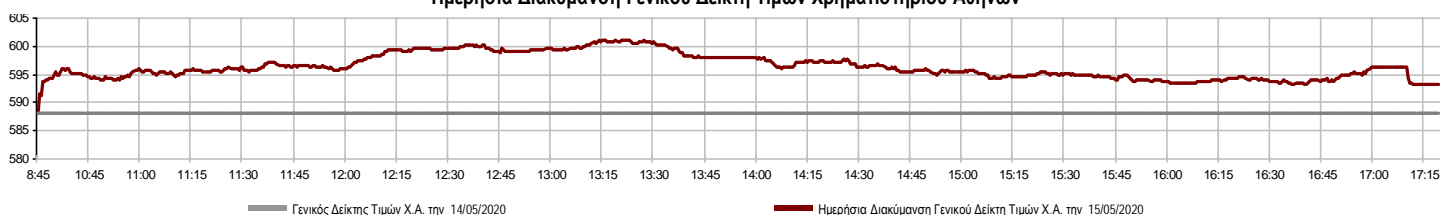

**Χρηματιστηριακοί Δείκτες**

Όνομασία Δείκτη	15/05/2020	14/05/2020	Δ μον.	Δ %	Κατώτερη	Ανώτερη	Κατ.έτους	Ανωτ.έτους	Ετησ. μεταβ.
Γενικός Δείκτης Τιμών Χ.Α.	593.26 #	588.12	5.14	0.87%	588.12	601.10	469.55	949.20	-35.28% Ε
FTSE/Χ.Α. Large Cap	1,420.23 #	1,403.17	17.06	1.22%	1,403.17	1,435.98	1,135.79	2,371.26	-38.20% Ε
FTSE/Χ.Α. Mid Cap	818.63 Ε	822.10	-3.47	-0.42%	818.31	834.27	659.09	1,298.86	-31.51% Ε
FTSE/Χ.Α. Χ.Α.Κ. Τραπεζικός Δείκτης	206.48 #	202.86	3.62	1.78%	202.86	213.81	199.24	673.55	-69.18% Ε
FTSE/Χ.Α. Υψηλής Μερισματικής Απόδοσης	2,209.85 #	2,201.21	8.64	0.39%	2,201.21	2,236.25	1,730.40	3,015.23	-24.87% Ε
FTSE/Χ.Α. Διεθνούς Δραστηριοποίησης Plus	1,636.41 Ε	1,644.66	-8.25	-0.50%	1,635.56	1,668.17	1,269.53	2,435.50	-29.43% Ε
FTSE/Χ.Α. Διεθνούς Δραστηριοποίησης	1,881.65 #	1,880.30	1.35	0.07%	1,880.30	1,911.09	1,458.31	2,560.38	-24.20% Ε
FTSE/Χ.Α. Mid & Small Cap Θεμελιωδών Μεγεθών	2,290.20 Ε	2,298.03	-7.83	-0.34%	2,283.97	2,327.42	2,028.59	3,205.70	-23.04% Ε
Δείκτης ATHEX Select Plus	2,188.38 #	2,158.36	30.02	1.39%	2,158.36	2,214.08	1,698.34	3,182.42	-27.00% Ε
Δείκτης ATHEX Select	2,259.87 Ε	2,268.20	-8.33	-0.37%	2,254.84	2,301.98	1,734.15	3,581.16	-30.95% Ε
Δείκτης Τιμών Μεσαίας & Μικρής Κεφαλαιοπ. Χ.Α.	4,757.20 #	4,752.24	4.96	0.10%	4,749.42	4,806.50	3,964.16	6,324.97	-19.87% Ε
FTSE/Χ.Α. Δείκτης Αγοράς	353.04 #	349.01	4.03	1.15%	349.01	357.02	282.92	587.56	-37.94% Ε
Δείκτης FTSE Med	3,823.88 Ε	3,995.58	-171.70	-4.30%			3,062.99	5,342.28	-23.20% Ε
Δείκτης Συνολικής Απόδοσης Γενικού Δείκτη Χ.Α.	974.65 #	966.22	8.43	0.87%	966.22	987.53	770.25	1,557.05	-34.83% Ε
FTSE/Χ.Α. Large Cap Net Συνολικής Απόδοσης	649.77 #	641.96	7.81	1.22%	641.96	656.98	519.48	1,084.55	-37.71% Ε
Ελληνικός Δείκτης Mid & Small Cap	911.78 #	907.74	4.04	0.45%	907.74	924.30	701.19	1,312.90	-27.26% Ε
FTSE/Χ.Α. Τράπεζες	272.81 #	268.03	4.78	1.78%	268.03	282.50	263.25	889.92	-69.18% Ε
FTSE/Χ.Α. Ασφάλειες	1,494.85 #	1,482.89	11.96	0.81%	1,482.89	1,514.78	1,076.29	2,088.80	-26.18% Ε
FTSE/Χ.Α. Χρηματοοικονομικές Υπηρεσίες	706.32 #	698.49	7.83	1.12%	696.47	717.32	548.44	1,123.81	-29.15% Ε
FTSE/Χ.Α. Βιομηχανικά Προϊόντα & Υπηρεσίες	1,710.20 #	1,705.45	4.75	0.28%	1,705.45	1,748.23	1,302.84	2,712.84	-33.24% Ε
FTSE/Χ.Α. Εμπόριο	42.19 Ε	43.91	-1.72	-3.92%	41.05	44.00	38.18	75.77	-39.42% Ε
FTSE/Χ.Α. Ακίνητης Περιουσίας	4,021.52 #	3,935.92	85.60	2.17%	3,935.92	4,138.66	2,945.19	5,826.74	-26.41% Ε
FTSE/Χ.Α. Προσωπικά & Οικιακά Προϊόντα	7,777.78 #	7,769.95	7.83	0.10%	7,705.96	7,883.03	5,596.91	10,280.00	-20.72% Ε
FTSE/Χ.Α. Τρόφιμα & Ποτά	7,732.98 #	7,572.33	160.65	2.12%	7,572.33	7,745.63	5,768.28	13,004.12	-31.35% Ε
FTSE/Χ.Α. Πρώτες Ύλες	3,984.89 #	3,979.41	5.48	0.14%	3,953.28	4,040.61	2,713.19	7,435.44	-38.30% Ε
FTSE/Χ.Α. Κατασκευές & Υλικά	2,018.50 #	2,002.14	16.36	0.82%	2,002.14	2,043.00	1,403.78	3,344.96	-34.53% Ε
FTSE/Χ.Α. Πετρέλαιο & Αέριο	3,210.55 Ε	3,269.93	-59.38	-1.82%	3,210.55	3,328.31	2,268.39	5,154.35	-36.41% Ε
FTSE/Χ.Α. Χημικά	7,556.24 Ε	7,686.39	-130.15	-1.69%	7,480.60	7,733.83	5,513.26	9,442.19	-14.76% Ε
FTSE/Χ.Α. Ταξίδια & Αναψυχή	1,281.92 #	1,260.08	21.84	1.73%	1,259.97	1,284.58	904.20	2,084.49	-33.91% Ε
FTSE/Χ.Α. Τεχνολογία	732.77 #	719.47	13.30	1.85%	719.47	740.56	537.98	1,029.21	-18.62% Ε
FTSE/Χ.Α. Τηλεπικοινωνίες	3,322.35 #	3,278.31	44.04	1.34%	3,272.81	3,385.66	2,480.07	3,960.95	-15.36% Ε
FTSE/Χ.Α. Υπηρεσίες Κοινής Ωφέλειας	2,701.59 #	2,683.90	17.69	0.66%	2,683.90	2,741.08	1,865.80	3,447.76	-15.19% Ε
FTSE/Χ.Α. Υγεία	450.50 #	448.78	1.72	0.38%	448.78	450.50	395.48	508.96	-10.76% Ε
Δείκτης Όλων των Μετοχών Χ.Α.	145.80 #	144.49	1.31	0.91%	145.80	145.80	122.81	223.49	-32.39% Ε
Ελληνικός Δείκτης Εταιρικών Ομολόγων	110.41 Ε	110.69	-0.28	-0.25%			106.56	121.22	-8.20% Ε
Ελληνικός Δείκτης Τιμών Εταιρικών Ομολόγων	86.70 Ε	86.94	-0.23	-0.27%			84.04	96.15	-9.41% Ε

Σημείωση 1: Το κλείσιμο των Δεικτών FTSE/Med 100, Ελληνικός Δείκτης Εταιρικών Ομολόγων και, Ελληνικός Δείκτης Τιμών Εταιρικών Ομολόγων αφορούν την συνεδρίαση της 13/05/2020.

Σημείωση 2: Ο Ελληνικός Δείκτης Mid & Small Cap είναι Customized δείκτης υπολογιζόμενος από το Χρηματιστήριο Αθηνών.

**Χρηματιστηριακοί Δείκτες**

**Δείκτης FTSE/Large Cap**

15/05/2020: 1.22% FTSE/Χ.Α. Mid Cap

15/05/2020: -0.42%

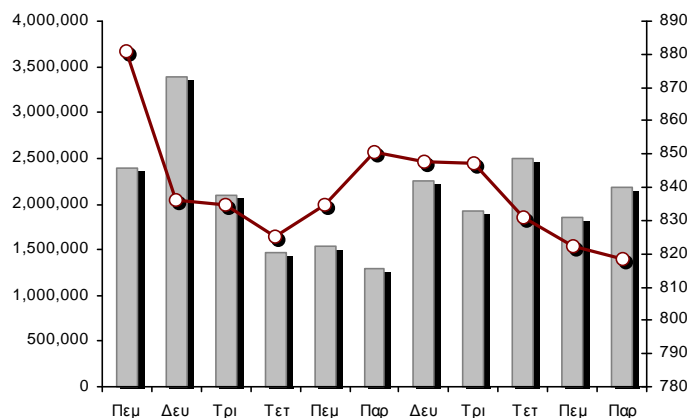
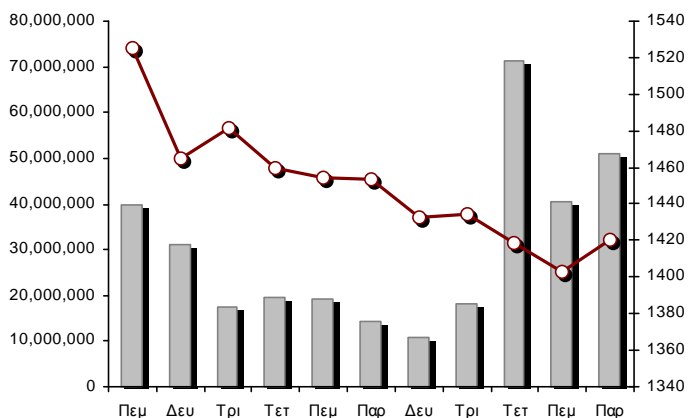

**FTSE/Χ.Α. Διεθνούς Δραστηριοποίησης Plus**

15/05/2020: -0.50%

**FTSE/Χ.Α. Διεθνούς Δραστηριοποίησης**

15/05/2020: 0.07%

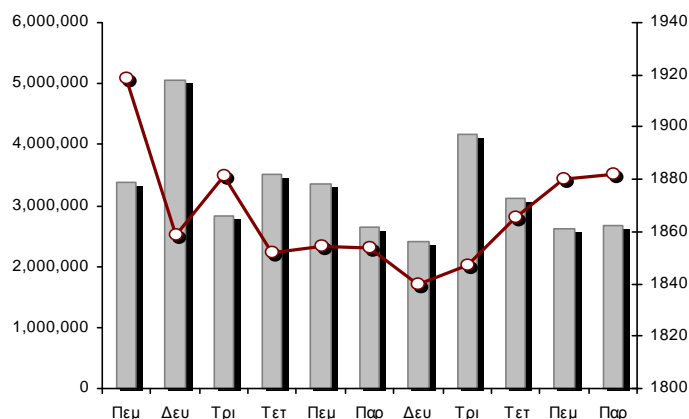
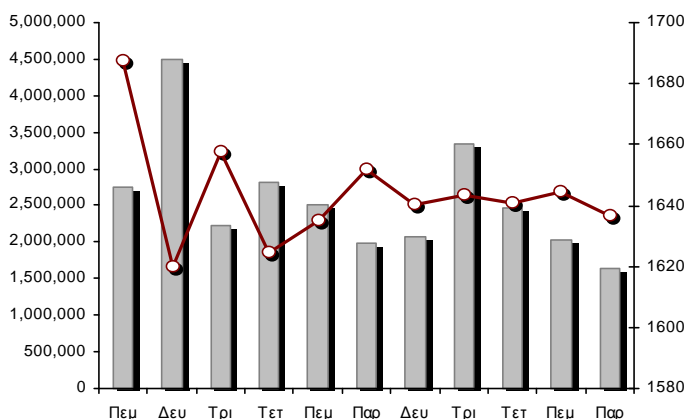

**Δείκτης FTSE/Χ.Α. Mid & Small Cap Θεμελιωδών Μεγεθών**

15/05/2020: -0.34%

**Δείκτης Τιμών Μεσαίας & Μικρής Κεφαλαιπτ. Χ.Α.**

15/05/2020: 0.10%

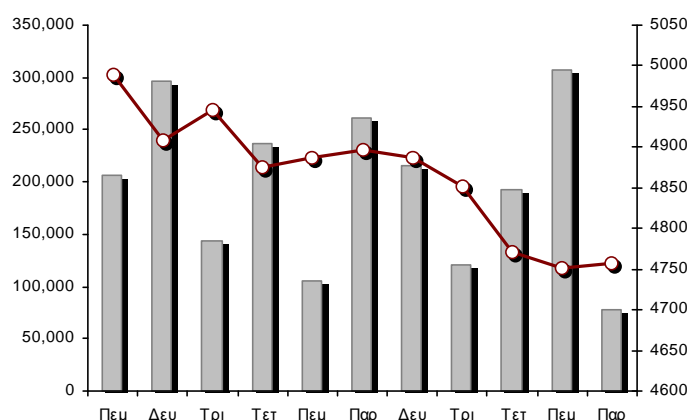
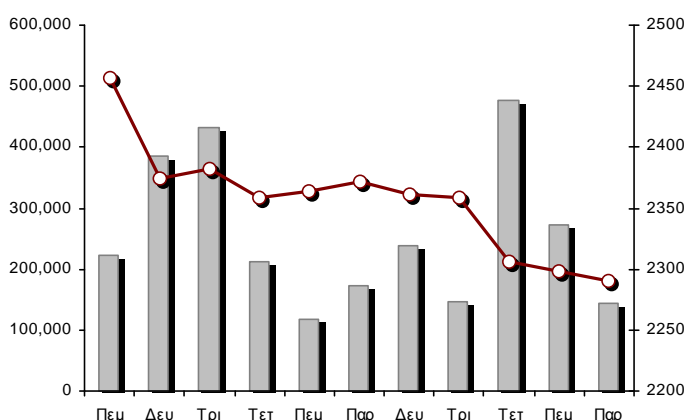

■ Όγκος συναλλαγών δεικτών

— Τιμές κλεισίματος δεικτών

**Αναλυτικά Στοιχεία Συναλλαγών Αγοράς Χρεογράφων**

	Όλα τα Χρεόγραφα	Κύρια Αγορά	Επιτήρηση	Διαπραγματεύσιμα Αμοιβαία Κεφάλαια
<b>Σύνολα</b>	120	105	14	1
Ανοδικές / Καθοδικές / Σταθερές:	54 / 38 / 28	48 / 37 / 20	5 / 1 / 8	1 / 0 / 0
<b>Κεφαλαιοποίηση Χ.Α. (εκατ €) **</b>	41,455.48	41,204.80	250.68	
Μέση Ημερήσια Αξία Συν/γών (χιλ. €)	73,373.28	73,293.40	95.89	73.96
<b>Αξία Συναλλαγών</b>	52,585.93	52,549.50	35.64	0.79
Κύριος Πίνακας:	41,105.19	41,068.76	35.64	0.79
Προσυμφωνημένων Συναλλαγών 6_1_2_3:	11,480.75	11,480.75	0.00	0.00
Πίνακας Εκποιήσεων:	0.00	0.00	0.00	0.00
Πίνακας Ειδικών Όρων:	0.00	0.00	0.00	0.00
Μέσος Ημερήσιος Όγκος Συναλλαγών	41,078,928	40,503,919	595,639	3,803
<b>Όγκος Συναλλαγών</b>	53,784,913	53,391,946	392,913	54
Κύριος Πίνακας:	33,686,042	33,293,075	392,913	54
Προσυμφωνημένων Συναλλαγών 6_1_2_3:	20,098,871	20,098,871	0	0
Πίνακας Εκποιήσεων:	0	0	0	0
Πίνακας Ειδικών Όρων:	0	0	0	0
Μέσο Ημερήσιο Πλήθος Πράξεων	35,624	35,470	150	5
<b>Αριθμός Πράξεων</b>	26,449	26,313	134	2
Κύριος Πίνακας:	26,435	26,299	134	2
Προσυμφωνημένων Συναλλαγών 6_1_2_3:	14	14	0	0
Πίνακας Εκποιήσεων:	0	0	0	0
Πίνακας Ειδικών Όρων:	0	0	0	0

**Στοιχεία Συναλλαγών Κλάδων Χρηματιστηρίου Αθηνών & Χρηματοοικονομικών Προϊόντων (Δ.Α.Κ.)**

Κωδικός	Κλάδοι	Ανοδικές / Καθοδικές / Σταθερές	Αριθμός Πράξεων	Όγκος Συναλλαγών	Αξία Συναλλαγών	% στη Συνολική Αξία
12000	- Χρηματοοικονομικά Προϊόντα	1 / 0 / 0	2	54	794.12	0.00%
3510	- Ακίνητη Περιουσία	3 / 3 / 0	647	187,062	1,034,248.53	1.97%
3030	- Ασφάλειες	1 / 0 / 0	42	48,581	184,025.10	0.35%
5020	- Βιομηχανικά Προϊόντα & Υπηρεσίες	6 / 6 / 10	2,221	701,175	2,661,674.00	5.06%
4040	- Εμπόριο	2 / 3 / 1	297	70,069	193,261.94	0.37%
6010	- Ενέργεια	0 / 3 / 1	965	192,191	1,534,517.10	2.92%
4020	- Καταναλωτικά Προϊόντα & Υπηρεσίες	2 / 3 / 2	1,154	343,175	1,760,082.68	3.35%
5010	- Κατασκευές & Υλικά Κατασκευών	2 / 7 / 3	2,131	720,388	2,497,027.87	4.75%
4030	- Μέσα Ενημέρωσης	0 / 0 / 2	13	2,353	479.82	0.00%
4520	- Προσωπική Φροντίδα, Φάρμακα & Παντοπωλεία	1 / 1 / 1	218	21,326	149,306.78	0.28%
5510	- Πρώτες Ύλες	7 / 2 / 3	495	178,169	278,319.53	0.53%
4050	- Ταξίδια και Αναψυχή	7 / 0 / 0	1,866	821,754	4,087,451.99	7.77%
1010	- Τεχνολογία	2 / 3 / 2	251	73,166	405,808.41	0.77%
1510	- Τηλεπικοινωνίες	4 / 1 / 0	2,867	1,020,142	11,049,800.42	21.01%
3010	- Τράπεζες	5 / 1 / 0	9,792	47,127,889	21,390,672.76	40.68%
4510	- Τρόφιμα, Ποτά & Καπνοβιομηχανίες	4 / 1 / 3	359	87,861	1,389,504.25	2.64%
2010	- Υγεία	3 / 0 / 0	27	12,071	4,922.35	0.01%
6510	- Υπηρεσίες Κοινής Ωφέλειας	3 / 2 / 0	2,024	814,982	2,839,596.90	5.40%
3020	- Χρηματοοικονομικές Υπηρεσίες	1 / 2 / 0	1,078	1,362,505	1,124,439.36	2.14%

**Οι 10 Μετοχές με τη μεγαλύτερη Άνοδο & Πτώση**

**Κύρια Αγορά**

Μετοχές με τη μεγαλύτερη Θετική μεταβολή τιμής	Τιμή κλεισ.	Μεταβ.	Μετοχές με τη μεγαλύτερη Αρνητική μεταβολή τιμής	Τιμή κλεισ.	Μεταβ.
ΑΕΡΟΠΟΡΙΑ ΑΙΓΑΙΟΥ (ΚΟ)	4.8	5.73% #	CNL CAPITAL (ΚΟ)	6.85	-7.43% α
QUEST ΣΥΜΜΕΤΟΧΩΝ (ΚΟ)	7.74	4.03% #	ΚΕΚΡΟΨ (ΚΟ)	1.438	-3.62% α
SPACE HELLAS (ΚΟ)	4.15	4.01% #	ΕΛΛΑΚΤΩΡ (ΚΟ)	0.815	-3.55% α
ΓΕΚ ΤΕΡΝΑ (ΚΟ)	6.13	3.90% #	ΜΟΤΟΔΥΝΑΜΙΚΗ (ΚΟ)	0.854	-2.95% α
ALPHA BANK (ΚΟ)	0.536	3.08% #	ΚΡΙ - ΚΡΙ (ΚΟ)	4.9	-2.78% α
LAMDA DEVELOPMENT(ΚΟ)	6	2.56% #	ΑΒΑΞ Α.Ε. (ΚΟ)	0.407	-2.63% α
ΑΔΜΗΕ ΣΥΜΜΕΤΟΧΩΝ Α.Ε. (ΚΟ)	2.13	2.40% #	ΠΛΑΣΤΙΚΑ ΘΡΑΚΗΣ (ΚΟ)	1.796	-2.50% α
COCA-COLA HBC AG (ΚΟ)	20.65	2.18% #	ΜΟΤΟΡ ΟΪΛ (ΚΟ)	12.98	-2.26% α
FOURLIS ΣΥΜΜΕΤΟΧΩΝ (ΚΟ)	3.45	2.07% #	ΑΤΤΙΣΑ BANK Α.Τ.Ε. (ΚΟ)	0.1922	-2.04% α
ΕΛΛΗΝ. ΧΡΗΜΑΤΙΣΤΗΡΙΑ-Χ.Α. (ΚΟ)	3.37	1.66% #	ΙΚΤΙΝΟΣ ΕΛΛΑΣ (ΚΟ)	0.617	-1.75% α

Μετοχές με τη μεγαλύτερη Αξία Συναλλαγών	Αξία (χιλ. €)	Μεταβ.	Μετοχές με το μεγαλύτερο Όγκο Συναλλαγών	Όγκος	Μεταβ.
ΟΤΕ (ΚΟ)	10,984.45	1.34% #	EUROBANK HOLDINGS (ΚΟ)	31,340,770	1.27% #
EUROBANK HOLDINGS (ΚΟ)	9,088.51	1.27% #	ΕΘΝΙΚΗ ΤΡΑΠΕΖΑ (ΚΟ)	7,363,739	1.50% #
ΕΘΝΙΚΗ ΤΡΑΠΕΖΑ (ΚΟ)	7,373.60	1.50% #	ALPHA BANK (ΚΟ)	7,182,050	3.08% #
ALPHA BANK (ΚΟ)	3,912.88	3.08% #	MARFIN INVESTMENT GROUP (ΚΟ)	1,054,878	-0.70% α
ΟΠΑΠ (ΚΟ)	3,592.44	1.54% #	ΟΤΕ (ΚΟ)	905,974	1.34% #
ΜΥΤΙΛΗΝΑΙΟΣ (ΚΟ)	2,180.14	0.00% -	ΠΕΙΡΑΙΩΣ ΤΡΑΠΕΖΑ (ΚΟ)	856,908	0.62% #
COCA-COLA HBC AG (ΚΟ)	1,356.42	2.18% #	ΟΠΑΠ (ΚΟ)	455,936	1.54% #
ΓΕΚ ΤΕΡΝΑ (ΚΟ)	1,347.78	3.90% #	ΑΤΤΙΣΑ BANK Α.Τ.Ε. (ΚΟ)	383,179	-2.04% α
JUMBO (ΚΟ)	1,315.50	-0.07% α	ΜΥΤΙΛΗΝΑΙΟΣ (ΚΟ)	331,198	0.00% -
ΤΕΡΝΑ ΕΝΕΡΓΕΙΑΚΗ (ΚΟ)	1,068.81	0.12% #	ΔΕΗ (ΚΟ)	330,434	-0.41% α

Σημείωση: Απεικονίζονται οι Μετοχές που δεν ανήκουν στις Κατηγορίες Χαμηλής Διασποράς και Επιτήρησης και πραγματοποιήσαν κατά τη διάρκεια της συνεδρίασης Αξία Συναλλαγών μεγαλύτερη από 10,000 Ευρώ.



**Αναλυτικά Στοιχεία Συναλλαγών Αγοράς Παραγώγων**

	Αριθμός Πράξεων	Όγκος	Ανοικτές θέσεις
<b>Σ.Μ.Ε. σε Δείκτες</b>	256	2,947	3,758
FTSE/X.A. Large Cap	256	2,947	3,758
<b>Σ.Μ.Ε. σε Μετοχές</b>	1,302	18,976	187,537
ΑΔΜΗΕ ΣΥΜΜΕΤΟΧΩΝ Α.Ε. (ΚΟ)	37	332	3,115
ALPHA BANK (ΚΟ)	153	2,618	25,391
ΑΤΤΙΚΑ BANK Α.Τ.Ε. (ΚΟ)	0	0	341
COCA-COLA HBC AG (ΚΟ)	26	49	539
CENERGY HOLDINGS (ΚΑ)	10	24	2,202
ΕΛΛΑΚΤΩΡ (ΚΟ)	56	351	7,895
EUROBANK HOLDINGS (ΚΟ)	290	8,375	47,822
ΕΥΔΑΠ (ΚΟ)	1	10	137
FOURLIS ΣΥΜΜΕΤΟΧΩΝ (ΚΟ)	24	45	343
ΓΕΚ ΤΕΡΝΑ (ΚΟ)	70	225	2,605
ΕΛΛΗΝ. ΧΡΗΜΑΤΙΣΤΗΡΙΑ-Χ.Α. (ΚΟ)	69	745	1,553
ΕΛΛΗΝΙΚΑ ΠΕΤΡΕΛΑΙΑ (ΚΟ)	6	65	1,248
INTRACOM HOLDINGS (ΚΟ)	1	5	1,665
ΙΝΤΡΑΛΟΤ (ΚΟ)	5	20	1,192
JUMBO (ΚΟ)	12	41	393
LAMDA DEVELOPMENT(ΚΟ)	43	132	1,354
MARFIN INVESTMENT GROUP (ΚΟ)	22	841	40,366
ΜΟΤΟΡ ΟΪΛ (ΚΟ)	3	5	187
ΜΥΤΙΛΗΝΑΙΟΣ (ΚΟ)	57	220	4,465
ΕΘΝΙΚΗ ΤΡΑΠΕΖΑ (ΚΟ)	179	3,233	17,778
ΟΠΑΠ (ΚΟ)	30	144	1,490
ΟΤΕ (ΚΟ)	54	211	1,938
ΟΛΠ (ΚΟ)	2	2	207
ΠΕΙΡΑΙΩΣ ΤΡΑΠΕΖΑ (ΚΟ)	39	879	8,934
ΔΕΗ (ΚΟ)	49	203	8,652
ΤΕΡΝΑ ΕΝΕΡΓΕΙΑΚΗ (ΚΟ)	22	90	3,096
ΤΙΤΑΝ CEMENT (ΚΑ)	12	20	289
ΒΙΟΗΑΛCO SA/NV (ΚΑ)	30	91	2,340
<b>Δικαιώματα σε Δείκτες</b>	6	101	2,232
FTSE/X.A. Large Cap	6	101	2,232
<b>Δικαιώματα σε Μετοχές</b>	5	25	1,618
ALPHA BANK (ΚΟ)	0	0	354
ΕΘΝΙΚΗ ΤΡΑΠΕΖΑ (ΚΟ)	0	0	514
ΟΠΑΠ (ΚΟ)	2	10	383
ΟΤΕ (ΚΟ)	2	10	139
ΠΕΙΡΑΙΩΣ ΤΡΑΠΕΖΑ (ΚΟ)	0	0	210
ΔΕΗ (ΚΟ)	1	5	18
<b>Συνολική Δραστηριότητα</b>	1,569	22,049	195,145









Πληθος Χρεογράφων	Ονομ. Αξία	Μερίσματα [1]			Ημερ. Τελευτ. Αποκοπής		Σημ.	Χρεόγραφο	Τιμή κλεισίματος	% μεταβ.	Προηγ. Κλείσιμο-ημ/νία	Άνοιγμα	Κατωτ Τιμή	Ανωτ Τιμή	Τελ Σταθμ Τιμή	Τελευταία ζήτηση [7]	Τελευταία προσφορά [7]	P/E μετά φ. Χρήσιμ.	Όγκος	Πράξεις	Αξία Συναλλαγών[8]	Χ.Α. Εταιρείας (χιλ. €) [3,5]	Χαμηλό έτους	Υψηλό έτους	Κλάδος [4]		
		2017	2018	2019	Μέρισμα [2]	Δικαίωμα																					
7,734,375	1.00	---	---	---	09/07/2007	07/01/2011	5112	ΛΙΒΑΝ ΕΚΔΟΤ. ΟΡΓ. (ΚΟ)	0.0505	---	0.0505	14/05/2020	---	---	---	---	2000@0.060	---	---	---	---	390.59	0.0505	0.116	40301030		
15,842,391	1.51	---	---	---	15/07/2009	12/05/2000	5141	ΜΠΗΤΡΟΣ ΣΥΜΜΕΤΟΧΙΚΗ (ΚΟ)	0.172	---	0.172	14/05/2020	---	---	---	---	94@0.171	---	---	---	---	2,724.89	0.092	0.19	55102010		
119,596,817	0.040	---	---	---	15/07/2008	27/04/2017	5190	ΝΙΚΑΣ (ΚΟ)	0.6	---	0.6	14/05/2020	---	---	---	---	600@0.720	---	---	---	---	71,758.09	0.4	0.6	45102020		
24,319,250	0.300	---	---	---	09/07/2002	04/07/2007	5165	ΠΡΟΔΕΥΤΙΚΗ (ΚΟ)	0.16	---	0.16	14/05/2020	---	---	---	---	6000@0.160	---	---	---	---	3,891.08	0.11	0.206	50101010		
245,497,664	0.310	---	---	---	01/07/2008	30/07/2012	5207	ΣΕΛΟΝΤΑ (ΚΟ)	0.1	---	0.1	14/05/2020	---	---	---	-4691946@0.100	---	---	---	---	---	24,549.77	0.1	0.101	45102010		
10,186,667	1.35	---	---	---	24/06/2008	02/02/2016	4887	ΣΙΔΑΜΑ (ΚΟ)	0.39	---	0.39	14/05/2020	0.466	0.466	0.466	0.466	1894@0.350	1009@0.460	---	---	10	2	4.66	3,972.80	0.192	0.57	55102010
766,000	1.00	---	---	---	01/07/2004	11/12/2012	5193	ΤΡΙΑ ΑΛΦΑ (ΚΟ)	1.8	---	1.8	14/05/2020	---	---	---	---	150@1.44	---	55.15	2018	---	---	1,658.10	1.44	2.16	55101020	
245,000	1.00	---	---	---	19/07/2010	11/12/2012	5194	ΤΡΙΑ ΑΛΦΑ (ΠΟ)	1.14	---	1.14	14/05/2020	---	---	---	---	---	34.93	2018	---	---	1,658.10	0.9	1.17	55101020		

Κατάσταση σε Αναστολή

20,255,805	0.300	---	---	---	22/08/2006	02/08/2010	5136	ΑΧΟΝ ΣΥΜΜΕΤΟΧΩΝ (ΚΟ)	0.058	---	0.058	28/04/2017	---	---	---	---	---	---	---	---	---	1,174.84	0.058	0.058	20101010
21,820,410	0.800	---	---	---	22/05/2008	02/08/2011	5174	EUROMEDICA (ΚΟ)	0.448	---	0.448	30/04/2018	---	---	---	---	---	---	---	---	---	9,775.54	0.448	0.448	20101010
66,948,210	0.300	---	---	---	22/09/2015	22/09/2015	5179	FOLLI-FOLLIE (ΚΟ)	4.8	---	4.8	24/05/2018	---	---	---	---	---	---	---	---	---	321,351.41	4.8	4.8	40401030
12,417,000	0.310	---	0.0205	---	27/08/2019	28/08/2017	5233	MLS ΠΛΗΡΟΦΟΡΙΚΗ (ΚΟ)	0.57	---	0.57	12/05/2020	---	---	---	---	4000@0.638	---	---	---	---	7,077.69	0.475	1.51	10101015
14,870,100	0.300	---	---	---	15/05/2008	26/09/2011	5130	ΑΛΦΑ ΓΚΡΙΣΙΝ Α.Ε. (ΚΟ)	0.014	---	0.014	13/04/2017	---	---	---	---	---	---	---	---	---	208.18	0.014	0.014	10102030
33,930,000	0.300	---	---	---	03/07/2006	30/05/2001	4865	ΒΩΘΟΣ ΜΠΑΜΠΗΣ (ΚΟ)	0.304	---	0.304	30/03/2012	---	---	---	---	---	---	---	---	---	10,314.72	0.304	0.304	35101010
77,126,446	0.340	---	---	---	23/05/2005	18/08/2011	5206	Γ.Ε. ΔΗΜΗΤΡΙΟΥ (ΚΟ)	0.0125	---	0.0125	30/04/2019	---	---	---	---	---	---	---	---	---	964.08	0.0125	0.0125	40202020
6,000,000	0.600	---	---	---	13/06/2008	08/04/2004	5172	ΓΙΟΥΡΟΜΠΡΟΚΕΡΣ (ΚΟ)	0.008	---	0.008	27/04/2018	---	---	---	---	---	---	---	---	---	48.00	0.008	0.008	30302015
7,085,888	1.59	---	---	---	02/07/1996	06/09/2010	5216	ΕΛΒΙΕΜΕΚ (ΚΟ)	2.6	---	2.6	30/09/2019	---	---	---	---	---	---	---	---	---	18,423.31	2.6	2.6	35101010
25,179,640	0.600	---	---	---	08/08/1994	19/09/2000	5191	Ι. ΜΠΟΥΤΑΡΗΣ & ΥΙΟΣ (ΚΟ)	0.026	---	0.026	01/10/2018	---	---	---	---	---	---	---	---	---	742.45	0.026	0.026	45101015
1,540,000	0.600	---	---	---	08/08/1994	19/09/2000	5192	Ι. ΜΠΟΥΤΑΡΗΣ & ΥΙΟΣ (ΠΟ)	0.057	---	0.057	01/10/2018	---	---	---	---	---	---	---	---	---	742.45	0.057	0.057	45101015
24,619,524	0.500	---	---	---	10/10/1986	30/12/2002	4914	ΚΕΡΑΜΕΙΑ-ΑΛΛΑΤΙΝΗ (ΚΟ)	0.088	---	0.088	30/08/2012	---	---	---	---	---	---	---	---	---	2,166.52	0.088	0.088	35101010
31,543,600	0.420	---	---	---	19/07/2010	19/12/2018	5205	ΚΡΕΤΑ ΦΑΡΜ (ΚΟ)	1.085	---	1.085	30/04/2019	---	---	---	---	---	---	---	---	---	34,224.81	1.085	1.085	45102020
23,935,280	0.300	---	---	---	29/06/2009	13/06/2000	5153	ΝΑΥΤΕΜΠΟΡΙΚΗ (ΚΟ)	0.107	---	0.107	02/10/2017	---	---	---	---	---	---	---	---	---	2,561.07	0.107	0.107	40301030
255,459,600	0.300	---	---	---	26/06/2000	03/12/2010	5101	ΝΕΛ (ΚΟ)	0.07	---	0.07	31/08/2015	---	---	---	---	---	---	---	---	---	17,882.17	0.07	0.07	40501015
23,463,874	0.800	---	---	---	23/05/2003	21/12/1999	4918	ΝΕΩΡΙΟΝ (ΚΟ)	0.125	---	0.125	30/08/2012	---	---	---	---	---	---	---	---	---	2,932.98	0.125	0.125	50206030
18,750,000	0.300	---	---	---	02/07/2001	31/12/2012	5154	ΠΗΓΑΣΟΣ ΕΚΔΟΤΙΚΗ Α.Ε. (ΚΟ)	0.089	---	0.089	02/10/2017	---	---	---	---	---	---	---	---	---	1,668.75	0.089	0.089	40301030
100,793,572	0.300	---	---	---	16/07/2009	11/02/2016	5110	ΤΗΛΕΤΥΠΟΣ (ΚΟ)	0.06	---	0.06	07/03/2016	---	---	---	---	---	---	---	---	---	6,047.61	0.06	0.06	40301035
4,034,950	0.680	---	---	---	01/07/2005	30/12/2010	5171	ΧΑΤΖΗΚΡΑΝΙΩΤΗ Ε. ΥΙΟΙ (ΚΟ)	0.14	---	0.14	27/04/2018	---	---	---	---	---	---	---	---	---	564.89	0.14	0.14	45102020

**Σημειώσεις Χρεογράφων**

Κωδικός	Κείμενο σημείωσης
( )	- Προσαρμοσμένα Μέρισματα λόγω διανομής Δωρεάν μετοχών.
*	- Τελευταία προσαρμοσμένη τιμή κλεισίματος.
[1]	- Καθαρά μερίσματα.
[2]	- Στη στήλη "Ημερ. Αποκοπής τελευταίου δικαιώματος" αναφέρεται η Ημερομηνία εισαγωγής για Νέες Εταιρείες.
[3]	- Η Χρηματιστηριακή αξία αναφέρεται στο σύνολο των μετοχών
[4]	- Η κωδικοποίηση των Κλάδων Οικονομικής Δραστηριότητας του Χ.Α. παρουσιάζονται στο Παράρτημα Α
[5]	- Η Χρηματιστηριακή Αξία αναφέρεται στο σύνολο των κατηγοριών μετοχών (εφόσον έχουν εισαχθεί περισσότερες της μιας κατηγορίες) και δεν αναφέρεται σε επιμέρους κατηγορίες μετοχών μιας εταιρείας.
[6]	- P/E μεγαλύτερο του 100
[7]	- Τελευταία εικόνα του Βιβλίου Εντολών πριν το τέλος της συνεδρίασης
[8]	- Στην Αξία Συναλλαγών των Μετοχών περιλαμβάνονται όλοι οι τύποι Πακέτων
4750	- Μεταφορά στην Κατηγορία Επιτήρησης από 8/4/2011.
4865	- Αναστολή διαπραγμάτευσης από 2/4/2012.
4887	- Μεταφορά στην Κατηγορία Επιτήρησης από 10/4/2012.
4912	- Μεταφορά στην κατηγορία Επιτήρησης από 31/7/2012.
4914	- Αναστολή διαπραγμάτευσης από 31/8/2012.
4918	- Αναστολή διαπραγμάτευσης από 31/8/2012.
4955	- Μεταφορά στην Επιτήρηση από 5/4/2013.
4957	- Μεταφορά στην Επιτήρηση από 5/4/2013.
4958	- Μεταφορά στην Επιτήρηση από 5/4/2013.
4959	- Μεταφορά στην Επιτήρηση από 5/4/2013.
5080	- Μεταφορά στην κατηγορία Επιτήρησης από 05/12/2014.
5093	- Μεταφορά στην Κατηγορία Επιτήρησης από 8/4/2015.
5095	- Μεταφορά στην Επιτήρηση από 09/04/2015.
5101	- Αναστολή διαπραγμάτευσης από 1/9/2015.
5110	- Αναστολή διαπραγμάτευσης από 08/03/2016.
5112	- Μεταφορά στην Κατηγορία Επιτήρησης από 15/04/2016.
5115	- Μεταφορά στην Κατηγορία Επιτήρησης από 15/04/2016.
5123	- Μεταφορά στην Κατηγορία Επιτήρησης από 01/04/2016.
5130	- Αναστολή διαπραγμάτευσης από 18/04/2017.
5136	- Αναστολή διαπραγμάτευσης από 02/05/2017.
5141	- Μεταφορά στην Κατηγορία Επιτήρησης από 10/05/2017.
5153	- Αναστολή διαπραγμάτευσης από 03/10/2017.
5154	- Αναστολή διαπραγμάτευσης από 03/10/2017.
5156	- Μεταφορά στην κατηγορία Επιτήρησης από 11/12/2017.
5160	- Μεταφορά στην Κατηγορία Επιτήρησης από 15/04/2016.
5161	- Μεταφορά στην κατηγορία Επιτήρησης από τις 25/11/2011.
5162	- Μεταφορά στην Κατηγορία Επιτήρησης από 21/12/2009.
5165	- Μεταφορά στην Κατηγορία Επιτήρησης από 15/02/2018.
5171	- Αναστολή διαπραγμάτευσης από 30/04/2018.
5172	- Αναστολή διαπραγμάτευσης από 30/04/2018.
5174	- Αναστολή διαπραγμάτευσης από 02/05/2018.
5178	- Μεταφορά στην Κατηγορία Επιτήρησης από 11/05/2018.
5179	- Αναστολή διαπραγμάτευσης από 25/05/2018.
5190	- Μεταφορά στην Κατηγορία Επιτήρησης από 01/10/2018.
5191	- Αναστολή διαπραγμάτευσης από 02/10/2018.
5192	- Αναστολή διαπραγμάτευσης από 02/10/2018.
5193	- Μεταφορά στην κατηγορία Επιτήρησης από 25/10/2018.
5194	- Μεταφορά στην κατηγορία Επιτήρησης από 25/10/2018.
5195	- Μεταφορά στην κατηγορία Επιτήρησης από 25/10/2018.
5197	- Μεταφορά στην κατηγορία Επιτήρησης από 07/11/2018.
5205	- Αναστολή διαπραγμάτευσης από 02/05/2019.
5206	- Αναστολή διαπραγμάτευσης από 02/05/2019.

**Σημειώσεις Χρεογράφων**

**Κωδικός      Κείμενο σημείωσης**

- 5207 - Μεταφορά στην Επιτήρηση από 13/05/2019.
- 5216 - Αναστολή διαπραγμάτευσης από 01/10/2019.
- 5231 - Μεταφορά στην Επιτήρηση από 5/4/2013.
- 5232 - Μεταφορά στην Κατηγορία Επιτήρησης από 08/04/2011.
- 5233 - Αναστολή διαπραγμάτευσης από 13/05/2020.



**Στοιχεία Συναλλαγών Πακέτων**

Χρεόγραφο	Όγκος πακέτου	Τιμή πακέτου	Αξία πακέτου	Ωρα έγκρισης	Σημείωση
ALPHA BANK (ΚΟ)	1,000,000	0.538	538,000.00	10:46:52	20
ΟΠΑΠ (ΚΟ)	44,517	7.87	350,460.08	10:48:12	20
EUROBANK HOLDINGS (ΚΟ)	2,000,000	0.292	584,600.00	10:48:25	20
ΕΘΝΙΚΗ ΤΡΑΠΕΖΑ (ΚΟ)	1,000,000	1.00	1,000,000.00	10:49:09	20
EUROBANK HOLDINGS (ΚΟ)	2,000,000	0.294	588,000.00	12:36:22	20
ΕΘΝΙΚΗ ΤΡΑΠΕΖΑ (ΚΟ)	937,162	1.01	950,282.27	12:37:21	20
ALPHA BANK (ΚΟ)	1,000,000	0.551	550,600.00	12:38:19	20
ALPHA BANK (ΚΟ)	1,000,000	0.551	550,600.00	12:40:10	20
ΕΘΝΙΚΗ ΤΡΑΠΕΖΑ (ΚΟ)	500,000	1.01	507,000.00	12:40:56	20
EUROBANK HOLDINGS (ΚΟ)	2,000,000	0.294	588,000.00	12:41:43	20
ΟΤΕ (ΚΟ)	117,192	12.13	1,420,953.00	12:56:34	20
ΕΘΝΙΚΗ ΤΡΑΠΕΖΑ (ΚΟ)	2,000,000	0.995	1,990,000.00	14:54:05	20
EUROBANK HOLDINGS (ΚΟ)	3,900,000	0.287	1,117,350.00	14:55:40	20
EUROBANK HOLDINGS (ΚΟ)	2,600,000	0.287	744,900.00	15:44:59	20

**Σημειώσεις πακέτων**

- 9 - Μέθοδος 6-1 / Ειδική Χρέωση
- 10 - Μέθοδος 6-1 / Ειδική Χρέωση, Αυθημερόν Διακανονισμός
- 14 - Μέθοδος 6-3 / Πακέτο Αποκατάστασης, Ατελής αγορά και Πώληση
- 18 - Μέθοδος 6-2 / SPOT 1
- 19 - Μέθοδος 6-2 / SPOT 2
- 20 - Μέθοδος 6-1 και Μέθοδος 6-1 Αυθημερόν Διακανονισμός
- 21 - Άλλη Προσυμφωνημένη

**Στοιχεία Συναλλαγών Δικαιωμάτων**

Ημερ. αποκοπής	Έναρξη εξάσκησης	Λήξη εξάσκησης	Λήξη διαπραγμάτευσης	Δικαιώματα	Κατωτ Τιμή	Ανωτ Τιμή	Τιμή κλεισ.	Τελευταία ζήτηση	Τελευταία προσφορά	Όγκος	Πράξεις	Αξία Συναλλαγών
----------------	------------------	----------------	----------------------	------------	------------	-----------	-------------	------------------	--------------------	-------	---------	-----------------

**Δεν υπάρχουν Συναλλαγές Δικαιωμάτων.**

**Στοιχεία Συναλλαγών Εκποιήσεων**

Χρεόγραφα	Τύπος Χρεογράφου	Όγκος Συναλλαγών	Αριθμός Πράξεων	Αξία Συναλλαγών	Σημείωση
-----------	------------------	------------------	-----------------	-----------------	----------

**Δεν πραγματοποιήθηκαν Εκποιήσεις Μετοχών.**

**Σημειώσεις Εκποιήσεων**

- 1 - Κανονική Εκποίηση.
- 2 - Εκποίηση Ενσώματων Ονομαστικών Μετοχών.
- 3 - Εκποίηση Αδιάθετων Κλασματικών Υπολοίπων.

**Στοιχεία Συναλλαγών Εκποιήσεων Ενσώματων Ονομαστικών Μετοχών**

Χρεόγραφα	Ημερ/νία έναρξης	Ημερ/νία λήξης	Αρχικό πλήθος	Διαθέσιμο πλήθος	Ημερομηνία	Μέση τιμή (ημέρας)	Μέση τιμή (περιόδου)	Αριθμός Πράξεων	Όγκος Συναλλαγών	Αξία Συναλλαγών
-----------	------------------	----------------	---------------	------------------	------------	--------------------	----------------------	-----------------	------------------	-----------------

**Δεν πραγματοποιήθηκαν Εκποιήσεις Ενσώματων Ονομαστικών Μετοχών.**

**Σημειώσεις Εκποιήσεων**

Σύμφωνα με την Απόφαση 1/380/04.05.2006 της Επιτροπής Κεφαλαιαγοράς εκποιούνται μέσω του Χρηματιστηρίου Αθηνών με επιμέλεια της εκδότριας εταιρείας, οι ενσώματες ονομαστικές μετοχές που δεν έχουν κατατεθεί στην εκδότρια προς απούλοποίηση. Η εκποίηση διενεργείται σύμφωνα με τον τρόπο που ορίζεται στο άρθρο 99Α του Κανονισμού του Χρηματιστηρίου Αθηνών.

**Στοιχεία Ενεργητικού Διαπραγματεύσιμων Αμοιβαίων Κεφαλαίων (Δ.Α.Κ.)**

	Ημερομηνία συναλλαγών	Δημιουργία / Εξαγορά	Αριθ. Μερ. (T-1)	Νέα Μερ. (T-1)	Εξαγορασθ. Μερ. (T-1)	Μερίδια (T) [1]	Αξία Ενεργητικού [2]	Καθαρή Τιμή	Μέρισμα /Μερίδιο	Ημερ. Αποκοπής
ALPHA ETF FTSE Athex Large Cap	15/05/2020	5,000	812,382	---	---	812,382	11,847,510.00	14.5837	0.43	30/06/2018

**Σημειώσεις Δ.Α.Κ.**

[1] - Αριθμ. μεριδίων (T) = Αριθμ. μεριδίων (T-1) + Νεοεκδιθέντα μερίδια (T-1) - Εξαγορασθέντα μερίδια (T-1)

[2] - Περιλαμβάνονται και τα μερίδια που δημιουργήθηκαν / εξαγοράσθηκαν την ημέρα T-1.

Περιγραφή	Στοιχεία
Όνομασία Δ.Α.Κ.	ALPHA ETF FTSE Athex Large Cap
Σύμβολο Δ.Α.Κ. (GR)	<b>ΑΔΑΚ</b>
Σύμβολο Δ.Α.Κ. (EN)	AETF
ISIN Δ.Α.Κ.	GRF000153004
Κατηγορία Διαπραγμάτευσης	Διαπραγματεύσιμα Αμοιβαία Κεφάλαια (Δ.Α.Κ.)
Τύπος Δ.Α.Κ.	Μετοχών
Τρόπος διαχείρισης	Παθητικός
Επενδυτική Στρατηγική	Σκοπός της επενδυτικής πολιτικής του Αμοιβαίου Κεφαλαίου είναι η αναπαραγωγή της αποδόσεως του Δείκτη FTSE/X.A. Large Cap του Χρηματιστηρίου Αθηνών σε όρους Ευρώ, ακολουθώντας πλήρως και πανομοιότυπως τη σύνθεση του υποκείμενου Δείκτη.
Εκδότης	ΑΛΦΑ ASSET MANAGEMENT Α.Ε.Δ.Α.Κ.
Εταιρεία Διαχείρισης	ΑΛΦΑ ASSET MANAGEMENT Α.Ε.Δ.Α.Κ.
Ειδικοί Διαπραγματευτές	ΑΛΦΑ FINANCE Α.Χ.Ε.Π.Ε.Υ. , ΕΘΝΙΚΗ ΧΡΗΜΑΤΙΣΤΗΡΙΑΚΗ Α.Χ.Ε.Π.Ε.Υ.
Θεματοφύλακας	ΑΛΦΑ ΤΡΑΠΕΖΑ Α.Ε.
Σύμβολο Δείκτη (GR)	FTSE
Σύμβολο Δείκτη (EN)	FTSE
Όνομασία Δείκτη	FTSE/X.A. Large Cap
ISIN Δείκτη	GRI99201A006
Κλάσμα Δείκτη [1]	1/100
Αρχική Τιμή Μεριδίου	21.76
Συνολικός Αριθμός Μεριδίων [2]	812,382
Ημερομηνία πρώτης Έκδοσης	14/01/2008
Ημερομηνία έναρξης Διαπραγμάτευσης	24/01/2008
Νόμισμα Διαπραγμάτευσης	ΕΥΡΩ
Νόμισμα Ενεργητικού	ΕΥΡΩ
Αρχική Αξία Ενεργητικού [3]	3,000,000.00
Αριθμ. Μεριδίων για Δημιουργία-Εξαγορά [4]	5,000
Αμοιβή Διαχείρισης	0.375

**Σημειώσεις Δ.Α.Κ.**

[1] - Το κλάσμα της τιμής του δείκτη που αποτελεί η τιμή της πρώτης έκδοσης

[2] - Ο αριθμός μεριδίων που διαπραγματεύθηκαν στο Χρηματιστήριο την ημέρα T

[3] - Η αξία του ενεργητικού κατά την έκδοση

[4] - Ο αριθμός μεριδίων που απαιτείται κατά τη διαδικασία δημιουργίας εξαγοράς

## ΑΝΑΚΟΙΝΩΣΕΙΣ

### ΓΝΩΣΤΟΠΟΙΗΣΕΙΣ ΕΤΑΙΡΕΙΩΝ

RSS Feed: DOLAnnouncements  
Posted on: 14 May 2020 18:16  
Author: ΑΤΤΙCΑ ΒΑΝΚ Α.Τ.Ε.  
Subject: ΠΡΟΣΚΛΗΣΗ ΤΩΝ ΜΕΤΟΧΩΝ, ΚΑΤΟΧΩΝ ΚΟΙΝΩΝ ΜΕΤΟΧΩΝ  
ΤΗΣ ΑΤΤΙCΑ ΒΑΝΚ ΑΝΩΝΥΜΗ ΤΡΑΠΕΖΙΚΗ ΕΤΑΙΡΕΙΑ ΣΕ ΤΑΚΤΙΚΗ  
ΓΕΝΙΚΗ ΣΥΝΕΛΕΥΣΗ

Full article link: [http://dev-www1.helex.gr:8080/el/web/guest/companies-announcements-full-content/-/asset\\_publisher/bMe2sOcNyQuy/content/id/5426798](http://dev-www1.helex.gr:8080/el/web/guest/companies-announcements-full-content/-/asset_publisher/bMe2sOcNyQuy/content/id/5426798)

ΔΕΙΤΕ ΣΥΝΗΜΜΕΝΗ ΑΝΑΚΟΙΝΩΣΗ

[ΠΡΟΣΚΛΗΣΗ ΤΑΚΤΙΚΗΣ ΓΕΝΙΚΗΣ ΣΥΝΕΛΕΥΣΗΣ 04-06-2020](#)

RSS Feed: DOLAnnouncements  
Posted on: 15 May 2020 08:28  
Author: ΕΛΛΗΝΙΚΑ ΧΡΗΜΑΤΙΣΤΗΡΙΑ Α.Ε.  
Subject: Συναλλαγές της Eurobank Equities (ρυθμιζόμενη πληροφορία ν. 3556/2007)

Full article link: [http://dev-www1.helex.gr:8080/el/web/guest/companies-announcements-full-content/-/asset\\_publisher/bMe2sOcNyQuy/content/id/5426985](http://dev-www1.helex.gr:8080/el/web/guest/companies-announcements-full-content/-/asset_publisher/bMe2sOcNyQuy/content/id/5426985)

Η Εταιρία Ελληνικά Χρηματιστήρια-Χρηματιστήριο Αθηνών Α.Ε. Συμμετοχών (ATHEX) ανακοινώνει με βάση τους ν. 3556/2007 και 3606/2007 ότι η Eurobank Equities Α.Ε.Π.Ε.Υ. την ενημέρωσε ότι πραγματοποίησε τις εξής συναλλαγές:

α/α	Ημερομηνία γνωστοποίησης στην ATHEX	Ημερομηνία συναλλαγής	Είδος συναλ.	Ποσότητα	Χρηματοπιστωτικό μέσο	Συνολική αξία (ευρώ)
1	13.05.2020	12.05.2020	Αγορά	317	Μετοχές ΕΧΑΕ (κο)	1.055,13
2	13.05.2020	12.05.2020	Πώληση	1.948	Μετοχές ΕΧΑΕ (κο)	6.474,97
3	14.05.2020.	13.05.2020	Πώληση	192	Μετοχές ΕΧΑΕ (κο)	631,68

Η Eurobank Equities Α.Ε.Π.Ε.Υ. πραγματοποίησε τις ανωτέρω συναλλαγές λόγω της ειδικής διαπραγμάτευσης που έχει αναλάβει στην αγορά παραγώγων σε Συμβόλαια Μελλοντικής Εκπλήρωσης (ΣΜΕ) με υποκείμενο τίτλο την μετοχή της εταιρίας (σύμβολο μετοχής: ΕΧΑΕ).

Η γνωστοποίηση εκ μέρους της Eurobank Equities Α.Ε.Π.Ε.Υ. προς την εταιρεία και ακολούθως από την εταιρία προς τις αρχές της Κεφαλαιαγοράς, γίνεται επειδή ο κ. Κωνσταντίνος Βασιλείου είναι μη εκτελεστικό μέλος του Δ.Σ. της Eurobank Equities Α.Ε.Π.Ε.Υ. ενώ κατέχει ταυτόχρονα τη θέση του Μη Εκτελεστικού Μέλους του Δ.Σ. της ATHEX (υπόχρεο πρόσωπο με βάση το Ν.3340/2005).



RSS Feed: DOLAnnouncements  
Posted on: 15 May 2020 09:18  
Author: ΠΛΑΣΤΙΚΑ ΚΡΗΤΗΣ Α.Β.Ε.Ε.  
Subject: ΑΝΑΚΟΙΝΩΣΗ ΑΓΟΡΑΣ ΙΔΙΩΝ ΜΕΤΟΧΩΝ

Full article link: [http://dev-www1.helex.gr:8080/el/web/guest/companies-announcements-full-content/-/asset\\_publisher/bMe2sOcNyQuy/content/id/5427134](http://dev-www1.helex.gr:8080/el/web/guest/companies-announcements-full-content/-/asset_publisher/bMe2sOcNyQuy/content/id/5427134)

Βλέπετε συνημμένα την ΑΝΑΚΟΙΝΩΣΗ ΑΓΟΡΑΣ ΙΔΙΩΝ ΜΕΤΟΧΩΝ

[ΑΝΑΚΟΙΝΩΣΗ ΑΓΟΡΑΣ ΙΔΙΩΝ ΜΕΤΟΧΩΝ](#)

RSS Feed: DOLAnnouncements  
Posted on: 15 May 2020 10:06  
Author: BRIQ PROPERTIES A.E.E.A.Π.  
Subject: Αγορά ιδίων μετοχών (14/5/2020)

Full article link: [http://dev-www1.helex.gr:8080/el/web/guest/companies-announcements-full-content/-/asset\\_publisher/bMe2sOcNyQuy/content/id/5427190](http://dev-www1.helex.gr:8080/el/web/guest/companies-announcements-full-content/-/asset_publisher/bMe2sOcNyQuy/content/id/5427190)

Η BriQ Properties A.E.E.A.Π. γνωστοποιεί ότι σύμφωνα με το άρθρο 49 του Ν 4548/2018 και σύμφωνα με τους όρους του Κανονισμού 2273 / 2003 της Ευρωπαϊκής Επιτροπής και σε εκτέλεση της από 30/03/2020 απόφασης της Τακτικής Γενικής Συνέλευσης των Μετόχων της Εταιρείας και της από 31/03/2020 απόφασης του Διοικητικού Συμβουλίου, προέβη κατά τη διάρκεια της συνεδρίασης της 14/5/2020, μέσω της χρηματιστηριακής εταιρείας «Eurobank Equities», σε αγορά 4.200 ιδίων μετοχών με μέση τιμή κτήσης 1,664 ευρώ και συνολική αξία συναλλαγής 6.987,42 ευρώ.

RSS Feed: DOLAnnouncements  
Posted on: 15 May 2020 10:23  
Author: ΤΕΡΝΑ ΕΝΕΡΓΕΙΑΚΗ Α.Β.Ε.Τ.Ε.  
Subject: ΑΓΟΡΑ ΙΔΙΩΝ ΜΕΤΟΧΩΝ

Full article link: [http://dev-www1.helex.gr:8080/el/web/guest/companies-announcements-full-content/-/asset\\_publisher/bMe2sOcNyQuy/content/id/5427205](http://dev-www1.helex.gr:8080/el/web/guest/companies-announcements-full-content/-/asset_publisher/bMe2sOcNyQuy/content/id/5427205)

Η ΤΕΡΝΑ ΕΝΕΡΓΕΙΑΚΗ ΑΒΕΤΕ κατ' εφαρμογή του Κανονισμού (ΕΕ) 596/2014 του Ευρωπαϊκού Κοινοβουλίου και του κατ' εξουσιοδότηση Κανονισμού (ΕΕ) 2016/1052 της Επιτροπής, γνωστοποιεί στο Επενδυτικό Κοινό ότι, σύμφωνα με το άρθρο 49 του Ν 4548/2018 όπως τροποποιήθηκε και ισχύει, προέβη την 14/5/2020 μέσω του μέλους του Χ.Α. ΒΕΤΑ ΑΧΕΠΕΥ, σε αγορά 5.165 ιδίων μετοχών με μέση τιμή κτήσης 8,5151 ευρώ ανά μετοχή και συνολική αξία συναλλαγής 43.980,25 ευρώ καθώς και μέσω του μέλους του Χ.Α. EUROXX ΧΡΗΜΑΤΙΣΤΗΡΙΑΚΗ ΑΧΕΠΕΥ, σε αγορά 8.570 ιδίων μετοχών με μέση τιμή κτήσης 8,5379 ευρώ ανά μετοχή και συνολική αξία συναλλαγής 73.169,64 ευρώ.

RSS Feed: DOLAnnouncements  
Posted on: 15 May 2020 10:55  
Author: AUTOHELLAS A.T.E.E.  
Subject: ΑΝΑΚΟΙΝΩΣΗ ΡΥΘΜΙΖΟΜΕΝΗΣ ΠΛΗΡΟΦΟΡΙΑΣ ΤΟΥ Ν. 3556/2007: Γνωστοποίηση συναλλαγών

Full article link: [http://dev-www1.helex.gr:8080/el/web/guest/companies-announcements-full-content/-/asset\\_publisher/bMe2sOcNyQuy/content/id/5427265](http://dev-www1.helex.gr:8080/el/web/guest/companies-announcements-full-content/-/asset_publisher/bMe2sOcNyQuy/content/id/5427265)

Κηφισιά, 15 Μαΐου 2020

Η AUTOHELLAS A.T.E.E. (η Εταιρεία) ανακοινώνει, σύμφωνα με τον Ν.3556/2007 και τις διατάξεις του Κανονισμού (ΕΕ) 596/2014 του Ευρωπαϊκού Κοινοβουλίου και του Συμβουλίου και μετά από σχετικές γνωστοποιήσεις προς αυτήν, ότι στις 14/05/2020, ο μέτοχος, και IT Manager της AUTOHELLAS A.T.E.E. κος Χαράλαμπος Κορύλλος του Γεωργίου, (που έχει συμπεριληφθεί στον κατάλογο υπόχρεων προσώπων του άρθρου 13 παρ.3 του Νόμου 3340/2005), πρόβη στην Αγορά συνολικά 640 ονομαστικών μετοχών της AUTOHELLAS A.T.E.E. αξίας 2.521,60 Ευρώ.

RSS Feed: DOLAnnouncements  
Posted on: 15 May 2020 11:18  
Author: FOURLIS A.E ΣΥΜΜΕΤΟΧΩΝ  
Subject: Ανακοίνωση Αγοράς Ιδίων Μετοχών

Full article link: [http://dev-www1.helex.gr:8080/el/web/guest/companies-announcements-full-content/-/asset\\_publisher/bMe2sOcNyQuy/content/id/5427286](http://dev-www1.helex.gr:8080/el/web/guest/companies-announcements-full-content/-/asset_publisher/bMe2sOcNyQuy/content/id/5427286)

Ανακοίνωση Αγοράς Ιδίων Μετοχών

[Ανακοίνωση Αγοράς Ιδίων Μετοχών](#)

RSS Feed: DOLAnnouncements  
Posted on: 15 May 2020 11:33  
Author: Ε.Υ.Α.Θ. Α.Ε.  
Subject: ΤΡΟΠΟΠΟΙΗΣΗ ΟΙΚΟΝΟΜΙΚΟΥ ΗΜΕΡΟΛΟΓΙΟΥ 2020

Full article link: [http://dev-www1.helex.gr:8080/el/web/guest/companies-announcements-full-content/-/asset\\_publisher/bMe2sOcNyQuy/content/id/5427305](http://dev-www1.helex.gr:8080/el/web/guest/companies-announcements-full-content/-/asset_publisher/bMe2sOcNyQuy/content/id/5427305)

## ΑΝΑΚΟΙΝΩΣΗ

### ΤΡΟΠΟΠΟΙΗΣΗΣ ΟΙΚΟΝΟΜΙΚΟΥ ΗΜΕΡΟΛΟΓΙΟΥ 2020

Το Διοικητικό Συμβούλιο της ΕΥΑΘ ΑΕ με την υπ. αριθ. 297/2020 απόφαση του, τροποποίησε το Οικονομικό Ημερολόγιο έτους 2020 της Εταιρείας ως προς την Ετήσια Ενημέρωση των Αναλυτών ως εξής:

### ΟΙΚΟΝΟΜΙΚΟ ΗΜΕΡΟΛΟΓΙΟ 2020

Ετήσια Ενημέρωση των Αναλυτών σχετικά με τα οικονομικά αποτελέσματα του έτους 2019 :  
**Παρασκευή 22 Μαΐου 2020 (μέσω τηλεδιάσκεψης)**

Η ΕΥΑΘ ΑΕ ανακοινώνει ότι η Ετήσια Ενημέρωση των Αναλυτών σχετικά με τα οικονομικά αποτελέσματα έτους 2019, θα πραγματοποιηθεί **την Παρασκευή 22 Μαΐου 2020 και ώρα 13:00**, αποκλειστικά μέσω τηλεδιάσκεψης από την έδρα της εταιρείας στη Θεσσαλονίκη, Εγνατίας 127, στον 7ο όροφο, τηρώντας πιστά και με συνέπεια τις συστάσεις του Υπουργείου Υγείας και του ΕΟΔΥ για την προστασία όλων και την αντιμετώπιση του κινδύνου διασποράς του COVID-19.

Για την συμμετοχή των Αναλυτών στην τηλεδιάσκεψη από απόσταση σε πραγματικό χρόνο με οπτικοακουστικά μέσα, απαιτείται η δήλωση συμμετοχής τους, στο e-mail [investors@eyath.gr](mailto:investors@eyath.gr), μέχρι την Παρασκευή 22 Μαΐου 2020 και ώρα 12:00

Ειδικότερα, στην δήλωση συμμετοχής να αναφέρεται: 1. Ονοματεπώνυμο, 2. Ιδιότητα, 3. E-mail συμμετοχής.

Με την παραλαβή της, θα αποστέλλεται στο e-mail συμμετοχής, μοναδικός κωδικός εισόδου σε οπτικοακουστική πλατφόρμα, για σύνδεση σε πραγματικό χρόνο.

RSS Feed: DOLAnnouncements  
Posted on: 15 May 2020 12:07  
Author: B&F A.B.E.E. ΕΝΔΥΜΑΤΩΝ  
Subject: ΑΝΑΚΟΙΝΩΣΗ ΑΓΟΡΑΣ ΙΔΙΩΝ ΟΜΟΛΟΓΙΩΝ

Full article link: [http://dev-www1.helex.gr:8080/el/web/guest/companies-announcements-full-content/-/asset\\_publisher/bMe2sOcNyQuy/content/id/5427320](http://dev-www1.helex.gr:8080/el/web/guest/companies-announcements-full-content/-/asset_publisher/bMe2sOcNyQuy/content/id/5427320)

**B & F A.B.E.E. ΕΝΔΥΜΑΤΩΝ**

### **Ανακοίνωση Αγοράς Ιδίων Ομολογιών**

Η Εταιρεία με την επωνυμία «B&F A.B.E.E. Ενδυμάτων», κατ' εφαρμογή του Κανονισμού (ΕΕ) 596/2014 του Ευρωπαϊκού Κοινοβουλίου και του κατ' εξουσιοδότηση Κανονισμού (ΕΕ) 2016/1052 της Επιτροπής, γνωστοποιεί στο επενδυτικό κοινό ότι την 14/05/2020 προέβη στην αγορά 44 ιδίων ομολογιών με μέση τιμή κτήσης 825,00 ευρώ ανά ομολογία και συνολική αξία συναλλαγής 36.300,00 ευρώ, σε εκτέλεση της από 29.10.2019 απόφασης του Διοικητικού Συμβουλίου και σύμφωνα με το άρθρο 2 (παρ. 1,2 και 3) του ν. 3156/2003 (ήδη άρθρο 62 του ν. 454 8/2018).

Μετά και την προαναφερόμενη αγορά, η Εταιρεία κατέχει πλέον 1.235 ίδιες ομολογίες, ποσοστό 5,09% του συνόλου των ομολογιών της Εταιρείας.

Ν. Φιλαδέλφεια, 15/05/2020

[ΑΝΑΚΟΙΝΩΣΗ ΑΓΟΡΑΣ ΙΔΙΩΝ ΟΜΟΛΟΓΙΩΝ](#)

RSS Feed: DOLAnnouncements  
Posted on: 15 May 2020 13:23  
Author: EUROBANK ERGASIAS ΥΠΗΡΕΣΙΩΝ  
Subject: Ανακοίνωση: Υποβολή αίτησης για την ένταξη ομολογιών της τιτλοποίησης Cairo III της Eurobank στο Πρόγραμμα Παροχής Εγγυήσεων σε Τιτλοποιήσεις Πιστωτικών Ιδρυμάτων («ΗΡΑΚΛΗΣ»)

Full article link: [http://dev-www1.helex.gr:8080/el/web/guest/companies-announcements-full-content/-/asset\\_publisher/bMe2sOcNyQuy/content/id/5427358](http://dev-www1.helex.gr:8080/el/web/guest/companies-announcements-full-content/-/asset_publisher/bMe2sOcNyQuy/content/id/5427358)

*Παρασκευή 15 Μαΐου 2020*

### **ΑΝΑΚΟΙΝΩΣΗ**

**Υποβολή αίτησης για την ένταξη ομολογιών της τιτλοποίησης Cairo III της Eurobank στο Πρόγραμμα Παροχής Εγγυήσεων σε Τιτλοποιήσεις Πιστωτικών Ιδρυμάτων («ΗΡΑΚΛΗΣ»)**

Η Τράπεζα Eurobank Ergasias Ανώνυμη Εταιρεία, με την από 19.12.2019 ανακοίνωσή της, ενημέρωσε το επενδυτικό κοινό για την πρόθεσή της, η συναλλαγή με την κωδική ονομασία Cairo ("Cairo"), συνολικού ποσού €7,5 δισ., να ενταχθεί στο Πρόγραμμα Παροχής Εγγυήσεων ΗΡΑΚΛΗΣ.

Η συναλλαγή Cairo απαρτίζεται από τρεις (3) τιτλοποιήσεις, διαφορετικού μεγέθους και με διαφορετικές κατηγορίες απαιτήσεων από δάνεια, τα Cairo I, II & III.

Με την από 25.02.2020 ανακοίνωσή της, η Eurobank ενημέρωσε για την υποβολή στο Υπουργείο Οικονομικών δύο (2) αιτήσεων σύμφωνα με τον ν. 4649/2019 – ΦΕΚ Α' 206/16.12.2019 για την ένταξη στο πρόγραμμα «ΗΡΑΚΛΗΣ» των τιτλοποιήσεων Cairo I και Cairo II. Τα αιτήματα αφορούσαν στην παροχή εγγύησης από το Ελληνικό Δημόσιο για ομολογίες υψηλής εξοφλητικής προτεραιότητας συνολικής αξίας €1.655 εκ. και είναι σε διαδικασία εξέτασης από της αρμόδιες υπηρεσίες σύμφωνα με τα προβλεπόμενα στην ισχύουσα νομοθεσία.

Σε συνέχεια των ανωτέρω, η Eurobank ανακοινώνει σήμερα ότι έχοντας εκπληρώσει όλες τις σχετικές προϋποθέσεις, υπέβαλε στο Υπουργείο Οικονομικών αίτηση σύμφωνα με την ισχύουσα νομοθεσία για την ένταξη στο πρόγραμμα «ΗΡΑΚΛΗΣ» της τρίτης τιτλοποίησης, Cairo III, που αφορά στην παροχή εγγύησης από το Ελληνικό Δημόσιο για ομολογίες



υψηλής εξοφλητικής προτεραιότητας συνολικής αξίας €754 εκ.

Οι προαναφερόμενες τρεις τιτλοποιήσεις της συναλλαγής Cairo είναι οι πρώτες τιτλοποιήσεις μη εξυπηρετούμενων ανοιγμάτων (NPEs) στην Ελλάδα, για τις οποίες υποβάλλεται αίτηση για ένταξη στο πρόγραμμα ΗΡΑΚΛΗΣ. Μαζί με την τιτλοποίηση Pillar, που ολοκληρώθηκε το 2019, είναι οι πρώτες τιτλοποιήσεις NPEs στην Ελλάδα και αποτελούν βασικά συστατικά στοιχεία της εμπροσθοβαρούς στρατηγικής του Ομίλου Eurobank Holdings που έχει στόχο τη μείωση του δείκτη NPEs στην περιοχή του 15%.

RSS Feed: DOLAnnouncements  
Posted on: 15 May 2020 13:53  
Author: ΜΥΛΟΙ ΚΕΠΕΝΟΥ Α.Β.Ε.Ε.  
Subject: ΑΝΑΚΟΙΝΩΣΗ ΟΙΚΟΝΟΜΙΚΟΥ ΗΜΕΡΟΛΟΓΙΟΥ

Full article link: [http://dev-www1.helex.gr:8080/el/web/guest/companies-announcements-full-content/-/asset\\_publisher/bMe2sOcNyQuy/content/id/5427384](http://dev-www1.helex.gr:8080/el/web/guest/companies-announcements-full-content/-/asset_publisher/bMe2sOcNyQuy/content/id/5427384)

ΒΙ.ΠΕ. ΠΑΤΡΩΝ, 15/05/2020

Στα πλαίσια των υποχρεώσεων της εταιρείας όσον αφορά στην τακτική ενημέρωση του επενδυτικού κοινού, η εταιρεία ΜΥΛΟΙ ΚΕΠΕΝΟΥ Α.Β.Ε.Ε. ανακοινώνει το Οικονομικό Ημερολόγιο για το έτος 2020, σύμφωνα με τα άρθρα 4.1.2 και 4.1.4.3.1 του κανονισμού του χρηματιστηρίου Αθηνών:

1. Ημερομηνία ανακοίνωσης της ετήσιας Οικονομικής Έκθεσης στο Χρηματιστήριο Αθηνών : Δευτέρα 18/05/2020 μετά τη λήξη της συνεδρίασης του Χ.Α.

2. Ημερομηνία ανακοίνωσης της Ετήσιας Οικονομικής Έκθεσης στον εταιρικό ιστότοπο [www.kepenos.gr](http://www.kepenos.gr): Δευτέρα 18/05/2020 μετά την λήξη της συνεδρίασης του Χ.Α..

3. Ημερομηνία Τακτικής Γενικής Συνέλευσης: Δευτέρα 08/06/2020.

4. Το Διοικητικό Συμβούλιο της εταιρείας προτείνει στην ετήσια Τακτική Γενική Συνέλευση των Μετόχων τη διανομή μερίσματος για τη χρήση 2019 0,053 ευρώ ανά μετοχή, με ημερομηνία αποκοπής του δικαιώματος μερίσματος η 15/07/2020. Δικαιούχοι του μερίσματος είναι οι εγγεγραμμένοι μέτοχοι της εταιρείας στα αρχεία του Συστήματος Αυλών Τίτλων (Σ.Α.Τ.) κατά την 16/07/2020. Η καταβολή του μερίσματος θα πραγματοποιηθεί στις 21/07/2020.

Σε οποιαδήποτε μεταβολή των ανωτέρω ημερομηνιών η εταιρεία θα ενημερώσει εγκαίρως το επενδυτικό κοινό.

[ΑΝΑΚΟΙΝΩΣΗ 15-05-2020 ΗΜΕΡΟΛΟΓΙΟ](#)

RSS Feed: DOLAnnouncements  
Posted on: 15 May 2020 14:53  
Author: ΙΑΣΩ Α.Ε.  
Subject: Δημοσίευση Ετήσιων Οικονομικών Καταστάσεων Χρήσης 2019

Full article link: [http://dev-www1.helex.gr:8080/el/web/guest/companies-announcements-full-content/-/asset\\_publisher/bMe2sOcNyQuy/content/id/5427469](http://dev-www1.helex.gr:8080/el/web/guest/companies-announcements-full-content/-/asset_publisher/bMe2sOcNyQuy/content/id/5427469)

Η εταιρεία ΙΑΣΩ Α.Ε. γνωστοποιεί στο επενδυτικό κοινό ότι οι Ετήσιες Οικονομικές Καταστάσεις της χρήσης 01/01/2019 – 31/12/2019, σύμφωνα με τα Διεθνή Πρότυπα Χρηματοοικονομικής Αναφοράς (Δ.Π.Χ.Α.), θα αναρτηθούν στην ιστοσελίδα του Χρηματιστηρίου Αθηνών ([www.helex.gr](http://www.helex.gr)) και στην ιστοσελίδα της εταιρείας ([www.groupiaso.gr](http://www.groupiaso.gr)) την Δευτέρα 18 Μαΐου 2020, μετά την λήξη της συνεδρίασης του Χ.Α.

[Ανακοίνωση](#)

RSS Feed: DOLAnnouncements  
Posted on: 15 May 2020 14:57  
Author: ΙΑΣΩ Α.Ε.  
Subject: ΑΝΑΚΟΙΝΩΣΗ ΑΓΟΡΑΣ ΙΔΙΩΝ ΜΕΤΟΧΩΝ

Full article link: [http://dev-www1.helex.gr:8080/el/web/guest/companies-announcements-full-content/-/asset\\_publisher/bMe2sOcNyQuy/content/id/5427488](http://dev-www1.helex.gr:8080/el/web/guest/companies-announcements-full-content/-/asset_publisher/bMe2sOcNyQuy/content/id/5427488)

Δείτε την ανακοίνωση

[Ανακοίνωση Αγοράς Ιδίων Μετοχών](#)

RSS Feed: DOLAnnouncements  
Posted on: 15 May 2020 16:11  
Author: Ε.ΥΔ.Α.Π. Α.Ε.  
Subject: ΑΝΑΚΟΙΝΩΣΗ ΓΙΑ ΤΙΣ ΑΠΟΦΑΣΕΙΣ ΕΚΤΑΚΤΗΣ ΓΕΝΙΚΗΣ  
ΣΥΝΕΛΕΥΣΗΣ

Full article link: [http://dev-www1.helex.gr:8080/el/web/guest/companies-announcements-full-content/-/asset\\_publisher/bMe2sOcNyQuy/content/id/5427708](http://dev-www1.helex.gr:8080/el/web/guest/companies-announcements-full-content/-/asset_publisher/bMe2sOcNyQuy/content/id/5427708)

Επισυνάπτεται σχετικό αρχείο

[Αποφάσεις Έκτακτης Γενικής Συνέλευσης](#)

RSS Feed: DOLAnnouncements  
Posted on: 15 May 2020 16:21  
Author: Ε.ΥΔ.Α.Π. Α.Ε.  
Subject: ΑΠΟΤΕΛΕΣΜΑΤΑ ΨΗΦΟΦΟΡΙΑΣ ΕΚΤΑΚΤΗΣ ΓΕΝΙΚΗΣ  
ΣΥΝΕΛΕΥΣΗΣ

Full article link: [http://dev-www1.helex.gr:8080/el/web/guest/companies-announcements-full-content/-/asset\\_publisher/bMe2sOcNyQuy/content/id/5427756](http://dev-www1.helex.gr:8080/el/web/guest/companies-announcements-full-content/-/asset_publisher/bMe2sOcNyQuy/content/id/5427756)

Επισυνάπτεται σχετικό αρχείο

[ΑΠΟΤΕΛΕΣΜΑΤΑ ΨΗΦΟΦΟΡΙΑΣ ΕΚΤΑΚΤΗΣ ΓΕΝΙΚΗΣ ΣΥΝΕΛΕΥΣΗΣ](#)

RSS Feed: DOLAnnouncements  
Posted on: 15 May 2020 16:28  
Author: CORAL A.E.  
Subject: Συναλλαγές της ΤΡΑΠΕΖΑΣ OPTIMA BANK A.E. (ρυθμιζόμενη πληροφορία Ν.3556/2007)

Full article link: [http://dev-www1.helex.gr:8080/el/web/guest/companies-announcements-full-content/-/asset\\_publisher/bMe2sOcNyQuy/content/id/5427775](http://dev-www1.helex.gr:8080/el/web/guest/companies-announcements-full-content/-/asset_publisher/bMe2sOcNyQuy/content/id/5427775)

Η CORAL AE, σύμφωνα με τους Ν. 3556/2007 και 3606/2007, ανακοινώνει ότι η ΤΡΑΠΕΖΑ OPTIMA BANK A.E. την ενημέρωσε ότι στις 14/05/2020 προέβη σε αγορά 175 ομολογιών εκδόσεως CORAL AE συνολικής αξίας ΕΥΡΩ 172.196,60.

Η γνωστοποίηση εκ μέρους της ΤΡΑΠΕΖΑΣ OPTIMA BANK A.E. προς την Εταιρία και ακολούθως η ανακοίνωση της Εταιρίας προς τις αρχές της Κεφαλαιαγοράς, γίνεται επειδή ο κ. Πέτρος Τζαννετάκης είναι μη εκτελεστικό μέλος του Δ.Σ. της ΤΡΑΠΕΖΑΣ OPTIMA BANK A.E., ενώ κατέχει τη θέση του μη εκτελεστικού μέλους του Δ.Σ. της CORAL AE.

Ο κ. Πέτρος Τζαννετάκης είναι πρόσωπο υπόχρεο να γνωστοποιεί τις χρηματιστηριακές συναλλαγές του με αντικείμενο ομολογίες εκδόσεως CORAL AE (άρθρο 19 του Κανονισμού ΕΕ 596/2014).

Μαρούσι, 15 Μαΐου 2020

Το Διοικητικό Συμβούλιο

**Ομολογιακά Δάνεια Επιχειρήσεων – Οργανωμένη Αγορά (Μετατρέψιμα)**

Πλήθος Εισηγμένων Ομολογίων	Ονομαστική αξία	Τιμή έκδοσης	Σημερινό επιτόκιο	Ημερ. λήξης	Διάρκεια (έτη)	Σημείωση	Τοκομερίδιο		Μον. Διαπρα.	Ομόλογα Επιχειρήσεων	Κατωτ Τιμή	Ανωτ Τιμή	Τιμή κλεισ. Προηγ.	Κλείσιμο-ημ/νία	Όγκος	Αξία Συναλλαγών	Τελευταία εντολή			Μεγ έτους	
							Κοινό	Προτιμησιακό									Τιμή	Αγορ./ Πώλ.	Ημερομηνία		λαχ
171,246,551	0.30	0.30	1.00	11/10/2025	9	---	15	---	1	FORTHNET A.E. (Μ.Ο.Δ.)	---	---	---	---	---	---	10.0000	A	04/05/2020	100.0000	100.0000

**Σημειώσεις Εταιρικών Ομολόγων**

Ο Όγκος Συναλλαγών υπολογίζεται ως (Τεμάχια) \* (Ονομαστική Τιμή). Η Αξία Συναλλαγών υπολογίζεται ως (Τεμάχια) \* (Ονομαστική Τιμή) \* (Τιμή %) + (Δεδουλευμένοι Τόκοι).

Οι τιμές συναλλαγών των ομολόγων υπολογίζονται ως ποσοστό επί τοις εκατό (%) της ονομαστικής τους τιμής.

Όλα τα ομόλογα έχουν Ονομαστική Αξία εκπεφρασμένη σε Ευρώ (εκτός εάν σημειώνεται διαφορετικά).



**Ομολογιακά Δάνεια Επιχειρήσεων – Οργανωμένη Αγορά (Μη Μετατρέψιμα)**

Πλήθος Εισηγμένων Ομολογιών	Ονομαστική αξία	Τιμή έκδοσης	Σημερινό επιτόκιο	Ημερ. λήξης	Διάρκεια (έτη)	Σημείωση	Τοκομερίδιο		Μον. Διασπ.	Ομόλογα Επιχειρήσεων	Δεδ. Τόκος Αποδ./Λήξη		Κατωτ Τιμή	Ανωτ Τιμή	Τιμή κλειστ. Προηγ.	Κλείσιμο-ημ/νία	Όγκος	Αξία Συναλλαγών	Τελευταία εντολή			Μεγ έτους		
							Κοινό	Προτιμησιακό			Τιμή	Αγορ./ Πώλ.							Ημερομηνία	λαχ έτους				
24,260	1,000.00	1,000.00	4.95	26/06/2023	5	---	4	---	1	B&F A.B.E.E. ENΔΥΜΑΤΩΝ (Μη μετατρέψιμο)	19.8000	10.5930	---	---	---	84.2710	14/05/2020	---	---	83.0001	A	15/05/2020	68.0000	94.9999
90,000	1,000.00	1,000.00	3.00	11/05/2023	5	---	5	---	1	CORAL A.E. (Μη μετατρέψιμο)	0.6667	3.4100	98.3000	98.3000	98.3000	98.4320	14/05/2020	24,000	23,608.00	98.6400	A	15/05/2020	89.4200	105.0000
120,000	1,000.00	1,000.00	3.95	04/04/2025	7	---	5	---	1	ΓΕΚ ΤΕΡΝΑ Α.Ε. (Μη μετατρέψιμο)	4.7181	3.6420	---	---	---	100.0000	14/05/2020	---	---	98.7000	A	15/05/2020	91.0000	107.2000
175,000	1,000.00	1,000.00	3.40	26/07/2024	5	---	2	---	1	ΑΤΤΙΣ Α.Ε. ΣΥΜΜΕΤΟΧΩΝ (Μη μετατρέψιμο)	10.6722	11.5980	75.0000	77.0000	75.7143	73.4490	14/05/2020	14,000	10,749.41	75.0000	A	15/05/2020	58.8701	100.0000
300,000	1,000.00	1,000.00	3.10	27/06/2022	5	---	6	---	1	ΜΥΤΙΛΗΝΑΙΟΣ Α.Ε. ΟΜ. ΕΠΙΧΕΙΡΗΣΕΩΝ (Μη Μετατρέψιμο)	12.4000	3.5700	98.2000	98.5000	98.4160	98.2210	14/05/2020	99,000	98,659.41	98.4000	A	15/05/2020	88.5000	101.0000
50,000	1,000.00	1,000.00	4.25	20/06/2022	5	---	6	---	1	ΣΥΣΤΗΜΑΤΑ SUNLIGHT Α.Β.Ε.Ε. (Μη Μετατρέψιμο)	17.8264	4.4630	98.0000	98.5000	98.5000	97.9160	14/05/2020	25,000	24,970.66	98.5000	A	15/05/2020	88.0000	102.0000
40,000,000	1.00	1.00	5.00	04/10/2021	5	---	15	---	1	HOUSEMARKET Α.Ε. (Μη Μετατρέψιμο)	0.0060	4.6100	99.0000	99.9500	99.3985	98.8000	14/05/2020	100,000	99,995.70	99.1500	A	15/05/2020	93.8736	105.1000
150,000	1,000.00	1,000.00	2.60	22/10/2026	7	---	2	---	1	ΤΕΡΝΑ ΕΝΕΡΓΕΙΑΚΗ Μ.Α.Ε.Χ. (Μη μετατρέψιμο)	1.9500	3.1060	97.0000	97.4000	97.0000	96.2820	14/05/2020	67,000	65,320.64	97.0000	A	15/05/2020	84.4000	102.8000
200,000	1,000.00	1,000.00	3.60	12/03/2026	7	---	3	---	1	ΑΕΡΟΠΟΡΙΑ ΑΙΓΑΙΟΥ Α.Ε. (Μη μετατρέψιμο)	6.8000	9.0770	76.0000	79.5000	77.4350	76.0080	14/05/2020	73,000	57,023.92	79.0000	A	15/05/2020	54.7313	107.3000

**Σημειώσεις Εταιρικών Ομολόγων**

Ο Όγκος Συναλλαγών υπολογίζεται ως (Τεμάχια) \* (Ονομαστική Τιμή). Η Αξία Συναλλαγών υπολογίζεται ως (Τεμάχια) \* (Ονομαστική Τιμή) \* (Τιμή %) + (Δεδουλευμένοι Τόκοι).

Οι τιμές συναλλαγών των ομολόγων υπολογίζονται ως ποσοστό επί τοις εκατό (%) της ονομαστικής τους τιμής.

Όλα τα ομόλογα έχουν Ονομαστική Αξία εκπεφρασμένη σε Ευρώ (εκτός εάν σημειώνεται διαφορετικά).

**Ομόλογα Ελληνικού Δημοσίου**

Πλήθος Εισηγμ. Ομολογιών	Ονομ. αξία	Σημερινό επιτόκιο	Υπολογισμός Δεδουλευμένων	Ημερ/νία Λήξης [1]	Διάρκεια (έτη)	Σημείωση	Ημερομηνία Πληρ.	Αξία τρέχοντος	Μον. Διαπρ.	Ομόλογα Ελληνικού Δημοσίου	Κατωτ Τιμή	Ανωτ Τιμή	Τιμή κλεισ.	Προηγ. Κλείσιμο-ημ/νία	Όγκος	Αξία Συναλλαγών	Τελευταία εντολή Αγορ./ Πώλ. Ημερομηνία
3,000,000	1,000.00	4.38	Πργμ/Πργμ	01/08/2022	5	---	01/08	4.38	1	ΟΕΔ-ΣΤΘ-010822-05Χ-4,375-1,000	---	---	---	---	---	---	1.0000 A 28/11/2018
2,500,000	1,000.00	1.88	Πργμ/Πργμ	04/02/2035	15	---	04/02	1.88	1	ΟΕΔ-ΣΤΘ-040235-15Χ-1,875-1,000	---	---	---	---	---	---	---
2,500,000	1,000.00	3.45	Πργμ/Πργμ	02/04/2024	5	---	02/04	3.45	1	ΟΕΔ-ΣΤΘ-020424-05Χ-3,450-1,000	---	---	---	---	---	---	---
4,355,990,324	1.00	3.50	Πργμ/Πργμ	30/01/2023	5	---	01/02 - 31/01	3.50	1	ΟΕΔ-ΣΤΘ-300123-05Χ-3,500-1,000	---	---	---	94.5720 13/07/2018	---	---	1.0000 A 28/11/2018
5,962,747,327	1.00	3.75	Πργμ/Πργμ	30/01/2028	10	---	/02 - 01/02 - 31/	3.75	1	ΟΕΔ-ΣΤΘ-300128-10Χ-3,750-1,000	---	---	---	85.4610 13/07/2018	---	---	1.0000 A 28/11/2018
6,091,218,404	1.00	3.90	Πργμ/Πργμ	30/01/2033	15	---	/02 - 01/02 - 31/	3.90	1	ΟΕΔ-ΣΤΘ-300133-15Χ-3,900-1,000	---	---	---	78.6730 13/07/2018	---	---	1.0000 A 28/11/2018
4,805,399,486	1.00	4.00	Πργμ/Πργμ	30/01/2037	19	---	/02 - 01/02 - 31/	4.00	1	ΟΕΔ-ΣΤΘ-300137-19Χ-4,000-1,000	---	---	---	77.0370 13/07/2018	---	---	1.0000 A 28/11/2018
4,603,713,186	1.00	4.20	Πργμ/Πργμ	30/01/2042	24	---	/02 - 01/02 - 31/	4.20	1	ΟΕΔ-ΣΤΘ-300142-24Χ-4,200-1,000	---	---	---	77.7640 13/07/2018	---	---	1.0000 A 28/11/2018
550,418,123	1.00	3.65	Πργμ/Πργμ	24/02/2023	11	---	24/02	3.65	1	ΟΕΔ-ΣΤΘ-240223-11Χ-2,000-1,000	---	---	---	10.0000 22/06/2015	---	10.0000	A 11/07/2019
445,007,576	1.00	3.65	Πργμ/Πργμ	24/02/2024	12	---	24/02	3.65	1	ΟΕΔ-ΣΤΘ-240224-12Χ-2,000-1,000	---	---	---	10.0000 22/06/2015	---	---	---
423,674,226	1.00	3.65	Πργμ/Πργμ	24/02/2025	13	---	24/02	3.65	1	ΟΕΔ-ΣΤΘ-240225-13Χ-2,000-1,000	---	---	---	10.0000 22/06/2015	---	---	---
212,292,153	1.00	3.65	Πργμ/Πργμ	24/02/2026	14	---	24/02	3.65	1	ΟΕΔ-ΣΤΘ-240226-14Χ-2,000-1,000	---	---	---	10.0000 22/06/2015	---	---	---
160,621,352	1.00	3.65	Πργμ/Πργμ	24/02/2027	15	---	24/02	3.65	1	ΟΕΔ-ΣΤΘ-240227-15Χ-2,000-1,000	---	---	---	10.0000 22/06/2015	---	---	---
183,244,055	1.00	3.65	Πργμ/Πργμ	24/02/2028	16	---	24/02	3.65	1	ΟΕΔ-ΣΤΘ-240228-16Χ-2,000-1,000	---	---	---	10.0000 22/06/2015	---	---	---
164,802,894	1.00	3.65	Πργμ/Πργμ	24/02/2029	17	---	24/02	3.65	1	ΟΕΔ-ΣΤΘ-240229-17Χ-2,000-1,000	---	---	---	10.0000 22/06/2015	---	---	---
165,460,943	1.00	3.65	Πργμ/Πργμ	24/02/2030	18	---	24/02	3.65	1	ΟΕΔ-ΣΤΘ-240230-18Χ-2,000-1,000	---	---	---	10.0000 22/06/2015	---	---	---
129,007,241	1.00	3.65	Πργμ/Πργμ	24/02/2031	19	---	24/02	3.65	1	ΟΕΔ-ΣΤΘ-240231-19Χ-2,000-1,000	---	---	---	10.0000 22/06/2015	---	---	---
126,192,683	1.00	3.65	Πργμ/Πργμ	24/02/2032	20	---	24/02	3.65	1	ΟΕΔ-ΣΤΘ-240232-20Χ-2,000-1,000	---	---	---	10.0000 22/06/2015	---	---	---
146,905,168	1.00	3.65	Πργμ/Πργμ	24/02/2033	21	---	24/02	3.65	1	ΟΕΔ-ΣΤΘ-240233-21Χ-2,000-1,000	---	---	---	10.0000 22/06/2015	---	---	---
154,475,606	1.00	3.65	Πργμ/Πργμ	24/02/2034	22	---	24/02	3.65	1	ΟΕΔ-ΣΤΘ-240234-22Χ-2,000-1,000	---	---	---	10.0000 22/06/2015	---	---	---
144,429,441	1.00	3.65	Πργμ/Πργμ	24/02/2035	23	---	24/02	3.65	1	ΟΕΔ-ΣΤΘ-240235-23Χ-2,000-1,000	---	---	---	10.0000 22/06/2015	---	---	---
166,211,676	1.00	3.65	Πργμ/Πργμ	24/02/2036	24	---	24/02	3.65	1	ΟΕΔ-ΣΤΘ-240236-24Χ-2,000-1,000	---	---	---	10.0000 22/06/2015	---	---	---
145,461,669	1.00	3.65	Πργμ/Πργμ	24/02/2037	25	---	24/02	3.65	1	ΟΕΔ-ΣΤΘ-240237-25Χ-2,000-1,000	---	---	---	10.0000 22/06/2015	---	---	---
146,941,087	1.00	3.65	Πργμ/Πργμ	24/02/2038	26	---	24/02	3.65	1	ΟΕΔ-ΣΤΘ-240238-26Χ-2,000-1,000	---	---	---	10.0000 22/06/2015	---	---	---
135,115,612	1.00	3.65	Πργμ/Πργμ	24/02/2039	27	---	24/02	3.65	1	ΟΕΔ-ΣΤΘ-240239-27Χ-2,000-1,000	---	---	---	10.0000 22/06/2015	---	---	---
141,909,637	1.00	3.65	Πργμ/Πργμ	24/02/2040	28	---	24/02	3.65	1	ΟΕΔ-ΣΤΘ-240240-28Χ-2,000-1,000	---	---	---	10.0000 22/06/2015	---	---	---
136,788,720	1.00	3.65	Πργμ/Πργμ	24/02/2041	29	---	24/02	3.65	1	ΟΕΔ-ΣΤΘ-240241-29Χ-2,000-1,000	---	---	---	10.0000 22/06/2015	---	---	---
163,643,410	1.00	3.65	Πργμ/Πργμ	24/02/2042	30	---	24/02	3.65	1	ΟΕΔ-ΣΤΘ-240242-30Χ-2,000-1,000	---	---	---	10.0000 22/06/2015	---	---	---
4,000,000	1,000.00	3.88	Πργμ/Πργμ	12/03/2029	10	---	12/03	3.88	1	ΟΕΔ-ΣΤΘ-120329-10Χ-3,875-1,0000	---	---	---	---	---	100.0000	A 15/10/2019
503,753	1,000.00	0.32	FLR Πργμ/360	16/09/2021	2	---	16/03 - 16/09	---	1	ΟΕΔ-ΚΥΜ-160921-02Χ-0,319-1,000	---	---	---	---	---	---	---
3,000,000	1,000.00	3.38	Πργμ/Πργμ	15/02/2025	7	---	15/02	3.38	1	ΟΕΔ-ΣΤΘ-150225-07Χ-3,375-1,000	---	---	---	---	---	---	---
250,250	1,000.00	2.90	Πργμ/Πργμ	20/03/2023	4	---	20/03	2.90	1	ΟΕΔ-ΣΤΘ-200323-04Χ-2,900-1,000	---	---	---	---	---	---	---
964,000	1,000.00	3.25	Πργμ/Πργμ	20/03/2025	6	---	20/03	3.25	1	ΟΕΔ-ΣΤΘ-200325-06Χ-3,250-1,000	---	---	---	---	---	---	---
2,100,000	1,000.00	3.55	Πργμ/Πργμ	20/03/2026	7	---	20/03	3.55	1	ΟΕΔ-ΣΤΘ-200326-07Χ-3,550-1,000	---	---	---	---	---	---	---

**Σημειώσεις Ομολόγων Ελλ. Δημοσίου**

Ο Όγκος Συναλλαγών υπολογίζεται ως (Τεμάχια) \* (Ονομαστική Τιμή). Η Αξία Συναλλαγών υπολογίζεται ως (Τεμάχια) \* (Ονομαστική Τιμή) \* (Τιμή %) + (Δεδουλευμένοι Τόκοι)

Η Αξία του τρέχοντος τοκομεριδίου για τις εκδόσεις Ονομαστικής Αξίας 0,01 ευρώ, αναφέρεται σε Ονομαστική Αξία 100 ευρώ.

FLR (= Floating Interest Rate) Ομόλογο Μεταβλητού Επιτοκίου.

[1] - Η Ημερομηνία Λήξης της τοκοφόρου περιόδου και η Ημερομηνία Πληρωμής του τοκομεριδίου.

**Ομόλογα Ελληνικού Δημοσίου**

Πλήθος Εισηγμ. Ομολογιών	Ονομ. αξία	Σημερινό επιτόκιο	Υπολογισμός Δεδουλευμένων	Ημερ/νία Λήξης [1]	Διάρκεια (έτη)	Σημείωση	Ημερομηνία Πληρ.	Αξία τρέχοντος	Μον. Διαπρ.	Ομόλογα Ελληνικού Δημοσίου	Κατωτ Τιμή	Ανωτ Τιμή	Τιμή κλεισ.	Προηγ. Κλείσιμο-ημ/νία	Όγκος	Αξία Συναλλαγών	Τελευταία εντολή Αγορ./ Πώλ. Ημερομηνία
3,314,250	1,000.00	3.25	Πργμ/Πργμ	20/03/2050	30	---	20/03	3.25	1	ΟΕΔ-ΣΤΘ-200350-30Χ-3,250-1,000	---	---	---	---	---	---	---
2,000,000	1,000.00	2.00	Πργμ/Πργμ	22/04/2027	7	---	22/04	2.00	1	ΟΕΔ-ΣΤΘ-220427-07Χ-2,000-1,000	---	---	---	---	---	---	99.9000 A 22/04/2020
2,500,000	1,000.00	1.88	Πργμ/Πργμ	23/07/2026	7	---	23/07	1.88	1	ΟΕΔ-ΣΤΘ-230726-07Χ-1,875-1,000	---	---	---	---	---	---	---

**Σημειώσεις Ομολόγων Ελλ. Δημοσίου**

Ο Όγκος Συναλλαγών υπολογίζεται ως (Τεμάχια) \* (Ονομαστική Τιμή). Η Αξία Συναλλαγών υπολογίζεται ως (Τεμάχια) \* (Ονομαστική Τιμή) \* (Τιμή %) + (Δεδουλευμένοι Τόκοι)

Η Αξία του τρέχοντος τοκομεριδίου για τις εκδόσεις Ονομαστικής Αξίας 0,01 ευρώ, αναφέρεται σε Ονομαστική Αξία 100 ευρώ.

F.L.R (= Floating Interest Rate) Ομόλογο Μεταβλητού Επιτοκίου.

[1] - Η Ημερομηνία Λήξης της τοκοφόρου περιόδου και η Ημερομηνία Πληρωμής του τοκομεριδίου.

**Έντοκα Γραμμάτια & Zero Coupon Ομόλογα Ελληνικού Δημοσίου**

Ημερ/νία	Διάρκειας 13 εβδομάδων									Διάρκειας 26 εβδομάδων									Διάρκειας 52 εβδομάδων									
	Ημερ/νία Λήξης	Αρχικό Επιτόκιο	Πλήθος Εισηγμένων	Όνομ/κή αξία	Τιμή έκδοσης	Τελευταία Τιμή	Συναλλαγή Ημερομηνία	Όγκος Συναλλαγών	Σημ.	Ημερ/νία Λήξης	Αρχικό Επιτόκιο	Πλήθος Εισηγμένων	Όνομ/κή αξία	Τιμή έκδοσης	Τελευταία Τιμή	Συναλλαγή Ημερομηνία	Όγκος Συναλλαγών	Σημ.	Ημερ/νία Λήξης	Αρχικό Επιτόκιο	Πλήθος Εισηγμένων	Όνομ/κή αξία	Τιμή έκδοσης	Τελευταία Τιμή	Συναλλαγή Ημερομηνία	Όγκος Συναλλαγών	Σημ.	
14/06/2019	---	---	---	---	---	---	---	---	---	---	---	---	---	---	---	---	---	---	---	---	---	---	---	---	---	---	---	---
13/09/2019	---	---	---	---	---	---	---	---	---	---	---	---	---	---	---	---	---	---	---	---	---	---	---	---	---	---	---	---
13/12/2019	---	---	---	---	---	---	---	---	---	---	---	---	---	---	---	---	---	---	---	---	---	---	---	---	---	---	---	---
13/03/2020	---	---	---	---	---	---	---	---	---	---	---	---	---	---	---	---	---	---	---	---	---	---	---	---	---	---	---	---

**Ημερήσιο Δελτίο Τιμών**

Έτος: 141 Αύξων Αριθμός Συνεδρίασης: 89

Ενότητα 5: Ομόλογα Ελληνικού Δημοσίου Διαπραγματεύσιμα με τη Μέθοδο Εκφώνησης - Αντιφώνησης

Παρασκευή, 15 Μαΐου, 2020

Ομόλογα σε Κυκλοφορία	Νόμισμα / Ελάχιστη διαπραγ.	Ημερομηνία Πληρ.	Αξία τρέχοντος τοκομεριδίου	Σημείωση	Τοκομερίδιο	Μονάδα διαπίσης	Ημερ/νία Έκδοσης	Διάρκεια (έτη)	Σημερινό επιτόκιο	Υ.Δ.Τ σε ημέρες	Ομόλογα	Τελευταία τιμή προηγ.	Τελευτ. Τιμή	Εκφ. τοις μετρητοίς (€) Αγορ. / Πώλ Ημερομηνία	Συναλλαγές σε τμχ	Ελάχιστο ζωής	Μέγιστο ζωής		
<b>Νομικών Προσώπων και Εταιρειών σε Συνάλλαγμα και Ευρο</b>																			
0	GBP / 10	01/12	0.25	---	63	1	01/12/1928	100	2.5	360	Ε.Κ.Τ.Ε.	---	---	---	---	---	---		
103,746	GBP / 10	01/12	0.25	---	61	1	01/12/1930	98	2.5	360	Ε.Κ.Τ.Ε. σειρά	2.27	05/02/1996	2.27	Π	05/02/1996	---	2.27	2.27

**Σημειώσεις Ομολόγων Ελλ. Δημοσίου**

Υ.Δ.Τ: Υπολογισμός Δεδουλευμένων Τόκων.

FLR (= Floating Interest Rate) Ομόλογο Μεταβλητού Επιτοκίου.

Η ελάχιστη διαπραγματεύσιμη Ονομαστική Αξία για όλους τους Άυλους Τίτλους του Δημοσίου είναι τα 100 Ευρώ.

(μψρ-0)

**Πίνακας Μελών Χρηματιστηρίου Αθηνών και Μελών ΕΤ.ΕΚ.**

Επωνυμία	Διεύθυνση	Τηλέφωνο	Φαξ	Αγορά Μετοχών			Αγορά Παραγώγων		Μέλη ΕΤ.ΕΚ.	
				Μέλος Αγοράς	Μέλος εξ Αποστάσεως	Ειδικός Διαπρήτης	Διαπρήτης	Ειδικός Διαπρήτης	Γενικό Εκκαθιστικό	Άμεσο Εκκαθιστικό
AEONIC SECURITIES C.I.F. P.L.C.	ΛΑΪΟΥ 6, ΓΡ. 301B, ANNA COURT ,	35725337600		a						
ALPHA ΤΡΑΠΕΖΑ Α.Ε.	ΣΤΑΔΙΟΥ 40, ΑΘΗΝΑ	(210)-3265546	(210)-3265811						a	
ΛΕΩΦ. ΑΘΗΝΩΝ 103, ΑΘΗΝΑ		+30 2103436820	210-3436270							
ΣΤΑΔΙΟΥ 40, ΑΘΗΝΑ		(210)-3260000	(210)-3264116							
ARGUS STOCKBROKERS LTD	25 ΛΕΩΦΟΡΟΣ ΔΗΜΟΣΘΕΝΗ ΣΕΒΕΡΗ 25 ,	0035722717000		a	a		a			
ATLANTIC SECURITIES LTD	ΠΡΟΔΡΟΜΟΥ 37 37,	0035722445400		a						
ATLANTIC SECURITIES LTD	ΠΡΟΔΡΟΜΟΥ 37 ,	0035722445400			a					
ΑΧΩΝ ΧΡΗΜΑΤΙΣΤΗΡΙΑΚΗ Α.Ε.Π.Ε.Υ.	ΣΤΑΔΙΟΥ 48 48, ΑΘΗΝΑ	2103363800		a			a			
ΒΕΤΑ ΧΡΗΜΑΤΙΣΤΗΡΙΑΚΗ Α.Ε.Π.Ε.Υ.	Λ.ΑΛΕΞΑΝΔΡΑΣ 29 29 , ΑΘΗΝΑ	2106478930		a		a	a			a
BNP PARIBAS SECURITIES SERVICES	ΛΑΜΨΑΚΟΥ 2 2, ΑΘΗΝΑ	2107468500							a	
BOFA SECURITIES EUROPE SA	112 AVENUE KL?BER 75116 ,	+33 153655555		a	a					
CAPITAL ΑΧΕΠΕΥ	ΜΗΤΡΟΠΟΛΕΩΣ 58 58, ΑΘΗΝΑ	2103369700		a			a			
CFS ΧΡΗΜΑΤΙΣΤΗΡΙΑΚΗ Α.Ε.Π.Ε.Υ.	ΠΑΠΑΡΡΗΓΟΠΟΥΛΟΥ 3 3, ΑΘΗΝΑ	2103360800		a						
CITIGROUP GLOBAL MARKETS EUROPE AG	REUTERWEG 16 FRANKFURT 16,	+49 691366-0		a	a					
CITIGROUP GLOBAL MARKETS LIMITED	33 CANADA SQUARE -CANARY WHARF 1,	+44 02079864000		a	a					
CREDIT SUISSE SECURITIES (EUROPE) LIMITED	ONE CABOT SQUARE 1 , LONDON	+44 2078888888		a	a					
CREDIT SUISSE SECURITIES SOCIEDAD DE VALORES SA	CALLE AYALA 42, 3A PLANTA-B MADRID ,	+34917916000		a	a					
DEUTSCHE BANK AG	GREAT WINCHESTER STREET 1 , LONDON	+44 20 754 54209	00441133361437		a					
EUROBANK EQUITIES Α.Ε.Π.Ε.Υ.	ΦΙΛΕΛΛΗΝΩΝ 10 & ΞΕΝΟΦΩΝΤΟΣ 13 , ΑΘΗΝΑ	2103720000		a		a	a			a
EUROCORP Α.Ε.Π.Ε.Υ.	ΠΛ. ΦΙΛΙΚΗΣ ΕΤΑΙΡΕΙΑΣ 14 14, ΑΘΗΝΑ	2107263600		a			a			a
EUROTRUST ΧΡΗΜΑΤΙΣΤΗΡΙΑΚΗ Α.Ε.Π.Ε.Υ.	ΣΕΒΑΣΤΟΥΠΟΛΕΩΣ 113 113, ΑΘΗΝΑ	2103363100		a						
EUROXX ΧΡΗΜΑΤΙΣΤΗΡΙΑΚΗ Α.Ε.Π.Ε.Υ.	ΠΑΛΛΑΙΟΛΟΓΟΥ 7, ΧΑΛΑΝΔΡΙ	(210)-6879400	(210)-6879401	a		a	a			a
ΠΑΛΛΑΙΟΛΟΓΟΥ 7, ΧΑΛΑΝΔΡΙ		+30 2106879400	210-6879401							
GLOBAL CAPITAL SECURITIES & FINANCIAL SERVICES LTD	Λ.ΑΡΧΙΕΠΙΣΚΟΠΟΥ ΜΑΚΑΡΙΟΥ Γ50 50,	0035722710710		a	a					
HSBC FRANCE	Λ.ΜΕΣΣΟΓΕΙΩΝ 109-111 109-111,	2106960000							a	
INDEX ΧΡΗΜΑΤΙΣΤΗΡΙΑΚΗ Α.Ε.Π.Ε.Υ.	ΔΡΑΓΑΤΣΑΝΙΟΥ 6 6, ΑΘΗΝΑ	2103213920		a						
LAIKI FINANCIAL SERVICES LTD	ΛΕΩΦ. ΒΥΡΩΝΟΣ 26, ΛΕΥΚΩΣΙΑ ΚΥΠΡΟΥ	357 22367367	357 22718567		a					
MEGA EQUITY SECURITIES & FINANCIAL SERVICES PUBLIC LTD	ΛΕΩΦ.ΓΡΙΒΑ ΔΙΓΕΝΗ 42-44 42-44,	0035722711711		a	a		a			
MERIT ΧΡΗΜΑΤΙΣΤΗΡΙΑΚΗ Α.Ε.Π.Ε.Υ.	ΣΟΦΟΚΛΕΟΥΣ 5 5, ΑΘΗΝΑ	2103671880		a		a	a			a
MERRILL LYNCH INTERNATIONAL	2 KING EDWARD STREET 2 , LONDON	+44 20276281000		a	a					
NUNTIUS ΧΡΗΜΑΤΙΣΤΗΡΙΑΚΗ Α.Ε.Π.Ε.Υ.	ΔΡΑΓΑΤΣΑΝΙΟΥ 6 6, ΑΘΗΝΑ	2103350599		a						
ONE PLUS CAPITAL LIMITED	75 PRODROMOU AVENUE NICOSIA 1307 ,	35722873760		a	a					
PROCHOICE CHRIMATISTIRIAKI LTD	ΛΕΩΦ.ΣΠΥΡΟΥ ΚΥΠΡΙΑΝΟΥ 57, ΑΚΙΝΗΤΑ Φ 57,	035724661192		a	a					

**Πίνακας Μελών Χρηματιστηρίου Αθηνών και Μελών ΕΤ.ΕΚ.**

Επωνυμία	Διεύθυνση	Τηλέφωνο	Φαξ	Αγορά Μετοχών			Αγορά Παραγώγων		Μέλη ΕΤ.ΕΚ.	
				Μέλος Αγοράς	Μέλος εξ Αποστάσεως	Ειδικός Διαπρήτης	Διαπρήτης	Ειδικός Διαπρήτης	Γενικό Εκκαθιστικό	Άμεσο Εκκαθιστικό
SHARELINK SECURITIES & FINANCIAL SERVICES LTD				a	a		a			
HOUSE-ΘΕΟΤΟΚΗ 6 ΜΕΓΑΡΟ ΕΛΛΗΝΑ 6 ,		+357 22554200								
SOCIETE GENERALE S.A.				a	a		a			
17 COURS VALMY, CEDEX ,		+157290504								
SOLIDUS SECURITIES Α.Ε.Π.Ε.Υ.				a			a			a
ΛΟΥΙΖΗΣ ΡΙΑΝΚΟΥΡ 64 64, ΑΘΗΝΑ		2106900600								
THE CYPRUS INVESTMENT & SECURITIES CORPORATION LTD				a	a					
ΛΕΩΦ. ΛΕΜΕΣΟΥ 154 154,		0035722121700								
UBS EUROPE SE				a	a					
OPERNTURM, BOCKENHEIMER LANDSTRASSE 2-4 ,		496921790								
UBS LIMITED					a					
FINSBURY AVENUE 1 , LONDON		+44 2075687135								
<b>Α. ΣΑΡΡΗΣ ΧΡΗΜΑΤΙΣΤΗΡΙΑΚΗ Α.Ε.Π.Ε.Υ.</b>				a						
ΔΡΑΓΑΤΣΑΝΙΟΥ 6 6, ΑΘΗΝΑ		2103367700								
<b>ΑΛΦΑ FINANCE ΑΕΠΕΥ</b>				a		a	a	a		a
ΜΕΡΛΙΝ 5 5, ΑΘΗΝΑ		2103677400								
<b>Γ. Α. ΠΕΡΒΑΝΑΣ ΧΡΗΜΑΤΙΣΤΗΡΙΑΚΗ Α.Ε.Π.Ε.Υ</b>				a						
ΣΟΦΟΚΛΕΟΥΣ 7-9 7-9, ΑΘΗΝΑ		2103727200								
<b>ΔΥΝΑΜΙΚΗ ΧΡΗΜΑΤΙΣΤΗΡΙΑΚΗ Α.Ε.Π.Ε.Υ</b>				a			a			a
ΤΡΑΛΛΕΩΝ 2 & Λ.ΣΥΓΓΡΟΥ 223 , ΝΕΑ ΣΜΥΡΝΗ		2103677700								
<b>ΕΘΝΙΚΗ ΤΡΑΠΕΖΑ ΤΗΣ ΕΛΛΑΔΟΣ Α.Ε.</b>				a		a	a		a	
ΑΚΑΔΗΜΙΑΣ 68, ΑΘΗΝΑ	(210)-3328817	(210)-3328678								
ΑΙΟΛΟΥ 86, ΑΘΗΝΑ	(210)-3341000	(210)-3228187								
<b>ΕΘΝΙΚΗ ΧΡΗΜΑΤΙΣΤΗΡΙΑΚΗ Α.Ε.Π.Ε.Υ.</b>				a		a	a	a		
ΛΕΩΦ. ΚΗΦΙΣΙΑΣ 66 (ΚΤΗΡΙΟ Α) 66, ΜΑΡΟΥΣΙ		2107720000								
<b>ΕΛΛΗΝΙΚΗ ΤΡΑΠΕΖΑ (ΕΠΕΝΔΥΣΕΙΣ) ΛΤΔ</b>					a					
ΛΕΩΦ.ΚΥΡΙΑΚΟΥ ΜΑΤΣΗ 31 - ΤΘ 24747 , ΛΕΥΚΩΣΙΑ ΚΥΠΡΟΥ	+357 22500100	357 22500110								
<b>ΕΛΛΗΝΟΑΜΕΡΙΚΑΝΙΚΗ ΧΡΗΜΑΤΙΣΤΗΡΙΑΚΗ ΑΕΠΕΥ</b>				a		a	a			a
ΑΝΔΡΕΑ ΠΑΠΑΝΔΡΕΟΥ 27 27, ΜΑΡΟΥΣΙ		2103311100								
<b>Ι. Χ. ΜΑΥΡΙΚΗΣ ΧΡΗΜΑΤΙΣΤΗΡΙΑΚΗ Α.Ε.Π.Ε.Υ</b>				a						
ΣΟΦΟΚΛΕΟΥΣ 5 5, ΑΘΗΝΑ		2103216730								
<b>ΚΑΠΠΑ ΧΡΗΜΑΤΙΣΤΗΡΙΑΚΗ Α.Ε.Π.Ε.Υ.</b>				a			a			
ΒΑΛΛΑΩΡΙΤΟΥ 15 15, ΑΘΗΝΑ		2103678600								
<b>ΚΑΡΑΜΑΝΩΦ ΧΡΗΜΑΤΙΣΤΗΡΙΑΚΗ Α.Ε.Π.Ε.Υ.</b>				a			a			
ΠΛ.ΑΓ.ΘΕΟΔΩΡΩΝ 2 2, ΑΘΗΝΑ		2103212947								
<b>ΚΥΚΛΟΣ ΧΡΗΜΑΤΙΣΤΗΡΙΑΚΗ Α.Ε.Π.Ε.Υ.</b>				a			a			a
ΠΑΝΕΠΙΣΤΗΜΙΟΥ 39 39, ΑΘΗΝΑ		2103364300								
<b>ΛΕΩΝ ΔΕΠΟΛΑΣ ΧΡΗΜΑΤΙΣΤΗΡΙΑΚΗ Α.Ε.Π.Ε.Υ.</b>				a		a	a			
ΧΡΗΣΤΟΥ ΛΑΔΑ 1 1, ΑΘΗΝΑ		2103213276 -28								
<b>Ν. ΧΡΥΣΟΧΟΙΔΗΣ ΧΡΗΜΑΤΙΣΤΗΡΙΑΚΗ Α.Ε.Π.Ε.Υ</b>				a			a			a
ΣΟΦΟΚΛΕΟΥΣ 7-9 7-9, ΑΘΗΝΑ		2103213913								
<b>ΠΑΝΤΕΛΑΚΗΣ ΧΡΗΜΑΤΙΣΤΗΡΙΑΚΗ Α.Ε.Π.Ε.Υ</b>				a		a	a	a		
ΕΘΝΙΚΗΣ ΑΝΤΙΣΤΑΣΕΩΣ 57, ΚΤΙΡΙΟ Β 57, ΧΑΛΑΝΔΡΙ		2106965000								
<b>ΠΕΙΡΑΙΩΣ Α.Ε.Π.Ε.Υ.</b>				a		a	a	a		a
ΣΤΑΔΙΟΥ 10 10, ΑΘΗΝΑ		2103354100								
<b>ΠΗΓΑΣΟΣ ΧΡΗΜΑΤΙΣΤΗΡΙΑΚΗ Α.Ε.Π.Ε.Υ.</b>				a			a			
ΒΑΛΛΑΩΡΙΤΟΥ 17 & ΑΜΕΡΙΚΗΣ 17 , ΑΘΗΝΑ		2103670700								
<b>ΣΤ. ΕΜ. ΛΑΥΡΕΝΤΑΚΗΣ ΧΡΗΜΑΤΙΣΤΗΡΙΑΚΗ Α.Ε.Π.Ε.Υ.</b>				a			a			
ΣΟΦΟΚΛΕΟΥΣ 7-9 7-9, ΑΘΗΝΑ		2103213336								
<b>ΤΡΑΠΕΖΑ EUROBANK ΑΕ</b>										a
ΟΘΩΝΟΣ 8 , ΑΘΗΝΑ		2103337000								
<b>ΤΡΑΠΕΖΑ ΟΡΤΙΜΑ BANK Α.Ε.</b>				a		a	a	a		a
ΑΙΓΙΑΛΕΙΑΣ 32 & ΠΑΡΑΔΕΙΣΟΥ 32 , ΜΑΡΟΥΣΙ		2108173111								
<b>ΤΡΑΠΕΖΑ ΠΕΙΡΑΙΩΣ Α.Ε.</b>				a			a			a
ΑΜΕΡΙΚΗΣ 4, ΑΘΗΝΑ	(210)-3335000	(210)-3335079								
	(210)-3335918	(210)-3254207								
ΑΜΕΡΙΚΗΣ 4, ΑΘΗΝΑ	+30 2103335000	210-3335079								

**Πίνακας Μετοχών Υπό Ειδική Διαπραγμάτευση**

Χρεόγραφο	Κατηγορία Διαπραγμάτευσης
Ειδικός Διαπραγματευτής	Έναρξη Ειδικής Διαπραγμάτευσης
<b>MLS ΠΛΗΡΟΦΟΡΙΚΗ (ΚΟ)</b>	<b>Κατάσταση σε Αναστολή</b>
ΠΕΙΡΑΙΩΣ Α.Ε.Π.Ε.Υ.	01/08/2019
<b>ALPHA ETF FTSE Athex Large Cap</b>	<b>Διαπραγματεύσιμα Αμοιβαία Κεφάλαια (Δ.Α.Κ.)</b>
ΑΛΦΑ FINANCE ΑΕΠΕΥ	02/01/1900
ΕΘΝΙΚΗ ΧΡΗΜΑΤΙΣΤΗΡΙΑΚΗ Α.Ε.Π.Ε.Υ.	02/01/1900
<b>A.S. COMPANY (ΚΟ)</b>	<b>Κύρια Αγορά</b>
EUROBANK EQUITIES Α.Ε.Π.Ε.Υ.	01/04/2019
<b>ALPHA BANK (ΚΟ)</b>	<b>Κύρια Αγορά</b>
EUROBANK EQUITIES Α.Ε.Π.Ε.Υ.	22/10/2006
MERIT ΧΡΗΜΑΤΙΣΤΗΡΙΑΚΗ Α.Ε.Π.Ε.Υ.	03/09/2012
ΑΛΦΑ FINANCE ΑΕΠΕΥ	29/02/2016
ΕΘΝΙΚΗ ΧΡΗΜΑΤΙΣΤΗΡΙΑΚΗ Α.Ε.Π.Ε.Υ.	02/01/1900
ΕΛΛΗΝΟΑΜΕΡΙΚΑΝΙΚΗ ΧΡΗΜΑΤΙΣΤΗΡΙΑΚΗ ΑΕΠΕΥ	25/07/2014
ΛΕΩΝ ΔΕΠΟΛΑΣ ΧΡΗΜΑΤΙΣΤΗΡΙΑΚΗ Α.Ε.Π.Ε.Υ.	04/01/2016
ΠΕΙΡΑΙΩΣ Α.Ε.Π.Ε.Υ.	28/05/2009
<b>ΑΤΤΙΚΑ ΣΥΜΜΕΤΟΧΩΝ (ΚΟ)</b>	<b>Κύρια Αγορά</b>
ΕΛΛΗΝΟΑΜΕΡΙΚΑΝΙΚΗ ΧΡΗΜΑΤΙΣΤΗΡΙΑΚΗ ΑΕΠΕΥ	28/12/2017
<b>ΑΤΤΙΚΑ BANK Α.Τ.Ε. (ΚΟ)</b>	<b>Κύρια Αγορά</b>
EUROBANK EQUITIES Α.Ε.Π.Ε.Υ.	11/11/2019
EUROXX ΧΡΗΜΑΤΙΣΤΗΡΙΑΚΗ Α.Ε.Π.Ε.Υ.	22/01/2016
ΠΕΙΡΑΙΩΣ Α.Ε.Π.Ε.Υ.	20/09/2017
<b>AUTOHELLAS (ΚΟ)</b>	<b>Κύρια Αγορά</b>
EUROXX ΧΡΗΜΑΤΙΣΤΗΡΙΑΚΗ Α.Ε.Π.Ε.Υ.	02/07/2018
ΑΛΦΑ FINANCE ΑΕΠΕΥ	01/07/2019
<b>BRIQ PROPERTIES (ΚΟ)</b>	<b>Κύρια Αγορά</b>
EUROBANK EQUITIES Α.Ε.Π.Ε.Υ.	09/09/2019
<b>BYTE COMPUTER (ΚΟ)</b>	<b>Κύρια Αγορά</b>
MERIT ΧΡΗΜΑΤΙΣΤΗΡΙΑΚΗ Α.Ε.Π.Ε.Υ.	04/08/2008
<b>CENERGY HOLDINGS (ΚΑ)</b>	<b>Κύρια Αγορά</b>
EUROBANK EQUITIES Α.Ε.Π.Ε.Υ.	02/01/2016
ΑΛΦΑ FINANCE ΑΕΠΕΥ	02/01/2016
<b>CNL CAPITAL (ΚΟ)</b>	<b>Κύρια Αγορά</b>
MERIT ΧΡΗΜΑΤΙΣΤΗΡΙΑΚΗ Α.Ε.Π.Ε.Υ.	01/10/2018
<b>COCA-COLA HBC AG (ΚΟ)</b>	<b>Κύρια Αγορά</b>
ΕΘΝΙΚΗ ΧΡΗΜΑΤΙΣΤΗΡΙΑΚΗ Α.Ε.Π.Ε.Υ.	02/01/1900
ΠΕΙΡΑΙΩΣ Α.Ε.Π.Ε.Υ.	04/05/2015
<b>EUROBANK HOLDINGS (ΚΟ)</b>	<b>Κύρια Αγορά</b>
EUROBANK EQUITIES Α.Ε.Π.Ε.Υ.	01/06/2012
MERIT ΧΡΗΜΑΤΙΣΤΗΡΙΑΚΗ Α.Ε.Π.Ε.Υ.	06/11/2017
ΑΛΦΑ FINANCE ΑΕΠΕΥ	09/01/2006
ΕΘΝΙΚΗ ΧΡΗΜΑΤΙΣΤΗΡΙΑΚΗ Α.Ε.Π.Ε.Υ.	02/01/1900
ΕΛΛΗΝΟΑΜΕΡΙΚΑΝΙΚΗ ΧΡΗΜΑΤΙΣΤΗΡΙΑΚΗ ΑΕΠΕΥ	25/07/2014
ΛΕΩΝ ΔΕΠΟΛΑΣ ΧΡΗΜΑΤΙΣΤΗΡΙΑΚΗ Α.Ε.Π.Ε.Υ.	30/11/2018
ΠΕΙΡΑΙΩΣ Α.Ε.Π.Ε.Υ.	28/09/2009
<b>FOURLIS ΣΥΜΜΕΤΟΧΩΝ (ΚΟ)</b>	<b>Κύρια Αγορά</b>
EUROBANK EQUITIES Α.Ε.Π.Ε.Υ.	01/12/2016
ΠΕΙΡΑΙΩΣ Α.Ε.Π.Ε.Υ.	06/03/2017
<b>INTERCONTINENTAL (ΚΟ)</b>	<b>Κύρια Αγορά</b>
ΛΕΩΝ ΔΕΠΟΛΑΣ ΧΡΗΜΑΤΙΣΤΗΡΙΑΚΗ Α.Ε.Π.Ε.Υ.	03/06/2019
<b>INTRACOM HOLDINGS (ΚΟ)</b>	<b>Κύρια Αγορά</b>
ΛΕΩΝ ΔΕΠΟΛΑΣ ΧΡΗΜΑΤΙΣΤΗΡΙΑΚΗ Α.Ε.Π.Ε.Υ.	08/10/2018
<b>JUMBO (ΚΟ)</b>	<b>Κύρια Αγορά</b>
MERIT ΧΡΗΜΑΤΙΣΤΗΡΙΑΚΗ Α.Ε.Π.Ε.Υ.	06/11/2017
ΠΕΙΡΑΙΩΣ Α.Ε.Π.Ε.Υ.	06/03/2017
<b>LAMDA DEVELOPMENT(ΚΟ)</b>	<b>Κύρια Αγορά</b>
EUROBANK EQUITIES Α.Ε.Π.Ε.Υ.	08/12/2014
ΠΑΝΤΕΛΑΚΗΣ ΧΡΗΜΑΤΙΣΤΗΡΙΑΚΗ Α.Ε.Π.Ε.Υ.	06/11/2017
ΠΕΙΡΑΙΩΣ Α.Ε.Π.Ε.Υ.	29/06/2017
<b>MARFIN INVESTMENT GROUP (ΚΟ)</b>	<b>Κύρια Αγορά</b>
ΠΕΙΡΑΙΩΣ Α.Ε.Π.Ε.Υ.	02/02/2009
<b>PROFILE (ΚΟ)</b>	<b>Κύρια Αγορά</b>
ΠΑΝΤΕΛΑΚΗΣ ΧΡΗΜΑΤΙΣΤΗΡΙΑΚΗ Α.Ε.Π.Ε.Υ.	01/07/2019
<b>QUEST ΣΥΜΜΕΤΟΧΩΝ (ΚΟ)</b>	<b>Κύρια Αγορά</b>
ΒΕΤΑ ΧΡΗΜΑΤΙΣΤΗΡΙΑΚΗ Α.Ε.Π.Ε.Υ.	26/03/2018
EUROBANK EQUITIES Α.Ε.Π.Ε.Υ.	28/01/2019
<b>TITAN CEMENT (ΚΑ)</b>	<b>Κύρια Αγορά</b>
EUROBANK EQUITIES Α.Ε.Π.Ε.Υ.	06/11/2019



**Πίνακας Μετοχών Υπό Ειδική Διαπραγμάτευση**

Χρεόγραφο	Κατηγορία Διαπραγμάτευσης
Ειδικός Διαπραγματευτής	Εναρξη Ειδικής Διαπραγμάτευσης
<b>VIOTALCO SA/NV (ΚΑ)</b>	<b>Κύρια Αγορά</b>
EUROBANK EQUITIES A.E.Π.Ε.Υ.	04/03/2014
MERIT ΧΡΗΜΑΤΙΣΤΗΡΙΑΚΗ Α.Ε.Π.Ε.Υ.	17/03/2014
ΑΛΦΑ FINANCE ΑΕΠΕΥ	11/03/2008
<b>ΑΒΑΣ Α.Ε. (ΚΟ)</b>	<b>Κύρια Αγορά</b>
EUROBANK EQUITIES A.E.Π.Ε.Υ.	14/12/2015
<b>ΑΔΜΗΣ ΣΥΜΜΕΤΟΧΩΝ Α.Ε. (ΚΟ)</b>	<b>Κύρια Αγορά</b>
ΕΛΛΗΝΟΑΜΕΡΙΚΑΝΙΚΗ ΧΡΗΜΑΤΙΣΤΗΡΙΑΚΗ ΑΕΠΕΥ	09/03/2020
ΠΕΙΡΑΙΩΣ Α.Ε.Π.Ε.Υ.	29/06/2017
<b>ΓΕΚ ΤΕΡΝΑ (ΚΟ)</b>	<b>Κύρια Αγορά</b>
ΠΕΙΡΑΙΩΣ Α.Ε.Π.Ε.Υ.	29/08/2019
<b>ΔΕΗ (ΚΟ)</b>	<b>Κύρια Αγορά</b>
EUROBANK EQUITIES A.E.Π.Ε.Υ.	22/10/2006
MERIT ΧΡΗΜΑΤΙΣΤΗΡΙΑΚΗ Α.Ε.Π.Ε.Υ.	06/11/2017
ΑΛΦΑ FINANCE ΑΕΠΕΥ	09/01/2006
ΕΘΝΙΚΗ ΧΡΗΜΑΤΙΣΤΗΡΙΑΚΗ Α.Ε.Π.Ε.Υ.	02/01/1900
ΕΛΛΗΝΟΑΜΕΡΙΚΑΝΙΚΗ ΧΡΗΜΑΤΙΣΤΗΡΙΑΚΗ ΑΕΠΕΥ	01/09/2014
ΠΕΙΡΑΙΩΣ Α.Ε.Π.Ε.Υ.	28/09/2009
<b>ΕΘΝΙΚΗ ΤΡΑΠΕΖΑ (ΚΟ)</b>	<b>Κύρια Αγορά</b>
EUROBANK EQUITIES A.E.Π.Ε.Υ.	22/10/2006
MERIT ΧΡΗΜΑΤΙΣΤΗΡΙΑΚΗ Α.Ε.Π.Ε.Υ.	03/09/2012
ΑΛΦΑ FINANCE ΑΕΠΕΥ	09/01/2006
ΕΘΝΙΚΗ ΧΡΗΜΑΤΙΣΤΗΡΙΑΚΗ Α.Ε.Π.Ε.Υ.	02/01/1900
ΕΛΛΗΝΟΑΜΕΡΙΚΑΝΙΚΗ ΧΡΗΜΑΤΙΣΤΗΡΙΑΚΗ ΑΕΠΕΥ	25/07/2014
ΛΕΩΝ ΔΕΠΟΛΑΣ ΧΡΗΜΑΤΙΣΤΗΡΙΑΚΗ Α.Ε.Π.Ε.Υ.	20/05/2015
ΠΕΙΡΑΙΩΣ Α.Ε.Π.Ε.Υ.	08/09/2008
<b>ΕΚΤΕΡ (ΚΟ)</b>	<b>Κύρια Αγορά</b>
EUROBANK EQUITIES A.E.Π.Ε.Υ.	16/10/2017
ΛΕΩΝ ΔΕΠΟΛΑΣ ΧΡΗΜΑΤΙΣΤΗΡΙΑΚΗ Α.Ε.Π.Ε.Υ.	21/05/2018
<b>ΕΛΑΣΤΡΟΝ (ΚΟ)</b>	<b>Κύρια Αγορά</b>
ΛΕΩΝ ΔΕΠΟΛΑΣ ΧΡΗΜΑΤΙΣΤΗΡΙΑΚΗ Α.Ε.Π.Ε.Υ.	20/02/2017
<b>ΕΛΒΑΛΧΑΛΚΟΡ (ΚΟ)</b>	<b>Κύρια Αγορά</b>
EUROBANK EQUITIES A.E.Π.Ε.Υ.	07/05/2018
ΑΛΦΑ FINANCE ΑΕΠΕΥ	07/05/2018
<b>ΕΛΜΑΚΤΩΡ (ΚΟ)</b>	<b>Κύρια Αγορά</b>
EUROXX ΧΡΗΜΑΤΙΣΤΗΡΙΑΚΗ Α.Ε.Π.Ε.Υ.	24/09/2018
ΑΛΦΑ FINANCE ΑΕΠΕΥ	18/03/2019
ΕΘΝΙΚΗ ΧΡΗΜΑΤΙΣΤΗΡΙΑΚΗ Α.Ε.Π.Ε.Υ.	02/01/1900
ΠΕΙΡΑΙΩΣ Α.Ε.Π.Ε.Υ.	22/10/2018
<b>ΕΛΛΗΝ. ΧΡΗΜΑΤΙΣΤΗΡΙΑ Χ.Α. (ΚΟ)</b>	<b>Κύρια Αγορά</b>
ΕΘΝΙΚΗ ΧΡΗΜΑΤΙΣΤΗΡΙΑΚΗ Α.Ε.Π.Ε.Υ.	02/01/1900
ΕΛΛΗΝΟΑΜΕΡΙΚΑΝΙΚΗ ΧΡΗΜΑΤΙΣΤΗΡΙΑΚΗ ΑΕΠΕΥ	01/09/2014
ΠΕΙΡΑΙΩΣ Α.Ε.Π.Ε.Υ.	04/05/2015
<b>ΕΛΛΗΝΙΚΑ ΠΕΤΡΕΛΑΙΑ (ΚΟ)</b>	<b>Κύρια Αγορά</b>
ΕΛΛΗΝΟΑΜΕΡΙΚΑΝΙΚΗ ΧΡΗΜΑΤΙΣΤΗΡΙΑΚΗ ΑΕΠΕΥ	14/09/2015
ΠΕΙΡΑΙΩΣ Α.Ε.Π.Ε.Υ.	20/03/2017
<b>ΕΛΤΟΝ (ΚΟ)</b>	<b>Κύρια Αγορά</b>
ΒΕΤΑ ΧΡΗΜΑΤΙΣΤΗΡΙΑΚΗ Α.Ε.Π.Ε.Υ.	03/09/2012
ΛΕΩΝ ΔΕΠΟΛΑΣ ΧΡΗΜΑΤΙΣΤΗΡΙΑΚΗ Α.Ε.Π.Ε.Υ.	01/04/2019
<b>ΕΥΔΑΠ (ΚΟ)</b>	<b>Κύρια Αγορά</b>
EUROBANK EQUITIES A.E.Π.Ε.Υ.	10/06/2019
ΑΛΦΑ FINANCE ΑΕΠΕΥ	27/01/2020
<b>ΕΥΡΩΠΑΪΚΗ ΠΙΣΤΗ (ΚΟ)</b>	<b>Κύρια Αγορά</b>
EUROBANK EQUITIES A.E.Π.Ε.Υ.	08/07/2019
ΠΑΝΤΕΛΑΚΗΣ ΧΡΗΜΑΤΙΣΤΗΡΙΑΚΗ Α.Ε.Π.Ε.Υ.	15/07/2019
<b>ΙΚΤΙΝΟΣ ΕΛΛΑΣ (ΚΟ)</b>	<b>Κύρια Αγορά</b>
EUROBANK EQUITIES A.E.Π.Ε.Υ.	25/02/2019
ΑΛΦΑ FINANCE ΑΕΠΕΥ	01/04/2019
ΕΘΝΙΚΗ ΧΡΗΜΑΤΙΣΤΗΡΙΑΚΗ Α.Ε.Π.Ε.Υ.	02/01/1900
<b>ΙΝΤΡΑΛΟΤ (ΚΟ)</b>	<b>Κύρια Αγορά</b>
EUROXX ΧΡΗΜΑΤΙΣΤΗΡΙΑΚΗ Α.Ε.Π.Ε.Υ.	12/06/2017
ΠΕΙΡΑΙΩΣ Α.Ε.Π.Ε.Υ.	28/09/2009
<b>ΚΑΡΑΜΟΛΕΓΚΟΣ (ΚΟ)</b>	<b>Κύρια Αγορά</b>
EUROXX ΧΡΗΜΑΤΙΣΤΗΡΙΑΚΗ Α.Ε.Π.Ε.Υ.	04/10/2019
<b>ΚΛΟΥΚΙΝΑΣ - ΛΑΠΠΑΣ (ΚΟ)</b>	<b>Κύρια Αγορά</b>
ΒΕΤΑ ΧΡΗΜΑΤΙΣΤΗΡΙΑΚΗ Α.Ε.Π.Ε.Υ.	22/09/2014
<b>ΚΡΙ - ΚΡΙ (ΚΟ)</b>	<b>Κύρια Αγορά</b>
EUROBANK EQUITIES A.E.Π.Ε.Υ.	07/05/2018
ΛΕΩΝ ΔΕΠΟΛΑΣ ΧΡΗΜΑΤΙΣΤΗΡΙΑΚΗ Α.Ε.Π.Ε.Υ.	16/01/2017

**Πίνακας Μετοχών Υπό Ειδική Διαπραγμάτευση**

Χρεόγραφο	Κατηγορία Διαπραγμάτευσης
Ειδικός Διαπραγματευτής	Έναρξη Ειδικής Διαπραγμάτευσης
<b>ΛΑΜΨΑ (ΚΟ)</b>	<b>Κύρια Αγορά</b>
ΛΕΩΝ ΔΕΠΟΛΑΣ ΧΡΗΜΑΤΙΣΤΗΡΙΑΚΗ Α.Ε.Π.Ε.Υ.	16/01/2017
<b>ΜΟΤΟΡ ΟΪΛ (ΚΟ)</b>	<b>Κύρια Αγορά</b>
MERIT ΧΡΗΜΑΤΙΣΤΗΡΙΑΚΗ Α.Ε.Π.Ε.Υ.	25/02/2019
ΕΘΝΙΚΗ ΧΡΗΜΑΤΙΣΤΗΡΙΑΚΗ Α.Ε.Π.Ε.Υ.	02/01/1900
ΕΛΛΗΝΟΑΜΕΡΙΚΑΝΙΚΗ ΧΡΗΜΑΤΙΣΤΗΡΙΑΚΗ ΑΕΠΕΥ	01/09/2014
ΛΕΩΝ ΔΕΠΟΛΑΣ ΧΡΗΜΑΤΙΣΤΗΡΙΑΚΗ Α.Ε.Π.Ε.Υ.	01/04/2019
ΠΕΙΡΑΙΩΣ Α.Ε.Π.Ε.Υ.	04/05/2015
<b>ΜΥΤΙΛΗΝΑΙΟΣ (ΚΟ)</b>	<b>Κύρια Αγορά</b>
EUROBANK EQUITIES Α.Ε.Π.Ε.Υ.	20/09/2017
MERIT ΧΡΗΜΑΤΙΣΤΗΡΙΑΚΗ Α.Ε.Π.Ε.Υ.	25/02/2019
ΑΛΦΑ FINANCE ΑΕΠΕΥ	15/04/2019
ΕΘΝΙΚΗ ΧΡΗΜΑΤΙΣΤΗΡΙΑΚΗ Α.Ε.Π.Ε.Υ.	02/01/1900
ΠΕΙΡΑΙΩΣ Α.Ε.Π.Ε.Υ.	04/05/2015
<b>ΟΛΠ (ΚΟ)</b>	<b>Κύρια Αγορά</b>
EUROBANK EQUITIES Α.Ε.Π.Ε.Υ.	06/02/2019
<b>ΟΠΑΠ (ΚΟ)</b>	<b>Κύρια Αγορά</b>
EUROBANK EQUITIES Α.Ε.Π.Ε.Υ.	22/10/2006
MERIT ΧΡΗΜΑΤΙΣΤΗΡΙΑΚΗ Α.Ε.Π.Ε.Υ.	20/03/2017
ΑΛΦΑ FINANCE ΑΕΠΕΥ	09/01/2006
ΕΘΝΙΚΗ ΧΡΗΜΑΤΙΣΤΗΡΙΑΚΗ Α.Ε.Π.Ε.Υ.	02/01/1900
ΕΛΛΗΝΟΑΜΕΡΙΚΑΝΙΚΗ ΧΡΗΜΑΤΙΣΤΗΡΙΑΚΗ ΑΕΠΕΥ	25/07/2014
ΠΕΙΡΑΙΩΣ Α.Ε.Π.Ε.Υ.	04/05/2015
<b>ΟΤΕ (ΚΟ)</b>	<b>Κύρια Αγορά</b>
EUROBANK EQUITIES Α.Ε.Π.Ε.Υ.	22/10/2006
MERIT ΧΡΗΜΑΤΙΣΤΗΡΙΑΚΗ Α.Ε.Π.Ε.Υ.	20/03/2017
ΑΛΦΑ FINANCE ΑΕΠΕΥ	09/01/2006
ΕΘΝΙΚΗ ΧΡΗΜΑΤΙΣΤΗΡΙΑΚΗ Α.Ε.Π.Ε.Υ.	02/01/1900
ΕΛΛΗΝΟΑΜΕΡΙΚΑΝΙΚΗ ΧΡΗΜΑΤΙΣΤΗΡΙΑΚΗ ΑΕΠΕΥ	25/07/2014
ΛΕΩΝ ΔΕΠΟΛΑΣ ΧΡΗΜΑΤΙΣΤΗΡΙΑΚΗ Α.Ε.Π.Ε.Υ.	20/04/2015
ΠΕΙΡΑΙΩΣ Α.Ε.Π.Ε.Υ.	08/09/2008
<b>ΠΑΠΟΥΤΣΑΝΗΣ (ΚΟ)</b>	<b>Κύρια Αγορά</b>
ΒΕΤΑ ΧΡΗΜΑΤΙΣΤΗΡΙΑΚΗ Α.Ε.Π.Ε.Υ.	25/11/2013
ΑΛΦΑ FINANCE ΑΕΠΕΥ	19/11/2018
<b>ΠΕΙΡΑΙΩΣ ΤΡΑΠΕΖΑ (ΚΟ)</b>	<b>Κύρια Αγορά</b>
EUROBANK EQUITIES Α.Ε.Π.Ε.Υ.	22/10/2006
EUROXX ΧΡΗΜΑΤΙΣΤΗΡΙΑΚΗ Α.Ε.Π.Ε.Υ.	15/02/2016
MERIT ΧΡΗΜΑΤΙΣΤΗΡΙΑΚΗ Α.Ε.Π.Ε.Υ.	16/09/2013
ΑΛΦΑ FINANCE ΑΕΠΕΥ	15/04/2019
ΕΘΝΙΚΗ ΧΡΗΜΑΤΙΣΤΗΡΙΑΚΗ Α.Ε.Π.Ε.Υ.	02/01/1900
ΕΛΛΗΝΟΑΜΕΡΙΚΑΝΙΚΗ ΧΡΗΜΑΤΙΣΤΗΡΙΑΚΗ ΑΕΠΕΥ	25/07/2014
ΛΕΩΝ ΔΕΠΟΛΑΣ ΧΡΗΜΑΤΙΣΤΗΡΙΑΚΗ Α.Ε.Π.Ε.Υ.	30/11/2018
ΠΕΙΡΑΙΩΣ Α.Ε.Π.Ε.Υ.	16/02/2009
<b>ΠΕΤΡΟΠΟΥΛΟΣ ΠΕΤΡΟΣ (ΚΟ)</b>	<b>Κύρια Αγορά</b>
EUROBANK EQUITIES Α.Ε.Π.Ε.Υ.	01/04/2019
ΠΑΝΤΕΛΑΚΗΣ ΧΡΗΜΑΤΙΣΤΗΡΙΑΚΗ Α.Ε.Π.Ε.Υ.	16/03/2020
<b>ΠΛΑΙΣΙΟ COMPUTERS (ΚΟ)</b>	<b>Κύρια Αγορά</b>
EUROBANK EQUITIES Α.Ε.Π.Ε.Υ.	02/03/2015
<b>ΠΛΑΣΤΙΚΑ ΘΡΑΚΗΣ (ΚΟ)</b>	<b>Κύρια Αγορά</b>
EUROBANK EQUITIES Α.Ε.Π.Ε.Υ.	26/03/2018
ΑΛΦΑ FINANCE ΑΕΠΕΥ	26/03/2018
<b>ΣΑΡΑΝΤΗΣ ΓΡ. (ΚΟ)</b>	<b>Κύρια Αγορά</b>
ΒΕΤΑ ΧΡΗΜΑΤΙΣΤΗΡΙΑΚΗ Α.Ε.Π.Ε.Υ.	14/05/2012
EUROBANK EQUITIES Α.Ε.Π.Ε.Υ.	24/10/2016
<b>ΣΠΥΡΟΥ ΑΓΡ. ΟΙΚ. (ΚΟ)</b>	<b>Κύρια Αγορά</b>
EUROBANK EQUITIES Α.Ε.Π.Ε.Υ.	02/09/2019
<b>ΤΕΡΝΑ ΕΝΕΡΓΕΙΑΚΗ (ΚΟ)</b>	<b>Κύρια Αγορά</b>
ΠΕΙΡΑΙΩΣ Α.Ε.Π.Ε.Υ.	09/12/2019

**Γνωστοποιήσεις Συναλλαγών - Κατάλογος Υπόχρεων Προσώπων**

Ημερομηνία Υποβολής [1]	Επωνυμία	Λόγος Υποβολής [2]	Υπόχρεος	Ιδιότητα Υποχρέου	Σχέση με τον Υπόχρεο	Ημερομηνία Συναλλαγής	Αγορά	Όγκος Συναλλαγών	Αξία Συναλλαγών	Φύση Συναλλαγής [3]	Είδος Χρηματικού μέσου	Παρατηρήσεις [4]
15/05/2020	AUTOHELLAS ΑΝΩΝΥΜΟΣ ΤΟΥΡΙΣΤΙΚΗ & ΕΜΠΟΡΙΚΗ ΕΤΑΙΡΕΙΑ	A	ΚΟΡΥΛΛΟΣ ΧΑΡΑΛΑΜΠΟΣ	Άλος Διευθυντής	Ο ίδιος	14/05/2020	ΑΞΙΩΝ ΧΑ	640	2.521.60	A	Μετοχή	1

**Σημειώσεις Γνωστοποιήσεων Συναλλαγών**

Για περισσότερες πληροφορίες επί των γνωστοποιήσεων συναλλαγών επισκεφτείτε την ιστοσελίδα <http://athexgroup.gr/el/web/guest/companies-info-trade-notifications>

[1] - Η Ημερομηνία Υποβολής αφορά την Ημερομηνία που η Γνωστοποίηση παρελήφθει από το Χ.Α.

[2] - Λόγος Υποβολής: Α: Πρόσωπο που ασκεί Διευθυντικά καθήκοντα, Β: Πρόσωπο που έχει στενό δεσμό με πρόσωπο που ασκεί Διευθυντικά καθήκοντα.

[3] - Φύση Συναλλαγής: Α: Αγορά, Π: Πώληση.

[4] - Παρατηρήσεις: 1 - Λόγω Συμμετοχής σε ΑΜΚ, 2 - Λόγω Εξάσκησης Δικαιώματος Προαίρεσης αγοράς μετοχών που παρέχεται στο προσωπικό, 3 - Λόγω Δωρεάς, 4 - Λόγω Συγχώνευσης ή Διάσπασης κλπ, 5 - Λόγω Μετατροπής ή Ανταλλαγής Ομολογιών, 6 - Ανταλλαγή Λόγω Προαιρετικής Δημόσιας Πρότασης.

Υποκείμενη Αγορά				Αγορά Παραγώγων													
Ανωτ Τιμή	Κατωτ Τιμή	Τιμή κλεισ.	Μεταβ.	Μήνας Παράδοσης	Ανοιγμα	Ανωτ Τιμή	Κατωτ Τιμή	Τελ Τιμή	Τιμή κλεισ.	Τελευταία ζήτηση	Τελευταία προσφορά	Τιμή Εκκαθάρισης <sup>1</sup>	Υψηλό ζωής	Χαμηλό ζωής	Πράξεις	Όγκος	Ανοικτές θέσεις
FTSE/X.A. Large Cap																	
1,435.98	1,403.17	1,420.23	1.22%														
				Μάιος 2020	1,412.00	1,435.50	1,412.00	1,426.00	1,426.00	---	---		1,562.75	---	107	1,406	1,279
				Ιούνιος 2020	1,416.25	1,434.00	1,413.50	1,418.00	1,418.00	---	---		1,559.25	---	143	1,421	2,394
				Ιούλιος 2020	1,397.75	1,404.00	1,394.00	1,394.00	1,394.00	---	---		1,447.75	---	6	120	85
				Σεπτέμβριος 2020	---	---	---	---	1,413.00	---	---		---	---	---	---	---
				Δεκέμβριος 2020	---	---	---	---	1,420.25	---	---		---	---	---	---	---
				Μάρτιος 2021	---	---	---	---	1,427.25	---	---		---	---	---	---	---

(Μονάδα Διαπραγμάτευσης: 1 Μονάδα Δείκτη x 2€, Χρηματικός Διακανονισμός)

Σημειώσεις Παραγώγων

Τις τιμές εκκαθάρισης και τις τελικές ανοικτές θέσεις μπορείτε να τις ανακτήσετε στο ακόλουθο path <http://www.helex.gr/el/web/guest/statistics-end-of-day-derivatives>

Υποκείμενη Αγορά				Αγορά Παραγώγων										Ανοικτές θέσεις				
Ανωτ Τιμή	Κατωτ Τιμή	Τιμή κλεισ.	Μεταβ.	Μήνας Παράδοσης	Άνοιγμα	Ανωτ Τιμή	Κατωτ Τιμή	Τελ Τιμή	Τιμή κλεισ.	Τελευταία ζήτηση	Τελευταία προσφορά	Τιμή Εκκαθάρισης*	Υψηλό ζωής	Χαμηλό ζωής	Πράξεις	Όγκος	Ανοικτές θέσεις	
(Μέγεθος Συμβολαίου: 100 Χρεόγραφα, Φυσική Παράδοση)																		
<b>ALPHA BANK (ΚΟ)</b>				Ιούνιος 2020	0.540	0.554	0.532	0.535	0.535	---	---	---	1.58	---	151	2,584	25,389	
0.5548	0.531	0.536	3.08%	Σεπτέμβριος 2020	0.554	0.554	0.546	0.546	0.546	---	---	---	0.560	---	2	34	2	
				Δεκέμβριος 2020	---	---	---	---	0.526	---	---	---	---	---	---	---	---	
				Μάρτιος 2021	---	---	---	---	0.529	---	---	---	---	---	---	---	---	
(Μέγεθος Συμβολαίου: 100 Χρεόγραφα, Φυσική Παράδοση)																		
<b>ATTICA BANK A.T.E. (ΚΟ)</b>				Ιούνιος 2020	---	---	---	---	0.197	---	---	---	0.271	---	---	---	---	341
0.2045	0.1922	0.1922	-2.04%	Σεπτέμβριος 2020	---	---	---	---	0.198	---	---	---	---	---	---	---	---	
				Δεκέμβριος 2020	---	---	---	---	0.199	---	---	---	---	---	---	---	---	
				Μάρτιος 2021	---	---	---	---	0.200	---	---	---	---	---	---	---	---	
(Μέγεθος Συμβολαίου: 100 Χρεόγραφα, Φυσική Παράδοση)																		
<b>CENERGY HOLDINGS (ΚΑ)</b>				Ιούνιος 2020	0.921	0.921	0.905	0.905	0.905	---	---	---	1.05	---	10	24	2,202	
0.94	0.9	0.914	0.44%	Σεπτέμβριος 2020	---	---	---	---	0.916	---	---	---	---	---	---	---	---	
				Δεκέμβριος 2020	---	---	---	---	0.921	---	---	---	---	---	---	---	---	
				Μάρτιος 2021	---	---	---	---	0.926	---	---	---	---	---	---	---	---	
(Μέγεθος Συμβολαίου: 100 Χρεόγραφα, Φυσική Παράδοση)																		
<b>COCA-COLA HBC AG (ΚΟ)</b>				Ιούνιος 2020	20.40	20.67	20.27	20.62	20.62	---	---	---	28.10	---	26	49	537	
20.68	20.29	20.65	2.18%	Σεπτέμβριος 2020	---	---	---	---	20.35	---	---	---	35.15	---	---	---	2	
				Δεκέμβριος 2020	---	---	---	---	20.45	---	---	---	---	---	---	---	---	
				Μάρτιος 2021	---	---	---	---	20.56	---	---	---	---	---	---	---	---	
(Μέγεθος Συμβολαίου: 100 Χρεόγραφα, Φυσική Παράδοση)																		
<b>EUROBANK HOLDINGS (ΚΟ)</b>				Ιούνιος 2020	0.295	0.299	0.283	0.286	0.286	---	---	---	0.820	---	289	8,365	47,808	
0.298	0.2826	0.2866	1.27%	Σεπτέμβριος 2020	0.293	0.293	0.293	0.293	0.293	---	---	---	0.402	---	1	10	14	
				Δεκέμβριος 2020	---	---	---	---	0.286	---	---	---	---	---	---	---	---	
				Μάρτιος 2021	---	---	---	---	0.288	---	---	---	---	---	---	---	---	
(Μέγεθος Συμβολαίου: 100 Χρεόγραφα, Φυσική Παράδοση)																		
<b>FOURLIS ΣΥΜΜΕΤΟΧΩΝ (ΚΟ)</b>				Ιούνιος 2020	3.44	3.46	3.40	3.46	3.46	---	---	---	4.36	---	24	45	343	
3.46	3.41	3.45	2.07%	Σεπτέμβριος 2020	---	---	---	---	3.40	---	---	---	---	---	---	---	---	
				Δεκέμβριος 2020	---	---	---	---	3.42	---	---	---	---	---	---	---	---	
				Μάρτιος 2021	---	---	---	---	3.44	---	---	---	---	---	---	---	---	
(Μέγεθος Συμβολαίου: 100 Χρεόγραφα, Φυσική Παράδοση)																		
<b>INTRACOM HOLDINGS (ΚΟ)</b>				Ιούνιος 2020	0.463	0.463	0.463	0.463	0.463	---	---	---	0.560	---	1	5	1,665	
0.469	0.448	0.455	-0.98%	Σεπτέμβριος 2020	---	---	---	---	0.463	---	---	---	---	---	---	---	---	
				Δεκέμβριος 2020	---	---	---	---	0.465	---	---	---	---	---	---	---	---	
				Μάρτιος 2021	---	---	---	---	0.467	---	---	---	---	---	---	---	---	

**Σημειώσεις Παραγώγων**

Τις τιμές εκκαθάρισης και τις τελικές ανοικτές θέσεις μπορείτε να τις ανακτήσετε στο ακόλουθο path <http://www.helex.gr/el/web/guest/statistics-end-of-day-derivatives>

Υποκείμενη Αγορά				Αγορά Παραγώγων													
Ανωτ Τιμή	Κατωτ Τιμή	Τιμή κλεισ.	Μεταβ.	Μήνας Παράδοσης	Άνοιγμα	Ανωτ Τιμή	Κατωτ Τιμή	Τελ Τιμή	Τιμή κλεισ.	Τελευταία ζήτηση	Τελευταία προσφορά	Τιμή Εκκαθάρισης*	Υψηλό ζωής	Χαμηλό ζωής	Πράξεις	Όγκος	Ανοικτές θέσεις
(Μέγεθος Συμβολαίου: 100 Χρεόγραφα, Φυσική Παράδοση)																	
<b>JUMBO (ΚΟ)</b>				Ιούνιος 2020	14.75	14.77	14.55	14.65	14.65	---	---	---	16.30	---	12	41	393
14.84	14.48	14.67	-0.07%	Σεπτέμβριος 2020	---	---	---	---	14.78	---	---	---	---	---	---	---	---
				Δεκέμβριος 2020	---	---	---	---	14.86	---	---	---	---	---	---	---	---
				Μάρτιος 2021	---	---	---	---	14.93	---	---	---	---	---	---	---	---
(Μέγεθος Συμβολαίου: 100 Χρεόγραφα, Φυσική Παράδοση)																	
<b>LAMDA DEVELOPMENT(ΚΟ)</b>				Ιούνιος 2020	6.00	6.22	5.99	6.01	6.01	---	---	---	7.22	---	43	132	1,354
6.22	5.91	6	2.56%	Σεπτέμβριος 2020	---	---	---	---	5.89	---	---	---	---	---	---	---	---
				Δεκέμβριος 2020	---	---	---	---	5.92	---	---	---	---	---	---	---	---
				Μάρτιος 2021	---	---	---	---	5.95	---	---	---	---	---	---	---	---
(Μέγεθος Συμβολαίου: 100 Χρεόγραφα, Φυσική Παράδοση)																	
<b>MARFIN INVESTMENT GROUP (ΚΟ)</b>				Ιούνιος 2020	0.059	0.059	0.056	0.056	0.056	---	---	---	0.133	---	22	841	40,366
0.0596	0.0566	0.0569	-0.70%	Σεπτέμβριος 2020	---	---	---	---	0.058	---	---	---	---	---	---	---	---
				Δεκέμβριος 2020	---	---	---	---	0.058	---	---	---	---	---	---	---	---
				Μάρτιος 2021	---	---	---	---	0.058	---	---	---	---	---	---	---	---
(Μέγεθος Συμβολαίου: 102 Χρεόγραφα, Φυσική Παράδοση)																	
<b>TITAN CEMENT (ΚΑ)</b>				Ιούνιος 2020	10.86	10.90	10.75	10.75	10.75	---	---	---	11.23	10.75	12	20	289
10.9	10.7	10.7	-1.29%	Σεπτέμβριος 2020	---	---	---	---	10.92	---	---	---	---	---	---	---	---
				Δεκέμβριος 2020	---	---	---	---	10.97	---	---	---	---	---	---	---	---
				Μάρτιος 2021	---	---	---	---	11.03	---	---	---	---	---	---	---	---
(Μέγεθος Συμβολαίου: 100 Χρεόγραφα, Φυσική Παράδοση)																	
<b>VOHALCO SA/NV (ΚΑ)</b>				Ιούνιος 2020	2.24	2.24	2.17	2.20	2.20	---	---	---	2.48	---	30	91	2,340
2.225	2.145	2.175	1.40%	Σεπτέμβριος 2020	---	---	---	---	2.16	---	---	---	---	---	---	---	---
				Δεκέμβριος 2020	---	---	---	---	2.17	---	---	---	---	---	---	---	---
				Μάρτιος 2021	---	---	---	---	2.18	---	---	---	---	---	---	---	---
(Μέγεθος Συμβολαίου: 100 Χρεόγραφα, Φυσική Παράδοση)																	
<b>ΑΔΜΗΕ ΣΥΜΜΕΤΟΧΩΝ Α.Ε. (ΚΟ)</b>				Ιούνιος 2020	2.11	2.12	2.08	2.12	2.12	---	---	---	2.75	---	37	332	3,115
2.13	2.075	2.13	2.40%	Σεπτέμβριος 2020	---	---	---	---	2.09	---	---	---	---	---	---	---	---
				Δεκέμβριος 2020	---	---	---	---	2.11	---	---	---	---	---	---	---	---
				Μάρτιος 2021	---	---	---	---	2.12	---	---	---	---	---	---	---	---
(Μέγεθος Συμβολαίου: 100 Χρεόγραφα, Φυσική Παράδοση)																	
<b>ΓΕΚ ΤΕΡΝΑ (ΚΟ)</b>				Ιούνιος 2020	5.87	6.13	5.87	6.08	6.08	---	---	---	7.26	---	70	225	2,605
6.18	5.96	6.13	3.90%	Σεπτέμβριος 2020	---	---	---	---	5.94	---	---	---	---	---	---	---	---
				Δεκέμβριος 2020	---	---	---	---	5.97	---	---	---	---	---	---	---	---
				Μάρτιος 2021	---	---	---	---	6.00	---	---	---	---	---	---	---	---

**Σημειώσεις Παραγώγων**

Τις τιμές εκκαθάρισης και τις τελικές ανοικτές θέσεις μπορείτε να τις ανακτήσετε στο ακόλουθο path <http://www.helex.gr/el/web/guest/statistics-end-of-day-derivatives>

Υποκείμενη Αγορά				Αγορά Παραγώγων										Ανοικτές θέσεις			
Ανωτ Τιμή	Κατωτ Τιμή	Τιμή κλεισ.	Μεταβ.	Μήνας Παράδοσης	Άνοιγμα	Ανωτ Τιμή	Κατωτ Τιμή	Τελ Τιμή	Τιμή κλεισ.	Τελευταία ζήτηση	Τελευταία προσφορά	Τιμή Εκκαθάρισης*	Υψηλό ζωής	Χαμηλό ζωής	Πράξεις	Όγκος	Ανοικτές θέσεις
(Μέγεθος Συμβολαίου: 100 Χρεόγραφα, Φυσική Παράδοση)																	
<b>ΔΕΗ (ΚΟ)</b>				Ιούνιος 2020	2.50	2.51	2.45	2.45	2.45	---	---	---	3.85	---	49	203	8,652
2.53	2.428	2.43	-0.41%	Σεπτέμβριος 2020	---	---	---	---	2.46	---	---	---	---	---	---	---	---
				Δεκέμβριος 2020	---	---	---	---	2.47	---	---	---	---	---	---	---	---
				Μάρτιος 2021	---	---	---	---	2.48	---	---	---	---	---	---	---	---
(Μέγεθος Συμβολαίου: 100 Χρεόγραφα, Φυσική Παράδοση)																	
<b>ΕΘΝΙΚΗ ΤΡΑΠΕΖΑ (ΚΟ)</b>				Ιούνιος 2020	0.995	1.02	0.976	0.980	0.980	---	---	---	2.48	---	179	3,233	17,775
1.025	0.976	0.976	1.50%	Σεπτέμβριος 2020	---	---	---	---	0.968	---	---	0.939	---	---	---	---	3
				Δεκέμβριος 2020	---	---	---	---	0.973	---	---	---	---	---	---	---	---
				Μάρτιος 2021	---	---	---	---	0.978	---	---	---	---	---	---	---	---
(Μέγεθος Συμβολαίου: 100 Χρεόγραφα, Φυσική Παράδοση)																	
<b>ΕΛΛΑΚΤΩΡ (ΚΟ)</b>				Ιούνιος 2020	0.855	0.860	0.810	0.811	0.811	---	---	---	1.52	---	56	351	7,895
0.86	0.815	0.815	-3.55%	Σεπτέμβριος 2020	---	---	---	---	0.851	---	---	---	---	---	---	---	---
				Δεκέμβριος 2020	---	---	---	---	0.855	---	---	---	---	---	---	---	---
				Μάρτιος 2021	---	---	---	---	0.860	---	---	---	---	---	---	---	---
(Μέγεθος Συμβολαίου: 100 Χρεόγραφα, Φυσική Παράδοση)																	
<b>ΕΛΛΗΝ. ΧΡΗΜΑΤΙΣΤΗΡΙΑ-Χ.Α. (ΚΟ)</b>				Ιούνιος 2020	3.28	3.37	3.23	3.35	3.35	---	---	---	3.93	---	69	745	1,553
3.425	3.295	3.37	1.66%	Σεπτέμβριος 2020	---	---	---	---	3.34	---	---	---	---	---	---	---	---
				Δεκέμβριος 2020	---	---	---	---	3.36	---	---	---	---	---	---	---	---
				Μάρτιος 2021	---	---	---	---	3.37	---	---	---	---	---	---	---	---
(Μέγεθος Συμβολαίου: 100 Χρεόγραφα, Φυσική Παράδοση)																	
<b>ΕΛΛΗΝΙΚΑ ΠΕΤΡΕΛΑΙΑ (ΚΟ)</b>				Ιούνιος 2020	5.78	5.79	5.71	5.71	5.71	---	---	---	6.80	---	6	65	1,248
5.85	5.7	5.7	-0.87%	Σεπτέμβριος 2020	---	---	---	---	5.79	---	---	---	---	---	---	---	---
				Δεκέμβριος 2020	---	---	---	---	5.82	---	---	---	---	---	---	---	---
				Μάρτιος 2021	---	---	---	---	5.85	---	---	---	---	---	---	---	---
(Μέγεθος Συμβολαίου: 100 Χρεόγραφα, Φυσική Παράδοση)																	
<b>ΕΥΔΑΠ (ΚΟ)</b>				Ιούνιος 2020	6.65	6.65	6.65	6.65	6.65	---	---	---	6.99	---	1	10	137
6.7	6.51	6.65	1.06%	Σεπτέμβριος 2020	---	---	---	---	6.63	---	---	---	---	---	---	---	---
				Δεκέμβριος 2020	---	---	---	---	6.66	---	---	---	---	---	---	---	---
				Μάρτιος 2021	---	---	---	---	6.69	---	---	---	---	---	---	---	---
(Μέγεθος Συμβολαίου: 100 Χρεόγραφα, Φυσική Παράδοση)																	
<b>ΙΝΤΡΑΛΟΤ (ΚΟ)</b>				Ιούνιος 2020	0.122	0.122	0.113	0.116	0.116	---	---	---	0.180	---	5	20	1,192
0.125	0.115	0.12	0.84%	Σεπτέμβριος 2020	---	---	---	---	0.120	---	---	---	---	---	---	---	---
				Δεκέμβριος 2020	---	---	---	---	0.120	---	---	---	---	---	---	---	---
				Μάρτιος 2021	---	---	---	---	0.121	---	---	---	---	---	---	---	---

**Σημειώσεις Παραγώγων**

Τις τιμές εκκαθάρισης και τις τελικές ανοικτές θέσεις μπορείτε να τις ανακτήσετε στο ακόλουθο path <http://www.helex.gr/el/web/guest/statistics-end-of-day-derivatives>

Υποκείμενη Αγορά				Αγορά Παραγώγων													
Ανωτ Τιμή	Κατωτ Τιμή	Τιμή κλεισ.	Μεταβ.	Μήνας Παράδοσης	Άνοιγμα	Ανωτ Τιμή	Κατωτ Τιμή	Τελ Τιμή	Τιμή κλεισ.	Τελευταία ζήτηση	Τελευταία προσφορά	Τιμή Εκκαθάρισης*	Υψηλό ζωής	Χαμηλό ζωής	Πράξεις	Όγκος	Ανοικτές θέσεις
(Μέγεθος Συμβολαίου: 100 Χρεόγραφα, Φυσική Παράδοση)																	
<b>ΜΟΤΟΡ ΟΪΛ (ΚΟ)</b>				Ιούνιος 2020	13.50	13.50	13.29	13.29	13.29	---	---	---	16.33	---	3	5	185
13.52	12.98	12.98	-2.26%	Σεπτέμβριος 2020	---	---	---	---	13.37	---	---	---	---	---	---	---	---
				Δεκέμβριος 2020	---	---	---	---	13.44	---	---	---	---	---	---	---	---
				Μάρτιος 2021	---	---	---	---	13.51	---	---	---	12.60	---	---	---	2
(Μέγεθος Συμβολαίου: 100 Χρεόγραφα, Φυσική Παράδοση)																	
<b>ΜΥΤΙΑΗΝΑΙΟΣ (ΚΟ)</b>				Ιούνιος 2020	6.64	6.68	6.52	6.53	6.53	---	---	---	9.00	---	57	220	4,465
6.7	6.5	6.5	0.00%	Σεπτέμβριος 2020	---	---	---	---	6.55	---	---	---	---	---	---	---	---
				Δεκέμβριος 2020	---	---	---	---	6.58	---	---	---	---	---	---	---	---
				Μάρτιος 2021	---	---	---	---	6.61	---	---	---	---	---	---	---	---
(Μέγεθος Συμβολαίου: 100 Χρεόγραφα, Φυσική Παράδοση)																	
<b>ΟΛΠ (ΚΟ)</b>				Ιούνιος 2020	16.00	16.04	16.00	16.04	16.04	---	---	---	19.60	---	2	2	207
16.7	15.9	16.3	0.62%	Σεπτέμβριος 2020	---	---	---	---	16.31	---	---	---	---	---	---	---	---
				Δεκέμβριος 2020	---	---	---	---	16.40	---	---	---	---	---	---	---	---
				Μάρτιος 2021	---	---	---	---	16.48	---	---	---	---	---	---	---	---
(Μέγεθος Συμβολαίου: 100 Χρεόγραφα, Φυσική Παράδοση)																	
<b>ΟΠΑΠ (ΚΟ)</b>				Ιούνιος 2020	7.87	7.99	7.82	7.92	7.92	---	---	---	8.99	---	30	144	1,488
7.94	7.79	7.92	1.54%	Σεπτέμβριος 2020	---	---	---	---	7.86	---	---	---	6.15	---	---	---	2
				Δεκέμβριος 2020	---	---	---	---	7.89	---	---	---	---	---	---	---	---
				Μάρτιος 2021	---	---	---	---	7.93	---	---	---	---	---	---	---	---
(Μέγεθος Συμβολαίου: 100 Χρεόγραφα, Φυσική Παράδοση)																	
<b>ΟΤΕ (ΚΟ)</b>				Ιούνιος 2020	11.98	12.30	11.95	12.07	12.07	---	---	---	12.80	---	54	211	1,937
12.3	11.89	12.07	1.34%	Σεπτέμβριος 2020	---	---	---	---	11.99	---	---	---	11.01	---	---	---	1
				Δεκέμβριος 2020	---	---	---	---	12.05	---	---	---	---	---	---	---	---
				Μάρτιος 2021	---	---	---	---	12.11	---	---	---	---	---	---	---	---
(Μέγεθος Συμβολαίου: 100 Χρεόγραφα, Φυσική Παράδοση)																	
<b>ΠΕΙΡΑΙΩΣ ΤΡΑΠΕΖΑ (ΚΟ)</b>				Ιούνιος 2020	1.10	1.12	1.07	1.07	1.07	---	---	---	2.14	---	39	879	8,934
1.102	1.06	1.06	0.62%	Σεπτέμβριος 2020	---	---	---	---	1.06	---	---	---	---	---	---	---	---
				Δεκέμβριος 2020	---	---	---	---	1.07	---	---	---	---	---	---	---	---
				Μάρτιος 2021	---	---	---	---	1.07	---	---	---	---	---	---	---	---
(Μέγεθος Συμβολαίου: 102 Χρεόγραφα, Φυσική Παράδοση)																	
<b>ΤΕΡΝΑ ΕΝΕΡΓΕΙΑΚΗ (ΚΟ)</b>				Ιούνιος 2020	8.58	8.68	8.56	8.56	8.56	---	---	---	8.68	---	22	90	3,096
8.7	8.57	8.57	0.12%	Σεπτέμβριος 2020	---	---	---	---	8.62	---	---	---	---	---	---	---	---
				Δεκέμβριος 2020	---	---	---	---	8.66	---	---	---	---	---	---	---	---
				Μάρτιος 2021	---	---	---	---	8.71	---	---	---	---	---	---	---	---

**Σημειώσεις Παραγώγων**

Τις τιμές εκκαθάρισης και τις τελικές ανοικτές θέσεις μπορείτε να τις ανακτήσετε στο ακόλουθο path <http://www.helex.gr/el/web/guest/statistics-end-of-day-derivatives>



FTSE/X.A. Large Cap

(Μονάδα Διαπραγμάτευσης: 1 Μονάδα Δείκτη x 2€ - Τρόπος Εξάσκησης: Ευρωπαϊκός, Χρηματικός Διακανονισμός)

Τιμή Εξάσκησης	Δικαιώματα Αγοράς														Δικαιώματα Πώλησης																					
	Μάιος 2020							Ιούνιος 2020							Λοιποί Μήνες		Μάιος 2020							Ιούνιος 2020							Λοιποί Μήνες		Τιμή Εξάσκησης			
	Ανοιγμα	Ανιπ. Τιμή	Καπιτ. Τιμή	Τελ. Τιμή	Τιμή κλεισ.	Όγκος	Ανοικτές θέσεις	Ανοιγμα	Ανιπ. Τιμή	Καπιτ. Τιμή	Τελ. Τιμή	Τιμή κλεισ.	Όγκος	Ανοικτές θέσεις	Όγκος	Ανοικτές θέσεις	Ανοιγμα	Ανιπ. Τιμή	Καπιτ. Τιμή	Τελ. Τιμή	Τιμή κλεισ.	Όγκος	Ανοικτές θέσεις	Ανοιγμα	Ανιπ. Τιμή	Καπιτ. Τιμή	Τελ. Τιμή	Τιμή κλεισ.	Όγκος	Ανοικτές θέσεις	Όγκος	Ανοικτές θέσεις				
1,050	0.00	0.00	0.00	-	-	-	-	0.00	0.00	0.00	-	349.00	-	-	0.00	0.00	0.00	-	1,051.00	-	-	0.00	0.00	0.00	-	0.09	-	-	0.00	0.00	0.00	-		0.09	-	-
1,075	0.00	0.00	0.00	-	-	-	-	0.00	0.00	0.00	-	324.00	-	-	0.00	0.00	0.00	-	1,076.00	-	-	0.00	0.00	0.00	-	0.19	-	-	0.00	0.00	0.00	-	0.19	-	-	1,075
1,100	0.00	0.00	0.00	-	-	-	-	0.00	0.00	0.00	-	300.00	-	-	0.00	0.00	0.00	-	1,101.00	-	-	0.00	0.00	0.00	-	0.39	-	-	0.00	0.00	0.00	-	0.39	-	-	1,100
1,125	0.00	0.00	0.00	-	-	-	-	0.00	0.00	0.00	-	275.00	-	-	0.00	0.00	0.00	-	1,126.00	-	-	0.00	0.00	0.00	-	0.75	-	-	0.00	0.00	0.00	-	0.75	-	-	1,125
1,150	0.00	0.00	0.00	-	-	-	-	0.00	0.00	0.00	-	251.00	-	-	0.00	0.00	0.00	-	1,151.00	-	-	0.00	0.00	0.00	-	1.40	-	-	0.00	0.00	0.00	-	1.40	-	-	1,150
1,175	0.00	0.00	0.00	-	-	-	-	0.00	0.00	0.00	-	227.00	-	-	0.00	0.00	0.00	-	1,176.00	-	-	0.00	0.00	0.00	-	2.30	-	-	0.00	0.00	0.00	-	2.30	-	-	1,175
1,200	0.00	0.00	0.00	-	-	-	-	0.00	0.00	0.00	-	203.00	-	-	0.00	0.00	0.00	-	1,201.00	-	-	0.00	0.00	0.00	-	3.80	-	-	0.00	0.00	0.00	-	3.80	-	-	1,200
1,225	0.00	0.00	0.00	-	-	-	-	0.00	0.00	0.00	-	180.00	-	-	0.00	0.00	0.00	-	1,226.00	-	-	0.00	0.00	0.00	-	6.00	-	-	0.00	0.00	0.00	-	6.00	-	-	1,225
1,250	0.00	0.00	0.00	-	-	-	20	0.00	0.00	0.00	-	159.00	-	-	0.00	0.00	0.00	-	1,251.00	-	-	0.00	0.00	0.00	-	9.10	-	-	0.00	0.00	0.00	-	9.10	-	-	1,250
1,275	0.00	0.00	0.00	-	-	-	200	0.00	0.00	0.00	-	138.00	-	-	0.00	0.00	0.00	-	1,276.00	-	20	0.00	0.00	0.00	-	13.25	-	-	0.00	0.00	0.00	-	13.25	-	-	1,275
1,300	0.00	0.00	0.00	-	-	-	120	0.00	0.00	0.00	-	118.00	-	-	0.00	0.00	0.00	-	1,301.00	-	20	0.00	0.00	0.00	-	19.00	-	-	0.00	0.00	0.00	-	19.00	-	-	1,300
1,325	0.00	0.00	0.00	-	-	-	40	0.00	0.00	0.00	-	101.00	-	-	0.00	0.00	0.00	-	1,326.00	-	20	0.00	0.00	0.00	-	26.00	-	-	0.00	0.00	0.00	-	26.00	-	-	1,325
1,350	0.00	0.00	0.00	-	-	-	20	0.00	0.00	0.00	-	84.00	-	-	0.00	0.00	0.00	-	1,351.00	-	60	0.00	0.00	0.00	-	34.50	-	-	0.00	0.00	0.00	-	34.50	-	-	1,350
1,375	0.00	0.00	0.00	-	-	-	20	81.00	81.00	81.00	81.00	81.00	20	-	0.00	0.00	0.00	-	1,376.00	-	60	44.25	44.25	44.25	44.25	44.25	20	160	0.00	0.00	0.00	-	44.25	-	-	1,375
1,400	0.00	0.00	0.00	-	-	-	30	0.00	0.00	0.00	-	57.00	-	81	0.00	0.00	0.00	-	1,401.00	-	23	52.00	52.00	52.00	52.00	52.00	20	40	0.00	0.00	0.00	-	52.00	-	-	1,400
1,425	8.00	8.00	8.00	8.00	-	20	22	0.00	0.00	0.00	-	45.75	-	41	0.00	8.00	0.00	-	1,426.00	-	40	0.00	0.00	0.00	-	71.00	-	100	0.00	0.00	0.00	-	71.00	-	100	1,425
1,450	0.00	0.00	0.00	-	-	-	155	49.75	49.75	49.75	49.75	49.75	20	-	20.00	0.00	20.00	20.00	1,451.00	1	22	0.00	0.00	0.00	-	86.50	-	20	0.00	0.00	0.00	-	86.50	-	20	1,450
1,475	0.00	0.00	0.00	-	-	-	39	0.00	0.00	0.00	-	28.50	-	21	0.00	0.00	0.00	-	1,476.00	-	50	0.00	0.00	0.00	-	104.00	-	80	0.00	0.00	0.00	-	104.00	-	80	1,475
1,500	0.00	0.00	0.00	-	-	-	161	0.00	0.00	0.00	-	22.00	-	21	0.00	0.00	0.00	-	1,501.00	-	115	0.00	0.00	0.00	-	122.00	-	20	0.00	0.00	0.00	-	122.00	-	20	1,500
1,525	0.00	0.00	0.00	-	-	-	62	0.00	0.00	0.00	-	16.75	-	40	0.00	0.00	0.00	-	1,526.00	-	40	0.00	0.00	0.00	-	142.00	-	20	0.00	0.00	0.00	-	142.00	-	20	1,525
1,550	0.00	0.00	0.00	-	-	-	71	0.00	0.00	0.00	-	12.50	-	60	0.00	0.00	0.00	-	1,551.00	-	20	0.00	0.00	0.00	-	163.00	-	-	0.00	0.00	0.00	-	163.00	-	-	1,550
1,575	0.00	0.00	0.00	-	-	-	50	0.00	0.00	0.00	-	9.30	-	-	0.00	0.00	0.00	-	1,576.00	-	-	0.00	0.00	0.00	-	184.00	-	-	0.00	0.00	0.00	-	184.00	-	-	1,575
1,600	0.00	0.00	0.00	-	-	-	26	0.00	0.00	0.00	-	6.80	-	-	0.00	0.00	0.00	-	1,601.00	-	-	0.00	0.00	0.00	-	207.00	-	-	0.00	0.00	0.00	-	207.00	-	-	1,600
1,625	0.00	0.00	0.00	-	-	-	1	0.00	0.00	0.00	-	4.90	-	-	0.00	0.00	0.00	-	1,626.00	-	-	0.00	0.00	0.00	-	230.00	-	-	0.00	0.00	0.00	-	230.00	-	-	1,625
1,650	0.00	0.00	0.00	-	-	-	1	0.00	0.00	0.00	-	3.50	-	-	0.00	0.00	0.00	-	1,651.00	-	-	0.00	0.00	0.00	-	253.00	-	-	0.00	0.00	0.00	-	253.00	-	-	1,650
1,675	0.00	0.00	0.00	-	-	-	-	0.00	0.00	0.00	-	2.50	-	-	0.00	0.00	0.00	-	1,676.00	-	-	0.00	0.00	0.00	-	277.00	-	-	0.00	0.00	0.00	-	277.00	-	-	1,675
1,700	0.00	0.00	0.00	-	-	-	-	0.00	0.00	0.00	-	1.70	-	-	0.00	0.00	0.00	-	1,701.00	-	-	0.00	0.00	0.00	-	301.00	-	-	0.00	0.00	0.00	-	301.00	-	-	1,700
1,725	0.00	0.00	0.00	-	-	-	-	0.00	0.00	0.00	-	1.20	-	-	0.00	0.00	0.00	-	1,726.00	-	-	0.00	0.00	0.00	-	326.00	-	-	0.00	0.00	0.00	-	326.00	-	-	1,725
1,750	0.00	0.00	0.00	-	-	-	-	0.00	0.00	0.00	-	0.82	-	-	0.00	0.00	0.00	-	1,751.00	-	-	0.00	0.00	0.00	-	350.00	-	-	0.00	0.00	0.00	-	350.00	-	-	1,750
1,775	0.00	0.00	0.00	-	-	-	-	0.00	0.00	0.00	-	0.55	-	-	0.00	0.00	0.00	-	1,776.00	-	-	0.00	0.00	0.00	-	375.00	-	-	0.00	0.00	0.00	-	375.00	-	-	1,775
1,800	0.00	0.00	0.00	-	-	-	-	0.00	0.00	0.00	-	0.37	-	-	0.00	0.00	0.00	-	1,801.00	-	-	0.00	0.00	0.00	-	400.00	-	-	0.00	0.00	0.00	-	400.00	-	-	1,800
1,825	0.00	0.00	0.00	-	-	-	-	0.00	0.00	0.00	-	0.24	-	-	0.00	0.00	0.00	-	1,826.00	-	-	0.00	0.00	0.00	-	425.00	-	-	0.00	0.00	0.00	-	425.00	-	-	1,825
1,850	0.00	0.00	0.00	-	-	-	-	0.00	0.00	0.00	-	0.16	-	-	0.00	0.00	0.00	-	1,851.00	-	-	0.00	0.00	0.00	-	450.00	-	-	0.00	0.00	0.00	-	450.00	-	-	1,850
1,875	0.00	0.00	0.00	-	-	-	-	0.00	0.00	0.00	-	0.10	-	-	0.00	0.00	0.00	-	1,876.00	-	-	0.00	0.00	0.00	-	474.00	-	-	0.00	0.00	0.00	-	474.00	-	-	1,875
1,900	0.00	0.00	0.00	-	-	-	-	0.00	0.00	0.00	-	0.07	-	-	0.00	0.00	0.00	-	1,901.00	-	-	0.00	0.00	0.00	-	499.00	-	-	0.00	0.00	0.00	-	499.00	-	-	1,900
1,925	0.00	0.00	0.00	-	-	-	-	0.00	0.00	0.00	-	0.04	-	-	0.00	0.00	0.00	-	1,926.00	-	-	0.00	0.00	0.00	-	524.00	-	-	0.00	0.00	0.00	-	524.00	-	-	1,925

FTSE/X.A. Large Cap

(Μονάδα Διαπραγμάτευσης: 1 Μονάδα Δείκτη x 2€ - Τρόπος Εξάσκησης: Ευρωπαϊκός, Χρηματικός Διακανονισμός)

Τιμή Εξάσκησης	Δικαιώματα Αγοράς														Δικαιώματα Πώλησης																		
	Μάιος 2020							Ιούνιος 2020							Λοιποί Μήνες		Μάιος 2020							Ιούνιος 2020							Λοιποί Μήνες		Τιμή Εξάσκησης
	Άνοιγμα	Ανιτ Τιμή	Κατωτ Τιμή	Τελ Τιμή	Τιμή κλεισ.	Όγκος	Ανοικτές θέσεις	Άνοιγμα	Ανιτ Τιμή	Κατωτ Τιμή	Τελ Τιμή	Τιμή κλεισ.	Όγκος	Ανοικτές θέσεις	Όγκος	Ανοικτές θέσεις	Άνοιγμα	Ανιτ Τιμή	Κατωτ Τιμή	Τελ Τιμή	Τιμή κλεισ.	Όγκος	Ανοικτές θέσεις	Άνοιγμα	Ανιτ Τιμή	Κατωτ Τιμή	Τελ Τιμή	Τιμή κλεισ.	Όγκος	Ανοικτές θέσεις	Όγκος	Ανοικτές θέσεις	
1,950	0.00	0.00	0.00	-	-	-	-	0.00	0.00	0.00	-	0.03	-	-			0.00	0.00	0.00	-	1,951.00	-	-	0.00	0.00	0.00	-	549.00	-	-			
1,975	0.00	0.00	0.00	-	-	-	-	0.00	0.00	0.00	-	0.02	-	-			0.00	0.00	0.00	-	1,976.00	-	-	0.00	0.00	0.00	-	574.00	-	-			1,975
2,000	0.00	0.00	0.00	-	-	-	-	0.00	0.00	0.00	-	0.01	-	-			0.00	0.00	0.00	-	2,001.00	-	-	0.00	0.00	0.00	-	599.00	-	-			2,000
2,050	0.00	0.00	0.00	-	-	-	-	0.00	0.00	0.00	-	0.01	-	-			0.00	0.00	0.00	-	2,051.00	-	-	0.00	0.00	0.00	-	649.00	-	-			2,050
2,100	0.00	0.00	0.00	-	-	-	-	0.00	0.00	0.00	-	0.01	-	-			0.00	0.00	0.00	-	2,101.00	-	-	0.00	0.00	0.00	-	699.00	-	-			2,100
2,150	0.00	0.00	0.00	-	-	-	-	0.00	0.00	0.00	-	0.02	-	-			0.00	0.00	0.00	-	2,151.00	-	-	0.00	0.00	0.00	-	749.00	-	-			2,150
2,200	0.00	0.00	0.00	-	-	-	-	0.00	0.00	0.00	-	0.01	-	-			0.00	0.00	0.00	-	2,201.00	-	-	0.00	0.00	0.00	-	799.00	-	-			2,200
2,250	0.00	0.00	0.00	-	-	-	-	0.00	0.00	0.00	-	0.01	-	-			0.00	0.00	0.00	-	2,251.00	-	-	0.00	0.00	0.00	-	849.00	-	-			2,250
2,300	0.00	0.00	0.00	-	-	-	-	0.00	0.00	0.00	-	0.01	-	-			0.00	0.00	0.00	-	2,301.00	-	-	0.00	0.00	0.00	-	898.00	-	-			2,300
2,350	0.00	0.00	0.00	-	-	-	-	0.00	0.00	0.00	-	0.01	-	-			0.00	0.00	0.00	-	2,351.00	-	-	0.00	0.00	0.00	-	948.00	-	-			2,350
2,400	0.00	0.00	0.00	-	-	-	-	0.00	0.00	0.00	-	0.02	-	-			0.00	0.00	0.00	-	2,401.00	-	-	0.00	0.00	0.00	-	998.00	-	-			2,400
2,450	0.00	0.00	0.00	-	-	-	-	0.00	0.00	0.00	-	0.01	-	-			0.00	0.00	0.00	-	2,451.00	-	-	0.00	0.00	0.00	-	1,048.00	-	-			2,450
2,500	0.00	0.00	0.00	-	-	-	-	0.00	0.00	0.00	-	0.01	-	-			0.00	0.00	0.00	-	2,501.00	-	-	0.00	0.00	0.00	-	1,098.00	-	-			2,500
2,550	-	-	-	-	-	-	-	0.00	0.00	0.00	-	0.01	-	-			-	-	-	-	-	-	-	0.00	0.00	0.00	-	1,148.00	-	-			2,550
2,600	-	-	-	-	-	-	-	0.00	0.00	0.00	-	0.01	-	-			-	-	-	-	-	-	-	0.00	0.00	0.00	-	1,198.00	-	-			2,600
<b>Σύνολο:</b>						20	1,038						40	264	0	0					1	490						40	440	0	0		
<b>Αριθμός Πράξεων:</b>							1							2	0							1						2		0			

ALPHA BANK (KO)

(Μέγεθος Συμβολαίου: 100 Χρέδωγραφα, Τρόπος Εξάσκησης: Αμερικάνικος, Φυσική Παράδοση)

Τιμή Εξάσκησης	Δικαιώματα Αγοράς													Δικαιώματα Πώλησης												
	Μάιος 2020				Ιούνιος 2020				Λοιποί Μήνες					Μάιος 2020				Ιούνιος 2020				Λοιποί Μήνες				
	Άνοιγμα	Ανιτ Τιμή	Κατωτ Τιμή	Τελ Τιμή	Τιμή κλεισ.	Όγκος	Άνοιγές θέσεις	Άνοιγμα	Ανιτ Τιμή	Κατωτ Τιμή	Τελ Τιμή	Τιμή κλεισ.	Όγκος	Άνοιγές θέσεις	Όγκος	Άνοιγές θέσεις	Άνοιγμα	Ανιτ Τιμή	Κατωτ Τιμή	Τελ Τιμή	Τιμή κλεισ.	Όγκος	Άνοιγές θέσεις	Όγκος	Άνοιγές θέσεις	Τιμή Εξάσκησης
0.250						-	0.000	0.000	0.000		0.271	-	-			0.000	0.000	0.000		0.001	-	-			0.003	
0.300	0.000	0.000	0.000			-	0.000	0.000	0.000		0.221	-	-			0.000	0.000	0.000		1.30	-	-			0.003	
0.350	0.000	0.000	0.000			-	0.000	0.000	0.000		0.173	-	-			0.000	0.000	0.000		1.35	-	-			0.004	
0.400	0.000	0.000	0.000			-	0.000	0.000	0.000		0.129	-	-			0.000	0.000	0.000		1.40	-	-			0.004	
0.450	0.000	0.000	0.000			-	0.000	0.000	0.000		0.092	-	-			0.000	0.000	0.000		1.45	-	-			0.005	
0.500	0.000	0.000	0.000			-	0.000	0.000	0.000		0.062	-	-			0.000	0.000	0.000		1.50	-	-			0.005	
0.550	0.000	0.000	0.000			-	0.000	0.000	0.000		0.040	-	-			0.000	0.000	0.000		1.55	-	-			0.006	
0.600	0.000	0.000	0.000			-	0.000	0.000	0.000		0.025	-	40			0.000	0.000	0.000		1.60	-	-			0.006	
0.650	0.000	0.000	0.000			-	0.000	0.000	0.000		0.015	-	-			0.000	0.000	0.000		1.65	-	-			0.007	
0.700	0.000	0.000	0.000			-	0.000	0.000	0.000		0.009	-	-			0.000	0.000	0.000		1.70	-	-			0.007	
0.750	0.000	0.000	0.000			-	0.000	0.000	0.000		0.005	-	-			0.000	0.000	0.000		1.75	-	-			0.008	
0.800	0.000	0.000	0.000			-	0.000	0.000	0.000		0.003	-	-			0.000	0.000	0.000		1.80	-	-			0.008	
0.850	0.000	0.000	0.000			-	0.000	0.000	0.000		0.002	-	-			0.000	0.000	0.000		1.85	-	-			0.009	
0.900	0.000	0.000	0.000			-	0.000	0.000	0.000		0.001	-	-			0.000	0.000	0.000		1.90	-	-			0.009	
0.950	0.000	0.000	0.000			-	0.000	0.000	0.000		0.001	-	-			0.000	0.000	0.000		1.95	-	-			0.010	
1.000	0.000	0.000	0.000			-	0.000	0.000	0.000		0.001	-	-			0.000	0.000	0.000		2.00	-	-			0.010	
1.100	0.000	0.000	0.000			-	0.000	0.000	0.000		0.001	-	-			0.000	0.000	0.000		2.10	-	-			0.011	
1.200	0.000	0.000	0.000			-	0.000	0.000	0.000		0.004	-	-			0.000	0.000	0.000		2.20	-	-			0.012	
1.300	0.000	0.000	0.000			-	0.000	0.000	0.000		0.002	-	-			0.000	0.000	0.000		2.30	-	-			0.013	
1.400	0.000	0.000	0.000			-	0.000	0.000	0.000		0.001	-	-			0.000	0.000	0.000		2.40	-	-			0.014	
1.500	0.000	0.000	0.000			-	0.000	0.000	0.000		0.001	-	-			0.000	0.000	0.000		2.50	-	-			0.015	
1.600	0.000	0.000	0.000			-	0.000	0.000	0.000		0.001	-	-			0.000	0.000	0.000		2.60	-	-			0.016	
1.700	0.000	0.000	0.000			-	0.000	0.000	0.000		0.001	-	-			0.000	0.000	0.000		2.70	-	-			0.017	
1.800	0.000	0.000	0.000			-	0.000	0.000	0.000		0.001	-	-			0.000	0.000	0.000		2.80	-	-			0.018	
1.900	0.000	0.000	0.000			-	0.000	0.000	0.000		0.001	-	-			0.000	0.000	0.000		2.90	-	-			0.019	
2.000	0.000	0.000	0.000			-	0.000	0.000	0.000		0.001	-	-			0.000	0.000	0.000		3.00	-	-			0.020	
2.200	0.000	0.000	0.000			-	0.000	0.000	0.000		0.001	-	-			0.000	0.000	0.000		3.20	-	-			0.022	
2.400	0.000	0.000	0.000			-	0.000	0.000	0.000		0.001	-	-			0.000	0.000	0.000		3.40	-	-			0.024	
2.600						-	0.000	0.000	0.000		0.001	-	-			0.000	0.000	0.000			-	-			0.026	
2.800						-	0.000	0.000	0.000		0.001	-	-			0.000	0.000	0.000			-	-			0.028	
Σύνολα:						0	114					0	40	0	200						0	0			0	0
Αριθμός Πράξεων:						0						0		0							0.00				0	0

ΔΕΗ (ΚΟ)

(Μέγεθος Συμβολαίου: 100 Χρέογραφα, Τρόπος Εξάσκησης: Αμερικάνικος, Φυσική Παράδοση)

Τιμή Εξάσκησης	Δικαιώματα Αγοράς												Δικαιώματα Πώλησης																
	Μάιος 2020				Ιούνιος 2020				Λοιποί Μήνες				Μάιος 2020				Ιούνιος 2020				Λοιποί Μήνες								
	Άνοιγμα	Ανιγν. Τιμή	Καπιτ. Τιμή	Τελ. Τιμή	Τιμή κλεισ.	Όγκος	Άνοιγ. θέσεις	Άνοιγμα	Ανιγν. Τιμή	Καπιτ. Τιμή	Τελ. Τιμή	Τιμή κλεισ.	Όγκος	Άνοιγ. θέσεις	Όγκος	Άνοιγ. θέσεις	Άνοιγμα	Ανιγν. Τιμή	Καπιτ. Τιμή	Τελ. Τιμή	Τιμή κλεισ.	Όγκος	Άνοιγ. θέσεις	Όγκος	Άνοιγ. θέσεις	Τιμή Εξάσκησης			
1.000	0.000	0.000	0.000			-	0.000	0.000	0.000		1.44	-	-			0.000	0.000	0.000		2.00	-	-	0.000	0.000	0.000	0.001	-	-	0.010
1.100	0.000	0.000	0.000			-	0.000	0.000	0.000		1.34	-	-			0.000	0.000	0.000		2.10	-	-	0.000	0.000	0.000	0.001	-	-	0.011
1.200	0.000	0.000	0.000			-	0.000	0.000	0.000		1.24	-	-			0.000	0.000	0.000		2.20	-	-	0.000	0.000	0.000	0.001	-	-	0.012
1.300	0.000	0.000	0.000			-	0.000	0.000	0.000		1.14	-	-			0.000	0.000	0.000		2.30	-	-	0.000	0.000	0.000	0.001	-	-	0.013
1.400	0.000	0.000	0.000			-	0.000	0.000	0.000		1.04	-	-			0.000	0.000	0.000		2.40	-	-	0.000	0.000	0.000	0.001	-	-	0.014
1.500	0.000	0.000	0.000			-	0.000	0.000	0.000		0.945	-	-			0.000	0.000	0.000		2.50	-	-	0.000	0.000	0.000	0.002	-	-	0.015
1.600	0.000	0.000	0.000			-	0.000	0.000	0.000		0.847	-	-			0.000	0.000	0.000		2.60	-	-	0.000	0.000	0.000	0.004	-	-	0.016
1.700	0.000	0.000	0.000			-	0.000	0.000	0.000		0.752	-	-			0.000	0.000	0.000		2.70	-	-	0.000	0.000	0.000	0.009	-	-	0.017
1.800	0.000	0.000	0.000			-	0.000	0.000	0.000		0.660	-	-			0.000	0.000	0.000		2.80	-	-	0.000	0.000	0.000	0.016	-	-	0.018
1.900	0.000	0.000	0.000			-	0.000	0.000	0.000		0.572	-	-			0.000	0.000	0.000		2.90	-	-	0.000	0.000	0.000	0.028	-	-	0.019
2.000	0.000	0.000	0.000			-	0.000	0.000	0.000		0.490	-	-			0.000	0.000	0.000		3.00	-	-	0.000	0.000	0.000	0.046	-	-	0.020
2.200	0.000	0.000	0.000			-	0.000	0.000	0.000		0.347	-	-			0.000	0.000	0.000		3.20	-	-	0.000	0.000	0.000	0.103	-	-	0.022
2.400	0.000	0.000	0.000			-	0.000	0.000	0.000		0.233	-	-			0.041	0.041	0.041	0.041	3.40	5	5	0.000	0.000	0.000	0.189	-	-	0.024
2.600	0.000	0.000	0.000			-	0.000	0.000	0.000		0.149	-	-			0.000	0.000	0.000		3.60	-	-	0.000	0.000	0.000	0.304	-	-	0.026
2.800	0.000	0.000	0.000			-	0.000	0.000	0.000		0.092	-	-			0.000	0.000	0.000		3.80	-	-	0.000	0.000	0.000	0.448	-	-	0.028
3.000	0.000	0.000	0.000			-	0.000	0.000	0.000		0.055	-	-			0.000	0.000	0.000		4.00	-	-	0.000	0.000	0.000	0.610	-	-	0.030
3.200	0.000	0.000	0.000			-	0.000	0.000	0.000		0.032	-	-			0.000	0.000	0.000		4.20	-	-	0.000	0.000	0.000	0.787	-	-	0.032
3.400	0.000	0.000	0.000			-	0.000	0.000	0.000		0.018	-	-			0.000	0.000	0.000		4.40	-	-	0.000	0.000	0.000	0.974	-	-	0.034
3.600	0.000	0.000	0.000			-	0.000	0.000	0.000		0.010	-	-			0.000	0.000	0.000		4.60	-	-	0.000	0.000	0.000	1.17	-	-	0.036
3.800	0.000	0.000	0.000			-	0.000	0.000	0.000		0.005	-	-			0.000	0.000	0.000		4.80	-	-	0.000	0.000	0.000	1.36	-	-	0.038
4.000	0.000	0.000	0.000			-	0.000	0.000	0.000		0.003	-	-			0.000	0.000	0.000		5.00	-	-	0.000	0.000	0.000	1.56	-	-	0.040
4.400	0.000	0.000	0.000			-	0.000	0.000	0.000		0.001	-	-			0.000	0.000	0.000		5.40	-	-	0.000	0.000	0.000	1.96	-	-	0.044
4.800	0.000	0.000	0.000			-	0.000	0.000	0.000		0.001	-	-			0.000	0.000	0.000		5.80	-	-	0.000	0.000	0.000	2.36	-	-	0.048
5.200	0.000	0.000	0.000			-	0.000	0.000	0.000		0.001	-	-			0.000	0.000	0.000		6.20	-	-	0.000	0.000	0.000	2.76	-	-	0.052
5.600	0.000	0.000	0.000			-	0.000	0.000	0.000		0.001	-	-			0.000	0.000	0.000		6.60	-	-	0.000	0.000	0.000	3.16	-	-	0.056
6.000	0.000	0.000	0.000			-	0.000	0.000	0.000		0.001	-	-			0.000	0.000	0.000		7.00	-	-	0.000	0.000	0.000	3.56	-	-	0.060
6.400						-	0.000	0.000	0.000		0.001	-	-												3.96	-	-	0.064	
Σύνολα:						0						0	0	0	0						0	5				0	0	0	0
Αριθμός Πράξεων:						0						0	0	0													0	0	0

ΕΘΝΙΚΗ ΤΡΑΠΕΖΑ (ΚΟ)

(Μέγεθος Συμβολαίου: 100 Χρέογραφα, Τρόπος Εξάσκησης: Αμερικάνικος, Φυσική Παράδοση)

Τιμή Εξάσκησης	Δικαιώματα Αγοράς												Δικαιώματα Πώλησης												Τιμή Εξάσκησης							
	Μάιος 2020				Ιούνιος 2020				Λοιποί Μήνες				Μάιος 2020				Ιούνιος 2020				Λοιποί Μήνες											
	Άνοιγμα	Ανιγ. Τιμή	Καπιτ. Τιμή	Τελ. Τιμή	Τιμή κλεισ.	Όγκος	Άνοιγ. θέσεις	Άνοιγμα	Ανιγ. Τιμή	Καπιτ. Τιμή	Τελ. Τιμή	Τιμή κλεισ.	Όγκος	Άνοιγ. θέσεις	Όγκος	Άνοιγ. θέσεις	Άνοιγμα	Ανιγ. Τιμή	Καπιτ. Τιμή	Τελ. Τιμή	Τιμή κλεισ.	Όγκος	Άνοιγ. θέσεις	Όγκος		Άνοιγ. θέσεις						
0.600	0.000	0.000	0.000			-	0.000	0.000	0.000		0.364	-	-			0.000	0.000	0.000		1.60	-	-		0.000	0.000	0.000	0.001	-	-			0.006
0.650	0.000	0.000	0.000			-	0.000	0.000	0.000		0.316	-	-			0.000	0.000	0.000		1.65	-	-		0.000	0.000	0.000	0.003	-	-			0.007
0.700	0.000	0.000	0.000			-	0.000	0.000	0.000		0.270	-	-			0.000	0.000	0.000		1.70	-	-		0.000	0.000	0.000	0.006	-	-			0.007
0.750	0.000	0.000	0.000			-	0.000	0.000	0.000		0.226	-	-			0.000	0.000	0.000		1.75	-	-		0.000	0.000	0.000	0.013	-	-			0.008
0.800	0.000	0.000	0.000			-	0.000	0.000	0.000		0.186	-	-			0.000	0.000	0.000		1.80	-	-		0.000	0.000	0.000	0.023	-	-			0.008
0.850	0.000	0.000	0.000			-	0.000	0.000	0.000		0.150	-	-			0.000	0.000	0.000		1.85	-	-		0.000	0.000	0.000	0.037	-	-			0.009
0.900	0.000	0.000	0.000			-	0.000	0.000	0.000		0.119	-	-			0.000	0.000	0.000		1.90	-	-		0.000	0.000	0.000	0.056	-	-			0.009
0.950	0.000	0.000	0.000			-	0.000	0.000	0.000		0.093	-	-			0.000	0.000	0.000		1.95	-	-		0.000	0.000	0.000	0.080	-	-			0.010
1.000	0.000	0.000	0.000			-	0.000	0.000	0.000		0.072	-	25			0.000	0.000	0.000		2.00	-	-		0.000	0.000	0.000	0.108	-	-			0.010
1.100	0.000	0.000	0.000			-	0.000	0.000	0.000		0.040	-	-			0.000	0.000	0.000		2.10	-	-		0.000	0.000	0.000	0.176	-	-			0.011
1.200	0.000	0.000	0.000			-	0.000	0.000	0.000		0.022	-	55			0.000	0.000	0.000		2.20	-	-		0.000	0.000	0.000	0.258	-	-			0.012
1.300	0.000	0.000	0.000			-	0.000	0.000	0.000		0.011	-	-			0.000	0.000	0.000		2.30	-	-		0.000	0.000	0.000	0.347	-	-			0.013
1.400	0.000	0.000	0.000			-	0.000	0.000	0.000		0.005	-	-			0.000	0.000	0.000		2.40	-	-		0.000	0.000	0.000	0.442	-	-			0.014
1.500	0.000	0.000	0.000			-	0.000	0.000	0.000		0.002	-	-			0.000	0.000	0.000		2.50	-	-		0.000	0.000	0.000	0.539	-	-			0.015
1.600	0.000	0.000	0.000			-	0.000	0.000	0.000		0.001	-	-			0.000	0.000	0.000		2.60	-	-		0.000	0.000	0.000	0.638	-	-			0.016
1.700	0.000	0.000	0.000			-	0.000	0.000	0.000		0.001	-	-			0.000	0.000	0.000		2.70	-	-		0.000	0.000	0.000	0.738	-	-			0.017
1.800	0.000	0.000	0.000			-	0.000	0.000	0.000		0.001	-	-			0.000	0.000	0.000		2.80	-	-		0.000	0.000	0.000	0.838	-	-			0.018
1.900	0.000	0.000	0.000			-	0.000	0.000	0.000		0.001	-	-			0.000	0.000	0.000		2.90	-	-		0.000	0.000	0.000	0.938	-	-			0.019
2.000	0.000	0.000	0.000			-	0.000	0.000	0.000		0.001	-	-			0.000	0.000	0.000		3.00	-	-		0.000	0.000	0.000	1.04	-	-			0.020
2.200	0.000	0.000	0.000			-	0.000	0.000	0.000		0.001	-	-			0.000	0.000	0.000		3.20	-	-		0.000	0.000	0.000	1.24	-	-			0.022
2.400	0.000	0.000	0.000			-	0.000	0.000	0.000		0.001	-	-			0.000	0.000	0.000		3.40	-	-		0.000	0.000	0.000	1.44	-	-			0.024
2.600	0.000	0.000	0.000			-	0.000	0.000	0.000		0.001	-	-			0.000	0.000	0.000		3.60	-	-		0.000	0.000	0.000	1.64	-	-			0.026
2.800	0.000	0.000	0.000			-	0.000	0.000	0.000		0.001	-	-			0.000	0.000	0.000		3.80	-	-		0.000	0.000	0.000	1.84	-	-			0.028
3.000	0.000	0.000	0.000			-	0.000	0.000	0.000		0.001	-	-			0.000	0.000	0.000		4.00	-	-		0.000	0.000	0.000	2.04	-	-			0.030
3.200	0.000	0.000	0.000			-	0.000	0.000	0.000		0.001	-	-			0.000	0.000	0.000		4.20	-	-		0.000	0.000	0.000	2.24	-	-			0.032
3.400	0.000	0.000	0.000			-	0.000	0.000	0.000		0.002	-	-			0.000	0.000	0.000		4.40	-	-		0.000	0.000	0.000	2.44	-	-			0.034
3.600	0.000	0.000	0.000			-	0.000	0.000	0.000		0.001	-	-			0.000	0.000	0.000		4.60	-	-		0.000	0.000	0.000	2.64	-	-			0.036
3.800						-	0.000	0.000	0.000		0.001	-	-											0.000	0.000	0.000	2.84	-	-			0.038
4.000						-	0.000	0.000	0.000		0.001	-	-											0.000	0.000	0.000	3.04	-	-			0.040
4.400						-	0.000	0.000	0.000		0.001	-	-											0.000	0.000	0.000	3.44	-	-			0.044
Σύνολα:						0	155					0	80	0	0					0	0					0	279	0	0			
Αριθμός Πράξεων:						0						0		0						0.00							0		0			

ΟΠΑΠ (ΚΟ)

(Μέγεθος Συμβολαίου: 100 Χρέεγραφα, Τρόπος Εξάσκησης: Αμερικάνικος, Φυσική Παράδοση)

Τιμή Εξάσκησης	Δικαιώματα Αγοράς													Δικαιώματα Πώλησης																			
	Μάιος 2020						Ιούνιος 2020						Λοιποί Μήνες		Μάιος 2020						Ιούνιος 2020						Λοιποί Μήνες		Τιμή Εξάσκησης				
	Άνοιγμα	Ανιπ. Τιμή	Κατωτ. Τιμή	Τελ. Τιμή	Τιμή κλεισ.	Όγκος	Άνοιγ. θέσεις	Άνοιγμα	Ανιπ. Τιμή	Κατωτ. Τιμή	Τελ. Τιμή	Τιμή κλεισ.	Όγκος	Άνοιγ. θέσεις	Όγκος	Άνοιγ. θέσεις	Άνοιγμα	Ανιπ. Τιμή	Κατωτ. Τιμή	Τελ. Τιμή	Τιμή κλεισ.	Όγκος	Άνοιγ. θέσεις	Όγκος	Άνοιγ. θέσεις								
4.000	0.000	0.000	0.000			-	-	0.000	0.000	0.000	3.81	-	-			0.000	0.000	0.000	5.00	-	-			0.000	0.000	0.000	0.001	-		-			0.040
4.400	0.000	0.000	0.000			-	-	0.000	0.000	0.000	3.41	-	-			0.000	0.000	0.000	5.40	-	-			0.000	0.000	0.000	0.001	-	-			0.044	
4.800	0.000	0.000	0.000			-	-	0.000	0.000	0.000	3.01	-	-			0.000	0.000	0.000	5.80	-	-			0.000	0.000	0.000	0.001	-	-			0.048	
5.200	0.000	0.000	0.000			-	-	0.000	0.000	0.000	2.61	-	-			0.000	0.000	0.000	6.20	-	-			0.000	0.000	0.000	0.001	-	-			0.052	
5.600	0.000	0.000	0.000			-	-	0.000	0.000	0.000	2.22	-	-			0.000	0.000	0.000	6.60	-	5			0.000	0.000	0.000	0.007	-	-			0.056	
6.000	0.000	0.000	0.000			-	-	0.000	0.000	0.000	1.83	-	-			0.000	0.000	0.000	7.00	-	20			0.000	0.000	0.000	0.021	-	-			0.060	
6.400	0.000	0.000	0.000			-	-	0.000	0.000	0.000	1.47	-	-			0.000	0.000	0.000	7.40	-	45			0.000	0.000	0.000	0.056	-	-			0.064	
6.800	0.000	0.000	0.000			-	20	0.000	0.000	0.000	1.13	-	-			0.000	0.000	0.000	7.80	-	30			0.000	0.000	0.000	0.119	-	-			0.068	
7.200	0.000	0.000	0.000			-	20	0.000	0.000	0.000	0.843	-	20			0.000	0.000	0.000	8.20	-	-			0.242	0.242	0.242	0.242	0.242	5	0			0.072
7.600	0.000	0.000	0.000			-	70	0.000	0.000	0.000	0.603	-	-			0.000	0.000	0.000	8.60	-	-			0.000	0.000	0.000	0.389	-	-			0.076	
8.000	0.000	0.000	0.000			-	50	0.000	0.000	0.000	0.414	-	10			0.000	0.000	0.000	9.00	-	-			0.000	0.000	0.000	0.599	-	-			0.080	
8.400	0.000	0.000	0.000			-	16	0.301	0.301	0.301	0.301	0.301	5	15			0.000	0.000	0.000	9.40	-	-			0.000	0.000	0.000	0.858	-	-			0.084
8.800	0.000	0.000	0.000			-	-	0.000	0.000	0.000	0.173	-	35			0.000	0.000	0.000	9.80	-	-			0.000	0.000	0.000	1.16	-	-			0.088	
9.200	0.000	0.000	0.000			-	-	0.000	0.000	0.000	0.106	-	5			0.000	0.000	0.000	10.20	-	-			0.000	0.000	0.000	1.49	-	-			0.092	
9.600	0.000	0.000	0.000			-	-	0.000	0.000	0.000	0.063	-	-			0.000	0.000	0.000	10.60	-	-			0.000	0.000	0.000	1.85	-	-			0.096	
10.000	0.000	0.000	0.000			-	-	0.000	0.000	0.000	0.036	-	-			0.000	0.000	0.000	11.00	-	-			0.000	0.000	0.000	2.22	-	-			0.100	
11.000	0.000	0.000	0.000			-	-	0.000	0.000	0.000	0.008	-	-			0.000	0.000	0.000	12.00	-	-			0.000	0.000	0.000	3.20	-	-			0.110	
12.000	0.000	0.000	0.000			-	-	0.000	0.000	0.000	0.001	-	-			0.000	0.000	0.000	13.00	-	-			0.000	0.000	0.000	4.20	-	-			0.120	
13.000	0.000	0.000	0.000			-	-	0.000	0.000	0.000	0.001	-	-			0.000	0.000	0.000	14.00	-	-			0.000	0.000	0.000	5.20	-	-			0.130	
14.000	0.000	0.000	0.000			-	-	0.000	0.000	0.000	0.001	-	-			0.000	0.000	0.000	15.00	-	-			0.000	0.000	0.000	6.20	-	-			0.140	
15.000	0.000	0.000	0.000			-	-	0.000	0.000	0.000	0.001	-	-			0.000	0.000	0.000	16.00	-	-			0.000	0.000	0.000	7.20	-	-			0.150	
16.000	0.000	0.000	0.000			-	-	0.000	0.000	0.000	0.001	-	-			0.000	0.000	0.000	17.00	-	-			0.000	0.000	0.000	8.20	-	-			0.160	
17.000	0.000	0.000	0.000			-	-	0.000	0.000	0.000	0.001	-	-			0.000	0.000	0.000	18.00	-	-			0.000	0.000	0.000	9.20	-	-			0.170	
<b>Σύνολα:</b>						0	176					5	85			0	0					0	100			5	22			0	0		
<b>Αριθμός Πράξεων:</b>						0						1				0						0.00				1				0			

ΟΤΕ (ΚΟ)

(Μέγεθος Συμβολαίου: 100 Χρεόγραφα, Τρόπος Εξάσκησης: Αμερικάνικος, Φυσική Παράδοση)

Τιμή Εξάσκησης	Δικαιώματα Αγοράς													Δικαιώματα Πώλησης																	
	Μάιος 2020				Ιούνιος 2020				Λοιποί Μήνες					Μάιος 2020				Ιούνιος 2020				Λοιποί Μήνες									
	Άνοιγμα	Ανιπ. Τιμή	Κατωτ. Τιμή	Τελ. Τιμή	Τιμή κλεισ.	Όγκος	Άνοικτες θέσεις	Άνοιγμα	Ανιπ. Τιμή	Κατωτ. Τιμή	Τελ. Τιμή	Τιμή κλεισ.	Όγκος	Άνοικτες θέσεις	Όγκος	Άνοικτες θέσεις	Άνοιγμα	Ανιπ. Τιμή	Κατωτ. Τιμή	Τελ. Τιμή	Τιμή κλεισ.	Όγκος	Άνοικτες θέσεις	Όγκος	Άνοικτες θέσεις	Τιμή Εξάσκησης					
7.200	0.000	0.000	0.000			-	-	0.000	0.000	0.000		4.72	-	-			0.000	0.000	0.000		8.20	-	-	0.000	0.000	0.000	0.001	-	-	0.072	
7.600	0.000	0.000	0.000			-	-	0.000	0.000	0.000		4.33	-	-			0.000	0.000	0.000		8.60	-	-	0.000	0.000	0.000	0.001	-	-	0.076	
8.000	0.000	0.000	0.000			-	-	0.000	0.000	0.000		3.93	-	-			0.000	0.000	0.000		9.00	-	-	0.000	0.000	0.000	0.001	-	-	0.080	
8.400	0.000	0.000	0.000			-	-	0.000	0.000	0.000		3.53	-	-			0.000	0.000	0.000		9.40	-	-	0.000	0.000	0.000	0.001	-	-	0.084	
8.800	0.000	0.000	0.000			-	-	0.000	0.000	0.000		3.13	-	-			0.000	0.000	0.000		9.80	-	-	0.000	0.000	0.000	0.004	-	-	0.088	
9.200	0.000	0.000	0.000			-	-	0.000	0.000	0.000		2.74	-	-			0.000	0.000	0.000		10.20	-	-	0.000	0.000	0.000	0.012	-	-	0.092	
9.600	0.000	0.000	0.000			-	-	0.000	0.000	0.000		2.36	-	-			0.000	0.000	0.000		10.60	-	-	0.000	0.000	0.000	0.028	-	-	0.096	
10.000	0.000	0.000	0.000			-	-	0.000	0.000	0.000		1.99	-	-			0.000	0.000	0.000		11.00	-	27	0.000	0.000	0.000	0.059	-	-	0.100	
11.000	0.000	0.000	0.000			-	-	0.000	0.000	0.000		1.18	-	-			0.000	0.000	0.000		12.00	-	5	0.230	0.230	0.230	0.230	0.230	5	5	0.110
12.000	0.000	0.000	0.000			-	-	0.000	0.000	0.000		0.594	-	-			0.000	0.000	0.000		13.00	-	-	0.000	0.000	0.000	0.662	-	-	0.120	
13.000	0.000	0.000	0.000			-	46	0.000	0.000	0.000		0.255	-	36			0.000	0.000	0.000		14.00	-	-	0.000	0.000	0.000	1.32	-	-	0.130	
14.000	0.000	0.000	0.000			-	-	0.177	0.177	0.177	0.177	0.177	5	15			0.000	0.000	0.000		15.00	-	-	0.000	0.000	0.000	2.16	-	-	0.140	
15.000	0.000	0.000	0.000			-	-	0.000	0.000	0.000		0.028	-	-			0.000	0.000	0.000		16.00	-	-	0.000	0.000	0.000	3.10	-	-	0.150	
16.000	0.000	0.000	0.000			-	-	0.000	0.000	0.000		0.007	-	-			0.000	0.000	0.000		17.00	-	-	0.000	0.000	0.000	4.09	-	-	0.160	
17.000	0.000	0.000	0.000			-	-	0.000	0.000	0.000		0.002	-	-			0.000	0.000	0.000		18.00	-	-	0.000	0.000	0.000	5.09	-	-	0.170	
18.000	0.000	0.000	0.000			-	-	0.000	0.000	0.000		0.001	-	-			0.000	0.000	0.000		19.00	-	-	0.000	0.000	0.000	6.09	-	-	0.180	
19.000	0.000	0.000	0.000			-	-	0.000	0.000	0.000		0.001	-	-			0.000	0.000	0.000		20.00	-	-	0.000	0.000	0.000	7.09	-	-	0.190	
<b>Σύνολο:</b>						0	46					5	51	0	0						0	32					5	10	0	0	
<b>Αριθμός Πράξεων:</b>						0						1		0								0.00					1		0		

ΠΕΙΡΑΙΩΣ ΤΡΑΠΕΖΑ (ΚΟ)

(Μέγεθος Συμβολαίου: 100 Χρεόγραφα, Τρόπος Εξάσκησης: Αμερικάνικος, Φυσική Παράδοση)

Τιμή Εξάσκησης	Δικαιώματα Αγοράς												Δικαιώματα Πώλησης															
	Μάιος 2020				Ιούνιος 2020				Λοιποί Μήνες				Μάιος 2020				Ιούνιος 2020				Λοιποί Μήνες							
	Άνοιγμα	Ανιτ Τιμή	Καπιτ Τιμή	Τελ Τιμή	Τιμή κλεισ.	Όγκος	Ανοικτές θέσεις	Άνοιγμα	Ανιτ Τιμή	Καπιτ Τιμή	Τελ Τιμή	Τιμή κλεισ.	Όγκος	Ανοικτές θέσεις	Όγκος	Ανοικτές θέσεις	Άνοιγμα	Ανιτ Τιμή	Καπιτ Τιμή	Τελ Τιμή	Τιμή κλεισ.	Όγκος	Ανοικτές θέσεις	Όγκος	Ανοικτές θέσεις	Τιμή Εξάσκησης		
0.700	0.000	0.000	0.000			-	-	0.000	0.000	0.000	0.352	-	-			0.000	0.000	0.000	1.70	-	-	0.000	0.000	0.000	0.001	-	-	0.007
0.750	0.000	0.000	0.000			-	-	0.000	0.000	0.000	0.303	-	-			0.000	0.000	0.000	1.75	-	-	0.000	0.000	0.000	0.002	-	-	0.008
0.800	0.000	0.000	0.000			-	-	0.000	0.000	0.000	0.256	-	-			0.000	0.000	0.000	1.80	-	-	0.000	0.000	0.000	0.004	-	-	0.008
0.850	0.000	0.000	0.000			-	-	0.000	0.000	0.000	0.211	-	-			0.000	0.000	0.000	1.85	-	-	0.000	0.000	0.000	0.009	-	-	0.009
0.900	0.000	0.000	0.000			-	-	0.000	0.000	0.000	0.169	-	-			0.000	0.000	0.000	1.90	-	-	0.000	0.000	0.000	0.017	-	-	0.009
0.950	0.000	0.000	0.000			-	-	0.000	0.000	0.000	0.132	-	-			0.000	0.000	0.000	1.95	-	-	0.000	0.000	0.000	0.030	-	-	0.010
1.000	0.000	0.000	0.000			-	-	0.000	0.000	0.000	0.100	-	-			0.000	0.000	0.000	2.00	-	-	0.000	0.000	0.000	0.048	-	-	0.010
1.100	0.000	0.000	0.000			-	-	0.000	0.000	0.000	0.053	-	-			0.000	0.000	0.000	2.10	-	-	0.000	0.000	0.000	0.101	-	-	0.011
1.200	0.000	0.000	0.000			-	-	0.000	0.000	0.000	0.026	-	50			0.000	0.000	0.000	2.20	-	-	0.000	0.000	0.000	0.174	-	-	0.012
1.300	0.000	0.000	0.000			-	-	0.000	0.000	0.000	0.011	-	-			0.000	0.000	0.000	2.30	-	-	0.000	0.000	0.000	0.260	-	-	0.013
1.400	0.000	0.000	0.000			-	160	0.000	0.000	0.000	0.005	-	-			0.000	0.000	0.000	2.40	-	-	0.000	0.000	0.000	0.353	-	-	0.014
1.500	0.000	0.000	0.000			-	-	0.000	0.000	0.000	0.002	-	-			0.000	0.000	0.000	2.50	-	-	0.000	0.000	0.000	0.451	-	-	0.015
1.600	0.000	0.000	0.000			-	-	0.000	0.000	0.000	0.001	-	-			0.000	0.000	0.000	2.60	-	-	0.000	0.000	0.000	0.550	-	-	0.016
1.700	0.000	0.000	0.000			-	-	0.000	0.000	0.000	0.001	-	-			0.000	0.000	0.000	2.70	-	-	0.000	0.000	0.000	0.650	-	-	0.017
1.800	0.000	0.000	0.000			-	-	0.000	0.000	0.000	0.001	-	-			0.000	0.000	0.000	2.80	-	-	0.000	0.000	0.000	0.750	-	-	0.018
1.900	0.000	0.000	0.000			-	-	0.000	0.000	0.000	0.001	-	-			0.000	0.000	0.000	2.90	-	-	0.000	0.000	0.000	0.850	-	-	0.019
2.000	0.000	0.000	0.000			-	-	0.000	0.000	0.000	0.001	-	-			0.000	0.000	0.000	3.00	-	-	0.000	0.000	0.000	0.950	-	-	0.020
2.200	0.000	0.000	0.000			-	-	0.000	0.000	0.000	0.001	-	-			0.000	0.000	0.000	3.20	-	-	0.000	0.000	0.000	1.15	-	-	0.022
2.400	0.000	0.000	0.000			-	-	0.000	0.000	0.000	0.001	-	-			0.000	0.000	0.000	3.40	-	-	0.000	0.000	0.000	1.35	-	-	0.024
2.600	0.000	0.000	0.000			-	-	0.000	0.000	0.000	0.001	-	-			0.000	0.000	0.000	3.60	-	-	0.000	0.000	0.000	1.55	-	-	0.026
2.800	0.000	0.000	0.000			-	-	0.000	0.000	0.000	0.001	-	-			0.000	0.000	0.000	3.80	-	-	0.000	0.000	0.000	1.75	-	-	0.028
3.000	0.000	0.000	0.000			-	-	0.000	0.000	0.000	0.001	-	-			0.000	0.000	0.000	4.00	-	-	0.000	0.000	0.000	1.95	-	-	0.030
3.200	0.000	0.000	0.000			-	-	0.000	0.000	0.000	0.001	-	-			0.000	0.000	0.000	4.20	-	-	0.000	0.000	0.000	2.15	-	-	0.032
3.400	0.000	0.000	0.000			-	-	0.000	0.000	0.000	0.001	-	-			0.000	0.000	0.000	4.40	-	-	0.000	0.000	0.000	2.35	-	-	0.034
3.600	0.000	0.000	0.000			-	-	0.000	0.000	0.000	0.001	-	-			0.000	0.000	0.000	4.60	-	-	0.000	0.000	0.000	2.55	-	-	0.036
3.800	0.000	0.000	0.000			-	-	0.000	0.000	0.000	0.001	-	-			0.000	0.000	0.000	4.80	-	-	0.000	0.000	0.000	2.75	-	-	0.038
4.000						-	-	0.000	0.000	0.000	0.007	-	-												2.95	-	-	0.040
4.400						-	-	0.000	0.000	0.000	0.002	-	-												3.35	-	-	0.044
4.800						-	-	0.000	0.000	0.000	0.001	-	-												3.75	-	-	0.048
Σύνολα:						0	160					0	50	0	0					0	0				0	0	0	0
Αριθμός Πράξεων:						0						0		0						0.00						0		0



Προϊόν Δανεισμού	Υποκείμενος Τίτλος	Πολυμερείς Συναλλαγές[1]				Διμερείς Συναλλαγές[2]		Δανεισμός Τίτλων μέσω ΟΤC[3]
		Ανοιχτές θέσεις[5]	Προσφερόμενη ποσότητα	Μ.Σ.Τ[4]	Όγκος συναλλαγών	Μ.Σ.Τ[4]	Όγκος συναλλαγών	Όγκος συναλλαγών
ALPHABOR	ALPHA BANK (ΚΟ)	3,589	---	---	---	---	---	56,337,395
TATTBOR	ATTICA BANK A.T.E. (ΚΟ)	14,603	---	---	---	---	---	370
CENERBOR	CENERGY HOLDINGS (ΚΑ)	400	---	---	---	---	---	---
EEEBOR	COCA-COLA HBC AG (ΚΟ)	2	---	---	---	---	---	70,546
EUROBBOR	EUROBANK HOLDINGS (ΚΟ)	---	---	---	---	---	---	66,820,222
FFGRPBOR	FOLLI-FOLLIE (ΚΟ)	---	---	---	---	---	---	1,120,847
FOYRKBOR	FOURLIS ΣΥΜΜΕΤΟΧΩΝ (ΚΟ)	2,000	---	---	1,000	3.36%	---	23,892
INTRKBOR	INTRACOM HOLDINGS (ΚΟ)	2,100	---	---	---	---	---	---
BELABOR	JUMBO (ΚΟ)	14,600	---	---	2,500	2.65%	---	140,098
LAMDABOR	LAMDA DEVELOPMENT(ΚΟ)	930	---	---	---	---	---	40,328
MIGBOR	MARFIN INVESTMENT GROUP (ΚΟ)	---	---	---	---	---	---	794,474
QUALBOR	QUALITY & RELIABILITY (ΚΟ)	---	---	---	---	---	---	---
TITCBOR	TITAN CEMENT (ΚΑ)	600	---	---	6,268	3.37%	---	181,032
VIQBOR	VIOHALCO SA/NV (ΚΑ)	400	---	---	---	---	---	---
ADMIEBOR	ΑΔΜΗΕ ΣΥΜΜΕΤΟΧΩΝ Α.Ε. (ΚΟ)	17,334	---	---	---	---	---	157,344
AEQNBOR	ΑΕΡΟΠΟΡΙΑ ΑΙΓΑΙΟΥ (ΚΟ)	1,930	---	---	500	3.66%	---	54,074
ALMYBOR	ΑΛΟΥΜΥΛΑ (ΚΟ)	---	---	---	---	---	---	---
GEKTERNABOR	ΓΕΚ ΤΕΡΝΑ (ΚΟ)	5,800	---	---	---	---	---	35,193
PPCBOR	ΔΕΗ (ΚΟ)	---	---	---	---	---	---	5,959,211
ETEBOB	ΕΘΝΙΚΗ ΤΡΑΠΕΖΑ (ΚΟ)	31,129	---	---	---	---	---	13,080,738
ELLAKTORBOR	ΕΛΛΑΚΤΩΡ (ΚΟ)	---	---	---	---	---	---	292,898
EXAEBOR	ΕΛΛΗΝ. ΧΡΗΜΑΤΙΣΤΗΡΙΑ Χ.Α. (ΚΟ)	94,500	---	---	---	---	---	163,165
ELPEBOR	ΕΛΛΗΝΙΚΑ ΠΕΤΡΕΛΑΙΑ (ΚΟ)	---	---	---	2,700	3.03%	---	70,550
EYDAPBOR	ΕΥΔΑΠ (ΚΟ)	---	---	---	---	---	---	232,781
INLOTBOR	ΙΝΤΡΑΛΟΤ (ΚΟ)	500	---	---	---	---	---	104,512
MOHBOR	ΜΟΤΟΡ ΟΪΛ (ΚΟ)	3,900	---	---	---	---	---	10,420
MYTILBOR	ΜΥΤΙΛΗΝΑΙΟΣ (ΚΟ)	---	---	---	---	---	---	25,742
PRABOR	ΟΛΠ (ΚΟ)	250	---	---	---	---	---	2,901
OPAPBOR	ΟΠΑΠ (ΚΟ)	39,350	---	---	14,000	3.40%	---	1,307,593
HTQBOR	ΟΤΕ (ΚΟ)	6,017	---	---	1,587	3.31%	---	535,505
TPEIRBOR	ΠΕΙΡΑΙΩΣ ΤΡΑΠΕΖΑ (ΚΟ)	30,079	---	---	---	---	---	19,167,667

Σημειώσεις Προϊόντων Δανεισμού

[1] - Πολυμερείς Συμβάσεις Δανειοδοσίας των μεθόδων 8-1, 8-2 και 8-3-3 (σύμφ. Με Αποφ.17 ΔΣ του Χρηματιστηρίου).

[2] - Διμερείς Συμβάσεις Δανειοδοσίας των μεθόδων 8-3-1 και 8-3-2 (σύμφ. Με Αποφ. 20 ΔΣ του Χρηματιστηρίου).

[3] - Τα στοιχεία Συναλλαγές Δανεισμού Τίτλων μέσω ΟΤC δηλώνονται από τους χειριστές ΣΑΤ και αφορούν τις ποσότητες που έχουν καταγραφεί στο ΣΑΤ έως και τη προηγούμενη εργάσιμη ημέρα.

[4] - Μ.Σ.Τ: - Μέση Σταθμισμένη Τιμή (ως προς τα τεμάχια)

[5] - Τα στοιχεία αφορούν σε ανοιχτές θέσεις πριν την έναρξη της συνεδρίασης

Προϊόν Δανεισμού	Υποκείμενος Τίτλος	Πολυμερείς Συναλλαγές[1]					Διμερείς Συναλλαγές[2]		Δανεισμός Τίτλων μέσω ΟΤC[3]
		Ανοιχτές θέσεις[5]	Προσφερόμενη ποσότητα	Μ.Σ.Τ[4]	Όγκος συναλλαγών	Μ.Σ.Τ[4]	Όγκος συναλλαγών	Μ.Σ.Τ[4]	Όγκος συναλλαγών
PLAISBOR	ΠΛΑΙΣΙΟ COMPUTERS (ΚΟ)	---	---	---	---	---	---	---	4,000
SARBOR	ΣΑΡΑΝΤΗΣ ΓΡ. (ΚΟ)	---	---	---	---	---	---	---	16,512
TENERGYBOR	ΤΕΡΝΑ ΕΝΕΡΓΕΙΑΚΗ (ΚΟ)	750	---	---	---	---	---	---	24,592

**Σημειώσεις Προϊόντων Δανεισμού**

[1] - Πολυμερείς Συμβάσεις Δανειοδοσίας των μεθόδων 8-1, 8-2 και 8-3-3 (σύμφ. Με Αποφ.17 ΔΣ του Χρηματιστηρίου).

[2] - Διμερείς Συμβάσεις Δανειοδοσίας των μεθόδων 8-3-1 και 8-3-2 (σύμφ. Με Αποφ. 20 ΔΣ του Χρηματιστηρίου).

[3] - Τα στοιχεία Συναλλαγές Δανεισμού Τίτλων μέσω ΟΤC δηλώνονται από τους χειριστές ΣΑΤ και αφορούν τις ποσότητες που έχουν καταγραφεί στο ΣΑΤ έως και τη προηγούμενη εργάσιμη ημέρα.

[4] - Μ.Σ.Τ: - Μέση Σταθμισμένη Τιμή (ως προς τα τεμάχια)

[5] - Τα στοιχεία αφορούν σε ανοιχτές θέσεις πριν την έναρξη της συνεδρίασης

**Κωδικό και ονομασίες Κλάδων Οικονομικής Δραστηριότητας του Χρηματιστηρίου Αθηνών**

12003-	Διαπραγματεύσιμα Αμοιβαία Κεφάλαια	10101010	Υπηρεσίες Ηλεκτρονικών Υπολογιστών
10101015	Λογισμικό	10102030	Υλικό Υπολογιστών
15101010	Εξοπλισμός Τηλεπικοινωνιών	15102015	Υπηρεσίες Τηλεπικοινωνιών
20101010	Υγειονομικές Μονάδες	20101025	Υπηρεσίες Υγείας
20102010	Ιατρικός Εξοπλισμός	20103015	Φαρμακευτικά Προϊόντα
30101010	Τράπεζες	30202000	Διαφοροποιημένες Χρηματοοικονομικές Υπηρεσίες
30202010	Διαχείριση Κεφαλαίων & Θεματοφύλακες	30202015	Επενδυτικές Υπηρεσίες
30302010	Γενικές Ασφάλειες	30302015	Μεσίτες Ασφαλίσεων
35101010	Συμμετοχές & Ανάπτυξη Ακίνητης Περιουσίας	35101015	Υπηρεσίες Ακίνητης Περιουσίας
35102000	Διαφοροποιημένες Α.Ε.Ε.Α.Π.	35102030	Α.Ε.Ε.Α.Π. Επαγγελματικών Χώρων
40201040	Υπηρεσίες Ενοικίασης και Χρηματοδοτικής Μίσθωσης	40202010	Κατασκευή Κατοικιών
40202015	Έπιπλα	40202020	Οικιακές Συσκευές
40203040	Ηλεκτρονική Ψυχαγωγία	40203045	Παιχνίδια
40204020	Ρούχα και Αξεσουάρ	40301010	Ψυχαγωγία
40301030	Εκδόσεις	40301035	Ραδιοτηλεοπτικοί Φορείς
40401010	Διαφοροποιημένοι Έμποροι	40401020	Εμπόριο Ενδυμάτων
40401025	Εμπόριο Προϊόντων Οικιακής Βελτίωσης	40401030	Εξειδικευμένο Λιανικό Εμπόριο
40501010	Αεροπορικές Εταιρείες	40501015	Ταξίδια & Τουρισμός
40501020	Τυχερά Παιχνίδια	40501025	Ξενοδοχεία & Πανσιόν
45101015	Απόσταξη & Οινοπαραγωγή	45101020	Αναψυκτικά
45102010	Γεωργεία, Αλιεία, Εκτροφή και Φυτείες	45102020	Τρόφιμα
45103010	Καπνός	45201010	Λιανικό & Χονδρικό Εμπόριο Τροφίμων
45201020	Είδη Προσωπικής Φροντίδας	50101010	Κατασκευές
50101030	Τσιμέντα	50101035	Άλλα Οικοδομικά Υλικά
50202010	Ηλεκτρικά Εξαρτήματα	50203000	Διαφοροποιημένες Βιομηχανίες
50203015	Πλαστικά	50203030	Υλικά Συσκευασίας
50204000	Μηχανήματα Βιομηχανικού Εξοπλισμού	50204020	Μηχανήματα Κατασκευών
50205010	Προμηθευτές Βιομηχανίας	50205020	Υποστηρικτικές Υπηρεσίες προς Επιχειρήσεις
50205030	Υπηρεσίες Μαζικής Εκτύπωσης	50206015	Εμπορικά Οχήματα & Ανταλλακτικά
50206030	Θαλάσσιες Μεταφορές	50206060	Υπηρεσίες Μεταφορών
55101000	Διαφοροποιημένα Υλικά	55101020	Κλωστοϋφαντουργικά Προϊόντα
55102000	Ορυχεία	55102010	Σίδηρος & Χάλυβας
55102015	Μεταλλουργία	55102035	Αλουμίνιο
60101000	Καθετοποιημένες Εταιρ. Πετρελαίου & Φυσικού Αερίου	60101020	Διυλιστήρια & Εμπορία Πετρελαιοειδών
65101010	Εναλλακτική Ηλεκτρική Ενέργεια	65101015	Συμβατική Ηλεκτρική Ενέργεια
65102030	Ύδρευση		



**ATHEX**  
Athens Stock Exchange

Λεωφ. Αθηνών 110 104 42 Αθήνα  
110, Athinon Ave. GR 104 42 Athens  
tel. (+30)210-33.66.800, fax (+30)210-33.66.101  
[www.athexgroup.gr](http://www.athexgroup.gr)