

20

Ημερήσιο Δελτίο
Συναλλακτικής Δραστηριότητας

Daily Official List
of Trading Activity

Τρίτη, 12 Μαΐου, 2020

Έτος: 141 Αύξων Αριθμός Συνεδρίασης: 86



ATHEXGROUP
Athens Exchange Group

Αποποίηση Ευθύνης:

Η εταιρεία Ελληνικά Χρηματιστήρια-Χρηματιστήριο Αθηνών Ανώνυμη Εταιρεία Συμμετοχών καταβάλλει κάθε δυνατή προσπάθεια ώστε να διασφαλίσει ότι οι πληροφορίες και τα λοιπά στοιχεία που εμφανίζονται στο Ημερήσιο Δελτίο Τιμών (Η.Δ.Τ.) είναι ορθά και πλήρη αλλά δεν έχει καμία ευθύνη για ενδεχόμενο λάθος ή παράλειψη στοιχείων και / ή ευθύνη σχετικά με την ακρίβεια, αξιοπιστία, επικαιροποίηση και πληρότητα των παραπάνω πληροφοριών και στοιχείων ή ευθύνη προερχόμενη άμεσα ή έμμεσα από την χρήση των παραπάνω πληροφοριών.

Η Εταιρία δεν έχει καμία ευθύνη για την ακρίβεια των στοιχείων που περιλαμβάνονται στις ανακοινώσεις των εισηγμένων εταιρειών. Πιθανές προσβολές δικαιωμάτων τρίτων από το περιεχόμενο των ανακοινώσεων συνιστούν αποκλειστική ευθύνη του αποστολέα των ανακοινώσεων.

Όλα τα αναγραφόμενα στο Η.Δ.Τ. στοιχεία παρέχονται μόνο για τους σκοπούς της πληροφόρησης και δεν συνιστούν παροχή επενδυτικών συμβουλών ή πρόσκληση για επένδυση σε κινητές αξίες που διαπραγματεύονται στο Χρηματιστήριο Αθηνών.

Αναγνωρίζεται και συμφωνείται ότι όλα τα δικαιώματα επί των πληροφοριών που εμφανίζονται στο Η.Δ.Τ. θα αποτελούν κυριότητα της εταιρίας και οποιοδήποτε άλλο δικαίωμα συμπεριλαμβανομένου του δικαιώματος πνευματικής ιδιοκτησίας, σήματος κλπ. ανήκουν στο Χρηματιστήριο Αθηνών.

Τα ανωτέρω στοιχεία αποτελούν ιδιοκτησία της Εταιρίας και προστατεύονται σύμφωνα με τις διατάξεις περί πνευματικής ιδιοκτησίας. Απαγορεύεται α) η με οποιοδήποτε τρόπο ή μέσο αναπαραγωγή, αναδημοσίευση, τροποποίηση, αντιγραφή, πώληση, μετάδοση ή διανομή του συνόλου ή μέρους τους, χωρίς αναφορά στην πηγή και β) η εμπορική εκμετάλλευση των στοιχείων από τρίτους.

Η Εταιρία δεν φέρει καμία ευθύνη προερχόμενη άμεσα ή έμμεσα από χρήση ή τυχόν αλλοίωση των ανωτέρω στοιχείων όταν αυτά χρησιμοποιούνται από

Ελληνικά Χρηματιστήρια - Χρηματιστήριο Αθηνών Α.Ε. Συμμετοχών

Λεωφόρος Αθηνών 110, 10442 Αθήνα, Τηλ: (210) 33.66.800, Fax: (210) 32.13.938

www.athexgroup.gr

Χρηματιστηριακό Κέντρο Θεσσαλονίκης

Κατούνη 16-18, Θεσ/νίκη 546 25, Τηλ: (2310) 567.667, Fax: (2310) 530.455

Συνεγγυητικό Κεφάλαιο Εξασφάλισης Επενδυτικών Υπηρεσιών

Φειδίου 14-16, Αθήνα 106 78, Τηλ: (210) 33.04.682, Fax: (210) 33.04.155

Επιτροπή Κεφαλαιαγοράς

Κολοκοτρώνη 1 & Σταδίου 1, Αθήνα 105 62, Τηλ: (210) 33.77.100, Fax: (210) 33.77.173

Πίνακας Περιεχομένων

Ενότητα 1: Στατιστικά Στοιχεία Χρεογράφων, Παραγώγων και Δανεισμού

- Οι Αγορές Χρεογράφων Παραγώγων Δανεισμού
- Χρηματιστηριακοί Δείκτες
- Αναλυτικά Στοιχεία Συναλλαγών Αγοράς Χρεογράφων
- Στοιχεία Συναλλαγών Κλάδων Χρηματιστηρίου Αθηνών & Χρηματοοικονομικών Προϊόντων (Δ.Α.Κ.)
- Οι 10 Μετοχές με τη μεγαλύτερη Άνοδο & Πτώση
- Αναλυτικά Στοιχεία Συναλλαγών Αγοράς Παραγώγων

Ενότητα 2: Αναλυτικά Στοιχεία Συναλλαγών Χρεογράφων

- Αναλυτικά Στοιχεία Συναλλαγών Χρεογράφων
- Σημειώσεις Χρεογράφων

Ενότητα 3: Στοιχεία Συναλλαγών Χρεογράφων

- Στοιχεία Συναλλαγών Πακέτων
- Στοιχεία Συναλλαγών Δικαιωμάτων

- Στοιχεία Δανεισμού Τίτλων
- Στοιχεία Συναλλαγών Εκποιήσεων
- Στοιχεία Συναλλαγών Εκποιήσεων Ενσώματων Ονομαστικών Μετοχών
- Στοιχεία Ενεργητικού Διαπραγματεύσιμων Αμοιβαίων Κεφαλαίων (Δ.Α.Κ.)
- Χαρακτηριστικά Διαπραγματεύσιμων Αμοιβαίων Κεφαλαίων (Δ.Α.Κ.)

Ενότητα 4: Ανακοινώσεις

Ενότητα 5: Ομόλογα Διαπραγματεύσιμα στην Αγορά Αξιών Σταθερού Εισοδήματος

- Ομολογιακά Δάνεια Επιχειρήσεων – Οργανωμένη Αγορά (Μετατρέψιμα)
- Ομολογιακά Δάνεια Επιχειρήσεων – Οργανωμένη Αγορά (Μη Μετατρέψιμα)
- Ομόλογα Ελληνικού Δημοσίου
- Έντοκα Γραμμάτια & Zero Coupon Ομόλογα Ελληνικού Δημοσίου
- Ομόλογα Ελληνικού Δημοσίου Διαπραγματεύσιμα με τη Μέθοδο Εκφώνησης - Αντιφώνησης
- Ομόλογα Κρατικών Τραπεζών

Ενότητα 6: Πρόσθετα Στοιχεία Ενημέρωσης

- Πίνακας Μελών Χρηματιστηρίου Αθηνών και Μελών ΕΤ.ΕΚ.
- Πίνακας Μετοχών Υπό Ειδική Διαπραγμάτευση
- Γνωστοποιήσεις Συναλλαγών - Κατάλογος Υπόχρεων Προσώπων

Ενότητα 7: Αναλυτικά Στοιχεία Συναλλαγών Αγοράς Παραγώγων

- Συμβόλαια Μελλοντικής Εκπλήρωσης σε Δείκτες
- Συμβόλαια Μελλοντικής Εκπλήρωσης σε Μετοχές
- Δικαιώματα Προαίρεσης σε Δείκτες
- Δικαιώματα Προαίρεσης σε Μετοχές
- Στοιχεία Συναλλαγών Προϊόντων Δανεισμού

Παράρτημα Α: Κωδικοί και ονομασίες Κλάδων Οικονομικής Δραστηριότητας του Χρηματιστηρίου Αθηνών

Οι Αγορές Χρεογράφων Παραγώγων Δανεισμού

Γενικός Δείκτης Τιμών και Αξία Συναλλαγών Μετοχών και Παραγώγων

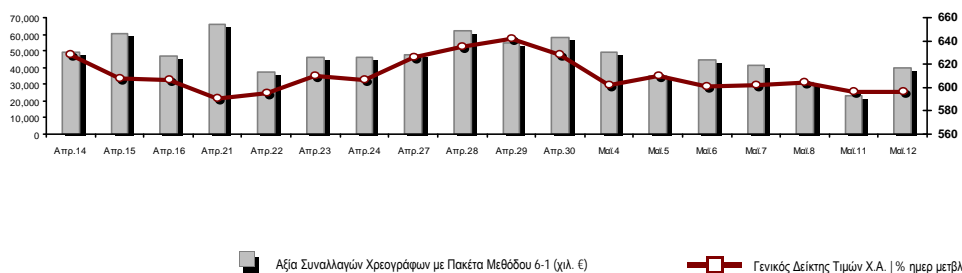

Κεφαλαιοποίηση Χ.Α. (εκατ €) **:	41,793.58		Συνολικές Ανοικτές Θέσεις σε Παράγωγα	185,758
Ημερήσια μεταβολή: εκατ. € %	9.44	0.02%	Ανοικτές θέσεις σε ΣΜΕ επί Δεικτών % ημερ μετβλ	3,643 -1.19%
Μέση ετήσια Κεφ/ποίηση: εκατ. € % Μετβλ. Μέση προηγ. έτος	51,077.33	-6.77%	Ανοικτές θέσεις σε ΣΜΕ επί μετοχών % ημερ μετβλ	178,738 -1.50%
Γενικός Δείκτης Τιμών Χ.Α. % ημερ μετβλ	596.65	0.05%	Ανοικτές θέσεις σε Δικαιώματα επί Δεικτών % ημερ μετβλ	2,004 4.98%
Κεφαλαιοποίηση Γενικού Δείκτη (εκατ. €)	36,642.59		Ανοικτές θέσεις σε Δικαιώματα επί μετοχών % ημερ μετβλ	1,373 1.10%
Ημερήσια μεταβολή (εκατ. €)	16.90			
Αξία Συναλλαγών Χρεογράφων με Πακέτα Μεθόδου 6-1 (χιλ. €)	39,382.96		Πλήθος Συμβολαίων Παραγώγων:	13,011
Ημερήσια μεταβολή: %	16,213.94	69.98%	Ημερήσια μεταβολή: τμχ %	3,155 32.01%
Μέση Αξία Συν/γών ΥΙD: χιλ. € % Μετβλ Μέση προηγ. έτος	74,068.91	12.56%	Μέσος Όγκος Συμβ. ΥΙD: % Μετβλ Μέσο προηγ. Έτος	32,821 -21.66%
Αξία Συναλλαγών Πακέτων Μεθόδου 6-1 (χιλ. €)	9,109.81		Πλήθος Πράξεων Παραγώγων:	1,359
Αξία Συναλλαγών Πακέτων Μεθόδου 6-2 & 6-3 (χιλ. €)	0.00		Ημερήσια μεταβολή: πλήθος %	208 18.07%
Αξία Συναλλαγών Ομολόγων (χιλ.€)	499.44		Μέσο Πλήθος Πράξεων ΥΙD: % Μετβλ Μέσο προηγ. Έτος	2,791 -2.03%
Όγκος Συναλλαγών Χρεογράφων με Πακέτα Μεθόδου 6-1 (χιλ. Τμχ)	20,800.04		Συνολικές Ανοικτές Θέσεις σε Δανεισμό	356,355
Ημερήσια μεταβολή: χιλ. τμχ %	7,180.50	52.72%	Ημερήσια μεταβολή: τμχ %	-2,000 -0.56%
Μέσος Όγκος Συν/γών ΥΙD: % Μετβλ Μέσο προηγ. Έτος	40,520.72	27.63%	Πλήθος Συναλλαγών Δανεισμού (Πολυμερής/Διμερής)	4,500
Όγκος Συναλλαγών Πακέτων Μεθόδου 6-1 (χιλ. Τεμάχια)	1,378.30		Ημερήσια μεταβολή: τμχ %	4,000
Όγκος Συναλλαγών Πακέτων Μεθόδου 6-2 & 6-3 (χιλ. Τεμάχια)	0.00		Πλήθος Πολυμερών Συναλλαγών	4,500
Όγκος Συναλλαγών Ομολόγων	519,000		Πλήθος Διμερών Συναλλαγών	0
Πλήθος Πράξεων Χρεογράφων με Πακέτα Μεθόδου 6-1	24,011		Πλήθος Πράξεων Δανεισμού:	5
Ημερήσια μεταβολή: πλήθος %	5,426	29.20%	Ημερήσια μεταβολή: %	4
Μέσο Πλήθος Πράξεων ΥΙD: % Μετβλ Μέσο προηγ. Έτος	35,699	31.49%	Πλήθος Πράξεων Πολυμερών Συναλλαγών	5
Πλήθος πακέτων Μεθόδου 6-1	2		Πλήθος Πράξεων Διμερών Συναλλαγών	0
Πλήθος πακέτων Μεθόδου 6-2 & 6-3	0			
Πλήθος συναλλαγών Ομολόγων	54			

Κεφαλαιοποίηση Χ.Α. (εκατ €) **

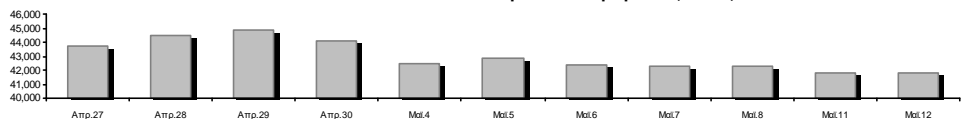

Ημερήσια Διακύμανση Γενικού Δείκτη Τιμών Χρηματιστηρίου Αθηνών

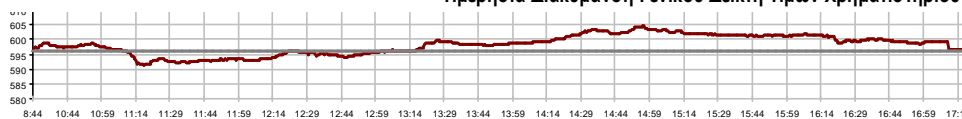

Γενικός Δείκτης Τιμών Χ.Α. την 11/05/2020

Ημερήσια Διακύμανση Γενικού Δείκτη Τιμών Χ.Α. την 12/05/2020

Χρηματιστηριακοί Δείκτες

Όνομασία Δείκτη	12/05/2020	11/05/2020	Δ μον.	Δ %	Κατώτερη	Ανώτερη	Κατ.έτους	Ανωτ.έτους	Ετησ. μεταβ.
Γενικός Δείκτης Τιμών Χ.Α.	596.65 #	596.34	0.31	0.05%	591.31	604.47	469.55	949.20	-34.91% Ε
FTSE/Χ.Α. Large Cap	1,434.37 #	1,432.51	1.86	0.13%	1,418.06	1,454.33	1,135.79	2,371.26	-37.58% Ε
FTSE/Χ.Α. Mid Cap	847.02 Ε	847.82	-0.80	-0.09%	833.03	852.48	659.09	1,298.86	-29.13% Ε
FTSE/Χ.Α.-Χ.Α.Κ. Τραπεζικός Δείκτης	233.55 Ε	233.95	-0.40	-0.17%	226.53	241.03	201.47	673.55	-65.14% Ε
FTSE/Χ.Α. Υψηλής Μερισματικής Απόδοσης	2,177.94 Ε	2,185.48	-7.54	-0.35%	2,170.20	2,200.40	1,730.40	3,015.23	-25.96% Ε
FTSE/Χ.Α. Διεθνούς Δραστηριοποίησης Plus	1,643.30 #	1,640.52	2.78	0.17%	1,627.42	1,662.45	1,269.53	2,435.50	-29.13% Ε
FTSE/Χ.Α. Διεθνούς Δραστηριοποίησης	1,847.33 #	1,839.77	7.56	0.41%	1,834.58	1,870.05	1,458.31	2,560.38	-25.58% Ε
FTSE/Χ.Α. Mid & Small Cap Θεμελιωδών Μεγεθών	2,358.62 Ε	2,361.79	-3.17	-0.13%	2,346.81	2,367.12	2,028.59	3,205.70	-20.74% Ε
Δείκτης ATHEX Select Plus	2,170.04 #	2,165.13	4.91	0.23%	2,142.14	2,190.84	1,698.34	3,182.42	-27.61% Ε
Δείκτης ATHEX Select	2,343.97 Ε	2,351.85	-7.88	-0.34%	2,324.16	2,365.01	1,734.15	3,581.16	-28.38% Ε
Δείκτης Τιμών Μεσαίας & Μικρής Κεφαλαιοπ. Χ.Α.	4,851.00 Ε	4,887.16	-36.16	-0.74%	4,830.68	4,889.99	3,964.16	6,324.97	-18.29% Ε
FTSE/Χ.Α. Δείκτης Αγοράς	356.87 #	356.46	0.41	0.12%	352.93	361.72	282.92	587.56	-37.26% Ε
Δείκτης FTSE Med	4,108.46 #	4,101.48	6.98	0.17%			3,062.99	5,342.28	-17.48% Ε
Δείκτης Συνολικής Απόδοσης Γενικού Δείκτη Χ.Α.	980.22 #	979.72	0.50	0.05%	971.46	993.07	770.25	1,557.05	-34.46% Ε
FTSE/Χ.Α. Large Cap Συνολικής Απόδοσης	2,148.29 #	2,145.51	2.78	0.13%			1,760.89	3,542.27	-37.06% Ε
FTSE/Χ.Α. Large Cap Net Συνολικής Απόδοσης	656.24 #	655.39	0.85	0.13%	648.78	665.37	519.48	1,084.55	-37.09% Ε
FTSE/Χ.Α. Mid Cap Συνολικής Απόδοσης	1,034.14 Ε	1,035.11	-0.97	-0.09%			818.92	1,582.98	-29.02% Ε
FTSE/Χ.Α.-Χ.Α.Κ. Τραπεζικός Δείκτης Συνολ. Απόδ.	204.51 Ε	204.86	-0.35	-0.17%			178.09	588.56	-65.14% Ε
Ελληνικός Δείκτης Mid & Small Cap	910.42 Ε	912.02	-1.60	-0.18%	903.52	919.31	701.19	1,312.90	-27.37% Ε
FTSE/Χ.Α. Τράπεζες	308.57 Ε	309.10	-0.53	-0.17%	299.30	318.46	266.18	889.92	-65.14% Ε
FTSE/Χ.Α. Ασφάλειες	1,570.59 Ε	1,574.57	-3.98	-0.25%	1,558.63	1,582.54	1,076.29	2,088.80	-22.44% Ε
FTSE/Χ.Α. Χρηματοοικονομικές Υπηρεσίες	707.78 #	707.18	0.60	0.08%	701.47	716.82	548.44	1,123.81	-29.00% Ε
FTSE/Χ.Α. Βιομηχανικά Προϊόντα & Υπηρεσίες	1,780.44 Ε	1,786.78	-6.34	-0.35%	1,766.60	1,805.17	1,302.84	2,712.84	-30.49% Ε
FTSE/Χ.Α. Εμπόριο	44.26 #	44.00	0.26	0.59%	44.00	44.75	38.18	75.77	-36.44% Ε
FTSE/Χ.Α. Ακίνητης Περιουσίας	3,950.13 #	3,938.51	11.62	0.30%	3,879.27	4,010.46	2,945.19	5,826.74	-27.72% Ε
FTSE/Χ.Α. Προσωπικά & Οικιακά Προϊόντα	7,644.45 #	7,606.29	38.16	0.50%	7,532.55	7,705.01	5,596.91	10,280.00	-22.08% Ε
FTSE/Χ.Α. Τρόφιμα & Ποτά	7,972.03 #	7,950.73	21.30	0.27%	7,790.44	8,053.34	5,768.28	13,004.12	-29.23% Ε
FTSE/Χ.Α. Πρώτες Ύλες	4,005.15 Ε	4,090.44	-85.29	-2.09%	3,936.06	4,150.30	2,713.19	7,435.44	-37.98% Ε
FTSE/Χ.Α. Κατασκευές & Υλικά	2,032.49 #	2,029.22	3.27	0.16%	1,997.64	2,059.71	1,403.78	3,344.96	-34.08% Ε
FTSE/Χ.Α. Πετρέλαιο & Αέριο	3,124.04 Ε	3,145.95	-21.91	-0.70%	3,119.43	3,192.22	2,268.39	5,154.35	-38.12% Ε
FTSE/Χ.Α. Χημικά	7,406.40 Ε	7,409.39	-2.99	-0.04%	7,257.01	7,906.21	5,513.26	9,442.19	-16.45% Ε
FTSE/Χ.Α. Ταξίδια & Αναψυχή	1,272.17 Ε	1,273.11	-0.94	-0.07%	1,258.62	1,296.05	904.20	2,084.49	-34.41% Ε
FTSE/Χ.Α. Τεχνολογία	757.56 Ε	761.54	-3.98	-0.52%	748.75	769.63	537.98	1,029.21	-15.87% Ε
FTSE/Χ.Α. Τηλεπικοινωνίες	3,104.90 #	3,077.37	27.53	0.89%	3,077.37	3,168.21	2,480.07	3,960.95	-20.90% Ε
FTSE/Χ.Α. Υπηρεσίες Κοινής Ωφέλειας	2,664.20 Ε	2,684.93	-20.73	-0.77%	2,647.79	2,690.33	1,865.80	3,447.76	-16.36% Ε
FTSE/Χ.Α. Υγεία	457.38 #	450.50	6.88	1.53%	395.48	457.38	395.48	508.96	-9.40% Ε
Δείκτης Όλων των Μετοχών Χ.Α.	146.96 #	146.94	0.02	0.01%	146.96	146.96	122.81	223.49	-31.86% Ε
Ελληνικός Δείκτης Εταιρικών Ομολόγων	110.51 #	110.35	0.16	0.14%			106.56	121.22	-8.12% Ε
Ελληνικός Δείκτης Τιμών Εταιρικών Ομολόγων	86.81 #	86.71	0.10	0.12%			84.04	96.15	-9.30% Ε

Σημείωση 1: Το κλείσιμο των Δεικτών FTSE/Med 100, Ελληνικός Δείκτης Εταιρικών Ομολόγων και, Ελληνικός Δείκτης Τιμών Εταιρικών Ομολόγων αφορούν την συνεδρίαση της 08/05/2020.

Σημείωση 2: Ο Ελληνικός Δείκτης Mid & Small Cap είναι Customized δείκτης υπολογιζόμενος από το Χρηματιστήριο Αθηνών.

Χρηματιστηριακοί Δείκτες

Δείκτης FTSE/Large Cap

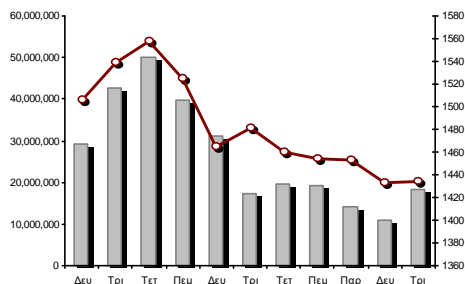

12/05/2020: 0.13% FTSE/X.A. Mid Cap

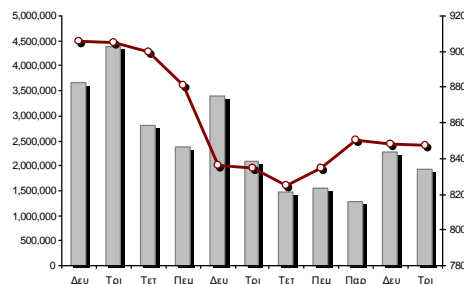

12/05/2020: -0.09%

FTSE/X.A. Διεθνούς Δραστηριοποίησης Plus

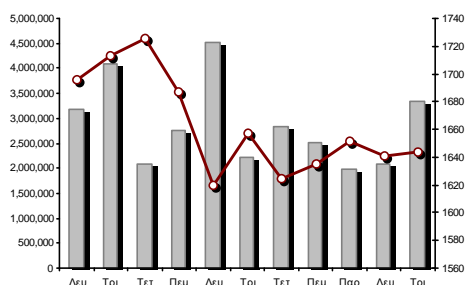

12/05/2020: 0.17%

FTSE/X.A. Διεθνούς Δραστηριοποίησης

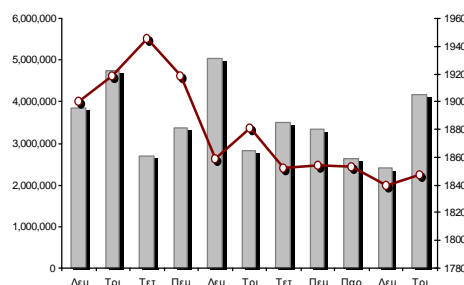

12/05/2020: 0.41%

Δείκτης FTSE/X.A. Mid & Small Cap Θεμελιωδών Μεγεθών

12/05/2020: -0.13%

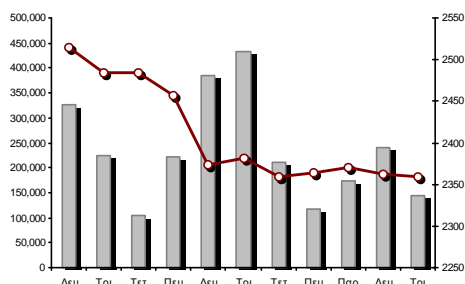

Δείκτης Τιμών Μεσαίας & Μικρής Κεφαλαιοπ. X.A.

12/05/2020: -0.74%

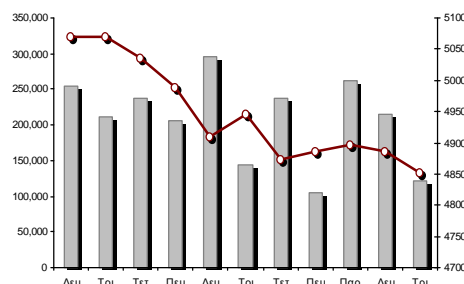

■ Όγκος συναλλαγών δεικτών

— Τιμές κλεισίματος δεικτών

Αναλυτικά Στοιχεία Συναλλαγών Αγοράς Χρεογράφων

	Όλα τα Χρεόγραφα	Κύρια Αγορά	Επιτήρηση	Διαπραγματεύσιμα Αμοιβαία Κεφάλαια
Σύνολα	119	105	13	1
Ανοδικές / Καθοδικές / Σταθερές:	40 / 58 / 21	36 / 56 / 13	3 / 2 / 8	1 / 0 / 0
Κεφαλαιοποίηση Χ.Α. (εκατ €) **	41,793.58	41,537.39	256.19	
Μέση Ημερήσια Αξία Συνγών (χιλ. €)	74,068.91	73,986.41	98.27	76.41
Αξία Συναλλαγών	39,382.96	39,334.93	26.69	21.34
Κύριος Πίνακας:	30,273.15	30,225.12	26.69	21.34
Προσυμφωνημένων Συναλλαγών 6_1_2_3:	9,109.81	9,109.81	0.00	0.00
Πίνακας Εκποιήσεων:	0.00	0.00	0.00	0.00
Πίνακας Ειδικών Όρων:	0.00	0.00	0.00	0.00
Μέσος Ημερήσιος Όγκος Συναλλαγών	40,520,722	39,935,166	606,871	3,927
Όγκος Συναλλαγών	20,800,042	20,567,092	231,522	1,428
Κύριος Πίνακας:	19,421,742	19,188,792	231,522	1,428
Προσυμφωνημένων Συναλλαγών 6_1_2_3:	1,378,300	1,378,300	0	0
Πίνακας Εκποιήσεων:	0	0	0	0
Πίνακας Ειδικών Όρων:	0	0	0	0
Μέσο Ημερήσιο Πλήθος Πράξεων	35,699	35,543	152	5
Αριθμός Πράξεων	24,011	23,922	81	8
Κύριος Πίνακας:	24,009	23,920	81	8
Προσυμφωνημένων Συναλλαγών 6_1_2_3:	2	2	0	0
Πίνακας Εκποιήσεων:	0	0	0	0
Πίνακας Ειδικών Όρων:	0	0	0	0

Στοιχεία Συναλλαγών Κλάδων Χρηματιστηρίου Αθηνών & Χρηματοοικονομικών Προϊόντων (Δ.Α.Κ.)

Κωδικός	Κλάδοι	Ανοδικές / Καθοδικές / Σταθερές	Αριθμός Πράξεων	Όγκος Συναλλαγών	Αξία Συναλλαγών	% στη Συνολική Αξία
12000	- Χρηματοοικονομικά Προϊόντα	1 / 0 / 0	8	1,428	21,337.00	0.05%
3510	- Ακίνητη Περιουσία	4 / 2 / 1	484	94,791	411,864.22	1.05%
3030	- Ασφάλειες	0 / 1 / 0	27	4,895	19,281.39	0.05%
5020	- Βιομηχανικά Προϊόντα & Υπηρεσίες	3 / 10 / 5	2,698	1,051,521	3,024,034.24	7.68%
4040	- Εμπόριο	2 / 1 / 2	203	33,176	101,665.48	0.26%
6010	- Ενέργεια	1 / 1 / 1	1,219	1,352,432	8,594,078.42	21.82%
4020	- Καταναλωτικά Προϊόντα & Υπηρεσίες	2 / 4 / 0	1,354	226,442	1,778,303.90	4.52%
5010	- Κατασκευές & Υλικά Κατασκευών	4 / 5 / 3	2,185	1,109,764	1,731,504.00	4.40%
4030	- Μέσα Ενημέρωσης	0 / 1 / 0	4	2,010	384.99	0.00%
4520	- Προσωπική Φροντίδα, Φάρμακα & Παντοπωλεία	1 / 1 / 0	221	36,533	284,164.07	0.72%
5510	- Πρώτες Ύλες	7 / 6 / 2	552	260,094	359,241.85	0.91%
4050	- Ταξίδια και Αναψυχή	0 / 4 / 2	1,802	656,039	2,380,883.43	6.05%
1010	- Τεχνολογία	2 / 6 / 0	410	159,463	393,749.61	1.00%
1510	- Τηλεπικοινωνίες	2 / 1 / 1	2,441	794,041	8,578,451.05	21.78%
3010	- Τράπεζες	3 / 3 / 0	7,682	13,633,071	8,142,549.74	20.68%
4510	- Τρόφιμα, Ποτά & Καπνοβιομηχανίες	4 / 4 / 4	357	233,445	1,554,515.72	3.95%
2010	- Υγεία	3 / 1 / 0	58	7,045	7,976.93	0.02%
6510	- Υπηρεσίες Κοινής Ωφέλειας	0 / 5 / 0	1,752	569,298	1,730,367.28	4.39%
3020	- Χρηματοοικονομικές Υπηρεσίες	1 / 2 / 0	554	574,554	268,609.71	0.68%

Οι 10 Μετοχές με τη μεγαλύτερη Άνοδο & Πτώση

Κύρια Αγορά

Μετοχές με τη μεγαλύτερη Θετική μεταβολή τιμής	Τιμή κλεισ.	Μεταβ.	Μετοχές με τη μεγαλύτερη Αρνητική μεταβολή τιμής	Τιμή κλεισ.	Μεταβ.
ΕΛΛΑΚΤΩΡ (ΚΟ)	0.859	6.18% #	MLS ΠΛΗΡΟΦΟΡΙΚΗ (ΚΟ)	0.57	-5.16% #
PAPERPACK (ΚΟ)	5.15	5.97% #	INTRALOT (ΚΟ)	0.136	-2.86% #
ΣΑΡΑΝΤΗΣ ΓΡ. (ΚΟ)	8.5	3.66% #	BRIQ PROPERTIES (ΚΟ)	1.685	-2.32% #
ΑΒΑΞ Α.Ε. (ΚΟ)	0.423	2.42% #	ΕΛΛΗΝΙΚΑ ΠΕΤΡΕΛΑΙΑ (ΚΟ)	5.75	-2.21% #
INTRACOM HOLDINGS (ΚΟ)	0.48	2.13% #	SPACE HELLAS (ΚΟ)	4.16	-2.12% #
AUTOHELLAS (ΚΟ)	4.12	1.73% #	ΟΛΠ (ΚΟ)	16.32	-1.92% #
ΝΙΟΗΛCO SA/NV (ΚΑ)	2.335	1.52% #	CNL CAPITAL (ΚΟ)	7.9	-1.86% #
ΕΛΤΟΝ (ΚΟ)	1.315	1.15% #	ΕΛΒΑΛΧΑΛΚΟΡ (ΚΟ)	1.194	-1.65% #
ΟΤΕ (ΚΟ)	11.28	0.89% #	CENERGY HOLDINGS (ΚΑ)	0.896	-1.54% #
ΚΕΚΡΟΨ (ΚΟ)	1.582	0.76% #	ΑΕΡΟΠΟΡΙΑ ΑΙΓΑΙΟΥ (ΚΟ)	4.57	-1.51% #

Μετοχές με τη μεγαλύτερη Αξία Συναλλαγών	Αξία (χιλ. €)	Μεταβ.	Μετοχές με το μεγαλύτερο Όγκο Συναλλαγών	Όγκος	Μεταβ.
ΟΤΕ (ΚΟ)	8,550.91	0.89% #	EUROBANK HOLDINGS (ΚΟ)	6,453,227	0.72% #
ΕΛΛΗΝΙΚΑ ΠΕΤΡΕΛΑΙΑ (ΚΟ)	7,196.53	-2.21% #	ALPHA BANK (ΚΟ)	3,844,622	-1.37% #
ΕΘΝΙΚΗ ΤΡΑΠΕΖΑ (ΚΟ)	2,638.53	0.26% #	ΕΘΝΙΚΗ ΤΡΑΠΕΖΑ (ΚΟ)	2,332,071	0.26% #
ALPHA BANK (ΚΟ)	2,285.28	-1.37% #	ΕΛΛΗΝΙΚΑ ΠΕΤΡΕΛΑΙΑ (ΚΟ)	1,240,955	-2.21% #
EUROBANK HOLDINGS (ΚΟ)	2,162.47	0.72% #	ΠΕΙΡΑΙΩΣ ΤΡΑΠΕΖΑ (ΚΟ)	874,298	-0.27% #
ΟΠΑΠ (ΚΟ)	2,057.91	0.00% -	ΕΛΛΑΚΤΩΡ (ΚΟ)	795,677	6.18% #
ΜΥΤΙΛΗΝΑΙΟΣ (ΚΟ)	1,910.09	-0.44% #	ΟΤΕ (ΚΟ)	752,679	0.89% #
ΜΟΤΟΡ ΟΪΛ (ΚΟ)	1,397.52	0.08% #	MARFIN INVESTMENT GROUP (ΚΟ)	505,296	-1.45% #
JUMBO (ΚΟ)	1,277.78	-0.07% #	CENERGY HOLDINGS (ΚΑ)	420,761	-1.54% #
COCA-COLA HBC AG (ΚΟ)	1,261.60	0.28% #	ΔΕΗ (ΚΟ)	396,699	-0.71% #

Σημείωση: Απεικονίζονται οι Μετοχές που δεν ανήκουν στις Κατηγορίες Χαμηλής Διασποράς και Επιτήρησης και πραγματοποιήσαν κατά τη διάρκεια της συνεδρίασης Αξία Συναλλαγών μεγαλύτερη από 10,000 Ευρώ.

Αναλυτικά Στοιχεία Συναλλαγών Αγοράς Παραγώγων

	Αριθμός Πράξεων	Όγκος	Ανοικτές θέσεις
Σ.Μ.Ε. σε Δείκτες	292	2,069	3,643
FTSE/X.A. Large Cap	292	2,069	3,643
Σ.Μ.Ε. σε Μετοχές	1,053	10,771	178,738
ΑΔΜΗΕ ΣΥΜΜΕΤΟΧΩΝ Α.Ε. (ΚΟ)	28	96	3,244
ALPHA BANK (ΚΟ)	131	2,117	25,289
ΑΤΤΙΚΑ BANK Α.Τ.Ε. (ΚΟ)	0	0	341
COCA-COLA HBC AG (ΚΟ)	16	68	435
CENERGY HOLDINGS (ΚΑ)	18	56	2,412
ΕΛΛΑΚΤΩΡ (ΚΟ)	138	908	7,215
EUROBANK HOLDINGS (ΚΟ)	205	3,194	38,426
ΕΥΔΑΠ (ΚΟ)	3	9	124
FOURLIS ΣΥΜΜΕΤΟΧΩΝ (ΚΟ)	11	22	408
ΓΕΚ ΤΕΡΝΑ (ΚΟ)	37	140	2,640
ΕΛΛΗΝ. ΧΡΗΜΑΤΙΣΤΗΡΙΑ-Χ.Α. (ΚΟ)	4	10	1,457
ΕΛΛΗΝΙΚΑ ΠΕΤΡΕΛΙΑΙΑ (ΚΟ)	2	10	1,268
INTRACOM HOLDINGS (ΚΟ)	0	0	1,665
ΙΝΤΡΑΛΟΤ (ΚΟ)	2	7	1,198
JUMBO (ΚΟ)	2	9	392
LAMDA DEVELOPMENT(ΚΟ)	12	20	1,293
MARFIN INVESTMENT GROUP (ΚΟ)	27	384	41,720
ΜΟΤΟΡ ΟΪΛ (ΚΟ)	5	9	196
ΜΥΤΙΛΗΝΑΙΟΣ (ΚΟ)	127	476	4,544
ΕΘΝΙΚΗ ΤΡΑΠΕΖΑ (ΚΟ)	120	2,135	16,796
ΟΠΑΠ (ΚΟ)	14	52	1,421
ΟΤΕ (ΚΟ)	34	129	2,107
ΟΛΠ (ΚΟ)	0	0	206
ΠΕΙΡΑΙΩΣ ΤΡΑΠΕΖΑ (ΚΟ)	49	629	9,464
ΔΕΗ (ΚΟ)	47	254	8,816
ΤΕΡΝΑ ΕΝΕΡΓΕΙΑΚΗ (ΚΟ)	0	0	3,035
ΤΙΤΑΝ CEMENT (ΚΑ)	11	14	307
ΒΙΟΗΑΛCO SA/NV (ΚΑ)	10	23	2,319
Δικαιώματα σε Δείκτες	11	151	2,004
FTSE/X.A. Large Cap	11	151	2,004
Δικαιώματα σε Μετοχές	3	20	1,373
ALPHA BANK (ΚΟ)	0	0	154
ΕΘΝΙΚΗ ΤΡΑΠΕΖΑ (ΚΟ)	1	10	499
ΟΠΑΠ (ΚΟ)	1	5	358
ΟΤΕ (ΚΟ)	1	5	134
ΠΕΙΡΑΙΩΣ ΤΡΑΠΕΖΑ (ΚΟ)	0	0	210
ΔΕΗ (ΚΟ)	0	0	18
Συνολική Δραστηριότητα	1,359	13,011	185,758

Πληθος Χρεογράφων	Ονομ. Αξία	Μερίσματα [1]			Ημερ. Τελευτ. Αποκοπής		Σημ. Χρεόγραφο	Τιμή κλεισίματος	% μεταβ.	Προηγ. Κλεισίμο- ημ/νία	Άνοιγμα	Κατωτ Τιμή	Ανωτ Τιμή	Τελ Σταθμ Τιμή	Τελευταία ζήτηση [7]	Τελευταία προσφορά [7]	Ρ/Ε μετά φ.	Χρήση	Όγκος	Πράξεις	Αξία Συναλλαγών[8]	Χ.Α. Εταιρείας (χιλ. €) [3,5]	Χαμηλό έτους	Υψηλό έτους	Κλάδος [4]		
		2017	2018	2019	Μέρισμα [2]	Δικαίωμα																					
11,125,110	0.300	---	---	---	02/06/2010	06/11/2017	5178	0.228	---	0.228	11/05/2020	---	---	---	---	5000@0.220	500@0.250	---	---	---	---	2,536.53	0.165	0.34	50205020		
7,125,216	0.650	---	---	---	01/07/2005	14/12/1999	4955	0.18	19.20	# 0.151	11/05/2020	0.18	0.18	0.18	0.18	2000@0.135	424@0.180	---	2018	2,800	6	504.00	1,282.54	0.058	0.226	45102010	
7,734,375	1.00	---	---	---	09/07/2007	07/01/2011	5112	0.0505	---	0.0505	11/05/2020	---	---	---	---	---	---	---	---	---	---	---	390.59	0.0505	0.116	40301030	
15,842,391	1.51	---	---	---	15/07/2009	12/05/2000	5141	0.172	---	0.172	11/05/2020	---	---	---	---	---	---	---	---	---	---	---	2,724.89	0.092	0.19	55102010	
119,596,817	0.040	---	---	---	15/07/2008	27/04/2017	5190	0.6	---	0.6	11/05/2020	---	---	---	---	---	---	---	---	---	---	---	71,758.09	0.4	0.6	45102020	
24,319,250	0.300	---	---	---	09/07/2002	04/07/2007	5165	0.18	---	0.18	11/05/2020	---	---	---	---	1000@0.155	15455@0.170	---	---	---	---	---	4,377.47	0.11	0.206	50101010	
245,497,664	0.310	---	---	---	01/07/2008	30/07/2012	5207	0.1	---	0.1	11/05/2020	0.1	0.1	0.1	0.1	#690164@0.100	---	---	---	669	1	66.90	24,549.77	0.1	0.101	45102010	
10,186,667	1.35	---	---	---	24/06/2008	02/02/2016	4887	0.358	-3.24	€ 0.37	11/05/2020	0.358	0.358	0.358	0.358	200@0.362	510@0.438	---	---	2,139	6	765.76	3,646.83	0.192	0.57	55102010	
766,000	1.00	---	---	---	01/07/2004	11/12/2012	5193	1.8	---	1.8	11/05/2020	1.8	1.44	1.8	1.44	1.708	76@1.44	---	55.15	2018	94	3	160.56	1,658.10	1.44	2.16	55101020
245,000	1.00	---	---	---	19/07/2010	11/12/2012	5194	1.14	---	1.14	11/05/2020	---	---	---	---	---	---	---	---	---	---	---	1,658.10	0.9	1.17	55101020	

Κατάσταση σε Αναστολή

20,255,805	0.300	---	---	---	22/08/2006	02/08/2010	5136	0.058	---	0.058	28/04/2017	---	---	---	---	---	---	---	---	---	---	---	1,174.84	0.058	0.058	20101010
21,820,410	0.800	---	---	---	22/05/2008	02/08/2011	5174	0.448	---	0.448	30/04/2018	---	---	---	---	---	---	---	---	---	---	---	9,775.54	0.448	0.448	20101010
66,948,210	0.300	---	---	---	22/09/2015	22/09/2015	5179	4.8	---	4.8	24/05/2018	---	---	---	---	---	---	---	---	---	---	---	321,351.41	4.8	4.8	40401030
14,870,100	0.300	---	---	---	15/05/2008	26/09/2011	5130	0.014	---	0.014	13/04/2017	---	---	---	---	---	---	---	---	---	---	---	208.18	0.014	0.014	10102030
33,930,000	0.300	---	---	---	03/07/2006	30/05/2001	4865	0.304	---	0.304	30/03/2012	---	---	---	---	---	---	---	---	---	---	---	10,314.72	0.304	0.304	35101010
77,126,446	0.340	---	---	---	23/05/2005	18/08/2011	5206	0.0125	---	0.0125	30/04/2019	---	---	---	---	---	---	---	---	---	---	---	964.08	0.0125	0.0125	40202020
6,000,000	0.600	---	---	---	13/06/2008	08/04/2004	5172	0.008	---	0.008	27/04/2018	---	---	---	---	---	---	---	---	---	---	---	48.00	0.008	0.008	30302015
7,085,888	1.59	---	---	---	02/07/1996	06/09/2010	5216	2.6	---	2.6	30/09/2019	---	---	---	---	---	---	---	---	---	---	---	18,423.31	2.6	2.6	35101010
25,179,640	0.600	---	---	---	08/08/1994	19/09/2000	5191	0.026	---	0.026	01/10/2018	---	---	---	---	---	---	---	---	---	---	---	742.45	0.026	0.026	45101015
1,540,000	0.600	---	---	---	08/08/1994	19/09/2000	5192	0.057	---	0.057	01/10/2018	---	---	---	---	---	---	---	---	---	---	---	742.45	0.057	0.057	45101015
24,619,524	0.500	---	---	---	10/10/1986	30/12/2002	4914	0.088	---	0.088	30/08/2012	---	---	---	---	---	---	---	---	---	---	---	2,166.52	0.088	0.088	35101010
31,543,600	0.420	---	---	---	19/07/2010	19/12/2018	5205	1.085	---	1.085	30/04/2019	---	---	---	---	---	---	---	---	---	---	---	34,224.81	1.085	1.085	45102020
23,935,280	0.300	---	---	---	29/06/2009	13/06/2000	5153	0.107	---	0.107	02/10/2017	---	---	---	---	---	---	---	---	---	---	---	2,561.07	0.107	0.107	40301030
255,459,600	0.300	---	---	---	26/06/2000	03/12/2010	5101	0.07	---	0.07	31/08/2015	---	---	---	---	---	---	---	---	---	---	---	17,882.17	0.07	0.07	40501015
23,463,874	0.800	---	---	---	23/05/2003	21/12/1999	4918	0.125	---	0.125	30/08/2012	---	---	---	---	---	---	---	---	---	---	---	2,932.98	0.125	0.125	50206030
18,750,000	0.300	---	---	---	02/07/2001	31/12/2012	5154	0.089	---	0.089	02/10/2017	---	---	---	---	---	---	---	---	---	---	---	1,668.75	0.089	0.089	40301030
100,793,572	0.300	---	---	---	16/07/2009	11/02/2016	5110	0.06	---	0.06	07/03/2016	---	---	---	---	---	---	---	---	---	---	---	6,047.61	0.06	0.06	40301035
4,034,950	0.680	---	---	---	01/07/2005	30/12/2010	5171	0.14	---	0.14	27/04/2018	---	---	---	---	---	---	---	---	---	---	---	564.89	0.14	0.14	45102020

Σημειώσεις Χρεογράφων

Κωδικός	Κείμενο σημείωσης
()	- Προσαρμοσμένα Μέρισματα λόγω διανομής Δωρεάν μετοχών.
*	- Τελευταία προσαρμοσμένη τιμή κλεισίματος.
[1]	- Καθαρά μερίσματα.
[2]	- Στη στήλη "Ημερ. Αποκοπής τελευταίου δικαιώματος" αναφέρεται η Ημερομηνία εισαγωγής για Νέες Εταιρείες.
[3]	- Η Χρηματιστηριακή αξία αναφέρεται στο σύνολο των μετοχών
[4]	- Η κωδικοποίηση των Κλάδων Οικονομικής Δραστηριότητας του Χ.Α. παρουσιάζονται στο Παράρτημα Α
[5]	- Η Χρηματιστηριακή Αξία αναφέρεται στο σύνολο των κατηγοριών μετοχών (εφόσον έχουν εισαχθεί περισσότερες της μιας κατηγορίες) και δεν αναφέρεται σε επιμέρους κατηγορίες μετοχών μιας εταιρείας.
[6]	- Ρ/Ε μεγαλύτερο του 100
[7]	- Τελευταία εικόνα του Βιβλίου Εντολών πριν το τέλος της συνεδρίασης
[8]	- Στην Αξία Συναλλαγών των Μετοχών περιλαμβάνονται όλοι οι τύποι Πακέτων
4750	- Μεταφορά στην Κατηγορία Επιτήρησης από 8/4/2011.
4865	- Αναστολή διαπραγμάτευσης από 2/4/2012.
4887	- Μεταφορά στην Κατηγορία Επιτήρησης από 10/4/2012.
4912	- Μεταφορά στην κατηγορία Επιτήρησης από 31/7/2012.
4914	- Αναστολή διαπραγμάτευσης από 31/8/2012.
4918	- Αναστολή διαπραγμάτευσης από 31/8/2012.
4955	- Μεταφορά στην Επιτήρηση από 5/4/2013.
4957	- Μεταφορά στην Επιτήρηση από 5/4/2013.
4958	- Μεταφορά στην Επιτήρηση από 5/4/2013.
4959	- Μεταφορά στην Επιτήρηση από 5/4/2013.
5080	- Μεταφορά στην κατηγορία Επιτήρησης από 05/12/2014.
5093	- Μεταφορά στην Κατηγορία Επιτήρησης από 8/4/2015.
5095	- Μεταφορά στην Επιτήρηση από 09/04/2015.
5101	- Αναστολή διαπραγμάτευσης από 1/9/2015.
5110	- Αναστολή διαπραγμάτευσης από 08/03/2016.
5112	- Μεταφορά στην Κατηγορία Επιτήρησης από 15/04/2016.
5115	- Μεταφορά στην Κατηγορία Επιτήρησης από 15/04/2016.
5123	- Μεταφορά στην Κατηγορία Επιτήρησης από 01/04/2016.
5130	- Αναστολή διαπραγμάτευσης από 18/04/2017.
5136	- Αναστολή διαπραγμάτευσης από 02/05/2017.
5141	- Μεταφορά στην Κατηγορία Επιτήρησης από 10/05/2017.
5153	- Αναστολή διαπραγμάτευσης από 03/10/2017.
5154	- Αναστολή διαπραγμάτευσης από 03/10/2017.
5156	- Μεταφορά στην κατηγορία Επιτήρησης από 11/12/2017.
5160	- Μεταφορά στην Κατηγορία Επιτήρησης από 15/04/2016.
5161	- Μεταφορά στην κατηγορία Επιτήρησης από τις 25/11/2011.
5162	- Μεταφορά στην Κατηγορία Επιτήρησης από 21/12/2009.
5165	- Μεταφορά στην Κατηγορία Επιτήρησης από 15/02/2018.
5171	- Αναστολή διαπραγμάτευσης από 30/04/2018.
5172	- Αναστολή διαπραγμάτευσης από 30/04/2018.
5174	- Αναστολή διαπραγμάτευσης από 02/05/2018.
5178	- Μεταφορά στην Κατηγορία Επιτήρησης από 11/05/2018.
5179	- Αναστολή διαπραγμάτευσης από 25/05/2018.
5190	- Μεταφορά στην Κατηγορία Επιτήρησης από 01/10/2018.
5191	- Αναστολή διαπραγμάτευσης από 02/10/2018.
5192	- Αναστολή διαπραγμάτευσης από 02/10/2018.
5193	- Μεταφορά στην κατηγορία Επιτήρησης από 25/10/2018.
5194	- Μεταφορά στην κατηγορία Επιτήρησης από 25/10/2018.
5195	- Μεταφορά στην κατηγορία Επιτήρησης από 25/10/2018.
5197	- Μεταφορά στην κατηγορία Επιτήρησης από 07/11/2018.
5205	- Αναστολή διαπραγμάτευσης από 02/05/2019.

Σημειώσεις Χρεογράφων

Κωδικός	Κείμενο σημείωσης
---------	-------------------

5206	- Αναστολή διαπραγμάτευσης από 02/05/2019.
5207	- Μεταφορά στην Επιτήρηση από 13/05/2019.
5216	- Αναστολή διαπραγμάτευσης από 01/10/2019.
5231	- Μεταφορά στην Επιτήρηση από 5/4/2013.
5232	- Μεταφορά στην Κατηγορία Επιτήρησης από 08/04/2011.

Στοιχεία Συναλλαγών Πακέτων

Χρεόγραφο	Όγκος πακέτου	Τιμή πακέτου	Αξία πακέτου	Ώρα έγκρισης	Σημείωση
ΟΤΕ (ΚΟ)	200,300	11.37	2,277,411.00	14:31:20	20
ΕΛΛΗΝΙΚΑ ΠΕΤΡΕΛΑΙΑ (ΚΟ)	1,178,000	5.80	6,832,400.00	15:15:08	20

Σημειώσεις πακέτων

- 9 - Μέθοδος 6-1 / Ειδική Χρέωση
- 10 - Μέθοδος 6-1 / Ειδική Χρέωση, Αυθημερόν Διακανονισμός
- 14 - Μέθοδος 6-3 / Πακέτο Αποκατάστασης, Ατελής αγορά και Πώληση
- 18 - Μέθοδος 6-2 / SPOT 1
- 19 - Μέθοδος 6-2 / SPOT 2
- 20 - Μέθοδος 6-1 και Μέθοδος 6-1 Αυθημερόν Διακανονισμός
- 21 - Άλλη Προσυμφωνημένη

Στοιχεία Συναλλαγών Δικαιωμάτων

Ημερ. αποκοπής	Έναρξη εξάσκησης	Λήξη εξάσκησης	Λήξη διαπρ/σης	Δικαιώματα	Κατωτ Τιμή	Ανωτ Τιμή	Τιμή κλεισ.	Τελευταία ζήτηση	Τελευταία προσφορά	Όγκος	Πράξεις	Αξία Συναλλαγών
----------------	------------------	----------------	----------------	------------	------------	-----------	-------------	------------------	--------------------	-------	---------	-----------------

Δεν υπάρχουν Συναλλαγές Δικαιωμάτων.

Στοιχεία Συναλλαγών Εκποιήσεων

Χρεόγραφα	Τύπος Χρεογράφου	Όγκος Συναλλαγών	Αριθμός Πράξεων	Αξία Συναλλαγών	Σημείωση
Δεν πραγματοποιήθηκαν Εκποιήσεις Μετοχών.					

Σημειώσεις Εκποιήσεων

- 1 - Κανονική Εκποίηση.
- 2 - Εκποίηση Ενσώματων Ονομαστικών Μετοχών.
- 3 - Εκποίηση Αδιάθετων Κλασματικών Υπολοίπων.

Στοιχεία Συναλλαγών Εκποιήσεων Ενσώματων Ονομαστικών Μετοχών

Χρεόγραφα	Ημερ/νία έναρξης	Ημερ/νία λήξης	Αρχικό πλήθος	Διαθέσιμο πλήθος	Ημερομηνία	Μέση τιμή (ημέρας)	Μέση τιμή (περιόδου)	Αριθμός Πράξεων	Όγκος Συναλλαγών	Αξία Συναλλαγών
-----------	------------------	----------------	---------------	------------------	------------	--------------------	----------------------	-----------------	------------------	-----------------

Δεν πραγματοποιήθηκαν Εκποιήσεις Ενσώματων Ονομαστικών Μετοχών.

Σημειώσεις Εκποιήσεων

Σύμφωνα με την Απόφαση 1/380/04.05.2006 της Επιτροπής Κεφαλαιαγοράς εκποιούνται μέσω του Χρηματιστηρίου Αθηνών με επιμέλεια της εκδότριας εταιρείας, οι ενσώματες ονομαστικές μετοχές που δεν έχουν κατατεθεί στην εκδότρια προς αποϋλοποίηση. Η εκποίηση διενεργείται σύμφωνα με τον τρόπο που ορίζεται στο άρθρο 99Α του Κανονισμού του Χρηματιστηρίου Αθηνών.

Στοιχεία Ενεργητικού Διαπραγματεύσιμων Αμοιβαίων Κεφαλαίων (Δ.Α.Κ.)

	Ημερομηνία συναλλαγών	Δημιουργία / Εξαγορά	Αριθ. Μερ. (T-1)	Νέα Μερ. (T-1)	Εξαγορασθ. Μερ. (T-1)	Μερίδια (T) [1]	Αξία Ενεργητικού [2]	Καθαρή Τιμή	Μέρισμα /Μερίδιο	Ημερ. Αποκοπής
ALPHA ETF FTSE Athex Large Cap	12/05/2020	5,000	812,382	---	---	812,382	12,089,430.00	14.8815	0.43	30/06/2018

Σημειώσεις Δ.Α.Κ.

[1] - Αριθμ. μεριδίων (T) = Αριθμ. μεριδίων (T-1) + Νεοεκδιθέντα μερίδια (T-1) - Εξαγορασθέντα μερίδια (T-1)

[2] - Περιλαμβάνονται και τα μερίδια που δημιουργήθηκαν / εξαγοράσθηκαν την ημέρα T-1.

Περιγραφή	Στοιχεία
Όνομασία Δ.Α.Κ.	ALPHA ETF FTSE Athex Large Cap
Σύμβολο Δ.Α.Κ. (GR)	ΑΔΑΚ
Σύμβολο Δ.Α.Κ. (EN)	AETF
ISIN Δ.Α.Κ.	GRF000153004
Κατηγορία Διαπραγμάτευσης	Διαπραγματεύσιμα Αμοιβαία Κεφάλαια (Δ.Α.Κ.)
Τύπος Δ.Α.Κ.	Μετοχών
Τρόπος διαχείρισης	Παθητικός
Επενδυτική Στρατηγική	Σκοπός της επενδυτικής πολιτικής του Αμοιβαίου Κεφαλαίου είναι η αναπαραγωγή της αποδόσεως του Δείκτη FTSE/X.A. Large Cap του Χρηματιστηρίου Αθηνών σε όρους Ευρώ, ακολουθώντας πλήρως και πανομοιότυπας τη σύνθεση του υποκείμενου Δείκτη.
Εκδότης	ΑΛΦΑ ASSET MANAGEMENT Α.Ε.Δ.Α.Κ.
Εταιρεία Διαχείρισης	ΑΛΦΑ ASSET MANAGEMENT Α.Ε.Δ.Α.Κ.
Ειδικοί Διαπραγματευτές	ΑΛΦΑ FINANCE Α.Χ.Ε.Π.Ε.Υ. , ΕΘΝΙΚΗ ΧΡΗΜΑΤΙΣΤΗΡΙΑΚΗ Α.Χ.Ε.Π.Ε.Υ.
Θεματοφύλακας	ΑΛΦΑ ΤΡΑΠΕΖΑ Α.Ε.
Σύμβολο Δείκτη (GR)	FTSE
Σύμβολο Δείκτη (EN)	FTSE
Όνομασία Δείκτη	FTSE/X.A. Large Cap
ISIN Δείκτη	GRI99201A006
Κλάσμα Δείκτη [1]	1/100
Αρχική Τιμή Μεριδίου	21.76
Συνολικός Αριθμός Μεριδίων [2]	812,382
Ημερομηνία πρώτης Έκδοσης	14/01/2008
Ημερομηνία έναρξης Διαπραγμάτευσης	24/01/2008
Νόμισμα Διαπραγμάτευσης	ΕΥΡΩ
Νόμισμα Ενεργητικού	ΕΥΡΩ
Αρχική Αξία Ενεργητικού [3]	3,000,000.00
Αριθμ. Μεριδίων για Δημιουργία-Εξαγορά [4]	5,000
Αμοιβή Διαχείρισης	0.375

Σημειώσεις Δ.Α.Κ.

[1] - Το κλάσμα της τιμής του δείκτη που αποτελεί η τιμή της πρώτης έκδοσης

[2] - Ο αριθμός μεριδίων που διαπραγματεύθηκαν στο Χρηματιστήριο την ημέρα T

[3] - Η αξία του ενεργητικού κατά την έκδοση

[4] - Ο αριθμός μεριδίων που απαιτείται κατά τη διαδικασία δημιουργίας εξαγοράς

ΑΝΑΚΟΙΝΩΣΕΙΣ

ΓΝΩΣΤΟΠΟΙΗΣΕΙΣ ΕΤΑΙΡΕΙΩΝ

From: ΠΕΡΣΕΥΣ Α.Β.Ε.Ε.

Posted At: 11 May 2020 17:27

Conversation: Ανακοίνωση από την εταιρεία "ANDROMEDA SEAFOOD SOCIEDAD LIMITADA" συναλλαγών της επί μετοχών της εταιρείας "ΠΕΡΣΕΥΣ ΠΡΟΪΟΝΤΑ ΕΙΔΙΚΗΣ ΔΙΑΤΡΟΦΗΣ ΑΝΩΝΥΜΗ ΒΙΟΜΗΧΑΝΙΚΗ ΕΜΠΟΡΙΚΗ ΕΤΑΙΡΕΙΑ", οι οποίες καταρτίστηκαν από τις 16.4.2020 μέχρι και τις 8.5.2020, σύμφωνα

Posted To: DOLAnnouncements

Subject: Ανακοίνωση από την εταιρεία "ANDROMEDA SEAFOOD SOCIEDAD LIMITADA" συναλλαγών της επί μετοχών της εταιρείας "ΠΕΡΣΕΥΣ ΠΡΟΪΟΝΤΑ ΕΙΔΙΚΗΣ ΔΙΑΤΡΟΦΗΣ ΑΝΩΝΥΜΗ ΒΙΟΜΗΧΑΝΙΚΗ ΕΜΠΟΡΙΚΗ ΕΤΑΙΡΕΙΑ", οι οποίες καταρτίστηκαν από τις 16.4.2020 μέχρι και τις 8.5.2020, σύμφωνα

Η εταιρεία "ANDROMEDA SEAFOOD SOCIEDAD LIMITADA" απέστειλε στην Εταιρεία μας τη συνημμένη Ανακοίνωση για συναλλαγές της επί μετοχών της Εταιρείας.

[Ανακοίνωση σύμφωνα με το άρθρο 24 παρ.2 α και β του ν.3461/2006](#)

From: ΠΑΠΑΠΑΝΑΓΙΩΤΟΥ Α.Β.Ε.Ε.Α. - ΔΡΟΜΕΑΣ
Posted At: 11 May 2020 17:46
Conversation: ΑΝΑΚΟΙΝΩΣΗ ΓΙΑ ΤΗΝ ΠΡΟΑΝΑΓΓΕΛΙΑ ΓΕΝΙΚΗΣ
ΣΥΝΕΛΕΥΣΗΣ (Ορθή Επανάληψη)
Posted To: DOLAnnouncements
Subject: ΑΝΑΚΟΙΝΩΣΗ ΓΙΑ ΤΗΝ ΠΡΟΑΝΑΓΓΕΛΙΑ ΓΕΝΙΚΗΣ
ΣΥΝΕΛΕΥΣΗΣ (Ορθή Επανάληψη)

Δείτε την πρόσκληση

[ΠΡΟΣΚΛΗΣΗ](#)

From: ΕΛΛΑΚΤΩΡ Α.Ε.
Posted At: 11 May 2020 17:53
Conversation: ΑΝΑΚΟΙΝΩΣΗ - Ενοποιημένη Έκθεση για πληρωμές προς κυβερνήσεις
Posted To: DOLAnnouncements
Subject: ΑΝΑΚΟΙΝΩΣΗ - Ενοποιημένη Έκθεση για πληρωμές προς κυβερνήσεις

Ενοποιημένη Έκθεση για πληρωμές προς κυβερνήσεις

(σύμφωνα με το άρθρο 156 του ν. 4548/2018, όπως ισχύει)

Ο Όμιλος ΕΛΛΑΚΤΩΡ, σύμφωνα με τις προβλέψεις του άρθρου 156 του ν. 4548/2018, λόγω της εξορυκτικής δραστηριότητας λατομικών προϊόντων θυγατρικών του εταιρειών, κατέβαλε στην ελληνική κυβέρνηση μέσα στη χρήση που έληξε την 31.12.2019 ποσό ευρώ 271 χιλ. (χρήση 2018: ευρώ 318 χιλ.)

Το παραπάνω ποσό αφορά πληρωμές για:

- α) Μισθώματα Λατομείων, ευρώ 175 χιλ. (χρήση 2018: ευρώ 175 χιλ.) και
- β) Τέλη Αδρανών Υλικών Λατομείων, ευρώ 96 χιλ. (χρήση 2018: ευρώ 143 χιλ.)

Η κατανομή των πληρωμών ανά οντότητα είναι:

- α) από τη θυγατρική εταιρεία ΕΛΛΗΝΙΚΑ ΛΑΤΟΜΕΙΑ ΑΕ, ευρώ 126 χιλ. (χρήση 2018: ευρώ 155 χιλ.) και
- β) από τη θυγατρική εταιρεία ΔΗ-ΛΙΘΟΣ ΑΕ, ευρώ 145 χιλ. (χρήση 2018: ευρώ 163 χιλ.)

Κηφισιά, 11 Μαΐου 2020

From: INTPALOT A.E.
Posted At: 11 May 2020 17:54
Conversation: Δελτίο Τύπου: Η INTPALOT εισάγει την δυνατότητα στοιχηματισμού στα eSports στο Περού
Posted To: DOLAnnouncements
Subject: Δελτίο Τύπου: Η INTPALOT εισάγει την δυνατότητα στοιχηματισμού στα eSports στο Περού

Δείτε το Δελτίο Τύπου

[Δελτίο Τύπου](#)

From: ΕΛΛΑΚΤΩΡ Α.Ε.
Posted At: 11 May 2020 18:03
Conversation: ΑΝΑΚΟΙΝΩΣΗ ΑΛΛΩΝ ΣΗΜΑΝΤΙΚΩΝ ΓΕΓΟΝΟΤΩΝ
Posted To: DOLAnnouncements

Subject: ΑΝΑΚΟΙΝΩΣΗ ΑΛΛΩΝ ΣΗΜΑΝΤΙΚΩΝ ΓΕΓΟΝΟΤΩΝ

Ανακοίνωση σημαντικού γεγονότος

Η διοίκηση της ΕΛΛΑΚΤΩΡ (“η Εταιρεία”), συνεπής με τη στρατηγική της για επικέντρωση στις κύριες δραστηριότητες του Ομίλου και την αξιοποίηση μη βασικών συμμετοχών και παγίων, ενημερώνει την επενδυτική κοινότητα, σύμφωνα με τους Κανονισμούς (ΕΕ) 596/2014 του Ευρωπαϊκού Κοινοβουλίου & Συμβουλίου και του Χρηματιστηρίου Αθηνών, ότι στις 11.05.2020, η (εμμέσως) εξ ολοκλήρου θυγατρική της AKTOR Constructions International Limited (“AKTOR Constructions”), προχώρησε στην υπογραφή Σύμβασης Πώλησης και Αγοράς μετοχών με την Eldorado Gold (Greece) BV για την πώληση στην τελευταία του συνόλου των μετοχών που κατείχε η AKTOR Constructions στην ΕΛΛΗΝΙΚΟΣ ΧΡΥΣΟΣ ΑΕ, ήτοι 810.430 κοινές μετοχές που αντιπροσωπεύουν ποσοστό 5% του συνολικού μετοχικού κεφαλαίου της ΕΛΛΗΝΙΚΟΣ ΧΡΥΣΟΣ ΑΕ και τη συνολική θέση της AKTOR Constructions στην τελευταία.

Σύμφωνα με τους όρους της Σύμβασης Πώλησης και Αγοράς μετοχών, η AKTOR Constructions, εταιρεία που έχει συσταθεί και λειτουργεί σύμφωνα με τους νόμους της Κυπριακής Δημοκρατίας, θα λάβει ως αντάλλαγμα αρχικά το ποσό των US\$7,5 εκατ. (σε μετρητά) και θα δικαιούται επιπλέον ποσά, στην περίπτωση που μελλοντικά η Eldorado Gold (Greece) BV πραγματοποιήσει συναλλαγή με τρίτα μέρη με όρους αγοράς (arms – length), η οποία θα προσδώσει στην ΕΛΛΗΝΙΚΟΣ ΧΡΥΣΟΣ αποτιμώμενη αξία (χωρίς να συνυπολογίζεται το ανεξόφλητο χρέος) η οποία θα υπερβαίνει ένα προκαθορισμένο χρηματικό όριο.

Κηφισιά, 11 Μαΐου 2020

[Ανακοίνωση σημαντικού γεγονότος Πώληση συμμετοχής ΕΛΛΗΝΙΚΟΣ ΧΡΥΣΟΣ](#)

From: FOURLIS A.E ΣΥΜΜΕΤΟΧΩΝ
Posted At: 11 May 2020 18:23
Conversation: Ανακοίνωση Αγοράς Ιδίων Μετοχών
Posted To: DOLAnnouncements

Subject: Ανακοίνωση Αγοράς Ιδίων Μετοχών

Ανακοίνωση Αγοράς Ιδίων Μετοχών

[Ανακοίνωση Αγοράς Ιδίων Μετοχών](#)

From: COCA-COLA HBC A.G.
Posted At: 11 May 2020 19:45
Conversation: Publication of Suppl.Prospects
Posted To: DOLAnnouncements

Subject: Publication of Suppl.Prospects

Publication of Supplement dated 11 May 2020

to the Base Prospectus dated 30 April 2020

Coca-Cola HBC Finance B.V.

(the "Issuer")

(a private limited liability company incorporated under the laws of The Netherlands)

Guaranteed by:

Coca-Cola HBC AG

(the "Guarantor")

*(incorporated as a company limited by shares (Aktiengesellschaft/société anonyme)
under the laws of Switzerland)*

Zug, Switzerland and Amsterdam, The Netherlands – 11 May 2020 – The following supplement has been approved by the UK Financial Conduct Authority and is available for viewing:

Supplement dated 11 May 2020 relating to the Coca-Cola HBC Finance B.V.
€5,000,000,000 Euro Medium-Term Note Programme, guaranteed by Coca-Cola HBC AG.

To view the Supplementary Prospectus and the Base Prospectus, please paste the following URL into the address of your browser:

<https://coca-colahellenic.com/en/investors/debt-investors/funding-sources/>

The Supplementary Prospectus has also been submitted to the National Storage Mechanism and will shortly be available for inspection at:

<https://data.fca.org.uk/#/nsm/nationalstoragemechanism>

Enquiries

Coca-Cola HBC Group

Investors and Analysts:

Joanna Kennedy

Tel: +44 20 37 444 230

Investor Relations Director

joanna.kennedy@cchellenic.com

Carla Fabiano

Tel: +44 20 37 444 231

Investor Relations Manager

carla.fabiano@cchellenic.com

Media:

David Hart

Tel: +41 41 726 0143

Group External Communication
Director

david.hart@cchellenic.com

About Coca-Cola HBC

Coca-Cola HBC is a leading bottler of The Coca-Cola Company with an annual revenue in excess of €7 billion. It has a broad geographic footprint with operations in 28 countries serving a population of more than 600 million people. Coca-Cola HBC offers a diverse range of primarily non-alcoholic ready-to-drink beverages in the sparkling, juice, water, sport, energy, plant based beverages and ready-to-drink tea and coffee

categories. Coca-Cola HBC is committed to promoting sustainable development in order to create value for its business and for society. This includes providing products that meet the beverage needs of consumers, fostering an open and inclusive work environment, conducting its business in ways that protect and preserve the environment and contribute to the socio-economic development of the local communities. Coca-Cola HBC is ranked among the top sustainability performers in ESG benchmarks such as the Dow Jones Sustainability Indices, CDP, MSCI ESG and FTSE4Good, among others.

Coca-Cola HBC has a premium listing on the London Stock Exchange (LSE: CCH) and its shares are listed on the Athens Exchange (ATHEX: EEE). For more information, please visit <http://www.coca-colahellenic.com>.

From: ΤΕΡΝΑ ΕΝΕΡΓΕΙΑΚΗ Α.Β.Ε.Τ.Ε.

Posted At: 12 May 2020 09:06

Conversation: ΑΓΟΡΑ ΙΔΙΩΝ ΜΕΤΟΧΩΝ

Posted To: DOLAnnouncements

Subject: ΑΓΟΡΑ ΙΔΙΩΝ ΜΕΤΟΧΩΝ

Η ΤΕΡΝΑ ΕΝΕΡΓΕΙΑΚΗ ΑΒΕΤΕ κατ' εφαρμογή του Κανονισμού (ΕΕ) 596/2014 του Ευρωπαϊκού Κοινοβουλίου και του κατ' εξουσιοδότηση Κανονισμού (ΕΕ) 2016/1052 της Επιτροπής, γνωστοποιεί στο Επενδυτικό Κοινό ότι, σύμφωνα με το άρθρο 49 του Ν 4548/2018 όπως τροποποιήθηκε και ισχύει, προέβη την 11/5/2020 μέσω του μέλους του Χ.Α. ΒΕΤΑ ΑΧΕΠΕΥ, σε αγορά 6.415 ιδίων μετοχών με μέση τιμή κτήσης 8,3348 ευρώ ανά μετοχή και συνολική αξία συναλλαγής 53.467,59 ευρώ καθώς και μέσω του μέλους του Χ.Α. EUROXX ΧΡΗΜΑΤΙΣΤΗΡΙΑΚΗ ΑΧΕΠΕΥ, σε αγορά 3.000 ιδίων μετοχών με μέση τιμή κτήσης 8,3400 ευρώ ανά μετοχή και συνολική αξία συναλλαγής 25.020,00 ευρώ.

From: Ο.Τ.Ε. Α.Ε.
Posted At: 12 May 2020 09:21
Conversation: ΑΓΟΡΑ ΙΔΙΩΝ ΜΕΤΟΧΩΝ
Posted To: DOLAnnouncements

Subject: ΑΓΟΡΑ ΙΔΙΩΝ ΜΕΤΟΧΩΝ

Δείτε την ανακοίνωση.

[Ανακοίνωση](#)

From: TITAN CEMENT INTERNATIONAL S.A
Posted At: 12 May 2020 09:38
Conversation: ΠΡΟΓΡΑΜΜΑ ΑΓΟΡΑΣ ΙΔΙΩΝ ΜΕΤΟΧΩΝ
Posted To: DOLAnnouncements

Subject: ΠΡΟΓΡΑΜΜΑ ΑΓΟΡΑΣ ΙΔΙΩΝ ΜΕΤΟΧΩΝ

παρακαλώ δείτε το PDF

[Πρόγραμμα αγοράς ιδίων μετοχών](#)

From: ΕΛΛΑΚΤΩΡ Α.Ε.
Posted At: 12 May 2020 10:29
Conversation: ΓΝΩΣΤΟΠΟΙΗΣΗ ΑΛΛΑΓΗΣ ΑΝΩΤΑΤΩΝ ΔΙΕΥΘΥΝΤΙΚΩΝ ΣΤΕΛΕΧΩΝ
Posted To: DOLAnnouncements
Subject: ΓΝΩΣΤΟΠΟΙΗΣΗ ΑΛΛΑΓΗΣ ΑΝΩΤΑΤΩΝ ΔΙΕΥΘΥΝΤΙΚΩΝ ΣΤΕΛΕΧΩΝ

Ανακοίνωση

Νέος Οικονομικός Διευθυντής της ΕΛΛΑΚΤΩΡ, ο κ. Γιώργος Πουλόπουλος

Ο κ. Γιώργος Πουλόπουλος αναλαμβάνει τη θέση του Οικονομικού Διευθυντή του Ομίλου της ΕΛΛΑΚΤΩΡ, διαδεχόμενος τον κ. Μάνο Χρηστέα, ο οποίος ολοκλήρωσε τη συνεργασία του με τον Όμιλο.

Ο κ. Γιώργος Πουλόπουλος διαθέτει 25ετή τραπεζική εμπειρία, έχοντας διατελέσει στην Τράπεζα Πειραιώς, μεταξύ άλλων, Διευθύνων Σύμβουλος & Πρόεδρος της Εκτελεστικής Επιτροπής (Ιούνιος 2016 – Απρίλιος 2017), Αντιπρόεδρος της Εκτελεστικής Επιτροπής & COO (Μάιος 2017 – Δεκέμβριος 2018) και Ανώτερος Γενικός Διευθυντής & CFO Ομίλου (Μάρτιος 2010 – Ιούνιος 2016).

Ο κ. Πουλόπουλος είναι πτυχιούχος Οικονομικών Επιστημών από το Πανεπιστήμιο Αθηνών και κάτοχος MBA από το Henley Management College στο Λονδίνο.

Ο Διευθύνων Σύμβουλος του Ομίλου, κ. Αναστάσιος Καλλιτσάντσης, αναφερόμενος στην ανάληψη του ρόλου του Group CFO της ΕΛΛΑΚΤΩΡ, δήλωσε:

«Θα ήθελα να ευχαριστήσω τον Μάνο Χρηστέα για τη συνεργασία και να του ευχηθώ κάθε επιτυχία στη μετέπειτα επαγγελματική του πορεία. Παράλληλα, θα ήθελα να

καλωσορίσω τον Γιώργο Πουλόπουλο στην ΕΛΛΑΚΤΩΡ, προσβλέποντας σε μία δημιουργική και αποτελεσματική συνεργασία. Ο Όμιλος έχει διανύσει τα τελευταία σχεδόν δύο χρόνια μια μακρά και γεμάτη προκλήσεις διαδρομή, αφήνοντας πιστεύω τις πιο δύσκολες ημέρες πίσω του. Ευελπιστώ ότι με την πλούσια χρηματοοικονομική αλλά και διοικητική εμπειρία του Γιώργου, η ΕΛΛΑΚΤΩΡ θα επιταχύνει την πορεία της προς την επιστροφή στην κερδοφορία και την προσφορά αξίας στους μετόχους της».

From: ALPHA ΤΡΑΠΕΖΑ Α.Ε.
Posted At: 12 May 2020 10:46
Conversation: Γνωστοποίηση σημαντικών μεταβολών στα
δικαιώματα ψήφου σύμφωνα με τον Ν.3864/2010
[12.5.2020]
Posted To: DOLAnnouncements

Subject: Γνωστοποίηση σημαντικών μεταβολών στα
δικαιώματα ψήφου σύμφωνα με τον Ν.3864/2010
[12.5.2020]

Γνωστοποίηση σημαντικών μεταβολών στα δικαιώματα ψήφου σύμφωνα με τον
Ν.3864/2010 [12.5.2020]

[Γνωστοποίηση σημαντικών μεταβολών στα δικαιώματα ψήφου Ν.3864/2010](#)

From: MOTOP ΟΪΛ Α.Ε.
Posted At: 12 May 2020 11:42
Conversation: Συναλλαγές της OPTIMA BANK A.E (ρυθμιζόμενη πληροφορία Ν.3556/2007)
Posted To: DOLAnnouncements
Subject: Συναλλαγές της OPTIMA BANK A.E (ρυθμιζόμενη πληροφορία Ν.3556/2007)

Η ΜΟΤΟΡ ΟΙΛ (ΕΛΛΑΣ) ΔΙΥΛΙΣΤΗΡΙΑ ΚΟΡΙΝΘΟΥ, σύμφωνα με τους Ν. 3556/2007 και 3606/2007, ανακοινώνει ότι η Τράπεζα OPTIMA BANK A.E. την ενημέρωσε ότι πραγματοποίησε τις εξής συναλλαγές:

Ημερομηνία	Συναλλαγή	Ποσότητα	Χρηματοπιστωτικό Μέσο	Αξία (σε ΕΥΡΩ)
11/05/2020	Πώληση	119	Μετοχές ΜΟΗ (ΚΟ)	1.488,69
	Αγορά	2.441	Μετοχές ΜΟΗ (ΚΟ)	30.718,48
	Πώληση	11	ΣΜΕ ΜΟΗ ΙΟΥΝ 2020	13.842,00

Η Τράπεζα OPTIMA BANK A.E. πραγματοποίησε τις ανωτέρω συναλλαγές λόγω της Ειδικής Διαπραγμάτευσης που έχει αναλάβει στην αγορά παραγώγων σε Συμβόλαια Μελλοντικής Εκπλήρωσης (ΣΜΕ) με υποκείμενο τίτλο την μετοχή της ΜΟΤΟΡ ΟΙΛ (ΕΛΛΑΣ) ΔΙΥΛΙΣΤΗΡΙΑ ΚΟΡΙΝΘΟΥ Α.Ε.

Η γνωστοποίηση εκ μέρους της Τράπεζας OPTIMA BANK A.E. προς την Εταιρία και ακολούθως η ανακοίνωση της Εταιρίας προς τις αρχές της Κεφαλαιαγοράς, γίνεται επειδή ο κ. Πέτρος Τζαννετάκης είναι μη εκτελεστικό μέλος του Δ.Σ. της Τράπεζας OPTIMA BANK A.E., ενώ κατέχει τη θέση του εκτελεστικού μέλους του Δ.Σ. της ΜΟΤΟΡ ΟΙΛ (ΕΛΛΑΣ) ΔΙΥΛΙΣΤΗΡΙΑ ΚΟΡΙΝΘΟΥ Α.Ε. Ο κ. Πέτρος Τζαννετάκης είναι πρόσωπο υπόχρεο να γνωστοποιεί τις χρηματιστηριακές συναλλαγές του με αντικείμενο μετοχές

εκδόσεως ΜΟΤΟΡ ΟΙΛ (ΕΛΛΑΣ) ΔΙΥΛΙΣΤΗΡΙΑ ΚΟΡΙΝΘΟΥ Α.Ε. (άρθρο 19 του Κανονισμού ΕΕ 596/2014).

Μαρούσι, 12 Μαΐου 2020

Το Διοικητικό Συμβούλιο

From: B&F A.B.E.E. ΕΝΔΥΜΑΤΩΝ
Posted At: 12 May 2020 11:43
Conversation: ΑΝΑΚΟΙΝΩΣΗ ΑΓΟΡΑΣ ΙΔΙΩΝ ΟΜΟΛΟΓΙΩΝ
Posted To: DOLAnnouncements

Subject: ΑΝΑΚΟΙΝΩΣΗ ΑΓΟΡΑΣ ΙΔΙΩΝ ΟΜΟΛΟΓΙΩΝ

B & F A.B.E.E. ΕΝΔΥΜΑΤΩΝ

Ανακοίνωση Αγοράς Ιδίων Ομολογιών

Η Εταιρεία με την επωνυμία «B&F A.B.E.E. Ενδυμάτων», κατ' εφαρμογή του Κανονισμού (ΕΕ) 596/2014 του Ευρωπαϊκού Κοινοβουλίου και του κατ' εξουσιοδότηση Κανονισμού (ΕΕ) 2016/1052 της Επιτροπής, γνωστοποιεί στο επενδυτικό κοινό ότι την 11/05/2020 προέβη στην αγορά 145 ιδίων ομολογιών με μέση τιμή κτήσης 844,66 ευρώ ανά ομολογία και συνολική αξία συναλλαγής 122.475,56 ευρώ, σε εκτέλεση της από 29.10.2019 απόφασης του Διοικητικού Συμβουλίου και σύμφωνα με το άρθρο 2 (παρ. 1,2 και 3) του ν. 3156/2003 (ήδη άρθρο 62 του ν. 454 8/2018).

Μετά και την προαναφερόμενη αγορά, η Εταιρεία κατέχει πλέον 1.191 ίδιες ομολογίες, ποσοστό 4,91% του συνόλου των ομολογιών της Εταιρείας.

Ν. Φιλαδέλφεια, 12/05/2020

ΑΝΑΚΟΙΝΩΣΗ ΑΓΟΡΑΣ ΙΔΙΩΝ ΟΜΟΛΟΓΙΩΝ

From: ΔΕΗ Α.Ε.
Posted At: 12 May 2020 11:43
Conversation: Νέα Επιτροπή Ελέγχου
Posted To: DOLAnnouncements

Subject: Νέα Επιτροπή Ελέγχου

Ανακοίνωση

Η ΔΕΗ ανακοινώνει ότι η Έκτακτη Γενική Συνέλευση των Μετόχων της Εταιρείας της 8.5.2020 εξέλεξε, σύμφωνα με όσα προβλέπονται στην παρ. 1 του άρθρου 9 του Ν. 4643/2019, δύο (2) νέα μέλη στην Επιτροπή Ελέγχου (ΕΕ), ανεξάρτητα έναντι της Εταιρείας, καθώς και αποδεδειγμένης γνώσης και εμπειρίας σε θέματα συμβάσεων έργων, προμηθειών και υπηρεσιών.

Κατόπιν των ανωτέρω η ΕΕ της Εταιρείας είναι πλέον πενταμελής με την ακόλουθη σύνθεση και δομή:

(α) τρία (3) μέλη, ήτοι οι κ.κ. Γεώργιος Βενιέρης και Δέσποινα Δοξάκη που εξελέγησαν από την Τακτική Γενική Συνέλευση της 27.6.2019 καθώς και ο κ. Στέφανος Καρδαμάκης που εξελέγη από την Έκτακτη Γενική Συνέλευση της 22.8.2019, σύμφωνα με την παρ. 1 του άρθρου 44 του Ν. 4449/2017 και είναι και Ανεξάρτητα, Μη Εκτελεστικά Μέλη του Διοικητικού Συμβουλίου της Εταιρείας, και

(β) δύο (2) μέλη ήτοι, οι κ.κ. Ευάγγελος Αγγελετόπουλος και Αιμίλιος Στασινάκης που εξελέγησαν από την Έκτακτη Γενική Συνέλευση της 8.5.2020 σύμφωνα με το άρθρο 9 του Ν. 4643/2019.

Όλα τα μέλη έχουν τριετή θητεία σύμφωνα με τον Κανονισμό Λειτουργίας της ΕΕ και την παρ. 1, του άρθρου 9 του Ν. 4643/2019, που άρχεται από την αντίστοιχη ημερομηνία εκλογής τους ως μελών της ΕΕ και θα συγκροτηθούν σε Σώμα, σύμφωνα με το δεύτερο εδάφιο της παρ. 4 του άρθρου 9 του Ν. 4643/2019.

Αθήνα, 12 Μαΐου 2020

From: FOURLIS A.E ΣΥΜΜΕΤΟΧΩΝ
Posted At: 12 May 2020 12:50
Conversation: Ανακοίνωση Αγοράς Ιδίων Μετοχών
Posted To: DOLAnnouncements

Subject: Ανακοίνωση Αγοράς Ιδίων Μετοχών

Ανακοίνωση Αγοράς Ιδίων Μετοχών

[Ανακοίνωση Αγοράς Ιδίων Μετοχών](#)

From: FOURLIS A.E ΣΥΜΜΕΤΟΧΩΝ
Posted At: 12 May 2020 12:51
Conversation: ΑΝΑΚΟΙΝΩΣΗ ΡΥΘΜΙΖΟΜΕΝΗΣ ΠΛΗΡΟΦΟΡΙΑΣ ΤΟΥ Ν. 3556/2007: Γνωστοποίηση συναλλαγών
Posted To: DOLAnnouncements

Subject: ΑΝΑΚΟΙΝΩΣΗ ΡΥΘΜΙΖΟΜΕΝΗΣ ΠΛΗΡΟΦΟΡΙΑΣ ΤΟΥ Ν. 3556/2007: Γνωστοποίηση συναλλαγών

ΑΝΑΚΟΙΝΩΣΗ ΡΥΘΜΙΖΟΜΕΝΗΣ ΠΛΗΡΟΦΟΡΙΑΣ ΤΟΥ Ν. 3556/2007: Γνωστοποίηση συναλλαγών

[ΑΝΑΚΟΙΝΩΣΗ ΡΥΘΜΙΖΟΜΕΝΗΣ ΠΛΗΡΟΦΟΡΙΑΣ ΤΟΥ Ν. 3556/2007: Γνωστοποίηση συναλλαγών](#)

From: ΠΛΑΣΤΙΚΑ ΘΡΑΚΗΣ ΕΤΑΙΡΙΑ ΣΥΜΜΕΤΟΧΩΝ Α.Ε.Ε.
Posted At: 12 May 2020 14:02
Conversation: Ανακοίνωση Τροποποίησης του Οικονομικού Ημερολογίου Έτους 2020
Posted To: DOLAnnouncements
Subject: Ανακοίνωση Τροποποίησης του Οικονομικού Ημερολογίου Έτους 2020

ΠΛΑΣΤΙΚΑ ΘΡΑΚΗΣ ΕΤΑΙΡΕΙΑ ΣΥΜΜΕΤΟΧΩΝ Α.Ε.Ε.

11 Μαΐου 2020

Στο πλαίσιο της ορθής, έγκυρης και έγκαιρης ενημέρωσης του επενδυτικού κοινού και σύμφωνα με τα άρθρα 4.1.2 (παρ. 1 περ. β΄) και 4.1.3.15.1 του Κανονισμού του Χρηματιστηρίου Αθηνών, όπως ισχύει σήμερα, η Εταιρεία «ΠΛΑΣΤΙΚΑ ΘΡΑΚΗΣ ΕΤΑΙΡΕΙΑ ΣΥΜΜΕΤΟΧΩΝ Α.Ε.Ε.» (εφεξής «Εταιρεία») ανακοινώνει ότι το δημοσιευθέν Οικονομικό Ημερολόγιο του έτους 2020 τροποποιείται αναφορικά με την ημερομηνία διεξαγωγής της Ετήσιας Ενημέρωσης των Αναλυτών και των Θεσμικών Επενδυτών σχετικά με τα οικονομικά αποτελέσματα της χρήσεως 2019, μέσω τηλεδιάσκεψης. Ως νέα ημερομηνία ορίζεται η Παρασκευή, 12 Ιουνίου 2020. Το επενδυτικό κοινό θα πληροφορηθεί τις λεπτομέρειες της τηλεδιάσκεψης με τους αναλυτές με νεότερη ανακοίνωση.

Η Εταιρεία διατηρεί το δικαίωμα να μεταβάλει τις παραπάνω ημερομηνίες ή/και το περιεχόμενο του παρόντος Ημερολογίου, εφόσον ενημερώσει εγκαίρως το επενδυτικό κοινό με τροποποίηση του παρόντος, σύμφωνα με τα οριζόμενα στον Κανονισμό.

From: ΜΟΤΟΡ ΟΪΛ Α.Ε.
Posted At: 12 May 2020 14:23
Conversation: ΤΡΟΠΟΠΟΙΗΣΗ ΟΙΚΟΝΟΜΙΚΟΥ ΗΜΕΡΟΛΟΓΙΟΥ ΕΤΟΥΣ 2020 (Αλλαγή της ημερομηνίας Ετήσιας Τακτικής Γενικής Συνέλευσης)
Posted To: DOLAnnouncements
Subject: ΤΡΟΠΟΠΟΙΗΣΗ ΟΙΚΟΝΟΜΙΚΟΥ ΗΜΕΡΟΛΟΓΙΟΥ ΕΤΟΥΣ 2020 (Αλλαγή της ημερομηνίας Ετήσιας Τακτικής Γενικής Συνέλευσης)

Αναφορικά με προηγούμενη ανακοίνωση της 11^{ης} Μαρτίου 2020, η ΜΟΤΟΡ ΟΪΛ (ΕΛΛΑΣ) ΔΙΥΛΙΣΤΗΡΙΑ ΚΟΡΙΝΘΟΥ Α.Ε. γνωστοποιεί την αλλαγή της ημερομηνίας της Ετήσιας Τακτικής Γενικής Συνέλευσης η οποία θα πραγματοποιηθεί την Τετάρτη 17 Ιουνίου 2020 (αντί την Τετάρτη 3 Ιουνίου 2020).

Οι ημερομηνίες αποκοπής, δικαιούχων (record date) και έναρξης πληρωμής του υπολοίπου μερίσματος χρήσης 2019 παραμένουν αμετάβλητες (Τετάρτη 24/6/2020, Πέμπτη 25/6/2020 και Τετάρτη 1/7/2020 αντίστοιχα).

Μαρούσι, 12 Μαΐου 2020

Το Διοικητικό Συμβούλιο

From: ΠΛΑΣΤΙΚΑ ΚΡΗΤΗΣ Α.Β.Ε.Ε.
Posted At: 12 May 2020 15:33
Conversation: ΑΝΑΚΟΙΝΩΣΗ ΑΓΟΡΑΣ ΙΔΙΩΝ ΜΕΤΟΧΩΝ
Posted To: DOLAnnouncements

Subject: ΑΝΑΚΟΙΝΩΣΗ ΑΓΟΡΑΣ ΙΔΙΩΝ ΜΕΤΟΧΩΝ

Βλέπετε συνημμένα την Ανακοίνωση Αγοράς Ιδίων Μετοχών

[ΑΝΑΚΟΙΝΩΣΗ ΑΓΟΡΑΣ ΙΔΙΩΝ ΜΕΤΟΧΩΝ](#)

From: ΕΛΤΟΝ Α.Ε.Β.Ε.
Posted At: 12 May 2020 16:37
Conversation: Ανακοίνωση 3722/2020 (δεν είναι διαθέσιμη η Ελληνική μετάφραση)
Posted To: DOLAnnouncements
Subject: Ανακοίνωση 3722/2020 (δεν είναι διαθέσιμη η Ελληνική μετάφραση)

Αυτή η Ανακοίνωση είναι διαθέσιμη μόνο στα [Αγγλικά](#).

From: FOURLIS A.Ε ΣΥΜΜΕΤΟΧΩΝ

Posted At: 12 May 2020 17:15

Conversation: ΑΝΑΚΟΙΝΩΣΗ ΡΥΘΜΙΖΟΜΕΝΗΣ ΠΛΗΡΟΦΟΡΙΑΣ ΤΟΥ Ν. 3556/2007: Γνωστοποίηση συναλλαγών (Ορθή Επανάληψη)

Posted To: DOLAnnouncements

Subject: ΑΝΑΚΟΙΝΩΣΗ ΡΥΘΜΙΖΟΜΕΝΗΣ ΠΛΗΡΟΦΟΡΙΑΣ ΤΟΥ Ν. 3556/2007: Γνωστοποίηση συναλλαγών (Ορθή Επανάληψη)

ΑΝΑΚΟΙΝΩΣΗ ΡΥΘΜΙΖΟΜΕΝΗΣ ΠΛΗΡΟΦΟΡΙΑΣ ΤΟΥ Ν. 3556/2007: Γνωστοποίηση συναλλαγών

[ΑΝΑΚΟΙΝΩΣΗ ΡΥΘΜΙΖΟΜΕΝΗΣ ΠΛΗΡΟΦΟΡΙΑΣ ΤΟΥ Ν. 3556/2007: Γνωστοποίηση συναλλαγών](#)

From: ΠΕΡΣΕΥΣ Α.Β.Ε.Ε.

Posted At: 12 May 2020 17:25

Conversation: Ανακοίνωση από την εταιρεία "ANDROMEDA SEAFOOD SOCIEDAD LIMITADA" συναλλαγών της επί μετοχών της εταιρείας "ΠΕΡΣΕΥΣ ΠΡΟΪΟΝΤΑ ΕΙΔΙΚΗΣ ΔΙΑΤΡΟΦΗΣ ΑΝΩΝΥΜΗ ΒΙΟΜΗΧΑΝΙΚΗ, ΕΜΠΟΡΙΚΗ ΕΤΑΙΡΕΙΑ" οι οποίες καταρτίστηκαν στις 11.5.2020, σύμφωνα με το άρθρο 24 παρ. 2(α)

Posted To: DOLAnnouncements

Subject: Ανακοίνωση από την εταιρεία "ANDROMEDA SEAFOOD SOCIEDAD LIMITADA" συναλλαγών της επί μετοχών της εταιρείας "ΠΕΡΣΕΥΣ ΠΡΟΪΟΝΤΑ ΕΙΔΙΚΗΣ ΔΙΑΤΡΟΦΗΣ ΑΝΩΝΥΜΗ ΒΙΟΜΗΧΑΝΙΚΗ, ΕΜΠΟΡΙΚΗ ΕΤΑΙΡΕΙΑ" οι οποίες καταρτίστηκαν στις 11.5.2020, σύμφωνα με το άρθρο 24 παρ. 2(α)

Η εταιρεία "ANDROMEDA SEAFOOD SOCIEDAD LIMITADA" απέστειλε στην Εταιρεία μας τη συνημμένη Ανακοίνωση για συναλλαγές της επί μετοχών της Εταιρείας.

[Ανακοίνωση σύμφωνα με το άρθρο 24 παρ.2α του ν.3461/2006](#)

From: ΕΛΛΗΝΙΚΑ ΧΡΗΜΑΤΙΣΤΗΡΙΑ Α.Ε.
Posted At: 12 May 2020 17:26
Conversation: Συναλλαγές της Eurobank Equities (ρυθμιζόμενη πληροφορία ν. 3556/2007)
Posted To: DOLAnnouncements
Subject: Συναλλαγές της Eurobank Equities (ρυθμιζόμενη πληροφορία ν. 3556/2007)

Η Εταιρία Ελληνικά Χρηματιστήρια-Χρηματιστήριο Αθηνών Α.Ε. Συμμετοχών (ATHEX) ανακοινώνει με βάση τους ν. 3556/2007 και 3606/2007 ότι η Eurobank Equities Α.Ε.Π.Ε.Υ. την ενημέρωσε ότι πραγματοποίησε τις εξής συναλλαγές:

/α	Ημερομηνία γνωστοποίησης στην ATHEX	Ημερομηνία συναλλαγής	Είδος συναλ.	Ποσότητα	Χρηματοπιστωτικό μέσο	Συνολική αξία (ευρ)
1	11.05.2020	08.05.2020	Αγορά	192	Μετοχές ΕΧΑΕ (κο)	641,1
2	12.05.2020	11.05.2020	Πώληση	355	Μετοχές ΕΧΑΕ (κο)	1.181,1

Η Eurobank Equities Α.Ε.Π.Ε.Υ. πραγματοποίησε τις ανωτέρω συναλλαγές λόγω της ειδικής διαπραγμάτευσης που έχει αναλάβει στην αγορά παραγώγων σε Συμβόλαια Μελλοντικής Εκπλήρωσης (ΣΜΕ) με υποκείμενο τίτλο την μετοχή της εταιρίας (σύμβολο μετοχής: ΕΧΑΕ).

Η γνωστοποίηση εκ μέρους της Eurobank Equities Α.Ε.Π.Ε.Υ. προς την εταιρεία και ακολούθως από την εταιρία προς τις αρχές της Κεφαλαιαγοράς, γίνεται επειδή ο κ. Κωνσταντίνος Βασιλείου είναι μη εκτελεστικό μέλος του Δ.Σ. της Eurobank Equities Α.Ε.Π.Ε.Υ. ενώ κατέχει ταυτόχρονα τη θέση του Μη Εκτελεστικού Μέλους του Δ.Σ. της ATHEX (υπόχρεο πρόσωπο με βάση το Ν.3340/2005).

From: ΠΕΡΣΕΥΣ Α.Β.Ε.Ε.
Posted At: 12 May 2020 17:52
Conversation: ΑΝΑΚΟΙΝΩΣΗ ΓΙΑ ΤΙΣ ΑΠΟΦΑΣΕΙΣ ΓΕΝΙΚΗΣ ΣΥΝΕΛΕΥΣΗΣ
Posted To: DOLAnnouncements
Subject: ΑΝΑΚΟΙΝΩΣΗ ΓΙΑ ΤΙΣ ΑΠΟΦΑΣΕΙΣ ΓΕΝΙΚΗΣ ΣΥΝΕΛΕΥΣΗΣ

Ανακοίνωση

Η ανώνυμη εταιρεία ΠΕΡΣΕΥΣ ΠΡΟΪΟΝΤΑ ΕΙΔΙΚΗΣ ΔΙΑΤΡΟΦΗΣ Α.Β.Ε.Ε., σύμφωνα με την ενότητα 4.1.3.3 του Κανονισμού του Χρηματιστηρίου Αθηνών, ανακοινώνει ότι στις 12 Μαΐου 2020 ημέρα Τρίτη και ώρα 11:30 π.μ. στα γραφεία της έδρας της μετόχου εταιρίας με την επωνυμία «ΙΧΘΥΟΤΡΟΦΕΙΑ ΣΕΛΟΝΤΑ ΑΕ», στο Αμαρούσιο Αττικής επί της Λ. Κηφισίας αριθ. 56, ΤΚ 15125, και στον 3ο όροφο των γραφείων αυτής, πραγματοποιήθηκε η Έκτακτη Γενική Συνέλευση των Μετόχων της, για συζήτηση και λήψη αποφάσεων σχετικά με τα θέματα της Ημερήσιας Διάταξης που προέβλεπε η από 17/04/2020 πρόσκληση του Δ.Σ. της.

Παρέστησαν μέτοχοι που εκπροσωπούν 16.741.735 μετοχές επί συνόλου 17.175.776 μετοχών, συγκεντρώνοντας ποσοστό 97,47% επί του καταβεβλημένου μετοχικού κεφαλαίου και επί των θεμάτων της Ημερήσιας Διάταξης αποφάσισαν τα κάτωθι:

1. Ενέκριναν ομόφωνα την έκδοση Προγράμματος Κοινού Ομολογιακού Δανείου ποσού έως 20.000.000 Ευρώ, σύμφωνα με τον νόμο 4548/2018, και εξουσιοδότησαν το Διοικητικό Συμβούλιο για τον καθορισμό των ειδικότερων όρων του δανείου και την διενέργεια των αναγκαίων πράξεων και την υπογραφή των αναγκαίων εγγράφων.

Αριθμός μετοχών για τις οποίες δόθηκαν έγκυρες ψήφοι: 16.741.735

Ποσοστό μετοχικού κεφαλαίου: 97,47%

Συνολικός αριθμός έγκυρων ψήφων: 16.741.735

Αριθμός ψήφων υπέρ: 16.741.735, κατά: 0, αποχή: 0

2. Ενέκριναν ομόφωνα την τροποποίηση των άρθρων 1, 2, 3, 4, 5, 6, 7, 8, 9, 10, 11, 12, 13, 14, 15, 16, 17, 18, 19, 20 του Καταστατικού της Εταιρίας, ώστε να περιληφθούν οι δυνατότητες που προβλέπονται από τις διατάξεις του Ν. 4548/2018.

Αριθμός μετοχών για τις οποίες δόθηκαν έγκυρες ψήφοι: 16.741.735

Ποσοστό μετοχικού κεφαλαίου: 97,47%

Συνολικός αριθμός έγκυρων ψήφων: 16.741.735

Αριθμός ψήφων υπέρ: 16.741.735, κατά: 0, αποχή: 0

3. Ανακοινώθηκε η αντικατάσταση παραιτηθέντος Μέλους Διοικητικού Συμβουλίου και εγκρίθηκε.

Αριθμός μετοχών για τις οποίες δόθηκαν έγκυρες ψήφοι: 16.741.735

Ποσοστό μετοχικού κεφαλαίου: 97,47%

Συνολικός αριθμός έγκυρων ψήφων: 16.741.735

Αριθμός ψήφων υπέρ: 16.741.735, κατά: 0, αποχή: 0

4. Ενέκριναν ομόφωνα τις τροποποιήσεις συμβάσεων διευθυντικών στελεχών της εταιρίας.

Αριθμός μετοχών για τις οποίες δόθηκαν έγκυρες ψήφοι: 16.741.735

Ποσοστό μετοχικού κεφαλαίου: 97,47%

Συνολικός αριθμός έγκυρων ψήφων: 16.741.735

Αριθμός ψήφων υπέρ: 16.741.735, κατά: 0, αποχή: 0

Αμαρούσιο, 12/05/2020

Ομολογιακά Δάνεια Επιχειρήσεων – Οργανωμένη Αγορά (Μετατρέψιμα)

Πλήθος Εισηγμένων Ομολογιών	Ονομαστική αξία	Τιμή έκδοσης	Σημερινό επιτόκιο	Ημερ. λήξης	Διάρκεια (έτη)	Σημείωση	Τοκομερίδιο		Μον. Διασπ.	Ομόλογα Επιχειρήσεων	Κατωτ Τιμή	Ανωτ Τιμή	Τιμή κλεισ.	Προηγ. Κλείσιμο-ημέρια	Όγκος	Αξία Συναλλαγών	Τελευταία εντολή			Μεγ έτους	
							Κοινό	Προτιμησιακό									Τιμή	Αγορ./ Πώλ.	Ημερομηνία		λαχ
171.246.551	0.30	0.30	1.00	11/10/2025	9	---	15	---	1	FORTHNET A.E. (Μ.Ο.Δ.)	---	---	---	---	---	---	10.0000	A	04/05/2020	100.0000	100.0000

Σημειώσεις Εταιρικών Ομολόγων

Ο Όγκος Συναλλαγών υπολογίζεται ως (Τεμάχια) * (Ονομαστική Τιμή). Η Αξία Συναλλαγών υπολογίζεται ως (Τεμάχια) * (Ονομαστική Τιμή) * (Τιμή %) + (Δεδουλευμένοι Τόκοι).

Οι τιμές συναλλαγών των ομολόγων υπολογίζονται ως ποσοστό επί τοις εκατό (%) της ονομαστικής τους τιμής.

Όλα τα ομόλογα έχουν Ονομαστική Αξία εκπεφρασμένη σε Ευρώ (εκτός εάν σημειώνεται διαφορετικά).

Ομολογιακά Δάνεια Επιχειρήσεων – Οργανωμένη Αγορά (Μη Μετατρέψιμα)

Πλήθος Εισηγμένων Ομολογιών	Ονομαστική αξία	Τιμή έκδοσης	Σημερινό επιτόκιο	Ημερ. λήξης	Διάρκεια (έτη)	Σημείωση	Τοκομερίδιο		Μον. Διασπ.	Ομόλογα Επιχειρήσεων	Δεδ. Τόκς Αποδ./Λήξη		Κατωτ Τιμή	Ανωτ Τιμή	Τιμή κλεισ.	Προηγ. Κλείσιμο-ημ/νία	Όγκος	Αξία Συναλλαγών	Τελευταία εντολή			Μεγ έτους		
							Κοινό	Προτιμησιακό			Τιμή	Αγορ./ Πώλ.							Ημερομηνία	λαχ έτους				
175,000	1,000.00	1,000.00	3.40	26/07/2024	5	---	2	---	1	ΑΤΤΙCΑ Α.Ε. ΣΥΜΜΕΤΟΧΩΝ (Μη μετατρέψιμο)	10.2000	10.5960	77.0000	81.8000	78.0000	79.0000	11/05/2020	51,000	40,632.00	77.2202	A	12/05/2020	58.8701	100.0000
300,000	1,000.00	1,000.00	3.10	27/06/2022	5	---	6	---	1	ΜΥΤΙΛΗΝΑΙΟΣ Α.Ε. ΟΜ. ΕΠΙΧΕΙΡΗΣΕΩΝ (Μη Μετατρέψιμο)	11.9694	3.5300	98.4000	98.5000	98.5000	98.0040	11/05/2020	149,000	148,496.45	98.1000	A	12/05/2020	88.5000	101.0000
50,000	1,000.00	1,000.00	4.25	20/06/2022	5	---	6	---	1	ΣΥΣΤΗΜΑΤΑ SUNLIGHT Α.Β.Ε.Ε. (Μη Μετατρέψιμο)	17.2361	3.7790	100.0000	100.0000	100.0000	98.7000	11/05/2020	5,000	5,086.18	99.0000	A	12/05/2020	88.0000	102.0000
40,000,000	1.00	1.00	5.00	04/10/2021	5	---	15	---	1	HOUSEMARKET Α.Ε. (Μη Μετατρέψιμο)	0.0053	4.5740	99.0000	99.5000	99.4545	98.7620	08/05/2020	55,000	54,990.29	98.6300	A	12/05/2020	93.8736	105.1000
24,260	1,000.00	1,000.00	4.95	26/06/2023	5	---	4	---	1	B&F Α.Β.Ε.Ε. ΕΝΔΥΜΑΤΩΝ (Μη μετατρέψιμο)	19.1125	10.2580	85.0000	85.0000	85.0000	84.7140	11/05/2020	7,000	6,083.79	84.0000	A	12/05/2020	68.0000	94.9999
90,000	1,000.00	1,000.00	3.00	11/05/2023	5	---	5	---	1	CORAL Α.Ε. (Μη μετατρέψιμο)	0.2500	2.8280	100.0000	100.0000	100.0000	100.2630	06/05/2020	10,000	10,002.50	98.6000	A	12/05/2020	89.4200	105.0000
120,000	1,000.00	1,000.00	3.95	04/04/2025	7	---	5	---	1	ΓΕΚ ΤΕΡΝΑ Α.Ε. (Μη μετατρέψιμο)	4.1694	3.6910	99.3000	100.0000	99.7781	99.5000	08/05/2020	105,000	105,204.79	98.5000	A	12/05/2020	91.0000	107.2000
150,000	1,000.00	1,000.00	2.60	22/10/2026	7	---	2	---	1	ΤΕΡΝΑ ΕΝΕΡΓΕΙΑΚΗ Μ.Α.Ε.Χ. (Μη μετατρέψιμο)	1.5889	2.9400	96.0200	98.0000	97.9000	96.9290	11/05/2020	109,000	106,748.51	97.5000	A	12/05/2020	84.4000	102.8000
200,000	1,000.00	1,000.00	3.60	12/03/2026	7	---	3	---	1	ΑΕΡΟΠΟΡΙΑ ΑΙΓΑΙΟΥ Α.Ε. (Μη μετατρέψιμο)	6.3000	8.7010	77.1000	79.0000	78.6250	78.0000	11/05/2020	28,000	22,191.40	79.1000	A	12/05/2020	54.7313	107.3000

Σημειώσεις Εταιρικών Ομολόγων

Ο Όγκος Συναλλαγών υπολογίζεται ως (Τεμάχια) * (Ονομαστική Τιμή). Η Αξία Συναλλαγών υπολογίζεται ως (Τεμάχια) * (Ονομαστική Τιμή) * (Τιμή %) + (Δεδουλευμένοι Τόκοι).

Οι τιμές συναλλαγών των ομολόγων υπολογίζονται ως ποσοστό επί τοις εκατό (%) της ονομαστικής τους τιμής.

Όλα τα ομόλογα έχουν Ονομαστική Αξία εκπεφρασμένη σε Ευρώ (εκτός εάν σημειώνεται διαφορετικά).

Ομόλογα Ελληνικού Δημοσίου

Πλήθος Εισηγμ. Ομολογιών	Ονομ. αξία	Σημερινό επιτόκιο	Υπολογισμός Δεδουλευμένων	Ημερ/νία Λήξης [1]	Διάρκεια (έτη)	Σημείωση	Ημερομηνία Πληρ.	Αξία τρέχοντος	Μον. Διαπρ.	Ομόλογα Ελληνικού Δημοσίου	Κατωτ Τιμή	Ανωτ Τιμή	Τιμή κλειστ.	Προηγ. Κλείσιμο-ημ/νία	Όγκος	Αξία Συναλλαγών	Τελευταία εντολή Αγορ./ Πώλ. Ημερομηνία
3,000,000	1,000.00	4.38	Πργμ/Πργμ	01/08/2022	5	---	01/08	4.38	1	ΟΕΔ-ΣΤΘ-010822-05Χ-4,375-1,000	---	---	---	---	---	---	1.0000 A 28/11/2018
2,500,000	1,000.00	1.88	Πργμ/Πργμ	04/02/2035	15	---	04/02	1.88	1	ΟΕΔ-ΣΤΘ-040235-15Χ-1,875-1,000	---	---	---	---	---	---	---
2,500,000	1,000.00	3.45	Πργμ/Πργμ	02/04/2024	5	---	02/04	3.45	1	ΟΕΔ-ΣΤΘ-020424-05Χ-3,450-1,000	---	---	---	---	---	---	---
4,355,990,324	1.00	3.50	Πργμ/Πργμ	30/01/2023	5	---	01/02 - 31/01	3.50	1	ΟΕΔ-ΣΤΘ-300123-05Χ-3,500-1,00	---	---	---	94.5720 13/07/2018	---	---	1.0000 A 28/11/2018
5,962,747,327	1.00	3.75	Πργμ/Πργμ	30/01/2028	10	---	/02 - 01/02 - 31/	3.75	1	ΟΕΔ-ΣΤΘ-300128-10Χ-3,750-1,00	---	---	---	85.4610 13/07/2018	---	---	1.0000 A 28/11/2018
6,091,218,404	1.00	3.90	Πργμ/Πργμ	30/01/2033	15	---	/02 - 01/02 - 31/	3.90	1	ΟΕΔ-ΣΤΘ-300133-15Χ-3,900-1,00	---	---	---	78.6730 13/07/2018	---	---	1.0000 A 28/11/2018
4,805,399,486	1.00	4.00	Πργμ/Πργμ	30/01/2037	19	---	/02 - 01/02 - 31/	4.00	1	ΟΕΔ-ΣΤΘ-300137-19Χ-4,000-1,00	---	---	---	77.0370 13/07/2018	---	---	1.0000 A 28/11/2018
4,603,713,186	1.00	4.20	Πργμ/Πργμ	30/01/2042	24	---	/02 - 01/02 - 31/	4.20	1	ΟΕΔ-ΣΤΘ-300142-24Χ-4,200-1,00	---	---	---	77.7640 13/07/2018	---	---	1.0000 A 28/11/2018
550,418,123	1.00	3.65	Πργμ/Πργμ	24/02/2023	11	---	24/02	3.65	1	ΟΕΔ-ΣΤΘ-240223-11Χ-2,000-1,00	---	---	---	10.0000 22/06/2015	---	---	10.0000 A 11/07/2019
445,007,576	1.00	3.65	Πργμ/Πργμ	24/02/2024	12	---	24/02	3.65	1	ΟΕΔ-ΣΤΘ-240224-12Χ-2,000-1,00	---	---	---	10.0000 22/06/2015	---	---	---
423,674,226	1.00	3.65	Πργμ/Πργμ	24/02/2025	13	---	24/02	3.65	1	ΟΕΔ-ΣΤΘ-240225-13Χ-2,000-1,00	---	---	---	10.0000 22/06/2015	---	---	---
212,292,153	1.00	3.65	Πργμ/Πργμ	24/02/2026	14	---	24/02	3.65	1	ΟΕΔ-ΣΤΘ-240226-14Χ-2,000-1,00	---	---	---	10.0000 22/06/2015	---	---	---
160,621,352	1.00	3.65	Πργμ/Πργμ	24/02/2027	15	---	24/02	3.65	1	ΟΕΔ-ΣΤΘ-240227-15Χ-2,000-1,00	---	---	---	10.0000 22/06/2015	---	---	---
183,244,055	1.00	3.65	Πργμ/Πργμ	24/02/2028	16	---	24/02	3.65	1	ΟΕΔ-ΣΤΘ-240228-16Χ-2,000-1,00	---	---	---	10.0000 22/06/2015	---	---	---
164,802,894	1.00	3.65	Πργμ/Πργμ	24/02/2029	17	---	24/02	3.65	1	ΟΕΔ-ΣΤΘ-240229-17Χ-2,000-1,00	---	---	---	10.0000 22/06/2015	---	---	---
165,460,943	1.00	3.65	Πργμ/Πργμ	24/02/2030	18	---	24/02	3.65	1	ΟΕΔ-ΣΤΘ-240230-18Χ-2,000-1,00	---	---	---	10.0000 22/06/2015	---	---	---
129,007,241	1.00	3.65	Πργμ/Πργμ	24/02/2031	19	---	24/02	3.65	1	ΟΕΔ-ΣΤΘ-240231-19Χ-2,000-1,00	---	---	---	10.0000 22/06/2015	---	---	---
126,192,683	1.00	3.65	Πργμ/Πργμ	24/02/2032	20	---	24/02	3.65	1	ΟΕΔ-ΣΤΘ-240232-20Χ-2,000-1,00	---	---	---	10.0000 22/06/2015	---	---	---
146,905,168	1.00	3.65	Πργμ/Πργμ	24/02/2033	21	---	24/02	3.65	1	ΟΕΔ-ΣΤΘ-240233-21Χ-2,000-1,00	---	---	---	10.0000 22/06/2015	---	---	---
154,475,606	1.00	3.65	Πργμ/Πργμ	24/02/2034	22	---	24/02	3.65	1	ΟΕΔ-ΣΤΘ-240234-22Χ-2,000-1,00	---	---	---	10.0000 22/06/2015	---	---	---
144,429,441	1.00	3.65	Πργμ/Πργμ	24/02/2035	23	---	24/02	3.65	1	ΟΕΔ-ΣΤΘ-240235-23Χ-2,000-1,00	---	---	---	10.0000 22/06/2015	---	---	---
166,211,676	1.00	3.65	Πργμ/Πργμ	24/02/2036	24	---	24/02	3.65	1	ΟΕΔ-ΣΤΘ-240236-24Χ-2,000-1,00	---	---	---	10.0000 22/06/2015	---	---	---
145,461,669	1.00	3.65	Πργμ/Πργμ	24/02/2037	25	---	24/02	3.65	1	ΟΕΔ-ΣΤΘ-240237-25Χ-2,000-1,00	---	---	---	10.0000 22/06/2015	---	---	---
146,941,087	1.00	3.65	Πργμ/Πργμ	24/02/2038	26	---	24/02	3.65	1	ΟΕΔ-ΣΤΘ-240238-26Χ-2,000-1,00	---	---	---	10.0000 22/06/2015	---	---	---
135,115,612	1.00	3.65	Πργμ/Πργμ	24/02/2039	27	---	24/02	3.65	1	ΟΕΔ-ΣΤΘ-240239-27Χ-2,000-1,00	---	---	---	10.0000 22/06/2015	---	---	---
141,909,637	1.00	3.65	Πργμ/Πργμ	24/02/2040	28	---	24/02	3.65	1	ΟΕΔ-ΣΤΘ-240240-28Χ-2,000-1,00	---	---	---	10.0000 22/06/2015	---	---	---
136,788,720	1.00	3.65	Πργμ/Πργμ	24/02/2041	29	---	24/02	3.65	1	ΟΕΔ-ΣΤΘ-240241-29Χ-2,000-1,00	---	---	---	10.0000 22/06/2015	---	---	---
163,643,410	1.00	3.65	Πργμ/Πργμ	24/02/2042	30	---	24/02	3.65	1	ΟΕΔ-ΣΤΘ-240242-30Χ-2,000-1,00	---	---	---	10.0000 22/06/2015	---	---	---
4,000,000	1,000.00	3.88	Πργμ/Πργμ	12/03/2029	10	---	12/03	3.88	1	ΟΕΔ-ΣΤΘ-120329-10Χ-3,875-1,0000	---	---	---	---	---	100.0000 A 15/10/2019	
503,753	1,000.00	0.32	FLR Πργμ/360	16/09/2021	2	---	16/03 - 16/09	---	1	ΟΕΔ-ΚΥΜ-160921-02Χ-0,319-1,000	---	---	---	---	---	---	---
3,000,000	1,000.00	3.38	Πργμ/Πργμ	15/02/2025	7	---	15/02	3.38	1	ΟΕΔ-ΣΤΘ-150225-07Χ-3,375-1,000	---	---	---	---	---	---	---
250,250	1,000.00	2.90	Πργμ/Πργμ	20/03/2023	4	---	20/03	2.90	1	ΟΕΔ-ΣΤΘ-200323-04Χ-2,900-1,000	---	---	---	---	---	---	---
964,000	1,000.00	3.25	Πργμ/Πργμ	20/03/2025	6	---	20/03	3.25	1	ΟΕΔ-ΣΤΘ-200325-06Χ-3,250-1,000	---	---	---	---	---	---	---
2,100,000	1,000.00	3.55	Πργμ/Πργμ	20/03/2026	7	---	20/03	3.55	1	ΟΕΔ-ΣΤΘ-200326-07Χ-3,550-1,000	---	---	---	---	---	---	---
3,314,250	1,000.00	3.25	Πργμ/Πργμ	20/03/2050	30	---	20/03	3.25	1	ΟΕΔ-ΣΤΘ-200350-30Χ-3,250-1,000	---	---	---	---	---	---	---

Σημειώσεις Ομολόγων Ελλ. Δημοσίου

Ο Όγκος Συναλλαγών υπολογίζεται ως (Τεμάχια) * (Ονομαστική Τιμή). Η Αξία Συναλλαγών υπολογίζεται ως (Τεμάχια) * (Ονομαστική Τιμή) * (Τιμή %) + (Δεδουλευμένοι Τόκοι)

Η Αξία του τρέχοντος τοκομεριδίου για τις εκδόσεις Ονομαστικής Αξίας 0,01 ευρώ, αναφέρεται σε Ονομαστική Αξία 100 ευρώ.

FLR (= Floating Interest Rate) Ομόλογο Μεταβλητού Επιτοκίου.

[1] - Η Ημερομηνία Λήξης της τοκοφόρου περιόδου και η Ημερομηνία Πληρωμής του τοκομεριδίου.

Ομόλογα Ελληνικού Δημοσίου

Πλήθος Εισηγμ. Ομολογιών	Ονομ. αξία	Σημερινό επιτόκιο	Υπολογισμός Δεδουλευμένων	Ημερ/νία Λήξης [1]	Διάρκεια (έτη)	Σημείωση	Ημερομηνία Πληρ.	Αξία τρέχοντος	Μον. Διαπρ.	Ομόλογα Ελληνικού Δημοσίου	Κατωτ Τιμή	Ανωτ Τιμή	Τιμή κλεισ.	Προηγ. Κλείσιμο-ημ/νία	Όγκος	Αξία Συναλλαγών	Τελευταία εντολή Αγορ./ Πώλ. Ημερομηνία
2,000,000	1,000.00	2.00	Πργμ/Πργμ	22/04/2027	7	---	22/04	2.00	1	ΟΕΔ-ΣΤΘ-220427-07Χ-2,000-1,000	---	---	---	---	---	---	99.9000 A 22/04/2020
2,500,000	1,000.00	1.88	Πργμ/Πργμ	23/07/2026	7	---	23/07	1.88	1	ΟΕΔ-ΣΤΘ-230726-07Χ-1,875-1,000	---	---	---	---	---	---	---

Σημειώσεις Ομολόγων Ελλ. Δημοσίου

Ο Όγκος Συναλλαγών υπολογίζεται ως (Τεμάχια) * (Ονομαστική Τιμή). Η Αξία Συναλλαγών υπολογίζεται ως (Τεμάχια) * (Ονομαστική Τιμή) * (Τιμή %) + (Δεδουλευμένοι Τόκοι)

Η Αξία του τρέχοντος τοκομεριδίου για τις εκδόσεις Ονομαστικής Αξίας 0,01 ευρώ, αναφέρεται σε Ονομαστική Αξία 100 ευρώ.

FLR (= Floating Interest Rate) Ομόλογο Μεταβλητού Επιτοκίου.

[1] - Η Ημερομηνία Λήξης της τοκοφόρου περιόδου και η Ημερομηνία Πληρωμής του τοκομεριδίου.

Έντοκα Γραμμάτια & Zero Coupon Ομόλογα Ελληνικού Δημοσίου

Ημερ/νία	Διάρκειας 13 εβδομάδων									Διάρκειας 26 εβδομάδων									Διάρκειας 52 εβδομάδων									
	Ημερ/νία Λήξης	Αρχικό Επιτόκιο	Πλήθος Εισηγμένων	Ονομική αξία	Τιμή έκδοσης	Τελευταία Τιμή	Συναλλαγή Ημερομηνία	Όγκος Συναλλαγών	Σημ.	Ημερ/νία Λήξης	Αρχικό Επιτόκιο	Πλήθος Εισηγμένων	Ονομ/κή αξία	Τιμή έκδοσης	Τελευταία Τιμή	Συναλλαγή Ημερομηνία	Όγκος Συναλλαγών	Σημ.	Ημερ/νία Λήξης	Αρχικό Επιτόκιο	Πλήθος Εισηγμένων	Ονομ/κή αξία	Τιμή έκδοσης	Τελευταία Τιμή	Συναλλαγή Ημερομηνία	Όγκος Συναλλαγών	Σημ.	
14/06/2019	---	---	---	---	---	---	---	---	---	---	---	---	---	---	---	---	---	---	---	---	---	---	---	---	---	---	---	---
13/09/2019	---	---	---	---	---	---	---	---	---	---	---	---	---	---	---	---	---	---	---	---	---	---	---	---	---	---	---	---
13/12/2019	---	---	---	---	---	---	---	---	---	---	---	---	---	---	---	---	---	---	---	---	---	---	---	---	---	---	---	---
13/03/2020	---	---	---	---	---	---	---	---	---	---	---	---	---	---	---	---	---	---	---	---	---	---	---	---	---	---	---	---
12/06/2020	---	0.47	1,000,000	1,000.00	995.30	---	---	---	---	---	---	---	---	---	---	---	---	---	---	---	---	---	---	---	---	---	---	
11/09/2020	---	0.29	1,000,000	1,000.00	997.05	---	---	---	---	---	---	---	---	---	---	---	---	---	---	---	---	---	---	---	---	---	---	
11/12/2020	---	0.07	1,000,000	1,000.00	999.30	---	---	---	---	---	---	---	---	---	---	---	---	---	---	---	---	---	---	---	---	---	---	
12/03/2021	---	0.24	600,000	1,000.00	1,000.00	---	---	---	---	---	---	---	---	---	---	---	---	---	---	---	---	---	---	---	---	---	---	

Ημερήσιο Δελτίο Τιμών

Έτος: 141 Αύξων Αριθμός Συνεδρίασης: 86

Ενότητα 5: Ομόλογα Ελληνικού Δημοσίου Διαπραγματεύσιμα με τη Μέθοδο Εκφώνησης - Αντιφώνησης

Τρίτη, 12 Μαΐου, 2020

Ομόλογα σε Κυκλοφορία	Νόμισμα / Ελάχιστη διαπραγ.	Ημερομηνία Πληρ.	Αξία τρέχοντος τοκομεριδίου	Σημείωση	Τοκομερίδιο	Μονάδα διαπίσης	Ημερ/νία Έκδοσης	Διάρκεια (έτη)	Σημερινό επιτόκιο	Υ.Δ.Τ σε	Ομόλογα	Τελευταία τιμή προηγ.	Τελευτ. Τιμή	Εκφ. τοις μετρητοίς (€) Αγορ. / Πώλ Ημερομηνία	Συναλλαγές σε τμχ	Ελάχιστο ζωής	Μέγιστο ζωής		
0	GBP / 10	01/12	0.25	---	63	1	01/12/1928	100	2.5	360	Ε.Κ.Τ.Ε.	---	---	---	---	---	---		
103,746	GBP / 10	01/12	0.25	---	61	1	01/12/1930	98	2.5	360	Ε.Κ.Τ.Ε. σειρά	2.27	05/02/1996	2.27	Π	05/02/1996	---	2.27	2.27

Νομικών Προσώπων και Εταιρειών σε Συνάλλαγμα και Ευρο

Σημειώσεις Ομολόγων Ελλ. Δημοσίου

Υ.Δ.Τ: Υπολογισμός Δεδουλευμένων Τόκων.

FLR (= Floating Interest Rate) Ομόλογο Μεταβλητού Επιτοκίου.

Η ελάχιστη διαπραγματεύσιμη Ονομαστική Αξία για όλους τους Άυλους Τίτλους του Δημοσίου είναι τα 100 Ευρώ.

(μφρ-0)

Πίνακας Μελών Χρηματιστηρίου Αθηνών και Μελών ΕΤ.ΕΚ.

Επωνυμία	Διεύθυνση	Τηλέφωνο	Φαξ	Αγορά Μετοχών			Αγορά Παραγώγων		Μέλη ΕΤ.ΕΚ.	
				Μέλος Αγοράς	Μέλος εξ Αποστάσεως	Ειδικός Διαπρήτης	Διαπρήτης	Ειδικός Διαπρήτης	Γενικό Εκκαθ/στικό	Άμεσο Εκκαθ/στικό
AEONIC SECURITIES C.I.F. P.L.C.	ΛΑΪΟΥ 6, ΓΡ. 301B, ANNA COURT ,	35725337600		a						
ALPHA ΤΡΑΠΕΖΑ Α.Ε.	ΣΤΑΔΙΟΥ 40, ΑΘΗΝΑ	(210)-3265546	(210)-3265811						a	
ΛΕΩΦ. ΑΘΗΝΩΝ 103, ΑΘΗΝΑ		+30 2103436820	210-3436270							
ΣΤΑΔΙΟΥ 40, ΑΘΗΝΑ		(210)-3260000	(210)-3264116							
ARGUS STOCKBROKERS LTD	25 ΛΕΩΦΟΡΟΣ ΔΗΜΟΣΘΕΝΗ ΣΕΒΕΡΗ 25 ,	0035722717000		a	a		a			
ATLANTIC SECURITIES LTD	ΠΡΟΔΡΟΜΟΥ 37 37 ,	0035722445400		a						
ATLANTIC SECURITIES LTD	ΠΡΟΔΡΟΜΟΥ 37 ,	0035722445400			a					
ΑΧΟΝ ΧΡΗΜΑΤΙΣΤΗΡΙΑΚΗ Α.Ε.Π.Ε.Υ.	ΣΤΑΔΙΟΥ 48 48, ΑΘΗΝΑ	2103363800		a			a			
ΒΕΤΑ ΧΡΗΜΑΤΙΣΤΗΡΙΑΚΗ Α.Ε.Π.Ε.Υ.	Λ.ΑΛΕΞΑΝΔΡΑΣ 29 29 , ΑΘΗΝΑ	2106478930		a		a	a			a
BNP PARIBAS SECURITIES SERVICES	ΛΑΜΨΑΚΟΥ 2 2, ΑΘΗΝΑ	2107468500							a	
BOFA SECURITIES EUROPE SA	112 AVENUE KL?BER 75116 ,	+33 153655555		a	a					
CAPITAL ΑΧΕΠΕΥ	ΜΗΤΡΟΠΟΛΕΩΣ 58 58, ΑΘΗΝΑ	2103369700		a			a			
CFS ΧΡΗΜΑΤΙΣΤΗΡΙΑΚΗ Α.Ε.Π.Ε.Υ.	ΠΑΠΑΡΡΗΓΟΠΟΥΛΟΥ 3 3, ΑΘΗΝΑ	2103360800		a						
CITIGROUP GLOBAL MARKETS EUROPE AG	REUTERWEG 16 FRANKFURT 16 ,	+49 691366-0		a	a					
CITIGROUP GLOBAL MARKETS LIMITED	33 CANADA SQUARE -CANARY WHARF 1 ,	+44 02079864000		a	a					
CREDIT SUISSE SECURITIES (EUROPE) LIMITED	ONE CABOT SQUARE 1 , LONDON	+44 2078888888		a	a					
CREDIT SUISSE SECURITIES SOCIEDAD DE VALORES SA	CALLE AYALA 42, 3A PLANTA-B MADRID ,	+34917916000			a					
DEUTSCHE BANK AG	GREAT WINCHESTER STREET 1 , LONDON	+44 20 754 54209	00441133361437		a					
EUROBANK EQUITIES Α.Ε.Π.Ε.Υ.	ΦΙΛΕΛΛΗΝΩΝ 10 & ΞΕΝΟΦΩΝΤΟΣ 13 , ΑΘΗΝΑ	2103720000		a		a	a			a
EUROCORP Α.Ε.Π.Ε.Υ.	ΠΛ.ΦΙΛΙΚΗΣ ΕΤΑΙΡΕΙΑΣ 14 14, ΑΘΗΝΑ	2107263600		a			a			a
EUROTRUST ΧΡΗΜΑΤΙΣΤΗΡΙΑΚΗ Α.Ε.Π.Ε.Υ.	ΣΕΒΑΣΤΟΥΠΟΛΕΩΣ 113 113, ΑΘΗΝΑ	2103363100		a						
EUROXX ΧΡΗΜΑΤΙΣΤΗΡΙΑΚΗ Α.Ε.Π.Ε.Υ.	ΠΑΛΛΑΙΟΛΟΓΟΥ 7, ΧΑΛΑΝΔΡΙ	(210)-6879400	(210)-6879401			a	a			a
ΠΑΛΛΑΙΟΛΟΓΟΥ 7, ΧΑΛΑΝΔΡΙ		+30 2106879400	210-6879401							
GLOBAL CAPITAL SECURITIES & FINANCIAL SERVICES LTD	Λ.ΑΡΧΙΕΠΙΣΚΟΠΟΥ ΜΑΚΑΡΙΟΥ Γ50 50 ,	0035722710710		a	a					
HSBC FRANCE	Λ.ΜΕΣΣΟΓΕΙΩΝ 109-111 109-111 ,	2106960000							a	
INDEX ΧΡΗΜΑΤΙΣΤΗΡΙΑΚΗ Α.Ε.Π.Ε.Υ.	ΔΡΑΓΑΤΣΑΝΙΟΥ 6 6, ΑΘΗΝΑ	2103213920		a						
LAIKI FINANCIAL SERVICES LTD	ΛΕΩΦ. ΒΥΡΩΝΟΣ 26, ΛΕΥΚΩΣΙΑ ΚΥΠΡΟΥ	357 22367367	357 22718567		a					
MEGA EQUITY SECURITIES & FINANCIAL SERVICES PUBLIC LTD	ΛΕΩΦ.ΓΡΙΒΑ ΔΙΓΓΕΝΗ 42-44 42-44 ,	0035722711711		a	a		a			
MERIT ΧΡΗΜΑΤΙΣΤΗΡΙΑΚΗ Α.Ε.Π.Ε.Υ.	ΣΟΦΟΚΛΕΟΥΣ 5 5, ΑΘΗΝΑ	2103671880		a		a	a			a
MERRILL LYNCH INTERNATIONAL	2 KING EDWARD STREET 2 , LONDON	+44 20276281000		a	a					
NUNTIOUS ΧΡΗΜΑΤΙΣΤΗΡΙΑΚΗ Α.Ε.Π.Ε.Υ.	ΔΡΑΓΑΤΣΑΝΙΟΥ 6 6, ΑΘΗΝΑ	2103350599		a						
ONE PLUS CAPITAL LIMITED	75 PRODROMOU AVENUE NICOSIA 1307 ,	35722873760		a	a					

Πίνακας Μελών Χρηματιστηρίου Αθηνών και Μελών ΕΤ.ΕΚ.

Επωνυμία	Διεύθυνση	Τηλέφωνο	Φαξ	Αγορά Μετοχών			Αγορά Παραγώγων		Μέλη ΕΤ.ΕΚ.	
				Μέλος Αγοράς	Μέλος εξ Αποστάσεως	Ειδικός Διαπρήτης	Διαπρήτης	Ειδικός Διαπρήτης	Γενικό Εκκαθιστικό	Άμεσο Εκκαθιστικό
PROCHOICE CHRIMATISTIRIAKI LTD				a	a					
ΛΕΩΦ.ΣΠΥΡΟΥ ΚΥΠΡΙΑΝΟΥ 57, ΑΚΙΝΗΤΑ Φ 57,		035724661192								
SHARELINK SECURITIES & FINANCIAL SERVICES LTD				a	a		a			
HOUSE-ΘΕΟΤΟΚΗ 6 ΜΕΓΑΡΟ ΕΛΛΗΝΑ 6 ,		+357 22554200								
SOCIETE GENERALE S.A.				a	a		a			
17 COURS VALMY, CEDEX ,		+157290504								
SOLIDUS SECURITIES Α.Ε.Π.Ε.Υ.				a			a			a
ΛΟΥΙΖΗΣ ΡΙΑΝΚΟΥΡ 64 64, ΑΘΗΝΑ		2106900600								
THE CYPRUS INVESTMENT & SECURITIES CORPORATION LTD				a	a					
ΛΕΩΦ. ΛΕΜΕΣΟΥ 154 154,		0035722121700								
UBS EUROPE SE				a	a					
OPERNTURM, BOCKENHEIMER LANDSTRASSE 2-4 ,		496921790								
UBS LIMITED					a					
FINSBURY AVENUE 1 , LONDON		+44 2075687135								
Α. ΣΑΡΡΗΣ ΧΡΗΜΑΤΙΣΤΗΡΙΑΚΗ Α.Ε.Π.Ε.Υ.				a						
ΔΡΑΓΑΤΣΑΝΙΟΥ 6 6, ΑΘΗΝΑ		2103367700								
ΑΛΦΑ FINANCE ΑΕΠΕΥ				a		a	a	a		a
ΜΕΡΛΙΝ 5 5, ΑΘΗΝΑ		2103677400								
Γ. Α. ΠΕΡΒΑΝΑΣ ΧΡΗΜΑΤΙΣΤΗΡΙΑΚΗ Α.Ε.Π.Ε.Υ				a						
ΣΟΦΟΚΛΕΟΥΣ 7-9 7-9, ΑΘΗΝΑ		2103727200								
ΔΥΝΑΜΙΚΗ ΧΡΗΜΑΤΙΣΤΗΡΙΑΚΗ Α.Ε.Π.Ε.Υ				a			a			a
ΤΡΑΛΛΕΩΝ 2 & Λ.ΣΥΓΓΡΟΥ 223 , ΝΕΑ ΣΜΥΡΝΗ		2103677700								
ΕΘΝΙΚΗ ΤΡΑΠΕΖΑ ΤΗΣ ΕΜΜΑΔΟΣ Α.Ε.				a		a	a		a	
ΑΚΑΔΗΜΙΑΣ 68, ΑΘΗΝΑ	(210)-3328817	(210)-3328678								
ΑΙΟΛΟΥ 86, ΑΘΗΝΑ	(210)-3341000	(210)-3228187								
ΕΘΝΙΚΗ ΧΡΗΜΑΤΙΣΤΗΡΙΑΚΗ Α.Ε.Π.Ε.Υ.				a		a	a	a		
ΛΕΩΦ. ΚΗΦΙΣΙΑΣ 66 (ΚΤΗΡΙΟ Α) 66, ΜΑΡΟΥΣΙ		2107720000								
ΕΛΛΗΝΙΚΗ ΤΡΑΠΕΖΑ (ΕΠΕΝΔΥΣΙΣ) ΛΤΔ					a					
ΛΕΩΦ.ΚΥΡΙΑΚΟΥ ΜΑΤΣΗ 31 - ΤΘ 24747 , ΛΕΥΚΩΣΙΑ ΚΥΠΡΟΥ	+357 22500100	357 22500110								
ΕΛΛΗΝΟΑΜΕΡΙΚΑΝΙΚΗ ΧΡΗΜΑΤΙΣΤΗΡΙΑΚΗ ΑΕΠΕΥ				a		a	a			a
ΑΝΔΡΕΑ ΠΑΠΑΝΔΡΕΟΥ 27 27, ΜΑΡΟΥΣΙ		2103311100								
Ι. Χ. ΜΑΥΡΙΚΗΣ ΧΡΗΜΑΤΙΣΤΗΡΙΑΚΗ Α.Ε.Π.Ε.Υ				a						
ΣΟΦΟΚΛΕΟΥΣ 5 5, ΑΘΗΝΑ		2103216730								
ΚΑΠΠΑ ΧΡΗΜΑΤΙΣΤΗΡΙΑΚΗ Α.Ε.Π.Ε.Υ.				a			a			
ΒΑΛΛΩΡΙΤΟΥ 15 15, ΑΘΗΝΑ		2103678600								
ΚΑΡΑΜΑΝΟΦ ΧΡΗΜΑΤΙΣΤΗΡΙΑΚΗ Α.Ε.Π.Ε.Υ.				a			a			
ΠΛ.ΑΓ.ΘΕΟΔΩΡΩΝ 2 2, ΑΘΗΝΑ		2103212947								
ΚΥΚΛΟΣ ΧΡΗΜΑΤΙΣΤΗΡΙΑΚΗ Α.Ε.Π.Ε.Υ.				a			a			a
ΠΑΝΕΠΙΣΤΗΜΙΟΥ 39 39, ΑΘΗΝΑ		2103364300								
ΛΕΩΝ ΔΕΠΟΛΑΣ ΧΡΗΜΑΤΙΣΤΗΡΙΑΚΗ Α.Ε.Π.Ε.Υ.				a		a	a			
ΧΡΗΣΤΟΥ ΛΑΔΑ 1 1, ΑΘΗΝΑ		2103213276 -28								
Ν. ΧΡΥΣΟΧΟΙΔΗΣ ΧΡΗΜΑΤΙΣΤΗΡΙΑΚΗ Α.Ε.Π.Ε.Υ				a			a			a
ΣΟΦΟΚΛΕΟΥΣ 7-9 7-9, ΑΘΗΝΑ		2103213913								
ΠΑΝΤΕΛΑΚΗΣ ΧΡΗΜΑΤΙΣΤΗΡΙΑΚΗ Α.Ε.Π.Ε.Υ				a		a	a	a		
ΕΘΝΙΚΗΣ ΑΝΤΙΣΤΑΣΕΩΣ 57, ΚΤΙΡΙΟ Β 57, ΧΑΛΑΝΔΡΙ		2106965000								
ΠΕΙΡΑΙΩΣ Α.Ε.Π.Ε.Υ.				a		a	a	a		a
ΣΤΑΔΙΟΥ 10 10, ΑΘΗΝΑ		2103354100								
ΠΗΓΑΣΟΣ ΧΡΗΜΑΤΙΣΤΗΡΙΑΚΗ Α.Ε.Π.Ε.Υ.				a			a			
ΒΑΛΛΩΡΙΤΟΥ 17 & ΑΜΕΡΙΚΗΣ 17 , ΑΘΗΝΑ		2103670700								
ΣΤ. ΕΜ. ΛΑΥΡΕΝΤΑΚΗΣ ΧΡΗΜΑΤΙΣΤΗΡΙΑΚΗ Α.Ε.Π.Ε.Υ.				a			a			
ΣΟΦΟΚΛΕΟΥΣ 7-9 7-9, ΑΘΗΝΑ		2103213336								
ΤΡΑΠΕΖΑ EUROBANK ΑΕ									a	
ΟΘΩΝΟΣ 8 , ΑΘΗΝΑ		2103337000								
ΤΡΑΠΕΖΑ ΟΡΤΙΜΑ BANK Α.Ε.				a		a	a	a		a
ΑΙΓΙΛΑΙΩΣ 32 & ΠΑΡΑΔΕΙΣΟΥ 32 , ΜΑΡΟΥΣΙ		2108173111								
ΤΡΑΠΕΖΑ ΠΕΙΡΑΙΩΣ Α.Ε.				a			a		a	
ΑΜΕΡΙΚΗΣ 4, ΑΘΗΝΑ	(210)-3335000	(210)-3335079								
	(210)-3335918	(210)-3254207								
ΑΜΕΡΙΚΗΣ 4, ΑΘΗΝΑ	+30 2103335000	210-3335079								

Πίνακας Μετοχών Υπό Ειδική Διαπραγμάτευση

Χρεόγραφο	Κατηγορία Διαπραγμάτευσης
Ειδικός Διαπραγματευτής	Έναρξη Ειδικής Διαπραγμάτευσης
ALPHA ETF FTSE Athex Large Cap	Διαπραγματεύσιμα Αμοιβαία Κεφάλαια (Δ.Α.Κ.)
ΑΛΦΑ FINANCE ΑΕΠΕΥ	02/01/1900
ΕΘΝΙΚΗ ΧΡΗΜΑΤΙΣΤΗΡΙΑΚΗ Α.Ε.Π.Ε.Υ.	02/01/1900
A.S. COMPANY (ΚΟ)	Κύρια Αγορά
EUROBANK EQUITIES Α.Ε.Π.Ε.Υ.	01/04/2019
ALPHA BANK (ΚΟ)	Κύρια Αγορά
EUROBANK EQUITIES Α.Ε.Π.Ε.Υ.	22/10/2006
MERIT ΧΡΗΜΑΤΙΣΤΗΡΙΑΚΗ Α.Ε.Π.Ε.Υ.	03/09/2012
ΑΛΦΑ FINANCE ΑΕΠΕΥ	29/02/2016
ΕΘΝΙΚΗ ΧΡΗΜΑΤΙΣΤΗΡΙΑΚΗ Α.Ε.Π.Ε.Υ.	02/01/1900
ΕΛΛΗΝΟΑΜΕΡΙΚΑΝΙΚΗ ΧΡΗΜΑΤΙΣΤΗΡΙΑΚΗ ΑΕΠΕΥ	25/07/2014
ΛΕΩΝ ΔΕΠΟΛΑΣ ΧΡΗΜΑΤΙΣΤΗΡΙΑΚΗ Α.Ε.Π.Ε.Υ.	04/01/2016
ΠΕΙΡΑΙΩΣ Α.Ε.Π.Ε.Υ.	28/05/2009
ΑΤΤΙΣΑ ΣΥΜΜΕΤΟΧΩΝ (ΚΟ)	Κύρια Αγορά
ΕΛΛΗΝΟΑΜΕΡΙΚΑΝΙΚΗ ΧΡΗΜΑΤΙΣΤΗΡΙΑΚΗ ΑΕΠΕΥ	28/12/2017
ΑΤΤΙΣΑ BANK Α.Τ.Ε. (ΚΟ)	Κύρια Αγορά
EUROBANK EQUITIES Α.Ε.Π.Ε.Υ.	11/11/2019
EUROXX ΧΡΗΜΑΤΙΣΤΗΡΙΑΚΗ Α.Ε.Π.Ε.Υ.	22/01/2016
ΠΕΙΡΑΙΩΣ Α.Ε.Π.Ε.Υ.	20/09/2017
AUTOHELLAS (ΚΟ)	Κύρια Αγορά
EUROXX ΧΡΗΜΑΤΙΣΤΗΡΙΑΚΗ Α.Ε.Π.Ε.Υ.	02/07/2018
ΑΛΦΑ FINANCE ΑΕΠΕΥ	01/07/2019
BRIQ PROPERTIES (ΚΟ)	Κύρια Αγορά
EUROBANK EQUITIES Α.Ε.Π.Ε.Υ.	09/09/2019
BYTE COMPUTER (ΚΟ)	Κύρια Αγορά
MERIT ΧΡΗΜΑΤΙΣΤΗΡΙΑΚΗ Α.Ε.Π.Ε.Υ.	04/08/2008
CENERGY HOLDINGS (ΚΑ)	Κύρια Αγορά
EUROBANK EQUITIES Α.Ε.Π.Ε.Υ.	02/01/2016
ΑΛΦΑ FINANCE ΑΕΠΕΥ	02/01/2016
CNL CAPITAL (ΚΟ)	Κύρια Αγορά
MERIT ΧΡΗΜΑΤΙΣΤΗΡΙΑΚΗ Α.Ε.Π.Ε.Υ.	01/10/2018
COCA-COLA HBC AG (ΚΟ)	Κύρια Αγορά
ΕΘΝΙΚΗ ΧΡΗΜΑΤΙΣΤΗΡΙΑΚΗ Α.Ε.Π.Ε.Υ.	02/01/1900
ΠΕΙΡΑΙΩΣ Α.Ε.Π.Ε.Υ.	04/05/2015
EUROBANK HOLDINGS (ΚΟ)	Κύρια Αγορά
EUROBANK EQUITIES Α.Ε.Π.Ε.Υ.	01/06/2012
MERIT ΧΡΗΜΑΤΙΣΤΗΡΙΑΚΗ Α.Ε.Π.Ε.Υ.	06/11/2017
ΑΛΦΑ FINANCE ΑΕΠΕΥ	09/01/2006
ΕΘΝΙΚΗ ΧΡΗΜΑΤΙΣΤΗΡΙΑΚΗ Α.Ε.Π.Ε.Υ.	02/01/1900
ΕΛΛΗΝΟΑΜΕΡΙΚΑΝΙΚΗ ΧΡΗΜΑΤΙΣΤΗΡΙΑΚΗ ΑΕΠΕΥ	25/07/2014
ΛΕΩΝ ΔΕΠΟΛΑΣ ΧΡΗΜΑΤΙΣΤΗΡΙΑΚΗ Α.Ε.Π.Ε.Υ.	30/11/2018
ΠΕΙΡΑΙΩΣ Α.Ε.Π.Ε.Υ.	28/09/2009
FOURLIS ΣΥΜΜΕΤΟΧΩΝ (ΚΟ)	Κύρια Αγορά
EUROBANK EQUITIES Α.Ε.Π.Ε.Υ.	01/12/2016
ΠΕΙΡΑΙΩΣ Α.Ε.Π.Ε.Υ.	06/03/2017
INTERCONTINENTAL (ΚΟ)	Κύρια Αγορά
ΛΕΩΝ ΔΕΠΟΛΑΣ ΧΡΗΜΑΤΙΣΤΗΡΙΑΚΗ Α.Ε.Π.Ε.Υ.	03/06/2019
INTRACOM HOLDINGS (ΚΟ)	Κύρια Αγορά
ΛΕΩΝ ΔΕΠΟΛΑΣ ΧΡΗΜΑΤΙΣΤΗΡΙΑΚΗ Α.Ε.Π.Ε.Υ.	08/10/2018
JUMBO (ΚΟ)	Κύρια Αγορά
MERIT ΧΡΗΜΑΤΙΣΤΗΡΙΑΚΗ Α.Ε.Π.Ε.Υ.	06/11/2017
ΠΕΙΡΑΙΩΣ Α.Ε.Π.Ε.Υ.	06/03/2017
LAMDA DEVELOPMENT(ΚΟ)	Κύρια Αγορά
EUROBANK EQUITIES Α.Ε.Π.Ε.Υ.	08/12/2014
ΠΑΝΤΕΛΑΚΗΣ ΧΡΗΜΑΤΙΣΤΗΡΙΑΚΗ Α.Ε.Π.Ε.Υ.	06/11/2017
ΠΕΙΡΑΙΩΣ Α.Ε.Π.Ε.Υ.	29/06/2017
MARFIN INVESTMENT GROUP (ΚΟ)	Κύρια Αγορά
ΠΕΙΡΑΙΩΣ Α.Ε.Π.Ε.Υ.	02/02/2009
MLS ΠΛΗΡΟΦΟΡΙΚΗ (ΚΟ)	Κύρια Αγορά
ΠΕΙΡΑΙΩΣ Α.Ε.Π.Ε.Υ.	01/08/2019
PROFILE (ΚΟ)	Κύρια Αγορά
ΠΑΝΤΕΛΑΚΗΣ ΧΡΗΜΑΤΙΣΤΗΡΙΑΚΗ Α.Ε.Π.Ε.Υ.	01/07/2019
QUEST ΣΥΜΜΕΤΟΧΩΝ (ΚΟ)	Κύρια Αγορά
ΒΕΤΑ ΧΡΗΜΑΤΙΣΤΗΡΙΑΚΗ Α.Ε.Π.Ε.Υ.	26/03/2018
EUROBANK EQUITIES Α.Ε.Π.Ε.Υ.	28/01/2019
TITAN CEMENT (ΚΑ)	Κύρια Αγορά
EUROBANK EQUITIES Α.Ε.Π.Ε.Υ.	06/11/2019

Πίνακας Μετοχών Υπό Ειδική Διαπραγμάτευση

Χρεόγραφο	Κατηγορία Διαπραγμάτευσης
Ειδικός Διαπραγματευτής	Έναρξη Ειδικής Διαπραγμάτευσης
VIOTALCO SA/ΝV (ΚΑ)	Κύρια Αγορά
EUROBANK EQUITIES Α.Ε.Π.Ε.Υ.	04/03/2014
MERIT ΧΡΗΜΑΤΙΣΤΗΡΙΑΚΗ Α.Ε.Π.Ε.Υ.	17/03/2014
ΑΛΦΑ FINANCE ΑΕΠΕΥ	11/03/2008
ΑΒΑΞ Α.Ε. (ΚΟ)	Κύρια Αγορά
EUROBANK EQUITIES Α.Ε.Π.Ε.Υ.	14/12/2015
ΑΔΜΗΕ ΣΥΜΜΕΤΟΧΩΝ Α.Ε. (ΚΟ)	Κύρια Αγορά
ΕΛΛΗΝΟΑΜΕΡΙΚΑΝΙΚΗ ΧΡΗΜΑΤΙΣΤΗΡΙΑΚΗ ΑΕΠΕΥ	09/03/2020
ΠΕΙΡΑΙΩΣ Α.Ε.Π.Ε.Υ.	29/06/2017
ΓΕΚ ΤΕΡΝΑ (ΚΟ)	Κύρια Αγορά
ΠΕΙΡΑΙΩΣ Α.Ε.Π.Ε.Υ.	29/08/2019
ΔΕΗ (ΚΟ)	Κύρια Αγορά
EUROBANK EQUITIES Α.Ε.Π.Ε.Υ.	22/10/2006
MERIT ΧΡΗΜΑΤΙΣΤΗΡΙΑΚΗ Α.Ε.Π.Ε.Υ.	06/11/2017
ΑΛΦΑ FINANCE ΑΕΠΕΥ	09/01/2006
ΕΘΝΙΚΗ ΧΡΗΜΑΤΙΣΤΗΡΙΑΚΗ Α.Ε.Π.Ε.Υ.	02/01/1900
ΕΛΛΗΝΟΑΜΕΡΙΚΑΝΙΚΗ ΧΡΗΜΑΤΙΣΤΗΡΙΑΚΗ ΑΕΠΕΥ	01/09/2014
ΠΕΙΡΑΙΩΣ Α.Ε.Π.Ε.Υ.	28/09/2009
ΕΘΝΙΚΗ ΤΡΑΠΕΖΑ (ΚΟ)	Κύρια Αγορά
EUROBANK EQUITIES Α.Ε.Π.Ε.Υ.	22/10/2006
MERIT ΧΡΗΜΑΤΙΣΤΗΡΙΑΚΗ Α.Ε.Π.Ε.Υ.	03/09/2012
ΑΛΦΑ FINANCE ΑΕΠΕΥ	09/01/2006
ΕΘΝΙΚΗ ΧΡΗΜΑΤΙΣΤΗΡΙΑΚΗ Α.Ε.Π.Ε.Υ.	02/01/1900
ΕΛΛΗΝΟΑΜΕΡΙΚΑΝΙΚΗ ΧΡΗΜΑΤΙΣΤΗΡΙΑΚΗ ΑΕΠΕΥ	25/07/2014
ΛΕΩΝ ΔΕΠΟΛΑΣ ΧΡΗΜΑΤΙΣΤΗΡΙΑΚΗ Α.Ε.Π.Ε.Υ.	20/05/2015
ΠΕΙΡΑΙΩΣ Α.Ε.Π.Ε.Υ.	08/09/2008
ΕΚΤΕΡ (ΚΟ)	Κύρια Αγορά
EUROBANK EQUITIES Α.Ε.Π.Ε.Υ.	16/10/2017
ΛΕΩΝ ΔΕΠΟΛΑΣ ΧΡΗΜΑΤΙΣΤΗΡΙΑΚΗ Α.Ε.Π.Ε.Υ.	21/05/2018
ΕΛΑΣΤΡΟΝ (ΚΟ)	Κύρια Αγορά
ΛΕΩΝ ΔΕΠΟΛΑΣ ΧΡΗΜΑΤΙΣΤΗΡΙΑΚΗ Α.Ε.Π.Ε.Υ.	20/02/2017
ΕΛΒΑΛΧΑΛΚΟΡ (ΚΟ)	Κύρια Αγορά
EUROBANK EQUITIES Α.Ε.Π.Ε.Υ.	07/05/2018
ΑΛΦΑ FINANCE ΑΕΠΕΥ	07/05/2018
ΕΛΛΑΚΤΩΡ (ΚΟ)	Κύρια Αγορά
EUROXX ΧΡΗΜΑΤΙΣΤΗΡΙΑΚΗ Α.Ε.Π.Ε.Υ.	24/09/2018
ΑΛΦΑ FINANCE ΑΕΠΕΥ	18/03/2019
ΕΘΝΙΚΗ ΧΡΗΜΑΤΙΣΤΗΡΙΑΚΗ Α.Ε.Π.Ε.Υ.	02/01/1900
ΠΕΙΡΑΙΩΣ Α.Ε.Π.Ε.Υ.	22/10/2018
ΕΛΛΗΝ. ΧΡΗΜΑΤΙΣΤΗΡΙΑ-Χ.Α. (ΚΟ)	Κύρια Αγορά
ΕΘΝΙΚΗ ΧΡΗΜΑΤΙΣΤΗΡΙΑΚΗ Α.Ε.Π.Ε.Υ.	02/01/1900
ΕΛΛΗΝΟΑΜΕΡΙΚΑΝΙΚΗ ΧΡΗΜΑΤΙΣΤΗΡΙΑΚΗ ΑΕΠΕΥ	01/09/2014
ΠΕΙΡΑΙΩΣ Α.Ε.Π.Ε.Υ.	04/05/2015
ΕΛΛΗΝΙΚΑ ΠΕΤΡΕΛΑΙΑ (ΚΟ)	Κύρια Αγορά
ΕΛΛΗΝΟΑΜΕΡΙΚΑΝΙΚΗ ΧΡΗΜΑΤΙΣΤΗΡΙΑΚΗ ΑΕΠΕΥ	14/09/2015
ΠΕΙΡΑΙΩΣ Α.Ε.Π.Ε.Υ.	20/03/2017
ΕΛΤΟΝ (ΚΟ)	Κύρια Αγορά
ΒΕΤΑ ΧΡΗΜΑΤΙΣΤΗΡΙΑΚΗ Α.Ε.Π.Ε.Υ.	03/09/2012
ΛΕΩΝ ΔΕΠΟΛΑΣ ΧΡΗΜΑΤΙΣΤΗΡΙΑΚΗ Α.Ε.Π.Ε.Υ.	01/04/2019
ΕΥΔΑΠ (ΚΟ)	Κύρια Αγορά
EUROBANK EQUITIES Α.Ε.Π.Ε.Υ.	10/06/2019
ΑΛΦΑ FINANCE ΑΕΠΕΥ	27/01/2020
ΕΥΡΩΠΑΪΚΗ ΠΙΣΤΗ (ΚΟ)	Κύρια Αγορά
EUROBANK EQUITIES Α.Ε.Π.Ε.Υ.	08/07/2019
ΠΑΝΤΕΛΑΚΗΣ ΧΡΗΜΑΤΙΣΤΗΡΙΑΚΗ Α.Ε.Π.Ε.Υ.	15/07/2019
ΙΚΤΙΝΟΣ ΕΛΛΑΣ (ΚΟ)	Κύρια Αγορά
EUROBANK EQUITIES Α.Ε.Π.Ε.Υ.	25/02/2019
ΑΛΦΑ FINANCE ΑΕΠΕΥ	01/04/2019
ΕΘΝΙΚΗ ΧΡΗΜΑΤΙΣΤΗΡΙΑΚΗ Α.Ε.Π.Ε.Υ.	02/01/1900
ΙΝΤΡΑΛΟΤ (ΚΟ)	Κύρια Αγορά
EUROXX ΧΡΗΜΑΤΙΣΤΗΡΙΑΚΗ Α.Ε.Π.Ε.Υ.	12/06/2017
ΠΕΙΡΑΙΩΣ Α.Ε.Π.Ε.Υ.	28/09/2009
ΚΑΡΑΜΟΛΕΓΚΟΣ (ΚΟ)	Κύρια Αγορά
EUROXX ΧΡΗΜΑΤΙΣΤΗΡΙΑΚΗ Α.Ε.Π.Ε.Υ.	04/10/2019
ΚΛΟΥΚΙΝΑΣ - ΛΑΠΠΑΣ (ΚΟ)	Κύρια Αγορά
ΒΕΤΑ ΧΡΗΜΑΤΙΣΤΗΡΙΑΚΗ Α.Ε.Π.Ε.Υ.	22/09/2014

Πίνακας Μετοχών Υπό Ειδική Διαπραγμάτευση

Χρεόγραφο	Κατηγορία Διαπραγμάτευσης
Ειδικός Διαπραγματευτής	Έναρξη Ειδικής Διαπραγμάτευσης
ΚΡΙ - ΚΡΙ (ΚΟ)	Κύρια Αγορά
EUROBANK EQUITIES Α.Ε.Π.Ε.Υ.	07/05/2018
ΛΕΩΝ ΔΕΠΟΛΑΣ ΧΡΗΜΑΤΙΣΤΗΡΙΑΚΗ Α.Ε.Π.Ε.Υ.	16/01/2017
ΛΑΜΨΑ (ΚΟ)	Κύρια Αγορά
ΛΕΩΝ ΔΕΠΟΛΑΣ ΧΡΗΜΑΤΙΣΤΗΡΙΑΚΗ Α.Ε.Π.Ε.Υ.	16/01/2017
ΜΟΤΟΡ ΟΪΛ (ΚΟ)	Κύρια Αγορά
MERIT ΧΡΗΜΑΤΙΣΤΗΡΙΑΚΗ Α.Ε.Π.Ε.Υ.	25/02/2019
ΕΘΝΙΚΗ ΧΡΗΜΑΤΙΣΤΗΡΙΑΚΗ Α.Ε.Π.Ε.Υ.	02/01/1900
ΕΛΛΗΝΟΑΜΕΡΙΚΑΝΙΚΗ ΧΡΗΜΑΤΙΣΤΗΡΙΑΚΗ ΑΕΠΕΥ	01/09/2014
ΛΕΩΝ ΔΕΠΟΛΑΣ ΧΡΗΜΑΤΙΣΤΗΡΙΑΚΗ Α.Ε.Π.Ε.Υ.	01/04/2019
ΠΕΙΡΑΙΩΣ Α.Ε.Π.Ε.Υ.	04/05/2015
ΜΥΤΙΛΗΝΑΙΟΣ (ΚΟ)	Κύρια Αγορά
EUROBANK EQUITIES Α.Ε.Π.Ε.Υ.	20/09/2017
MERIT ΧΡΗΜΑΤΙΣΤΗΡΙΑΚΗ Α.Ε.Π.Ε.Υ.	25/02/2019
ΑΛΦΑ FINANCE ΑΕΠΕΥ	15/04/2019
ΕΘΝΙΚΗ ΧΡΗΜΑΤΙΣΤΗΡΙΑΚΗ Α.Ε.Π.Ε.Υ.	02/01/1900
ΠΕΙΡΑΙΩΣ Α.Ε.Π.Ε.Υ.	04/05/2015
ΟΛΠ (ΚΟ)	Κύρια Αγορά
EUROBANK EQUITIES Α.Ε.Π.Ε.Υ.	06/02/2019
ΟΠΑΠ (ΚΟ)	Κύρια Αγορά
EUROBANK EQUITIES Α.Ε.Π.Ε.Υ.	22/10/2006
MERIT ΧΡΗΜΑΤΙΣΤΗΡΙΑΚΗ Α.Ε.Π.Ε.Υ.	20/03/2017
ΑΛΦΑ FINANCE ΑΕΠΕΥ	09/01/2006
ΕΘΝΙΚΗ ΧΡΗΜΑΤΙΣΤΗΡΙΑΚΗ Α.Ε.Π.Ε.Υ.	02/01/1900
ΕΛΛΗΝΟΑΜΕΡΙΚΑΝΙΚΗ ΧΡΗΜΑΤΙΣΤΗΡΙΑΚΗ ΑΕΠΕΥ	25/07/2014
ΠΕΙΡΑΙΩΣ Α.Ε.Π.Ε.Υ.	04/05/2015
ΟΤΕ (ΚΟ)	Κύρια Αγορά
EUROBANK EQUITIES Α.Ε.Π.Ε.Υ.	22/10/2006
MERIT ΧΡΗΜΑΤΙΣΤΗΡΙΑΚΗ Α.Ε.Π.Ε.Υ.	20/03/2017
ΑΛΦΑ FINANCE ΑΕΠΕΥ	09/01/2006
ΕΘΝΙΚΗ ΧΡΗΜΑΤΙΣΤΗΡΙΑΚΗ Α.Ε.Π.Ε.Υ.	02/01/1900
ΕΛΛΗΝΟΑΜΕΡΙΚΑΝΙΚΗ ΧΡΗΜΑΤΙΣΤΗΡΙΑΚΗ ΑΕΠΕΥ	25/07/2014
ΛΕΩΝ ΔΕΠΟΛΑΣ ΧΡΗΜΑΤΙΣΤΗΡΙΑΚΗ Α.Ε.Π.Ε.Υ.	20/04/2015
ΠΕΙΡΑΙΩΣ Α.Ε.Π.Ε.Υ.	08/09/2008
ΠΑΠΟΥΤΣΑΝΗΣ (ΚΟ)	Κύρια Αγορά
ΒΕΤΑ ΧΡΗΜΑΤΙΣΤΗΡΙΑΚΗ Α.Ε.Π.Ε.Υ.	25/11/2013
ΑΛΦΑ FINANCE ΑΕΠΕΥ	19/11/2018
ΠΕΙΡΑΙΩΣ ΤΡΑΠΕΖΑ (ΚΟ)	Κύρια Αγορά
EUROBANK EQUITIES Α.Ε.Π.Ε.Υ.	22/10/2006
EUROXX ΧΡΗΜΑΤΙΣΤΗΡΙΑΚΗ Α.Ε.Π.Ε.Υ.	15/02/2016
MERIT ΧΡΗΜΑΤΙΣΤΗΡΙΑΚΗ Α.Ε.Π.Ε.Υ.	16/09/2013
ΑΛΦΑ FINANCE ΑΕΠΕΥ	15/04/2019
ΕΘΝΙΚΗ ΧΡΗΜΑΤΙΣΤΗΡΙΑΚΗ Α.Ε.Π.Ε.Υ.	02/01/1900
ΕΛΛΗΝΟΑΜΕΡΙΚΑΝΙΚΗ ΧΡΗΜΑΤΙΣΤΗΡΙΑΚΗ ΑΕΠΕΥ	25/07/2014
ΛΕΩΝ ΔΕΠΟΛΑΣ ΧΡΗΜΑΤΙΣΤΗΡΙΑΚΗ Α.Ε.Π.Ε.Υ.	30/11/2018
ΠΕΙΡΑΙΩΣ Α.Ε.Π.Ε.Υ.	16/02/2009
ΠΕΤΡΟΠΟΥΛΟΣ ΠΕΤΡΟΣ (ΚΟ)	Κύρια Αγορά
EUROBANK EQUITIES Α.Ε.Π.Ε.Υ.	01/04/2019
ΠΑΝΤΕΛΑΚΗΣ ΧΡΗΜΑΤΙΣΤΗΡΙΑΚΗ Α.Ε.Π.Ε.Υ.	16/03/2020
ΠΛΑΙΣΙΟ COMPUTERS (ΚΟ)	Κύρια Αγορά
EUROBANK EQUITIES Α.Ε.Π.Ε.Υ.	02/03/2015
ΠΛΑΣΤΙΚΑ ΘΡΑΚΗΣ (ΚΟ)	Κύρια Αγορά
EUROBANK EQUITIES Α.Ε.Π.Ε.Υ.	26/03/2018
ΑΛΦΑ FINANCE ΑΕΠΕΥ	26/03/2018
ΣΑΡΑΝΤΗΣ ΓΡ. (ΚΟ)	Κύρια Αγορά
ΒΕΤΑ ΧΡΗΜΑΤΙΣΤΗΡΙΑΚΗ Α.Ε.Π.Ε.Υ.	14/05/2012
EUROBANK EQUITIES Α.Ε.Π.Ε.Υ.	24/10/2016
ΣΠΥΡΟΥ ΑΓΡ. ΟΙΚ. (ΚΟ)	Κύρια Αγορά
EUROBANK EQUITIES Α.Ε.Π.Ε.Υ.	02/09/2019
ΤΕΡΝΑ ΕΝΕΡΓΕΙΑΚΗ (ΚΟ)	Κύρια Αγορά
ΠΕΙΡΑΙΩΣ Α.Ε.Π.Ε.Υ.	09/12/2019

Γνωστοποιήσεις Συναλλαγών - Κατάλογος Υπόχρεων Προσώπων

Ημερομηνία Υποβολής [1]	Επωνυμία	Λόγος Υποβολής [2]	Υπόχρεος	Ιδιότητα Υποχρέου	Σχέση με τον Υπόχρεο	Ημερομηνία Συναλλαγής	Αγορά	Όγκος Συναλλαγών	Αξία Συναλλαγών	Φύση Συναλλαγής [3]	Είδος Χρηματικού μέσου	Παρατηρήσεις [4]
12/05/2020	ΕΛΛΗΝΙΚΑ ΧΡΗΜΑΤΙΣΤΗΡΙΑ - ΧΡΗΜΑΤΙΣΤΗΡΙΟ ΑΘΗΝΩΝ ΑΝΩΝΥΜΗ ΕΤΑΙΡΕΙΑ ΣΥΜΜΕΤΟΧΩΝ	B	ΒΑΣΙΛΕΙΟΥ ΚΩΝΣΤΑΝΤΙΝΟΣ	Μέλος ΔΣ Μη Εκτελεστικό	Συνδεδεμένο Νομικό Πρόσωπο	08/05/2020	ΑΞΙΩΝ ΧΑ	192	641.28	A	Μετοχή	1
12/05/2020	ΕΛΛΗΝΙΚΑ ΧΡΗΜΑΤΙΣΤΗΡΙΑ - ΧΡΗΜΑΤΙΣΤΗΡΙΟ ΑΘΗΝΩΝ ΑΝΩΝΥΜΗ ΕΤΑΙΡΕΙΑ ΣΥΜΜΕΤΟΧΩΝ	B	ΒΑΣΙΛΕΙΟΥ ΚΩΝΣΤΑΝΤΙΝΟΣ	Μέλος ΔΣ Μη Εκτελεστικό	Συνδεδεμένο Νομικό Πρόσωπο	11/05/2020	ΑΞΙΩΝ ΧΑ	355	1,181.92	Π	Μετοχή	1

Σημειώσεις Γνωστοποιήσεων Συναλλαγών

Για περισσότερες πληροφορίες επί των γνωστοποιήσεων συναλλαγών επισκεφτείτε την ιστοσελίδα <http://athexgroup.gr/el/web/guest/companies-info-trade-notifications>

[1] - Η Ημερομηνία Υποβολής αφορά την Ημερομηνία που η Γνωστοποίηση παρελήφθη από το Χ.Α.

[2] - Λόγος Υποβολής: Α: Πρόσωπο που ασκεί Διευθυντικά καθήκοντα, Β: Πρόσωπο που έχει στενό δεσμό με πρόσωπο που ασκεί Διευθυντικά καθήκοντα.

[3] - Φύση Συναλλαγής: Α: Αγορά, Π: Πώληση.

[4] - Παρατηρήσεις: 1 - Λόγω Συμμετοχής σε ΑΜΚ, 2 - Λόγω Εξάσκησης Δικαιώματος Προαίρεσης αγοράς μετοχών που παρέχεται στο προσωπικό, 3 - Λόγω Δωρεάς, 4 - Λόγω Συγχώνευσης ή Διάσπασης κλπ, 5 - Λόγω Μετατροπής ή Ανταλλαγής Ομολογιών, 6 - Ανταλλαγή λόγω Προαιρετικής Δημόσιας Πρότασης.

Υποκείμενη Αγορά				Αγορά Παραγώγων													
Ανωτ Τιμή	Κατωτ Τιμή	Τιμή κλεισ.	Μεταβ.	Μήνας Παράδοσης	Άνοιγμα	Ανωτ Τιμή	Κατωτ Τιμή	Τελ. Τιμή	Τιμή κλεισ.	Τελευταία ζήτηση	Τελευταία προσφορά	Τιμή Εκκαθάρισης ¹	Υψηλό ζωής	Χαμηλό ζωής	Πράξεις	Όγκος	Ανοικτές θέσεις
FTSE/X.A. Large Cap				(Μονάδα Διαπραγμάτευσης: 1 Μονάδα Δείκτη x 2€, Χρηματικός Διακανονισμός)													
1,454.33	1,418.06	1,434.37	0.13%	Μάιος 2020	1,434.00	1,452.00	1,415.50	1,442.00	1,442.00	---	---	---	1,562.75	---	175	1,193	3,119
				Ιούνιος 2020	1,430.00	1,453.00	1,413.00	1,434.75	1,434.75	---	---	---	1,559.25	---	108	791	450
				Ιούλιος 2020	1,405.00	1,405.00	1,397.00	1,401.50	1,401.50	---	---	---	1,447.75	---	9	85	74
				Σεπτέμβριος 2020	---	---	---	---	1,442.75	---	---	---	---	---	---	---	---
				Δεκέμβριος 2020	---	---	---	---	1,450.00	---	---	---	---	---	---	---	---
				Μάρτιος 2021	---	---	---	---	1,457.25	---	---	---	---	---	---	---	---

Σημειώσεις Παραγώγων

Τις τιμές εκκαθάρισης και τις τελικές ανοικτές θέσεις μπορείτε να τις ανακτήσετε στο ακόλουθο path <http://www.helex.gr/el/web/guest/statistics-end-of-day-derivatives>

Υποκείμενη Αγορά				Αγορά Παραγώγων													
Ανωτ Τιμή	Κατωτ Τιμή	Τιμή κλεισ.	Μεταβ.	Μήνας Παράδοσης	Άνοιγμα	Ανωτ Τιμή	Κατωτ Τιμή	Τελ Τιμή	Τιμή κλεισ.	Τελευταία ζήτηση	Τελευταία προσφορά	Τιμή Εκκαθάρισης*	Υψηλό ζωής	Χαμηλό ζωής	Πράξεις	Όγκος	Ανοικτές θέσεις
(Μέγεθος Συμβολαίου: 100 Χρεόγραφα, Φυσική Παράδοση)																	
ALPHA BANK (ΚΟ)				Ιούνιος 2020	0.596	0.614	0.579	0.594	0.594	---	---	---	1.58	---	131	2,117	25,289
0.6134	0.578	0.5918	-1.37%	Σεπτέμβριος 2020	---	---	---	---	0.604	---	---	---	---	---	---	---	---
				Δεκέμβριος 2020	---	---	---	---	0.607	---	---	---	---	---	---	---	---
				Μάρτιος 2021	---	---	---	---	0.610	---	---	---	---	---	---	---	---
(Μέγεθος Συμβολαίου: 100 Χρεόγραφα, Φυσική Παράδοση)																	
ATTICA BANK A.T.E. (ΚΟ)				Ιούνιος 2020	---	---	---	---	0.207	---	---	---	0.271	---	---	---	341
0.214	0.201	0.2075	0.24%	Σεπτέμβριος 2020	---	---	---	---	0.208	---	---	---	---	---	---	---	---
				Δεκέμβριος 2020	---	---	---	---	0.210	---	---	---	---	---	---	---	---
				Μάρτιος 2021	---	---	---	---	0.211	---	---	---	---	---	---	---	---
(Μέγεθος Συμβολαίου: 100 Χρεόγραφα, Φυσική Παράδοση)																	
CENERGY HOLDINGS (ΚΑ)				Ιούνιος 2020	0.900	0.912	0.872	0.897	0.897	---	---	---	1.05	---	18	56	2,412
0.91	0.83	0.896	-1.54%	Σεπτέμβριος 2020	---	---	---	---	0.917	---	---	---	---	---	---	---	---
				Δεκέμβριος 2020	---	---	---	---	0.921	---	---	---	---	---	---	---	---
				Μάρτιος 2021	---	---	---	---	0.926	---	---	---	---	---	---	---	---
(Μέγεθος Συμβολαίου: 100 Χρεόγραφα, Φυσική Παράδοση)																	
COCA-COLA HBC AG (ΚΟ)				Ιούνιος 2020	21.18	21.40	20.88	21.10	21.10	---	---	---	28.10	---	16	68	433
21.51	20.8	21.29	0.28%	Σεπτέμβριος 2020	---	---	---	---	21.38	---	---	35.15	---	---	---	2	
				Δεκέμβριος 2020	---	---	---	---	21.49	---	---	---	---	---	---	---	---
				Μάρτιος 2021	---	---	---	---	21.60	---	---	---	---	---	---	---	---
(Μέγεθος Συμβολαίου: 100 Χρεόγραφα, Φυσική Παράδοση)																	
EUROBANK HOLDINGS (ΚΟ)				Ιούνιος 2020	0.330	0.348	0.324	0.334	0.334	---	---	---	0.820	---	205	3,194	38,420
0.348	0.3243	0.3339	0.72%	Σεπτέμβριος 2020	---	---	---	---	0.334	---	---	0.402	---	---	---	6	
				Δεκέμβριος 2020	---	---	---	---	0.336	---	---	---	---	---	---	---	---
				Μάρτιος 2021	---	---	---	---	0.337	---	---	---	---	---	---	---	---
(Μέγεθος Συμβολαίου: 100 Χρεόγραφα, Φυσική Παράδοση)																	
FOURLIS ΣΥΜΜΕΤΟΧΩΝ (ΚΟ)				Ιούνιος 2020	3.35	3.41	3.35	3.36	3.36	---	---	---	4.36	---	11	22	408
3.41	3.325	3.365	0.30%	Σεπτέμβριος 2020	---	---	---	---	3.38	---	---	---	---	---	---	---	
				Δεκέμβριος 2020	---	---	---	---	3.40	---	---	---	---	---	---	---	---
				Μάρτιος 2021	---	---	---	---	3.41	---	---	---	---	---	---	---	---
(Μέγεθος Συμβολαίου: 100 Χρεόγραφα, Φυσική Παράδοση)																	
INTRACOM HOLDINGS (ΚΟ)				Ιούνιος 2020	---	---	---	---	0.471	---	---	---	0.560	---	---	---	1,665
0.48	0.46	0.48	2.13%	Σεπτέμβριος 2020	---	---	---	---	0.473	---	---	---	---	---	---	---	
				Δεκέμβριος 2020	---	---	---	---	0.476	---	---	---	---	---	---	---	---
				Μάρτιος 2021	---	---	---	---	0.478	---	---	---	---	---	---	---	---

Σημειώσεις Παραγώγων

Τις τιμές εκκαθάρισης και τις τελικές ανοικτές θέσεις μπορείτε να τις ανακτήσετε στο ακόλουθο path <http://www.helex.gr/el/web/guest/statistics-end-of-day-derivatives>

Υποκείμενη Αγορά				Αγορά Παραγώγων													
Ανωτ Τιμή	Κατωτ Τιμή	Τιμή κλεισ.	Μεταβ.	Μήνας Παράδοσης	Άνοιγμα	Ανωτ Τιμή	Κατωτ Τιμή	Τελ Τιμή	Τιμή κλεισ.	Τελευταία ζήτηση	Τελευταία προσφορά	Τιμή Εκκαθάρισης*	Υψηλό ζωής	Χαμηλό ζωής	Πράξεις	Όγκος	Ανοικτές θέσεις
(Μέγεθος Συμβολαίου: 100 Χρεόγραφα, Φυσική Παράδοση)																	
JUMBO (ΚΟ)				Ιούνιος 2020	14.13	14.22	14.13	14.22	14.22	---	---		16.30	---	2	9	392
14.42	14.09	14.29	-0.07%	Σεπτέμβριος 2020	---	---	---	---	14.40	---	---		---	---	---	---	---
				Δεκέμβριος 2020	---	---	---	---	14.48	---	---		---	---	---	---	---
				Μάρτιος 2021	---	---	---	---	14.55	---	---		---	---	---	---	---
(Μέγεθος Συμβολαίου: 100 Χρεόγραφα, Φυσική Παράδοση)																	
LAMDA DEVELOPMENT(ΚΟ)				Ιούνιος 2020	5.86	5.94	5.77	5.86	5.86	---	---		7.22	---	12	20	1,293
5.96	5.74	5.85	0.34%	Σεπτέμβριος 2020	---	---	---	---	5.87	---	---		---	---	---	---	---
				Δεκέμβριος 2020	---	---	---	---	5.90	---	---		---	---	---	---	---
				Μάρτιος 2021	---	---	---	---	5.93	---	---		---	---	---	---	---
(Μέγεθος Συμβολαίου: 100 Χρεόγραφα, Φυσική Παράδοση)																	
MARFIN INVESTMENT GROUP (ΚΟ)				Ιούνιος 2020	0.062	0.063	0.061	0.063	0.063	---	---		0.133	---	27	384	41,720
0.0638	0.0605	0.0612	-1.45%	Σεπτέμβριος 2020	---	---	---	---	0.063	---	---		---	---	---	---	---
				Δεκέμβριος 2020	---	---	---	---	0.063	---	---		---	---	---	---	---
				Μάρτιος 2021	---	---	---	---	0.063	---	---		---	---	---	---	---
(Μέγεθος Συμβολαίου: 100 Χρεόγραφα, Φυσική Παράδοση)																	
TITAN CEMENT (ΚΑ)				Ιούνιος 2020	11.79	11.89	11.57	11.57	11.57	---	---		16.40	---	11	14	307
12.08	11.6	11.6	-1.19%	Σεπτέμβριος 2020	---	---	---	---	11.82	---	---		---	---	---	---	---
				Δεκέμβριος 2020	---	---	---	---	11.88	---	---		---	---	---	---	---
				Μάρτιος 2021	---	---	---	---	11.94	---	---		---	---	---	---	---
(Μέγεθος Συμβολαίου: 100 Χρεόγραφα, Φυσική Παράδοση)																	
VIOTALCO SA/NV (ΚΑ)				Ιούνιος 2020	2.30	2.38	2.28	2.37	2.37	---	---		2.48	---	10	23	2,319
2.385	2.28	2.335	1.52%	Σεπτέμβριος 2020	---	---	---	---	2.32	---	---		---	---	---	---	---
				Δεκέμβριος 2020	---	---	---	---	2.33	---	---		---	---	---	---	---
				Μάρτιος 2021	---	---	---	---	2.34	---	---		---	---	---	---	---
(Μέγεθος Συμβολαίου: 100 Χρεόγραφα, Φυσική Παράδοση)																	
ΑΔΜΗΕ ΣΥΜΜΕΤΟΧΩΝ Α.Ε. (ΚΟ)				Ιούνιος 2020	2.03	2.04	2.01	2.03	2.03	---	---		2.75	---	28	96	3,244
2.06	1.998	2.02	-1.22%	Σεπτέμβριος 2020	---	---	---	---	2.06	---	---		---	---	---	---	---
				Δεκέμβριος 2020	---	---	---	---	2.07	---	---		---	---	---	---	---
				Μάρτιος 2021	---	---	---	---	2.08	---	---		---	---	---	---	---
(Μέγεθος Συμβολαίου: 100 Χρεόγραφα, Φυσική Παράδοση)																	
ΓΕΚ ΤΕΡΝΑ (ΚΟ)				Ιούνιος 2020	5.85	5.85	5.60	5.80	5.80	---	---		7.26	---	37	140	2,640
5.86	5.52	5.79	0.35%	Σεπτέμβριος 2020	---	---	---	---	5.81	---	---		---	---	---	---	---
				Δεκέμβριος 2020	---	---	---	---	5.84	---	---		---	---	---	---	---
				Μάρτιος 2021	---	---	---	---	5.87	---	---		---	---	---	---	---

Σημειώσεις Παραγώγων

Τις τιμές εκκαθάρισης και τις τελικές ανοικτές θέσεις μπορείτε να τις ανακτήσετε στο ακόλουθο path <http://www.helex.gr/el/web/guest/statistics-end-of-day-derivatives>

Υποκείμενη Αγορά				Αγορά Παραγώγων										Ανοικτές θέσεις			
Ανωτ Τιμή	Κατωτ Τιμή	Τιμή κλεισ.	Μεταβ.	Μήνας Παράδοσης	Άνοιγμα	Ανωτ Τιμή	Κατωτ Τιμή	Τελ Τιμή	Τιμή κλεισ.	Τελευταία ζήτηση	Τελευταία προσφορά	Τιμή Εκκαθάρισης*	Υψηλό ζωής	Χαμηλό ζωής	Πράξεις	Όγκος	Ανοικτές θέσεις
(Μέγεθος Συμβολαίου: 100 Χρεόγραφα, Φυσική Παράδοση)																	
ΔΕΗ (ΚΟ)				Ιούνιος 2020	2.53	2.54	2.47	2.53	2.53	---	---	---	3.85	---	47	254	8,816
2.546	2.464	2.512	-0.71%	Σεπτέμβριος 2020	---	---	---	---	2.55	---	---	---	---	---	---	---	---
				Δεκέμβριος 2020	---	---	---	---	2.56	---	---	---	---	---	---	---	---
				Μάρτιος 2021	---	---	---	---	2.57	---	---	---	---	---	---	---	---
(Μέγεθος Συμβολαίου: 100 Χρεόγραφα, Φυσική Παράδοση)																	
ΕΘΝΙΚΗ ΤΡΑΠΕΖΑ (ΚΟ)				Ιούνιος 2020	1.13	1.16	1.08	1.14	1.14	---	---	---	2.48	---	120	2,135	16,793
1.172	1.081	1.14	0.26%	Σεπτέμβριος 2020	---	---	---	---	1.15	---	---	0.939	---	---	---	---	3
				Δεκέμβριος 2020	---	---	---	---	1.15	---	---	---	---	---	---	---	---
				Μάρτιος 2021	---	---	---	---	1.16	---	---	---	---	---	---	---	---
(Μέγεθος Συμβολαίου: 100 Χρεόγραφα, Φυσική Παράδοση)																	
ΕΛΛΑΚΤΩΡ (ΚΟ)				Ιούνιος 2020	0.810	0.880	0.793	0.852	0.852	---	---	---	1.52	---	138	908	7,215
0.88	0.79	0.859	6.18%	Σεπτέμβριος 2020	---	---	---	---	0.815	---	---	---	---	---	---	---	---
				Δεκέμβριος 2020	---	---	---	---	0.819	---	---	---	---	---	---	---	---
				Μάρτιος 2021	---	---	---	---	0.823	---	---	---	---	---	---	---	---
(Μέγεθος Συμβολαίου: 100 Χρεόγραφα, Φυσική Παράδοση)																	
ΕΛΛΗΝ. ΧΡΗΜΑΤΙΣΤΗΡΙΑ-Χ.Α. (ΚΟ)				Ιούνιος 2020	3.26	3.30	3.22	3.30	3.30	---	---	---	3.93	---	4	10	1,457
3.355	3.285	3.32	0.45%	Σεπτέμβριος 2020	---	---	---	---	3.33	---	---	---	---	---	---	---	---
				Δεκέμβριος 2020	---	---	---	---	3.35	---	---	---	---	---	---	---	---
				Μάρτιος 2021	---	---	---	---	3.36	---	---	---	---	---	---	---	---
(Μέγεθος Συμβολαίου: 100 Χρεόγραφα, Φυσική Παράδοση)																	
ΕΛΛΗΝΙΚΑ ΠΕΤΡΕΛΑΙΑ (ΚΟ)				Ιούνιος 2020	5.79	5.79	5.79	5.79	5.79	---	---	---	6.80	---	2	10	1,268
5.83	5.74	5.75	-2.21%	Σεπτέμβριος 2020	---	---	---	---	5.92	---	---	---	---	---	---	---	---
				Δεκέμβριος 2020	---	---	---	---	5.95	---	---	---	---	---	---	---	---
				Μάρτιος 2021	---	---	---	---	5.98	---	---	---	---	---	---	---	---
(Μέγεθος Συμβολαίου: 100 Χρεόγραφα, Φυσική Παράδοση)																	
ΕΥΔΑΠ (ΚΟ)				Ιούνιος 2020	6.62	6.74	6.58	6.74	6.74	---	---	---	6.99	---	3	9	124
6.7	6.52	6.54	-1.21%	Σεπτέμβριος 2020	---	---	---	---	6.67	---	---	---	---	---	---	---	---
				Δεκέμβριος 2020	---	---	---	---	6.70	---	---	---	---	---	---	---	---
				Μάρτιος 2021	---	---	---	---	6.73	---	---	---	---	---	---	---	---
(Μέγεθος Συμβολαίου: 100 Χρεόγραφα, Φυσική Παράδοση)																	
ΙΝΤΡΑΛΟΤ (ΚΟ)				Ιούνιος 2020	0.135	0.138	0.135	0.138	0.138	---	---	---	0.180	---	2	7	1,198
0.1408	0.1334	0.136	-2.86%	Σεπτέμβριος 2020	---	---	---	---	0.141	---	---	---	---	---	---	---	---
				Δεκέμβριος 2020	---	---	---	---	0.142	---	---	---	---	---	---	---	---
				Μάρτιος 2021	---	---	---	---	0.142	---	---	---	---	---	---	---	---

Σημειώσεις Παραγώγων

Τις τιμές εκκαθάρισης και τις τελικές ανοικτές θέσεις μπορείτε να τις ανακτήσετε στο ακόλουθο path <http://www.helex.gr/el/web/guest/statistics-end-of-day-derivatives>

Υποκείμενη Αγορά				Αγορά Παραγώγων													
Ανωτ Τιμή	Κατωτ Τιμή	Τιμή κλεισ.	Μεταβ.	Μήνας Παράδοσης	Άνοιγμα	Ανωτ Τιμή	Κατωτ Τιμή	Τελ Τιμή	Τιμή κλεισ.	Τελευταία ζήτηση	Τελευταία προσφορά	Τιμή Εκκαθάρισης*	Υψηλό ζωής	Χαμηλό ζωής	Πράξεις	Όγκος	Ανοικτές θέσεις
ΜΟΤΟΡ ΟΪΛ (ΚΟ)				(Μέγεθος Συμβολαίου: 100 Χρεόγραφα, Φυσική Παράδοση)													
12.74	12.34	12.41	0.08%	Ιούνιος 2020	12.52	12.72	12.46	12.72	12.72	---	---	---	16.33	---	4	7	196
				Σεπτέμβριος 2020	---	---	---	---	12.49	---	---	---	---	---	---	---	---
				Δεκέμβριος 2020	---	---	---	---	12.55	---	---	---	---	---	---	---	---
				Μάρτιος 2021	12.60	12.60	12.60	12.60	12.60	---	---	---	12.60	---	1	2	---
ΜΥΤΙΛΗΝΑΙΟΣ (ΚΟ)				(Μέγεθος Συμβολαίου: 100 Χρεόγραφα, Φυσική Παράδοση)													
6.915	6.75	6.8	-0.44%	Ιούνιος 2020	6.85	6.91	6.75	6.81	6.81	---	---	---	9.00	---	127	476	4,544
				Σεπτέμβριος 2020	---	---	---	---	6.88	---	---	---	---	---	---	---	---
				Δεκέμβριος 2020	---	---	---	---	6.91	---	---	---	---	---	---	---	---
				Μάρτιος 2021	---	---	---	---	6.95	---	---	---	---	---	---	---	---
ΟΛΠ (ΚΟ)				(Μέγεθος Συμβολαίου: 100 Χρεόγραφα, Φυσική Παράδοση)													
16.62	16.3	16.32	-1.92%	Ιούνιος 2020	---	---	---	---	16.68	---	---	---	19.60	---	---	---	206
				Σεπτέμβριος 2020	---	---	---	---	16.76	---	---	---	---	---	---	---	---
				Δεκέμβριος 2020	---	---	---	---	16.84	---	---	---	---	---	---	---	---
				Μάρτιος 2021	---	---	---	---	16.93	---	---	---	---	---	---	---	---
ΟΠΑΠ (ΚΟ)				(Μέγεθος Συμβολαίου: 100 Χρεόγραφα, Φυσική Παράδοση)													
8	7.755	7.85	0.00%	Ιούνιος 2020	7.84	7.90	7.80	7.85	7.85	---	---	---	8.99	---	14	52	1,419
				Σεπτέμβριος 2020	---	---	---	---	7.91	---	---	---	6.15	---	---	---	2
				Δεκέμβριος 2020	---	---	---	---	7.95	---	---	---	---	---	---	---	---
				Μάρτιος 2021	---	---	---	---	7.99	---	---	---	---	---	---	---	---
ΟΤΕ (ΚΟ)				(Μέγεθος Συμβολαίου: 100 Χρεόγραφα, Φυσική Παράδοση)													
11.53	11.2	11.28	0.89%	Ιούνιος 2020	11.44	11.49	11.24	11.33	11.33	---	---	---	12.80	---	34	129	2,106
				Σεπτέμβριος 2020	---	---	---	---	11.26	---	---	---	11.01	---	---	---	1
				Δεκέμβριος 2020	---	---	---	---	11.32	---	---	---	---	---	---	---	---
				Μάρτιος 2021	---	---	---	---	11.37	---	---	---	---	---	---	---	---
ΠΕΙΡΑΙΩΣ ΤΡΑΠΕΖΑ (ΚΟ)				(Μέγεθος Συμβολαίου: 100 Χρεόγραφα, Φυσική Παράδοση)													
1.15	1.09	1.117	-0.27%	Ιούνιος 2020	1.12	1.15	1.07	1.12	1.12	---	---	---	2.14	---	49	629	9,464
				Σεπτέμβριος 2020	---	---	---	---	1.13	---	---	---	---	---	---	---	---
				Δεκέμβριος 2020	---	---	---	---	1.13	---	---	---	---	---	---	---	---
				Μάρτιος 2021	---	---	---	---	1.14	---	---	---	---	---	---	---	---
ΤΕΡΝΑ ΕΝΕΡΓΕΙΑΚΗ (ΚΟ)				(Μέγεθος Συμβολαίου: 102 Χρεόγραφα, Φυσική Παράδοση)													
8.36	8.32	8.35	-0.24%	Ιούνιος 2020	---	---	---	---	8.39	---	---	---	8.62	---	---	---	3,035
				Σεπτέμβριος 2020	---	---	---	---	8.43	---	---	---	---	---	---	---	---
				Δεκέμβριος 2020	---	---	---	---	8.47	---	---	---	---	---	---	---	---
				Μάρτιος 2021	---	---	---	---	8.52	---	---	---	---	---	---	---	---

Σημειώσεις Παραγώγων

Τις τιμές εκκαθάρισης και τις τελικές ανοικτές θέσεις μπορείτε να τις ανακτήσετε στο ακόλουθο path <http://www.helex.gr/el/web/guest/statistics-end-of-day-derivatives>

Τιμή Εξάσκησης	Δικαιώματα Αγοράς														Δικαιώματα Πώλησης																									
	Μάιος 2020							Ιούνιος 2020							Λοιποί Μήνες		Μάιος 2020							Ιούνιος 2020							Λοιποί Μήνες		Τιμή Εξάσκησης							
	Ανοίγμα	Ανιψ. Τιμή	Κατωτ. Τιμή	Τελ. Τιμή	Τιμή κλεισ.	Όγκος	Ανοικτές θέσεις	Ανοίγμα	Ανιψ. Τιμή	Κατωτ. Τιμή	Τελ. Τιμή	Τιμή κλεισ.	Όγκος	Ανοικτές θέσεις	Όγκος	Ανοικτές θέσεις	Ανοίγμα	Ανιψ. Τιμή	Κατωτ. Τιμή	Τελ. Τιμή	Τιμή κλεισ.	Όγκος	Ανοικτές θέσεις	Ανοίγμα	Ανιψ. Τιμή	Κατωτ. Τιμή	Τελ. Τιμή	Τιμή κλεισ.	Όγκος	Ανοικτές θέσεις	Όγκος	Ανοικτές θέσεις								
1,050	0.00	0.00	0.00	-	391.00	-	-	0.00	0.00	0.00	-	386.00	-	-	0.00	0.00	0.00	-	0.02	-	-	0.00	0.00	0.00	-	0.05	-	-	0.00	0.00	0.00	-		0.05	-	-	1,050			
1,075	0.00	0.00	0.00	-	366.00	-	-	0.00	0.00	0.00	-	361.00	-	-	0.00	0.00	0.00	-	0.05	-	-	0.00	0.00	0.00	-	0.11	-	-	0.00	0.00	0.00	-	0.11	-	-	1,075				
1,100	0.00	0.00	0.00	-	341.00	-	-	0.00	0.00	0.00	-	336.00	-	-	0.00	0.00	0.00	-	0.01	-	-	0.00	0.00	0.00	-	0.23	-	-	0.00	0.00	0.00	-	0.23	-	-	1,100				
1,125	0.00	0.00	0.00	-	316.00	-	-	0.00	0.00	0.00	-	312.00	-	-	0.00	0.00	0.00	-	0.02	-	-	0.00	0.00	0.00	-	0.45	-	-	0.00	0.00	0.00	-	0.45	-	-	1,125				
1,150	0.00	0.00	0.00	-	291.00	-	-	0.00	0.00	0.00	-	287.00	-	-	0.00	0.00	0.00	-	0.01	-	-	0.00	0.00	0.00	-	0.82	-	-	0.00	0.00	0.00	-	0.82	-	-	1,150				
1,175	0.00	0.00	0.00	-	266.00	-	-	0.00	0.00	0.00	-	263.00	-	-	0.00	0.00	0.00	-	0.01	-	-	0.00	0.00	0.00	-	1.40	-	-	0.00	0.00	0.00	-	1.40	-	-	1,175				
1,200	0.00	0.00	0.00	-	241.00	-	-	0.00	0.00	0.00	-	239.00	-	-	0.00	0.00	0.00	-	0.01	-	-	0.00	0.00	0.00	-	2.40	-	-	0.00	0.00	0.00	-	2.40	-	-	1,200				
1,225	0.00	0.00	0.00	-	216.00	-	-	0.00	0.00	0.00	-	215.00	-	-	0.00	0.00	0.00	-	0.01	-	-	0.00	0.00	0.00	-	3.90	-	-	0.00	0.00	0.00	-	3.90	-	-	1,225				
1,250	0.00	0.00	0.00	-	191.00	-	20	0.00	0.00	0.00	-	192.00	-	-	0.00	0.00	0.00	-	0.02	-	-	0.00	0.00	0.00	-	6.00	-	-	0.00	0.00	0.00	-	6.00	-	-	1,250				
1,275	0.00	0.00	0.00	-	166.00	-	200	0.00	0.00	0.00	-	170.00	-	-	0.00	0.00	0.00	-	0.01	-	20	0.00	0.00	0.00	-	9.00	-	-	0.00	0.00	0.00	-	9.00	-	-	1,275				
1,300	0.00	0.00	0.00	-	141.00	-	120	0.00	0.00	0.00	-	149.00	-	-	0.00	0.00	0.00	-	0.04	-	20	0.00	0.00	0.00	-	13.00	-	-	0.00	0.00	0.00	-	13.00	-	-	1,300				
1,325	0.00	0.00	0.00	-	116.00	-	40	0.00	0.00	0.00	-	130.00	-	-	0.00	0.00	0.00	-	0.21	-	20	0.00	0.00	0.00	-	18.25	-	-	0.00	0.00	0.00	-	18.25	-	-	1,325				
1,350	0.00	0.00	0.00	-	92.00	-	20	0.00	0.00	0.00	-	111.00	-	-	0.00	0.00	0.00	-	0.82	-	60	0.00	0.00	0.00	-	24.75	-	-	0.00	0.00	0.00	-	24.75	-	-	1,350				
1,375	0.00	0.00	0.00	-	69.00	-	20	0.00	0.00	0.00	-	94.50	-	-	0.00	0.00	0.00	-	2.60	-	60	0.00	0.00	0.00	-	33.00	-	-	0.00	0.00	0.00	-	33.00	-	-	1,375				
1,400	0.00	0.00	0.00	-	47.75	-	1	0.00	0.00	0.00	-	79.50	-	61	0.00	0.00	0.00	-	6.60	-	23	0.00	0.00	0.00	-	42.75	-	40	0.00	0.00	0.00	-	42.75	-	40	1,400				
1,425	0.00	0.00	0.00	-	30.25	-	22	0.00	0.00	0.00	-	66.00	-	41	0.00	0.00	0.00	-	15.25	0.00	15.25	15.25	15.25	1	40	0.00	0.00	0.00	-	54.00	-	100	0.00	0.00	0.00	-	54.00	-	100	1,425
1,450	19.50	19.50	15.00	15.00	15.00	68	95	0.00	0.00	0.00	-	54.00	-	-	0.00	0.00	0.00	-	18.75	19.50	16.75	27.50	27.50	82	63	0.00	0.00	0.00	-	67.00	-	20	0.00	0.00	0.00	-	67.00	-	20	1,450
1,475	0.00	0.00	0.00	-	8.80	-	39	0.00	0.00	0.00	-	43.75	-	21	0.00	0.00	0.00	-	0.00	0.00	0.00	-	42.50	-	50	0.00	0.00	0.00	-	82.00	-	80	0.00	0.00	0.00	-	82.00	-	80	1,475
1,500	0.00	0.00	0.00	-	4.00	-	161	0.00	0.00	0.00	-	35.00	-	21	0.00	0.00	0.00	-	0.00	0.00	0.00	-	62.50	-	115	0.00	0.00	0.00	-	98.00	-	20	0.00	0.00	0.00	-	98.00	-	20	1,500
1,525	0.00	0.00	0.00	-	1.60	-	62	0.00	0.00	0.00	-	27.50	-	40	0.00	0.00	0.00	-	0.00	0.00	0.00	-	85.50	-	40	0.00	0.00	0.00	-	116.00	-	20	0.00	0.00	0.00	-	116.00	-	20	1,525
1,550	0.00	0.00	0.00	-	0.53	-	71	0.00	0.00	0.00	-	21.50	-	60	0.00	0.00	0.00	-	0.00	0.00	0.00	-	109.00	-	20	0.00	0.00	0.00	-	134.00	-	-	0.00	0.00	0.00	-	134.00	-	-	1,550
1,575	0.00	0.00	0.00	-	0.16	-	50	0.00	0.00	0.00	-	16.50	-	-	0.00	0.00	0.00	-	0.00	0.00	0.00	-	134.00	-	-	0.00	0.00	0.00	-	155.00	-	-	0.00	0.00	0.00	-	155.00	-	-	1,575
1,600	0.00	0.00	0.00	-	0.04	-	26	0.00	0.00	0.00	-	12.50	-	-	0.00	0.00	0.00	-	0.00	0.00	0.00	-	159.00	-	-	0.00	0.00	0.00	-	176.00	-	-	0.00	0.00	0.00	-	176.00	-	-	1,600
1,625	0.00	0.00	0.00	-	0.01	-	1	0.00	0.00	0.00	-	9.50	-	-	0.00	0.00	0.00	-	0.00	0.00	0.00	-	184.00	-	-	0.00	0.00	0.00	-	197.00	-	-	0.00	0.00	0.00	-	197.00	-	-	1,625
1,650	0.00	0.00	0.00	-	0.01	-	1	0.00	0.00	0.00	-	7.10	-	-	0.00	0.00	0.00	-	0.00	0.00	0.00	-	209.00	-	-	0.00	0.00	0.00	-	220.00	-	-	0.00	0.00	0.00	-	220.00	-	-	1,650
1,675	0.00	0.00	0.00	-	0.05	-	-	0.00	0.00	0.00	-	5.20	-	-	0.00	0.00	0.00	-	0.00	0.00	0.00	-	234.00	-	-	0.00	0.00	0.00	-	243.00	-	-	0.00	0.00	0.00	-	243.00	-	-	1,675
1,700	0.00	0.00	0.00	-	0.02	-	-	0.00	0.00	0.00	-	3.80	-	-	0.00	0.00	0.00	-	0.00	0.00	0.00	-	259.00	-	-	0.00	0.00	0.00	-	266.00	-	-	0.00	0.00	0.00	-	266.00	-	-	1,700
1,725	0.00	0.00	0.00	-	0.01	-	-	0.00	0.00	0.00	-	2.70	-	-	0.00	0.00	0.00	-	0.00	0.00	0.00	-	284.00	-	-	0.00	0.00	0.00	-	290.00	-	-	0.00	0.00	0.00	-	290.00	-	-	1,725
1,750	0.00	0.00	0.00	-	0.01	-	-	0.00	0.00	0.00	-	1.90	-	-	0.00	0.00	0.00	-	0.00	0.00	0.00	-	309.00	-	-	0.00	0.00	0.00	-	315.00	-	-	0.00	0.00	0.00	-	315.00	-	-	1,750
1,775	0.00	0.00	0.00	-	0.01	-	-	0.00	0.00	0.00	-	1.40	-	-	0.00	0.00	0.00	-	0.00	0.00	0.00	-	334.00	-	-	0.00	0.00	0.00	-	339.00	-	-	0.00	0.00	0.00	-	339.00	-	-	1,775
1,800	0.00	0.00	0.00	-	0.03	-	-	0.00	0.00	0.00	-	0.96	-	-	0.00	0.00	0.00	-	0.00	0.00	0.00	-	359.00	-	-	0.00	0.00	0.00	-	363.00	-	-	0.00	0.00	0.00	-	363.00	-	-	1,800
1,825	0.00	0.00	0.00	-	0.02	-	-	0.00	0.00	0.00	-	0.66	-	-	0.00	0.00	0.00	-	0.00	0.00	0.00	-	384.00	-	-	0.00	0.00	0.00	-	388.00	-	-	0.00	0.00	0.00	-	388.00	-	-	1,825
1,850	0.00	0.00	0.00	-	0.01	-	-	0.00	0.00	0.00	-	0.45	-	-	0.00	0.00	0.00	-	0.00	0.00	0.00	-	409.00	-	-	0.00	0.00	0.00	-	413.00	-	-	0.00	0.00	0.00	-	413.00	-	-	1,850
1,875	0.00	0.00	0.00	-	0.12	-	-	0.00	0.00	0.00	-	0.31	-	-	0.00	0.00	0.00	-	0.00	0.00	0.00	-	434.00	-	-	0.00	0.00	0.00	-	438.00	-	-	0.00	0.00	0.00	-	438.00	-	-	1,875
1,900	0.00	0.00	0.00	-	0.07	-	-	0.00	0.00	0.00	-	0.21	-	-	0.00	0.00	0.00	-	0.00	0.00	0.00	-	459.00	-	-	0.00	0.00	0.00	-	462.00	-	-	0.00	0.00	0.00	-	462.00	-	-	1,900
1,925	0.00	0.00	0.00	-	0.04	-	-	0.00	0.00	0.00	-	0.14	-	-	0.00	0.00	0.00	-	0.00	0.00	0.00	-	484.00	-	-	0.00	0.00	0.00	-	487.00	-	-	0.00	0.00	0.00	-	487.00	-	-	1,925

FTSE/X.A. Large Cap

(Μονάδα Διαπραγμάτευσης: 1 Μονάδα Δείκτη x 2€ - Τρόπος Εξάσκησης: Ευρωπαϊκός Χρηματικός Διακανονισμός)

Τιμή Εξάσκησης	Δικαιώματα Αγοράς														Δικαιώματα Πώλησης																		
	Μάιος 2020							Ιούνιος 2020							Λοιποί Μήνες		Μάιος 2020							Ιούνιος 2020							Λοιποί Μήνες		Τιμή Εξάσκησης
	Άνοιγμα	Ανιψ. Τιμή	Κατωτ. Τιμή	Τελ. Τιμή	Τιμή κλεισ.	Όγκος	Ανοικτές θέσεις	Άνοιγμα	Ανιψ. Τιμή	Κατωτ. Τιμή	Τελ. Τιμή	Τιμή κλεισ.	Όγκος	Ανοικτές θέσεις	Όγκος	Ανοικτές θέσεις	Άνοιγμα	Ανιψ. Τιμή	Κατωτ. Τιμή	Τελ. Τιμή	Τιμή κλεισ.	Όγκος	Ανοικτές θέσεις	Άνοιγμα	Ανιψ. Τιμή	Κατωτ. Τιμή	Τελ. Τιμή	Τιμή κλεισ.	Όγκος	Ανοικτές θέσεις	Όγκος	Ανοικτές θέσεις	
1,950	0.00	0.00	0.00	-	0.02	-	-	0.00	0.00	0.00	-	0.09	-	-			0.00	0.00	0.00	-	509.00	-	-	0.00	0.00	0.00	-	512.00	-	-			
1,975	0.00	0.00	0.00	-	0.01	-	-	0.00	0.00	0.00	-	0.06	-	-			0.00	0.00	0.00	-	534.00	-	-	0.00	0.00	0.00	-	537.00	-	-			1,975
2,000	0.00	0.00	0.00	-	0.01	-	-	0.00	0.00	0.00	-	0.04	-	-			0.00	0.00	0.00	-	559.00	-	-	0.00	0.00	0.00	-	562.00	-	-			2,000
2,050	0.00	0.00	0.00	-	0.01	-	-	0.00	0.00	0.00	-	0.02	-	-			0.00	0.00	0.00	-	609.00	-	-	0.00	0.00	0.00	-	612.00	-	-			2,050
2,100	0.00	0.00	0.00	-	0.01	-	-	0.00	0.00	0.00	-	0.01	-	-			0.00	0.00	0.00	-	659.00	-	-	0.00	0.00	0.00	-	662.00	-	-			2,100
2,150	0.00	0.00	0.00	-	0.01	-	-	0.00	0.00	0.00	-	0.02	-	-			0.00	0.00	0.00	-	709.00	-	-	0.00	0.00	0.00	-	712.00	-	-			2,150
2,200	0.00	0.00	0.00	-	0.03	-	-	0.00	0.00	0.00	-	0.01	-	-			0.00	0.00	0.00	-	759.00	-	-	0.00	0.00	0.00	-	762.00	-	-			2,200
2,250	0.00	0.00	0.00	-	0.02	-	-	0.00	0.00	0.00	-	0.01	-	-			0.00	0.00	0.00	-	809.00	-	-	0.00	0.00	0.00	-	811.00	-	-			2,250
2,300	0.00	0.00	0.00	-	0.01	-	-	0.00	0.00	0.00	-	0.01	-	-			0.00	0.00	0.00	-	859.00	-	-	0.00	0.00	0.00	-	861.00	-	-			2,300
2,350	0.00	0.00	0.00	-	0.01	-	-	0.00	0.00	0.00	-	0.01	-	-			0.00	0.00	0.00	-	909.00	-	-	0.00	0.00	0.00	-	911.00	-	-			2,350
2,400	0.00	0.00	0.00	-	0.01	-	-	0.00	0.00	0.00	-	0.02	-	-			0.00	0.00	0.00	-	959.00	-	-	0.00	0.00	0.00	-	961.00	-	-			2,400
2,450	0.00	0.00	0.00	-	0.01	-	-	0.00	0.00	0.00	-	0.01	-	-			0.00	0.00	0.00	-	1,009.00	-	-	0.00	0.00	0.00	-	1,011.00	-	-			2,450
2,500	0.00	0.00	0.00	-	0.01	-	-	0.00	0.00	0.00	-	0.01	-	-			0.00	0.00	0.00	-	1,059.00	-	-	0.00	0.00	0.00	-	1,061.00	-	-			2,500
2,550	-	-	-	-	-	-	-	0.00	0.00	0.00	-	0.01	-	-			-	-	-	-	-	-	-	0.00	0.00	0.00	-	1,111.00	-	-			2,550
2,600	-	-	-	-	-	-	-	0.00	0.00	0.00	-	0.01	-	-			-	-	-	-	-	-	-	0.00	0.00	0.00	-	1,161.00	-	-			2,600
Σύνολο:						68	949						0	244	0	0					83	531						0	280	0	0		
Αριθμός Πράξεων:							5							0	0							6						0		0			

ALPHA BANK (KO)

(Μέγεθος Συμβολαίου: 100 Χρεόγραφα, Τρόπος Εξάσκησης: Αμερικάνικος, Φυσική Παράδοση)

Τιμή Εξάσκησης	Δικαιώματα Αγοράς													Δικαιώματα Πώλησης																	
	Μάιος 2020						Ιούνιος 2020						Λοιποί Μήνες		Μάιος 2020						Ιούνιος 2020						Λοιποί Μήνες		Τιμή Εξάσκησης		
	Άνοιγμα	Ανιτ Τιμή	Καπιτ Τιμή	Τελ Τιμή	Τιμή κλεισ.	Όγκος	Άνοιγτες θέσεις	Άνοιγμα	Ανιτ Τιμή	Καπιτ Τιμή	Τελ Τιμή	Τιμή κλεισ.	Όγκος	Άνοιγτες θέσεις	Όγκος	Άνοιγτες θέσεις	Άνοιγμα	Ανιτ Τιμή	Καπιτ Τιμή	Τελ Τιμή	Τιμή κλεισ.	Όγκος	Άνοιγτες θέσεις	Όγκος	Άνοιγτες θέσεις	Όγκος	Άνοιγτες θέσεις				
0.300	0.000	0.000	0.000	0.300	-	-	0.000	0.000	0.000	0.301	-	-				0.000	0.000	0.000	0.001	-	-	0.000	0.000	0.000	0.001	-	-				0.003
0.350	0.000	0.000	0.000	0.250	-	-	0.000	0.000	0.000	0.251	-	-				0.000	0.000	0.000	0.001	-	-	0.000	0.000	0.000	0.001	-	-			0.004	
0.400	0.000	0.000	0.000	0.200	-	-	0.000	0.000	0.000	0.203	-	-				0.000	0.000	0.000	0.001	-	-	0.000	0.000	0.000	0.002	-	-			0.004	
0.450	0.000	0.000	0.000	0.151	-	-	0.000	0.000	0.000	0.157	-	-				0.000	0.000	0.000	0.001	-	-	0.000	0.000	0.000	0.006	-	-			0.005	
0.500	0.000	0.000	0.000	0.104	-	-	0.000	0.000	0.000	0.116	-	-				0.000	0.000	0.000	0.004	-	-	0.000	0.000	0.000	0.015	-	-			0.005	
0.550	0.000	0.000	0.000	0.064	-	-	0.000	0.000	0.000	0.082	-	-				0.000	0.000	0.000	0.014	-	-	0.000	0.000	0.000	0.031	-	-			0.006	
0.600	0.000	0.000	0.000	0.034	-	-	0.000	0.000	0.000	0.055	-	40				0.000	0.000	0.000	0.034	-	-	0.000	0.000	0.000	0.054	-	-			0.006	
0.650	0.000	0.000	0.000	0.016	-	4	0.000	0.000	0.000	0.036	-	-				0.000	0.000	0.000	0.066	-	-	0.000	0.000	0.000	0.085	-	-			0.007	
0.700	0.000	0.000	0.000	0.007	-	110	0.000	0.000	0.000	0.023	-	-				0.000	0.000	0.000	0.107	-	-	0.000	0.000	0.000	0.121	-	-			0.007	
0.750	0.000	0.000	0.000	0.003	-	-	0.000	0.000	0.000	0.014	-	-				0.000	0.000	0.000	0.152	-	-	0.000	0.000	0.000	0.162	-	-			0.008	
0.800	0.000	0.000	0.000	0.001	-	-	0.000	0.000	0.000	0.008	-	-				0.000	0.000	0.000	0.201	-	-	0.000	0.000	0.000	0.207	-	-			0.008	
0.850	0.000	0.000	0.000	0.002	-	-	0.000	0.000	0.000	0.005	-	-				0.000	0.000	0.000	0.250	-	-	0.000	0.000	0.000	0.253	-	-			0.009	
0.900	0.000	0.000	0.000	0.001	-	-	0.000	0.000	0.000	0.003	-	-				0.000	0.000	0.000	0.300	-	-	0.000	0.000	0.000	0.302	-	-			0.009	
0.950	0.000	0.000	0.000	0.001	-	-	0.000	0.000	0.000	0.001	-	-				0.000	0.000	0.000	0.350	-	-	0.000	0.000	0.000	0.351	-	-			0.010	
1.000	0.000	0.000	0.000	0.001	-	-	0.000	0.000	0.000	0.001	-	-				0.000	0.000	0.000	0.400	-	-	0.000	0.000	0.000	0.400	-	-			0.010	
1.100	0.000	0.000	0.000	0.001	-	-	0.000	0.000	0.000	0.001	-	-				0.000	0.000	0.000	0.500	-	-	0.000	0.000	0.000	0.500	-	-			0.011	
1.200	0.000	0.000	0.000	0.001	-	-	0.000	0.000	0.000	0.004	-	-				0.000	0.000	0.000	0.600	-	-	0.000	0.000	0.000	0.600	-	-			0.012	
1.300	0.000	0.000	0.000	0.001	-	-	0.000	0.000	0.000	0.002	-	-				0.000	0.000	0.000	0.700	-	-	0.000	0.000	0.000	0.700	-	-			0.013	
1.400	0.000	0.000	0.000	0.001	-	-	0.000	0.000	0.000	0.001	-	-				0.000	0.000	0.000	0.800	-	-	0.000	0.000	0.000	0.800	-	-			0.014	
1.500	0.000	0.000	0.000	0.002	-	-	0.000	0.000	0.000	0.001	-	-				0.000	0.000	0.000	0.900	-	-	0.000	0.000	0.000	0.900	-	-			0.015	
1.600	0.000	0.000	0.000	0.001	-	-	0.000	0.000	0.000	0.001	-	-				0.000	0.000	0.000	1.00	-	-	0.000	0.000	0.000	1.00	-	-			0.016	
1.700	0.000	0.000	0.000	0.001	-	-	0.000	0.000	0.000	0.001	-	-				0.000	0.000	0.000	1.10	-	-	0.000	0.000	0.000	1.10	-	-			0.017	
1.800	0.000	0.000	0.000	0.002	-	-	0.000	0.000	0.000	0.001	-	-				0.000	0.000	0.000	1.20	-	-	0.000	0.000	0.000	1.20	-	-			0.018	
1.900	0.000	0.000	0.000	0.001	-	-	0.000	0.000	0.000	0.001	-	-				0.000	0.000	0.000	1.30	-	-	0.000	0.000	0.000	1.30	-	-			0.019	
2.000	0.000	0.000	0.000	0.002	-	-	0.000	0.000	0.000	0.001	-	-				0.000	0.000	0.000	1.40	-	-	0.000	0.000	0.000	1.40	-	-			0.020	
2.200	0.000	0.000	0.000	0.001	-	-	0.000	0.000	0.000	0.001	-	-				0.000	0.000	0.000	1.60	-	-	0.000	0.000	0.000	1.60	-	-			0.022	
2.400	0.000	0.000	0.000	0.001	-	-	0.000	0.000	0.000	0.001	-	-				0.000	0.000	0.000	1.80	-	-	0.000	0.000	0.000	1.80	-	-			0.024	
2.600					-	-	0.000	0.000	0.000	0.001	-	-									-	-	0.000	0.000	0.000	2.00	-	-			0.026
2.800					-	-	0.000	0.000	0.000	0.001	-	-									-	-	0.000	0.000	0.000	2.20	-	-			0.028
Σύνολα:					0	114					0	40	0	0					0	0				0	0	0	0				
Αριθμός Πράξεων:					0						0		0						0.00					0		0					

ΔΕΗ (ΚΟ)

(Μέγεθος Συμβολαίου: 100 Χρεόγραφα, Τρόπος Εξάσκησης: Αμερικάνικος, Φυσική Παράδοση)

Τιμή Εξάσκησης	Δικαιώματα Αγοράς												Δικαιώματα Πώλησης												Τιμή Εξάσκησης			
	Μάιος 2020				Ιούνιος 2020				Λοιποί Μήνες				Μάιος 2020				Ιούνιος 2020				Λοιποί Μήνες							
	Άνοιγμα	Ανιγν. Τιμή	Καπιτ. Τιμή	Τελ. Τιμή	Τιμή κλεισ.	Όγκος	Ανοικτές θέσεις	Άνοιγμα	Ανιγν. Τιμή	Καπιτ. Τιμή	Τελ. Τιμή	Τιμή κλεισ.	Όγκος	Ανοικτές θέσεις	Όγκος	Ανοικτές θέσεις	Άνοιγμα	Ανιγν. Τιμή	Καπιτ. Τιμή	Τελ. Τιμή	Τιμή κλεισ.	Όγκος	Ανοικτές θέσεις	Όγκος		Ανοικτές θέσεις		
1.000	0.000	0.000	0.000	1.53	-	-	0.000	0.000	0.000	1.53	-	-	0.000	0.000	0.000	0.013	-	-	0.000	0.000	0.000	0.001	-	-	0.000	0.000	0.000	0.010
1.100	0.000	0.000	0.000	1.43	-	-	0.000	0.000	0.000	1.43	-	-	0.000	0.000	0.000	0.001	-	-	0.000	0.000	0.000	0.001	-	-	0.000	0.000	0.000	0.011
1.200	0.000	0.000	0.000	1.33	-	-	0.000	0.000	0.000	1.33	-	-	0.000	0.000	0.000	0.001	-	-	0.000	0.000	0.000	0.001	-	-	0.000	0.000	0.000	0.012
1.300	0.000	0.000	0.000	1.23	-	-	0.000	0.000	0.000	1.23	-	-	0.000	0.000	0.000	0.002	-	-	0.000	0.000	0.000	0.001	-	-	0.000	0.000	0.000	0.013
1.400	0.000	0.000	0.000	1.13	-	-	0.000	0.000	0.000	1.13	-	-	0.000	0.000	0.000	0.001	-	-	0.000	0.000	0.000	0.001	-	-	0.000	0.000	0.000	0.014
1.500	0.000	0.000	0.000	1.03	-	-	0.000	0.000	0.000	1.03	-	-	0.000	0.000	0.000	0.001	-	-	0.000	0.000	0.000	0.001	-	-	0.000	0.000	0.000	0.015
1.600	0.000	0.000	0.000	0.930	-	-	0.000	0.000	0.000	0.937	-	-	0.000	0.000	0.000	0.001	-	-	0.000	0.000	0.000	0.003	-	-	0.000	0.000	0.000	0.016
1.700	0.000	0.000	0.000	0.830	-	-	0.000	0.000	0.000	0.840	-	-	0.000	0.000	0.000	0.002	-	-	0.000	0.000	0.000	0.007	-	-	0.000	0.000	0.000	0.017
1.800	0.000	0.000	0.000	0.730	-	-	0.000	0.000	0.000	0.747	-	-	0.000	0.000	0.000	0.001	-	-	0.000	0.000	0.000	0.013	-	-	0.000	0.000	0.000	0.018
1.900	0.000	0.000	0.000	0.630	-	-	0.000	0.000	0.000	0.657	-	-	0.000	0.000	0.000	0.001	-	-	0.000	0.000	0.000	0.023	-	-	0.000	0.000	0.000	0.019
2.000	0.000	0.000	0.000	0.530	-	-	0.000	0.000	0.000	0.572	-	-	0.000	0.000	0.000	0.002	-	-	0.000	0.000	0.000	0.037	-	-	0.000	0.000	0.000	0.020
2.200	0.000	0.000	0.000	0.332	-	1	0.000	0.000	0.000	0.418	-	-	0.000	0.000	0.000	0.002	-	-	0.000	0.000	0.000	0.084	-	-	0.000	0.000	0.000	0.022
2.400	0.000	0.000	0.000	0.155	-	-	0.000	0.000	0.000	0.293	-	-	0.000	0.000	0.000	0.024	-	5	0.000	0.000	0.000	0.158	-	-	0.000	0.000	0.000	0.024
2.600	0.000	0.000	0.000	0.044	-	-	0.000	0.000	0.000	0.198	-	-	0.000	0.000	0.000	0.114	-	-	0.000	0.000	0.000	0.263	-	-	0.000	0.000	0.000	0.026
2.800	0.000	0.000	0.000	0.007	-	12	0.000	0.000	0.000	0.129	-	-	0.000	0.000	0.000	0.276	-	-	0.000	0.000	0.000	0.393	-	-	0.000	0.000	0.000	0.028
3.000	0.000	0.000	0.000	0.001	-	-	0.000	0.000	0.000	0.080	-	-	0.000	0.000	0.000	0.470	-	-	0.000	0.000	0.000	0.545	-	-	0.000	0.000	0.000	0.030
3.200	0.000	0.000	0.000	0.001	-	-	0.000	0.000	0.000	0.049	-	-	0.000	0.000	0.000	0.670	-	-	0.000	0.000	0.000	0.714	-	-	0.000	0.000	0.000	0.032
3.400	0.000	0.000	0.000	0.001	-	-	0.000	0.000	0.000	0.029	-	-	0.000	0.000	0.000	0.870	-	-	0.000	0.000	0.000	0.894	-	-	0.000	0.000	0.000	0.034
3.600	0.000	0.000	0.000	0.002	-	-	0.000	0.000	0.000	0.017	-	-	0.000	0.000	0.000	1.07	-	-	0.000	0.000	0.000	1.08	-	-	0.000	0.000	0.000	0.036
3.800	0.000	0.000	0.000	0.001	-	-	0.000	0.000	0.000	0.010	-	-	0.000	0.000	0.000	1.27	-	-	0.000	0.000	0.000	1.28	-	-	0.000	0.000	0.000	0.038
4.000	0.000	0.000	0.000	0.001	-	-	0.000	0.000	0.000	0.005	-	-	0.000	0.000	0.000	1.47	-	-	0.000	0.000	0.000	1.47	-	-	0.000	0.000	0.000	0.040
4.400	0.000	0.000	0.000	0.001	-	-	0.000	0.000	0.000	0.002	-	-	0.000	0.000	0.000	1.87	-	-	0.000	0.000	0.000	1.87	-	-	0.000	0.000	0.000	0.044
4.800	0.000	0.000	0.000	0.001	-	-	0.000	0.000	0.000	0.001	-	-	0.000	0.000	0.000	2.27	-	-	0.000	0.000	0.000	2.27	-	-	0.000	0.000	0.000	0.048
5.200	0.000	0.000	0.000	0.003	-	-	0.000	0.000	0.000	0.001	-	-	0.000	0.000	0.000	2.67	-	-	0.000	0.000	0.000	2.67	-	-	0.000	0.000	0.000	0.052
5.600	0.000	0.000	0.000	0.002	-	-	0.000	0.000	0.000	0.001	-	-	0.000	0.000	0.000	3.07	-	-	0.000	0.000	0.000	3.07	-	-	0.000	0.000	0.000	0.056
6.000	0.000	0.000	0.000	0.001	-	-	0.000	0.000	0.000	0.001	-	-	0.000	0.000	0.000	3.47	-	-	0.000	0.000	0.000	3.47	-	-	0.000	0.000	0.000	0.060
6.400					-	-	0.000	0.000	0.000	0.001	-	-					-	-	0.000	0.000	0.000	3.87	-	-				0.064
Σύνολα:					0	13					0	0	0	0		0	5				0	0	0	0				
Αριθμός Πράξεων:					0						0		0			0.00						0		0				

ΕΘΝΙΚΗ ΤΡΑΠΕΖΑ (ΚΟ)

(Μέγεθος Συμβολαίου: 100 Χρεόγραφα, Τρόπος Εξάσκησης: Αμερικάνικος, Φυσική Παράδοση)

Τιμή Εξάσκησης	Δικαιώματα Αγοράς												Δικαιώματα Πώλησης												Τιμή Εξάσκησης								
	Μάιος 2020						Ιούνιος 2020						Λοιποί Μήνες		Μάιος 2020						Ιούνιος 2020						Λοιποί Μήνες						
	Ανοιγμα	Ανιτ Τιμή	Κατωτ Τιμή	Τελ Τιμή	Τιμή κλεισ.	Όγκος	Ανοικτές θέσεις	Ανοιγμα	Ανιτ Τιμή	Κατωτ Τιμή	Τελ Τιμή	Τιμή κλεισ.	Όγκος	Ανοικτές θέσεις	Όγκος	Ανοικτές θέσεις	Ανοιγμα	Ανιτ Τιμή	Κατωτ Τιμή	Τελ Τιμή	Τιμή κλεισ.	Όγκος	Ανοικτές θέσεις	Ανοιγμα		Ανιτ Τιμή	Κατωτ Τιμή	Τελ Τιμή	Τιμή κλεισ.	Όγκος	Ανοικτές θέσεις	Όγκος	Ανοικτές θέσεις
0.600	0.000	0.000	0.000	0.540	-	-	0.000	0.000	0.000	0.541	-	-				0.000	0.000	0.000	0.001	-	-			0.000	0.000	0.000	0.001	-	-			0.006	
0.650	0.000	0.000	0.000	0.490	-	-	0.000	0.000	0.000	0.492	-	-				0.000	0.000	0.000	0.001	-	-			0.000	0.000	0.000	0.001	-	-			0.007	
0.700	0.000	0.000	0.000	0.440	-	-	0.000	0.000	0.000	0.442	-	-				0.000	0.000	0.000	0.001	-	-			0.000	0.000	0.000	0.001	-	-			0.007	
0.750	0.000	0.000	0.000	0.390	-	-	0.000	0.000	0.000	0.393	-	-				0.000	0.000	0.000	0.001	-	-			0.000	0.000	0.000	0.001	-	-			0.008	
0.800	0.000	0.000	0.000	0.340	-	-	0.000	0.000	0.000	0.345	-	-				0.000	0.000	0.000	0.001	-	-			0.000	0.000	0.000	0.003	-	-			0.008	
0.850	0.000	0.000	0.000	0.290	-	-	0.000	0.000	0.000	0.298	-	-				0.000	0.000	0.000	0.001	-	-			0.000	0.000	0.000	0.006	-	-			0.009	
0.900	0.000	0.000	0.000	0.240	-	-	0.000	0.000	0.000	0.253	-	-				0.000	0.000	0.000	0.002	-	-			0.000	0.000	0.000	0.012	-	-			0.009	
0.950	0.000	0.000	0.000	0.192	-	-	0.000	0.000	0.000	0.212	-	-				0.000	0.000	0.000	0.001	-	-			0.000	0.000	0.000	0.020	-	-			0.010	
1.000	0.000	0.000	0.000	0.145	-	4	0.000	0.000	0.000	0.175	-	-				0.000	0.000	0.000	0.005	-	-			0.000	0.000	0.000	0.033	-	-			0.010	
1.100	0.000	0.000	0.000	0.067	-	-	0.000	0.000	0.000	0.113	-	-				0.000	0.000	0.000	0.027	-	-			0.000	0.000	0.000	0.070	-	-			0.011	
1.200	0.000	0.000	0.000	0.022	-	11	0.000	0.000	0.000	0.067	-	55				0.090	0.090	0.090	0.090	0.090	10	10			0.000	0.000	0.000	0.125	-	-			0.012
1.300	0.000	0.000	0.000	0.005	-	110	0.000	0.000	0.000	0.038	-	-				0.000	0.000	0.000	0.165	-	-			0.000	0.000	0.000	0.196	-	-			0.013	
1.400	0.000	0.000	0.000	0.001	-	-	0.000	0.000	0.000	0.021	-	-				0.000	0.000	0.000	0.261	-	-			0.000	0.000	0.000	0.278	-	-			0.014	
1.500	0.000	0.000	0.000	0.001	-	30	0.000	0.000	0.000	0.010	-	-				0.000	0.000	0.000	0.360	-	-			0.000	0.000	0.000	0.368	-	-			0.015	
1.600	0.000	0.000	0.000	0.001	-	-	0.000	0.000	0.000	0.005	-	-				0.000	0.000	0.000	0.460	-	-			0.000	0.000	0.000	0.463	-	-			0.016	
1.700	0.000	0.000	0.000	0.001	-	-	0.000	0.000	0.000	0.002	-	-				0.000	0.000	0.000	0.560	-	-			0.000	0.000	0.000	0.561	-	-			0.017	
1.800	0.000	0.000	0.000	0.001	-	-	0.000	0.000	0.000	0.001	-	-				0.000	0.000	0.000	0.660	-	-			0.000	0.000	0.000	0.660	-	-			0.018	
1.900	0.000	0.000	0.000	0.001	-	-	0.000	0.000	0.000	0.001	-	-				0.000	0.000	0.000	0.760	-	-			0.000	0.000	0.000	0.760	-	-			0.019	
2.000	0.000	0.000	0.000	0.001	-	-	0.000	0.000	0.000	0.001	-	-				0.000	0.000	0.000	0.860	-	-			0.000	0.000	0.000	0.860	-	-			0.020	
2.200	0.000	0.000	0.000	0.002	-	-	0.000	0.000	0.000	0.001	-	-				0.000	0.000	0.000	1.06	-	-			0.000	0.000	0.000	1.06	-	-			0.022	
2.400	0.000	0.000	0.000	0.001	-	-	0.000	0.000	0.000	0.001	-	-				0.000	0.000	0.000	1.26	-	-			0.000	0.000	0.000	1.26	-	-			0.024	
2.600	0.000	0.000	0.000	0.001	-	-	0.000	0.000	0.000	0.001	-	-				0.000	0.000	0.000	1.46	-	-			0.000	0.000	0.000	1.46	-	-			0.026	
2.800	0.000	0.000	0.000	0.001	-	-	0.000	0.000	0.000	0.001	-	-				0.000	0.000	0.000	1.66	-	-			0.000	0.000	0.000	1.66	-	-			0.028	
3.000	0.000	0.000	0.000	0.002	-	-	0.000	0.000	0.000	0.001	-	-				0.000	0.000	0.000	1.86	-	-			0.000	0.000	0.000	1.86	-	-			0.030	
3.200	0.000	0.000	0.000	0.001	-	-	0.000	0.000	0.000	0.001	-	-				0.000	0.000	0.000	2.06	-	-			0.000	0.000	0.000	2.06	-	-			0.032	
3.400	0.000	0.000	0.000	0.001	-	-	0.000	0.000	0.000	0.002	-	-				0.000	0.000	0.000	2.26	-	-			0.000	0.000	0.000	2.26	-	-			0.034	
3.600	0.000	0.000	0.000	0.001	-	-	0.000	0.000	0.000	0.001	-	-				0.000	0.000	0.000	2.46	-	-			0.000	0.000	0.000	2.46	-	-			0.036	
3.800					-	-	0.000	0.000	0.000	0.001	-	-									-	-			0.000	0.000	0.000	2.66	-	-			0.038
4.000					-	-	0.000	0.000	0.000	0.001	-	-									-	-			0.000	0.000	0.000	2.86	-	-			0.040
4.400					-	-	0.000	0.000	0.000	0.001	-	-									-	-			0.000	0.000	0.000	3.26	-	-			0.044
Σύνολα:					0	155						0	55	0	0					0	10						0	279	0	0			
Αριθμός Πράξεων:					0							0		0							1.00							0		0			

ΟΠΑΠ (ΚΟ)

(Μέγεθος Συμβολαίου: 100 Χρεόγραφα, Τρόπος Εξάσκησης: Αμερικάνικος, Φυσική Παράδοση)

Τιμή Εξάσκησης	Δικαιώματα Αγοράς													Δικαιώματα Πώλησης															
	Μάιος 2020						Ιούνιος 2020						Λοιποί Μήνες		Μάιος 2020						Ιούνιος 2020						Λοιποί Μήνες		Τιμή Εξάσκησης
	Άνοιγμα	Ανιψ. Τιμή	Κατωτ. Τιμή	Τελ. Τιμή	Τιμή κλεισ.	Όγκος	Άνοιγ. θέσεις	Άνοιγμα	Ανιψ. Τιμή	Κατωτ. Τιμή	Τελ. Τιμή	Τιμή κλεισ.	Όγκος	Άνοιγ. θέσεις	Όγκος	Άνοιγ. θέσεις	Άνοιγμα	Ανιψ. Τιμή	Κατωτ. Τιμή	Τελ. Τιμή	Τιμή κλεισ.	Όγκος	Άνοιγ. θέσεις	Όγκος	Άνοιγ. θέσεις				
4.000	0.000	0.000	0.000	3.85	-	-	0.000	0.000	0.000	3.86	-	-	0.000	0.000	0.000	0.001	-	-	0.000	0.000	0.000	0.001	-	-	0.000	0.000	0.040		
4.400	0.000	0.000	0.000	3.45	-	-	0.000	0.000	0.000	3.46	-	-	0.000	0.000	0.000	0.002	-	-	0.000	0.000	0.000	0.001	-	-	0.000	0.000	0.044		
4.800	0.000	0.000	0.000	3.05	-	-	0.000	0.000	0.000	3.06	-	-	0.000	0.000	0.000	0.001	-	-	0.000	0.000	0.000	0.001	-	-	0.000	0.000	0.048		
5.200	0.000	0.000	0.000	2.65	-	-	0.000	0.000	0.000	2.66	-	-	0.000	0.000	0.000	0.004	-	-	0.000	0.000	0.000	0.002	-	-	0.000	0.000	0.052		
5.600	0.000	0.000	0.000	2.25	-	-	0.000	0.000	0.000	2.27	-	-	0.000	0.000	0.000	0.001	-	5	0.000	0.000	0.000	0.007	-	-	0.000	0.000	0.056		
6.000	0.000	0.000	0.000	1.85	-	-	0.000	0.000	0.000	1.89	-	-	0.000	0.000	0.000	0.001	-	20	0.000	0.000	0.000	0.023	-	-	0.000	0.000	0.060		
6.400	0.000	0.000	0.000	1.45	-	-	0.000	0.000	0.000	1.52	-	-	0.000	0.000	0.000	0.001	-	45	0.000	0.000	0.000	0.059	-	-	0.000	0.000	0.064		
6.800	0.000	0.000	0.000	1.05	-	20	0.000	0.000	0.000	1.19	-	-	0.000	0.000	0.000	0.001	-	30	0.000	0.000	0.000	0.123	-	-	0.000	0.000	0.068		
7.200	0.000	0.000	0.000	0.663	-	20	0.000	0.000	0.000	0.895	-	20	0.000	0.000	0.000	0.012	-	-	0.000	0.000	0.000	0.230	-	-	0.000	0.000	0.072		
7.600	0.000	0.000	0.000	0.328	-	70	0.000	0.000	0.000	0.652	-	-	0.000	0.000	0.000	0.076	-	-	0.000	0.000	0.000	0.387	-	-	0.000	0.000	0.076		
8.000	0.000	0.000	0.000	0.115	-	50	0.000	0.000	0.000	0.458	-	-	0.000	0.000	0.000	0.263	-	-	0.000	0.000	0.000	0.592	-	-	0.000	0.000	0.080		
8.400	0.000	0.000	0.000	0.026	-	16	0.000	0.000	0.000	0.310	-	5	0.000	0.000	0.000	0.575	-	-	0.000	0.000	0.000	0.844	-	-	0.000	0.000	0.084		
8.800	0.000	0.000	0.000	0.004	-	-	0.222	0.222	0.222	0.222	0.222	5	30	0.000	0.000	0.000	0.953	-	-	0.000	0.000	0.000	1.14	-	-	0.000	0.000	0.088	
9.200	0.000	0.000	0.000	0.006	-	-	0.000	0.000	0.000	0.129	-	5	0.000	0.000	0.000	1.35	-	-	0.000	0.000	0.000	1.46	-	-	0.000	0.000	0.092		
9.600	0.000	0.000	0.000	0.001	-	-	0.000	0.000	0.000	0.079	-	-	0.000	0.000	0.000	1.75	-	-	0.000	0.000	0.000	1.81	-	-	0.000	0.000	0.096		
10.000	0.000	0.000	0.000	0.001	-	-	0.000	0.000	0.000	0.046	-	-	0.000	0.000	0.000	2.15	-	-	0.000	0.000	0.000	2.18	-	-	0.000	0.000	0.100		
11.000	0.000	0.000	0.000	0.001	-	-	0.000	0.000	0.000	0.011	-	-	0.000	0.000	0.000	3.15	-	-	0.000	0.000	0.000	3.15	-	-	0.000	0.000	0.110		
12.000	0.000	0.000	0.000	0.003	-	-	0.000	0.000	0.000	0.002	-	-	0.000	0.000	0.000	4.15	-	-	0.000	0.000	0.000	4.15	-	-	0.000	0.000	0.120		
13.000	0.000	0.000	0.000	0.001	-	-	0.000	0.000	0.000	0.001	-	-	0.000	0.000	0.000	5.15	-	-	0.000	0.000	0.000	5.15	-	-	0.000	0.000	0.130		
14.000	0.000	0.000	0.000	0.002	-	-	0.000	0.000	0.000	0.001	-	-	0.000	0.000	0.000	6.15	-	-	0.000	0.000	0.000	6.15	-	-	0.000	0.000	0.140		
15.000	0.000	0.000	0.000	0.002	-	-	0.000	0.000	0.000	0.001	-	-	0.000	0.000	0.000	7.15	-	-	0.000	0.000	0.000	7.15	-	-	0.000	0.000	0.150		
16.000	0.000	0.000	0.000	0.001	-	-	0.000	0.000	0.000	0.001	-	-	0.000	0.000	0.000	8.15	-	-	0.000	0.000	0.000	8.15	-	-	0.000	0.000	0.160		
17.000	0.000	0.000	0.000	0.001	-	-	0.000	0.000	0.000	0.001	-	-	0.000	0.000	0.000	9.15	-	-	0.000	0.000	0.000	9.15	-	-	0.000	0.000	0.170		
Σύνολα:					0	176						5	60	0	0			0	100			0	22	0	0				
Αριθμός Πράξεων:						0							1		0			0.00				0			0				

ΟΤΕ (ΚΟ)

(Μέγεθος Συμβολαίου: 100 Χρεόγραφα, Τρόπος Εξάσκησης: Αμερικάνικος, Φυσική Παράδοση)

Τιμή Εξάσκησης	Δικαιώματα Αγοράς													Δικαιώματα Πώλησης														
	Μάιος 2020				Ιούνιος 2020				Λοιποί Μήνες					Μάιος 2020				Ιούνιος 2020				Λοιποί Μήνες						
	Άνοιγμα	Ανιτ Τιμή	Κατωτ Τιμή	Τελ Τιμή	Τιμή κλεισ.	Όγκος	Ανοικτές θέσεις	Άνοιγμα	Ανιτ Τιμή	Κατωτ Τιμή	Τελ Τιμή	Τιμή κλεισ.	Όγκος	Ανοικτές θέσεις	Όγκος	Ανοικτές θέσεις	Άνοιγμα	Ανιτ Τιμή	Κατωτ Τιμή	Τελ Τιμή	Τιμή κλεισ.	Όγκος	Ανοικτές θέσεις	Όγκος	Ανοικτές θέσεις	Τιμή Εξάσκησης		
7.200	0.000	0.000	0.000	3.98	-	-	0.000	0.000	0.000	4.00	-	-	0.000	0.000	0.000	0.001	-	-	0.000	0.000	0.000	0.001	-	-	0.000	0.000	0.000	0.072
7.600	0.000	0.000	0.000	3.58	-	-	0.000	0.000	0.000	3.60	-	-	0.000	0.000	0.000	0.004	-	-	0.000	0.000	0.000	0.001	-	-	0.000	0.000	0.000	0.076
8.000	0.000	0.000	0.000	3.18	-	-	0.000	0.000	0.000	3.20	-	-	0.000	0.000	0.000	0.001	-	-	0.000	0.000	0.000	0.004	-	-	0.000	0.000	0.000	0.080
8.400	0.000	0.000	0.000	2.78	-	-	0.000	0.000	0.000	2.81	-	-	0.000	0.000	0.000	0.001	-	-	0.000	0.000	0.000	0.012	-	-	0.000	0.000	0.000	0.084
8.800	0.000	0.000	0.000	2.38	-	-	0.000	0.000	0.000	2.43	-	-	0.000	0.000	0.000	0.001	-	-	0.000	0.000	0.000	0.028	-	-	0.000	0.000	0.000	0.088
9.200	0.000	0.000	0.000	1.98	-	-	0.000	0.000	0.000	2.06	-	-	0.000	0.000	0.000	0.001	-	-	0.000	0.000	0.000	0.059	-	-	0.000	0.000	0.000	0.092
9.600	0.000	0.000	0.000	1.58	-	-	0.000	0.000	0.000	1.71	-	-	0.000	0.000	0.000	0.001	-	-	0.000	0.000	0.000	0.111	-	-	0.000	0.000	0.000	0.096
10.000	0.000	0.000	0.000	1.18	-	-	0.000	0.000	0.000	1.39	-	-	0.000	0.000	0.000	0.002	-	27	0.164	0.164	0.164	0.164	0.164	5	0	0.000	0.000	0.100
11.000	0.000	0.000	0.000	0.318	-	-	0.000	0.000	0.000	0.751	-	-	0.000	0.000	0.000	0.135	-	5	0.000	0.000	0.000	0.548	-	-	0.000	0.000	0.000	0.110
12.000	0.000	0.000	0.000	0.018	-	-	0.000	0.000	0.000	0.348	-	-	0.000	0.000	0.000	0.836	-	-	0.000	0.000	0.000	1.15	-	-	0.000	0.000	0.000	0.120
13.000	0.000	0.000	0.000	0.001	-	46	0.000	0.000	0.000	0.140	-	36	0.000	0.000	0.000	1.82	-	-	0.000	0.000	0.000	1.94	-	-	0.000	0.000	0.000	0.130
14.000	0.000	0.000	0.000	0.001	-	-	0.000	0.000	0.000	0.049	-	15	0.000	0.000	0.000	2.82	-	-	0.000	0.000	0.000	2.85	-	-	0.000	0.000	0.000	0.140
15.000	0.000	0.000	0.000	0.001	-	-	0.000	0.000	0.000	0.015	-	-	0.000	0.000	0.000	3.82	-	-	0.000	0.000	0.000	3.82	-	-	0.000	0.000	0.000	0.150
16.000	0.000	0.000	0.000	0.001	-	-	0.000	0.000	0.000	0.004	-	-	0.000	0.000	0.000	4.82	-	-	0.000	0.000	0.000	4.82	-	-	0.000	0.000	0.000	0.160
17.000	0.000	0.000	0.000	0.001	-	-	0.000	0.000	0.000	0.001	-	-	0.000	0.000	0.000	5.82	-	-	0.000	0.000	0.000	5.82	-	-	0.000	0.000	0.000	0.170
18.000	0.000	0.000	0.000	0.001	-	-	0.000	0.000	0.000	0.001	-	-	0.000	0.000	0.000	6.82	-	-	0.000	0.000	0.000	6.82	-	-	0.000	0.000	0.000	0.180
19.000	0.000	0.000	0.000	0.001	-	-	0.000	0.000	0.000	0.001	-	-	0.000	0.000	0.000	7.82	-	-	0.000	0.000	0.000	7.82	-	-	0.000	0.000	0.000	0.190
Σύνολα:					0	46					0	51	0	0		0	32				5	5	0	0				
Αριθμός Πράξεων:					0						0		0			0.00						1		0				

ΠΕΙΡΑΙΩΣ ΤΡΑΠΕΖΑ (ΚΟ)

(Μέγεθος Συμβολαίου: 100 Χρεόγραφα, Τρόπος Εξάσκησης: Αμερικάνικος, Φυσική Παράδοση)

Τιμή Εξάσκησης	Δικαιώματα Αγοράς													Δικαιώματα Πώλησης																
	Μάιος 2020						Ιούνιος 2020						Λοιποί Μήνες		Μάιος 2020						Ιούνιος 2020						Λοιποί Μήνες		Τιμή Εξάσκησης	
	Άνοιγμα	Ανιτ Τιμή	Καπιτ Τιμή	Τελ Τιμή	Τιμή κλεισ.	Όγκος	Άνοιγες θέσεις	Άνοιγμα	Ανιτ Τιμή	Καπιτ Τιμή	Τελ Τιμή	Τιμή κλεισ.	Όγκος	Άνοιγες θέσεις	Όγκος	Άνοιγες θέσεις	Άνοιγμα	Ανιτ Τιμή	Καπιτ Τιμή	Τελ Τιμή	Τιμή κλεισ.	Όγκος	Άνοιγες θέσεις	Όγκος	Άνοιγες θέσεις					
0.700	0.000	0.000	0.000	0.420	-	-	0.000	0.000	0.000	0.422	-	-				0.000	0.000	0.000	0.001	-	-	0.000	0.000	0.000	0.001	-	-	0.007		
0.750	0.000	0.000	0.000	0.370	-	-	0.000	0.000	0.000	0.372	-	-				0.000	0.000	0.000	0.001	-	-	0.000	0.000	0.000	0.001	-	-	0.008		
0.800	0.000	0.000	0.000	0.320	-	-	0.000	0.000	0.000	0.324	-	-				0.000	0.000	0.000	0.002	-	-	0.000	0.000	0.000	0.002	-	-	0.008		
0.850	0.000	0.000	0.000	0.270	-	-	0.000	0.000	0.000	0.277	-	-				0.000	0.000	0.000	0.001	-	-	0.000	0.000	0.000	0.005	-	-	0.009		
0.900	0.000	0.000	0.000	0.221	-	-	0.000	0.000	0.000	0.232	-	-				0.000	0.000	0.000	0.001	-	-	0.000	0.000	0.000	0.010	-	-	0.009		
0.950	0.000	0.000	0.000	0.173	-	-	0.000	0.000	0.000	0.191	-	-				0.000	0.000	0.000	0.003	-	-	0.000	0.000	0.000	0.019	-	-	0.010		
1.000	0.000	0.000	0.000	0.128	-	-	0.000	0.000	0.000	0.154	-	-				0.000	0.000	0.000	0.008	-	-	0.000	0.000	0.000	0.032	-	-	0.010		
1.100	0.000	0.000	0.000	0.057	-	-	0.000	0.000	0.000	0.094	-	-				0.000	0.000	0.000	0.037	-	-	0.000	0.000	0.000	0.071	-	-	0.011		
1.200	0.000	0.000	0.000	0.019	-	-	0.000	0.000	0.000	0.052	-	50				0.000	0.000	0.000	0.098	-	-	0.000	0.000	0.000	0.130	-	-	0.012		
1.300	0.000	0.000	0.000	0.004	-	-	0.000	0.000	0.000	0.027	-	-				0.000	0.000	0.000	0.184	-	-	0.000	0.000	0.000	0.205	-	-	0.013		
1.400	0.000	0.000	0.000	0.001	-	160	0.000	0.000	0.000	0.013	-	-				0.000	0.000	0.000	0.281	-	-	0.000	0.000	0.000	0.291	-	-	0.014		
1.500	0.000	0.000	0.000	0.001	-	-	0.000	0.000	0.000	0.006	-	-				0.000	0.000	0.000	0.380	-	-	0.000	0.000	0.000	0.384	-	-	0.015		
1.600	0.000	0.000	0.000	0.002	-	-	0.000	0.000	0.000	0.003	-	-				0.000	0.000	0.000	0.480	-	-	0.000	0.000	0.000	0.481	-	-	0.016		
1.700	0.000	0.000	0.000	0.001	-	-	0.000	0.000	0.000	0.001	-	-				0.000	0.000	0.000	0.580	-	-	0.000	0.000	0.000	0.580	-	-	0.017		
1.800	0.000	0.000	0.000	0.001	-	-	0.000	0.000	0.000	0.001	-	-				0.000	0.000	0.000	0.680	-	-	0.000	0.000	0.000	0.680	-	-	0.018		
1.900	0.000	0.000	0.000	0.001	-	-	0.000	0.000	0.000	0.001	-	-				0.000	0.000	0.000	0.780	-	-	0.000	0.000	0.000	0.780	-	-	0.019		
2.000	0.000	0.000	0.000	0.001	-	-	0.000	0.000	0.000	0.001	-	-				0.000	0.000	0.000	0.880	-	-	0.000	0.000	0.000	0.880	-	-	0.020		
2.200	0.000	0.000	0.000	0.001	-	-	0.000	0.000	0.000	0.001	-	-				0.000	0.000	0.000	1.08	-	-	0.000	0.000	0.000	1.08	-	-	0.022		
2.400	0.000	0.000	0.000	0.001	-	-	0.000	0.000	0.000	0.001	-	-				0.000	0.000	0.000	1.28	-	-	0.000	0.000	0.000	1.28	-	-	0.024		
2.600	0.000	0.000	0.000	0.001	-	-	0.000	0.000	0.000	0.001	-	-				0.000	0.000	0.000	1.48	-	-	0.000	0.000	0.000	1.48	-	-	0.026		
2.800	0.000	0.000	0.000	0.002	-	-	0.000	0.000	0.000	0.001	-	-				0.000	0.000	0.000	1.68	-	-	0.000	0.000	0.000	1.68	-	-	0.028		
3.000	0.000	0.000	0.000	0.001	-	-	0.000	0.000	0.000	0.001	-	-				0.000	0.000	0.000	1.88	-	-	0.000	0.000	0.000	1.88	-	-	0.030		
3.200	0.000	0.000	0.000	0.001	-	-	0.000	0.000	0.000	0.001	-	-				0.000	0.000	0.000	2.08	-	-	0.000	0.000	0.000	2.08	-	-	0.032		
3.400	0.000	0.000	0.000	0.001	-	-	0.000	0.000	0.000	0.001	-	-				0.000	0.000	0.000	2.28	-	-	0.000	0.000	0.000	2.28	-	-	0.034		
3.600	0.000	0.000	0.000	0.008	-	-	0.000	0.000	0.000	0.001	-	-				0.000	0.000	0.000	2.48	-	-	0.000	0.000	0.000	2.48	-	-	0.036		
3.800	0.000	0.000	0.000	0.004	-	-	0.000	0.000	0.000	0.001	-	-				0.000	0.000	0.000	2.68	-	-	0.000	0.000	0.000	2.68	-	-	0.038		
4.000					-	-	0.000	0.000	0.000	0.007	-	-								-	-	0.000	0.000	0.000	2.88	-	-	0.040		
4.400					-	-	0.000	0.000	0.000	0.002	-	-								-	-	0.000	0.000	0.000	3.28	-	-	0.044		
4.800					-	-	0.000	0.000	0.000	0.001	-	-								-	-	0.000	0.000	0.000	3.68	-	-	0.048		
Σύνολα:					0	160					0	50	0	0						0	0					0	0	0	0	
Αριθμός Πράξεων:					0						0			0						0.00							0			0

Προϊόν Δανεισμού	Υποκείμενος Τίτλος	Πολυμερείς Συναλλαγές[1]					Διμερείς Συναλλαγές[2]		Δανεισμός Τίτλων μέσω ΟΤC[3]
		Ανοιχτές θέσεις[5]	Προσφερόμενη ποσότητα	Μ.Σ.Τ[4]	Όγκος συναλλαγών	Μ.Σ.Τ[4]	Όγκος συναλλαγών	Μ.Σ.Τ[4]	Όγκος συναλλαγών
ALPHABOR	ALPHA BANK (ΚΟ)	49,937	---	---	---	---	---	---	56,095,121
TATTBOR	ATTICA BANK A.T.E. (ΚΟ)	14,603	---	---	---	---	---	---	370
CENERBOR	CENERGY HOLDINGS (ΚΑ)	400	---	---	---	---	---	---	---
EEEBOR	COCA-COLA HBC AG (ΚΟ)	2	---	---	---	---	---	---	70,546
EUROBBOR	EUROBANK HOLDINGS (ΚΟ)	---	---	---	---	---	---	---	62,820,222
FFGRPBOR	FOLLI-FOLLIE (ΚΟ)	---	---	---	---	---	---	---	1,120,847
FOYRKBOR	FOURLIS ΣΥΜΜΕΤΟΧΩΝ (ΚΟ)	---	---	---	---	---	---	---	23,892
INTRKBOR	INTRACOM HOLDINGS (ΚΟ)	2,100	---	---	---	---	---	---	---
BELABOR	JUMBO (ΚΟ)	7,600	---	---	1,500	2.78%	---	---	140,098
LAMDABOR	LAMDA DEVELOPMENT(ΚΟ)	930	---	---	---	---	---	---	41,118
MIGBOR	MARFIN INVESTMENT GROUP (ΚΟ)	---	---	---	---	---	---	---	794,474
QUALBOR	QUALITY & RELIABILITY (ΚΟ)	---	---	---	---	---	---	---	---
TITCBOR	TITAN CEMENT (ΚΑ)	600	---	---	---	---	---	---	188,110
VIOBOR	VIOHALCO SA/NV (ΚΑ)	43,900	---	---	---	---	---	---	---
ADMIEBOR	ΑΔΜΗΕ ΣΥΜΜΕΤΟΧΩΝ Α.Ε. (ΚΟ)	17,334	---	---	---	---	---	---	157,344
AEGBOR	ΑΕΡΟΠΟΡΙΑ ΑΙΓΑΙΟΥ (ΚΟ)	1,930	---	---	---	---	---	---	54,074
ALMYBOR	ΑΛΟΥΜΥΛΑ (ΚΟ)	---	---	---	---	---	---	---	---
GEKTERNABOR	ΓΕΚ ΤΕΡΝΑ (ΚΟ)	5,800	---	---	---	---	---	---	35,193
PPCBOR	ΔΕΗ (ΚΟ)	---	---	---	---	---	---	---	5,969,211
ETEBOR	ΕΘΝΙΚΗ ΤΡΑΠΕΖΑ (ΚΟ)	32,073	---	---	---	---	---	---	9,680,738
ELLAKTORBOR	ΕΛΛΑΚΤΩΡ (ΚΟ)	---	---	---	---	---	---	---	292,898
EXAEBOR	ΕΛΛΗΝ. ΧΡΗΜΑΤΙΣΤΗΡΙΑ-Χ.Α. (ΚΟ)	94,500	---	---	---	---	---	---	163,165
ELPEBOR	ΕΛΛΗΝΙΚΑ ΠΕΤΡΕΛΑΙΑ (ΚΟ)	---	---	---	---	---	---	---	70,550
EYDARBOR	ΕΥΔΑΠ (ΚΟ)	---	---	---	---	---	---	---	232,781
INLOTBOR	ΙΝΤΡΑΛΟΤ (ΚΟ)	500	---	---	---	---	---	---	104,512
MOHBOR	ΜΟΤΟΡ ΟΙΛ (ΚΟ)	3,900	---	---	---	---	---	---	10,420
MYTILBOR	ΜΥΤΙΛΗΝΑΙΟΣ (ΚΟ)	6,800	---	---	---	---	---	---	25,742
PRABOR	ΟΛΠ (ΚΟ)	250	---	---	---	---	---	---	2,901
OPARBOR	ΟΠΑΠ (ΚΟ)	39,350	---	---	---	---	---	---	1,307,593
HTOBOR	ΟΤΕ (ΚΟ)	6,017	---	---	---	---	---	---	535,505
TPEIRBOR	ΠΕΙΡΑΙΩΣ ΤΡΑΠΕΖΑ (ΚΟ)	27,079	---	---	3,000	2.90%	---	---	18,438,056

Σημειώσεις Προϊόντων Δανεισμού

[1] - Πολυμερείς Συμβάσεις Δανειοδοσίας των μεθόδων 8-1, 8-2 και 8-3-3 (σύμφ. Με Αποφ.17 ΔΣ του Χρηματιστηρίου).

[2] - Διμερείς Συμβάσεις Δανειοδοσίας των μεθόδων 8-3-1 και 8-3-2 (σύμφ. Με Αποφ. 20 ΔΣ του Χρηματιστηρίου).

[3] - Τα στοιχεία Συναλλαγής Δανεισμού Τίτλων μέσω ΟΤC δηλώνονται από τους χειριστές ΣΑΤ και αφορούν τις ποσότητες που έχουν καταγραφεί στο ΣΑΤ έως και τη προηγούμενη εργάσιμη ημέρα.

[4] - Μ.Σ.Τ: - Μέση Σταθμισμένη Τιμή (ως προς τα τεμάχια)

[5] - Τα στοιχεία αφορούν σε ανοιχτές θέσεις πριν την έναρξη της συνεδρίασης

Προϊόν Δανεισμού	Υποκείμενος Τίτλος	Πολυμερείς Συναλλαγές[1]					Διμερείς Συναλλαγές[2]		Δανεισμός Τίτλων μέσω OTC[3]
		Ανοιχτές θέσεις[5]	Προσφερόμενη ποσότητα	Μ.Σ.Τ[4]	Όγκος συναλλαγών	Μ.Σ.Τ[4]	Όγκος συναλλαγών	Μ.Σ.Τ[4]	Όγκος συναλλαγών
PLAISBOR	ΠΛΑΙΣΙΟ COMPUTERS (ΚΟ)	---	---	---	---	---	---	---	4,000
SARBOR	ΣΑΡΑΝΤΗΣ ΓΡ. (ΚΟ)	---	---	---	---	---	---	---	16,512
TENERGYBOR	ΤΕΡΝΑ ΕΝΕΡΓΕΙΑΚΗ (ΚΟ)	750	---	---	---	---	---	---	24,592

Σημειώσεις Προϊόντων Δανεισμού

[1] - Πολυμερείς Συμβάσεις Δανειοδοσίας των μεθόδων 8-1, 8-2 και 8-3-3 (σύμφ. Με Αποφ.17 ΔΣ του Χρηματιστηρίου).

[2] - Διμερείς Συμβάσεις Δανειοδοσίας των μεθόδων 8-3-1 και 8-3-2 (σύμφ. Με Αποφ. 20 ΔΣ του Χρηματιστηρίου).

[3] - Τα στοιχεία Συναλλαγές Δανεισμού Τίτλων μέσω OTC δηλώνονται από τους χειριστές ΣΑΤ και αφορούν τις ποσότητες που έχουν καταγραφεί στο ΣΑΤ έως και τη προηγούμενη εργάσιμη ημέρα.

[4] - Μ.Σ.Τ.: - Μέση Σταθμισμένη Τιμή (ως προς τα τεμάχια)

[5] - Τα στοιχεία αφορούν σε ανοιχτές θέσεις πριν την έναρξη της συνεδρίασης

Κωδικό και ονομασίες Κλάδων Οικονομικής Δραστηριότητας του Χρηματιστηρίου Αθηνών

12003 - Διαπραγματεύσιμα Αμοιβαία Κεφάλαια	10101010 Υπηρεσίες Ηλεκτρονικών Υπολογιστών
10101015 Λογισμικό	10102030 Υλικό Υπολογιστών
15101010 Εξοπλισμός Τηλεπικοινωνιών	15102015 Υπηρεσίες Τηλεπικοινωνιών
20101010 Υγειονομικές Μονάδες	20101025 Υπηρεσίες Υγείας
20102010 Ιατρικός Εξοπλισμός	20103015 Φαρμακευτικά Προϊόντα
30101010 Τράπεζες	30202000 Διαφοροποιημένες Χρηματοοικονομικές Υπηρεσίες
30202010 Διαχείριση Κεφαλαίων & Θεματοφύλακες	30202015 Επενδυτικές Υπηρεσίες
30302010 Γενικές Ασφάλειες	30302015 Μεσίτες Ασφαλίσεων
35101010 Συμμετοχές & Ανάπτυξη Ακίνητης Περιουσίας	35101015 Υπηρεσίες Ακίνητης Περιουσίας
35102000 Διαφοροποιημένες Α.Ε.Ε.Α.Π.	35102030 Α.Ε.Ε.Α.Π. Επαγγελματικών Χώρων
40201040 Υπηρεσίες Ενοικίασης και Χρηματοδοτικής Μίσθωσης	40202010 Κατασκευή Κατοικιών
40202015 Έπιπλα	40202020 Οικιακές Συσκευές
40203040 Ηλεκτρονική Ψυχαγωγία	40203045 Παιχνίδια
40204020 Ρούχα και Αξεσουάρ	40301010 Ψυχαγωγία
40301030 Εκδόσεις	40301035 Ραδιοτηλεοπτικοί Φορείς
40401010 Διαφοροποιημένοι Έμποροι	40401020 Εμπόριο Ενδυμάτων
40401025 Εμπόριο Προϊόντων Οικιακής Βελτίωσης	40401030 Εξειδικευμένο Λιανικό Εμπόριο
40501010 Αεροπορικές Εταιρείες	40501015 Ταξίδια & Τουρισμός
40501020 Τυχερά Παιχνίδια	40501025 Ξενοδοχεία & Πανσιόν
45101015 Απόσταξη & Οينوπαραγωγή	45101020 Αναψυκτικά
45102010 Γεωργεία, Αλιεία, Εκτροφή και Φυτείες	45102020 Τρόφιμα
45103010 Καπνός	45201010 Λιανικό & Χονδρικό Εμπόριο Τροφίμων
45201020 Είδη Προσωπικής Φροντίδας	50101010 Κατασκευές
50101030 Τσιμέντα	50101035 Άλλα Οικοδομικά Υλικά
50202010 Ηλεκτρικά Εξαρτήματα	50203000 Διαφοροποιημένες Βιομηχανίες
50203015 Πλαστικά	50203030 Υλικά Συσκευασίας
50204000 Μηχανήματα Βιομηχανικού Εξοπλισμού	50204020 Μηχανήματα Κατασκευών
50205010 Προμηθευτές Βιομηχανίας	50205020 Υποστηρικτικές Υπηρεσίες προς Επιχειρήσεις
50205030 Υπηρεσίες Μαζικής Εκτύπωσης	50206015 Εμπορικά Οχήματα & Ανταλλακτικά
50206030 Θαλάσσιες Μεταφορές	50206060 Υπηρεσίες Μεταφορών
55101000 Διαφοροποιημένα Υλικά	55101020 Κλωστοϋφαντουργικά Προϊόντα
55102000 Ορυχεία	55102010 Σίδηρος & Χάλυβας
55102015 Μεταλλουργία	55102035 Αλουμίνιο
60101000 Καθετοποιημένες Εταιρ. Πετρελαίου & Φυσικού Αερίου	60101020 Διυλιστήρια & Εμπορία Πετρελαιοειδών
65101010 Εναλλακτική Ηλεκτρική Ενέργεια	65101015 Συμβατική Ηλεκτρική Ενέργεια
65102030 Ύδρευση	



ATHEX
Athens Stock Exchange

Λεωφ. Αθηνών 110 104 42 Αθήνα
110, Athinon Ave. GR 104 42 Athens
tel. (+30)210-33.66.800, fax (+30)210-33.66.101
www.athexgroup.gr