

20

Ημερήσιο Δελτίο
Συναλλακτικής Δραστηριότητας

Daily Official List
of Trading Activity

Παρασκευή, 8 Μαΐου, 2020

Έτος: 141 Αύξων Αριθμός Συνεδρίασης: 84



ATHEXGROUP
Athens Exchange Group

Αποποίηση Ευθύνης:

Η εταιρεία Ελληνικά Χρηματιστήρια-Χρηματιστήριο Αθηνών Ανώνυμη Εταιρεία Συμμετοχών καταβάλλει κάθε δυνατή προσπάθεια ώστε να διασφαλίσει ότι οι πληροφορίες και τα λοιπά στοιχεία που εμφανίζονται στο Ημερήσιο Δελτίο Τιμών (Η.Δ.Τ.) είναι ορθά και πλήρη αλλά δεν έχει καμία ευθύνη για ενδεχόμενο λάθος ή παράλειψη στοιχείων και / ή ευθύνη σχετικά με την ακρίβεια, αξιοπιστία, επικαιροποίηση και πληρότητα των παραπάνω πληροφοριών και στοιχείων ή ευθύνη προερχόμενη άμεσα ή έμμεσα από την χρήση των παραπάνω πληροφοριών.

Η Εταιρία δεν έχει καμία ευθύνη για την ακρίβεια των στοιχείων που περιλαμβάνονται στις ανακοινώσεις των εισηγμένων εταιρειών. Πιθανές προσβολές δικαιωμάτων τρίτων από το περιεχόμενο των ανακοινώσεων συνιστούν αποκλειστική ευθύνη του αποστολέα των ανακοινώσεων.

Όλα τα αναγραφόμενα στο Η.Δ.Τ. στοιχεία παρέχονται μόνο για τους σκοπούς της πληροφόρησης και δεν συνιστούν παροχή επενδυτικών συμβουλών ή πρόσκληση για επένδυση σε κινητές αξίες που διαπραγματεύονται στο Χρηματιστήριο Αθηνών.

Αναγνωρίζεται και συμφωνείται ότι όλα τα δικαιώματα επί των πληροφοριών που εμφανίζονται στο Η.Δ.Τ. θα αποτελούν κυριότητα της εταιρίας και οποιοδήποτε άλλο δικαίωμα συμπεριλαμβανομένου του δικαιώματος πνευματικής ιδιοκτησίας, σήματος κλπ. ανήκουν στο Χρηματιστήριο Αθηνών.

Τα ανωτέρω στοιχεία αποτελούν ιδιοκτησία της Εταιρίας και προστατεύονται σύμφωνα με τις διατάξεις περί πνευματικής ιδιοκτησίας. Απαγορεύεται α) η με οποιοδήποτε τρόπο ή μέσο αναπαραγωγή, αναδημοσίευση, τροποποίηση, αντιγραφή, πώληση, μετάδοση ή διανομή του συνόλου ή μέρους τους, χωρίς αναφορά στην πηγή και β) η εμπορική εκμετάλλευση των στοιχείων από τρίτους.

Η Εταιρία δεν φέρει καμία ευθύνη προερχόμενη άμεσα ή έμμεσα από χρήση ή τυχόν αλλοίωση των ανωτέρω στοιχείων όταν αυτά χρησιμοποιούνται από

Ελληνικά Χρηματιστήρια - Χρηματιστήριο Αθηνών Α.Ε. Συμμετοχών

Λεωφόρος Αθηνών 110, 10442 Αθήνα, Τηλ: (210) 33.66.800, Fax: (210) 32.13.938

www.athexgroup.gr

Χρηματιστηριακό Κέντρο Θεσσαλονίκης

Κατούνη 16-18, Θεσ/νίκη 546 25, Τηλ: (2310) 567.667, Fax: (2310) 530.455

Συνεγγυητικό Κεφάλαιο Εξασφάλισης Επενδυτικών Υπηρεσιών

Φειδίου 14-16, Αθήνα 106 78, Τηλ: (210) 33.04.682, Fax: (210) 33.04.155

Επιτροπή Κεφαλαιαγοράς

Κολοκοτρώνη 1 & Σταδίου 1, Αθήνα 105 62, Τηλ: (210) 33.77.100, Fax: (210) 33.77.173

Πίνακας Περιεχομένων

Ενότητα 1: Στατιστικά Στοιχεία Χρεογράφων, Παραγώγων και Δανεισμού

- Οι Αγορές Χρεογράφων Παραγώγων Δανεισμού
- Χρηματιστηριακοί Δείκτες
- Αναλυτικά Στοιχεία Συναλλαγών Αγοράς Χρεογράφων
- Στοιχεία Συναλλαγών Κλάδων Χρηματιστηρίου Αθηνών & Χρηματοοικονομικών Προϊόντων (Δ.Α.Κ.)
- Οι 10 Μετοχές με τη μεγαλύτερη Άνοδο & Πτώση
- Αναλυτικά Στοιχεία Συναλλαγών Αγοράς Παραγώγων

Ενότητα 2: Αναλυτικά Στοιχεία Συναλλαγών Χρεογράφων

- Αναλυτικά Στοιχεία Συναλλαγών Χρεογράφων
- Σημειώσεις Χρεογράφων

Ενότητα 3: Στοιχεία Συναλλαγών Χρεογράφων

- Στοιχεία Συναλλαγών Πακέτων
- Στοιχεία Συναλλαγών Δικαιωμάτων

- Στοιχεία Δανεισμού Τίτλων
- Στοιχεία Συναλλαγών Εκποιήσεων
- Στοιχεία Συναλλαγών Εκποιήσεων Ενσώματων Ονομαστικών Μετοχών
- Στοιχεία Ενεργητικού Διαπραγματεύσιμων Αμοιβαίων Κεφαλαίων (Δ.Α.Κ.)
- Χαρακτηριστικά Διαπραγματεύσιμων Αμοιβαίων Κεφαλαίων (Δ.Α.Κ.)

Ενότητα 4: Ανακοινώσεις

Ενότητα 5: Ομόλογα Διαπραγματεύσιμα στην Αγορά Αξιών Σταθερού Εισοδήματος

- Ομολογιακά Δάνεια Επιχειρήσεων – Οργανωμένη Αγορά (Μετατρέψιμα)
- Ομολογιακά Δάνεια Επιχειρήσεων – Οργανωμένη Αγορά (Μη Μετατρέψιμα)
- Ομόλογα Ελληνικού Δημοσίου
- Έντοκα Γραμμάτια & Zero Coupon Ομόλογα Ελληνικού Δημοσίου
- Ομόλογα Ελληνικού Δημοσίου Διαπραγματεύσιμα με τη Μέθοδο Εκφώνησης - Αντιφώνησης
- Ομόλογα Κρατικών Τραπεζών

Ενότητα 6: Πρόσθετα Στοιχεία Ενημέρωσης

- Πίνακας Μελών Χρηματιστηρίου Αθηνών και Μελών ΕΤ.ΕΚ.
- Πίνακας Μετοχών Υπό Ειδική Διαπραγμάτευση
- Γνωστοποιήσεις Συναλλαγών - Κατάλογος Υπόχρεων Προσώπων

Ενότητα 7: Αναλυτικά Στοιχεία Συναλλαγών Αγοράς Παραγώγων

- Συμβόλαια Μελλοντικής Εκπλήρωσης σε Δείκτες
- Συμβόλαια Μελλοντικής Εκπλήρωσης σε Μετοχές
- Δικαιώματα Προαίρεσης σε Δείκτες
- Δικαιώματα Προαίρεσης σε Μετοχές
- Στοιχεία Συναλλαγών Προϊόντων Δανεισμού

Παράρτημα Α: Κωδικοί και ονομασίες Κλάδων Οικονομικής Δραστηριότητας του Χρηματιστηρίου Αθηνών

Οι Αγορές Χρεογράφων Παραγώγων Δανεισμού

Γενικός Δείκτης Τιμών και Αξία Συναλλαγών Μετοχών και Παραγώγων

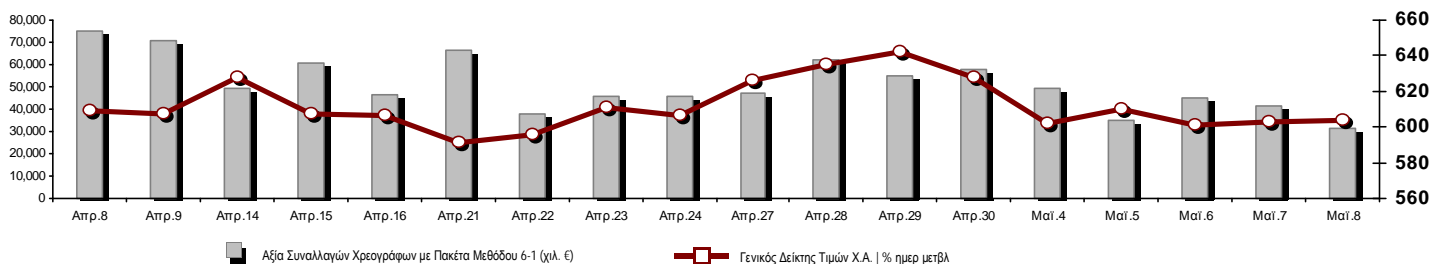

Κεφαλαιοποίηση Χ.Α. (εκατ €)**:	42,271.52		Συνολικές Ανοικτές Θέσεις σε Παράγωγα	186,689
Ημερήσια μεταβολή: εκατ. € %	10.85	0.03%	Ανοικτές θέσεις σε ΣΜΕ επί Δεικτών % ημερ μετβλ	3,648 -0.41%
Μέση ετήσια Κεφ/ποίηση: εκατ. € % Μετβλ. Μέση προηγ. έτος	51,298.48	-6.36%	Ανοικτές θέσεις σε ΣΜΕ επί μετοχών % ημερ μετβλ	179,805 1.19%
Γενικός Δείκτης Τιμών Χ.Α. % ημερ μετβλ	604.05	0.26%	Ανοικτές θέσεις σε Δικαιώματα επί Δεικτών % ημερ μετβλ	1,888 2.16%
Κεφαλαιοποίηση Γενικού Δείκτη (εκατ. €)	37,098.94		Ανοικτές θέσεις σε Δικαιώματα επί μετοχών % ημερ μετβλ	1,348 0.37%
Ημερήσια μεταβολή (εκατ. €)	-123.77			
Αξία Συναλλαγών Χρεογράφων με Πακέτα Μεθόδου 6-1 (χιλ. €)	31,108.95		Πλήθος Συμβολαίων Παραγώγων:	8,145
Ημερήσια μεταβολή: %	-10,342.59	-24.95%	Ημερήσια μεταβολή: τμχ %	-7,705 -48.61%
Μέση Αξία Συν/γών ΥΙD: χιλ. € % Μετβλ Μέση προηγ. έτος	75,087.79	14.10%	Μέσος Όγκος Συμβ. ΥΙD: % Μετβλ Μέσο προηγ. Έτος	33,330 -20.44%
Αξία Συναλλαγών Πακέτων Μεθόδου 6-1 (χιλ. €)	1,157.50		Πλήθος Πράξεων Παραγώγων:	1,100
Αξία Συναλλαγών Πακέτων Μεθόδου 6-2 & 6-3 (χιλ. €)	158.96		Ημερήσια μεταβολή: πλήθος %	-309 -21.93%
Αξία Συναλλαγών Ομολόγων (χιλ.€)	671.72		Μέσο Πλήθος Πράξεων ΥΙD: % Μετβλ Μέσο προηγ. Έτος	2,828 -0.75%
Όγκος Συναλλαγών Χρεογράφων με Πακέτα Μεθόδου 6-1 (χιλ. Τμχ)	16,361.06		Συνολικές Ανοικτές Θέσεις σε Δανεισμό	318,976
Ημερήσια μεταβολή: χιλ. τμχ %	-4,863.55	-22.91%	Ημερήσια μεταβολή: τμχ %	45,237 16.53%
Μέσος Όγκος Συν/γών ΥΙD: % Μετβλ Μέσο προηγ. Έτος	41,075.74	29.38%	Πλήθος Συναλλαγών Δανεισμού (Πολυμερής/Διμερής)	51,092
Όγκος Συναλλαγών Πακέτων Μεθόδου 6-1 (χιλ. Τεμάχια)	100.00		Ημερήσια μεταβολή: τμχ %	1,092
Όγκος Συναλλαγών Πακέτων Μεθόδου 6-2 & 6-3 (χιλ. Τεμάχια)	67.08		Πλήθος Πολυμερών Συναλλαγών	50,692
Όγκος Συναλλαγών Ομολόγων	720,000		Πλήθος Διμερών Συναλλαγών	400
Πλήθος Πράξεων Χρεογράφων με Πακέτα Μεθόδου 6-1	20,132		Πλήθος Πράξεων Δανεισμού:	15
Ημερήσια μεταβολή: πλήθος %	-5,366	-21.04%	Ημερήσια μεταβολή: %	-5
Μέσο Πλήθος Πράξεων ΥΙD: % Μετβλ Μέσο προηγ. Έτος	36,041	32.76%	Πλήθος Πράξεων Πολυμερών Συναλλαγών	14
Πλήθος πακέτων Μεθόδου 6-1	2		Πλήθος Πράξεων Διμερών Συναλλαγών	1
Πλήθος πακέτων Μεθόδου 6-2 & 6-3	2			
Πλήθος συναλλαγών Ομολόγων	80			

Κεφαλαιοποίηση Χ.Α. (εκατ €)**

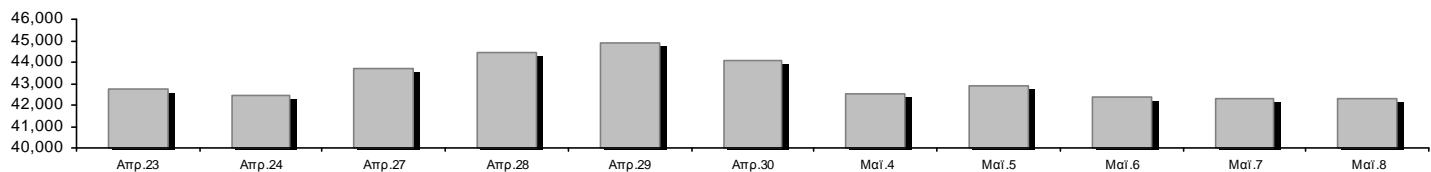

Ημερήσια Διακύμανση Γενικού Δείκτη Τιμών Χρηματιστηρίου Αθηνών

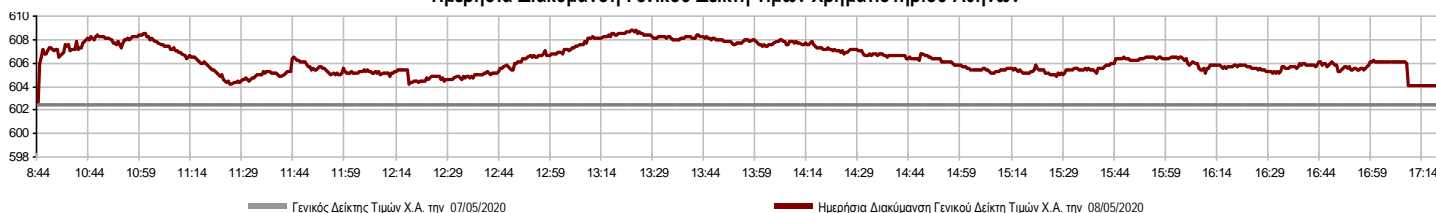

Χρηματιστηριακοί Δείκτες

Όνομασία Δείκτη	08/05/2020	07/05/2020	Δ μον.	Δ %	Κατώτερη	Ανώτερη	Κατ.έτους	Ανωτ.έτους	Ετησ. μεταβ.
Γενικός Δείκτης Τιμών Χ.Α.	604.05 #	602.47	1.58	0.26%	602.47	608.77	469.55	949.20	-34.10% Ε
FTSE/Χ.Α. Large Cap	1,453.24 Ε	1,454.03	-0.79	-0.05%	1,453.15	1,467.99	1,135.79	2,371.26	-36.76% Ε
FTSE/Χ.Α. Mid Cap	850.62 #	834.71	15.91	1.91%	834.71	854.84	659.09	1,298.86	-28.83% Ε
FTSE/Χ.Α.-Χ.Α.Κ. Τραπεζικός Δείκτης	234.21 Ε	235.12	-0.91	-0.39%	234.21	240.32	201.47	673.55	-65.04% Ε
FTSE/Χ.Α. Υψηλής Μερισματικής Απόδοσης	2,204.64 #	2,192.05	12.59	0.57%	2,192.05	2,222.96	1,730.40	3,015.23	-25.05% Ε
FTSE/Χ.Α. Διεθνούς Δραστηριοποίησης Plus	1,651.61 #	1,634.79	16.82	1.03%	1,634.79	1,666.92	1,269.53	2,435.50	-28.77% Ε
FTSE/Χ.Α. Διεθνούς Δραστηριοποίησης	1,853.59 Ε	1,854.51	-0.92	-0.05%	1,853.59	1,873.78	1,458.31	2,560.38	-25.33% Ε
FTSE/Χ.Α. Mid & Small Cap Θεμελιωδών Μεγεθών	2,371.08 #	2,363.77	7.31	0.31%	2,358.50	2,382.91	2,028.59	3,205.70	-20.32% Ε
Δείκτης ATHEX Select Plus	2,201.49 #	2,167.99	33.50	1.55%	2,167.99	2,201.49	1,698.34	3,182.42	-26.56% Ε
Δείκτης ATHEX Select	2,359.89 #	2,326.67	33.22	1.43%	2,326.67	2,372.63	1,734.15	3,581.16	-27.90% Ε
Δείκτης Τιμών Μεσαίας & Μικρής Κεφαλαιοπ. Χ.Α.	4,896.41 #	4,886.90	9.51	0.19%	4,868.33	4,905.39	3,964.16	6,324.97	-17.53% Ε
FTSE/Χ.Α. Δείκτης Αγοράς	361.44 #	361.40	0.04	0.01%	361.40	364.99	282.92	587.56	-36.46% Ε
Δείκτης FTSE Med	4,125.16 #	4,034.79	90.37	2.24%			3,062.99	5,342.28	-17.15% Ε
Δείκτης Συνολικής Απόδοσης Γενικού Δείκτη Χ.Α.	991.87 #	989.28	2.59	0.26%	989.28	999.62	770.25	1,557.05	-33.68% Ε
FTSE/Χ.Α. Large Cap Συνολικής Απόδοσης	2,176.55 Ε	2,177.05	-0.50	-0.02%			1,760.89	3,542.27	-36.23% Ε
FTSE/Χ.Α. Large Cap Net Συνολικής Απόδοσης	664.67 Ε	665.04	-0.37	-0.06%	664.63	671.42	519.48	1,084.55	-36.28% Ε
FTSE/Χ.Α. Mid Cap Συνολικής Απόδοσης	1,038.53 #	1,019.10	19.43	1.91%			818.92	1,582.98	-28.72% Ε
FTSE/Χ.Α.-Χ.Α.Κ. Τραπεζικός Δείκτης Συνολ. Απόδ.	205.09 Ε	205.89	-0.80	-0.39%			178.09	588.56	-65.04% Ε
Ελληνικός Δείκτης Mid & Small Cap	920.60 #	912.05	8.55	0.94%	912.05	924.27	701.19	1,312.90	-26.56% Ε
FTSE/Χ.Α. Τράπεζες	309.45 Ε	310.65	-1.20	-0.39%	309.45	317.52	266.18	889.92	-65.04% Ε
FTSE/Χ.Α. Ασφάλειες	1,574.57 Ε	1,594.50	-19.93	-1.25%	1,562.61	1,602.48	1,076.29	2,088.80	-22.24% Ε
FTSE/Χ.Α. Χρηματοοικονομικές Υπηρεσίες	713.82 #	707.41	6.41	0.91%	707.41	718.80	548.44	1,123.81	-28.40% Ε
FTSE/Χ.Α. Βιομηχανικά Προϊόντα & Υπηρεσίες	1,831.72 #	1,749.05	82.67	4.73%	1,749.05	1,842.46	1,302.84	2,712.84	-28.49% Ε
FTSE/Χ.Α. Εμπόριο	42.83 #	42.26	0.57	1.35%	42.26	44.06	38.18	75.77	-38.50% Ε
FTSE/Χ.Α. Ακίνητης Περιουσίας	4,049.78 #	4,022.96	26.82	0.67%	4,004.78	4,094.05	2,945.19	5,826.74	-25.90% Ε
FTSE/Χ.Α. Προσωπικά & Οικιακά Προϊόντα	7,642.93 #	7,587.28	55.65	0.73%	7,539.43	7,739.11	5,596.91	10,280.00	-22.09% Ε
FTSE/Χ.Α. Τρόφιμα & Ποτά	8,126.44 Ε	8,150.57	-24.13	-0.30%	8,066.36	8,225.11	5,768.28	13,004.12	-27.86% Ε
FTSE/Χ.Α. Πρώτες Ύλες	4,033.26 Ε	4,133.65	-100.39	-2.43%	4,033.26	4,161.18	2,713.19	7,435.44	-37.55% Ε
FTSE/Χ.Α. Κατασκευές & Υλικά	2,056.27 Ε	2,064.63	-8.36	-0.40%	2,036.90	2,091.60	1,403.78	3,344.96	-33.31% Ε
FTSE/Χ.Α. Πετρέλαιο & Αέριο	3,177.12 Ε	3,244.30	-67.18	-2.07%	3,177.12	3,269.46	2,268.39	5,154.35	-37.07% Ε
FTSE/Χ.Α. Χημικά	7,819.08 #	7,440.90	378.18	5.08%	7,440.90	7,826.48	5,513.26	9,442.19	-11.80% Ε
FTSE/Χ.Α. Ταξίδια & Αναψυχή	1,282.71 #	1,269.68	13.03	1.03%	1,269.68	1,304.29	904.20	2,084.49	-33.87% Ε
FTSE/Χ.Α. Τεχνολογία	760.73 #	752.83	7.90	1.05%	752.83	771.76	537.98	1,029.21	-15.52% Ε
FTSE/Χ.Α. Τηλεπικοινωνίες	3,143.43 Ε	3,206.74	-63.31	-1.97%	3,143.43	3,223.26	2,480.07	3,960.95	-19.92% Ε
FTSE/Χ.Α. Υπηρεσίες Κοινής Ωφέλειας	2,719.40 #	2,682.59	36.81	1.37%	2,667.10	2,719.40	1,865.80	3,447.76	-14.63% Ε
FTSE/Χ.Α. Υγεία	450.50 ~	450.50	0.00	0.00%	450.50	450.50	402.35	508.96	-10.76% Ε
Δείκτης Όλων των Μετοχών Χ.Α.	148.64 #	148.60	0.04	0.03%	148.64	148.64	122.81	223.49	-31.07% Ε
Ελληνικός Δείκτης Εταιρικών Ομολόγων	110.32 Ε	110.37	-0.05	-0.04%			106.56	121.22	-8.27% Ε
Ελληνικός Δείκτης Τιμών Εταιρικών Ομολόγων	86.70 Ε	86.74	-0.05	-0.05%			84.04	96.15	-9.41% Ε

Σημείωση 1: Το κλείσιμο των Δεικτών FTSE/Med 100, Ελληνικός Δείκτης Εταιρικών Ομολόγων και, Ελληνικός Δείκτης Τιμών Εταιρικών Ομολόγων αφορούν την συνεδρίαση της 06/05/2020.

Σημείωση 2: Ο Ελληνικός Δείκτης Mid & Small Cap είναι Customized δείκτης υπολογιζόμενος από το Χρηματιστήριο Αθηνών.

Χρηματιστηριακοί Δείκτες

Δείκτης FTSE/Large Cap

08/05/2020: -0.05% FTSE/Χ.Α. Mid Cap

08/05/2020: 1.91%

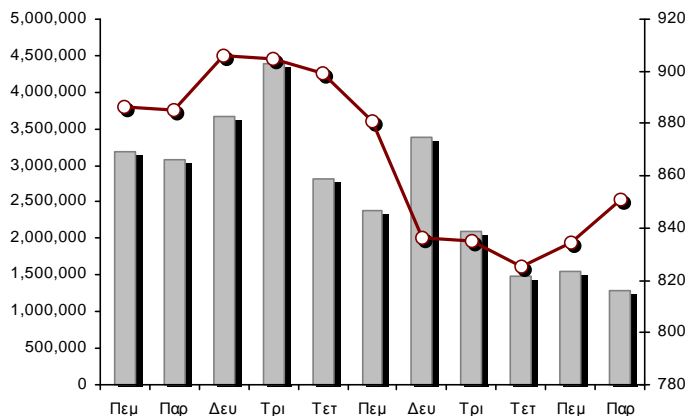
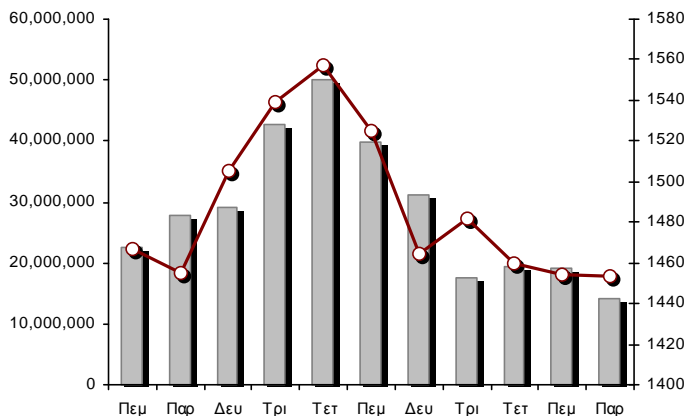

FTSE/Χ.Α. Διεθνούς Δραστηριοποίησης Plus

08/05/2020: 1.03%

FTSE/Χ.Α. Διεθνούς Δραστηριοποίησης

08/05/2020: -0.05%

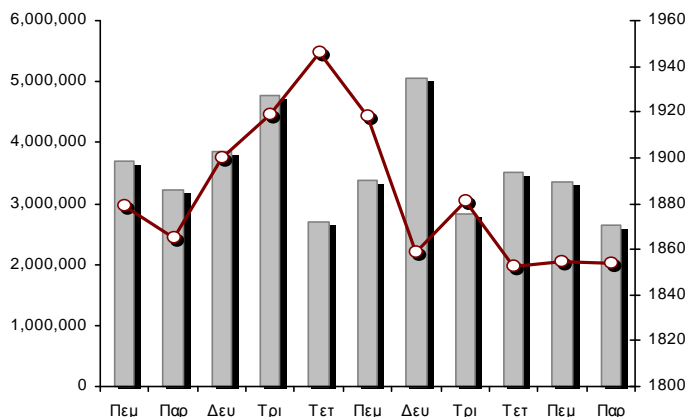
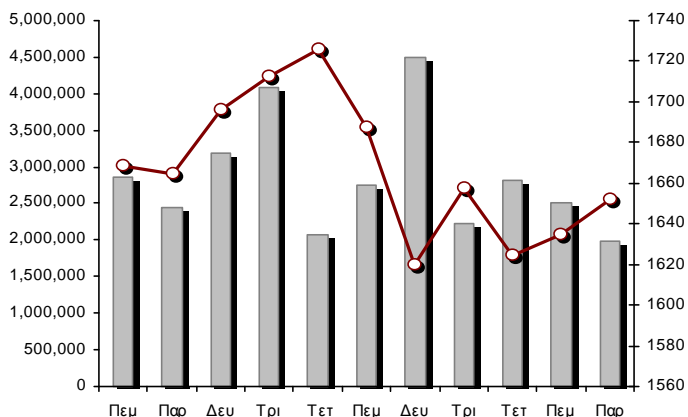

Δείκτης FTSE/Χ.Α. Mid & Small Cap Θεμελιωδών Μεγεθών

08/05/2020: 0.31%

Δείκτης Τιμών Μεσαίας & Μικρής Κεφαλαιστ. Χ.Α.

08/05/2020: 0.19%

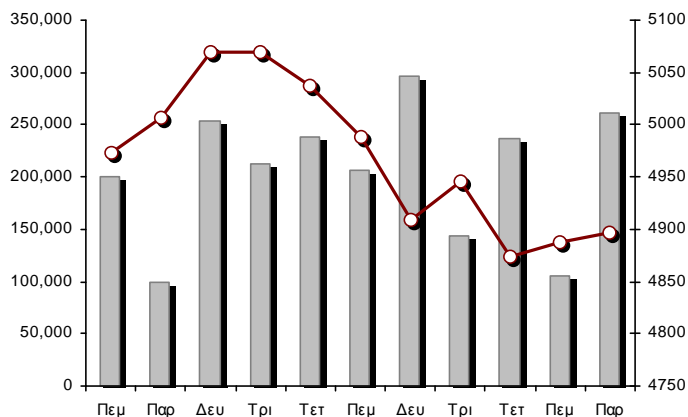
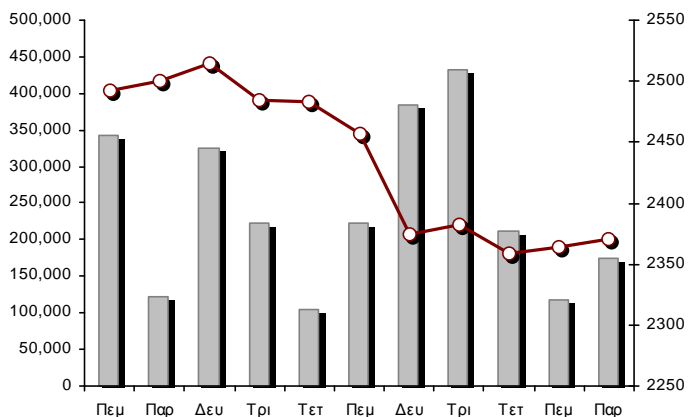

■ Όγκος συναλλαγών δεικτών

— Τιμές κλεισίματος δεικτών

Αναλυτικά Στοιχεία Συναλλαγών Αγοράς Χρεογράφων

	Όλα τα Χρεόγραφα	Κύρια Αγορά	Επιτήρηση	Διαπραγματεύσιμα Αμοιβαία Κεφάλαια
Σύνολα	116	105	10	1
Ανοδικές / Καθοδικές / Σταθερές:	58 / 33 / 25	57 / 31 / 17	1 / 1 / 8	0 / 1 / 0
Κεφαλαιοποίηση Χ.Α. (εκατ €) **	42,271.52	42,012.98	258.53	
Μέση Ημερήσια Αξία Συν/γών (χιλ. €)	75,087.79	75,002.05	100.07	77.96
Αξία Συναλλαγών	31,267.92	31,246.97	20.66	0.29
Κύριος Πίνακας:	29,951.45	29,930.50	20.66	0.29
Προσυμφωνημένων Συναλλαγών 6_1_2_3:	1,316.46	1,316.46	0.00	0.00
Πίνακας Εκποιήσεων:	0.00	0.00	0.00	0.00
Πίνακας Ειδικών Όρων:	0.00	0.00	0.00	0.00
Μέσος Ημερήσιος Όγκος Συναλλαγών	41,075,744	40,479,495	616,777	4,002
Όγκος Συναλλαγών	16,428,138	16,322,152	105,967	19
Κύριος Πίνακας:	16,261,058	16,155,072	105,967	19
Προσυμφωνημένων Συναλλαγών 6_1_2_3:	167,080	167,080	0	0
Πίνακας Εκποιήσεων:	0	0	0	0
Πίνακας Ειδικών Όρων:	0	0	0	0
Μέσο Ημερήσιο Πλήθος Πράξεων	36,041	35,885	154	5
Αριθμός Πράξεων	20,134	20,071	62	1
Κύριος Πίνακας:	20,130	20,067	62	1
Προσυμφωνημένων Συναλλαγών 6_1_2_3:	4	4	0	0
Πίνακας Εκποιήσεων:	0	0	0	0
Πίνακας Ειδικών Όρων:	0	0	0	0

Στοιχεία Συναλλαγών Κλάδων Χρηματιστηρίου Αθηνών & Χρηματοοικονομικών Προϊόντων (Δ.Α.Κ.)

Κωδικός	Κλάδοι	Ανοδικές / Καθοδικές / Σταθερές	Αριθμός Πράξεων	Όγκος Συναλλαγών	Αξία Συναλλαγών	% στη Συνολική Αξία
12000	- Χρηματοοικονομικά Προϊόντα	0 / 1 / 0	1	19	289.37	0.00%
3510	- Ακίνητη Περιουσία	5 / 0 / 4	612	157,625	580,501.01	1.86%
3030	- Ασφάλειες	0 / 1 / 0	57	7,303	28,938.44	0.09%
5020	- Βιομηχανικά Προϊόντα & Υπηρεσίες	10 / 5 / 2	2,863	840,660	4,136,945.86	13.23%
4040	- Εμπόριο	1 / 3 / 2	169	45,707	139,387.52	0.45%
6010	- Ενέργεια	1 / 2 / 0	1,319	242,971	2,411,106.33	7.71%
4020	- Καταναλωτικά Προϊόντα & Υπηρεσίες	5 / 0 / 1	1,543	387,364	2,381,355.82	7.62%
5010	- Κατασκευές & Υλικά Κατασκευών	5 / 3 / 2	1,992	690,178	2,215,101.46	7.08%
4030	- Μέσα Ενημέρωσης	0 / 1 / 0	16	11,570	2,244.21	0.01%
4520	- Προσωπική Φροντίδα, Φάρμακα & Παντοπωλεία	2 / 1 / 0	189	44,364	261,039.86	0.83%
5510	- Πρώτες Ύλες	6 / 4 / 2	679	363,209	739,844.76	2.37%
4050	- Ταξίδια και Αναψυχή	4 / 1 / 1	1,495	587,809	2,465,025.21	7.88%
1010	- Τεχνολογία	4 / 3 / 1	411	130,470	215,774.56	0.69%
1510	- Τηλεπικοινωνίες	1 / 3 / 0	1,655	643,088	6,725,675.53	21.51%
3010	- Τράπεζες	3 / 3 / 0	5,370	11,185,230	6,328,385.08	20.24%
4510	- Τρόφιμα, Ποτά & Καπνοβιομηχανίες	4 / 1 / 6	260	277,760	644,063.36	2.06%
2010	- Υγεία	1 / 0 / 3	33	51,012	12,672.41	0.04%
6510	- Υπηρεσίες Κοινής Ωφέλειας	4 / 0 / 1	1,206	534,253	1,841,079.37	5.89%
3020	- Χρηματοοικονομικές Υπηρεσίες	2 / 1 / 0	264	227,546	138,487.36	0.44%

Οι 10 Μετοχές με τη μεγαλύτερη Άνοδο & Πτώση

Κύρια Αγορά

Μετοχές με τη μεγαλύτερη Θετική μεταβολή τιμής	Τιμή κλεισ.	Μεταβ.	Μετοχές με τη μεγαλύτερη Αρνητική μεταβολή τιμής	Τιμή κλεισ.	Μεταβ.
INFORM Π. ΛΥΚΟΣ (ΚΟ)	1.13	8.65% #	ΤΙΤΑΝ CEMENT (ΚΑ)	11.62	-4.28% α
ΠΛΑΣΤΙΚΑ ΘΡΑΚΗΣ (ΚΟ)	1.87	6.86% #	MLS ΠΛΗΡΟΦΟΡΙΚΗ (ΚΟ)	0.681	-2.71% α
ΒΙΟΗΛΑΛΟ SA/NV (ΚΑ)	2.315	5.95% #	PAPERPACK (ΚΟ)	4.98	-2.35% α
ΜΥΤΙΛΗΝΑΙΟΣ (ΚΟ)	7.06	5.37% #	ΕΛΛΗΝΙΚΑ ΠΕΤΡΕΛΑΙΑ (ΚΟ)	5.83	-2.18% α
ΚΕΚΡΟΨ (ΚΟ)	1.588	4.61% #	ΜΟΤΟΡ ΟΪΛ (ΚΟ)	12.64	-2.02% α
SENERGY HOLDINGS (ΚΑ)	0.94	4.10% #	ΟΤΕ (ΚΟ)	11.42	-1.97% α
BYTE COMPUTER (ΚΟ)	0.91	3.88% #	ΙΚΤΙΝΟΣ ΕΛΛΑΣ (ΚΟ)	0.63	-1.87% α
ΓΕΚ ΤΕΡΝΑ (ΚΟ)	6	3.45% #	UNIBIOS (ΚΟ)	0.245	-1.61% α
INTRACOM HOLDINGS (ΚΟ)	0.47	3.41% #	ΕΥΡΩΠΑΪΚΗ ΠΙΣΤΗ (ΚΟ)	3.95	-1.25% α
ΤΕΧΝΙΚΗ ΟΛΥΜΠΙΑΚΗ (ΚΟ)	1.7	3.16% #	EUROBANK HOLDINGS (ΚΟ)	0.3316	-1.02% α

Μετοχές με τη μεγαλύτερη Αξία Συναλλαγών	Αξία (χιλ. €)	Μεταβ.	Μετοχές με το μεγαλύτερο Όγκο Συναλλαγών	Όγκος	Μεταβ.
ΟΤΕ (ΚΟ)	6,691.17	-1.97% α	EUROBANK HOLDINGS (ΚΟ)	5,605,946	-1.02% α
ΜΥΤΙΛΗΝΑΙΟΣ (ΚΟ)	3,661.08	5.37% #	ALPHA BANK (ΚΟ)	3,268,619	-0.72% α
ΟΠΑΠ (ΚΟ)	1,998.34	0.82% #	ΕΘΝΙΚΗ ΤΡΑΠΕΖΑ (ΚΟ)	1,416,209	-0.18% α
ALPHA BANK (ΚΟ)	1,997.13	-0.72% α	ΟΤΕ (ΚΟ)	578,604	-1.97% α
EUROBANK HOLDINGS (ΚΟ)	1,892.55	-1.02% α	ΠΕΙΡΑΙΩΣ ΤΡΑΠΕΖΑ (ΚΟ)	573,450	1.72% #
ΜΟΤΟΡ ΟΪΛ (ΚΟ)	1,799.96	-2.02% α	ΜΥΤΙΛΗΝΑΙΟΣ (ΚΟ)	520,334	5.37% #
JUMBO (ΚΟ)	1,712.38	0.71% #	ΕΛΛΑΚΤΩΡ (ΚΟ)	334,895	0.06% #
ΕΘΝΙΚΗ ΤΡΑΠΕΖΑ (ΚΟ)	1,605.53	-0.18% α	ΑΤΤΙΚΑ BANK A.T.E. (ΚΟ)	311,231	0.25% #
ΤΙΤΑΝ CEMENT (ΚΑ)	1,259.00	-4.28% α	ΒΙΟΗΛΑΛΟ SA/NV (ΚΑ)	299,780	5.95% #
ΔΕΗ (ΚΟ)	764.84	2.36% #	ΔΕΗ (ΚΟ)	294,633	2.36% #

Σημείωση: Απεικονίζονται οι Μετοχές που δεν ανήκουν στις Κατηγορίες Χαμηλής Διασποράς και Επιτήρησης και πραγματοποίησαν κατά τη διάρκεια της συνεδρίασης Αξία Συναλλαγών μεγαλύτερη από 10,000 Ευρώ.

Αναλυτικά Στοιχεία Συναλλαγών Αγοράς Παραγώγων

	Αριθμός Πράξεων	Όγκος	Ανοικτές θέσεις
Σ.Μ.Ε. σε Δείκτες	71	377	3,648
FTSE/X.A. Large Cap	71	377	3,648
Σ.Μ.Ε. σε Μετοχές	1,021	7,730	179,805
ΑΔΜΗΕ ΣΥΜΜΕΤΟΧΩΝ Α.Ε. (ΚΟ)	10	34	3,226
ALPHA BANK (ΚΟ)	91	2,196	25,096
ΑΤΤΙΚΑ BANK Α.Τ.Ε. (ΚΟ)	5	89	526
COCA-COLA HBC AG (ΚΟ)	14	42	427
CENERGY HOLDINGS (ΚΑ)	10	28	2,340
ΕΛΛΑΚΤΩΡ (ΚΟ)	48	369	6,876
EUROBANK HOLDINGS (ΚΟ)	134	1,442	38,786
ΕΥΔΑΠ (ΚΟ)	2	6	129
FOURLIS ΣΥΜΜΕΤΟΧΩΝ (ΚΟ)	2	4	413
ΓΕΚ ΤΕΡΝΑ (ΚΟ)	78	214	2,807
ΕΛΛΗΝ. ΧΡΗΜΑΤΙΣΤΗΡΙΑ-Χ.Α. (ΚΟ)	17	69	1,465
ΕΛΛΗΝΙΚΑ ΠΕΤΡΕΛΑΙΑ (ΚΟ)	20	61	1,359
INTRACOM HOLDINGS (ΚΟ)	2	4	1,629
ΙΝΤΡΑΛΟΤ (ΚΟ)	3	9	1,256
JUMBO (ΚΟ)	23	78	345
LAMDA DEVELOPMENT(ΚΟ)	38	78	1,275
MARFIN INVESTMENT GROUP (ΚΟ)	9	190	41,895
ΜΟΤΟΡ ΟΪΛ (ΚΟ)	22	44	141
ΜΥΤΙΛΗΝΑΙΟΣ (ΚΟ)	162	668	4,278
ΕΘΝΙΚΗ ΤΡΑΠΕΖΑ (ΚΟ)	71	835	17,984
ΟΠΑΠ (ΚΟ)	24	111	1,434
ΟΤΕ (ΚΟ)	79	245	1,905
ΟΛΠ (ΚΟ)	0	0	206
ΠΕΙΡΑΙΩΣ ΤΡΑΠΕΖΑ (ΚΟ)	25	311	9,587
ΔΕΗ (ΚΟ)	65	377	8,771
ΤΕΡΝΑ ΕΝΕΡΓΕΙΑΚΗ (ΚΟ)	1	1	3,051
ΤΙΤΑΝ CEMENT (ΚΑ)	17	46	326
ΒΙΟΗΑΛCO SA/NV (ΚΑ)	49	179	2,272
Δικαιώματα σε Δείκτες	5	24	1,888
FTSE/X.A. Large Cap	5	24	1,888
Δικαιώματα σε Μετοχές	3	14	1,348
ALPHA BANK (ΚΟ)	0	0	154
ΕΘΝΙΚΗ ΤΡΑΠΕΖΑ (ΚΟ)	2	9	494
ΟΠΑΠ (ΚΟ)	0	0	343
ΟΤΕ (ΚΟ)	0	0	134
ΠΕΙΡΑΙΩΣ ΤΡΑΠΕΖΑ (ΚΟ)	0	0	210
ΔΕΗ (ΚΟ)	1	5	13
Συνολική Δραστηριότητα	1,100	8,145	186,689

Πληθος Χρεογράφων	Όνομ. Αξία	Μερίσματα [1]			Ημερ. Τελευτ. Αποκοπή		Σημ. Χρεόγραφα	Τιμή κλεισίματος	% μεταβ.	Προηγ. Κλεισίμο- ημ/νία	Άνοιγμα	Κατωτ Τιμή	Ανωτ Τιμή	Τελ. Σταθμ Τιμή	Τελευταία ζήτηση [7]	Τελευταία προσφορά [7]	Ρ/Ε μετά φ. Χρήσιμ	Όγκος	Πράξεις	Αξία Συναλλαγών[8]	Χ.Α. Εταιρείας (χιλ. €) [3,5]	Χαμηλό έτους	Υψηλό έτους	Κλάδος [4]		
		2017	2018	2019	Μέρισμα [2]	Δικαίωμα																				
7,125,216	0.650	---	---	---	01/07/2005	14/12/1999	4955	0.151	---	0.151	07/05/2020	0.181	0.181	0.181	0.181	2500@0.125	500@0.180	---	2018	24	1	4.34	1,075.91	0.058	0.226	45102010
7,734,375	1.00	---	---	---	09/07/2007	07/01/2011	5112	0.0505	---	0.0505	07/05/2020	---	---	---	---	2000@0.060	---	---	---	---	---	---	390.59	0.0505	0.116	40301030
15,842,391	1.51	---	---	---	15/07/2009	12/05/2000	5141	0.172	---	0.172	07/05/2020	---	---	---	---	601@0.138	399@0.168	---	---	---	---	---	2,724.89	0.092	0.19	55102010
119,596,817	0.040	---	---	---	15/07/2008	27/04/2017	5190	0.6	---	0.6	07/05/2020	---	---	---	---	---	400@0.720	---	---	---	---	---	71,758.09	0.4	0.6	45102020
24,319,250	0.300	---	---	---	09/07/2002	04/07/2007	5165	0.18	---	0.18	07/05/2020	---	---	---	---	1000@0.155	1000@0.165	---	---	---	---	---	4,377.47	0.11	0.206	50101010
245,497,664	0.310	---	---	---	01/07/2008	30/07/2012	5207	0.1	---	0.1	07/05/2020	0.1	0.1	0.1	0.1	4693490@0.100	---	---	---	251	1	25.10	24,549.77	0.1	0.101	45102010
10,186,667	1.35	---	---	---	24/06/2008	02/02/2016	4887	0.388	---	0.388	07/05/2020	0.4	0.4	0.4	0.4	100@0.376	24@0.420	---	---	150	5	60.00	3,952.43	0.192	0.57	55102010
766,000	1.00	---	---	---	01/07/2004	11/12/2012	5193	1.8	---	1.8	07/05/2020	---	---	---	---	---	94@1.80	55.15	2018	---	---	---	1,658.10	1.44	2.16	55101020
245,000	1.00	---	---	---	19/07/2010	11/12/2012	5194	1.14	---	1.14	07/05/2020	---	---	---	---	---	---	34.93	2018	---	---	---	1,658.10	0.9	1.17	55101020

Κατάσταση σε Αναστολή

20,255,805	0.300	---	---	---	22/08/2006	02/08/2010	5136	0.058	---	0.058	28/04/2017	---	---	---	---	---	---	---	---	---	---	---	---	---	1,174.84	0.058	0.058	20101010			
21,820,410	0.800	---	---	---	22/05/2008	02/08/2011	5174	0.448	---	0.448	30/04/2018	---	---	---	---	---	---	---	---	---	---	---	---	---	---	9,775.54	0.448	0.448	20101010		
66,948,210	0.300	---	---	---	22/09/2015	22/09/2015	5179	4.8	---	4.8	24/05/2018	---	---	---	---	---	---	---	---	---	---	---	---	---	---	321,351.41	4.8	4.8	40401030		
14,870,100	0.300	---	---	---	15/05/2008	26/09/2011	5130	0.014	---	0.014	13/04/2017	---	---	---	---	---	---	---	---	---	---	---	---	---	---	---	208.18	0.014	0.014	10102030	
33,930,000	0.300	---	---	---	03/07/2006	30/05/2001	4865	0.304	---	0.304	30/03/2012	---	---	---	---	---	---	---	---	---	---	---	---	---	---	---	10,314.72	0.304	0.304	35101010	
77,126,446	0.340	---	---	---	23/05/2005	18/08/2011	5206	0.0125	---	0.0125	30/04/2019	---	---	---	---	---	---	---	---	---	---	---	---	---	---	---	964.08	0.0125	0.0125	40202020	
6,000,000	0.600	---	---	---	13/06/2008	08/04/2004	5172	0.008	---	0.008	27/04/2018	---	---	---	---	---	---	---	---	---	---	---	---	---	---	---	48.00	0.008	0.008	30302015	
7,085,888	1.59	---	---	---	02/07/1996	06/09/2010	5216	2.6	---	2.6	30/09/2019	---	---	---	---	---	---	---	---	---	---	---	---	---	---	---	18,423.31	2.6	2.6	35101010	
25,179,640	0.600	---	---	---	08/08/1994	19/09/2000	5191	0.026	---	0.026	01/10/2018	---	---	---	---	---	---	---	---	---	---	---	---	---	---	---	742.45	0.026	0.026	45101015	
1,540,000	0.600	---	---	---	08/08/1994	19/09/2000	5192	0.057	---	0.057	01/10/2018	---	---	---	---	---	---	---	---	---	---	---	---	---	---	---	742.45	0.057	0.057	45101015	
24,619,524	0.500	---	---	---	10/10/1986	30/12/2002	4914	0.088	---	0.088	30/08/2012	---	---	---	---	---	---	---	---	---	---	---	---	---	---	---	2,166.52	0.088	0.088	35101010	
31,543,600	0.420	---	---	---	19/07/2010	19/12/2018	5205	1.085	---	1.085	30/04/2019	---	---	---	---	---	---	---	---	---	---	---	---	---	---	---	---	34,224.81	1.085	1.085	45102020
23,935,280	0.300	---	---	---	29/06/2009	13/06/2000	5153	0.107	---	0.107	02/10/2017	---	---	---	---	---	---	---	---	---	---	---	---	---	---	---	---	2,561.07	0.107	0.107	40301030
255,459,600	0.300	---	---	---	26/06/2000	03/12/2010	5101	0.07	---	0.07	31/08/2015	---	---	---	---	---	---	---	---	---	---	---	---	---	---	---	---	17,882.17	0.07	0.07	40501015
23,463,874	0.800	---	---	---	23/05/2003	21/12/1999	4918	0.125	---	0.125	30/08/2012	---	---	---	---	---	---	---	---	---	---	---	---	---	---	---	---	2,932.98	0.125	0.125	50206030
18,750,000	0.300	---	---	---	02/07/2001	31/12/2012	5154	0.089	---	0.089	02/10/2017	---	---	---	---	---	---	---	---	---	---	---	---	---	---	---	---	1,668.75	0.089	0.089	40301030
100,793,572	0.300	---	---	---	16/07/2009	11/02/2016	5110	0.06	---	0.06	07/03/2016	---	---	---	---	---	---	---	---	---	---	---	---	---	---	---	---	6,047.61	0.06	0.06	40301035
4,034,950	0.680	---	---	---	01/07/2005	30/12/2010	5171	0.14	---	0.14	27/04/2018	---	---	---	---	---	---	---	---	---	---	---	---	---	---	---	---	564.89	0.14	0.14	45102020

Σημειώσεις Χρεογράφων

Κωδικός	Κείμενο σημείωσης
()	- Προσαρμοσμένα Μέρισματα λόγω διανομής Δωρεάν μετοχών.
*	- Τελευταία προσαρμοσμένη τιμή κλεισίματος.
[1]	- Καθαρά μερίσματα.
[2]	- Στη στήλη "Ημερ. Αποκοπής τελευταίου δικαιώματος" αναφέρεται η Ημερομηνία εισαγωγής για Νέες Εταιρείες.
[3]	- Η Χρηματιστηριακή αξία αναφέρεται στο σύνολο των μετοχών
[4]	- Η κωδικοποίηση των Κλάδων Οικονομικής Δραστηριότητας του Χ.Α. παρουσιάζονται στο Παράρτημα Α
[5]	- Η Χρηματιστηριακή Αξία αναφέρεται στο σύνολο των κατηγοριών μετοχών (εφόσον έχουν εισαχθεί περισσότερες της μιας κατηγορίες) και δεν αναφέρεται σε επιμέρους κατηγορίες μετοχών μιας εταιρείας.
[6]	- P/E μεγαλύτερο του 100
[7]	- Τελευταία εικόνα του Βιβλίου Εντολών πριν το τέλος της συνεδρίασης
[8]	- Στην Αξία Συναλλαγών των Μετοχών περιλαμβάνονται όλοι οι τύποι Πακέτων
4750	- Μεταφορά στην Κατηγορία Επιτήρησης από 8/4/2011.
4865	- Αναστολή διαπραγμάτευσης από 2/4/2012.
4887	- Μεταφορά στην Κατηγορία Επιτήρησης από 10/4/2012.
4912	- Μεταφορά στην κατηγορία Επιτήρησης από 31/7/2012.
4914	- Αναστολή διαπραγμάτευσης από 31/8/2012.
4918	- Αναστολή διαπραγμάτευσης από 31/8/2012.
4955	- Μεταφορά στην Επιτήρηση από 5/4/2013.
4957	- Μεταφορά στην Επιτήρηση από 5/4/2013.
4958	- Μεταφορά στην Επιτήρηση από 5/4/2013.
4959	- Μεταφορά στην Επιτήρηση από 5/4/2013.
5080	- Μεταφορά στην κατηγορία Επιτήρησης από 05/12/2014.
5093	- Μεταφορά στην Κατηγορία Επιτήρησης από 8/4/2015.
5095	- Μεταφορά στην Επιτήρηση από 09/04/2015.
5101	- Αναστολή διαπραγμάτευσης από 1/9/2015.
5110	- Αναστολή διαπραγμάτευσης από 08/03/2016.
5112	- Μεταφορά στην Κατηγορία Επιτήρησης από 15/04/2016.
5115	- Μεταφορά στην Κατηγορία Επιτήρησης από 15/04/2016.
5123	- Μεταφορά στην Κατηγορία Επιτήρησης από 01/04/2016.
5130	- Αναστολή διαπραγμάτευσης από 18/04/2017.
5136	- Αναστολή διαπραγμάτευσης από 02/05/2017.
5141	- Μεταφορά στην Κατηγορία Επιτήρησης από 10/05/2017.
5153	- Αναστολή διαπραγμάτευσης από 03/10/2017.
5154	- Αναστολή διαπραγμάτευσης από 03/10/2017.
5156	- Μεταφορά στην κατηγορία Επιτήρησης από 11/12/2017.
5160	- Μεταφορά στην Κατηγορία Επιτήρησης από 15/04/2016.
5161	- Μεταφορά στην κατηγορία Επιτήρησης από τις 25/11/2011.
5162	- Μεταφορά στην Κατηγορία Επιτήρησης από 21/12/2009.
5165	- Μεταφορά στην Κατηγορία Επιτήρησης από 15/02/2018.
5171	- Αναστολή διαπραγμάτευσης από 30/04/2018.
5172	- Αναστολή διαπραγμάτευσης από 30/04/2018.
5174	- Αναστολή διαπραγμάτευσης από 02/05/2018.
5178	- Μεταφορά στην Κατηγορία Επιτήρησης από 11/05/2018.
5179	- Αναστολή διαπραγμάτευσης από 25/05/2018.
5190	- Μεταφορά στην Κατηγορία Επιτήρησης από 01/10/2018.
5191	- Αναστολή διαπραγμάτευσης από 02/10/2018.
5192	- Αναστολή διαπραγμάτευσης από 02/10/2018.
5193	- Μεταφορά στην κατηγορία Επιτήρησης από 25/10/2018.
5194	- Μεταφορά στην κατηγορία Επιτήρησης από 25/10/2018.
5195	- Μεταφορά στην κατηγορία Επιτήρησης από 25/10/2018.
5197	- Μεταφορά στην κατηγορία Επιτήρησης από 07/11/2018.
5205	- Αναστολή διαπραγμάτευσης από 02/05/2019.
5206	- Αναστολή διαπραγμάτευσης από 02/05/2019.

Σημειώσεις Χρεογράφων

Κωδικός Κείμενο σημείωσης

- 5207 - Μεταφορά στην Επιτήρηση από 13/05/2019.
- 5216 - Αναστολή διαπραγμάτευσης από 01/10/2019.
- 5231 - Μεταφορά στην Επιτήρηση από 5/4/2013.
- 5232 - Μεταφορά στην Κατηγορία Επιτήρησης από 08/04/2011.

Στοιχεία Συναλλαγών Πακέτων

Χρεόγραφο	Όγκος πακέτου	Τιμή πακέτου	Αξία πακέτου	Ώρα έγκρισης	Σημείωση
ΟΤΕ (ΚΟ)	50,000	11.63	581,500.00	11:20:33	20
ΝΙΟΗΑΛCO SA/ΝV (ΚΑ)	30,000	2.32	69,600.00	16:18:48	18
ΝΙΟΗΑΛCO SA/ΝV (ΚΑ)	37,080	2.41	89,362.80	16:38:42	18
ΟΤΕ (ΚΟ)	50,000	11.52	576,000.00	16:44:19	20

Σημειώσεις πακέτων

- 9 - Μέθοδος 6-1 / Ειδική Χρέωση
- 10 - Μέθοδος 6-1 / Ειδική Χρέωση, Αυθημερόν Διακανονισμός
- 14 - Μέθοδος 6-3 / Πακέτο Αποκατάστασης, Ατελής αγορά και Πώληση
- 18 - Μέθοδος 6-2 / SPOT 1
- 19 - Μέθοδος 6-2 / SPOT 2
- 20 - Μέθοδος 6-1 και Μέθοδος 6-1 Αυθημερόν Διακανονισμός
- 21 - Άλλη Προσυμφωνημένη

Στοιχεία Συναλλαγών Δικαιωμάτων

Ημερ. αποκοπής	Έναρξη εξάσκησης	Λήξη εξάσκησης	Λήξη διαπραγμάτευσης	Δικαιώματα	Κατωτ Τιμή	Ανωτ Τιμή	Τιμή κλεισ.	Τελευταία ζήτηση	Τελευταία προσφορά	Όγκος	Πράξεις	Αξία Συναλλαγών
----------------	------------------	----------------	----------------------	------------	------------	-----------	-------------	------------------	--------------------	-------	---------	-----------------

Δεν υπάρχουν Συναλλαγές Δικαιωμάτων.

Στοιχεία Συναλλαγών Εκποιήσεων

Χρεόγραφα	Τύπος Χρεογράφου	Όγκος Συναλλαγών	Αριθμός Πράξεων	Αξία Συναλλαγών	Σημείωση
-----------	------------------	------------------	-----------------	-----------------	----------

Δεν πραγματοποιήθηκαν Εκποιήσεις Μετοχών.

Σημειώσεις Εκποιήσεων

- 1 - Κανονική Εκποίηση.
- 2 - Εκποίηση Ενσώματων Ονομαστικών Μετοχών.
- 3 - Εκποίηση Αδιάθετων Κλασματικών Υπολοίπων.

Στοιχεία Συναλλαγών Εκποιήσεων Ενσώματων Ονομαστικών Μετοχών

Χρεόγραφα	Ημερ/νία έναρξης	Ημερ/νία λήξης	Αρχικό πλήθος	Διαθέσιμο πλήθος	Ημερομηνία	Μέση τιμή (ημέρας)	Μέση τιμή (περιόδου)	Αριθμός Πράξεων	Όγκος Συναλλαγών	Αξία Συναλλαγών
-----------	------------------	----------------	---------------	------------------	------------	--------------------	----------------------	-----------------	------------------	-----------------

Δεν πραγματοποιήθηκαν Εκποιήσεις Ενσώματων Ονομαστικών Μετοχών.

Σημειώσεις Εκποιήσεων

Σύμφωνα με την Απόφαση 1/380/04.05.2006 της Επιτροπής Κεφαλαιαγοράς εκποιούνται μέσω του Χρηματιστηρίου Αθηνών με επιμέλεια της εκδότριας εταιρείας, οι ενσώματες ονομαστικές μετοχές που δεν έχουν κατατεθεί στην εκδότρια προς απούλοποίηση. Η εκποίηση διενεργείται σύμφωνα με τον τρόπο που ορίζεται στο άρθρο 99Α του Κανονισμού του Χρηματιστηρίου Αθηνών.

Στοιχεία Ενεργητικού Διαπραγματεύσιμων Αμοιβαίων Κεφαλαίων (Δ.Α.Κ.)

	Ημερομηνία συναλλαγών	Δημιουργία / Εξαγορά	Αριθ. Μερ. (T-1)	Νέα Μερ. (T-1)	Εξαγορασθ. Μερ. (T-1)	Μερίδια (T) [1]	Αξία Ενεργητικού [2]	Καθαρή Τιμή	Μέρισμα /Μερίδιο	Ημερ. Αποκοπής
ALPHA ETF FTSE Athex Large Cap	08/05/2020	5,000	812,382	---	---	812,382	12,266,040.00	15.0989	0.43	30/06/2018

Σημειώσεις Δ.Α.Κ.

[1] - Αριθμ. μεριδίων (T) = Αριθμ. μεριδίων (T-1) + Νεοεκδιθέντα μερίδια (T-1) - Εξαγορασθέντα μερίδια (T-1)

[2] - Περιλαμβάνονται και τα μερίδια που δημιουργήθηκαν / εξαγοράσθηκαν την ημέρα T-1.

Περιγραφή	Στοιχεία
Όνομασία Δ.Α.Κ.	ALPHA ETF FTSE Athex Large Cap
Σύμβολο Δ.Α.Κ. (GR)	ΑΔΑΚ
Σύμβολο Δ.Α.Κ. (EN)	AETF
ISIN Δ.Α.Κ.	GRF000153004
Κατηγορία Διαπραγμάτευσης	Διαπραγματεύσιμα Αμοιβαία Κεφάλαια (Δ.Α.Κ.)
Τύπος Δ.Α.Κ.	Μετοχών
Τρόπος διαχείρισης	Παθητικός
Επενδυτική Στρατηγική	Σκοπός της επενδυτικής πολιτικής του Αμοιβαίου Κεφαλαίου είναι η αναπαραγωγή της αποδόσεως του Δείκτη FTSE/X.A. Large Cap του Χρηματιστηρίου Αθηνών σε όρους Ευρώ, ακολουθώντας πλήρως και πανομοιότυπως τη σύνθεση του υποκείμενου Δείκτη.
Εκδότης	ΑΛΦΑ ASSET MANAGEMENT Α.Ε.Δ.Α.Κ.
Εταιρεία Διαχείρισης	ΑΛΦΑ ASSET MANAGEMENT Α.Ε.Δ.Α.Κ.
Ειδικοί Διαπραγματευτές	ΑΛΦΑ FINANCE Α.Χ.Ε.Π.Ε.Υ. , ΕΘΝΙΚΗ ΧΡΗΜΑΤΙΣΤΗΡΙΑΚΗ Α.Χ.Ε.Π.Ε.Υ.
Θεματοφύλακας	ΑΛΦΑ ΤΡΑΠΕΖΑ Α.Ε.
Σύμβολο Δείκτη (GR)	FTSE
Σύμβολο Δείκτη (EN)	FTSE
Όνομασία Δείκτη	FTSE/X.A. Large Cap
ISIN Δείκτη	GRI99201A006
Κλάσμα Δείκτη [1]	1/100
Αρχική Τιμή Μεριδίου	21.76
Συνολικός Αριθμός Μεριδίων [2]	812,382
Ημερομηνία πρώτης Έκδοσης	14/01/2008
Ημερομηνία έναρξης Διαπραγμάτευσης	24/01/2008
Νόμισμα Διαπραγμάτευσης	ΕΥΡΩ
Νόμισμα Ενεργητικού	ΕΥΡΩ
Αρχική Αξία Ενεργητικού [3]	3,000,000.00
Αριθμ. Μεριδίων για Δημιουργία-Εξαγορά [4]	5,000
Αμοιβή Διαχείρισης	0.375

Σημειώσεις Δ.Α.Κ.

[1] - Το κλάσμα της τιμής του δείκτη που αποτελεί η τιμή της πρώτης έκδοσης

[2] - Ο αριθμός μεριδίων που διαπραγματεύθηκαν στο Χρηματιστήριο την ημέρα T

[3] - Η αξία του ενεργητικού κατά την έκδοση

[4] - Ο αριθμός μεριδίων που απαιτείται κατά τη διαδικασία δημιουργίας εξαγοράς

ΑΝΑΚΟΙΝΩΣΕΙΣ

ΓΝΩΣΤΟΠΟΙΗΣΕΙΣ ΕΤΑΙΡΕΙΩΝ

RSS Feed: DOLAnnouncements
Posted on: 07 May 2020 17:02
Author: ΓΡ. ΣΑΡΑΝΤΗΣ Α.Β.Ε.Ε.
Subject: ΓΝΩΣΤΟΠΟΙΗΣΗ ΑΠΟΚΟΠΗΣ ΔΙΚΑΙΩΜΑΤΟΣ ΜΕΡΙΣΜΑΤΟΣ / ΠΛΗΡΩΜΗΣ ΜΕΡΙΣΜΑΤΟΣ/ ΠΡΟΜΕΡΙΣΜΑΤΟΣ

Full article link: http://dev-www1.helex.gr:8080/el/web/guest/companies-announcements-full-content/-/asset_publisher/bMe2sOcNyQuy/content/id/5419757

Παρακαλώ δείτε συνημμένο.

[Ανακοίνωση Διανομής μερίσματος χρήσης 2019](#)

RSS Feed: DOLAnnouncements
Posted on: 07 May 2020 17:31
Author: INFORM Π. ΛΥΚΟΣ Α.Ε. ΣΥΜΜΕΤΟΧΩΝ
Subject: Απόφαση Έκτακτης Γενικής Συνέλευσης της 7ης Μαΐου 2020

Full article link: http://dev-www1.helex.gr:8080/el/web/guest/companies-announcements-full-content/-/asset_publisher/bMe2sOcNyQuy/content/id/5419805

Απόφαση Έκτακτης Γενικής Συνέλευσης της 7ης Μαΐου 2020

Στην εξ' αναβολής Έκτακτη Γενική Συνέλευση των μετόχων της INFORM Π. ΛΥΚΟΣ Α.Ε. ΣΥΜΜΕΤΟΧΩΝ που πραγματοποιήθηκε την 7η Μαΐου 2020, παρέστησαν αυτοπροσώπως ή αντιπροσωπεύθηκαν τέσσερις (4) μέτοχοι της εταιρείας που εκπροσώπησαν 16.522.419 μετοχές επί συνόλου 20.578.374, ήτοι παρέστη το 80,290% του καταβεβλημένου μετοχικού κεφαλαίου της, συζητήθηκε το παρακάτω θέμα της ημερήσιας διάταξης και λήφθηκε η παρακάτω απόφαση:

Θέμα: «Προσαρμογή/εναρμόνιση του καταστατικού της εταιρείας σύμφωνα με τις διατάξεις του Ν. 4548/2018, όπως ισχύει - Τροποποίηση, κατάργηση και αναρίθμηση άρθρων του καταστατικού της εταιρείας, απόδοση στη δημοτική γλώσσα όλων των άρθρων του καταστατικού της εταιρείας και κωδικοποίηση αυτού σε ενιαίο κείμενο».

Η Γενική Συνέλευση ενέκρινε ομόφωνα το υποβληθέν, κατά τα ως άνω, από τη διοίκηση σχέδιο καταστατικού της εταιρείας.

Ειδικότερα, δόθηκαν έγκυρες ψήφοι για το σύνολο των παρισταμένων 16.522.419 μετοχών που αναλογούν στο 80,290% του καταβεβλημένου μετοχικού κεφαλαίου της εταιρείας, όλες τάχθηκαν υπέρ της παρούσας απόφασης, ενώ ουδείς καταψήφισε ή απείχε.

Κορωπί, 07.05.2020

Σχετικά με την INFORM

Η INFORM (LYK.ATH) ιδρύθηκε το 1897 και παρέχει προϊόντα και υπηρεσίες ασφαλούς διαχείρισης εγγράφων και πληροφοριών. Απασχολεί 520 εργαζομένους σε Ελλάδα, Ρουμανία και Αλβανία ενώ έχει ηγετική θέση στις αγορές της Κεντρικής και Ανατολικής Ευρώπης στο Δημόσιο και Ιδιωτικό τομέα.

Είναι μέλος της AUSTRIACARD HOLDINGS, Αυστριακού ομίλου υψηλής τεχνολογίας πληροφορικής σε θέματα Hardware Embedded Security, που απασχολεί 1.300 άτομα και έχει διεθνή παρουσία με τρία Divisions, AUSTRIACARD, INFORM και NAUTILUS, στους τομείς

της ψηφιακής ασφάλειας, της διαχείρισης πληροφοριών και του IoT αντιστοίχως.

Για περισσότερες πληροφορίες, επισκεφθείτε την ιστοσελίδα www.informlykos.com

[Απόφαση Έκτακτης Γενικής Συνέλευσης της 7ης Μαΐου 2020](#)

RSS Feed: DOLAnnouncements
Posted on: 07 May 2020 17:34
Author: ΓΡ. ΣΑΡΑΝΤΗΣ Α.Β.Ε.Ε.
Subject: ΑΝΑΚΟΙΝΩΣΗ ΓΙΑ ΤΙΣ ΑΠΟΦΑΣΕΙΣ ΓΕΝΙΚΗΣ ΣΥΝΕΛΕΥΣΗΣ

Full article link: http://dev-www1.helex.gr:8080/el/web/guest/companies-announcements-full-content/-/asset_publisher/bMe2sOcNyQuy/content/id/5419829

Παρακαλώ δείτε το συνημμένο.

[ΑΝΑΚΟΙΝΩΣΗ ΓΙΑ ΤΙΣ ΑΠΟΦΑΣΕΙΣ ΓΕΝΙΚΗΣ ΣΥΝΕΛΕΥΣΗΣ](#)

RSS Feed: DOLAnnouncements
Posted on: 07 May 2020 17:40
Author: ΠΕΡΣΕΥΣ Α.Β.Ε.Ε.
Subject: Ανακοίνωση από την εταιρεία "ANDROMEDA SEAFOOD SOCIEDAD LIMITADA" συναλλαγών της επί μετοχών της εταιρείας "ΠΕΡΣΕΥΣ ΠΡΟΪΟΝΤΑ ΕΙΔΙΚΗΣ ΔΙΑΤΡΟΦΗΣ ΑΝΩΝΥΜΗ ΒΙΟΜΗΧΑΝΙΚΗ, ΕΜΠΟΡΙΚΗ ΕΤΑΙΡΕΙΑ" οι οποίες καταρτίστηκαν στις 6.5.2020, σύμφωνα με το άρθρο 24 παρ. 2(α)

Full article link: http://dev-www1.helex.gr:8080/el/web/guest/companies-announcements-full-content/-/asset_publisher/bMe2sOcNyQuy/content/id/5419874

Η εταιρεία "ANDROMEDA SEAFOOD SOCIEDAD LIMITADA" απέστειλε στην Εταιρεία μας τη συνημμένη Ανακοίνωση για συναλλαγές της επί μετοχών της Εταιρείας.

[Ανακοίνωση σύμφωνα με το άρθρο 24 παρ.2α του ν.3461/2006](#)

RSS Feed: DOLAnnouncements
Posted on: 07 May 2020 17:49
Author: FOURLIS A.E ΣΥΜΜΕΤΟΧΩΝ
Subject: Ανακοίνωση Αγοράς Ιδίων Μετοχών

Full article link: http://dev-www1.helex.gr:8080/el/web/guest/companies-announcements-full-content/-/asset_publisher/bMe2sOcNyQuy/content/id/5419920

Ανακοίνωση Αγοράς Ιδίων Μετοχών

[Ανακοίνωση Αγοράς Ιδίων Μετοχών](#)

RSS Feed: DOLAnnouncements
Posted on: 07 May 2020 18:55
Author: LAVIPHARM A.E.
Subject: ΑΝΑΚΟΙΝΩΣΗ ΟΙΚΟΝΟΜΙΚΟΥ ΗΜΕΡΟΛΟΓΙΟΥ

Full article link: http://dev-www1.helex.gr:8080/el/web/guest/companies-announcements-full-content/-/asset_publisher/bMe2sOcNyQuy/content/id/5420011

LAVIPHARM AE

ΟΙΚΟΝΟΜΙΚΟ ΗΜΕΡΟΛΟΓΙΟ 2020

«Η Lavipharm AE, σύμφωνα με τα οριζόμενα από το άρθρο 4.1.4.3.1 του Κανονισμού του Χρηματιστηρίου Αθηνών, ανακοινώνει το Οικονομικό Ημερολόγιο 2020, ως ακολούθως:

- Ημερομηνία δημοσίευσης Ετήσιων Οικονομικών αποτελεσμάτων 2019: Πέμπτη, 7 Μαΐου 2020
- Ημερομηνία ετήσιας ενημέρωσης αναλυτών: Παρασκευή, 22 Μαΐου 2020

Η σχετική ενημέρωση θα πραγματοποιηθεί μέσω τηλεδιάσκεψης. Οι ενδιαφερόμενοι αναλυτές μπορούν να δηλώσουν συμμετοχή ως τη Δευτέρα, 18 Μαΐου 2020 στο ir@lavipharm.com, για να λάβουν τις απαραίτητες πληροφορίες για τη συμμετοχή τους.

- Ημερομηνία Τακτικής Γενικής Συνέλευσης Μετόχων: Πέμπτη, 18 Ιουνίου 2020

Η Γενική Συνέλευση θα πραγματοποιηθεί με τηλεδιάσκεψη σύμφωνα με το καταστατικό της Εταιρείας και το άρθρο 33 παρ. 2 σχετικής ΠΝΠ. Οι αναγκαίες πληροφορίες και τεχνικές οδηγίες για τη συμμετοχή των κ. Μετόχων στη συνεδρίαση θα αναφέρονται στην Πρόκληση.

Η Εταιρεία δε θα διανείμει μέρισμα για τη χρήση 2019.

Η Εταιρεία διατηρεί το δικαίωμα να μεταβάλει τις παραπάνω ημερομηνίες, εφόσον ενημερώσει εγκαίρως το επενδυτικό κοινό με τροποποίηση του παρόντος, σύμφωνα με τα οριζόμενα στον Κανονισμό του Χρηματιστηρίου Αθηνών.»

###

ΟΙΚΟΝΟΜΙΚΟ ΗΜΕΡΟΛΟΓΙΟ

RSS Feed: DOLAnnouncements
Posted on: 07 May 2020 19:58
Author: ΦΟΥΝΤΛΙΝΚ Α.Ε.Β.Ε.
Subject: ΑΓΟΡΑ ΙΔΙΩΝ ΜΕΤΟΧΩΝ

Full article link: http://dev-www1.helex.gr:8080/el/web/guest/companies-announcements-full-content/-/asset_publisher/bMe2sOcNyQuy/content/id/5420069

Η Εταιρεία ΦΟΥΝΤΛΙΝΚ Α.Ε.Β.Ε. ΤΡΟΦ., ΑΝΤΙΠΡΟΣ/ΩΝ ΚΑΙ ΔΙΑΝΟΜΩΝ ενημερώνει το επενδυτικό κοινό, ότι σε εκτέλεση της από 30/05/2019 απόφασης της Τακτικής Γενικής Συνέλευσης των Μετόχων της και σύμφωνα με το άρθρο 49 του Ν. 4548/2018, προέβη μέσω της ΚΥΚΛΟΣ ΧΡΗΜΑΤΙΣΤΗΡΙΑΚΗΣ Α.Ε.Π.Ε.Υ σε αγορά ιδίων μετοχών όπως αναλύονται παρακάτω:

Κατά τη διάρκεια της συνεδρίασης της 30ης Απριλίου 2020 προέβη σε αγορά 1.360 ιδίων μετοχών με μέση τιμή κτήσης 0,5042 ευρώ ανά μετοχή, συνολικής αξίας 685,69 ευρώ.

Κατά τη διάρκεια της συνεδρίασης της 4ης Μαΐου 2020 προέβη σε αγορά 420 ιδίων μετοχών με μέση τιμή κτήσης 0,498 ευρώ ανά μετοχή, συνολικής αξίας 209,16 ευρώ.

Κατά τη διάρκεια της συνεδρίασης της 5ης Μαΐου 2020 προέβη σε αγορά 30 ιδίων μετοχών με μέση τιμή κτήσης 0,52 ευρώ ανά μετοχή, συνολικής αξίας 15,60 ευρώ.

RSS Feed: DOLAnnouncements
Posted on: 07 May 2020 21:18
Author: LAVIPHARM A.E.
Subject: ΑΝΑΚΟΙΝΩΣΗ ΠΕΡΙ ΣΧΟΛΙΑΣΜΟΥ ΟΙΚΟΝΟΜΙΚΩΝ
ΚΑΤΑΣΤΑΣΕΩΝ/ ΕΚΘΕΣΕΩΝ

Full article link: http://dev-www1.helex.gr:8080/el/web/guest/companies-announcements-full-content/-/asset_publisher/bMe2sOcNyQuy/content/id/5420084

Lavipharm : Οικονομικά αποτελέσματα 2019

Παιανία, 7 Μαΐου 2020 – Το 2019, η Lavipharm διατήρησε την αναπτυξιακή δυναμική της, παρόλη τη σημαντική επιβάρυνση από τα rebates και clawbacks που επιβλήθηκαν από την Πολιτεία. Στο πλαίσιο αυτό, βελτίωσε σημαντικά την καθαρή θέση της κατά Ευρώ 5,1 εκατ., ενώ οι πωλήσεις του Ομίλου, χωρίς την αφαίρεση rebates και clawbacks, σημείωσαν αύξηση 7,5%.

Πιο συγκεκριμένα, σύμφωνα με την αλλαγή του τρόπου απεικόνισης των rebates και clawbacks που προβλέπει η νομοθεσία, ο ενοποιημένος Κύκλος Εργασιών της Lavipharm διαμορφώθηκε σε Ευρώ 33,6 εκατ. από Ευρώ 34,06 εκατ. το 2018. Για λόγους σύγκρισης με την περσινή χρονιά, χωρίς την αφαίρεση rebates και clawbacks, το 2019, οι ενοποιημένες πωλήσεις ανήλθαν σε Ευρώ 37,2 εκατ. από Ευρώ 34,6 εκατ. το προηγούμενο έτος, παρουσιάζοντας αύξηση 7,5%. Αντίστοιχα επηρεάστηκε και το Μικτό Κέρδος, το οποίο διαμορφώθηκε σε Ευρώ 15,9 εκατ. από Ευρώ 17,8 εκατ. το 2018. Για λόγους σύγκρισης, το Μικτό Κέρδος το 2019, χωρίς rebates και clawbacks, ανήλθε σε Ευρώ 19,5 εκατ. από Ευρώ 18,4 εκατ. το προηγούμενο έτος.

Στο πλαίσιο αυτό, το EBITDA του Ομίλου διαμορφώθηκε σε Ευρώ 5,3 εκατ. από Ευρώ 6,2 εκατ. την αντίστοιχη περσινή περίοδο, επηρεασμένο κυρίως από απομειώσεις απαιτήσεων και αύξηση των rebates και clawbacks. Τα ενοποιημένα αποτελέσματα διαμορφώθηκαν σε Κέρδη Προ Φόρων Ευρώ 2,1 εκατ. έναντι κερδών Ευρώ 2,9 εκατ. το 2018. Τέλος, τα Κέρδη Μετά από Φόρους και Δικαιώματα Μειοψηφίας ανήλθαν σε Ευρώ 5,3 εκατ. από Ευρώ 1,3 εκατ. την προηγούμενη χρονιά, κυρίως λόγω αναβαλλόμενης φορολογίας. Αξίζει να σημειωθεί ότι τα Ενοποιημένα Ίδια Κεφάλαια ενισχύθηκαν κατά Ευρώ 5,1 εκατ.

Όσον αφορά στα οικονομικά μεγέθη της μητρικής εταιρείας Lavipharm A.E., οι πωλήσεις το 2019 διαμορφώθηκαν σε Ευρώ 20,2 εκατ. έναντι Ευρώ 21,1 εκατ. το 2018, περιλαμβάνοντας rebates και clawbacks ύψους Ευρώ 0,37 εκατ. σύμφωνα με τον τρόπο απεικόνισης που προβλέπει η νομοθεσία. Το Μικτό Κέρδος, επηρεασμένο ισόποσα από τις παραπάνω επιβαρύνσεις, διαμορφώθηκε σε Ευρώ 9,4 εκατ. από Ευρώ 10,7 το 2018.

Όσον αφορά στο EBITDA της μητρικής εταιρείας, αυτό διαμορφώθηκε σε Ευρώ 4,6 εκατ.

από Ευρώ 7,1 εκατ. το 2018. Το μεγαλύτερο μέρος της διαφοράς αυτής από την περσινή περίοδο οφείλεται σε λειτουργικά έσοδα, τα οποία από το 2019 καταγράφονται στη θυγατρική εταιρεία Lavipharm Hellas ΑΕ, και απομειώσεις απαιτήσεων. Τέλος, τα αποτελέσματα χρήσης διαμορφώθηκαν σε κέρδη προ φόρων Ευρώ 2,1 εκατ. έναντι ζημιών Ευρώ 0,6 εκατ. το 2018.

Η Lavipharm, με πορεία περισσότερων από 100 ετών, είναι σήμερα ένας ολοκληρωμένος ελληνικός Όμιλος έρευνας, ανάπτυξης, παραγωγής, εμπορίας και διανομής φαρμακευτικών, παραφαρμακευτικών και καλλυντικών προϊόντων στην Ελλάδα με έντονη διεθνή δραστηριότητα.

###

[ΔΕΛΤΙΟ ΤΥΠΟΥ](#)

RSS Feed: DOLAnnouncements
Posted on: 08 May 2020 09:01
Author: ΤΕΡΝΑ ΕΝΕΡΓΕΙΑΚΗ Α.Β.Ε.Τ.Ε.
Subject: ΑΓΟΡΑ ΙΔΙΩΝ ΜΕΤΟΧΩΝ

Full article link: http://dev-www1.helex.gr:8080/el/web/guest/companies-announcements-full-content/-/asset_publisher/bMe2sOcNyQuy/content/id/5420394

Η ΤΕΡΝΑ ΕΝΕΡΓΕΙΑΚΗ ΑΒΕΤΕ κατ' εφαρμογή του Κανονισμού (ΕΕ) 596/2014 του Ευρωπαϊκού Κοινοβουλίου και του κατ' εξουσιοδότηση Κανονισμού (ΕΕ) 2016/1052 της Επιτροπής, γνωστοποιεί στο Επενδυτικό Κοινό ότι, σύμφωνα με το άρθρο 49 του Ν 4548/2018 όπως τροποποιήθηκε και ισχύει, προέβη την 7/5/2020 μέσω του μέλους του Χ.Α. ΒΕΤΑ ΑΧΕΠΕΥ, σε αγορά 8.000 ιδίων μετοχών με μέση τιμή κτήσης 8,2838 ευρώ ανά μετοχή και συνολική αξία συναλλαγής 66.270,00 ευρώ καθώς και μέσω του μέλους του Χ.Α. EUROXX ΧΡΗΜΑΤΙΣΤΗΡΙΑΚΗ ΑΧΕΠΕΥ, σε αγορά 8.000 ιδίων μετοχών με μέση τιμή κτήσης 8,2813 ευρώ ανά μετοχή και συνολική αξία συναλλαγής 66.250,00 ευρώ.

RSS Feed: DOLAnnouncements
Posted on: 08 May 2020 09:02
Author: ΚΑΡΑΤΖΗ Α.Ε.
Subject: ΑΝΑΚΟΙΝΩΣΗ ΡΥΘΜΙΖΟΜΕΝΗΣ ΠΛΗΡΟΦΟΡΙΑΣ ΤΟΥ Ν.
3556/2007: Γνωστοποίηση συναλλαγών

Full article link: http://dev-www1.helex.gr:8080/el/web/guest/companies-announcements-full-content/-/asset_publisher/bMe2sOcNyQuy/content/id/5420416

Σύμφωνα με το άρθρο 9 του Ν.3556/2007 η εταιρεία ΚΑΡΑΤΖΗ ΑΕ ενημερώσει το επενδυτικό κοινό ότι η εταιρεία «ΑΝΤΚΑΡ ΜΟΝΟΠΡΟΣΩΠΗ Α.Ε.» στις 07.05.2020 απέκτησε 318 κοινές ονομαστικές μετοχές της ΚΑΡΑΤΖΗ ΑΕ έναντι 10,00 ευρώ ανά μετοχή μέσω χρηματιστηριακών συναλλαγών, οι οποίες θα εκκαθαριστούν την 11.05.2020. Συνέπεια αυτών των συναλλαγών, το ποσοστό των δικαιωμάτων ψήφου της «ΑΝΤΚΑΡ ΜΟΝΟΠΡΟΣΩΠΗ Α.Ε.» στην ΚΑΡΑΤΖΗ ΑΕ διαμορφώθηκε σε 51,5046% από 51,5024% που ήταν στις 05.05.2020.

RSS Feed: DOLAnnouncements
Posted on: 08 May 2020 09:06
Author: Ο.Τ.Ε. Α.Ε.
Subject: ΑΓΟΡΑ ΙΔΙΩΝ ΜΕΤΟΧΩΝ

Full article link: http://dev-www1.helex.gr:8080/el/web/guest/companies-announcements-full-content/-/asset_publisher/bMe2sOcNyQuy/content/id/5420450

Δείτε τη συνημμένη ανακοίνωση.

[07052020_Share_Buyback_GR](#)

RSS Feed: DOLAnnouncements
Posted on: 08 May 2020 10:26
Author: Ν. ΛΕΒΕΝΤΕΡΗΣ Α.Ε.
Subject: ΑΝΑΚΟΙΝΩΣΗ ΓΙΑ ΤΗΝ ΠΡΟΑΝΑΓΓΕΛΙΑ ΓΕΝΙΚΗΣ ΣΥΝΕΛΕΥΣΗΣ

Full article link: http://dev-www1.helex.gr:8080/el/web/guest/companies-announcements-full-content/-/asset_publisher/bMe2sOcNyQuy/content/id/5420606

ΠΡΟΣΚΛΗΣΗ

ΤΩΝ ΜΕΤΟΧΩΝ ΤΗΣ ΑΝΩΝΥΜΗΣ ΕΤΑΙΡΕΙΑΣ

ΜΕ ΤΗΝ ΕΠΩΝΥΜΙΑ

« ΑΝΩΝΥΜΟΣ ΕΜΠΟΡΙΚΗ, ΝΑΥΤΙΛΙΑΚΗ ΚΑΙ ΒΙΟΜΗΧΑΝΙΚΗ ΕΤΑΙΡΕΙΑ ΣΥΡΜΑΤΑ ΣΥΡΜΑΤΟΣΧΟΙΝΑ

Ν. Λ Ε Β Ε Ν Τ Ε Ρ Η Σ Α . Ε .

ΑΡ.ΜΑ.Ε. 7707/06/Β/86/108

ΑΡ. Γ.Ε. ΜΗ 44311507000

ΣΕ ΕΚΤΑΚΤΗ ΓΕΝΙΚΗ ΣΥΝΕΛΕΥΣΗ

Σύμφωνα με το Νόμο και το Καταστατικό της Εταιρείας και μετά την από 8/05/2020 απόφαση του Διοικητικού Συμβουλίου της, καλούνται οι Μέτοχοι της Ανώνυμης Εταιρείας με την επωνυμία «Ν. ΛΕΒΕΝΤΕΡΗΣ ΑΕ » που εδρεύει στην Ασκληπιού 32 & Μεσολογίου 2 στον Πειραιά, σε Έκτακτη Γενική Συνέλευση στις 1-06-2020, ημέρα Δευτέρα και ώρα 12:00 στα γραφεία της έδρας της Εταιρείας στην Ασκληπιού 32 & Μεσολογίου 2 στον Πειραιά, για συζήτηση και λήψη αποφάσεων στα πιο κάτω θέματα της Ημερήσιας Διατάξεως:

1. Εκλογή νέου Διοικητικού Συμβουλίου και ορισμός των ανεξαρτήτων μελών αυτού σύμφωνα με τις διατάξεις του ν. 3016/2002, όπως ισχύει μέχρι σήμερα, λόγω λήξεως της θητείας του.

Δικαίωμα συμμετοχής και ψήφου στην Έκτακτη Γενική Συνέλευση έχουν όσοι εμφανίζονται ως μέτοχοι της Ν. ΛΕΒΕΝΤΕΡΗΣ ΑΕ. στα αρχεία του Συστήματος Άυλων Τίτλων που διαχειρίζεται η ΕΛΛΗΝΙΚΑ ΧΡΗΜΑΤΙΣΤΗΡΙΑ Α.Ε. (Ε.Χ.Α.Ε.), στο οποίο τηρούνται οι κινητές αξίες της Εταιρείας, κατά την έναρξη της πέμπτης ημέρας (ημερομηνία καταγραφής: Τετάρτη 27 Μαΐου 2020) που προηγείται της συνεδρίασης της Έκτακτης Γενικής Συνέλευσης. Η απόδειξη της μετοχικής ιδιότητας γίνεται με την προσκόμιση σχετικής έγγραφης βεβαίωσης της "ΕΧΑΕ" ή, εναλλακτικά, με απευθείας ηλεκτρονική σύνδεση της Εταιρείας με τα αρχεία της "ΕΧΑΕ". Η σχετική έγγραφη βεβαίωση ή η ηλεκτρονική πιστοποίηση αναφορικά με τη μετοχική ιδιότητα πρέπει να περιέλθει στην Εταιρεία το αργότερο την τρίτη ημέρα που προηγείται της συνεδρίασης της Γενικής Συνέλευσης. Έναντι

της Εταιρείας θεωρείται ότι έχει δικαίωμα συμμετοχής και ψήφου στη Γενική Συνέλευση μόνον όποιος φέρει την ιδιότητα του μετόχου κατά την ως άνω ημερομηνία καταγραφής. Σε περίπτωση μη συμμόρφωσης προς τις διατάξεις του άρθρου 28α του Κ.Ν. 2190/1920, οι μέτοχοι μετέχουν στην Έκτακτη Γενική Συνέλευση μόνο μετά από άδειά της.

Σημειώνεται ότι η άσκηση των δικαιωμάτων συμμετοχής και ψήφου δεν προϋποθέτει την δέσμευση των μετοχών του δικαιούχου ούτε την τήρηση άλλης ανάλογης διαδικασίας, η οποία περιορίζει την δυνατότητα πώλησης και μεταβίβασης αυτών κατά το χρονικό διάστημα που μεσολαβεί ανάμεσα στην ημερομηνία καταγραφής και στην ημερομηνία της Γενικής Συνέλευσης.

Κάθε μέτοχος δύναται να λάβει μέρος και να ψηφίσει είτε αυτοπροσώπως, είτε με αντιπρόσωπο υπογράφοντας σχετική εξουσιοδότηση διορίζοντας μέχρι τρεις (3) αντιπρόσωπους. Νομικά πρόσωπα μετέχουν στη Γενική Συνέλευση ορίζοντας ως εκπροσώπους τους μέχρι τρία (3) φυσικά πρόσωπα. Ωστόσο, αν ο μέτοχος κατέχει μετοχές, οι οποίες εμφανίζονται σε περισσότερους του ενός λογαριασμούς αξιών, ο περιορισμός αυτός δεν εμποδίζει το μέτοχο να ορίζει διαφορετικούς αντιπρόσωπους για τις μετοχές που εμφανίζονται στον κάθε λογαριασμό αξιών σε σχέση με τη Γενική Συνέλευση. Αντιπρόσωπος που ενεργεί για περισσότερους μετόχους μπορεί να ψηφίζει διαφορετικά για κάθε μέτοχο. Ο αντιπρόσωπος μετόχου υποχρεούται να γνωστοποιεί στην Εταιρεία, πριν από την έναρξη της συνεδρίασης της Γενικής Συνέλευσης, κάθε συγκεκριμένο γεγονός, το οποίο μπορεί να είναι χρήσιμο στους μετόχους για την αξιολόγηση του κινδύνου να εξυπηρετήσει ο αντιπρόσωπος άλλα συμφέροντα πλην των συμφερόντων του μετόχου. Κατά την έννοια της παρούσας παραγράφου, μπορεί να προκύπτει σύγκρουση συμφερόντων ιδίως όταν ο αντιπρόσωπος: α) είναι μέτοχος που ασκεί τον έλεγχο της Εταιρείας ή είναι άλλο νομικό πρόσωπο ή οντότητα η οποία ελέγχεται από το μέτοχο αυτόν, β) είναι μέλος του διοικητικού συμβουλίου ή της εν γένει διοίκησης της Εταιρείας ή μετόχου που ασκεί τον έλεγχο της Εταιρείας, ή άλλου νομικού προσώπου ή οντότητας που ελέγχεται από μέτοχο ο οποίος ασκεί τον έλεγχο της Εταιρείας, γ) είναι υπάλληλος ή ορκωτός ελεγκτής της Εταιρείας ή μετόχου που ασκεί τον έλεγχο της Εταιρείας, ή άλλου νομικού προσώπου ή οντότητας που ελέγχεται από μέτοχο, ο οποίος ασκεί τον έλεγχο της Εταιρείας, δ) είναι σύζυγος ή συγγενής πρώτου βαθμού με ένα από τα φυσικά πρόσωπα που αναφέρονται στις περιπτώσεις (α) έως (γ). Ο διορισμός και η ανάκληση αντιπροσώπου του μετόχου γίνεται εγγράφως και κατατίθεται στην Εταιρεία στα κεντρικά της γραφεία ή αποστέλλεται μέσω fax (210 4172142), τουλάχιστον τρεις

(3) ημέρες πριν από την ημερομηνία συνεδρίασης της Γενικής Συνέλευσης. Το Καταστατικό της Εταιρείας δεν προβλέπει τη δυνατότητα συμμετοχής στη Γενική Συνέλευση με ηλεκτρονικά μέσα χωρίς τη φυσική παρουσία των μετόχων στον τόπο διεξαγωγής της ή τη δυνατότητα εξ αποστάσεως συμμετοχής των μετόχων στην ψηφοφορία.

Με αίτηση μετόχων που εκπροσωπούν το ένα εικοστό (1/20) του καταβεβλημένου μετοχικού κεφαλαίου, το Διοικητικό Συμβούλιο της Εταιρείας υποχρεούται να εγγράψει στην ημερήσια διάταξη της Γενικής Συνέλευσης πρόσθετα θέματα, εάν η σχετική αίτηση περιέλθει στο Διοικητικό Συμβούλιο μέχρι την 17.05.2020 δηλ. δεκαπέντε (15) τουλάχιστον ημέρες πριν από τη Γενική Συνέλευση. Η αίτηση για την εγγραφή πρόσθετων θεμάτων στην ημερήσια διάταξη συνοδεύεται από αιτιολόγηση ή από σχέδιο απόφασης προς έγκριση στη Γενική Συνέλευση και η αναθεωρημένη ημερήσια διάταξη δημοσιοποιείται με τον ίδιο τρόπο όπως η προηγούμενη ημερήσια διάταξη, στις 19.05.2020, δηλ. δεκατρείς(13) ημέρες

πριν από την ημερομηνία της Γενικής Συνέλευσης και ταυτόχρονα τίθεται στη διάθεση των μετόχων στην ιστοσελίδα της Εταιρείας, μαζί με την αιτιολόγηση ή το σχέδιο απόφασης που έχει υποβληθεί από τους μετόχους κατά τα προβλεπόμενα στο άρθρο 27 παρ. 3 του Κ.Ν. 2190/1920. Με αίτηση μετόχων που εκπροσωπούν το ένα εικοστό (1/20) του καταβεβλημένου μετοχικού κεφαλαίου, το Διοικητικό Συμβούλιο θέτει στη διάθεση των μετόχων κατά τα οριζόμενα στο άρθρο 27 παρ. 3 του Κ.Ν. 2190/1920, το αργότερο μέχρι την 26.05.2020, ήτοι έξι (6) τουλάχιστον ημέρες πριν από την ημερομηνία της Γενικής Συνέλευσης, σχέδια αποφάσεων για θέματα που έχουν περιληφθεί στη αρχική ή την αναθεωρημένη ημερήσια διάταξη, αν η σχετική αίτηση περιέλθει στο Διοικητικό Συμβούλιο μέχρι την 25.05.2020 δηλ. επτά (7) τουλάχιστον ημέρες πριν από την ημερομηνία της Γενικής Συνέλευσης.

Μετά από αίτηση οποιουδήποτε μετόχου που υποβάλλεται στην Εταιρεία μέχρι την 27.05.2020, δηλ. πέντε (5) τουλάχιστον πλήρεις ημέρες πριν από τη Γενική Συνέλευση, το Διοικητικό Συμβούλιο υποχρεούται να παρέχει στη Γενική Συνέλευση τις αιτούμενες συγκεκριμένες πληροφορίες για τις υποθέσεις της

Εταιρείας, στο μέτρο που αυτές είναι χρήσιμες για την πραγματική εκτίμηση των θεμάτων της ημερήσιας διάταξης. Το Διοικητικό Συμβούλιο μπορεί να απαντήσει ενιαία σε αιτήσεις μετόχων με το ίδιο περιεχόμενο. Υποχρέωση παροχής πληροφοριών δεν υφίσταται όταν οι σχετικές πληροφορίες διατίθενται ήδη στην ιστοσελίδα της Εταιρείας, ιδίως με τη μορφή ερωτήσεων και απαντήσεων. Μετά από αίτηση μετόχων που εκπροσωπούν το ένα πέμπτο (1/5) του καταβεβλημένου μετοχικού κεφαλαίου η οποία υποβάλλεται στην Εταιρεία μέχρι την 27.05.2020, δηλ. πέντε (5) τουλάχιστον πλήρεις ημέρες πριν από τη Γενική Συνέλευση, το Διοικητικό Συμβούλιο υποχρεούται να παρέχει στη Γενική Συνέλευση πληροφορίες για την πορεία των εταιρικών υποθέσεων και την περιουσιακή κατάσταση της Εταιρείας.

Σε όλες τις ανωτέρω αναφερόμενες περιπτώσεις οι αιτούντες μέτοχοι οφείλουν να αποδεικνύουν τη μετοχική τους ιδιότητα και τον αριθμό των μετοχών που κατέχουν κατά την άσκηση του σχετικού δικαιώματος. Τέτοια απόδειξη αποτελεί και η προσκόμιση βεβαίωσης από τον φορέα στον οποίο τηρούνται οι οικείες κινητές αξίες ή η πιστοποίηση της μετοχικής ιδιότητας με απευθείας ηλεκτρονική σύνδεση φορέα και Εταιρείας.

Οι πληροφορίες και τα έγγραφα που προβλέπονται στο άρθρο 27 παρ. 3 του κ.ν. 2190/1920 θα διατίθενται σε ηλεκτρονική μορφή στην ιστοσελίδα της Εταιρείας www.leventeris.gr και σε έγχαρτη στα γραφεία της Εταιρείας στην οδό Ασκληπιού 32 & Μεσολογγίου 2 στον Πειραιά.

Ενημερώνουμε τους μετόχους ότι δεν παρέχεται η δυνατότητα της εξ αποστάσεως παρακολούθησης της έκτακτης γενικής συνέλευσης αλλά έχουν ληφθεί όλα τα απαραίτητα μέτρα για την πρόληψη από τον κορονοϊό COVID 19. Αντισηπτικά για την απολύμανση στην είσοδο της αίθουσας καθώς και θα παρέχονται μάσκες και γάντια μιας χρήσεως καθώς και

θα τηρούνται οι απαραίτητες αποστάσεις στα καθίσματα.

Αθήνα, 08 Μαΐου 2020 Το Διοικητικό Συμβούλιο

RSS Feed: DOLAnnouncements
Posted on: 08 May 2020 11:04
Author: CNL CAPITAL Ε.Κ.Ε.Σ - Δ.Ο.Ε.Ε.
Subject: ΑΝΑΚΟΙΝΩΣΗ ΑΓΟΡΑΣ ΙΔΙΩΝ ΜΕΤΟΧΩΝ

Full article link: http://dev-www1.helex.gr:8080/el/web/guest/companies-announcements-full-content/-/asset_publisher/bMe2sOcNyQuy/content/id/5420638

Παρακαλούμε δείτε συνημμένα το σχετικό pdf.

[CNLCAP - Ανακοίνωση αγοράς ιδίων μετοχών](#)

RSS Feed: DOLAnnouncements
Posted on: 08 May 2020 11:18
Author: ΙΝΤΡΑΛΟΤ Α.Ε.
Subject: Πρόσκληση σε Τακτική Γενική Συνέλευση

Full article link: http://dev-www1.helex.gr:8080/el/web/guest/companies-announcements-full-content/-/asset_publisher/bMe2sOcNyQuy/content/id/5420668

Δείτε την Πρόσκληση

[Πρόσκληση](#)

RSS Feed: DOLAnnouncements
Posted on: 08 May 2020 11:24
Author: ΓΡ. ΣΑΡΑΝΤΗΣ Α.Β.Ε.Ε.
Subject: Ανακοίνωση 3627/2020 (δεν είναι διαθέσιμη η Ελληνική μετάφραση)

Full article link: http://dev-www1.helex.gr:8080/el/web/guest/companies-announcements-full-content/-/asset_publisher/bMe2sOcNyQuy/content/id/5420708

Αυτή η Ανακοίνωση είναι διαθέσιμη μόνο στα [Αγγλικά](#).

RSS Feed: DOLAnnouncements
Posted on: 08 May 2020 12:54
Author: BRIQ PROPERTIES A.E.E.A.Π.
Subject: Αγορά ιδίων μετοχών (7/5/2020)

Full article link: http://dev-www1.helex.gr:8080/el/web/guest/companies-announcements-full-content/-/asset_publisher/bMe2sOcNyQuy/content/id/5420902

Η BriQ Properties A.E.E.A.Π. γνωστοποιεί ότι σύμφωνα με το άρθρο 49 του Ν 4548/2018 και σύμφωνα με τους όρους του Κανονισμού 2273 / 2003 της Ευρωπαϊκής Επιτροπής και σε εκτέλεση της από 30/03/2020 απόφασης της Τακτικής Γενικής Συνέλευσης των Μετόχων της Εταιρείας και της από 31/03/2020 απόφασης του Διοικητικού Συμβουλίου, προέβη κατά τη διάρκεια της συνεδρίασης της 7/5/2020, μέσω της χρηματιστηριακής εταιρείας «Eurobank Equities», σε αγορά 3.700 ιδίων μετοχών με μέση τιμή κτήσης 1,673 ευρώ και συνολική αξία συναλλαγής 6.189,91 ευρώ.

RSS Feed: DOLAnnouncements
Posted on: 08 May 2020 12:54
Author: ΑΕΡΟΠΟΡΙΑ ΑΙΓΑΙΟΥ Α.Ε.
Subject: Ρυθμιζόμενη πληροφορία του Ν. 3556/2007

Full article link: http://dev-www1.helex.gr:8080/el/web/guest/companies-announcements-full-content/-/asset_publisher/bMe2sOcNyQuy/content/id/5420912

Κηφισιά, 8 Μαΐου 2020

Η ΑΕΡΟΠΟΡΙΑ ΑΙΓΑΙΟΥ Α.Ε. (η Εταιρεία) ανακοινώνει, σύμφωνα με τον Ν.3556/2007 και τις διατάξεις του Κανονισμού (ΕΕ) 596/2014 του Ευρωπαϊκού Κοινοβουλίου και του Συμβουλίου και μετά από σχετικές γνωστοποιήσεις προς αυτήν, ότι η EVERTRANS SA, συνδεδεμένο νομικό πρόσωπο με τον Πρόεδρο του Δ.Σ. της Εταιρείας κ. Ευτύχιο Βασιλάκη και το μη-εκτελεστικό μέλος του Δ.Σ. της Εταιρείας κ. Γεώργιο Βασιλάκη, προέβη την 06/05/2020 σε αγορά 13.769 μετοχών της Εταιρείας, συνολικής αξίας 56.402,02 Ευρώ και την 07/05/2020 σε αγορά 20.000 μετοχών της Εταιρείας, συνολικής αξίας 85.751,47 Ευρώ.

RSS Feed: DOLAnnouncements
Posted on: 08 May 2020 13:10
Author: AUTOHELLAS A.T.E.E.
Subject: ΑΝΑΚΟΙΝΩΣΗ ΡΥΘΜΙΖΟΜΕΝΗΣ ΠΛΗΡΟΦΟΡΙΑΣ ΤΟΥ Ν.
3556/2007: Γνωστοποίηση συναλλαγών

Full article link: http://dev-www1.helex.gr:8080/el/web/guest/companies-announcements-full-content/-/asset_publisher/bMe2sOcNyQuy/content/id/5420943

Η AUTOHELLAS A.T.E.E. σύμφωνα με τις διατάξεις του Νόμου 3556/2007 γνωστοποιεί ότι, στις 07/05/2020, η Εταιρεία Main stream S.A., ελεγχόμενη από τον κ. Ευτύχιο Βασιλάκη, (που έχει συμπεριληφθεί στον κατάλογο υπόχρεων προσώπων του άρθρου 13 παρ.3 του Νόμου 3340/2005), προέβη στην Αγορά συνολικά 20.000 ονομαστικών μετοχών της AUTOHELLAS A.T.E.E. αξίας € 79.674,24.

RSS Feed: DOLAnnouncements
Posted on: 08 May 2020 13:12
Author: INTERCONTINENTAL INTERNATIONAL
Subject: ΑΝΑΚΟΙΝΩΣΗ ΡΥΘΜΙΖΟΜΕΝΗΣ ΠΛΗΡΟΦΟΡΙΑΣ ΤΟΥ Ν.
3556/2007: Γνωστοποίηση συναλλαγών

Full article link: http://dev-www1.helex.gr:8080/el/web/guest/companies-announcements-full-content/-/asset_publisher/bMe2sOcNyQuy/content/id/5420956

Η Intercontinental International Α.Ε.Α.Π., εφεξής «η εταιρεία», ανακοινώνει ότι σύμφωνα με το Ν. 3556/2007 και σε συνδυασμό με τις διατάξεις του άρθρου 19 του Κανονισμού (ΕΕ) 596/2014, ο κος Φοίβος Βόμβας, υπεύθυνος της υπηρεσίας εταιρικών ανακοινώσεων και εξυπηρέτησης μετόχων, σύμφωνα με την από 08/05/2020 γνωστοποίηση συναλλαγής προς την εταιρεία, προέβη την 07/05/2020 σε αγορά 1.255 κοινών ονομαστικών μετοχών της εταιρείας, συνολικής αξίας 8.027,00 ευρώ.

RSS Feed: DOLAnnouncements
Posted on: 08 May 2020 13:36
Author: ΜΟΤΟΡ ΟΙΛ Α.Ε.
Subject: Συναλλαγές της OPTIMA BANK A.E (ρυθμιζόμενη πληροφορία Ν.3556/2007)

Full article link: http://dev-www1.helex.gr:8080/el/web/guest/companies-announcements-full-content/-/asset_publisher/bMe2sOcNyQuy/content/id/5420971

Η ΜΟΤΟΡ ΟΙΛ (ΕΛΛΑΣ) ΔΙΥΛΙΣΤΗΡΙΑ ΚΟΡΙΝΘΟΥ, σύμφωνα με τους Ν. 3556/2007 και 3606/2007, ανακοινώνει ότι η Τράπεζα OPTIMA BANK A.E. την ενημέρωσε ότι πραγματοποίησε τις εξής συναλλαγές:

Ημερομηνία	Συναλλαγή	Ποσότητα	Χρηματοπιστωτικό Μέσο	Αξία (σε ΕΥΡΩ)
07/05/2020	Πώληση	2.865	Μετοχές ΜΟΗ (ΚΟ)	37.188,08
	Αγορά	1.510	Μετοχές ΜΟΗ (ΚΟ)	19.743,50
	Αγορά	6	ΣΜΕ ΜΟΗ ΙΟΥΝ 2020	7.822,00
	Πώληση	6	ΣΜΕ ΜΟΗ ΙΟΥΝ 2020	7.806,00

Η Τράπεζα OPTIMA BANK A.E. πραγματοποίησε τις ανωτέρω συναλλαγές λόγω της Ειδικής Διαπραγμάτευσης που έχει αναλάβει στην αγορά παραγώγων σε Συμβόλαια Μελλοντικής Εκπλήρωσης (ΣΜΕ) με υποκείμενο τίτλο την μετοχή της ΜΟΤΟΡ ΟΙΛ (ΕΛΛΑΣ) ΔΙΥΛΙΣΤΗΡΙΑ ΚΟΡΙΝΘΟΥ Α.Ε.

Η γνωστοποίηση εκ μέρους της Τράπεζας OPTIMA BANK A.E. προς την Εταιρία και ακολούθως η ανακοίνωση της Εταιρίας προς τις αρχές της Κεφαλαιαγοράς, γίνεται επειδή ο κ. Πέτρος Τζαννετάκης είναι μη εκτελεστικό μέλος του Δ.Σ. της Τράπεζας OPTIMA BANK A.E., ενώ κατέχει τη θέση του εκτελεστικού μέλους του Δ.Σ. της ΜΟΤΟΡ ΟΙΛ (ΕΛΛΑΣ) ΔΙΥΛΙΣΤΗΡΙΑ ΚΟΡΙΝΘΟΥ Α.Ε.

Ο κ. Πέτρος Τζαννετάκης είναι πρόσωπο υπόχρεο να γνωστοποιεί τις χρηματιστηριακές συναλλαγές του με αντικείμενο μετοχές εκδόσεως ΜΟΤΟΡ ΟΙΛ (ΕΛΛΑΣ) ΔΙΥΛΙΣΤΗΡΙΑ ΚΟΡΙΝΘΟΥ Α.Ε. (άρθρο 19 του Κανονισμού ΕΕ 596/2014).

Μαρούσι, 08 Μαΐου 2020

Το Διοικητικό Συμβούλιο

RSS Feed: DOLAnnouncements
Posted on: 08 May 2020 13:56
Author: B&F A.B.E.E. ΕΝΔΥΜΑΤΩΝ
Subject: ΑΝΑΚΟΙΝΩΣΗ ΑΓΟΡΑΣ ΙΔΙΩΝ ΟΜΟΛΟΓΙΩΝ

Full article link: http://dev-www1.helex.gr:8080/el/web/guest/companies-announcements-full-content/-/asset_publisher/bMe2sOcNyQuy/content/id/5420991

B & F A.B.E.E. ΕΝΔΥΜΑΤΩΝ

Ανακοίνωση Αγοράς Ιδίων Ομολογιών

Η Εταιρεία με την επωνυμία «B&F A.B.E.E. Ενδυμάτων», κατ' εφαρμογή του Κανονισμού (ΕΕ) 596/2014 του Ευρωπαϊκού Κοινοβουλίου και του κατ' εξουσιοδότηση Κανονισμού (ΕΕ) 2016/1052 της Επιτροπής, γνωστοποιεί στο επενδυτικό κοινό ότι την 07/05/2020 προέβη στην αγορά 13 ιδίων ομολογιών με μέση τιμή κτήσης 841,84 ευρώ ανά ομολογία και συνολική αξία συναλλαγής 10.943,89 ευρώ, σε εκτέλεση της από 29.10.2019 απόφασης του Διοικητικού Συμβουλίου και σύμφωνα με το άρθρο 2 (παρ. 1,2 και 3) του ν. 3156/2003 (ήδη άρθρο 62 του ν. 454 8/2018).

Μετά και την προαναφερόμενη αγορά, η Εταιρεία κατέχει πλέον 1.046 ίδιες ομολογίες, ποσοστό 4,31% του συνόλου των ομολογιών της Εταιρείας.

Ν. Φιλαδέλφεια, 08/05/2020

[ΑΝΑΚΟΙΝΩΣΗ ΑΓΟΡΑΣ ΙΔΙΩΝ ΟΜΟΛΟΓΙΩΝ](#)

RSS Feed: DOLAnnouncements
Posted on: 08 May 2020 13:59
Author: ΝΕΩΡΙΟΝ Α.Ε.
Subject: ΑΝΑΚΟΙΝΩΣΗ ΣΧΕΤΙΚΑ ΜΕ ΣΧΟΛΙΑΣΜΟ ΔΗΜΟΣΙΕΥΜΑΤΩΝ ΤΟΥ ΤΥΠΟΥ

Full article link: http://dev-www1.helex.gr:8080/el/web/guest/companies-announcements-full-content/-/asset_publisher/bMe2sOcNyQuy/content/id/5421005

ΑΝΑΚΟΙΝΩΣΗ

Με αφορμή επιστολή που δόθηκε σε δημοσιότητα στις 05.05.2020 από 2 Μέλη του Δ.Σ της NBEE Α.Ε. κ.κ. Ι. Στεφάνου και Γ. Στεφάνου με ανυπόστατες κατηγορίες σε βάρος του Προέδρου και Δ. Συμβούλου της NBEE Α.Ε και της εισηγμένης ΝΕΩΡΙΟΝ Α.Ε. ΣΥΜΜΕΤΟΧΩΝ (Μητρικής), για την ενημέρωση του επενδυτικού κοινού αναφέρονται τα ακόλουθα:

Οι ανωτέρω εταιρείες, τόσο η Μητρική, όσο και η θυγατρική βρίσκονται σε συζητήσεις με αλλοδαπή εταιρεία για την εξυγίανση της δεύτερης NBEE Α.Ε. Για τις συζητήσεις αυτές ισχύουν συμφωνίες εμπιστευτικότητας.

Είναι προφανές ότι οι κ.κ. Ι. και Γ. Στεφάνου αντιλαμβάνονται διαφορετικά την κατεύθυνση που λαμβάνουν από ημέρα σε ημέρα οι συζητήσεις για το θέμα της εξυγίανσης. Είχαν και έχουν το δικαίωμα να έχουν διαφορετική άποψη ως προς τη γραμμή που ακολουθούν τόσο η Μητρική εταιρεία όσο και η θυγατρική NBEE ΑΕ. Και θα μπορούσαν να προκαλέσουν σύγκλιση των ΔΣ. Αντ' αυτού ειδοποίησαν εγγράφως και με συκοφαντίες την εταιρεία κυριολεκτικά την ίδια στιγμή που έδωσαν στη δημοσιότητα την προαναφερθείσα επιστολή.

Σε ότι αφορά τα πραγματικά αίτια της κρίσης στην οποία αναμφισβήτητα βρίσκεται η Εταιρεία διαβεβαιώνω προσωπικά και υπεύθυνα ότι καμία παράνομη πράξη δεν έχει τελεστεί και οι ταλαιπωρίες της Εταιρείας, του Προσωπικού της και των Μετόχων της οφείλονται στη γενική Κρίση που πέρασε η Χώρα και ο ναυπηγικός κλάδος της την παρελθούσα δεκαετία και μάλιστα σε μία εποχή γενικότερης δημοσιονομικής Κρίσης. Δυστυχώς η επέλαση του κορωνοϊού έκανε δυσκολότερη την κατάσταση για όλες τις επιχειρήσεις της Χώρας.

Στη δεκαετία που πέρασε με τεράστιες προσπάθειες κρατήσαμε σε λειτουργία και τα δύο ναυπηγεία, θυγατρικές της εισηγμένης Μητρικής, Ελευσίνα και Νεώριο.

Θα ήθελα να ενημερώσω τον μεγάλο αριθμό Μετόχων μας ότι τόσο η Μητρική όσο και οι θυγατρικές της Εταιρείες δεν ενεπλάκησαν σε σκάνδαλα και παράνομες πράξεις. Διαβεβαιώνουμε ότι υποστηρίζουμε την επιβίωση και εξυγίανση της Εταιρείας.

Για την Εταιρεία

8 Μαΐου 2020

Ν. ΤΑΒΟΥΛΑΡΗΣ

Πρόεδρος & Δ/νων Σύμβουλος

RSS Feed: DOLAnnouncements
Posted on: 08 May 2020 16:15
Author: LAVIPHARM A.E.
Subject: ΟΡΘΗ ΕΠΑΝΑΛΗΨΗ ΣΧΟΛΙΑΣΜΟΥ ΟΙΚΟΝΟΜΙΚΩΝ
ΑΠΟΤΕΛΕΣΜΑΤΩΝ (Ορθή Επανάληψη)

Full article link: http://dev-www1.helex.gr:8080/el/web/guest/companies-announcements-full-content/-/asset_publisher/bMe2sOcNyQuy/content/id/5421153

Lavipharm : Οικονομικά αποτελέσματα 2019

Παιανία, 7 Μαΐου 2020 – Το 2019, η Lavipharm διατήρησε την αναπτυξιακή δυναμική της, παρόλη τη σημαντική επιβάρυνση από τα rebates και clawbacks που επιβλήθηκαν από την Πολιτεία. Στο πλαίσιο αυτό, βελτίωσε σημαντικά την καθαρή θέση της κατά Ευρώ 5,1 εκατ., ενώ οι πωλήσεις του Ομίλου, χωρίς την αφαίρεση rebates και clawbacks, σημείωσαν αύξηση 7,5%.

Πιο συγκεκριμένα, σύμφωνα με την αλλαγή του τρόπου απεικόνισης των rebates και clawbacks που προβλέπει η νομοθεσία, ο ενοποιημένος Κύκλος Εργασιών της Lavipharm διαμορφώθηκε σε Ευρώ 33,6 εκατ. από Ευρώ 34,06 εκατ. το 2018. Για λόγους σύγκρισης με την περσινή χρονιά, χωρίς την αφαίρεση rebates και clawbacks, το 2019, οι ενοποιημένες πωλήσεις ανήλθαν σε Ευρώ 37,2 εκατ. από Ευρώ 34,6 εκατ. το προηγούμενο έτος, παρουσιάζοντας αύξηση 7,5%. Αντίστοιχα επηρεάστηκε και το Μικτό Κέρδος, το οποίο διαμορφώθηκε σε Ευρώ 15,9 εκατ. από Ευρώ 17,8 εκατ. το 2018. Για λόγους σύγκρισης, το Μικτό Κέρδος το 2019, χωρίς rebates και clawbacks, ανήλθε σε Ευρώ 19,5 εκατ. από Ευρώ 18,4 εκατ. το προηγούμενο έτος.

Στο πλαίσιο αυτό, το EBITDA του Ομίλου διαμορφώθηκε σε Ευρώ 5,3 εκατ. από Ευρώ 6,2 εκατ. την αντίστοιχη περσινή περίοδο, επηρεασμένο κυρίως από απομειώσεις απαιτήσεων και αύξηση των rebates και clawbacks. Τα ενοποιημένα αποτελέσματα διαμορφώθηκαν σε Κέρδη Προ Φόρων Ευρώ 2,1 εκατ. έναντι κερδών Ευρώ 2,9 εκατ. το 2018. Τέλος, τα Κέρδη Μετά από Φόρους και Δικαιώματα Μειοψηφίας ανήλθαν σε Ευρώ 5,3 εκατ. από Ευρώ 1,3 εκατ. την προηγούμενη χρονιά, κυρίως λόγω αναβαλλόμενης φορολογίας. Αξίζει να σημειωθεί ότι τα Ενοποιημένα Ίδια Κεφάλαια ενισχύθηκαν κατά Ευρώ 5,1 εκατ.

Όσον αφορά στα οικονομικά μεγέθη της μητρικής εταιρείας Lavipharm A.E., οι πωλήσεις το 2019 διαμορφώθηκαν σε Ευρώ 20,2 εκατ. έναντι Ευρώ 21,1 εκατ. το 2018, περιλαμβάνοντας rebates και clawbacks ύψους Ευρώ 0,37 εκατ. σύμφωνα με τον τρόπο απεικόνισης που προβλέπει η νομοθεσία. Το Μικτό Κέρδος, επηρεασμένο ισόποσα από τις παραπάνω επιβαρύνσεις, διαμορφώθηκε σε Ευρώ 9,4 εκατ. από Ευρώ 10,7 το 2018.

Όσον αφορά στο EBITDA της μητρικής εταιρείας, αυτό διαμορφώθηκε σε Ευρώ 4,6 εκατ. από Ευρώ 7,1 εκατ. το 2018. Το μεγαλύτερο μέρος της διαφοράς αυτής από την περσινή περίοδο οφείλεται σε λειτουργικά έσοδα, τα οποία από το 2019 καταγράφονται στη θυγατρική εταιρεία Lavipharm Hellas ΑΕ, και απομειώσεις απαιτήσεων. Τέλος, τα αποτελέσματα χρήσης διαμορφώθηκαν σε κέρδη προ φόρων Ευρώ 2,1 εκατ. έναντι κερδών Ευρώ 0,6 εκατ. το 2018.

Η Lavipharm, με πορεία περισσότερων από 100 ετών, είναι σήμερα ένας ολοκληρωμένος ελληνικός Όμιλος έρευνας, ανάπτυξης, παραγωγής, εμπορίας και διανομής φαρμακευτικών, παραφαρμακευτικών και καλλυντικών προϊόντων στην Ελλάδα με έντονη διεθνή δραστηριότητα.

###

[ΔΕΛΤΙΟ ΤΥΠΟΥ](#)

RSS Feed: DOLAnnouncements
Posted on: 08 May 2020 16:23
Author: PROFILE A.E.B.E.
Subject: Αποφάσεις ετήσιας Τακτικής Γενικής Συνέλευσης των Μετόχων

Full article link: http://dev-www1.helex.gr:8080/el/web/guest/companies-announcements-full-content/-/asset_publisher/bMe2sOcNyQuy/content/id/5421180

Η Ανώνυμη Εταιρεία με την επωνυμία «PROFILE **ΑΝΩΝΥΜΟΣ ΕΜΠΟΡΙΚΗ ΚΑΙ ΒΙΟΜΗΧΑΝΙΚΗ ΕΤΑΙΡΕΙΑ ΠΛΗΡΟΦΟΡΙΚΗΣ**» και τον διακριτικό τίτλο «PROFILE SYSTEMS & SOFTWARE A.E.» (εφεξής για λόγους συντομίας καλουμένη ως «Εταιρεία»), ανακοινώνει ότι την 7^η Μαΐου 2020, ημέρα Πέμπτη και ώρα 14:00, πραγματοποιήθηκε στα γραφεία της έδρας της Εταιρείας (Λεωφόρος Συγγρού αριθ. 199, Νέα Σμύρνη Αττικής), η ετήσια Τακτική Γενική Συνέλευση των μετόχων της, στην οποία παρέστησαν αυτοπροσώπως ή δι' αντιπροσώπου μέτοχοι, εκπροσωπώντας 8.312.708 κοινές ονομαστικές μετοχές και ισάριθμα δικαιώματα ψήφου, ήτοι ποσοστό 70,37% , επί συνόλου 11.812.193 μετοχών και ισαρίθμων δικαιωμάτων ψήφου της Εταιρείας.

Σημειώνεται ότι για 75.687 κοινές ονομαστικές μετοχές, τα δικαιώματα παράστασης και ψήφου αναστέλλονται κατά τα προβλεπόμενα στο άρθρο 50 παράγραφος 1 περ. α΄ του ν. 4548/2018, ως ίδιες μετοχές της Εταιρείας και οι εν λόγω μετοχές δεν υπολογίζονται για τον σχηματισμό απαρτίας.

Η ετήσια Τακτική Γενική Συνέλευση των μετόχων της Εταιρείας έλαβε τις εξής αποφάσεις επί των θεμάτων της ημερησίας διατάξεως, όπως αυτές οι αποφάσεις παρουσιάζονται με βάση τα αποτελέσματα της ψηφοφορίας ανά θέμα, σύμφωνα με τα προβλεπόμενα στο άρθρο 133 παρ. 2 του ν. 4548/2018, τα οποία έχουν αναρτηθεί και στην νόμιμα καταχωρημένη ιστοσελίδα της Εταιρείας (www.profile.gr).

Στο 1^ο θέμα ενέκρινε ομόφωνα τις ετήσιες Χρηματοοικονομικές Καταστάσεις (εταιρικές και ενοποιημένες) που αφορούν στην κλειόμενη εταιρική χρήση 2019 (01.01.2019-31.12.2019) και συνολικά την ετήσια Οικονομική Έκθεση για την εν λόγω χρήση, η οποία έχει συνταγεί κατά νόμο και δημοσιευθεί από την Εταιρεία τόσο με ανάρτηση στη νόμιμα καταχωρημένη στο Γ.Ε.ΜΗ. διεύθυνση της ιστοσελίδας της Εταιρείας όσο και με αποστολή στην ιστοσελίδα της Ρυθμιζόμενης Αγοράς, στην οποία διαπραγματεύονται οι μετοχές της Εταιρείας καθώς και στην Επιτροπή Κεφαλαιαγοράς.

Αριθμός μετοχών για τις οποίες δόθηκαν έγκυρες ψήφοι: 8.312.708

Ποσοστό μετοχικού κεφαλαίου: 70,37%

Συνολικός αριθμός έγκυρων ψήφων: 8.312.708

Αριθμός ψήφων υπέρ: 8.312.708

Αριθμός ψήφων κατά:0

Αριθμός αποχών (Παρών): 0

Στο 2^ο θέμα ενέκρινε ομόφωνα την ετήσια Έκθεση Διαχείρισεως του Διοικητικού Συμβουλίου, η οποία περιλαμβάνεται εξ ολοκλήρου στο Πρακτικό του Διοικητικού Συμβουλίου της Εταιρείας της 2^{ας} Απριλίου 2020, καθώς και την από 3 Απριλίου 2020 Έκθεση Ελέγχου του Ορκωτού Ελεγκτή-Λογιστή της Εταιρείας κ. Νικολάου Α. Νικολόπουλου αναφορικά με τις ετήσιες Χρηματοοικονομικές Καταστάσεις που αφορούν στην εταιρική χρήση 2019.

Αριθμός μετοχών για τις οποίες δόθηκαν έγκυρες ψήφοι: 8.312.708

Ποσοστό μετοχικού κεφαλαίου: 70,37%

Συνολικός αριθμός έγκυρων ψήφων: 8.312.708

Αριθμός ψήφων υπέρ: 8.312.708

Αριθμός ψήφων κατά:0

Αριθμός αποχών (Παρών): 0

Στο 3^ο θέμα ενέκρινε ομόφωνα την διάθεση (διανομή) των αποτελεσμάτων της εταιρικής χρήσεως 2019 (01.01.2019-31.12.2019) και ειδικότερα ενέκρινε την διανομή (καταβολή) μερίσματος από τα κέρδη της κλειόμενης χρήσεως συνολικού ποσού 293.560,90 Ευρώ (μικτό ποσό), ήτοι ποσού 0,025 Ευρώ ανά μετοχή (μικτό ποσό), από το οποίο παρακρατείται ο αναλογούν στο μέρισμα φόρος ποσοστού 5%.

Σημειώνεται ότι η Εταιρεία κατέχει 75.687 ίδιες μετοχές, οι οποίες εξαιρούνται της καταβολής μερίσματος και συνακόλουθα το ποσό του μερίσματος που αντιστοιχεί στις ίδιες μετοχές προσαυξάνει το μέρισμα των λοιπών μετοχών κατά τα οριζόμενα στο άρθρο 50 του ν. 4548/2018.

Δικαιούχοι είσπραξης του ως άνω μερίσματος είναι οι εγγεγραμμένοι στα αρχεία του Συστήματος Αύλων Τίτλων (Σ.Α.Τ.) μέτοχοι της Εταιρείας την **Τετάρτη, 27 Μαΐου 2020** (record date).

Ημερομηνία αποκοπής του μερίσματος ορίσθηκε η **Τρίτη, 26 Μαΐου 2020**, σύμφωνα με το άρθρο 5.2 του Κανονισμού του Χρηματιστηρίου Αθηνών.

Η καταβολή του μερίσματος θα ξεκινήσει την **Τρίτη, 2 Ιουνίου 2020** και θα πραγματοποιηθεί με βάση την διαδικασία που προβλέπει ο Κανονισμός του Χρηματιστηρίου Αθηνών από την πληρώτρια Τράπεζα «ΕΘΝΙΚΗ ΤΡΑΠΕΖΑ ΤΗΣ ΕΛΛΑΔΟΣ Α.Ε.».

Ταυτόχρονα με την αυτή ομόφωνη απόφασή της η Γενική Συνέλευση των μετόχων εξουσιοδότησε το Διοικητικό Συμβούλιο της Εταιρείας όπως διεκπεραιώσει κάθε σχετικό θέμα για την προσήκουσα και εμπρόθεσμη υλοποίηση της σήμερον ληφθείσας αποφάσεως περί διανομής (καταβολής) μερίσματος.

Αριθμός μετοχών για τις οποίες δόθηκαν έγκυρες ψήφοι: 8.312.708

Ποσοστό μετοχικού κεφαλαίου: 70,37%

Συνολικός αριθμός έγκυρων ψήφων: 8.312.708

Αριθμός ψήφων υπέρ: 8.312.708

Αριθμός ψήφων κατά: 0

Αριθμός αποχών (Παρών): 0

Στο 4^ο θέμα αποφάσισε ομόφωνα και συνεπεία ψηφοφορίας που διενεργήθηκε με ονομαστική κλήση των μετόχων, την έγκριση της συνολικής διαχείρισης που έλαβε χώρα κατά τη διάρκεια της χρήσεως που έληξε την 31.12.2019 καθώς και την απαλλαγή των Ορκωτών Ελεγκτών - Λογιστών της Εταιρείας από κάθε ευθύνη αποζημίωσης για τα πεπραγμένα και την εν γένει διαχείριση της κλειόμενης εταιρικής χρήσεως 2019 (01.01.2019-31.12.2019), καθώς και για τις ετήσιες Χρηματοοικονομικές Καταστάσεις της εν λόγω χρήσεως.

Αριθμός μετοχών για τις οποίες δόθηκαν έγκυρες ψήφοι: 8.312.708

Ποσοστό μετοχικού κεφαλαίου: 70,37%

Συνολικός αριθμός έγκυρων ψήφων: 8.312.708

Αριθμός ψήφων υπέρ: 8.312.708

Αριθμός ψήφων κατά: 0

Αριθμός αποχών (Παρών): 0

Στο 5^ο θέμα ενέκρινε ομόφωνα, κατόπιν σχετικής προτάσεως-εισηγήσεως της Επιτροπής Ελέγχου, την εκλογή της εγγεγραμμένης στο Δημόσιο Μητρώο του άρθρου 14 του ν. 4449/2017 Ελεγκτικής Εταιρείας με την επωνυμία «ΣΥΝΕΡΓΑΖΟΜΕΝΟΙ ΟΡΚΩΤΟΙ ΛΟΓΙΣΤΕΣ ΑΝΩΝΥΜΗ ΕΤΑΙΡΕΙΑ ΟΡΚΩΤΩΝ ΕΛΕΓΚΤΩΝ» για την διενέργεια του τακτικού ελέγχου των ετήσιων και εξαμηνιαίων Χρηματοοικονομικών Καταστάσεων (εταιρικών και ενοποιημένων) για την τρέχουσα εταιρική χρήση 2020 (01.01.2020-31.12.2020) και ειδικότερα του κ. Νικολάου Νικολόπουλου του Αθανασίου (Α.Μ. Σ.Ο.Ε.Λ. 20961) ως Τακτικού Ορκωτού Ελεγκτή-Λογιστή και της κας. Βασιλικής Δαλεζίου του Ιωάννη (Α.Μ. Σ.Ο.Ε.Λ. 50481) ως

Αναπληρωματικής Ορκωτού Ελεγκτή-Λογιστή.

Σημειώνεται ότι η ως άνω Ελεγκτική Εταιρεία θα αναλάβει παράλληλα και την διαδικασία έκδοσης του ετησίου φορολογικού πιστοποιητικού και της έκθεσης φορολογικής συμμόρφωσης της Εταιρείας για τη χρήση 2020, σύμφωνα με τα οριζόμενα στο άρθρο 65Α του ν. 4174/2013.

Τέλος, με την αυτή ομόφωνη απόφασή της εξουσιοδότησε το Διοικητικό Συμβούλιο όπως προβεί σε οριστική συμφωνία με την ως άνω Ελεγκτική Εταιρεία αναφορικά με το ύψος της αμοιβής της, καθώς επίσης και να αποστείλει την έγγραφη ειδοποίηση-εντολή στην εκλεγείσα Ελεγκτική Εταιρεία εντός πέντε (5) ημερών από την ημερομηνία της εκλογής της.

Αριθμός μετοχών για τις οποίες δόθηκαν έγκυρες ψήφοι: 8.312.708

Ποσοστό μετοχικού κεφαλαίου: 70,37%

Συνολικός αριθμός έγκυρων ψήφων: 8.312.708

Αριθμός ψήφων υπέρ: 8.312.708

Αριθμός ψήφων κατά: 0

Αριθμός αποχών (Παρών): 0

Στο 6^ο θέμα ενέκρινε κατά πλειοψηφία την Πολιτική Αποδοχών, η οποία καταρτίστηκε σύμφωνα με τις διατάξεις των άρθρων 110 και 111 του ν. 4548/2018, καθορίζει το ειδικότερο πλαίσιο, τους όρους και τις βασικές αρχές που ακολουθούνται κατά τη διαδικασία διαμόρφωσης των αμοιβών και λοιπών παροχών που καταβάλλονται στα πρόσωπα στα οποία εφαρμόζεται και η διάρκεια ισχύος της οποίας ανέρχεται σε τέσσερα (4) έτη.

Αριθμός μετοχών για τις οποίες δόθηκαν έγκυρες ψήφοι: 8.312.708

Ποσοστό μετοχικού κεφαλαίου: 70,37%

Συνολικός αριθμός έγκυρων ψήφων: 8.312.708

Αριθμός ψήφων υπέρ: 8.306.791

Αριθμός ψήφων κατά: 5.917

Αριθμός αποχών (Παρών): 0

Στο 7^ο θέμα αφενός μεν ενέκρινε κατά πλειοψηφία τις αμοιβές, μισθούς, αποζημιώσεις και λοιπές εν γένει παροχές, οι οποίες καταβλήθηκαν προς τα μέλη του Διοικητικού Συμβουλίου για τις υπηρεσίες που παρείχαν στην Εταιρεία κατά την διάρκεια της

κλειομένης εταιρικής χρήσεως 2019 (01.01.2019-31.12.2019), αφετέρου δε προενέκρινε τις αμοιβές και αποζημιώσεις που θα καταβληθούν προς τα μέλη του Διοικητικού Συμβουλίου κατά την τρέχουσα εταιρική χρήση 2020 (01.01.2020-31.12.2020), οι οποίες συνάδουν με τις αρχές και τους κανόνες της εγκριθείσας Πολιτικής Αποδοχών και παρείχε, σύμφωνα με τις διατάξεις του άρθρου 109 του ν. 4548/2018, την άδεια για την προκαταβολή των αμοιβών στα ως άνω πρόσωπα μέχρι την ημερομηνία της επόμενης ετήσιας Τακτικής Γενικής Συνέλευσης.

Αριθμός μετοχών για τις οποίες δόθηκαν έγκυρες ψήφοι: 8.312.708

Ποσοστό μετοχικού κεφαλαίου: 70,37%

Συνολικός αριθμός έγκυρων ψήφων: 8.312.708

Αριθμός ψήφων υπέρ: 8.306.791

Αριθμός ψήφων κατά: 5.917

Αριθμός αποχών (Παρών): 0

Στο 8^ο θέμα ενέκρινε κατά πλειοψηφία την εκλογή νέου επταμελούς Διοικητικού Συμβουλίου με πενταετή θητεία, σύμφωνα με το άρθρο 19 παρ. 2 του Καταστατικού της Εταιρείας, ήτοι με θητεία μέχρι την 7^η Μαΐου 2025, παρατεινόμενη μέχρι τη λήξη της προθεσμίας εντός της οποίας πρέπει να συνέλθει η αμέσως επόμενη Τακτική Γενική Συνέλευση και μέχρι τη λήψη σχετικής αποφάσεως.

Ειδικότερα ως μέλη του νέου Διοικητικού Συμβουλίου εξελέγησαν οι κάτωθι:

- 1) Χαράλαμπος Στασινόπουλος του Παναγιώτη,
- 2) Σπυρίδων Μπαρμπάτος του Αντωνίου-Ιωάννη,
- 3) Κωνσταντίνος Μαντζαβινάτος του Γεωργίου,
- 4) Ευάγγελος Αγγελίδης του Ιωάννη,
- 5) Αριστείδης Ηλιόπουλος του Σπυρίδωνος,
- 6) Αντώνιος Ρούσσοσ του Αντωνίου και
- 7) Εμμανουήλ Τσιριτάκης του Δημητρίου.

Ταυτόχρονα με την αυτή κατά πλειοψηφία απόφασή της όρισε ως όρισε ως ανεξάρτητα μέλη του Διοικητικού Συμβουλίου, σύμφωνα με τις διατάξεις του ν. 3016/2002, όπως ισχύει σήμερα, τους κ.κ. Αντώνιο Ρούσσο του Αντωνίου και τον κ. Εμμανουήλ Τσιριτάκη του Δημητρίου, οι οποίοι πληρούν τις τασσόμενες από το ισχύον νομοθετικό πλαίσιο προϋποθέσεις ανεξαρτησίας.

Αριθμός μετοχών για τις οποίες δόθηκαν έγκυρες ψήφοι: 8.312.708

Ποσοστό μετοχικού κεφαλαίου: 70,37%

Συνολικός αριθμός έγκυρων ψήφων: 8.312.708

Αριθμός ψήφων υπέρ: 8.306.791

Αριθμός ψήφων κατά: 5.917

Αριθμός αποχών (Παρών): 0

Στο 9^ο θέμα ενέκρινε κατά πλειοψηφία τον διορισμό Επιτροπής Ελέγχου (Audit Committee), σύμφωνα με τις διατάξεις του άρθρου 44 του ν. 4449/2017, η οποία θα αποτελείται από τα ακόλουθα τρία (3) φυσικά πρόσωπα, ήτοι τους κ.κ.: 1) Αντώνιο Ρούσσο του Αντωνίου, 2) Εμμανουήλ Τσιριτάκη του Δημητρίου και 3) Αριστείδη Ηλιόπουλο του Σπυρίδωνος, τα οποία πληρούν τις τασσόμενες από το ισχύον κανονιστικό πλαίσιο προϋποθέσεις για τον διορισμό τους στην ως άνω Επιτροπή.

Ταυτόχρονα με την αυτή κατά πλειοψηφία απόφασή της η Γενική Συνέλευση των μετόχων πρόέβη στον καθορισμό πενταετούς θητείας για την ως άνω Επιτροπή Ελέγχου, αρχόμενη την 07.05.2020 και λήγουσα την 07.05.2025, καθώς και στην εκλογή του κ. Εμμανουήλ Τσιριτάκη ως Προέδρου αυτής.

Αριθμός μετοχών για τις οποίες δόθηκαν έγκυρες ψήφοι: 8.312.708

Ποσοστό μετοχικού κεφαλαίου: 70,37%

Συνολικός αριθμός έγκυρων ψήφων: 8.312.708

Αριθμός ψήφων υπέρ: 8.306.791

Αριθμός ψήφων κατά: 5.917

Αριθμός αποχών (Παρών): 0

Στο 10^ο θέμα ενέκρινε ομόφωνα την παροχή αδειάς, σύμφωνα με τις διατάξεις του άρθρου 98 παρ. 1 του ν. 4548/2018, προς τα μέλη του Διοικητικού Συμβουλίου και τους Διευθυντές της Εταιρείας, προκειμένου να συμμετέχουν σε Διοικητικά Συμβούλια ή στην διεύθυνση άλλων εταιρειών του Ομίλου (υφιστάμενων ή/και μελλοντικών) που επιδιώκουν όμοιους, παρεμφερείς ή συναφείς σκοπούς και να ενεργούν πράξεις που υπάγονται στους επιδιωκόμενους από την Εταιρεία σκοπούς.

Αριθμός μετοχών για τις οποίες δόθηκαν έγκυρες ψήφοι: 8.312.708

Ποσοστό μετοχικού κεφαλαίου: 70,37%

Συνολικός αριθμός έγκυρων ψήφων: 8.312.708

Αριθμός ψήφων υπέρ: 8.312.708

Αριθμός ψήφων κατά: 0

Αριθμός αποχών (Παρών): 0

Στο 11° Θέμα αποφάσισε κατά πλειοψηφία την έγκριση προγράμματος αγοράς ιδίων μετοχών της Εταιρείας, σύμφωνα με τις διατάξεις του άρθρου 49 του ν. 4548/2018, όπως ισχύει, και ειδικότερα ενέκρινε την αγορά εντός χρονικού διαστήματος είκοσι τεσσάρων (24) μηνών από την ημερομηνία λήψεως της παρούσας αποφάσεως, δηλαδή το αργότερο μέχρι 07.05.2022, κατ' ανώτατο όριο ενός εκατομμυρίου (1.000.000) κοινών ονομαστικών μετοχών (συνυπολογιζομένων και συναθροιζομένων σε σχέση με το ως άνω όριο των ιδίων μετοχών που έχει ήδη αποκτήσει η Εταιρεία στο πλαίσιο προηγούμενου προγράμματος αποκτήσεως ιδίων μετοχών), με εύρος τιμών αγοράς τα πενήντα λεπτά του Ευρώ (0,50 €) ανά μετοχή (κατώτατο όριο) και τα οκτώ Ευρώ (8,00 €) ανά μετοχή (ανώτατο όριο), του εν λόγω εύρους προσδιοριζομένου και από την εν γένει μεταβλητότητα των αγορών, λόγω της κρατούσας υγειονομικής κρίσης. Ταυτόχρονα με την αυτή κατά πλειοψηφία απόφασή της η Γενική Συνέλευση των μετόχων παρείχε προς το Διοικητικό Συμβούλιο της Εταιρείας την εξουσιοδότηση για την προσήκουσα υλοποίηση και εφαρμογή του εν λόγω προγράμματος εντός του κατά τα ανωτέρω καθορισθέντος πλαισίου.

Αριθμός μετοχών για τις οποίες δόθηκαν έγκυρες ψήφοι: 8.312.708

Ποσοστό μετοχικού κεφαλαίου: 70,37%

Συνολικός αριθμός έγκυρων ψήφων: 8.312.708

Αριθμός ψήφων υπέρ: 8.207.708

Αριθμός ψήφων κατά: 105.000

Αριθμός αποχών (Παρών): 0

Στο 12° Θέμα έλαβαν χώρα προς τους παρισταμένους μετόχους ορισμένες ανακοινώσεις εκ μέρους του Προεδρείου της Γενικής Συνέλευσης αναφορικά με τα αποτελέσματα και την πορεία της Εταιρείας.

Νέα Σμύρνη, 8 Μαΐου 2020

Για την «PROFILE SYSTEMS & SOFTWARE A.E.»

RSS Feed: DOLAnnouncements

Posted on: 08 May 2020 16:27

Author: PROFILE A.E.B.E.

Subject: Συγκρότηση νεοεκλεγέντος Διοικητικού Συμβουλίου σε σώμα

Full article link: http://dev-www1.helex.gr:8080/el/web/guest/companies-announcements-full-content/-/asset_publisher/bMe2sOcNyQuy/content/id/5421214

Η Ανώνυμη Εταιρεία με την επωνυμία «PROFILE **ΑΝΩΝΥΜΟΣ ΕΜΠΟΡΙΚΗ ΚΑΙ ΒΙΟΜΗΧΑΝΙΚΗ ΕΤΑΙΡΕΙΑ ΠΛΗΡΟΦΟΡΙΚΗΣ**» και τον διακριτικό τίτλο «PROFILE SYSTEMS & SOFTWARE A.E.» (εφεξής καλουμένη ως «Εταιρεία»), γνωστοποιεί προς το επενδυτικό κοινό, σύμφωνα με τις παραγράφους 4.1.3.1 και 4.1.3.6 του Κανονισμού του Χρηματιστηρίου Αθηνών, όπως ισχύει σήμερα, σε συνδυασμό με το άρθρο 17 παρ. 1 του Κανονισμού (ΕΕ) αριθ. 596/2014 του Ευρωπαϊκού Κοινοβουλίου και του Συμβουλίου της 16^{ης} Απριλίου 2014, ότι το εκλεγέν από την ετήσια Τακτική Γενική Συνέλευση των μετόχων, η οποία έλαβε χώρα την 7^η Μαΐου 2020, νέο επταμελές (7μελές) Διοικητικό Συμβούλιο της Εταιρείας με πενταετή θητεία, σύμφωνα με το άρθρο 19 παρ. 2 του Καταστατικού αυτής, παρατεινόμενη μέχρι τη λήξη της προθεσμίας εντός της οποίας πρέπει να συνέλθει η αμέσως επόμενη Τακτική Γενική Συνέλευση, συγκροτήθηκε αυθημερόν (07.05.2020) σε σώμα ως ακολούθως:

1) Χαράλαμπος Στασινόπουλος του Παναγιώτη, Πρόεδρος του Διοικητικού Συμβουλίου και Διευθύνων Σύμβουλος της Εταιρείας (εκτελεστικό μέλος).

2) Σπυρίδων Μπαρμπάτος του Αντωνίου-Ιωάννη, Αντιπρόεδρος του Διοικητικού Συμβουλίου (εκτελεστικό μέλος).

3) Κωνσταντίνος Μαντζαβινάτος του Γεωργίου, Μέλος του Διοικητικού Συμβουλίου (εκτελεστικό μέλος).

4) Ευάγγελος Αγγελίδης του Ιωάννη, Μέλος του Διοικητικού Συμβουλίου (εκτελεστικό μέλος).

5) Αριστέιδης Ηλιόπουλος του Σπυρίδωνος, Μέλος του Διοικητικού Συμβουλίου (μη εκτελεστικό μέλος).

6) Αντώνιος Ρούσσος του Αντωνίου, Μέλος του Διοικητικού Συμβουλίου (ανεξάρτητο μη εκτελεστικό μέλος).

7) Εμμανουήλ Τσιριτάκης του Δημητρίου, Μέλος του Διοικητικού Συμβουλίου (ανεξάρτητο μη εκτελεστικό μέλος).

Το σύνολο των ως άνω μελών του Διοικητικού Συμβουλίου έχει ελληνική υπηκοότητα, πλην του κ. Ευάγγελου Αγγελίδη, ο οποίος έχει κυπριακή υπηκοότητα.

Νέα Σμύρνη, 8 Μαΐου 2020

Για την «PROFILE SYSTEMS & SOFTWARE A.E.»

Ομολογιακά Δάνεια Επιχειρήσεων – Οργανωμένη Αγορά (Μετατρέψιμα)

Πλήθος Εισηγμένων Ομολογιών	Ονομαστική αξία	Τιμή έκδοσης	Σημερινό επιτόκιο	Ημερ. λήξης	Διάρκεια (έτη)	Σημείωση	Τοκομερίδιο		Μον. Διαπρα.	Ομόλογα Επιχειρήσεων	Κατωτ Τιμή	Ανωτ Τιμή	Τιμή κλεισ. Προηγ.	Κλείσιμο-ημ/νία	Όγκος	Αξία Συναλλαγών	Τελευταία εντολή			Μεγ έτους	
							Κοινό	Προτιμησιακό									Τιμή	Αγορ./ Πώλ.	Ημερομηνία		λαχ
171,246,551	0.30	0.30	1.00	11/10/2025	9	---	15	---	1	FORTHNET A.E. (Μ.Ο.Δ.)	---	---	---	---	---	---	10.0000	A	04/05/2020	100.0000	100.0000

Σημειώσεις Εταιρικών Ομολόγων

Ο Όγκος Συναλλαγών υπολογίζεται ως (Τεμάχια) * (Ονομαστική Τιμή). Η Αξία Συναλλαγών υπολογίζεται ως (Τεμάχια) * (Ονομαστική Τιμή) * (Τιμή %) + (Δεδουλευμένοι Τόκοι).

Οι τιμές συναλλαγών των ομολόγων υπολογίζονται ως ποσοστό επί τοις εκατό (%) της ονομαστικής τους τιμής.

Όλα τα ομόλογα έχουν Ονομαστική Αξία εκπεφρασμένη σε Ευρώ (εκτός εάν σημειώνεται διαφορετικά).

Ομολογιακά Δάνεια Επιχειρήσεων – Οργανωμένη Αγορά (Μη Μετατρέψιμα)

Πλήθος Εισηγμένων Ομολογιών	Ονομαστική αξία	Τιμή έκδοσης	Σημερινό επιτόκιο	Ημερ. λήξης	Διάρκεια (έτη)	Σημείωση	Τοκομερίδιο		Μον. Διασπ.	Ομόλογα Επιχειρήσεων	Δεδ. Τόκος Αποδ./Λήξη		Κατωτ Τιμή	Ανωτ Τιμή	Τιμή κλειστ. Προηγ. Κλείσιμο-ημ/νία		Όγκος	Αξία Συναλλαγών	Τελευταία εντολή			Μεγ έτους		
							Κοινό	Προτιμησιακό			Τόκος	Αποδ.			Τιμή	Προηγ.			Κλείσιμο-ημ/νία	Τιμή	Αγορ./ Πώλ.		Ημερομηνία	λαχ έτους
175,000	1,000.00	1,000.00	3.40	26/07/2024	5	---	2	---	1	ΑΤΤΙCΑ Α.Ε. ΣΥΜΜΕΤΟΧΩΝ (Μη μετατρέψιμο)	10.0111	10.9350	76.5000	78.0000	77.1765	76.6000	07/05/2020	82,000	64,105.61	77.0000	A	38/05/2020	58.8701	100.0000
300,000	1,000.00	1,000.00	3.10	27/06/2022	5	---	6	---	1	ΜΥΤΙΛΗΝΑΙΟΣ Α.Ε. ΟΜ. ΕΠΙΧΕΙΡΗΣΕΩΝ (Μη Μετατρέψιμο)	11.7972	3.5970	98.3000	98.9000	98.3500	98.6300	07/05/2020	166,000	165,533.54	98.3100	A	38/05/2020	88.5000	101.0000
50,000	1,000.00	1,000.00	4.25	20/06/2022	5	---	6	---	1	ΣΥΣΤΗΜΑΤΑ SUNLIGHT Α.Β.Ε.Ε. (Μη Μετατρέψιμο)	17.0000	4.2320	---	---	---	99.0000	06/05/2020	---	---	98.6000	A	38/05/2020	88.0000	102.0000
40,000,000	1.00	1.00	5.00	04/10/2021	5	---	15	---	1	HOUSEMARKET Α.Ε. (Μη Μετατρέψιμο)	0.0050	5.0150	98.0000	98.8000	98.7619	97.6820	06/05/2020	21,000	20,845.00	98.2000	A	38/05/2020	93.8736	105.1000
24,260	1,000.00	1,000.00	4.95	26/06/2023	5	---	4	---	1	B&F Α.Β.Ε.Ε. ΕΝΔΥΜΑΤΩΝ (Μη μετατρέψιμο)	18.8375	10.6100	---	---	---	84.1840	07/05/2020	---	---	82.0801	A	38/05/2020	68.0000	94.9999
90,000	1,000.00	1,000.00	3.00	11/05/2023	5	---	4	---	1	CORAL Α.Ε. (Μη μετατρέψιμο)	---	2.7400	---	---	---	100.2630	06/05/2020	---	---	99.2500	A	38/05/2020	89.4200	105.0000
120,000	1,000.00	1,000.00	3.95	04/04/2025	7	---	5	---	1	ΓΕΚ ΤΕΡΝΑ Α.Ε. (Μη μετατρέψιμο)	3.9500	3.7540	98.7000	99.7500	99.5000	98.0000	07/05/2020	161,000	160,897.95	98.7000	A	38/05/2020	91.0000	107.2000
150,000	1,000.00	1,000.00	2.60	22/10/2026	7	---	2	---	1	ΤΕΡΝΑ ΕΝΕΡΓΕΙΑΚΗ Μ.Α.Ε.Χ. (Μη μετατρέψιμο)	1.4444	3.1070	97.0000	98.0000	97.0000	98.1510	07/05/2020	170,000	166,050.62	96.7010	A	38/05/2020	84.4000	102.8000
200,000	1,000.00	1,000.00	3.60	12/03/2026	7	---	3	---	1	ΑΕΡΟΠΟΡΙΑ ΑΙΓΑΙΟΥ Α.Ε. (Μη μετατρέψιμο)	6.1000	9.0140	75.0000	81.0000	77.6094	76.0020	07/05/2020	120,000	94,286.69	77.1001	A	38/05/2020	54.7313	107.3000

Σημειώσεις Εταιρικών Ομολόγων

Ο Όγκος Συναλλαγών υπολογίζεται ως (Τεμάχια) * (Ονομαστική Τιμή). Η Αξία Συναλλαγών υπολογίζεται ως (Τεμάχια) * (Ονομαστική Τιμή) * (Τιμή %) + (Δεδουλευμένοι Τόκοι).

Οι τιμές συναλλαγών των ομολόγων υπολογίζονται ως ποσοστό επί τοις εκατό (%) της ονομαστικής τους τιμής.

Όλα τα ομόλογα έχουν Ονομαστική Αξία εκπεφρασμένη σε Ευρώ (εκτός εάν σημειώνεται διαφορετικά).

Ομόλογα Ελληνικού Δημοσίου

Πλήθος Εισηγμ. Ομολογιών	Ονομ. αξία	Σημερινό επιτόκιο	Υπολογισμός Δεδουλευμένων	Ημερ/νία Λήξης [1]	Διάρκεια (έτη)	Σημείωση	Ημερομηνία Πληρ.	Αξία τρέχοντος	Μον. Διαπρ.	Ομόλογα Ελληνικού Δημοσίου	Κατωτ Τιμή	Ανωτ Τιμή	Τιμή κλειστ.	Προηγ. Κλείσιμο-ημ/νία	Όγκος	Αξία Συναλλαγών	Τελευταία εντολή Αγορ./ Πώλ. Ημερομηνία
3,000,000	1,000.00	4.38	Πργμ/Πργμ	01/08/2022	5	---	01/08	4.38	1	ΟΕΔ-ΣΤΘ-010822-05Χ-4,375-1,000	---	---	---	---	---	---	1.0000 A 28/11/2018
2,500,000	1,000.00	1.88	Πργμ/Πργμ	04/02/2035	15	---	04/02	1.88	1	ΟΕΔ-ΣΤΘ-040235-15Χ-1,875-1,000	---	---	---	---	---	---	---
2,500,000	1,000.00	3.45	Πργμ/Πργμ	02/04/2024	5	---	02/04	3.45	1	ΟΕΔ-ΣΤΘ-020424-05Χ-3,450-1,000	---	---	---	---	---	---	---
4,355,990,324	1.00	3.50	Πργμ/Πργμ	30/01/2023	5	---	01/02 - 31/01	3.50	1	ΟΕΔ-ΣΤΘ-300123-05Χ-3,500-1,00	---	---	---	94.5720 13/07/2018	---	---	1.0000 A 28/11/2018
5,962,747,327	1.00	3.75	Πργμ/Πργμ	30/01/2028	10	---	/02 - 01/02 - 31/	3.75	1	ΟΕΔ-ΣΤΘ-300128-10Χ-3,750-1,00	---	---	---	85.4610 13/07/2018	---	---	1.0000 A 28/11/2018
6,091,218,404	1.00	3.90	Πργμ/Πργμ	30/01/2033	15	---	/02 - 01/02 - 31/	3.90	1	ΟΕΔ-ΣΤΘ-300133-15Χ-3,900-1,00	---	---	---	78.6730 13/07/2018	---	---	1.0000 A 28/11/2018
4,805,399,486	1.00	4.00	Πργμ/Πργμ	30/01/2037	19	---	/02 - 01/02 - 31/	4.00	1	ΟΕΔ-ΣΤΘ-300137-19Χ-4,000-1,00	---	---	---	77.0370 13/07/2018	---	---	1.0000 A 28/11/2018
4,603,713,186	1.00	4.20	Πργμ/Πργμ	30/01/2042	24	---	/02 - 01/02 - 31/	4.20	1	ΟΕΔ-ΣΤΘ-300142-24Χ-4,200-1,00	---	---	---	77.7640 13/07/2018	---	---	1.0000 A 28/11/2018
550,418,123	1.00	3.65	Πργμ/Πργμ	24/02/2023	11	---	24/02	3.65	1	ΟΕΔ-ΣΤΘ-240223-11Χ-2,000-1,00	---	---	---	10.0000 22/06/2015	---	---	10.0000 A 11/07/2019
445,007,576	1.00	3.65	Πργμ/Πργμ	24/02/2024	12	---	24/02	3.65	1	ΟΕΔ-ΣΤΘ-240224-12Χ-2,000-1,00	---	---	---	10.0000 22/06/2015	---	---	---
423,674,226	1.00	3.65	Πργμ/Πργμ	24/02/2025	13	---	24/02	3.65	1	ΟΕΔ-ΣΤΘ-240225-13Χ-2,000-1,00	---	---	---	10.0000 22/06/2015	---	---	---
212,292,153	1.00	3.65	Πργμ/Πργμ	24/02/2026	14	---	24/02	3.65	1	ΟΕΔ-ΣΤΘ-240226-14Χ-2,000-1,00	---	---	---	10.0000 22/06/2015	---	---	---
160,621,352	1.00	3.65	Πργμ/Πργμ	24/02/2027	15	---	24/02	3.65	1	ΟΕΔ-ΣΤΘ-240227-15Χ-2,000-1,00	---	---	---	10.0000 22/06/2015	---	---	---
183,244,055	1.00	3.65	Πργμ/Πργμ	24/02/2028	16	---	24/02	3.65	1	ΟΕΔ-ΣΤΘ-240228-16Χ-2,000-1,00	---	---	---	10.0000 22/06/2015	---	---	---
164,802,894	1.00	3.65	Πργμ/Πργμ	24/02/2029	17	---	24/02	3.65	1	ΟΕΔ-ΣΤΘ-240229-17Χ-2,000-1,00	---	---	---	10.0000 22/06/2015	---	---	---
165,460,943	1.00	3.65	Πργμ/Πργμ	24/02/2030	18	---	24/02	3.65	1	ΟΕΔ-ΣΤΘ-240230-18Χ-2,000-1,00	---	---	---	10.0000 22/06/2015	---	---	---
129,007,241	1.00	3.65	Πργμ/Πργμ	24/02/2031	19	---	24/02	3.65	1	ΟΕΔ-ΣΤΘ-240231-19Χ-2,000-1,00	---	---	---	10.0000 22/06/2015	---	---	---
126,192,683	1.00	3.65	Πργμ/Πργμ	24/02/2032	20	---	24/02	3.65	1	ΟΕΔ-ΣΤΘ-240232-20Χ-2,000-1,00	---	---	---	10.0000 22/06/2015	---	---	---
146,905,168	1.00	3.65	Πργμ/Πργμ	24/02/2033	21	---	24/02	3.65	1	ΟΕΔ-ΣΤΘ-240233-21Χ-2,000-1,00	---	---	---	10.0000 22/06/2015	---	---	---
154,475,606	1.00	3.65	Πργμ/Πργμ	24/02/2034	22	---	24/02	3.65	1	ΟΕΔ-ΣΤΘ-240234-22Χ-2,000-1,00	---	---	---	10.0000 22/06/2015	---	---	---
144,429,441	1.00	3.65	Πργμ/Πργμ	24/02/2035	23	---	24/02	3.65	1	ΟΕΔ-ΣΤΘ-240235-23Χ-2,000-1,00	---	---	---	10.0000 22/06/2015	---	---	---
166,211,676	1.00	3.65	Πργμ/Πργμ	24/02/2036	24	---	24/02	3.65	1	ΟΕΔ-ΣΤΘ-240236-24Χ-2,000-1,00	---	---	---	10.0000 22/06/2015	---	---	---
145,461,669	1.00	3.65	Πργμ/Πργμ	24/02/2037	25	---	24/02	3.65	1	ΟΕΔ-ΣΤΘ-240237-25Χ-2,000-1,00	---	---	---	10.0000 22/06/2015	---	---	---
146,941,087	1.00	3.65	Πργμ/Πργμ	24/02/2038	26	---	24/02	3.65	1	ΟΕΔ-ΣΤΘ-240238-26Χ-2,000-1,00	---	---	---	10.0000 22/06/2015	---	---	---
135,115,612	1.00	3.65	Πργμ/Πργμ	24/02/2039	27	---	24/02	3.65	1	ΟΕΔ-ΣΤΘ-240239-27Χ-2,000-1,00	---	---	---	10.0000 22/06/2015	---	---	---
141,909,637	1.00	3.65	Πργμ/Πργμ	24/02/2040	28	---	24/02	3.65	1	ΟΕΔ-ΣΤΘ-240240-28Χ-2,000-1,00	---	---	---	10.0000 22/06/2015	---	---	---
136,788,720	1.00	3.65	Πργμ/Πργμ	24/02/2041	29	---	24/02	3.65	1	ΟΕΔ-ΣΤΘ-240241-29Χ-2,000-1,00	---	---	---	10.0000 22/06/2015	---	---	---
163,643,410	1.00	3.65	Πργμ/Πργμ	24/02/2042	30	---	24/02	3.65	1	ΟΕΔ-ΣΤΘ-240242-30Χ-2,000-1,00	---	---	---	10.0000 22/06/2015	---	---	---
4,000,000	1,000.00	3.88	Πργμ/Πργμ	12/03/2029	10	---	12/03	3.88	1	ΟΕΔ-ΣΤΘ-120329-10Χ-3,875-1,0000	---	---	---	---	---	100.0000 A 15/10/2019	
503,753	1,000.00	0.32	FLR Πργμ/360	16/09/2021	2	---	16/03 - 16/09	---	1	ΟΕΔ-ΚΥΜ-160921-02Χ-0,319-1,000	---	---	---	---	---	---	---
3,000,000	1,000.00	3.38	Πργμ/Πργμ	15/02/2025	7	---	15/02	3.38	1	ΟΕΔ-ΣΤΘ-150225-07Χ-3,375-1,000	---	---	---	---	---	---	---
250,250	1,000.00	2.90	Πργμ/Πργμ	20/03/2023	4	---	20/03	2.90	1	ΟΕΔ-ΣΤΘ-200323-04Χ-2,900-1,000	---	---	---	---	---	---	---
964,000	1,000.00	3.25	Πργμ/Πργμ	20/03/2025	6	---	20/03	3.25	1	ΟΕΔ-ΣΤΘ-200325-06Χ-3,250-1,000	---	---	---	---	---	---	---
2,100,000	1,000.00	3.55	Πργμ/Πργμ	20/03/2026	7	---	20/03	3.55	1	ΟΕΔ-ΣΤΘ-200326-07Χ-3,550-1,000	---	---	---	---	---	---	---

Σημειώσεις Ομολόγων Ελλ. Δημοσίου

Ο Όγκος Συναλλαγών υπολογίζεται ως (Τεμάχια) * (Ονομαστική Τιμή). Η Αξία Συναλλαγών υπολογίζεται ως (Τεμάχια) * (Ονομαστική Τιμή) * (Τιμή %) + (Δεδουλευμένοι Τόκοι)

Η Αξία του τρέχοντος τοκομεριδίου για τις εκδόσεις Ονομαστικής Αξίας 0,01 ευρώ, αναφέρεται σε Ονομαστική Αξία 100 ευρώ.

FLR (= Floating Interest Rate) Ομόλογο Μεταβλητού Επιτοκίου.

[1] - Η Ημερομηνία Λήξης της τοκοφόρου περιόδου και η Ημερομηνία Πληρωμής του τοκομεριδίου.

Ομόλογα Ελληνικού Δημοσίου

Πλήθος Εισηγμ. Ομολογιών	Ονομ. αξία	Σημερινό επιτόκιο	Υπολογισμός Δεδουλευμένων	Ημερ/νία Λήξης [1]	Διάρκεια (έτη)	Σημείωση	Ημερομηνία Πληρ.	Αξία τρέχοντος	Μον. Διαπρ.	Ομόλογα Ελληνικού Δημοσίου	Κατωτ Τιμή	Ανωτ Τιμή	Τιμή κλεισ.	Προηγ. Κλείσιμο-ημ/νία	Όγκος	Αξία Συναλλαγών	Τελευταία εντολή Αγορ./ Πώλ. Ημερομηνία
3,314,250	1,000.00	3.25	Πργμ/Πργμ	20/03/2050	30	---	20/03	3.25	1	ΟΕΔ-ΣΤΘ-200350-30Χ-3,250-1,000	---	---	---	---	---	---	---
2,000,000	1,000.00	2.00	Πργμ/Πργμ	22/04/2027	7	---	22/04	2.00	1	ΟΕΔ-ΣΤΘ-220427-07Χ-2,000-1,000	---	---	---	---	---	---	99.9000 A 22/04/2020
2,500,000	1,000.00	1.88	Πργμ/Πργμ	23/07/2026	7	---	23/07	1.88	1	ΟΕΔ-ΣΤΘ-230726-07Χ-1,875-1,000	---	---	---	---	---	---	---

Σημειώσεις Ομολόγων Ελλ. Δημοσίου

Ο Όγκος Συναλλαγών υπολογίζεται ως (Τεμάχια) * (Ονομαστική Τιμή). Η Αξία Συναλλαγών υπολογίζεται ως (Τεμάχια) * (Ονομαστική Τιμή) * (Τιμή %) + (Δεδουλευμένοι Τόκοι)

Η Αξία του τρέχοντος τοκομεριδίου για τις εκδόσεις Ονομαστικής Αξίας 0,01 ευρώ, αναφέρεται σε Ονομαστική Αξία 100 ευρώ.

F.L.R (= Floating Interest Rate) Ομόλογο Μεταβλητού Επιτοκίου.

[1] - Η Ημερομηνία Λήξης της τοκοφόρου περιόδου και η Ημερομηνία Πληρωμής του τοκομεριδίου.

Έντοκα Γραμμάτια & Zero Coupon Ομόλογα Ελληνικού Δημοσίου

Ημερ/νία	Διάρκειας 13 εβδομάδων									Διάρκειας 26 εβδομάδων									Διάρκειας 52 εβδομάδων								
	Ημερ/νία Λήξης	Αρχικό Επιτόκιο	Πλήθος Εισηγμένων	Ονομική αξία	Τιμή έκδοσης	Τελευταία Τιμή	Συναλλαγή Ημερομηνία	Όγκος Συναλλαγών	Σημ.	Ημερ/νία Λήξης	Αρχικό Επιτόκιο	Πλήθος Εισηγμένων	Ονομ/κή αξία	Τιμή έκδοσης	Τελευταία Τιμή	Συναλλαγή Ημερομηνία	Όγκος Συναλλαγών	Σημ.	Ημερ/νία Λήξης	Αρχικό Επιτόκιο	Πλήθος Εισηγμένων	Ονομ/κή αξία	Τιμή έκδοσης	Τελευταία Τιμή	Συναλλαγή Ημερομηνία	Όγκος Συναλλαγών	Σημ.
14/06/2019	---	---	---	---	---	---	---	---	---	---	---	---	---	---	---	---	---	---	12/06/2020	0.47	1,000,000	1,000.00	995.30	---	---	---	---
13/09/2019	---	---	---	---	---	---	---	---	---	---	---	---	---	---	---	---	---	---	11/09/2020	0.29	1,000,000	1,000.00	997.05	---	---	---	---
13/12/2019	---	---	---	---	---	---	---	---	---	---	---	---	---	---	---	---	---	---	11/12/2020	0.07	1,000,000	1,000.00	999.30	---	---	---	---
13/03/2020	---	---	---	---	---	---	---	---	---	---	---	---	---	---	---	---	---	---	12/03/2021	0.24	600,000	1,000.00	1,000.00	---	---	---	---

Ημερήσιο Δελτίο Τιμών

Έτος: 141 Αύξων Αριθμός Συνεδρίασης: 84

Ενότητα 5: Ομόλογα Ελληνικού Δημοσίου Διαπραγματεύσιμα με τη Μέθοδο Εκφώνησης - Αντιφώνησης

Παρασκευή, 8 Μαΐου, 2020

Ομόλογα σε Κυκλοφορία	Νόμισμα / Ελάχιστη διαπραγ.	Ημερομηνία Πληρ.	Αξία τρέχοντος τοκομεριδίου	Σημείωση	Τοκομερίδιο	Μονάδα διαπίσης	Ημερ/νία Έκδοσης	Διάρκεια (έτη)	Σημερινό επιτόκιο	Υ.Δ.Τ σε ημέρες	Ομόλογα	Τελευταία τιμή προηγ.	Τελευτ. Τιμή	Εκφ. τοις μετρητοίς (€) Αγορ. / Πώλ Ημερομηνία	Συναλλαγές σε τμχ	Ελάχιστο ζωής	Μέγιστο ζωής		
Νομικών Προσώπων και Εταιρειών σε Συνάλλαγμα και Ευρο																			
0	GBP / 10	01/12	0.25	---	63	1	01/12/1928	100	2.5	360	Ε.Κ.Τ.Ε.	---	---	---	---	---	---		
103,746	GBP / 10	01/12	0.25	---	61	1	01/12/1930	98	2.5	360	Ε.Κ.Τ.Ε. σειρά	2.27	05/02/1996	2.27	Π	05/02/1996	---	2.27	2.27

Σημειώσεις Ομολόγων Ελλ. Δημοσίου

Υ.Δ.Τ: Υπολογισμός Δεδουλευμένων Τόκων.

FLR (= Floating Interest Rate) Ομόλογο Μεταβλητού Επιτοκίου.

Η ελάχιστη διαπραγματεύσιμη Ονομαστική Αξία για όλους τους Άυλους Τίτλους του Δημοσίου είναι τα 100 Ευρώ.

(μψρ-0)

Πίνακας Μελών Χρηματιστηρίου Αθηνών και Μελών ΕΤ.ΕΚ.

Επωνυμία	Διεύθυνση	Τηλέφωνο	Φαξ	Αγορά Μετοχών			Αγορά Παραγώγων		Μέλη ΕΤ.ΕΚ.	
				Μέλος Αγοράς	Μέλος εξ Αποστάσεως	Ειδικός Διαπρήτης	Διαπρήτης	Ειδικός Διαπρήτης	Γενικό Εκκαθιστικό	Άμεσο Εκκαθιστικό
AEONIC SECURITIES C.I.F. P.L.C.	ΛΑΪΟΥ 6, ΓΡ. 301B, ANNA COURT ,	35725337600		a						
ALPHA ΤΡΑΠΕΖΑ Α.Ε.	ΣΤΑΔΙΟΥ 40, ΑΘΗΝΑ	(210)-3265546	(210)-3265811						a	
ΛΕΩΦ. ΑΘΗΝΩΝ 103, ΑΘΗΝΑ		+30 2103436820	210-3436270							
ΣΤΑΔΙΟΥ 40, ΑΘΗΝΑ		(210)-3260000	(210)-3264116							
ARGUS STOCKBROKERS LTD	25 ΛΕΩΦΟΡΟΣ ΔΗΜΟΣΘΕΝΗ ΣΕΒΕΡΗ 25 ,	0035722717000		a	a		a			
ATLANTIC SECURITIES LTD	ΠΡΟΔΡΟΜΟΥ 37 37,	0035722445400		a						
ATLANTIC SECURITIES LTD	ΠΡΟΔΡΟΜΟΥ 37 ,	0035722445400			a					
ΑΧΟΝ ΧΡΗΜΑΤΙΣΤΗΡΙΑΚΗ Α.Ε.Π.Ε.Υ.	ΣΤΑΔΙΟΥ 48 48, ΑΘΗΝΑ	2103363800		a			a			
ΒΕΤΑ ΧΡΗΜΑΤΙΣΤΗΡΙΑΚΗ Α.Ε.Π.Ε.Υ.	Λ.ΑΛΕΞΑΝΔΡΑΣ 29 29 , ΑΘΗΝΑ	2106478930		a		a	a			a
BNP PARIBAS SECURITIES SERVICES	ΛΑΜΨΑΚΟΥ 2 2, ΑΘΗΝΑ	2107468500							a	
BOFA SECURITIES EUROPE SA	112 AVENUE KL?BER 75116 ,	+33 153655555		a	a					
CAPITAL ΑΧΕΠΕΥ	ΜΗΤΡΟΠΟΛΕΩΣ 58 58, ΑΘΗΝΑ	2103369700		a			a			
CFS ΧΡΗΜΑΤΙΣΤΗΡΙΑΚΗ Α.Ε.Π.Ε.Υ.	ΠΑΠΑΡΡΗΓΟΠΟΥΛΟΥ 3 3, ΑΘΗΝΑ	2103360800		a						
CITIGROUP GLOBAL MARKETS EUROPE AG	REUTERWEG 16 FRANKFURT 16,	+49 691366-0		a	a					
CITIGROUP GLOBAL MARKETS LIMITED	33 CANADA SQUARE -CANARY WHARF 1,	+44 02079864000		a	a					
CREDIT SUISSE SECURITIES (EUROPE) LIMITED	ONE CABOT SQUARE 1 , LONDON	+44 2078888888		a	a					
CREDIT SUISSE SECURITIES SOCIEDAD DE VALORES SA	CALLE AYALA 42, 3A PLANTA-B MADRID ,	+34917916000		a	a					
DEUTSCHE BANK AG	GREAT WINCHESTER STREET 1 , LONDON	+44 20 754 54209	00441133361437		a					
EUROBANK EQUITIES Α.Ε.Π.Ε.Υ.	ΦΙΛΕΛΛΗΝΩΝ 10 & ΞΕΝΟΦΩΝΤΟΣ 13 , ΑΘΗΝΑ	2103720000		a		a	a			a
EUROCORP Α.Ε.Π.Ε.Υ.	ΠΛ. ΦΙΛΙΚΗΣ ΕΤΑΙΡΕΙΑΣ 14 14, ΑΘΗΝΑ	2107263600		a			a			a
EUROTRUST ΧΡΗΜΑΤΙΣΤΗΡΙΑΚΗ Α.Ε.Π.Ε.Υ.	ΣΕΒΑΣΤΟΥΠΟΛΕΩΣ 113 113, ΑΘΗΝΑ	2103363100		a						
EUROXX ΧΡΗΜΑΤΙΣΤΗΡΙΑΚΗ Α.Ε.Π.Ε.Υ.	ΠΑΛΛΑΙΟΛΟΓΟΥ 7, ΧΑΛΑΝΔΡΙ	(210)-6879400	(210)-6879401	a		a	a			a
ΠΑΛΛΑΙΟΛΟΓΟΥ 7, ΧΑΛΑΝΔΡΙ		+30 2106879400	210-6879401							
GLOBAL CAPITAL SECURITIES & FINANCIAL SERVICES LTD	Λ.ΑΡΧΙΕΠΙΣΚΟΠΟΥ ΜΑΚΑΡΙΟΥ Γ50 50,	0035722710710		a	a					
HSBC FRANCE	Λ.ΜΕΣΣΟΓΕΙΩΝ 109-111 109-111,	2106960000							a	
INDEX ΧΡΗΜΑΤΙΣΤΗΡΙΑΚΗ Α.Ε.Π.Ε.Υ.	ΔΡΑΓΑΤΣΑΝΙΟΥ 6 6, ΑΘΗΝΑ	2103213920		a						
LAIKI FINANCIAL SERVICES LTD	ΛΕΩΦ. ΒΥΡΩΝΟΣ 26, ΛΕΥΚΩΣΙΑ ΚΥΠΡΟΥ	357 22367367	357 22718567		a					
MEGA EQUITY SECURITIES & FINANCIAL SERVICES PUBLIC LTD	ΛΕΩΦ.ΓΡΙΒΑ ΔΙΓΕΝΗ 42-44 42-44,	0035722711711		a	a		a			
MERIT ΧΡΗΜΑΤΙΣΤΗΡΙΑΚΗ Α.Ε.Π.Ε.Υ.	ΣΟΦΟΚΛΕΟΥΣ 5 5, ΑΘΗΝΑ	2103671880		a		a	a			a
MERRILL LYNCH INTERNATIONAL	2 KING EDWARD STREET 2 , LONDON	+44 20276281000		a	a					
NUNTIUS ΧΡΗΜΑΤΙΣΤΗΡΙΑΚΗ Α.Ε.Π.Ε.Υ.	ΔΡΑΓΑΤΣΑΝΙΟΥ 6 6, ΑΘΗΝΑ	2103350599		a						
ONE PLUS CAPITAL LIMITED	75 PRODROMOU AVENUE NICOSIA 1307 ,	35722873760		a	a					
PROCHOICE CHRIMATISTIRIAKI LTD	ΛΕΩΦ.ΣΠΥΡΟΥ ΚΥΠΡΙΑΝΟΥ 57, ΑΚΙΝΗΤΑ Φ 57,	035724661192		a	a					

Πίνακας Μελών Χρηματιστηρίου Αθηνών και Μελών ΕΤ.ΕΚ.

Επωνυμία	Διεύθυνση	Τηλέφωνο	Φαξ	Αγορά Μετοχών			Αγορά Παραγώγων		Μέλη ΕΤ.ΕΚ.	
				Μέλος Αγοράς	Μέλος εξ Αποστάσεως	Ειδικός Διαπρήτης	Διαπρήτης	Ειδικός Διαπρήτης	Γενικό Εκκαθ/στικό	Άμεσο Εκκαθ/στικό
SHARELINK SECURITIES & FINANCIAL SERVICES LTD				a	a		a			
HOUSE-ΘΕΟΤΟΚΗ 6 ΜΕΓΑΡΟ ΕΛΛΗΝΑ 6 ,		+357 22554200								
SOCIETE GENERALE S.A.				a	a		a			
17 COURS VALMY, CEDEX ,		+157290504								
SOLIDUS SECURITIES Α.Ε.Π.Ε.Υ.				a			a			a
ΛΟΥΙΖΗΣ ΡΙΑΝΚΟΥΡ 64 64, ΑΘΗΝΑ		2106900600								
THE CYPRUS INVESTMENT & SECURITIES CORPORATION LTD				a	a					
ΛΕΩΦ. ΛΕΜΕΣΟΥ 154 154,		0035722121700								
UBS EUROPE SE				a	a					
OPERNTURM, BOCKENHEIMER LANDSTRASSE 2-4 ,		496921790								
UBS LIMITED					a					
FINSBURY AVENUE 1 , LONDON		+44 2075687135								
Α. ΣΑΡΡΗΣ ΧΡΗΜΑΤΙΣΤΗΡΙΑΚΗ Α.Ε.Π.Ε.Υ.				a						
ΔΡΑΓΑΤΣΑΝΙΟΥ 6 6, ΑΘΗΝΑ		2103367700								
ΑΛΦΑ FINANCE ΑΕΠΕΥ				a		a	a	a		a
ΜΕΡΛΙΝ 5 5, ΑΘΗΝΑ		2103677400								
Γ. Α. ΠΕΡΒΑΝΑΣ ΧΡΗΜΑΤΙΣΤΗΡΙΑΚΗ Α.Ε.Π.Ε.Υ				a						
ΣΟΦΟΚΛΕΟΥΣ 7-9 7-9, ΑΘΗΝΑ		2103727200								
ΔΥΝΑΜΙΚΗ ΧΡΗΜΑΤΙΣΤΗΡΙΑΚΗ Α.Ε.Π.Ε.Υ				a			a			a
ΤΡΑΛΛΕΩΝ 2 & Λ.ΣΥΓΓΡΟΥ 223 , ΝΕΑ ΣΜΥΡΝΗ		2103677700								
ΕΘΝΙΚΗ ΤΡΑΠΕΖΑ ΤΗΣ ΕΛΛΑΔΟΣ Α.Ε.				a		a	a			a
ΑΚΑΔΗΜΙΑΣ 68, ΑΘΗΝΑ	(210)-3328817	(210)-3328678								
ΑΙΟΛΟΥ 86, ΑΘΗΝΑ	(210)-3341000	(210)-3228187								
ΕΘΝΙΚΗ ΧΡΗΜΑΤΙΣΤΗΡΙΑΚΗ Α.Ε.Π.Ε.Υ.				a		a	a	a		
ΛΕΩΦ. ΚΗΦΙΣΙΑΣ 66 (ΚΤΗΡΙΟ Α) 66, ΜΑΡΟΥΣΙ		2107720000								
ΕΛΛΗΝΙΚΗ ΤΡΑΠΕΖΑ (ΕΠΕΝΔΥΣΕΙΣ) ΛΤΔ					a					
ΛΕΩΦ.ΚΥΡΙΑΚΟΥ ΜΑΤΣΗ 31 - ΤΘ 24747 , ΛΕΥΚΩΣΙΑ ΚΥΠΡΟΥ	+357 22500100	357 22500110								
ΕΛΛΗΝΟΑΜΕΡΙΚΑΝΙΚΗ ΧΡΗΜΑΤΙΣΤΗΡΙΑΚΗ ΑΕΠΕΥ				a		a	a			a
ΑΝΔΡΕΑ ΠΑΠΑΝΔΡΕΟΥ 27 27, ΜΑΡΟΥΣΙ		2103311100								
Ι. Χ. ΜΑΥΡΙΚΗΣ ΧΡΗΜΑΤΙΣΤΗΡΙΑΚΗ Α.Ε.Π.Ε.Υ				a						
ΣΟΦΟΚΛΕΟΥΣ 5 5, ΑΘΗΝΑ		2103216730								
ΚΑΠΠΑ ΧΡΗΜΑΤΙΣΤΗΡΙΑΚΗ Α.Ε.Π.Ε.Υ.				a			a			
ΒΑΛΛΑΩΡΙΤΟΥ 15 15, ΑΘΗΝΑ		2103678600								
ΚΑΡΑΜΑΝΩΦ ΧΡΗΜΑΤΙΣΤΗΡΙΑΚΗ Α.Ε.Π.Ε.Υ.				a			a			
ΠΛ.ΑΓ.ΘΕΟΔΩΡΩΝ 2 2, ΑΘΗΝΑ		2103212947								
ΚΥΚΛΟΣ ΧΡΗΜΑΤΙΣΤΗΡΙΑΚΗ Α.Ε.Π.Ε.Υ.				a			a			a
ΠΑΝΕΠΙΣΤΗΜΙΟΥ 39 39, ΑΘΗΝΑ		2103364300								
ΛΕΩΝ ΔΕΠΟΛΑΣ ΧΡΗΜΑΤΙΣΤΗΡΙΑΚΗ Α.Ε.Π.Ε.Υ.				a		a	a			
ΧΡΗΣΤΟΥ ΛΑΔΑ 1 1, ΑΘΗΝΑ		2103213276 -28								
Ν. ΧΡΥΣΟΧΟΙΔΗΣ ΧΡΗΜΑΤΙΣΤΗΡΙΑΚΗ Α.Ε.Π.Ε.Υ				a			a			a
ΣΟΦΟΚΛΕΟΥΣ 7-9 7-9, ΑΘΗΝΑ		2103213913								
ΠΑΝΤΕΛΑΚΗΣ ΧΡΗΜΑΤΙΣΤΗΡΙΑΚΗ Α.Ε.Π.Ε.Υ				a		a	a	a		
ΕΘΝΙΚΗΣ ΑΝΤΙΣΤΑΣΕΩΣ 57, ΚΤΙΡΙΟ Β 57, ΧΑΛΑΝΔΡΙ		2106965000								
ΠΕΙΡΑΙΩΣ Α.Ε.Π.Ε.Υ.				a		a	a	a		a
ΣΤΑΔΙΟΥ 10 10, ΑΘΗΝΑ		2103354100								
ΠΗΓΑΣΟΣ ΧΡΗΜΑΤΙΣΤΗΡΙΑΚΗ Α.Ε.Π.Ε.Υ.				a			a			
ΒΑΛΛΑΩΡΙΤΟΥ 17 & ΑΜΕΡΙΚΗΣ 17 , ΑΘΗΝΑ		2103670700								
ΣΤ. ΕΜ. ΛΑΥΡΕΝΤΑΚΗΣ ΧΡΗΜΑΤΙΣΤΗΡΙΑΚΗ Α.Ε.Π.Ε.Υ.				a			a			
ΣΟΦΟΚΛΕΟΥΣ 7-9 7-9, ΑΘΗΝΑ		2103213336								
ΤΡΑΠΕΖΑ EUROBANK ΑΕ										a
ΟΘΩΝΟΣ 8 , ΑΘΗΝΑ		2103337000								
ΤΡΑΠΕΖΑ ΟΡΤΙΜΑ BANK Α.Ε.				a		a	a	a		a
ΑΙΓΙΑΛΕΙΑΣ 32 & ΠΑΡΑΔΕΙΣΟΥ 32 , ΜΑΡΟΥΣΙ		2108173111								
ΤΡΑΠΕΖΑ ΠΕΙΡΑΙΩΣ Α.Ε.				a			a			a
ΑΜΕΡΙΚΗΣ 4, ΑΘΗΝΑ	(210)-3335000	(210)-3335079								
	(210)-3335918	(210)-3254207								
ΑΜΕΡΙΚΗΣ 4, ΑΘΗΝΑ	+30 2103335000	210-3335079								

Πίνακας Μετοχών Υπό Ειδική Διαπραγμάτευση

Χρεόγραφο	Κατηγορία Διαπραγμάτευσης
Ειδικός Διαπραγματευτής	Έναρξη Ειδικής Διαπραγμάτευσης
ALPHA ETF FTSE Athex Large Cap	Διαπραγματεύσιμα Αμοιβαία Κεφάλαια (Δ.Α.Κ.)
ΑΛΦΑ FINANCE ΑΕΠΕΥ	02/01/1900
ΕΘΝΙΚΗ ΧΡΗΜΑΤΙΣΤΗΡΙΑΚΗ Α.Ε.Π.Ε.Υ.	02/01/1900
A.S. COMPANY (ΚΟ)	Κύρια Αγορά
EUROBANK EQUITIES Α.Ε.Π.Ε.Υ.	01/04/2019
ALPHA BANK (ΚΟ)	Κύρια Αγορά
EUROBANK EQUITIES Α.Ε.Π.Ε.Υ.	22/10/2006
MERIT ΧΡΗΜΑΤΙΣΤΗΡΙΑΚΗ Α.Ε.Π.Ε.Υ.	03/09/2012
ΑΛΦΑ FINANCE ΑΕΠΕΥ	29/02/2016
ΕΘΝΙΚΗ ΧΡΗΜΑΤΙΣΤΗΡΙΑΚΗ Α.Ε.Π.Ε.Υ.	02/01/1900
ΕΛΛΗΝΟΑΜΕΡΙΚΑΝΙΚΗ ΧΡΗΜΑΤΙΣΤΗΡΙΑΚΗ ΑΕΠΕΥ	25/07/2014
ΛΕΩΝ ΔΕΠΟΛΑΣ ΧΡΗΜΑΤΙΣΤΗΡΙΑΚΗ Α.Ε.Π.Ε.Υ.	04/01/2016
ΠΕΙΡΑΙΩΣ Α.Ε.Π.Ε.Υ.	28/05/2009
ΑΤΤΙΚΑ ΣΥΜΜΕΤΟΧΩΝ (ΚΟ)	Κύρια Αγορά
ΕΛΛΗΝΟΑΜΕΡΙΚΑΝΙΚΗ ΧΡΗΜΑΤΙΣΤΗΡΙΑΚΗ ΑΕΠΕΥ	28/12/2017
ΑΤΤΙΚΑ BANK Α.Τ.Ε. (ΚΟ)	Κύρια Αγορά
EUROBANK EQUITIES Α.Ε.Π.Ε.Υ.	11/11/2019
EUROXX ΧΡΗΜΑΤΙΣΤΗΡΙΑΚΗ Α.Ε.Π.Ε.Υ.	22/01/2016
ΠΕΙΡΑΙΩΣ Α.Ε.Π.Ε.Υ.	20/09/2017
AUTOHELLAS (ΚΟ)	Κύρια Αγορά
EUROXX ΧΡΗΜΑΤΙΣΤΗΡΙΑΚΗ Α.Ε.Π.Ε.Υ.	02/07/2018
ΑΛΦΑ FINANCE ΑΕΠΕΥ	01/07/2019
BRIQ PROPERTIES (ΚΟ)	Κύρια Αγορά
EUROBANK EQUITIES Α.Ε.Π.Ε.Υ.	09/09/2019
BYTE COMPUTER (ΚΟ)	Κύρια Αγορά
MERIT ΧΡΗΜΑΤΙΣΤΗΡΙΑΚΗ Α.Ε.Π.Ε.Υ.	04/08/2008
CENERGY HOLDINGS (ΚΑ)	Κύρια Αγορά
EUROBANK EQUITIES Α.Ε.Π.Ε.Υ.	02/01/2016
ΑΛΦΑ FINANCE ΑΕΠΕΥ	02/01/2016
CNL CAPITAL (ΚΟ)	Κύρια Αγορά
MERIT ΧΡΗΜΑΤΙΣΤΗΡΙΑΚΗ Α.Ε.Π.Ε.Υ.	01/10/2018
COCA-COLA HBC AG (ΚΟ)	Κύρια Αγορά
ΕΘΝΙΚΗ ΧΡΗΜΑΤΙΣΤΗΡΙΑΚΗ Α.Ε.Π.Ε.Υ.	02/01/1900
ΠΕΙΡΑΙΩΣ Α.Ε.Π.Ε.Υ.	04/05/2015
EUROBANK HOLDINGS (ΚΟ)	Κύρια Αγορά
EUROBANK EQUITIES Α.Ε.Π.Ε.Υ.	01/06/2012
MERIT ΧΡΗΜΑΤΙΣΤΗΡΙΑΚΗ Α.Ε.Π.Ε.Υ.	06/11/2017
ΑΛΦΑ FINANCE ΑΕΠΕΥ	09/01/2006
ΕΘΝΙΚΗ ΧΡΗΜΑΤΙΣΤΗΡΙΑΚΗ Α.Ε.Π.Ε.Υ.	02/01/1900
ΕΛΛΗΝΟΑΜΕΡΙΚΑΝΙΚΗ ΧΡΗΜΑΤΙΣΤΗΡΙΑΚΗ ΑΕΠΕΥ	25/07/2014
ΛΕΩΝ ΔΕΠΟΛΑΣ ΧΡΗΜΑΤΙΣΤΗΡΙΑΚΗ Α.Ε.Π.Ε.Υ.	30/11/2018
ΠΕΙΡΑΙΩΣ Α.Ε.Π.Ε.Υ.	28/09/2009
FOURLIS ΣΥΜΜΕΤΟΧΩΝ (ΚΟ)	Κύρια Αγορά
EUROBANK EQUITIES Α.Ε.Π.Ε.Υ.	01/12/2016
ΠΕΙΡΑΙΩΣ Α.Ε.Π.Ε.Υ.	06/03/2017
INTERCONTINENTAL (ΚΟ)	Κύρια Αγορά
ΛΕΩΝ ΔΕΠΟΛΑΣ ΧΡΗΜΑΤΙΣΤΗΡΙΑΚΗ Α.Ε.Π.Ε.Υ.	03/06/2019
INTRACOM HOLDINGS (ΚΟ)	Κύρια Αγορά
ΛΕΩΝ ΔΕΠΟΛΑΣ ΧΡΗΜΑΤΙΣΤΗΡΙΑΚΗ Α.Ε.Π.Ε.Υ.	08/10/2018
JUMBO (ΚΟ)	Κύρια Αγορά
MERIT ΧΡΗΜΑΤΙΣΤΗΡΙΑΚΗ Α.Ε.Π.Ε.Υ.	06/11/2017
ΠΕΙΡΑΙΩΣ Α.Ε.Π.Ε.Υ.	06/03/2017
LAMDA DEVELOPMENT(ΚΟ)	Κύρια Αγορά
EUROBANK EQUITIES Α.Ε.Π.Ε.Υ.	08/12/2014
ΠΑΝΤΕΛΑΚΗΣ ΧΡΗΜΑΤΙΣΤΗΡΙΑΚΗ Α.Ε.Π.Ε.Υ.	06/11/2017
ΠΕΙΡΑΙΩΣ Α.Ε.Π.Ε.Υ.	29/06/2017
MARFIN INVESTMENT GROUP (ΚΟ)	Κύρια Αγορά
ΠΕΙΡΑΙΩΣ Α.Ε.Π.Ε.Υ.	02/02/2009
MLS ΠΛΗΡΟΦΟΡΙΚΗ (ΚΟ)	Κύρια Αγορά
ΠΕΙΡΑΙΩΣ Α.Ε.Π.Ε.Υ.	01/08/2019
PROFILE (ΚΟ)	Κύρια Αγορά
ΠΑΝΤΕΛΑΚΗΣ ΧΡΗΜΑΤΙΣΤΗΡΙΑΚΗ Α.Ε.Π.Ε.Υ.	01/07/2019
QUEST ΣΥΜΜΕΤΟΧΩΝ (ΚΟ)	Κύρια Αγορά
ΒΕΤΑ ΧΡΗΜΑΤΙΣΤΗΡΙΑΚΗ Α.Ε.Π.Ε.Υ.	26/03/2018
EUROBANK EQUITIES Α.Ε.Π.Ε.Υ.	28/01/2019
ΤΙΤΑΝ CEMENT (ΚΑ)	Κύρια Αγορά
EUROBANK EQUITIES Α.Ε.Π.Ε.Υ.	06/11/2019

Πίνακας Μετοχών Υπό Ειδική Διαπραγμάτευση

Χρεόγραφο	Κατηγορία Διαπραγμάτευσης
Ειδικός Διαπραγματευτής	Έναρξη Ειδικής Διαπραγμάτευσης
VIOTALCO SA/NV (ΚΑ)	Κύρια Αγορά
EUROBANK EQUITIES A.E.Π.Ε.Υ.	04/03/2014
MERIT ΧΡΗΜΑΤΙΣΤΗΡΙΑΚΗ Α.Ε.Π.Ε.Υ.	17/03/2014
ΑΛΦΑ FINANCE ΑΕΠΕΥ	11/03/2008
ΑΒΑΣ Α.Ε. (ΚΟ)	Κύρια Αγορά
EUROBANK EQUITIES A.E.Π.Ε.Υ.	14/12/2015
ΑΔΜΗΕ ΣΥΜΜΕΤΟΧΩΝ Α.Ε. (ΚΟ)	Κύρια Αγορά
ΕΛΛΗΝΟΑΜΕΡΙΚΑΝΙΚΗ ΧΡΗΜΑΤΙΣΤΗΡΙΑΚΗ ΑΕΠΕΥ	09/03/2020
ΠΕΙΡΑΙΩΣ Α.Ε.Π.Ε.Υ.	29/06/2017
ΓΕΚ ΤΕΡΝΑ (ΚΟ)	Κύρια Αγορά
ΠΕΙΡΑΙΩΣ Α.Ε.Π.Ε.Υ.	29/08/2019
ΔΕΗ (ΚΟ)	Κύρια Αγορά
EUROBANK EQUITIES A.E.Π.Ε.Υ.	22/10/2006
MERIT ΧΡΗΜΑΤΙΣΤΗΡΙΑΚΗ Α.Ε.Π.Ε.Υ.	06/11/2017
ΑΛΦΑ FINANCE ΑΕΠΕΥ	09/01/2006
ΕΘΝΙΚΗ ΧΡΗΜΑΤΙΣΤΗΡΙΑΚΗ Α.Ε.Π.Ε.Υ.	02/01/1900
ΕΛΛΗΝΟΑΜΕΡΙΚΑΝΙΚΗ ΧΡΗΜΑΤΙΣΤΗΡΙΑΚΗ ΑΕΠΕΥ	01/09/2014
ΠΕΙΡΑΙΩΣ Α.Ε.Π.Ε.Υ.	28/09/2009
ΕΘΝΙΚΗ ΤΡΑΠΕΖΑ (ΚΟ)	Κύρια Αγορά
EUROBANK EQUITIES A.E.Π.Ε.Υ.	22/10/2006
MERIT ΧΡΗΜΑΤΙΣΤΗΡΙΑΚΗ Α.Ε.Π.Ε.Υ.	03/09/2012
ΑΛΦΑ FINANCE ΑΕΠΕΥ	09/01/2006
ΕΘΝΙΚΗ ΧΡΗΜΑΤΙΣΤΗΡΙΑΚΗ Α.Ε.Π.Ε.Υ.	02/01/1900
ΕΛΛΗΝΟΑΜΕΡΙΚΑΝΙΚΗ ΧΡΗΜΑΤΙΣΤΗΡΙΑΚΗ ΑΕΠΕΥ	25/07/2014
ΛΕΩΝ ΔΕΠΟΛΑΣ ΧΡΗΜΑΤΙΣΤΗΡΙΑΚΗ Α.Ε.Π.Ε.Υ.	20/05/2015
ΠΕΙΡΑΙΩΣ Α.Ε.Π.Ε.Υ.	08/09/2008
ΕΚΤΕΡ (ΚΟ)	Κύρια Αγορά
EUROBANK EQUITIES A.E.Π.Ε.Υ.	16/10/2017
ΛΕΩΝ ΔΕΠΟΛΑΣ ΧΡΗΜΑΤΙΣΤΗΡΙΑΚΗ Α.Ε.Π.Ε.Υ.	21/05/2018
ΕΛΑΣΤΡΟΝ (ΚΟ)	Κύρια Αγορά
ΛΕΩΝ ΔΕΠΟΛΑΣ ΧΡΗΜΑΤΙΣΤΗΡΙΑΚΗ Α.Ε.Π.Ε.Υ.	20/02/2017
ΕΛΒΑΛΧΑΛΚΟΡ (ΚΟ)	Κύρια Αγορά
EUROBANK EQUITIES A.E.Π.Ε.Υ.	07/05/2018
ΑΛΦΑ FINANCE ΑΕΠΕΥ	07/05/2018
ΕΛΜΑΚΤΩΡ (ΚΟ)	Κύρια Αγορά
EUROXX ΧΡΗΜΑΤΙΣΤΗΡΙΑΚΗ Α.Ε.Π.Ε.Υ.	24/09/2018
ΑΛΦΑ FINANCE ΑΕΠΕΥ	18/03/2019
ΕΘΝΙΚΗ ΧΡΗΜΑΤΙΣΤΗΡΙΑΚΗ Α.Ε.Π.Ε.Υ.	02/01/1900
ΠΕΙΡΑΙΩΣ Α.Ε.Π.Ε.Υ.	22/10/2018
ΕΛΛΗΝ. ΧΡΗΜΑΤΙΣΤΗΡΙΑ Χ.Α. (ΚΟ)	Κύρια Αγορά
ΕΘΝΙΚΗ ΧΡΗΜΑΤΙΣΤΗΡΙΑΚΗ Α.Ε.Π.Ε.Υ.	02/01/1900
ΕΛΛΗΝΟΑΜΕΡΙΚΑΝΙΚΗ ΧΡΗΜΑΤΙΣΤΗΡΙΑΚΗ ΑΕΠΕΥ	01/09/2014
ΠΕΙΡΑΙΩΣ Α.Ε.Π.Ε.Υ.	04/05/2015
ΕΛΛΗΝΙΚΑ ΠΕΤΡΕΛΑΙΑ (ΚΟ)	Κύρια Αγορά
ΕΛΛΗΝΟΑΜΕΡΙΚΑΝΙΚΗ ΧΡΗΜΑΤΙΣΤΗΡΙΑΚΗ ΑΕΠΕΥ	14/09/2015
ΠΕΙΡΑΙΩΣ Α.Ε.Π.Ε.Υ.	20/03/2017
ΕΛΤΟΝ (ΚΟ)	Κύρια Αγορά
ΒΕΤΑ ΧΡΗΜΑΤΙΣΤΗΡΙΑΚΗ Α.Ε.Π.Ε.Υ.	03/09/2012
ΛΕΩΝ ΔΕΠΟΛΑΣ ΧΡΗΜΑΤΙΣΤΗΡΙΑΚΗ Α.Ε.Π.Ε.Υ.	01/04/2019
ΕΥΔΑΠ (ΚΟ)	Κύρια Αγορά
EUROBANK EQUITIES A.E.Π.Ε.Υ.	10/06/2019
ΑΛΦΑ FINANCE ΑΕΠΕΥ	27/01/2020
ΕΥΡΩΠΑΪΚΗ ΠΙΣΤΗ (ΚΟ)	Κύρια Αγορά
EUROBANK EQUITIES A.E.Π.Ε.Υ.	08/07/2019
ΠΑΝΤΕΛΑΚΗΣ ΧΡΗΜΑΤΙΣΤΗΡΙΑΚΗ Α.Ε.Π.Ε.Υ.	15/07/2019
ΙΚΤΙΝΟΣ ΕΛΛΑΣ (ΚΟ)	Κύρια Αγορά
EUROBANK EQUITIES A.E.Π.Ε.Υ.	25/02/2019
ΑΛΦΑ FINANCE ΑΕΠΕΥ	01/04/2019
ΕΘΝΙΚΗ ΧΡΗΜΑΤΙΣΤΗΡΙΑΚΗ Α.Ε.Π.Ε.Υ.	02/01/1900
ΙΝΤΡΑΛΟΤ (ΚΟ)	Κύρια Αγορά
EUROXX ΧΡΗΜΑΤΙΣΤΗΡΙΑΚΗ Α.Ε.Π.Ε.Υ.	12/06/2017
ΠΕΙΡΑΙΩΣ Α.Ε.Π.Ε.Υ.	28/09/2009
ΚΑΡΑΜΟΛΕΓΚΟΣ (ΚΟ)	Κύρια Αγορά
EUROXX ΧΡΗΜΑΤΙΣΤΗΡΙΑΚΗ Α.Ε.Π.Ε.Υ.	04/10/2019
ΚΛΟΥΚΙΝΑΣ - ΛΑΠΠΑΣ (ΚΟ)	Κύρια Αγορά
ΒΕΤΑ ΧΡΗΜΑΤΙΣΤΗΡΙΑΚΗ Α.Ε.Π.Ε.Υ.	22/09/2014
ΚΡΙ - ΚΡΙ (ΚΟ)	Κύρια Αγορά
EUROBANK EQUITIES A.E.Π.Ε.Υ.	07/05/2018
ΛΕΩΝ ΔΕΠΟΛΑΣ ΧΡΗΜΑΤΙΣΤΗΡΙΑΚΗ Α.Ε.Π.Ε.Υ.	16/01/2017

Πίνακας Μετοχών Υπό Ειδική Διαπραγμάτευση

Χρεόγραφο	Κατηγορία Διαπραγμάτευσης
Ειδικός Διαπραγματευτής	Έναρξη Ειδικής Διαπραγμάτευσης
ΛΑΜΨΑ (ΚΟ)	Κύρια Αγορά
ΛΕΩΝ ΔΕΠΟΛΑΣ ΧΡΗΜΑΤΙΣΤΗΡΙΑΚΗ Α.Ε.Π.Ε.Υ.	16/01/2017
ΜΟΤΟΡ ΟΪΛ (ΚΟ)	Κύρια Αγορά
MERIT ΧΡΗΜΑΤΙΣΤΗΡΙΑΚΗ Α.Ε.Π.Ε.Υ.	25/02/2019
ΕΘΝΙΚΗ ΧΡΗΜΑΤΙΣΤΗΡΙΑΚΗ Α.Ε.Π.Ε.Υ.	02/01/1900
ΕΛΛΗΝΟΑΜΕΡΙΚΑΝΙΚΗ ΧΡΗΜΑΤΙΣΤΗΡΙΑΚΗ ΑΕΠΕΥ	01/09/2014
ΛΕΩΝ ΔΕΠΟΛΑΣ ΧΡΗΜΑΤΙΣΤΗΡΙΑΚΗ Α.Ε.Π.Ε.Υ.	01/04/2019
ΠΕΙΡΑΙΩΣ Α.Ε.Π.Ε.Υ.	04/05/2015
ΜΥΤΙΛΗΝΑΙΟΣ (ΚΟ)	Κύρια Αγορά
EUROBANK EQUITIES Α.Ε.Π.Ε.Υ.	20/09/2017
MERIT ΧΡΗΜΑΤΙΣΤΗΡΙΑΚΗ Α.Ε.Π.Ε.Υ.	25/02/2019
ΑΛΦΑ FINANCE ΑΕΠΕΥ	15/04/2019
ΕΘΝΙΚΗ ΧΡΗΜΑΤΙΣΤΗΡΙΑΚΗ Α.Ε.Π.Ε.Υ.	02/01/1900
ΠΕΙΡΑΙΩΣ Α.Ε.Π.Ε.Υ.	04/05/2015
ΟΛΠ (ΚΟ)	Κύρια Αγορά
EUROBANK EQUITIES Α.Ε.Π.Ε.Υ.	06/02/2019
ΟΠΑΠ (ΚΟ)	Κύρια Αγορά
EUROBANK EQUITIES Α.Ε.Π.Ε.Υ.	22/10/2006
MERIT ΧΡΗΜΑΤΙΣΤΗΡΙΑΚΗ Α.Ε.Π.Ε.Υ.	20/03/2017
ΑΛΦΑ FINANCE ΑΕΠΕΥ	09/01/2006
ΕΘΝΙΚΗ ΧΡΗΜΑΤΙΣΤΗΡΙΑΚΗ Α.Ε.Π.Ε.Υ.	02/01/1900
ΕΛΛΗΝΟΑΜΕΡΙΚΑΝΙΚΗ ΧΡΗΜΑΤΙΣΤΗΡΙΑΚΗ ΑΕΠΕΥ	25/07/2014
ΠΕΙΡΑΙΩΣ Α.Ε.Π.Ε.Υ.	04/05/2015
ΟΤΕ (ΚΟ)	Κύρια Αγορά
EUROBANK EQUITIES Α.Ε.Π.Ε.Υ.	22/10/2006
MERIT ΧΡΗΜΑΤΙΣΤΗΡΙΑΚΗ Α.Ε.Π.Ε.Υ.	20/03/2017
ΑΛΦΑ FINANCE ΑΕΠΕΥ	09/01/2006
ΕΘΝΙΚΗ ΧΡΗΜΑΤΙΣΤΗΡΙΑΚΗ Α.Ε.Π.Ε.Υ.	02/01/1900
ΕΛΛΗΝΟΑΜΕΡΙΚΑΝΙΚΗ ΧΡΗΜΑΤΙΣΤΗΡΙΑΚΗ ΑΕΠΕΥ	25/07/2014
ΛΕΩΝ ΔΕΠΟΛΑΣ ΧΡΗΜΑΤΙΣΤΗΡΙΑΚΗ Α.Ε.Π.Ε.Υ.	20/04/2015
ΠΕΙΡΑΙΩΣ Α.Ε.Π.Ε.Υ.	08/09/2008
ΠΑΠΟΥΤΣΑΝΗΣ (ΚΟ)	Κύρια Αγορά
ΒΕΤΑ ΧΡΗΜΑΤΙΣΤΗΡΙΑΚΗ Α.Ε.Π.Ε.Υ.	25/11/2013
ΑΛΦΑ FINANCE ΑΕΠΕΥ	19/11/2018
ΠΕΙΡΑΙΩΣ ΤΡΑΠΕΖΑ (ΚΟ)	Κύρια Αγορά
EUROBANK EQUITIES Α.Ε.Π.Ε.Υ.	22/10/2006
EUROXX ΧΡΗΜΑΤΙΣΤΗΡΙΑΚΗ Α.Ε.Π.Ε.Υ.	15/02/2016
MERIT ΧΡΗΜΑΤΙΣΤΗΡΙΑΚΗ Α.Ε.Π.Ε.Υ.	16/09/2013
ΑΛΦΑ FINANCE ΑΕΠΕΥ	15/04/2019
ΕΘΝΙΚΗ ΧΡΗΜΑΤΙΣΤΗΡΙΑΚΗ Α.Ε.Π.Ε.Υ.	02/01/1900
ΕΛΛΗΝΟΑΜΕΡΙΚΑΝΙΚΗ ΧΡΗΜΑΤΙΣΤΗΡΙΑΚΗ ΑΕΠΕΥ	25/07/2014
ΛΕΩΝ ΔΕΠΟΛΑΣ ΧΡΗΜΑΤΙΣΤΗΡΙΑΚΗ Α.Ε.Π.Ε.Υ.	30/11/2018
ΠΕΙΡΑΙΩΣ Α.Ε.Π.Ε.Υ.	16/02/2009
ΠΕΤΡΟΠΟΥΛΟΣ ΠΕΤΡΟΣ (ΚΟ)	Κύρια Αγορά
EUROBANK EQUITIES Α.Ε.Π.Ε.Υ.	01/04/2019
ΠΑΝΤΕΛΑΚΗΣ ΧΡΗΜΑΤΙΣΤΗΡΙΑΚΗ Α.Ε.Π.Ε.Υ.	16/03/2020
ΠΛΑΙΣΙΟ COMPUTERS (ΚΟ)	Κύρια Αγορά
EUROBANK EQUITIES Α.Ε.Π.Ε.Υ.	02/03/2015
ΠΛΑΣΤΙΚΑ ΘΡΑΚΗΣ (ΚΟ)	Κύρια Αγορά
EUROBANK EQUITIES Α.Ε.Π.Ε.Υ.	26/03/2018
ΑΛΦΑ FINANCE ΑΕΠΕΥ	26/03/2018
ΣΑΡΑΝΤΗΣ ΓΡ. (ΚΟ)	Κύρια Αγορά
ΒΕΤΑ ΧΡΗΜΑΤΙΣΤΗΡΙΑΚΗ Α.Ε.Π.Ε.Υ.	14/05/2012
EUROBANK EQUITIES Α.Ε.Π.Ε.Υ.	24/10/2016
ΣΠΥΡΟΥ ΑΓΡ. ΟΙΚ. (ΚΟ)	Κύρια Αγορά
EUROBANK EQUITIES Α.Ε.Π.Ε.Υ.	02/09/2019
ΤΕΡΝΑ ΕΝΕΡΓΕΙΑΚΗ (ΚΟ)	Κύρια Αγορά
ΠΕΙΡΑΙΩΣ Α.Ε.Π.Ε.Υ.	09/12/2019

Γνωστοποιήσεις Συναλλαγών - Κατάλογος Υπόχρεων Προσώπων

Ημερομηνία Υποβολής [1]	Επωνυμία	Λόγος Υποβολής [2]	Υπόχρεος	Ιδιότητα Υποχρέου	Σχέση με τον Υπόχρεο	Ημερομηνία Συναλλαγής	Αγορά	Όγκος Συναλλαγών	Αξία Συναλλαγών	Φύση Συναλλαγής [3]	Είδος Χρηματικού μέσου	Παρατηρήσεις [4]
08/05/2020	AUTOHELLAS ANONYMOS TOYRISTIKH & EMPORIKH ETAIRΕΙΑ	B	ΒΑΣΙΛΑΚΗΣ ΕΥΤΥΧΙΟΣ	Αντιπρόεδρος ΔΣ	Συνδεδόμενο Νομικό Πρόσωπο	07/05/2020	ΑΞΙΩΝ ΧΑ	20,000	79,674.24	A	Μετοχή	1
08/05/2020	EUROBANK ERΓASIAS YΠHPECIZQN KAI CΥMMETOXQN A.E.	B	ΒΑΣΙΛΕΙΟΥ ΚΩΝΣΤΑΝΤΙΝΟΣ	Μέλος ΔΣ Εκτελεστικό	Συνδεδόμενο Νομικό Πρόσωπο	06/05/2020	ΠΑΡΑΓΩΓΩΝ ΧΑ	140	4,886.00	Π	Παράγωγο	4
08/05/2020	EUROBANK ERΓASIAS YΠHPECIZQN KAI CΥMMETOXQN A.E.	B	ΒΑΣΙΛΕΙΟΥ ΚΩΝΣΤΑΝΤΙΝΟΣ	Μέλος ΔΣ Εκτελεστικό	Συνδεδόμενο Νομικό Πρόσωπο	06/05/2020	ΑΞΙΩΝ ΧΑ	34,000	11,852.90	Π	Μετοχή	1
08/05/2020	EUROBANK ERΓASIAS YΠHPECIZQN KAI CΥMMETOXQN A.E.	B	ΒΑΣΙΛΕΙΟΥ ΚΩΝΣΤΑΝΤΙΝΟΣ	Μέλος ΔΣ Εκτελεστικό	Συνδεδόμενο Νομικό Πρόσωπο	06/05/2020	ΑΞΙΩΝ ΧΑ	182,752	62,986.14	A	Μετοχή	1
08/05/2020	EUROBANK ERΓASIAS YΠHPECIZQN KAI CΥMMETOXQN A.E.	B	ΒΑΣΙΛΕΙΟΥ ΚΩΝΣΤΑΝΤΙΝΟΣ	Μέλος ΔΣ Εκτελεστικό	Συνδεδόμενο Νομικό Πρόσωπο	06/05/2020	ΑΞΙΩΝ ΧΑ	182,752	63,073.33	Π	Μετοχή	1
08/05/2020	EUROBANK ERΓASIAS YΠHPECIZQN KAI CΥMMETOXQN A.E.	B	ΒΑΣΙΛΕΙΟΥ ΚΩΝΣΤΑΝΤΙΝΟΣ	Μέλος ΔΣ Εκτελεστικό	Συνδεδόμενο Νομικό Πρόσωπο	06/05/2020	ΑΞΙΩΝ ΧΑ	62,891	21,803.48	A	Μετοχή	1
08/05/2020	EUROBANK ERΓASIAS YΠHPECIZQN KAI CΥMMETOXQN A.E.	B	ΒΑΣΙΛΕΙΟΥ ΚΩΝΣΤΑΝΤΙΝΟΣ	Μέλος ΔΣ Εκτελεστικό	Συνδεδόμενο Νομικό Πρόσωπο	07/05/2020	ΠΑΡΑΓΩΓΩΝ ΧΑ	61	2,061.80	Π	Παράγωγο	4
08/05/2020	EUROBANK ERΓASIAS YΠHPECIZQN KAI CΥMMETOXQN A.E.	B	ΒΑΣΙΛΕΙΟΥ ΚΩΝΣΤΑΝΤΙΝΟΣ	Μέλος ΔΣ Εκτελεστικό	Συνδεδόμενο Νομικό Πρόσωπο	07/05/2020	ΑΞΙΩΝ ΧΑ	44,313	14,968.81	Π	Μετοχή	1
08/05/2020	EUROBANK ERΓASIAS YΠHPECIZQN KAI CΥMMETOXQN A.E.	B	ΒΑΣΙΛΕΙΟΥ ΚΩΝΣΤΑΝΤΙΝΟΣ	Μέλος ΔΣ Εκτελεστικό	Συνδεδόμενο Νομικό Πρόσωπο	07/05/2020	ΑΞΙΩΝ ΧΑ	53,081	17,910.26	A	Μετοχή	1
08/05/2020	EUROBANK ERΓASIAS YΠHPECIZQN KAI CΥMMETOXQN A.E.	B	ΒΑΣΙΛΕΙΟΥ ΚΩΝΣΤΑΝΤΙΝΟΣ	Μέλος ΔΣ Εκτελεστικό	Συνδεδόμενο Νομικό Πρόσωπο	07/05/2020	ΑΞΙΩΝ ΧΑ	268,851	90,897.24	Π	Μετοχή	1
08/05/2020	EUROBANK ERΓASIAS YΠHPECIZQN KAI CΥMMETOXQN A.E.	B	ΒΑΣΙΛΕΙΟΥ ΚΩΝΣΤΑΝΤΙΝΟΣ	Μέλος ΔΣ Εκτελεστικό	Συνδεδόμενο Νομικό Πρόσωπο	07/05/2020	ΑΞΙΩΝ ΧΑ	268,851	90,711.47	A	Μετοχή	1
08/05/2020	INTERCONTINENTAL INTERNATIONAL A.E.E.A.Π.	A	ΒΟΜΒΑΣ ΦΟΙΒΟΣ	Προϊστάμενος Υπηρεσίας Εταιρικών Ανακοινώσεων	Ο ίδιος	07/05/2020	ΑΞΙΩΝ ΧΑ	1,255	8,027.00	A	Μετοχή	1
08/05/2020	ΑΕΡΟΠΟΡΙΑ ΑΙΓΑΙΟΥ ΑΝΩΝΥΜΗ ΑΕΡΟΠΟΡΙΚΗ ΕΤΑΙΡΕΙΑ	B	ΒΑΣΙΛΑΚΗΣ ΕΥΤΥΧΙΟΣ	Πρόεδρος ΔΣ	Συνδεδόμενο Νομικό Πρόσωπο	06/05/2020	ΑΞΙΩΝ ΧΑ	13,769	56,402.02	A	Μετοχή	1
08/05/2020	ΑΕΡΟΠΟΡΙΑ ΑΙΓΑΙΟΥ ΑΝΩΝΥΜΗ ΑΕΡΟΠΟΡΙΚΗ ΕΤΑΙΡΕΙΑ	B	ΒΑΣΙΛΑΚΗΣ ΕΥΤΥΧΙΟΣ	Πρόεδρος ΔΣ	Συνδεδόμενο Νομικό Πρόσωπο	07/05/2020	ΑΞΙΩΝ ΧΑ	20,000	85,751.47	A	Μετοχή	1

Σημειώσεις Γνωστοποιήσεων Συναλλαγών

Για περισσότερες πληροφορίες επί των γνωστοποιήσεων συναλλαγών επισκεφτείτε την ιστοσελίδα <http://athexgroup.gr/el/web/guest/companies-info-trade-notifications>

[1] - Η Ημερομηνία Υποβολής αφορά την Ημερομηνία που η Γνωστοποίηση παρελήφθη από το Χ.Α.

[2] - Λόγος Υποβολής: Α: Πρόσωπο που ασκεί Διευθυντικά καθήκοντα, Β: Πρόσωπο που έχει στενό δεσμό με πρόσωπο που ασκεί Διευθυντικά καθήκοντα.

[3] - Φύση Συναλλαγής: Α: Αγορά, Π: Πώληση.

[4] - Παρατηρήσεις: 1 - Λόγω Συμμετοχής σε ΑΜΚ, 2 - Λόγω Εξάσκησης Δικαιώματος Προαίρεσης αγοράς μετοχών που παρέχεται στο προσωπικό, 3 - Λόγω Δωρεάς, 4 - Λόγω Συγχώνευσης ή Διάσπασης κλπ, 5 - Λόγω Μετατροπής ή Ανταλλαγής Ομολογιών, 6 - Ανταλλαγή Λόγω Προαιρετικής Δημόσιας Πρότασης.

Υποκείμενη Αγορά				Αγορά Παραγώγων													
Ανωτ Τιμή	Κατωτ Τιμή	Τιμή κλεισ.	Μεταβ.	Μήνας Παράδοσης	Ανοιγμα	Ανωτ Τιμή	Κατωτ Τιμή	Τελ Τιμή	Τιμή κλεισ.	Τελευταία ζήτηση	Τελευταία προσφορά	Τιμή Εκκαθάρισης ¹	Υψηλό ζωής	Χαμηλό ζωής	Πράξεις	Όγκος	Ανοικτές θέσεις
(Μονάδα Διαπραγμάτευσης: 1 Μονάδα Δείκτη x 2€, Χρηματικός Διακανονισμός)																	
1,467.99	1,453.15	1,453.24	-0.05%	Μάιος 2020	1,475.00	1,480.00	1,444.00	1,444.00	1,444.00	---	---	---	1,562.75	---	65	347	3,266
				Ιούνιος 2020	1,464.00	1,471.50	1,459.00	1,459.00	1,459.00	---	---	---	1,559.25	---	6	30	382
				Ιούλιος 2020	---	---	---	---	1,459.75	---	---	---	---	---	---	---	---
				Σεπτέμβριος 2020	---	---	---	---	1,464.75	---	---	---	---	---	---	---	---
				Δεκέμβριος 2020	---	---	---	---	1,472.25	---	---	---	---	---	---	---	---
				Μάρτιος 2021	---	---	---	---	1,479.50	---	---	---	---	---	---	---	---

Σημειώσεις Παραγώγων

Τις τιμές εκκαθάρισης και τις τελικές ανοικτές θέσεις μπορείτε να τις ανακτήσετε στο ακόλουθο path <http://www.helex.gr/el/web/guest/statistics-end-of-day-derivatives>

Υποκείμενη Αγορά				Αγορά Παραγώγων													
Ανωτ Τιμή	Κατωτ Τιμή	Τιμή κλεισ.	Μεταβ.	Μήνας Παράδοσης	Άνοιγμα	Ανωτ Τιμή	Κατωτ Τιμή	Τελ Τιμή	Τιμή κλεισ.	Τελευταία ζήτηση	Τελευταία προσφορά	Τιμή Εκκαθάρισης*	Υψηλό ζωής	Χαμηλό ζωής	Πράξεις	Όγκος	Ανοικτές θέσεις
0.625	0.604	0.6056	-0.72%	(Μέγεθος Συμβολαίου: 100 Χρεόγραφα, Φυσική Παράδοση)													
				Ιούνιος 2020	0.624	0.624	0.605	0.606	0.606	---	---	---	1.58	---	91	2,196	25,096
				Σεπτέμβριος 2020	---	---	---	---	0.615	---	---	---	---	---	---	---	---
				Δεκέμβριος 2020	---	---	---	---	0.618	---	---	---	---	---	---	---	---
				Μάρτιος 2021	---	---	---	---	0.621	---	---	---	---	---	---	---	---
0.213	0.2	0.203	0.25%	(Μέγεθος Συμβολαίου: 100 Χρεόγραφα, Φυσική Παράδοση)													
				Ιούνιος 2020	0.206	0.212	0.206	0.212	0.212	---	---	---	0.271	---	5	89	526
				Σεπτέμβριος 2020	---	---	---	---	0.204	---	---	---	---	---	---	---	---
				Δεκέμβριος 2020	---	---	---	---	0.205	---	---	---	---	---	---	---	---
				Μάρτιος 2021	---	---	---	---	0.206	---	---	---	---	---	---	---	---
0.947	0.915	0.94	4.10%	(Μέγεθος Συμβολαίου: 100 Χρεόγραφα, Φυσική Παράδοση)													
				Ιούνιος 2020	0.936	0.950	0.930	0.950	0.950	---	---	---	1.05	---	10	28	2,340
				Σεπτέμβριος 2020	---	---	---	---	0.910	---	---	---	---	---	---	---	---
				Δεκέμβριος 2020	---	---	---	---	0.914	---	---	---	---	---	---	---	---
				Μάρτιος 2021	---	---	---	---	0.919	---	---	---	---	---	---	---	---
21.98	21.55	21.71	-0.32%	(Μέγεθος Συμβολαίου: 100 Χρεόγραφα, Φυσική Παράδοση)													
				Ιούνιος 2020	21.71	21.85	21.59	21.66	21.66	---	---	---	28.10	---	14	42	425
				Σεπτέμβριος 2020	---	---	---	---	21.94	---	---	---	35.15	---	---	---	2
				Δεκέμβριος 2020	---	---	---	---	22.05	---	---	---	---	---	---	---	---
				Μάρτιος 2021	---	---	---	---	22.16	---	---	---	---	---	---	---	---
0.3449	0.3316	0.3316	-1.02%	(Μέγεθος Συμβολαίου: 100 Χρεόγραφα, Φυσική Παράδοση)													
				Ιούνιος 2020	0.342	0.346	0.330	0.330	0.330	---	---	---	0.820	---	134	1,442	38,780
				Σεπτέμβριος 2020	---	---	---	---	0.337	---	---	---	0.402	---	---	---	6
				Δεκέμβριος 2020	---	---	---	---	0.339	---	---	---	---	---	---	---	---
				Μάρτιος 2021	---	---	---	---	0.341	---	---	---	---	---	---	---	---
3.38	3.325	3.35	-0.30%	(Μέγεθος Συμβολαίου: 100 Χρεόγραφα, Φυσική Παράδοση)													
				Ιούνιος 2020	3.35	3.35	3.35	3.35	3.35	---	---	---	4.36	---	2	4	413
				Σεπτέμβριος 2020	---	---	---	---	3.39	---	---	---	---	---	---	---	---
				Δεκέμβριος 2020	---	---	---	---	3.40	---	---	---	---	---	---	---	---
				Μάρτιος 2021	---	---	---	---	3.42	---	---	---	---	---	---	---	---
0.481	0.457	0.47	3.41%	(Μέγεθος Συμβολαίου: 100 Χρεόγραφα, Φυσική Παράδοση)													
				Ιούνιος 2020	0.488	0.488	0.488	0.488	0.488	---	---	---	0.560	---	2	4	1,629
				Σεπτέμβριος 2020	---	---	---	---	0.458	---	---	---	---	---	---	---	---
				Δεκέμβριος 2020	---	---	---	---	0.460	---	---	---	---	---	---	---	---
				Μάρτιος 2021	---	---	---	---	0.462	---	---	---	---	---	---	---	---

Σημειώσεις Παραγώγων

Τις τιμές εκκαθάρισης και τις τελικές ανοικτές θέσεις μπορείτε να τις ανακτήσετε στο ακόλουθο path <http://www.helex.gr/el/web/guest/statistics-end-of-day-derivatives>

Υποκείμενη Αγορά				Αγορά Παραγώγων										Ανοικτές θέσεις			
Ανωτ Τιμή	Κατωτ Τιμή	Τιμή κλεισ.	Μεταβ.	Μήνας Παράδοσης	Άνοιγμα	Ανωτ Τιμή	Κατωτ Τιμή	Τελ Τιμή	Τιμή κλεισ.	Τελευταία ζήτηση	Τελευταία προσφορά	Τιμή Εκκαθάρισης*	Υψηλό ζωής	Χαμηλό ζωής	Πράξεις	Όγκος	Ανοικτές θέσεις
(Μέγεθος Συμβολαίου: 100 Χρεόγραφα, Φυσική Παράδοση)																	
JUMBO (ΚΟ)				Ιούνιος 2020	14.07	14.49	14.06	14.21	14.21	---	---	---	16.30	---	23	78	345
14.53	14.07	14.29	0.71%	Σεπτέμβριος 2020	---	---	---	---	14.30	---	---	---	---	---	---	---	---
				Δεκέμβριος 2020	---	---	---	---	14.37	---	---	---	---	---	---	---	---
				Μάρτιος 2021	---	---	---	---	14.44	---	---	---	---	---	---	---	---
(Μέγεθος Συμβολαίου: 100 Χρεόγραφα, Φυσική Παράδοση)																	
LAMDA DEVELOPMENT(ΚΟ)				Ιούνιος 2020	6.05	6.07	5.95	6.03	6.03	---	---	---	7.22	---	38	78	1,275
6.1	5.94	6.02	0.50%	Σεπτέμβριος 2020	---	---	---	---	6.03	---	---	---	---	---	---	---	---
				Δεκέμβριος 2020	---	---	---	---	6.06	---	---	---	---	---	---	---	---
				Μάρτιος 2021	---	---	---	---	6.10	---	---	---	---	---	---	---	---
(Μέγεθος Συμβολαίου: 100 Χρεόγραφα, Φυσική Παράδοση)																	
MARFIN INVESTMENT GROUP (ΚΟ)				Ιούνιος 2020	0.063	0.064	0.063	0.063	0.063	---	---	---	0.133	---	9	190	41,895
0.0646	0.0627	0.0633	1.93%	Σεπτέμβριος 2020	---	---	---	---	0.063	---	---	---	---	---	---	---	---
				Δεκέμβριος 2020	---	---	---	---	0.063	---	---	---	---	---	---	---	---
				Μάρτιος 2021	---	---	---	---	0.063	---	---	---	---	---	---	---	---
(Μέγεθος Συμβολαίου: 100 Χρεόγραφα, Φυσική Παράδοση)																	
TITAN CEMENT (ΚΑ)				Ιούνιος 2020	11.92	11.93	11.66	11.66	11.66	---	---	---	16.40	---	17	46	326
12.3	11.62	11.62	-4.28%	Σεπτέμβριος 2020	---	---	---	---	12.23	---	---	---	---	---	---	---	---
				Δεκέμβριος 2020	---	---	---	---	12.29	---	---	---	---	---	---	---	---
				Μάρτιος 2021	---	---	---	---	12.35	---	---	---	---	---	---	---	---
(Μέγεθος Συμβολαίου: 100 Χρεόγραφα, Φυσική Παράδοση)																	
VIOHALCO SA/NV (ΚΑ)				Ιούνιος 2020	2.24	2.31	2.21	2.31	2.31	---	---	---	2.48	---	49	179	2,272
2.32	2.195	2.315	5.95%	Σεπτέμβριος 2020	---	---	---	---	2.20	---	---	---	---	---	---	---	---
				Δεκέμβριος 2020	---	---	---	---	2.21	---	---	---	---	---	---	---	---
				Μάρτιος 2021	---	---	---	---	2.22	---	---	---	---	---	---	---	---
(Μέγεθος Συμβολαίου: 100 Χρεόγραφα, Φυσική Παράδοση)																	
ΑΔΜΗΕ ΣΥΜΜΕΤΟΧΩΝ Α.Ε. (ΚΟ)				Ιούνιος 2020	2.03	2.06	2.01	2.06	2.06	---	---	---	2.75	---	10	34	3,226
2.07	2	2.07	2.47%	Σεπτέμβριος 2020	---	---	---	---	2.04	---	---	---	---	---	---	---	---
				Δεκέμβριος 2020	---	---	---	---	2.05	---	---	---	---	---	---	---	---
				Μάρτιος 2021	---	---	---	---	2.06	---	---	---	---	---	---	---	---
(Μέγεθος Συμβολαίου: 100 Χρεόγραφα, Φυσική Παράδοση)																	
ΓΕΚ ΤΕΡΝΑ (ΚΟ)				Ιούνιος 2020	5.90	5.98	5.75	5.97	5.97	---	---	---	7.26	---	78	214	2,807
6	5.76	6	3.45%	Σεπτέμβριος 2020	---	---	---	---	5.84	---	---	---	---	---	---	---	---
				Δεκέμβριος 2020	---	---	---	---	5.87	---	---	---	---	---	---	---	---
				Μάρτιος 2021	---	---	---	---	5.90	---	---	---	---	---	---	---	---

Σημειώσεις Παραγώγων

Τις τιμές εκκαθάρισης και τις τελικές ανοικτές θέσεις μπορείτε να τις ανακτήσετε στο ακόλουθο path <http://www.helex.gr/el/web/guest/statistics-end-of-day-derivatives>

Υποκείμενη Αγορά				Αγορά Παραγώγων													
Ανωτ Τιμή	Κατωτ Τιμή	Τιμή κλεισ.	Μεταβ.	Μήνας Παράδοσης	Άνοιγμα	Ανωτ Τιμή	Κατωτ Τιμή	Τελ Τιμή	Τιμή κλεισ.	Τελευταία ζήτηση	Τελευταία προσφορά	Τιμή Εκκαθάρισης*	Υψηλό ζωής	Χαμηλό ζωής	Πράξεις	Όγκος	Ανοικτές θέσεις
(Μέγεθος Συμβολαίου: 100 Χρεόγραφα, Φυσική Παράδοση)																	
ΔΕΗ (ΚΟ)				Ιούνιος 2020	2.60	2.64	2.57	2.60	2.60	---	---	---	3.85	---	65	377	8,771
2.64	2.552	2.6	2.36%	Σεπτέμβριος 2020	---	---	---	---	2.56	---	---	---	---	---	---	---	---
				Δεκέμβριος 2020	---	---	---	---	2.57	---	---	---	---	---	---	---	---
				Μάρτιος 2021	---	---	---	---	2.58	---	---	---	---	---	---	---	---
(Μέγεθος Συμβολαίου: 100 Χρεόγραφα, Φυσική Παράδοση)																	
ΕΘΝΙΚΗ ΤΡΑΠΕΖΑ (ΚΟ)				Ιούνιος 2020	1.15	1.15	1.12	1.13	1.13	---	---	---	2.48	---	71	835	17,981
1.15	1.1215	1.128	-0.18%	Σεπτέμβριος 2020	---	---	---	---	1.14	---	---	0.939	---	---	---	---	3
				Δεκέμβριος 2020	---	---	---	---	1.14	---	---	---	---	---	---	---	---
				Μάρτιος 2021	---	---	---	---	1.15	---	---	---	---	---	---	---	---
(Μέγεθος Συμβολαίου: 100 Χρεόγραφα, Φυσική Παράδοση)																	
ΕΛΛΑΚΤΩΡ (ΚΟ)				Ιούνιος 2020	0.820	0.825	0.815	0.815	0.815	---	---	---	1.52	---	48	369	6,876
0.825	0.809	0.8105	0.06%	Σεπτέμβριος 2020	---	---	---	---	0.816	---	---	---	---	---	---	---	---
				Δεκέμβριος 2020	---	---	---	---	0.820	---	---	---	---	---	---	---	---
				Μάρτιος 2021	---	---	---	---	0.824	---	---	---	---	---	---	---	---
(Μέγεθος Συμβολαίου: 100 Χρεόγραφα, Φυσική Παράδοση)																	
ΕΛΛΗΝ. ΧΡΗΜΑΤΙΣΤΗΡΙΑ-Χ.Α. (ΚΟ)				Ιούνιος 2020	3.25	3.31	3.25	3.26	3.26	---	---	---	3.93	---	17	69	1,465
3.355	3.3	3.325	0.76%	Σεπτέμβριος 2020	---	---	---	---	3.32	---	---	---	---	---	---	---	---
				Δεκέμβριος 2020	---	---	---	---	3.34	---	---	---	---	---	---	---	---
				Μάρτιος 2021	---	---	---	---	3.36	---	---	---	---	---	---	---	---
(Μέγεθος Συμβολαίου: 100 Χρεόγραφα, Φυσική Παράδοση)																	
ΕΛΛΗΝΙΚΑ ΠΕΤΡΕΛΑΙΑ (ΚΟ)				Ιούνιος 2020	5.89	5.97	5.84	5.84	5.84	---	---	---	6.80	---	20	61	1,359
6.03	5.82	5.83	-2.18%	Σεπτέμβριος 2020	---	---	---	---	6.00	---	---	---	---	---	---	---	---
				Δεκέμβριος 2020	---	---	---	---	6.03	---	---	---	---	---	---	---	---
				Μάρτιος 2021	---	---	---	---	6.06	---	---	---	---	---	---	---	---
(Μέγεθος Συμβολαίου: 100 Χρεόγραφα, Φυσική Παράδοση)																	
ΕΥΔΑΠ (ΚΟ)				Ιούνιος 2020	6.74	6.74	6.74	6.74	6.74	---	---	---	6.99	---	2	6	129
6.78	6.59	6.78	1.19%	Σεπτέμβριος 2020	---	---	---	---	6.75	---	---	---	---	---	---	---	---
				Δεκέμβριος 2020	---	---	---	---	6.78	---	---	---	---	---	---	---	---
				Μάρτιος 2021	---	---	---	---	6.82	---	---	---	---	---	---	---	---
(Μέγεθος Συμβολαίου: 100 Χρεόγραφα, Φυσική Παράδοση)																	
ΙΝΤΡΑΛΟΤ (ΚΟ)				Ιούνιος 2020	0.123	0.129	0.123	0.127	0.127	---	---	---	0.180	---	3	9	1,256
0.13	0.12	0.124	-0.48%	Σεπτέμβριος 2020	---	---	---	---	0.126	---	---	---	---	---	---	---	---
				Δεκέμβριος 2020	---	---	---	---	0.126	---	---	---	---	---	---	---	---
				Μάρτιος 2021	---	---	---	---	0.127	---	---	---	---	---	---	---	---

Σημειώσεις Παραγώγων

Τις τιμές εκκαθάρισης και τις τελικές ανοικτές θέσεις μπορείτε να τις ανακτήσετε στο ακόλουθο path <http://www.helex.gr/el/web/guest/statistics-end-of-day-derivatives>

Υποκείμενη Αγορά				Αγορά Παραγώγων													
Ανωτ Τιμή	Κατωτ Τιμή	Τιμή κλεισ.	Μεταβ.	Μήνας Παράδοσης	Άνοιγμα	Ανωτ Τιμή	Κατωτ Τιμή	Τελ Τιμή	Τιμή κλεισ.	Τελευταία ζήτηση	Τελευταία προσφορά	Τιμή Εκκαθάρισης*	Υψηλό ζωής	Χαμηλό ζωής	Πράξεις	Όγκος	Ανοικτές θέσεις
(Μέγεθος Συμβολαίου: 100 Χρεόγραφα, Φυσική Παράδοση)																	
ΜΟΤΟΡ ΟΪΛ (ΚΟ)				Ιούνιος 2020	12.90	12.96	12.71	12.72	12.72	---	---	---	16.33	---	22	44	141
13.05	12.64	12.64	-2.02%	Σεπτέμβριος 2020	---	---	---	---	13.00	---	---	---	---	---	---	---	---
				Δεκέμβριος 2020	---	---	---	---	13.06	---	---	---	---	---	---	---	---
				Μάρτιος 2021	---	---	---	---	13.13	---	---	---	---	---	---	---	---
(Μέγεθος Συμβολαίου: 100 Χρεόγραφα, Φυσική Παράδοση)																	
ΜΥΤΙΛΗΝΑΙΟΣ (ΚΟ)				Ιούνιος 2020	6.84	7.17	6.80	7.12	7.12	---	---	---	9.00	---	162	668	4,278
7.15	6.79	7.06	5.37%	Σεπτέμβριος 2020	---	---	---	---	6.75	---	---	---	---	---	---	---	---
				Δεκέμβριος 2020	---	---	---	---	6.78	---	---	---	---	---	---	---	---
				Μάρτιος 2021	---	---	---	---	6.82	---	---	---	---	---	---	---	---
(Μέγεθος Συμβολαίου: 100 Χρεόγραφα, Φυσική Παράδοση)																	
ΟΛΠ (ΚΟ)				Ιούνιος 2020	---	---	---	---	16.72	---	---	---	19.60	---	---	---	206
16.82	16.5	16.82	0.84%	Σεπτέμβριος 2020	---	---	---	---	16.80	---	---	---	---	---	---	---	---
				Δεκέμβριος 2020	---	---	---	---	16.89	---	---	---	---	---	---	---	---
				Μάρτιος 2021	---	---	---	---	16.97	---	---	---	---	---	---	---	---
(Μέγεθος Συμβολαίου: 100 Χρεόγραφα, Φυσική Παράδοση)																	
ΟΠΑΠ (ΚΟ)				Ιούνιος 2020	8.05	8.08	7.89	7.89	7.89	---	---	---	8.99	---	24	111	1,432
8.08	7.925	7.95	0.82%	Σεπτέμβριος 2020	---	---	---	---	7.94	---	---	6.15	---	---	---	2	
				Δεκέμβριος 2020	---	---	---	---	7.98	---	---	---	---	---	---	---	---
				Μάρτιος 2021	---	---	---	---	8.02	---	---	---	---	---	---	---	---
(Μέγεθος Συμβολαίου: 100 Χρεόγραφα, Φυσική Παράδοση)																	
ΟΤΕ (ΚΟ)				Ιούνιος 2020	11.67	11.73	11.42	11.44	11.44	---	---	---	12.80	---	79	245	1,904
11.71	11.42	11.42	-1.97%	Σεπτέμβριος 2020	---	---	---	---	11.74	---	---	11.01	---	---	---	1	
				Δεκέμβριος 2020	---	---	---	---	11.80	---	---	---	---	---	---	---	---
				Μάρτιος 2021	---	---	---	---	11.85	---	---	---	---	---	---	---	---
(Μέγεθος Συμβολαίου: 100 Χρεόγραφα, Φυσική Παράδοση)																	
ΠΕΙΡΑΙΩΣ ΤΡΑΠΕΖΑ (ΚΟ)				Ιούνιος 2020	1.13	1.14	1.12	1.12	1.12	---	---	---	2.14	---	25	311	9,587
1.137	1.11	1.121	1.72%	Σεπτέμβριος 2020	---	---	---	---	1.11	---	---	---	---	---	---	---	
				Δεκέμβριος 2020	---	---	---	---	1.12	---	---	---	---	---	---	---	---
				Μάρτιος 2021	---	---	---	---	1.12	---	---	---	---	---	---	---	---
(Μέγεθος Συμβολαίου: 102 Χρεόγραφα, Φυσική Παράδοση)																	
ΤΕΡΝΑ ΕΝΕΡΓΕΙΑΚΗ (ΚΟ)				Ιούνιος 2020	8.27	8.27	8.27	8.27	8.27	---	---	---	8.62	---	1	1	3,051
8.4	8.15	8.31	0.12%	Σεπτέμβριος 2020	---	---	---	---	8.36	---	---	---	---	---	---	---	
				Δεκέμβριος 2020	---	---	---	---	8.40	---	---	---	---	---	---	---	---
				Μάρτιος 2021	---	---	---	---	8.45	---	---	---	---	---	---	---	---

Σημειώσεις Παραγώγων

Τις τιμές εκκαθάρισης και τις τελικές ανοικτές θέσεις μπορείτε να τις ανακτήσετε στο ακόλουθο path <http://www.helex.gr/el/web/guest/statistics-end-of-day-derivatives>

FTSE/X.A. Large Cap

(Μονάδα Διαπραγμάτευσης: 1 Μονάδα Δείκτη x 2€ - Τρόπος Εξάσκησης: Ευρωπαϊκός, Χρηματικός Διακανονισμός)

Τιμή Εξάσκησης	Δικαιώματα Αγοράς														Δικαιώματα Πώλησης																					
	Μάιος 2020							Ιούνιος 2020							Λοιποί Μήνες		Μάιος 2020							Ιούνιος 2020							Λοιποί Μήνες		Τιμή Εξάσκησης			
	Άνοιγμα	Ανιψ. Τιμή	Κατωτ. Τιμή	Τελ. Τιμή	Τιμή κλεισ.	Όγκος	Ανοικτές θέσεις	Άνοιγμα	Ανιψ. Τιμή	Κατωτ. Τιμή	Τελ. Τιμή	Τιμή κλεισ.	Όγκος	Ανοικτές θέσεις	Όγκος	Ανοικτές θέσεις	Άνοιγμα	Ανιψ. Τιμή	Κατωτ. Τιμή	Τελ. Τιμή	Τιμή κλεισ.	Όγκος	Ανοικτές θέσεις	Άνοιγμα	Ανιψ. Τιμή	Κατωτ. Τιμή	Τελ. Τιμή	Τιμή κλεισ.	Όγκος	Ανοικτές θέσεις	Όγκος	Ανοικτές θέσεις				
1,050	0.00	0.00	0.00	-	406.00	-	-	0.00	0.00	0.00	-	405.00	-	-	0.00	0.00	0.00	-	0.02	-	-	0.00	0.00	0.00	-	0.10	-	-	0.00	0.00	0.00	-		0.10	-	-
1,075	0.00	0.00	0.00	-	381.00	-	-	0.00	0.00	0.00	-	380.00	-	-	0.00	0.00	0.00	-	0.05	-	-	0.00	0.00	0.00	-	0.19	-	-	0.00	0.00	0.00	-	0.19	-	-	1,075
1,100	0.00	0.00	0.00	-	356.00	-	-	0.00	0.00	0.00	-	356.00	-	-	0.00	0.00	0.00	-	0.01	-	-	0.00	0.00	0.00	-	0.37	-	-	0.00	0.00	0.00	-	0.37	-	-	1,100
1,125	0.00	0.00	0.00	-	331.00	-	-	0.00	0.00	0.00	-	331.00	-	-	0.00	0.00	0.00	-	0.02	-	-	0.00	0.00	0.00	-	0.66	-	-	0.00	0.00	0.00	-	0.66	-	-	1,125
1,150	0.00	0.00	0.00	-	306.00	-	-	0.00	0.00	0.00	-	306.00	-	-	0.00	0.00	0.00	-	0.01	-	-	0.00	0.00	0.00	-	1.10	-	-	0.00	0.00	0.00	-	1.10	-	-	1,150
1,175	0.00	0.00	0.00	-	281.00	-	-	0.00	0.00	0.00	-	282.00	-	-	0.00	0.00	0.00	-	0.01	-	-	0.00	0.00	0.00	-	1.90	-	-	0.00	0.00	0.00	-	1.90	-	-	1,175
1,200	0.00	0.00	0.00	-	256.00	-	-	0.00	0.00	0.00	-	258.00	-	-	0.00	0.00	0.00	-	0.01	-	-	0.00	0.00	0.00	-	3.00	-	-	0.00	0.00	0.00	-	3.00	-	-	1,200
1,225	0.00	0.00	0.00	-	231.00	-	-	0.00	0.00	0.00	-	235.00	-	-	0.00	0.00	0.00	-	0.01	-	-	0.00	0.00	0.00	-	4.60	-	-	0.00	0.00	0.00	-	4.60	-	-	1,225
1,250	0.00	0.00	0.00	-	206.00	-	20	0.00	0.00	0.00	-	212.00	-	-	0.00	0.00	0.00	-	0.04	-	-	0.00	0.00	0.00	-	6.80	-	-	0.00	0.00	0.00	-	6.80	-	-	1,250
1,275	0.00	0.00	0.00	-	182.00	-	200	0.00	0.00	0.00	-	190.00	-	-	0.00	0.00	0.00	-	0.15	-	20	0.00	0.00	0.00	-	9.80	-	-	0.00	0.00	0.00	-	9.80	-	-	1,275
1,300	0.00	0.00	0.00	-	157.00	-	120	0.00	0.00	0.00	-	169.00	-	-	0.00	0.00	0.00	-	0.44	-	20	0.00	0.00	0.00	-	13.75	-	-	0.00	0.00	0.00	-	13.75	-	-	1,300
1,325	0.00	0.00	0.00	-	133.00	-	40	0.00	0.00	0.00	-	149.00	-	-	0.00	0.00	0.00	-	1.10	-	20	0.00	0.00	0.00	-	18.75	-	-	0.00	0.00	0.00	-	18.75	-	-	1,325
1,350	0.00	0.00	0.00	-	109.00	-	20	0.00	0.00	0.00	-	131.00	-	-	0.00	0.00	0.00	-	2.60	-	60	0.00	0.00	0.00	-	25.00	-	-	0.00	0.00	0.00	-	25.00	-	-	1,350
1,375	0.00	0.00	0.00	-	87.00	-	20	0.00	0.00	0.00	-	113.00	-	-	0.00	0.00	0.00	-	5.40	-	60	0.00	0.00	0.00	-	32.50	-	-	0.00	0.00	0.00	-	32.50	-	-	1,375
1,400	0.00	0.00	0.00	-	66.50	-	1	0.00	0.00	0.00	-	97.50	-	61	0.00	0.00	0.00	-	10.25	-	23	0.00	0.00	0.00	-	41.50	-	40	0.00	0.00	0.00	-	41.50	-	40	1,400
1,425	0.00	0.00	0.00	-	49.00	-	22	0.00	0.00	0.00	-	83.00	-	41	0.00	0.00	0.00	-	17.50	-	40	51.00	51.00	51.00	51.00	51.00	20	40	0.00	0.00	0.00	-	51.00	-	40	1,425
1,450	33.00	33.00	33.00	33.00	33.00	1	40	0.00	0.00	0.00	-	70.00	-	-	0.00	0.00	0.00	-	27.75	-	63	0.00	0.00	0.00	-	64.00	-	20	0.00	0.00	0.00	-	64.00	-	20	1,450
1,475	18.75	18.75	18.75	18.75	18.75	1	40	67.00	67.00	67.00	67.00	67.00	1	20	0.00	0.00	0.00	-	41.25	-	50	0.00	0.00	0.00	-	77.50	-	80	0.00	0.00	0.00	-	77.50	-	80	1,475
1,500	0.00	0.00	0.00	-	14.50	-	161	43.50	43.50	43.50	43.50	43.50	1	20	0.00	0.00	0.00	-	58.00	-	115	0.00	0.00	0.00	-	92.00	-	20	0.00	0.00	0.00	-	92.00	-	20	1,500
1,525	0.00	0.00	0.00	-	8.60	-	62	0.00	0.00	0.00	-	39.50	-	40	0.00	0.00	0.00	-	77.00	-	40	0.00	0.00	0.00	-	108.00	-	20	0.00	0.00	0.00	-	108.00	-	20	1,525
1,550	0.00	0.00	0.00	-	4.80	-	71	0.00	0.00	0.00	-	32.00	-	60	0.00	0.00	0.00	-	98.50	-	20	0.00	0.00	0.00	-	126.00	-	-	0.00	0.00	0.00	-	126.00	-	-	1,550
1,575	0.00	0.00	0.00	-	2.60	-	50	0.00	0.00	0.00	-	25.75	-	-	0.00	0.00	0.00	-	121.00	-	-	0.00	0.00	0.00	-	144.00	-	-	0.00	0.00	0.00	-	144.00	-	-	1,575
1,600	0.00	0.00	0.00	-	1.30	-	26	0.00	0.00	0.00	-	20.50	-	-	0.00	0.00	0.00	-	145.00	-	-	0.00	0.00	0.00	-	164.00	-	-	0.00	0.00	0.00	-	164.00	-	-	1,600
1,625	0.00	0.00	0.00	-	0.61	-	1	0.00	0.00	0.00	-	16.25	-	-	0.00	0.00	0.00	-	169.00	-	-	0.00	0.00	0.00	-	185.00	-	-	0.00	0.00	0.00	-	185.00	-	-	1,625
1,650	0.00	0.00	0.00	-	0.27	-	1	0.00	0.00	0.00	-	12.75	-	-	0.00	0.00	0.00	-	194.00	-	-	0.00	0.00	0.00	-	206.00	-	-	0.00	0.00	0.00	-	206.00	-	-	1,650
1,675	0.00	0.00	0.00	-	0.11	-	-	0.00	0.00	0.00	-	9.80	-	-	0.00	0.00	0.00	-	219.00	-	-	0.00	0.00	0.00	-	228.00	-	-	0.00	0.00	0.00	-	228.00	-	-	1,675
1,700	0.00	0.00	0.00	-	0.05	-	-	0.00	0.00	0.00	-	7.60	-	-	0.00	0.00	0.00	-	243.00	-	-	0.00	0.00	0.00	-	251.00	-	-	0.00	0.00	0.00	-	251.00	-	-	1,700
1,725	0.00	0.00	0.00	-	0.02	-	-	0.00	0.00	0.00	-	5.80	-	-	0.00	0.00	0.00	-	268.00	-	-	0.00	0.00	0.00	-	274.00	-	-	0.00	0.00	0.00	-	274.00	-	-	1,725
1,750	0.00	0.00	0.00	-	0.01	-	-	0.00	0.00	0.00	-	4.40	-	-	0.00	0.00	0.00	-	293.00	-	-	0.00	0.00	0.00	-	298.00	-	-	0.00	0.00	0.00	-	298.00	-	-	1,750
1,775	0.00	0.00	0.00	-	0.01	-	-	0.00	0.00	0.00	-	3.30	-	-	0.00	0.00	0.00	-	318.00	-	-	0.00	0.00	0.00	-	322.00	-	-	0.00	0.00	0.00	-	322.00	-	-	1,775
1,800	0.00	0.00	0.00	-	0.03	-	-	0.00	0.00	0.00	-	2.40	-	-	0.00	0.00	0.00	-	343.00	-	-	0.00	0.00	0.00	-	346.00	-	-	0.00	0.00	0.00	-	346.00	-	-	1,800
1,825	0.00	0.00	0.00	-	0.02	-	-	0.00	0.00	0.00	-	1.80	-	-	0.00	0.00	0.00	-	368.00	-	-	0.00	0.00	0.00	-	370.00	-	-	0.00	0.00	0.00	-	370.00	-	-	1,825
1,850	0.00	0.00	0.00	-	0.01	-	-	0.00	0.00	0.00	-	1.30	-	-	0.00	0.00	0.00	-	393.00	-	-	0.00	0.00	0.00	-	394.00	-	-	0.00	0.00	0.00	-	394.00	-	-	1,850
1,875	0.00	0.00	0.00	-	0.12	-	-	0.00	0.00	0.00	-	0.96	-	-	0.00	0.00	0.00	-	418.00	-	-	0.00	0.00	0.00	-	419.00	-	-	0.00	0.00	0.00	-	419.00	-	-	1,875
1,900	0.00	0.00	0.00	-	0.07	-	-	0.00	0.00	0.00	-	0.69	-	-	0.00	0.00	0.00	-	443.00	-	-	0.00	0.00	0.00	-	444.00	-	-	0.00	0.00	0.00	-	444.00	-	-	1,900
1,925	0.00	0.00	0.00	-	0.04	-	-	0.00	0.00	0.00	-	0.50	-	-	0.00	0.00	0.00	-	468.00	-	-	0.00	0.00	0.00	-	468.00	-	-	0.00	0.00	0.00	-	468.00	-	-	1,925

FTSE/X.A. Large Cap

(Μονάδα Διαπραγμάτευσης: 1 Μονάδα Δείκτη x 2€ - Τρόπος Εξάσκησης: Ευρωπαϊκός, Χρηματικός Διακανονισμός)

Τιμή Εξάσκησης	Δικαιώματα Αγοράς														Δικαιώματα Πώλησης																		
	Μάιος 2020							Ιούνιος 2020							Λοιποί Μήνες		Μάιος 2020							Ιούνιος 2020							Λοιποί Μήνες		Τιμή Εξάσκησης
	Άνοιγμα	Ανιψ. Τιμή	Κατωτ. Τιμή	Τελ. Τιμή	Τιμή κλεισ.	Όγκος	Ανοικτές θέσεις	Άνοιγμα	Ανιψ. Τιμή	Κατωτ. Τιμή	Τελ. Τιμή	Τιμή κλεισ.	Όγκος	Ανοικτές θέσεις	Όγκος	Ανοικτές θέσεις	Άνοιγμα	Ανιψ. Τιμή	Κατωτ. Τιμή	Τελ. Τιμή	Τιμή κλεισ.	Όγκος	Ανοικτές θέσεις	Άνοιγμα	Ανιψ. Τιμή	Κατωτ. Τιμή	Τελ. Τιμή	Τιμή κλεισ.	Όγκος	Ανοικτές θέσεις	Όγκος	Ανοικτές θέσεις	
1,950	0.00	0.00	0.00	-	0.02	-	-	0.00	0.00	0.00	-	0.36	-	-			0.00	0.00	0.00	-	493.00	-	-	0.00	0.00	0.00	-	493.00	-	-			
1,975	0.00	0.00	0.00	-	0.01	-	-	0.00	0.00	0.00	-	0.25	-	-			0.00	0.00	0.00	-	518.00	-	-	0.00	0.00	0.00	-	518.00	-	-			1,975
2,000	0.00	0.00	0.00	-	0.01	-	-	0.00	0.00	0.00	-	0.18	-	-			0.00	0.00	0.00	-	543.00	-	-	0.00	0.00	0.00	-	543.00	-	-			2,000
2,050	0.00	0.00	0.00	-	0.01	-	-	0.00	0.00	0.00	-	0.09	-	-			0.00	0.00	0.00	-	593.00	-	-	0.00	0.00	0.00	-	593.00	-	-			2,050
2,100	0.00	0.00	0.00	-	0.01	-	-	0.00	0.00	0.00	-	0.04	-	-			0.00	0.00	0.00	-	643.00	-	-	0.00	0.00	0.00	-	643.00	-	-			2,100
2,150	0.00	0.00	0.00	-	0.01	-	-	0.00	0.00	0.00	-	0.02	-	-			0.00	0.00	0.00	-	693.00	-	-	0.00	0.00	0.00	-	692.00	-	-			2,150
2,200	0.00	0.00	0.00	-	0.03	-	-	0.00	0.00	0.00	-	0.01	-	-			0.00	0.00	0.00	-	743.00	-	-	0.00	0.00	0.00	-	742.00	-	-			2,200
2,250	0.00	0.00	0.00	-	0.02	-	-	0.00	0.00	0.00	-	0.01	-	-			0.00	0.00	0.00	-	793.00	-	-	0.00	0.00	0.00	-	792.00	-	-			2,250
2,300	0.00	0.00	0.00	-	0.01	-	-	0.00	0.00	0.00	-	0.01	-	-			0.00	0.00	0.00	-	843.00	-	-	0.00	0.00	0.00	-	842.00	-	-			2,300
2,350	0.00	0.00	0.00	-	0.01	-	-	0.00	0.00	0.00	-	0.01	-	-			0.00	0.00	0.00	-	893.00	-	-	0.00	0.00	0.00	-	892.00	-	-			2,350
2,400	0.00	0.00	0.00	-	0.01	-	-	0.00	0.00	0.00	-	0.02	-	-			0.00	0.00	0.00	-	943.00	-	-	0.00	0.00	0.00	-	942.00	-	-			2,400
2,450	0.00	0.00	0.00	-	0.01	-	-	0.00	0.00	0.00	-	0.01	-	-			0.00	0.00	0.00	-	993.00	-	-	0.00	0.00	0.00	-	992.00	-	-			2,450
2,500	0.00	0.00	0.00	-	0.01	-	-	0.00	0.00	0.00	-	0.01	-	-			0.00	0.00	0.00	-	1,043.00	-	-	0.00	0.00	0.00	-	1,042.00	-	-			2,500
2,550	-	-	-	-	-	-	-	0.00	0.00	0.00	-	0.01	-	-			-	-	-	-	-	-	-	0.00	0.00	0.00	-	1,091.00	-	-			2,550
2,600	-	-	-	-	-	-	-	0.00	0.00	0.00	-	0.01	-	-			-	-	-	-	-	-	-	0.00	0.00	0.00	-	1,141.00	-	-			2,600
Σύνολο:						2	895						2	242	0	0						0	531					20	220	0	0		
Αριθμός Πράξεων:						2						2		0								0						1		0			

ALPHA BANK (KO)

(Μέγεθος Συμβολαίου: 100 Χρέογραφα, Τρόπος Εξάσκησης: Αμερικάνικος, Φυσική Παράδοση)

Τιμή Εξάσκησης	Δικαιώματα Αγοράς												Δικαιώματα Πώλησης														
	Μάιος 2020				Ιούνιος 2020				Λοιποί Μήνες				Μάιος 2020				Ιούνιος 2020				Λοιποί Μήνες						
	Ανοιγμα	Ανιπ Τιμή	Καπιτ Τιμή	Τελ Τιμή	Τιμή κλεισ.	Όγκος	Ανοικτές θέσεις	Ανοιγμα	Ανιπ Τιμή	Καπιτ Τιμή	Τελ Τιμή	Τιμή κλεισ.	Όγκος	Ανοικτές θέσεις	Όγκος	Ανοικτές θέσεις	Ανοιγμα	Ανιπ Τιμή	Καπιτ Τιμή	Τελ Τιμή	Τιμή κλεισ.	Όγκος	Ανοικτές θέσεις	Όγκος	Ανοικτές θέσεις	Τιμή Εξάσκησης	
0.300	0.000	0.000	0.000	0.310	-	-	0.000	0.000	0.000	0.311	-	-	0.000	0.000	0.000	0.001	-	-	0.000	0.000	0.000	0.001	-	-	0.000	0.000	0.003
0.350	0.000	0.000	0.000	0.260	-	-	0.000	0.000	0.000	0.261	-	-	0.000	0.000	0.000	0.001	-	-	0.000	0.000	0.000	0.001	-	-	0.000	0.000	0.004
0.400	0.000	0.000	0.000	0.211	-	-	0.000	0.000	0.000	0.213	-	-	0.000	0.000	0.000	0.001	-	-	0.000	0.000	0.000	0.001	-	-	0.000	0.000	0.004
0.450	0.000	0.000	0.000	0.163	-	-	0.000	0.000	0.000	0.167	-	-	0.000	0.000	0.000	0.003	-	-	0.000	0.000	0.000	0.006	-	-	0.000	0.000	0.005
0.500	0.000	0.000	0.000	0.119	-	-	0.000	0.000	0.000	0.127	-	-	0.000	0.000	0.000	0.009	-	-	0.000	0.000	0.000	0.015	-	-	0.000	0.000	0.005
0.550	0.000	0.000	0.000	0.082	-	-	0.000	0.000	0.000	0.092	-	-	0.000	0.000	0.000	0.022	-	-	0.000	0.000	0.000	0.031	-	-	0.000	0.000	0.006
0.600	0.000	0.000	0.000	0.053	-	-	0.000	0.000	0.000	0.065	-	40	0.000	0.000	0.000	0.043	-	-	0.000	0.000	0.000	0.053	-	-	0.000	0.000	0.006
0.650	0.000	0.000	0.000	0.032	-	4	0.000	0.000	0.000	0.044	-	-	0.000	0.000	0.000	0.072	-	-	0.000	0.000	0.000	0.082	-	-	0.000	0.000	0.007
0.700	0.000	0.000	0.000	0.019	-	110	0.000	0.000	0.000	0.029	-	-	0.000	0.000	0.000	0.108	-	-	0.000	0.000	0.000	0.117	-	-	0.000	0.000	0.007
0.750	0.000	0.000	0.000	0.010	-	-	0.000	0.000	0.000	0.018	-	-	0.000	0.000	0.000	0.150	-	-	0.000	0.000	0.000	0.157	-	-	0.000	0.000	0.008
0.800	0.000	0.000	0.000	0.005	-	-	0.000	0.000	0.000	0.011	-	-	0.000	0.000	0.000	0.195	-	-	0.000	0.000	0.000	0.200	-	-	0.000	0.000	0.008
0.850	0.000	0.000	0.000	0.003	-	-	0.000	0.000	0.000	0.007	-	-	0.000	0.000	0.000	0.242	-	-	0.000	0.000	0.000	0.246	-	-	0.000	0.000	0.009
0.900	0.000	0.000	0.000	0.001	-	-	0.000	0.000	0.000	0.004	-	-	0.000	0.000	0.000	0.291	-	-	0.000	0.000	0.000	0.293	-	-	0.000	0.000	0.009
0.950	0.000	0.000	0.000	0.001	-	-	0.000	0.000	0.000	0.003	-	-	0.000	0.000	0.000	0.340	-	-	0.000	0.000	0.000	0.341	-	-	0.000	0.000	0.010
1.000	0.000	0.000	0.000	0.001	-	-	0.000	0.000	0.000	0.001	-	-	0.000	0.000	0.000	0.390	-	-	0.000	0.000	0.000	0.391	-	-	0.000	0.000	0.010
1.100	0.000	0.000	0.000	0.001	-	-	0.000	0.000	0.000	0.001	-	-	0.000	0.000	0.000	0.490	-	-	0.000	0.000	0.000	0.490	-	-	0.000	0.000	0.011
1.200	0.000	0.000	0.000	0.001	-	-	0.000	0.000	0.000	0.004	-	-	0.000	0.000	0.000	0.590	-	-	0.000	0.000	0.000	0.590	-	-	0.000	0.000	0.012
1.300	0.000	0.000	0.000	0.001	-	-	0.000	0.000	0.000	0.002	-	-	0.000	0.000	0.000	0.690	-	-	0.000	0.000	0.000	0.690	-	-	0.000	0.000	0.013
1.400	0.000	0.000	0.000	0.001	-	-	0.000	0.000	0.000	0.001	-	-	0.000	0.000	0.000	0.790	-	-	0.000	0.000	0.000	0.790	-	-	0.000	0.000	0.014
1.500	0.000	0.000	0.000	0.002	-	-	0.000	0.000	0.000	0.001	-	-	0.000	0.000	0.000	0.890	-	-	0.000	0.000	0.000	0.890	-	-	0.000	0.000	0.015
1.600	0.000	0.000	0.000	0.001	-	-	0.000	0.000	0.000	0.001	-	-	0.000	0.000	0.000	0.990	-	-	0.000	0.000	0.000	0.990	-	-	0.000	0.000	0.016
1.700	0.000	0.000	0.000	0.001	-	-	0.000	0.000	0.000	0.001	-	-	0.000	0.000	0.000	1.09	-	-	0.000	0.000	0.000	1.09	-	-	0.000	0.000	0.017
1.800	0.000	0.000	0.000	0.002	-	-	0.000	0.000	0.000	0.001	-	-	0.000	0.000	0.000	1.19	-	-	0.000	0.000	0.000	1.19	-	-	0.000	0.000	0.018
1.900	0.000	0.000	0.000	0.001	-	-	0.000	0.000	0.000	0.001	-	-	0.000	0.000	0.000	1.29	-	-	0.000	0.000	0.000	1.29	-	-	0.000	0.000	0.019
2.000	0.000	0.000	0.000	0.002	-	-	0.000	0.000	0.000	0.001	-	-	0.000	0.000	0.000	1.39	-	-	0.000	0.000	0.000	1.39	-	-	0.000	0.000	0.020
2.200	0.000	0.000	0.000	0.001	-	-	0.000	0.000	0.000	0.001	-	-	0.000	0.000	0.000	1.59	-	-	0.000	0.000	0.000	1.59	-	-	0.000	0.000	0.022
2.400	0.000	0.000	0.000	0.001	-	-	0.000	0.000	0.000	0.001	-	-	0.000	0.000	0.000	1.79	-	-	0.000	0.000	0.000	1.79	-	-	0.000	0.000	0.024
2.600					-	-	0.000	0.000	0.000	0.001	-	-					-	-	0.000	0.000	0.000	1.99	-	-			0.026
2.800					-	-	0.000	0.000	0.000	0.001	-	-					-	-	0.000	0.000	0.000	2.19	-	-			0.028
Σύνολα:					0	114					0	40	0	0			0	0				0	0	0	0		
Αριθμός Πράξεων:					0						0		0				0.00					0		0			

ΔΕΗ (ΚΟ)

(Μέγεθος Συμβολαίου: 100 Χρεόγραφα, Τρόπος Εξάσκησης: Αμερικάνικος, Φυσική Παράδοση)

Τιμή Εξάσκησης	Δικαιώματα Αγοράς													Δικαιώματα Πώλησης															
	Μάιος 2020				Ιούνιος 2020				Λοιποί Μήνες					Μάιος 2020				Ιούνιος 2020				Λοιποί Μήνες							
	Άνοιγμα	Ανιτ Τιμή	Κατωτ Τιμή	Τελ Τιμή	Τιμή κλεισ.	Όγκος	Ανοικτές θέσεις	Άνοιγμα	Ανιτ Τιμή	Κατωτ Τιμή	Τελ Τιμή	Τιμή κλεισ.	Όγκος	Ανοικτές θέσεις	Όγκος	Ανοικτές θέσεις	Άνοιγμα	Ανιτ Τιμή	Κατωτ Τιμή	Τελ Τιμή	Τιμή κλεισ.	Όγκος	Ανοικτές θέσεις	Όγκος	Ανοικτές θέσεις	Όγκος	Ανοικτές θέσεις	Τιμή Εξάσκησης	
1.000	0.000	0.000	0.000	1.54	-	-	0.000	0.000	0.000	1.54	-	-	0.000	0.000	0.000	0.013	-	-	0.000	0.000	0.000	0.001	-	-	0.000	0.000	0.000	0.010	
1.100	0.000	0.000	0.000	1.44	-	-	0.000	0.000	0.000	1.44	-	-	0.000	0.000	0.000	0.001	-	-	0.000	0.000	0.000	0.001	-	-	0.000	0.000	0.000	0.011	
1.200	0.000	0.000	0.000	1.34	-	-	0.000	0.000	0.000	1.34	-	-	0.000	0.000	0.000	0.001	-	-	0.000	0.000	0.000	0.001	-	-	0.000	0.000	0.000	0.012	
1.300	0.000	0.000	0.000	1.24	-	-	0.000	0.000	0.000	1.24	-	-	0.000	0.000	0.000	0.002	-	-	0.000	0.000	0.000	0.001	-	-	0.000	0.000	0.000	0.013	
1.400	0.000	0.000	0.000	1.14	-	-	0.000	0.000	0.000	1.14	-	-	0.000	0.000	0.000	0.001	-	-	0.000	0.000	0.000	0.001	-	-	0.000	0.000	0.000	0.014	
1.500	0.000	0.000	0.000	1.04	-	-	0.000	0.000	0.000	1.05	-	-	0.000	0.000	0.000	0.001	-	-	0.000	0.000	0.000	0.002	-	-	0.000	0.000	0.000	0.015	
1.600	0.000	0.000	0.000	0.941	-	-	0.000	0.000	0.000	0.948	-	-	0.000	0.000	0.000	0.001	-	-	0.000	0.000	0.000	0.004	-	-	0.000	0.000	0.000	0.016	
1.700	0.000	0.000	0.000	0.841	-	-	0.000	0.000	0.000	0.852	-	-	0.000	0.000	0.000	0.002	-	-	0.000	0.000	0.000	0.008	-	-	0.000	0.000	0.000	0.017	
1.800	0.000	0.000	0.000	0.741	-	-	0.000	0.000	0.000	0.760	-	-	0.000	0.000	0.000	0.001	-	-	0.000	0.000	0.000	0.015	-	-	0.000	0.000	0.000	0.018	
1.900	0.000	0.000	0.000	0.642	-	-	0.000	0.000	0.000	0.671	-	-	0.000	0.000	0.000	0.001	-	-	0.000	0.000	0.000	0.027	-	-	0.000	0.000	0.000	0.019	
2.000	0.000	0.000	0.000	0.543	-	-	0.000	0.000	0.000	0.587	-	-	0.000	0.000	0.000	0.002	-	-	0.000	0.000	0.000	0.042	-	-	0.000	0.000	0.000	0.020	
2.200	0.000	0.000	0.000	0.358	-	1	0.000	0.000	0.000	0.436	-	-	0.000	0.000	0.000	0.017	-	-	0.000	0.000	0.000	0.090	-	-	0.000	0.000	0.000	0.022	
2.400	0.000	0.000	0.000	0.204	-	-	0.000	0.000	0.000	0.311	-	-	0.041	0.041	0.041	0.041	0.041	5	-	0.000	0.000	0.000	0.166	-	-	0.000	0.000	0.000	0.024
2.600	0.000	0.000	0.000	0.098	-	-	0.000	0.000	0.000	0.216	-	-	0.000	0.000	0.000	0.157	-	-	0.000	0.000	0.000	0.270	-	-	0.000	0.000	0.000	0.026	
2.800	0.000	0.000	0.000	0.039	-	12	0.000	0.000	0.000	0.144	-	-	0.000	0.000	0.000	0.298	-	-	0.000	0.000	0.000	0.398	-	-	0.000	0.000	0.000	0.028	
3.000	0.000	0.000	0.000	0.013	-	-	0.000	0.000	0.000	0.094	-	-	0.000	0.000	0.000	0.472	-	-	0.000	0.000	0.000	0.548	-	-	0.000	0.000	0.000	0.030	
3.200	0.000	0.000	0.000	0.004	-	-	0.000	0.000	0.000	0.059	-	-	0.000	0.000	0.000	0.663	-	-	0.000	0.000	0.000	0.713	-	-	0.000	0.000	0.000	0.032	
3.400	0.000	0.000	0.000	0.001	-	-	0.000	0.000	0.000	0.037	-	-	0.000	0.000	0.000	0.860	-	-	0.000	0.000	0.000	0.891	-	-	0.000	0.000	0.000	0.034	
3.600	0.000	0.000	0.000	0.002	-	-	0.000	0.000	0.000	0.022	-	-	0.000	0.000	0.000	1.06	-	-	0.000	0.000	0.000	1.08	-	-	0.000	0.000	0.000	0.036	
3.800	0.000	0.000	0.000	0.001	-	-	0.000	0.000	0.000	0.013	-	-	0.000	0.000	0.000	1.26	-	-	0.000	0.000	0.000	1.27	-	-	0.000	0.000	0.000	0.038	
4.000	0.000	0.000	0.000	0.001	-	-	0.000	0.000	0.000	0.008	-	-	0.000	0.000	0.000	1.46	-	-	0.000	0.000	0.000	1.46	-	-	0.000	0.000	0.000	0.040	
4.400	0.000	0.000	0.000	0.001	-	-	0.000	0.000	0.000	0.003	-	-	0.000	0.000	0.000	1.86	-	-	0.000	0.000	0.000	1.86	-	-	0.000	0.000	0.000	0.044	
4.800	0.000	0.000	0.000	0.001	-	-	0.000	0.000	0.000	0.001	-	-	0.000	0.000	0.000	2.26	-	-	0.000	0.000	0.000	2.26	-	-	0.000	0.000	0.000	0.048	
5.200	0.000	0.000	0.000	0.003	-	-	0.000	0.000	0.000	0.001	-	-	0.000	0.000	0.000	2.66	-	-	0.000	0.000	0.000	2.66	-	-	0.000	0.000	0.000	0.052	
5.600	0.000	0.000	0.000	0.002	-	-	0.000	0.000	0.000	0.001	-	-	0.000	0.000	0.000	3.06	-	-	0.000	0.000	0.000	3.06	-	-	0.000	0.000	0.000	0.056	
6.000	0.000	0.000	0.000	0.001	-	-	0.000	0.000	0.000	0.001	-	-	0.000	0.000	0.000	3.46	-	-	0.000	0.000	0.000	3.46	-	-	0.000	0.000	0.000	0.060	
6.400					-	-	0.000	0.000	0.000	0.001	-	-					-	-	0.000	0.000	0.000	3.86	-	-				0.064	
Σύνολο:					0	13					0	0	0	0			0	0				0	0	0	0				
Αριθμός Πράξεων:					0						0		0				1.00					0		0					

ΕΘΝΙΚΗ ΤΡΑΠΕΖΑ (ΚΟ)

(Μέγεθος Συμβολαίου: 100 Χρεόγραφα, Τρόπος Εξάσκησης: Αμερικάνικος, Φυσική Παράδοση)

Τιμή Εξάσκησης	Δικαιώματα Αγοράς												Δικαιώματα Πώλησης												Τιμή Εξάσκησης				
	Μάιος 2020						Ιούνιος 2020						Λοιποί Μήνες		Μάιος 2020						Ιούνιος 2020						Λοιποί Μήνες		
	Άνοιγμα	Ανιγν. Τιμή	Καπιτ. Τιμή	Τελ. Τιμή	Τιμή κλεισ.	Όγκος	Άνοιγ. θέσεις	Άνοιγμα	Ανιγν. Τιμή	Καπιτ. Τιμή	Τελ. Τιμή	Τιμή κλεισ.	Όγκος	Άνοιγ. θέσεις	Όγκος	Άνοιγ. θέσεις	Άνοιγμα	Ανιγν. Τιμή	Καπιτ. Τιμή	Τελ. Τιμή	Τιμή κλεισ.	Όγκος	Άνοιγ. θέσεις	Όγκος		Άνοιγ. θέσεις	Όγκος	Άνοιγ. θέσεις	
0.600	0.000	0.000	0.000	0.530	-	-	0.000	0.000	0.000	0.531	-	-				0.000	0.000	0.000	0.001	-	-	0.000	0.000	0.000	0.001	-	-	0.006	
0.650	0.000	0.000	0.000	0.480	-	-	0.000	0.000	0.000	0.482	-	-				0.000	0.000	0.000	0.001	-	-	0.000	0.000	0.000	0.001	-	-	0.007	
0.700	0.000	0.000	0.000	0.430	-	-	0.000	0.000	0.000	0.432	-	-				0.000	0.000	0.000	0.001	-	-	0.000	0.000	0.000	0.001	-	-	0.007	
0.750	0.000	0.000	0.000	0.380	-	-	0.000	0.000	0.000	0.384	-	-				0.000	0.000	0.000	0.001	-	-	0.000	0.000	0.000	0.002	-	-	0.008	
0.800	0.000	0.000	0.000	0.331	-	-	0.000	0.000	0.000	0.336	-	-				0.000	0.000	0.000	0.001	-	-	0.000	0.000	0.000	0.004	-	-	0.008	
0.850	0.000	0.000	0.000	0.281	-	-	0.000	0.000	0.000	0.291	-	-				0.000	0.000	0.000	0.001	-	-	0.000	0.000	0.000	0.009	-	-	0.009	
0.900	0.000	0.000	0.000	0.234	-	-	0.000	0.000	0.000	0.247	-	-				0.000	0.000	0.000	0.003	-	-	0.000	0.000	0.000	0.015	-	-	0.009	
0.950	0.000	0.000	0.000	0.188	-	-	0.000	0.000	0.000	0.207	-	-				0.000	0.000	0.000	0.008	-	-	0.000	0.000	0.000	0.025	-	-	0.010	
1.000	0.097	0.097	0.097	0.097	0.097	4	4	0.000	0.000	0.000	0.171	-	-				0.000	0.000	0.000	0.016	-	-	0.000	0.000	0.000	0.039	-	-	0.010
1.100	0.000	0.000	0.000	0.080	-	-	0.000	0.000	0.000	0.112	-	-				0.000	0.000	0.000	0.050	-	-	0.000	0.000	0.000	0.079	-	-	0.011	
1.200	0.000	0.000	0.000	0.037	-	11	0.070	0.070	0.070	0.070	0.070	5	50				0.000	0.000	0.000	0.107	-	10	0.000	0.000	0.000	0.136	-	-	0.012
1.300	0.000	0.000	0.000	0.015	-	110	0.000	0.000	0.000	0.040	-	-				0.000	0.000	0.000	0.185	-	-	0.000	0.000	0.000	0.208	-	-	0.013	
1.400	0.000	0.000	0.000	0.005	-	-	0.000	0.000	0.000	0.023	-	-				0.000	0.000	0.000	0.275	-	-	0.000	0.000	0.000	0.290	-	-	0.014	
1.500	0.000	0.000	0.000	0.002	-	30	0.000	0.000	0.000	0.012	-	-				0.000	0.000	0.000	0.371	-	-	0.000	0.000	0.000	0.380	-	-	0.015	
1.600	0.000	0.000	0.000	0.001	-	-	0.000	0.000	0.000	0.006	-	-				0.000	0.000	0.000	0.470	-	-	0.000	0.000	0.000	0.474	-	-	0.016	
1.700	0.000	0.000	0.000	0.001	-	-	0.000	0.000	0.000	0.003	-	-				0.000	0.000	0.000	0.570	-	-	0.000	0.000	0.000	0.571	-	-	0.017	
1.800	0.000	0.000	0.000	0.001	-	-	0.000	0.000	0.000	0.002	-	-				0.000	0.000	0.000	0.670	-	-	0.000	0.000	0.000	0.670	-	-	0.018	
1.900	0.000	0.000	0.000	0.001	-	-	0.000	0.000	0.000	0.001	-	-				0.000	0.000	0.000	0.770	-	-	0.000	0.000	0.000	0.770	-	-	0.019	
2.000	0.000	0.000	0.000	0.001	-	-	0.000	0.000	0.000	0.001	-	-				0.000	0.000	0.000	0.870	-	-	0.000	0.000	0.000	0.870	-	-	0.020	
2.200	0.000	0.000	0.000	0.002	-	-	0.000	0.000	0.000	0.001	-	-				0.000	0.000	0.000	1.07	-	-	0.000	0.000	0.000	1.07	-	-	0.022	
2.400	0.000	0.000	0.000	0.001	-	-	0.000	0.000	0.000	0.001	-	-				0.000	0.000	0.000	1.27	-	-	0.000	0.000	0.000	1.27	-	-	0.024	
2.600	0.000	0.000	0.000	0.001	-	-	0.000	0.000	0.000	0.001	-	-				0.000	0.000	0.000	1.47	-	-	0.000	0.000	0.000	1.47	-	-	0.026	
2.800	0.000	0.000	0.000	0.001	-	-	0.000	0.000	0.000	0.001	-	-				0.000	0.000	0.000	1.67	-	-	0.000	0.000	0.000	1.67	-	-	0.028	
3.000	0.000	0.000	0.000	0.002	-	-	0.000	0.000	0.000	0.001	-	-				0.000	0.000	0.000	1.87	-	-	0.000	0.000	0.000	1.87	-	-	0.030	
3.200	0.000	0.000	0.000	0.001	-	-	0.000	0.000	0.000	0.001	-	-				0.000	0.000	0.000	2.07	-	-	0.000	0.000	0.000	2.07	-	-	0.032	
3.400	0.000	0.000	0.000	0.001	-	-	0.000	0.000	0.000	0.002	-	-				0.000	0.000	0.000	2.27	-	-	0.000	0.000	0.000	2.27	-	-	0.034	
3.600	0.000	0.000	0.000	0.001	-	-	0.000	0.000	0.000	0.001	-	-				0.000	0.000	0.000	2.47	-	-	0.000	0.000	0.000	2.47	-	-	0.036	
3.800					-	-	0.000	0.000	0.000	0.001	-	-									-	-	0.000	0.000	0.000	2.67	-	-	0.038
4.000					-	-	0.000	0.000	0.000	0.001	-	-									-	-	0.000	0.000	0.000	2.87	-	-	0.040
4.400					-	-	0.000	0.000	0.000	0.001	-	-									-	-	0.000	0.000	0.000	3.27	-	-	0.044
Σύνολα:					4	155						5	50	0	0					4	10				0	279	0	0	
Αριθμός Πράξεων:					1							1		0						0.00					0		0		

ΟΠΑΠ (ΚΟ)

(Μέγεθος Συμβολαίου: 100 Χρέεγραφα, Τρόπος Εξάσκησης: Αμερικάνικος, Φυσική Παράδοση)

Τιμή Εξάσκησης	Δικαιώματα Αγοράς													Δικαιώματα Πώλησης														
	Μάιος 2020				Ιούνιος 2020				Λοιποί Μήνες					Μάιος 2020				Ιούνιος 2020				Λοιποί Μήνες						
	Άνοιγμα	Ανιπ. Τιμή	Κατωτ. Τιμή	Τελ. Τιμή	Τιμή κλεισ.	Όγκος	Άνοικτες θέσεις	Άνοιγμα	Ανιπ. Τιμή	Κατωτ. Τιμή	Τελ. Τιμή	Τιμή κλεισ.	Όγκος	Άνοικτες θέσεις	Όγκος	Άνοικτες θέσεις	Άνοιγμα	Ανιπ. Τιμή	Κατωτ. Τιμή	Τελ. Τιμή	Τιμή κλεισ.	Όγκος	Άνοικτες θέσεις	Όγκος	Άνοικτες θέσεις	Τιμή Εξάσκησης		
4.000	0.000	0.000	0.000	3.89	-	-	0.000	0.000	0.000	3.90	-	-				0.000	0.000	0.000	0.001	-	-	0.000	0.000	0.000	0.001	-	-	0.040
4.400	0.000	0.000	0.000	3.49	-	-	0.000	0.000	0.000	3.50	-	-				0.000	0.000	0.000	0.002	-	-	0.000	0.000	0.000	0.001	-	-	0.044
4.800	0.000	0.000	0.000	3.09	-	-	0.000	0.000	0.000	3.10	-	-				0.000	0.000	0.000	0.001	-	-	0.000	0.000	0.000	0.001	-	-	0.048
5.200	0.000	0.000	0.000	2.69	-	-	0.000	0.000	0.000	2.70	-	-				0.000	0.000	0.000	0.004	-	-	0.000	0.000	0.000	0.003	-	-	0.052
5.600	0.000	0.000	0.000	2.29	-	-	0.000	0.000	0.000	2.31	-	-				0.000	0.000	0.000	0.001	-	5	0.000	0.000	0.000	0.009	-	-	0.056
6.000	0.000	0.000	0.000	1.89	-	-	0.000	0.000	0.000	1.93	-	-				0.000	0.000	0.000	0.001	-	20	0.000	0.000	0.000	0.027	-	-	0.060
6.400	0.000	0.000	0.000	1.49	-	-	0.000	0.000	0.000	1.57	-	-				0.000	0.000	0.000	0.001	-	45	0.000	0.000	0.000	0.064	-	-	0.064
6.800	0.000	0.000	0.000	1.10	-	20	0.000	0.000	0.000	1.24	-	-				0.000	0.000	0.000	0.008	-	30	0.000	0.000	0.000	0.129	-	-	0.068
7.200	0.000	0.000	0.000	0.732	-	20	0.000	0.000	0.000	0.944	-	20				0.000	0.000	0.000	0.039	-	-	0.000	0.000	0.000	0.237	-	-	0.072
7.600	0.000	0.000	0.000	0.426	-	70	0.000	0.000	0.000	0.699	-	-				0.000	0.000	0.000	0.132	-	-	0.000	0.000	0.000	0.391	-	-	0.076
8.000	0.000	0.000	0.000	0.209	-	50	0.000	0.000	0.000	0.500	-	-				0.000	0.000	0.000	0.316	-	-	0.000	0.000	0.000	0.593	-	-	0.080
8.400	0.000	0.000	0.000	0.085	-	16	0.000	0.000	0.000	0.347	-	5				0.000	0.000	0.000	0.592	-	-	0.000	0.000	0.000	0.839	-	-	0.084
8.800	0.000	0.000	0.000	0.028	-	-	0.000	0.000	0.000	0.233	-	20				0.000	0.000	0.000	0.936	-	-	0.000	0.000	0.000	1.13	-	-	0.088
9.200	0.000	0.000	0.000	0.008	-	-	0.000	0.000	0.000	0.151	-	-				0.000	0.000	0.000	1.32	-	-	0.000	0.000	0.000	1.44	-	-	0.092
9.600	0.000	0.000	0.000	0.002	-	-	0.000	0.000	0.000	0.095	-	-				0.000	0.000	0.000	1.71	-	-	0.000	0.000	0.000	1.79	-	-	0.096
10.000	0.000	0.000	0.000	0.001	-	-	0.000	0.000	0.000	0.059	-	-				0.000	0.000	0.000	2.11	-	-	0.000	0.000	0.000	2.15	-	-	0.100
11.000	0.000	0.000	0.000	0.001	-	-	0.000	0.000	0.000	0.016	-	-				0.000	0.000	0.000	3.11	-	-	0.000	0.000	0.000	3.12	-	-	0.110
12.000	0.000	0.000	0.000	0.003	-	-	0.000	0.000	0.000	0.004	-	-				0.000	0.000	0.000	4.11	-	-	0.000	0.000	0.000	4.11	-	-	0.120
13.000	0.000	0.000	0.000	0.001	-	-	0.000	0.000	0.000	0.001	-	-				0.000	0.000	0.000	5.11	-	-	0.000	0.000	0.000	5.11	-	-	0.130
14.000	0.000	0.000	0.000	0.002	-	-	0.000	0.000	0.000	0.001	-	-				0.000	0.000	0.000	6.11	-	-	0.000	0.000	0.000	6.11	-	-	0.140
15.000	0.000	0.000	0.000	0.002	-	-	0.000	0.000	0.000	0.001	-	-				0.000	0.000	0.000	7.11	-	-	0.000	0.000	0.000	7.11	-	-	0.150
16.000	0.000	0.000	0.000	0.001	-	-	0.000	0.000	0.000	0.001	-	-				0.000	0.000	0.000	8.11	-	-	0.000	0.000	0.000	8.11	-	-	0.160
17.000	0.000	0.000	0.000	0.001	-	-	0.000	0.000	0.000	0.001	-	-				0.000	0.000	0.000	9.11	-	-	0.000	0.000	0.000	9.11	-	-	0.170
Σύνολα:					0	176						0	45	0	0					0	100				0	22	0	0
Αριθμός Πράξεων:					0							0		0						0.00					0		0	

ΟΤΕ (ΚΟ)

(Μέγεθος Συμβολαίου: 100 Χρεόγραφα, Τρόπος Εξάσκησης: Αμερικάνικος, Φυσική Παράδοση)

Τιμή Εξάσκησης	Δικαιώματα Αγοράς													Δικαιώματα Πώλησης													Τιμή Εξάσκησης				
	Μάιος 2020				Ιούνιος 2020				Λοιποί Μήνες		Μάιος 2020				Ιούνιος 2020				Λοιποί Μήνες												
	Άνοιγμα	Ανιψ. Τιμή	Κατωτ. Τιμή	Τελ. Τιμή	Τιμή κλεισ.	Όγκος	Άνοικτες θέσεις	Άνοιγμα	Ανιψ. Τιμή	Κατωτ. Τιμή	Τελ. Τιμή	Τιμή κλεισ.	Όγκος	Άνοικτες θέσεις	Όγκος	Άνοικτες θέσεις	Άνοιγμα	Ανιψ. Τιμή	Κατωτ. Τιμή	Τελ. Τιμή	Τιμή κλεισ.	Όγκος	Άνοικτες θέσεις	Όγκος	Άνοικτες θέσεις						
7.200	0.000	0.000	0.000	4.45	-	-	0.000	0.000	0.000	4.47	-	-	0.000	0.000	0.000	0.001	-	-	0.000	0.000	0.000	0.001	-	-	0.000	0.000	0.000	0.001	-	-	0.072
7.600	0.000	0.000	0.000	4.05	-	-	0.000	0.000	0.000	4.07	-	-	0.000	0.000	0.000	0.004	-	-	0.000	0.000	0.000	0.001	-	-	0.000	0.000	0.000	0.001	-	-	0.076
8.000	0.000	0.000	0.000	3.65	-	-	0.000	0.000	0.000	3.67	-	-	0.000	0.000	0.000	0.001	-	-	0.000	0.000	0.000	0.001	-	-	0.000	0.000	0.000	0.001	-	-	0.080
8.400	0.000	0.000	0.000	3.25	-	-	0.000	0.000	0.000	3.27	-	-	0.000	0.000	0.000	0.001	-	-	0.000	0.000	0.000	0.004	-	-	0.000	0.000	0.000	0.004	-	-	0.084
8.800	0.000	0.000	0.000	2.85	-	-	0.000	0.000	0.000	2.88	-	-	0.000	0.000	0.000	0.001	-	-	0.000	0.000	0.000	0.011	-	-	0.000	0.000	0.000	0.011	-	-	0.088
9.200	0.000	0.000	0.000	2.45	-	-	0.000	0.000	0.000	2.50	-	-	0.000	0.000	0.000	0.001	-	-	0.000	0.000	0.000	0.026	-	-	0.000	0.000	0.000	0.026	-	-	0.092
9.600	0.000	0.000	0.000	2.05	-	-	0.000	0.000	0.000	2.13	-	-	0.000	0.000	0.000	0.001	-	-	0.000	0.000	0.000	0.056	-	-	0.000	0.000	0.000	0.056	-	-	0.096
10.000	0.000	0.000	0.000	1.66	-	-	0.000	0.000	0.000	1.78	-	-	0.000	0.000	0.000	0.002	-	27	0.000	0.000	0.000	0.104	-	-	0.000	0.000	0.000	0.104	-	-	0.100
11.000	0.000	0.000	0.000	0.732	-	-	0.000	0.000	0.000	1.03	-	-	0.000	0.000	0.000	0.078	-	5	0.000	0.000	0.000	0.358	-	-	0.000	0.000	0.000	0.358	-	-	0.110
12.000	0.000	0.000	0.000	0.170	-	-	0.000	0.000	0.000	0.518	-	-	0.000	0.000	0.000	0.515	-	-	0.000	0.000	0.000	0.841	-	-	0.000	0.000	0.000	0.841	-	-	0.120
13.000	0.000	0.000	0.000	0.016	-	46	0.000	0.000	0.000	0.224	-	36	0.000	0.000	0.000	1.36	-	-	0.000	0.000	0.000	1.55	-	-	0.000	0.000	0.000	1.55	-	-	0.130
14.000	0.000	0.000	0.000	0.001	-	-	0.000	0.000	0.000	0.085	-	15	0.000	0.000	0.000	2.35	-	-	0.000	0.000	0.000	2.41	-	-	0.000	0.000	0.000	2.41	-	-	0.140
15.000	0.000	0.000	0.000	0.001	-	-	0.000	0.000	0.000	0.028	-	-	0.000	0.000	0.000	3.35	-	-	0.000	0.000	0.000	3.36	-	-	0.000	0.000	0.000	3.36	-	-	0.150
16.000	0.000	0.000	0.000	0.001	-	-	0.000	0.000	0.000	0.008	-	-	0.000	0.000	0.000	4.35	-	-	0.000	0.000	0.000	4.35	-	-	0.000	0.000	0.000	4.35	-	-	0.160
17.000	0.000	0.000	0.000	0.001	-	-	0.000	0.000	0.000	0.002	-	-	0.000	0.000	0.000	5.35	-	-	0.000	0.000	0.000	5.35	-	-	0.000	0.000	0.000	5.35	-	-	0.170
18.000	0.000	0.000	0.000	0.001	-	-	0.000	0.000	0.000	0.001	-	-	0.000	0.000	0.000	6.35	-	-	0.000	0.000	0.000	6.35	-	-	0.000	0.000	0.000	6.35	-	-	0.180
19.000	0.000	0.000	0.000	0.001	-	-	0.000	0.000	0.000	0.001	-	-	0.000	0.000	0.000	7.35	-	-	0.000	0.000	0.000	7.35	-	-	0.000	0.000	0.000	7.35	-	-	0.190
Σύνολο:					0	46					0	51	0	0			0	32				0	5	0	0						
Αριθμός Πράξεων:					0						0		0			0.00						0		0							

ΠΕΙΡΑΙΩΣ ΤΡΑΠΕΖΑ (ΚΟ)

(Μέγεθος Συμβολαίου: 100 Χρεόγραφα, Τρόπος Εξάσκησης: Αμερικάνικος, Φυσική Παράδοση)

Τιμή Εξάσκησης	Δικαιώματα Αγοράς												Δικαιώματα Πώλησης															
	Μάιος 2020				Ιούνιος 2020				Λοιποί Μήνες				Μάιος 2020				Ιούνιος 2020				Λοιποί Μήνες							
	Άνοιγμα	Ανιτ Τιμή	Καπιτ Τιμή	Τελ Τιμή	Τιμή κλεισ.	Όγκος	Ανοικτές θέσεις	Άνοιγμα	Ανιτ Τιμή	Καπιτ Τιμή	Τελ Τιμή	Τιμή κλεισ.	Όγκος	Ανοικτές θέσεις	Όγκος	Ανοικτές θέσεις	Άνοιγμα	Ανιτ Τιμή	Καπιτ Τιμή	Τελ Τιμή	Τιμή κλεισ.	Όγκος	Ανοικτές θέσεις	Όγκος	Ανοικτές θέσεις	Τιμή Εξάσκησης		
0.700	0.000	0.000	0.000	0.400	-	-	0.000	0.000	0.000	0.402	-	-				0.000	0.000	0.000	0.001	-	-	0.000	0.000	0.000	0.001	-	-	0.007
0.750	0.000	0.000	0.000	0.350	-	-	0.000	0.000	0.000	0.354	-	-				0.000	0.000	0.000	0.001	-	-	0.000	0.000	0.000	0.002	-	-	0.008
0.800	0.000	0.000	0.000	0.301	-	-	0.000	0.000	0.000	0.307	-	-				0.000	0.000	0.000	0.002	-	-	0.000	0.000	0.000	0.005	-	-	0.008
0.850	0.000	0.000	0.000	0.251	-	-	0.000	0.000	0.000	0.262	-	-				0.000	0.000	0.000	0.001	-	-	0.000	0.000	0.000	0.010	-	-	0.009
0.900	0.000	0.000	0.000	0.204	-	-	0.000	0.000	0.000	0.219	-	-				0.000	0.000	0.000	0.003	-	-	0.000	0.000	0.000	0.017	-	-	0.009
0.950	0.000	0.000	0.000	0.159	-	-	0.000	0.000	0.000	0.181	-	-				0.000	0.000	0.000	0.008	-	-	0.000	0.000	0.000	0.029	-	-	0.010
1.000	0.000	0.000	0.000	0.119	-	-	0.000	0.000	0.000	0.146	-	-				0.000	0.000	0.000	0.018	-	-	0.000	0.000	0.000	0.044	-	-	0.010
1.100	0.000	0.000	0.000	0.057	-	-	0.000	0.000	0.000	0.090	-	-				0.000	0.000	0.000	0.057	-	-	0.000	0.000	0.000	0.088	-	-	0.011
1.200	0.000	0.000	0.000	0.023	-	-	0.000	0.000	0.000	0.053	-	50				0.000	0.000	0.000	0.122	-	-	0.000	0.000	0.000	0.151	-	-	0.012
1.300	0.000	0.000	0.000	0.007	-	-	0.000	0.000	0.000	0.029	-	-				0.000	0.000	0.000	0.207	-	-	0.000	0.000	0.000	0.226	-	-	0.013
1.400	0.000	0.000	0.000	0.002	-	160	0.000	0.000	0.000	0.015	-	-				0.000	0.000	0.000	0.302	-	-	0.000	0.000	0.000	0.313	-	-	0.014
1.500	0.000	0.000	0.000	0.001	-	-	0.000	0.000	0.000	0.008	-	-				0.000	0.000	0.000	0.400	-	-	0.000	0.000	0.000	0.405	-	-	0.015
1.600	0.000	0.000	0.000	0.002	-	-	0.000	0.000	0.000	0.004	-	-				0.000	0.000	0.000	0.500	-	-	0.000	0.000	0.000	0.502	-	-	0.016
1.700	0.000	0.000	0.000	0.001	-	-	0.000	0.000	0.000	0.002	-	-				0.000	0.000	0.000	0.600	-	-	0.000	0.000	0.000	0.600	-	-	0.017
1.800	0.000	0.000	0.000	0.001	-	-	0.000	0.000	0.000	0.001	-	-				0.000	0.000	0.000	0.700	-	-	0.000	0.000	0.000	0.700	-	-	0.018
1.900	0.000	0.000	0.000	0.001	-	-	0.000	0.000	0.000	0.001	-	-				0.000	0.000	0.000	0.800	-	-	0.000	0.000	0.000	0.800	-	-	0.019
2.000	0.000	0.000	0.000	0.001	-	-	0.000	0.000	0.000	0.001	-	-				0.000	0.000	0.000	0.900	-	-	0.000	0.000	0.000	0.900	-	-	0.020
2.200	0.000	0.000	0.000	0.001	-	-	0.000	0.000	0.000	0.001	-	-				0.000	0.000	0.000	1.10	-	-	0.000	0.000	0.000	1.10	-	-	0.022
2.400	0.000	0.000	0.000	0.001	-	-	0.000	0.000	0.000	0.001	-	-				0.000	0.000	0.000	1.30	-	-	0.000	0.000	0.000	1.30	-	-	0.024
2.600	0.000	0.000	0.000	0.001	-	-	0.000	0.000	0.000	0.001	-	-				0.000	0.000	0.000	1.50	-	-	0.000	0.000	0.000	1.50	-	-	0.026
2.800	0.000	0.000	0.000	0.002	-	-	0.000	0.000	0.000	0.001	-	-				0.000	0.000	0.000	1.70	-	-	0.000	0.000	0.000	1.70	-	-	0.028
3.000	0.000	0.000	0.000	0.001	-	-	0.000	0.000	0.000	0.001	-	-				0.000	0.000	0.000	1.90	-	-	0.000	0.000	0.000	1.90	-	-	0.030
3.200	0.000	0.000	0.000	0.001	-	-	0.000	0.000	0.000	0.001	-	-				0.000	0.000	0.000	2.10	-	-	0.000	0.000	0.000	2.10	-	-	0.032
3.400	0.000	0.000	0.000	0.001	-	-	0.000	0.000	0.000	0.001	-	-				0.000	0.000	0.000	2.30	-	-	0.000	0.000	0.000	2.30	-	-	0.034
3.600	0.000	0.000	0.000	0.008	-	-	0.000	0.000	0.000	0.001	-	-				0.000	0.000	0.000	2.50	-	-	0.000	0.000	0.000	2.50	-	-	0.036
3.800	0.000	0.000	0.000	0.004	-	-	0.000	0.000	0.000	0.001	-	-				0.000	0.000	0.000	2.70	-	-	0.000	0.000	0.000	2.70	-	-	0.038
4.000					-	-	0.000	0.000	0.000	0.007	-	-							-	-		0.000	0.000	0.000	2.90	-	-	0.040
4.400					-	-	0.000	0.000	0.000	0.002	-	-							-	-		0.000	0.000	0.000	3.30	-	-	0.044
4.800					-	-	0.000	0.000	0.000	0.001	-	-							-	-		0.000	0.000	0.000	3.70	-	-	0.048
Σύνολα:					0	160					0	50	0	0					0	0				0	0	0	0	
Αριθμός Πράξεων:					0						0		0						0.00					0		0		

Προϊόν Δανεισμού	Υποκείμενος Τίτλος	Πολυμερείς Συναλλαγές[1]					Διμερείς Συναλλαγές[2]		Δανεισμός Τίτλων μέσω ΟΤC[3]
		Ανοιχτές θέσεις[5]	Προσφερόμενη ποσότητα	Μ.Σ.Τ[4]	Όγκος συναλλαγών	Μ.Σ.Τ[4]	Όγκος συναλλαγών	Μ.Σ.Τ[4]	Όγκος συναλλαγών
ALPHABOR	ALPHA BANK (ΚΟ)	3,589	---	---	46,348	3.78%	---	---	39,189,775
TATTBOR	ATTICA BANK A.T.E. (ΚΟ)	14,603	---	---	---	---	---	---	370
CENERBOR	CENERGY HOLDINGS (ΚΑ)	400	---	---	---	---	---	---	---
EEEBOR	COCA-COLA HBC AG (ΚΟ)	2	---	---	---	---	400	6.50%	70,546
EUROBBOR	EUROBANK HOLDINGS (ΚΟ)	---	---	---	---	---	---	---	60,206,074
FFGRPBOR	FOLLI-FOLLIE (ΚΟ)	---	---	---	---	---	---	---	1,120,847
FOYRKBOR	FOURLIS ΣΥΜΜΕΤΟΧΩΝ (ΚΟ)	---	---	---	---	---	---	---	23,892
INTRKBOR	INTRACOM HOLDINGS (ΚΟ)	2,100	---	---	---	---	---	---	---
BELABOR	JUMBO (ΚΟ)	7,600	---	---	---	---	---	---	140,098
LAMDABOR	LAMDA DEVELOPMENT(ΚΟ)	930	---	---	---	---	---	---	41,118
MIGBOR	MARFIN INVESTMENT GROUP (ΚΟ)	---	---	---	---	---	---	---	794,474
QUALBOR	QUALITY & RELIABILITY (ΚΟ)	---	---	---	---	---	---	---	---
TITCBOR	TITAN CEMENT (ΚΑ)	600	---	---	---	---	---	---	188,110
VIQBOR	VIHALCO SA/NV (ΚΑ)	43,900	---	---	---	---	---	---	---
ADMIEBOR	ΑΔΜΗΕ ΣΥΜΜΕΤΟΧΩΝ Α.Ε. (ΚΟ)	17,334	---	---	---	---	---	---	157,344
AEGNBOR	ΑΕΡΟΠΟΡΙΑ ΑΙΓΑΙΟΥ (ΚΟ)	3,930	---	---	---	---	---	---	54,074
ALMYBOR	ΑΛΟΥΜΥΛ (ΚΟ)	---	---	---	---	---	---	---	---
GEKTERNABOR	ΓΕΚ ΤΕΡΝΑ (ΚΟ)	5,800	---	---	---	---	---	---	35,193
PPCBOR	ΔΕΗ (ΚΟ)	---	---	---	---	---	---	---	5,969,211
ETEBOB	ΕΘΝΙΚΗ ΤΡΑΠΕΖΑ (ΚΟ)	31,129	---	---	944	3.16%	---	---	9,680,738
ELLAKTORBOR	ΕΛΛΑΚΤΩΡ (ΚΟ)	---	---	---	---	---	---	---	292,898
EXAEBOR	ΕΛΛΗΝ. ΧΡΗΜΑΤΙΣΤΗΡΙΑ-Χ.Α. (ΚΟ)	94,500	---	---	---	---	---	---	163,165
ELPEBOR	ΕΛΛΗΝΙΚΑ ΠΕΤΡΕΛΑΙΑ (ΚΟ)	---	---	---	---	---	---	---	70,550
EYDAPBOR	ΕΥΔΑΠ (ΚΟ)	---	---	---	---	---	---	---	232,781
INLOTBOR	ΙΝΤΡΑΛΟΤ (ΚΟ)	500	---	---	---	---	---	---	104,512
MOHBOR	ΜΟΤΟΡ ΟΪΛ (ΚΟ)	3,900	---	---	---	---	---	---	10,420
MYTILBOR	ΜΥΤΙΛΗΝΑΙΟΣ (ΚΟ)	8,658	---	---	---	---	---	---	73,342
PRABOR	ΟΛΠ (ΚΟ)	250	---	---	---	---	---	---	2,901
OPAPBOR	ΟΠΑΠ (ΚΟ)	48,805	---	---	---	---	---	---	1,307,593
HTOBOR	ΟΤΕ (ΚΟ)	6,017	---	---	---	---	---	---	535,505
TPEIRBOR	ΠΕΙΡΑΙΩΣ ΤΡΑΠΕΖΑ (ΚΟ)	23,679	---	---	3,400	4.45%	---	---	18,588,587

Σημειώσεις Προϊόντων Δανεισμού

[1] - Πολυμερείς Συμβάσεις Δανειοδοσίας των μεθόδων 8-1, 8-2 και 8-3-3 (σύμφ. Με Αποφ.17 ΔΣ του Χρηματιστηρίου).

[2] - Διμερείς Συμβάσεις Δανειοδοσίας των μεθόδων 8-3-1 και 8-3-2 (σύμφ. Με Αποφ. 20 ΔΣ του Χρηματιστηρίου).

[3] - Τα στοιχεία Συναλλαγές Δανεισμού Τίτλων μέσω ΟΤC δηλώνονται από τους χειριστές ΣΑΤ και αφορούν τις ποσότητες που έχουν καταγραφεί στο ΣΑΤ έως και τη προηγούμενη εργάσιμη ημέρα.

[4] - Μ.Σ.Τ: - Μέση Σταθμισμένη Τιμή (ως προς τα τεμάχια)

[5] - Τα στοιχεία αφορούν σε ανοιχτές θέσεις πριν την έναρξη της συνεδρίασης

Προϊόν Δανεισμού	Υποκείμενος Τίτλος	Πολυμερείς Συναλλαγές[1]					Διμερείς Συναλλαγές[2]		Δανεισμός Τίτλων μέσω ΟΤC[3]
		Ανοιχτές θέσεις[5]	Προσφερόμενη ποσότητα	Μ.Σ.Τ[4]	Όγκος συναλλαγών	Μ.Σ.Τ[4]	Όγκος συναλλαγών	Μ.Σ.Τ[4]	Όγκος συναλλαγών
PLAISBOR	ΠΛΑΙΣΙΟ COMPUTERS (ΚΟ)	---	---	---	---	---	---	---	4,000
SARBOR	ΣΑΡΑΝΤΗΣ ΓΡ. (ΚΟ)	---	---	---	---	---	---	---	16,512
TENERGYBOR	ΤΕΡΝΑ ΕΝΕΡΓΕΙΑΚΗ (ΚΟ)	750	---	---	---	---	---	---	24,592

Σημειώσεις Προϊόντων Δανεισμού

[1] - Πολυμερείς Συμβάσεις Δανειοδοσίας των μεθόδων 8-1, 8-2 και 8-3-3 (σύμφ. Με Αποφ.17 ΔΣ του Χρηματιστηρίου).

[2] - Διμερείς Συμβάσεις Δανειοδοσίας των μεθόδων 8-3-1 και 8-3-2 (σύμφ. Με Αποφ. 20 ΔΣ του Χρηματιστηρίου).

[3] - Τα στοιχεία Συναλλαγές Δανεισμού Τίτλων μέσω ΟΤC δηλώνονται από τους χειριστές ΣΑΤ και αφορούν τις ποσότητες που έχουν καταγραφεί στο ΣΑΤ έως και τη προηγούμενη εργάσιμη ημέρα.

[4] - Μ.Σ.Τ: - Μέση Σταθμισμένη Τιμή (ως προς τα τεμάχια)

[5] - Τα στοιχεία αφορούν σε ανοιχτές θέσεις πριν την έναρξη της συνεδρίασης

Κωδικοί και ονομασίες Κλάδων Οικονομικής Δραστηριότητας του Χρηματιστηρίου Αθηνών

12003-	Διαπραγματεύσιμα Αμοιβαία Κεφάλαια	10101010	Υπηρεσίες Ηλεκτρονικών Υπολογιστών
10101015	Λογισμικό	10102030	Υλικό Υπολογιστών
15101010	Εξοπλισμός Τηλεπικοινωνιών	15102015	Υπηρεσίες Τηλεπικοινωνιών
20101010	Υγειονομικές Μονάδες	20101025	Υπηρεσίες Υγείας
20102010	Ιατρικός Εξοπλισμός	20103015	Φαρμακευτικά Προϊόντα
30101010	Τράπεζες	30202000	Διαφοροποιημένες Χρηματοοικονομικές Υπηρεσίες
30202010	Διαχείριση Κεφαλαίων & Θεματοφύλακες	30202015	Επενδυτικές Υπηρεσίες
30302010	Γενικές Ασφάλειες	30302015	Μεσίτες Ασφαλίσεων
35101010	Συμμετοχές & Ανάπτυξη Ακίνητης Περιουσίας	35101015	Υπηρεσίες Ακίνητης Περιουσίας
35102000	Διαφοροποιημένες Α.Ε.Ε.Α.Π.	35102030	Α.Ε.Ε.Α.Π. Επαγγελματικών Χώρων
40201040	Υπηρεσίες Ενοικίασης και Χρηματοδοτικής Μίσθωσης	40202010	Κατασκευή Κατοικιών
40202015	Έπιπλα	40202020	Οικιακές Συσκευές
40203040	Ηλεκτρονική Ψυχαγωγία	40203045	Παιχνίδια
40204020	Ρούχα και Αξεσουάρ	40301010	Ψυχαγωγία
40301030	Εκδόσεις	40301035	Ραδιοτηλεοπτικοί Φορείς
40401010	Διαφοροποιημένοι Έμποροι	40401020	Εμπόριο Ενδυμάτων
40401025	Εμπόριο Προϊόντων Οικιακής Βελτίωσης	40401030	Εξειδικευμένο Λιανικό Εμπόριο
40501010	Αεροπορικές Εταιρείες	40501015	Ταξίδια & Τουρισμός
40501020	Τυχερά Παιχνίδια	40501025	Ξενοδοχεία & Πανσιόν
45101015	Απόσταξη & Οινοπαραγωγή	45101020	Αναψυκτικά
45102010	Γεωργεία, Αλιεία, Εκτροφή και Φυτείες	45102020	Τρόφιμα
45103010	Καπνός	45201010	Λιανικό & Χονδρικό Εμπόριο Τροφίμων
45201020	Είδη Προσωπικής Φροντίδας	50101010	Κατασκευές
50101030	Τσιμέντα	50101035	Άλλα Οικοδομικά Υλικά
50202010	Ηλεκτρικά Εξαρτήματα	50203000	Διαφοροποιημένες Βιομηχανίες
50203015	Πλαστικά	50203030	Υλικά Συσκευασίας
50204000	Μηχανήματα Βιομηχανικού Εξοπλισμού	50204020	Μηχανήματα Κατασκευών
50205010	Προμηθευτές Βιομηχανίας	50205020	Υποστηρικτικές Υπηρεσίες προς Επιχειρήσεις
50205030	Υπηρεσίες Μαζικής Εκτύπωσης	50206015	Εμπορικά Οχήματα & Ανταλλακτικά
50206030	Θαλάσσιες Μεταφορές	50206060	Υπηρεσίες Μεταφορών
55101000	Διαφοροποιημένα Υλικά	55101020	Κλωστοϋφαντουργικά Προϊόντα
55102000	Ορυχεία	55102010	Σίδηρος & Χάλυβας
55102015	Μεταλλουργία	55102035	Αλουμίνιο
60101000	Καθετοποιημένες Εταιρ. Πετρελαίου & Φυσικού Αερίου	60101020	Διυλιστήρια & Εμπορία Πετρελαιοειδών
65101010	Εναλλακτική Ηλεκτρική Ενέργεια	65101015	Συμβατική Ηλεκτρική Ενέργεια
65102030	Ύδρευση		



ATHEX
Athens Stock Exchange

Λεωφ. Αθηνών 110 104 42 Αθήνα
110, Athinon Ave. GR 104 42 Athens
tel. (+30)210-33.66.800, fax (+30)210-33.66.101
www.athexgroup.gr