

20

Ημερήσιο Δελτίο
Συναλλακτικής Δραστηριότητας

Daily Official List
of Trading Activity

Τετάρτη, 6 Μαΐου, 2020

Έτος: 141 Αύξων Αριθμός Συνεδρίασης: 82



ATHEXGROUP
Athens Exchange Group

Αποποίηση Ευθύνης:

Η εταιρεία Ελληνικά Χρηματιστήρια-Χρηματιστήριο Αθηνών Ανώνυμη Εταιρεία Συμμετοχών καταβάλλει κάθε δυνατή προσπάθεια ώστε να διασφαλίσει ότι οι πληροφορίες και τα λοιπά στοιχεία που εμφανίζονται στο Ημερήσιο Δελτίο Τιμών (Η.Δ.Τ.) είναι ορθά και πλήρη αλλά δεν έχει καμία ευθύνη για ενδεχόμενο λάθος ή παράλειψη στοιχείων και / ή ευθύνη σχετικά με την ακρίβεια, αξιοπιστία, επικαιροποίηση και πληρότητα των παραπάνω πληροφοριών και στοιχείων ή ευθύνη προερχόμενη άμεσα ή έμμεσα από την χρήση των παραπάνω πληροφοριών.

Η Εταιρία δεν έχει καμία ευθύνη για την ακρίβεια των στοιχείων που περιλαμβάνονται στις ανακοινώσεις των εισηγμένων εταιρειών. Πιθανές προσβολές δικαιωμάτων τρίτων από το περιεχόμενο των ανακοινώσεων συνιστούν αποκλειστική ευθύνη του αποστολέα των ανακοινώσεων.

Όλα τα αναγραφόμενα στο Η.Δ.Τ. στοιχεία παρέχονται μόνον για τους σκοπούς της πληροφόρησης και δεν συνιστούν παροχή επενδυτικών συμβουλών ή πρόσκληση για επένδυση σε κινητές αξίες που διαπραγματεύονται στο Χρηματιστήριο Αθηνών.

Αναγνωρίζεται και συμφωνείται ότι όλα τα δικαιώματα επί των πληροφοριών που εμφανίζονται στο Η.Δ.Τ. θα αποτελούν κυριότητα της εταιρίας και οποιοδήποτε άλλο δικαίωμα συμπεριλαμβανομένου του δικαιώματος πνευματικής ιδιοκτησίας, σήματος κλπ. ανήκουν στο Χρηματιστήριο Αθηνών.

Τα ανωτέρω στοιχεία αποτελούν ιδιοκτησία της Εταιρίας και προστατεύονται σύμφωνα με τις διατάξεις περί πνευματικής ιδιοκτησίας. Απαγορεύεται α) η με οποιοδήποτε τρόπο ή μέσο αναπαραγωγή, αναδημοσίευση, τροποποίηση, αντιγραφή, πώληση, μετάδοση ή διανομή του συνόλου ή μέρους τους, χωρίς αναφορά στην πηγή και β) η εμπορική εκμετάλλευση των στοιχείων από τρίτους.

Η Εταιρία δεν φέρει καμία ευθύνη προερχόμενη άμεσα ή έμμεσα από χρήση ή τυχόν αλλοίωση των ανωτέρω στοιχείων όταν αυτά χρησιμοποιούνται από

Ελληνικά Χρηματιστήρια - Χρηματιστήριο Αθηνών Α.Ε. Συμμετοχών

Λεωφόρος Αθηνών 110, 10442 Αθήνα, Τηλ: (210) 33.66.800, Fax: (210) 32.13.938

www.athexgroup.gr

Χρηματιστηριακό Κέντρο Θεσσαλονίκης

Κατούνη 16-18, Θεσ/νίκη 546 25, Τηλ: (2310) 567.667, Fax: (2310) 530.455

Συνεγγυητικό Κεφάλαιο Εξασφάλισης Επενδυτικών Υπηρεσιών

Φειδίου 14-16, Αθήνα 106 78, Τηλ: (210) 33.04.682, Fax: (210) 33.04.155

Επιτροπή Κεφαλαιαγοράς

Κολοκοτρώνη 1 & Σταδίου 1, Αθήνα 105 62, Τηλ: (210) 33.77.100, Fax: (210) 33.77.173

Πίνακας Περιεχομένων

Ενότητα 1: Στατιστικά Στοιχεία Χρεογράφων, Παραγώγων και Δανεισμού

- Οι Αγορές Χρεογράφων Παραγώγων Δανεισμού
- Χρηματιστηριακοί Δείκτες
- Αναλυτικά Στοιχεία Συναλλαγών Αγοράς Χρεογράφων
- Στοιχεία Συναλλαγών Κλάδων Χρηματιστηρίου Αθηνών & Χρηματοοικονομικών Προϊόντων (Δ.Α.Κ.)
- Οι 10 Μετοχές με τη μεγαλύτερη Άνοδο & Πτώση
- Αναλυτικά Στοιχεία Συναλλαγών Αγοράς Παραγώγων

Ενότητα 2: Αναλυτικά Στοιχεία Συναλλαγών Χρεογράφων

- Αναλυτικά Στοιχεία Συναλλαγών Χρεογράφων
- Σημειώσεις Χρεογράφων

Ενότητα 3: Στοιχεία Συναλλαγών Χρεογράφων

- Στοιχεία Συναλλαγών Πακέτων
- Στοιχεία Συναλλαγών Δικαιωμάτων

- Στοιχεία Δανεισμού Τίτλων
- Στοιχεία Συναλλαγών Εκποιήσεων
- Στοιχεία Συναλλαγών Εκποιήσεων Ενσώματων Ονομαστικών Μετοχών
- Στοιχεία Ενεργητικού Διαπραγματεύσιμων Αμοιβαίων Κεφαλαίων (Δ.Α.Κ.)
- Χαρακτηριστικά Διαπραγματεύσιμων Αμοιβαίων Κεφαλαίων (Δ.Α.Κ.)

Ενότητα 4: Ανακοινώσεις

Ενότητα 5: Ομόλογα Διαπραγματεύσιμα στην Αγορά Αξιών Σταθερού Εισοδήματος

- Ομολογιακά Δάνεια Επιχειρήσεων – Οργανωμένη Αγορά (Μετατρέψιμα)
- Ομολογιακά Δάνεια Επιχειρήσεων – Οργανωμένη Αγορά (Μη Μετατρέψιμα)
- Ομόλογα Ελληνικού Δημοσίου
- Έντοκα Γραμμάτια & Zero Coupon Ομόλογα Ελληνικού Δημοσίου
- Ομόλογα Ελληνικού Δημοσίου Διαπραγματεύσιμα με τη Μέθοδο Εκφώνησης - Αντιφώνησης
- Ομόλογα Κρατικών Τραπεζών

Ενότητα 6: Πρόσθετα Στοιχεία Ενημέρωσης

- Πίνακας Μελών Χρηματιστηρίου Αθηνών και Μελών ΕΤ.ΕΚ.
- Πίνακας Μετοχών Υπό Ειδική Διαπραγμάτευση
- Γνωστοποιήσεις Συναλλαγών - Κατάλογος Υπόχρεων Προσώπων

Ενότητα 7: Αναλυτικά Στοιχεία Συναλλαγών Αγοράς Παραγώγων

- Συμβόλαια Μελλοντικής Εκπλήρωσης σε Δείκτες
- Συμβόλαια Μελλοντικής Εκπλήρωσης σε Μετοχές
- Δικαιώματα Προαίρεσης σε Δείκτες
- Δικαιώματα Προαίρεσης σε Μετοχές
- Στοιχεία Συναλλαγών Προϊόντων Δανεισμού

Παράρτημα Α: Κωδικοί και ονομασίες Κλάδων Οικονομικής Δραστηριότητας του Χρηματιστηρίου Αθηνών

Οι Αγορές Χρεογράφων Παραγώγων Δανεισμού

Γενικός Δείκτης Τιμών και Αξία Συναλλαγών Μετοχών και Παραγώγων

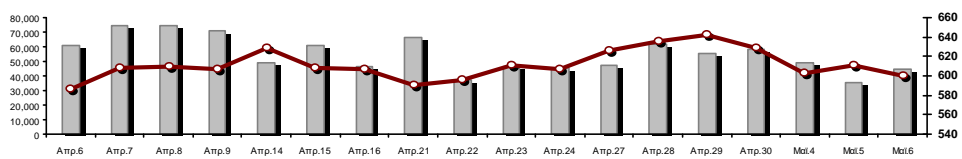

■ Αξία Συναλλαγών Χρεογράφων με Πακέτα Μεθόδου 6-1 (χιλ. €) —■ Γενικός Δείκτης Τιμών Χ.Α. | % ημερ μετβλ

| | | | | |
|--|-----------|--------|--|----------------|
| Κεφαλαιοποίηση Χ.Α. (εκατ €) **: | 42,346.73 | | Συνολικές Ανοικτές Θέσεις σε Παράγωγα | 178,659 |
| Ημερήσια μεταβολή: εκατ. € % | -538.68 | -1.26% | Ανοικτές θέσεις σε ΣΜΕ επί Δεικτών % ημερ μετβλ | 3,572 -1.11% |
| Μέση ετήσια Κεφ/ποίηση: εκατ. € % Μετβλ. Μέση προηγ. έτος | 51,518.79 | -5.96% | Ανοικτές θέσεις σε ΣΜΕ επί μετοχών % ημερ μετβλ | 171,996 -0.09% |
| Γενικός Δείκτης Τιμών Χ.Α. % ημερ μετβλ | 600.67 | -1.59% | Ανοικτές θέσεις σε Δικαιώματα επί Δεικτών % ημερ μετβλ | 1,769 4.80% |
| Κεφαλαιοποίηση Γενικού Δείκτη (εκατ. €) | 37,315.57 | | Ανοικτές θέσεις σε Δικαιώματα επί μετοχών % ημερ μετβλ | 1,322 0.53% |
| Ημερήσια μεταβολή (εκατ. €) | -520.18 | | | |
| Αξία Συναλλαγών Χρεογράφων με Πακέτα Μεθόδου 6-1 (χιλ. €) | 44,664.49 | | Πλήθος Συμβολαίων Παραγώγων: | 15,225 |
| Ημερήσια μεταβολή: % | 9,318.84 | 26.36% | Ημερήσια μεταβολή: τμχ % | 1,511 11.02% |
| Μέση Αξία Συν/γών ΥΙD: χιλ. € % Μετβλ Μέση προηγ. έτος | 76,034.31 | 15.54% | Μέσος Όγκος Συμβ. ΥΙD: % Μετβλ Μέσο προηγ. Έτος | 33,851 -19.20% |
| Αξία Συναλλαγών Πακέτων Μεθόδου 6-1 (χιλ. €) | 10,774.49 | | Πλήθος Πράξεων Παραγώγων: | 1,288 |
| Αξία Συναλλαγών Πακέτων Μεθόδου 6-2 & 6-3 (χιλ. €) | 152.03 | | Ημερήσια μεταβολή: πλήθος % | 101 8.51% |
| Αξία Συναλλαγών Ομολόγων (χιλ.€) | 268.44 | | Μέσο Πλήθος Πράξεων ΥΙD: % Μετβλ Μέσο προηγ. Έτος | 2,866 0.60% |
| Όγκος Συναλλαγών Χρεογράφων με Πακέτα Μεθόδου 6-1 (χιλ. Τμχ) | 21,488.49 | | Συνολικές Ανοικτές Θέσεις σε Δανεισμό | 259,051 |
| Ημερήσια μεταβολή: χιλ. τμχ % | 1,089.56 | 5.34% | Ημερήσια μεταβολή: τμχ % | -21,151 -7.55% |
| Μέσος Όγκος Συν/γών ΥΙD: % Μετβλ Μέσο προηγ. Έτος | 41,619.23 | 31.09% | Πλήθος Συναλλαγών Δανεισμού (Πολυμερής/Διμερής) | 141,155 |
| Όγκος Συναλλαγών Πακέτων Μεθόδου 6-1 (χιλ. Τεμάχια) | 3,938.20 | | Ημερήσια μεταβολή: τμχ % | 90,130 |
| Όγκος Συναλλαγών Πακέτων Μεθόδου 6-2 & 6-3 (χιλ. Τεμάχια) | 51.50 | | Πλήθος Πολυμερών Συναλλαγών | 15,155 |
| Όγκος Συναλλαγών Ομολόγων | 294,000 | | Πλήθος Διμερών Συναλλαγών | 126,000 |
| Πλήθος Πράξεων Χρεογράφων με Πακέτα Μεθόδου 6-1 | 22,598 | | Πλήθος Πράξεων Δανεισμού: | 8 |
| Ημερήσια μεταβολή: πλήθος % | 141 | 0.63% | Ημερήσια μεταβολή: % | 3 |
| Μέσο Πλήθος Πράξεων ΥΙD: % Μετβλ Μέσο προηγ. Έτος | 36,364 | 33.94% | Πλήθος Πράξεων Πολυμερών Συναλλαγών | 6 |
| Πλήθος πακέτων Μεθόδου 6-1 | 10 | | Πλήθος Πράξεων Διμερών Συναλλαγών | 2 |
| Πλήθος πακέτων Μεθόδου 6-2 & 6-3 | 4 | | | |
| Πλήθος συναλλαγών Ομολόγων | 43 | | | |

Κεφαλαιοποίηση Χ.Α. (εκατ €) **

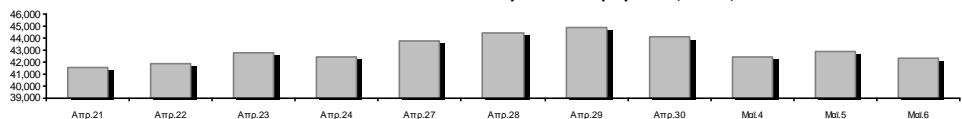

Ημερήσια Διακύμανση Γενικού Δείκτη Τιμών Χρηματιστηρίου Αθηνών



—■ Γενικός Δείκτης Τιμών Χ.Α. την 05/05/2020

—■ Ημερήσια Διακύμανση Γενικού Δείκτη Τιμών Χ.Α. την 06/05/2020

Χρηματιστηριακοί Δείκτες

| Όνομασία Δείκτη | 06/05/2020 | 05/05/2020 | Δ μον. | Δ % | Κατώτερη | Ανώτερη | Κατ.έτους | Ανωτ.έτους | Ετησ. μεταβ. |
|--|------------|------------|---------|--------|----------|----------|-----------|------------|--------------|
| Γενικός Δείκτης Τιμών Χ.Α. | 600.67 | 610.39 | -9.72 | -1.59% | 600.67 | 610.86 | 469.55 | 949.20 | -34.47% |
| FTSE/Χ.Α. Large Cap | 1,460.08 | 1,481.68 | -21.60 | -1.46% | 1,460.08 | 1,484.23 | 1,135.79 | 2,371.26 | -36.46% |
| FTSE/Χ.Α. Mid Cap | 825.11 | 834.96 | -9.85 | -1.18% | 822.83 | 840.62 | 659.09 | 1,298.86 | -30.96% |
| FTSE/Χ.Α.-Χ.Α.Κ. Τραπεζικός Δείκτης | 237.48 | 244.54 | -7.06 | -2.89% | 237.45 | 246.64 | 201.47 | 673.55 | -64.55% |
| FTSE/Χ.Α. Υψηλής Μερισματικής Απόδοσης | 2,181.55 | 2,223.68 | -42.13 | -1.89% | 2,181.34 | 2,223.68 | 1,730.40 | 3,015.23 | -25.83% |
| FTSE/Χ.Α. Διεθνούς Δραστηριοποίησης Plus | 1,624.56 | 1,657.68 | -33.12 | -2.00% | 1,624.56 | 1,657.68 | 1,269.53 | 2,435.50 | -29.94% |
| FTSE/Χ.Α. Διεθνούς Δραστηριοποίησης | 1,852.22 | 1,881.27 | -29.05 | -1.54% | 1,852.22 | 1,881.27 | 1,458.31 | 2,560.38 | -25.39% |
| FTSE/Χ.Α. Mid & Small Cap Θεμελιωδών Μεγεθών | 2,358.34 | 2,382.21 | -23.87 | -1.00% | 2,343.23 | 2,385.87 | 2,028.59 | 3,205.70 | -20.75% |
| Δείκτης ATHEX Select Plus | 2,112.88 | 2,152.13 | -39.25 | -1.82% | 2,112.88 | 2,158.52 | 1,698.34 | 3,182.42 | -29.52% |
| Δείκτης ATHEX Select | 2,300.87 | 2,341.96 | -41.09 | -1.75% | 2,296.49 | 2,350.91 | 1,734.15 | 3,581.16 | -29.70% |
| Δείκτης Τιμών Μεσαίας & Μικρής Κεφαλαιοπ. Χ.Α. | 4,874.17 | 4,945.62 | -71.45 | -1.44% | 4,856.91 | 4,970.74 | 3,964.16 | 6,324.97 | -17.90% |
| FTSE/Χ.Α. Δείκτης Αγοράς | 362.70 | 368.04 | -5.34 | -1.45% | 362.70 | 368.70 | 282.92 | 587.56 | -36.24% |
| Δείκτης FTSE Med | 4,039.79 | 3,934.22 | 105.57 | 2.68% | | | 3,062.99 | 5,342.28 | -18.86% |
| Δείκτης Συνολικής Απόδοσης Γενικού Δείκτη Χ.Α. | 986.33 | 1,002.03 | -15.70 | -1.57% | 986.33 | 1,003.06 | 770.25 | 1,557.05 | -34.05% |
| FTSE/Χ.Α. Large Cap Συνολικής Απόδοσης | 2,186.11 | 2,218.45 | -32.34 | -1.46% | | | 1,760.89 | 3,542.27 | -35.95% |
| FTSE/Χ.Α. Large Cap Net Συνολικής Απόδοσης | 667.80 | 677.68 | -9.88 | -1.46% | 667.80 | 678.85 | 519.48 | 1,084.55 | -35.98% |
| FTSE/Χ.Α. Mid Cap Συνολικής Απόδοσης | 1,007.38 | 1,019.41 | -12.03 | -1.18% | | | 818.92 | 1,582.98 | -30.85% |
| FTSE/Χ.Α.-Χ.Α.Κ. Τραπεζικός Δείκτης Συνολ. Απόδ. | 207.96 | 214.14 | -6.18 | -2.89% | | | 178.09 | 588.56 | -64.55% |
| Ελληνικός Δείκτης Mid & Small Cap | 900.00 | 916.79 | -16.79 | -1.83% | 900.00 | 916.79 | 701.19 | 1,312.90 | -28.20% |
| FTSE/Χ.Α. Τράπεζες | 313.77 | 323.09 | -9.32 | -2.88% | 313.73 | 325.87 | 266.18 | 889.92 | -64.55% |
| FTSE/Χ.Α. Ασφάλειες | 1,590.52 | 1,662.27 | -71.75 | -4.32% | 1,574.57 | 1,662.27 | 1,076.29 | 2,088.80 | -21.46% |
| FTSE/Χ.Α. Χρηματοοικονομικές Υπηρεσίες | 712.42 | 726.77 | -14.35 | -1.97% | 709.90 | 729.49 | 548.44 | 1,123.81 | -28.54% |
| FTSE/Χ.Α. Βιομηχανικά Προϊόντα & Υπηρεσίες | 1,713.86 | 1,751.66 | -37.80 | -2.16% | 1,713.86 | 1,753.65 | 1,302.84 | 2,712.84 | -33.09% |
| FTSE/Χ.Α. Εμπόριο | 42.65 | 44.54 | -1.89 | -4.24% | 42.65 | 44.62 | 38.18 | 75.77 | -38.76% |
| FTSE/Χ.Α. Ακίνητης Περιουσίας | 3,759.70 | 3,737.45 | 22.25 | 0.60% | 3,737.45 | 3,871.33 | 2,945.19 | 5,826.74 | -31.20% |
| FTSE/Χ.Α. Προσωπικά & Οικιακά Προϊόντα | 7,557.36 | 7,599.18 | -41.82 | -0.55% | 7,459.27 | 7,688.98 | 5,596.91 | 10,280.00 | -22.96% |
| FTSE/Χ.Α. Τρόφιμα & Ποτά | 8,342.77 | 8,380.39 | -37.62 | -0.45% | 8,246.43 | 8,441.97 | 5,768.28 | 13,004.12 | -25.93% |
| FTSE/Χ.Α. Πρώτες Ύλες | 4,138.29 | 4,136.05 | 2.24 | 0.05% | 4,016.66 | 4,222.88 | 2,713.19 | 7,435.44 | -35.92% |
| FTSE/Χ.Α. Κατασκευές & Υλικά | 2,023.69 | 2,066.31 | -42.62 | -2.06% | 2,023.66 | 2,080.45 | 1,403.78 | 3,344.96 | -34.36% |
| FTSE/Χ.Α. Πετρέλαιο & Αέριο | 3,280.37 | 3,416.99 | -136.62 | -4.00% | 3,280.37 | 3,416.99 | 2,268.39 | 5,154.35 | -35.02% |
| FTSE/Χ.Α. Χημικά | 7,235.11 | 7,344.47 | -109.36 | -1.49% | 7,094.24 | 7,389.69 | 5,513.26 | 9,442.19 | -18.38% |
| FTSE/Χ.Α. Ταξίδια & Αναψυχή | 1,265.89 | 1,296.72 | -30.83 | -2.38% | 1,265.89 | 1,317.06 | 904.20 | 2,084.49 | -34.74% |
| FTSE/Χ.Α. Τεχνολογία | 733.35 | 741.07 | -7.72 | -1.04% | 733.35 | 745.66 | 537.98 | 1,029.21 | -18.56% |
| FTSE/Χ.Α. Τηλεπικοινωνίες | 3,242.53 | 3,259.04 | -16.51 | -0.51% | 3,215.00 | 3,278.31 | 2,480.07 | 3,960.95 | -17.39% |
| FTSE/Χ.Α. Υπηρεσίες Κοινής Ωφέλειας | 2,648.53 | 2,678.51 | -29.98 | -1.12% | 2,648.53 | 2,696.66 | 1,865.80 | 3,447.76 | -16.85% |
| FTSE/Χ.Α. Υγεία | 450.50 | 450.50 | 0.00 | 0.00% | 450.50 | 450.50 | 402.35 | 508.96 | -10.76% |
| Δείκτης Όλων των Μετοχών Χ.Α. | 148.91 | 150.81 | -1.90 | -1.26% | 148.91 | 148.91 | 122.81 | 223.49 | -30.95% |
| Ελληνικός Δείκτης Εταιρικών Ομολόγων | 110.20 | 110.43 | -0.23 | -0.21% | | | 106.56 | 121.22 | -8.37% |
| Ελληνικός Δείκτης Τιμών Εταιρικών Ομολόγων | 86.62 | 86.81 | -0.19 | -0.22% | | | 84.04 | 96.15 | -9.49% |

Σημείωση 1: Το κλείσιμο των Δεικτών FTSE/Med 100, Ελληνικός Δείκτης Εταιρικών Ομολόγων και, Ελληνικός Δείκτης Τιμών Εταιρικών Ομολόγων αφορούν την συνεδρίαση της 04/05/2020.

Σημείωση 2: Ο Ελληνικός Δείκτης Mid & Small Cap είναι Customized δείκτης υπολογιζόμενος από το Χρηματιστήριο Αθηνών.

Χρηματιστηριακοί Δείκτες

Δείκτης FTSE/Large Cap

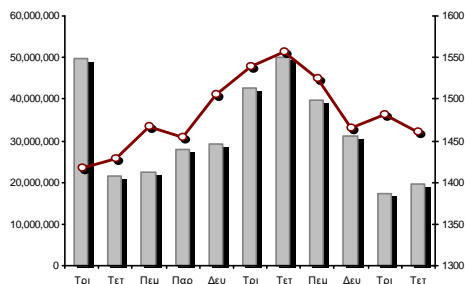

06/05/2020: -1.46% FTSE/X.A. Mid Cap

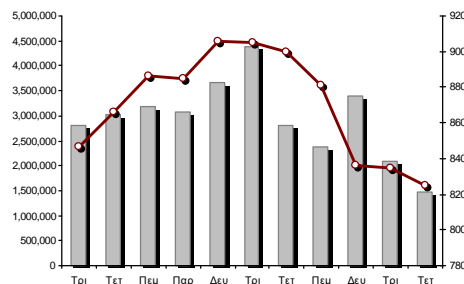

06/05/2020: -1.18%

FTSE/X.A. Διεθνούς Δραστηριοποίησης Plus

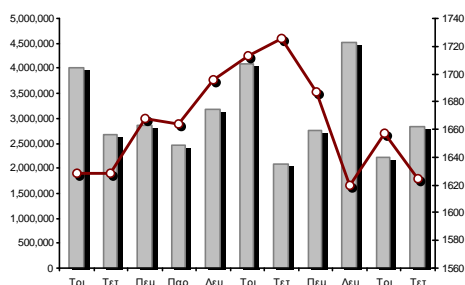

06/05/2020: -2.00%

FTSE/X.A. Διεθνούς Δραστηριοποίησης

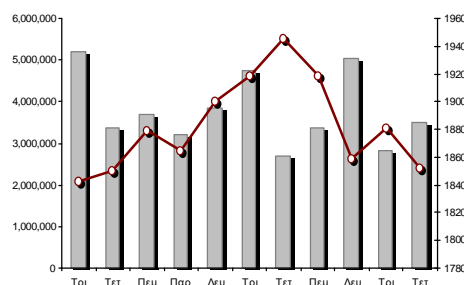

06/05/2020: -1.54%

Δείκτης FTSE/X.A. Mid & Small Cap Θεμελιωδών Μεγεθών

06/05/2020: -1.00%

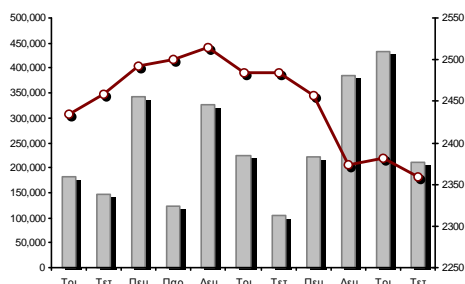

Δείκτης Τιμών Μεσαίας & Μικρής Κεφαλαιοπ. Χ.Α.

06/05/2020: -1.44%

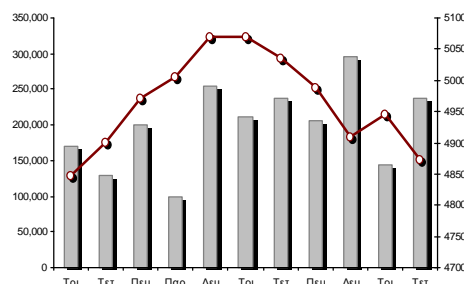

■ Όγκος συναλλαγών δεικτών

— Τιμές κλεισίματος δεικτών

Αναλυτικά Στοιχεία Συναλλαγών Αγοράς Χρεογράφων

| | Όλα τα Χρεόγραφα | Κύρια Αγορά | Επιτήρηση | Διαπραγματεύσιμα Αμοιβαία Κεφάλαια |
|--|------------------|--------------|-----------|------------------------------------|
| Σύνολα | 110 | 100 | 10 | 0 |
| Ανοδικές / Καθοδικές / Σταθερές: | 16 / 71 / 23 | 16 / 68 / 16 | 0 / 3 / 7 | 0 / 0 / 0 |
| Κεφαλαιοποίηση Χ.Α. (εκατ €) ** | 42,346.73 | 42,087.34 | 259.39 | |
| Μέση Ημερήσια Αξία Συνγών (χιλ. €) | 76,034.31 | 75,943.24 | 102.15 | 79.86 |
| Αξία Συναλλαγών | 44,816.52 | 44,797.99 | 18.53 | 0.00 |
| Κύριος Πίνακας: | 33,890.00 | 33,871.47 | 18.53 | 0.00 |
| Προσυμφωνημένων Συναλλαγών 6_1_2_3: | 10,926.52 | 10,926.52 | 0.00 | 0.00 |
| Πίνακας Εκποιήσεων: | 0.00 | 0.00 | 0.00 | 0.00 |
| Πίνακας Ειδικών Όρων: | 0.00 | 0.00 | 0.00 | 0.00 |
| Μέσος Ημερήσιος Όγκος Συναλλαγών | 41,619,230 | 41,009,111 | 629,561 | 4,100 |
| Όγκος Συναλλαγών | 21,539,985 | 21,412,946 | 127,039 | 0 |
| Κύριος Πίνακας: | 17,550,295 | 17,423,256 | 127,039 | 0 |
| Προσυμφωνημένων Συναλλαγών 6_1_2_3: | 3,989,690 | 3,989,690 | 0 | 0 |
| Πίνακας Εκποιήσεων: | 0 | 0 | 0 | 0 |
| Πίνακας Ειδικών Όρων: | 0 | 0 | 0 | 0 |
| Μέσο Ημερήσιο Πλήθος Πράξεων | 36,364 | 36,205 | 156 | 5 |
| Αριθμός Πράξεων | 22,602 | 22,534 | 68 | 0 |
| Κύριος Πίνακας: | 22,588 | 22,520 | 68 | 0 |
| Προσυμφωνημένων Συναλλαγών 6_1_2_3: | 14 | 14 | 0 | 0 |
| Πίνακας Εκποιήσεων: | 0 | 0 | 0 | 0 |
| Πίνακας Ειδικών Όρων: | 0 | 0 | 0 | 0 |

Στοιχεία Συναλλαγών Κλάδων Χρηματιστηρίου Αθηνών & Χρηματοοικονομικών Προϊόντων (Δ.Α.Κ.)

| Κωδικός | Κλάδοι | Ανοδικές / Καθοδικές / Σταθερές | Αριθμός Πράξεων | Όγκος Συναλλαγών | Αξία Συναλλαγών | % στη Συνολική Αξία |
|---------|---|---------------------------------|-----------------|------------------|-----------------|---------------------|
| 12000 | - Χρηματοοικονομικά Προϊόντα | 0 / 0 / 0 | --- | --- | --- | --- |
| 3510 | - Ακίνητη Περιουσία | 2 / 3 / 1 | 724 | 144,524 | 729,040.17 | 1.63% |
| 3030 | - Ασφάλειες | 0 / 1 / 0 | 66 | 7,020 | 27,988.27 | 0.06% |
| 5020 | - Βιομηχανικά Προϊόντα & Υπηρεσίες | 1 / 12 / 6 | 1,705 | 542,104 | 1,848,810.55 | 4.13% |
| 4040 | - Εμπόριο | 0 / 4 / 1 | 263 | 72,087 | 231,382.06 | 0.52% |
| 6010 | - Ενέργεια | 0 / 3 / 1 | 1,086 | 203,729 | 2,221,339.85 | 4.96% |
| 4020 | - Καταναλωτικά Προϊόντα & Υπηρεσίες | 2 / 3 / 1 | 1,790 | 943,020 | 11,142,719.33 | 24.86% |
| 5010 | - Κατασκευές & Υλικά Κατασκευών | 1 / 6 / 3 | 1,865 | 1,190,938 | 1,536,172.99 | 3.43% |
| 4030 | - Μέσα Ενμέρωσης | 0 / 0 / 0 | --- | --- | --- | --- |
| 4520 | - Προσωπική Φροντίδα, Φάρμακα & Παντοπωλεία | 0 / 2 / 1 | 344 | 52,423 | 409,380.37 | 0.91% |
| 5510 | - Πρώτες Ύλες | 3 / 7 / 0 | 575 | 287,535 | 476,809.64 | 1.06% |
| 4050 | - Ταξίδια και Αναψυχή | 0 / 5 / 1 | 2,443 | 937,955 | 4,504,553.68 | 10.05% |
| 1010 | - Τεχνολογία | 2 / 5 / 0 | 295 | 81,476 | 104,634.04 | 0.23% |
| 1510 | - Τηλεπικοινωνίες | 0 / 3 / 0 | 1,713 | 625,441 | 6,830,751.50 | 15.24% |
| 3010 | - Τράπεζες | 2 / 4 / 0 | 7,256 | 15,112,250 | 8,774,545.86 | 19.58% |
| 4510 | - Τρόφιμα, Ποτά & Καπνοβιομηχανίες | 2 / 4 / 7 | 610 | 227,259 | 3,665,308.98 | 8.18% |
| 2010 | - Υγεία | 0 / 2 / 1 | 43 | 22,909 | 8,064.15 | 0.02% |
| 6510 | - Υπηρεσίες Κοινής Ωφέλειας | 1 / 4 / 0 | 1,413 | 563,970 | 1,819,463.75 | 4.06% |
| 3020 | - Χρηματοοικονομικές Υπηρεσίες | 0 / 3 / 0 | 411 | 525,345 | 485,552.14 | 1.08% |

Οι 10 Μετοχές με τη μεγαλύτερη Άνοδο & Πτώση

Κύρια Αγορά

| Μετοχές με τη μεγαλύτερη Θετική μεταβολή τιμής | Τιμή κλεισ. | Μεταβ. | Μετοχές με τη μεγαλύτερη Αρνητική μεταβολή τιμής | Τιμή κλεισ. | Μεταβ. |
|--|-------------|---------|--|-------------|----------|
| ΑΤΤΙΣΑ BANK Α.Τ.Ε. (ΚΟ) | 0.209 | 1.95% # | ΑΕΡΟΠΟΡΙΑ ΑΙΓΑΙΟΥ (ΚΟ) | 4.155 | -6.84% α |
| LAMDA DEVELOPMENT(ΚΟ) | 5.55 | 0.73% # | CENERGY HOLDINGS (ΚΑ) | 0.9 | -5.36% α |
| ΝΙΟΗΛΣΟ SA/ΝV (ΚΑ) | 2.16 | 0.47% # | ΜΟΤΟΡ ΟΪΛ (ΚΟ) | 13.18 | -4.49% α |
| ΕΛΛΑΔΟΣ ΤΡΑΠΕΖΑ (ΚΟ) | 12.96 | 0.47% # | ΕΥΡΩΠΑΪΚΗ ΠΙΣΤΗ (ΚΟ) | 3.99 | -4.32% α |
| ΕΥΔΑΠ (ΚΟ) | 6.54 | 0.31% # | EUROBANK HOLDINGS (ΚΟ) | 0.335 | -4.23% α |
| QUEST ΣΥΜΜΕΤΟΧΩΝ (ΚΟ) | 7.58 | 0.26% # | ΙΝΤΡΑΛΟΤ (ΚΟ) | 0.1258 | -3.97% α |
| | | | ΙΚΤΙΝΟΣ ΕΛΛΑΣ (ΚΟ) | 0.645 | -3.73% α |
| | | | FOURLIS ΣΥΜΜΕΤΟΧΩΝ (ΚΟ) | 3.3 | -3.51% α |
| | | | ΙΝΤΡΑΚΟΜ HOLDINGS (ΚΟ) | 0.45 | -3.23% α |
| | | | ΓΕΚ ΤΕΡΝΑ (ΚΟ) | 5.41 | -3.22% α |

| Μετοχές με τη μεγαλύτερη Αξία Συναλλαγών | Αξία (χιλ. €) | Μεταβ. | Μετοχές με το μεγαλύτερο Όγκο Συναλλαγών | Όγκος | Μεταβ. |
|--|---------------|----------|--|-----------|----------|
| JUMBO (ΚΟ) | 10,404.78 | -0.14% α | EUROBANK HOLDINGS (ΚΟ) | 6,473,757 | -4.23% α |
| ΟΤΕ (ΚΟ) | 6,801.80 | -0.51% α | ΑΛΡΗΑ ΒΑΝΚ (ΚΟ) | 6,221,849 | -2.38% α |
| ΑΛΡΗΑ ΒΑΝΚ (ΚΟ) | 3,881.99 | -2.38% α | ΕΘΝΙΚΗ ΤΡΑΠΕΖΑ (ΚΟ) | 1,566,845 | -2.37% α |
| ΟΠΑΠ (ΚΟ) | 3,761.59 | -2.05% α | ΕΛΛΑΚΤΩΡ (ΚΟ) | 824,888 | -2.51% α |
| COCA-COLA HBC AG (ΚΟ) | 3,621.36 | -0.45% α | JUMBO (ΚΟ) | 732,822 | -0.14% α |
| EUROBANK HOLDINGS (ΚΟ) | 2,230.61 | -4.23% α | ΠΕΙΡΑΙΩΣ ΤΡΑΠΕΖΑ (ΚΟ) | 623,532 | -1.92% α |
| ΕΘΝΙΚΗ ΤΡΑΠΕΖΑ (ΚΟ) | 1,829.90 | -2.37% α | ΟΤΕ (ΚΟ) | 579,323 | -0.51% α |
| ΜΟΤΟΡ ΟΪΛ (ΚΟ) | 1,815.36 | -4.49% α | ΟΠΑΠ (ΚΟ) | 470,869 | -2.05% α |
| ΜΥΤΙΛΗΝΑΙΟΣ (ΚΟ) | 1,518.85 | -2.69% α | MARFIN INVESTMENT GROUP (ΚΟ) | 388,960 | -1.74% α |
| ΔΕΗ (ΚΟ) | 789.61 | -1.96% α | ΔΕΗ (ΚΟ) | 310,866 | -1.96% α |

Σημείωση: Απεικονίζονται οι Μετοχές που δεν ανήκουν στις Κατηγορίες Χαμηλής Διασποράς και Επιτήρησης και πραγματοποίησαν κατά τη διάρκεια της συνεδρίασης Αξία Συναλλαγών μεγαλύτερη από 10,000 Ευρώ.

Αναλυτικά Στοιχεία Συναλλαγών Αγοράς Παραγώγων

| | Αριθμός Πράξεων | Όγκος | Ανοικτές θέσεις |
|--------------------------------|-----------------|--------|-----------------|
| Σ.Μ.Ε. σε Δείκτες | 110 | 577 | 3,572 |
| FTSE/X.A. Large Cap | 110 | 577 | 3,572 |
| Σ.Μ.Ε. σε Μετοχές | 1,167 | 14,499 | 171,996 |
| ΑΔΜΗΕ ΣΥΜΜΕΤΟΧΩΝ Α.Ε. (ΚΟ) | 27 | 85 | 3,229 |
| ALPHA BANK (ΚΟ) | 165 | 3,342 | 24,219 |
| ΑΤΤΙΚΑ BANK Α.Τ.Ε. (ΚΟ) | 9 | 66 | 493 |
| COCA-COLA HBC AG (ΚΟ) | 52 | 239 | 193 |
| CENERGY HOLDINGS (ΚΑ) | 5 | 14 | 2,326 |
| ΕΛΛΑΚΤΩΡ (ΚΟ) | 90 | 411 | 6,690 |
| EUROBANK HOLDINGS (ΚΟ) | 207 | 4,597 | 35,995 |
| ΕΥΔΑΠ (ΚΟ) | 3 | 6 | 130 |
| FOURLIS ΣΥΜΜΕΤΟΧΩΝ (ΚΟ) | 32 | 92 | 384 |
| ΓΕΚ ΤΕΡΝΑ (ΚΟ) | 69 | 258 | 2,634 |
| ΕΛΛΗΝ. ΧΡΗΜΑΤΙΣΤΗΡΙΑ-Χ.Α. (ΚΟ) | 15 | 47 | 1,447 |
| ΕΛΛΗΝΙΚΑ ΠΕΤΡΕΛΑΙΑ (ΚΟ) | 3 | 15 | 1,355 |
| INTRACOM HOLDINGS (ΚΟ) | 1 | 2 | 1,629 |
| ΙΝΤΡΑΛΟΤ (ΚΟ) | 6 | 18 | 1,266 |
| JUMBO (ΚΟ) | 23 | 65 | 345 |
| LAMDA DEVELOPMENT(ΚΟ) | 53 | 211 | 1,105 |
| MARFIN INVESTMENT GROUP (ΚΟ) | 3 | 12 | 41,870 |
| ΜΟΤΟΡ ΟΪΛ (ΚΟ) | 4 | 6 | 139 |
| ΜΥΤΙΛΗΝΑΙΟΣ (ΚΟ) | 39 | 113 | 3,972 |
| ΕΘΝΙΚΗ ΤΡΑΠΕΖΑ (ΚΟ) | 119 | 2,742 | 16,230 |
| ΟΠΑΠ (ΚΟ) | 42 | 165 | 1,413 |
| ΟΤΕ (ΚΟ) | 46 | 232 | 1,757 |
| ΟΛΠ (ΚΟ) | 0 | 0 | 206 |
| ΠΕΙΡΑΙΩΣ ΤΡΑΠΕΖΑ (ΚΟ) | 60 | 1,064 | 9,135 |
| ΔΕΗ (ΚΟ) | 67 | 600 | 8,213 |
| ΤΕΡΝΑ ΕΝΕΡΓΕΙΑΚΗ (ΚΟ) | 1 | 5 | 3,062 |
| ΤΙΤΑΝ CEMENT (ΚΑ) | 2 | 3 | 325 |
| ΒΙΟΗΑΛCO SA/NV (ΚΑ) | 24 | 89 | 2,234 |
| Δικαιώματα σε Δείκτες | 8 | 128 | 1,769 |
| FTSE/X.A. Large Cap | 8 | 128 | 1,769 |
| Δικαιώματα σε Μετοχές | 3 | 21 | 1,322 |
| ALPHA BANK (ΚΟ) | 0 | 0 | 154 |
| ΕΘΝΙΚΗ ΤΡΑΠΕΖΑ (ΚΟ) | 0 | 0 | 494 |
| ΟΠΑΠ (ΚΟ) | 0 | 0 | 343 |
| ΟΤΕ (ΚΟ) | 3 | 21 | 108 |
| ΠΕΙΡΑΙΩΣ ΤΡΑΠΕΖΑ (ΚΟ) | 0 | 0 | 210 |
| ΔΕΗ (ΚΟ) | 0 | 0 | 13 |
| Συνολική Δραστηριότητα | 1,288 | 15,225 | 178,659 |

Σημειώσεις Χρεογράφων

| Κωδικός | Κείμενο σημείωσης |
|---------|---|
| () | - Προσαρμοσμένα Μέρισματα λόγω διανομής Δωρεάν μετοχών. |
| * | - Τελευταία προσαρμοσμένη τιμή κλεισίματος. |
| [1] | - Καθάρια μέρισματα. |
| [2] | - Στη στήλη "Ημερ. Αποκοπής τελευταίου δικαιώματος" αναφέρεται η Ημερομηνία εισαγωγής για Νέες Εταιρείες. |
| [3] | - Η Χρηματιστηριακή αξία αναφέρεται στο σύνολο των μετοχών |
| [4] | - Η κωδικοποίηση των Κλάδων Οικονομικής Δραστηριότητας του Χ.Α. παρουσιάζονται στο Παράρτημα Α |
| [5] | - Η Χρηματιστηριακή Αξία αναφέρεται στο σύνολο των κατηγοριών μετοχών (εφόσον έχουν εισαχθεί περισσότερες της μιας κατηγορίες) και δεν αναφέρεται σε επιμέρους κατηγορίες μετοχών μιας εταιρείας. |
| [6] | - Ρ/Ε μεγαλύτερο του 100 |
| [7] | - Τελευταία εικόνα του Βιβλίου Εντολών πριν το τέλος της συνεδρίασης |
| [8] | - Στην Αξία Συναλλαγών των Μετοχών περιλαμβάνονται όλοι οι τύποι Πακέτων |
| 4750 | - Μεταφορά στην Κατηγορία Επιτήρησης από 8/4/2011. |
| 4865 | - Αναστολή διαπραγμάτευσης από 2/4/2012. |
| 4887 | - Μεταφορά στην Κατηγορία Επιτήρησης από 10/4/2012. |
| 4912 | - Μεταφορά στην κατηγορία Επιτήρησης από 31/7/2012. |
| 4914 | - Αναστολή διαπραγμάτευσης από 31/8/2012. |
| 4918 | - Αναστολή διαπραγμάτευσης από 31/8/2012. |
| 4955 | - Μεταφορά στην Επιτήρηση από 5/4/2013. |
| 4957 | - Μεταφορά στην Επιτήρηση από 5/4/2013. |
| 4958 | - Μεταφορά στην Επιτήρηση από 5/4/2013. |
| 4959 | - Μεταφορά στην Επιτήρηση από 5/4/2013. |
| 5080 | - Μεταφορά στην κατηγορία Επιτήρησης από 05/12/2014. |
| 5093 | - Μεταφορά στην Κατηγορία Επιτήρησης από 8/4/2015. |
| 5095 | - Μεταφορά στην Επιτήρηση από 09/04/2015. |
| 5101 | - Αναστολή διαπραγμάτευσης από 1/9/2015. |
| 5110 | - Αναστολή διαπραγμάτευσης από 08/03/2016. |
| 5112 | - Μεταφορά στην Κατηγορία Επιτήρησης από 15/04/2016. |
| 5115 | - Μεταφορά στην Κατηγορία Επιτήρησης από 15/04/2016. |
| 5123 | - Μεταφορά στην Κατηγορία Επιτήρησης από 01/04/2016. |
| 5130 | - Αναστολή διαπραγμάτευσης από 18/04/2017. |
| 5136 | - Αναστολή διαπραγμάτευσης από 02/05/2017. |
| 5141 | - Μεταφορά στην Κατηγορία Επιτήρησης από 10/05/2017. |
| 5153 | - Αναστολή διαπραγμάτευσης από 03/10/2017. |
| 5154 | - Αναστολή διαπραγμάτευσης από 03/10/2017. |
| 5156 | - Μεταφορά στην κατηγορία Επιτήρησης από 11/12/2017. |
| 5160 | - Μεταφορά στην Κατηγορία Επιτήρησης από 15/04/2016. |
| 5161 | - Μεταφορά στην κατηγορία Επιτήρησης από τις 25/11/2011. |
| 5162 | - Μεταφορά στην Κατηγορία Επιτήρησης από 21/12/2009. |
| 5165 | - Μεταφορά στην Κατηγορία Επιτήρησης από 15/02/2018. |
| 5171 | - Αναστολή διαπραγμάτευσης από 30/04/2018. |
| 5172 | - Αναστολή διαπραγμάτευσης από 30/04/2018. |
| 5174 | - Αναστολή διαπραγμάτευσης από 02/05/2018. |
| 5178 | - Μεταφορά στην Κατηγορία Επιτήρησης από 11/05/2018. |
| 5179 | - Αναστολή διαπραγμάτευσης από 25/05/2018. |
| 5190 | - Μεταφορά στην Κατηγορία Επιτήρησης από 01/10/2018. |
| 5191 | - Αναστολή διαπραγμάτευσης από 02/10/2018. |
| 5192 | - Αναστολή διαπραγμάτευσης από 02/10/2018. |
| 5193 | - Μεταφορά στην κατηγορία Επιτήρησης από 25/10/2018. |
| 5194 | - Μεταφορά στην κατηγορία Επιτήρησης από 25/10/2018. |
| 5195 | - Μεταφορά στην κατηγορία Επιτήρησης από 25/10/2018. |
| 5197 | - Μεταφορά στην κατηγορία Επιτήρησης από 07/11/2018. |
| 5205 | - Αναστολή διαπραγμάτευσης από 02/05/2019. |

Σημειώσεις Χρεογράφων

Κωδικός Κείμενο σημείωσης

- 5206 - Αναστολή διαπραγμάτευσης από 02/05/2019.
- 5207 - Μεταφορά στην Επιτήρηση από 13/05/2019.
- 5216 - Αναστολή διαπραγμάτευσης από 01/10/2019.
- 5231 - Μεταφορά στην Επιτήρηση από 5/4/2013.
- 5232 - Μεταφορά στην Κατηγορία Επιτήρησης από 08/04/2011.

Στοιχεία Συναλλαγών Πακέτων

| Χρεόγραφο | Όγκος πακέτου | Τιμή πακέτου | Αξία πακέτου | Ώρα έγκρισης | Σημείωση |
|------------------------|---------------|--------------|--------------|--------------|----------|
| JUMBO (ΚΟ) | 100,000 | 14.18 | 1,418,000.00 | 10:54:42 | 20 |
| JUMBO (ΚΟ) | 1,620 | 14.26 | 23,100.07 | 11:20:29 | 14 |
| VIOHALCO SA/NV (ΚΑ) | 10,937 | 2.44 | 26,658.94 | 11:35:03 | 14 |
| VIOHALCO SA/NV (ΚΑ) | 37,080 | 2.41 | 89,355.38 | 11:36:33 | 14 |
| ΜΥΤΙΛΗΝΑΙΟΣ (ΚΟ) | 1,858 | 6.95 | 12,911.99 | 11:38:05 | 14 |
| ALPHA BANK (ΚΟ) | 780,681 | 0.632 | 493,624.60 | 11:42:33 | 20 |
| EUROBANK HOLDINGS (ΚΟ) | 1,500,000 | 0.350 | 525,000.00 | 11:43:06 | 20 |
| ΟΤΕ (ΚΟ) | 50,000 | 11.75 | 587,500.00 | 11:55:58 | 20 |
| JUMBO (ΚΟ) | 50,000 | 14.22 | 711,000.00 | 12:07:57 | 20 |
| JUMBO (ΚΟ) | 30,985 | 14.20 | 439,832.08 | 12:37:23 | 20 |
| JUMBO (ΚΟ) | 48,000 | 14.19 | 681,120.00 | 12:51:52 | 20 |
| JUMBO (ΚΟ) | 346,986 | 14.19 | 4,923,731.34 | 14:08:51 | 20 |
| ALPHA BANK (ΚΟ) | 1,000,000 | 0.625 | 625,000.00 | 16:12:44 | 20 |
| ΟΤΕ (ΚΟ) | 31,543 | 11.72 | 369,683.96 | 16:57:53 | 20 |

Σημειώσεις πακέτων

- 9 - Μέθοδος 6-1 / Ειδική Χρέωση
- 10 - Μέθοδος 6-1 / Ειδική Χρέωση, Αυθημερόν Διακανονισμός
- 14 - Μέθοδος 6-3 / Πακέτο Αποκατάστασης, Ατελής αγορά και Πώληση
- 18 - Μέθοδος 6-2 / SPOT 1
- 19 - Μέθοδος 6-2 / SPOT 2
- 20 - Μέθοδος 6-1 και Μέθοδος 6-1 Αυθημερόν Διακανονισμός
- 21 - Άλλη Προσυμφωνημένη

Στοιχεία Συναλλαγών Δικαιωμάτων

| Ημερ. αποκοπής | Έναρξη εξάσκησης | Λήξη εξάσκησης | Λήξη διαπραγμάτευσης | Δικαιώματα | Κατωτ Τιμή | Ανωτ Τιμή | Τιμή κλεισ. | Τελευταία ζήτηση | Τελευταία προσφορά | Όγκος | Πράξεις | Αξία Συναλλαγών |
|----------------|------------------|----------------|----------------------|------------|------------|-----------|-------------|------------------|--------------------|-------|---------|-----------------|
|----------------|------------------|----------------|----------------------|------------|------------|-----------|-------------|------------------|--------------------|-------|---------|-----------------|

Δεν υπάρχουν Συναλλαγές Δικαιωμάτων.

Στοιχεία Συναλλαγών Εκποιήσεων

| Χρεόγραφα | Τύπος Χρεογράφου | Όγκος Συναλλαγών | Αριθμός Πράξεων | Αξία Συναλλαγών | Σημείωση |
|-----------|------------------|------------------|-----------------|-----------------|----------|
|-----------|------------------|------------------|-----------------|-----------------|----------|

Δεν πραγματοποιήθηκαν Εκποιήσεις Μετοχών.

Σημειώσεις Εκποιήσεων

- 1 - Κανονική Εκποίηση.
- 2 - Εκποίηση Ενσώματων Ονομαστικών Μετοχών.
- 3 - Εκποίηση Αδιάθετων Κλασματικών Υπολοίπων.

Στοιχεία Συναλλαγών Εκποιήσεων Ενσώματων Ονομαστικών Μετοχών

| Χρεόγραφα | Ημερ/νία έναρξης | Ημερ/νία λήξης | Αρχικό πλήθος | Διαθέσιμο πλήθος | Ημερομηνία | Μέση τιμή (ημέρας) | Μέση τιμή (περιόδου) | Αριθμός Πράξεων | Όγκος Συναλλαγών | Αξία Συναλλαγών |
|-----------|------------------|----------------|---------------|------------------|------------|--------------------|----------------------|-----------------|------------------|-----------------|
|-----------|------------------|----------------|---------------|------------------|------------|--------------------|----------------------|-----------------|------------------|-----------------|

Δεν πραγματοποιήθηκαν Εκποιήσεις Ενσώματων Ονομαστικών Μετοχών.

Σημειώσεις Εκποιήσεων

Σύμφωνα με την Απόφαση 1/380/04.05.2006 της Επιτροπής Κεφαλαιαγοράς εκποιούνται μέσω του Χρηματιστηρίου Αθηνών με επιμέλεια της εκδότριας εταιρείας, οι ενσώματες ονομαστικές μετοχές που δεν έχουν κατατεθεί στην εκδότρια προς αποϋλοποίηση. Η εκποίηση διενεργείται σύμφωνα με τον τρόπο που ορίζεται στο άρθρο 99Α του Κανονισμού του Χρηματιστηρίου Αθηνών.

Στοιχεία Ενεργητικού Διαπραγματεύσιμων Αμοιβαίων Κεφαλαίων (Δ.Α.Κ.)

| | Ημερομηνία συναλλαγών | Δημιουργία / Εξαγορά | Αριθ. Μερ. (T-1) | Νέα Μερ. (T-1) | Εξαγορασθ. Μερ. (T-1) | Μερίδια (T) [1] | Αξία Ενεργητικού [2] | Καθαρή Τιμή | Μέρισμα /Μερίδιο | Ημερ. Αποκοπής |
|--------------------------------|-----------------------|----------------------|------------------|----------------|-----------------------|-----------------|----------------------|-------------|------------------|----------------|
| ALPHA ETF FTSE Athex Large Cap | 06/05/2020 | 5,000 | 812,382 | --- | --- | 812,382 | 12,495,930.00 | 15.3818 | 0.43 | 30/06/2018 |

Σημειώσεις Δ.Α.Κ.

[1] - Αριθμ. μεριδίων (T) = Αριθμ. μεριδίων (T-1) + Νεοεκδιθέντα μερίδια (T-1) - Εξαγορασθέντα μερίδια (T-1)

[2] - Περιλαμβάνονται και τα μερίδια που δημιουργήθηκαν / εξαγοράσθηκαν την ημέρα T-1.

| Περιγραφή | Στοιχεία |
|--|---|
| Όνομασία Δ.Α.Κ. | ALPHA ETF FTSE Athex Large Cap |
| Σύμβολο Δ.Α.Κ. (GR) | ΑΔΑΚ |
| Σύμβολο Δ.Α.Κ. (EN) | AETF |
| ISIN Δ.Α.Κ. | GRF000153004 |
| Κατηγορία Διαπραγμάτευσης | Διαπραγματεύσιμα Αμοιβαία Κεφάλαια (Δ.Α.Κ.) |
| Τύπος Δ.Α.Κ. | Μετοχών |
| Τρόπος διαχείρισης | Παθητικός |
| Επενδυτική Στρατηγική | Σκοπός της επενδυτικής πολιτικής του Αμοιβαίου Κεφαλαίου είναι η αναπαραγωγή της αποδόσεως του Δείκτη FTSE/X.A. Large Cap του Χρηματιστηρίου Αθηνών σε όρους Ευρώ, ακολουθώντας πλήρως και πανομοιότυπας τη σύνθεση του υποκείμενου Δείκτη. |
| Εκδότης | ΑΛΦΑ ASSET MANAGEMENT Α.Ε.Δ.Α.Κ. |
| Εταιρεία Διαχείρισης | ΑΛΦΑ ASSET MANAGEMENT Α.Ε.Δ.Α.Κ. |
| Ειδικοί Διαπραγματευτές | ΑΛΦΑ FINANCE Α.Χ.Ε.Π.Ε.Υ. , ΕΘΝΙΚΗ ΧΡΗΜΑΤΙΣΤΗΡΙΑΚΗ Α.Χ.Ε.Π.Ε.Υ. |
| Θεματοφύλακας | ΑΛΦΑ ΤΡΑΠΕΖΑ Α.Ε. |
| Σύμβολο Δείκτη (GR) | FTSE |
| Σύμβολο Δείκτη (EN) | FTSE |
| Όνομασία Δείκτη | FTSE/X.A. Large Cap |
| ISIN Δείκτη | GRI99201A006 |
| Κλάσμα Δείκτη [1] | 1/100 |
| Αρχική Τιμή Μεριδίου | 21.76 |
| Συνολικός Αριθμός Μεριδίων [2] | 812,382 |
| Ημερομηνία πρώτης Έκδοσης | 14/01/2008 |
| Ημερομηνία έναρξης Διαπραγμάτευσης | 24/01/2008 |
| Νόμισμα Διαπραγμάτευσης | ΕΥΡΩ |
| Νόμισμα Ενεργητικού | ΕΥΡΩ |
| Αρχική Αξία Ενεργητικού [3] | 3,000,000.00 |
| Αριθμ. Μεριδίων για Δημιουργία-Εξαγορά [4] | 5,000 |
| Αμοιβή Διαχείρισης | 0.375 |

Σημειώσεις Δ.Α.Κ.

[1] - Το κλάσμα της τιμής του δείκτη που αποτελεί η τιμή της πρώτης έκδοσης

[2] - Ο αριθμός μεριδίων που διαπραγματεύθηκαν στο Χρηματιστήριο την ημέρα T

[3] - Η αξία του ενεργητικού κατά την έκδοση

[4] - Ο αριθμός μεριδίων που απαιτείται κατά τη διαδικασία δημιουργίας εξαγοράς

ΑΝΑΚΟΙΝΩΣΕΙΣ

ΓΝΩΣΤΟΠΟΙΗΣΕΙΣ ΕΤΑΙΡΕΙΩΝ

From: CORAL A.E.
Posted At: Τρίτη, 5 Μαΐου 2020 4:42 μμ
Conversation: Συναλλαγές της ΤΡΑΠΕΖΑΣ OPTIMA BANK A.E.
(ρυθμιζόμενη πληροφορία N.3556/2007)
Posted To: DOLAnnouncements
Subject: Συναλλαγές της ΤΡΑΠΕΖΑΣ OPTIMA BANK A.E.
(ρυθμιζόμενη πληροφορία N.3556/2007)

Η CORAL ΑΕ, σύμφωνα με τους Ν. 3556/2007 και 3606/2007, ανακοινώνει ότι η ΤΡΑΠΕΖΑ OPTIMA BANK Α.Ε. την ενημέρωσε ότι στις 04/05/2020 προέβη σε αγορά 21 ομολογιών εκδόσεως CORAL ΑΕ συνολικής αξίας ΕΥΡΩ 20.610,00.

Η γνωστοποίηση εκ μέρους της ΤΡΑΠΕΖΑΣ OPTIMA BANK Α.Ε. προς την Εταιρία και ακολούθως η ανακοίνωση της Εταιρίας προς τις αρχές της Κεφαλαιαγοράς, γίνεται επειδή ο κ. Πέτρος Τζαννετάκης είναι μη εκτελεστικό μέλος του Δ.Σ. της ΤΡΑΠΕΖΑΣ OPTIMA BANK Α.Ε., ενώ κατέχει τη θέση του μη εκτελεστικού μέλους του Δ.Σ. της CORAL ΑΕ.

Ο κ. Πέτρος Τζαννετάκης είναι πρόσωπο υπόχρεο να γνωστοποιεί τις χρηματιστηριακές συναλλαγές του με αντικείμενο ομολογίες εκδόσεως CORAL ΑΕ (άρθρο 19 του Κανονισμού ΕΕ 596/2014).

Μαρούσι, 05 Μαΐου 2020

Το Διοικητικό Συμβούλιο

From: ΠΕΡΣΕΥΣ Α.Β.Ε.Ε.

Posted At: Τρίτη, 5 Μαΐου 2020 5:23 μμ

Conversation: Ανακοίνωση από την εταιρεία "ANDROMEDA SEAFOOD SOCIEDAD LIMITADA" συναλλαγών της επί μετοχών της εταιρείας "ΠΕΡΣΕΥΣ ΠΡΟΪΟΝΤΑ ΕΙΔΙΚΗΣ ΔΙΑΤΡΟΦΗΣ ΑΝΩΝΥΜΗ ΒΙΟΜΗΧΑΝΙΚΗ, ΕΜΠΟΡΙΚΗ ΕΤΑΙΡΕΙΑ" οι οποίες καταρτίστηκαν στις 4.5.2020, σύμφωνα με το άρθρο 24 παρ. 2(α)

Posted To: DOLAnnouncements

Subject: Ανακοίνωση από την εταιρεία "ANDROMEDA SEAFOOD SOCIEDAD LIMITADA" συναλλαγών της επί μετοχών της εταιρείας "ΠΕΡΣΕΥΣ ΠΡΟΪΟΝΤΑ ΕΙΔΙΚΗΣ ΔΙΑΤΡΟΦΗΣ ΑΝΩΝΥΜΗ ΒΙΟΜΗΧΑΝΙΚΗ, ΕΜΠΟΡΙΚΗ ΕΤΑΙΡΕΙΑ" οι οποίες καταρτίστηκαν στις 4.5.2020, σύμφωνα με το άρθρο 24 παρ. 2(α)

Η εταιρεία "ANDROMEDA SEAFOOD SOCIEDAD LIMITADA" απέστειλε στην Εταιρεία μας τη συνημμένη Ανακοίνωση για συναλλαγές της επί μετοχών της Εταιρείας.

[Ανακοίνωση σύμφωνα με το άρθρο 24 παρ.2α του ν.3461/2006](#)

From: ΕΛΛΗΝΙΚΑ ΧΡΗΜΑΤΙΣΤΗΡΙΑ Α.Ε.
Posted At: Τρίτη, 5 Μαΐου 2020 5:48 μμ
Conversation: Συναλλαγές της Eurobank Equities (ρυθμιζόμενη πληροφορία ν. 3556/2007)
Posted To: DOLAnnouncements
Subject: Συναλλαγές της Eurobank Equities (ρυθμιζόμενη πληροφορία ν. 3556/2007)

Η Εταιρία Ελληνικά Χρηματιστήρια-Χρηματιστήριο Αθηνών Α.Ε. Συμμετοχών (ATHEX) ανακοινώνει με βάση τους ν. 3556/2007 και 3606/2007 ότι η Eurobank Equities Α.Ε.Π.Ε.Υ. την ενημέρωσε ότι πραγματοποίησε τις εξής συναλλαγές:

| /α | Ημερομηνία γνωστοποίησης στην ATHEX | Ημερομηνία συναλλαγής | Είδος συναλ. | Ποσότητα | Χρηματοπιστωτικό μέσο | Συνολική αξία (ευρ) |
|----|-------------------------------------|-----------------------|--------------|----------|-----------------------|---------------------|
| 1 | 04.05.2020 | 30.04.2020 | Αγορά | 384 | Μετοχές ΕΧΑΕ (κο) | 1.330,00 |
| 2 | 05.05.2020 | 04.05.2020 | Πώληση | 221 | Μετοχές ΕΧΑΕ (κο) | 732,00 |
| 3 | 05.05.2020 | 04.05.2020 | Αγορά | 528 | Μετοχές ΕΧΑΕ (κο) | 1.789,00 |

Η Eurobank Equities Α.Ε.Π.Ε.Υ. πραγματοποίησε τις ανωτέρω συναλλαγές λόγω της ειδικής διαπραγμάτευσης που έχει αναλάβει στην αγορά παραγώγων σε Συμβόλαια Μελλοντικής Εκπλήρωσης (ΣΜΕ) με υποκείμενο τίτλο την μετοχή της εταιρίας (σύμβολο μετοχής: ΕΧΑΕ).

Η γνωστοποίηση εκ μέρους της Eurobank Equities Α.Ε.Π.Ε.Υ. προς την εταιρεία και ακολούθως από την εταιρία προς τις αρχές της Κεφαλαιαγοράς, γίνεται επειδή ο κ. Κωνσταντίνος Βασιλείου είναι μη εκτελεστικό μέλος του Δ.Σ. της Eurobank Equities Α.Ε.Π.Ε.Υ. ενώ κατέχει ταυτόχρονα τη θέση του Μη Εκτελεστικού Μέλους του Δ.Σ. της ATHEX (υπόχρεο πρόσωπο με βάση το Ν.3340/2005).

From: BRIQ PROPERTIES A.E.E.A.Π.
Posted At: Τρίτη, 5 Μαΐου 2020 7:12 μμ
Conversation: Αγορά ιδίων μετοχών (5/5/2020)
Posted To: DOLAnnouncements

Subject: Αγορά ιδίων μετοχών (5/5/2020)

Η BriQ Properties A.E.E.A.Π. γνωστοποιεί ότι σύμφωνα με το άρθρο 49 του Ν 4548/2018 και σύμφωνα με τους όρους του Κανονισμού 2273 / 2003 της Ευρωπαϊκής Επιτροπής και σε εκτέλεση της από 30/03/2020 απόφασης της Τακτικής Γενικής Συνέλευσης των Μετόχων της Εταιρείας και της από 31/03/2020 απόφασης του Διοικητικού Συμβουλίου, προέβη κατά τη διάρκεια της συνεδρίασης της 5/5/2020, μέσω της χρηματιστηριακής εταιρείας «Eurobank Equities», σε αγορά 3.000 ιδίων μετοχών με μέση τιμή κτήσης 1,738 ευρώ και συνολική αξία συναλλαγής 5.214,17 ευρώ.

From: Ο.Τ.Ε. Α.Ε.
Posted At: Τετάρτη, 6 Μαΐου 2020 9:12 πμ
Conversation: ΑΓΟΡΑ ΙΔΙΩΝ ΜΕΤΟΧΩΝ
Posted To: DOLAnnouncements

Subject: ΑΓΟΡΑ ΙΔΙΩΝ ΜΕΤΟΧΩΝ

Δείτε τη συνημμένη ανακοίνωση.

[05052020_Share_Buyback_GR](#)

From: ΤΕΡΝΑ ΕΝΕΡΓΕΙΑΚΗ Α.Β.Ε.Τ.Ε.
Posted At: Τετάρτη, 6 Μαΐου 2020 9:19 πμ
Conversation: ΑΓΟΡΑ ΙΔΙΩΝ ΜΕΤΟΧΩΝ
Posted To: DOLAnnouncements

Subject: ΑΓΟΡΑ ΙΔΙΩΝ ΜΕΤΟΧΩΝ

Η ΤΕΡΝΑ ΕΝΕΡΓΕΙΑΚΗ ΑΒΕΤΕ κατ' εφαρμογή του Κανονισμού (ΕΕ) 596/2014 του Ευρωπαϊκού Κοινοβουλίου και του κατ' εξουσιοδότηση Κανονισμού (ΕΕ) 2016/1052 της Επιτροπής, γνωστοποιεί στο Επενδυτικό Κοινό ότι, σύμφωνα με το άρθρο 49 του Ν 4548/2018 όπως τροποποιήθηκε και ισχύει, προέβη την 5/5/2020 μέσω του μέλους του Χ.Α. ΒΕΤΑ ΑΧΕΠΕΥ, σε αγορά 6.667 ιδίων μετοχών με μέση τιμή κτήσης 8,3184 ευρώ ανά μετοχή και συνολική αξία συναλλαγής 55.458,92 ευρώ καθώς και μέσω του μέλους του Χ.Α. EUROXX ΧΡΗΜΑΤΙΣΤΗΡΙΑΚΗ ΑΧΕΠΕΥ, σε αγορά 5.196 ιδίων μετοχών με μέση τιμή κτήσης 8,3289 ευρώ ανά μετοχή και συνολική αξία συναλλαγής 43.276,80 ευρώ.

From: ΤΕΡΝΑ ΕΝΕΡΓΕΙΑΚΗ Α.Β.Ε.Τ.Ε.
Posted At: Τετάρτη, 6 Μαΐου 2020 9:19 πμ
Conversation: ΑΓΟΡΑ ΙΔΙΩΝ ΜΕΤΟΧΩΝ
Posted To: DOLAnnouncements

Subject: ΑΓΟΡΑ ΙΔΙΩΝ ΜΕΤΟΧΩΝ

Η ΤΕΡΝΑ ΕΝΕΡΓΕΙΑΚΗ ΑΒΕΤΕ κατ' εφαρμογή του Κανονισμού (ΕΕ) 596/2014 του Ευρωπαϊκού Κοινοβουλίου και του κατ' εξουσιοδότηση Κανονισμού (ΕΕ) 2016/1052 της Επιτροπής, γνωστοποιεί στο Επενδυτικό Κοινό ότι, σύμφωνα με το άρθρο 49 του Ν 4548/2018 όπως τροποποιήθηκε και ισχύει, προέβη την 5/5/2020 μέσω του μέλους του Χ.Α. ΒΕΤΑ ΑΧΕΠΕΥ, σε αγορά 6.667 ιδίων μετοχών με μέση τιμή κτήσης 8,3184 ευρώ ανά μετοχή και συνολική αξία συναλλαγής 55.458,92 ευρώ καθώς και μέσω του μέλους του Χ.Α. EUROXX ΧΡΗΜΑΤΙΣΤΗΡΙΑΚΗ ΑΧΕΠΕΥ, σε αγορά 5.196 ιδίων μετοχών με μέση τιμή κτήσης 8,3289 ευρώ ανά μετοχή και συνολική αξία συναλλαγής 43.276,80 ευρώ.

From: ΚΑΡΑΤΖΗ Α.Ε.
Posted At: Τετάρτη, 6 Μαΐου 2020 9:26 πμ
Conversation: ΑΝΑΚΟΙΝΩΣΗ ΡΥΘΜΙΖΟΜΕΝΗΣ ΠΛΗΡΟΦΟΡΙΑΣ ΤΟΥ Ν.
3556/2007: Γνωστοποίηση συναλλαγών
Posted To: DOLAnnouncements
Subject: ΑΝΑΚΟΙΝΩΣΗ ΡΥΘΜΙΖΟΜΕΝΗΣ ΠΛΗΡΟΦΟΡΙΑΣ ΤΟΥ Ν.
3556/2007: Γνωστοποίηση συναλλαγών

Σύμφωνα με το άρθρο 9 του Ν.3556/2007 η εταιρεία ΚΑΡΑΤΖΗ ΑΕ ενημερώσει το επενδυτικό κοινό ότι η εταιρεία «ΑΝΤΚΑΡ ΜΟΝΟΠΡΟΣΩΠΗ Α.Ε.» στις 05.05.2020 απέκτησε 467 κοινές ονομαστικές μετοχές της ΚΑΡΑΤΖΗ ΑΕ έναντι 10,00 ευρώ ανά μετοχή μέσω χρηματιστηριακών συναλλαγών, οι οποίες θα εκκαθαριστούν την 07.05.2020. Συνέπεια αυτών των συναλλαγών, το ποσοστό των δικαιωμάτων ψήφου της «ΑΝΤΚΑΡ ΜΟΝΟΠΡΟΣΩΠΗ Α.Ε.» στην ΚΑΡΑΤΖΗ ΑΕ διαμορφώθηκε σε 51,5024% από 51,4993% που ήταν στις 04.05.2020.

From: ΚΑΡΑΤΖΗ Α.Ε.
Posted At: Τετάρτη, 6 Μαΐου 2020 9:26 πμ
Conversation: ΑΝΑΚΟΙΝΩΣΗ ΡΥΘΜΙΖΟΜΕΝΗΣ ΠΛΗΡΟΦΟΡΙΑΣ ΤΟΥ Ν.
3556/2007: Γνωστοποίηση συναλλαγών
Posted To: DOLAnnouncements
Subject: ΑΝΑΚΟΙΝΩΣΗ ΡΥΘΜΙΖΟΜΕΝΗΣ ΠΛΗΡΟΦΟΡΙΑΣ ΤΟΥ Ν.
3556/2007: Γνωστοποίηση συναλλαγών

Σύμφωνα με το άρθρο 9 του Ν.3556/2007 η εταιρεία ΚΑΡΑΤΖΗ ΑΕ ενημερώσει το επενδυτικό κοινό ότι η εταιρεία «ΑΝΤΚΑΡ ΜΟΝΟΠΡΟΣΩΠΗ Α.Ε.» στις 05.05.2020 απέκτησε 467 κοινές ονομαστικές μετοχές της ΚΑΡΑΤΖΗ ΑΕ έναντι 10,00 ευρώ ανά μετοχή μέσω χρηματιστηριακών συναλλαγών, οι οποίες θα εκκαθαριστούν την 07.05.2020. Συνέπεια αυτών των συναλλαγών, το ποσοστό των δικαιωμάτων ψήφου της «ΑΝΤΚΑΡ ΜΟΝΟΠΡΟΣΩΠΗ Α.Ε.» στην ΚΑΡΑΤΖΗ ΑΕ διαμορφώθηκε σε 51,5024% από 51,4993% που ήταν στις 04.05.2020.

From: CNL CAPITAL Ε.Κ.Ε.Σ - Δ.Ο.Ε.Ε.
Posted At: Τετάρτη, 6 Μαΐου 2020 10:12 πμ
Conversation: ΑΝΑΚΟΙΝΩΣΗ ΑΓΟΡΑΣ ΙΔΙΩΝ ΜΕΤΟΧΩΝ
Posted To: DOLAnnouncements

Subject: ΑΝΑΚΟΙΝΩΣΗ ΑΓΟΡΑΣ ΙΔΙΩΝ ΜΕΤΟΧΩΝ

Παρακαλούμε δείτε συνημμένα το σχετικό pdf.

[CNLCAP - Ανακοίνωση αγοράς ιδίων μετοχών](#)

From: JUMBO A.E.E.
Posted At: Τετάρτη, 6 Μαΐου 2020 10:13 πμ
Conversation: ΑΝΑΚΟΙΝΩΣΗ ΓΙΑ ΕΝΗΜΕΡΩΣΗ ΕΙΣΗΓΜΕΝΗΣ ΠΡΟΣ ΑΝΑΛΥΤΕΣ
Posted To: DOLAnnouncements
Subject: ΑΝΑΚΟΙΝΩΣΗ ΓΙΑ ΕΝΗΜΕΡΩΣΗ ΕΙΣΗΓΜΕΝΗΣ ΠΡΟΣ ΑΝΑΛΥΤΕΣ

Η Jumbo πραγματοποίησε, την Τρίτη 5 Μαΐου 2020, την ενημέρωση των Αναλυτών για τα οικονομικά αποτελέσματα της υποδωδεκάμηνης χρήσης 01.07.2019- 31.12.2019, μέσω τηλεδιάσκεψης. Η ηλεκτρονική μορφή της παρουσίασης είναι αναρτημένη στην ιστοσελίδα της Εταιρείας (https://corporate.e-jumbo.gr/uploads/158612/fb72_jumbopresentation_may_gr.pdf)

[Presentation](#)

From: ΙΑΣΩ Α.Ε.
Posted At: Τετάρτη, 6 Μαΐου 2020 10:16 πμ
Conversation: ΑΝΑΚΟΙΝΩΣΗ ΑΓΟΡΑΣ ΙΔΙΩΝ ΜΕΤΟΧΩΝ
Posted To: DOLAnnouncements

Subject: ΑΝΑΚΟΙΝΩΣΗ ΑΓΟΡΑΣ ΙΔΙΩΝ ΜΕΤΟΧΩΝ

ΑΝΑΚΟΙΝΩΣΗ ΑΓΟΡΑΣ ΙΔΙΩΝ ΜΕΤΟΧΩΝ

Η ΙΑΣΩ ΙΔΙΩΤΙΚΗ ΓΕΝΙΚΗ, ΜΑΙΕΥΤΙΚΗ ? ΓΥΝΑΙΚΟΛΟΓΙΚΗ & ΠΑΙΔΙΑΤΡΙΚΗ ΚΛΙΝΙΚΗ ? ΔΙΑΓΝΩΣΤΙΚΟ ? ΘΕΡΑΠΕΥΤΙΚΟ ΚΑΙ ΕΡΕΥΝΗΤΙΚΟ ΚΕΝΤΡΟ Α.Ε. (η Εταιρεία) γνωστοποιεί στο Επενδυτικό Κοινό ότι, σύμφωνα με το άρθρο 49 του Ν. 4548/2018 και σε υλοποίηση και εφαρμογή της από 09/09/2019 απόφασης της Τακτικής Γενικής Συνέλευσης των Μετόχων της Εταιρείας και της από 20/11/2019 απόφασης του Διοικητικού Συμβουλίου της Εταιρείας, προέβη την 05/05/2020, μέσω του μέλους του Χ.Α. ΠΕΙΡΑΙΩΣ ΑΕΠΕΥ, σε αγορά 163 ιδίων μετοχών με μέση τιμή κτήσης 1,31 ευρώ ανά μετοχή και συνολική αξία συναλλαγής 213,53 ευρώ.

From: ΜΟΤΟΡ ΟΪΛ Α.Ε.
Posted At: Τετάρτη, 6 Μαΐου 2020 10:55 πμ
Conversation: Συναλλαγές της OPTIMA BANK A.E (ρυθμιζόμενη πληροφορία N.3556/2007)
Posted To: DOLAnnouncements
Subject: Συναλλαγές της OPTIMA BANK A.E (ρυθμιζόμενη πληροφορία N.3556/2007)

Η ΜΟΤΟΡ ΟΙΛ (ΕΛΛΑΣ) ΔΙΥΛΙΣΤΗΡΙΑ ΚΟΡΙΝΘΟΥ, σύμφωνα με τους Ν. 3556/2007 και 3606/2007, ανακοινώνει ότι η Τράπεζα OPTIMA BANK A.E. την ενημέρωσε ότι πραγματοποίησε τις εξής συναλλαγές:

| Ημερομηνία | Συναλλαγή | Ποσότητα | Χρηματοπιστωτικό Μέσο | Αξία (σε ΕΥΡΩ) |
|------------|-----------|----------|-----------------------|----------------|
| 05/05/2020 | Πώληση | 2.028 | Μετοχές ΜΟΗ (ΚΟ) | 27.157,15 |
| | Αγορά | 3.849 | Μετοχές ΜΟΗ (ΚΟ) | 51.675,66 |
| | Πώληση | 17 | ΣΜΕ ΜΟΗ ΙΟΥΝ 2020 | 22.676,00 |

Η Τράπεζα OPTIMA BANK A.E. πραγματοποίησε τις ανωτέρω συναλλαγές λόγω της Ειδικής Διαπραγμάτευσης που έχει αναλάβει στην αγορά παραγώγων σε Συμβόλαια Μελλοντικής Εκπλήρωσης (ΣΜΕ) με υποκείμενο τίτλο την μετοχή της ΜΟΤΟΡ ΟΙΛ (ΕΛΛΑΣ) ΔΙΥΛΙΣΤΗΡΙΑ ΚΟΡΙΝΘΟΥ Α.Ε.

Η γνωστοποίηση εκ μέρους της Τράπεζας OPTIMA BANK A.E. προς την Εταιρία και ακολούθως η ανακοίνωση της Εταιρίας προς τις αρχές της Κεφαλαιαγοράς, γίνεται επειδή ο κ. Πέτρος Τζαννετάκης είναι μη εκτελεστικό μέλος του Δ.Σ. της Τράπεζας OPTIMA BANK A.E., ενώ κατέχει τη θέση του εκτελεστικού μέλους του Δ.Σ. της ΜΟΤΟΡ ΟΙΛ (ΕΛΛΑΣ) ΔΙΥΛΙΣΤΗΡΙΑ ΚΟΡΙΝΘΟΥ Α.Ε.

Ο κ. Πέτρος Τζαννετάκης είναι πρόσωπο υπόχρεο να γνωστοποιεί τις χρηματιστηριακές συναλλαγές του με αντικείμενο μετοχές εκδόσεως ΜΟΤΟΡ ΟΙΛ (ΕΛΛΑΣ) ΔΙΥΛΙΣΤΗΡΙΑ ΚΟΡΙΝΘΟΥ Α.Ε. (άρθρο 19 του Κανονισμού ΕΕ 596/2014).

Μαρούσι, 06 Μαΐου 2020

Το Διοικητικό Συμβούλιο

From: B&F A.B.E.E. ΕΝΔΥΜΑΤΩΝ
Posted At: Τετάρτη, 6 Μαΐου 2020 12:52 μμ
Conversation: ΑΝΑΚΟΙΝΩΣΗ ΑΓΟΡΑΣ ΙΔΙΩΝ ΟΜΟΛΟΓΙΩΝ
Posted To: DOLAnnouncements
Subject: ΑΝΑΚΟΙΝΩΣΗ ΑΓΟΡΑΣ ΙΔΙΩΝ ΟΜΟΛΟΓΙΩΝ

B & F A.B.E.E. ΕΝΔΥΜΑΤΩΝ

Ανακοίνωση Αγοράς Ιδίων Ομολογιών

Η Εταιρεία με την επωνυμία «B&F A.B.E.E. Ενδυμάτων», κατ' εφαρμογή του Κανονισμού (ΕΕ) 596/2014 του Ευρωπαϊκού Κοινοβουλίου και του κατ' εξουσιοδότηση Κανονισμού (ΕΕ) 2016/1052 της Επιτροπής, γνωστοποιεί στο επενδυτικό κοινό ότι την 05/05/2020 προέβη στην αγορά 111 ιδίων ομολογιών με μέση τιμή κτήσης 846,54 ευρώ ανά ομολογία και συνολική αξία συναλλαγής 93.965,72 ευρώ, σε εκτέλεση της από 29.10.2019 απόφασης του Διοικητικού Συμβουλίου και σύμφωνα με το άρθρο 2 (παρ. 1,2 και 3) του ν. 3156/2003 (ήδη άρθρο 62 του ν. 454 8/2018).

Μετά και την προαναφερόμενη αγορά, η Εταιρεία κατέχει πλέον 1033 ίδιες ομολογίες, ποσοστό 4,26% του συνόλου των ομολογιών της Εταιρείας.

Ν. Φιλαδέλφεια, 06/05/2020

[ΑΝΑΚΟΙΝΩΣΗ ΑΓΟΡΑΣ ΙΔΙΩΝ ΟΜΟΛΟΓΙΩΝ](#)

From: INTERCONTINENTAL INTERNATIONAL
Posted At: Τετάρτη, 6 Μαΐου 2020 12:53 μμ
Conversation: ΑΝΑΚΟΙΝΩΣΗ ΡΥΘΜΙΖΟΜΕΝΗΣ ΠΛΗΡΟΦΟΡΙΑΣ ΤΟΥ Ν.
3556/2007: Γνωστοποίηση συναλλαγών
Posted To: DOLAnnouncements
Subject: ΑΝΑΚΟΙΝΩΣΗ ΡΥΘΜΙΖΟΜΕΝΗΣ ΠΛΗΡΟΦΟΡΙΑΣ ΤΟΥ Ν.
3556/2007: Γνωστοποίηση συναλλαγών

Η Intercontinental International Α.Ε.Ε.Α.Π., εφεξής «η εταιρεία», ανακοινώνει ότι σύμφωνα με το Ν. 3556/2007 και σε συνδυασμό με τις διατάξεις του άρθρου 19 του Κανονισμού (ΕΕ) 596/2014, ο κος Φοίβος Βόμβας, υπεύθυνος της υπηρεσίας εταιρικών ανακοινώσεων και εξυπηρέτησης μετόχων, σύμφωνα με την από 06/05/2020 γνωστοποίηση συναλλαγής προς την εταιρεία, προέβη την 04/05/2020 σε αγορά 74 κοινών ονομαστικών μετοχών της εταιρείας, συνολικής αξίας 473,60 ευρώ.

From: ANEK A.E.
Posted At: Τετάρτη, 6 Μαΐου 2020 2:23 μμ
Conversation: ΑΝΑΚΟΙΝΩΣΗ ΟΙΚΟΝΟΜΙΚΟΥ ΗΜΕΡΟΛΟΓΙΟΥ
Posted To: DOLAnnouncements

Subject: ΑΝΑΚΟΙΝΩΣΗ ΟΙΚΟΝΟΜΙΚΟΥ ΗΜΕΡΟΛΟΓΙΟΥ

ΣΥΝΗΜΜΕΝΟ ΑΡΧΕΙΟ

[ΑΝΑΚΟΙΝΩΣΗ ΟΙΚΟΝΟΜΙΚΟΥ ΗΜΕΡΟΛΟΓΙΟΥ](#)

From: ΜΟΤΟΔΥΝΑΜΙΚΗ Α.Ε.Ε.
Posted At: Τετάρτη, 6 Μαΐου 2020 2:27 μμ
Conversation: ΜΕΤΑΒΟΛΗ ΟΙΚΟΝΟΜΙΚΟΥ ΗΜΕΡΟΛΟΓΙΟΥ
Posted To: DOLAnnouncements

Subject: ΜΕΤΑΒΟΛΗ ΟΙΚΟΝΟΜΙΚΟΥ ΗΜΕΡΟΛΟΓΙΟΥ

Η ΜΟΤΟΔΥΝΑΜΙΚΗ Α.Ε.Ε. (η «Εταιρία») ανακοινώνει μεταβολή του Οικονομικού Ημερολογίου του 2020, σύμφωνα με το άρθρο 4.1.4.3.1 του Κανονισμού του Χρηματιστηρίου Αθηνών, γνωστοποιώντας νέα ημερομηνία της Ετήσιας Τακτικής Γενικής Συνέλευσης των μετόχων:

- Ετήσια Τακτική Γενική Συνέλευση των μετόχων : Παρασκευή 26.06.2020, 14.00,

Θέση Κύριλλος, Ασπρόπυργος 19300

Η Εταιρία δεν θα διανέμει μέρισμα για τη χρήση 2019.

From: ΧΑΪΔΕΜΕΝΟΣ Α.Ε.Β.Ε.
Posted At: Τετάρτη, 6 Μαΐου 2020 3:37 μμ
Conversation: ΑΝΑΚΟΙΝΩΣΗ ΟΙΚΟΝΟΜΙΚΟΥ ΗΜΕΡΟΛΟΓΙΟΥ
Posted To: DOLAnnouncements

Subject: ΑΝΑΚΟΙΝΩΣΗ ΟΙΚΟΝΟΜΙΚΟΥ ΗΜΕΡΟΛΟΓΙΟΥ

Η εταιρία «ΧΑΪΔΕΜΕΝΟΣ ΠΡΟΤΥΠΟΣ ΒΙΟΜΗΧΑΝΙΑ ΓΡΑΦΙΚΩΝ ΤΕΧΝΩΝ Α.Ε.Β.Ε.» στα πλαίσια της ορθής και έγκαιρης ενημέρωσης του επενδυτικού κοινού, σύμφωνα με το άρθρο 4.1.4.3.1 του Κανονισμού του Χρηματιστηρίου Αθηνών, ανακοινώνει το Οικονομικό Ημερολόγιο του 2020:

- Ημερομηνία ανακοίνωσης και δημοσίευσης των ετησίων οικονομικών καταστάσεων για τη χρήση 1.1.2019-31.12.2019: **Πέμπτη 07.05.2020**

με ανάρτηση στην ιστοσελίδα του Χρηματιστηρίου Αθηνών (www.athexgroup.gr) και στην ιστοσελίδα της εταιρίας (www.haidemenos.gr).

- Ημερομηνία Ετήσιας Τακτικής Γενικής Συνέλευσης των Μετόχων: **Τρίτη 30.06.2020**

Σημειώνεται ότι το Διοικητικό Συμβούλιο της Εταιρείας προτίθεται να προτείνει στην Ετήσια Τακτική Γενική Συνέλευση των Μετόχων τη μη διανομή μερίσματος για τη χρήση 2019.

Η Εταιρεία διατηρεί το δικαίωμα να μεταβάλει τις παραπάνω ημερομηνίες, αφού ενημερώσει έγκαιρα το επενδυτικό κοινό με τροποποίηση του παρόντος σύμφωνα με τα οριζόμενα στον Κανονισμό του Χρηματιστηρίου Αθηνών.

From: QUEST ΣΥΜΜΕΤΟΧΩΝ Α.Ε.
Posted At: Τετάρτη, 6 Μαΐου 2020 3:56 μμ
Conversation: Ανακοίνωση ρυθμιζόμενης πληροφορίας Ν. 3556/2007
Posted To: DOLAnnouncements

Subject: Ανακοίνωση ρυθμιζόμενης πληροφορίας Ν. 3556/2007

Η Quest Συμμετοχών Α.Ε. (η Εταιρεία) γνωστοποιεί σύμφωνα με το άρθρο 19 του Κανονισμού (ΕΕ) αριθ. 596/2014, ότι η ALPHA TRUST ΑΝΔΡΟΜΕΔΑ ΑΝΩΝΥΜΗ ΕΤΑΙΡΕΙΑ ΕΠΕΝΔΥΣΕΩΝ ΧΑΡΤΟΦΥΛΑΚΙΟΥ, νομικό πρόσωπο συνδεδεμένο με τον κ. Φαίδωνα Ταμβακάκη, ανεξάρτητο μη εκτελεστικό μέλος του Διοικητικού Συμβουλίου της Εταιρείας, πρόέβη την 5/5/2020 σε πώληση 27.500 κοινών μετοχών της Εταιρείας, συνολικής αξίας € 211.800,95.

From: FURLIS A.E ΣΥΜΜΕΤΟΧΩΝ
Posted At: Τετάρτη, 6 Μαΐου 2020 4:55 μμ
Conversation: Ανακοίνωση Αγοράς Ιδίων Μετοχών
Posted To: DOLAnnouncements

Subject: Ανακοίνωση Αγοράς Ιδίων Μετοχών

Ανακοίνωση Αγοράς Ιδίων Μετοχών

[Ανακοίνωση Αγοράς Ιδίων Μετοχών](#)

Ομολογιακά Δάνεια Επιχειρήσεων – Οργανωμένη Αγορά (Μετατρέψιμα)

| Πλήθος Εισηγμένων Ομολογιών | Ονομαστική αξία | Τιμή έκδοσης | Σημερινό επιτόκιο | Ημερ. λήξης | Διάρκεια (έτη) | Σημείωση | Τοκομερίδιο | | Μον. Διασπ. | Ομόλογα Επιχειρήσεων | Κατωτ Τιμή | Ανωτ Τιμή | Τιμή κλεισ. | Προηγ. Κλείσιμο-ημέρια | Όγκος | Αξία Συναλλαγών | Τελευταία εντολή | | | Μεγ έτους | |
|-----------------------------|-----------------|--------------|-------------------|-------------|----------------|----------|-------------|--------------|-------------|------------------------|------------|-----------|-------------|------------------------|-------|-----------------|------------------|-------------|------------|-----------|----------|
| | | | | | | | Κοινό | Προτιμησιακό | | | | | | | | | Τιμή | Αγορ./ Πώλ. | Ημερομηνία | | λαχ |
| 171.246.551 | 0.30 | 0.30 | 1.00 | 11/10/2025 | 9 | --- | 15 | --- | 1 | FORTHNET A.E. (Μ.Ο.Δ.) | --- | --- | --- | --- | --- | --- | 10.0000 | A | 04/05/2020 | 100.0000 | 100.0000 |

Σημειώσεις Εταιρικών Ομολόγων

Ο Όγκος Συναλλαγών υπολογίζεται ως (Τεμάχια) * (Ονομαστική Τιμή). Η Αξία Συναλλαγών υπολογίζεται ως (Τεμάχια) * (Ονομαστική Τιμή) * (Τιμή %) + (Δεδουλευμένοι Τόκοι).

Οι τιμές συναλλαγών των ομολόγων υπολογίζονται ως ποσοστό επί τοις εκατό (%) της ονομαστικής τους τιμής.

Όλα τα ομόλογα έχουν Ονομαστική Αξία εκπεφρασμένη σε Ευρώ (εκτός εάν σημειώνεται διαφορετικά).

Ομολογιακά Δάνεια Επιχειρήσεων – Οργανωμένη Αγορά (Μη Μετατρέψιμα)

| Πλήθος Εισηγμένων Ομολογιών | Ονομαστική αξία | Τιμή έκδοσης | Σημερινό επιτόκιο | Ημερ. λήξης | Διάρκεια (έτη) | Σημείωση | Τοκομερίδιο | | Μον. Διασπ. | Ομόλογα Επιχειρήσεων | Δεδ. Τόκος | Αποδ./Λήξη | Κατωτ Τιμή | Ανωτ Τιμή | Τιμή κλεισ. | Προηγ. Κλείσιμο-ημέρια | Όγκος | Αξία Συναλλαγών | Τελευταία εντολή | | | Μεγ έτους | | |
|-----------------------------|-----------------|--------------|-------------------|-------------|----------------|----------|-------------|--------------|-------------|--|------------|------------|------------|-----------|-------------|------------------------|------------|-----------------|------------------|-------------|------------|------------|-----------|----------|
| | | | | | | | Κοινό | Προτιμησιακό | | | | | | | | | | | Τιμή | Αγορ./ Πώλ. | Ημερομηνία | | λαχ έτους | |
| 175,000 | 1,000.00 | 1,000.00 | 3.40 | 26/07/2024 | 5 | --- | 2 | --- | 1 | ΑΤΤΙCΑ Α.Ε. ΣΥΜΜΕΤΟΧΩΝ (Μη μετατρέψιμο) | 9.6333 | 9.7580 | 80.0000 | 80.0000 | 80.0000 | 80.0000 | 05/05/2020 | 3,000 | 2,428.90 | 75.5000 | A | 16/05/2020 | 58.8701 | 100.0000 |
| 300,000 | 1,000.00 | 1,000.00 | 3.10 | 27/06/2022 | 5 | --- | 6 | --- | 1 | ΜΥΤΙΛΗΝΑΙΟΣ Α.Ε. ΟΜ. ΕΠΙΧΕΙΡΗΣΕΩΝ (Μη Μετατρέψιμο) | 11.4528 | 3.4820 | 98.5500 | 98.8000 | 98.5962 | 98.7790 | 05/05/2020 | 79,000 | 78,795.77 | 98.0000 | A | 16/05/2020 | 88.5000 | 101.0000 |
| 50,000 | 1,000.00 | 1,000.00 | 4.25 | 20/06/2022 | 5 | --- | 6 | --- | 1 | ΣΥΣΤΗΜΑΤΑ SUNLIGHT Α.Β.Ε.Ε. (Μη Μετατρέψιμο) | 16.5278 | 4.2320 | 99.0000 | 99.0000 | 99.0000 | 98.9520 | 30/04/2020 | 27,000 | 27,176.25 | 98.0010 | A | 16/05/2020 | 88.0000 | 102.0000 |
| 40,000,000 | 1.00 | 1.00 | 5.00 | 04/10/2021 | 5 | --- | 15 | --- | 1 | HOUSEMARKET Α.Ε. (Μη Μετατρέψιμο) | 0.0044 | 5.7110 | 97.6200 | 99.0000 | 97.6819 | 97.5000 | 05/05/2020 | 25,000 | 24,639.75 | 97.6210 | A | 16/05/2020 | 93.8736 | 105.1000 |
| 24,260 | 1,000.00 | 1,000.00 | 4.95 | 26/06/2023 | 5 | --- | 4 | --- | 1 | B&F Α.Β.Ε.Ε. ΕΝΔΥΜΑΤΩΝ (Μη μετατρέψιμο) | 18.2875 | 10.5300 | --- | --- | --- | 84.3500 | 05/05/2020 | --- | --- | 81.2601 | A | 16/05/2020 | 68.0000 | 94.9999 |
| 90,000 | 1,000.00 | 1,000.00 | 3.00 | 11/05/2023 | 5 | --- | 4 | --- | 1 | CORAL Α.Ε. (Μη μετατρέψιμο) | 14.9167 | 2.7410 | 100.0000 | 100.3500 | 100.2633 | 100.3000 | 05/05/2020 | 15,000 | 15,263.25 | 99.7500 | A | 16/05/2020 | 89.4200 | 105.0000 |
| 120,000 | 1,000.00 | 1,000.00 | 3.95 | 04/04/2025 | 7 | --- | 5 | --- | 1 | ΓΕΚ ΤΕΡΝΑ Α.Ε. (Μη μετατρέψιμο) | 3.5111 | 3.6450 | 100.0000 | 100.0000 | 100.0000 | 100.0000 | 05/05/2020 | 5,000 | 5,017.56 | 98.0200 | A | 16/05/2020 | 91.0000 | 107.2000 |
| 150,000 | 1,000.00 | 1,000.00 | 2.60 | 22/10/2026 | 7 | --- | 2 | --- | 1 | ΤΕΡΝΑ ΕΝΕΡΓΕΙΑΚΗ Μ.Α.Ε.Χ. (Μη μετατρέψιμο) | 1.1556 | 2.8360 | 98.2000 | 98.8500 | 98.4708 | 97.2300 | 05/05/2020 | 12,000 | 11,830.37 | 96.6210 | A | 16/05/2020 | 84.4000 | 102.8000 |
| 200,000 | 1,000.00 | 1,000.00 | 3.60 | 12/03/2026 | 7 | --- | 3 | --- | 1 | ΑΕΡΟΠΟΡΙΑ ΑΙΓΑΙΟΥ Α.Ε. (Μη μετατρέψιμο) | 5.7000 | 8.2780 | 79.0000 | 81.2000 | 80.0000 | 78.0000 | 05/05/2020 | 128,000 | 103,283.50 | 77.5100 | A | 16/05/2020 | 54.7313 | 107.3000 |

Σημειώσεις Εταιρικών Ομολόγων

Ο Όγκος Συναλλαγών υπολογίζεται ως (Τεμάχια) * (Ονομαστική Τιμή). Η Αξία Συναλλαγών υπολογίζεται ως (Τεμάχια) * (Ονομαστική Τιμή) * (Τιμή %) + (Δεδουλευμένοι Τόκοι).

Οι τιμές συναλλαγών των ομολόγων υπολογίζονται ως ποσοστό επί τοις εκατό (%) της ονομαστικής τους τιμής.

Όλα τα ομόλογα έχουν Ονομαστική Αξία εκπεφρασμένη σε Ευρώ (εκτός εάν σημειώνεται διαφορετικά).

Ομόλογα Ελληνικού Δημοσίου

| Πλήθος Εισηγμ. Ομολογιών | Ονομ. αξία | Σημερινό επιτόκιο | Υπολογισμός Δεδουλευμένων | Ημερ/νία Λήξης [1] | Διάρκεια (έτη) | Σημείωση | Ημερομηνία Πληρ. | Αξία τρέχοντος | Μον. Διαπρ. | Ομόλογα Ελληνικού Δημοσίου | Κατωτ Τιμή | Ανωτ Τιμή | Τιμή κλειστ. | Προηγ. Κλείσιμο-ημ/νία | Όγκος | Αξία Συναλλαγών | Τελευταία εντολή Αγορ./ Πώλ. Ημερομηνία |
|--------------------------|------------|-------------------|---------------------------|--------------------|----------------|----------|-------------------|----------------|-------------|---------------------------------|------------|-----------|--------------|------------------------|-------|-----------------------|---|
| 3,000,000 | 1,000.00 | 4.38 | Πργμ/Πργμ | 01/08/2022 | 5 | --- | 01/08 | 4.38 | 1 | ΟΕΔ-ΣΤΘ-010822-05Χ-4,375-1,000 | --- | --- | --- | --- | --- | --- | 1.0000 A 28/11/2018 |
| 2,500,000 | 1,000.00 | 1.88 | Πργμ/Πργμ | 04/02/2035 | 15 | --- | 04/02 | 1.88 | 1 | ΟΕΔ-ΣΤΘ-040235-15Χ-1,875-1,000 | --- | --- | --- | --- | --- | --- | --- |
| 2,500,000 | 1,000.00 | 3.45 | Πργμ/Πργμ | 02/04/2024 | 5 | --- | 02/04 | 3.45 | 1 | ΟΕΔ-ΣΤΘ-020424-05Χ-3,450-1,000 | --- | --- | --- | --- | --- | --- | --- |
| 4,355,990,324 | 1.00 | 3.50 | Πργμ/Πργμ | 30/01/2023 | 5 | --- | 01/02 - 31/01 | 3.50 | 1 | ΟΕΔ-ΣΤΘ-300123-05Χ-3,500-1,00 | --- | --- | --- | 94.5720 13/07/2018 | --- | --- | 1.0000 A 28/11/2018 |
| 5,962,747,327 | 1.00 | 3.75 | Πργμ/Πργμ | 30/01/2028 | 10 | --- | /02 - 01/02 - 31/ | 3.75 | 1 | ΟΕΔ-ΣΤΘ-300128-10Χ-3,750-1,00 | --- | --- | --- | 85.4610 13/07/2018 | --- | --- | 1.0000 A 28/11/2018 |
| 6,091,218,404 | 1.00 | 3.90 | Πργμ/Πργμ | 30/01/2033 | 15 | --- | /02 - 01/02 - 31/ | 3.90 | 1 | ΟΕΔ-ΣΤΘ-300133-15Χ-3,900-1,00 | --- | --- | --- | 78.6730 13/07/2018 | --- | --- | 1.0000 A 28/11/2018 |
| 4,805,399,486 | 1.00 | 4.00 | Πργμ/Πργμ | 30/01/2037 | 19 | --- | /02 - 01/02 - 31/ | 4.00 | 1 | ΟΕΔ-ΣΤΘ-300137-19Χ-4,000-1,00 | --- | --- | --- | 77.0370 13/07/2018 | --- | --- | 1.0000 A 28/11/2018 |
| 4,603,713,186 | 1.00 | 4.20 | Πργμ/Πργμ | 30/01/2042 | 24 | --- | /02 - 01/02 - 31/ | 4.20 | 1 | ΟΕΔ-ΣΤΘ-300142-24Χ-4,200-1,00 | --- | --- | --- | 77.7640 13/07/2018 | --- | --- | 1.0000 A 28/11/2018 |
| 550,418,123 | 1.00 | 3.65 | Πργμ/Πργμ | 24/02/2023 | 11 | --- | 24/02 | 3.65 | 1 | ΟΕΔ-ΣΤΘ-240223-11Χ-2,000-1,00 | --- | --- | --- | 10.0000 22/06/2015 | --- | --- | 10.0000 A 11/07/2019 |
| 445,007,576 | 1.00 | 3.65 | Πργμ/Πργμ | 24/02/2024 | 12 | --- | 24/02 | 3.65 | 1 | ΟΕΔ-ΣΤΘ-240224-12Χ-2,000-1,00 | --- | --- | --- | 10.0000 22/06/2015 | --- | --- | --- |
| 423,674,226 | 1.00 | 3.65 | Πργμ/Πργμ | 24/02/2025 | 13 | --- | 24/02 | 3.65 | 1 | ΟΕΔ-ΣΤΘ-240225-13Χ-2,000-1,00 | --- | --- | --- | 10.0000 22/06/2015 | --- | --- | --- |
| 212,292,153 | 1.00 | 3.65 | Πργμ/Πργμ | 24/02/2026 | 14 | --- | 24/02 | 3.65 | 1 | ΟΕΔ-ΣΤΘ-240226-14Χ-2,000-1,00 | --- | --- | --- | 10.0000 22/06/2015 | --- | --- | --- |
| 160,621,352 | 1.00 | 3.65 | Πργμ/Πργμ | 24/02/2027 | 15 | --- | 24/02 | 3.65 | 1 | ΟΕΔ-ΣΤΘ-240227-15Χ-2,000-1,00 | --- | --- | --- | 10.0000 22/06/2015 | --- | --- | --- |
| 183,244,055 | 1.00 | 3.65 | Πργμ/Πργμ | 24/02/2028 | 16 | --- | 24/02 | 3.65 | 1 | ΟΕΔ-ΣΤΘ-240228-16Χ-2,000-1,00 | --- | --- | --- | 10.0000 22/06/2015 | --- | --- | --- |
| 164,802,894 | 1.00 | 3.65 | Πργμ/Πργμ | 24/02/2029 | 17 | --- | 24/02 | 3.65 | 1 | ΟΕΔ-ΣΤΘ-240229-17Χ-2,000-1,00 | --- | --- | --- | 10.0000 22/06/2015 | --- | --- | --- |
| 165,460,943 | 1.00 | 3.65 | Πργμ/Πργμ | 24/02/2030 | 18 | --- | 24/02 | 3.65 | 1 | ΟΕΔ-ΣΤΘ-240230-18Χ-2,000-1,00 | --- | --- | --- | 10.0000 22/06/2015 | --- | --- | --- |
| 129,007,241 | 1.00 | 3.65 | Πργμ/Πργμ | 24/02/2031 | 19 | --- | 24/02 | 3.65 | 1 | ΟΕΔ-ΣΤΘ-240231-19Χ-2,000-1,00 | --- | --- | --- | 10.0000 22/06/2015 | --- | --- | --- |
| 126,192,683 | 1.00 | 3.65 | Πργμ/Πργμ | 24/02/2032 | 20 | --- | 24/02 | 3.65 | 1 | ΟΕΔ-ΣΤΘ-240232-20Χ-2,000-1,00 | --- | --- | --- | 10.0000 22/06/2015 | --- | --- | --- |
| 146,905,168 | 1.00 | 3.65 | Πργμ/Πργμ | 24/02/2033 | 21 | --- | 24/02 | 3.65 | 1 | ΟΕΔ-ΣΤΘ-240233-21Χ-2,000-1,00 | --- | --- | --- | 10.0000 22/06/2015 | --- | --- | --- |
| 154,475,606 | 1.00 | 3.65 | Πργμ/Πργμ | 24/02/2034 | 22 | --- | 24/02 | 3.65 | 1 | ΟΕΔ-ΣΤΘ-240234-22Χ-2,000-1,00 | --- | --- | --- | 10.0000 22/06/2015 | --- | --- | --- |
| 144,429,441 | 1.00 | 3.65 | Πργμ/Πργμ | 24/02/2035 | 23 | --- | 24/02 | 3.65 | 1 | ΟΕΔ-ΣΤΘ-240235-23Χ-2,000-1,00 | --- | --- | --- | 10.0000 22/06/2015 | --- | --- | --- |
| 166,211,676 | 1.00 | 3.65 | Πργμ/Πργμ | 24/02/2036 | 24 | --- | 24/02 | 3.65 | 1 | ΟΕΔ-ΣΤΘ-240236-24Χ-2,000-1,00 | --- | --- | --- | 10.0000 22/06/2015 | --- | --- | --- |
| 145,461,669 | 1.00 | 3.65 | Πργμ/Πργμ | 24/02/2037 | 25 | --- | 24/02 | 3.65 | 1 | ΟΕΔ-ΣΤΘ-240237-25Χ-2,000-1,00 | --- | --- | --- | 10.0000 22/06/2015 | --- | --- | --- |
| 146,941,087 | 1.00 | 3.65 | Πργμ/Πργμ | 24/02/2038 | 26 | --- | 24/02 | 3.65 | 1 | ΟΕΔ-ΣΤΘ-240238-26Χ-2,000-1,00 | --- | --- | --- | 10.0000 22/06/2015 | --- | --- | --- |
| 135,115,612 | 1.00 | 3.65 | Πργμ/Πργμ | 24/02/2039 | 27 | --- | 24/02 | 3.65 | 1 | ΟΕΔ-ΣΤΘ-240239-27Χ-2,000-1,00 | --- | --- | --- | 10.0000 22/06/2015 | --- | --- | --- |
| 141,909,637 | 1.00 | 3.65 | Πργμ/Πργμ | 24/02/2040 | 28 | --- | 24/02 | 3.65 | 1 | ΟΕΔ-ΣΤΘ-240240-28Χ-2,000-1,00 | --- | --- | --- | 10.0000 22/06/2015 | --- | --- | --- |
| 136,788,720 | 1.00 | 3.65 | Πργμ/Πργμ | 24/02/2041 | 29 | --- | 24/02 | 3.65 | 1 | ΟΕΔ-ΣΤΘ-240241-29Χ-2,000-1,00 | --- | --- | --- | 10.0000 22/06/2015 | --- | --- | --- |
| 163,643,410 | 1.00 | 3.65 | Πργμ/Πργμ | 24/02/2042 | 30 | --- | 24/02 | 3.65 | 1 | ΟΕΔ-ΣΤΘ-240242-30Χ-2,000-1,00 | --- | --- | --- | 10.0000 22/06/2015 | --- | --- | --- |
| 4,000,000 | 1,000.00 | 3.88 | Πργμ/Πργμ | 12/03/2029 | 10 | --- | 12/03 | 3.88 | 1 | ΟΕΔ-ΣΤΘ-120329-10Χ-3,875-1,0000 | --- | --- | --- | --- | --- | 100.0000 A 15/10/2019 | |
| 503,753 | 1,000.00 | 0.32 | FLR Πργμ/360 | 16/09/2021 | 2 | --- | 16/03 - 16/09 | --- | 1 | ΟΕΔ-ΚΥΜ-160921-02Χ-0,319-1,000 | --- | --- | --- | --- | --- | --- | --- |
| 3,000,000 | 1,000.00 | 3.38 | Πργμ/Πργμ | 15/02/2025 | 7 | --- | 15/02 | 3.38 | 1 | ΟΕΔ-ΣΤΘ-150225-07Χ-3,375-1,000 | --- | --- | --- | --- | --- | --- | --- |
| 250,250 | 1,000.00 | 2.90 | Πργμ/Πργμ | 20/03/2023 | 4 | --- | 20/03 | 2.90 | 1 | ΟΕΔ-ΣΤΘ-200323-04Χ-2,900-1,000 | --- | --- | --- | --- | --- | --- | --- |
| 964,000 | 1,000.00 | 3.25 | Πργμ/Πργμ | 20/03/2025 | 6 | --- | 20/03 | 3.25 | 1 | ΟΕΔ-ΣΤΘ-200325-06Χ-3,250-1,000 | --- | --- | --- | --- | --- | --- | --- |
| 2,100,000 | 1,000.00 | 3.55 | Πργμ/Πργμ | 20/03/2026 | 7 | --- | 20/03 | 3.55 | 1 | ΟΕΔ-ΣΤΘ-200326-07Χ-3,550-1,000 | --- | --- | --- | --- | --- | --- | --- |
| 3,314,250 | 1,000.00 | 3.25 | Πργμ/Πργμ | 20/03/2050 | 30 | --- | 20/03 | 3.25 | 1 | ΟΕΔ-ΣΤΘ-200350-30Χ-3,250-1,000 | --- | --- | --- | --- | --- | --- | --- |

Σημειώσεις Ομολόγων Ελλ. Δημοσίου

Ο Όγκος Συναλλαγών υπολογίζεται ως (Τεμάχια) * (Ονομαστική Τιμή). Η Αξία Συναλλαγών υπολογίζεται ως (Τεμάχια) * (Ονομαστική Τιμή) * (Τιμή %) + (Δεδουλευμένοι Τόκοι)

Η Αξία του τρέχοντος τοκομεριδίου για τις εκδόσεις Ονομαστικής Αξίας 0,01 ευρώ, αναφέρεται σε Ονομαστική Αξία 100 ευρώ.

FLR (= Floating Interest Rate) Ομόλογο Μεταβλητού Επιτοκίου.

[1] - Η Ημερομηνία Λήξης της τοκοφόρου περιόδου και η Ημερομηνία Πληρωμής του τοκομεριδίου.

Ομόλογα Ελληνικού Δημοσίου

| Πλήθος Εισηγμ. Ομολογιών | Ονομ. αξία | Σημερινό επιτόκιο | Υπολογισμός Δεδουλευμένων | Ημερ/νία Λήξης [1] | Διάρκεια (έτη) | Σημείωση | Ημερομηνία Πληρ. | Αξία τρέχοντος | Μον. Διαπρ. | Ομόλογα Ελληνικού Δημοσίου | Κατωτ Τιμή | Ανωτ Τιμή | Τιμή κλεισ. | Προηγ. Κλείσιμο-ημ/νία | Όγκος | Αξία Συναλλαγών | Τελευταία εντολή Αγορ./ Πώλ. Ημερομηνία |
|--------------------------|------------|-------------------|---------------------------|--------------------|----------------|----------|------------------|----------------|-------------|--------------------------------|------------|-----------|-------------|------------------------|-------|-----------------|---|
| 2,000,000 | 1,000.00 | 2.00 | Πργμ/Πργμ | 22/04/2027 | 7 | --- | 22/04 | 2.00 | 1 | ΟΕΔ-ΣΤΘ-220427-07Χ-2,000-1,000 | --- | --- | --- | --- | --- | --- | 99.9000 A 22/04/2020 |
| 2,500,000 | 1,000.00 | 1.88 | Πργμ/Πργμ | 23/07/2026 | 7 | --- | 23/07 | 1.88 | 1 | ΟΕΔ-ΣΤΘ-230726-07Χ-1,875-1,000 | --- | --- | --- | --- | --- | --- | --- |

Σημειώσεις Ομολόγων Ελλ. Δημοσίου

Ο Όγκος Συναλλαγών υπολογίζεται ως (Τεμάχια) * (Ονομαστική Τιμή). Η Αξία Συναλλαγών υπολογίζεται ως (Τεμάχια) * (Ονομαστική Τιμή) * (Τιμή %) + (Δεδουλευμένοι Τόκοι)

Η Αξία του τρέχοντος τοκομεριδίου για τις εκδόσεις Ονομαστικής Αξίας 0,01 ευρώ, αναφέρεται σε Ονομαστική Αξία 100 ευρώ.

FLR (= Floating Interest Rate) Ομόλογο Μεταβλητού Επιτοκίου.

[1] - Η Ημερομηνία Λήξης της τοκοφόρου περιόδου και η Ημερομηνία Πληρωμής του τοκομεριδίου.

Έντοκα Γραμμάτια & Zero Coupon Ομόλογα Ελληνικού Δημοσίου

| Ημερ/νία | Διάρκειας 13 εβδομάδων | | | | | | | | | Διάρκειας 26 εβδομάδων | | | | | | | | | Διάρκειας 52 εβδομάδων | | | | | | | | | |
|------------|------------------------|--------------------|----------------------|-----------------|-----------------|-------------------|-------------------------|---------------------|------|------------------------|--------------------|----------------------|-----------------|-----------------|-------------------|-------------------------|---------------------|------|------------------------|--------------------|----------------------|-----------------|-----------------|-------------------|-------------------------|---------------------|------|-----|
| | Ημερ/νία Λήξης | Αρχικό Επιτόκιο | Πλήθος Εισηγμένων | Όνομ/κή αξία | Τιμή έκδοσης | Τελευταία Τιμή | Συναλλαγή Ημερομηνία | Όγκος Συναλλαγών | Σημ. | Ημερ/νία Λήξης | Αρχικό Επιτόκιο | Πλήθος Εισηγμένων | Όνομ/κή αξία | Τιμή έκδοσης | Τελευταία Τιμή | Συναλλαγή Ημερομηνία | Όγκος Συναλλαγών | Σημ. | Ημερ/νία Λήξης | Αρχικό Επιτόκιο | Πλήθος Εισηγμένων | Όνομ/κή αξία | Τιμή έκδοσης | Τελευταία Τιμή | Συναλλαγή Ημερομηνία | Όγκος Συναλλαγών | Σημ. | |
| 14/06/2019 | --- | --- | --- | --- | --- | --- | --- | --- | --- | --- | --- | --- | --- | --- | --- | --- | --- | --- | --- | --- | --- | --- | --- | --- | --- | --- | --- | --- |
| 13/09/2019 | --- | --- | --- | --- | --- | --- | --- | --- | --- | --- | --- | --- | --- | --- | --- | --- | --- | --- | --- | --- | --- | --- | --- | --- | --- | --- | --- | --- |
| 13/12/2019 | --- | --- | --- | --- | --- | --- | --- | --- | --- | --- | --- | --- | --- | --- | --- | --- | --- | --- | --- | --- | --- | --- | --- | --- | --- | --- | --- | --- |
| 13/03/2020 | --- | --- | --- | --- | --- | --- | --- | --- | --- | --- | --- | --- | --- | --- | --- | --- | --- | --- | --- | --- | --- | --- | --- | --- | --- | --- | --- | --- |
| 12/06/2020 | --- | 0.47 | 1,000,000 | 1,000.00 | 995.30 | --- | --- | --- | --- | --- | --- | --- | --- | --- | --- | --- | --- | --- | --- | --- | --- | --- | --- | --- | --- | --- | --- | |
| 11/09/2020 | --- | 0.29 | 1,000,000 | 1,000.00 | 997.05 | --- | --- | --- | --- | --- | --- | --- | --- | --- | --- | --- | --- | --- | --- | --- | --- | --- | --- | --- | --- | --- | --- | |
| 11/12/2020 | --- | 0.07 | 1,000,000 | 1,000.00 | 999.30 | --- | --- | --- | --- | --- | --- | --- | --- | --- | --- | --- | --- | --- | --- | --- | --- | --- | --- | --- | --- | --- | --- | |
| 12/03/2021 | --- | 0.24 | 600,000 | 1,000.00 | 1,000.00 | --- | --- | --- | --- | --- | --- | --- | --- | --- | --- | --- | --- | --- | --- | --- | --- | --- | --- | --- | --- | --- | --- | |

Ημερήσιο Δελτίο Τιμών

Έτος: 141 Αύξων Αριθμός Συνεδρίασης: 82

Ενότητα 5: Ομόλογα Ελληνικού Δημοσίου Διαπραγματεύσιμα με τη Μέθοδο Εκφώνησης - Αντιφώνησης

Τετάρτη, 6 Μαΐου, 2020

| Ομόλογα σε Κυκλοφορία | Νόμισμα / Ελάχιστη διαπραγ. | Ημερομηνία Πληρ. | Αξία τρέχοντος τοκομεριδίου | Σημείωση | Τοκομερίδιο | Μονάδα διαπίσης | Ημερ/νία Έκδοσης | Διάρκεια (έτη) | Σημερινό επιτόκιο | Υ.Δ.Τ σε | Ομόλογα | Τελευταία τιμή προηγ. | Τελευτ. Τιμή | Εκφ. τοις μετρητοίς (€) Αγορ. / Πώλ Ημερομηνία | Συναλλαγές σε τμχ | Ελάχιστο ζωής | Μέγιστο ζωής | | |
|-----------------------|-----------------------------|------------------|-----------------------------|----------|-------------|-----------------|------------------|----------------|-------------------|----------|----------------|-----------------------|--------------|--|-------------------|---------------|--------------|------|------|
| 0 | GBP / 10 | 01/12 | 0.25 | --- | 63 | 1 | 01/12/1928 | 100 | 2.5 | 360 | Ε.Κ.Τ.Ε. | --- | --- | --- | --- | --- | --- | | |
| 103,746 | GBP / 10 | 01/12 | 0.25 | --- | 61 | 1 | 01/12/1930 | 98 | 2.5 | 360 | Ε.Κ.Τ.Ε. σειρά | 2.27 | 05/02/1996 | 2.27 | Π | 05/02/1996 | --- | 2.27 | 2.27 |

Νομικών Προσώπων και Εταιρειών σε Συνάλλαγμα και Ευρο

Σημειώσεις Ομολόγων Ελλ. Δημοσίου

Υ.Δ.Τ: Υπολογισμός Δεδουλευμένων Τόκων.

FLR (= Floating Interest Rate) Ομόλογο Μεταβλητού Επιτοκίου.

Η ελάχιστη διαπραγματεύσιμη Ονομαστική Αξία για όλους τους Άυλους Τίτλους του Δημοσίου είναι τα 100 Ευρώ.

(μφρ-0)

Πίνακας Μελών Χρηματιστηρίου Αθηνών και Μελών ΕΤ.ΕΚ.

| Επωνυμία | Διεύθυνση | Τηλέφωνο | Φαξ | Αγορά Μετοχών | | | Αγορά Παραγώγων | | Μέλη ΕΤ.ΕΚ. | |
|--|---------------------------------------|------------------|----------------|---------------|---------------------|-------------------|-----------------|-------------------|--------------------|-------------------|
| | | | | Μέλος Αγοράς | Μέλος εξ Αποστάσεως | Ειδικός Διαπρήτης | Διαπρήτης | Ειδικός Διαπρήτης | Γενικό Εκκαθ/στικό | Άμεσο Εκκαθ/στικό |
| AEONIC SECURITIES C.I.F. P.L.C. | ΛΑΪΟΥ 6, ΓΡ. 301B, ANNA COURT , | 35725337600 | | | a | | | | | |
| ALPHA ΤΡΑΠΕΖΑ Α.Ε. | ΣΤΑΔΙΟΥ 40, ΑΘΗΝΑ | (210)-3265546 | (210)-3265811 | | | | | | a | |
| ΛΕΩΦ. ΑΘΗΝΩΝ 103, ΑΘΗΝΑ | | +30 2103436820 | 210-3436270 | | | | | | | |
| ΣΤΑΔΙΟΥ 40, ΑΘΗΝΑ | | (210)-3260000 | (210)-3264116 | | | | | | | |
| ARGUS STOCKBROKERS LTD | 25 ΛΕΩΦΟΡΟΣ ΔΗΜΟΣΘΕΝΗ ΣΕΒΕΡΗ 25 , | 0035722717000 | | a | a | | a | | | |
| ATLANTIC SECURITIES LTD | ΠΡΟΔΡΟΜΟΥ 37 37 , | 0035722445400 | | a | | | | | | |
| ATLANTIC SECURITIES LTD | ΠΡΟΔΡΟΜΟΥ 37 , | 0035722445400 | | | a | | | | | |
| ΑΧΟΝ ΧΡΗΜΑΤΙΣΤΗΡΙΑΚΗ Α.Ε.Π.Ε.Υ. | ΣΤΑΔΙΟΥ 48 48, ΑΘΗΝΑ | 2103363800 | | a | | | a | | | |
| ΒΕΤΑ ΧΡΗΜΑΤΙΣΤΗΡΙΑΚΗ Α.Ε.Π.Ε.Υ. | Λ.ΑΛΕΞΑΝΔΡΑΣ 29 29 , ΑΘΗΝΑ | 2106478930 | | a | | a | a | | | a |
| BNP PARIBAS SECURITIES SERVICES | ΛΑΜΨΑΚΟΥ 2 2, ΑΘΗΝΑ | 2107468500 | | | | | | | a | |
| BOFA SECURITIES EUROPE SA | 112 AVENUE KL?BER 75116 , | +33 153655555 | | a | a | | | | | |
| CAPITAL ΑΧΕΠΕΥ | ΜΗΤΡΟΠΟΛΕΩΣ 58 58, ΑΘΗΝΑ | 2103369700 | | a | | | a | | | |
| CFS ΧΡΗΜΑΤΙΣΤΗΡΙΑΚΗ Α.Ε.Π.Ε.Υ. | ΠΑΠΑΡΡΗΓΟΠΟΥΛΟΥ 3 3, ΑΘΗΝΑ | 2103360800 | | a | | | | | | |
| CITIGROUP GLOBAL MARKETS EUROPE AG | REUTERWEG 16 FRANKFURT 16 , | +49 691366-0 | | a | a | | | | | |
| CITIGROUP GLOBAL MARKETS LIMITED | 33 CANADA SQUARE -CANARY WHARF 1 , | +44 02079864000 | | a | a | | | | | |
| CREDIT SUISSE SECURITIES (EUROPE) LIMITED | ONE CABOT SQUARE 1 , LONDON | +44 2078888888 | | a | a | | | | | |
| CREDIT SUISSE SECURITIES SOCIEDAD DE VALORES SA | CALLE AYALA 42, 3A PLANTA-B MADRID , | +34917916000 | | | a | | | | | |
| DEUTSCHE BANK AG | GREAT WINCHESTER STREET 1 , LONDON | +44 20 754 54209 | 00441133361437 | | a | | | | | |
| EUROBANK EQUITIES Α.Ε.Π.Ε.Υ. | ΦΙΛΕΛΛΗΝΩΝ 10 & ΞΕΝΟΦΩΝΤΟΣ 13 , ΑΘΗΝΑ | 2103720000 | | a | | a | a | | | a |
| EUROCORP Α.Ε.Π.Ε.Υ. | ΠΛ.ΦΙΛΙΚΗΣ ΕΤΑΙΡΕΙΑΣ 14 14, ΑΘΗΝΑ | 2107263600 | | a | | | a | | | a |
| EUROTRUST ΧΡΗΜΑΤΙΣΤΗΡΙΑΚΗ Α.Ε.Π.Ε.Υ. | ΣΕΒΑΣΤΟΥΠΟΛΕΩΣ 113 113, ΑΘΗΝΑ | 2103363100 | | a | | | | | | |
| EUROXX ΧΡΗΜΑΤΙΣΤΗΡΙΑΚΗ Α.Ε.Π.Ε.Υ. | ΠΑΛΛΑΙΟΛΟΓΟΥ 7, ΧΑΛΑΝΔΡΙ | (210)-6879400 | (210)-6879401 | | | | a | a | | a |
| ΠΑΛΛΑΙΟΛΟΓΟΥ 7, ΧΑΛΑΝΔΡΙ | | +30 2106879400 | 210-6879401 | | | | | | | |
| GLOBAL CAPITAL SECURITIES & FINANCIAL SERVICES LTD | Λ.ΑΡΧΙΕΠΙΣΚΟΠΟΥ ΜΑΚΑΡΙΟΥ Γ50 50 , | 0035722710710 | | a | a | | | | | |
| HSBC FRANCE | Λ.ΜΕΣΣΟΓΕΙΩΝ 109-111 109-111 , | 2106960000 | | | | | | | a | |
| INDEX ΧΡΗΜΑΤΙΣΤΗΡΙΑΚΗ Α.Ε.Π.Ε.Υ. | ΔΡΑΓΑΤΣΑΝΙΟΥ 6 6, ΑΘΗΝΑ | 2103213920 | | a | | | | | | |
| LAIKI FINANCIAL SERVICES LTD | ΛΕΩΦ. ΒΥΡΩΝΟΣ 26, ΛΕΥΚΩΣΙΑ ΚΥΠΡΟΥ | 357 22367367 | 357 22718567 | | a | | | | | |
| MEGA EQUITY SECURITIES & FINANCIAL SERVICES PUBLIC LTD | ΛΕΩΦ.ΓΡΙΒΑ ΔΙΓΓΕΝΗ 42-44 42-44 , | 0035722711711 | | a | a | | a | | | |
| MERIT ΧΡΗΜΑΤΙΣΤΗΡΙΑΚΗ Α.Ε.Π.Ε.Υ. | ΣΟΦΟΚΛΕΟΥΣ 5 5, ΑΘΗΝΑ | 2103671880 | | a | | a | a | | | a |
| MERRILL LYNCH INTERNATIONAL | 2 KING EDWARD STREET 2 , LONDON | +44 20276281000 | | a | a | | | | | |
| NUNTIOUS ΧΡΗΜΑΤΙΣΤΗΡΙΑΚΗ Α.Ε.Π.Ε.Υ. | ΔΡΑΓΑΤΣΑΝΙΟΥ 6 6, ΑΘΗΝΑ | 2103350599 | | a | | | | | | |
| ONE PLUS CAPITAL LIMITED | 75 PRODROMOU AVENUE NICOSIA 1307 , | 35722873760 | | a | a | | | | | |

Πίνακας Μελών Χρηματιστηρίου Αθηνών και Μελών ΕΤ.ΕΚ.

| Επωνυμία | Διεύθυνση | Τηλέφωνο | Φαξ | Αγορά Μετοχών | | | Αγορά Παραγώγων | | Μέλη ΕΤ.ΕΚ. | |
|---|----------------|----------------|-----|---------------|---------------------|-------------------|-----------------|-------------------|--------------------|-------------------|
| | | | | Μέλος Αγοράς | Μέλος εξ Αποστάσεως | Ειδικός Διαπρήτης | Διαπρήτης | Ειδικός Διαπρήτης | Γενικό Εκκαθ/στικό | Άμεσο Εκκαθ/στικό |
| PROCHOICE CHRIMATISTIRIAKI LTD | | | | a | a | | | | | |
| ΛΕΩΦ.ΣΠΥΡΟΥ ΚΥΠΡΙΑΝΟΥ 57, ΑΚΙΝΗΤΑ Φ 57, | | 035724661192 | | | | | | | | |
| SHARELINK SECURITIES & FINANCIAL SERVICES LTD | | | | a | a | | a | | | |
| HOUSE-ΘΕΟΤΟΚΗ 6 ΜΕΓΑΡΟ ΕΛΛΗΝΑ 6 , | | +357 22554200 | | | | | | | | |
| SOCIETE GENERALE S.A. | | | | a | a | | a | | | |
| 17 COURS VALMY, CEDEX , | | +157290504 | | | | | | | | |
| SOLIDUS SECURITIES Α.Ε.Π.Ε.Υ. | | | | a | | | a | | | a |
| ΛΟΥΙΖΗΣ ΡΙΑΝΚΟΥΡ 64 64, ΑΘΗΝΑ | | 2106900600 | | | | | | | | |
| THE CYPRUS INVESTMENT & SECURITIES CORPORATION LTD | | | | a | a | | | | | |
| ΛΕΩΦ. ΛΕΜΕΣΟΥ 154 154, | | 0035722121700 | | | | | | | | |
| UBS EUROPE SE | | | | a | a | | | | | |
| OPERNTURM, BOCKENHEIMER LANDSTRASSE 2-4 , | | 496921790 | | | | | | | | |
| UBS LIMITED | | | | | a | | | | | |
| FINSBURY AVENUE 1 , LONDON | | +44 2075687135 | | | | | | | | |
| Α. ΣΑΡΡΗΣ ΧΡΗΜΑΤΙΣΤΗΡΙΑΚΗ Α.Ε.Π.Ε.Υ. | | | | a | | | | | | |
| ΔΡΑΓΑΤΣΑΝΙΟΥ 6 6, ΑΘΗΝΑ | | 2103367700 | | | | | | | | |
| ΑΛΦΑ FINANCE ΑΕΠΕΥ | | | | a | | a | a | a | | a |
| ΜΕΡΛΙΝ 5 5, ΑΘΗΝΑ | | 2103677400 | | | | | | | | |
| Γ. Α. ΠΕΡΒΑΝΑΣ ΧΡΗΜΑΤΙΣΤΗΡΙΑΚΗ Α.Ε.Π.Ε.Υ | | | | a | | | | | | |
| ΣΟΦΟΚΛΕΟΥΣ 7-9 7-9, ΑΘΗΝΑ | | 2103727200 | | | | | | | | |
| ΔΥΝΑΜΙΚΗ ΧΡΗΜΑΤΙΣΤΗΡΙΑΚΗ Α.Ε.Π.Ε.Υ | | | | a | | | a | | | a |
| ΤΡΑΛΛΕΩΝ 2 & Λ.ΣΥΓΓΡΟΥ 223 , ΝΕΑ ΣΜΥΡΝΗ | | 2103677700 | | | | | | | | |
| ΕΘΝΙΚΗ ΤΡΑΠΕΖΑ ΤΗΣ ΕΜΜΑΔΟΣ Α.Ε. | | | | a | | a | a | | a | |
| ΑΚΑΔΗΜΙΑΣ 68, ΑΘΗΝΑ | (210)-3328817 | (210)-3328678 | | | | | | | | |
| ΑΙΟΛΟΥ 86, ΑΘΗΝΑ | (210)-3341000 | (210)-3228187 | | | | | | | | |
| ΕΘΝΙΚΗ ΧΡΗΜΑΤΙΣΤΗΡΙΑΚΗ Α.Ε.Π.Ε.Υ. | | | | a | | a | a | a | | |
| ΛΕΩΦ. ΚΗΦΙΣΙΑΣ 66 (ΚΤΗΡΙΟ Α) 66, ΜΑΡΟΥΣΙ | | 2107720000 | | | | | | | | |
| ΕΛΛΗΝΙΚΗ ΤΡΑΠΕΖΑ (ΕΠΕΝΔΥΣΕΙΣ) ΛΤΔ | | | | | a | | | | | |
| ΛΕΩΦ.ΚΥΡΙΑΚΟΥ ΜΑΤΣΗ 31 - ΤΘ 24747 , ΛΕΥΚΩΣΙΑ ΚΥΠΡΟΥ | +357 22500100 | 357 22500110 | | | | | | | | |
| ΕΛΛΗΝΟΑΜΕΡΙΚΑΝΙΚΗ ΧΡΗΜΑΤΙΣΤΗΡΙΑΚΗ ΑΕΠΕΥ | | | | a | | a | a | | | a |
| ΑΝΔΡΕΑ ΠΑΠΑΝΔΡΕΟΥ 27 27, ΜΑΡΟΥΣΙ | | 2103311100 | | | | | | | | |
| Ι. Χ. ΜΑΥΡΙΚΗΣ ΧΡΗΜΑΤΙΣΤΗΡΙΑΚΗ Α.Ε.Π.Ε.Υ | | | | a | | | | | | |
| ΣΟΦΟΚΛΕΟΥΣ 5 5, ΑΘΗΝΑ | | 2103216730 | | | | | | | | |
| ΚΑΠΠΑ ΧΡΗΜΑΤΙΣΤΗΡΙΑΚΗ Α.Ε.Π.Ε.Υ. | | | | a | | | a | | | |
| ΒΑΛΛΩΡΙΤΟΥ 15 15, ΑΘΗΝΑ | | 2103678600 | | | | | | | | |
| ΚΑΡΑΜΑΝΟΦ ΧΡΗΜΑΤΙΣΤΗΡΙΑΚΗ Α.Ε.Π.Ε.Υ. | | | | a | | | a | | | |
| ΠΛ.ΑΓ.ΘΕΟΔΩΡΩΝ 2 2, ΑΘΗΝΑ | | 2103212947 | | | | | | | | |
| ΚΥΚΛΟΣ ΧΡΗΜΑΤΙΣΤΗΡΙΑΚΗ Α.Ε.Π.Ε.Υ. | | | | a | | | a | | | a |
| ΠΑΝΕΠΙΣΤΗΜΙΟΥ 39 39, ΑΘΗΝΑ | | 2103364300 | | | | | | | | |
| ΛΕΩΝ ΔΕΠΟΛΑΣ ΧΡΗΜΑΤΙΣΤΗΡΙΑΚΗ Α.Ε.Π.Ε.Υ. | | | | a | | a | a | | | |
| ΧΡΗΣΤΟΥ ΛΑΔΑ 1 1, ΑΘΗΝΑ | | 2103213276 -28 | | | | | | | | |
| Ν. ΧΡΥΣΟΧΟΙΔΗΣ ΧΡΗΜΑΤΙΣΤΗΡΙΑΚΗ Α.Ε.Π.Ε.Υ | | | | a | | | a | | | a |
| ΣΟΦΟΚΛΕΟΥΣ 7-9 7-9, ΑΘΗΝΑ | | 2103213913 | | | | | | | | |
| ΠΑΝΤΕΛΑΚΗΣ ΧΡΗΜΑΤΙΣΤΗΡΙΑΚΗ Α.Ε.Π.Ε.Υ | | | | a | | a | a | a | | |
| ΕΘΝΙΚΗΣ ΑΝΤΙΣΤΑΣΕΩΣ 57, ΚΤΙΡΙΟ Β 57, ΧΑΛΑΝΔΡΙ | | 2106965000 | | | | | | | | |
| ΠΕΙΡΑΙΩΣ Α.Ε.Π.Ε.Υ. | | | | a | | a | a | a | | a |
| ΣΤΑΔΙΟΥ 10 10, ΑΘΗΝΑ | | 2103354100 | | | | | | | | |
| ΠΗΓΑΣΟΣ ΧΡΗΜΑΤΙΣΤΗΡΙΑΚΗ Α.Ε.Π.Ε.Υ. | | | | a | | | a | | | |
| ΒΑΛΛΩΡΙΤΟΥ 17 & ΑΜΕΡΙΚΗΣ 17 , ΑΘΗΝΑ | | 2103670700 | | | | | | | | |
| ΣΤ. ΕΜ. ΛΑΥΡΕΝΤΑΚΗΣ ΧΡΗΜΑΤΙΣΤΗΡΙΑΚΗ Α.Ε.Π.Ε.Υ. | | | | a | | | a | | | |
| ΣΟΦΟΚΛΕΟΥΣ 7-9 7-9, ΑΘΗΝΑ | | 2103213336 | | | | | | | | |
| ΤΡΑΠΕΖΑ EUROBANK ΑΕ | | | | | | | | | a | |
| ΟΘΩΝΟΣ 8 , ΑΘΗΝΑ | | 2103337000 | | | | | | | | |
| ΤΡΑΠΕΖΑ ΟΡΤΙΜΑ BANK Α.Ε. | | | | a | | a | a | a | | a |
| ΑΙΓΙΛΑΙΩΣ 32 & ΠΑΡΑΔΕΙΣΟΥ 32 , ΜΑΡΟΥΣΙ | | 2108173111 | | | | | | | | |
| ΤΡΑΠΕΖΑ ΠΕΙΡΑΙΩΣ Α.Ε. | | | | a | | | a | | a | |
| ΑΜΕΡΙΚΗΣ 4, ΑΘΗΝΑ | (210)-3335000 | (210)-3335079 | | | | | | | | |
| | (210)-3335918 | (210)-3254207 | | | | | | | | |
| ΑΜΕΡΙΚΗΣ 4, ΑΘΗΝΑ | +30 2103335000 | 210-3335079 | | | | | | | | |

Πίνακας Μετοχών Υπό Ειδική Διαπραγμάτευση

| Χρεόγραφο | Κατηγορία Διαπραγμάτευσης |
|---|---|
| Ειδικός Διαπραγματευτής | Έναρξη Ειδικής Διαπραγμάτευσης |
| ALPHA ETF FTSE Athex Large Cap | Διαπραγματεύσιμα Αμοιβαία Κεφάλαια (Δ.Α.Κ.) |
| ΑΛΦΑ FINANCE ΑΕΠΕΥ | 02/01/1900 |
| ΕΘΝΙΚΗ ΧΡΗΜΑΤΙΣΤΗΡΙΑΚΗ Α.Ε.Π.Ε.Υ. | 02/01/1900 |
| A.S. COMPANY (ΚΟ) | Κύρια Αγορά |
| EUROBANK EQUITIES Α.Ε.Π.Ε.Υ. | 01/04/2019 |
| ALPHA BANK (ΚΟ) | Κύρια Αγορά |
| EUROBANK EQUITIES Α.Ε.Π.Ε.Υ. | 22/10/2006 |
| MERIT ΧΡΗΜΑΤΙΣΤΗΡΙΑΚΗ Α.Ε.Π.Ε.Υ. | 03/09/2012 |
| ΑΛΦΑ FINANCE ΑΕΠΕΥ | 29/02/2016 |
| ΕΘΝΙΚΗ ΧΡΗΜΑΤΙΣΤΗΡΙΑΚΗ Α.Ε.Π.Ε.Υ. | 02/01/1900 |
| ΕΛΛΗΝΟΑΜΕΡΙΚΑΝΙΚΗ ΧΡΗΜΑΤΙΣΤΗΡΙΑΚΗ ΑΕΠΕΥ | 25/07/2014 |
| ΛΕΩΝ ΔΕΠΟΛΑΣ ΧΡΗΜΑΤΙΣΤΗΡΙΑΚΗ Α.Ε.Π.Ε.Υ. | 04/01/2016 |
| ΠΕΙΡΑΙΩΣ Α.Ε.Π.Ε.Υ. | 28/05/2009 |
| ΑΤΤΙΣΑ ΣΥΜΜΕΤΟΧΩΝ (ΚΟ) | Κύρια Αγορά |
| ΕΛΛΗΝΟΑΜΕΡΙΚΑΝΙΚΗ ΧΡΗΜΑΤΙΣΤΗΡΙΑΚΗ ΑΕΠΕΥ | 28/12/2017 |
| ΑΤΤΙΣΑ BANK Α.Τ.Ε. (ΚΟ) | Κύρια Αγορά |
| EUROBANK EQUITIES Α.Ε.Π.Ε.Υ. | 11/11/2019 |
| EUROXX ΧΡΗΜΑΤΙΣΤΗΡΙΑΚΗ Α.Ε.Π.Ε.Υ. | 22/01/2016 |
| ΠΕΙΡΑΙΩΣ Α.Ε.Π.Ε.Υ. | 20/09/2017 |
| AUTOHELLAS (ΚΟ) | Κύρια Αγορά |
| EUROXX ΧΡΗΜΑΤΙΣΤΗΡΙΑΚΗ Α.Ε.Π.Ε.Υ. | 02/07/2018 |
| ΑΛΦΑ FINANCE ΑΕΠΕΥ | 01/07/2019 |
| BRIQ PROPERTIES (ΚΟ) | Κύρια Αγορά |
| EUROBANK EQUITIES Α.Ε.Π.Ε.Υ. | 09/09/2019 |
| BYTE COMPUTER (ΚΟ) | Κύρια Αγορά |
| MERIT ΧΡΗΜΑΤΙΣΤΗΡΙΑΚΗ Α.Ε.Π.Ε.Υ. | 04/08/2008 |
| CENERGY HOLDINGS (ΚΑ) | Κύρια Αγορά |
| EUROBANK EQUITIES Α.Ε.Π.Ε.Υ. | 02/01/2016 |
| ΑΛΦΑ FINANCE ΑΕΠΕΥ | 02/01/2016 |
| CNL CAPITAL (ΚΟ) | Κύρια Αγορά |
| MERIT ΧΡΗΜΑΤΙΣΤΗΡΙΑΚΗ Α.Ε.Π.Ε.Υ. | 01/10/2018 |
| COCA-COLA HBC AG (ΚΟ) | Κύρια Αγορά |
| ΕΘΝΙΚΗ ΧΡΗΜΑΤΙΣΤΗΡΙΑΚΗ Α.Ε.Π.Ε.Υ. | 02/01/1900 |
| ΠΕΙΡΑΙΩΣ Α.Ε.Π.Ε.Υ. | 04/05/2015 |
| EUROBANK HOLDINGS (ΚΟ) | Κύρια Αγορά |
| EUROBANK EQUITIES Α.Ε.Π.Ε.Υ. | 01/06/2012 |
| MERIT ΧΡΗΜΑΤΙΣΤΗΡΙΑΚΗ Α.Ε.Π.Ε.Υ. | 06/11/2017 |
| ΑΛΦΑ FINANCE ΑΕΠΕΥ | 09/01/2006 |
| ΕΘΝΙΚΗ ΧΡΗΜΑΤΙΣΤΗΡΙΑΚΗ Α.Ε.Π.Ε.Υ. | 02/01/1900 |
| ΕΛΛΗΝΟΑΜΕΡΙΚΑΝΙΚΗ ΧΡΗΜΑΤΙΣΤΗΡΙΑΚΗ ΑΕΠΕΥ | 25/07/2014 |
| ΛΕΩΝ ΔΕΠΟΛΑΣ ΧΡΗΜΑΤΙΣΤΗΡΙΑΚΗ Α.Ε.Π.Ε.Υ. | 30/11/2018 |
| ΠΕΙΡΑΙΩΣ Α.Ε.Π.Ε.Υ. | 28/09/2009 |
| FOURLIS ΣΥΜΜΕΤΟΧΩΝ (ΚΟ) | Κύρια Αγορά |
| EUROBANK EQUITIES Α.Ε.Π.Ε.Υ. | 01/12/2016 |
| ΠΕΙΡΑΙΩΣ Α.Ε.Π.Ε.Υ. | 06/03/2017 |
| INTERCONTINENTAL (ΚΟ) | Κύρια Αγορά |
| ΛΕΩΝ ΔΕΠΟΛΑΣ ΧΡΗΜΑΤΙΣΤΗΡΙΑΚΗ Α.Ε.Π.Ε.Υ. | 03/06/2019 |
| INTRACOM HOLDINGS (ΚΟ) | Κύρια Αγορά |
| ΛΕΩΝ ΔΕΠΟΛΑΣ ΧΡΗΜΑΤΙΣΤΗΡΙΑΚΗ Α.Ε.Π.Ε.Υ. | 08/10/2018 |
| JUMBO (ΚΟ) | Κύρια Αγορά |
| MERIT ΧΡΗΜΑΤΙΣΤΗΡΙΑΚΗ Α.Ε.Π.Ε.Υ. | 06/11/2017 |
| ΠΕΙΡΑΙΩΣ Α.Ε.Π.Ε.Υ. | 06/03/2017 |
| LAMDA DEVELOPMENT (ΚΟ) | Κύρια Αγορά |
| EUROBANK EQUITIES Α.Ε.Π.Ε.Υ. | 08/12/2014 |
| ΠΑΝΤΕΛΑΚΗΣ ΧΡΗΜΑΤΙΣΤΗΡΙΑΚΗ Α.Ε.Π.Ε.Υ. | 06/11/2017 |
| ΠΕΙΡΑΙΩΣ Α.Ε.Π.Ε.Υ. | 29/06/2017 |
| MARFIN INVESTMENT GROUP (ΚΟ) | Κύρια Αγορά |
| ΠΕΙΡΑΙΩΣ Α.Ε.Π.Ε.Υ. | 02/02/2009 |
| MLS ΠΛΗΡΟΦΟΡΙΚΗ (ΚΟ) | Κύρια Αγορά |
| ΠΕΙΡΑΙΩΣ Α.Ε.Π.Ε.Υ. | 01/08/2019 |
| PROFILE (ΚΟ) | Κύρια Αγορά |
| ΠΑΝΤΕΛΑΚΗΣ ΧΡΗΜΑΤΙΣΤΗΡΙΑΚΗ Α.Ε.Π.Ε.Υ. | 01/07/2019 |
| QUEST ΣΥΜΜΕΤΟΧΩΝ (ΚΟ) | Κύρια Αγορά |
| ΒΕΤΑ ΧΡΗΜΑΤΙΣΤΗΡΙΑΚΗ Α.Ε.Π.Ε.Υ. | 26/03/2018 |
| EUROBANK EQUITIES Α.Ε.Π.Ε.Υ. | 28/01/2019 |
| TITAN CEMENT (ΚΑ) | Κύρια Αγορά |
| EUROBANK EQUITIES Α.Ε.Π.Ε.Υ. | 06/11/2019 |

Πίνακας Μετοχών Υπό Ειδική Διαπραγμάτευση

| Χρεόγραφο | Κατηγορία Διαπραγμάτευσης |
|---|--------------------------------|
| Ειδικός Διαπραγματευτής | Έναρξη Ειδικής Διαπραγμάτευσης |
| VIOTALCO SA/ΝV (ΚΑ) | Κύρια Αγορά |
| EUROBANK EQUITIES Α.Ε.Π.Ε.Υ. | 04/03/2014 |
| MERIT ΧΡΗΜΑΤΙΣΤΗΡΙΑΚΗ Α.Ε.Π.Ε.Υ. | 17/03/2014 |
| ΑΛΦΑ FINANCE ΑΕΠΕΥ | 11/03/2008 |
| ΑΒΑΞ Α.Ε. (ΚΟ) | Κύρια Αγορά |
| EUROBANK EQUITIES Α.Ε.Π.Ε.Υ. | 14/12/2015 |
| ΑΔΜΗΕ ΣΥΜΜΕΤΟΧΩΝ Α.Ε. (ΚΟ) | Κύρια Αγορά |
| ΕΛΛΗΝΟΑΜΕΡΙΚΑΝΙΚΗ ΧΡΗΜΑΤΙΣΤΗΡΙΑΚΗ ΑΕΠΕΥ | 09/03/2020 |
| ΠΕΙΡΑΙΩΣ Α.Ε.Π.Ε.Υ. | 29/06/2017 |
| ΓΕΚ ΤΕΡΝΑ (ΚΟ) | Κύρια Αγορά |
| ΠΕΙΡΑΙΩΣ Α.Ε.Π.Ε.Υ. | 29/08/2019 |
| ΔΕΗ (ΚΟ) | Κύρια Αγορά |
| EUROBANK EQUITIES Α.Ε.Π.Ε.Υ. | 22/10/2006 |
| MERIT ΧΡΗΜΑΤΙΣΤΗΡΙΑΚΗ Α.Ε.Π.Ε.Υ. | 06/11/2017 |
| ΑΛΦΑ FINANCE ΑΕΠΕΥ | 09/01/2006 |
| ΕΘΝΙΚΗ ΧΡΗΜΑΤΙΣΤΗΡΙΑΚΗ Α.Ε.Π.Ε.Υ. | 02/01/1900 |
| ΕΛΛΗΝΟΑΜΕΡΙΚΑΝΙΚΗ ΧΡΗΜΑΤΙΣΤΗΡΙΑΚΗ ΑΕΠΕΥ | 01/09/2014 |
| ΠΕΙΡΑΙΩΣ Α.Ε.Π.Ε.Υ. | 28/09/2009 |
| ΕΘΝΙΚΗ ΤΡΑΠΕΖΑ (ΚΟ) | Κύρια Αγορά |
| EUROBANK EQUITIES Α.Ε.Π.Ε.Υ. | 22/10/2006 |
| MERIT ΧΡΗΜΑΤΙΣΤΗΡΙΑΚΗ Α.Ε.Π.Ε.Υ. | 03/09/2012 |
| ΑΛΦΑ FINANCE ΑΕΠΕΥ | 09/01/2006 |
| ΕΘΝΙΚΗ ΧΡΗΜΑΤΙΣΤΗΡΙΑΚΗ Α.Ε.Π.Ε.Υ. | 02/01/1900 |
| ΕΛΛΗΝΟΑΜΕΡΙΚΑΝΙΚΗ ΧΡΗΜΑΤΙΣΤΗΡΙΑΚΗ ΑΕΠΕΥ | 25/07/2014 |
| ΛΕΩΝ ΔΕΠΟΛΑΣ ΧΡΗΜΑΤΙΣΤΗΡΙΑΚΗ Α.Ε.Π.Ε.Υ. | 20/05/2015 |
| ΠΕΙΡΑΙΩΣ Α.Ε.Π.Ε.Υ. | 08/09/2008 |
| ΕΚΤΕΡ (ΚΟ) | Κύρια Αγορά |
| EUROBANK EQUITIES Α.Ε.Π.Ε.Υ. | 16/10/2017 |
| ΛΕΩΝ ΔΕΠΟΛΑΣ ΧΡΗΜΑΤΙΣΤΗΡΙΑΚΗ Α.Ε.Π.Ε.Υ. | 21/05/2018 |
| ΕΛΑΣΤΡΟΝ (ΚΟ) | Κύρια Αγορά |
| ΛΕΩΝ ΔΕΠΟΛΑΣ ΧΡΗΜΑΤΙΣΤΗΡΙΑΚΗ Α.Ε.Π.Ε.Υ. | 20/02/2017 |
| ΕΛΒΑΛΧΑΛΚΟΡ (ΚΟ) | Κύρια Αγορά |
| EUROBANK EQUITIES Α.Ε.Π.Ε.Υ. | 07/05/2018 |
| ΑΛΦΑ FINANCE ΑΕΠΕΥ | 07/05/2018 |
| ΕΛΛΑΚΤΩΡ (ΚΟ) | Κύρια Αγορά |
| EUROXX ΧΡΗΜΑΤΙΣΤΗΡΙΑΚΗ Α.Ε.Π.Ε.Υ. | 24/09/2018 |
| ΑΛΦΑ FINANCE ΑΕΠΕΥ | 18/03/2019 |
| ΕΘΝΙΚΗ ΧΡΗΜΑΤΙΣΤΗΡΙΑΚΗ Α.Ε.Π.Ε.Υ. | 02/01/1900 |
| ΠΕΙΡΑΙΩΣ Α.Ε.Π.Ε.Υ. | 22/10/2018 |
| ΕΛΛΗΝ. ΧΡΗΜΑΤΙΣΤΗΡΙΑ-Χ.Α. (ΚΟ) | Κύρια Αγορά |
| ΕΘΝΙΚΗ ΧΡΗΜΑΤΙΣΤΗΡΙΑΚΗ Α.Ε.Π.Ε.Υ. | 02/01/1900 |
| ΕΛΛΗΝΟΑΜΕΡΙΚΑΝΙΚΗ ΧΡΗΜΑΤΙΣΤΗΡΙΑΚΗ ΑΕΠΕΥ | 01/09/2014 |
| ΠΕΙΡΑΙΩΣ Α.Ε.Π.Ε.Υ. | 04/05/2015 |
| ΕΛΛΗΝΙΚΑ ΠΕΤΡΕΛΑΙΑ (ΚΟ) | Κύρια Αγορά |
| ΕΛΛΗΝΟΑΜΕΡΙΚΑΝΙΚΗ ΧΡΗΜΑΤΙΣΤΗΡΙΑΚΗ ΑΕΠΕΥ | 14/09/2015 |
| ΠΕΙΡΑΙΩΣ Α.Ε.Π.Ε.Υ. | 20/03/2017 |
| ΕΛΤΟΝ (ΚΟ) | Κύρια Αγορά |
| ΒΕΤΑ ΧΡΗΜΑΤΙΣΤΗΡΙΑΚΗ Α.Ε.Π.Ε.Υ. | 03/09/2012 |
| ΛΕΩΝ ΔΕΠΟΛΑΣ ΧΡΗΜΑΤΙΣΤΗΡΙΑΚΗ Α.Ε.Π.Ε.Υ. | 01/04/2019 |
| ΕΥΔΑΠ (ΚΟ) | Κύρια Αγορά |
| EUROBANK EQUITIES Α.Ε.Π.Ε.Υ. | 10/06/2019 |
| ΑΛΦΑ FINANCE ΑΕΠΕΥ | 27/01/2020 |
| ΕΥΡΩΠΑΪΚΗ ΠΙΣΤΗ (ΚΟ) | Κύρια Αγορά |
| EUROBANK EQUITIES Α.Ε.Π.Ε.Υ. | 08/07/2019 |
| ΠΑΝΤΕΛΑΚΗΣ ΧΡΗΜΑΤΙΣΤΗΡΙΑΚΗ Α.Ε.Π.Ε.Υ. | 15/07/2019 |
| ΙΚΤΙΝΟΣ ΕΛΛΑΣ (ΚΟ) | Κύρια Αγορά |
| EUROBANK EQUITIES Α.Ε.Π.Ε.Υ. | 25/02/2019 |
| ΑΛΦΑ FINANCE ΑΕΠΕΥ | 01/04/2019 |
| ΕΘΝΙΚΗ ΧΡΗΜΑΤΙΣΤΗΡΙΑΚΗ Α.Ε.Π.Ε.Υ. | 02/01/1900 |
| ΙΝΤΡΑΛΟΤ (ΚΟ) | Κύρια Αγορά |
| EUROXX ΧΡΗΜΑΤΙΣΤΗΡΙΑΚΗ Α.Ε.Π.Ε.Υ. | 12/06/2017 |
| ΠΕΙΡΑΙΩΣ Α.Ε.Π.Ε.Υ. | 28/09/2009 |
| ΚΑΡΑΜΟΛΕΓΚΟΣ (ΚΟ) | Κύρια Αγορά |
| EUROXX ΧΡΗΜΑΤΙΣΤΗΡΙΑΚΗ Α.Ε.Π.Ε.Υ. | 04/10/2019 |
| ΚΛΟΥΚΙΝΑΣ - ΛΑΠΠΑΣ (ΚΟ) | Κύρια Αγορά |
| ΒΕΤΑ ΧΡΗΜΑΤΙΣΤΗΡΙΑΚΗ Α.Ε.Π.Ε.Υ. | 22/09/2014 |

Πίνακας Μετοχών Υπό Ειδική Διαπραγμάτευση

| Χρεόγραφο | Κατηγορία Διαπραγμάτευσης |
|---|--------------------------------|
| Ειδικός Διαπραγματευτής | Έναρξη Ειδικής Διαπραγμάτευσης |
| ΚΡΙ - ΚΡΙ (ΚΟ) | Κύρια Αγορά |
| EUROBANK EQUITIES Α.Ε.Π.Ε.Υ. | 07/05/2018 |
| ΛΕΩΝ ΔΕΠΟΛΑΣ ΧΡΗΜΑΤΙΣΤΗΡΙΑΚΗ Α.Ε.Π.Ε.Υ. | 16/01/2017 |
| ΛΑΜΨΑ (ΚΟ) | Κύρια Αγορά |
| ΛΕΩΝ ΔΕΠΟΛΑΣ ΧΡΗΜΑΤΙΣΤΗΡΙΑΚΗ Α.Ε.Π.Ε.Υ. | 16/01/2017 |
| ΜΟΤΟΡ ΟΪΛ (ΚΟ) | Κύρια Αγορά |
| MERIT ΧΡΗΜΑΤΙΣΤΗΡΙΑΚΗ Α.Ε.Π.Ε.Υ. | 25/02/2019 |
| ΕΘΝΙΚΗ ΧΡΗΜΑΤΙΣΤΗΡΙΑΚΗ Α.Ε.Π.Ε.Υ. | 02/01/1900 |
| ΕΛΛΗΝΟΑΜΕΡΙΚΑΝΙΚΗ ΧΡΗΜΑΤΙΣΤΗΡΙΑΚΗ ΑΕΠΕΥ | 01/09/2014 |
| ΛΕΩΝ ΔΕΠΟΛΑΣ ΧΡΗΜΑΤΙΣΤΗΡΙΑΚΗ Α.Ε.Π.Ε.Υ. | 01/04/2019 |
| ΠΕΙΡΑΙΩΣ Α.Ε.Π.Ε.Υ. | 04/05/2015 |
| ΜΥΤΙΛΗΝΑΙΟΣ (ΚΟ) | Κύρια Αγορά |
| EUROBANK EQUITIES Α.Ε.Π.Ε.Υ. | 20/09/2017 |
| MERIT ΧΡΗΜΑΤΙΣΤΗΡΙΑΚΗ Α.Ε.Π.Ε.Υ. | 25/02/2019 |
| ΑΛΦΑ FINANCE ΑΕΠΕΥ | 15/04/2019 |
| ΕΘΝΙΚΗ ΧΡΗΜΑΤΙΣΤΗΡΙΑΚΗ Α.Ε.Π.Ε.Υ. | 02/01/1900 |
| ΠΕΙΡΑΙΩΣ Α.Ε.Π.Ε.Υ. | 04/05/2015 |
| ΟΛΠ (ΚΟ) | Κύρια Αγορά |
| EUROBANK EQUITIES Α.Ε.Π.Ε.Υ. | 06/02/2019 |
| ΟΠΑΠ (ΚΟ) | Κύρια Αγορά |
| EUROBANK EQUITIES Α.Ε.Π.Ε.Υ. | 22/10/2006 |
| MERIT ΧΡΗΜΑΤΙΣΤΗΡΙΑΚΗ Α.Ε.Π.Ε.Υ. | 20/03/2017 |
| ΑΛΦΑ FINANCE ΑΕΠΕΥ | 09/01/2006 |
| ΕΘΝΙΚΗ ΧΡΗΜΑΤΙΣΤΗΡΙΑΚΗ Α.Ε.Π.Ε.Υ. | 02/01/1900 |
| ΕΛΛΗΝΟΑΜΕΡΙΚΑΝΙΚΗ ΧΡΗΜΑΤΙΣΤΗΡΙΑΚΗ ΑΕΠΕΥ | 25/07/2014 |
| ΠΕΙΡΑΙΩΣ Α.Ε.Π.Ε.Υ. | 04/05/2015 |
| ΟΤΕ (ΚΟ) | Κύρια Αγορά |
| EUROBANK EQUITIES Α.Ε.Π.Ε.Υ. | 22/10/2006 |
| MERIT ΧΡΗΜΑΤΙΣΤΗΡΙΑΚΗ Α.Ε.Π.Ε.Υ. | 20/03/2017 |
| ΑΛΦΑ FINANCE ΑΕΠΕΥ | 09/01/2006 |
| ΕΘΝΙΚΗ ΧΡΗΜΑΤΙΣΤΗΡΙΑΚΗ Α.Ε.Π.Ε.Υ. | 02/01/1900 |
| ΕΛΛΗΝΟΑΜΕΡΙΚΑΝΙΚΗ ΧΡΗΜΑΤΙΣΤΗΡΙΑΚΗ ΑΕΠΕΥ | 25/07/2014 |
| ΛΕΩΝ ΔΕΠΟΛΑΣ ΧΡΗΜΑΤΙΣΤΗΡΙΑΚΗ Α.Ε.Π.Ε.Υ. | 20/04/2015 |
| ΠΕΙΡΑΙΩΣ Α.Ε.Π.Ε.Υ. | 08/09/2008 |
| ΠΑΠΟΥΤΣΑΝΗΣ (ΚΟ) | Κύρια Αγορά |
| ΒΕΤΑ ΧΡΗΜΑΤΙΣΤΗΡΙΑΚΗ Α.Ε.Π.Ε.Υ. | 25/11/2013 |
| ΑΛΦΑ FINANCE ΑΕΠΕΥ | 19/11/2018 |
| ΠΕΙΡΑΙΩΣ ΤΡΑΠΕΖΑ (ΚΟ) | Κύρια Αγορά |
| EUROBANK EQUITIES Α.Ε.Π.Ε.Υ. | 22/10/2006 |
| EUROXX ΧΡΗΜΑΤΙΣΤΗΡΙΑΚΗ Α.Ε.Π.Ε.Υ. | 15/02/2016 |
| MERIT ΧΡΗΜΑΤΙΣΤΗΡΙΑΚΗ Α.Ε.Π.Ε.Υ. | 16/09/2013 |
| ΑΛΦΑ FINANCE ΑΕΠΕΥ | 15/04/2019 |
| ΕΘΝΙΚΗ ΧΡΗΜΑΤΙΣΤΗΡΙΑΚΗ Α.Ε.Π.Ε.Υ. | 02/01/1900 |
| ΕΛΛΗΝΟΑΜΕΡΙΚΑΝΙΚΗ ΧΡΗΜΑΤΙΣΤΗΡΙΑΚΗ ΑΕΠΕΥ | 25/07/2014 |
| ΛΕΩΝ ΔΕΠΟΛΑΣ ΧΡΗΜΑΤΙΣΤΗΡΙΑΚΗ Α.Ε.Π.Ε.Υ. | 30/11/2018 |
| ΠΕΙΡΑΙΩΣ Α.Ε.Π.Ε.Υ. | 16/02/2009 |
| ΠΕΤΡΟΠΟΥΛΟΣ ΠΕΤΡΟΣ (ΚΟ) | Κύρια Αγορά |
| EUROBANK EQUITIES Α.Ε.Π.Ε.Υ. | 01/04/2019 |
| ΠΑΝΤΕΛΑΚΗΣ ΧΡΗΜΑΤΙΣΤΗΡΙΑΚΗ Α.Ε.Π.Ε.Υ. | 16/03/2020 |
| ΠΛΑΙΣΙΟ COMPUTERS (ΚΟ) | Κύρια Αγορά |
| EUROBANK EQUITIES Α.Ε.Π.Ε.Υ. | 02/03/2015 |
| ΠΛΑΣΤΙΚΑ ΘΡΑΚΗΣ (ΚΟ) | Κύρια Αγορά |
| EUROBANK EQUITIES Α.Ε.Π.Ε.Υ. | 26/03/2018 |
| ΑΛΦΑ FINANCE ΑΕΠΕΥ | 26/03/2018 |
| ΣΑΡΑΝΤΗΣ ΓΡ. (ΚΟ) | Κύρια Αγορά |
| ΒΕΤΑ ΧΡΗΜΑΤΙΣΤΗΡΙΑΚΗ Α.Ε.Π.Ε.Υ. | 14/05/2012 |
| EUROBANK EQUITIES Α.Ε.Π.Ε.Υ. | 24/10/2016 |
| ΣΠΥΡΟΥ ΑΓΡ. ΟΙΚ. (ΚΟ) | Κύρια Αγορά |
| EUROBANK EQUITIES Α.Ε.Π.Ε.Υ. | 02/09/2019 |
| ΤΕΡΝΑ ΕΝΕΡΓΕΙΑΚΗ (ΚΟ) | Κύρια Αγορά |
| ΠΕΙΡΑΙΩΣ Α.Ε.Π.Ε.Υ. | 09/12/2019 |

Γνωστοποιήσεις Συναλλαγών - Κατάλογος Υπόχρεων Προσώπων

| Ημερομηνία Υποβολής [1] | Επωνυμία | Λόγος Υποβολής [2] | Υπόχρεος | Ιδιότητα Υποχρέου | Σχέση με τον Υπόχρεο | Ημερομηνία Συναλλαγής | Αγορά | Όγκος Συναλλαγών | Αξία Συναλλαγών | Φύση Συναλλαγής [3] | Είδος Χρηματικού μέσου | Παρατηρήσεις [4] |
|-------------------------|---|--------------------|--------------------------|---|----------------------------|-----------------------|--------------|------------------|-----------------|---------------------|------------------------|------------------|
| 06/05/2020 | EUROBANK ERGASIAS YΠHPPECIZQN KAI CΥMMETOXQN A.E. | B | BAΣIZAIEIOY KQNCTANTINOΣ | Μέλος ΔΣ Εκτελεστικό | Συνδεδόμενο Νομικό Πρόσωπο | 30/04/2020 | AΞIQN XA | 77,053 | 29,921.82 | A | Μετοχή | 1 |
| 06/05/2020 | EUROBANK ERGASIAS YΠHPPECIZQN KAI CΥMMETOXQN A.E. | B | BAΣIZAIEIOY KQNCTANTINOΣ | Μέλος ΔΣ Εκτελεστικό | Συνδεδόμενο Νομικό Πρόσωπο | 30/04/2020 | AΞIQN XA | 486,659 | 187,259.23 | Π | Μετοχή | 1 |
| 06/05/2020 | EUROBANK ERGASIAS YΠHPPECIZQN KAI CΥMMETOXQN A.E. | B | BAΣIZAIEIOY KQNCTANTINOΣ | Μέλος ΔΣ Εκτελεστικό | Συνδεδόμενο Νομικό Πρόσωπο | 30/04/2020 | AΞIQN XA | 486,659 | 186,776.00 | A | Μετοχή | 1 |
| 06/05/2020 | EUROBANK ERGASIAS YΠHPPECIZQN KAI CΥMMETOXQN A.E. | B | BAΣIZAIEIOY KQNCTANTINOΣ | Μέλος ΔΣ Εκτελεστικό | Συνδεδόμενο Νομικό Πρόσωπο | 30/04/2020 | AΞIQN XA | 41,219 | 16,116.91 | Π | Μετοχή | 1 |
| 06/05/2020 | EUROBANK ERGASIAS YΠHPPECIZQN KAI CΥMMETOXQN A.E. | B | BAΣIZAIEIOY KQNCTANTINOΣ | Μέλος ΔΣ Εκτελεστικό | Συνδεδόμενο Νομικό Πρόσωπο | 30/04/2020 | ΠAPAΓΩΓQN XA | 50 | 1,936.00 | Π | Παράγωγο | 4 |
| 06/05/2020 | EUROBANK ERGASIAS YΠHPPECIZQN KAI CΥMMETOXQN A.E. | B | BAΣIZAIEIOY KQNCTANTINOΣ | Μέλος ΔΣ Εκτελεστικό | Συνδεδόμενο Νομικό Πρόσωπο | 04/05/2020 | AΞIQN XA | 77,772 | 26,920.58 | A | Μετοχή | 1 |
| 06/05/2020 | EUROBANK ERGASIAS YΠHPPECIZQN KAI CΥMMETOXQN A.E. | B | BAΣIZAIEIOY KQNCTANTINOΣ | Μέλος ΔΣ Εκτελεστικό | Συνδεδόμενο Νομικό Πρόσωπο | 04/05/2020 | AΞIQN XA | 26,970 | 9,271.12 | Π | Μετοχή | 1 |
| 06/05/2020 | EUROBANK ERGASIAS YΠHPPECIZQN KAI CΥMMETOXQN A.E. | B | BAΣIZAIEIOY KQNCTANTINOΣ | Μέλος ΔΣ Εκτελεστικό | Συνδεδόμενο Νομικό Πρόσωπο | 04/05/2020 | AΞIQN XA | 403,098 | 16,116.91 | Π | Μετοχή | 1 |
| 06/05/2020 | EUROBANK ERGASIAS YΠHPPECIZQN KAI CΥMMETOXQN A.E. | B | BAΣIZAIEIOY KQNCTANTINOΣ | Μέλος ΔΣ Εκτελεστικό | Συνδεδόμενο Νομικό Πρόσωπο | 04/05/2020 | ΠAPAΓΩΓQN XA | 130 | 4,481.20 | Π | Παράγωγο | 4 |
| 06/05/2020 | EUROBANK ERGASIAS YΠHPPECIZQN KAI CΥMMETOXQN A.E. | B | BAΣIZAIEIOY KQNCTANTINOΣ | Μέλος ΔΣ Εκτελεστικό | Συνδεδόμενο Νομικό Πρόσωπο | 04/05/2020 | AΞIQN XA | 403,098 | 137,921.63 | A | Μετοχή | 1 |
| 06/05/2020 | EUROBANK ERGASIAS YΠHPPECIZQN KAI CΥMMETOXQN A.E. | B | BAΣIZAIEIOY KQNCTANTINOΣ | Μέλος ΔΣ Εκτελεστικό | Συνδεδόμενο Νομικό Πρόσωπο | 05/05/2020 | ΠAPAΓΩΓQN XA | 203 | 7,164.00 | Π | Παράγωγο | 4 |
| 06/05/2020 | EUROBANK ERGASIAS YΠHPPECIZQN KAI CΥMMETOXQN A.E. | B | BAΣIZAIEIOY KQNCTANTINOΣ | Μέλος ΔΣ Εκτελεστικό | Συνδεδόμενο Νομικό Πρόσωπο | 05/05/2020 | AΞIQN XA | 296,966 | 104,802.89 | A | Μετοχή | 1 |
| 06/05/2020 | EUROBANK ERGASIAS YΠHPPECIZQN KAI CΥMMETOXQN A.E. | B | BAΣIZAIEIOY KQNCTANTINOΣ | Μέλος ΔΣ Εκτελεστικό | Συνδεδόμενο Νομικό Πρόσωπο | 05/05/2020 | AΞIQN XA | 74,135 | 26,182.29 | Π | Μετοχή | 1 |
| 06/05/2020 | EUROBANK ERGASIAS YΠHPPECIZQN KAI CΥMMETOXQN A.E. | B | BAΣIZAIEIOY KQNCTANTINOΣ | Μέλος ΔΣ Εκτελεστικό | Συνδεδόμενο Νομικό Πρόσωπο | 05/05/2020 | AΞIQN XA | 45,300 | 15,934.72 | A | Μετοχή | 1 |
| 06/05/2020 | EUROBANK ERGASIAS YΠHPPECIZQN KAI CΥMMETOXQN A.E. | B | BAΣIZAIEIOY KQNCTANTINOΣ | Μέλος ΔΣ Εκτελεστικό | Συνδεδόμενο Νομικό Πρόσωπο | 05/05/2020 | AΞIQN XA | 296,966 | 104,908.41 | Π | Μετοχή | 1 |
| 06/05/2020 | EUROBANK ERGASIAS YΠHPPECIZQN KAI CΥMMETOXQN A.E. | B | BAΣIZAIEIOY KQNCTANTINOΣ | Μέλος ΔΣ Εκτελεστικό | Συνδεδόμενο Νομικό Πρόσωπο | 06/05/2020 | ΠAPAΓΩΓQN XA | 190 | 6,707.00 | A | Παράγωγο | 4 |
| 06/05/2020 | INTERCONTINENTAL INTERNATIONAL A.E.E.A.Π. | A | BOMBAΣ ΦIOBOC | Προϊστάμενος Υπηρεσίας Εταιρικών Ανακοινώσεων | Ο ίδιος | 04/05/2020 | AΞIQN XA | 74 | 473.60 | A | Μετοχή | 1 |
| 06/05/2020 | QUEST CΥMMETOXQN A.E. | B | TAMBAKAKHΣ ΦAIΔQNAC | Μέλος ΔΣ Μη Εκτελεστικό] | Συνδεδόμενο Νομικό Πρόσωπο | 05/05/2020 | AΞIQN XA | 27,500 | 211,800.95 | Π | Μετοχή | 1 |

Σημειώσεις Γνωστοποιήσεων Συναλλαγών

Για περισσότερες πληροφορίες επί των γνωστοποιήσεων συναλλαγών επισκεφτείτε την ιστοσελίδα <http://athexgroup.gr/el/web/guest/companies-info-trade-notifications>

[1] - Η Ημερομηνία Υποβολής αφορά την Ημερομηνία που η Γνωστοποίηση παρελήφθη από το Χ.Α.

[2] - Λόγος Υποβολής: Α: Πρόσωπο που ασκεί Διευθυντικά καθήκοντα, Β: Πρόσωπο που έχει στενό δεσμό με πρόσωπο που ασκεί Διευθυντικά καθήκοντα.

[3] - Φύση Συναλλαγής: Α: Αγορά, Π: Πώληση.

[4] - Παρατηρήσεις: 1 - Λόγω Συμμετοχής σε ΑΜΚ, 2 - Λόγω Εξάσκησης Δικαιώματος Προαίρεσης αγοράς μετοχών που παρέχεται στο προσωπικό, 3 - Λόγω Δωρεάς, 4 - Λόγω Συγχώνευσης ή Διάσπασης κλπ, 5 - Λόγω Μετατροπής ή Ανταλλαγής Ομολογιών, 6 - Ανταλλαγή λόγω Προαιρετικής Δημόσιας Πρότασης.

| Υποκείμενη Αγορά | | | | Αγορά Παραγώγων | | | | | | | | | | | | | |
|---------------------|------------|-------------|--------|--|----------|-----------|------------|-----------|-------------|------------------|--------------------|-------------------------------|------------|-------------|---------|-------|-----------------|
| Ανωτ Τιμή | Κατωτ Τιμή | Τιμή κλεισ. | Μεταβ. | Μήνας Παράδοσης | Άνοιγμα | Ανωτ Τιμή | Κατωτ Τιμή | Τελ. Τιμή | Τιμή κλεισ. | Τελευταία ζήτηση | Τελευταία προσφορά | Τιμή Εκκαθάρισης ¹ | Υψηλό ζωής | Χαμηλό ζωής | Πράξεις | Όγκος | Ανοικτές θέσεις |
| FTSE/X.A. Large Cap | | | | (Μονάδα Διαπραγμάτευσης: 1 Μονάδα Δείκτη x 2€, Χρηματικός Διακανονισμός) | | | | | | | | | | | | | |
| 1,484.23 | 1,460.08 | 1,460.08 | -1.46% | Μάιος 2020 | 1,480.00 | 1,482.50 | 1,458.00 | 1,458.25 | 1,458.25 | --- | --- | --- | 1,562.75 | --- | 90 | 492 | 3,226 |
| | | | | Ιούνιος 2020 | 1,475.00 | 1,479.25 | 1,462.00 | 1,462.00 | 1,462.00 | --- | --- | --- | 1,559.25 | --- | 20 | 85 | 346 |
| | | | | Ιούλιος 2020 | --- | --- | --- | --- | 1,487.75 | --- | --- | --- | --- | --- | --- | --- | --- |
| | | | | Σεπτέμβριος 2020 | --- | --- | --- | --- | 1,492.75 | --- | --- | --- | --- | --- | --- | --- | --- |
| | | | | Δεκέμβριος 2020 | --- | --- | --- | --- | 1,500.25 | --- | --- | --- | --- | --- | --- | --- | --- |
| | | | | Μάρτιος 2021 | --- | --- | --- | --- | 1,507.75 | --- | --- | --- | --- | --- | --- | --- | --- |

Σημειώσεις Παραγώγων

Τις τιμές εκκαθάρισης και τις τελικές ανοικτές θέσεις μπορείτε να τις ανακτήσετε στο ακόλουθο path <http://www.helex.gr/el/web/guest/statistics-end-of-day-derivatives>

| Υποκείμενη Αγορά | | | | Αγορά Παραγώγων | | | | | | | | | | | | | |
|--|------------|-------------|--------|------------------|---------|-----------|------------|----------|-------------|------------------|--------------------|-------------------|------------|-------------|---------|-------|-----------------|
| Ανωτ Τιμή | Κατωτ Τιμή | Τιμή κλεισ. | Μεταβ. | Μήνας Παράδοσης | Άνοιγμα | Ανωτ Τιμή | Κατωτ Τιμή | Τελ Τιμή | Τιμή κλεισ. | Τελευταία ζήτηση | Τελευταία προσφορά | Τιμή Εκκαθάρισης* | Υψηλό ζωής | Χαμηλό ζωής | Πράξεις | Όγκος | Ανοικτές θέσεις |
| (Μέγεθος Συμβολαίου: 100 Χρεόγραφα, Φυσική Παράδοση) | | | | | | | | | | | | | | | | | |
| ALPHA BANK (ΚΟ) | | | | Ιούνιος 2020 | 0.633 | 0.638 | 0.615 | 0.616 | 0.616 | --- | --- | --- | 1.58 | --- | 165 | 3,342 | 24,219 |
| 0.6376 | 0.612 | 0.615 | -2.38% | Σεπτέμβριος 2020 | --- | --- | --- | --- | 0.635 | --- | --- | --- | --- | --- | --- | --- | --- |
| | | | | Δεκέμβριος 2020 | --- | --- | --- | --- | 0.638 | --- | --- | --- | --- | --- | --- | --- | --- |
| | | | | Μάρτιος 2021 | --- | --- | --- | --- | 0.641 | --- | --- | --- | --- | --- | --- | --- | --- |
| (Μέγεθος Συμβολαίου: 100 Χρεόγραφα, Φυσική Παράδοση) | | | | | | | | | | | | | | | | | |
| ATTICA BANK A.T.E. (ΚΟ) | | | | Ιούνιος 2020 | 0.209 | 0.220 | 0.209 | 0.217 | 0.217 | --- | --- | --- | 0.271 | --- | 9 | 66 | 493 |
| 0.2135 | 0.205 | 0.209 | 1.95% | Σεπτέμβριος 2020 | --- | --- | --- | --- | 0.207 | --- | --- | --- | --- | --- | --- | --- | --- |
| | | | | Δεκέμβριος 2020 | --- | --- | --- | --- | 0.208 | --- | --- | --- | --- | --- | --- | --- | --- |
| | | | | Μάρτιος 2021 | --- | --- | --- | --- | 0.209 | --- | --- | --- | --- | --- | --- | --- | --- |
| (Μέγεθος Συμβολαίου: 100 Χρεόγραφα, Φυσική Παράδοση) | | | | | | | | | | | | | | | | | |
| CENERGY HOLDINGS (ΚΑ) | | | | Ιούνιος 2020 | 0.924 | 0.924 | 0.924 | 0.924 | 0.924 | --- | --- | --- | 1.05 | --- | 5 | 14 | 2,326 |
| 0.975 | 0.9 | 0.9 | -5.36% | Σεπτέμβριος 2020 | --- | --- | --- | --- | 0.958 | --- | --- | --- | --- | --- | --- | --- | --- |
| | | | | Δεκέμβριος 2020 | --- | --- | --- | --- | 0.963 | --- | --- | --- | --- | --- | --- | --- | --- |
| | | | | Μάρτιος 2021 | --- | --- | --- | --- | 0.968 | --- | --- | --- | --- | --- | --- | --- | --- |
| (Μέγεθος Συμβολαίου: 100 Χρεόγραφα, Φυσική Παράδοση) | | | | | | | | | | | | | | | | | |
| COCA-COLA HBC AG (ΚΟ) | | | | Ιούνιος 2020 | 22.35 | 22.60 | 22.08 | 22.28 | 22.28 | --- | --- | --- | 28.10 | --- | 52 | 239 | 191 |
| 22.68 | 22.04 | 22.3 | -0.45% | Σεπτέμβριος 2020 | --- | --- | --- | --- | 22.57 | --- | --- | 35.15 | --- | --- | --- | --- | 2 |
| | | | | Δεκέμβριος 2020 | --- | --- | --- | --- | 22.68 | --- | --- | --- | --- | --- | --- | --- | --- |
| | | | | Μάρτιος 2021 | --- | --- | --- | --- | 22.80 | --- | --- | --- | --- | --- | --- | --- | --- |
| (Μέγεθος Συμβολαίου: 100 Χρεόγραφα, Φυσική Παράδοση) | | | | | | | | | | | | | | | | | |
| EUROBANK HOLDINGS (ΚΟ) | | | | Ιούνιος 2020 | 0.351 | 0.352 | 0.333 | 0.337 | 0.337 | --- | --- | --- | 0.820 | --- | 207 | 4,597 | 35,989 |
| 0.3519 | 0.335 | 0.335 | -4.23% | Σεπτέμβριος 2020 | --- | --- | --- | --- | 0.352 | --- | --- | 0.402 | --- | --- | --- | --- | 6 |
| | | | | Δεκέμβριος 2020 | --- | --- | --- | --- | 0.354 | --- | --- | --- | --- | --- | --- | --- | --- |
| | | | | Μάρτιος 2021 | --- | --- | --- | --- | 0.356 | --- | --- | --- | --- | --- | --- | --- | --- |
| (Μέγεθος Συμβολαίου: 100 Χρεόγραφα, Φυσική Παράδοση) | | | | | | | | | | | | | | | | | |
| FOURLIS ΣΥΜΜΕΤΟΧΩΝ (ΚΟ) | | | | Ιούνιος 2020 | 3.38 | 3.44 | 3.31 | 3.31 | 3.31 | --- | --- | --- | 4.36 | --- | 32 | 92 | 384 |
| 3.445 | 3.28 | 3.3 | -3.51% | Σεπτέμβριος 2020 | --- | --- | --- | --- | 3.45 | --- | --- | --- | --- | --- | --- | --- | --- |
| | | | | Δεκέμβριος 2020 | --- | --- | --- | --- | 3.46 | --- | --- | --- | --- | --- | --- | --- | --- |
| | | | | Μάρτιος 2021 | --- | --- | --- | --- | 3.48 | --- | --- | --- | --- | --- | --- | --- | --- |
| (Μέγεθος Συμβολαίου: 100 Χρεόγραφα, Φυσική Παράδοση) | | | | | | | | | | | | | | | | | |
| INTRACOM HOLDINGS (ΚΟ) | | | | Ιούνιος 2020 | 0.460 | 0.460 | 0.460 | 0.460 | 0.460 | --- | --- | --- | 0.560 | --- | 1 | 2 | 1,629 |
| 0.465 | 0.45 | 0.45 | -3.23% | Σεπτέμβριος 2020 | --- | --- | --- | --- | 0.469 | --- | --- | --- | --- | --- | --- | --- | --- |
| | | | | Δεκέμβριος 2020 | --- | --- | --- | --- | 0.471 | --- | --- | --- | --- | --- | --- | --- | --- |
| | | | | Μάρτιος 2021 | --- | --- | --- | --- | 0.473 | --- | --- | --- | --- | --- | --- | --- | --- |

Σημειώσεις Παραγώγων

Τις τιμές εκκαθάρισης και τις τελικές ανοικτές θέσεις μπορείτε να τις ανακτήσετε στο ακόλουθο path <http://www.helex.gr/el/web/guest/statistics-end-of-day-derivatives>

| Υποκείμενη Αγορά | | | | Αγορά Παραγώγων | | | | | | | | | | | | | |
|-------------------------------------|------------|-------------|--------|--|---------|-----------|------------|----------|-------------|------------------|--------------------|-------------------|------------|-------------|---------|-------|-----------------|
| Ανωτ Τιμή | Κατωτ Τιμή | Τιμή κλεισ. | Μεταβ. | Μήνας Παράδοσης | Άνοιγμα | Ανωτ Τιμή | Κατωτ Τιμή | Τελ Τιμή | Τιμή κλεισ. | Τελευταία ζήτηση | Τελευταία προσφορά | Τιμή Εκκαθάρισης* | Υψηλό ζωής | Χαμηλό ζωής | Πράξεις | Όγκος | Ανοικτές θέσεις |
| JUMBO (ΚΟ) | | | | (Μέγεθος Συμβολαίου: 100 Χρεόγραφα, Φυσική Παράδοση) | | | | | | | | | | | | | |
| 14.55 | 13.74 | 14.18 | -0.14% | Ιούνιος 2020 | 14.23 | 14.48 | 13.85 | 14.15 | 14.15 | --- | --- | --- | 16.30 | --- | 23 | 65 | 345 |
| | | | | Σεπτέμβριος 2020 | --- | --- | --- | --- | 14.31 | --- | --- | --- | --- | --- | --- | --- | --- |
| | | | | Δεκέμβριος 2020 | --- | --- | --- | --- | 14.38 | --- | --- | --- | --- | --- | --- | --- | --- |
| | | | | Μάρτιος 2021 | --- | --- | --- | --- | 14.45 | --- | --- | --- | --- | --- | --- | --- | --- |
| LAMDA DEVELOPMENT(ΚΟ) | | | | (Μέγεθος Συμβολαίου: 100 Χρεόγραφα, Φυσική Παράδοση) | | | | | | | | | | | | | |
| 5.74 | 5.51 | 5.55 | 0.73% | Ιούνιος 2020 | 5.58 | 5.76 | 5.56 | 5.57 | 5.57 | --- | --- | --- | 7.22 | --- | 53 | 211 | 1,105 |
| | | | | Σεπτέμβριος 2020 | --- | --- | --- | --- | 5.55 | --- | --- | --- | --- | --- | --- | --- | --- |
| | | | | Δεκέμβριος 2020 | --- | --- | --- | --- | 5.58 | --- | --- | --- | --- | --- | --- | --- | --- |
| | | | | Μάρτιος 2021 | --- | --- | --- | --- | 5.61 | --- | --- | --- | --- | --- | --- | --- | --- |
| MARFIN INVESTMENT GROUP (ΚΟ) | | | | (Μέγεθος Συμβολαίου: 100 Χρεόγραφα, Φυσική Παράδοση) | | | | | | | | | | | | | |
| 0.0645 | 0.062 | 0.062 | -1.74% | Ιούνιος 2020 | 0.064 | 0.064 | 0.063 | 0.063 | 0.063 | --- | --- | --- | 0.133 | --- | 3 | 12 | 41,870 |
| | | | | Σεπτέμβριος 2020 | --- | --- | --- | --- | 0.064 | --- | --- | --- | --- | --- | --- | --- | --- |
| | | | | Δεκέμβριος 2020 | --- | --- | --- | --- | 0.064 | --- | --- | --- | --- | --- | --- | --- | --- |
| | | | | Μάρτιος 2021 | --- | --- | --- | --- | 0.064 | --- | --- | --- | --- | --- | --- | --- | --- |
| TITAN CEMENT (ΚΑ) | | | | (Μέγεθος Συμβολαίου: 100 Χρεόγραφα, Φυσική Παράδοση) | | | | | | | | | | | | | |
| 12.7 | 12.4 | 12.4 | -0.96% | Ιούνιος 2020 | 12.58 | 12.65 | 12.58 | 12.65 | 12.65 | --- | --- | --- | 16.40 | --- | 2 | 3 | 325 |
| | | | | Σεπτέμβριος 2020 | --- | --- | --- | --- | 12.61 | --- | --- | --- | --- | --- | --- | --- | --- |
| | | | | Δεκέμβριος 2020 | --- | --- | --- | --- | 12.68 | --- | --- | --- | --- | --- | --- | --- | --- |
| | | | | Μάρτιος 2021 | --- | --- | --- | --- | 12.74 | --- | --- | --- | --- | --- | --- | --- | --- |
| VIOTALCO SA/NV (ΚΑ) | | | | (Μέγεθος Συμβολαίου: 100 Χρεόγραφα, Φυσική Παράδοση) | | | | | | | | | | | | | |
| 2.195 | 2.115 | 2.16 | 0.47% | Ιούνιος 2020 | 2.15 | 2.21 | 2.14 | 2.21 | 2.21 | --- | --- | --- | 2.48 | --- | 24 | 89 | 2,234 |
| | | | | Σεπτέμβριος 2020 | --- | --- | --- | --- | 2.17 | --- | --- | --- | --- | --- | --- | --- | --- |
| | | | | Δεκέμβριος 2020 | --- | --- | --- | --- | 2.18 | --- | --- | --- | --- | --- | --- | --- | --- |
| | | | | Μάρτιος 2021 | --- | --- | --- | --- | 2.19 | --- | --- | --- | --- | --- | --- | --- | --- |
| ΑΔΜΗΕ ΣΥΜΜΕΤΟΧΩΝ Α.Ε. (ΚΟ) | | | | (Μέγεθος Συμβολαίου: 100 Χρεόγραφα, Φυσική Παράδοση) | | | | | | | | | | | | | |
| 2.04 | 1.994 | 2 | -1.96% | Ιούνιος 2020 | 2.03 | 2.03 | 1.98 | 1.99 | 1.99 | --- | --- | --- | 2.75 | --- | 27 | 85 | 3,229 |
| | | | | Σεπτέμβριος 2020 | --- | --- | --- | --- | 2.06 | --- | --- | --- | --- | --- | --- | --- | --- |
| | | | | Δεκέμβριος 2020 | --- | --- | --- | --- | 2.07 | --- | --- | --- | --- | --- | --- | --- | --- |
| | | | | Μάρτιος 2021 | --- | --- | --- | --- | 2.08 | --- | --- | --- | --- | --- | --- | --- | --- |
| ΓΕΚ ΤΕΡΝΑ (ΚΟ) | | | | (Μέγεθος Συμβολαίου: 100 Χρεόγραφα, Φυσική Παράδοση) | | | | | | | | | | | | | |
| 5.66 | 5.41 | 5.41 | -3.22% | Ιούνιος 2020 | 5.57 | 5.66 | 5.41 | 5.41 | 5.41 | --- | --- | --- | 7.26 | --- | 69 | 258 | 2,634 |
| | | | | Σεπτέμβριος 2020 | --- | --- | --- | --- | 5.63 | --- | --- | --- | --- | --- | --- | --- | --- |
| | | | | Δεκέμβριος 2020 | --- | --- | --- | --- | 5.66 | --- | --- | --- | --- | --- | --- | --- | --- |
| | | | | Μάρτιος 2021 | --- | --- | --- | --- | 5.69 | --- | --- | --- | --- | --- | --- | --- | --- |

Σημειώσεις Παραγώγων

Τις τιμές εκκαθάρισης και τις τελικές ανοικτές θέσεις μπορείτε να τις ανακτήσετε στο ακόλουθο path <http://www.helex.gr/el/web/guest/statistics-end-of-day-derivatives>

| Υποκείμενη Αγορά | | | | Αγορά Παραγώγων | | | | | | | | | | Ανοικτές θέσεις | | | |
|--|------------|-------------|--------|------------------|---------|-----------|------------|----------|-------------|------------------|--------------------|-------------------|------------|-----------------|---------|-------|-----------------|
| Ανωτ Τιμή | Κατωτ Τιμή | Τιμή κλεισ. | Μεταβ. | Μήνας Παράδοσης | Άνοιγμα | Ανωτ Τιμή | Κατωτ Τιμή | Τελ Τιμή | Τιμή κλεισ. | Τελευταία ζήτηση | Τελευταία προσφορά | Τιμή Εκκαθάρισης* | Υψηλό ζωής | Χαμηλό ζωής | Πράξεις | Όγκος | Ανοικτές θέσεις |
| (Μέγεθος Συμβολαίου: 100 Χρεόγραφα, Φυσική Παράδοση) | | | | | | | | | | | | | | | | | |
| ΔΕΗ (ΚΟ) | | | | Ιούνιος 2020 | 2.56 | 2.59 | 2.50 | 2.50 | 2.50 | --- | --- | --- | 3.85 | --- | 67 | 600 | 8.213 |
| 2.58 | 2.5 | 2.5 | -1.96% | Σεπτέμβριος 2020 | --- | --- | --- | --- | 2.57 | --- | --- | --- | --- | --- | --- | --- | --- |
| | | | | Δεκέμβριος 2020 | --- | --- | --- | --- | 2.58 | --- | --- | --- | --- | --- | --- | --- | --- |
| | | | | Μάρτιος 2021 | --- | --- | --- | --- | 2.60 | --- | --- | --- | --- | --- | --- | --- | --- |
| (Μέγεθος Συμβολαίου: 100 Χρεόγραφα, Φυσική Παράδοση) | | | | | | | | | | | | | | | | | |
| ΕΘΝΙΚΗ ΤΡΑΠΕΖΑ (ΚΟ) | | | | Ιούνιος 2020 | 1.18 | 1.19 | 1.15 | 1.16 | 1.16 | --- | --- | --- | 2.48 | --- | 119 | 2.742 | 16.227 |
| 1.194 | 1.152 | 1.152 | -2.37% | Σεπτέμβριος 2020 | --- | --- | --- | --- | 1.19 | --- | --- | 0.939 | --- | --- | --- | 3 | --- |
| | | | | Δεκέμβριος 2020 | --- | --- | --- | --- | 1.19 | --- | --- | --- | --- | --- | --- | --- | --- |
| | | | | Μάρτιος 2021 | --- | --- | --- | --- | 1.20 | --- | --- | --- | --- | --- | --- | --- | --- |
| (Μέγεθος Συμβολαίου: 100 Χρεόγραφα, Φυσική Παράδοση) | | | | | | | | | | | | | | | | | |
| ΕΛΛΑΚΤΩΡ (ΚΟ) | | | | Ιούνιος 2020 | 0.825 | 0.839 | 0.807 | 0.810 | 0.810 | --- | --- | --- | 1.52 | --- | 90 | 411 | 6.690 |
| 0.84 | 0.805 | 0.814 | -2.51% | Σεπτέμβριος 2020 | --- | --- | --- | --- | 0.841 | --- | --- | --- | --- | --- | --- | --- | --- |
| | | | | Δεκέμβριος 2020 | --- | --- | --- | --- | 0.846 | --- | --- | --- | --- | --- | --- | --- | --- |
| | | | | Μάρτιος 2021 | --- | --- | --- | --- | 0.850 | --- | --- | --- | --- | --- | --- | --- | --- |
| (Μέγεθος Συμβολαίου: 100 Χρεόγραφα, Φυσική Παράδοση) | | | | | | | | | | | | | | | | | |
| ΕΛΛΗΝ. ΧΡΗΜΑΤΙΣΤΗΡΙΑ-Χ.Α. (ΚΟ) | | | | Ιούνιος 2020 | 3.30 | 3.30 | 3.25 | 3.27 | 3.27 | --- | --- | --- | 3.93 | --- | 15 | 47 | 1.447 |
| 3.395 | 3.31 | 3.33 | -2.06% | Σεπτέμβριος 2020 | --- | --- | --- | --- | 3.43 | --- | --- | --- | --- | --- | --- | --- | --- |
| | | | | Δεκέμβριος 2020 | --- | --- | --- | --- | 3.44 | --- | --- | --- | --- | --- | --- | --- | --- |
| | | | | Μάρτιος 2021 | --- | --- | --- | --- | 3.46 | --- | --- | --- | --- | --- | --- | --- | --- |
| (Μέγεθος Συμβολαίου: 100 Χρεόγραφα, Φυσική Παράδοση) | | | | | | | | | | | | | | | | | |
| ΕΛΛΗΝΙΚΑ ΠΕΤΡΕΛΑΙΑ (ΚΟ) | | | | Ιούνιος 2020 | 5.95 | 5.97 | 5.95 | 5.97 | 5.97 | --- | --- | --- | 6.80 | --- | 3 | 15 | 1.355 |
| 6.05 | 5.9 | 5.9 | -2.96% | Σεπτέμβριος 2020 | --- | --- | --- | --- | 6.13 | --- | --- | --- | --- | --- | --- | --- | --- |
| | | | | Δεκέμβριος 2020 | --- | --- | --- | --- | 6.16 | --- | --- | --- | --- | --- | --- | --- | --- |
| | | | | Μάρτιος 2021 | --- | --- | --- | --- | 6.19 | --- | --- | --- | --- | --- | --- | --- | --- |
| (Μέγεθος Συμβολαίου: 100 Χρεόγραφα, Φυσική Παράδοση) | | | | | | | | | | | | | | | | | |
| ΕΥΔΑΠ (ΚΟ) | | | | Ιούνιος 2020 | 6.61 | 6.61 | 6.59 | 6.59 | 6.59 | --- | --- | --- | 6.99 | --- | 3 | 6 | 130 |
| 6.74 | 6.5 | 6.54 | 0.31% | Σεπτέμβριος 2020 | --- | --- | --- | --- | 6.57 | --- | --- | --- | --- | --- | --- | --- | --- |
| | | | | Δεκέμβριος 2020 | --- | --- | --- | --- | 6.60 | --- | --- | --- | --- | --- | --- | --- | --- |
| | | | | Μάρτιος 2021 | --- | --- | --- | --- | 6.64 | --- | --- | --- | --- | --- | --- | --- | --- |
| (Μέγεθος Συμβολαίου: 100 Χρεόγραφα, Φυσική Παράδοση) | | | | | | | | | | | | | | | | | |
| ΙΝΤΡΑΛΟΤ (ΚΟ) | | | | Ιούνιος 2020 | 0.124 | 0.127 | 0.122 | 0.127 | 0.127 | --- | --- | --- | 0.180 | --- | 6 | 18 | 1.266 |
| 0.132 | 0.1246 | 0.1258 | -3.97% | Σεπτέμβριος 2020 | --- | --- | --- | --- | 0.132 | --- | --- | --- | --- | --- | --- | --- | --- |
| | | | | Δεκέμβριος 2020 | --- | --- | --- | --- | 0.133 | --- | --- | --- | --- | --- | --- | --- | --- |
| | | | | Μάρτιος 2021 | --- | --- | --- | --- | 0.133 | --- | --- | --- | --- | --- | --- | --- | --- |

Σημειώσεις Παραγώγων

Τις τιμές εκκαθάρισης και τις τελικές ανοικτές θέσεις μπορείτε να τις ανακτήσετε στο ακόλουθο path <http://www.helex.gr/el/web/guest/statistics-end-of-day-derivatives>

| Υποκείμενη Αγορά | | | | Αγορά Παραγώγων | | | | | | | | | | | | | |
|--|------------|-------------|--------|------------------|---------|-----------|------------|----------|-------------|------------------|--------------------|-------------------|------------|-------------|---------|-------|-----------------|
| Ανωτ Τιμή | Κατωτ Τιμή | Τιμή κλεισ. | Μεταβ. | Μήνας Παράδοσης | Άνοιγμα | Ανωτ Τιμή | Κατωτ Τιμή | Τελ Τιμή | Τιμή κλεισ. | Τελευταία ζήτηση | Τελευταία προσφορά | Τιμή Εκκαθάρισης* | Υψηλό ζωής | Χαμηλό ζωής | Πράξεις | Όγκος | Ανοικτές θέσεις |
| ΜΟΤΟΡ ΟΪΛ (ΚΟ) | | | | | | | | | | | | | | | | | |
| (Μέγεθος Συμβολαίου: 100 Χρεόγραφα, Φυσική Παράδοση) | | | | | | | | | | | | | | | | | |
| 13.8 | 13.13 | 13.18 | -4.49% | Ιούνιος 2020 | 13.58 | 13.63 | 13.20 | 13.20 | 13.20 | --- | --- | | 16.33 | --- | 4 | 6 | 139 |
| | | | | Σεπτέμβριος 2020 | --- | --- | --- | --- | 13.90 | --- | --- | | --- | --- | --- | --- | --- |
| | | | | Δεκέμβριος 2020 | --- | --- | --- | --- | 13.97 | --- | --- | | --- | --- | --- | --- | --- |
| | | | | Μάρτιος 2021 | --- | --- | --- | --- | 14.04 | --- | --- | | --- | --- | --- | --- | --- |
| ΜΥΤΙΛΗΝΑΙΟΣ (ΚΟ) | | | | | | | | | | | | | | | | | |
| (Μέγεθος Συμβολαίου: 100 Χρεόγραφα, Φυσική Παράδοση) | | | | | | | | | | | | | | | | | |
| 6.725 | 6.52 | 6.52 | -2.69% | Ιούνιος 2020 | 6.63 | 6.71 | 6.54 | 6.55 | 6.55 | --- | --- | | 9.00 | --- | 39 | 113 | 3,972 |
| | | | | Σεπτέμβριος 2020 | --- | --- | --- | --- | 6.75 | --- | --- | | --- | --- | --- | --- | --- |
| | | | | Δεκέμβριος 2020 | --- | --- | --- | --- | 6.78 | --- | --- | | --- | --- | --- | --- | --- |
| | | | | Μάρτιος 2021 | --- | --- | --- | --- | 6.82 | --- | --- | | --- | --- | --- | --- | --- |
| ΟΛΠ (ΚΟ) | | | | | | | | | | | | | | | | | |
| (Μέγεθος Συμβολαίου: 100 Χρεόγραφα, Φυσική Παράδοση) | | | | | | | | | | | | | | | | | |
| 16.82 | 16.5 | 16.5 | -2.02% | Ιούνιος 2020 | --- | --- | --- | --- | 16.88 | --- | --- | | 19.60 | --- | --- | --- | 206 |
| | | | | Σεπτέμβριος 2020 | --- | --- | --- | --- | 16.97 | --- | --- | | --- | --- | --- | --- | --- |
| | | | | Δεκέμβριος 2020 | --- | --- | --- | --- | 17.05 | --- | --- | | --- | --- | --- | --- | --- |
| | | | | Μάρτιος 2021 | --- | --- | --- | --- | 17.14 | --- | --- | | --- | --- | --- | --- | --- |
| ΟΠΑΠ (ΚΟ) | | | | | | | | | | | | | | | | | |
| (Μέγεθος Συμβολαίου: 100 Χρεόγραφα, Φυσική Παράδοση) | | | | | | | | | | | | | | | | | |
| 8.2 | 7.895 | 7.895 | -2.05% | Ιούνιος 2020 | 8.06 | 8.08 | 7.85 | 7.85 | 7.85 | --- | --- | | 8.99 | --- | 42 | 165 | 1,411 |
| | | | | Σεπτέμβριος 2020 | --- | --- | --- | --- | 8.12 | --- | --- | | 6.15 | --- | --- | --- | 2 |
| | | | | Δεκέμβριος 2020 | --- | --- | --- | --- | 8.16 | --- | --- | | --- | --- | --- | --- | --- |
| | | | | Μάρτιος 2021 | --- | --- | --- | --- | 8.20 | --- | --- | | --- | --- | --- | --- | --- |
| ΟΤΕ (ΚΟ) | | | | | | | | | | | | | | | | | |
| (Μέγεθος Συμβολαίου: 100 Χρεόγραφα, Φυσική Παράδοση) | | | | | | | | | | | | | | | | | |
| 11.91 | 11.68 | 11.78 | -0.51% | Ιούνιος 2020 | 11.90 | 11.90 | 11.70 | 11.77 | 11.77 | --- | --- | | 12.80 | --- | 46 | 232 | 1,756 |
| | | | | Σεπτέμβριος 2020 | --- | --- | --- | --- | 11.93 | --- | --- | | 11.01 | --- | --- | --- | 1 |
| | | | | Δεκέμβριος 2020 | --- | --- | --- | --- | 11.99 | --- | --- | | --- | --- | --- | --- | --- |
| | | | | Μάρτιος 2021 | --- | --- | --- | --- | 12.05 | --- | --- | | --- | --- | --- | --- | --- |
| ΠΕΙΡΑΙΩΣ ΤΡΑΠΕΖΑ (ΚΟ) | | | | | | | | | | | | | | | | | |
| (Μέγεθος Συμβολαίου: 100 Χρεόγραφα, Φυσική Παράδοση) | | | | | | | | | | | | | | | | | |
| 1.157 | 1.12 | 1.126 | -1.92% | Ιούνιος 2020 | 1.15 | 1.17 | 1.11 | 1.11 | 1.11 | --- | --- | | 2.14 | --- | 60 | 1,064 | 9,135 |
| | | | | Σεπτέμβριος 2020 | --- | --- | --- | --- | 1.16 | --- | --- | | --- | --- | --- | --- | --- |
| | | | | Δεκέμβριος 2020 | --- | --- | --- | --- | 1.16 | --- | --- | | --- | --- | --- | --- | --- |
| | | | | Μάρτιος 2021 | --- | --- | --- | --- | 1.17 | --- | --- | | --- | --- | --- | --- | --- |
| ΤΕΡΝΑ ΕΝΕΡΓΕΙΑΚΗ (ΚΟ) | | | | | | | | | | | | | | | | | |
| (Μέγεθος Συμβολαίου: 102 Χρεόγραφα, Φυσική Παράδοση) | | | | | | | | | | | | | | | | | |
| 8.36 | 8.23 | 8.26 | -0.96% | Ιούνιος 2020 | 8.31 | 8.31 | 8.31 | 8.31 | 8.31 | --- | --- | | 8.62 | --- | 1 | 5 | 3,062 |
| | | | | Σεπτέμβριος 2020 | --- | --- | --- | --- | 8.40 | --- | --- | | --- | --- | --- | --- | --- |
| | | | | Δεκέμβριος 2020 | --- | --- | --- | --- | 8.45 | --- | --- | | --- | --- | --- | --- | --- |
| | | | | Μάρτιος 2021 | --- | --- | --- | --- | 8.49 | --- | --- | | --- | --- | --- | --- | --- |

Σημειώσεις Παραγώγων

Τις τιμές εκκαθάρισης και τις τελικές ανοικτές θέσεις μπορείτε να τις ανακτήσετε στο ακόλουθο path <http://www.helex.gr/el/web/guest/statistics-end-of-day-derivatives>

FTSE/X.A. Large Cap

(Μονάδα Διαπραγμάτευσης: 1 Μονάδα Δείκτη x 2€ - Τρόπος Εξάσκησης: Ευρωπαϊκός Χρηματικός Διακανονισμός)

| Τιμή Εξάσκησης | Δικαιώματα Αγοράς | | | | | | | | | | | | | | Δικαιώματα Πώλησης | | | | | | | | | | | | | | | | | | | | | | | |
|----------------|-------------------|------------|-------------|-----------|-------------|-------|-----------------|--------------|------------|-------------|-----------|-------------|-------|-----------------|--------------------|-----------------|------------|------------|-------------|-----------|-------------|-------|-----------------|--------------|------------|-------------|-----------|-------------|-------|-----------------|--------------|-----------------|----------------|------|-------|-------|-------|-------|
| | Μάιος 2020 | | | | | | | Ιούνιος 2020 | | | | | | | Λοιποί Μήνες | | Μάιος 2020 | | | | | | | Ιούνιος 2020 | | | | | | | Λοιποί Μήνες | | Τιμή Εξάσκησης | | | | | |
| | Άνοιγμα | Ανιγ. Τιμή | Καπιτ. Τιμή | Τελ. Τιμή | Τιμή κλεισ. | Όγκος | Ανοικτές θέσεις | Άνοιγμα | Ανιγ. Τιμή | Καπιτ. Τιμή | Τελ. Τιμή | Τιμή κλεισ. | Όγκος | Ανοικτές θέσεις | Όγκος | Ανοικτές θέσεις | Άνοιγμα | Ανιγ. Τιμή | Καπιτ. Τιμή | Τελ. Τιμή | Τιμή κλεισ. | Όγκος | Ανοικτές θέσεις | Άνοιγμα | Ανιγ. Τιμή | Καπιτ. Τιμή | Τελ. Τιμή | Τιμή κλεισ. | Όγκος | Ανοικτές θέσεις | Όγκος | Ανοικτές θέσεις | | | | | | |
| 1,050 | 0.00 | 0.00 | 0.00 | - | 425.00 | - | - | 0.00 | 0.00 | 0.00 | - | 424.00 | - | - | 0.00 | 0.00 | 0.00 | - | 0.02 | - | - | 0.00 | 0.00 | 0.00 | - | 0.17 | - | - | 0.00 | 0.00 | 0.00 | - | | 0.31 | - | - | 1,050 | |
| 1,075 | 0.00 | 0.00 | 0.00 | - | 400.00 | - | - | 0.00 | 0.00 | 0.00 | - | 399.00 | - | - | 0.00 | 0.00 | 0.00 | - | 0.05 | - | - | 0.00 | 0.00 | 0.00 | - | 0.31 | - | - | 0.00 | 0.00 | 0.00 | - | 0.31 | - | - | 1,075 | | |
| 1,100 | 0.00 | 0.00 | 0.00 | - | 375.00 | - | - | 0.00 | 0.00 | 0.00 | - | 374.00 | - | - | 0.00 | 0.00 | 0.00 | - | 0.01 | - | - | 0.00 | 0.00 | 0.00 | - | 0.54 | - | - | 0.00 | 0.00 | 0.00 | - | 0.54 | - | - | 1,100 | | |
| 1,125 | 0.00 | 0.00 | 0.00 | - | 350.00 | - | - | 0.00 | 0.00 | 0.00 | - | 350.00 | - | - | 0.00 | 0.00 | 0.00 | - | 0.02 | - | - | 0.00 | 0.00 | 0.00 | - | 0.91 | - | - | 0.00 | 0.00 | 0.00 | - | 0.91 | - | - | 1,125 | | |
| 1,150 | 0.00 | 0.00 | 0.00 | - | 325.00 | - | - | 0.00 | 0.00 | 0.00 | - | 325.00 | - | - | 0.00 | 0.00 | 0.00 | - | 0.01 | - | - | 0.00 | 0.00 | 0.00 | - | 1.50 | - | - | 0.00 | 0.00 | 0.00 | - | 1.50 | - | - | 1,150 | | |
| 1,175 | 0.00 | 0.00 | 0.00 | - | 300.00 | - | - | 0.00 | 0.00 | 0.00 | - | 301.00 | - | - | 0.00 | 0.00 | 0.00 | - | 0.01 | - | - | 0.00 | 0.00 | 0.00 | - | 2.30 | - | - | 0.00 | 0.00 | 0.00 | - | 2.30 | - | - | 1,175 | | |
| 1,200 | 0.00 | 0.00 | 0.00 | - | 275.00 | - | - | 0.00 | 0.00 | 0.00 | - | 277.00 | - | - | 0.00 | 0.00 | 0.00 | - | 0.02 | - | - | 0.00 | 0.00 | 0.00 | - | 3.50 | - | - | 0.00 | 0.00 | 0.00 | - | 3.50 | - | - | 1,200 | | |
| 1,225 | 0.00 | 0.00 | 0.00 | - | 250.00 | - | - | 0.00 | 0.00 | 0.00 | - | 254.00 | - | - | 0.00 | 0.00 | 0.00 | - | 0.06 | - | - | 0.00 | 0.00 | 0.00 | - | 5.20 | - | - | 0.00 | 0.00 | 0.00 | - | 5.20 | - | - | 1,225 | | |
| 1,250 | 0.00 | 0.00 | 0.00 | - | 225.00 | - | 20 | 0.00 | 0.00 | 0.00 | - | 231.00 | - | - | 0.00 | 0.00 | 0.00 | - | 0.16 | - | - | 0.00 | 0.00 | 0.00 | - | 7.50 | - | - | 0.00 | 0.00 | 0.00 | - | 7.50 | - | - | 1,250 | | |
| 1,275 | 0.00 | 0.00 | 0.00 | - | 200.00 | - | 200 | 0.00 | 0.00 | 0.00 | - | 210.00 | - | - | 0.00 | 0.00 | 0.00 | - | 0.40 | - | 20 | 0.00 | 0.00 | 0.00 | - | 10.50 | - | - | 0.00 | 0.00 | 0.00 | - | 10.50 | - | - | 1,275 | | |
| 1,300 | 0.00 | 0.00 | 0.00 | - | 176.00 | - | 120 | 0.00 | 0.00 | 0.00 | - | 188.00 | - | - | 0.00 | 0.00 | 0.00 | - | 0.91 | - | 20 | 0.00 | 0.00 | 0.00 | - | 14.50 | - | - | 0.00 | 0.00 | 0.00 | - | 14.50 | - | - | 1,300 | | |
| 1,325 | 0.00 | 0.00 | 0.00 | - | 152.00 | - | 40 | 0.00 | 0.00 | 0.00 | - | 168.00 | - | - | 0.00 | 0.00 | 0.00 | - | 1.90 | - | 20 | 0.00 | 0.00 | 0.00 | - | 19.25 | - | - | 0.00 | 0.00 | 0.00 | - | 19.25 | - | - | 1,325 | | |
| 1,350 | 0.00 | 0.00 | 0.00 | - | 129.00 | - | 20 | 0.00 | 0.00 | 0.00 | - | 149.00 | - | - | 0.00 | 0.00 | 0.00 | - | 3.70 | - | 60 | 0.00 | 0.00 | 0.00 | - | 25.25 | - | - | 0.00 | 0.00 | 0.00 | - | 25.25 | - | - | 1,350 | | |
| 1,375 | 0.00 | 0.00 | 0.00 | - | 107.00 | - | 20 | 0.00 | 0.00 | 0.00 | - | 132.00 | - | - | 0.00 | 0.00 | 0.00 | - | 6.70 | - | 60 | 0.00 | 0.00 | 0.00 | - | 32.25 | - | - | 0.00 | 0.00 | 0.00 | - | 32.25 | - | - | 1,375 | | |
| 1,400 | 0.00 | 0.00 | 0.00 | - | 86.00 | - | 1 | 0.00 | 0.00 | 0.00 | - | 115.00 | - | 61 | 0.00 | 0.00 | 0.00 | - | 11.25 | - | 23 | 0.00 | 0.00 | 0.00 | - | 40.75 | - | 40 | 0.00 | 0.00 | 0.00 | - | 40.75 | - | 40 | 1,400 | | |
| 1,425 | 59.00 | 59.00 | 59.00 | 59.00 | 59.00 | 20 | 22 | 0.00 | 0.00 | 0.00 | - | 100.00 | - | 41 | 0.00 | 0.00 | 0.00 | - | 17.75 | - | 20 | 0.00 | 0.00 | 0.00 | - | 50.50 | - | 40 | 0.00 | 0.00 | 0.00 | - | 50.50 | - | 40 | 1,425 | | |
| 1,450 | 0.00 | 0.00 | 0.00 | - | 52.00 | - | 40 | 0.00 | 0.00 | 0.00 | - | 86.00 | - | - | 0.00 | 0.00 | 0.00 | - | 28.75 | 28.75 | 28.75 | 40 | 43 | 0.00 | 0.00 | 0.00 | - | 61.50 | - | 20 | 0.00 | 0.00 | 0.00 | - | 61.50 | - | 20 | 1,450 |
| 1,475 | 33.00 | 33.00 | 30.50 | 30.50 | 30.50 | 23 | 20 | 0.00 | 0.00 | 0.00 | - | 73.50 | - | 20 | 0.00 | 0.00 | 0.00 | - | 38.25 | - | 50 | 0.00 | 0.00 | 0.00 | - | 74.00 | - | 80 | 0.00 | 0.00 | 0.00 | - | 74.00 | - | 80 | 1,475 | | |
| 1,500 | 23.00 | 23.00 | 23.00 | 23.00 | 23.00 | 5 | 161 | 0.00 | 0.00 | 0.00 | - | 62.50 | - | 20 | 0.00 | 0.00 | 0.00 | - | 44.00 | 44.00 | 44.00 | 40 | 75 | 0.00 | 0.00 | 0.00 | - | 88.00 | - | 20 | 0.00 | 0.00 | 0.00 | - | 88.00 | - | 20 | 1,500 |
| 1,525 | 0.00 | 0.00 | 0.00 | - | 19.00 | - | 62 | 0.00 | 0.00 | 0.00 | - | 52.50 | - | 21 | 0.00 | 0.00 | 0.00 | - | 69.00 | - | 40 | 0.00 | 0.00 | 0.00 | - | 103.00 | - | 20 | 0.00 | 0.00 | 0.00 | - | 103.00 | - | 20 | 1,525 | | |
| 1,550 | 0.00 | 0.00 | 0.00 | - | 12.75 | - | 71 | 0.00 | 0.00 | 0.00 | - | 44.00 | - | 60 | 0.00 | 0.00 | 0.00 | - | 87.50 | - | 20 | 0.00 | 0.00 | 0.00 | - | 119.00 | - | - | 0.00 | 0.00 | 0.00 | - | 119.00 | - | - | 1,550 | | |
| 1,575 | 0.00 | 0.00 | 0.00 | - | 8.20 | - | 50 | 0.00 | 0.00 | 0.00 | - | 36.50 | - | - | 0.00 | 0.00 | 0.00 | - | 108.00 | - | - | 0.00 | 0.00 | 0.00 | - | 137.00 | - | - | 0.00 | 0.00 | 0.00 | - | 137.00 | - | - | 1,575 | | |
| 1,600 | 0.00 | 0.00 | 0.00 | - | 5.10 | - | 26 | 0.00 | 0.00 | 0.00 | - | 30.00 | - | - | 0.00 | 0.00 | 0.00 | - | 130.00 | - | - | 0.00 | 0.00 | 0.00 | - | 155.00 | - | - | 0.00 | 0.00 | 0.00 | - | 155.00 | - | - | 1,600 | | |
| 1,625 | 0.00 | 0.00 | 0.00 | - | 3.10 | - | 1 | 0.00 | 0.00 | 0.00 | - | 24.50 | - | - | 0.00 | 0.00 | 0.00 | - | 153.00 | - | - | 0.00 | 0.00 | 0.00 | - | 175.00 | - | - | 0.00 | 0.00 | 0.00 | - | 175.00 | - | - | 1,625 | | |
| 1,650 | 0.00 | 0.00 | 0.00 | - | 1.80 | - | 1 | 0.00 | 0.00 | 0.00 | - | 19.75 | - | - | 0.00 | 0.00 | 0.00 | - | 177.00 | - | - | 0.00 | 0.00 | 0.00 | - | 195.00 | - | - | 0.00 | 0.00 | 0.00 | - | 195.00 | - | - | 1,650 | | |
| 1,675 | 0.00 | 0.00 | 0.00 | - | 0.99 | - | - | 0.00 | 0.00 | 0.00 | - | 16.00 | - | - | 0.00 | 0.00 | 0.00 | - | 201.00 | - | - | 0.00 | 0.00 | 0.00 | - | 216.00 | - | - | 0.00 | 0.00 | 0.00 | - | 216.00 | - | - | 1,675 | | |
| 1,700 | 0.00 | 0.00 | 0.00 | - | 0.54 | - | - | 0.00 | 0.00 | 0.00 | - | 12.75 | - | - | 0.00 | 0.00 | 0.00 | - | 225.00 | - | - | 0.00 | 0.00 | 0.00 | - | 238.00 | - | - | 0.00 | 0.00 | 0.00 | - | 238.00 | - | - | 1,700 | | |
| 1,725 | 0.00 | 0.00 | 0.00 | - | 0.28 | - | - | 0.00 | 0.00 | 0.00 | - | 10.25 | - | - | 0.00 | 0.00 | 0.00 | - | 250.00 | - | - | 0.00 | 0.00 | 0.00 | - | 260.00 | - | - | 0.00 | 0.00 | 0.00 | - | 260.00 | - | - | 1,725 | | |
| 1,750 | 0.00 | 0.00 | 0.00 | - | 0.14 | - | - | 0.00 | 0.00 | 0.00 | - | 8.00 | - | - | 0.00 | 0.00 | 0.00 | - | 275.00 | - | - | 0.00 | 0.00 | 0.00 | - | 283.00 | - | - | 0.00 | 0.00 | 0.00 | - | 283.00 | - | - | 1,750 | | |
| 1,775 | 0.00 | 0.00 | 0.00 | - | 0.07 | - | - | 0.00 | 0.00 | 0.00 | - | 6.30 | - | - | 0.00 | 0.00 | 0.00 | - | 300.00 | - | - | 0.00 | 0.00 | 0.00 | - | 306.00 | - | - | 0.00 | 0.00 | 0.00 | - | 306.00 | - | - | 1,775 | | |
| 1,800 | 0.00 | 0.00 | 0.00 | - | 0.03 | - | - | 0.00 | 0.00 | 0.00 | - | 4.90 | - | - | 0.00 | 0.00 | 0.00 | - | 325.00 | - | - | 0.00 | 0.00 | 0.00 | - | 330.00 | - | - | 0.00 | 0.00 | 0.00 | - | 330.00 | - | - | 1,800 | | |
| 1,825 | 0.00 | 0.00 | 0.00 | - | 0.02 | - | - | 0.00 | 0.00 | 0.00 | - | 3.80 | - | - | 0.00 | 0.00 | 0.00 | - | 350.00 | - | - | 0.00 | 0.00 | 0.00 | - | 353.00 | - | - | 0.00 | 0.00 | 0.00 | - | 353.00 | - | - | 1,825 | | |
| 1,850 | 0.00 | 0.00 | 0.00 | - | 0.01 | - | - | 0.00 | 0.00 | 0.00 | - | 2.90 | - | - | 0.00 | 0.00 | 0.00 | - | 375.00 | - | - | 0.00 | 0.00 | 0.00 | - | 377.00 | - | - | 0.00 | 0.00 | 0.00 | - | 377.00 | - | - | 1,850 | | |
| 1,875 | 0.00 | 0.00 | 0.00 | - | 0.12 | - | - | 0.00 | 0.00 | 0.00 | - | 2.20 | - | - | 0.00 | 0.00 | 0.00 | - | 400.00 | - | - | 0.00 | 0.00 | 0.00 | - | 402.00 | - | - | 0.00 | 0.00 | 0.00 | - | 402.00 | - | - | 1,875 | | |
| 1,900 | 0.00 | 0.00 | 0.00 | - | 0.07 | - | - | 0.00 | 0.00 | 0.00 | - | 1.70 | - | - | 0.00 | 0.00 | 0.00 | - | 425.00 | - | - | 0.00 | 0.00 | 0.00 | - | 426.00 | - | - | 0.00 | 0.00 | 0.00 | - | 426.00 | - | - | 1,900 | | |
| 1,925 | 0.00 | 0.00 | 0.00 | - | 0.04 | - | - | 0.00 | 0.00 | 0.00 | - | 1.30 | - | - | 0.00 | 0.00 | 0.00 | - | 450.00 | - | - | 0.00 | 0.00 | 0.00 | - | 451.00 | - | - | 0.00 | 0.00 | 0.00 | - | 451.00 | - | - | 1,925 | | |

FTSE/X.A. Large Cap

(Μονάδα Διαπραγμάτευσης: 1 Μονάδα Δείκτη x 2€ - Τρόπος Εξάσκησης: Ευρωπαϊκός Χρηματικός Διακανονισμός)

| Τιμή Εξάσκησης | Δικαιώματα Αγοράς | | | | | | | | | | | | | | Δικαιώματα Πώλησης | | | | | | | | | | | | | | | | | | |
|-------------------------|-------------------|-----------|------------|----------|-------------|-------|-----------------|--------------|-----------|------------|----------|-------------|-------|-----------------|--------------------|-----------------|------------|-----------|------------|----------|-------------|-------|-----------------|--------------|-----------|------------|----------|-------------|-------|-----------------|--------------|-----------------|----------------|
| | Μάιος 2020 | | | | | | | Ιούνιος 2020 | | | | | | | Λοιποί Μήνες | | Μάιος 2020 | | | | | | | Ιούνιος 2020 | | | | | | | Λοιποί Μήνες | | Τιμή Εξάσκησης |
| | Άνοιγμα | Ανιτ Τιμή | Κατωτ Τιμή | Τελ Τιμή | Τιμή κλεισ. | Όγκος | Ανοικτές θέσεις | Άνοιγμα | Ανιτ Τιμή | Κατωτ Τιμή | Τελ Τιμή | Τιμή κλεισ. | Όγκος | Ανοικτές θέσεις | Όγκος | Ανοικτές θέσεις | Άνοιγμα | Ανιτ Τιμή | Κατωτ Τιμή | Τελ Τιμή | Τιμή κλεισ. | Όγκος | Ανοικτές θέσεις | Άνοιγμα | Ανιτ Τιμή | Κατωτ Τιμή | Τελ Τιμή | Τιμή κλεισ. | Όγκος | Ανοικτές θέσεις | Όγκος | Ανοικτές θέσεις | |
| 1,950 | 0.00 | 0.00 | 0.00 | - | 0.02 | - | - | 0.00 | 0.00 | 0.00 | - | 0.98 | - | - | | | 0.00 | 0.00 | 0.00 | - | 475.00 | - | - | 0.00 | 0.00 | 0.00 | - | 475.00 | - | - | | | |
| 1,975 | 0.00 | 0.00 | 0.00 | - | 0.01 | - | - | 0.00 | 0.00 | 0.00 | - | 0.73 | - | - | | | 0.00 | 0.00 | 0.00 | - | 500.00 | - | - | 0.00 | 0.00 | 0.00 | - | 500.00 | - | - | | | 1,975 |
| 2,000 | 0.00 | 0.00 | 0.00 | - | 0.01 | - | - | 0.00 | 0.00 | 0.00 | - | 0.55 | - | - | | | 0.00 | 0.00 | 0.00 | - | 525.00 | - | - | 0.00 | 0.00 | 0.00 | - | 525.00 | - | - | | | 2,000 |
| 2,050 | 0.00 | 0.00 | 0.00 | - | 0.01 | - | - | 0.00 | 0.00 | 0.00 | - | 0.30 | - | - | | | 0.00 | 0.00 | 0.00 | - | 575.00 | - | - | 0.00 | 0.00 | 0.00 | - | 574.00 | - | - | | | 2,050 |
| 2,100 | 0.00 | 0.00 | 0.00 | - | 0.01 | - | - | 0.00 | 0.00 | 0.00 | - | 0.16 | - | - | | | 0.00 | 0.00 | 0.00 | - | 625.00 | - | - | 0.00 | 0.00 | 0.00 | - | 624.00 | - | - | | | 2,100 |
| 2,150 | 0.00 | 0.00 | 0.00 | - | 0.01 | - | - | 0.00 | 0.00 | 0.00 | - | 0.09 | - | - | | | 0.00 | 0.00 | 0.00 | - | 675.00 | - | - | 0.00 | 0.00 | 0.00 | - | 674.00 | - | - | | | 2,150 |
| 2,200 | 0.00 | 0.00 | 0.00 | - | 0.03 | - | - | 0.00 | 0.00 | 0.00 | - | 0.04 | - | - | | | 0.00 | 0.00 | 0.00 | - | 725.00 | - | - | 0.00 | 0.00 | 0.00 | - | 724.00 | - | - | | | 2,200 |
| 2,250 | 0.00 | 0.00 | 0.00 | - | 0.02 | - | - | 0.00 | 0.00 | 0.00 | - | 0.02 | - | - | | | 0.00 | 0.00 | 0.00 | - | 775.00 | - | - | 0.00 | 0.00 | 0.00 | - | 774.00 | - | - | | | 2,250 |
| 2,300 | 0.00 | 0.00 | 0.00 | - | 0.01 | - | - | 0.00 | 0.00 | 0.00 | - | 0.01 | - | - | | | 0.00 | 0.00 | 0.00 | - | 825.00 | - | - | 0.00 | 0.00 | 0.00 | - | 823.00 | - | - | | | 2,300 |
| 2,350 | 0.00 | 0.00 | 0.00 | - | 0.01 | - | - | 0.00 | 0.00 | 0.00 | - | 0.01 | - | - | | | 0.00 | 0.00 | 0.00 | - | 875.00 | - | - | 0.00 | 0.00 | 0.00 | - | 873.00 | - | - | | | 2,350 |
| 2,400 | 0.00 | 0.00 | 0.00 | - | 0.01 | - | - | 0.00 | 0.00 | 0.00 | - | 0.02 | - | - | | | 0.00 | 0.00 | 0.00 | - | 924.00 | - | - | 0.00 | 0.00 | 0.00 | - | 923.00 | - | - | | | 2,400 |
| 2,450 | 0.00 | 0.00 | 0.00 | - | 0.01 | - | - | 0.00 | 0.00 | 0.00 | - | 0.01 | - | - | | | 0.00 | 0.00 | 0.00 | - | 974.00 | - | - | 0.00 | 0.00 | 0.00 | - | 973.00 | - | - | | | 2,450 |
| 2,500 | 0.00 | 0.00 | 0.00 | - | 0.01 | - | - | 0.00 | 0.00 | 0.00 | - | 0.01 | - | - | | | 0.00 | 0.00 | 0.00 | - | 1,024.00 | - | - | 0.00 | 0.00 | 0.00 | - | 1,023.00 | - | - | | | 2,500 |
| 2,550 | - | - | - | - | - | - | - | 0.00 | 0.00 | 0.00 | - | 0.01 | - | - | | | - | - | - | - | - | - | - | 0.00 | 0.00 | 0.00 | - | 1,073.00 | - | - | | | 2,550 |
| 2,600 | - | - | - | - | - | - | - | 0.00 | 0.00 | 0.00 | - | 0.01 | - | - | | | - | - | - | - | - | - | - | 0.00 | 0.00 | 0.00 | - | 1,123.00 | - | - | | | 2,600 |
| Σύνολο: | | | | | | 48 | 875 | | | | | | 0 | 223 | 0 | 0 | | | | | 80 | 451 | | | | | | 0 | 220 | 0 | 0 | | |
| Αριθμός Πράξεων: | | | | | | | 4 | | | | | | | 0 | 0 | | | | | | | 4 | | | | | | 0 | | 0 | | | |

ALPHA BANK (KO)

(Μέγεθος Συμβολαίου: 100 Χρεόγραφα, Τρόπος Εξάσκησης: Αμερικάνικος, Φυσική Παράδοση)

| Τιμή Εξάσκησης | Δικαιώματα Αγοράς | | | | | | | | | | | | | Δικαιώματα Πώλησης | | | | | | | | | | | | | | | |
|------------------|-------------------|------------|-------------|-----------|-------------|-------|---------------|---------|------------|-------------|-----------|-------------|--------------|--------------------|------------|---------------|---------|------------|-------------|-----------|--------------|-------|---------------|-------|---------------|-------|---------------|--|----------------|
| | Μάιος 2020 | | | | | | Ιούνιος 2020 | | | | | | Λοιποί Μήνες | | Μάιος 2020 | | | | | | Ιούνιος 2020 | | | | | | Λοιποί Μήνες | | Τιμή Εξάσκησης |
| | Άνοιγμα | Ανιπ. Τιμή | Καπιτ. Τιμή | Τελ. Τιμή | Τιμή κλεισ. | Όγκος | Άνοιγ. θέσεις | Άνοιγμα | Ανιπ. Τιμή | Καπιτ. Τιμή | Τελ. Τιμή | Τιμή κλεισ. | Όγκος | Άνοιγ. θέσεις | Όγκος | Άνοιγ. θέσεις | Άνοιγμα | Ανιπ. Τιμή | Καπιτ. Τιμή | Τελ. Τιμή | Τιμή κλεισ. | Όγκος | Άνοιγ. θέσεις | Όγκος | Άνοιγ. θέσεις | Όγκος | Άνοιγ. θέσεις | | |
| 0.300 | 0.000 | 0.000 | 0.000 | 0.330 | - | - | 0.000 | 0.000 | 0.000 | 0.331 | - | - | | | 0.000 | 0.000 | 0.000 | 0.001 | - | - | 0.000 | 0.000 | 0.000 | 0.001 | - | - | | | |
| 0.350 | 0.000 | 0.000 | 0.000 | 0.280 | - | - | 0.000 | 0.000 | 0.000 | 0.281 | - | - | | | 0.000 | 0.000 | 0.000 | 0.001 | - | - | 0.000 | 0.000 | 0.000 | 0.001 | - | - | | | 0.004 |
| 0.400 | 0.000 | 0.000 | 0.000 | 0.231 | - | - | 0.000 | 0.000 | 0.000 | 0.232 | - | - | | | 0.000 | 0.000 | 0.000 | 0.001 | - | - | 0.000 | 0.000 | 0.000 | 0.001 | - | - | | | 0.004 |
| 0.450 | 0.000 | 0.000 | 0.000 | 0.183 | - | - | 0.000 | 0.000 | 0.000 | 0.185 | - | - | | | 0.000 | 0.000 | 0.000 | 0.002 | - | - | 0.000 | 0.000 | 0.000 | 0.004 | - | - | | | 0.005 |
| 0.500 | 0.000 | 0.000 | 0.000 | 0.138 | - | - | 0.000 | 0.000 | 0.000 | 0.142 | - | - | | | 0.000 | 0.000 | 0.000 | 0.008 | - | - | 0.000 | 0.000 | 0.000 | 0.011 | - | - | | | 0.005 |
| 0.550 | 0.000 | 0.000 | 0.000 | 0.099 | - | - | 0.000 | 0.000 | 0.000 | 0.105 | - | - | | | 0.000 | 0.000 | 0.000 | 0.019 | - | - | 0.000 | 0.000 | 0.000 | 0.023 | - | - | | | 0.006 |
| 0.600 | 0.000 | 0.000 | 0.000 | 0.068 | - | - | 0.000 | 0.000 | 0.000 | 0.074 | - | 40 | | | 0.000 | 0.000 | 0.000 | 0.037 | - | - | 0.000 | 0.000 | 0.000 | 0.043 | - | - | | | 0.006 |
| 0.650 | 0.000 | 0.000 | 0.000 | 0.044 | - | 4 | 0.000 | 0.000 | 0.000 | 0.051 | - | - | | | 0.000 | 0.000 | 0.000 | 0.064 | - | - | 0.000 | 0.000 | 0.000 | 0.069 | - | - | | | 0.007 |
| 0.700 | 0.000 | 0.000 | 0.000 | 0.027 | - | 110 | 0.000 | 0.000 | 0.000 | 0.034 | - | - | | | 0.000 | 0.000 | 0.000 | 0.097 | - | - | 0.000 | 0.000 | 0.000 | 0.102 | - | - | | | 0.007 |
| 0.750 | 0.000 | 0.000 | 0.000 | 0.016 | - | - | 0.000 | 0.000 | 0.000 | 0.022 | - | - | | | 0.000 | 0.000 | 0.000 | 0.136 | - | - | 0.000 | 0.000 | 0.000 | 0.140 | - | - | | | 0.008 |
| 0.800 | 0.000 | 0.000 | 0.000 | 0.009 | - | - | 0.000 | 0.000 | 0.000 | 0.013 | - | - | | | 0.000 | 0.000 | 0.000 | 0.179 | - | - | 0.000 | 0.000 | 0.000 | 0.182 | - | - | | | 0.008 |
| 0.850 | 0.000 | 0.000 | 0.000 | 0.005 | - | - | 0.000 | 0.000 | 0.000 | 0.008 | - | - | | | 0.000 | 0.000 | 0.000 | 0.225 | - | - | 0.000 | 0.000 | 0.000 | 0.227 | - | - | | | 0.009 |
| 0.900 | 0.000 | 0.000 | 0.000 | 0.003 | - | - | 0.000 | 0.000 | 0.000 | 0.005 | - | - | | | 0.000 | 0.000 | 0.000 | 0.272 | - | - | 0.000 | 0.000 | 0.000 | 0.274 | - | - | | | 0.009 |
| 0.950 | 0.000 | 0.000 | 0.000 | 0.001 | - | - | 0.000 | 0.000 | 0.000 | 0.003 | - | - | | | 0.000 | 0.000 | 0.000 | 0.321 | - | - | 0.000 | 0.000 | 0.000 | 0.322 | - | - | | | 0.010 |
| 1.000 | 0.000 | 0.000 | 0.000 | 0.001 | - | - | 0.000 | 0.000 | 0.000 | 0.002 | - | - | | | 0.000 | 0.000 | 0.000 | 0.370 | - | - | 0.000 | 0.000 | 0.000 | 0.371 | - | - | | | 0.010 |
| 1.100 | 0.000 | 0.000 | 0.000 | 0.001 | - | - | 0.000 | 0.000 | 0.000 | 0.001 | - | - | | | 0.000 | 0.000 | 0.000 | 0.470 | - | - | 0.000 | 0.000 | 0.000 | 0.470 | - | - | | | 0.011 |
| 1.200 | 0.000 | 0.000 | 0.000 | 0.001 | - | - | 0.000 | 0.000 | 0.000 | 0.004 | - | - | | | 0.000 | 0.000 | 0.000 | 0.570 | - | - | 0.000 | 0.000 | 0.000 | 0.570 | - | - | | | 0.012 |
| 1.300 | 0.000 | 0.000 | 0.000 | 0.001 | - | - | 0.000 | 0.000 | 0.000 | 0.002 | - | - | | | 0.000 | 0.000 | 0.000 | 0.670 | - | - | 0.000 | 0.000 | 0.000 | 0.670 | - | - | | | 0.013 |
| 1.400 | 0.000 | 0.000 | 0.000 | 0.001 | - | - | 0.000 | 0.000 | 0.000 | 0.001 | - | - | | | 0.000 | 0.000 | 0.000 | 0.770 | - | - | 0.000 | 0.000 | 0.000 | 0.770 | - | - | | | 0.014 |
| 1.500 | 0.000 | 0.000 | 0.000 | 0.002 | - | - | 0.000 | 0.000 | 0.000 | 0.001 | - | - | | | 0.000 | 0.000 | 0.000 | 0.870 | - | - | 0.000 | 0.000 | 0.000 | 0.870 | - | - | | | 0.015 |
| 1.600 | 0.000 | 0.000 | 0.000 | 0.001 | - | - | 0.000 | 0.000 | 0.000 | 0.001 | - | - | | | 0.000 | 0.000 | 0.000 | 0.970 | - | - | 0.000 | 0.000 | 0.000 | 0.970 | - | - | | | 0.016 |
| 1.700 | 0.000 | 0.000 | 0.000 | 0.001 | - | - | 0.000 | 0.000 | 0.000 | 0.001 | - | - | | | 0.000 | 0.000 | 0.000 | 1.07 | - | - | 0.000 | 0.000 | 0.000 | 1.07 | - | - | | | 0.017 |
| 1.800 | 0.000 | 0.000 | 0.000 | 0.002 | - | - | 0.000 | 0.000 | 0.000 | 0.001 | - | - | | | 0.000 | 0.000 | 0.000 | 1.17 | - | - | 0.000 | 0.000 | 0.000 | 1.17 | - | - | | | 0.018 |
| 1.900 | 0.000 | 0.000 | 0.000 | 0.001 | - | - | 0.000 | 0.000 | 0.000 | 0.001 | - | - | | | 0.000 | 0.000 | 0.000 | 1.27 | - | - | 0.000 | 0.000 | 0.000 | 1.27 | - | - | | | 0.019 |
| 2.000 | 0.000 | 0.000 | 0.000 | 0.002 | - | - | 0.000 | 0.000 | 0.000 | 0.001 | - | - | | | 0.000 | 0.000 | 0.000 | 1.37 | - | - | 0.000 | 0.000 | 0.000 | 1.37 | - | - | | | 0.020 |
| 2.200 | 0.000 | 0.000 | 0.000 | 0.001 | - | - | 0.000 | 0.000 | 0.000 | 0.001 | - | - | | | 0.000 | 0.000 | 0.000 | 1.57 | - | - | 0.000 | 0.000 | 0.000 | 1.57 | - | - | | | 0.022 |
| 2.400 | 0.000 | 0.000 | 0.000 | 0.001 | - | - | 0.000 | 0.000 | 0.000 | 0.001 | - | - | | | 0.000 | 0.000 | 0.000 | 1.77 | - | - | 0.000 | 0.000 | 0.000 | 1.77 | - | - | | | 0.024 |
| 2.600 | | | | | - | - | 0.000 | 0.000 | 0.000 | 0.001 | - | - | | | | | | | - | - | 0.000 | 0.000 | 0.000 | 1.97 | - | - | | | 0.026 |
| 2.800 | | | | | - | - | 0.000 | 0.000 | 0.000 | 0.001 | - | - | | | | | | | - | - | 0.000 | 0.000 | 0.000 | 2.17 | - | - | | | 0.028 |
| Σύνολα: | | | | | 0 | 114 | | | | | 0 | 40 | 0 | 0 | | | | | 0 | 0 | | | | 0 | 0 | 0 | 0 | | |
| Αριθμός Πράξεων: | | | | | 0 | | | | | | 0 | | 0 | | | | | | 0.00 | | | | | 0 | | 0 | | | |

ΔΕΗ (ΚΟ)

(Μέγεθος Συμβολαίου: 100 Χρεόγραφα, Τρόπος Εξάσκησης: Αμερικάνικος, Φυσική Παράδοση)

| Τιμή Εξάσκησης | Δικαιώματα Αγοράς | | | | | | | | | | | | | Δικαιώματα Πώλησης | | | | | | | | | | | | | |
|------------------|-------------------|-------------|-------------|-----------|--------------|-------|-----------------|---------|--------------|-------------|-----------|-------------|-------|--------------------|-------|-----------------|---------|--------------|-------------|-----------|-------------|--------------|-----------------|-------|-----------------|----------------|-------|
| | Μάιος 2020 | | | | Ιούνιος 2020 | | | | Λοιποί Μήνες | | | | | Μάιος 2020 | | | | Ιούνιος 2020 | | | | Λοιποί Μήνες | | | | | |
| | Άνοιγμα | Ανιγν. Τιμή | Καπιτ. Τιμή | Τελ. Τιμή | Τιμή κλεισ. | Όγκος | Ανοικτές θέσεις | Άνοιγμα | Ανιγν. Τιμή | Καπιτ. Τιμή | Τελ. Τιμή | Τιμή κλεισ. | Όγκος | Ανοικτές θέσεις | Όγκος | Ανοικτές θέσεις | Άνοιγμα | Ανιγν. Τιμή | Καπιτ. Τιμή | Τελ. Τιμή | Τιμή κλεισ. | Όγκος | Ανοικτές θέσεις | Όγκος | Ανοικτές θέσεις | Τιμή Εξάσκησης | |
| 1.000 | 0.000 | 0.000 | 0.000 | 1.55 | - | - | 0.000 | 0.000 | 0.000 | 1.55 | - | - | 0.000 | 0.000 | 0.000 | 0.013 | - | - | 0.000 | 0.000 | 0.000 | 0.001 | - | - | 0.000 | 0.000 | 0.010 |
| 1.100 | 0.000 | 0.000 | 0.000 | 1.45 | - | - | 0.000 | 0.000 | 0.000 | 1.45 | - | - | 0.000 | 0.000 | 0.000 | 0.001 | - | - | 0.000 | 0.000 | 0.000 | 0.001 | - | - | 0.000 | 0.000 | 0.011 |
| 1.200 | 0.000 | 0.000 | 0.000 | 1.35 | - | - | 0.000 | 0.000 | 0.000 | 1.35 | - | - | 0.000 | 0.000 | 0.000 | 0.001 | - | - | 0.000 | 0.000 | 0.000 | 0.001 | - | - | 0.000 | 0.000 | 0.012 |
| 1.300 | 0.000 | 0.000 | 0.000 | 1.25 | - | - | 0.000 | 0.000 | 0.000 | 1.25 | - | - | 0.000 | 0.000 | 0.000 | 0.002 | - | - | 0.000 | 0.000 | 0.000 | 0.001 | - | - | 0.000 | 0.000 | 0.013 |
| 1.400 | 0.000 | 0.000 | 0.000 | 1.15 | - | - | 0.000 | 0.000 | 0.000 | 1.15 | - | - | 0.000 | 0.000 | 0.000 | 0.001 | - | - | 0.000 | 0.000 | 0.000 | 0.001 | - | - | 0.000 | 0.000 | 0.014 |
| 1.500 | 0.000 | 0.000 | 0.000 | 1.05 | - | - | 0.000 | 0.000 | 0.000 | 1.06 | - | - | 0.000 | 0.000 | 0.000 | 0.001 | - | - | 0.000 | 0.000 | 0.000 | 0.002 | - | - | 0.000 | 0.000 | 0.015 |
| 1.600 | 0.000 | 0.000 | 0.000 | 0.951 | - | - | 0.000 | 0.000 | 0.000 | 0.959 | - | - | 0.000 | 0.000 | 0.000 | 0.001 | - | - | 0.000 | 0.000 | 0.000 | 0.005 | - | - | 0.000 | 0.000 | 0.016 |
| 1.700 | 0.000 | 0.000 | 0.000 | 0.851 | - | - | 0.000 | 0.000 | 0.000 | 0.864 | - | - | 0.000 | 0.000 | 0.000 | 0.002 | - | - | 0.000 | 0.000 | 0.000 | 0.010 | - | - | 0.000 | 0.000 | 0.017 |
| 1.800 | 0.000 | 0.000 | 0.000 | 0.751 | - | - | 0.000 | 0.000 | 0.000 | 0.771 | - | - | 0.000 | 0.000 | 0.000 | 0.001 | - | - | 0.000 | 0.000 | 0.000 | 0.017 | - | - | 0.000 | 0.000 | 0.018 |
| 1.900 | 0.000 | 0.000 | 0.000 | 0.652 | - | - | 0.000 | 0.000 | 0.000 | 0.684 | - | - | 0.000 | 0.000 | 0.000 | 0.001 | - | - | 0.000 | 0.000 | 0.000 | 0.029 | - | - | 0.000 | 0.000 | 0.019 |
| 2.000 | 0.000 | 0.000 | 0.000 | 0.553 | - | - | 0.000 | 0.000 | 0.000 | 0.600 | - | - | 0.000 | 0.000 | 0.000 | 0.002 | - | - | 0.000 | 0.000 | 0.000 | 0.045 | - | - | 0.000 | 0.000 | 0.020 |
| 2.200 | 0.000 | 0.000 | 0.000 | 0.365 | - | 1 | 0.000 | 0.000 | 0.000 | 0.450 | - | - | 0.000 | 0.000 | 0.000 | 0.014 | - | - | 0.000 | 0.000 | 0.000 | 0.094 | - | - | 0.000 | 0.000 | 0.022 |
| 2.400 | 0.000 | 0.000 | 0.000 | 0.207 | - | - | 0.000 | 0.000 | 0.000 | 0.325 | - | - | 0.000 | 0.000 | 0.000 | 0.056 | - | - | 0.000 | 0.000 | 0.000 | 0.170 | - | - | 0.000 | 0.000 | 0.024 |
| 2.600 | 0.000 | 0.000 | 0.000 | 0.099 | - | - | 0.000 | 0.000 | 0.000 | 0.229 | - | - | 0.000 | 0.000 | 0.000 | 0.147 | - | - | 0.000 | 0.000 | 0.000 | 0.273 | - | - | 0.000 | 0.000 | 0.026 |
| 2.800 | 0.000 | 0.000 | 0.000 | 0.039 | - | 12 | 0.000 | 0.000 | 0.000 | 0.156 | - | - | 0.000 | 0.000 | 0.000 | 0.287 | - | - | 0.000 | 0.000 | 0.000 | 0.400 | - | - | 0.000 | 0.000 | 0.028 |
| 3.000 | 0.000 | 0.000 | 0.000 | 0.012 | - | - | 0.000 | 0.000 | 0.000 | 0.104 | - | - | 0.000 | 0.000 | 0.000 | 0.461 | - | - | 0.000 | 0.000 | 0.000 | 0.547 | - | - | 0.000 | 0.000 | 0.030 |
| 3.200 | 0.000 | 0.000 | 0.000 | 0.003 | - | - | 0.000 | 0.000 | 0.000 | 0.067 | - | - | 0.000 | 0.000 | 0.000 | 0.652 | - | - | 0.000 | 0.000 | 0.000 | 0.711 | - | - | 0.000 | 0.000 | 0.032 |
| 3.400 | 0.000 | 0.000 | 0.000 | 0.001 | - | - | 0.000 | 0.000 | 0.000 | 0.042 | - | - | 0.000 | 0.000 | 0.000 | 0.850 | - | - | 0.000 | 0.000 | 0.000 | 0.886 | - | - | 0.000 | 0.000 | 0.034 |
| 3.600 | 0.000 | 0.000 | 0.000 | 0.002 | - | - | 0.000 | 0.000 | 0.000 | 0.026 | - | - | 0.000 | 0.000 | 0.000 | 1.05 | - | - | 0.000 | 0.000 | 0.000 | 1.07 | - | - | 0.000 | 0.000 | 0.036 |
| 3.800 | 0.000 | 0.000 | 0.000 | 0.001 | - | - | 0.000 | 0.000 | 0.000 | 0.016 | - | - | 0.000 | 0.000 | 0.000 | 1.25 | - | - | 0.000 | 0.000 | 0.000 | 1.26 | - | - | 0.000 | 0.000 | 0.038 |
| 4.000 | 0.000 | 0.000 | 0.000 | 0.001 | - | - | 0.000 | 0.000 | 0.000 | 0.010 | - | - | 0.000 | 0.000 | 0.000 | 1.45 | - | - | 0.000 | 0.000 | 0.000 | 1.46 | - | - | 0.000 | 0.000 | 0.040 |
| 4.400 | 0.000 | 0.000 | 0.000 | 0.001 | - | - | 0.000 | 0.000 | 0.000 | 0.003 | - | - | 0.000 | 0.000 | 0.000 | 1.85 | - | - | 0.000 | 0.000 | 0.000 | 1.85 | - | - | 0.000 | 0.000 | 0.044 |
| 4.800 | 0.000 | 0.000 | 0.000 | 0.001 | - | - | 0.000 | 0.000 | 0.000 | 0.001 | - | - | 0.000 | 0.000 | 0.000 | 2.25 | - | - | 0.000 | 0.000 | 0.000 | 2.25 | - | - | 0.000 | 0.000 | 0.048 |
| 5.200 | 0.000 | 0.000 | 0.000 | 0.003 | - | - | 0.000 | 0.000 | 0.000 | 0.001 | - | - | 0.000 | 0.000 | 0.000 | 2.65 | - | - | 0.000 | 0.000 | 0.000 | 2.65 | - | - | 0.000 | 0.000 | 0.052 |
| 5.600 | 0.000 | 0.000 | 0.000 | 0.002 | - | - | 0.000 | 0.000 | 0.000 | 0.001 | - | - | 0.000 | 0.000 | 0.000 | 3.05 | - | - | 0.000 | 0.000 | 0.000 | 3.05 | - | - | 0.000 | 0.000 | 0.056 |
| 6.000 | 0.000 | 0.000 | 0.000 | 0.001 | - | - | 0.000 | 0.000 | 0.000 | 0.001 | - | - | 0.000 | 0.000 | 0.000 | 3.45 | - | - | 0.000 | 0.000 | 0.000 | 3.45 | - | - | 0.000 | 0.000 | 0.060 |
| 6.400 | | | | | - | - | 0.000 | 0.000 | 0.000 | 0.001 | - | - | | | | | - | - | 0.000 | 0.000 | 0.000 | 3.85 | - | - | | | 0.064 |
| Σύνολα: | | | | | 0 | 13 | | | | | | 0 | 0 | 0 | 0 | | 0 | 0 | | | | 0 | 0 | 0 | 0 | | |
| Αριθμός Πράξεων: | | | | | 0 | | | | | | 0 | | 0 | | | | 0.00 | | | | | 0 | | 0 | | | |

ΕΘΝΙΚΗ ΤΡΑΠΕΖΑ (ΚΟ)

(Μέγεθος Συμβολαίου: 100 Χρεόγραφα, Τρόπος Εξάσκησης: Αμερικάνικος, Φυσική Παράδοση)

| Τιμή Εξάσκησης | Δικαιώματα Αγοράς | | | | | | | | | | | | Δικαιώματα Πώλησης | | | | | | | | | | | | Τιμή Εξάσκησης | | | | | | | | |
|-------------------------|-------------------|------------|------------|----------|-------------|-------|-----------------|---------|------------|------------|----------|-------------|--------------------|-----------------|------------|-----------------|---------|------------|------------|----------|--------------|-------|-----------------|---------|----------------|------------|--------------|----------|-------------|-------|-----------------|-------|-----------------|
| | Μάιος 2020 | | | | | | Ιούνιος 2020 | | | | | | Λοιποί Μήνες | | Μάιος 2020 | | | | | | Ιούνιος 2020 | | | | | | Λοιποί Μήνες | | | | | | |
| | Ανοιγμα | Ανιγτ Τιμή | Καπιτ Τιμή | Τελ Τιμή | Τιμή κλεισ. | Όγκος | Ανοικτές θέσεις | Ανοιγμα | Ανιγτ Τιμή | Καπιτ Τιμή | Τελ Τιμή | Τιμή κλεισ. | Όγκος | Ανοικτές θέσεις | Όγκος | Ανοικτές θέσεις | Ανοιγμα | Ανιγτ Τιμή | Καπιτ Τιμή | Τελ Τιμή | Τιμή κλεισ. | Όγκος | Ανοικτές θέσεις | Ανοιγμα | | Ανιγτ Τιμή | Καπιτ Τιμή | Τελ Τιμή | Τιμή κλεισ. | Όγκος | Ανοικτές θέσεις | Όγκος | Ανοικτές θέσεις |
| 0.600 | 0.000 | 0.000 | 0.000 | 0.580 | - | - | 0.000 | 0.000 | 0.000 | 0.582 | - | - | | | | 0.000 | 0.000 | 0.000 | 0.001 | - | - | 0.000 | 0.000 | 0.000 | 0.000 | 0.000 | 0.000 | 0.001 | - | - | | | 0.006 |
| 0.650 | 0.000 | 0.000 | 0.000 | 0.530 | - | - | 0.000 | 0.000 | 0.000 | 0.532 | - | - | | | | 0.000 | 0.000 | 0.000 | 0.001 | - | - | 0.000 | 0.000 | 0.000 | 0.000 | 0.000 | 0.001 | - | - | | | 0.007 | |
| 0.700 | 0.000 | 0.000 | 0.000 | 0.480 | - | - | 0.000 | 0.000 | 0.000 | 0.482 | - | - | | | | 0.000 | 0.000 | 0.000 | 0.001 | - | - | 0.000 | 0.000 | 0.000 | 0.000 | 0.000 | 0.001 | - | - | | | 0.007 | |
| 0.750 | 0.000 | 0.000 | 0.000 | 0.430 | - | - | 0.000 | 0.000 | 0.000 | 0.433 | - | - | | | | 0.000 | 0.000 | 0.000 | 0.001 | - | - | 0.000 | 0.000 | 0.000 | 0.000 | 0.000 | 0.002 | - | - | | | 0.008 | |
| 0.800 | 0.000 | 0.000 | 0.000 | 0.380 | - | - | 0.000 | 0.000 | 0.000 | 0.385 | - | - | | | | 0.000 | 0.000 | 0.000 | 0.001 | - | - | 0.000 | 0.000 | 0.000 | 0.000 | 0.000 | 0.003 | - | - | | | 0.008 | |
| 0.850 | 0.000 | 0.000 | 0.000 | 0.331 | - | - | 0.000 | 0.000 | 0.000 | 0.339 | - | - | | | | 0.000 | 0.000 | 0.000 | 0.001 | - | - | 0.000 | 0.000 | 0.000 | 0.000 | 0.000 | 0.007 | - | - | | | 0.009 | |
| 0.900 | 0.000 | 0.000 | 0.000 | 0.281 | - | - | 0.000 | 0.000 | 0.000 | 0.294 | - | - | | | | 0.000 | 0.000 | 0.000 | 0.001 | - | - | 0.000 | 0.000 | 0.000 | 0.000 | 0.000 | 0.012 | - | - | | | 0.009 | |
| 0.950 | 0.000 | 0.000 | 0.000 | 0.233 | - | - | 0.000 | 0.000 | 0.000 | 0.253 | - | - | | | | 0.000 | 0.000 | 0.000 | 0.003 | - | - | 0.000 | 0.000 | 0.000 | 0.000 | 0.000 | 0.020 | - | - | | | 0.010 | |
| 1.000 | 0.000 | 0.000 | 0.000 | 0.188 | - | 4 | 0.000 | 0.000 | 0.000 | 0.214 | - | - | | | | 0.000 | 0.000 | 0.000 | 0.007 | - | - | 0.000 | 0.000 | 0.000 | 0.000 | 0.000 | 0.032 | - | - | | | 0.010 | |
| 1.100 | 0.000 | 0.000 | 0.000 | 0.108 | - | - | 0.000 | 0.000 | 0.000 | 0.148 | - | - | | | | 0.000 | 0.000 | 0.000 | 0.028 | - | - | 0.000 | 0.000 | 0.000 | 0.000 | 0.000 | 0.065 | - | - | | | 0.011 | |
| 1.200 | 0.000 | 0.000 | 0.000 | 0.053 | - | 11 | 0.000 | 0.000 | 0.000 | 0.098 | - | 50 | | | | 0.000 | 0.000 | 0.000 | 0.073 | - | 10 | 0.000 | 0.000 | 0.000 | 0.000 | 0.000 | 0.115 | - | - | | | 0.012 | |
| 1.300 | 0.000 | 0.000 | 0.000 | 0.022 | - | 110 | 0.000 | 0.000 | 0.000 | 0.062 | - | - | | | | 0.000 | 0.000 | 0.000 | 0.141 | - | - | 0.000 | 0.000 | 0.000 | 0.000 | 0.000 | 0.179 | - | - | | | 0.013 | |
| 1.400 | 0.000 | 0.000 | 0.000 | 0.008 | - | - | 0.000 | 0.000 | 0.000 | 0.037 | - | - | | | | 0.000 | 0.000 | 0.000 | 0.227 | - | - | 0.000 | 0.000 | 0.000 | 0.000 | 0.000 | 0.254 | - | - | | | 0.014 | |
| 1.500 | 0.000 | 0.000 | 0.000 | 0.002 | - | 30 | 0.000 | 0.000 | 0.000 | 0.022 | - | - | | | | 0.000 | 0.000 | 0.000 | 0.322 | - | - | 0.000 | 0.000 | 0.000 | 0.000 | 0.000 | 0.339 | - | - | | | 0.015 | |
| 1.600 | 0.000 | 0.000 | 0.000 | 0.001 | - | - | 0.000 | 0.000 | 0.000 | 0.012 | - | - | | | | 0.000 | 0.000 | 0.000 | 0.420 | - | - | 0.000 | 0.000 | 0.000 | 0.000 | 0.000 | 0.430 | - | - | | | 0.016 | |
| 1.700 | 0.000 | 0.000 | 0.000 | 0.001 | - | - | 0.000 | 0.000 | 0.000 | 0.007 | - | - | | | | 0.000 | 0.000 | 0.000 | 0.520 | - | - | 0.000 | 0.000 | 0.000 | 0.000 | 0.000 | 0.524 | - | - | | | 0.017 | |
| 1.800 | 0.000 | 0.000 | 0.000 | 0.001 | - | - | 0.000 | 0.000 | 0.000 | 0.004 | - | - | | | | 0.000 | 0.000 | 0.000 | 0.620 | - | - | 0.000 | 0.000 | 0.000 | 0.000 | 0.000 | 0.622 | - | - | | | 0.018 | |
| 1.900 | 0.000 | 0.000 | 0.000 | 0.001 | - | - | 0.000 | 0.000 | 0.000 | 0.002 | - | - | | | | 0.000 | 0.000 | 0.000 | 0.720 | - | - | 0.000 | 0.000 | 0.000 | 0.000 | 0.000 | 0.720 | - | - | | | 0.019 | |
| 2.000 | 0.000 | 0.000 | 0.000 | 0.001 | - | - | 0.000 | 0.000 | 0.000 | 0.001 | - | - | | | | 0.000 | 0.000 | 0.000 | 0.820 | - | - | 0.000 | 0.000 | 0.000 | 0.000 | 0.000 | 0.820 | - | - | | | 0.020 | |
| 2.200 | 0.000 | 0.000 | 0.000 | 0.002 | - | - | 0.000 | 0.000 | 0.000 | 0.001 | - | - | | | | 0.000 | 0.000 | 0.000 | 1.02 | - | - | 0.000 | 0.000 | 0.000 | 0.000 | 0.000 | 1.02 | - | - | | | 0.022 | |
| 2.400 | 0.000 | 0.000 | 0.000 | 0.001 | - | - | 0.000 | 0.000 | 0.000 | 0.001 | - | - | | | | 0.000 | 0.000 | 0.000 | 1.22 | - | - | 0.000 | 0.000 | 0.000 | 0.000 | 0.000 | 1.22 | - | - | | | 0.024 | |
| 2.600 | 0.000 | 0.000 | 0.000 | 0.001 | - | - | 0.000 | 0.000 | 0.000 | 0.001 | - | - | | | | 0.000 | 0.000 | 0.000 | 1.42 | - | - | 0.000 | 0.000 | 0.000 | 0.000 | 0.000 | 1.42 | - | - | | | 0.026 | |
| 2.800 | 0.000 | 0.000 | 0.000 | 0.001 | - | - | 0.000 | 0.000 | 0.000 | 0.001 | - | - | | | | 0.000 | 0.000 | 0.000 | 1.62 | - | - | 0.000 | 0.000 | 0.000 | 0.000 | 0.000 | 1.62 | - | - | | | 0.028 | |
| 3.000 | 0.000 | 0.000 | 0.000 | 0.002 | - | - | 0.000 | 0.000 | 0.000 | 0.001 | - | - | | | | 0.000 | 0.000 | 0.000 | 1.82 | - | - | 0.000 | 0.000 | 0.000 | 0.000 | 0.000 | 1.82 | - | - | | | 0.030 | |
| 3.200 | 0.000 | 0.000 | 0.000 | 0.001 | - | - | 0.000 | 0.000 | 0.000 | 0.001 | - | - | | | | 0.000 | 0.000 | 0.000 | 2.02 | - | - | 0.000 | 0.000 | 0.000 | 0.000 | 0.000 | 2.02 | - | - | | | 0.032 | |
| 3.400 | 0.000 | 0.000 | 0.000 | 0.001 | - | - | 0.000 | 0.000 | 0.000 | 0.002 | - | - | | | | 0.000 | 0.000 | 0.000 | 2.22 | - | - | 0.000 | 0.000 | 0.000 | 0.000 | 0.000 | 2.22 | - | - | | | 0.034 | |
| 3.600 | 0.000 | 0.000 | 0.000 | 0.001 | - | - | 0.000 | 0.000 | 0.000 | 0.001 | - | - | | | | 0.000 | 0.000 | 0.000 | 2.42 | - | - | 0.000 | 0.000 | 0.000 | 0.000 | 0.000 | 2.42 | - | - | | | 0.036 | |
| 3.800 | | | | | - | - | 0.000 | 0.000 | 0.000 | 0.001 | - | - | | | | | | | | - | - | 0.000 | 0.000 | 0.000 | 0.000 | 0.000 | 2.62 | - | - | | | 0.038 | |
| 4.000 | | | | | - | - | 0.000 | 0.000 | 0.000 | 0.001 | - | - | | | | | | | | - | - | 0.000 | 0.000 | 0.000 | 0.000 | 0.000 | 2.82 | - | - | | | 0.040 | |
| 4.400 | | | | | - | - | 0.000 | 0.000 | 0.000 | 0.001 | - | - | | | | | | | | - | - | 0.000 | 0.000 | 0.000 | 0.000 | 0.000 | 3.22 | - | - | | | 0.044 | |
| Σύνολα: | | | | | 0 | 155 | | | | | | 0 | 50 | 0 | 0 | | | | 0 | 10 | | | | | | 0 | 279 | 0 | 0 | | | | |
| Αριθμός Πράξεων: | | | | | 0 | | | | | | | 0 | | 0 | | | | | 0.00 | | | 0 | | | | | 0 | | 0 | | | | |

ΟΠΑΠ (ΚΟ)

(Μέγεθος Συμβολαίου: 100 Χρεόγραφα, Τρόπος Εξάσκησης: Αμερικάνικος, Φυσική Παράδοση)

| Τιμή Εξάσκησης | Δικαιώματα Αγοράς | | | | | | | | | | | | | Δικαιώματα Πώλησης | | | | | | | | | | | | | | | |
|-------------------------|-------------------|------------|-------------|-----------|-------------|-------|---------------|---------|------------|-------------|-----------|-------------|--------------|--------------------|------------|---------------|---------|------------|-------------|-----------|--------------|-------|---------------|-------|---------------|-------|--------------|---|----------------|
| | Μάιος 2020 | | | | | | Ιούνιος 2020 | | | | | | Λοιποί Μήνες | | Μάιος 2020 | | | | | | Ιούνιος 2020 | | | | | | Λοιποί Μήνες | | Τιμή Εξάσκησης |
| | Άνοιγμα | Ανιψ. Τιμή | Κατωτ. Τιμή | Τελ. Τιμή | Τιμή κλεισ. | Όγκος | Άνοιγ. θέσεις | Άνοιγμα | Ανιψ. Τιμή | Κατωτ. Τιμή | Τελ. Τιμή | Τιμή κλεισ. | Όγκος | Άνοιγ. θέσεις | Όγκος | Άνοιγ. θέσεις | Άνοιγμα | Ανιψ. Τιμή | Κατωτ. Τιμή | Τελ. Τιμή | Τιμή κλεισ. | Όγκος | Άνοιγ. θέσεις | Όγκος | Άνοιγ. θέσεις | | | | |
| 4.000 | 0.000 | 0.000 | 0.000 | 4.06 | - | - | 0.000 | 0.000 | 0.000 | 4.07 | - | - | 0.000 | 0.000 | 0.000 | 0.000 | 0.000 | 0.000 | 0.000 | 0.001 | - | - | 0.000 | 0.000 | 0.000 | 0.001 | - | - | |
| 4.400 | 0.000 | 0.000 | 0.000 | 3.66 | - | - | 0.000 | 0.000 | 0.000 | 3.67 | - | - | 0.000 | 0.000 | 0.000 | 0.000 | 0.000 | 0.000 | 0.000 | 0.002 | - | - | 0.000 | 0.000 | 0.000 | 0.001 | - | - | 0.044 |
| 4.800 | 0.000 | 0.000 | 0.000 | 3.26 | - | - | 0.000 | 0.000 | 0.000 | 3.27 | - | - | 0.000 | 0.000 | 0.000 | 0.000 | 0.000 | 0.000 | 0.000 | 0.001 | - | - | 0.000 | 0.000 | 0.000 | 0.001 | - | - | 0.048 |
| 5.200 | 0.000 | 0.000 | 0.000 | 2.86 | - | - | 0.000 | 0.000 | 0.000 | 2.88 | - | - | 0.000 | 0.000 | 0.000 | 0.000 | 0.000 | 0.000 | 0.000 | 0.004 | - | - | 0.000 | 0.000 | 0.000 | 0.002 | - | - | 0.052 |
| 5.600 | 0.000 | 0.000 | 0.000 | 2.46 | - | - | 0.000 | 0.000 | 0.000 | 2.48 | - | - | 0.000 | 0.000 | 0.000 | 0.000 | 0.000 | 0.000 | 0.000 | 0.001 | - | 5 | 0.000 | 0.000 | 0.000 | 0.008 | - | - | 0.056 |
| 6.000 | 0.000 | 0.000 | 0.000 | 2.06 | - | - | 0.000 | 0.000 | 0.000 | 2.10 | - | - | 0.000 | 0.000 | 0.000 | 0.000 | 0.000 | 0.000 | 0.000 | 0.001 | - | 20 | 0.000 | 0.000 | 0.000 | 0.022 | - | - | 0.060 |
| 6.400 | 0.000 | 0.000 | 0.000 | 1.66 | - | - | 0.000 | 0.000 | 0.000 | 1.73 | - | - | 0.000 | 0.000 | 0.000 | 0.000 | 0.000 | 0.000 | 0.000 | 0.001 | - | 45 | 0.000 | 0.000 | 0.000 | 0.055 | - | - | 0.064 |
| 6.800 | 0.000 | 0.000 | 0.000 | 1.27 | - | 20 | 0.000 | 0.000 | 0.000 | 1.39 | - | - | 0.000 | 0.000 | 0.000 | 0.000 | 0.000 | 0.000 | 0.000 | 0.008 | - | 30 | 0.000 | 0.000 | 0.000 | 0.114 | - | - | 0.068 |
| 7.200 | 0.000 | 0.000 | 0.000 | 0.901 | - | 20 | 0.000 | 0.000 | 0.000 | 1.09 | - | 20 | 0.000 | 0.000 | 0.000 | 0.000 | 0.000 | 0.000 | 0.000 | 0.037 | - | - | 0.000 | 0.000 | 0.000 | 0.208 | - | - | 0.072 |
| 7.600 | 0.000 | 0.000 | 0.000 | 0.577 | - | 70 | 0.000 | 0.000 | 0.000 | 0.822 | - | - | 0.000 | 0.000 | 0.000 | 0.000 | 0.000 | 0.000 | 0.000 | 0.113 | - | - | 0.000 | 0.000 | 0.000 | 0.344 | - | - | 0.076 |
| 8.000 | 0.000 | 0.000 | 0.000 | 0.329 | - | 50 | 0.000 | 0.000 | 0.000 | 0.605 | - | - | 0.000 | 0.000 | 0.000 | 0.000 | 0.000 | 0.000 | 0.000 | 0.265 | - | - | 0.000 | 0.000 | 0.000 | 0.526 | - | - | 0.080 |
| 8.400 | 0.000 | 0.000 | 0.000 | 0.165 | - | 16 | 0.000 | 0.000 | 0.000 | 0.432 | - | 5 | 0.000 | 0.000 | 0.000 | 0.000 | 0.000 | 0.000 | 0.000 | 0.500 | - | - | 0.000 | 0.000 | 0.000 | 0.753 | - | - | 0.084 |
| 8.800 | 0.000 | 0.000 | 0.000 | 0.072 | - | - | 0.000 | 0.000 | 0.000 | 0.301 | - | 20 | 0.000 | 0.000 | 0.000 | 0.000 | 0.000 | 0.000 | 0.000 | 0.808 | - | - | 0.000 | 0.000 | 0.000 | 1.02 | - | - | 0.088 |
| 9.200 | 0.000 | 0.000 | 0.000 | 0.026 | - | - | 0.000 | 0.000 | 0.000 | 0.205 | - | - | 0.000 | 0.000 | 0.000 | 0.000 | 0.000 | 0.000 | 0.000 | 1.16 | - | - | 0.000 | 0.000 | 0.000 | 1.33 | - | - | 0.092 |
| 9.600 | 0.000 | 0.000 | 0.000 | 0.009 | - | - | 0.000 | 0.000 | 0.000 | 0.136 | - | - | 0.000 | 0.000 | 0.000 | 0.000 | 0.000 | 0.000 | 0.000 | 1.55 | - | - | 0.000 | 0.000 | 0.000 | 1.66 | - | - | 0.096 |
| 10.000 | 0.000 | 0.000 | 0.000 | 0.003 | - | - | 0.000 | 0.000 | 0.000 | 0.087 | - | - | 0.000 | 0.000 | 0.000 | 0.000 | 0.000 | 0.000 | 0.000 | 1.94 | - | - | 0.000 | 0.000 | 0.000 | 2.01 | - | - | 0.100 |
| 11.000 | 0.000 | 0.000 | 0.000 | 0.001 | - | - | 0.000 | 0.000 | 0.000 | 0.026 | - | - | 0.000 | 0.000 | 0.000 | 0.000 | 0.000 | 0.000 | 0.000 | 2.94 | - | - | 0.000 | 0.000 | 0.000 | 2.95 | - | - | 0.110 |
| 12.000 | 0.000 | 0.000 | 0.000 | 0.003 | - | - | 0.000 | 0.000 | 0.000 | 0.007 | - | - | 0.000 | 0.000 | 0.000 | 0.000 | 0.000 | 0.000 | 0.000 | 3.94 | - | - | 0.000 | 0.000 | 0.000 | 3.94 | - | - | 0.120 |
| 13.000 | 0.000 | 0.000 | 0.000 | 0.001 | - | - | 0.000 | 0.000 | 0.000 | 0.002 | - | - | 0.000 | 0.000 | 0.000 | 0.000 | 0.000 | 0.000 | 0.000 | 4.94 | - | - | 0.000 | 0.000 | 0.000 | 4.94 | - | - | 0.130 |
| 14.000 | 0.000 | 0.000 | 0.000 | 0.002 | - | - | 0.000 | 0.000 | 0.000 | 0.001 | - | - | 0.000 | 0.000 | 0.000 | 0.000 | 0.000 | 0.000 | 0.000 | 5.94 | - | - | 0.000 | 0.000 | 0.000 | 5.94 | - | - | 0.140 |
| 15.000 | 0.000 | 0.000 | 0.000 | 0.002 | - | - | 0.000 | 0.000 | 0.000 | 0.001 | - | - | 0.000 | 0.000 | 0.000 | 0.000 | 0.000 | 0.000 | 0.000 | 6.94 | - | - | 0.000 | 0.000 | 0.000 | 6.94 | - | - | 0.150 |
| 16.000 | 0.000 | 0.000 | 0.000 | 0.001 | - | - | 0.000 | 0.000 | 0.000 | 0.001 | - | - | 0.000 | 0.000 | 0.000 | 0.000 | 0.000 | 0.000 | 0.000 | 7.94 | - | - | 0.000 | 0.000 | 0.000 | 7.94 | - | - | 0.160 |
| 17.000 | 0.000 | 0.000 | 0.000 | 0.001 | - | - | 0.000 | 0.000 | 0.000 | 0.001 | - | - | 0.000 | 0.000 | 0.000 | 0.000 | 0.000 | 0.000 | 0.000 | 8.94 | - | - | 0.000 | 0.000 | 0.000 | 8.94 | - | - | 0.170 |
| Σύνολα: | | | | | 0 | 176 | | | | | | 0 | 45 | 0 | 0 | | | | | 0 | 100 | | | 0 | 22 | 0 | 0 | | |
| Αριθμός Πράξεων: | | | | | 0 | | | | | | | 0 | | 0 | | | | | | | 0.00 | | | 0 | | 0 | | | |

ΟΤΕ (ΚΟ)

(Μέγεθος Συμβολαίου: 100 Χρεόγραφα, Τρόπος Εξάσκησης: Αμερικάνικος, Φυσική Παράδοση)

| Τιμή Εξάσκησης | Δικαιώματα Αγοράς | | | | | | | | | | | | | Δικαιώματα Πώλησης | | | | | | | | | | | | | | | | | | |
|-------------------------|-------------------|-----------|------------|----------|-------------|-------|-----------------|---------|-----------|------------|----------|-------------|--------------|--------------------|------------|-----------------|---------|-----------|------------|----------|--------------|-------|-----------------|-------|-----------------|-------|--------------|-------|----------------|---|-------|-------|
| | Μάιος 2020 | | | | | | Ιούνιος 2020 | | | | | | Λοιποί Μήνες | | Μάιος 2020 | | | | | | Ιούνιος 2020 | | | | | | Λοιποί Μήνες | | Τιμή Εξάσκησης | | | |
| | Άνοιγμα | Ανιτ Τιμή | Κατωτ Τιμή | Τελ Τιμή | Τιμή κλεισ. | Όγκος | Άνοιγτες θέσεις | Άνοιγμα | Ανιτ Τιμή | Κατωτ Τιμή | Τελ Τιμή | Τιμή κλεισ. | Όγκος | Άνοιγτες θέσεις | Όγκος | Άνοιγτες θέσεις | Άνοιγμα | Ανιτ Τιμή | Κατωτ Τιμή | Τελ Τιμή | Τιμή κλεισ. | Όγκος | Άνοιγτες θέσεις | Όγκος | Άνοιγτες θέσεις | | | | | | | |
| 7.200 | 0.000 | 0.000 | 0.000 | 4.64 | - | - | 0.000 | 0.000 | 0.000 | 4.66 | - | - | 0.000 | 0.000 | 0.000 | 0.001 | - | - | 0.000 | 0.000 | 0.000 | 0.001 | - | - | 0.000 | 0.000 | 0.000 | 0.001 | | - | - | 0.072 |
| 7.600 | 0.000 | 0.000 | 0.000 | 4.24 | - | - | 0.000 | 0.000 | 0.000 | 4.26 | - | - | 0.000 | 0.000 | 0.000 | 0.004 | - | - | 0.000 | 0.000 | 0.000 | 0.001 | - | - | 0.000 | 0.000 | 0.000 | 0.001 | - | - | 0.076 | |
| 8.000 | 0.000 | 0.000 | 0.000 | 3.84 | - | - | 0.000 | 0.000 | 0.000 | 3.86 | - | - | 0.000 | 0.000 | 0.000 | 0.001 | - | - | 0.000 | 0.000 | 0.000 | 0.002 | - | - | 0.000 | 0.000 | 0.000 | 0.002 | - | - | 0.080 | |
| 8.400 | 0.000 | 0.000 | 0.000 | 3.44 | - | - | 0.000 | 0.000 | 0.000 | 3.47 | - | - | 0.000 | 0.000 | 0.000 | 0.001 | - | - | 0.000 | 0.000 | 0.000 | 0.005 | - | - | 0.000 | 0.000 | 0.000 | 0.005 | - | - | 0.084 | |
| 8.800 | 0.000 | 0.000 | 0.000 | 3.04 | - | - | 0.000 | 0.000 | 0.000 | 3.07 | - | - | 0.000 | 0.000 | 0.000 | 0.001 | - | - | 0.000 | 0.000 | 0.000 | 0.012 | - | - | 0.000 | 0.000 | 0.000 | 0.012 | - | - | 0.088 | |
| 9.200 | 0.000 | 0.000 | 0.000 | 2.65 | - | - | 0.000 | 0.000 | 0.000 | 2.69 | - | - | 0.000 | 0.000 | 0.000 | 0.001 | - | - | 0.000 | 0.000 | 0.000 | 0.026 | - | - | 0.000 | 0.000 | 0.000 | 0.026 | - | - | 0.092 | |
| 9.600 | 0.000 | 0.000 | 0.000 | 2.25 | - | - | 0.000 | 0.000 | 0.000 | 2.32 | - | - | 0.000 | 0.000 | 0.000 | 0.001 | - | - | 0.000 | 0.000 | 0.000 | 0.054 | - | - | 0.000 | 0.000 | 0.000 | 0.054 | - | - | 0.096 | |
| 10.000 | 0.000 | 0.000 | 0.000 | 1.85 | - | - | 0.000 | 0.000 | 0.000 | 1.96 | - | - | 0.000 | 0.000 | 0.000 | 0.003 | - | 27 | 0.000 | 0.000 | 0.000 | 0.098 | - | - | 0.000 | 0.000 | 0.000 | 0.098 | - | - | 0.100 | |
| 11.000 | 0.000 | 0.000 | 0.000 | 0.915 | - | - | 0.000 | 0.000 | 0.000 | 1.20 | - | - | 0.000 | 0.000 | 0.000 | 0.069 | - | 5 | 0.000 | 0.000 | 0.000 | 0.332 | - | - | 0.000 | 0.000 | 0.000 | 0.332 | - | - | 0.110 | |
| 12.000 | 0.000 | 0.000 | 0.000 | 0.279 | - | - | 0.000 | 0.000 | 0.000 | 0.647 | - | - | 0.000 | 0.000 | 0.000 | 0.433 | - | - | 0.000 | 0.000 | 0.000 | 0.779 | - | - | 0.000 | 0.000 | 0.000 | 0.779 | - | - | 0.120 | |
| 13.000 | 0.000 | 0.000 | 0.000 | 0.045 | - | 46 | 0.301 | 0.301 | 0.239 | 0.239 | 0.239 | 21 | 10 | 0.000 | 0.000 | 0.000 | 1.20 | - | - | 0.000 | 0.000 | 0.000 | 1.44 | - | - | 0.000 | 0.000 | 0.000 | 1.44 | - | - | 0.130 |
| 14.000 | 0.000 | 0.000 | 0.000 | 0.003 | - | - | 0.000 | 0.000 | 0.000 | 0.127 | - | 15 | 0.000 | 0.000 | 0.000 | 2.16 | - | - | 0.000 | 0.000 | 0.000 | 2.26 | - | - | 0.000 | 0.000 | 0.000 | 2.26 | - | - | 0.140 | |
| 15.000 | 0.000 | 0.000 | 0.000 | 0.001 | - | - | 0.000 | 0.000 | 0.000 | 0.049 | - | - | 0.000 | 0.000 | 0.000 | 3.16 | - | - | 0.000 | 0.000 | 0.000 | 3.19 | - | - | 0.000 | 0.000 | 0.000 | 3.19 | - | - | 0.150 | |
| 16.000 | 0.000 | 0.000 | 0.000 | 0.001 | - | - | 0.000 | 0.000 | 0.000 | 0.016 | - | - | 0.000 | 0.000 | 0.000 | 4.16 | - | - | 0.000 | 0.000 | 0.000 | 4.16 | - | - | 0.000 | 0.000 | 0.000 | 4.16 | - | - | 0.160 | |
| 17.000 | 0.000 | 0.000 | 0.000 | 0.001 | - | - | 0.000 | 0.000 | 0.000 | 0.005 | - | - | 0.000 | 0.000 | 0.000 | 5.16 | - | - | 0.000 | 0.000 | 0.000 | 5.16 | - | - | 0.000 | 0.000 | 0.000 | 5.16 | - | - | 0.170 | |
| 18.000 | 0.000 | 0.000 | 0.000 | 0.001 | - | - | 0.000 | 0.000 | 0.000 | 0.001 | - | - | 0.000 | 0.000 | 0.000 | 6.16 | - | - | 0.000 | 0.000 | 0.000 | 6.16 | - | - | 0.000 | 0.000 | 0.000 | 6.16 | - | - | 0.180 | |
| 19.000 | 0.000 | 0.000 | 0.000 | 0.001 | - | - | 0.000 | 0.000 | 0.000 | 0.001 | - | - | 0.000 | 0.000 | 0.000 | 7.16 | - | - | 0.000 | 0.000 | 0.000 | 7.16 | - | - | 0.000 | 0.000 | 0.000 | 7.16 | - | - | 0.190 | |
| Σύνολα: | | | | | 0 | 46 | | | | | | 21 | 25 | 0 | 0 | | | 0 | 32 | | | 0 | 5 | 0 | 0 | | | | | | | |
| Αριθμός Πράξεων: | | | | | 0 | | | | | | | 3 | | 0 | | | | 0.00 | | | | 0 | | 0 | | | | | | | | |

ΠΕΙΡΑΙΩΣ ΤΡΑΠΕΖΑ (ΚΟ)

(Μέγεθος Συμβολαίου: 100 Χρεόγραφα, Τρόπος Εξάσκησης: Αμερικάνικος, Φυσική Παράδοση)

| Τιμή Εξάσκησης | Δικαιώματα Αγοράς | | | | | | | | | | | | Δικαιώματα Πώλησης | | | | | | | | | | | | | | | |
|------------------|-------------------|-----------|------------|----------|--------------|-------|-----------------|---------|--------------|------------|----------|-------------|--------------------|-----------------|-------|-----------------|--------------|-----------|------------|----------|--------------|-------|-----------------|-------|-----------------|----------------|---|-------|
| | Μάιος 2020 | | | | Ιούνιος 2020 | | | | Λοιποί Μήνες | | | | Μάιος 2020 | | | | Ιούνιος 2020 | | | | Λοιποί Μήνες | | | | | | | |
| | Άνοιγμα | Ανιτ Τιμή | Καπιτ Τιμή | Τελ Τιμή | Τιμή κλεισ. | Όγκος | Ανοικτές θέσεις | Άνοιγμα | Ανιτ Τιμή | Καπιτ Τιμή | Τελ Τιμή | Τιμή κλεισ. | Όγκος | Ανοικτές θέσεις | Όγκος | Ανοικτές θέσεις | Άνοιγμα | Ανιτ Τιμή | Καπιτ Τιμή | Τελ Τιμή | Τιμή κλεισ. | Όγκος | Ανοικτές θέσεις | Όγκος | Ανοικτές θέσεις | Τιμή Εξάσκησης | | |
| 0.700 | 0.000 | 0.000 | 0.000 | 0.450 | - | - | 0.000 | 0.000 | 0.000 | 0.452 | - | - | | | | 0.000 | 0.000 | 0.000 | 0.001 | - | - | 0.000 | 0.000 | 0.000 | 0.001 | - | - | 0.007 |
| 0.750 | 0.000 | 0.000 | 0.000 | 0.400 | - | - | 0.000 | 0.000 | 0.000 | 0.403 | - | - | | | | 0.000 | 0.000 | 0.000 | 0.001 | - | - | 0.000 | 0.000 | 0.000 | 0.001 | - | - | 0.008 |
| 0.800 | 0.000 | 0.000 | 0.000 | 0.351 | - | - | 0.000 | 0.000 | 0.000 | 0.355 | - | - | | | | 0.000 | 0.000 | 0.000 | 0.002 | - | - | 0.000 | 0.000 | 0.000 | 0.003 | - | - | 0.008 |
| 0.850 | 0.000 | 0.000 | 0.000 | 0.301 | - | - | 0.000 | 0.000 | 0.000 | 0.308 | - | - | | | | 0.000 | 0.000 | 0.000 | 0.001 | - | - | 0.000 | 0.000 | 0.000 | 0.006 | - | - | 0.009 |
| 0.900 | 0.000 | 0.000 | 0.000 | 0.252 | - | - | 0.000 | 0.000 | 0.000 | 0.264 | - | - | | | | 0.000 | 0.000 | 0.000 | 0.002 | - | - | 0.000 | 0.000 | 0.000 | 0.011 | - | - | 0.009 |
| 0.950 | 0.000 | 0.000 | 0.000 | 0.205 | - | - | 0.000 | 0.000 | 0.000 | 0.222 | - | - | | | | 0.000 | 0.000 | 0.000 | 0.005 | - | - | 0.000 | 0.000 | 0.000 | 0.020 | - | - | 0.010 |
| 1.000 | 0.000 | 0.000 | 0.000 | 0.162 | - | - | 0.000 | 0.000 | 0.000 | 0.184 | - | - | | | | 0.000 | 0.000 | 0.000 | 0.011 | - | - | 0.000 | 0.000 | 0.000 | 0.032 | - | - | 0.010 |
| 1.100 | 0.000 | 0.000 | 0.000 | 0.089 | - | - | 0.000 | 0.000 | 0.000 | 0.121 | - | - | | | | 0.000 | 0.000 | 0.000 | 0.039 | - | - | 0.000 | 0.000 | 0.000 | 0.068 | - | - | 0.011 |
| 1.200 | 0.000 | 0.000 | 0.000 | 0.041 | - | - | 0.000 | 0.000 | 0.000 | 0.074 | - | 50 | | | | 0.000 | 0.000 | 0.000 | 0.091 | - | - | 0.000 | 0.000 | 0.000 | 0.122 | - | - | 0.012 |
| 1.300 | 0.000 | 0.000 | 0.000 | 0.016 | - | - | 0.000 | 0.000 | 0.000 | 0.043 | - | - | | | | 0.000 | 0.000 | 0.000 | 0.166 | - | - | 0.000 | 0.000 | 0.000 | 0.190 | - | - | 0.013 |
| 1.400 | 0.000 | 0.000 | 0.000 | 0.005 | - | 160 | 0.000 | 0.000 | 0.000 | 0.024 | - | - | | | | 0.000 | 0.000 | 0.000 | 0.255 | - | - | 0.000 | 0.000 | 0.000 | 0.271 | - | - | 0.014 |
| 1.500 | 0.000 | 0.000 | 0.000 | 0.002 | - | - | 0.000 | 0.000 | 0.000 | 0.013 | - | - | | | | 0.000 | 0.000 | 0.000 | 0.351 | - | - | 0.000 | 0.000 | 0.000 | 0.360 | - | - | 0.015 |
| 1.600 | 0.000 | 0.000 | 0.000 | 0.002 | - | - | 0.000 | 0.000 | 0.000 | 0.006 | - | - | | | | 0.000 | 0.000 | 0.000 | 0.450 | - | - | 0.000 | 0.000 | 0.000 | 0.454 | - | - | 0.016 |
| 1.700 | 0.000 | 0.000 | 0.000 | 0.001 | - | - | 0.000 | 0.000 | 0.000 | 0.003 | - | - | | | | 0.000 | 0.000 | 0.000 | 0.550 | - | - | 0.000 | 0.000 | 0.000 | 0.551 | - | - | 0.017 |
| 1.800 | 0.000 | 0.000 | 0.000 | 0.001 | - | - | 0.000 | 0.000 | 0.000 | 0.001 | - | - | | | | 0.000 | 0.000 | 0.000 | 0.650 | - | - | 0.000 | 0.000 | 0.000 | 0.650 | - | - | 0.018 |
| 1.900 | 0.000 | 0.000 | 0.000 | 0.001 | - | - | 0.000 | 0.000 | 0.000 | 0.001 | - | - | | | | 0.000 | 0.000 | 0.000 | 0.750 | - | - | 0.000 | 0.000 | 0.000 | 0.750 | - | - | 0.019 |
| 2.000 | 0.000 | 0.000 | 0.000 | 0.001 | - | - | 0.000 | 0.000 | 0.000 | 0.001 | - | - | | | | 0.000 | 0.000 | 0.000 | 0.850 | - | - | 0.000 | 0.000 | 0.000 | 0.850 | - | - | 0.020 |
| 2.200 | 0.000 | 0.000 | 0.000 | 0.001 | - | - | 0.000 | 0.000 | 0.000 | 0.001 | - | - | | | | 0.000 | 0.000 | 0.000 | 1.05 | - | - | 0.000 | 0.000 | 0.000 | 1.05 | - | - | 0.022 |
| 2.400 | 0.000 | 0.000 | 0.000 | 0.001 | - | - | 0.000 | 0.000 | 0.000 | 0.001 | - | - | | | | 0.000 | 0.000 | 0.000 | 1.25 | - | - | 0.000 | 0.000 | 0.000 | 1.25 | - | - | 0.024 |
| 2.600 | 0.000 | 0.000 | 0.000 | 0.001 | - | - | 0.000 | 0.000 | 0.000 | 0.001 | - | - | | | | 0.000 | 0.000 | 0.000 | 1.45 | - | - | 0.000 | 0.000 | 0.000 | 1.45 | - | - | 0.026 |
| 2.800 | 0.000 | 0.000 | 0.000 | 0.002 | - | - | 0.000 | 0.000 | 0.000 | 0.001 | - | - | | | | 0.000 | 0.000 | 0.000 | 1.65 | - | - | 0.000 | 0.000 | 0.000 | 1.65 | - | - | 0.028 |
| 3.000 | 0.000 | 0.000 | 0.000 | 0.001 | - | - | 0.000 | 0.000 | 0.000 | 0.001 | - | - | | | | 0.000 | 0.000 | 0.000 | 1.85 | - | - | 0.000 | 0.000 | 0.000 | 1.85 | - | - | 0.030 |
| 3.200 | 0.000 | 0.000 | 0.000 | 0.001 | - | - | 0.000 | 0.000 | 0.000 | 0.001 | - | - | | | | 0.000 | 0.000 | 0.000 | 2.05 | - | - | 0.000 | 0.000 | 0.000 | 2.05 | - | - | 0.032 |
| 3.400 | 0.000 | 0.000 | 0.000 | 0.001 | - | - | 0.000 | 0.000 | 0.000 | 0.001 | - | - | | | | 0.000 | 0.000 | 0.000 | 2.25 | - | - | 0.000 | 0.000 | 0.000 | 2.25 | - | - | 0.034 |
| 3.600 | 0.000 | 0.000 | 0.000 | 0.008 | - | - | 0.000 | 0.000 | 0.000 | 0.001 | - | - | | | | 0.000 | 0.000 | 0.000 | 2.45 | - | - | 0.000 | 0.000 | 0.000 | 2.45 | - | - | 0.036 |
| 3.800 | 0.000 | 0.000 | 0.000 | 0.004 | - | - | 0.000 | 0.000 | 0.000 | 0.001 | - | - | | | | 0.000 | 0.000 | 0.000 | 2.65 | - | - | 0.000 | 0.000 | 0.000 | 2.65 | - | - | 0.038 |
| 4.000 | | | | | - | - | 0.000 | 0.000 | 0.000 | 0.007 | - | - | | | | | | | | - | - | 0.000 | 0.000 | 0.000 | 2.85 | - | - | 0.040 |
| 4.400 | | | | | - | - | 0.000 | 0.000 | 0.000 | 0.002 | - | - | | | | | | | | - | - | 0.000 | 0.000 | 0.000 | 3.25 | - | - | 0.044 |
| 4.800 | | | | | - | - | 0.000 | 0.000 | 0.000 | 0.001 | - | - | | | | | | | | - | - | 0.000 | 0.000 | 0.000 | 3.65 | - | - | 0.048 |
| Σύνολα: | | | | | 0 | 160 | | | | | 0 | 50 | 0 | 0 | | | | | 0 | 0 | | | | 0 | 0 | 0 | 0 | |
| Αριθμός Πράξεων: | | | | | 0 | | | | | | 0 | | 0 | | | | | | 0.00 | | | | | 0 | | 0 | | |

| Προϊόν Δανεισμού | Υποκείμενος Τίτλος | Πολυμερείς Συναλλαγές[1] | | | | Διμερείς Συναλλαγές[2] | | Δανεισμός Τίτλων μέσω ΟΤC[3] | |
|------------------|--------------------------------|--------------------------|-----------------------|----------|------------------|------------------------|------------------|------------------------------|-----|
| | | Ανοιχτές θέσεις[5] | Προσφερόμενη ποσότητα | Μ.Σ.Τ[4] | Όγκος συναλλαγών | Μ.Σ.Τ[4] | Όγκος συναλλαγών | Όγκος συναλλαγών | |
| ALPHABOR | ALPHA BANK (ΚΟ) | 3,589 | --- | --- | --- | --- | --- | 39,189,774 | |
| TATTBOR | ATTICA BANK A.T.E. (ΚΟ) | 14,603 | --- | --- | --- | --- | --- | 370 | |
| CENERBOR | CENERGY HOLDINGS (ΚΑ) | 400 | --- | --- | --- | --- | --- | --- | |
| EEEBOR | COCA-COLA HBC AG (ΚΟ) | 3,765 | --- | --- | --- | --- | --- | 70,546 | |
| EUROBBOR | EUROBANK HOLDINGS (ΚΟ) | --- | --- | --- | --- | --- | --- | 60,043,157 | |
| FFGRPBOR | FOLLI-FOLLIE (ΚΟ) | --- | --- | --- | --- | --- | --- | 1,120,847 | |
| FOYRKBOR | FOURLIS ΣΥΜΜΕΤΟΧΩΝ (ΚΟ) | --- | --- | --- | --- | --- | --- | 23,892 | |
| INTRKBOR | INTRACOM HOLDINGS (ΚΟ) | 2,100 | --- | --- | --- | --- | --- | --- | |
| BELABOR | JUMBO (ΚΟ) | 2,600 | --- | --- | 2,000 | 2.87% | --- | 140,098 | |
| LAMDABOR | LAMDA DEVELOPMENT(ΚΟ) | 930 | --- | --- | --- | --- | --- | 41,118 | |
| MIGBOR | MARFIN INVESTMENT GROUP (ΚΟ) | --- | --- | --- | --- | --- | --- | 794,474 | |
| QUALBOR | QUALITY & RELIABILITY (ΚΟ) | --- | --- | --- | --- | --- | --- | --- | |
| TITCBOR | TITAN CEMENT (ΚΑ) | 600 | --- | --- | --- | --- | --- | 188,110 | |
| VIQBOR | VIQHALCO SA/NV (ΚΑ) | 400 | --- | --- | --- | --- | 126,000 | 10.00% | --- |
| ADMIEBOR | ΑΔΜΗΕ ΣΥΜΜΕΤΟΧΩΝ Α.Ε. (ΚΟ) | 17,334 | --- | --- | --- | --- | --- | 157,344 | |
| AEQNBOR | ΑΕΡΟΠΟΡΙΑ ΑΙΓΑΙΟΥ (ΚΟ) | 1,930 | --- | --- | --- | --- | --- | 71,144 | |
| ALMYBOR | ΑΛΟΥΜΥΛΑ (ΚΟ) | --- | --- | --- | --- | --- | --- | --- | |
| GEKTERNABOR | ΓΕΚ ΤΕΡΝΑ (ΚΟ) | 5,800 | --- | --- | --- | --- | --- | 35,193 | |
| PPCBOR | ΔΕΗ (ΚΟ) | --- | --- | --- | --- | --- | --- | 5,969,011 | |
| ETEBOR | ΕΘΝΙΚΗ ΤΡΑΠΕΖΑ (ΚΟ) | 31,129 | --- | --- | --- | --- | --- | 9,680,738 | |
| ELLAKTORBOR | ΕΛΛΑΚΤΩΡ (ΚΟ) | --- | --- | --- | --- | --- | --- | 292,898 | |
| EXAEBOR | ΕΛΛΗΝ. ΧΡΗΜΑΤΙΣΤΗΡΙΑ Χ.Α. (ΚΟ) | 94,500 | --- | --- | --- | --- | --- | 163,165 | |
| ELREBOR | ΕΛΛΗΝΙΚΑ ΠΕΤΡΕΛΑΙΑ (ΚΟ) | --- | --- | --- | --- | --- | --- | 71,017 | |
| EYDARBOR | ΕΥΔΑΠ (ΚΟ) | --- | --- | --- | --- | --- | --- | 232,781 | |
| INLOTBOR | ΙΝΤΡΑΛΟΤ (ΚΟ) | --- | --- | --- | --- | --- | --- | 104,512 | |
| MOHBOR | ΜΟΤΟΡ ΟΙΛ (ΚΟ) | 3,900 | --- | --- | --- | --- | --- | 10,420 | |
| MYTILBOR | ΜΥΤΙΛΗΝΑΙΟΣ (ΚΟ) | 8,658 | --- | --- | --- | --- | --- | 73,342 | |
| PRABOR | ΟΛΠ (ΚΟ) | 250 | --- | --- | --- | --- | --- | 2,901 | |
| OPARBOR | ΟΠΑΠ (ΚΟ) | 35,650 | --- | --- | 13,155 | 2.65% | --- | 1,307,593 | |
| HTQBOR | ΟΤΕ (ΚΟ) | 6,484 | --- | --- | --- | --- | --- | 535,504 | |
| TPEIRBOR | ΠΕΙΡΑΙΩΣ ΤΡΑΠΕΖΑ (ΚΟ) | 23,679 | --- | --- | --- | --- | --- | 18,969,087 | |

Σημειώσεις Προϊόντων Δανεισμού

[1] - Πολυμερείς Συμβάσεις Δανειοδοσίας των μεθόδων 8-1, 8-2 και 8-3-3 (σύμφ. Με Αποφ.17 ΔΣ του Χρηματιστηρίου).

[2] - Διμερείς Συμβάσεις Δανειοδοσίας των μεθόδων 8-3-1 και 8-3-2 (σύμφ. Με Αποφ. 20 ΔΣ του Χρηματιστηρίου).

[3] - Τα στοιχεία Συναλλαγής Δανεισμού Τίτλων μέσω ΟΤC δηλώνονται από τους χειριστές ΣΑΤ και αφορούν τις ποσότητες που έχουν καταγραφεί στο ΣΑΤ έως και τη προηγούμενη εργάσιμη ημέρα.

[4] - Μ.Σ.Τ: - Μέση Σταθμισμένη Τιμή (ως προς τα τεμάχια)

[5] - Τα στοιχεία αφορούν σε ανοιχτές θέσεις πριν την έναρξη της συνεδρίασης

| Προϊόν Δανεισμού | Υποκείμενος Τίτλος | Πολυμερείς Συναλλαγές[1] | | | | | Διμερείς Συναλλαγές[2] | | Δανεισμός Τίτλων μέσω OTC[3] |
|------------------|------------------------|--------------------------|-----------------------|----------|------------------|----------|------------------------|----------|------------------------------|
| | | Ανοιχτές θέσεις[5] | Προσφερόμενη ποσότητα | Μ.Σ.Τ[4] | Όγκος συναλλαγών | Μ.Σ.Τ[4] | Όγκος συναλλαγών | Μ.Σ.Τ[4] | Όγκος συναλλαγών |
| PLAISBOR | ΠΛΑΙΣΙΟ COMPUTERS (ΚΟ) | --- | --- | --- | --- | --- | --- | --- | 4,000 |
| SARBOR | ΣΑΡΑΝΤΗΣ ΓΡ. (ΚΟ) | --- | --- | --- | --- | --- | --- | --- | 22,112 |
| TENERGYBOR | ΤΕΡΝΑ ΕΝΕΡΓΕΙΑΚΗ (ΚΟ) | 750 | --- | --- | --- | --- | --- | --- | 24,592 |

Σημειώσεις Προϊόντων Δανεισμού

[1] - Πολυμερείς Συμβάσεις Δανειοδοσίας των μεθόδων 8-1, 8-2 και 8-3-3 (σύμφ. Με Αποφ.17 ΔΣ του Χρηματιστηρίου).

[2] - Διμερείς Συμβάσεις Δανειοδοσίας των μεθόδων 8-3-1 και 8-3-2 (σύμφ. Με Αποφ. 20 ΔΣ του Χρηματιστηρίου).

[3] - Τα στοιχεία Συναλλαγές Δανεισμού Τίτλων μέσω OTC δηλώνονται από τους χειριστές ΣΑΤ και αφορούν τις ποσότητες που έχουν καταγραφεί στο ΣΑΤ έως και τη προηγούμενη εργάσιμη ημέρα.

[4] - Μ.Σ.Τ.: - Μέση Σταθμισμένη Τιμή (ως προς τα τεμάχια)

[5] - Τα στοιχεία αφορούν σε ανοιχτές θέσεις πριν την έναρξη της συνεδρίασης

Κωδικόι και ονομασίες Κλάδων Οικονομικής Δραστηριότητας του Χρηματιστηρίου Αθηνών

| | |
|---|--|
| 12003 - Διαπραγματεύσιμα Αμοιβαία Κεφάλαια | 10101010 Υπηρεσίες Ηλεκτρονικών Υπολογιστών |
| 10101015 Λογισμικό | 10102030 Υλικό Υπολογιστών |
| 15101010 Εξοπλισμός Τηλεπικοινωνιών | 15102015 Υπηρεσίες Τηλεπικοινωνιών |
| 20101010 Υγειονομικές Μονάδες | 20101025 Υπηρεσίες Υγείας |
| 20102010 Ιατρικός Εξοπλισμός | 20103015 Φαρμακευτικά Προϊόντα |
| 30101010 Τράπεζες | 30202000 Διαφοροποιημένες Χρηματοοικονομικές Υπηρεσίες |
| 30202010 Διαχείριση Κεφαλαίων & Θεματοφύλακες | 30202015 Επενδυτικές Υπηρεσίες |
| 30302010 Γενικές Ασφάλειες | 30302015 Μεσίτες Ασφαλίσεων |
| 35101010 Συμμετοχές & Ανάπτυξη Ακίνητης Περιουσίας | 35101015 Υπηρεσίες Ακίνητης Περιουσίας |
| 35102000 Διαφοροποιημένες Α.Ε.Ε.Α.Π. | 35102030 Α.Ε.Ε.Α.Π. Επαγγελματικών Χώρων |
| 40201040 Υπηρεσίες Ενοικίασης και Χρηματοδοτικής Μίσθωσης | 40202010 Κατασκευή Κατοικιών |
| 40202015 Έπιπλα | 40202020 Οικιακές Συσκευές |
| 40203040 Ηλεκτρονική Ψυχαγωγία | 40203045 Παιχνίδια |
| 40204020 Ρούχα και Αξεσουάρ | 40301010 Ψυχαγωγία |
| 40301030 Εκδόσεις | 40301035 Ραδιοτηλεοπτικοί Φορείς |
| 40401010 Διαφοροποιημένοι Έμποροι | 40401020 Εμπόριο Ενδυμάτων |
| 40401025 Εμπόριο Προϊόντων Οικιακής Βελτίωσης | 40401030 Εξειδικευμένο Λιανικό Εμπόριο |
| 40501010 Αεροπορικές Εταιρείες | 40501015 Ταξίδια & Τουρισμός |
| 40501020 Τυχερά Παιχνίδια | 40501025 Ξενοδοχεία & Πανσιόν |
| 45101015 Απόσταξη & Οينوπαραγωγή | 45101020 Αναψυκτικά |
| 45102010 Γεωργεία, Αλιεία, Εκτροφή και Φυτείες | 45102020 Τρόφιμα |
| 45103010 Καπνός | 45201010 Λιανικό & Χονδρικό Εμπόριο Τροφίμων |
| 45201020 Είδη Προσωπικής Φροντίδας | 50101010 Κατασκευές |
| 50101030 Τσιμέντα | 50101035 Άλλα Οικοδομικά Υλικά |
| 50202010 Ηλεκτρικά Εξαρτήματα | 50203000 Διαφοροποιημένες Βιομηχανίες |
| 50203015 Πλαστικά | 50203030 Υλικά Συσκευασίας |
| 50204000 Μηχανήματα Βιομηχανικού Εξοπλισμού | 50204020 Μηχανήματα Κατασκευών |
| 50205010 Προμηθευτές Βιομηχανίας | 50205020 Υποστηρικτικές Υπηρεσίες προς Επιχειρήσεις |
| 50205030 Υπηρεσίες Μαζικής Εκτύπωσης | 50206015 Εμπορικά Οχήματα & Ανταλλακτικά |
| 50206030 Θαλάσσιες Μεταφορές | 50206060 Υπηρεσίες Μεταφορών |
| 55101000 Διαφοροποιημένα Υλικά | 55101020 Κλωστοϋφαντουργικά Προϊόντα |
| 55102000 Ορυχεία | 55102010 Σίδηρος & Χάλυβας |
| 55102015 Μεταλλουργία | 55102035 Αλουμίνιο |
| 60101000 Καθετοποιημένες Εταιρ. Πετρελαίου & Φυσικού Αερίου | 60101020 Διυλιστήρια & Εμπορία Πετρελαιοειδών |
| 65101010 Εναλλακτική Ηλεκτρική Ενέργεια | 65101015 Συμβατική Ηλεκτρική Ενέργεια |
| 65102030 Ύδρευση | |



ATHEX
Athens Stock Exchange

Λεωφ. Αθηνών 110 104 42 Αθήνα
110, Athinon Ave. GR 104 42 Athens
tel. (+30)210-33.66.800, fax (+30)210-33.66.101
www.athexgroup.gr