

20

Ημερήσιο Δελτίο  
Συναλλακτικής Δραστηριότητας

Daily Official List  
of Trading Activity

Τρίτη, 5 Μαΐου, 2020

Έτος: 141 Αύξων Αριθμός Συνεδρίασης: 81



**ATHEXGROUP**  
Athens Exchange Group

**Αποποίηση Ευθύνης:**

Η εταιρεία Ελληνικά Χρηματιστήρια-Χρηματιστήριο Αθηνών Ανώνυμη Εταιρεία Συμμετοχών καταβάλλει κάθε δυνατή προσπάθεια ώστε να διασφαλίσει ότι οι πληροφορίες και τα λοιπά στοιχεία που εμφανίζονται στο Ημερήσιο Δελτίο Τιμών (Η.Δ.Τ.) είναι ορθά και πλήρη αλλά δεν έχει καμία ευθύνη για ενδεχόμενο λάθος ή παράλειψη στοιχείων και / ή ευθύνη σχετικά με την ακρίβεια, αξιοπιστία, επικαιροποίηση και πληρότητα των παραπάνω πληροφοριών και στοιχείων ή ευθύνη προερχόμενη άμεσα ή έμμεσα από την χρήση των παραπάνω πληροφοριών.

Η Εταιρία δεν έχει καμία ευθύνη για την ακρίβεια των στοιχείων που περιλαμβάνονται στις ανακοινώσεις των εισηγμένων εταιρειών. Πιθανές προσβολές δικαιωμάτων τρίτων από το περιεχόμενο των ανακοινώσεων συνιστούν αποκλειστική ευθύνη του αποστολέα των ανακοινώσεων.

Όλα τα αναγραφόμενα στο Η.Δ.Τ. στοιχεία παρέχονται μόνο για τους σκοπούς της πληροφόρησης και δεν συνιστούν παροχή επενδυτικών συμβουλών ή πρόσκληση για επένδυση σε κινητές αξίες που διαπραγματεύονται στο Χρηματιστήριο Αθηνών.

Αναγνωρίζεται και συμφωνείται ότι όλα τα δικαιώματα επί των πληροφοριών που εμφανίζονται στο Η.Δ.Τ. θα αποτελούν κυριότητα της εταιρίας και οποιοδήποτε άλλο δικαίωμα συμπεριλαμβανομένου του δικαιώματος πνευματικής ιδιοκτησίας, σήματος κλπ. ανήκουν στο Χρηματιστήριο Αθηνών.

Τα ανωτέρω στοιχεία αποτελούν ιδιοκτησία της Εταιρίας και προστατεύονται σύμφωνα με τις διατάξεις περί πνευματικής ιδιοκτησίας. Απαγορεύεται α) η με οποιοδήποτε τρόπο ή μέσο αναπαραγωγή, αναδημοσίευση, τροποποίηση, αντιγραφή, πώληση, μετάδοση ή διανομή του συνόλου ή μέρους τους, χωρίς αναφορά στην πηγή και β) η εμπορική εκμετάλλευση των στοιχείων από τρίτους.

Η Εταιρία δεν φέρει καμία ευθύνη προερχόμενη άμεσα ή έμμεσα από χρήση ή τυχόν αλλοίωση των ανωτέρω στοιχείων όταν αυτά χρησιμοποιούνται από

**Ελληνικά Χρηματιστήρια - Χρηματιστήριο Αθηνών Α.Ε. Συμμετοχών**

Λεωφόρος Αθηνών 110, 10442 Αθήνα, Τηλ: (210) 33.66.800, Fax: (210) 32.13.938

[www.athexgroup.gr](http://www.athexgroup.gr)

**Χρηματιστηριακό Κέντρο Θεσσαλονίκης**

Κατούνη 16-18, Θεσ/νίκη 546 25, Τηλ: (2310) 567.667, Fax: (2310) 530.455

**Συνεγγυητικό Κεφάλαιο Εξασφάλισης Επενδυτικών Υπηρεσιών**

Φειδίου 14-16, Αθήνα 106 78, Τηλ: (210) 33.04.682, Fax: (210) 33.04.155

**Επιτροπή Κεφαλαιαγοράς**

Κολοκοτρώνη 1 & Σταδίου 1, Αθήνα 105 62, Τηλ: (210) 33.77.100, Fax: (210) 33.77.173

**Πίνακας Περιεχομένων**

**Ενότητα 1: Στατιστικά Στοιχεία Χρεογράφων, Παραγώγων και Δανεισμού**

- Οι Αγορές Χρεογράφων Παραγώγων Δανεισμού
- Χρηματιστηριακοί Δείκτες
- Αναλυτικά Στοιχεία Συναλλαγών Αγοράς Χρεογράφων
- Στοιχεία Συναλλαγών Κλάδων Χρηματιστηρίου Αθηνών & Χρηματοοικονομικών Προϊόντων (Δ.Α.Κ.)
- Οι 10 Μετοχές με τη μεγαλύτερη Άνοδο & Πτώση
- Αναλυτικά Στοιχεία Συναλλαγών Αγοράς Παραγώγων

**Ενότητα 2: Αναλυτικά Στοιχεία Συναλλαγών Χρεογράφων**

- Αναλυτικά Στοιχεία Συναλλαγών Χρεογράφων
- Σημειώσεις Χρεογράφων

**Ενότητα 3: Στοιχεία Συναλλαγών Χρεογράφων**

- Στοιχεία Συναλλαγών Πακέτων
- Στοιχεία Συναλλαγών Δικαιωμάτων

- Στοιχεία Δανεισμού Τίτλων
- Στοιχεία Συναλλαγών Εκποιήσεων
- Στοιχεία Συναλλαγών Εκποιήσεων Ενσώματων Ονομαστικών Μετοχών
- Στοιχεία Ενεργητικού Διαπραγματεύσιμων Αμοιβαίων Κεφαλαίων (Δ.Α.Κ.)
- Χαρακτηριστικά Διαπραγματεύσιμων Αμοιβαίων Κεφαλαίων (Δ.Α.Κ.)

**Ενότητα 4: Ανακοινώσεις**

**Ενότητα 5: Ομόλογα Διαπραγματεύσιμα στην Αγορά Αξιών Σταθερού Εισοδήματος**

- Ομολογιακά Δάνεια Επιχειρήσεων – Οργανωμένη Αγορά (Μετατρέψιμα)
- Ομολογιακά Δάνεια Επιχειρήσεων – Οργανωμένη Αγορά (Μη Μετατρέψιμα)
- Ομόλογα Ελληνικού Δημοσίου
- Έντοκα Γραμμάτια & Zero Coupon Ομόλογα Ελληνικού Δημοσίου
- Ομόλογα Ελληνικού Δημοσίου Διαπραγματεύσιμα με τη Μέθοδο Εκφώνησης - Αντιφώνησης
- Ομόλογα Κρατικών Τραπεζών

**Ενότητα 6: Πρόσθετα Στοιχεία Ενημέρωσης**

- Πίνακας Μελών Χρηματιστηρίου Αθηνών και Μελών ΕΤ.ΕΚ.
- Πίνακας Μετοχών Υπό Ειδική Διαπραγμάτευση
- Γνωστοποιήσεις Συναλλαγών - Κατάλογος Υπόχρεων Προσώπων

**Ενότητα 7: Αναλυτικά Στοιχεία Συναλλαγών Αγοράς Παραγώγων**

- Συμβόλαια Μελλοντικής Εκπλήρωσης σε Δείκτες
- Συμβόλαια Μελλοντικής Εκπλήρωσης σε Μετοχές
- Δικαιώματα Προαίρεσης σε Δείκτες
- Δικαιώματα Προαίρεσης σε Μετοχές
- Στοιχεία Συναλλαγών Προϊόντων Δανεισμού

**Παράρτημα Α: Κωδικοί και ονομασίες Κλάδων Οικονομικής Δραστηριότητας του Χρηματιστηρίου Αθηνών**

**Οι Αγορές Χρεογράφων Παραγώγων Δανεισμού**

Γενικός Δείκτης Τιμών και Αξία Συναλλαγών Μετοχών και Παραγώγων

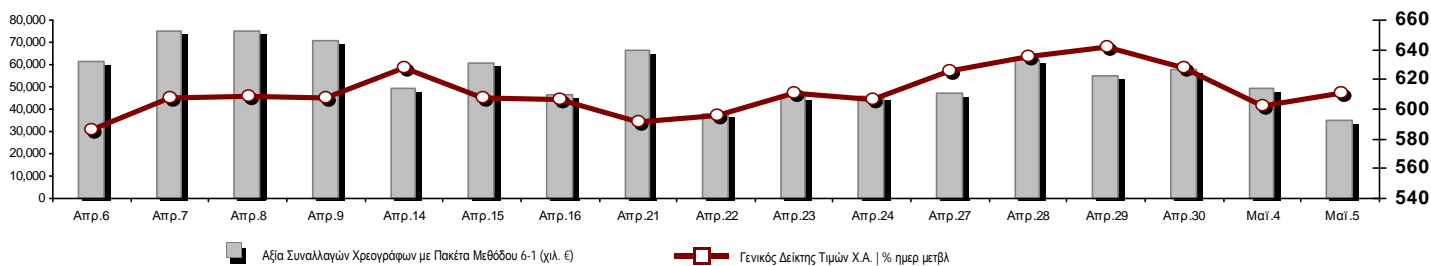

|  |            |         |  |                |
|--|------------|---------|--|----------------|
| <b>Κεφαλαιοποίηση Χ.Α. (εκατ €)**:</b>                               | 42,885.41  |         | <b>Συνολικές Ανοικτές Θέσεις σε Παράγωγα</b>             | 178,761        |
| Ημερήσια μεταβολή: εκατ. €   %                                       | 400.21     | 0.94%   | Ανοικτές θέσεις σε ΣΜΕ επί Δεικτών   % ημερ μετβλ        | 3,612 2.85%    |
| Μέση ετήσια Κεφ/ποίηση: εκατ. €   % Μετβλ. Μέση προηγ. έτος          | 51,632.02  | -5.75%  | Ανοικτές θέσεις σε ΣΜΕ επί μετοχών   % ημερ μετβλ        | 172,146 0.86%  |
| <b>Γενικός Δείκτης Τιμών Χ.Α.   % ημερ μετβλ</b>                     | 610.39     | 1.33%   | Ανοικτές θέσεις σε Δικαιώματα επί Δεικτών   % ημερ μετβλ | 1,688 3.94%    |
| <b>Κεφαλαιοποίηση Γενικού Δείκτη (εκατ. €)</b>                       | 37,835.76  |         | Ανοικτές θέσεις σε Δικαιώματα επί μετοχών   % ημερ μετβλ | 1,315 0.00%    |
| Ημερήσια μεταβολή (εκατ. €)  | 366.28     |         |  |                |
| <b>Αξία Συναλλαγών Χρεογράφων με Πακέτα Μεθόδου 6-1 (χιλ. €)</b>     | 35,345.65  |         | <b>Πλήθος Συμβολαίων Παραγώγων:</b>                      | 13,714         |
| Ημερήσια μεταβολή: %   | -13,868.04 | -28.18% | Ημερήσια μεταβολή: τμχ   %                               | -4,097 -23.00% |
| Μέση Αξία Συν/γών ΥΙD: χιλ. €   % Μετβλ Μέση προηγ. έτος             | 76,421.60  | 16.13%  | Μέσος Όγκος Συμβ. ΥΙD: % Μετβλ Μέσο προηγ. Έτος          | 34,081 -18.65% |
| <b>Αξία Συναλλαγών Πακέτων Μεθόδου 6-1 (χιλ. €)</b>                  | 2,461.28   |         | <b>Πλήθος Πράξεων Παραγώγων:</b>                         | 1,187          |
| <b>Αξία Συναλλαγών Πακέτων Μεθόδου 6-2 &amp; 6-3 (χιλ. €)</b>        | 0.00       |         | Ημερήσια μεταβολή: πλήθος   %                            | -472 -28.45%   |
| <b>Αξία Συναλλαγών Ομολόγων (χιλ.€)</b>                              | 393.41     |         | Μέσο Πλήθος Πράξεων ΥΙD: % Μετβλ Μέσο προηγ. Έτος        | 2,886 1.28%    |
| <b>Όγκος Συναλλαγών Χρεογράφων με Πακέτα Μεθόδου 6-1 (χιλ. Τμχ)</b>  | 20,398.93  |         | <b>Συνολικές Ανοικτές Θέσεις σε Δανεισμό</b>             | 280,202        |
| Ημερήσια μεταβολή: χιλ. τμχ   %                                      | -15,072.73 | -42.49% | Ημερήσια μεταβολή: τμχ   %                               | 28,364 11.26%  |
| Μέσος Όγκος Συν/γών ΥΙD: % Μετβλ Μέσο προηγ. Έτος                    | 41,867.76  | 31.87%  | <b>Πλήθος Συναλλαγών Δανεισμού (Πολυμερής/Διμερής)</b>   | 51,025         |
| <b>Όγκος Συναλλαγών Πακέτων Μεθόδου 6-1 (χιλ. Τεμάχια)</b>           | 1,708.73   |         | Ημερήσια μεταβολή: τμχ   %                               | 22,525         |
| <b>Όγκος Συναλλαγών Πακέτων Μεθόδου 6-2 &amp; 6-3 (χιλ. Τεμάχια)</b> | 0.00       |         | <b>Πλήθος Πολυμερών Συναλλαγών</b>                       | 3,008          |
| <b>Όγκος Συναλλαγών Ομολόγων</b>                                     | 439,000    |         | <b>Πλήθος Διμερών Συναλλαγών</b>                         | 48,017         |
| <b>Πλήθος Πράξεων Χρεογράφων με Πακέτα Μεθόδου 6-1</b>               | 22,457     |         | <b>Πλήθος Πράξεων Δανεισμού:</b>                         | 5              |
| Ημερήσια μεταβολή: πλήθος   %  | -13,093    | -36.83% | Ημερήσια μεταβολή: %                                     | 0              |
| Μέσο Πλήθος Πράξεων ΥΙD: % Μετβλ Μέσο προηγ. Έτος                    | 36,534     | 34.57%  | <b>Πλήθος Πράξεων Πολυμερών Συναλλαγών</b>               | 4              |
| <b>Πλήθος πακέτων Μεθόδου 6-1</b>                                    | 4          |         | <b>Πλήθος Πράξεων Διμερών Συναλλαγών</b>                 | 1              |
| <b>Πλήθος πακέτων Μεθόδου 6-2 &amp; 6-3</b>                          | 0          |         |  |                |
| <b>Πλήθος συναλλαγών Ομολόγων</b>                                    | 71         |         |  |                |

Κεφαλαιοποίηση Χ.Α. (εκατ €)\*\*

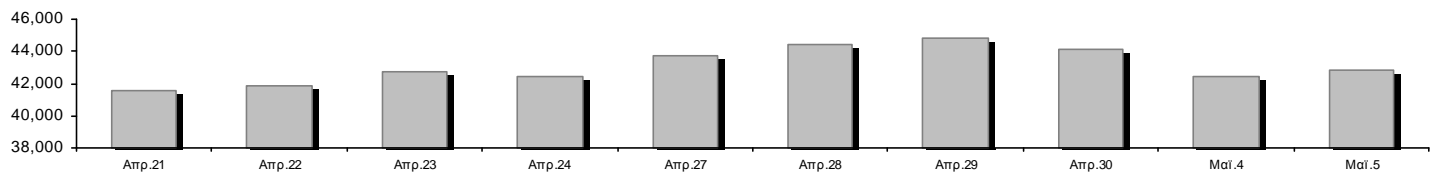

Ημερήσια Διακύμανση Γενικού Δείκτη Τιμών Χρηματιστηρίου Αθηνών

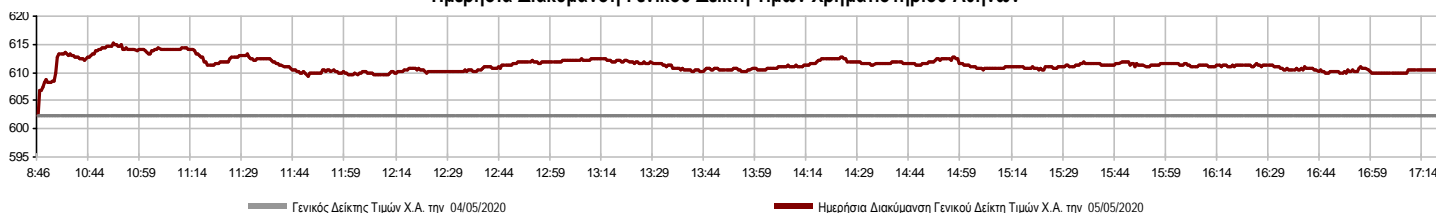

**Χρηματιστηριακοί Δείκτες**

| Όνομασία Δείκτη                                  | 05/05/2020 | 04/05/2020 | Δ μον.  | Δ %    | Κατώτερη | Ανώτερη  | Κατ.έτους | Ανωτ.έτους | Ετησ. μεταβ. |
|--|------------|------------|---------|--------|----------|----------|-----------|------------|--------------|
| Γενικός Δείκτης Τιμών Χ.Α.                       | 610.39 #   | 602.36     | 8.03    | 1.33%  | 602.36   | 615.17   | 469.55    | 949.20     | -33.41% Ε    |
| FTSE/Χ.Α. Large Cap                              | 1,481.68 # | 1,464.70   | 16.98   | 1.16%  | 1,464.70 | 1,494.25 | 1,135.79  | 2,371.26   | -35.52% Ε    |
| FTSE/Χ.Α. Mid Cap                                | 834.96 Ε   | 836.16     | -1.20   | -0.14% | 830.89   | 856.49   | 659.09    | 1,298.86   | -30.14% Ε    |
| FTSE/Χ.Α.-Χ.Α.Κ. Τραπεζικός Δείκτης              | 244.54 #   | 236.65     | 7.89    | 3.33%  | 236.65   | 248.02   | 201.47    | 673.55     | -63.50% Ε    |
| FTSE/Χ.Α. Υψηλής Μερισματικής Απόδοσης           | 2,223.68 # | 2,184.70   | 38.98   | 1.78%  | 2,184.70 | 2,225.98 | 1,730.40  | 3,015.23   | -24.40% Ε    |
| FTSE/Χ.Α. Διεθνούς Δραστηριοποίησης Plus         | 1,657.68 # | 1,619.65   | 38.03   | 2.35%  | 1,619.65 | 1,657.68 | 1,269.53  | 2,435.50   | -28.51% Ε    |
| FTSE/Χ.Α. Διεθνούς Δραστηριοποίησης              | 1,881.27 # | 1,858.59   | 22.68   | 1.22%  | 1,858.59 | 1,887.22 | 1,458.31  | 2,560.38   | -24.22% Ε    |
| FTSE/Χ.Α. Mid & Small Cap Θεμελιωδών Μεγεθών     | 2,382.21 # | 2,373.87   | 8.34    | 0.35%  | 2,364.65 | 2,395.93 | 2,028.59  | 3,205.70   | -19.94% Ε    |
| Δείκτης ATHEX Select Plus                        | 2,152.13 # | 2,105.70   | 46.43   | 2.20%  | 2,105.70 | 2,166.06 | 1,698.34  | 3,182.42   | -28.21% Ε    |
| Δείκτης ATHEX Select                             | 2,341.96 # | 2,325.34   | 16.62   | 0.71%  | 2,325.34 | 2,382.87 | 1,734.15  | 3,581.16   | -28.45% Ε    |
| Δείκτης Τιμών Μεσαίας & Μικρής Κεφαλαιοπ. Χ.Α.   | 4,945.62 # | 4,908.91   | 36.71   | 0.75%  | 4,908.91 | 4,965.78 | 3,964.16  | 6,324.97   | -16.70% Ε    |
| FTSE/Χ.Α. Δείκτης Αγοράς                         | 368.04 #   | 363.99     | 4.05    | 1.11%  | 363.99   | 371.31   | 282.92    | 587.56     | -35.30% Ε    |
| Δείκτης FTSE Med                                 | 3,934.22 Ε | 4,063.32   | -129.10 | -3.18% |          |          | 3,062.99  | 5,342.28   | -20.98% Ε    |
| Δείκτης Συνολικής Απόδοσης Γενικού Δείκτη Χ.Α.   | 1,002.03 # | 988.84     | 13.19   | 1.33%  | 988.84   | 1,009.88 | 770.25    | 1,557.05   | -33.00% Ε    |
| FTSE/Χ.Α. Large Cap Συνολικής Απόδοσης           | 2,218.45 # | 2,193.03   | 25.42   | 1.16%  |          |          | 1,760.89  | 3,542.27   | -35.01% Ε    |
| FTSE/Χ.Α. Large Cap Net Συνολικής Απόδοσης       | 677.68 #   | 669.91     | 7.77    | 1.16%  | 669.91   | 683.43   | 519.48    | 1,084.55   | -35.04% Ε    |
| FTSE/Χ.Α. Mid Cap Συνολικής Απόδοσης             | 1,019.41 Ε | 1,020.87   | -1.46   | -0.14% |          |          | 818.92    | 1,582.98   | -30.03% Ε    |
| FTSE/Χ.Α.-Χ.Α.Κ. Τραπεζικός Δείκτης Συνολ. Απόδ. | 214.14 #   | 207.23     | 6.91    | 3.33%  |          |          | 178.09    | 588.56     | -63.50% Ε    |
| Ελληνικός Δείκτης Mid & Small Cap                | 916.79 #   | 898.86     | 17.93   | 1.99%  | 898.86   | 918.52   | 701.19    | 1,312.90   | -26.86% Ε    |
| FTSE/Χ.Α. Τράπεζες                               | 323.09 #   | 312.67     | 10.42   | 3.33%  | 312.67   | 327.69   | 266.18    | 889.92     | -63.50% Ε    |
| FTSE/Χ.Α. Ασφάλειες                              | 1,662.27 # | 1,618.42   | 43.85   | 2.71%  | 1,618.42 | 1,666.26 | 1,076.29  | 2,088.80   | -17.91% Ε    |
| FTSE/Χ.Α. Χρηματοοικονομικές Υπηρεσίες           | 726.77 #   | 710.60     | 16.17   | 2.28%  | 710.60   | 730.68   | 548.44    | 1,123.81   | -27.10% Ε    |
| FTSE/Χ.Α. Βιομηχανικά Προϊόντα & Υπηρεσίες       | 1,751.66 # | 1,717.28   | 34.38   | 2.00%  | 1,717.28 | 1,762.68 | 1,302.84  | 2,712.84   | -31.62% Ε    |
| FTSE/Χ.Α. Εμπόριο                                | 44.54 Ε    | 45.76      | -1.22   | -2.67% | 44.06    | 46.03    | 38.18     | 75.77      | -36.04% Ε    |
| FTSE/Χ.Α. Ακίνητης Περιουσίας                    | 3,737.45 Ε | 3,784.31   | -46.86  | -1.24% | 3,733.92 | 3,909.58 | 2,945.19  | 5,826.74   | -31.61% Ε    |
| FTSE/Χ.Α. Προσωπικά & Οικιακά Προϊόντα           | 7,599.18 # | 7,394.84   | 204.34  | 2.76%  | 7,394.84 | 7,610.07 | 5,596.91  | 10,280.00  | -22.54% Ε    |
| FTSE/Χ.Α. Τρόφιμα & Ποτά                         | 8,380.39 # | 8,320.68   | 59.71   | 0.72%  | 8,320.68 | 8,494.69 | 5,768.28  | 13,004.12  | -25.60% Ε    |
| FTSE/Χ.Α. Πρώτες Ύλες                            | 4,136.05 # | 4,020.36   | 115.69  | 2.88%  | 4,007.52 | 4,155.43 | 2,713.19  | 7,435.44   | -35.95% Ε    |
| FTSE/Χ.Α. Κατασκευές & Υλικά                     | 2,066.31 # | 2,037.08   | 29.23   | 1.43%  | 2,035.79 | 2,077.62 | 1,403.78  | 3,344.96   | -32.98% Ε    |
| FTSE/Χ.Α. Πετρέλαιο & Αέριο                      | 3,416.99 # | 3,256.48   | 160.51  | 4.93%  | 3,256.48 | 3,416.99 | 2,268.39  | 5,154.35   | -32.32% Ε    |
| FTSE/Χ.Α. Χημικά                                 | 7,344.47 Ε | 7,348.24   | -3.77   | -0.05% | 7,285.21 | 7,622.90 | 5,513.26  | 9,442.19   | -17.15% Ε    |
| FTSE/Χ.Α. Ταξίδια & Αναψυχή                      | 1,296.72 Ε | 1,301.54   | -4.82   | -0.37% | 1,294.74 | 1,326.10 | 904.20    | 2,084.49   | -33.15% Ε    |
| FTSE/Χ.Α. Τεχνολογία                             | 741.07 #   | 737.74     | 3.33    | 0.45%  | 737.74   | 757.25   | 537.98    | 1,029.21   | -17.70% Ε    |
| FTSE/Χ.Α. Τηλεπικοινωνίες                        | 3,259.04 Ε | 3,344.37   | -85.33  | -2.55% | 3,259.04 | 3,363.64 | 2,480.07  | 3,960.95   | -16.97% Ε    |
| FTSE/Χ.Α. Υπηρεσίες Κοινής Ωφέλειας              | 2,678.51 # | 2,614.41   | 64.10   | 2.45%  | 2,614.41 | 2,685.98 | 1,865.80  | 3,447.76   | -15.91% Ε    |
| FTSE/Χ.Α. Υγεία                                  | 450.50 ~   | 450.50     | 0.00    | 0.00%  | 450.50   | 450.50   | 402.35    | 508.96     | -10.76% Ε    |
| Δείκτης Όλων των Μετοχών Χ.Α.                    | 150.81 #   | 149.39     | 1.42    | 0.95%  | 150.81   | 150.81   | 122.81    | 223.49     | -30.07% Ε    |
| Ελληνικός Δείκτης Εταιρικών Ομολόγων             | 110.43 Ε   | 111.24     | -0.81   | -0.73% |          |          | 106.56    | 121.22     | -8.18% Ε     |
| Ελληνικός Δείκτης Τιμών Εταιρικών Ομολόγων       | 86.81 Ε    | 87.49      | -0.68   | -0.77% |          |          | 84.04     | 96.15      | -9.29% Ε     |

Σημείωση 1: Το κλείσιμο των Δεικτών FTSE/Med 100, Ελληνικός Δείκτης Εταιρικών Ομολόγων και, Ελληνικός Δείκτης Τιμών Εταιρικών Ομολόγων αφορούν την συνεδρίαση της 30/04/2020.

Σημείωση 2: Ο Ελληνικός Δείκτης Mid & Small Cap είναι Customized δείκτης υπολογιζόμενος από το Χρηματιστήριο Αθηνών.

**Χρηματιστηριακοί Δείκτες**

**Δείκτης FTSE/Large Cap**

05/05/2020: 1.16% FTSE/Χ.Α. Mid Cap

05/05/2020: -0.14%

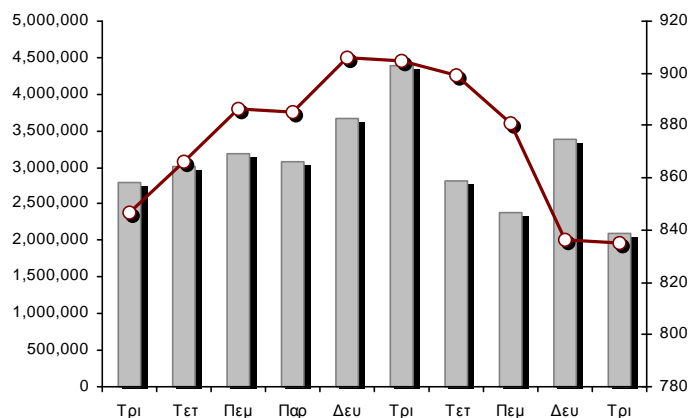
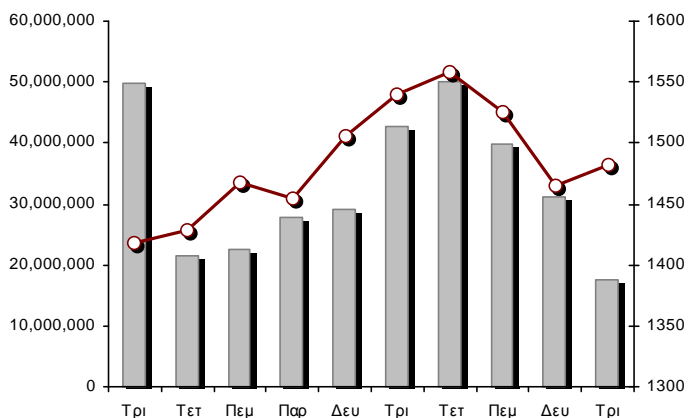

**FTSE/Χ.Α. Διεθνούς Δραστηριοποίησης Plus**

05/05/2020: 2.35%

**FTSE/Χ.Α. Διεθνούς Δραστηριοποίησης**

05/05/2020: 1.22%

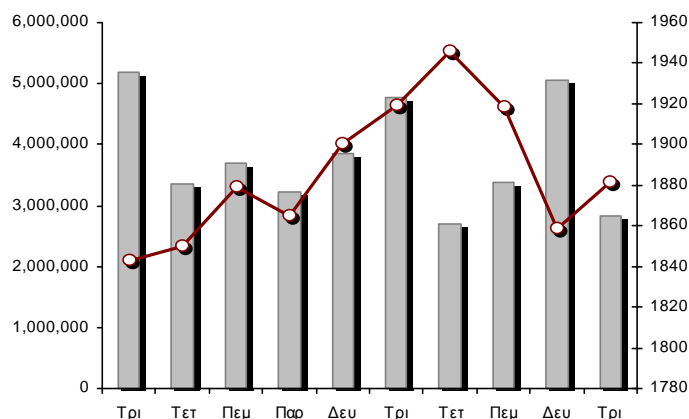
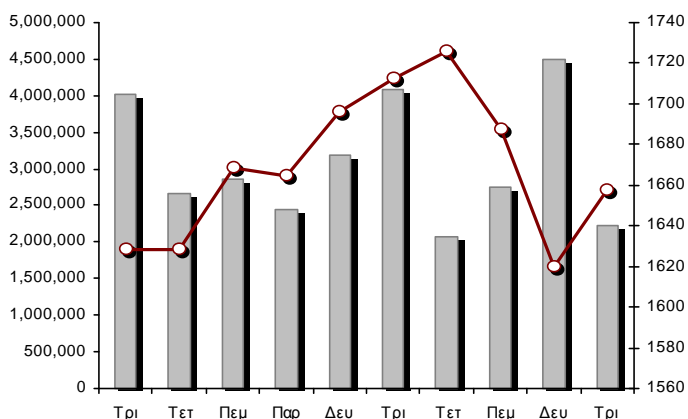

**Δείκτης FTSE/Χ.Α. Mid & Small Cap Θεμελιωδών Μεγεθών**

05/05/2020: 0.35%

**Δείκτης Τιμών Μεσαίας & Μικρής Κεφαλαιστ. Χ.Α.**

05/05/2020: 0.75%

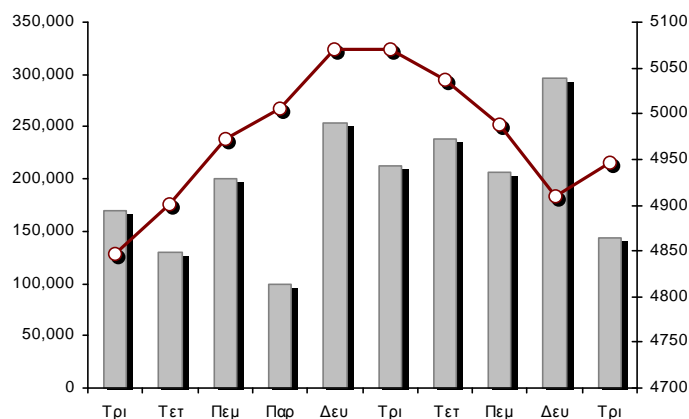
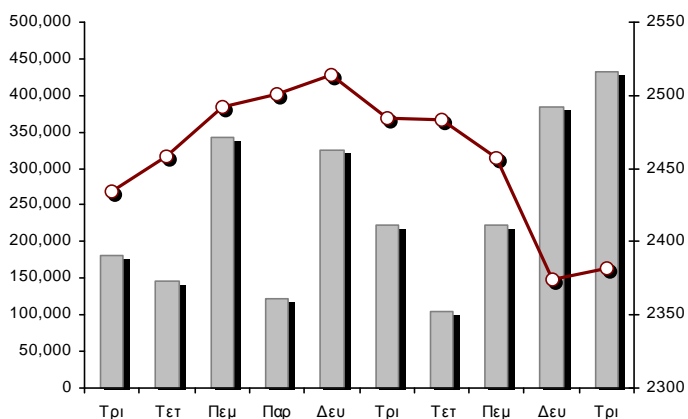

■ Όγκος συναλλαγών δεικτών

—■— Τιμές κλεισίματος δεικτών

**Αναλυτικά Στοιχεία Συναλλαγών Αγοράς Χρεογράφων**

|  | Όλα τα Χρεόγραφα | Κύρια Αγορά  | Επιτήρηση | Διαπραγματεύσιμα Αμοιβαία Κεφάλαια |
|--|------------------|--------------|-----------|------------------------------------|
| <b>Σύνολα</b>                          | 127              | 114          | 12        | 1                                  |
| Ανοδικές / Καθοδικές / Σταθερές:       | 64 / 37 / 26     | 62 / 34 / 18 | 2 / 2 / 8 | 0 / 1 / 0                          |
| <b>Κεφαλαιοποίηση Χ.Α. (εκατ €) **</b> | 42,885.41        | 42,625.00    | 260.40    |                                    |
| Μέση Ημερήσια Αξία Συν/γών (χιλ. €)    | 76,421.60        | 76,327.75    | 103.18    | 80.85                              |
| <b>Αξία Συναλλαγών</b>                 | 35,345.65        | 35,326.16    | 18.78     | 0.72                               |
| Κύριος Πίνακας:                        | 32,884.37        | 32,864.88    | 18.78     | 0.72                               |
| Προσυμφωνημένων Συναλλαγών 6_1_2_3:    | 2,461.28         | 2,461.28     | 0.00      | 0.00                               |
| Πίνακας Εκποιήσεων:                    | 0.00             | 0.00         | 0.00      | 0.00                               |
| Πίνακας Ειδικών Όρων:                  | 0.00             | 0.00         | 0.00      | 0.00                               |
| Μέσος Ημερήσιος Όγκος Συναλλαγών       | 41,867,758       | 41,251,039   | 635,765   | 4,150                              |
| <b>Όγκος Συναλλαγών</b>                | 20,398,934       | 20,188,571   | 210,316   | 47                                 |
| Κύριος Πίνακας:                        | 18,690,204       | 18,479,841   | 210,316   | 47                                 |
| Προσυμφωνημένων Συναλλαγών 6_1_2_3:    | 1,708,730        | 1,708,730    | 0         | 0                                  |
| Πίνακας Εκποιήσεων:                    | 0                | 0            | 0         | 0                                  |
| Πίνακας Ειδικών Όρων:                  | 0                | 0            | 0         | 0                                  |
| Μέσο Ημερήσιο Πλήθος Πράξεων           | 36,534           | 36,373       | 157       | 5                                  |
| <b>Αριθμός Πράξεων</b>                 | 22,457           | 22,362       | 92        | 3                                  |
| Κύριος Πίνακας:                        | 22,453           | 22,358       | 92        | 3                                  |
| Προσυμφωνημένων Συναλλαγών 6_1_2_3:    | 4                | 4            | 0         | 0                                  |
| Πίνακας Εκποιήσεων:                    | 0                | 0            | 0         | 0                                  |
| Πίνακας Ειδικών Όρων:                  | 0                | 0            | 0         | 0                                  |

**Στοιχεία Συναλλαγών Κλάδων Χρηματιστηρίου Αθηνών & Χρηματοοικονομικών Προϊόντων (Δ.Α.Κ.)**

| Κωδικός | Κλάδοι                                      | Ανοδικές / Καθοδικές / Σταθερές | Αριθμός Πράξεων | Όγκος Συναλλαγών | Αξία Συναλλαγών | % στη Συνολική Αξία |
|---------|---|---------------------------------|-----------------|------------------|-----------------|---------------------|
| 12000   | - Χρηματοοικονομικά Προϊόντα                | 0 / 1 / 0                       | 3               | 47               | 716.02          | 0.00%               |
| 3510    | - Ακίνητη Περιουσία                         | 1 / 3 / 2                       | 917             | 201,238          | 973,207.84      | 2.75%               |
| 3030    | - Ασφάλειες                                 | 1 / 0 / 0                       | 71              | 9,543            | 39,365.20       | 0.11%               |
| 5020    | - Βιομηχανικά Προϊόντα & Υπηρεσίες          | 7 / 8 / 7                       | 1,542           | 467,698          | 1,300,764.12    | 3.68%               |
| 4040    | - Εμπόριο                                   | 1 / 4 / 1                       | 337             | 54,794           | 175,762.26      | 0.50%               |
| 6010    | - Ενέργεια                                  | 2 / 0 / 0                       | 1,012           | 278,552          | 3,341,760.77    | 9.45%               |
| 4020    | - Καταναλωτικά Προϊόντα & Υπηρεσίες         | 2 / 3 / 2                       | 2,161           | 674,972          | 4,790,102.09    | 13.55%              |
| 5010    | - Κατασκευές & Υλικά Κατασκευών             | 7 / 3 / 1                       | 1,950           | 952,202          | 1,714,113.52    | 4.85%               |
| 4030    | - Μέσα Ενημέρωσης                           | 1 / 0 / 1                       | 3               | 650              | 185.90          | 0.00%               |
| 4520    | - Προσωπική Φροντίδα, Φάρμακα & Παντοπωλεία | 2 / 1 / 0                       | 377             | 88,975           | 673,014.40      | 1.90%               |
| 5510    | - Πρώτες Ύλες                               | 9 / 3 / 3                       | 702             | 305,296          | 483,703.59      | 1.37%               |
| 4050    | - Ταξίδια και Αναψυχή                       | 3 / 4 / 1                       | 1,778           | 979,279          | 3,468,305.78    | 9.81%               |
| 1010    | - Τεχνολογία                                | 6 / 2 / 0                       | 491             | 291,102          | 418,600.37      | 1.18%               |
| 1510    | - Τηλεπικοινωνίες                           | 2 / 1 / 1                       | 2,027           | 582,211          | 6,615,705.82    | 18.72%              |
| 3010    | - Τράπεζες                                  | 5 / 1 / 0                       | 7,032           | 14,315,689       | 8,718,324.51    | 24.67%              |
| 4510    | - Τρόφιμα, Ποτά & Καπνοβιομηχανίες          | 6 / 2 / 5                       | 187             | 86,388           | 539,216.62      | 1.53%               |
| 2010    | - Υγεία                                     | 1 / 1 / 2                       | 20              | 2,131            | 2,893.64        | 0.01%               |
| 6510    | - Υπηρεσίες Κοινής Ωφέλειας                 | 5 / 0 / 0                       | 1,449           | 580,226          | 1,838,504.48    | 5.20%               |
| 3020    | - Χρηματοοικονομικές Υπηρεσίες              | 3 / 0 / 0                       | 398             | 527,941          | 251,403.80      | 0.71%               |

**Οι 10 Μετοχές με τη μεγαλύτερη Άνοδο & Πτώση**

**Κύρια Αγορά**

| Μετοχές με τη μεγαλύτερη Θετική μεταβολή τιμής | Τιμή κλεισ. | Μεταβ.  | Μετοχές με τη μεγαλύτερη Αρνητική μεταβολή τιμής | Τιμή κλεισ. | Μεταβ.   |
|--|-------------|---------|--|-------------|----------|
| ΣΑΡΑΝΤΗΣ ΓΡ. (ΚΟ)                              | 8.39        | 7.56% # | BRIQ PROPERTIES (ΚΟ)                             | 1.66        | -3.21% Α |
| QUALITY & RELIABILITY (ΚΟ)                     | 0.295       | 6.11% # | INTRALOT (ΚΟ)                                    | 0.131       | -3.11% Α |
| ΜΟΤΟΡ ΟΪΛ (ΚΟ)                                 | 13.8        | 5.58% # | ΟΤΕ (ΚΟ)   | 11.84       | -2.55% Α |
| ΑΔΜΗΕ ΣΥΜΜΕΤΟΧΩΝ Α.Ε. (ΚΟ)                     | 2.04        | 4.51% # | AUTOHELLAS (ΚΟ)                                  | 3.965       | -2.10% Α |
| ΕΘΝΙΚΗ ΤΡΑΠΕΖΑ (ΚΟ)                            | 1.18        | 4.43% # | ΚΕΚΡΟΨ (ΚΟ)                                      | 1.42        | -1.66% Α |
| ΕΛΛΗΝΙΚΑ ΠΕΤΡΕΛΑΙΑ (ΚΟ)                        | 6.08        | 3.58% # | QUEST ΣΥΜΜΕΤΟΧΩΝ (ΚΟ)                            | 7.56        | -1.31% Α |
| PROFILE (ΚΟ)                                   | 3.3         | 3.45% # | LAMDA DEVELOPMENT(ΚΟ)                            | 5.51        | -1.25% Α |
| ΙΚΤΙΝΟΣ ΕΛΛΑΣ (ΚΟ)                             | 0.67        | 3.24% # | ΠΛΑΣΤΙΚΑ ΘΡΑΚΗΣ (ΚΟ)                             | 1.71        | -1.16% Α |
| EUROBANK HOLDINGS (ΚΟ)                         | 0.3498      | 3.19% # | ΑΒΑΞ Α.Ε. (ΚΟ)                                   | 0.41        | -0.73% Α |
| ΑΛΟΥΜΥΛ (ΚΟ)                                   | 0.784       | 3.16% # | ΠΛΑΙΣΙΟ COMPUTERS (ΚΟ)                           | 2.98        | -0.67% Α |

| Μετοχές με τη μεγαλύτερη Αξία Συναλλαγών | Αξία (χιλ. €) | Μεταβ.   | Μετοχές με το μεγαλύτερο Όγκο Συναλλαγών | Όγκος     | Μεταβ.   |
|--|---------------|----------|--|-----------|----------|
| ΟΤΕ (ΚΟ)                                 | 6,599.08      | -2.55% Α | EUROBANK HOLDINGS (ΚΟ)                   | 6,725,506 | 3.19% #  |
| JUMBO (ΚΟ)                               | 3,110.08      | 1.94% #  | ALPHA BANK (ΚΟ)                          | 4,525,938 | 2.94% #  |
| ΜΟΤΟΡ ΟΪΛ (ΚΟ)                           | 3,009.66      | 5.58% #  | ΕΘΝΙΚΗ ΤΡΑΠΕΖΑ (ΚΟ)                      | 1,947,877 | 4.43% #  |
| ALPHA BANK (ΚΟ)                          | 2,847.98      | 2.94% #  | ΠΕΙΡΑΙΩΣ ΤΡΑΠΕΖΑ (ΚΟ)                    | 780,408   | 2.78% #  |
| ΟΠΑΠ (ΚΟ)                                | 2,667.11      | -0.31% Α | ΟΤΕ (ΚΟ)                                 | 549,121   | -2.55% Α |
| EUROBANK HOLDINGS (ΚΟ)                   | 2,367.33      | 3.19% #  | ΕΛΛΑΚΤΩΡ (ΚΟ)                            | 542,571   | -0.36% Α |
| ΕΘΝΙΚΗ ΤΡΑΠΕΖΑ (ΚΟ)                      | 2,287.39      | 4.43% #  | MARFIN INVESTMENT GROUP (ΚΟ)             | 465,482   | 1.12% #  |
| AUTOHELLAS (ΚΟ)                          | 1,648.16      | -2.10% Α | AUTOHELLAS (ΚΟ)                          | 415,026   | -2.10% Α |
| ΔΕΗ (ΚΟ)                                 | 918.31        | 2.41% #  | INTRALOT (ΚΟ)                            | 363,526   | -3.11% Α |
| ΠΕΙΡΑΙΩΣ ΤΡΑΠΕΖΑ (ΚΟ)                    | 908.57        | 2.78% #  | ΔΕΗ (ΚΟ)                                 | 358,719   | 2.41% #  |

Σημείωση: Απεικονίζονται οι Μετοχές που δεν ανήκουν στις Κατηγορίες Χαμηλής Διασποράς και Επιτήρησης και πραγματοποιήσαν κατά τη διάρκεια της συνεδρίασης Αξία Συναλλαγών μεγαλύτερη από 10,000 Ευρώ.



**Αναλυτικά Στοιχεία Συναλλαγών Αγοράς Παραγώγων**

|                                | Αριθμός Πράξεων | Όγκος  | Ανοικτές θέσεις |
|--------------------------------|-----------------|--------|-----------------|
| <b>Σ.Μ.Ε. σε Δείκτες</b>       | 125             | 885    | 3,612           |
| FTSE/X.A. Large Cap            | 125             | 885    | 3,612           |
| <b>Σ.Μ.Ε. σε Μετοχές</b>       | 1,047           | 12,647 | 172,146         |
| ΑΔΜΗΕ ΣΥΜΜΕΤΟΧΩΝ Α.Ε. (ΚΟ)     | 42              | 323    | 3,075           |
| ALPHA BANK (ΚΟ)                | 178             | 2,326  | 23,636          |
| ΑΤΤΙΚΑ BANK Α.Τ.Ε. (ΚΟ)        | 4               | 88     | 449             |
| COCA-COLA HBC AG (ΚΟ)          | 8               | 46     | 147             |
| CENERGY HOLDINGS (ΚΑ)          | 16              | 60     | 2,292           |
| ΕΛΛΑΚΤΩΡ (ΚΟ)                  | 66              | 525    | 6,517           |
| EUROBANK HOLDINGS (ΚΟ)         | 176             | 3,545  | 36,665          |
| ΕΥΔΑΠ (ΚΟ)                     | 0               | 0      | 130             |
| FOURLIS ΣΥΜΜΕΤΟΧΩΝ (ΚΟ)        | 24              | 63     | 391             |
| ΓΕΚ ΤΕΡΝΑ (ΚΟ)                 | 69              | 168    | 2,745           |
| ΕΛΛΗΝ. ΧΡΗΜΑΤΙΣΤΗΡΙΑ-Χ.Α. (ΚΟ) | 14              | 59     | 1,428           |
| ΕΛΛΗΝΙΚΑ ΠΕΤΡΕΛΑΙΑ (ΚΟ)        | 2               | 6      | 1,354           |
| INTRACOM HOLDINGS (ΚΟ)         | 3               | 7      | 1,629           |
| ΙΝΤΡΑΛΟΤ (ΚΟ)                  | 6               | 78     | 1,261           |
| JUMBO (ΚΟ)                     | 23              | 56     | 346             |
| LAMDA DEVELOPMENT(ΚΟ)          | 47              | 112    | 1,043           |
| MARFIN INVESTMENT GROUP (ΚΟ)   | 27              | 716    | 42,169          |
| ΜΟΤΟΡ ΟΪΛ (ΚΟ)                 | 7               | 19     | 122             |
| ΜΥΤΙΛΗΝΑΙΟΣ (ΚΟ)               | 61              | 182    | 3,913           |
| ΕΘΝΙΚΗ ΤΡΑΠΕΖΑ (ΚΟ)            | 109             | 3,153  | 16,623          |
| ΟΠΑΠ (ΚΟ)                      | 17              | 62     | 1,383           |
| ΟΤΕ (ΚΟ)                       | 29              | 143    | 1,655           |
| ΟΛΠ (ΚΟ)                       | 4               | 13     | 193             |
| ΠΕΙΡΑΙΩΣ ΤΡΑΠΕΖΑ (ΚΟ)          | 34              | 417    | 9,154           |
| ΔΕΗ (ΚΟ)                       | 56              | 369    | 8,289           |
| ΤΕΡΝΑ ΕΝΕΡΓΕΙΑΚΗ (ΚΟ)          | 7               | 36     | 3,034           |
| ΤΙΤΑΝ CEMENT (ΚΑ)              | 3               | 8      | 317             |
| ΒΙΟΗΑΛCO SA/NV (ΚΑ)            | 15              | 67     | 2,186           |
| <b>Δικαιώματα σε Δείκτες</b>   | 11              | 159    | 1,688           |
| FTSE/X.A. Large Cap            | 11              | 159    | 1,688           |
| <b>Δικαιώματα σε Μετοχές</b>   | 4               | 23     | 1,315           |
| ALPHA BANK (ΚΟ)                | 0               | 0      | 154             |
| ΕΘΝΙΚΗ ΤΡΑΠΕΖΑ (ΚΟ)            | 0               | 0      | 494             |
| ΟΠΑΠ (ΚΟ)                      | 2               | 13     | 346             |
| ΟΤΕ (ΚΟ)                       | 2               | 10     | 98              |
| ΠΕΙΡΑΙΩΣ ΤΡΑΠΕΖΑ (ΚΟ)          | 0               | 0      | 210             |
| ΔΕΗ (ΚΟ)                       | 0               | 0      | 13              |
| <b>Συνολική Δραστηριότητα</b>  | 1,187           | 13,714 | 178,761         |









| Πληθος Χρεογράφων | Ονομ. Αξία | Μερίσματα [1] |      |      | Ημερ.Τελευτ.Αποκοπής Μέρημα [2] | Αποκαίωμα Δικαιώμα | Σημ. Χρεόγραφο | Τιμή κλεισίματος         | % μεταβ. | Προηγ. Κλεισίμο- ημ/νία | Άνοιγμα | Κατωτ Τιμή | Ανωτ Τιμή | Τελ Σταθμ Τιμή | Τελευταία ζήτηση [7] | Τελευταία προσφορά [7] | P/E μετά φ. Χρήσιμ | Όγκος      | Πράξεις    | Αξία Συναλλαγών[8] | Χ.Α. Εταιρείας (χιλ. €) [3,5] | Χαμηλό έτους | Υψηλό έτους | Κλάδος [4] |          |           |          |          |          |          |
|-------------------|------------|---------------|------|------|---------------------------------|--------------------|----------------|--------------------------|----------|-------------------------|---------|------------|-----------|----------------|----------------------|------------------------|--------------------|------------|------------|--------------------|-------------------------------|--------------|-------------|------------|----------|-----------|----------|----------|----------|----------|
|                   |            | 2017          | 2018 | 2019 |                                 |                    |                |                          |          |                         |         |            |           |                |                      |                        |                    |            |            |                    |                               |              |             |            |          |           |          |          |          |          |
| 7,125,216         | 0.650      | ---           | ---  | ---  | 01/07/2005                      | 14/12/1999         | 4955           | ΚΡΕΚΑ (ΚΟ)               | 0.151    | ---                     | 0.151   | 04/05/2020 | 0.179     | 0.179          | 0.179                | 0.179                  | 0.179              | 2500@0.125 | 2290@0.179 | ---                | 2018                          | 200          | 1           | 35.80      | 1,075.91 | 0.058     | 0.226    | 45102010 |          |          |
| 7,734,375         | 1.00       | ---           | ---  | ---  | 09/07/2007                      | 07/01/2011         | 5112           | ΛΙΒΑΝΗ ΕΚΔΟΤ. ΟΡΓ. (ΚΟ)  | 0.0505   | ---                     | 0.0505  | 04/05/2020 | ---       | ---            | ---                  | ---                    | ---                | 2000@0.060 | ---        | ---                | ---                           | ---          | ---         | ---        | ---      | 390.59    | 0.0505   | 0.116    | 40301030 |          |
| 15,842,391        | 1.51       | ---           | ---  | ---  | 15/07/2009                      | 12/05/2000         | 5141           | ΜΠΗΤΡΟΣ ΣΥΜΜΕΤΟΧΙΚΗ (ΚΟ) | 0.172    | ---                     | 0.172   | 04/05/2020 | 0.169     | 0.169          | 0.169                | 0.169                  | ---                | 399@0.169  | ---        | ---                | ---                           | 400          | 2           | 67.60      | 2,724.89 | 0.092     | 0.19     | 55102010 |          |          |
| 119,596,817       | 0.040      | ---           | ---  | ---  | 15/07/2008                      | 27/04/2017         | 5190           | ΝΙΚΑΣ (ΚΟ)               | 0.6      | ---                     | 0.6     | 04/05/2020 | ---       | ---            | ---                  | ---                    | ---                | 400@0.720  | ---        | ---                | ---                           | ---          | ---         | ---        | ---      | 71,758.09 | 0.4      | 0.6      | 45102020 |          |
| 24,319,250        | 0.300      | ---           | ---  | ---  | 09/07/2002                      | 04/07/2007         | 5165           | ΠΡΟΔΕΥΤΙΚΗ (ΚΟ)          | 0.18     | 5.88                    | 0.17    | 04/05/2020 | 0.18      | 0.18           | 0.18                 | 0.18                   | 0.18               | 1000@0.145 | 8800@0.180 | ---                | ---                           | 1,200        | 1           | 216.00     | 4,377.47 | 0.11      | 0.206    | 50101010 |          |          |
| 245,497,664       | 0.310      | ---           | ---  | ---  | 01/07/2008                      | 30/07/2012         | 5207           | ΣΕΛΟΝΤΑ (ΚΟ)             | 0.1      | ---                     | 0.1     | 04/05/2020 | 0.1       | 0.1            | 0.1                  | 0.1                    | 0.4700603@0.100    | ---        | ---        | ---                | 3,993                         | 4            | 399.30      | 24,549.77  | 0.1      | 0.101     | 45102010 |          |          |          |
| 10,186,667        | 1.35       | ---           | ---  | ---  | 24/06/2008                      | 02/02/2016         | 4887           | ΣΙΔΑΜΑ (ΚΟ)              | 0.44     | -9.47                   | 0.486   | 04/05/2020 | 0.44      | 0.44           | 0.44                 | 0.44                   | 500@0.400          | 30@0.438   | ---        | ---                | 1,956                         | 9            | 860.64      | 4,482.13   | 0.192    | 0.57      | 55102010 |          |          |          |
| 766,000           | 1.00       | ---           | ---  | ---  | 01/07/2004                      | 11/12/2012         | 5193           | ΤΡΙΑ ΑΛΦΑ (ΚΟ)           | 1.8      | ---                     | 1.8     | 04/05/2020 | ---       | ---            | ---                  | ---                    | ---                | 25@1.80    | 55.15      | 2018               | ---                           | ---          | ---         | ---        | ---      | 1,658.10  | 1.44     | 2.16     | 55101020 |          |
| 245,000           | 1.00       | ---           | ---  | ---  | 19/07/2010                      | 11/12/2012         | 5194           | ΤΡΙΑ ΑΛΦΑ (ΠΟ)           | 1.14     | ---                     | 1.14    | 04/05/2020 | ---       | ---            | ---                  | ---                    | ---                | ---        | 34.93      | 2018               | ---                           | ---          | ---         | ---        | ---      | ---       | 1,658.10 | 0.9      | 1.17     | 55101020 |

Κατάσταση σε Αναστολή

|             |       |     |     |     |            |            |      |                            |        |     |        |            |     |     |     |     |     |     |     |     |     |     |     |     |     |     |     |          |            |           |          |          |          |
|-------------|-------|-----|-----|-----|------------|------------|------|----------------------------|--------|-----|--------|------------|-----|-----|-----|-----|-----|-----|-----|-----|-----|-----|-----|-----|-----|-----|-----|----------|------------|-----------|----------|----------|----------|
| 20,255,805  | 0.300 | --- | --- | --- | 22/08/2006 | 02/08/2010 | 5136 | ΑΧΟΝ ΣΥΜΜΕΤΟΧΩΝ (ΚΟ)       | 0.058  | --- | 0.058  | 28/04/2017 | --- | --- | --- | --- | --- | --- | --- | --- | --- | --- | --- | --- | --- | --- | --- | 1,174.84 | 0.058      | 0.058     | 20101010 |          |          |
| 21,820,410  | 0.800 | --- | --- | --- | 22/05/2008 | 02/08/2011 | 5174 | EUROMEDICA (ΚΟ)            | 0.448  | --- | 0.448  | 30/04/2018 | --- | --- | --- | --- | --- | --- | --- | --- | --- | --- | --- | --- | --- | --- | --- | ---      | 9,775.54   | 0.448     | 0.448    | 20101010 |          |
| 66,948,210  | 0.300 | --- | --- | --- | 22/09/2015 | 22/09/2015 | 5179 | FOLLI-FOLLIE (ΚΟ)          | 4.8    | --- | 4.8    | 24/05/2018 | --- | --- | --- | --- | --- | --- | --- | --- | --- | --- | --- | --- | --- | --- | --- | ---      | 321,351.41 | 4.8       | 4.8      | 40401030 |          |
| 14,870,100  | 0.300 | --- | --- | --- | 15/05/2008 | 26/09/2011 | 5130 | ΑΛΦΑ ΓΚΡΙΣΙΝ Α.Ε. (ΚΟ)     | 0.014  | --- | 0.014  | 13/04/2017 | --- | --- | --- | --- | --- | --- | --- | --- | --- | --- | --- | --- | --- | --- | --- | ---      | 208.18     | 0.014     | 0.014    | 10102030 |          |
| 33,930,000  | 0.300 | --- | --- | --- | 03/07/2006 | 30/05/2001 | 4865 | ΒΩΘΟΣ ΜΠΑΜΠΗΣ (ΚΟ)         | 0.304  | --- | 0.304  | 30/03/2012 | --- | --- | --- | --- | --- | --- | --- | --- | --- | --- | --- | --- | --- | --- | --- | ---      | 10,314.72  | 0.304     | 0.304    | 35101010 |          |
| 77,126,446  | 0.340 | --- | --- | --- | 23/05/2005 | 18/08/2011 | 5206 | Γ.Ε. ΔΗΜΗΤΡΙΟΥ (ΚΟ)        | 0.0125 | --- | 0.0125 | 30/04/2019 | --- | --- | --- | --- | --- | --- | --- | --- | --- | --- | --- | --- | --- | --- | --- | ---      | 964.08     | 0.0125    | 0.0125   | 40202020 |          |
| 6,000,000   | 0.600 | --- | --- | --- | 13/06/2008 | 08/04/2004 | 5172 | ΓΙΟΥΡΟΜΠΡΟΚΕΡΣ (ΚΟ)        | 0.008  | --- | 0.008  | 27/04/2018 | --- | --- | --- | --- | --- | --- | --- | --- | --- | --- | --- | --- | --- | --- | --- | ---      | 48.00      | 0.008     | 0.008    | 30302015 |          |
| 7,085,888   | 1.59  | --- | --- | --- | 02/07/1996 | 06/09/2010 | 5216 | ΕΛΒΙΕΜΕΚ (ΚΟ)              | 2.6    | --- | 2.6    | 30/09/2019 | --- | --- | --- | --- | --- | --- | --- | --- | --- | --- | --- | --- | --- | --- | --- | ---      | 18,423.31  | 2.6       | 2.6      | 35101010 |          |
| 25,179,640  | 0.600 | --- | --- | --- | 08/08/1994 | 19/09/2000 | 5191 | Ι. ΜΠΟΥΤΑΡΗΣ & ΥΙΟΣ (ΚΟ)   | 0.026  | --- | 0.026  | 01/10/2018 | --- | --- | --- | --- | --- | --- | --- | --- | --- | --- | --- | --- | --- | --- | --- | ---      | 742.45     | 0.026     | 0.026    | 45101015 |          |
| 1,540,000   | 0.600 | --- | --- | --- | 08/08/1994 | 19/09/2000 | 5192 | Ι. ΜΠΟΥΤΑΡΗΣ & ΥΙΟΣ (ΠΟ)   | 0.057  | --- | 0.057  | 01/10/2018 | --- | --- | --- | --- | --- | --- | --- | --- | --- | --- | --- | --- | --- | --- | --- | ---      | ---        | 742.45    | 0.057    | 0.057    | 45101015 |
| 24,619,524  | 0.500 | --- | --- | --- | 10/10/1986 | 30/12/2002 | 4914 | ΚΕΡΑΜΕΙΑ-ΑΛΛΑΤΙΝΗ (ΚΟ)     | 0.088  | --- | 0.088  | 30/08/2012 | --- | --- | --- | --- | --- | --- | --- | --- | --- | --- | --- | --- | --- | --- | --- | ---      | ---        | 2,166.52  | 0.088    | 0.088    | 35101010 |
| 31,543,600  | 0.420 | --- | --- | --- | 19/07/2010 | 19/12/2018 | 5205 | ΚΡΕΤΑ ΦΑΡΜ (ΚΟ)            | 1.085  | --- | 1.085  | 30/04/2019 | --- | --- | --- | --- | --- | --- | --- | --- | --- | --- | --- | --- | --- | --- | --- | ---      | ---        | 34,224.81 | 1.085    | 1.085    | 45102020 |
| 23,935,280  | 0.300 | --- | --- | --- | 29/06/2009 | 13/06/2000 | 5153 | ΝΑΥΤΕΜΠΟΡΙΚΗ (ΚΟ)          | 0.107  | --- | 0.107  | 02/10/2017 | --- | --- | --- | --- | --- | --- | --- | --- | --- | --- | --- | --- | --- | --- | --- | ---      | ---        | 2,561.07  | 0.107    | 0.107    | 40301030 |
| 255,459,600 | 0.300 | --- | --- | --- | 26/06/2000 | 03/12/2010 | 5101 | ΝΕΛ (ΚΟ)                   | 0.07   | --- | 0.07   | 31/08/2015 | --- | --- | --- | --- | --- | --- | --- | --- | --- | --- | --- | --- | --- | --- | --- | ---      | ---        | 17,882.17 | 0.07     | 0.07     | 40501015 |
| 23,463,874  | 0.800 | --- | --- | --- | 23/05/2003 | 21/12/1999 | 4918 | ΝΕΩΡΙΟΝ (ΚΟ)               | 0.125  | --- | 0.125  | 30/08/2012 | --- | --- | --- | --- | --- | --- | --- | --- | --- | --- | --- | --- | --- | --- | --- | ---      | ---        | 2,932.98  | 0.125    | 0.125    | 50206030 |
| 18,750,000  | 0.300 | --- | --- | --- | 02/07/2001 | 31/12/2012 | 5154 | ΠΗΓΑΣΟΣ ΕΚΔΟΤΙΚΗ Α.Ε. (ΚΟ) | 0.089  | --- | 0.089  | 02/10/2017 | --- | --- | --- | --- | --- | --- | --- | --- | --- | --- | --- | --- | --- | --- | --- | ---      | ---        | 1,668.75  | 0.089    | 0.089    | 40301030 |
| 100,793,572 | 0.300 | --- | --- | --- | 16/07/2009 | 11/02/2016 | 5110 | ΤΗΛΕΤΥΠΟΣ (ΚΟ)             | 0.06   | --- | 0.06   | 07/03/2016 | --- | --- | --- | --- | --- | --- | --- | --- | --- | --- | --- | --- | --- | --- | --- | ---      | ---        | 6,047.61  | 0.06     | 0.06     | 40301035 |
| 4,034,950   | 0.680 | --- | --- | --- | 01/07/2005 | 30/12/2010 | 5171 | ΧΑΤΖΗΚΡΑΝΙΩΤΗ Ε. ΥΙΟΙ (ΚΟ) | 0.14   | --- | 0.14   | 27/04/2018 | --- | --- | --- | --- | --- | --- | --- | --- | --- | --- | --- | --- | --- | --- | --- | ---      | ---        | 564.89    | 0.14     | 0.14     | 45102020 |

**Σημειώσεις Χρεογράφων**

**Κωδικός Κείμενο σημείωσης**

- ( ) - Προσαρμοσμένα Μέρισματα λόγω διανομής Δωρεάν μετοχών.
- \* - Τελευταία προσαρμοσμένη τιμή κλεισίματος.
- [1] - Καθάρια μερίσματα.
- [2] - Στη στήλη "Ημερ. Αποκοπής τελευταίου δικαιώματος" αναφέρεται η Ημερομηνία εισαγωγής για Νέες Εταιρείες.
- [3] - Η Χρηματιστηριακή αξία αναφέρεται στο σύνολο των μετοχών
- [4] - Η κωδικοποίηση των Κλάδων Οικονομικής Δραστηριότητας του Χ.Α. παρουσιάζονται στο Παράρτημα Α
- [5] - Η Χρηματιστηριακή Αξία αναφέρεται στο σύνολο των κατηγοριών μετοχών (εφόσον έχουν εισαχθεί περισσότερες της μιας κατηγορίες) και δεν αναφέρεται σε επιμέρους κατηγορίες μετοχών μιας εταιρείας.
- [6] - P/E μεγαλύτερο του 100
- [7] - Τελευταία εικόνα του Βιβλίου Εντολών πριν το τέλος της συνεδρίασης
- [8] - Στην Αξία Συναλλαγών των Μετοχών περιλαμβάνονται όλοι οι τύποι Πακέτων

4750 - Μεταφορά στην Κατηγορία Επιτήρησης από 8/4/2011.

4865 - Αναστολή διαπραγμάτευσης από 2/4/2012.

4887 - Μεταφορά στην Κατηγορία Επιτήρησης από 10/4/2012.

4912 - Μεταφορά στην κατηγορία Επιτήρησης από 31/7/2012.

4914 - Αναστολή διαπραγμάτευσης από 31/8/2012.

4918 - Αναστολή διαπραγμάτευσης από 31/8/2012.

4955 - Μεταφορά στην Επιτήρηση από 5/4/2013.

4957 - Μεταφορά στην Επιτήρηση από 5/4/2013.

4958 - Μεταφορά στην Επιτήρηση από 5/4/2013.

4959 - Μεταφορά στην Επιτήρηση από 5/4/2013.

5080 - Μεταφορά στην κατηγορία Επιτήρησης από 05/12/2014.

5093 - Μεταφορά στην Κατηγορία Επιτήρησης από 8/4/2015.

5095 - Μεταφορά στην Επιτήρηση από 09/04/2015.

5101 - Αναστολή διαπραγμάτευσης από 1/9/2015.

5110 - Αναστολή διαπραγμάτευσης από 08/03/2016.

5112 - Μεταφορά στην Κατηγορία Επιτήρησης από 15/04/2016.

5115 - Μεταφορά στην Κατηγορία Επιτήρησης από 15/04/2016.

5123 - Μεταφορά στην Κατηγορία Επιτήρησης από 01/04/2016.

5130 - Αναστολή διαπραγμάτευσης από 18/04/2017.

5136 - Αναστολή διαπραγμάτευσης από 02/05/2017.

5141 - Μεταφορά στην Κατηγορία Επιτήρησης από 10/05/2017.

5153 - Αναστολή διαπραγμάτευσης από 03/10/2017.

5154 - Αναστολή διαπραγμάτευσης από 03/10/2017.

5156 - Μεταφορά στην κατηγορία Επιτήρησης από 11/12/2017.

5160 - Μεταφορά στην Κατηγορία Επιτήρησης από 15/04/2016.

5161 - Μεταφορά στην κατηγορία Επιτήρησης από τις 25/11/2011.

5162 - Μεταφορά στην Κατηγορία Επιτήρησης από 21/12/2009.

5165 - Μεταφορά στην Κατηγορία Επιτήρησης από 15/02/2018.

5171 - Αναστολή διαπραγμάτευσης από 30/04/2018.

5172 - Αναστολή διαπραγμάτευσης από 30/04/2018.

5174 - Αναστολή διαπραγμάτευσης από 02/05/2018.

5178 - Μεταφορά στην Κατηγορία Επιτήρησης από 11/05/2018.

5179 - Αναστολή διαπραγμάτευσης από 25/05/2018.

5190 - Μεταφορά στην Κατηγορία Επιτήρησης από 01/10/2018.

5191 - Αναστολή διαπραγμάτευσης από 02/10/2018.

5192 - Αναστολή διαπραγμάτευσης από 02/10/2018.

5193 - Μεταφορά στην κατηγορία Επιτήρησης από 25/10/2018.

5194 - Μεταφορά στην κατηγορία Επιτήρησης από 25/10/2018.

5195 - Μεταφορά στην κατηγορία Επιτήρησης από 25/10/2018.

5197 - Μεταφορά στην κατηγορία Επιτήρησης από 07/11/2018.

5205 - Αναστολή διαπραγμάτευσης από 02/05/2019.

5206 - Αναστολή διαπραγμάτευσης από 02/05/2019.

## Σημειώσεις Χρεογράφων

Κωδικός      Κείμενο σημείωσης

- |      |   |  |
|------|---|--|
| 5207 | - | Μεταφορά στην Επιτήρηση από 13/05/2019.            |
| 5216 | - | Αναστολή διαπραγμάτευσης από 01/10/2019.           |
| 5231 | - | Μεταφορά στην Επιτήρηση από 5/4/2013.              |
| 5232 | - | Μεταφορά στην Κατηγορία Επιτήρησης από 08/04/2011. |



## Στοιχεία Συναλλαγών Πακέτων

| Χρεόγραφο              | Όγκος πακέτου | Τιμή πακέτου | Αξία πακέτου | Ώρα έγκρισης | Σημείωση |
|------------------------|---------------|--------------|--------------|--------------|----------|
| ΜΟΤΟΡ ΟΪΛ (ΚΟ)         | 58,623        | 13.32        | 780,858.36   | 12:51:02     | 20       |
| JUMBO (ΚΟ)             | 50,000        | 14.14        | 707,000.00   | 15:42:27     | 20       |
| JUMBO (ΚΟ)             | 30,000        | 14.14        | 424,200.00   | 15:44:14     | 20       |
| EUROBANK HOLDINGS (ΚΟ) | 1,570,107     | 0.350        | 549,223.43   | 17:14:06     | 20       |

## Σημειώσεις πακέτων

- 9 - Μέθοδος 6-1 / Ειδική Χρέωση
- 10 - Μέθοδος 6-1 / Ειδική Χρέωση, Αυθημερόν Διακανονισμός
- 14 - Μέθοδος 6-3 / Πακέτο Αποκατάστασης, Ατελής αγορά και Πώληση
- 18 - Μέθοδος 6-2 / SPOT 1
- 19 - Μέθοδος 6-2 / SPOT 2
- 20 - Μέθοδος 6-1 και Μέθοδος 6-1 Αυθημερόν Διακανονισμός
- 21 - Άλλη Προσυμφωνημένη

**Στοιχεία Συναλλαγών Δικαιωμάτων**

| Ημερ. αποκοπής | Έναρξη εξάσκησης | Λήξη εξάσκησης | Λήξη διαπραγμάτευσης | Δικαιώματα | Κατωτ Τιμή | Ανωτ Τιμή | Τιμή κλεισ. | Τελευταία ζήτηση | Τελευταία προσφορά | Όγκος | Πράξεις | Αξία Συναλλαγών |
|----------------|------------------|----------------|----------------------|------------|------------|-----------|-------------|------------------|--------------------|-------|---------|-----------------|
|----------------|------------------|----------------|----------------------|------------|------------|-----------|-------------|------------------|--------------------|-------|---------|-----------------|

**Δεν υπάρχουν Συναλλαγές Δικαιωμάτων.**

**Στοιχεία Συναλλαγών Εκποιήσεων**

| Χρεόγραφα | Τύπος Χρεογράφου | Όγκος Συναλλαγών | Αριθμός Πράξεων | Αξία Συναλλαγών | Σημείωση |
|-----------|------------------|------------------|-----------------|-----------------|----------|
|-----------|------------------|------------------|-----------------|-----------------|----------|

**Δεν πραγματοποιήθηκαν Εκποιήσεις Μετοχών.**

**Σημειώσεις Εκποιήσεων**

- 1 - Κανονική Εκποίηση.
- 2 - Εκποίηση Ενσώματων Ονομαστικών Μετοχών.
- 3 - Εκποίηση Αδιάθετων Κλασματικών Υπολοίπων.

**Στοιχεία Συναλλαγών Εκποιήσεων Ενσώματων Ονομαστικών Μετοχών**

| Χρεόγραφα | Ημερ/νία έναρξης | Ημερ/νία λήξης | Αρχικό πλήθος | Διαθέσιμο πλήθος | Ημερομηνία | Μέση τιμή (ημέρας) | Μέση τιμή (περιόδου) | Αριθμός Πράξεων | Όγκος Συναλλαγών | Αξία Συναλλαγών |
|-----------|------------------|----------------|---------------|------------------|------------|--------------------|----------------------|-----------------|------------------|-----------------|
|-----------|------------------|----------------|---------------|------------------|------------|--------------------|----------------------|-----------------|------------------|-----------------|

**Δεν πραγματοποιήθηκαν Εκποιήσεις Ενσώματων Ονομαστικών Μετοχών.**

**Σημειώσεις Εκποιήσεων**

Σύμφωνα με την Απόφαση 1/380/04.05.2006 της Επιτροπής Κεφαλαιαγοράς εκποιούνται μέσω του Χρηματιστηρίου Αθηνών με επιμέλεια της εκδότριας εταιρείας, οι ενσώματες ονομαστικές μετοχές που δεν έχουν κατατεθεί στην εκδότρια προς απούλοποίηση. Η εκποίηση διενεργείται σύμφωνα με τον τρόπο που ορίζεται στο άρθρο 99Α του Κανονισμού του Χρηματιστηρίου Αθηνών.

**Στοιχεία Ενεργητικού Διαπραγματεύσιμων Αμοιβαίων Κεφαλαίων (Δ.Α.Κ.)**

|                                | Ημερομηνία συναλλαγών | Δημιουργία / Εξαγορά | Αριθ. Μερ. (T-1) | Νέα Μερ. (T-1) | Εξαγορασθ. Μερ. (T-1) | Μερίδια (T) [1] | Αξία Ενεργητικού [2] | Καθαρή Τιμή | Μέρισμα /Μερίδιο | Ημερ. Αποκοπής |
|--------------------------------|-----------------------|----------------------|------------------|----------------|-----------------------|-----------------|----------------------|-------------|------------------|----------------|
| ALPHA ETF FTSE Athex Large Cap | 05/05/2020            | 5,000                | 812,382          | ---            | ---                   | 812,382         | 12,355,090.00        | 15.2085     | 0.43             | 30/06/2018     |

**Σημειώσεις Δ.Α.Κ.**

[1] - Αριθμ. μεριδίων (T) = Αριθμ. μεριδίων (T-1) + Νεοεκδιθέντα μερίδια (T-1) - Εξαγορασθέντα μερίδια (T-1)

[2] - Περιλαμβάνονται και τα μερίδια που δημιουργήθηκαν / εξαγοράσθηκαν την ημέρα T-1.

| Περιγραφή                                  | Στοιχεία  |
|--|---|
| Όνομασία Δ.Α.Κ.                            | ALPHA ETF FTSE Athex Large Cap  |
| Σύμβολο Δ.Α.Κ. (GR)                        | <b>ΑΔΑΚ</b>   |
| Σύμβολο Δ.Α.Κ. (EN)                        | AETF  |
| ISIN Δ.Α.Κ.                                | GRF000153004  |
| Κατηγορία Διαπραγμάτευσης                  | Διαπραγματεύσιμα Αμοιβαία Κεφάλαια (Δ.Α.Κ.)   |
| Τύπος Δ.Α.Κ.                               | Μετοχών   |
| Τρόπος διαχείρισης                         | Παθητικός   |
| Επενδυτική Στρατηγική                      | Σκοπός της επενδυτικής πολιτικής του Αμοιβαίου Κεφαλαίου είναι η αναπαραγωγή της αποδόσεως του Δείκτη FTSE/X.A. Large Cap του Χρηματιστηρίου Αθηνών σε όρους Ευρώ, ακολουθώντας πλήρως και πανομοιότυπως τη σύνθεση του υποκείμενου Δείκτη. |
| Εκδότης                                    | ΑΛΦΑ ASSET MANAGEMENT Α.Ε.Δ.Α.Κ.  |
| Εταιρεία Διαχείρισης                       | ΑΛΦΑ ASSET MANAGEMENT Α.Ε.Δ.Α.Κ.  |
| Ειδικοί Διαπραγματευτές                    | ΑΛΦΑ FINANCE Α.Χ.Ε.Π.Ε.Υ. , ΕΘΝΙΚΗ ΧΡΗΜΑΤΙΣΤΗΡΙΑΚΗ Α.Χ.Ε.Π.Ε.Υ.   |
| Θεματοφύλακας                              | ΑΛΦΑ ΤΡΑΠΕΖΑ Α.Ε.   |
| Σύμβολο Δείκτη (GR)                        | FTSE  |
| Σύμβολο Δείκτη (EN)                        | FTSE  |
| Όνομασία Δείκτη                            | FTSE/X.A. Large Cap   |
| ISIN Δείκτη                                | GRI99201A006  |
| Κλάσμα Δείκτη [1]                          | 1/100   |
| Αρχική Τιμή Μεριδίου                       | 21.76   |
| Συνολικός Αριθμός Μεριδίων [2]             | 812,382   |
| Ημερομηνία πρώτης Έκδοσης                  | 14/01/2008  |
| Ημερομηνία έναρξης Διαπραγμάτευσης         | 24/01/2008  |
| Νόμισμα Διαπραγμάτευσης                    | ΕΥΡΩ  |
| Νόμισμα Ενεργητικού                        | ΕΥΡΩ  |
| Αρχική Αξία Ενεργητικού [3]                | 3,000,000.00  |
| Αριθμ. Μεριδίων για Δημιουργία-Εξαγορά [4] | 5,000   |
| Αμοιβή Διαχείρισης                         | 0.375   |

**Σημειώσεις Δ.Α.Κ.**

[1] - Το κλάσμα της τιμής του δείκτη που αποτελεί η τιμή της πρώτης έκδοσης

[2] - Ο αριθμός μεριδίων που διαπραγματεύθηκαν στο Χρηματιστήριο την ημέρα T

[3] - Η αξία του ενεργητικού κατά την έκδοση

[4] - Ο αριθμός μεριδίων που απαιτείται κατά τη διαδικασία δημιουργίας εξαγοράς

## ΑΝΑΚΟΙΝΩΣΕΙΣ

### ΓΝΩΣΤΟΠΟΙΗΣΕΙΣ ΕΤΑΙΡΕΙΩΝ

RSS Feed: DOLAnnouncements  
Posted on: 04 May 2020 16:56  
Author: ΕΠΙΧΕΙΡΗΣΕΙΣ ΗΧΟΥ ΚΑΙ ΕΙΚΟΝΟΣ Α.Ε.  
Subject: ΑΝΑΚΟΙΝΩΣΗ ΓΙΑ ΤΗΝ ΠΡΟΑΝΑΓΓΕΛΙΑ ΓΕΝΙΚΗΣ ΣΥΝΕΛΕΥΣΗΣ

Full article link: [http://dev-www1.helex.gr:8080/el/web/guest/companies-announcements-full-content/-/asset\\_publisher/bMe2sOcNyQuy/content/id/5416493](http://dev-www1.helex.gr:8080/el/web/guest/companies-announcements-full-content/-/asset_publisher/bMe2sOcNyQuy/content/id/5416493)

βλ.συννημένο

[ΑΥΤΕ ΠΡΟΣΚΛΗΣΗ ΕΓΣ 2020](#)

RSS Feed: DOLAnnouncements  
Posted on: 04 May 2020 17:23  
Author: INTRALOT A.E.  
Subject: Οικονομικό Ημερολόγιο της INTRALOT για το 2020

Full article link: [http://dev-www1.helex.gr:8080/el/web/guest/companies-announcements-full-content/-/asset\\_publisher/bMe2sOcNyQuy/content/id/5416512](http://dev-www1.helex.gr:8080/el/web/guest/companies-announcements-full-content/-/asset_publisher/bMe2sOcNyQuy/content/id/5416512)

Ο Όμιλος INTRALOT ανακοινώνει, στα πλαίσια της υποχρέωσης για την ενημέρωση του επενδυτικού κοινού & σύμφωνα με την ενότητα 4.1.4.3.1 του κανονισμού του Χρηματιστηρίου Αθηνών, ότι το Οικονομικό Ημερολόγιο για το έτος 2020 διαμορφώνεται ως εξής:

Δευτέρα 4 Μάϊου 2020 (μετά το κλείσιμο της συνεδρίασης του Χ.Α.): Αποστολή στην ιστοσελίδα του Χρηματιστηρίου Αθηνών ([www.helex.gr](http://www.helex.gr)) και τον ηλεκτρονικό τύπο, καθώς και ανάρτηση στην ιστοσελίδα της εταιρείας ([www.intralot.com](http://www.intralot.com)) των Ετήσιων Οικονομικών Καταστάσεων χρήσης 1/1-31/12/2019.

Τρίτη 5 Μάϊου 2020: Η ετήσια ενημέρωση αναλυτών & θεσμικών επενδυτών για τα οικονομικά αποτελέσματα της Εταιρείας.

Παρασκευή 29 Μάϊου 2020: Ετήσια Τακτική Γενική Συνέλευση των Μετόχων της Εταιρείας.

Σημειώνεται ότι η Εταιρεία θα προτείνει στην Ετήσια Τακτική Γενική Συνέλευση των Μετόχων τη μη διανομή μερίσματος για την οικονομική χρήση του 2019.

Η Εταιρεία διατηρεί το δικαίωμα να μεταβάλλει την ημερομηνία της Ετήσιας Τακτικής Γενικής Συνέλευσης των Μετόχων, εφόσον ενημερώσει εγκαίρως το επενδυτικό κοινό με τροποποίηση του παρόντος.

**INTRALOT CAPITAL LUXEMBOURG S.A.:**

Δευτέρα 16 Μαρτίου 2020: Πληρωμή τόκων ομολογιακού δανείου €250 εκ. 6,75%

Δευτέρα 16 Μαρτίου 2020: Πληρωμή τόκων ομολογιακού δανείου €500 εκ. 5,25%

Τρίτη 15 Σεπτεμβρίου 2020: Πληρωμή τόκων ομολογιακού δανείου €250 εκ. 6,75%

Τρίτη 15 Σεπτεμβρίου 2020: Πληρωμή τόκων ομολογιακού δανείου €500 εκ. 5,25%



RSS Feed: DOLAnnouncements  
Posted on: 04 May 2020 17:41  
Author: ΠΛΑΣΤΙΚΑ ΘΡΑΚΗΣ ΕΤΑΙΡΙΑ ΣΥΜΜΕΤΟΧΩΝ Α.Ε.Ε.  
Subject: ΑΝΑΚΟΙΝΩΣΗ ΝΕΑΣ ΓΡΑΜΜΗΣ ΠΑΡΑΓΩΓΗΣ ΥΦΑΣΜΑΤΟΣ  
MELTBLOWN ΑΠΟ ΤΗ ΘΥΓΑΤΡΙΚΗ ΤΗΣ ΣΚΩΤΑΣ DON & LOW  
LTD

Full article link: [http://dev-www1.helex.gr:8080/el/web/guest/companies-announcements-full-content/-/asset\\_publisher/bMe2sOcNyQuy/content/id/5416576](http://dev-www1.helex.gr:8080/el/web/guest/companies-announcements-full-content/-/asset_publisher/bMe2sOcNyQuy/content/id/5416576)

Δείτε τη συνημμένη ανακοίνωση της εταιρείας.

[ΑΝΑΚΟΙΝΩΣΗ](#)

RSS Feed: DOLAnnouncements  
Posted on: 04 May 2020 17:43  
Author: FOURLIS A.E ΣΥΜΜΕΤΟΧΩΝ  
Subject: Ημερομηνία Ανακοίνωσης Αποτελεσμάτων 1ου τριμήνου 2020

Full article link: [http://dev-www1.helex.gr:8080/el/web/guest/companies-announcements-full-content/-/asset\\_publisher/bMe2sOcNyQuy/content/id/5416604](http://dev-www1.helex.gr:8080/el/web/guest/companies-announcements-full-content/-/asset_publisher/bMe2sOcNyQuy/content/id/5416604)

Ημερομηνία Ανακοίνωσης Αποτελεσμάτων 1ου Τριμήνου 2020

[Ημερομηνία Ανακοίνωσης Αποτελεσμάτων 1ου Τριμήνου 2020](#)

RSS Feed: DOLAnnouncements  
Posted on: 04 May 2020 17:50  
Author: ΣΥΣΤΗΜΑΤΑ SUNLIGHT A.B.E.E.  
Subject: Συγκρότηση Διοικητικού Συμβουλίου σε σώμα

Full article link: [http://dev-www1.helex.gr:8080/el/web/guest/companies-announcements-full-content/-/asset\\_publisher/bMe2sOcNyQuy/content/id/5416627](http://dev-www1.helex.gr:8080/el/web/guest/companies-announcements-full-content/-/asset_publisher/bMe2sOcNyQuy/content/id/5416627)

[Συστήματα Sunlight - Συγκρότηση Διοικητικού Συμβουλίου σε σώμα](#)

RSS Feed: DOLAnnouncements  
Posted on: 04 May 2020 17:55  
Author: ΠΕΡΣΕΥΣ Α.Β.Ε.Ε.  
Subject: Ανακοίνωση από την εταιρία "ANDROMEDA SEAFOOD SOCIEDAD LIMITADA" συναλλαγών της επί μετοχών της εταιρίας "ΠΕΡΣΕΥΣ ΠΡΟΪΟΝΤΑ ΕΙΔΙΚΗΣ ΔΙΑΤΡΟΦΗΣ ΑΝΩΝΥΜΗ ΒΙΟΜΗΧΑΝΙΚΗ, ΕΜΠΟΡΙΚΗ ΕΤΑΙΡΕΙΑ" οι οποίες καταρτίστηκαν στις 30.4.2020, σύμφωνα με το άρθρο 24 παρ. 2(α) τ

Full article link: [http://dev-www1.helex.gr:8080/el/web/guest/companies-announcements-full-content/-/asset\\_publisher/bMe2sOcNyQuy/content/id/5416657](http://dev-www1.helex.gr:8080/el/web/guest/companies-announcements-full-content/-/asset_publisher/bMe2sOcNyQuy/content/id/5416657)

Η εταιρία "ANDROMEDA SEAFOOD SOCIEDAD LIMITADA" απέστειλε στην Εταιρία μας τη συνημμένη Ανακοίνωση για συναλλαγές της επί μετοχών της Εταιρίας.

[20200504 Ανακοίνωση ΧΑ για δήλωση ?ρθρου 24 2\(α\) Ν. 3461-2006](#)

RSS Feed: DOLAnnouncements  
Posted on: 04 May 2020 18:00  
Author: ΠΕΡΣΕΥΣ Α.Β.Ε.Ε.  
Subject: ΑΝΑΚΟΙΝΩΣΗ Συναλλαγής μέλους του Διοικητικού Συμβουλίου

Full article link: [http://dev-www1.helex.gr:8080/el/web/guest/companies-announcements-full-content/-/asset\\_publisher/bMe2sOcNyQuy/content/id/5416704](http://dev-www1.helex.gr:8080/el/web/guest/companies-announcements-full-content/-/asset_publisher/bMe2sOcNyQuy/content/id/5416704)

Η εταιρεία «ΠΕΡΣΕΥΣ ΠΡΟΪΟΝΤΑ ΕΙΔΙΚΗΣ ΔΙΑΤΡΟΦΗΣ ΑΝΩΝΥΜΗ ΒΙΟΜΗΧΑΝΙΚΗ ΕΜΠΟΡΙΚΗ ΕΤΑΙΡΙΑ» (στο εξής: η «Εταιρεία») ανακοινώνει, σύμφωνα με το άρθρο 19 του Κανονισμού Ε.Ε. υπ' αρ. 596/2014 του Ευρωπαϊκού Συμβουλίου και του Συμβουλίου της 16 Απριλίου 2014, ότι ο κ. Αριστείδης Χρόνης, μέλος του Διοικητικού Συμβουλίου της Εταιρείας, πώλησε χρηματιστηριακάς την 30/4/2020 2.000 μετοχές της Εταιρείας, έναντι 1,15 Ευρώ ανά μετοχή, σύμφωνα με σχετική γνωστοποίησή του προς την Εταιρεία.

**Ζευγολατιό Κορινθίας, 4 Μαΐου 2020**

RSS Feed: DOLAnnouncements  
Posted on: 04 May 2020 18:02  
Author: ΙΝΤΡΑΛΟΤ Α.Ε.  
Subject: Δελτίο Τύπου: Η ΙΝΤΡΑΛΟΤ ανακοινώνει τα Ετήσια Οικονομικά Αποτελέσματα του 2019

Full article link: [http://dev-www1.helex.gr:8080/el/web/guest/companies-announcements-full-content/-/asset\\_publisher/bMe2sOcNyQuy/content/id/5416724](http://dev-www1.helex.gr:8080/el/web/guest/companies-announcements-full-content/-/asset_publisher/bMe2sOcNyQuy/content/id/5416724)

Δείτε το Δελτίο Τύπου

[Δελτίο Τύπου](#)

RSS Feed: DOLAnnouncements  
Posted on: 04 May 2020 18:07  
Author: ΙΧΘΥΟΤΡΟΦΕΙΑ ΣΕΛΟΝΤΑ Α.Ε.Γ.Ε.  
Subject: ΑΝΑΚΟΙΝΩΣΗ

Full article link: [http://dev-www1.helex.gr:8080/el/web/guest/companies-announcements-full-content/-/asset\\_publisher/bMe2sOcNyQuy/content/id/5416747](http://dev-www1.helex.gr:8080/el/web/guest/companies-announcements-full-content/-/asset_publisher/bMe2sOcNyQuy/content/id/5416747)

Δείτε την ανακοίνωση της εταιρείας.

[ΑΝΑΚΟΙΝΩΣΗ](#)

RSS Feed: DOLAnnouncements  
Posted on: 04 May 2020 18:15  
Author: ΕΛΒΑΛΧΑΛΚΟΡ Ε.Β. ΧΑΛΚΟΥ & ΑΛΟΥΜΙΝΙΟΥ Α.Ε.  
Subject: ΑΝΑΚΟΙΝΩΣΗ ΓΙΑ ΤΗΝ ΠΡΟΑΝΑΓΓΕΛΙΑ ΓΕΝΙΚΗΣ ΣΥΝΕΛΕΥΣΗΣ

Full article link: [http://dev-www1.helex.gr:8080/el/web/guest/companies-announcements-full-content/-/asset\\_publisher/bMe2sOcNyQuy/content/id/5416782](http://dev-www1.helex.gr:8080/el/web/guest/companies-announcements-full-content/-/asset_publisher/bMe2sOcNyQuy/content/id/5416782)

ΑΝΑΚΟΙΝΩΣΗ ΓΙΑ ΤΗΝ ΠΡΟΑΝΑΓΓΕΛΙΑ ΓΕΝΙΚΗΣ ΣΥΝΕΛΕΥΣΗΣ

[ΑΝΑΚΟΙΝΩΣΗ ΓΙΑ ΤΗΝ ΠΡΟΑΝΑΓΓΕΛΙΑ ΓΕΝΙΚΗΣ ΣΥΝΕΛΕΥΣΗΣ](#)



RSS Feed: DOLAnnouncements  
Posted on: 04 May 2020 18:19  
Author: QUEST ΣΥΜΜΕΤΟΧΩΝ Α.Ε.  
Subject: Συμπλήρωση Οικονομικού Ημερολογίου 2020

Full article link: [http://dev-www1.helex.gr:8080/el/web/guest/companies-announcements-full-content/-/asset\\_publisher/bMe2sOcNyQuy/content/id/5416811](http://dev-www1.helex.gr:8080/el/web/guest/companies-announcements-full-content/-/asset_publisher/bMe2sOcNyQuy/content/id/5416811)

Η Quest Συμμετοχών Α.Ε. συμπληρώνει το Οικονομικό Ημερολόγιο 2020 ως ακολούθως:

9 Ιουνίου 2020: Ανακοίνωση (Δελτίο Τύπου) των οικονομικών αποτελεσμάτων Α Τριμήνου 2020 (μετά την λήξη της συνεδρίασης).

10 Ιουνίου 2020 : Δημοσιοποίηση Ενδιάμεσων Οικονομικών Καταστάσεων του Α τριμήνου 2020 με ανάρτηση στην ιστοσελίδα του Χρηματιστηρίου Αθηνών ([www.athexgroup.gr](http://www.athexgroup.gr)) και στην ιστοσελίδα της Εταιρείας ([www.Quest.gr](http://www.Quest.gr))

10 Ιουνίου 2020 : Τηλεδιάσκεψη (Conference Call) για ενημέρωση και επεξηγήσεις σε Αναλυτές & Επενδυτές.

Η Εταιρεία διατηρεί το δικαίωμα να μεταβάλει τις παραπάνω ημερομηνίες, αφού ενημερώσει έγκαιρα το επενδυτικό κοινό με τροποποίηση του παρόντος.

RSS Feed: DOLAnnouncements  
Posted on: 04 May 2020 18:20  
Author: ΓΡ. ΣΑΡΑΝΤΗΣ Α.Β.Ε.Ε.  
Subject: Σύνοψη Οικονομικών Αποτελεσμάτων Α' Τριμήνου 2020

Full article link: [http://dev-www1.helex.gr:8080/el/web/guest/companies-announcements-full-content/-/asset\\_publisher/bMe2sOcNyQuy/content/id/5416831](http://dev-www1.helex.gr:8080/el/web/guest/companies-announcements-full-content/-/asset_publisher/bMe2sOcNyQuy/content/id/5416831)

Παρακαλώ δείτε το συνημμένο.

[Σύνοψη Οικονομικών Αποτελεσμάτων Α' Τριμήνου 2020](#)

RSS Feed: DOLAnnouncements  
Posted on: 04 May 2020 21:24  
Author: ΕΛΛΗΝΙΚΑ ΧΡΗΜΑΤΙΣΤΗΡΙΑ Α.Ε.  
Subject: ΠΡΟΣΚΛΗΣΗ στην 19η Τακτική Γενική Συνέλευση

Full article link: [http://dev-www1.helex.gr:8080/el/web/guest/companies-announcements-full-content/-/asset\\_publisher/bMe2sOcNyQuy/content/id/5417109](http://dev-www1.helex.gr:8080/el/web/guest/companies-announcements-full-content/-/asset_publisher/bMe2sOcNyQuy/content/id/5417109)

## ΠΡΟΣΚΛΗΣΗ

ΤΩΝ ΜΕΤΟΧΩΝ ΤΗΣ ΑΝΩΝΥΜΗΣ ΕΤΑΙΡΕΙΑΣ ΜΕ ΤΗΝ ΕΠΩΝΥΜΙΑ

«ΕΛΛΗΝΙΚΑ ΧΡΗΜΑΤΙΣΤΗΡΙΑ – ΧΡΗΜΑΤΙΣΤΗΡΙΟ ΑΘΗΝΩΝ

ΑΝΩΝΥΜΗ ΕΤΑΙΡΕΙΑ ΣΥΜΜΕΤΟΧΩΝ»

Γ.Ε.ΜΗ. 3719101000 (πρώην Αρ. ΜΑΕ 45688/06/Β/00/30)

ΣΤΗ ΔΕΚΑΤΗ ΕΝΑΤΗ (19<sup>η</sup>) ΤΑΚΤΙΚΗ ΓΕΝΙΚΗ ΣΥΝΕΛΕΥΣΗ

(ΕΤΑΙΡΙΚΗ ΧΡΗΣΗ 01.01.2019 – 31.12.2019)

Σύμφωνα με το Νόμο και το Καταστατικό της Εταιρείας και την από 4.5.2020 απόφαση του Διοικητικού Συμβουλίου, καλούνται οι Μέτοχοι της ανώνυμης εταιρείας με την επωνυμία «ΕΛΛΗΝΙΚΑ ΧΡΗΜΑΤΙΣΤΗΡΙΑ – ΧΡΗΜΑΤΙΣΤΗΡΙΟ ΑΘΗΝΩΝ ΑΝΩΝΥΜΗ ΕΤΑΙΡΕΙΑ ΣΥΜΜΕΤΟΧΩΝ» για συμμετοχή από απόσταση σε πραγματικό χρόνο μέσω τηλεδιάσκεψης στη δέκατη ένατη (19<sup>η</sup>) Τακτική Γενική Συνέλευση, που θα πραγματοποιηθεί την **Παρασκευή 29 Μαΐου 2020 και ώρα 18:00**, στην Αθήνα, από την έδρα της Εταιρείας (Λ. Αθηνών 110), προς συζήτηση και λήψη αποφάσεων επί των ακόλουθων θεμάτων της ημερήσιας διάταξης:

1. Υποβολή και έγκριση της Ετήσιας Χρηματοοικονομικής Έκθεσης της εταιρικής χρήσης 01.01.2019 – 31.12.2019 με τις σχετικές Εκθέσεις και Δηλώσεις του Διοικητικού Συμβουλίου και των Ορκωτών Ελεγκτών.
2. Έγκριση διάθεσης αποτελεσμάτων της εταιρικής χρήσης 01.01.2019 – 31.12.2019 και διανομή μερίσματος.
3. Έγκριση της συνολικής διαχείρισης του Διοικητικού Συμβουλίου για την εταιρική χρήση 01.01.2019 – 31.12.2019, κατά το άρθρο 108 του Ν. 4548/2018 και απαλλαγή των Ελεγκτών σύμφωνα με την παρ. 1, περ. γ) του άρθρου 117 του Ν. 4548/2018.
4. Έγκριση των αμοιβών και αποζημιώσεων των μελών του Διοικητικού Συμβουλίου για την εταιρική χρήση 01.01.2019 – 31.12.2019.
5. Προέγκριση καταβολής των αμοιβών και αποζημιώσεων των μελών του Διοικητικού Συμβουλίου για την εταιρική χρήση 01.01.2020 – 31.12.2020.
6. Εκλογή Ελεγκτικής Εταιρείας Ορκωτών Ελεγκτών για τον έλεγχο των

Χρηματοοικονομικών Καταστάσεων της εταιρικής χρήσης 01.01.2020 – 31.12.2020 και ορισμός της αμοιβής της.

7. Υποβολή προς συζήτηση και ψήφιση από την Γενική Συνέλευση της Έκθεσης Αποδοχών του οικονομικού έτους 2019 σύμφωνα με το άρθρο 112 του ν. 4548/2018.
8. Παροχή αδείας στα μέλη του Διοικητικού Συμβουλίου της Εταιρείας και στα στελέχη των Διευθύνσεων της Εταιρείας για την συμμετοχή τους σε Διοικητικά Συμβούλια ή στην Διοίκηση άλλων συνδεδεμένων εταιρειών κατά την έννοια του άρθρου 32 του Ν. 4308/2014.
9. Μείωση του μετοχικού κεφαλαίου κατά ποσό Ευρώ 5.431.320 με μείωση της ονομαστικής αξίας κάθε μετοχής κατά 0,09 Ευρώ και καταβολή του αντίστοιχου ποσού στους μετόχους και τροποποίηση του περί μετοχικού κεφαλαίου άρθρου 5 του Καταστατικού της Εταιρείας.

Σε περίπτωση μη επίτευξης της απαιτούμενης σύμφωνα με τον Νόμο και το Καταστατικό απαρτίας για την λήψη αποφάσεως σε οποιοδήποτε θέμα της αρχικής ημερησίας διάταξης κατά την ημερομηνία της 29.05.2020, η Γενική Συνέλευση θα συνέλθει εκ νέου σε Επαναληπτική Συνέλευση από απόσταση σε πραγματικό χρόνο μέσω τηλεδιάσκεψης την **Παρασκευή, 5 Ιουνίου 2020 και ώρα 18:00**, από την έδρα της Εταιρείας στην Αθήνα.

Σημειώνεται ότι για την Επαναληπτική Συνέλευση δεν θα δημοσιευθεί νέα πρόσκληση σύμφωνα με την παρ. 2 του άρθρου 130 του Ν. 4548/2018.

Σύμφωνα με τα προβλεπόμενα στο ισχύον Καταστατικό της Εταιρείας η Γενική Συνέλευση της 29<sup>ης</sup> Μαΐου 2020 και η τυχόν Επαναληπτική της θα διεξαχθεί από απόσταση σε πραγματικό χρόνο με τηλεδιάσκεψη και με χρήση ηλεκτρονικών μέσων, χωρίς τη φυσική παρουσία του μετόχου στον τόπο διεξαγωγής της, υπό τους όρους του άρθρου 125 του ν. 4548/2018 και τα ειδικότερα οριζόμενα στην παρούσα.

Επιπλέον, σύμφωνα με τα προβλεπόμενα στο ισχύον Καταστατικό της Εταιρείας παρέχεται στους μετόχους η δυνατότητα να συμμετάσχουν από απόσταση μέσω επιστολικής ψήφου, στην ψηφοφορία επί των θεμάτων της Γενικής Συνέλευσης της 29<sup>ης</sup> Μαΐου 2020 και της τυχόν Επαναληπτικής της, που θα διεξαχθεί πριν από τη Γενική Συνέλευση, υπό τους όρους του άρθρου 126 του ν. 4548/2018 και τα ειδικότερα οριζόμενα στην παρούσα.

*Δείτε περισσότερα στο επισυναπτόμενο αρχείο.*

[ΠΡΟΣΚΛΗΣΗ στην 19η Τακτική Γενική Συνέλευση](#)

RSS Feed: DOLAnnouncements  
Posted on: 05 May 2020 08:33  
Author: ΚΑΡΑΤΖΗ Α.Ε.  
Subject: ΑΝΑΚΟΙΝΩΣΗ ΡΥΘΜΙΖΟΜΕΝΗΣ ΠΛΗΡΟΦΟΡΙΑΣ ΤΟΥ Ν. 3556/2007: Γνωστοποίηση συναλλαγών

Full article link: [http://dev-www1.helex.gr:8080/el/web/guest/companies-announcements-full-content/-/asset\\_publisher/bMe2sOcNyQuy/content/id/5417269](http://dev-www1.helex.gr:8080/el/web/guest/companies-announcements-full-content/-/asset_publisher/bMe2sOcNyQuy/content/id/5417269)

Σύμφωνα με το άρθρο 9 του Ν.3556/2007 η εταιρεία ΚΑΡΑΤΖΗ ΑΕ ενημερώσει το επενδυτικό κοινό ότι η εταιρεία «ΑΝΤΚΑΡ ΜΟΝΟΠΡΟΣΩΠΗ Α.Ε.» στις 04.05.2020 απέκτησε 60 κοινές ονομαστικές μετοχές της ΚΑΡΑΤΖΗ ΑΕ έναντι 10,00 ευρώ ανά μετοχή μέσω χρηματιστηριακών συναλλαγών, οι οποίες θα εκκαθαριστούν την 06.05.2020. Συνέπεια αυτών των συναλλαγών, το ποσοστό των δικαιωμάτων ψήφου της «ΑΝΤΚΑΡ ΜΟΝΟΠΡΟΣΩΠΗ Α.Ε.» στην ΚΑΡΑΤΖΗ ΑΕ διαμορφώθηκε σε 51,4993% από 51,4988% που ήταν στις 29.04.2020.

RSS Feed: DOLAnnouncements  
Posted on: 05 May 2020 09:02  
Author: ΤΕΡΝΑ ΕΝΕΡΓΕΙΑΚΗ Α.Β.Ε.Τ.Ε.  
Subject: ΑΓΟΡΑ ΙΔΙΩΝ ΜΕΤΟΧΩΝ

Full article link: [http://dev-www1.helex.gr:8080/el/web/guest/companies-announcements-full-content/-/asset\\_publisher/bMe2sOcNyQuy/content/id/5417315](http://dev-www1.helex.gr:8080/el/web/guest/companies-announcements-full-content/-/asset_publisher/bMe2sOcNyQuy/content/id/5417315)

Η ΤΕΡΝΑ ΕΝΕΡΓΕΙΑΚΗ ΑΒΕΤΕ κατ' εφαρμογή του Κανονισμού (ΕΕ) 596/2014 του Ευρωπαϊκού Κοινοβουλίου και του κατ' εξουσιοδότηση Κανονισμού (ΕΕ) 2016/1052 της Επιτροπής, γνωστοποιεί στο Επενδυτικό Κοινό ότι, σύμφωνα με το άρθρο 49 του Ν 4548/2018 όπως τροποποιήθηκε και ισχύει, προέβη την 4/5/2020 μέσω του μέλους του Χ.Α. ΒΕΤΑ ΑΧΕΠΕΥ, σε αγορά 12.000 ιδίων μετοχών με μέση τιμή κτήσης 8,2942 ευρώ ανά μετοχή και συνολική αξία συναλλαγής 99.530,00 ευρώ καθώς και μέσω του μέλους του Χ.Α. EUROXX ΧΡΗΜΑΤΙΣΤΗΡΙΑΚΗ ΑΧΕΠΕΥ, σε αγορά 6.496 ιδίων μετοχών με μέση τιμή κτήσης 8,3008 ευρώ ανά μετοχή και συνολική αξία συναλλαγής 53.922,08 ευρώ.

RSS Feed: DOLAnnouncements  
Posted on: 05 May 2020 09:03  
Author: Ο.Τ.Ε. Α.Ε.  
Subject: ΑΓΟΡΑ ΙΔΙΩΝ ΜΕΤΟΧΩΝ

Full article link: [http://dev-www1.helex.gr:8080/el/web/guest/companies-announcements-full-content/-/asset\\_publisher/bMe2sOcNyQuy/content/id/5417335](http://dev-www1.helex.gr:8080/el/web/guest/companies-announcements-full-content/-/asset_publisher/bMe2sOcNyQuy/content/id/5417335)

Δείτε τη συνημμένη ανακοίνωση.

[04052020\\_Share\\_Buyback\\_GR](#)

RSS Feed: DOLAnnouncements  
Posted on: 05 May 2020 09:27  
Author: TITAN CEMENT INTERNATIONAL S.A  
Subject: ΠΡΟΓΡΑΜΜΑ ΑΓΟΡΑΣ ΙΔΙΩΝ ΜΕΤΟΧΩΝ

Full article link: [http://dev-www1.helex.gr:8080/el/web/guest/companies-announcements-full-content/-/asset\\_publisher/bMe2sOcNyQuy/content/id/5417473](http://dev-www1.helex.gr:8080/el/web/guest/companies-announcements-full-content/-/asset_publisher/bMe2sOcNyQuy/content/id/5417473)

παρακαλώ δείτε το PDF

[Πρόγραμμα αγοράς ιδίων μετοχών](#)



RSS Feed: DOLAnnouncements  
Posted on: 05 May 2020 09:44  
Author: ΑΔΜΗΕ ΣΥΜΜΕΤΟΧΩΝ Α.Ε.  
Subject: Επιστροφή διαφοράς φόρου προμερίσματος χρήσης 2019

Full article link: [http://dev-www1.helex.gr:8080/el/web/guest/companies-announcements-full-content/-/asset\\_publisher/bMe2sOcNyQuy/content/id/5417491](http://dev-www1.helex.gr:8080/el/web/guest/companies-announcements-full-content/-/asset_publisher/bMe2sOcNyQuy/content/id/5417491)

**«ΑΝΩΝΥΜΗ ΕΤΑΙΡΕΙΑ ΑΔΜΗΕ ΣΥΜΜΕΤΟΧΩΝ»**

**Επιστροφή στους μετόχους του κατά τη διανομή του προσωρινού μερίσματος χρήσης 2019 επιπλέον παρακρατηθέντος φόρου**

Η ΑΝΩΝΥΜΗ ΕΤΑΙΡΕΙΑ ΑΔΜΗΕ ΣΥΜΜΕΤΟΧΩΝ (εφεξής η «Εταιρεία») ενημερώνει το επενδυτικό κοινό ότι σύμφωνα με τα προβλεπόμενα στο άρθρο 24 του Νόμου 4646/2019, που τροποποιεί τα σχετικά άρθρα 40 και 64 του 4172/2013, ο συντελεστής παρακράτησης φόρου επί των μερισμάτων μειώθηκε σε 5% έναντι 10% που ήταν ο συντελεστής ο οποίος ίσχυε κατά την πληρωμή του προσωρινού μερίσματος χρήσης 2019 της Εταιρείας.

Ως εκ τούτου, η Εταιρεία ανακοινώνει την επιστροφή της διαφοράς παρακρατηθέντος φόρου 5%. Το συνολικό ποσό του καταβληθέντος φόρου που θα επιστραφεί στους δικαιούχους της διανομής του προμερίσματος χρήσης 2019, ανέρχεται σε 289.767,43 ευρώ ή 0,003 ευρώ ανά μετοχή.

Υπενθυμίζεται ότι δικαιούχοι ήταν οι εγγεγραμμένοι μέτοχοι στα αρχεία του Σ.Α.Τ. την Δευτέρα 5 Αυγούστου 2019 (record date) για την ΑΔΜΗΕ ΣΥΜΜΕΤΟΧΩΝ Α.Ε., ενώ η καταβολή του προμερίσματος χρήσης 2019 πραγματοποιήθηκε από την πληρώτρια τράπεζα, ΕΘΝΙΚΗ ΤΡΑΠΕΖΑ ΤΗΣ ΕΛΛΑΔΟΣ, την Παρασκευή 9 Αυγούστου 2019 (ημερομηνία έναρξης καταβολής).

Το ποσό των Ευρώ 0,003 ανά μετοχή αντιστοιχεί στον επιπλέον φόρο που παρακρατήθηκε κατά τη διανομή του προσωρινού μερίσματος χρήσης 2019 της Εταιρείας (ήτοι 5% επί 0,06 Ευρώ που ήταν το μικτό ποσό προσωρινού μερίσματος ανά μετοχή) και θα καταβληθεί στους δικαιούχους μετόχους μέσω της πληρώτριας τράπεζας ΕΘΝΙΚΗ ΤΡΑΠΕΖΑ ΤΗΣ ΕΛΛΑΔΟΣ την Τρίτη 12 Μαΐου 2020 με τους παρακάτω τρόπους:

1. Μέσω των χειριστών στο Σ.Α.Τ., στους μετόχους εκείνους, οι οποίοι έχουν εξουσιοδοτήσει για την είσπραξη μερισμάτων τους χειριστές τους.

2. Με κατάθεση στο Διεθνή Αριθμό Τραπεζικού Λογαριασμού (IBAN), όπου ο δικαιούχος μέτοχος έχει δηλώσει ότι επιθυμεί να εισπράττει τα διανεμόμενα ποσά σύμφωνα με το άρθρο 13 του Κανονισμού Λειτουργίας Σ.Α.Τ. και την υπ' αρ. 6 απόφαση του Δ.Σ. της ATHEXCSD, όπως ισχύουν, για τους δικαιούχους μετόχους που δεν επιθυμούν να τα εισπράττουν μέσω των Χειριστών τους. Αφορά μόνο δικαιούχους μετόχους που έχουν δηλώσει IBAN στην Εθνική Τράπεζα της Ελλάδος

3. Μέσω του Δικτύου των καταστημάτων της ΕΘΝΙΚΗΣ ΤΡΑΠΕΖΑΣ ΤΗΣ ΕΛΛΑΔΟΣ για όσους εκ των μετόχων έχουν ζητήσει εξαίρεση του χειριστή τους στο Σ.Α.Τ. ή έχουν τις μετοχές

τους στον ειδικό λογαριασμό της μερίδας τους.

Η καταβολή του επιπλέον ποσού παρακρατηθέντος φόρου στους δικαιούχους για την παραπάνω τρίτη (3) περίπτωση, θα πραγματοποιείται με τη κοινοποίηση του ΚΑΜΕ (Κωδικός Αριθμός Μερίδας Επενδυτή - Σ.Α.Τ.) και την επίδειξη του Δελτίου Αστυνομικής Ταυτότητας, είτε αυτοπροσώπως είτε με νόμιμα εξουσιοδοτημένο αντιπρόσωπό τους. (στην περίπτωση αυτή θα πρέπει να προσκομίζονται και σχετικά έγγραφα εξουσιοδότησης με θεώρηση του γνησίου της υπογραφής του εκάστοτε δικαιούχου).

Διευκρινίζεται ότι η σχετική είσπραξη θα είναι δυνατή για χρονικό διάστημα πέντε ετών σύμφωνα με τις κείμενες διατάξεις, ενώ μετά την παρέλευση της πενταετίας τα σχετικά ποσά παραγράφονται και περιέρχονται οριστικά στο Ελληνικό Δημόσιο, σύμφωνα με το άρθρο 1 του ν.δ. 1195/1942.

Για περισσότερες πληροφορίες, οι κ.κ μέτοχοι μπορούν να απευθύνονται στο Γραφείο Σχέσεων με Επενδυτές της ΑΔΜΗΕ ΣΥΜΜΕΤΟΧΩΝ Α.Ε, (email: [office@admieholding.gr](mailto:office@admieholding.gr) τηλ. 210-3636936, 210-9466953).

RSS Feed: DOLAnnouncements  
Posted on: 05 May 2020 09:59  
Author: BRIQ PROPERTIES A.E.E.A.Π.  
Subject: Αγορά ιδίων μετοχών (4/5/2020)

Full article link: [http://dev-www1.helex.gr:8080/el/web/guest/companies-announcements-full-content/-/asset\\_publisher/bMe2sOcNyQuy/content/id/5417511](http://dev-www1.helex.gr:8080/el/web/guest/companies-announcements-full-content/-/asset_publisher/bMe2sOcNyQuy/content/id/5417511)

Η BriQ Properties A.E.E.A.Π. γνωστοποιεί ότι σύμφωνα με το άρθρο 49 του Ν 4548/2018 και σύμφωνα με τους όρους του Κανονισμού 2273 / 2003 της Ευρωπαϊκής Επιτροπής και σε εκτέλεση της από 30/03/2020 απόφασης της Τακτικής Γενικής Συνέλευσης των Μετόχων της Εταιρείας και της από 31/03/2020 απόφασης του Διοικητικού Συμβουλίου, προέβη κατά τη διάρκεια της συνεδρίασης της 4/5/2020, μέσω της χρηματιστηριακής εταιρείας «Eurobank Equities», σε αγορά 3.000 ιδίων μετοχών με μέση τιμή κτήσης 1,715 ευρώ και συνολική αξία συναλλαγής 5.148,65 ευρώ.

RSS Feed: DOLAnnouncements  
Posted on: 05 May 2020 10:21  
Author: ΜΥΤΙΛΗΝΑΙΟΣ Α.Ε.  
Subject: Πρόσκληση σε Τακτική Γενική Συνέλευση

Full article link: [http://dev-www1.helex.gr:8080/el/web/guest/companies-announcements-full-content/-/asset\\_publisher/bMe2sOcNyQuy/content/id/5417538](http://dev-www1.helex.gr:8080/el/web/guest/companies-announcements-full-content/-/asset_publisher/bMe2sOcNyQuy/content/id/5417538)

Πρόσκληση σε Τακτική Γενική Συνέλευση

[Πρόσκληση σε Τακτική Γενική Συνέλευση](#)

RSS Feed: DOLAnnouncements  
Posted on: 05 May 2020 10:45  
Author: ΜΟΤΟΡ ΟΪΛ Α.Ε.  
Subject: Συναλλαγές της OPTIMA BANK A.E (ρυθμιζόμενη πληροφορία Ν.3556/2007)

Full article link: [http://dev-www1.helex.gr:8080/el/web/guest/companies-announcements-full-content/-/asset\\_publisher/bMe2sOcNyQuy/content/id/5417611](http://dev-www1.helex.gr:8080/el/web/guest/companies-announcements-full-content/-/asset_publisher/bMe2sOcNyQuy/content/id/5417611)

Η ΜΟΤΟΡ ΟΙΛ (ΕΛΛΑΣ) ΔΙΥΛΙΣΤΗΡΙΑ ΚΟΡΙΝΘΟΥ, σύμφωνα με τους Ν. 3556/2007 και 3606/2007, ανακοινώνει ότι η Τράπεζα OPTIMA BANK A.E. την ενημέρωσε ότι πραγματοποίησε τις εξής συναλλαγές:

| Ημερομηνία | Συναλλαγή | Ποσότητα | Χρηματοπιστωτικό Μέσο | Αξία (σε ΕΥΡΩ) |
|------------|-----------|----------|-----------------------|----------------|
| 04/05/2020 | Πώληση    | 2.041    | Μετοχές ΜΟΗ (ΚΟ)      | 26.571,18      |
|            | Αγορά     | 2.070    | Μετοχές ΜΟΗ (ΚΟ)      | 26.891,52      |
|            | Αγορά     | 12       | ΣΜΕ ΜΟΗ ΙΟΥΝ 2020     | 15.688,00      |
|            | Πώληση    | 1        | ΣΜΕ ΜΟΗ ΙΟΥΝ 2020     | 1.287,00       |

Η Τράπεζα OPTIMA BANK A.E. πραγματοποίησε τις ανωτέρω συναλλαγές λόγω της Ειδικής Διαπραγμάτευσης που έχει αναλάβει στην αγορά παραγώγων σε Συμβόλαια Μελλοντικής Εκπλήρωσης (ΣΜΕ) με υποκείμενο τίτλο την μετοχή της ΜΟΤΟΡ ΟΙΛ (ΕΛΛΑΣ) ΔΙΥΛΙΣΤΗΡΙΑ ΚΟΡΙΝΘΟΥ Α.Ε.

Η γνωστοποίηση εκ μέρους της Τράπεζας OPTIMA BANK A.E. προς την Εταιρία και ακολούθως η ανακοίνωση της Εταιρίας προς τις αρχές της Κεφαλαιαγοράς, γίνεται επειδή ο κ. Πέτρος Τζαννετάκης είναι μη εκτελεστικό μέλος του Δ.Σ. της Τράπεζας OPTIMA BANK A.E., ενώ κατέχει τη θέση του εκτελεστικού μέλους του Δ.Σ. της ΜΟΤΟΡ ΟΙΛ (ΕΛΛΑΣ) ΔΙΥΛΙΣΤΗΡΙΑ ΚΟΡΙΝΘΟΥ Α.Ε. Ο κ. Πέτρος Τζαννετάκης είναι πρόσωπο υπόχρεο να γνωστοποιεί τις χρηματιστηριακές συναλλαγές του με αντικείμενο μετοχές εκδόσεως ΜΟΤΟΡ ΟΙΛ (ΕΛΛΑΣ) ΔΙΥΛΙΣΤΗΡΙΑ ΚΟΡΙΝΘΟΥ Α.Ε. (άρθρο 19 του Κανονισμού ΕΕ 596/2014).

Μαρούσι, 05 Μαΐου 2020

Το Διοικητικό Συμβούλιο

RSS Feed: DOLAnnouncements  
Posted on: 05 May 2020 10:54  
Author: CNL CAPITAL Ε.Κ.Ε.Σ - Δ.Ο.Ε.Ε.  
Subject: ΑΝΑΚΟΙΝΩΣΗ ΑΓΟΡΑΣ ΙΔΙΩΝ ΜΕΤΟΧΩΝ

Full article link: [http://dev-www1.helex.gr:8080/el/web/guest/companies-announcements-full-content/-/asset\\_publisher/bMe2sOcNyQuy/content/id/5417628](http://dev-www1.helex.gr:8080/el/web/guest/companies-announcements-full-content/-/asset_publisher/bMe2sOcNyQuy/content/id/5417628)

Παρακαλούμε δείτε συνημμένα το σχετικό pdf.

[CNLCAP - Ανακοίνωση αγοράς ιδίων μετοχών](#)

RSS Feed: DOLAnnouncements  
Posted on: 05 May 2020 11:12  
Author: ΙΑΣΩ Α.Ε.  
Subject: Ανακοίνωση Αγοράς Ιδίων Μετοχών

Full article link: [http://dev-www1.helex.gr:8080/el/web/guest/companies-announcements-full-content/-/asset\\_publisher/bMe2sOcNyQuy/content/id/5417647](http://dev-www1.helex.gr:8080/el/web/guest/companies-announcements-full-content/-/asset_publisher/bMe2sOcNyQuy/content/id/5417647)

Δείτε την Ανακοίνωση Αγοράς Ιδίων Μετοχών

[Ανακοίνωση Αγοράς Ιδίων Μετοχών](#)

RSS Feed: DOLAnnouncements  
Posted on: 05 May 2020 12:19  
Author: FOURLIS A.E ΣΥΜΜΕΤΟΧΩΝ  
Subject: Ανακοίνωση Αγοράς Ιδίων Μετοχών

Full article link: [http://dev-www1.helex.gr:8080/el/web/guest/companies-announcements-full-content/-/asset\\_publisher/bMe2sOcNyQuy/content/id/5417671](http://dev-www1.helex.gr:8080/el/web/guest/companies-announcements-full-content/-/asset_publisher/bMe2sOcNyQuy/content/id/5417671)

Ανακοίνωση Αγοράς Ιδίων Μετοχών

[Ανακοίνωση Αγοράς Ιδίων Μετοχών](#)



RSS Feed: DOLAnnouncements  
Posted on: 05 May 2020 12:29  
Author: UNIBIOS A.E.  
Subject: ΑΓΟΡΑ ΙΔΙΩΝ ΜΕΤΟΧΩΝ

Full article link: [http://dev-www1.helex.gr:8080/el/web/guest/companies-announcements-full-content/-/asset\\_publisher/bMe2sOcNyQuy/content/id/5417689](http://dev-www1.helex.gr:8080/el/web/guest/companies-announcements-full-content/-/asset_publisher/bMe2sOcNyQuy/content/id/5417689)

Η Unibios A.E. Συμμετοχών κατ' **εφαρμογή των Κανονισμών (ΕΕ) 2016/1052 και 596/2014 και του άρθρου 49 του Ν. 4548/2018**, γνωστοποιεί στο επενδυτικό κοινό ότι, σε εκτέλεση της από 11.11.2019 απόφασης της Έκτακτης Γενικής Συνέλευσης των μετόχων της εταιρίας, προέβη την Δευτέρα 04.05.2020 σε αγορά 5.000 ιδίων μετοχών με μέση τιμή κτήσης 0,251 ευρώ και συνολική αξία συναλλαγής 1.264,99 ευρώ. Οι ως άνω μετοχές αγοράστηκαν μέσω του μέλους του Χρηματιστηρίου Αθηνών «Ν. Χρυσοχοϊδης Χρηματιστηριακή Α.Ε.Π.Ε.Υ».

Μετά από αυτές τις συναλλαγές η εταιρία κατέχει 30.521 ίδιες μετοχές που αντιστοιχούν σε 0,20 % των δικαιωμάτων ψήφου της εταιρίας.

RSS Feed: DOLAnnouncements  
Posted on: 05 May 2020 12:30  
Author: UNIBIOS A.E.  
Subject: ΑΝΑΚΟΙΝΩΣΗ ΑΛΛΩΝ ΣΗΜΑΝΤΙΚΩΝ ΓΕΓΟΝΟΤΩΝ  
ΕΝΗΜΕΡΩΣΗ ΓΙΑ ΤΗΝ ΥΓΕΙΟΝΟΜΙΚΗ ΚΡΙΣΗ

Full article link: [http://dev-www1.helex.gr:8080/el/web/guest/companies-announcements-full-content/-/asset\\_publisher/bMe2sOcNyQuy/content/id/5417699](http://dev-www1.helex.gr:8080/el/web/guest/companies-announcements-full-content/-/asset_publisher/bMe2sOcNyQuy/content/id/5417699)

Ο Όμιλος Unibios ΑΕ Συμμετοχών με αίσθημα ευθύνης απέναντι στο επενδυτικό κοινό, στους εργαζόμενους, στους πελάτες του και σε όλους τους συνεργάτες του, επιθυμεί να ενημερώσει για τις τρέχουσες επιπτώσεις της κρίσης του κορονοϊού στη λειτουργία του.

Ο Όμιλος δραστηριοποιείται στην Ελλάδα και στο εξωτερικό μέσω θυγατρικών εταιριών κυρίως στον τομέα της κατασκευής, εγκατάστασης και λειτουργίας συστημάτων επεξεργασίας νερού.

Η Διοίκηση του Ομίλου εκτόνησε και εφάρμοσε εγκαίρως σχέδιο για τον περιορισμό των επιπτώσεων της πανδημίας στην δραστηριότητά του. Ειδικότερα, παρακολουθεί σε καθημερινή βάση τις προοπτικές της πορείας των πωλήσεων και της εξέλιξης των χρηματοοικονομικών μεγεθών. Στα πλαίσια αυτά, όπου της παρέχεται η δυνατότητα, κάνει χρήση όλων των ειδικών μέτρων που έχουν θεσμοθετηθεί αναφορικά με τον περιορισμό του μισθοδοτικού και του χρηματοδοτικού κόστους, εξοικονομώντας έτσι ένα μέρος των λειτουργικών εξόδων. Ταυτόχρονα, επεξεργάζεται διαρκώς την λήψη πρόσθετων μέτρων για την άμβλυνση των συνεπειών της πανδημίας στα μεγέθη του Ομίλου, που βέβαια επί του παρόντος δεν μπορούν να εκτιμηθούν με ασφάλεια καθώς η παγκόσμια κρίση είναι σε εξέλιξη.

Για τους εργαζόμενους σε όλες τις χώρες που δραστηριοποιείται ο Όμιλος, και που συνεχίζουν να εργάζονται, λαμβάνονται όλα τα ενδεδειγμένα μέτρα προστασίας και προφύλαξης από τον κορονοϊό, σύμφωνα με τις κατευθυντήριες γραμμές και συστάσεις των Αρχών Δημόσιας Υγείας και Πολιτικής Προστασίας και του Παγκόσμιου Οργανισμού Υγείας.

**Ομολογιακά Δάνεια Επιχειρήσεων – Οργανωμένη Αγορά (Μετατρέψιμα)**

| Πλήθος Εισηγμένων Ομολογιών | Ονομαστική αξία | Τιμή έκδοσης | Σημερινό επιτόκιο | Ημερ. λήξης | Διάρκεια (έτη) | Σημείωση | Τοκομερίδιο |              | Μον. Διαπρα. | Ομόλογα Επιχειρήσεων   | Κατωτ Τιμή | Ανωτ Τιμή | Τιμή κλεισ. Προηγ. | Κλείσιμο-ημ/νία | Όγκος | Αξία Συναλλαγών | Τελευταία εντολή |             |            | Μεγ έτους |           |
|-----------------------------|-----------------|--------------|-------------------|-------------|----------------|----------|-------------|--------------|--------------|------------------------|------------|-----------|--------------------|-----------------|-------|-----------------|------------------|-------------|------------|-----------|-----------|
|                             |                 |              |                   |             |                |          | Κοινό       | Προτιμησιακό |              |                        |            |           |                    |                 |       |                 | Τιμή             | Αγορ./ Πώλ. | Ημερομηνία |           | λαχ έτους |
| 171,246,551                 | 0.30            | 0.30         | 1.00              | 11/10/2025  | 9              | ---      | 15          | ---          | 1            | FORTHNET A.E. (Μ.Ο.Δ.) | ---        | ---       | ---                | ---             | ---   | ---             | 10.0000          | A           | 04/05/2020 | 100.0000  | 100.0000  |

**Σημειώσεις Εταιρικών Ομολόγων**

Ο Όγκος Συναλλαγών υπολογίζεται ως (Τεμάχια) \* (Ονομαστική Τιμή). Η Αξία Συναλλαγών υπολογίζεται ως (Τεμάχια) \* (Ονομαστική Τιμή) \* (Τιμή %) + (Δεδουλευμένοι Τόκοι).

Οι τιμές συναλλαγών των ομολόγων υπολογίζονται ως ποσοστό επί τοις εκατό (%) της ονομαστικής τους τιμής.

Όλα τα ομόλογα έχουν Ονομαστική Αξία εκπεφρασμένη σε Ευρώ (εκτός εάν σημειώνεται διαφορετικά).

**Ομολογιακά Δάνεια Επιχειρήσεων – Οργανωμένη Αγορά (Μη Μετατρέψιμα)**

| Πλήθος Εισηγμένων Ομολογιών | Ονομαστική αξία | Τιμή έκδοσης | Σημερινό επιτόκιο | Ημερ. λήξης | Διάρκεια (έτη) | Σημείωση | Τοκομερίδιο |              | Μον. Διασπ. | Ομόλογα Επιχειρήσεων                               | Δεδ. Τόκς Αποδ./Λήξη | Κατωτ Τιμή | Ανωτ Τιμή | Τιμή κλεισ. Προηγ. | Κλείσιμο-ημ/νία | Όγκος   | Αξία Συναλλαγών | Τελευταία εντολή |             |            | Μεγ έτους |            |         |          |
|-----------------------------|-----------------|--------------|-------------------|-------------|----------------|----------|-------------|--------------|-------------|--|----------------------|------------|-----------|--------------------|-----------------|---------|-----------------|------------------|-------------|------------|-----------|------------|---------|----------|
|                             |                 |              |                   |             |                |          | Κοινό       | Προτιμησιακό |             |  |                      |            |           |                    |                 |         |                 | Τιμή             | Αγορ./ Πώλ. | Ημερομηνία |           | λαχ έτους  |         |          |
| 175,000                     | 1,000.00        | 1,000.00     | 3.40              | 26/07/2024  | 5              | ---      | 2           | ---          | 1           | ΑΤΤΙCΑ Α.Ε. ΣΥΜΜΕΤΟΧΩΝ (Μη μετατρέψιμο)            | 9.5389               | 9.7560     | 80.0000   | 80.0000            | 80.0000         | 79.9210 | 04/05/2020      | 10,000           | 8,095.39    | 76.0100    | A         | 35/05/2020 | 58.8701 | 100.0000 |
| 300,000                     | 1,000.00        | 1,000.00     | 3.10              | 27/06/2022  | 5              | ---      | 6           | ---          | 1           | ΜΥΤΙΛΗΝΑΙΟΣ Α.Ε. ΟΜ. ΕΠΙΧΕΙΡΗΣΕΩΝ (Μη Μετατρέψιμο) | 11.3667              | 3.3980     | 98.5500   | 98.9000            | 98.7793         | 98.1760 | 04/05/2020      | 29,000           | 28,975.63   | 98.2000    | A         | 35/05/2020 | 88.5000 | 101.0000 |
| 50,000                      | 1,000.00        | 1,000.00     | 4.25              | 20/06/2022  | 5              | ---      | 6           | ---          | 1           | ΣΥΣΤΗΜΑΤΑ SUNLIGHT Α.Β.Ε.Ε. (Μη Μετατρέψιμο)       | 16.4097              | 4.2530     | ---       | ---                | ---             | 98.9520 | 30/04/2020      | ---              | ---         | 99.0000    | A         | 35/05/2020 | 88.0000 | 102.0000 |
| 40,000,000                  | 1.00            | 1.00         | 5.00              | 04/10/2021  | 5              | ---      | 15          | ---          | 1           | HOUSEMARKET Α.Ε. (Μη Μετατρέψιμο)                  | 0.0043               | 5.8270     | 97.5000   | 97.5000            | 97.5000         | 97.7780 | 04/05/2020      | 5,000            | 4,896.53    | 97.7010    | A         | 35/05/2020 | 93.8736 | 105.1000 |
| 24,260                      | 1,000.00        | 1,000.00     | 4.95              | 26/06/2023  | 5              | ---      | 4           | ---          | 1           | B&F Α.Β.Ε.Ε. ΕΝΔΥΜΑΤΩΝ (Μη μετατρέψιμο)            | 18.1500              | 10.5270    | 83.7200   | 85.3000            | 84.3500         | 82.6000 | 04/05/2020      | 114,000          | 98,569.22   | 84.3000    | A         | 35/05/2020 | 68.0000 | 94.9999  |
| 90,000                      | 1,000.00        | 1,000.00     | 3.00              | 11/05/2023  | 5              | ---      | 4           | ---          | 1           | CORAL Α.Ε. (Μη μετατρέψιμο)                        | 14.8333              | 2.7290     | 100.3000  | 100.3000           | 100.3000        | 98.3000 | 04/05/2020      | 4,000            | 4,071.33    | 98.6000    | A         | 35/05/2020 | 89.4200 | 105.0000 |
| 120,000                     | 1,000.00        | 1,000.00     | 3.95              | 04/04/2025  | 7              | ---      | 5           | ---          | 1           | ΓΕΚ ΤΕΡΝΑ Α.Ε. (Μη μετατρέψιμο)                    | 3.4014               | 3.6450     | 100.0000  | 100.0000           | 100.0000        | 99.5000 | 04/05/2020      | 10,000           | 10,034.01   | 98.1100    | A         | 35/05/2020 | 91.0000 | 107.2000 |
| 150,000                     | 1,000.00        | 1,000.00     | 2.60              | 22/10/2026  | 7              | ---      | 2           | ---          | 1           | ΤΕΡΝΑ ΕΝΕΡΓΕΙΑΚΗ Μ.Α.Ε.Χ. (Μη μετατρέψιμο)         | 1.0833               | 3.0640     | 96.8000   | 98.0000            | 97.2299         | 98.0000 | 04/05/2020      | 144,000          | 140,167.03  | 96.8010    | A         | 35/05/2020 | 84.4000 | 102.8000 |
| 200,000                     | 1,000.00        | 1,000.00     | 3.60              | 12/03/2026  | 7              | ---      | 3           | ---          | 1           | ΑΕΡΟΠΟΡΙΑ ΑΙΓΑΙΟΥ Α.Ε. (Μη μετατρέψιμο)            | 5.6000               | 8.8880     | 78.0000   | 82.0000            | 78.0000         | 78.0610 | 04/05/2020      | 123,000          | 98,605.29   | 77.0020    | A         | 35/05/2020 | 54.7313 | 107.3000 |

**Σημειώσεις Εταιρικών Ομολόγων**

Ο Όγκος Συναλλαγών υπολογίζεται ως (Τεμάχια) \* (Ονομαστική Τιμή). Η Αξία Συναλλαγών υπολογίζεται ως (Τεμάχια) \* (Ονομαστική Τιμή) \* (Τιμή %) + (Δεδουλευμένοι Τόκοι).

Οι τιμές συναλλαγών των ομολόγων υπολογίζονται ως ποσοστό επί τοις εκατό (%) της ονομαστικής τους τιμής.

Όλα τα ομόλογα έχουν Ονομαστική Αξία εκπεφρασμένη σε Ευρώ (εκτός εάν σημειώνεται διαφορετικά).

**Ομόλογα Ελληνικού Δημοσίου**

| Πλήθος Εισηγμ. Ομολογιών | Ονομ. αξία | Σημερινό επιτόκιο | Υπολογισμός Δεδουλευμένων | Ημερ/νία Λήξης [1] | Διάρκεια (έτη) | Σημείωση | Ημερομηνία Πληρ.  | Αξία τρέχοντος | Μον. Διαπρ. | Ομόλογα Ελληνικού Δημοσίου      | Κατωτ Τιμή | Ανωτ Τιμή | Τιμή κλεισ. | Προηγ. Κλείσιμο-ημ/νία | Όγκος | Αξία Συναλλαγών       | Τελευταία εντολή Αγορ./ Πώλ. Ημερομηνία |
|--------------------------|------------|-------------------|---------------------------|--------------------|----------------|----------|-------------------|----------------|-------------|---------------------------------|------------|-----------|-------------|------------------------|-------|-----------------------|---|
| 3,000,000                | 1,000.00   | 4.38              | Πργμ/Πργμ                 | 01/08/2022         | 5              | ---      | 01/08             | 4.38           | 1           | ΟΕΔ-ΣΤΘ-010822-05Χ-4,375-1,000  | ---        | ---       | ---         | ---                    | ---   | ---                   | 1.0000 A 28/11/2018                     |
| 2,500,000                | 1,000.00   | 1.88              | Πργμ/Πργμ                 | 04/02/2035         | 15             | ---      | 04/02             | 1.88           | 1           | ΟΕΔ-ΣΤΘ-040235-15Χ-1,875-1,000  | ---        | ---       | ---         | ---                    | ---   | ---                   | ---                                     |
| 2,500,000                | 1,000.00   | 3.45              | Πργμ/Πργμ                 | 02/04/2024         | 5              | ---      | 02/04             | 3.45           | 1           | ΟΕΔ-ΣΤΘ-020424-05Χ-3,450-1,000  | ---        | ---       | ---         | ---                    | ---   | ---                   | ---                                     |
| 4,355,990,324            | 1.00       | 3.50              | Πργμ/Πργμ                 | 30/01/2023         | 5              | ---      | 01/02 - 31/01     | 3.50           | 1           | ΟΕΔ-ΣΤΘ-300123-05Χ-3,500-1,000  | ---        | ---       | ---         | 94.5720 13/07/2018     | ---   | ---                   | 1.0000 A 28/11/2018                     |
| 5,962,747,327            | 1.00       | 3.75              | Πργμ/Πργμ                 | 30/01/2028         | 10             | ---      | /02 - 01/02 - 31/ | 3.75           | 1           | ΟΕΔ-ΣΤΘ-300128-10Χ-3,750-1,000  | ---        | ---       | ---         | 85.4610 13/07/2018     | ---   | ---                   | 1.0000 A 28/11/2018                     |
| 6,091,218,404            | 1.00       | 3.90              | Πργμ/Πργμ                 | 30/01/2033         | 15             | ---      | /02 - 01/02 - 31/ | 3.90           | 1           | ΟΕΔ-ΣΤΘ-300133-15Χ-3,900-1,000  | ---        | ---       | ---         | 78.6730 13/07/2018     | ---   | ---                   | 1.0000 A 28/11/2018                     |
| 4,805,399,486            | 1.00       | 4.00              | Πργμ/Πργμ                 | 30/01/2037         | 19             | ---      | /02 - 01/02 - 31/ | 4.00           | 1           | ΟΕΔ-ΣΤΘ-300137-19Χ-4,000-1,000  | ---        | ---       | ---         | 77.0370 13/07/2018     | ---   | ---                   | 1.0000 A 28/11/2018                     |
| 4,603,713,186            | 1.00       | 4.20              | Πργμ/Πργμ                 | 30/01/2042         | 24             | ---      | /02 - 01/02 - 31/ | 4.20           | 1           | ΟΕΔ-ΣΤΘ-300142-24Χ-4,200-1,000  | ---        | ---       | ---         | 77.7640 13/07/2018     | ---   | ---                   | 1.0000 A 28/11/2018                     |
| 550,418,123              | 1.00       | 3.65              | Πργμ/Πργμ                 | 24/02/2023         | 11             | ---      | 24/02             | 3.65           | 1           | ΟΕΔ-ΣΤΘ-240223-11Χ-2,000-1,000  | ---        | ---       | ---         | 10.0000 22/06/2015     | ---   | ---                   | 10.0000 A 11/07/2019                    |
| 445,007,576              | 1.00       | 3.65              | Πργμ/Πργμ                 | 24/02/2024         | 12             | ---      | 24/02             | 3.65           | 1           | ΟΕΔ-ΣΤΘ-240224-12Χ-2,000-1,000  | ---        | ---       | ---         | 10.0000 22/06/2015     | ---   | ---                   | ---                                     |
| 423,674,226              | 1.00       | 3.65              | Πργμ/Πργμ                 | 24/02/2025         | 13             | ---      | 24/02             | 3.65           | 1           | ΟΕΔ-ΣΤΘ-240225-13Χ-2,000-1,000  | ---        | ---       | ---         | 10.0000 22/06/2015     | ---   | ---                   | ---                                     |
| 212,292,153              | 1.00       | 3.65              | Πργμ/Πργμ                 | 24/02/2026         | 14             | ---      | 24/02             | 3.65           | 1           | ΟΕΔ-ΣΤΘ-240226-14Χ-2,000-1,000  | ---        | ---       | ---         | 10.0000 22/06/2015     | ---   | ---                   | ---                                     |
| 160,621,352              | 1.00       | 3.65              | Πργμ/Πργμ                 | 24/02/2027         | 15             | ---      | 24/02             | 3.65           | 1           | ΟΕΔ-ΣΤΘ-240227-15Χ-2,000-1,000  | ---        | ---       | ---         | 10.0000 22/06/2015     | ---   | ---                   | ---                                     |
| 183,244,055              | 1.00       | 3.65              | Πργμ/Πργμ                 | 24/02/2028         | 16             | ---      | 24/02             | 3.65           | 1           | ΟΕΔ-ΣΤΘ-240228-16Χ-2,000-1,000  | ---        | ---       | ---         | 10.0000 22/06/2015     | ---   | ---                   | ---                                     |
| 164,802,894              | 1.00       | 3.65              | Πργμ/Πργμ                 | 24/02/2029         | 17             | ---      | 24/02             | 3.65           | 1           | ΟΕΔ-ΣΤΘ-240229-17Χ-2,000-1,000  | ---        | ---       | ---         | 10.0000 22/06/2015     | ---   | ---                   | ---                                     |
| 165,460,943              | 1.00       | 3.65              | Πργμ/Πργμ                 | 24/02/2030         | 18             | ---      | 24/02             | 3.65           | 1           | ΟΕΔ-ΣΤΘ-240230-18Χ-2,000-1,000  | ---        | ---       | ---         | 10.0000 22/06/2015     | ---   | ---                   | ---                                     |
| 129,007,241              | 1.00       | 3.65              | Πργμ/Πργμ                 | 24/02/2031         | 19             | ---      | 24/02             | 3.65           | 1           | ΟΕΔ-ΣΤΘ-240231-19Χ-2,000-1,000  | ---        | ---       | ---         | 10.0000 22/06/2015     | ---   | ---                   | ---                                     |
| 126,192,683              | 1.00       | 3.65              | Πργμ/Πργμ                 | 24/02/2032         | 20             | ---      | 24/02             | 3.65           | 1           | ΟΕΔ-ΣΤΘ-240232-20Χ-2,000-1,000  | ---        | ---       | ---         | 10.0000 22/06/2015     | ---   | ---                   | ---                                     |
| 146,905,168              | 1.00       | 3.65              | Πργμ/Πργμ                 | 24/02/2033         | 21             | ---      | 24/02             | 3.65           | 1           | ΟΕΔ-ΣΤΘ-240233-21Χ-2,000-1,000  | ---        | ---       | ---         | 10.0000 22/06/2015     | ---   | ---                   | ---                                     |
| 154,475,606              | 1.00       | 3.65              | Πργμ/Πργμ                 | 24/02/2034         | 22             | ---      | 24/02             | 3.65           | 1           | ΟΕΔ-ΣΤΘ-240234-22Χ-2,000-1,000  | ---        | ---       | ---         | 10.0000 22/06/2015     | ---   | ---                   | ---                                     |
| 144,429,441              | 1.00       | 3.65              | Πργμ/Πργμ                 | 24/02/2035         | 23             | ---      | 24/02             | 3.65           | 1           | ΟΕΔ-ΣΤΘ-240235-23Χ-2,000-1,000  | ---        | ---       | ---         | 10.0000 22/06/2015     | ---   | ---                   | ---                                     |
| 166,211,676              | 1.00       | 3.65              | Πργμ/Πργμ                 | 24/02/2036         | 24             | ---      | 24/02             | 3.65           | 1           | ΟΕΔ-ΣΤΘ-240236-24Χ-2,000-1,000  | ---        | ---       | ---         | 10.0000 22/06/2015     | ---   | ---                   | ---                                     |
| 145,461,669              | 1.00       | 3.65              | Πργμ/Πργμ                 | 24/02/2037         | 25             | ---      | 24/02             | 3.65           | 1           | ΟΕΔ-ΣΤΘ-240237-25Χ-2,000-1,000  | ---        | ---       | ---         | 10.0000 22/06/2015     | ---   | ---                   | ---                                     |
| 146,941,087              | 1.00       | 3.65              | Πργμ/Πργμ                 | 24/02/2038         | 26             | ---      | 24/02             | 3.65           | 1           | ΟΕΔ-ΣΤΘ-240238-26Χ-2,000-1,000  | ---        | ---       | ---         | 10.0000 22/06/2015     | ---   | ---                   | ---                                     |
| 135,115,612              | 1.00       | 3.65              | Πργμ/Πργμ                 | 24/02/2039         | 27             | ---      | 24/02             | 3.65           | 1           | ΟΕΔ-ΣΤΘ-240239-27Χ-2,000-1,000  | ---        | ---       | ---         | 10.0000 22/06/2015     | ---   | ---                   | ---                                     |
| 141,909,637              | 1.00       | 3.65              | Πργμ/Πργμ                 | 24/02/2040         | 28             | ---      | 24/02             | 3.65           | 1           | ΟΕΔ-ΣΤΘ-240240-28Χ-2,000-1,000  | ---        | ---       | ---         | 10.0000 22/06/2015     | ---   | ---                   | ---                                     |
| 136,788,720              | 1.00       | 3.65              | Πργμ/Πργμ                 | 24/02/2041         | 29             | ---      | 24/02             | 3.65           | 1           | ΟΕΔ-ΣΤΘ-240241-29Χ-2,000-1,000  | ---        | ---       | ---         | 10.0000 22/06/2015     | ---   | ---                   | ---                                     |
| 163,643,410              | 1.00       | 3.65              | Πργμ/Πργμ                 | 24/02/2042         | 30             | ---      | 24/02             | 3.65           | 1           | ΟΕΔ-ΣΤΘ-240242-30Χ-2,000-1,000  | ---        | ---       | ---         | 10.0000 22/06/2015     | ---   | ---                   | ---                                     |
| 4,000,000                | 1,000.00   | 3.88              | Πργμ/Πργμ                 | 12/03/2029         | 10             | ---      | 12/03             | 3.88           | 1           | ΟΕΔ-ΣΤΘ-120329-10Χ-3,875-1,0000 | ---        | ---       | ---         | ---                    | ---   | 100.0000 A 15/10/2019 |   |
| 503,753                  | 1,000.00   | 0.32              | FLR Πργμ/360              | 16/09/2021         | 2              | ---      | 16/03 - 16/09     | ---            | 1           | ΟΕΔ-ΚΥΜ-160921-02Χ-0,319-1,000  | ---        | ---       | ---         | ---                    | ---   | ---                   | ---                                     |
| 3,000,000                | 1,000.00   | 3.38              | Πργμ/Πργμ                 | 15/02/2025         | 7              | ---      | 15/02             | 3.38           | 1           | ΟΕΔ-ΣΤΘ-150225-07Χ-3,375-1,000  | ---        | ---       | ---         | ---                    | ---   | ---                   | ---                                     |
| 250,250                  | 1,000.00   | 2.90              | Πργμ/Πργμ                 | 20/03/2023         | 4              | ---      | 20/03             | 2.90           | 1           | ΟΕΔ-ΣΤΘ-200323-04Χ-2,900-1,000  | ---        | ---       | ---         | ---                    | ---   | ---                   | ---                                     |
| 964,000                  | 1,000.00   | 3.25              | Πργμ/Πργμ                 | 20/03/2025         | 6              | ---      | 20/03             | 3.25           | 1           | ΟΕΔ-ΣΤΘ-200325-06Χ-3,250-1,000  | ---        | ---       | ---         | ---                    | ---   | ---                   | ---                                     |
| 2,100,000                | 1,000.00   | 3.55              | Πργμ/Πργμ                 | 20/03/2026         | 7              | ---      | 20/03             | 3.55           | 1           | ΟΕΔ-ΣΤΘ-200326-07Χ-3,550-1,000  | ---        | ---       | ---         | ---                    | ---   | ---                   | ---                                     |

**Σημειώσεις Ομολόγων Ελλ. Δημοσίου**

Ο Όγκος Συναλλαγών υπολογίζεται ως (Τεμάχια) \* (Ονομαστική Τιμή). Η Αξία Συναλλαγών υπολογίζεται ως (Τεμάχια) \* (Ονομαστική Τιμή) \* (Τιμή %) + (Δεδουλευμένοι Τόκοι)

Η Αξία του τρέχοντος τοκομεριδίου για τις εκδόσεις Ονομαστικής Αξίας 0,01 ευρώ, αναφέρεται σε Ονομαστική Αξία 100 ευρώ.

FLR (= Floating Interest Rate) Ομόλογο Μεταβλητού Επιτοκίου.

[1] - Η Ημερομηνία Λήξης της τοκοφόρου περιόδου και η Ημερομηνία Πληρωμής του τοκομεριδίου.

**Ομόλογα Ελληνικού Δημοσίου**

| Πλήθος Εισηγμ. Ομολογιών | Ονομ. αξία | Σημερινό επιτόκιο | Υπολογισμός Δεδουλευμένων | Ημερ/νία Λήξης [1] | Διάρκεια (έτη) | Σημείωση | Ημερομηνία Πληρ. | Αξία τρέχοντος | Μον. Διαπρ. | Ομόλογα Ελληνικού Δημοσίου     | Κατωτ Τιμή | Ανωτ Τιμή | Τιμή κλεισ. | Προηγ. Κλείσιμο-ημ/νία | Όγκος | Αξία Συναλλαγών | Τελευταία εντολή Αγορ./ Πώλ. Ημερομηνία |
|--------------------------|------------|-------------------|---------------------------|--------------------|----------------|----------|------------------|----------------|-------------|--------------------------------|------------|-----------|-------------|------------------------|-------|-----------------|---|
| 3,314,250                | 1,000.00   | 3.25              | Πργμ/Πργμ                 | 20/03/2050         | 30             | ---      | 20/03            | 3.25           | 1           | ΟΕΔ-ΣΤΘ-200350-30Χ-3,250-1,000 | ---        | ---       | ---         | ---                    | ---   | ---             | ---                                     |
| 2,000,000                | 1,000.00   | 2.00              | Πργμ/Πργμ                 | 22/04/2027         | 7              | ---      | 22/04            | 2.00           | 1           | ΟΕΔ-ΣΤΘ-220427-07Χ-2,000-1,000 | ---        | ---       | ---         | ---                    | ---   | ---             | 99.9000 A 22/04/2020                    |
| 2,500,000                | 1,000.00   | 1.88              | Πργμ/Πργμ                 | 23/07/2026         | 7              | ---      | 23/07            | 1.88           | 1           | ΟΕΔ-ΣΤΘ-230726-07Χ-1,875-1,000 | ---        | ---       | ---         | ---                    | ---   | ---             | ---                                     |

**Σημειώσεις Ομολόγων Ελλ. Δημοσίου**

Ο Όγκος Συναλλαγών υπολογίζεται ως (Τεμάχια) \* (Ονομαστική Τιμή). Η Αξία Συναλλαγών υπολογίζεται ως (Τεμάχια) \* (Ονομαστική Τιμή) \* (Τιμή %) + (Δεδουλευμένοι Τόκοι)

Η Αξία του τρέχοντος τοκομεριδίου για τις εκδόσεις Ονομαστικής Αξίας 0,01 ευρώ, αναφέρεται σε Ονομαστική Αξία 100 ευρώ.

F.L.R (= Floating Interest Rate) Ομόλογο Μεταβλητού Επιτοκίου.

[1] - Η Ημερομηνία Λήξης της τοκοφόρου περιόδου και η Ημερομηνία Πληρωμής του τοκομεριδίου.

**Έντοκα Γραμμάτια & Zero Coupon Ομόλογα Ελληνικού Δημοσίου**

| Ημερ/νία   | Διάρκειας 13 εβδομάδων |                 |                   |              |              |                |                      |                  |      | Διάρκειας 26 εβδομάδων |                 |                   |              |              |                |                      |                  |      | Διάρκειας 52 εβδομάδων |                 |                   |              |              |                |                      |                  |      |     |
|------------|------------------------|-----------------|-------------------|--------------|--------------|----------------|----------------------|------------------|------|------------------------|-----------------|-------------------|--------------|--------------|----------------|----------------------|------------------|------|------------------------|-----------------|-------------------|--------------|--------------|----------------|----------------------|------------------|------|-----|
|            | Ημερ/νία Λήξης         | Αρχικό Επιτόκιο | Πλήθος Εισηγμένων | Ονομική αξία | Τιμή έκδοσης | Τελευταία Τιμή | Συναλλαγή Ημερομηνία | Όγκος Συναλλαγών | Σημ. | Ημερ/νία Λήξης         | Αρχικό Επιτόκιο | Πλήθος Εισηγμένων | Ονομ/κή αξία | Τιμή έκδοσης | Τελευταία Τιμή | Συναλλαγή Ημερομηνία | Όγκος Συναλλαγών | Σημ. | Ημερ/νία Λήξης         | Αρχικό Επιτόκιο | Πλήθος Εισηγμένων | Ονομική αξία | Τιμή έκδοσης | Τελευταία Τιμή | Συναλλαγή Ημερομηνία | Όγκος Συναλλαγών | Σημ. |     |
| 14/06/2019 | ---                    | ---             | ---               | ---          | ---          | ---            | ---                  | ---              | ---  | ---                    | ---             | ---               | ---          | ---          | ---            | ---                  | ---              | ---  | ---                    | ---             | ---               | ---          | ---          | ---            | ---                  | ---              | ---  | --- |
| 13/09/2019 | ---                    | ---             | ---               | ---          | ---          | ---            | ---                  | ---              | ---  | ---                    | ---             | ---               | ---          | ---          | ---            | ---                  | ---              | ---  | ---                    | ---             | ---               | ---          | ---          | ---            | ---                  | ---              | ---  | --- |
| 13/12/2019 | ---                    | ---             | ---               | ---          | ---          | ---            | ---                  | ---              | ---  | ---                    | ---             | ---               | ---          | ---          | ---            | ---                  | ---              | ---  | ---                    | ---             | ---               | ---          | ---          | ---            | ---                  | ---              | ---  | --- |
| 13/03/2020 | ---                    | ---             | ---               | ---          | ---          | ---            | ---                  | ---              | ---  | ---                    | ---             | ---               | ---          | ---          | ---            | ---                  | ---              | ---  | ---                    | ---             | ---               | ---          | ---          | ---            | ---                  | ---              | ---  | --- |
|            |                        |                 |                   |              |              |                |                      |                  |      |                        |                 |                   |              |              |                |                      |                  |      |                        |                 |                   |              |              |                |                      |                  |      |     |
|            |                        |                 |                   |              |              |                |                      |                  |      |                        |                 |                   |              |              |                |                      |                  |      |                        |                 |                   |              |              |                |                      |                  |      |     |
|            |                        |                 |                   |              |              |                |                      |                  |      |                        |                 |                   |              |              |                |                      |                  |      |                        |                 |                   |              |              |                |                      |                  |      |     |
|            |                        |                 |                   |              |              |                |                      |                  |      |                        |                 |                   |              |              |                |                      |                  |      |                        |                 |                   |              |              |                |                      |                  |      |     |
|            |                        |                 |                   |              |              |                |                      |                  |      |                        |                 |                   |              |              |                |                      |                  |      |                        |                 |                   |              |              |                |                      |                  |      |     |
|            |                        |                 |                   |              |              |                |                      |                  |      |                        |                 |                   |              |              |                |                      |                  |      |                        |                 |                   |              |              |                |                      |                  |      |     |
|            |                        |                 |                   |              |              |                |                      |                  |      |                        |                 |                   |              |              |                |                      |                  |      |                        |                 |                   |              |              |                |                      |                  |      |     |
|            |                        |                 |                   |              |              |                |                      |                  |      |                        |                 |                   |              |              |                |                      |                  |      |                        |                 |                   |              |              |                |                      |                  |      |     |
|            |                        |                 |                   |              |              |                |                      |                  |      |                        |                 |                   |              |              |                |                      |                  |      |                        |                 |                   |              |              |                |                      |                  |      |     |
|            |                        |                 |                   |              |              |                |                      |                  |      |                        |                 |                   |              |              |                |                      |                  |      |                        |                 |                   |              |              |                |                      |                  |      |     |
|            |                        |                 |                   |              |              |                |                      |                  |      |                        |                 |                   |              |              |                |                      |                  |      |                        |                 |                   |              |              |                |                      |                  |      |     |
|            |                        |                 |                   |              |              |                |                      |                  |      |                        |                 |                   |              |              |                |                      |                  |      |                        |                 |                   |              |              |                |                      |                  |      |     |
|            |                        |                 |                   |              |              |                |                      |                  |      |                        |                 |                   |              |              |                |                      |                  |      |                        |                 |                   |              |              |                |                      |                  |      |     |
|            |                        |                 |                   |              |              |                |                      |                  |      |                        |                 |                   |              |              |                |                      |                  |      |                        |                 |                   |              |              |                |                      |                  |      |     |
|            |                        |                 |                   |              |              |                |                      |                  |      |                        |                 |                   |              |              |                |                      |                  |      |                        |                 |                   |              |              |                |                      |                  |      |     |
|            |                        |                 |                   |              |              |                |                      |                  |      |                        |                 |                   |              |              |                |                      |                  |      |                        |                 |                   |              |              |                |                      |                  |      |     |
|            |                        |                 |                   |              |              |                |                      |                  |      |                        |                 |                   |              |              |                |                      |                  |      |                        |                 |                   |              |              |                |                      |                  |      |     |
|            |                        |                 |                   |              |              |                |                      |                  |      |                        |                 |                   |              |              |                |                      |                  |      |                        |                 |                   |              |              |                |                      |                  |      |     |
|            |                        |                 |                   |              |              |                |                      |                  |      |                        |                 |                   |              |              |                |                      |                  |      |                        |                 |                   |              |              |                |                      |                  |      |     |
|            |                        |                 |                   |              |              |                |                      |                  |      |                        |                 |                   |              |              |                |                      |                  |      |                        |                 |                   |              |              |                |                      |                  |      |     |
|            |                        |                 |                   |              |              |                |                      |                  |      |                        |                 |                   |              |              |                |                      |                  |      |                        |                 |                   |              |              |                |                      |                  |      |     |
|            |                        |                 |                   |              |              |                |                      |                  |      |                        |                 |                   |              |              |                |                      |                  |      |                        |                 |                   |              |              |                |                      |                  |      |     |
|            |                        |                 |                   |              |              |                |                      |                  |      |                        |                 |                   |              |              |                |                      |                  |      |                        |                 |                   |              |              |                |                      |                  |      |     |
|            |                        |                 |                   |              |              |                |                      |                  |      |                        |                 |                   |              |              |                |                      |                  |      |                        |                 |                   |              |              |                |                      |                  |      |     |
|            |                        |                 |                   |              |              |                |                      |                  |      |                        |                 |                   |              |              |                |                      |                  |      |                        |                 |                   |              |              |                |                      |                  |      |     |
|            |                        |                 |                   |              |              |                |                      |                  |      |                        |                 |                   |              |              |                |                      |                  |      |                        |                 |                   |              |              |                |                      |                  |      |     |
|            |                        |                 |                   |              |              |                |                      |                  |      |                        |                 |                   |              |              |                |                      |                  |      |                        |                 |                   |              |              |                |                      |                  |      |     |
|            |                        |                 |                   |              |              |                |                      |                  |      |                        |                 |                   |              |              |                |                      |                  |      |                        |                 |                   |              |              |                |                      |                  |      |     |
|            |                        |                 |                   |              |              |                |                      |                  |      |                        |                 |                   |              |              |                |                      |                  |      |                        |                 |                   |              |              |                |                      |                  |      |     |
|            |                        |                 |                   |              |              |                |                      |                  |      |                        |                 |                   |              |              |                |                      |                  |      |                        |                 |                   |              |              |                |                      |                  |      |     |
|            |                        |                 |                   |              |              |                |                      |                  |      |                        |                 |                   |              |              |                |                      |                  |      |                        |                 |                   |              |              |                |                      |                  |      |     |

**Ημερήσιο Δελτίο Τιμών**

Έτος: 141 Αύξων Αριθμός Συνεδρίασης: 81

Ενότητα 5: Ομόλογα Ελληνικού Δημοσίου Διαπραγματεύσιμα με τη Μέθοδο Εκφώνησης - Αντιφώνησης

Τρίτη, 5 Μαΐου, 2020

| Ομόλογα σε Κυκλοφορία  | Νόμισμα / Ελάχιστη διαπραγ. | Ημερομηνία Πληρ. | Αξία τρέχοντος τοκομεριδίου | Σημείωση | Τοκομερίδιο | Μονάδα διαπίσης | Ημερ/νία Έκδοσης | Διάρκεια (έτη) | Σημερινό επιτόκιο | Υ.Δ.Τ σε ημέρες | Ομόλογα        | Τελευταία τιμή προηγ. | Τελευτ. Τιμή | Εκφ. τοις μετρητοίς (€) Αγορ. / Πώλ Ημερομηνία | Συναλλαγές σε τμχ | Ελάχιστο ζωής | Μέγιστο ζωής |      |      |
|--|-----------------------------|------------------|-----------------------------|----------|-------------|-----------------|------------------|----------------|-------------------|-----------------|----------------|-----------------------|--------------|--|-------------------|---------------|--------------|------|------|
| <b>Νομικών Προσώπων και Εταιρειών σε Συνάλλαγμα και Ευρο</b> |                             |                  |                             |          |             |                 |                  |                |                   |                 |                |                       |              |  |                   |               |              |      |      |
| 0  | GBP / 10                    | 01/12            | 0.25                        | ---      | 63          | 1               | 01/12/1928       | 100            | 2.5               | 360             | Ε.Κ.Τ.Ε.       | ---                   | ---          | ---  | ---               | ---           | ---          |      |      |
| 103,746  | GBP / 10                    | 01/12            | 0.25                        | ---      | 61          | 1               | 01/12/1930       | 98             | 2.5               | 360             | Ε.Κ.Τ.Ε. σειρά | 2.27                  | 05/02/1996   | 2.27   | Π                 | 05/02/1996    | ---          | 2.27 | 2.27 |

**Σημειώσεις Ομολόγων Ελλ. Δημοσίου**

Υ.Δ.Τ: Υπολογισμός Δεδουλευμένων Τόκων.

FLR (= Floating Interest Rate) Ομόλογο Μεταβλητού Επιτοκίου.

Η ελάχιστη διαπραγματεύσιμη Ονομαστική Αξία για όλους τους Άυλους Τίτλους του Δημοσίου είναι τα 100 Ευρώ. (μψρ-0)



**Πίνακας Μελών Χρηματιστηρίου Αθηνών και Μελών ΕΤ.ΕΚ.**

| Επωνυμία   | Διεύθυνση                               | Τηλέφωνο         | Φαξ            | Αγορά Μετοχών |                     |                   | Αγορά Παραγώγων |                   | Μέλη ΕΤ.ΕΚ.        |                   |
|--|---|------------------|----------------|---------------|---------------------|-------------------|-----------------|-------------------|--------------------|-------------------|
|  |   |                  |                | Μέλος Αγοράς  | Μέλος εξ Αποστάσεως | Ειδικός Διαπρήτης | Διαπρήτης       | Ειδικός Διαπρήτης | Γενικό Εκκαθιστικό | Άμεσο Εκκαθιστικό |
| AEONIC SECURITIES C.I.F. P.L.C.                        | ΛΑΪΟΥ 6, ΓΡ. 301B, ANNA COURT ,         | 35725337600      |                | a             |                     |                   |                 |                   |                    |                   |
| ALPHA ΤΡΑΠΕΖΑ Α.Ε.                                     | ΣΤΑΔΙΟΥ 40, ΑΘΗΝΑ                       | (210)-3265546    | (210)-3265811  |               |                     |                   |                 |                   | a                  |                   |
| ΛΕΩΦ. ΑΘΗΝΩΝ 103, ΑΘΗΝΑ                                |   | +30 2103436820   | 210-3436270    |               |                     |                   |                 |                   |                    |                   |
| ΣΤΑΔΙΟΥ 40, ΑΘΗΝΑ                                      |   | (210)-3260000    | (210)-3264116  |               |                     |                   |                 |                   |                    |                   |
| ARGUS STOCKBROKERS LTD                                 | 25 ΛΕΩΦΟΡΟΣ ΔΗΜΟΣΘΕΝΗ ΣΕΒΕΡΗ 25 ,       | 0035722717000    |                | a             | a                   |                   | a               |                   |                    |                   |
| ATLANTIC SECURITIES LTD                                | ΠΡΟΔΡΟΜΟΥ 37 37,                        | 0035722445400    |                | a             |                     |                   |                 |                   |                    |                   |
| ATLANTIC SECURITIES LTD                                | ΠΡΟΔΡΟΜΟΥ 37 ,                          | 0035722445400    |                |               | a                   |                   |                 |                   |                    |                   |
| ΑΧΩΝ ΧΡΗΜΑΤΙΣΤΗΡΙΑΚΗ Α.Ε.Π.Ε.Υ.                        | ΣΤΑΔΙΟΥ 48 48, ΑΘΗΝΑ                    | 2103363800       |                | a             |                     |                   | a               |                   |                    |                   |
| ΒΕΤΑ ΧΡΗΜΑΤΙΣΤΗΡΙΑΚΗ Α.Ε.Π.Ε.Υ.                        | Λ.ΑΛΕΞΑΝΔΡΑΣ 29 29 ,ΑΘΗΝΑ               | 2106478930       |                | a             |                     | a                 | a               |                   |                    | a                 |
| BNP PARIBAS SECURITIES SERVICES                        | ΛΑΜΨΑΚΟΥ 2 2, ΑΘΗΝΑ                     | 2107468500       |                |               |                     |                   |                 |                   | a                  |                   |
| BOFA SECURITIES EUROPE SA                              | 112 AVENUE KL?BER 75116 ,               | +33 153655555    |                | a             | a                   |                   |                 |                   |                    |                   |
| CAPITAL ΑΧΕΠΕΥ   | ΜΗΤΡΟΠΟΛΕΩΣ 58 58, ΑΘΗΝΑ                | 2103369700       |                | a             |                     |                   | a               |                   |                    |                   |
| CFS ΧΡΗΜΑΤΙΣΤΗΡΙΑΚΗ Α.Ε.Π.Ε.Υ.                         | ΠΑΠΑΡΡΗΓΟΠΟΥΛΟΥ 3 3, ΑΘΗΝΑ              | 2103360800       |                | a             |                     |                   |                 |                   |                    |                   |
| CITIGROUP GLOBAL MARKETS EUROPE AG                     | REUTERWEG 16 FRANKFURT 16,              | +49 691366-0     |                | a             | a                   |                   |                 |                   |                    |                   |
| CITIGROUP GLOBAL MARKETS LIMITED                       | 33 CANADA SQUARE -CANARY WHARF 1,       | +44 02079864000  |                | a             | a                   |                   |                 |                   |                    |                   |
| CREDIT SUISSE SECURITIES (EUROPE) LIMITED              | ONE CABOT SQUARE 1 , LONDON             | +44 2078888888   |                | a             | a                   |                   |                 |                   |                    |                   |
| CREDIT SUISSE SECURITIES SOCIEDAD DE VALORES SA        | CALLE AYALA 42, 3A PLANTA-B MADRID ,    | +34917916000     |                | a             | a                   |                   |                 |                   |                    |                   |
| DEUTSCHE BANK AG                                       | GREAT WINCHESTER STREET 1 , LONDON      | +44 20 754 54209 | 00441133361437 |               | a                   |                   |                 |                   |                    |                   |
| EUROBANK EQUITIES Α.Ε.Π.Ε.Υ.                           | ΦΙΛΕΛΛΗΝΩΝ 10 & ΞΕΝΟΦΩΝΤΟΣ 13 , ΑΘΗΝΑ   | 2103720000       |                | a             |                     | a                 | a               |                   |                    | a                 |
| EUROCORP Α.Ε.Π.Ε.Υ.                                    | ΠΛ. ΦΙΛΙΚΗΣ ΕΤΑΙΡΕΙΑΣ 14 14, ΑΘΗΝΑ      | 2107263600       |                | a             |                     |                   | a               |                   |                    | a                 |
| EUROTRUST ΧΡΗΜΑΤΙΣΤΗΡΙΑΚΗ Α.Ε.Π.Ε.Υ.                   | ΣΕΒΑΣΤΟΥΠΟΛΕΩΣ 113 113, ΑΘΗΝΑ           | 2103363100       |                | a             |                     |                   |                 |                   |                    |                   |
| EUROXX ΧΡΗΜΑΤΙΣΤΗΡΙΑΚΗ Α.Ε.Π.Ε.Υ.                      | ΠΑΛΛΑΙΟΛΟΓΟΥ 7, ΧΑΛΑΝΔΡΙ                | (210)-6879400    | (210)-6879401  | a             |                     | a                 | a               |                   |                    | a                 |
| ΠΑΛΛΑΙΟΛΟΓΟΥ 7, ΧΑΛΑΝΔΡΙ                               |   | +30 2106879400   | 210-6879401    |               |                     |                   |                 |                   |                    |                   |
| GLOBAL CAPITAL SECURITIES & FINANCIAL SERVICES LTD     | Λ.ΑΡΧΙΕΠΙΣΚΟΠΟΥ ΜΑΚΑΡΙΟΥ Γ50 50,        | 0035722710710    |                | a             | a                   |                   |                 |                   |                    |                   |
| HSBC FRANCE  | Λ.ΜΕΣΣΟΓΕΙΩΝ 109-111 109-111,           | 2106960000       |                |               |                     |                   |                 |                   | a                  |                   |
| INDEX ΧΡΗΜΑΤΙΣΤΗΡΙΑΚΗ Α.Ε.Π.Ε.Υ.                       | ΔΡΑΓΑΤΣΑΝΙΟΥ 6 6, ΑΘΗΝΑ                 | 2103213920       |                | a             |                     |                   |                 |                   |                    |                   |
| LAIKI FINANCIAL SERVICES LTD                           | ΛΕΩΦ. ΒΥΡΩΝΟΣ 26, ΛΕΥΚΩΣΙΑ ΚΥΠΡΟΥ       | 357 22367367     | 357 22718567   |               | a                   |                   |                 |                   |                    |                   |
| MEGA EQUITY SECURITIES & FINANCIAL SERVICES PUBLIC LTD | ΛΕΩΦ.ΓΡΙΒΑ ΔΙΓΕΝΗ 42-44 42-44,          | 0035722711711    |                | a             | a                   |                   | a               |                   |                    |                   |
| MERIT ΧΡΗΜΑΤΙΣΤΗΡΙΑΚΗ Α.Ε.Π.Ε.Υ.                       | ΣΟΦΟΚΛΕΟΥΣ 5 5, ΑΘΗΝΑ                   | 2103671880       |                | a             |                     | a                 | a               |                   |                    | a                 |
| MERRILL LYNCH INTERNATIONAL                            | 2 KING EDWARD STREET 2 , LONDON         | +44 20276281000  |                | a             | a                   |                   |                 |                   |                    |                   |
| NUNTIUS ΧΡΗΜΑΤΙΣΤΗΡΙΑΚΗ Α.Ε.Π.Ε.Υ.                     | ΔΡΑΓΑΤΣΑΝΙΟΥ 6 6, ΑΘΗΝΑ                 | 2103350599       |                | a             |                     |                   |                 |                   |                    |                   |
| ONE PLUS CAPITAL LIMITED                               | 75 PRODROMOU AVENUE NICOSIA 1307 ,      | 35722873760      |                | a             | a                   |                   |                 |                   |                    |                   |
| PROCHOICE CHRIMATISTIRIAKI LTD                         | ΛΕΩΦ.ΣΠΥΡΟΥ ΚΥΠΡΙΑΝΟΥ 57, ΑΚΙΝΗΤΑ Φ 57, | 035724661192     |                | a             | a                   |                   |                 |                   |                    |                   |

**Πίνακας Μελών Χρηματιστηρίου Αθηνών και Μελών ΕΤ.ΕΚ.**

| Επωνυμία  | Διεύθυνση      | Τηλέφωνο       | Φαξ | Αγορά Μετοχών |                     |                   | Αγορά Παραγώγων |                   | Μέλη ΕΤ.ΕΚ.        |                   |
|---|----------------|----------------|-----|---------------|---------------------|-------------------|-----------------|-------------------|--------------------|-------------------|
|   |                |                |     | Μέλος Αγοράς  | Μέλος εξ Αποστάσεως | Ειδικός Διαπρήτης | Διαπρήτης       | Ειδικός Διαπρήτης | Γενικό Εκκαθιστικό | Άμεσο Εκκαθιστικό |
| SHARELINK SECURITIES & FINANCIAL SERVICES LTD         |                |                |     | a             | a                   |                   | a               |                   |                    |                   |
| HOUSE-ΘΕΟΤΟΚΗ 6 ΜΕΓΑΡΟ ΕΛΛΗΝΑ 6 ,                     |                | +357 22554200  |     |               |                     |                   |                 |                   |                    |                   |
| SOCIETE GENERALE S.A.                                 |                |                |     | a             | a                   |                   | a               |                   |                    |                   |
| 17 COURS VALMY, CEDEX ,                               |                | +157290504     |     |               |                     |                   |                 |                   |                    |                   |
| SOLIDUS SECURITIES Α.Ε.Π.Ε.Υ.                         |                |                |     | a             |                     |                   | a               |                   |                    | a                 |
| ΛΟΥΙΖΗΣ ΡΙΑΝΚΟΥΡ 64 64, ΑΘΗΝΑ                         |                | 2106900600     |     |               |                     |                   |                 |                   |                    |                   |
| THE CYPRUS INVESTMENT & SECURITIES CORPORATION LTD    |                |                |     | a             | a                   |                   |                 |                   |                    |                   |
| ΛΕΩΦ. ΛΕΜΕΣΟΥ 154 154,                                |                | 0035722121700  |     |               |                     |                   |                 |                   |                    |                   |
| UBS EUROPE SE   |                |                |     | a             | a                   |                   |                 |                   |                    |                   |
| OPERNTURM, BOCKENHEIMER LANDSTRASSE 2-4 ,             |                | 496921790      |     |               |                     |                   |                 |                   |                    |                   |
| UBS LIMITED   |                |                |     |               | a                   |                   |                 |                   |                    |                   |
| FINSBURY AVENUE 1 , LONDON                            |                | +44 2075687135 |     |               |                     |                   |                 |                   |                    |                   |
| <b>Α. ΣΑΡΡΗΣ ΧΡΗΜΑΤΙΣΤΗΡΙΑΚΗ Α.Ε.Π.Ε.Υ.</b>           |                |                |     | a             |                     |                   |                 |                   |                    |                   |
| ΔΡΑΓΑΤΣΑΝΙΟΥ 6 6, ΑΘΗΝΑ                               |                | 2103367700     |     |               |                     |                   |                 |                   |                    |                   |
| <b>ΑΛΦΑ FINANCE ΑΕΠΕΥ</b>                             |                |                |     | a             |                     | a                 | a               | a                 |                    | a                 |
| ΜΕΡΛΙΝ 5 5, ΑΘΗΝΑ                                     |                | 2103677400     |     |               |                     |                   |                 |                   |                    |                   |
| <b>Γ. Α. ΠΕΡΒΑΝΑΣ ΧΡΗΜΑΤΙΣΤΗΡΙΑΚΗ Α.Ε.Π.Ε.Υ</b>       |                |                |     | a             |                     |                   |                 |                   |                    |                   |
| ΣΟΦΟΚΛΕΟΥΣ 7-9 7-9, ΑΘΗΝΑ                             |                | 2103727200     |     |               |                     |                   |                 |                   |                    |                   |
| <b>ΔΥΝΑΜΙΚΗ ΧΡΗΜΑΤΙΣΤΗΡΙΑΚΗ Α.Ε.Π.Ε.Υ</b>             |                |                |     | a             |                     |                   | a               |                   |                    | a                 |
| ΤΡΑΛΛΕΩΝ 2 & Λ.ΣΥΓΓΡΟΥ 223 , ΝΕΑ ΣΜΥΡΝΗ               |                | 2103677700     |     |               |                     |                   |                 |                   |                    |                   |
| <b>ΕΘΝΙΚΗ ΤΡΑΠΕΖΑ ΤΗΣ ΕΛΛΑΔΟΣ Α.Ε.</b>                |                |                |     | a             |                     | a                 | a               |                   | a                  |                   |
| ΑΚΑΔΗΜΙΑΣ 68, ΑΘΗΝΑ                                   | (210)-3328817  | (210)-3328678  |     |               |                     |                   |                 |                   |                    |                   |
| ΑΙΟΛΟΥ 86, ΑΘΗΝΑ                                      | (210)-3341000  | (210)-3228187  |     |               |                     |                   |                 |                   |                    |                   |
| <b>ΕΘΝΙΚΗ ΧΡΗΜΑΤΙΣΤΗΡΙΑΚΗ Α.Ε.Π.Ε.Υ.</b>              |                |                |     | a             |                     | a                 | a               | a                 |                    |                   |
| ΛΕΩΦ. ΚΗΦΙΣΙΑΣ 66 (ΚΤΗΡΙΟ Α) 66, ΜΑΡΟΥΣΙ              | 2107720000     |                |     |               |                     |                   |                 |                   |                    |                   |
| <b>ΕΛΛΗΝΙΚΗ ΤΡΑΠΕΖΑ (ΕΠΕΝΔΥΣΕΙΣ) ΛΤΔ</b>              |                |                |     |               | a                   |                   |                 |                   |                    |                   |
| ΛΕΩΦ.ΚΥΡΙΑΚΟΥ ΜΑΤΣΗ 31 - ΤΘ 24747 , ΛΕΥΚΩΣΙΑ ΚΥΠΡΟΥ   | +357 22500100  | 357 22500110   |     |               |                     |                   |                 |                   |                    |                   |
| <b>ΕΛΛΗΝΟΑΜΕΡΙΚΑΝΙΚΗ ΧΡΗΜΑΤΙΣΤΗΡΙΑΚΗ ΑΕΠΕΥ</b>        |                |                |     | a             |                     | a                 | a               |                   |                    | a                 |
| ΑΝΔΡΕΑ ΠΑΠΑΝΔΡΕΟΥ 27 27, ΜΑΡΟΥΣΙ                      | 2103311100     |                |     |               |                     |                   |                 |                   |                    |                   |
| <b>Ι. Χ. ΜΑΥΡΙΚΗΣ ΧΡΗΜΑΤΙΣΤΗΡΙΑΚΗ Α.Ε.Π.Ε.Υ</b>       |                |                |     | a             |                     |                   |                 |                   |                    |                   |
| ΣΟΦΟΚΛΕΟΥΣ 5 5, ΑΘΗΝΑ                                 | 2103216730     |                |     |               |                     |                   |                 |                   |                    |                   |
| <b>ΚΑΠΠΑ ΧΡΗΜΑΤΙΣΤΗΡΙΑΚΗ Α.Ε.Π.Ε.Υ.</b>               |                |                |     | a             |                     |                   | a               |                   |                    |                   |
| ΒΑΛΛΑΩΡΙΤΟΥ 15 15, ΑΘΗΝΑ                              | 2103678600     |                |     |               |                     |                   |                 |                   |                    |                   |
| <b>ΚΑΡΑΜΑΝΩΦ ΧΡΗΜΑΤΙΣΤΗΡΙΑΚΗ Α.Ε.Π.Ε.Υ.</b>           |                |                |     | a             |                     |                   | a               |                   |                    |                   |
| ΠΛ.ΑΓ.ΘΕΟΔΩΡΩΝ 2 2, ΑΘΗΝΑ                             | 2103212947     |                |     |               |                     |                   |                 |                   |                    |                   |
| <b>ΚΥΚΛΟΣ ΧΡΗΜΑΤΙΣΤΗΡΙΑΚΗ Α.Ε.Π.Ε.Υ.</b>              |                |                |     | a             |                     |                   | a               |                   |                    | a                 |
| ΠΑΝΕΠΙΣΤΗΜΙΟΥ 39 39, ΑΘΗΝΑ                            | 2103364300     |                |     |               |                     |                   |                 |                   |                    |                   |
| <b>ΛΕΩΝ ΔΕΠΟΛΑΣ ΧΡΗΜΑΤΙΣΤΗΡΙΑΚΗ Α.Ε.Π.Ε.Υ.</b>        |                |                |     | a             |                     | a                 | a               |                   |                    |                   |
| ΧΡΗΣΤΟΥ ΛΑΔΑ 1 1, ΑΘΗΝΑ                               | 2103213276 -28 |                |     |               |                     |                   |                 |                   |                    |                   |
| <b>Ν. ΧΡΥΣΟΧΟΙΔΗΣ ΧΡΗΜΑΤΙΣΤΗΡΙΑΚΗ Α.Ε.Π.Ε.Υ</b>       |                |                |     | a             |                     |                   | a               |                   |                    | a                 |
| ΣΟΦΟΚΛΕΟΥΣ 7-9 7-9, ΑΘΗΝΑ                             | 2103213913     |                |     |               |                     |                   |                 |                   |                    |                   |
| <b>ΠΑΝΤΕΛΑΚΗΣ ΧΡΗΜΑΤΙΣΤΗΡΙΑΚΗ Α.Ε.Π.Ε.Υ</b>           |                |                |     | a             |                     | a                 | a               | a                 |                    |                   |
| ΕΘΝΙΚΗΣ ΑΝΤΙΣΤΑΣΕΩΣ 57, ΚΤΙΡΙΟ Β 57, ΧΑΛΑΝΔΡΙ         | 2106965000     |                |     |               |                     |                   |                 |                   |                    |                   |
| <b>ΠΕΙΡΑΙΩΣ Α.Ε.Π.Ε.Υ.</b>                            |                |                |     | a             |                     | a                 | a               | a                 |                    | a                 |
| ΣΤΑΔΙΟΥ 10 10, ΑΘΗΝΑ                                  | 2103354100     |                |     |               |                     |                   |                 |                   |                    |                   |
| <b>ΠΗΓΑΣΟΣ ΧΡΗΜΑΤΙΣΤΗΡΙΑΚΗ Α.Ε.Π.Ε.Υ.</b>             |                |                |     | a             |                     |                   | a               |                   |                    |                   |
| ΒΑΛΛΑΩΡΙΤΟΥ 17 & ΑΜΕΡΙΚΗΣ 17 , ΑΘΗΝΑ                  | 2103670700     |                |     |               |                     |                   |                 |                   |                    |                   |
| <b>ΣΤ. ΕΜ. ΛΑΥΡΕΝΤΑΚΗΣ ΧΡΗΜΑΤΙΣΤΗΡΙΑΚΗ Α.Ε.Π.Ε.Υ.</b> |                |                |     | a             |                     |                   | a               |                   |                    |                   |
| ΣΟΦΟΚΛΕΟΥΣ 7-9 7-9, ΑΘΗΝΑ                             | 2103213336     |                |     |               |                     |                   |                 |                   |                    |                   |
| <b>ΤΡΑΠΕΖΑ EUROBANK ΑΕ</b>                            |                |                |     |               |                     |                   |                 |                   | a                  |                   |
| ΟΘΩΝΟΣ 8 , ΑΘΗΝΑ                                      | 2103337000     |                |     |               |                     |                   |                 |                   |                    |                   |
| <b>ΤΡΑΠΕΖΑ ΟΡΤΙΜΑ BANK Α.Ε.</b>                       |                |                |     | a             |                     | a                 | a               | a                 | a                  |                   |
| ΑΙΓΙΑΛΕΙΑΣ 32 & ΠΑΡΑΔΕΙΣΟΥ 32 , ΜΑΡΟΥΣΙ               | 2108173111     |                |     |               |                     |                   |                 |                   |                    |                   |
| <b>ΤΡΑΠΕΖΑ ΠΕΙΡΑΙΩΣ Α.Ε.</b>                          |                |                |     | a             |                     |                   | a               |                   | a                  |                   |
| ΑΜΕΡΙΚΗΣ 4, ΑΘΗΝΑ                                     | (210)-3335000  | (210)-3335079  |     |               |                     |                   |                 |                   |                    |                   |
|   | (210)-3335918  | (210)-3254207  |     |               |                     |                   |                 |                   |                    |                   |
| ΑΜΕΡΙΚΗΣ 4, ΑΘΗΝΑ                                     | +30 2103335000 | 210-3335079    |     |               |                     |                   |                 |                   |                    |                   |

**Πίνακας Μετοχών Υπό Ειδική Διαπραγμάτευση**

| Χρεόγραφο                               | Κατηγορία Διαπραγμάτευσης                          |
|---|--|
| Ειδικός Διαπραγματευτής                 | Έναρξη Ειδικής Διαπραγμάτευσης                     |
| <b>ALPHA ETF FTSE Athex Large Cap</b>   | <b>Διαπραγματεύσιμα Αμοιβαία Κεφάλαια (Δ.Α.Κ.)</b> |
| ΑΛΦΑ FINANCE ΑΕΠΕΥ                      | 02/01/1900   |
| ΕΘΝΙΚΗ ΧΡΗΜΑΤΙΣΤΗΡΙΑΚΗ Α.Ε.Π.Ε.Υ.       | 02/01/1900   |
| <b>A.S. COMPANY (ΚΟ)</b>                | <b>Κύρια Αγορά</b>                                 |
| EUROBANK EQUITIES Α.Ε.Π.Ε.Υ.            | 01/04/2019   |
| <b>ALPHA BANK (ΚΟ)</b>                  | <b>Κύρια Αγορά</b>                                 |
| EUROBANK EQUITIES Α.Ε.Π.Ε.Υ.            | 22/10/2006   |
| MERIT ΧΡΗΜΑΤΙΣΤΗΡΙΑΚΗ Α.Ε.Π.Ε.Υ.        | 03/09/2012   |
| ΑΛΦΑ FINANCE ΑΕΠΕΥ                      | 29/02/2016   |
| ΕΘΝΙΚΗ ΧΡΗΜΑΤΙΣΤΗΡΙΑΚΗ Α.Ε.Π.Ε.Υ.       | 02/01/1900   |
| ΕΛΛΗΝΟΑΜΕΡΙΚΑΝΙΚΗ ΧΡΗΜΑΤΙΣΤΗΡΙΑΚΗ ΑΕΠΕΥ | 25/07/2014   |
| ΛΕΩΝ ΔΕΠΟΛΑΣ ΧΡΗΜΑΤΙΣΤΗΡΙΑΚΗ Α.Ε.Π.Ε.Υ. | 04/01/2016   |
| ΠΕΙΡΑΙΩΣ Α.Ε.Π.Ε.Υ.                     | 28/05/2009   |
| <b>ΑΤΤΙΚΑ ΣΥΜΜΕΤΟΧΩΝ (ΚΟ)</b>           | <b>Κύρια Αγορά</b>                                 |
| ΕΛΛΗΝΟΑΜΕΡΙΚΑΝΙΚΗ ΧΡΗΜΑΤΙΣΤΗΡΙΑΚΗ ΑΕΠΕΥ | 28/12/2017   |
| <b>ΑΤΤΙΚΑ BANK Α.Τ.Ε. (ΚΟ)</b>          | <b>Κύρια Αγορά</b>                                 |
| EUROBANK EQUITIES Α.Ε.Π.Ε.Υ.            | 11/11/2019   |
| EUROXX ΧΡΗΜΑΤΙΣΤΗΡΙΑΚΗ Α.Ε.Π.Ε.Υ.       | 22/01/2016   |
| ΠΕΙΡΑΙΩΣ Α.Ε.Π.Ε.Υ.                     | 20/09/2017   |
| <b>ΑΥΤΟHELLAS (ΚΟ)</b>                  | <b>Κύρια Αγορά</b>                                 |
| EUROXX ΧΡΗΜΑΤΙΣΤΗΡΙΑΚΗ Α.Ε.Π.Ε.Υ.       | 02/07/2018   |
| ΑΛΦΑ FINANCE ΑΕΠΕΥ                      | 01/07/2019   |
| <b>BRIQ PROPERTIES (ΚΟ)</b>             | <b>Κύρια Αγορά</b>                                 |
| EUROBANK EQUITIES Α.Ε.Π.Ε.Υ.            | 09/09/2019   |
| <b>BYTE COMPUTER (ΚΟ)</b>               | <b>Κύρια Αγορά</b>                                 |
| MERIT ΧΡΗΜΑΤΙΣΤΗΡΙΑΚΗ Α.Ε.Π.Ε.Υ.        | 04/08/2008   |
| <b>CENERGY HOLDINGS (ΚΑ)</b>            | <b>Κύρια Αγορά</b>                                 |
| EUROBANK EQUITIES Α.Ε.Π.Ε.Υ.            | 02/01/2016   |
| ΑΛΦΑ FINANCE ΑΕΠΕΥ                      | 02/01/2016   |
| <b>CNL CAPITAL (ΚΟ)</b>                 | <b>Κύρια Αγορά</b>                                 |
| MERIT ΧΡΗΜΑΤΙΣΤΗΡΙΑΚΗ Α.Ε.Π.Ε.Υ.        | 01/10/2018   |
| <b>COCA-COLA HBC AG (ΚΟ)</b>            | <b>Κύρια Αγορά</b>                                 |
| ΕΘΝΙΚΗ ΧΡΗΜΑΤΙΣΤΗΡΙΑΚΗ Α.Ε.Π.Ε.Υ.       | 02/01/1900   |
| ΠΕΙΡΑΙΩΣ Α.Ε.Π.Ε.Υ.                     | 04/05/2015   |
| <b>EUROBANK HOLDINGS (ΚΟ)</b>           | <b>Κύρια Αγορά</b>                                 |
| EUROBANK EQUITIES Α.Ε.Π.Ε.Υ.            | 01/06/2012   |
| MERIT ΧΡΗΜΑΤΙΣΤΗΡΙΑΚΗ Α.Ε.Π.Ε.Υ.        | 06/11/2017   |
| ΑΛΦΑ FINANCE ΑΕΠΕΥ                      | 09/01/2006   |
| ΕΘΝΙΚΗ ΧΡΗΜΑΤΙΣΤΗΡΙΑΚΗ Α.Ε.Π.Ε.Υ.       | 02/01/1900   |
| ΕΛΛΗΝΟΑΜΕΡΙΚΑΝΙΚΗ ΧΡΗΜΑΤΙΣΤΗΡΙΑΚΗ ΑΕΠΕΥ | 25/07/2014   |
| ΛΕΩΝ ΔΕΠΟΛΑΣ ΧΡΗΜΑΤΙΣΤΗΡΙΑΚΗ Α.Ε.Π.Ε.Υ. | 30/11/2018   |
| ΠΕΙΡΑΙΩΣ Α.Ε.Π.Ε.Υ.                     | 28/09/2009   |
| <b>FOURLIS ΣΥΜΜΕΤΟΧΩΝ (ΚΟ)</b>          | <b>Κύρια Αγορά</b>                                 |
| EUROBANK EQUITIES Α.Ε.Π.Ε.Υ.            | 01/12/2016   |
| ΠΕΙΡΑΙΩΣ Α.Ε.Π.Ε.Υ.                     | 06/03/2017   |
| <b>INTERCONTINENTAL (ΚΟ)</b>            | <b>Κύρια Αγορά</b>                                 |
| ΛΕΩΝ ΔΕΠΟΛΑΣ ΧΡΗΜΑΤΙΣΤΗΡΙΑΚΗ Α.Ε.Π.Ε.Υ. | 03/06/2019   |
| <b>INTRACOM HOLDINGS (ΚΟ)</b>           | <b>Κύρια Αγορά</b>                                 |
| ΛΕΩΝ ΔΕΠΟΛΑΣ ΧΡΗΜΑΤΙΣΤΗΡΙΑΚΗ Α.Ε.Π.Ε.Υ. | 08/10/2018   |
| <b>JUMBO (ΚΟ)</b>                       | <b>Κύρια Αγορά</b>                                 |
| MERIT ΧΡΗΜΑΤΙΣΤΗΡΙΑΚΗ Α.Ε.Π.Ε.Υ.        | 06/11/2017   |
| ΠΕΙΡΑΙΩΣ Α.Ε.Π.Ε.Υ.                     | 06/03/2017   |
| <b>LAMDA DEVELOPMENT(ΚΟ)</b>            | <b>Κύρια Αγορά</b>                                 |
| EUROBANK EQUITIES Α.Ε.Π.Ε.Υ.            | 08/12/2014   |
| ΠΑΝΤΕΛΑΚΗΣ ΧΡΗΜΑΤΙΣΤΗΡΙΑΚΗ Α.Ε.Π.Ε.Υ.   | 06/11/2017   |
| ΠΕΙΡΑΙΩΣ Α.Ε.Π.Ε.Υ.                     | 29/06/2017   |
| <b>MARFIN INVESTMENT GROUP (ΚΟ)</b>     | <b>Κύρια Αγορά</b>                                 |
| ΠΕΙΡΑΙΩΣ Α.Ε.Π.Ε.Υ.                     | 02/02/2009   |
| <b>MLS ΠΛΗΡΟΦΟΡΙΚΗ (ΚΟ)</b>             | <b>Κύρια Αγορά</b>                                 |
| ΠΕΙΡΑΙΩΣ Α.Ε.Π.Ε.Υ.                     | 01/08/2019   |
| <b>PROFILE (ΚΟ)</b>                     | <b>Κύρια Αγορά</b>                                 |
| ΠΑΝΤΕΛΑΚΗΣ ΧΡΗΜΑΤΙΣΤΗΡΙΑΚΗ Α.Ε.Π.Ε.Υ.   | 01/07/2019   |
| <b>QUEST ΣΥΜΜΕΤΟΧΩΝ (ΚΟ)</b>            | <b>Κύρια Αγορά</b>                                 |
| ΒΕΤΑ ΧΡΗΜΑΤΙΣΤΗΡΙΑΚΗ Α.Ε.Π.Ε.Υ.         | 26/03/2018   |
| EUROBANK EQUITIES Α.Ε.Π.Ε.Υ.            | 28/01/2019   |
| <b>ΤΙΤΑΝ CEMENT (ΚΑ)</b>                | <b>Κύρια Αγορά</b>                                 |
| EUROBANK EQUITIES Α.Ε.Π.Ε.Υ.            | 06/11/2019   |

**Πίνακας Μετοχών Υπό Ειδική Διαπραγμάτευση**

| Χρεόγραφο                               | Κατηγορία Διαπραγμάτευσης      |
|---|--------------------------------|
| Ειδικός Διαπραγματευτής                 | Εναρξη Ειδικής Διαπραγμάτευσης |
| <b>VIOTALCO SA/NV (ΚΑ)</b>              | <b>Κύρια Αγορά</b>             |
| EUROBANK EQUITIES A.E.Π.Ε.Υ.            | 04/03/2014                     |
| MERIT ΧΡΗΜΑΤΙΣΤΗΡΙΑΚΗ Α.Ε.Π.Ε.Υ.        | 17/03/2014                     |
| ΑΛΦΑ FINANCE ΑΕΠΕΥ                      | 11/03/2008                     |
| <b>ΑΒΑΣ Α.Ε. (ΚΟ)</b>                   | <b>Κύρια Αγορά</b>             |
| EUROBANK EQUITIES A.E.Π.Ε.Υ.            | 14/12/2015                     |
| <b>ΑΔΜΗΣ ΣΥΜΜΕΤΟΧΩΝ Α.Ε. (ΚΟ)</b>       | <b>Κύρια Αγορά</b>             |
| ΕΛΛΗΝΟΑΜΕΡΙΚΑΝΙΚΗ ΧΡΗΜΑΤΙΣΤΗΡΙΑΚΗ ΑΕΠΕΥ | 09/03/2020                     |
| ΠΕΙΡΑΙΩΣ Α.Ε.Π.Ε.Υ.                     | 29/06/2017                     |
| <b>ΓΕΚ ΤΕΡΝΑ (ΚΟ)</b>                   | <b>Κύρια Αγορά</b>             |
| ΠΕΙΡΑΙΩΣ Α.Ε.Π.Ε.Υ.                     | 29/08/2019                     |
| <b>ΔΕΗ (ΚΟ)</b>                         | <b>Κύρια Αγορά</b>             |
| EUROBANK EQUITIES A.E.Π.Ε.Υ.            | 22/10/2006                     |
| MERIT ΧΡΗΜΑΤΙΣΤΗΡΙΑΚΗ Α.Ε.Π.Ε.Υ.        | 06/11/2017                     |
| ΑΛΦΑ FINANCE ΑΕΠΕΥ                      | 09/01/2006                     |
| ΕΘΝΙΚΗ ΧΡΗΜΑΤΙΣΤΗΡΙΑΚΗ Α.Ε.Π.Ε.Υ.       | 02/01/1900                     |
| ΕΛΛΗΝΟΑΜΕΡΙΚΑΝΙΚΗ ΧΡΗΜΑΤΙΣΤΗΡΙΑΚΗ ΑΕΠΕΥ | 01/09/2014                     |
| ΠΕΙΡΑΙΩΣ Α.Ε.Π.Ε.Υ.                     | 28/09/2009                     |
| <b>ΕΘΝΙΚΗ ΤΡΑΠΕΖΑ (ΚΟ)</b>              | <b>Κύρια Αγορά</b>             |
| EUROBANK EQUITIES A.E.Π.Ε.Υ.            | 22/10/2006                     |
| MERIT ΧΡΗΜΑΤΙΣΤΗΡΙΑΚΗ Α.Ε.Π.Ε.Υ.        | 03/09/2012                     |
| ΑΛΦΑ FINANCE ΑΕΠΕΥ                      | 09/01/2006                     |
| ΕΘΝΙΚΗ ΧΡΗΜΑΤΙΣΤΗΡΙΑΚΗ Α.Ε.Π.Ε.Υ.       | 02/01/1900                     |
| ΕΛΛΗΝΟΑΜΕΡΙΚΑΝΙΚΗ ΧΡΗΜΑΤΙΣΤΗΡΙΑΚΗ ΑΕΠΕΥ | 25/07/2014                     |
| ΛΕΩΝ ΔΕΠΟΛΑΣ ΧΡΗΜΑΤΙΣΤΗΡΙΑΚΗ Α.Ε.Π.Ε.Υ. | 20/05/2015                     |
| ΠΕΙΡΑΙΩΣ Α.Ε.Π.Ε.Υ.                     | 08/09/2008                     |
| <b>ΕΚΤΕΡ (ΚΟ)</b>                       | <b>Κύρια Αγορά</b>             |
| EUROBANK EQUITIES A.E.Π.Ε.Υ.            | 16/10/2017                     |
| ΛΕΩΝ ΔΕΠΟΛΑΣ ΧΡΗΜΑΤΙΣΤΗΡΙΑΚΗ Α.Ε.Π.Ε.Υ. | 21/05/2018                     |
| <b>ΕΛΑΣΤΡΟΝ (ΚΟ)</b>                    | <b>Κύρια Αγορά</b>             |
| ΛΕΩΝ ΔΕΠΟΛΑΣ ΧΡΗΜΑΤΙΣΤΗΡΙΑΚΗ Α.Ε.Π.Ε.Υ. | 20/02/2017                     |
| <b>ΕΛΒΑΛΧΑΛΚΟΡ (ΚΟ)</b>                 | <b>Κύρια Αγορά</b>             |
| EUROBANK EQUITIES A.E.Π.Ε.Υ.            | 07/05/2018                     |
| ΑΛΦΑ FINANCE ΑΕΠΕΥ                      | 07/05/2018                     |
| <b>ΕΛΜΑΚΤΩΡ (ΚΟ)</b>                    | <b>Κύρια Αγορά</b>             |
| EUROXX ΧΡΗΜΑΤΙΣΤΗΡΙΑΚΗ Α.Ε.Π.Ε.Υ.       | 24/09/2018                     |
| ΑΛΦΑ FINANCE ΑΕΠΕΥ                      | 18/03/2019                     |
| ΕΘΝΙΚΗ ΧΡΗΜΑΤΙΣΤΗΡΙΑΚΗ Α.Ε.Π.Ε.Υ.       | 02/01/1900                     |
| ΠΕΙΡΑΙΩΣ Α.Ε.Π.Ε.Υ.                     | 22/10/2018                     |
| <b>ΕΛΛΗΝ. ΧΡΗΜΑΤΙΣΤΗΡΙΑ Χ.Α. (ΚΟ)</b>   | <b>Κύρια Αγορά</b>             |
| ΕΘΝΙΚΗ ΧΡΗΜΑΤΙΣΤΗΡΙΑΚΗ Α.Ε.Π.Ε.Υ.       | 02/01/1900                     |
| ΕΛΛΗΝΟΑΜΕΡΙΚΑΝΙΚΗ ΧΡΗΜΑΤΙΣΤΗΡΙΑΚΗ ΑΕΠΕΥ | 01/09/2014                     |
| ΠΕΙΡΑΙΩΣ Α.Ε.Π.Ε.Υ.                     | 04/05/2015                     |
| <b>ΕΛΛΗΝΙΚΑ ΠΕΤΡΕΛΑΙΑ (ΚΟ)</b>          | <b>Κύρια Αγορά</b>             |
| ΕΛΛΗΝΟΑΜΕΡΙΚΑΝΙΚΗ ΧΡΗΜΑΤΙΣΤΗΡΙΑΚΗ ΑΕΠΕΥ | 14/09/2015                     |
| ΠΕΙΡΑΙΩΣ Α.Ε.Π.Ε.Υ.                     | 20/03/2017                     |
| <b>ΕΛΤΟΝ (ΚΟ)</b>                       | <b>Κύρια Αγορά</b>             |
| ΒΕΤΑ ΧΡΗΜΑΤΙΣΤΗΡΙΑΚΗ Α.Ε.Π.Ε.Υ.         | 03/09/2012                     |
| ΛΕΩΝ ΔΕΠΟΛΑΣ ΧΡΗΜΑΤΙΣΤΗΡΙΑΚΗ Α.Ε.Π.Ε.Υ. | 01/04/2019                     |
| <b>ΕΥΔΑΠ (ΚΟ)</b>                       | <b>Κύρια Αγορά</b>             |
| EUROBANK EQUITIES A.E.Π.Ε.Υ.            | 10/06/2019                     |
| ΑΛΦΑ FINANCE ΑΕΠΕΥ                      | 27/01/2020                     |
| <b>ΕΥΡΩΠΑΪΚΗ ΠΙΣΤΗ (ΚΟ)</b>             | <b>Κύρια Αγορά</b>             |
| EUROBANK EQUITIES A.E.Π.Ε.Υ.            | 08/07/2019                     |
| ΠΑΝΤΕΛΑΚΗΣ ΧΡΗΜΑΤΙΣΤΗΡΙΑΚΗ Α.Ε.Π.Ε.Υ.   | 15/07/2019                     |
| <b>ΙΚΤΙΝΟΣ ΕΛΛΑΣ (ΚΟ)</b>               | <b>Κύρια Αγορά</b>             |
| EUROBANK EQUITIES A.E.Π.Ε.Υ.            | 25/02/2019                     |
| ΑΛΦΑ FINANCE ΑΕΠΕΥ                      | 01/04/2019                     |
| ΕΘΝΙΚΗ ΧΡΗΜΑΤΙΣΤΗΡΙΑΚΗ Α.Ε.Π.Ε.Υ.       | 02/01/1900                     |
| <b>ΙΝΤΡΑΛΟΤ (ΚΟ)</b>                    | <b>Κύρια Αγορά</b>             |
| EUROXX ΧΡΗΜΑΤΙΣΤΗΡΙΑΚΗ Α.Ε.Π.Ε.Υ.       | 12/06/2017                     |
| ΠΕΙΡΑΙΩΣ Α.Ε.Π.Ε.Υ.                     | 28/09/2009                     |
| <b>ΚΑΡΑΜΟΛΕΓΚΟΣ (ΚΟ)</b>                | <b>Κύρια Αγορά</b>             |
| EUROXX ΧΡΗΜΑΤΙΣΤΗΡΙΑΚΗ Α.Ε.Π.Ε.Υ.       | 04/10/2019                     |
| <b>ΚΛΟΥΚΙΝΑΣ - ΛΑΠΠΑΣ (ΚΟ)</b>          | <b>Κύρια Αγορά</b>             |
| ΒΕΤΑ ΧΡΗΜΑΤΙΣΤΗΡΙΑΚΗ Α.Ε.Π.Ε.Υ.         | 22/09/2014                     |
| <b>ΚΡΙ - ΚΡΙ (ΚΟ)</b>                   | <b>Κύρια Αγορά</b>             |
| EUROBANK EQUITIES A.E.Π.Ε.Υ.            | 07/05/2018                     |
| ΛΕΩΝ ΔΕΠΟΛΑΣ ΧΡΗΜΑΤΙΣΤΗΡΙΑΚΗ Α.Ε.Π.Ε.Υ. | 16/01/2017                     |

**Πίνακας Μετοχών Υπό Ειδική Διαπραγμάτευση**

| Χρεόγραφο                               | Κατηγορία Διαπραγμάτευσης      |
|---|--------------------------------|
| Ειδικός Διαπραγματευτής                 | Έναρξη Ειδικής Διαπραγμάτευσης |
| <b>ΛΑΜΨΑ (ΚΟ)</b>                       | <b>Κύρια Αγορά</b>             |
| ΛΕΩΝ ΔΕΠΟΛΑΣ ΧΡΗΜΑΤΙΣΤΗΡΙΑΚΗ Α.Ε.Π.Ε.Υ. | 16/01/2017                     |
| <b>ΜΟΤΟΡ ΟΪΛ (ΚΟ)</b>                   | <b>Κύρια Αγορά</b>             |
| MERIT ΧΡΗΜΑΤΙΣΤΗΡΙΑΚΗ Α.Ε.Π.Ε.Υ.        | 25/02/2019                     |
| ΕΘΝΙΚΗ ΧΡΗΜΑΤΙΣΤΗΡΙΑΚΗ Α.Ε.Π.Ε.Υ.       | 02/01/1900                     |
| ΕΛΛΗΝΟΑΜΕΡΙΚΑΝΙΚΗ ΧΡΗΜΑΤΙΣΤΗΡΙΑΚΗ ΑΕΠΕΥ | 01/09/2014                     |
| ΛΕΩΝ ΔΕΠΟΛΑΣ ΧΡΗΜΑΤΙΣΤΗΡΙΑΚΗ Α.Ε.Π.Ε.Υ. | 01/04/2019                     |
| ΠΕΙΡΑΙΩΣ Α.Ε.Π.Ε.Υ.                     | 04/05/2015                     |
| <b>ΜΥΤΙΛΗΝΑΙΟΣ (ΚΟ)</b>                 | <b>Κύρια Αγορά</b>             |
| EUROBANK EQUITIES Α.Ε.Π.Ε.Υ.            | 20/09/2017                     |
| MERIT ΧΡΗΜΑΤΙΣΤΗΡΙΑΚΗ Α.Ε.Π.Ε.Υ.        | 25/02/2019                     |
| ΑΛΦΑ FINANCE ΑΕΠΕΥ                      | 15/04/2019                     |
| ΕΘΝΙΚΗ ΧΡΗΜΑΤΙΣΤΗΡΙΑΚΗ Α.Ε.Π.Ε.Υ.       | 02/01/1900                     |
| ΠΕΙΡΑΙΩΣ Α.Ε.Π.Ε.Υ.                     | 04/05/2015                     |
| <b>ΟΛΠ (ΚΟ)</b>                         | <b>Κύρια Αγορά</b>             |
| EUROBANK EQUITIES Α.Ε.Π.Ε.Υ.            | 06/02/2019                     |
| <b>ΟΠΑΠ (ΚΟ)</b>                        | <b>Κύρια Αγορά</b>             |
| EUROBANK EQUITIES Α.Ε.Π.Ε.Υ.            | 22/10/2006                     |
| MERIT ΧΡΗΜΑΤΙΣΤΗΡΙΑΚΗ Α.Ε.Π.Ε.Υ.        | 20/03/2017                     |
| ΑΛΦΑ FINANCE ΑΕΠΕΥ                      | 09/01/2006                     |
| ΕΘΝΙΚΗ ΧΡΗΜΑΤΙΣΤΗΡΙΑΚΗ Α.Ε.Π.Ε.Υ.       | 02/01/1900                     |
| ΕΛΛΗΝΟΑΜΕΡΙΚΑΝΙΚΗ ΧΡΗΜΑΤΙΣΤΗΡΙΑΚΗ ΑΕΠΕΥ | 25/07/2014                     |
| ΠΕΙΡΑΙΩΣ Α.Ε.Π.Ε.Υ.                     | 04/05/2015                     |
| <b>ΟΤΕ (ΚΟ)</b>                         | <b>Κύρια Αγορά</b>             |
| EUROBANK EQUITIES Α.Ε.Π.Ε.Υ.            | 22/10/2006                     |
| MERIT ΧΡΗΜΑΤΙΣΤΗΡΙΑΚΗ Α.Ε.Π.Ε.Υ.        | 20/03/2017                     |
| ΑΛΦΑ FINANCE ΑΕΠΕΥ                      | 09/01/2006                     |
| ΕΘΝΙΚΗ ΧΡΗΜΑΤΙΣΤΗΡΙΑΚΗ Α.Ε.Π.Ε.Υ.       | 02/01/1900                     |
| ΕΛΛΗΝΟΑΜΕΡΙΚΑΝΙΚΗ ΧΡΗΜΑΤΙΣΤΗΡΙΑΚΗ ΑΕΠΕΥ | 25/07/2014                     |
| ΛΕΩΝ ΔΕΠΟΛΑΣ ΧΡΗΜΑΤΙΣΤΗΡΙΑΚΗ Α.Ε.Π.Ε.Υ. | 20/04/2015                     |
| ΠΕΙΡΑΙΩΣ Α.Ε.Π.Ε.Υ.                     | 08/09/2008                     |
| <b>ΠΑΠΟΥΤΣΑΝΗΣ (ΚΟ)</b>                 | <b>Κύρια Αγορά</b>             |
| ΒΕΤΑ ΧΡΗΜΑΤΙΣΤΗΡΙΑΚΗ Α.Ε.Π.Ε.Υ.         | 25/11/2013                     |
| ΑΛΦΑ FINANCE ΑΕΠΕΥ                      | 19/11/2018                     |
| <b>ΠΕΙΡΑΙΩΣ ΤΡΑΠΕΖΑ (ΚΟ)</b>            | <b>Κύρια Αγορά</b>             |
| EUROBANK EQUITIES Α.Ε.Π.Ε.Υ.            | 22/10/2006                     |
| EUROXX ΧΡΗΜΑΤΙΣΤΗΡΙΑΚΗ Α.Ε.Π.Ε.Υ.       | 15/02/2016                     |
| MERIT ΧΡΗΜΑΤΙΣΤΗΡΙΑΚΗ Α.Ε.Π.Ε.Υ.        | 16/09/2013                     |
| ΑΛΦΑ FINANCE ΑΕΠΕΥ                      | 15/04/2019                     |
| ΕΘΝΙΚΗ ΧΡΗΜΑΤΙΣΤΗΡΙΑΚΗ Α.Ε.Π.Ε.Υ.       | 02/01/1900                     |
| ΕΛΛΗΝΟΑΜΕΡΙΚΑΝΙΚΗ ΧΡΗΜΑΤΙΣΤΗΡΙΑΚΗ ΑΕΠΕΥ | 25/07/2014                     |
| ΛΕΩΝ ΔΕΠΟΛΑΣ ΧΡΗΜΑΤΙΣΤΗΡΙΑΚΗ Α.Ε.Π.Ε.Υ. | 30/11/2018                     |
| ΠΕΙΡΑΙΩΣ Α.Ε.Π.Ε.Υ.                     | 16/02/2009                     |
| <b>ΠΕΤΡΟΠΟΥΛΟΣ ΠΕΤΡΟΣ (ΚΟ)</b>          | <b>Κύρια Αγορά</b>             |
| EUROBANK EQUITIES Α.Ε.Π.Ε.Υ.            | 01/04/2019                     |
| ΠΑΝΤΕΛΑΚΗΣ ΧΡΗΜΑΤΙΣΤΗΡΙΑΚΗ Α.Ε.Π.Ε.Υ.   | 16/03/2020                     |
| <b>ΠΛΑΙΣΙΟ COMPUTERS (ΚΟ)</b>           | <b>Κύρια Αγορά</b>             |
| EUROBANK EQUITIES Α.Ε.Π.Ε.Υ.            | 02/03/2015                     |
| <b>ΠΛΑΣΤΙΚΑ ΘΡΑΚΗΣ (ΚΟ)</b>             | <b>Κύρια Αγορά</b>             |
| EUROBANK EQUITIES Α.Ε.Π.Ε.Υ.            | 26/03/2018                     |
| ΑΛΦΑ FINANCE ΑΕΠΕΥ                      | 26/03/2018                     |
| <b>ΣΑΡΑΝΤΗΣ ΓΡ. (ΚΟ)</b>                | <b>Κύρια Αγορά</b>             |
| ΒΕΤΑ ΧΡΗΜΑΤΙΣΤΗΡΙΑΚΗ Α.Ε.Π.Ε.Υ.         | 14/05/2012                     |
| EUROBANK EQUITIES Α.Ε.Π.Ε.Υ.            | 24/10/2016                     |
| <b>ΣΠΥΡΟΥ ΑΓΡ. ΟΙΚ. (ΚΟ)</b>            | <b>Κύρια Αγορά</b>             |
| EUROBANK EQUITIES Α.Ε.Π.Ε.Υ.            | 02/09/2019                     |
| <b>ΤΕΡΝΑ ΕΝΕΡΓΕΙΑΚΗ (ΚΟ)</b>            | <b>Κύρια Αγορά</b>             |
| ΠΕΙΡΑΙΩΣ Α.Ε.Π.Ε.Υ.                     | 09/12/2019                     |

**Γνωστοποιήσεις Συναλλαγών - Κατάλογος Υπόχρεων Προσώπων**

| Ημερομηνία Υποβολής [1] | Επωνυμία  | Λόγος Υποβολής [2] | Υπόχρεος               | Ιδιότητα Υποχρέου       | Σχέση με τον Υπόχρεο       | Ημερομηνία Συναλλαγής | Αγορά    | Όγκος Συναλλαγών | Αξία Συναλλαγών | Φύση Συναλλαγής [3] | Είδος Χρηματικού μέσου | Παρατηρήσεις [4] |
|-------------------------|---|--------------------|------------------------|-------------------------|----------------------------|-----------------------|----------|------------------|-----------------|---------------------|------------------------|------------------|
| 05/05/2020              | ΕΛΛΗΝΙΚΑ ΧΡΗΜΑΤΙΣΤΗΡΙΑ - ΧΡΗΜΑΤΙΣΤΗΡΙΟ ΑΘΗΝΩΝ ΑΝΩΝΥΜΗ ΕΤΑΙΡΕΙΑ ΣΥΜΜΕΤΟΧΩΝ | B                  | ΒΑΣΙΛΕΙΟΥ ΚΩΝΣΤΑΝΤΙΝΟΣ | Μέλος ΔΣ Μη Εκτελεστικό | Συνδεδεμένο Νομικό Πρόσωπο | 30/04/2020            | ΑΞΙΩΝ ΧΑ | 384              | 1,330.22        | A                   | Μετοχή                 | 1                |
| 05/05/2020              | ΕΛΛΗΝΙΚΑ ΧΡΗΜΑΤΙΣΤΗΡΙΑ - ΧΡΗΜΑΤΙΣΤΗΡΙΟ ΑΘΗΝΩΝ ΑΝΩΝΥΜΗ ΕΤΑΙΡΕΙΑ ΣΥΜΜΕΤΟΧΩΝ | B                  | ΒΑΣΙΛΕΙΟΥ ΚΩΝΣΤΑΝΤΙΝΟΣ | Μέλος ΔΣ Μη Εκτελεστικό | Συνδεδεμένο Νομικό Πρόσωπο | 04/05/2020            | ΑΞΙΩΝ ΧΑ | 528              | 1,789.92        | A                   | Μετοχή                 | 1                |
| 05/05/2020              | ΕΛΛΗΝΙΚΑ ΧΡΗΜΑΤΙΣΤΗΡΙΑ - ΧΡΗΜΑΤΙΣΤΗΡΙΟ ΑΘΗΝΩΝ ΑΝΩΝΥΜΗ ΕΤΑΙΡΕΙΑ ΣΥΜΜΕΤΟΧΩΝ | B                  | ΒΑΣΙΛΕΙΟΥ ΚΩΝΣΤΑΝΤΙΝΟΣ | Μέλος ΔΣ Μη Εκτελεστικό | Συνδεδεμένο Νομικό Πρόσωπο | 04/05/2020            | ΑΞΙΩΝ ΧΑ | 221              | 732.62          | Π                   | Μετοχή                 | 1                |

**Σημειώσεις Γνωστοποιήσεων Συναλλαγών**

Για περισσότερες πληροφορίες επί των γνωστοποιήσεων συναλλαγών επισκεφτείτε την ιστοσελίδα <http://athexgroup.gr/el/web/guest/companies-info-trade-notifications>

[1] - Η Ημερομηνία Υποβολής αφορά την Ημερομηνία που η Γνωστοποίηση παρελήφθη από το Χ.Α.

[2] - Λόγος Υποβολής: Α: Πρόσωπο που ασκεί Διευθυντικά καθήκοντα, Β: Πρόσωπο που έχει στενό δεσμό με πρόσωπο που ασκεί Διευθυντικά καθήκοντα.

[3] - Φύση Συναλλαγής: Α: Αγορά, Π: Πώληση.

[4] - Παρατηρήσεις: 1 - Λόγω Συμμετοχής σε ΑΜΚ, 2 - Λόγω Εξάσκησης Δικαιώματος Προαίρεσης αγοράς μετοχών που παρέχεται στο προσωπικό, 3 - Λόγω Δωρεάς, 4 - Λόγω Συγχώνευσης ή Διάσπασης κλπ, 5 - Λόγω Μετατροπής ή Ανταλλαγής Ομολογιών, 6 - Ανταλλαγή Λόγω Προαιρετικής Δημόσιας Πρότασης.

| Υποκείμενη Αγορά   |            |             |        | Αγορά Παραγώγων  |          |           |            |          |             |                  |                    |                               |            |             |         |       |                 |
|--|------------|-------------|--------|------------------|----------|-----------|------------|----------|-------------|------------------|--------------------|-------------------------------|------------|-------------|---------|-------|-----------------|
| Ανωτ Τιμή  | Κατωτ Τιμή | Τιμή κλεισ. | Μεταβ. | Μήνας Παράδοσης  | Ανοιγμα  | Ανωτ Τιμή | Κατωτ Τιμή | Τελ Τιμή | Τιμή κλεισ. | Τελευταία ζήτηση | Τελευταία προσφορά | Τιμή Εκκαθάρισης <sup>1</sup> | Υψηλό ζωής | Χαμηλό ζωής | Πράξεις | Όγκος | Ανοικτές θέσεις |
| (Μονάδα Διαπραγμάτευσης: 1 Μονάδα Δείκτη x 2€, Χρηματικός Διακανονισμός) |            |             |        |                  |          |           |            |          |             |                  |                    |                               |            |             |         |       |                 |
| 1,494.25   | 1,464.70   | 1,481.68    | 1.16%  | Μάιος 2020       | 1,490.00 | 1,495.00  | 1,480.00   | 1,482.50 | 1,482.50    | ---              | ---                | ---                           | 1,562.75   | ---         | 109     | 690   | 3,296           |
|  |            |             |        | Ιούνιος 2020     | 1,488.00 | 1,491.75  | 1,479.00   | 1,479.00 | 1,479.00    | ---              | ---                | ---                           | 1,559.25   | ---         | 16      | 195   | 316             |
|  |            |             |        | Ιούλιος 2020     | ---      | ---       | ---        | ---      | 1,470.75    | ---              | ---                | ---                           | ---        | ---         | ---     | ---   | ---             |
|  |            |             |        | Σεπτέμβριος 2020 | ---      | ---       | ---        | ---      | 1,475.75    | ---              | ---                | ---                           | ---        | ---         | ---     | ---   | ---             |
|  |            |             |        | Δεκέμβριος 2020  | ---      | ---       | ---        | ---      | 1,483.25    | ---              | ---                | ---                           | ---        | ---         | ---     | ---   | ---             |
|  |            |             |        | Μάρτιος 2021     | ---      | ---       | ---        | ---      | 1,490.75    | ---              | ---                | ---                           | ---        | ---         | ---     | ---   | ---             |

Σημειώσεις Παραγώγων

Τις τιμές εκκαθάρισης και τις τελικές ανοικτές θέσεις μπορείτε να τις ανακτήσετε στο ακόλουθο path <http://www.helex.gr/el/web/guest/statistics-end-of-day-derivatives>

| Υποκείμενη Αγορά                                     |            |             |        | Αγορά Παραγώγων  |         |           |            |          |             |                  |                    |                   |            |             |         |       |                 |
|--|------------|-------------|--------|------------------|---------|-----------|------------|----------|-------------|------------------|--------------------|-------------------|------------|-------------|---------|-------|-----------------|
| Ανωτ Τιμή  | Κατωτ Τιμή | Τιμή κλεισ. | Μεταβ. | Μήνας Παράδοσης  | Άνοιγμα | Ανωτ Τιμή | Κατωτ Τιμή | Τελ Τιμή | Τιμή κλεισ. | Τελευταία ζήτηση | Τελευταία προσφορά | Τιμή Εκκαθάρισης* | Υψηλό ζωής | Χαμηλό ζωής | Πράξεις | Όγκος | Ανοικτές θέσεις |
| (Μέγεθος Συμβολαίου: 100 Χρεόγραφα, Φυσική Παράδοση) |            |             |        |                  |         |           |            |          |             |                  |                    |                   |            |             |         |       |                 |
| <b>ALPHA BANK (ΚΟ)</b>                               |            |             |        | Ιούνιος 2020     | 0.623   | 0.638     | 0.620      | 0.630    | 0.630       | ---              | ---                | ---               | 1.58       | ---         | 178     | 2,326 | 23,636          |
| 0.638  | 0.6182     | 0.63        | 2.94%  | Σεπτέμβριος 2020 | ---     | ---       | ---        | ---      | 0.617       | ---              | ---                | ---               | ---        | ---         | ---     | ---   | ---             |
|  |            |             |        | Δεκέμβριος 2020  | ---     | ---       | ---        | ---      | 0.620       | ---              | ---                | ---               | ---        | ---         | ---     | ---   | ---             |
|  |            |             |        | Μάρτιος 2021     | ---     | ---       | ---        | ---      | 0.623       | ---              | ---                | ---               | ---        | ---         | ---     | ---   | ---             |
| (Μέγεθος Συμβολαίου: 100 Χρεόγραφα, Φυσική Παράδοση) |            |             |        |                  |         |           |            |          |             |                  |                    |                   |            |             |         |       |                 |
| <b>ΑΤΤΙΚΑ BANK Α.Τ.Ε. (ΚΟ)</b>                       |            |             |        | Ιούνιος 2020     | 0.212   | 0.219     | 0.212      | 0.218    | 0.218       | ---              | ---                | ---               | 0.271      | ---         | 4       | 88    | 449             |
| 0.22   | 0.205      | 0.205       | 0.74%  | Σεπτέμβριος 2020 | ---     | ---       | ---        | ---      | 0.205       | ---              | ---                | ---               | ---        | ---         | ---     | ---   | ---             |
|  |            |             |        | Δεκέμβριος 2020  | ---     | ---       | ---        | ---      | 0.206       | ---              | ---                | ---               | ---        | ---         | ---     | ---   | ---             |
|  |            |             |        | Μάρτιος 2021     | ---     | ---       | ---        | ---      | 0.207       | ---              | ---                | ---               | ---        | ---         | ---     | ---   | ---             |
| (Μέγεθος Συμβολαίου: 100 Χρεόγραφα, Φυσική Παράδοση) |            |             |        |                  |         |           |            |          |             |                  |                    |                   |            |             |         |       |                 |
| <b>CENERGY HOLDINGS (ΚΑ)</b>                         |            |             |        | Ιούνιος 2020     | 0.980   | 0.980     | 0.946      | 0.946    | 0.946       | ---              | ---                | ---               | 1.05       | ---         | 16      | 60    | 2,292           |
| 0.984  | 0.935      | 0.951       | -0.31% | Σεπτέμβριος 2020 | ---     | ---       | ---        | ---      | 0.961       | ---              | ---                | ---               | ---        | ---         | ---     | ---   | ---             |
|  |            |             |        | Δεκέμβριος 2020  | ---     | ---       | ---        | ---      | 0.966       | ---              | ---                | ---               | ---        | ---         | ---     | ---   | ---             |
|  |            |             |        | Μάρτιος 2021     | ---     | ---       | ---        | ---      | 0.971       | ---              | ---                | ---               | ---        | ---         | ---     | ---   | ---             |
| (Μέγεθος Συμβολαίου: 100 Χρεόγραφα, Φυσική Παράδοση) |            |             |        |                  |         |           |            |          |             |                  |                    |                   |            |             |         |       |                 |
| <b>COCA-COLA HBC AG (ΚΟ)</b>                         |            |             |        | Ιούνιος 2020     | 22.61   | 22.67     | 22.40      | 22.40    | 22.40       | ---              | ---                | ---               | 28.10      | ---         | 8       | 46    | 145             |
| 22.71  | 22.4       | 22.4        | 0.72%  | Σεπτέμβριος 2020 | ---     | ---       | ---        | ---      | 22.41       | ---              | ---                | 35.15             | ---        | ---         | ---     | 2     |                 |
|  |            |             |        | Δεκέμβριος 2020  | ---     | ---       | ---        | ---      | 22.52       | ---              | ---                | ---               | ---        | ---         | ---     | ---   | ---             |
|  |            |             |        | Μάρτιος 2021     | ---     | ---       | ---        | ---      | 22.63       | ---              | ---                | ---               | ---        | ---         | ---     | ---   | ---             |
| (Μέγεθος Συμβολαίου: 100 Χρεόγραφα, Φυσική Παράδοση) |            |             |        |                  |         |           |            |          |             |                  |                    |                   |            |             |         |       |                 |
| <b>EUROBANK HOLDINGS (ΚΟ)</b>                        |            |             |        | Ιούνιος 2020     | 0.339   | 0.358     | 0.339      | 0.352    | 0.352       | ---              | ---                | ---               | 0.820      | ---         | 176     | 3,545 | 36,659          |
| 0.358  | 0.349      | 0.3498      | 3.19%  | Σεπτέμβριος 2020 | ---     | ---       | ---        | ---      | 0.342       | ---              | ---                | 0.402             | ---        | ---         | ---     | 6     |                 |
|  |            |             |        | Δεκέμβριος 2020  | ---     | ---       | ---        | ---      | 0.343       | ---              | ---                | ---               | ---        | ---         | ---     | ---   | ---             |
|  |            |             |        | Μάρτιος 2021     | ---     | ---       | ---        | ---      | 0.345       | ---              | ---                | ---               | ---        | ---         | ---     | ---   | ---             |
| (Μέγεθος Συμβολαίου: 100 Χρεόγραφα, Φυσική Παράδοση) |            |             |        |                  |         |           |            |          |             |                  |                    |                   |            |             |         |       |                 |
| <b>FOURLIS ΣΥΜΜΕΤΟΧΩΝ (ΚΟ)</b>                       |            |             |        | Ιούνιος 2020     | 3.42    | 3.42      | 3.33       | 3.41     | 3.41        | ---              | ---                | ---               | 4.36       | ---         | 24      | 63    | 391             |
| 3.42   | 3.32       | 3.42        | 2.55%  | Σεπτέμβριος 2020 | ---     | ---       | ---        | ---      | 3.36        | ---              | ---                | ---               | ---        | ---         | ---     | ---   |                 |
|  |            |             |        | Δεκέμβριος 2020  | ---     | ---       | ---        | ---      | 3.38        | ---              | ---                | ---               | ---        | ---         | ---     | ---   | ---             |
|  |            |             |        | Μάρτιος 2021     | ---     | ---       | ---        | ---      | 3.39        | ---              | ---                | ---               | ---        | ---         | ---     | ---   | ---             |
| (Μέγεθος Συμβολαίου: 100 Χρεόγραφα, Φυσική Παράδοση) |            |             |        |                  |         |           |            |          |             |                  |                    |                   |            |             |         |       |                 |
| <b>INTRACOM HOLDINGS (ΚΟ)</b>                        |            |             |        | Ιούνιος 2020     | 0.470   | 0.482     | 0.470      | 0.482    | 0.482       | ---              | ---                | ---               | 0.560      | ---         | 3       | 7     | 1,629           |
| 0.4735   | 0.458      | 0.465       | 0.22%  | Σεπτέμβριος 2020 | ---     | ---       | ---        | ---      | 0.468       | ---              | ---                | ---               | ---        | ---         | ---     | ---   |                 |
|  |            |             |        | Δεκέμβριος 2020  | ---     | ---       | ---        | ---      | 0.470       | ---              | ---                | ---               | ---        | ---         | ---     | ---   | ---             |
|  |            |             |        | Μάρτιος 2021     | ---     | ---       | ---        | ---      | 0.472       | ---              | ---                | ---               | ---        | ---         | ---     | ---   | ---             |

**Σημειώσεις Παραγώγων**

Τις τιμές εκκαθάρισης και τις τελικές ανοικτές θέσεις μπορείτε να τις ανακτήσετε στο ακόλουθο path <http://www.helex.gr/el/web/guest/statistics-end-of-day-derivatives>



| Υποκείμενη Αγορά                                     |            |             |        | Αγορά Παραγώγων  |         |           |            |          |             |                  |                    |                   |            |             |         |       |                 |
|--|------------|-------------|--------|------------------|---------|-----------|------------|----------|-------------|------------------|--------------------|-------------------|------------|-------------|---------|-------|-----------------|
| Ανωτ Τιμή  | Κατωτ Τιμή | Τιμή κλεισ. | Μεταβ. | Μήνας Παράδοσης  | Άνοιγμα | Ανωτ Τιμή | Κατωτ Τιμή | Τελ Τιμή | Τιμή κλεισ. | Τελευταία ζήτηση | Τελευταία προσφορά | Τιμή Εκκαθάρισης* | Υψηλό ζωής | Χαμηλό ζωής | Πράξεις | Όγκος | Ανοικτές θέσεις |
| (Μέγεθος Συμβολαίου: 100 Χρεόγραφα, Φυσική Παράδοση) |            |             |        |                  |         |           |            |          |             |                  |                    |                   |            |             |         |       |                 |
| <b>JUMBO (ΚΟ)</b>                                    |            |             |        | Ιούνιος 2020     | 13.95   | 14.15     | 13.95      | 14.05    | 14.05       | ---              | ---                | ---               | 16.30      | ---         | 23      | 56    | 346             |
| 14.25  | 13.93      | 14.2        | 1.94%  | Σεπτέμβριος 2020 | ---     | ---       | ---        | 14.04    | ---         | ---              | ---                | ---               | ---        | ---         | ---     | ---   | ---             |
|  |            |             |        | Δεκέμβριος 2020  | ---     | ---       | ---        | 14.11    | ---         | ---              | ---                | ---               | ---        | ---         | ---     | ---   | ---             |
|  |            |             |        | Μάρτιος 2021     | ---     | ---       | ---        | 14.18    | ---         | ---              | ---                | ---               | ---        | ---         | ---     | ---   | ---             |
| (Μέγεθος Συμβολαίου: 100 Χρεόγραφα, Φυσική Παράδοση) |            |             |        |                  |         |           |            |          |             |                  |                    |                   |            |             |         |       |                 |
| <b>LAMDA DEVELOPMENT(ΚΟ)</b>                         |            |             |        | Ιούνιος 2020     | 5.70    | 5.78      | 5.53       | 5.53     | 5.53        | ---              | ---                | ---               | 7.22       | ---         | 47      | 112   | 1,043           |
| 5.78   | 5.5        | 5.51        | -1.25% | Σεπτέμβριος 2020 | ---     | ---       | ---        | 5.62     | ---         | ---              | ---                | ---               | ---        | ---         | ---     | ---   | ---             |
|  |            |             |        | Δεκέμβριος 2020  | ---     | ---       | ---        | 5.65     | ---         | ---              | ---                | ---               | ---        | ---         | ---     | ---   | ---             |
|  |            |             |        | Μάρτιος 2021     | ---     | ---       | ---        | 5.68     | ---         | ---              | ---                | ---               | ---        | ---         | ---     | ---   | ---             |
| (Μέγεθος Συμβολαίου: 100 Χρεόγραφα, Φυσική Παράδοση) |            |             |        |                  |         |           |            |          |             |                  |                    |                   |            |             |         |       |                 |
| <b>MARFIN INVESTMENT GROUP (ΚΟ)</b>                  |            |             |        | Ιούνιος 2020     | 0.065   | 0.065     | 0.061      | 0.061    | 0.061       | ---              | ---                | ---               | 0.133      | ---         | 27      | 716   | 42,169          |
| 0.0652   | 0.0626     | 0.0631      | 1.12%  | Σεπτέμβριος 2020 | ---     | ---       | ---        | 0.063    | ---         | ---              | ---                | ---               | ---        | ---         | ---     | ---   | ---             |
|  |            |             |        | Δεκέμβριος 2020  | ---     | ---       | ---        | 0.063    | ---         | ---              | ---                | ---               | ---        | ---         | ---     | ---   | ---             |
|  |            |             |        | Μάρτιος 2021     | ---     | ---       | ---        | 0.064    | ---         | ---              | ---                | ---               | ---        | ---         | ---     | ---   | ---             |
| (Μέγεθος Συμβολαίου: 100 Χρεόγραφα, Φυσική Παράδοση) |            |             |        |                  |         |           |            |          |             |                  |                    |                   |            |             |         |       |                 |
| <b>TITAN CEMENT (ΚΑ)</b>                             |            |             |        | Ιούνιος 2020     | 12.57   | 12.57     | 12.35      | 12.35    | 12.35       | ---              | ---                | ---               | 16.40      | ---         | 3       | 8     | 317             |
| 12.52  | 12.3       | 12.52       | 0.32%  | Σεπτέμβριος 2020 | ---     | ---       | ---        | 12.57    | ---         | ---              | ---                | ---               | ---        | ---         | ---     | ---   | ---             |
|  |            |             |        | Δεκέμβριος 2020  | ---     | ---       | ---        | 12.64    | ---         | ---              | ---                | ---               | ---        | ---         | ---     | ---   | ---             |
|  |            |             |        | Μάρτιος 2021     | ---     | ---       | ---        | 12.70    | ---         | ---              | ---                | ---               | ---        | ---         | ---     | ---   | ---             |
| (Μέγεθος Συμβολαίου: 100 Χρεόγραφα, Φυσική Παράδοση) |            |             |        |                  |         |           |            |          |             |                  |                    |                   |            |             |         |       |                 |
| <b>VOIHALCO SA/NV (ΚΑ)</b>                           |            |             |        | Ιούνιος 2020     | 2.23    | 2.23      | 2.14       | 2.14     | 2.14        | ---              | ---                | ---               | 2.48       | ---         | 15      | 67    | 2,186           |
| 2.24   | 2.15       | 2.15        | 0.00%  | Σεπτέμβριος 2020 | ---     | ---       | ---        | 2.17     | ---         | ---              | ---                | ---               | ---        | ---         | ---     | ---   | ---             |
|  |            |             |        | Δεκέμβριος 2020  | ---     | ---       | ---        | 2.18     | ---         | ---              | ---                | ---               | ---        | ---         | ---     | ---   | ---             |
|  |            |             |        | Μάρτιος 2021     | ---     | ---       | ---        | 2.19     | ---         | ---              | ---                | ---               | ---        | ---         | ---     | ---   | ---             |
| (Μέγεθος Συμβολαίου: 100 Χρεόγραφα, Φυσική Παράδοση) |            |             |        |                  |         |           |            |          |             |                  |                    |                   |            |             |         |       |                 |
| <b>ΑΔΜΗΕ ΣΥΜΜΕΤΟΧΩΝ Α.Ε. (ΚΟ)</b>                    |            |             |        | Ιούνιος 2020     | 2.00    | 2.05      | 2.00       | 2.02     | 2.02        | ---              | ---                | ---               | 2.75       | ---         | 42      | 323   | 3,075           |
| 2.045  | 1.974      | 2.04        | 4.51%  | Σεπτέμβριος 2020 | ---     | ---       | ---        | 1.97     | ---         | ---              | ---                | ---               | ---        | ---         | ---     | ---   | ---             |
|  |            |             |        | Δεκέμβριος 2020  | ---     | ---       | ---        | 1.98     | ---         | ---              | ---                | ---               | ---        | ---         | ---     | ---   | ---             |
|  |            |             |        | Μάρτιος 2021     | ---     | ---       | ---        | 1.99     | ---         | ---              | ---                | ---               | ---        | ---         | ---     | ---   | ---             |
| (Μέγεθος Συμβολαίου: 100 Χρεόγραφα, Φυσική Παράδοση) |            |             |        |                  |         |           |            |          |             |                  |                    |                   |            |             |         |       |                 |
| <b>ΓΕΚ ΤΕΡΝΑ (ΚΟ)</b>                                |            |             |        | Ιούνιος 2020     | 5.58    | 5.65      | 5.48       | 5.60     | 5.60        | ---              | ---                | ---               | 7.26       | ---         | 69      | 168   | 2,745           |
| 5.66   | 5.49       | 5.59        | 3.14%  | Σεπτέμβριος 2020 | ---     | ---       | ---        | 5.46     | ---         | ---              | ---                | ---               | ---        | ---         | ---     | ---   | ---             |
|  |            |             |        | Δεκέμβριος 2020  | ---     | ---       | ---        | 5.49     | ---         | ---              | ---                | ---               | ---        | ---         | ---     | ---   | ---             |
|  |            |             |        | Μάρτιος 2021     | ---     | ---       | ---        | 5.52     | ---         | ---              | ---                | ---               | ---        | ---         | ---     | ---   | ---             |

**Σημειώσεις Παραγώγων**

Τις τιμές εκκαθάρισης και τις τελικές ανοικτές θέσεις μπορείτε να τις ανακτήσετε στο ακόλουθο path <http://www.helex.gr/el/web/guest/statistics-end-of-day-derivatives>

| Υποκείμενη Αγορά                                     |            |             |        | Αγορά Παραγώγων  |         |           |            |          |             |                  |                    |                   |            |             |         |       |                 |
|--|------------|-------------|--------|------------------|---------|-----------|------------|----------|-------------|------------------|--------------------|-------------------|------------|-------------|---------|-------|-----------------|
| Ανωτ Τιμή  | Κατωτ Τιμή | Τιμή κλεισ. | Μεταβ. | Μήνας Παράδοσης  | Άνοιγμα | Ανωτ Τιμή | Κατωτ Τιμή | Τελ Τιμή | Τιμή κλεισ. | Τελευταία ζήτηση | Τελευταία προσφορά | Τιμή Εκκαθάρισης* | Υψηλό ζωής | Χαμηλό ζωής | Πράξεις | Όγκος | Ανοικτές θέσεις |
| (Μέγεθος Συμβολαίου: 100 Χρεόγραφα, Φυσική Παράδοση) |            |             |        |                  |         |           |            |          |             |                  |                    |                   |            |             |         |       |                 |
| <b>ΔΕΗ (ΚΟ)</b>                                      |            |             |        | Ιούνιος 2020     | 2.50    | 2.59      | 2.50       | 2.55     | 2.55        | ---              | ---                | ---               | 3.85       | ---         | 56      | 369   | 8,289           |
| 2.58   | 2.53       | 2.55        | 2.41%  | Σεπτέμβριος 2020 | ---     | ---       | ---        | ---      | 2.51        | ---              | ---                | ---               | ---        | ---         | ---     | ---   | ---             |
|  |            |             |        | Δεκέμβριος 2020  | ---     | ---       | ---        | ---      | 2.52        | ---              | ---                | ---               | ---        | ---         | ---     | ---   | ---             |
|  |            |             |        | Μάρτιος 2021     | ---     | ---       | ---        | ---      | 2.53        | ---              | ---                | ---               | ---        | ---         | ---     | ---   | ---             |
| (Μέγεθος Συμβολαίου: 100 Χρεόγραφα, Φυσική Παράδοση) |            |             |        |                  |         |           |            |          |             |                  |                    |                   |            |             |         |       |                 |
| <b>ΕΘΝΙΚΗ ΤΡΑΠΕΖΑ (ΚΟ)</b>                           |            |             |        | Ιούνιος 2020     | 1.18    | 1.20      | 1.15       | 1.18     | 1.18        | ---              | ---                | ---               | 2.48       | ---         | 109     | 3,153 | 16,620          |
| 1.19   | 1.151      | 1.18        | 4.43%  | Σεπτέμβριος 2020 | ---     | ---       | ---        | ---      | 1.14        | ---              | ---                | 0.939             | ---        | ---         | ---     | ---   | 3               |
|  |            |             |        | Δεκέμβριος 2020  | ---     | ---       | ---        | ---      | 1.14        | ---              | ---                | ---               | ---        | ---         | ---     | ---   | ---             |
|  |            |             |        | Μάρτιος 2021     | ---     | ---       | ---        | ---      | 1.15        | ---              | ---                | ---               | ---        | ---         | ---     | ---   | ---             |
| (Μέγεθος Συμβολαίου: 100 Χρεόγραφα, Φυσική Παράδοση) |            |             |        |                  |         |           |            |          |             |                  |                    |                   |            |             |         |       |                 |
| <b>ΕΛΛΑΚΤΩΡ (ΚΟ)</b>                                 |            |             |        | Ιούνιος 2020     | 0.827   | 0.865     | 0.827      | 0.835    | 0.835       | ---              | ---                | ---               | 1.52       | ---         | 66      | 525   | 6,517           |
| 0.866  | 0.825      | 0.835       | -0.36% | Σεπτέμβριος 2020 | ---     | ---       | ---        | ---      | 0.844       | ---              | ---                | ---               | ---        | ---         | ---     | ---   | ---             |
|  |            |             |        | Δεκέμβριος 2020  | ---     | ---       | ---        | ---      | 0.849       | ---              | ---                | ---               | ---        | ---         | ---     | ---   | ---             |
|  |            |             |        | Μάρτιος 2021     | ---     | ---       | ---        | ---      | 0.853       | ---              | ---                | ---               | ---        | ---         | ---     | ---   | ---             |
| (Μέγεθος Συμβολαίου: 100 Χρεόγραφα, Φυσική Παράδοση) |            |             |        |                  |         |           |            |          |             |                  |                    |                   |            |             |         |       |                 |
| <b>ΕΛΛΗΝ. ΧΡΗΜΑΤΙΣΤΗΡΙΑ-Χ.Α. (ΚΟ)</b>                |            |             |        | Ιούνιος 2020     | 3.34    | 3.38      | 3.29       | 3.38     | 3.38        | ---              | ---                | ---               | 3.93       | ---         | 14      | 59    | 1,428           |
| 3.415  | 3.33       | 3.4         | 2.56%  | Σεπτέμβριος 2020 | ---     | ---       | ---        | ---      | 3.34        | ---              | ---                | ---               | ---        | ---         | ---     | ---   | ---             |
|  |            |             |        | Δεκέμβριος 2020  | ---     | ---       | ---        | ---      | 3.36        | ---              | ---                | ---               | ---        | ---         | ---     | ---   | ---             |
|  |            |             |        | Μάρτιος 2021     | ---     | ---       | ---        | ---      | 3.37        | ---              | ---                | ---               | ---        | ---         | ---     | ---   | ---             |
| (Μέγεθος Συμβολαίου: 100 Χρεόγραφα, Φυσική Παράδοση) |            |             |        |                  |         |           |            |          |             |                  |                    |                   |            |             |         |       |                 |
| <b>ΕΛΛΗΝΙΚΑ ΠΕΤΡΕΛΑΙΑ (ΚΟ)</b>                       |            |             |        | Ιούνιος 2020     | 5.96    | 5.96      | 5.91       | 5.91     | 5.91        | ---              | ---                | ---               | 6.80       | ---         | 2       | 6     | 1,354           |
| 6.08   | 5.87       | 6.08        | 3.58%  | Σεπτέμβριος 2020 | ---     | ---       | ---        | ---      | 5.91        | ---              | ---                | ---               | ---        | ---         | ---     | ---   | ---             |
|  |            |             |        | Δεκέμβριος 2020  | ---     | ---       | ---        | ---      | 5.94        | ---              | ---                | ---               | ---        | ---         | ---     | ---   | ---             |
|  |            |             |        | Μάρτιος 2021     | ---     | ---       | ---        | ---      | 5.97        | ---              | ---                | ---               | ---        | ---         | ---     | ---   | ---             |
| (Μέγεθος Συμβολαίου: 100 Χρεόγραφα, Φυσική Παράδοση) |            |             |        |                  |         |           |            |          |             |                  |                    |                   |            |             |         |       |                 |
| <b>ΕΥΔΑΠ (ΚΟ)</b>                                    |            |             |        | Ιούνιος 2020     | ---     | ---       | ---        | ---      | 6.37        | ---              | ---                | ---               | 6.99       | ---         | ---     | ---   | 130             |
| 6.58   | 6.35       | 6.52        | 2.68%  | Σεπτέμβριος 2020 | ---     | ---       | ---        | ---      | 6.40        | ---              | ---                | ---               | ---        | ---         | ---     | ---   | ---             |
|  |            |             |        | Δεκέμβριος 2020  | ---     | ---       | ---        | ---      | 6.43        | ---              | ---                | ---               | ---        | ---         | ---     | ---   | ---             |
|  |            |             |        | Μάρτιος 2021     | ---     | ---       | ---        | ---      | 6.46        | ---              | ---                | ---               | ---        | ---         | ---     | ---   | ---             |
| (Μέγεθος Συμβολαίου: 100 Χρεόγραφα, Φυσική Παράδοση) |            |             |        |                  |         |           |            |          |             |                  |                    |                   |            |             |         |       |                 |
| <b>ΙΝΤΡΑΛΟΤ (ΚΟ)</b>                                 |            |             |        | Ιούνιος 2020     | 0.134   | 0.139     | 0.129      | 0.129    | 0.129       | ---              | ---                | ---               | 0.180      | ---         | 6       | 78    | 1,261           |
| 0.1412   | 0.128      | 0.131       | -3.11% | Σεπτέμβριος 2020 | ---     | ---       | ---        | ---      | 0.136       | ---              | ---                | ---               | ---        | ---         | ---     | ---   | ---             |
|  |            |             |        | Δεκέμβριος 2020  | ---     | ---       | ---        | ---      | 0.137       | ---              | ---                | ---               | ---        | ---         | ---     | ---   | ---             |
|  |            |             |        | Μάρτιος 2021     | ---     | ---       | ---        | ---      | 0.138       | ---              | ---                | ---               | ---        | ---         | ---     | ---   | ---             |

**Σημειώσεις Παραγώγων**

Τις τιμές εκκαθάρισης και τις τελικές ανοικτές θέσεις μπορείτε να τις ανακτήσετε στο ακόλουθο path <http://www.helex.gr/el/web/guest/statistics-end-of-day-derivatives>

| Υποκείμενη Αγορά                                     |            |             |        | Αγορά Παραγώγων  |         |           |            |          |             |                  |                    |                   |            |             |         |       |                 |
|--|------------|-------------|--------|------------------|---------|-----------|------------|----------|-------------|------------------|--------------------|-------------------|------------|-------------|---------|-------|-----------------|
| Ανωτ Τιμή  | Κατωτ Τιμή | Τιμή κλεισ. | Μεταβ. | Μήνας Παράδοσης  | Άνοιγμα | Ανωτ Τιμή | Κατωτ Τιμή | Τελ Τιμή | Τιμή κλεισ. | Τελευταία ζήτηση | Τελευταία προσφορά | Τιμή Εκκαθάρισης* | Υψηλό ζωής | Χαμηλό ζωής | Πράξεις | Όγκος | Ανοικτές θέσεις |
| (Μέγεθος Συμβολαίου: 100 Χρεόγραφα, Φυσική Παράδοση) |            |             |        |                  |         |           |            |          |             |                  |                    |                   |            |             |         |       |                 |
| <b>ΜΟΤΟΡ ΟΪΛ (ΚΟ)</b>                                |            |             |        | Ιούνιος 2020     | 13.30   | 13.40     | 13.30      | 13.40    | 13.40       | ---              | ---                | ---               | 16.33      | ---         | 7       | 19    | 122             |
| 13.8   | 13.22      | 13.8        | 5.58%  | Σεπτέμβριος 2020 | ---     | ---       | ---        | ---      | 13.17       | ---              | ---                | ---               | ---        | ---         | ---     | ---   | ---             |
|  |            |             |        | Δεκέμβριος 2020  | ---     | ---       | ---        | ---      | 13.24       | ---              | ---                | ---               | ---        | ---         | ---     | ---   | ---             |
|  |            |             |        | Μάρτιος 2021     | ---     | ---       | ---        | ---      | 13.30       | ---              | ---                | ---               | ---        | ---         | ---     | ---   | ---             |
| (Μέγεθος Συμβολαίου: 100 Χρεόγραφα, Φυσική Παράδοση) |            |             |        |                  |         |           |            |          |             |                  |                    |                   |            |             |         |       |                 |
| <b>ΜΥΤΙΑΗΝΑΙΟΣ (ΚΟ)</b>                              |            |             |        | Ιούνιος 2020     | 6.67    | 6.72      | 6.60       | 6.70     | 6.70        | ---              | ---                | ---               | 9.00       | ---         | 61      | 182   | 3,913           |
| 6.72   | 6.58       | 6.7         | 2.92%  | Σεπτέμβριος 2020 | ---     | ---       | ---        | ---      | 6.56        | ---              | ---                | ---               | ---        | ---         | ---     | ---   | ---             |
|  |            |             |        | Δεκέμβριος 2020  | ---     | ---       | ---        | ---      | 6.59        | ---              | ---                | ---               | ---        | ---         | ---     | ---   | ---             |
|  |            |             |        | Μάρτιος 2021     | ---     | ---       | ---        | ---      | 6.63        | ---              | ---                | ---               | ---        | ---         | ---     | ---   | ---             |
| (Μέγεθος Συμβολαίου: 100 Χρεόγραφα, Φυσική Παράδοση) |            |             |        |                  |         |           |            |          |             |                  |                    |                   |            |             |         |       |                 |
| <b>ΟΛΠ (ΚΟ)</b>                                      |            |             |        | Ιούνιος 2020     | 16.80   | 16.80     | 16.79      | 16.79    | 16.79       | ---              | ---                | ---               | 19.60      | ---         | 4       | 13    | 193             |
| 16.88  | 16.64      | 16.84       | 0.24%  | Σεπτέμβριος 2020 | ---     | ---       | ---        | ---      | 16.93       | ---              | ---                | ---               | ---        | ---         | ---     | ---   | ---             |
|  |            |             |        | Δεκέμβριος 2020  | ---     | ---       | ---        | ---      | 17.01       | ---              | ---                | ---               | ---        | ---         | ---     | ---   | ---             |
|  |            |             |        | Μάρτιος 2021     | ---     | ---       | ---        | ---      | 17.10       | ---              | ---                | ---               | ---        | ---         | ---     | ---   | ---             |
| (Μέγεθος Συμβολαίου: 100 Χρεόγραφα, Φυσική Παράδοση) |            |             |        |                  |         |           |            |          |             |                  |                    |                   |            |             |         |       |                 |
| <b>ΟΠΑΠ (ΚΟ)</b>                                     |            |             |        | Ιούνιος 2020     | 8.20    | 8.20      | 8.06       | 8.06     | 8.06        | ---              | ---                | ---               | 8.99       | ---         | 17      | 62    | 1,381           |
| 8.21   | 8.05       | 8.06        | -0.31% | Σεπτέμβριος 2020 | ---     | ---       | ---        | ---      | 8.15        | ---              | ---                | ---               | 6.15       | ---         | ---     | ---   | 2               |
|  |            |             |        | Δεκέμβριος 2020  | ---     | ---       | ---        | ---      | 8.19        | ---              | ---                | ---               | ---        | ---         | ---     | ---   | ---             |
|  |            |             |        | Μάρτιος 2021     | ---     | ---       | ---        | ---      | 8.23        | ---              | ---                | ---               | ---        | ---         | ---     | ---   | ---             |
| (Μέγεθος Συμβολαίου: 100 Χρεόγραφα, Φυσική Παράδοση) |            |             |        |                  |         |           |            |          |             |                  |                    |                   |            |             |         |       |                 |
| <b>ΟΤΕ (ΚΟ)</b>                                      |            |             |        | Ιούνιος 2020     | 12.22   | 12.23     | 11.82      | 11.90    | 11.90       | ---              | ---                | ---               | 12.80      | ---         | 29      | 143   | 1,654           |
| 12.22  | 11.84      | 11.84       | -2.55% | Σεπτέμβριος 2020 | ---     | ---       | ---        | ---      | 12.24       | ---              | ---                | ---               | 11.01      | ---         | ---     | ---   | 1               |
|  |            |             |        | Δεκέμβριος 2020  | ---     | ---       | ---        | ---      | 12.30       | ---              | ---                | ---               | ---        | ---         | ---     | ---   | ---             |
|  |            |             |        | Μάρτιος 2021     | ---     | ---       | ---        | ---      | 12.37       | ---              | ---                | ---               | ---        | ---         | ---     | ---   | ---             |
| (Μέγεθος Συμβολαίου: 100 Χρεόγραφα, Φυσική Παράδοση) |            |             |        |                  |         |           |            |          |             |                  |                    |                   |            |             |         |       |                 |
| <b>ΠΕΙΡΑΙΩΣ ΤΡΑΠΕΖΑ (ΚΟ)</b>                         |            |             |        | Ιούνιος 2020     | 1.19    | 1.19      | 1.15       | 1.15     | 1.15        | ---              | ---                | ---               | 2.14       | ---         | 34      | 417   | 9,154           |
| 1.195  | 1.148      | 1.148       | 2.78%  | Σεπτέμβριος 2020 | ---     | ---       | ---        | ---      | 1.13        | ---              | ---                | ---               | ---        | ---         | ---     | ---   | ---             |
|  |            |             |        | Δεκέμβριος 2020  | ---     | ---       | ---        | ---      | 1.13        | ---              | ---                | ---               | ---        | ---         | ---     | ---   | ---             |
|  |            |             |        | Μάρτιος 2021     | ---     | ---       | ---        | ---      | 1.14        | ---              | ---                | ---               | ---        | ---         | ---     | ---   | ---             |
| (Μέγεθος Συμβολαίου: 102 Χρεόγραφα, Φυσική Παράδοση) |            |             |        |                  |         |           |            |          |             |                  |                    |                   |            |             |         |       |                 |
| <b>ΤΕΡΝΑ ΕΝΕΡΓΕΙΑΚΗ (ΚΟ)</b>                         |            |             |        | Ιούνιος 2020     | 8.27    | 8.35      | 8.27       | 8.34     | 8.34        | ---              | ---                | ---               | 8.62       | ---         | 7       | 36    | 3,034           |
| 8.42   | 8.25       | 8.34        | 1.09%  | Σεπτέμβριος 2020 | ---     | ---       | ---        | ---      | 8.31        | ---              | ---                | ---               | ---        | ---         | ---     | ---   | ---             |
|  |            |             |        | Δεκέμβριος 2020  | ---     | ---       | ---        | ---      | 8.35        | ---              | ---                | ---               | ---        | ---         | ---     | ---   | ---             |
|  |            |             |        | Μάρτιος 2021     | ---     | ---       | ---        | ---      | 8.40        | ---              | ---                | ---               | ---        | ---         | ---     | ---   | ---             |

**Σημειώσεις Παραγώγων**

Τις τιμές εκκαθάρισης και τις τελικές ανοικτές θέσεις μπορείτε να τις ανακτήσετε στο ακόλουθο path <http://www.helex.gr/el/web/guest/statistics-end-of-day-derivatives>

| Τιμή Εξάσκησης | Δικαιώματα Αγοράς |            |             |           |             |       |                 |              |            |             |           |             |       | Δικαιώματα Πώλησης |       |                 |         |            |             |           |             |       |                 |         |            |             |           |             |              |                 |                |       |                 |       |       |       |       |
|----------------|-------------------|------------|-------------|-----------|-------------|-------|-----------------|--------------|------------|-------------|-----------|-------------|-------|--------------------|-------|-----------------|---------|------------|-------------|-----------|-------------|-------|-----------------|---------|------------|-------------|-----------|-------------|--------------|-----------------|----------------|-------|-----------------|-------|-------|-------|-------|
|                | Μάιος 2020        |            |             |           |             |       |                 | Ιούνιος 2020 |            |             |           |             |       | Λοιποί Μήνες       |       | Μάιος 2020      |         |            |             |           |             |       | Ιούνιος 2020    |         |            |             |           |             | Λοιποί Μήνες |                 | Τιμή Εξάσκησης |       |                 |       |       |       |       |
|                | Άνοιγμα           | Ανιψ. Τιμή | Καπιτ. Τιμή | Τελ. Τιμή | Τιμή κλεισ. | Όγκος | Ανοικτές θέσεις | Άνοιγμα      | Ανιψ. Τιμή | Καπιτ. Τιμή | Τελ. Τιμή | Τιμή κλεισ. | Όγκος | Ανοικτές θέσεις    | Όγκος | Ανοικτές θέσεις | Άνοιγμα | Ανιψ. Τιμή | Καπιτ. Τιμή | Τελ. Τιμή | Τιμή κλεισ. | Όγκος | Ανοικτές θέσεις | Άνοιγμα | Ανιψ. Τιμή | Καπιτ. Τιμή | Τελ. Τιμή | Τιμή κλεισ. | Όγκος        | Ανοικτές θέσεις |                | Όγκος | Ανοικτές θέσεις |       |       |       |       |
| 1,050          | 0.00              | 0.00       | 0.00        | -         | 408.00      | -     | -               | 0.00         | 0.00       | 0.00        | -         | 407.00      | -     | -                  | 0.00  | 0.00            | 0.00    | -          | 0.02        | -         | -           | 0.00  | 0.00            | 0.00    | -          | 0.36        | -         | -           | 0.00         | 0.00            |                | 0.00  | -               | 0.02  | -     | -     | 1,050 |
| 1,075          | 0.00              | 0.00       | 0.00        | -         | 383.00      | -     | -               | 0.00         | 0.00       | 0.00        | -         | 382.00      | -     | -                  | 0.00  | 0.00            | 0.00    | -          | 0.05        | -         | -           | 0.00  | 0.00            | 0.00    | -          | 0.61        | -         | -           | 0.00         | 0.00            | 0.00           | -     | 0.05            | -     | -     | 1,075 |       |
| 1,100          | 0.00              | 0.00       | 0.00        | -         | 358.00      | -     | -               | 0.00         | 0.00       | 0.00        | -         | 358.00      | -     | -                  | 0.00  | 0.00            | 0.00    | -          | 0.01        | -         | -           | 0.00  | 0.00            | 0.00    | -          | 1.00        | -         | -           | 0.00         | 0.00            | 0.00           | -     | 0.01            | -     | -     | 1,100 |       |
| 1,125          | 0.00              | 0.00       | 0.00        | -         | 333.00      | -     | -               | 0.00         | 0.00       | 0.00        | -         | 333.00      | -     | -                  | 0.00  | 0.00            | 0.00    | -          | 0.02        | -         | -           | 0.00  | 0.00            | 0.00    | -          | 1.60        | -         | -           | 0.00         | 0.00            | 0.00           | -     | 0.02            | -     | -     | 1,125 |       |
| 1,150          | 0.00              | 0.00       | 0.00        | -         | 308.00      | -     | -               | 0.00         | 0.00       | 0.00        | -         | 309.00      | -     | -                  | 0.00  | 0.00            | 0.00    | -          | 0.01        | -         | -           | 0.00  | 0.00            | 0.00    | -          | 2.50        | -         | -           | 0.00         | 0.00            | 0.00           | -     | 0.01            | -     | -     | 1,150 |       |
| 1,175          | 0.00              | 0.00       | 0.00        | -         | 283.00      | -     | -               | 0.00         | 0.00       | 0.00        | -         | 286.00      | -     | -                  | 0.00  | 0.00            | 0.00    | -          | 0.02        | -         | -           | 0.00  | 0.00            | 0.00    | -          | 3.80        | -         | -           | 0.00         | 0.00            | 0.00           | -     | 0.02            | -     | -     | 1,175 |       |
| 1,200          | 0.00              | 0.00       | 0.00        | -         | 258.00      | -     | -               | 0.00         | 0.00       | 0.00        | -         | 262.00      | -     | -                  | 0.00  | 0.00            | 0.00    | -          | 0.06        | -         | -           | 0.00  | 0.00            | 0.00    | -          | 5.50        | -         | -           | 0.00         | 0.00            | 0.00           | -     | 0.06            | -     | -     | 1,200 |       |
| 1,225          | 0.00              | 0.00       | 0.00        | -         | 233.00      | -     | -               | 0.00         | 0.00       | 0.00        | -         | 240.00      | -     | -                  | 0.00  | 0.00            | 0.00    | -          | 0.15        | -         | -           | 0.00  | 0.00            | 0.00    | -          | 7.90        | -         | -           | 0.00         | 0.00            | 0.00           | -     | 0.15            | -     | -     | 1,225 |       |
| 1,250          | 0.00              | 0.00       | 0.00        | -         | 208.00      | -     | 20              | 0.00         | 0.00       | 0.00        | -         | 218.00      | -     | -                  | 0.00  | 0.00            | 0.00    | -          | 0.38        | -         | -           | 0.00  | 0.00            | 0.00    | -          | 11.00       | -         | -           | 0.00         | 0.00            | 0.00           | -     | 0.38            | -     | -     | 1,250 |       |
| 1,275          | 0.00              | 0.00       | 0.00        | -         | 184.00      | -     | 200             | 0.00         | 0.00       | 0.00        | -         | 197.00      | -     | -                  | 0.00  | 0.00            | 0.00    | -          | 0.86        | -         | 20          | 0.00  | 0.00            | 0.00    | -          | 14.75       | -         | -           | 0.00         | 0.00            | 0.00           | -     | 0.86            | -     | 20    | 1,275 |       |
| 1,300          | 0.00              | 0.00       | 0.00        | -         | 160.00      | -     | 120             | 0.00         | 0.00       | 0.00        | -         | 177.00      | -     | -                  | 0.00  | 0.00            | 0.00    | -          | 1.80        | -         | 20          | 0.00  | 0.00            | 0.00    | -          | 19.50       | -         | -           | 0.00         | 0.00            | 0.00           | -     | 1.80            | -     | 20    | 1,300 |       |
| 1,325          | 0.00              | 0.00       | 0.00        | -         | 136.00      | -     | 40              | 0.00         | 0.00       | 0.00        | -         | 158.00      | -     | -                  | 0.00  | 0.00            | 0.00    | -          | 3.50        | -         | 20          | 0.00  | 0.00            | 0.00    | -          | 25.50       | -         | -           | 0.00         | 0.00            | 0.00           | -     | 3.50            | -     | 20    | 1,325 |       |
| 1,350          | 0.00              | 0.00       | 0.00        | -         | 114.00      | -     | 20              | 0.00         | 0.00       | 0.00        | -         | 140.00      | -     | -                  | 0.00  | 0.00            | 0.00    | -          | 6.20        | -         | 60          | 0.00  | 0.00            | 0.00    | -          | 32.50       | -         | -           | 0.00         | 0.00            | 0.00           | -     | 6.20            | -     | 60    | 1,350 |       |
| 1,375          | 0.00              | 0.00       | 0.00        | -         | 93.50       | -     | 20              | 0.00         | 0.00       | 0.00        | -         | 123.00      | -     | -                  | 0.00  | 0.00            | 0.00    | -          | 10.50       | -         | 60          | 0.00  | 0.00            | 0.00    | -          | 40.75       | -         | -           | 0.00         | 0.00            | 0.00           | -     | 10.50           | -     | 60    | 1,375 |       |
| 1,400          | 0.00              | 0.00       | 0.00        | -         | 74.50       | -     | 1               | 0.00         | 0.00       | 0.00        | -         | 107.00      | -     | 61                 | 0.00  | 0.00            | 0.00    | -          | 16.50       | -         | 23          | 0.00  | 0.00            | 0.00    | -          | 50.00       | -         | 40          | 0.00         | 0.00            | 0.00           | -     | 16.50           | -     | 23    | 1,400 |       |
| 1,425          | 0.00              | 0.00       | 0.00        | -         | 58.00       | -     | 22              | 0.00         | 0.00       | 0.00        | -         | 93.50       | -     | 41                 | 0.00  | 0.00            | 0.00    | -          | 25.00       | -         | 20          | 0.00  | 0.00            | 0.00    | -          | 61.00       | -         | 40          | 0.00         | 0.00            | 0.00           | -     | 25.00           | -     | 20    | 1,425 |       |
| 1,450          | 0.00              | 0.00       | 0.00        | -         | 43.75       | -     | 40              | 0.00         | 0.00       | 0.00        | -         | 80.50       | -     | -                  | 0.00  | 0.00            | 0.00    | -          | 35.75       | -         | 43          | 0.00  | 0.00            | 0.00    | -          | 73.00       | -         | 20          | 0.00         | 0.00            | 0.00           | -     | 35.75           | -     | 43    | 1,450 |       |
| 1,475          | 44.00             | 44.00      | 44.00       | 44.00     | 44.00       | 2     | 20              | 0.00         | 0.00       | 0.00        | -         | 69.00       | -     | 20                 | 0.00  | 0.00            | 0.00    | -          | 49.00       | -         | 50          | 0.00  | 0.00            | 0.00    | -          | 86.50       | -         | 80          | 0.00         | 0.00            | 0.00           | -     | 49.00           | -     | 50    | 1,475 |       |
| 1,500          | 32.50             | 32.50      | 28.50       | 32.00     | 32.00       | 17    | 161             | 68.00        | 68.00      | 68.00       | 68.00     | 68.00       | 20    | -                  | 42.00 | 32.50           | 42.00   | 42.00      | 42.00       | 42.00     | 20          | 55    | 0.00            | 0.00    | 0.00       | -           | 101.00    | -           | 20           | 0.00            | 0.00           | 0.00  | -               | 42.00 | 32.50 | 42.00 | 1,500 |
| 1,525          | 22.25             | 22.25      | 20.50       | 20.50     | 20.50       | 80    | 41              | 55.00        | 55.00      | 55.00       | 55.00     | 55.00       | 20    | 1                  | 0.00  | 22.25           | 0.00    | -          | 82.50       | -         | 40          | 0.00  | 0.00            | 0.00    | -          | 117.00      | -         | 20          | 0.00         | 0.00            | 0.00           | -     | 82.50           | -     | 40    | 1,525 |       |
| 1,550          | 0.00              | 0.00       | 0.00        | -         | 10.25       | -     | 71              | 0.00         | 0.00       | 0.00        | -         | 41.50       | -     | 60                 | 0.00  | 0.00            | 0.00    | -          | 102.00      | -         | 20          | 0.00  | 0.00            | 0.00    | -          | 134.00      | -         | -           | 0.00         | 0.00            | 0.00           | -     | 102.00          | -     | 20    | 1,550 |       |
| 1,575          | 0.00              | 0.00       | 0.00        | -         | 6.60        | -     | 50              | 0.00         | 0.00       | 0.00        | -         | 34.75       | -     | -                  | 0.00  | 0.00            | 0.00    | -          | 124.00      | -         | -           | 0.00  | 0.00            | 0.00    | -          | 152.00      | -         | -           | 0.00         | 0.00            | 0.00           | -     | 124.00          | -     | -     | 1,575 |       |
| 1,600          | 0.00              | 0.00       | 0.00        | -         | 4.10        | -     | 26              | 0.00         | 0.00       | 0.00        | -         | 28.75       | -     | -                  | 0.00  | 0.00            | 0.00    | -          | 146.00      | -         | -           | 0.00  | 0.00            | 0.00    | -          | 171.00      | -         | -           | 0.00         | 0.00            | 0.00           | -     | 146.00          | -     | -     | 1,600 |       |
| 1,625          | 0.00              | 0.00       | 0.00        | -         | 2.50        | -     | 1               | 0.00         | 0.00       | 0.00        | -         | 23.50       | -     | -                  | 0.00  | 0.00            | 0.00    | -          | 169.00      | -         | -           | 0.00  | 0.00            | 0.00    | -          | 191.00      | -         | -           | 0.00         | 0.00            | 0.00           | -     | 169.00          | -     | -     | 1,625 |       |
| 1,650          | 0.00              | 0.00       | 0.00        | -         | 1.50        | -     | 1               | 0.00         | 0.00       | 0.00        | -         | 19.25       | -     | -                  | 0.00  | 0.00            | 0.00    | -          | 193.00      | -         | -           | 0.00  | 0.00            | 0.00    | -          | 211.00      | -         | -           | 0.00         | 0.00            | 0.00           | -     | 193.00          | -     | -     | 1,650 |       |
| 1,675          | 0.00              | 0.00       | 0.00        | -         | 0.82        | -     | -               | 0.00         | 0.00       | 0.00        | -         | 15.75       | -     | -                  | 0.00  | 0.00            | 0.00    | -          | 218.00      | -         | -           | 0.00  | 0.00            | 0.00    | -          | 233.00      | -         | -           | 0.00         | 0.00            | 0.00           | -     | 218.00          | -     | -     | 1,675 |       |
| 1,700          | 0.00              | 0.00       | 0.00        | -         | 0.45        | -     | -               | 0.00         | 0.00       | 0.00        | -         | 12.75       | -     | -                  | 0.00  | 0.00            | 0.00    | -          | 242.00      | -         | -           | 0.00  | 0.00            | 0.00    | -          | 255.00      | -         | -           | 0.00         | 0.00            | 0.00           | -     | 242.00          | -     | -     | 1,700 |       |
| 1,725          | 0.00              | 0.00       | 0.00        | -         | 0.24        | -     | -               | 0.00         | 0.00       | 0.00        | -         | 10.25       | -     | -                  | 0.00  | 0.00            | 0.00    | -          | 267.00      | -         | -           | 0.00  | 0.00            | 0.00    | -          | 277.00      | -         | -           | 0.00         | 0.00            | 0.00           | -     | 267.00          | -     | -     | 1,725 |       |
| 1,750          | 0.00              | 0.00       | 0.00        | -         | 0.12        | -     | -               | 0.00         | 0.00       | 0.00        | -         | 8.10        | -     | -                  | 0.00  | 0.00            | 0.00    | -          | 292.00      | -         | -           | 0.00  | 0.00            | 0.00    | -          | 300.00      | -         | -           | 0.00         | 0.00            | 0.00           | -     | 292.00          | -     | -     | 1,750 |       |
| 1,775          | 0.00              | 0.00       | 0.00        | -         | 0.06        | -     | -               | 0.00         | 0.00       | 0.00        | -         | 6.40        | -     | -                  | 0.00  | 0.00            | 0.00    | -          | 317.00      | -         | -           | 0.00  | 0.00            | 0.00    | -          | 323.00      | -         | -           | 0.00         | 0.00            | 0.00           | -     | 317.00          | -     | -     | 1,775 |       |
| 1,800          | 0.00              | 0.00       | 0.00        | -         | 0.03        | -     | -               | 0.00         | 0.00       | 0.00        | -         | 5.10        | -     | -                  | 0.00  | 0.00            | 0.00    | -          | 342.00      | -         | -           | 0.00  | 0.00            | 0.00    | -          | 347.00      | -         | -           | 0.00         | 0.00            | 0.00           | -     | 342.00          | -     | -     | 1,800 |       |
| 1,825          | 0.00              | 0.00       | 0.00        | -         | 0.01        | -     | -               | 0.00         | 0.00       | 0.00        | -         | 4.00        | -     | -                  | 0.00  | 0.00            | 0.00    | -          | 367.00      | -         | -           | 0.00  | 0.00            | 0.00    | -          | 371.00      | -         | -           | 0.00         | 0.00            | 0.00           | -     | 367.00          | -     | -     | 1,825 |       |
| 1,850          | 0.00              | 0.00       | 0.00        | -         | 0.01        | -     | -               | 0.00         | 0.00       | 0.00        | -         | 3.10        | -     | -                  | 0.00  | 0.00            | 0.00    | -          | 392.00      | -         | -           | 0.00  | 0.00            | 0.00    | -          | 395.00      | -         | -           | 0.00         | 0.00            | 0.00           | -     | 392.00          | -     | -     | 1,850 |       |
| 1,875          | 0.00              | 0.00       | 0.00        | -         | 0.12        | -     | -               | 0.00         | 0.00       | 0.00        | -         | 2.40        | -     | -                  | 0.00  | 0.00            | 0.00    | -          | 417.00      | -         | -           | 0.00  | 0.00            | 0.00    | -          | 419.00      | -         | -           | 0.00         | 0.00            | 0.00           | -     | 417.00          | -     | -     | 1,875 |       |
| 1,900          | 0.00              | 0.00       | 0.00        | -         | 0.07        | -     | -               | 0.00         | 0.00       | 0.00        | -         | 1.90        | -     | -                  | 0.00  | 0.00            | 0.00    | -          | 442.00      | -         | -           | 0.00  | 0.00            | 0.00    | -          | 443.00      | -         | -           | 0.00         | 0.00            | 0.00           | -     | 442.00          | -     | -     | 1,900 |       |
| 1,925          | 0.00              | 0.00       | 0.00        | -         | 0.04        | -     | -               | 0.00         | 0.00       | 0.00        | -         | 1.40        | -     | -                  | 0.00  | 0.00            | 0.00    | -          | 467.00      | -         | -           | 0.00  | 0.00            | 0.00    | -          | 468.00      | -         | -           | 0.00         | 0.00            | 0.00           | -     | 467.00          | -     | -     | 1,925 |       |

FTSE/X.A. Large Cap

(Μονάδα Διαπραγμάτευσης: 1 Μονάδα Δείκτη x 2€ - Τρόπος Εξάσκησης: Ευρωπαϊκός, Χρηματικός Διακανονισμός)

| Τιμή Εξάσκησης          | Δικαιώματα Αγοράς |            |             |           |              |       |                 |         |              |             |           |             |       | Δικαιώματα Πώλησης |       |                 |         |              |             |           |             |              |                 |         |            |             |           |             |       |                 |       |                 |                |
|-------------------------|-------------------|------------|-------------|-----------|--------------|-------|-----------------|---------|--------------|-------------|-----------|-------------|-------|--------------------|-------|-----------------|---------|--------------|-------------|-----------|-------------|--------------|-----------------|---------|------------|-------------|-----------|-------------|-------|-----------------|-------|-----------------|----------------|
|                         | Μάιος 2020        |            |             |           | Ιούνιος 2020 |       |                 |         | Λοιποί Μήνες |             |           |             |       | Μάιος 2020         |       |                 |         | Ιούνιος 2020 |             |           |             | Λοιποί Μήνες |                 |         |            |             |           |             |       |                 |       |                 |                |
|                         | Άνοιγμα           | Ανιψ. Τιμή | Κατωτ. Τιμή | Τελ. Τιμή | Τιμή κλεισ.  | Όγκος | Ανοικτές θέσεις | Άνοιγμα | Ανιψ. Τιμή   | Κατωτ. Τιμή | Τελ. Τιμή | Τιμή κλεισ. | Όγκος | Ανοικτές θέσεις    | Όγκος | Ανοικτές θέσεις | Άνοιγμα | Ανιψ. Τιμή   | Κατωτ. Τιμή | Τελ. Τιμή | Τιμή κλεισ. | Όγκος        | Ανοικτές θέσεις | Άνοιγμα | Ανιψ. Τιμή | Κατωτ. Τιμή | Τελ. Τιμή | Τιμή κλεισ. | Όγκος | Ανοικτές θέσεις | Όγκος | Ανοικτές θέσεις | Τιμή Εξάσκησης |
| 1,950                   | 0.00              | 0.00       | 0.00        | -         | 0.02         | -     | -               | 0.00    | 0.00         | 0.00        | -         | 1.10        | -     | -                  |       |                 | 0.00    | 0.00         | 0.00        | -         | 492.00      | -            | -               | 0.00    | 0.00       | 0.00        | -         | 492.00      | -     | -               |       |                 | 1,950          |
| 1,975                   | 0.00              | 0.00       | 0.00        | -         | 0.01         | -     | -               | 0.00    | 0.00         | 0.00        | -         | 0.84        | -     | -                  |       |                 | 0.00    | 0.00         | 0.00        | -         | 517.00      | -            | -               | 0.00    | 0.00       | 0.00        | -         | 517.00      | -     | -               |       |                 | 1,975          |
| 2,000                   | 0.00              | 0.00       | 0.00        | -         | 0.01         | -     | -               | 0.00    | 0.00         | 0.00        | -         | 0.64        | -     | -                  |       |                 | 0.00    | 0.00         | 0.00        | -         | 542.00      | -            | -               | 0.00    | 0.00       | 0.00        | -         | 542.00      | -     | -               |       |                 | 2,000          |
| 2,050                   | 0.00              | 0.00       | 0.00        | -         | 0.01         | -     | -               | 0.00    | 0.00         | 0.00        | -         | 0.37        | -     | -                  |       |                 | 0.00    | 0.00         | 0.00        | -         | 592.00      | -            | -               | 0.00    | 0.00       | 0.00        | -         | 591.00      | -     | -               |       |                 | 2,050          |
| 2,100                   | 0.00              | 0.00       | 0.00        | -         | 0.01         | -     | -               | 0.00    | 0.00         | 0.00        | -         | 0.21        | -     | -                  |       |                 | 0.00    | 0.00         | 0.00        | -         | 642.00      | -            | -               | 0.00    | 0.00       | 0.00        | -         | 641.00      | -     | -               |       |                 | 2,100          |
| 2,150                   | 0.00              | 0.00       | 0.00        | -         | 0.01         | -     | -               | 0.00    | 0.00         | 0.00        | -         | 0.11        | -     | -                  |       |                 | 0.00    | 0.00         | 0.00        | -         | 692.00      | -            | -               | 0.00    | 0.00       | 0.00        | -         | 691.00      | -     | -               |       |                 | 2,150          |
| 2,200                   | 0.00              | 0.00       | 0.00        | -         | 0.03         | -     | -               | 0.00    | 0.00         | 0.00        | -         | 0.06        | -     | -                  |       |                 | 0.00    | 0.00         | 0.00        | -         | 742.00      | -            | -               | 0.00    | 0.00       | 0.00        | -         | 741.00      | -     | -               |       |                 | 2,200          |
| 2,250                   | 0.00              | 0.00       | 0.00        | -         | 0.02         | -     | -               | 0.00    | 0.00         | 0.00        | -         | 0.03        | -     | -                  |       |                 | 0.00    | 0.00         | 0.00        | -         | 792.00      | -            | -               | 0.00    | 0.00       | 0.00        | -         | 791.00      | -     | -               |       |                 | 2,250          |
| 2,300                   | 0.00              | 0.00       | 0.00        | -         | 0.01         | -     | -               | 0.00    | 0.00         | 0.00        | -         | 0.02        | -     | -                  |       |                 | 0.00    | 0.00         | 0.00        | -         | 841.00      | -            | -               | 0.00    | 0.00       | 0.00        | -         | 840.00      | -     | -               |       |                 | 2,300          |
| 2,350                   | 0.00              | 0.00       | 0.00        | -         | 0.01         | -     | -               | 0.00    | 0.00         | 0.00        | -         | 0.01        | -     | -                  |       |                 | 0.00    | 0.00         | 0.00        | -         | 891.00      | -            | -               | 0.00    | 0.00       | 0.00        | -         | 890.00      | -     | -               |       |                 | 2,350          |
| 2,400                   | 0.00              | 0.00       | 0.00        | -         | 0.01         | -     | -               | 0.00    | 0.00         | 0.00        | -         | 0.02        | -     | -                  |       |                 | 0.00    | 0.00         | 0.00        | -         | 941.00      | -            | -               | 0.00    | 0.00       | 0.00        | -         | 940.00      | -     | -               |       |                 | 2,400          |
| 2,450                   | 0.00              | 0.00       | 0.00        | -         | 0.01         | -     | -               | 0.00    | 0.00         | 0.00        | -         | 0.01        | -     | -                  |       |                 | 0.00    | 0.00         | 0.00        | -         | 991.00      | -            | -               | 0.00    | 0.00       | 0.00        | -         | 990.00      | -     | -               |       |                 | 2,450          |
| 2,500                   | 0.00              | 0.00       | 0.00        | -         | 0.01         | -     | -               | 0.00    | 0.00         | 0.00        | -         | 0.01        | -     | -                  |       |                 | 0.00    | 0.00         | 0.00        | -         | 1,041.00    | -            | -               | 0.00    | 0.00       | 0.00        | -         | 1,040.00    | -     | -               |       |                 | 2,500          |
| 2,550                   | -                 | -          | -           | -         | -            | -     | -               | 0.00    | 0.00         | 0.00        | -         | 0.01        | -     | -                  |       |                 | -       | -            | -           | -         | -           | -            | -               | 0.00    | 0.00       | 0.00        | -         | 1,090.00    | -     | -               |       |                 | 2,550          |
| 2,600                   | -                 | -          | -           | -         | -            | -     | -               | 0.00    | 0.00         | 0.00        | -         | 0.01        | -     | -                  |       |                 | -       | -            | -           | -         | -           | -            | -               | 0.00    | 0.00       | 0.00        | -         | 1,140.00    | -     | -               |       |                 | 2,600          |
| <b>Σύνολο:</b>          |                   |            |             |           |              | 99    | 854             |         |              |             |           | 40          | 183   | 0                  | 0     |                 |         |              |             | 20        | 431         |              |                 |         |            |             | 0         | 220         | 0     | 0               |       |                 |                |
| <b>Αριθμός Πράξεων:</b> |                   |            |             |           |              |       | 8               |         |              |             |           |             | 2     |                    | 0     |                 |         |              |             |           | 1           |              |                 |         |            |             | 0         |             |       | 0               |       |                 |                |

ALPHA BANK (KO)

(Μέγεθος Συμβολαίου: 100 Χρέογραφα, Τρόπος Εξάσκησης: Αμερικάνικος, Φυσική Παράδοση)

| Τιμή Εξάσκησης   | Δικαιώματα Αγοράς |           |            |          |              |       |                 |         |              |            |          |             | Δικαιώματα Πώλησης |                 |       |                 |              |           |            |          |              |       |                 |       | Τιμή Εξάσκησης |                 |       |                 |   |   |       |
|------------------|-------------------|-----------|------------|----------|--------------|-------|-----------------|---------|--------------|------------|----------|-------------|--------------------|-----------------|-------|-----------------|--------------|-----------|------------|----------|--------------|-------|-----------------|-------|----------------|-----------------|-------|-----------------|---|---|-------|
|                  | Μάιος 2020        |           |            |          | Ιούνιος 2020 |       |                 |         | Λοιποί Μήνες |            |          |             | Μάιος 2020         |                 |       |                 | Ιούνιος 2020 |           |            |          | Λοιποί Μήνες |       |                 |       |                |                 |       |                 |   |   |       |
|                  | Ανοιγμα           | Ανιπ Τιμή | Καπιτ Τιμή | Τελ Τιμή | Τιμή κλεισ.  | Όγκος | Ανοικτές θέσεις | Ανοιγμα | Ανιπ Τιμή    | Καπιτ Τιμή | Τελ Τιμή | Τιμή κλεισ. | Όγκος              | Ανοικτές θέσεις | Όγκος | Ανοικτές θέσεις | Ανοιγμα      | Ανιπ Τιμή | Καπιτ Τιμή | Τελ Τιμή | Τιμή κλεισ.  | Όγκος | Ανοικτές θέσεις | Όγκος |                | Ανοικτές θέσεις | Όγκος | Ανοικτές θέσεις |   |   |       |
| 0.300            | 0.000             | 0.000     | 0.000      | 0.312    | -            | -     | 0.000           | 0.000   | 0.000        | 0.313      | -        | -           | 0.000              | 0.000           | 0.000 | 0.001           | -            | -         | 0.000      | 0.000    | 0.000        | 0.001 | -               | -     | 0.000          | 0.000           | 0.000 | 0.001           | - | - | 0.003 |
| 0.350            | 0.000             | 0.000     | 0.000      | 0.262    | -            | -     | 0.000           | 0.000   | 0.000        | 0.263      | -        | -           | 0.000              | 0.000           | 0.000 | 0.001           | -            | -         | 0.000      | 0.000    | 0.000        | 0.001 | -               | -     | 0.000          | 0.000           | 0.000 | 0.001           | - | - | 0.004 |
| 0.400            | 0.000             | 0.000     | 0.000      | 0.213    | -            | -     | 0.000           | 0.000   | 0.000        | 0.214      | -        | -           | 0.000              | 0.000           | 0.000 | 0.001           | -            | -         | 0.000      | 0.000    | 0.000        | 0.001 | -               | -     | 0.000          | 0.000           | 0.000 | 0.001           | - | - | 0.004 |
| 0.450            | 0.000             | 0.000     | 0.000      | 0.165    | -            | -     | 0.000           | 0.000   | 0.000        | 0.168      | -        | -           | 0.000              | 0.000           | 0.000 | 0.003           | -            | -         | 0.000      | 0.000    | 0.000        | 0.004 | -               | -     | 0.000          | 0.000           | 0.000 | 0.004           | - | - | 0.005 |
| 0.500            | 0.000             | 0.000     | 0.000      | 0.121    | -            | -     | 0.000           | 0.000   | 0.000        | 0.125      | -        | -           | 0.000              | 0.000           | 0.000 | 0.009           | -            | -         | 0.000      | 0.000    | 0.000        | 0.012 | -               | -     | 0.000          | 0.000           | 0.000 | 0.012           | - | - | 0.005 |
| 0.550            | 0.000             | 0.000     | 0.000      | 0.084    | -            | -     | 0.000           | 0.000   | 0.000        | 0.090      | -        | -           | 0.000              | 0.000           | 0.000 | 0.022           | -            | -         | 0.000      | 0.000    | 0.000        | 0.026 | -               | -     | 0.000          | 0.000           | 0.000 | 0.026           | - | - | 0.006 |
| 0.600            | 0.000             | 0.000     | 0.000      | 0.055    | -            | -     | 0.000           | 0.000   | 0.000        | 0.061      | -        | 40          | 0.000              | 0.000           | 0.000 | 0.043           | -            | -         | 0.000      | 0.000    | 0.000        | 0.048 | -               | -     | 0.000          | 0.000           | 0.000 | 0.048           | - | - | 0.006 |
| 0.650            | 0.000             | 0.000     | 0.000      | 0.034    | -            | 4     | 0.000           | 0.000   | 0.000        | 0.040      | -        | -           | 0.000              | 0.000           | 0.000 | 0.071           | -            | -         | 0.000      | 0.000    | 0.000        | 0.076 | -               | -     | 0.000          | 0.000           | 0.000 | 0.076           | - | - | 0.007 |
| 0.700            | 0.000             | 0.000     | 0.000      | 0.020    | -            | 110   | 0.000           | 0.000   | 0.000        | 0.025      | -        | -           | 0.000              | 0.000           | 0.000 | 0.108           | -            | -         | 0.000      | 0.000    | 0.000        | 0.112 | -               | -     | 0.000          | 0.000           | 0.000 | 0.112           | - | - | 0.007 |
| 0.750            | 0.000             | 0.000     | 0.000      | 0.011    | -            | -     | 0.000           | 0.000   | 0.000        | 0.015      | -        | -           | 0.000              | 0.000           | 0.000 | 0.149           | -            | -         | 0.000      | 0.000    | 0.000        | 0.152 | -               | -     | 0.000          | 0.000           | 0.000 | 0.152           | - | - | 0.008 |
| 0.800            | 0.000             | 0.000     | 0.000      | 0.006    | -            | -     | 0.000           | 0.000   | 0.000        | 0.009      | -        | -           | 0.000              | 0.000           | 0.000 | 0.194           | -            | -         | 0.000      | 0.000    | 0.000        | 0.196 | -               | -     | 0.000          | 0.000           | 0.000 | 0.196           | - | - | 0.008 |
| 0.850            | 0.000             | 0.000     | 0.000      | 0.003    | -            | -     | 0.000           | 0.000   | 0.000        | 0.005      | -        | -           | 0.000              | 0.000           | 0.000 | 0.241           | -            | -         | 0.000      | 0.000    | 0.000        | 0.242 | -               | -     | 0.000          | 0.000           | 0.000 | 0.242           | - | - | 0.009 |
| 0.900            | 0.000             | 0.000     | 0.000      | 0.002    | -            | -     | 0.000           | 0.000   | 0.000        | 0.003      | -        | -           | 0.000              | 0.000           | 0.000 | 0.289           | -            | -         | 0.000      | 0.000    | 0.000        | 0.290 | -               | -     | 0.000          | 0.000           | 0.000 | 0.290           | - | - | 0.009 |
| 0.950            | 0.000             | 0.000     | 0.000      | 0.001    | -            | -     | 0.000           | 0.000   | 0.000        | 0.002      | -        | -           | 0.000              | 0.000           | 0.000 | 0.338           | -            | -         | 0.000      | 0.000    | 0.000        | 0.339 | -               | -     | 0.000          | 0.000           | 0.000 | 0.339           | - | - | 0.010 |
| 1.000            | 0.000             | 0.000     | 0.000      | 0.001    | -            | -     | 0.000           | 0.000   | 0.000        | 0.001      | -        | -           | 0.000              | 0.000           | 0.000 | 0.388           | -            | -         | 0.000      | 0.000    | 0.000        | 0.388 | -               | -     | 0.000          | 0.000           | 0.000 | 0.388           | - | - | 0.010 |
| 1.100            | 0.000             | 0.000     | 0.000      | 0.001    | -            | -     | 0.000           | 0.000   | 0.000        | 0.001      | -        | -           | 0.000              | 0.000           | 0.000 | 0.488           | -            | -         | 0.000      | 0.000    | 0.000        | 0.488 | -               | -     | 0.000          | 0.000           | 0.000 | 0.488           | - | - | 0.011 |
| 1.200            | 0.000             | 0.000     | 0.000      | 0.001    | -            | -     | 0.000           | 0.000   | 0.000        | 0.004      | -        | -           | 0.000              | 0.000           | 0.000 | 0.588           | -            | -         | 0.000      | 0.000    | 0.000        | 0.588 | -               | -     | 0.000          | 0.000           | 0.000 | 0.588           | - | - | 0.012 |
| 1.300            | 0.000             | 0.000     | 0.000      | 0.001    | -            | -     | 0.000           | 0.000   | 0.000        | 0.002      | -        | -           | 0.000              | 0.000           | 0.000 | 0.688           | -            | -         | 0.000      | 0.000    | 0.000        | 0.688 | -               | -     | 0.000          | 0.000           | 0.000 | 0.688           | - | - | 0.013 |
| 1.400            | 0.000             | 0.000     | 0.000      | 0.001    | -            | -     | 0.000           | 0.000   | 0.000        | 0.001      | -        | -           | 0.000              | 0.000           | 0.000 | 0.788           | -            | -         | 0.000      | 0.000    | 0.000        | 0.788 | -               | -     | 0.000          | 0.000           | 0.000 | 0.788           | - | - | 0.014 |
| 1.500            | 0.000             | 0.000     | 0.000      | 0.002    | -            | -     | 0.000           | 0.000   | 0.000        | 0.001      | -        | -           | 0.000              | 0.000           | 0.000 | 0.888           | -            | -         | 0.000      | 0.000    | 0.000        | 0.888 | -               | -     | 0.000          | 0.000           | 0.000 | 0.888           | - | - | 0.015 |
| 1.600            | 0.000             | 0.000     | 0.000      | 0.001    | -            | -     | 0.000           | 0.000   | 0.000        | 0.001      | -        | -           | 0.000              | 0.000           | 0.000 | 0.988           | -            | -         | 0.000      | 0.000    | 0.000        | 0.988 | -               | -     | 0.000          | 0.000           | 0.000 | 0.988           | - | - | 0.016 |
| 1.700            | 0.000             | 0.000     | 0.000      | 0.001    | -            | -     | 0.000           | 0.000   | 0.000        | 0.001      | -        | -           | 0.000              | 0.000           | 0.000 | 1.09            | -            | -         | 0.000      | 0.000    | 0.000        | 1.09  | -               | -     | 0.000          | 0.000           | 0.000 | 1.09            | - | - | 0.017 |
| 1.800            | 0.000             | 0.000     | 0.000      | 0.002    | -            | -     | 0.000           | 0.000   | 0.000        | 0.001      | -        | -           | 0.000              | 0.000           | 0.000 | 1.19            | -            | -         | 0.000      | 0.000    | 0.000        | 1.19  | -               | -     | 0.000          | 0.000           | 0.000 | 1.19            | - | - | 0.018 |
| 1.900            | 0.000             | 0.000     | 0.000      | 0.001    | -            | -     | 0.000           | 0.000   | 0.000        | 0.001      | -        | -           | 0.000              | 0.000           | 0.000 | 1.29            | -            | -         | 0.000      | 0.000    | 0.000        | 1.29  | -               | -     | 0.000          | 0.000           | 0.000 | 1.29            | - | - | 0.019 |
| 2.000            | 0.000             | 0.000     | 0.000      | 0.002    | -            | -     | 0.000           | 0.000   | 0.000        | 0.001      | -        | -           | 0.000              | 0.000           | 0.000 | 1.39            | -            | -         | 0.000      | 0.000    | 0.000        | 1.39  | -               | -     | 0.000          | 0.000           | 0.000 | 1.39            | - | - | 0.020 |
| 2.200            | 0.000             | 0.000     | 0.000      | 0.001    | -            | -     | 0.000           | 0.000   | 0.000        | 0.001      | -        | -           | 0.000              | 0.000           | 0.000 | 1.59            | -            | -         | 0.000      | 0.000    | 0.000        | 1.59  | -               | -     | 0.000          | 0.000           | 0.000 | 1.59            | - | - | 0.022 |
| 2.400            | 0.000             | 0.000     | 0.000      | 0.001    | -            | -     | 0.000           | 0.000   | 0.000        | 0.001      | -        | -           | 0.000              | 0.000           | 0.000 | 1.79            | -            | -         | 0.000      | 0.000    | 0.000        | 1.79  | -               | -     | 0.000          | 0.000           | 0.000 | 1.79            | - | - | 0.024 |
| 2.600            |                   |           |            |          | -            | -     | 0.000           | 0.000   | 0.000        | 0.001      | -        | -           |                    |                 |       |                 | -            | -         | 0.000      | 0.000    | 0.000        | 1.99  | -               | -     | 0.000          | 0.000           | 0.000 | 1.99            | - | - | 0.026 |
| 2.800            |                   |           |            |          | -            | -     | 0.000           | 0.000   | 0.000        | 0.001      | -        | -           |                    |                 |       |                 | -            | -         | 0.000      | 0.000    | 0.000        | 2.19  | -               | -     | 0.000          | 0.000           | 0.000 | 2.19            | - | - | 0.028 |
| Σύνολα:          |                   |           |            |          | 0            | 114   |                 |         |              |            | 0        | 40          | 0                  | 0               |       |                 | 0            | 0         |            |          |              |       | 0               | 0     | 0              | 0               |       |                 |   |   |       |
| Αριθμός Πράξεων: |                   |           |            |          | 0            |       |                 |         |              |            | 0        |             | 0                  |                 |       |                 | 0.00         |           |            |          |              |       | 0               |       | 0              |                 |       |                 |   |   |       |

ΔΕΗ (ΚΟ)

(Μέγεθος Συμβολαίου: 100 Χρέογραφα, Τρόπος Εξάσκησης: Αμερικάνικος, Φυσική Παράδοση)

| Τιμή Εξάσκησης   | Δικαιώματα Αγοράς |           |            |          |              |       |                 |         |              |            |          |             | Δικαιώματα Πώλησης |                 |       |                 |              |           |            |          |              |       |                 |       |                 |                |       |       |
|------------------|-------------------|-----------|------------|----------|--------------|-------|-----------------|---------|--------------|------------|----------|-------------|--------------------|-----------------|-------|-----------------|--------------|-----------|------------|----------|--------------|-------|-----------------|-------|-----------------|----------------|-------|-------|
|                  | Μάιος 2020        |           |            |          | Ιούνιος 2020 |       |                 |         | Λοιποί Μήνες |            |          |             | Μάιος 2020         |                 |       |                 | Ιούνιος 2020 |           |            |          | Λοιποί Μήνες |       |                 |       |                 |                |       |       |
|                  | Άνοιγμα           | Ανιτ Τιμή | Κατωτ Τιμή | Τελ Τιμή | Τιμή κλεισ.  | Όγκος | Ανοικτές θέσεις | Άνοιγμα | Ανιτ Τιμή    | Κατωτ Τιμή | Τελ Τιμή | Τιμή κλεισ. | Όγκος              | Ανοικτές θέσεις | Όγκος | Ανοικτές θέσεις | Άνοιγμα      | Ανιτ Τιμή | Κατωτ Τιμή | Τελ Τιμή | Τιμή κλεισ.  | Όγκος | Ανοικτές θέσεις | Όγκος | Ανοικτές θέσεις | Τιμή Εξάσκησης |       |       |
| 1.000            | 0.000             | 0.000     | 0.000      | 1.49     | -            | -     | 0.000           | 0.000   | 0.000        | 1.49       | -        | -           | 0.000              | 0.000           | 0.000 | 0.013           | -            | -         | 0.000      | 0.000    | 0.000        | 0.001 | -               | -     | 0.000           | 0.000          | 0.000 | 0.010 |
| 1.100            | 0.000             | 0.000     | 0.000      | 1.39     | -            | -     | 0.000           | 0.000   | 0.000        | 1.39       | -        | -           | 0.000              | 0.000           | 0.000 | 0.001           | -            | -         | 0.000      | 0.000    | 0.000        | 0.001 | -               | -     | 0.000           | 0.000          | 0.000 | 0.011 |
| 1.200            | 0.000             | 0.000     | 0.000      | 1.29     | -            | -     | 0.000           | 0.000   | 0.000        | 1.29       | -        | -           | 0.000              | 0.000           | 0.000 | 0.001           | -            | -         | 0.000      | 0.000    | 0.000        | 0.001 | -               | -     | 0.000           | 0.000          | 0.000 | 0.012 |
| 1.300            | 0.000             | 0.000     | 0.000      | 1.19     | -            | -     | 0.000           | 0.000   | 0.000        | 1.19       | -        | -           | 0.000              | 0.000           | 0.000 | 0.002           | -            | -         | 0.000      | 0.000    | 0.000        | 0.001 | -               | -     | 0.000           | 0.000          | 0.000 | 0.013 |
| 1.400            | 0.000             | 0.000     | 0.000      | 1.09     | -            | -     | 0.000           | 0.000   | 0.000        | 1.09       | -        | -           | 0.000              | 0.000           | 0.000 | 0.001           | -            | -         | 0.000      | 0.000    | 0.000        | 0.001 | -               | -     | 0.000           | 0.000          | 0.000 | 0.014 |
| 1.500            | 0.000             | 0.000     | 0.000      | 0.991    | -            | -     | 0.000           | 0.000   | 0.000        | 0.997      | -        | -           | 0.000              | 0.000           | 0.000 | 0.001           | -            | -         | 0.000      | 0.000    | 0.000        | 0.003 | -               | -     | 0.000           | 0.000          | 0.000 | 0.015 |
| 1.600            | 0.000             | 0.000     | 0.000      | 0.891    | -            | -     | 0.000           | 0.000   | 0.000        | 0.901      | -        | -           | 0.000              | 0.000           | 0.000 | 0.001           | -            | -         | 0.000      | 0.000    | 0.000        | 0.007 | -               | -     | 0.000           | 0.000          | 0.000 | 0.016 |
| 1.700            | 0.000             | 0.000     | 0.000      | 0.791    | -            | -     | 0.000           | 0.000   | 0.000        | 0.807      | -        | -           | 0.000              | 0.000           | 0.000 | 0.002           | -            | -         | 0.000      | 0.000    | 0.000        | 0.013 | -               | -     | 0.000           | 0.000          | 0.000 | 0.017 |
| 1.800            | 0.000             | 0.000     | 0.000      | 0.691    | -            | -     | 0.000           | 0.000   | 0.000        | 0.717      | -        | -           | 0.000              | 0.000           | 0.000 | 0.001           | -            | -         | 0.000      | 0.000    | 0.000        | 0.022 | -               | -     | 0.000           | 0.000          | 0.000 | 0.018 |
| 1.900            | 0.000             | 0.000     | 0.000      | 0.592    | -            | -     | 0.000           | 0.000   | 0.000        | 0.630      | -        | -           | 0.000              | 0.000           | 0.000 | 0.001           | -            | -         | 0.000      | 0.000    | 0.000        | 0.036 | -               | -     | 0.000           | 0.000          | 0.000 | 0.019 |
| 2.000            | 0.000             | 0.000     | 0.000      | 0.495    | -            | -     | 0.000           | 0.000   | 0.000        | 0.550      | -        | -           | 0.000              | 0.000           | 0.000 | 0.003           | -            | -         | 0.000      | 0.000    | 0.000        | 0.055 | -               | -     | 0.000           | 0.000          | 0.000 | 0.020 |
| 2.200            | 0.000             | 0.000     | 0.000      | 0.312    | -            | 1     | 0.000           | 0.000   | 0.000        | 0.407      | -        | -           | 0.000              | 0.000           | 0.000 | 0.021           | -            | -         | 0.000      | 0.000    | 0.000        | 0.111 | -               | -     | 0.000           | 0.000          | 0.000 | 0.022 |
| 2.400            | 0.000             | 0.000     | 0.000      | 0.167    | -            | -     | 0.000           | 0.000   | 0.000        | 0.291      | -        | -           | 0.000              | 0.000           | 0.000 | 0.075           | -            | -         | 0.000      | 0.000    | 0.000        | 0.196 | -               | -     | 0.000           | 0.000          | 0.000 | 0.024 |
| 2.600            | 0.000             | 0.000     | 0.000      | 0.074    | -            | -     | 0.000           | 0.000   | 0.000        | 0.202      | -        | -           | 0.000              | 0.000           | 0.000 | 0.183           | -            | -         | 0.000      | 0.000    | 0.000        | 0.306 | -               | -     | 0.000           | 0.000          | 0.000 | 0.026 |
| 2.800            | 0.000             | 0.000     | 0.000      | 0.027    | -            | 12    | 0.000           | 0.000   | 0.000        | 0.135      | -        | -           | 0.000              | 0.000           | 0.000 | 0.336           | -            | -         | 0.000      | 0.000    | 0.000        | 0.439 | -               | -     | 0.000           | 0.000          | 0.000 | 0.028 |
| 3.000            | 0.000             | 0.000     | 0.000      | 0.008    | -            | -     | 0.000           | 0.000   | 0.000        | 0.089      | -        | -           | 0.000              | 0.000           | 0.000 | 0.517           | -            | -         | 0.000      | 0.000    | 0.000        | 0.592 | -               | -     | 0.000           | 0.000          | 0.000 | 0.030 |
| 3.200            | 0.000             | 0.000     | 0.000      | 0.002    | -            | -     | 0.000           | 0.000   | 0.000        | 0.057      | -        | -           | 0.000              | 0.000           | 0.000 | 0.711           | -            | -         | 0.000      | 0.000    | 0.000        | 0.761 | -               | -     | 0.000           | 0.000          | 0.000 | 0.032 |
| 3.400            | 0.000             | 0.000     | 0.000      | 0.006    | -            | -     | 0.000           | 0.000   | 0.000        | 0.036      | -        | -           | 0.000              | 0.000           | 0.000 | 0.910           | -            | -         | 0.000      | 0.000    | 0.000        | 0.940 | -               | -     | 0.000           | 0.000          | 0.000 | 0.034 |
| 3.600            | 0.000             | 0.000     | 0.000      | 0.002    | -            | -     | 0.000           | 0.000   | 0.000        | 0.022      | -        | -           | 0.000              | 0.000           | 0.000 | 1.11            | -            | -         | 0.000      | 0.000    | 0.000        | 1.13  | -               | -     | 0.000           | 0.000          | 0.000 | 0.036 |
| 3.800            | 0.000             | 0.000     | 0.000      | 0.001    | -            | -     | 0.000           | 0.000   | 0.000        | 0.013      | -        | -           | 0.000              | 0.000           | 0.000 | 1.31            | -            | -         | 0.000      | 0.000    | 0.000        | 1.32  | -               | -     | 0.000           | 0.000          | 0.000 | 0.038 |
| 4.000            | 0.000             | 0.000     | 0.000      | 0.001    | -            | -     | 0.000           | 0.000   | 0.000        | 0.008      | -        | -           | 0.000              | 0.000           | 0.000 | 1.51            | -            | -         | 0.000      | 0.000    | 0.000        | 1.51  | -               | -     | 0.000           | 0.000          | 0.000 | 0.040 |
| 4.400            | 0.000             | 0.000     | 0.000      | 0.001    | -            | -     | 0.000           | 0.000   | 0.000        | 0.003      | -        | -           | 0.000              | 0.000           | 0.000 | 1.91            | -            | -         | 0.000      | 0.000    | 0.000        | 1.91  | -               | -     | 0.000           | 0.000          | 0.000 | 0.044 |
| 4.800            | 0.000             | 0.000     | 0.000      | 0.001    | -            | -     | 0.000           | 0.000   | 0.000        | 0.001      | -        | -           | 0.000              | 0.000           | 0.000 | 2.31            | -            | -         | 0.000      | 0.000    | 0.000        | 2.31  | -               | -     | 0.000           | 0.000          | 0.000 | 0.048 |
| 5.200            | 0.000             | 0.000     | 0.000      | 0.003    | -            | -     | 0.000           | 0.000   | 0.000        | 0.001      | -        | -           | 0.000              | 0.000           | 0.000 | 2.71            | -            | -         | 0.000      | 0.000    | 0.000        | 2.71  | -               | -     | 0.000           | 0.000          | 0.000 | 0.052 |
| 5.600            | 0.000             | 0.000     | 0.000      | 0.002    | -            | -     | 0.000           | 0.000   | 0.000        | 0.001      | -        | -           | 0.000              | 0.000           | 0.000 | 3.11            | -            | -         | 0.000      | 0.000    | 0.000        | 3.11  | -               | -     | 0.000           | 0.000          | 0.000 | 0.056 |
| 6.000            | 0.000             | 0.000     | 0.000      | 0.001    | -            | -     | 0.000           | 0.000   | 0.000        | 0.001      | -        | -           | 0.000              | 0.000           | 0.000 | 3.51            | -            | -         | 0.000      | 0.000    | 0.000        | 3.51  | -               | -     | 0.000           | 0.000          | 0.000 | 0.060 |
| 6.400            |                   |           |            |          | -            | -     | 0.000           | 0.000   | 0.000        | 0.001      | -        | -           |                    |                 |       |                 | -            | -         | 0.000      | 0.000    | 0.000        | 3.91  | -               | -     |                 |                |       | 0.064 |
| Σύνολο:          |                   |           |            |          | 0            | 13    |                 |         |              |            | 0        | 0           | 0                  | 0               |       |                 | 0            | 0         |            |          |              | 0     | 0               | 0     | 0               |                |       |       |
| Αριθμός Πράξεων: |                   |           |            |          | 0            |       |                 |         |              |            | 0        |             | 0                  |                 |       |                 | 0.00         |           |            |          |              | 0     |                 | 0     |                 |                |       |       |

ΕΘΝΙΚΗ ΤΡΑΠΕΖΑ (ΚΟ)

(Μέγεθος Συμβολαίου: 100 Χρεόγραφα, Τρόπος Εξάσκησης: Αμερικάνικος, Φυσική Παράδοση)

| Τιμή Εξάσκησης   | Δικαιώματα Αγοράς |            |            |          |             |       |                 |         |            |            |          |             |              | Δικαιώματα Πώλησης |            |                 |         |            |            |          |              |       |                 |         |            |            |              |             |                |       |                 |       |
|------------------|-------------------|------------|------------|----------|-------------|-------|-----------------|---------|------------|------------|----------|-------------|--------------|--------------------|------------|-----------------|---------|------------|------------|----------|--------------|-------|-----------------|---------|------------|------------|--------------|-------------|----------------|-------|-----------------|-------|
|                  | Μάιος 2020        |            |            |          |             |       | Ιούνιος 2020    |         |            |            |          |             | Λοιποί Μήνες |                    | Μάιος 2020 |                 |         |            |            |          | Ιούνιος 2020 |       |                 |         |            |            | Λοιποί Μήνες |             | Τιμή Εξάσκησης |       |                 |       |
|                  | Άνοιγμα           | Ανιγτ Τιμή | Καπιτ Τιμή | Τελ Τιμή | Τιμή κλεισ. | Όγκος | Ανοικτές θέσεις | Άνοιγμα | Ανιγτ Τιμή | Καπιτ Τιμή | Τελ Τιμή | Τιμή κλεισ. | Όγκος        | Ανοικτές θέσεις    | Όγκος      | Ανοικτές θέσεις | Άνοιγμα | Ανιγτ Τιμή | Καπιτ Τιμή | Τελ Τιμή | Τιμή κλεισ.  | Όγκος | Ανοικτές θέσεις | Άνοιγμα | Ανιγτ Τιμή | Καπιτ Τιμή | Τελ Τιμή     | Τιμή κλεισ. |                | Όγκος | Ανοικτές θέσεις | Όγκος |
| 0.600            | 0.000             | 0.000      | 0.000      | 0.530    | -           | -     | 0.000           | 0.000   | 0.000      | 0.532      | -        | -           |              |                    |            | 0.000           | 0.000   | 0.000      | 0.001      | -        | -            | 0.000 | 0.000           | 0.000   | 0.001      | -          | -            |             |                |       |                 | 0.006 |
| 0.650            | 0.000             | 0.000      | 0.000      | 0.480    | -           | -     | 0.000           | 0.000   | 0.000      | 0.482      | -        | -           |              |                    |            | 0.000           | 0.000   | 0.000      | 0.001      | -        | -            | 0.000 | 0.000           | 0.000   | 0.001      | -          | -            |             |                |       | 0.007           |       |
| 0.700            | 0.000             | 0.000      | 0.000      | 0.430    | -           | -     | 0.000           | 0.000   | 0.000      | 0.433      | -        | -           |              |                    |            | 0.000           | 0.000   | 0.000      | 0.001      | -        | -            | 0.000 | 0.000           | 0.000   | 0.001      | -          | -            |             |                |       | 0.007           |       |
| 0.750            | 0.000             | 0.000      | 0.000      | 0.381    | -           | -     | 0.000           | 0.000   | 0.000      | 0.384      | -        | -           |              |                    |            | 0.000           | 0.000   | 0.000      | 0.001      | -        | -            | 0.000 | 0.000           | 0.000   | 0.002      | -          | -            |             |                |       | 0.008           |       |
| 0.800            | 0.000             | 0.000      | 0.000      | 0.331    | -           | -     | 0.000           | 0.000   | 0.000      | 0.337      | -        | -           |              |                    |            | 0.000           | 0.000   | 0.000      | 0.001      | -        | -            | 0.000 | 0.000           | 0.000   | 0.005      | -          | -            |             |                |       | 0.008           |       |
| 0.850            | 0.000             | 0.000      | 0.000      | 0.282    | -           | -     | 0.000           | 0.000   | 0.000      | 0.291      | -        | -           |              |                    |            | 0.000           | 0.000   | 0.000      | 0.001      | -        | -            | 0.000 | 0.000           | 0.000   | 0.009      | -          | -            |             |                |       | 0.009           |       |
| 0.900            | 0.000             | 0.000      | 0.000      | 0.235    | -           | -     | 0.000           | 0.000   | 0.000      | 0.248      | -        | -           |              |                    |            | 0.000           | 0.000   | 0.000      | 0.004      | -        | -            | 0.000 | 0.000           | 0.000   | 0.016      | -          | -            |             |                |       | 0.009           |       |
| 0.950            | 0.000             | 0.000      | 0.000      | 0.190    | -           | -     | 0.000           | 0.000   | 0.000      | 0.209      | -        | -           |              |                    |            | 0.000           | 0.000   | 0.000      | 0.009      | -        | -            | 0.000 | 0.000           | 0.000   | 0.026      | -          | -            |             |                |       | 0.010           |       |
| 1.000            | 0.000             | 0.000      | 0.000      | 0.148    | -           | 4     | 0.000           | 0.000   | 0.000      | 0.172      | -        | -           |              |                    |            | 0.000           | 0.000   | 0.000      | 0.018      | -        | -            | 0.000 | 0.000           | 0.000   | 0.040      | -          | -            |             |                |       | 0.010           |       |
| 1.100            | 0.000             | 0.000      | 0.000      | 0.083    | -           | -     | 0.000           | 0.000   | 0.000      | 0.114      | -        | -           |              |                    |            | 0.000           | 0.000   | 0.000      | 0.052      | -        | -            | 0.000 | 0.000           | 0.000   | 0.081      | -          | -            |             |                |       | 0.011           |       |
| 1.200            | 0.000             | 0.000      | 0.000      | 0.040    | -           | 11    | 0.000           | 0.000   | 0.000      | 0.070      | -        | 50          |              |                    |            | 0.000           | 0.000   | 0.000      | 0.109      | -        | 10           | 0.000 | 0.000           | 0.000   | 0.137      | -          | -            |             |                |       | 0.012           |       |
| 1.300            | 0.000             | 0.000      | 0.000      | 0.017    | -           | 110   | 0.000           | 0.000   | 0.000      | 0.042      | -        | -           |              |                    |            | 0.000           | 0.000   | 0.000      | 0.186      | -        | -            | 0.000 | 0.000           | 0.000   | 0.209      | -          | -            |             |                |       | 0.013           |       |
| 1.400            | 0.000             | 0.000      | 0.000      | 0.006    | -           | -     | 0.000           | 0.000   | 0.000      | 0.024      | -        | -           |              |                    |            | 0.000           | 0.000   | 0.000      | 0.276      | -        | -            | 0.000 | 0.000           | 0.000   | 0.291      | -          | -            |             |                |       | 0.014           |       |
| 1.500            | 0.000             | 0.000      | 0.000      | 0.002    | -           | 30    | 0.000           | 0.000   | 0.000      | 0.013      | -        | -           |              |                    |            | 0.000           | 0.000   | 0.000      | 0.372      | -        | -            | 0.000 | 0.000           | 0.000   | 0.380      | -          | -            |             |                |       | 0.015           |       |
| 1.600            | 0.000             | 0.000      | 0.000      | 0.001    | -           | -     | 0.000           | 0.000   | 0.000      | 0.007      | -        | -           |              |                    |            | 0.000           | 0.000   | 0.000      | 0.470      | -        | -            | 0.000 | 0.000           | 0.000   | 0.474      | -          | -            |             |                |       | 0.016           |       |
| 1.700            | 0.000             | 0.000      | 0.000      | 0.001    | -           | -     | 0.000           | 0.000   | 0.000      | 0.003      | -        | -           |              |                    |            | 0.000           | 0.000   | 0.000      | 0.570      | -        | -            | 0.000 | 0.000           | 0.000   | 0.572      | -          | -            |             |                |       | 0.017           |       |
| 1.800            | 0.000             | 0.000      | 0.000      | 0.001    | -           | -     | 0.000           | 0.000   | 0.000      | 0.002      | -        | -           |              |                    |            | 0.000           | 0.000   | 0.000      | 0.670      | -        | -            | 0.000 | 0.000           | 0.000   | 0.670      | -          | -            |             |                |       | 0.018           |       |
| 1.900            | 0.000             | 0.000      | 0.000      | 0.001    | -           | -     | 0.000           | 0.000   | 0.000      | 0.001      | -        | -           |              |                    |            | 0.000           | 0.000   | 0.000      | 0.770      | -        | -            | 0.000 | 0.000           | 0.000   | 0.770      | -          | -            |             |                |       | 0.019           |       |
| 2.000            | 0.000             | 0.000      | 0.000      | 0.001    | -           | -     | 0.000           | 0.000   | 0.000      | 0.003      | -        | -           |              |                    |            | 0.000           | 0.000   | 0.000      | 0.870      | -        | -            | 0.000 | 0.000           | 0.000   | 0.870      | -          | -            |             |                |       | 0.020           |       |
| 2.200            | 0.000             | 0.000      | 0.000      | 0.002    | -           | -     | 0.000           | 0.000   | 0.000      | 0.001      | -        | -           |              |                    |            | 0.000           | 0.000   | 0.000      | 1.07       | -        | -            | 0.000 | 0.000           | 0.000   | 1.07       | -          | -            |             |                |       | 0.022           |       |
| 2.400            | 0.000             | 0.000      | 0.000      | 0.001    | -           | -     | 0.000           | 0.000   | 0.000      | 0.001      | -        | -           |              |                    |            | 0.000           | 0.000   | 0.000      | 1.27       | -        | -            | 0.000 | 0.000           | 0.000   | 1.27       | -          | -            |             |                |       | 0.024           |       |
| 2.600            | 0.000             | 0.000      | 0.000      | 0.001    | -           | -     | 0.000           | 0.000   | 0.000      | 0.001      | -        | -           |              |                    |            | 0.000           | 0.000   | 0.000      | 1.47       | -        | -            | 0.000 | 0.000           | 0.000   | 1.47       | -          | -            |             |                |       | 0.026           |       |
| 2.800            | 0.000             | 0.000      | 0.000      | 0.001    | -           | -     | 0.000           | 0.000   | 0.000      | 0.001      | -        | -           |              |                    |            | 0.000           | 0.000   | 0.000      | 1.67       | -        | -            | 0.000 | 0.000           | 0.000   | 1.67       | -          | -            |             |                |       | 0.028           |       |
| 3.000            | 0.000             | 0.000      | 0.000      | 0.002    | -           | -     | 0.000           | 0.000   | 0.000      | 0.001      | -        | -           |              |                    |            | 0.000           | 0.000   | 0.000      | 1.87       | -        | -            | 0.000 | 0.000           | 0.000   | 1.87       | -          | -            |             |                |       | 0.030           |       |
| 3.200            | 0.000             | 0.000      | 0.000      | 0.001    | -           | -     | 0.000           | 0.000   | 0.000      | 0.001      | -        | -           |              |                    |            | 0.000           | 0.000   | 0.000      | 2.07       | -        | -            | 0.000 | 0.000           | 0.000   | 2.07       | -          | -            |             |                |       | 0.032           |       |
| 3.400            | 0.000             | 0.000      | 0.000      | 0.001    | -           | -     | 0.000           | 0.000   | 0.000      | 0.002      | -        | -           |              |                    |            | 0.000           | 0.000   | 0.000      | 2.27       | -        | -            | 0.000 | 0.000           | 0.000   | 2.27       | -          | -            |             |                |       | 0.034           |       |
| 3.600            | 0.000             | 0.000      | 0.000      | 0.001    | -           | -     | 0.000           | 0.000   | 0.000      | 0.001      | -        | -           |              |                    |            | 0.000           | 0.000   | 0.000      | 2.47       | -        | -            | 0.000 | 0.000           | 0.000   | 2.47       | -          | -            |             |                |       | 0.036           |       |
| 3.800            |                   |            |            |          | -           | -     | 0.000           | 0.000   | 0.000      | 0.001      | -        | -           |              |                    |            |                 |         |            |            | -        | -            | 0.000 | 0.000           | 0.000   | 2.67       | -          | -            |             |                |       | 0.038           |       |
| 4.000            |                   |            |            |          | -           | -     | 0.000           | 0.000   | 0.000      | 0.001      | -        | -           |              |                    |            |                 |         |            |            | -        | -            | 0.000 | 0.000           | 0.000   | 2.87       | -          | -            |             |                |       | 0.040           |       |
| 4.400            |                   |            |            |          | -           | -     | 0.000           | 0.000   | 0.000      | 0.001      | -        | -           |              |                    |            |                 |         |            |            | -        | -            | 0.000 | 0.000           | 0.000   | 3.27       | -          | -            |             |                |       | 0.044           |       |
| Σύνολα:          |                   |            |            |          |             | 0     | 155             |         |            |            |          |             | 0            | 50                 | 0          | 0               |         |            |            | 0        | 10           |       |                 |         | 0          | 279        | 0            | 0           |                |       |                 |       |
| Αριθμός Πράξεων: |                   |            |            |          |             | 0     |                 |         |            |            |          | 0           |              | 0                  |            |                 |         |            |            | 0.00     |              |       |                 |         | 0          |            | 0            |             |                |       |                 |       |



ΟΠΑΠ (ΚΟ)

(Μέγεθος Συμβολαίου: 100 Χρέεγραφα, Τρόπος Εξάσκησης: Αμερικάνικος, Φυσική Παράδοση)

| Τιμή Εξάσκησης          | Δικαιώματα Αγοράς |            |            |          |             |       |                |         |            |            |          |             | Δικαιώματα Πώλησης |                |            |                |         |            |            |          |              |       |                |       |                |       |                |       |                |   |   |  |       |       |
|-------------------------|-------------------|------------|------------|----------|-------------|-------|----------------|---------|------------|------------|----------|-------------|--------------------|----------------|------------|----------------|---------|------------|------------|----------|--------------|-------|----------------|-------|----------------|-------|----------------|-------|----------------|---|---|--|-------|-------|
|                         | Μάιος 2020        |            |            |          |             |       | Ιούνιος 2020   |         |            |            |          |             | Λοιποί Μήνες       |                | Μάιος 2020 |                |         |            |            |          | Ιούνιος 2020 |       |                |       |                |       | Λοιποί Μήνες   |       | Τιμή Εξάσκησης |   |   |  |       |       |
|                         | Άνοιγμα           | Ανιγτ Τιμή | Κατωτ Τιμή | Τελ Τιμή | Τιμή κλεισ. | Όγκος | Άνοιγες θέσεις | Άνοιγμα | Ανιγτ Τιμή | Κατωτ Τιμή | Τελ Τιμή | Τιμή κλεισ. | Όγκος              | Άνοιγες θέσεις | Όγκος      | Άνοιγες θέσεις | Άνοιγμα | Ανιγτ Τιμή | Κατωτ Τιμή | Τελ Τιμή | Τιμή κλεισ.  | Όγκος | Άνοιγες θέσεις | Όγκος | Άνοιγες θέσεις | Όγκος | Άνοιγες θέσεις |       |                |   |   |  |       |       |
| 4.000                   | 0.000             | 0.000      | 0.000      |          | 4.09        | -     | -              | 0.000   | 0.000      | 0.000      |          | 4.10        | -                  | -              |            |                | 0.000   | 0.000      | 0.000      |          | 0.001        | -     | -              | 0.000 | 0.000          | 0.000 |                | 0.001 |                | - | - |  |       | 0.040 |
| 4.400                   | 0.000             | 0.000      | 0.000      |          | 3.69        | -     | -              | 0.000   | 0.000      | 0.000      |          | 3.70        | -                  | -              |            |                | 0.000   | 0.000      | 0.000      |          | 0.002        | -     | -              | 0.000 | 0.000          | 0.000 |                | 0.001 | -              | - |   |  | 0.044 |       |
| 4.800                   | 0.000             | 0.000      | 0.000      |          | 3.29        | -     | -              | 0.000   | 0.000      | 0.000      |          | 3.30        | -                  | -              |            |                | 0.000   | 0.000      | 0.000      |          | 0.001        | -     | -              | 0.000 | 0.000          | 0.000 |                | 0.001 | -              | - |   |  | 0.048 |       |
| 5.200                   | 0.000             | 0.000      | 0.000      |          | 2.89        | -     | -              | 0.000   | 0.000      | 0.000      |          | 2.91        | -                  | -              |            |                | 0.000   | 0.000      | 0.000      |          | 0.004        | -     | -              | 0.000 | 0.000          | 0.000 |                | 0.002 | -              | - |   |  | 0.052 |       |
| 5.600                   | 0.000             | 0.000      | 0.000      |          | 2.49        | -     | -              | 0.000   | 0.000      | 0.000      |          | 2.51        | -                  | -              |            |                | 0.000   | 0.000      | 0.000      |          | 0.001        | -     | 5              | 0.000 | 0.000          | 0.000 |                | 0.008 | -              | - |   |  | 0.056 |       |
| 6.000                   | 0.000             | 0.000      | 0.000      |          | 2.09        | -     | -              | 0.000   | 0.000      | 0.000      |          | 2.13        | -                  | -              |            |                | 0.000   | 0.000      | 0.000      |          | 0.001        | -     | 20             | 0.000 | 0.000          | 0.000 |                | 0.023 | -              | - |   |  | 0.060 |       |
| 6.400                   | 0.000             | 0.000      | 0.000      |          | 1.70        | -     | -              | 0.000   | 0.000      | 0.000      |          | 1.76        | -                  | -              |            |                | 0.000   | 0.000      | 0.000      |          | 0.002        | -     | 45             | 0.000 | 0.000          | 0.000 |                | 0.056 | -              | - |   |  | 0.064 |       |
| 6.800                   | 0.000             | 0.000      | 0.000      |          | 1.30        | -     | 20             | 0.000   | 0.000      | 0.000      |          | 1.42        | -                  | -              |            |                | 0.000   | 0.000      | 0.000      |          | 0.010        | -     | 30             | 0.000 | 0.000          | 0.000 |                | 0.114 | -              | - |   |  | 0.068 |       |
| 7.200                   | 0.000             | 0.000      | 0.000      |          | 0.934       | -     | 20             | 0.000   | 0.000      | 0.000      |          | 1.11        | -                  | 20             |            |                | 0.000   | 0.000      | 0.000      |          | 0.040        | -     | -              | 0.000 | 0.000          | 0.000 |                | 0.207 | -              | - |   |  | 0.072 |       |
| 7.600                   | 0.640             | 0.640      | 0.640      | 0.640    | 0.640       | 8     | 78             | 0.000   | 0.000      | 0.000      |          | 0.850       | -                  | -              |            |                | 0.000   | 0.000      | 0.000      |          | 0.116        | -     | -              | 0.000 | 0.000          | 0.000 |                | 0.341 | -              | - |   |  | 0.076 |       |
| 8.000                   | 0.000             | 0.000      | 0.000      |          | 0.359       | -     | 50             | 0.000   | 0.000      | 0.000      |          | 0.630       | -                  | -              |            |                | 0.000   | 0.000      | 0.000      |          | 0.265        | -     | -              | 0.000 | 0.000          | 0.000 |                | 0.521 | -              | - |   |  | 0.080 |       |
| 8.400                   | 0.000             | 0.000      | 0.000      |          | 0.188       | -     | 16             | 0.000   | 0.000      | 0.000      |          | 0.455       | -                  | 5              |            |                | 0.000   | 0.000      | 0.000      |          | 0.493        | -     | -              | 0.000 | 0.000          | 0.000 |                | 0.745 | -              | - |   |  | 0.084 |       |
| 8.800                   | 0.000             | 0.000      | 0.000      |          | 0.085       | -     | -              | 0.301   | 0.301      | 0.301      | 0.301    | 0.301       | 5                  | 15             |            |                | 0.000   | 0.000      | 0.000      |          | 0.791        | -     | -              | 0.000 | 0.000          | 0.000 |                | 1.01  | -              | - |   |  | 0.088 |       |
| 9.200                   | 0.000             | 0.000      | 0.000      |          | 0.035       | -     | -              | 0.000   | 0.000      | 0.000      |          | 0.219       | -                  | -              |            |                | 0.000   | 0.000      | 0.000      |          | 1.14         | -     | -              | 0.000 | 0.000          | 0.000 |                | 1.31  | -              | - |   |  | 0.092 |       |
| 9.600                   | 0.000             | 0.000      | 0.000      |          | 0.013       | -     | -              | 0.000   | 0.000      | 0.000      |          | 0.146       | -                  | -              |            |                | 0.000   | 0.000      | 0.000      |          | 1.52         | -     | -              | 0.000 | 0.000          | 0.000 |                | 1.64  | -              | - |   |  | 0.096 |       |
| 10.000                  | 0.000             | 0.000      | 0.000      |          | 0.004       | -     | -              | 0.000   | 0.000      | 0.000      |          | 0.095       | -                  | -              |            |                | 0.000   | 0.000      | 0.000      |          | 1.91         | -     | -              | 0.000 | 0.000          | 0.000 |                | 1.99  | -              | - |   |  | 0.100 |       |
| 11.000                  | 0.000             | 0.000      | 0.000      |          | 0.001       | -     | -              | 0.000   | 0.000      | 0.000      |          | 0.029       | -                  | -              |            |                | 0.000   | 0.000      | 0.000      |          | 2.91         | -     | -              | 0.000 | 0.000          | 0.000 |                | 2.92  | -              | - |   |  | 0.110 |       |
| 12.000                  | 0.000             | 0.000      | 0.000      |          | 0.003       | -     | -              | 0.000   | 0.000      | 0.000      |          | 0.008       | -                  | -              |            |                | 0.000   | 0.000      | 0.000      |          | 3.91         | -     | -              | 0.000 | 0.000          | 0.000 |                | 3.91  | -              | - |   |  | 0.120 |       |
| 13.000                  | 0.000             | 0.000      | 0.000      |          | 0.001       | -     | -              | 0.000   | 0.000      | 0.000      |          | 0.002       | -                  | -              |            |                | 0.000   | 0.000      | 0.000      |          | 4.91         | -     | -              | 0.000 | 0.000          | 0.000 |                | 4.91  | -              | - |   |  | 0.130 |       |
| 14.000                  | 0.000             | 0.000      | 0.000      |          | 0.002       | -     | -              | 0.000   | 0.000      | 0.000      |          | 0.001       | -                  | -              |            |                | 0.000   | 0.000      | 0.000      |          | 5.91         | -     | -              | 0.000 | 0.000          | 0.000 |                | 5.91  | -              | - |   |  | 0.140 |       |
| 15.000                  | 0.000             | 0.000      | 0.000      |          | 0.002       | -     | -              | 0.000   | 0.000      | 0.000      |          | 0.001       | -                  | -              |            |                | 0.000   | 0.000      | 0.000      |          | 6.91         | -     | -              | 0.000 | 0.000          | 0.000 |                | 6.91  | -              | - |   |  | 0.150 |       |
| 16.000                  | 0.000             | 0.000      | 0.000      |          | 0.001       | -     | -              | 0.000   | 0.000      | 0.000      |          | 0.001       | -                  | -              |            |                | 0.000   | 0.000      | 0.000      |          | 7.91         | -     | -              | 0.000 | 0.000          | 0.000 |                | 7.91  | -              | - |   |  | 0.160 |       |
| 17.000                  | 0.000             | 0.000      | 0.000      |          | 0.001       | -     | -              | 0.000   | 0.000      | 0.000      |          | 0.001       | -                  | -              |            |                | 0.000   | 0.000      | 0.000      |          | 8.91         | -     | -              | 0.000 | 0.000          | 0.000 |                | 8.91  | -              | - |   |  | 0.170 |       |
| <b>Σύνολα:</b>          |                   |            |            |          |             | 8     | 184            |         |            |            |          |             |                    | 5              | 40         | 0              | 0       |            |            |          |              | 8     | 100            |       |                |       |                | 0     | 22             | 0 | 0 |  |       |       |
| <b>Αριθμός Πράξεων:</b> |                   |            |            |          |             |       | 1              |         |            |            |          |             |                    | 1              | 0          |                |         |            |            |          |              | 0.00  |                |       |                |       |                | 0     |                | 0 |   |  |       |       |

ΟΤΕ (ΚΟ)

(Μέγεθος Συμβολαίου: 100 Χρεόγραφα, Τρόπος Εξάσκησης: Αμερικάνικος, Φυσική Παράδοση)

| Τιμή Εξάσκησης          | Δικαιώματα Αγοράς |             |             |           |              |       |                 |         |              |             |           |             |       | Δικαιώματα Πώλησης |       |                 |         |              |             |           |             |              |                 |       |                 |       |                 |                |       |       |       |       |
|-------------------------|-------------------|-------------|-------------|-----------|--------------|-------|-----------------|---------|--------------|-------------|-----------|-------------|-------|--------------------|-------|-----------------|---------|--------------|-------------|-----------|-------------|--------------|-----------------|-------|-----------------|-------|-----------------|----------------|-------|-------|-------|-------|
|                         | Μάιος 2020        |             |             |           | Ιούνιος 2020 |       |                 |         | Λοιποί Μήνες |             |           |             |       | Μάιος 2020         |       |                 |         | Ιούνιος 2020 |             |           |             | Λοιποί Μήνες |                 |       |                 |       |                 |                |       |       |       |       |
|                         | Άνοιγμα           | Ανιγν. Τιμή | Καπιτ. Τιμή | Τελ. Τιμή | Τιμή κλεισ.  | Όγκος | Ανοικτές θέσεις | Άνοιγμα | Ανιγν. Τιμή  | Καπιτ. Τιμή | Τελ. Τιμή | Τιμή κλεισ. | Όγκος | Ανοικτές θέσεις    | Όγκος | Ανοικτές θέσεις | Άνοιγμα | Ανιγν. Τιμή  | Καπιτ. Τιμή | Τελ. Τιμή | Τιμή κλεισ. | Όγκος        | Ανοικτές θέσεις | Όγκος | Ανοικτές θέσεις | Όγκος | Ανοικτές θέσεις | Τιμή Εξάσκησης |       |       |       |       |
| 7.200                   | 0.000             | 0.000       | 0.000       | 4.95      | -            | -     | 0.000           | 0.000   | 0.000        | 4.97        | -         | -           | 0.000 | 0.000              | 0.000 | 0.001           | -       | -            | 0.000       | 0.000     | 0.000       | 0.001        | -               | -     | 0.000           | 0.000 | 0.000           | 0.001          | -     | -     | 0.072 |       |
| 7.600                   | 0.000             | 0.000       | 0.000       | 4.55      | -            | -     | 0.000           | 0.000   | 0.000        | 4.57        | -         | -           | 0.000 | 0.000              | 0.000 | 0.004           | -       | -            | 0.000       | 0.000     | 0.000       | 0.001        | -               | -     | 0.000           | 0.000 | 0.000           | 0.001          | -     | -     | 0.076 |       |
| 8.000                   | 0.000             | 0.000       | 0.000       | 4.15      | -            | -     | 0.000           | 0.000   | 0.000        | 4.17        | -         | -           | 0.000 | 0.000              | 0.000 | 0.001           | -       | -            | 0.000       | 0.000     | 0.000       | 0.001        | -               | -     | 0.000           | 0.000 | 0.000           | 0.001          | -     | -     | 0.080 |       |
| 8.400                   | 0.000             | 0.000       | 0.000       | 3.76      | -            | -     | 0.000           | 0.000   | 0.000        | 3.77        | -         | -           | 0.000 | 0.000              | 0.000 | 0.001           | -       | -            | 0.000       | 0.000     | 0.000       | 0.003        | -               | -     | 0.000           | 0.000 | 0.000           | 0.003          | -     | -     | 0.084 |       |
| 8.800                   | 0.000             | 0.000       | 0.000       | 3.36      | -            | -     | 0.000           | 0.000   | 0.000        | 3.38        | -         | -           | 0.000 | 0.000              | 0.000 | 0.001           | -       | -            | 0.000       | 0.000     | 0.000       | 0.009        | -               | -     | 0.000           | 0.000 | 0.000           | 0.009          | -     | -     | 0.088 |       |
| 9.200                   | 0.000             | 0.000       | 0.000       | 2.96      | -            | -     | 0.000           | 0.000   | 0.000        | 2.99        | -         | -           | 0.000 | 0.000              | 0.000 | 0.001           | -       | -            | 0.000       | 0.000     | 0.000       | 0.020        | -               | -     | 0.000           | 0.000 | 0.000           | 0.020          | -     | -     | 0.092 |       |
| 9.600                   | 0.000             | 0.000       | 0.000       | 2.56      | -            | -     | 0.000           | 0.000   | 0.000        | 2.62        | -         | -           | 0.000 | 0.000              | 0.000 | 0.001           | -       | -            | 0.000       | 0.000     | 0.000       | 0.041        | -               | -     | 0.000           | 0.000 | 0.000           | 0.041          | -     | -     | 0.096 |       |
| 10.000                  | 0.000             | 0.000       | 0.000       | 2.16      | -            | -     | 0.000           | 0.000   | 0.000        | 2.25        | -         | -           | 0.000 | 0.000              | 0.000 | 0.001           | -       | 27           | 0.000       | 0.000     | 0.000       | 0.076        | -               | -     | 0.000           | 0.000 | 0.000           | 0.076          | -     | -     | 0.100 |       |
| 11.000                  | 0.000             | 0.000       | 0.000       | 1.20      | -            | -     | 0.000           | 0.000   | 0.000        | 1.44        | -         | -           | 0.000 | 0.000              | 0.000 | 0.040           | -       | 5            | 0.301       | 0.301     | 0.301       | 0.301        | 0.301           | 5     | 0               | 0.000 | 0.000           | 0.000          | 0.000 | 0.000 | 0.110 |       |
| 12.000                  | 0.000             | 0.000       | 0.000       | 0.454     | -            | -     | 0.000           | 0.000   | 0.000        | 0.824       | -         | -           | 0.000 | 0.000              | 0.000 | 0.297           | -       | -            | 0.000       | 0.000     | 0.000       | 0.645        | -               | -     | 0.000           | 0.000 | 0.000           | 0.645          | -     | -     | 0.120 |       |
| 13.000                  | 0.000             | 0.000       | 0.000       | 0.100     | -            | 46    | 0.350           | 0.350   | 0.350        | 0.350       | 0.350     | 5           | 5     | 0.000              | 0.000 | 0.000           | 0.944   | -            | -           | 0.000     | 0.000       | 0.000        | 1.24            | -     | -               | 0.000 | 0.000           | 0.000          | 1.24  | -     | -     | 0.130 |
| 14.000                  | 0.000             | 0.000       | 0.000       | 0.013     | -            | -     | 0.000           | 0.000   | 0.000        | 0.192       | -         | 15          | 0.000 | 0.000              | 0.000 | 1.86            | -       | -            | 0.000       | 0.000     | 0.000       | 2.01         | -               | -     | 0.000           | 0.000 | 0.000           | 2.01           | -     | -     | 0.140 |       |
| 15.000                  | 0.000             | 0.000       | 0.000       | 0.001     | -            | -     | 0.000           | 0.000   | 0.000        | 0.077       | -         | -           | 0.000 | 0.000              | 0.000 | 2.85            | -       | -            | 0.000       | 0.000     | 0.000       | 2.90         | -               | -     | 0.000           | 0.000 | 0.000           | 2.90           | -     | -     | 0.150 |       |
| 16.000                  | 0.000             | 0.000       | 0.000       | 0.001     | -            | -     | 0.000           | 0.000   | 0.000        | 0.030       | -         | -           | 0.000 | 0.000              | 0.000 | 3.85            | -       | -            | 0.000       | 0.000     | 0.000       | 3.86         | -               | -     | 0.000           | 0.000 | 0.000           | 3.86           | -     | -     | 0.160 |       |
| 17.000                  | 0.000             | 0.000       | 0.000       | 0.001     | -            | -     | 0.000           | 0.000   | 0.000        | 0.010       | -         | -           | 0.000 | 0.000              | 0.000 | 4.85            | -       | -            | 0.000       | 0.000     | 0.000       | 4.85         | -               | -     | 0.000           | 0.000 | 0.000           | 4.85           | -     | -     | 0.170 |       |
| 18.000                  | 0.000             | 0.000       | 0.000       | 0.001     | -            | -     | 0.000           | 0.000   | 0.000        | 0.003       | -         | -           | 0.000 | 0.000              | 0.000 | 5.85            | -       | -            | 0.000       | 0.000     | 0.000       | 5.85         | -               | -     | 0.000           | 0.000 | 0.000           | 5.85           | -     | -     | 0.180 |       |
| 19.000                  | 0.000             | 0.000       | 0.000       | 0.001     | -            | -     | 0.000           | 0.000   | 0.000        | 0.001       | -         | -           | 0.000 | 0.000              | 0.000 | 6.85            | -       | -            | 0.000       | 0.000     | 0.000       | 6.85         | -               | -     | 0.000           | 0.000 | 0.000           | 6.85           | -     | -     | 0.190 |       |
| <b>Σύνολο:</b>          |                   |             |             |           | 0            | 46    |                 |         |              |             |           | 5           | 20    | 0                  | 0     |                 |         | 0            | 32          |           |             | 5            | 0               | 0     | 0               | 0     | 0               | 0              | 0     | 0     |       |       |
| <b>Αριθμός Πράξεων:</b> |                   |             |             |           | 0            |       |                 |         |              |             |           | 1           |       | 0                  |       |                 |         | 0.00         |             |           |             | 1            |                 | 0     |                 |       |                 |                |       |       |       |       |

ΠΕΙΡΑΙΩΣ ΤΡΑΠΕΖΑ (ΚΟ)

(Μέγεθος Συμβολαίου: 100 Χρεόγραφα, Τρόπος Εξάσκησης: Αμερικάνικος, Φυσική Παράδοση)

| Τιμή Εξάσκησης   | Δικαιώματα Αγοράς |           |            |          |              |       |                 |         |              |            |          |             | Δικαιώματα Πώλησης |                 |       |                 |              |           |            |          |              |       |                 |       |                 |                |       |       |       |   |       |
|------------------|-------------------|-----------|------------|----------|--------------|-------|-----------------|---------|--------------|------------|----------|-------------|--------------------|-----------------|-------|-----------------|--------------|-----------|------------|----------|--------------|-------|-----------------|-------|-----------------|----------------|-------|-------|-------|---|-------|
|                  | Μάιος 2020        |           |            |          | Ιούνιος 2020 |       |                 |         | Λοιποί Μήνες |            |          |             | Μάιος 2020         |                 |       |                 | Ιούνιος 2020 |           |            |          | Λοιποί Μήνες |       |                 |       |                 |                |       |       |       |   |       |
|                  | Άνοιγμα           | Ανιτ Τιμή | Κατωτ Τιμή | Τελ Τιμή | Τιμή κλεισ.  | Όγκος | Ανοικτές θέσεις | Άνοιγμα | Ανιτ Τιμή    | Κατωτ Τιμή | Τελ Τιμή | Τιμή κλεισ. | Όγκος              | Ανοικτές θέσεις | Όγκος | Ανοικτές θέσεις | Άνοιγμα      | Ανιτ Τιμή | Κατωτ Τιμή | Τελ Τιμή | Τιμή κλεισ.  | Όγκος | Ανοικτές θέσεις | Όγκος | Ανοικτές θέσεις | Τιμή Εξάσκησης |       |       |       |   |       |
| 0.700            | 0.000             | 0.000     | 0.000      | 0.420    | -            | -     | 0.000           | 0.000   | 0.000        | 0.423      | -        | -           | 0.000              | 0.000           | 0.000 | 0.000           | 0.000        | 0.000     | 0.000      | 0.001    | -            | -     | 0.000           | 0.000 | 0.000           | 0.001          | -     | -     | 0.007 |   |       |
| 0.750            | 0.000             | 0.000     | 0.000      | 0.371    | -            | -     | 0.000           | 0.000   | 0.000        | 0.374      | -        | -           | 0.000              | 0.000           | 0.000 | 0.001           | -            | -         | 0.000      | 0.000    | 0.000        | 0.002 | -               | -     | 0.000           | 0.000          | 0.000 | 0.002 | -     | - | 0.008 |
| 0.800            | 0.000             | 0.000     | 0.000      | 0.321    | -            | -     | 0.000           | 0.000   | 0.000        | 0.327      | -        | -           | 0.000              | 0.000           | 0.000 | 0.002           | -            | -         | 0.000      | 0.000    | 0.000        | 0.005 | -               | -     | 0.000           | 0.000          | 0.000 | 0.005 | -     | - | 0.008 |
| 0.850            | 0.000             | 0.000     | 0.000      | 0.272    | -            | -     | 0.000           | 0.000   | 0.000        | 0.281      | -        | -           | 0.000              | 0.000           | 0.000 | 0.001           | -            | -         | 0.000      | 0.000    | 0.000        | 0.009 | -               | -     | 0.000           | 0.000          | 0.000 | 0.009 | -     | - | 0.009 |
| 0.900            | 0.000             | 0.000     | 0.000      | 0.224    | -            | -     | 0.000           | 0.000   | 0.000        | 0.239      | -        | -           | 0.000              | 0.000           | 0.000 | 0.003           | -            | -         | 0.000      | 0.000    | 0.000        | 0.016 | -               | -     | 0.000           | 0.000          | 0.000 | 0.016 | -     | - | 0.009 |
| 0.950            | 0.000             | 0.000     | 0.000      | 0.179    | -            | -     | 0.000           | 0.000   | 0.000        | 0.199      | -        | -           | 0.000              | 0.000           | 0.000 | 0.008           | -            | -         | 0.000      | 0.000    | 0.000        | 0.027 | -               | -     | 0.000           | 0.000          | 0.000 | 0.027 | -     | - | 0.010 |
| 1.000            | 0.000             | 0.000     | 0.000      | 0.138    | -            | -     | 0.000           | 0.000   | 0.000        | 0.164      | -        | -           | 0.000              | 0.000           | 0.000 | 0.017           | -            | -         | 0.000      | 0.000    | 0.000        | 0.041 | -               | -     | 0.000           | 0.000          | 0.000 | 0.041 | -     | - | 0.010 |
| 1.100            | 0.000             | 0.000     | 0.000      | 0.073    | -            | -     | 0.000           | 0.000   | 0.000        | 0.106      | -        | -           | 0.000              | 0.000           | 0.000 | 0.052           | -            | -         | 0.000      | 0.000    | 0.000        | 0.083 | -               | -     | 0.000           | 0.000          | 0.000 | 0.083 | -     | - | 0.011 |
| 1.200            | 0.000             | 0.000     | 0.000      | 0.033    | -            | -     | 0.000           | 0.000   | 0.000        | 0.064      | -        | 50          | 0.000              | 0.000           | 0.000 | 0.112           | -            | -         | 0.000      | 0.000    | 0.000        | 0.141 | -               | -     | 0.000           | 0.000          | 0.000 | 0.141 | -     | - | 0.012 |
| 1.300            | 0.000             | 0.000     | 0.000      | 0.012    | -            | -     | 0.000           | 0.000   | 0.000        | 0.037      | -        | -           | 0.000              | 0.000           | 0.000 | 0.192           | -            | -         | 0.000      | 0.000    | 0.000        | 0.215 | -               | -     | 0.000           | 0.000          | 0.000 | 0.215 | -     | - | 0.013 |
| 1.400            | 0.000             | 0.000     | 0.000      | 0.004    | -            | 160   | 0.000           | 0.000   | 0.000        | 0.021      | -        | -           | 0.000              | 0.000           | 0.000 | 0.284           | -            | -         | 0.000      | 0.000    | 0.000        | 0.298 | -               | -     | 0.000           | 0.000          | 0.000 | 0.298 | -     | - | 0.014 |
| 1.500            | 0.000             | 0.000     | 0.000      | 0.001    | -            | -     | 0.000           | 0.000   | 0.000        | 0.011      | -        | -           | 0.000              | 0.000           | 0.000 | 0.381           | -            | -         | 0.000      | 0.000    | 0.000        | 0.388 | -               | -     | 0.000           | 0.000          | 0.000 | 0.388 | -     | - | 0.015 |
| 1.600            | 0.000             | 0.000     | 0.000      | 0.002    | -            | -     | 0.000           | 0.000   | 0.000        | 0.005      | -        | -           | 0.000              | 0.000           | 0.000 | 0.480           | -            | -         | 0.000      | 0.000    | 0.000        | 0.483 | -               | -     | 0.000           | 0.000          | 0.000 | 0.483 | -     | - | 0.016 |
| 1.700            | 0.000             | 0.000     | 0.000      | 0.001    | -            | -     | 0.000           | 0.000   | 0.000        | 0.003      | -        | -           | 0.000              | 0.000           | 0.000 | 0.580           | -            | -         | 0.000      | 0.000    | 0.000        | 0.581 | -               | -     | 0.000           | 0.000          | 0.000 | 0.581 | -     | - | 0.017 |
| 1.800            | 0.000             | 0.000     | 0.000      | 0.001    | -            | -     | 0.000           | 0.000   | 0.000        | 0.001      | -        | -           | 0.000              | 0.000           | 0.000 | 0.680           | -            | -         | 0.000      | 0.000    | 0.000        | 0.680 | -               | -     | 0.000           | 0.000          | 0.000 | 0.680 | -     | - | 0.018 |
| 1.900            | 0.000             | 0.000     | 0.000      | 0.001    | -            | -     | 0.000           | 0.000   | 0.000        | 0.001      | -        | -           | 0.000              | 0.000           | 0.000 | 0.780           | -            | -         | 0.000      | 0.000    | 0.000        | 0.780 | -               | -     | 0.000           | 0.000          | 0.000 | 0.780 | -     | - | 0.019 |
| 2.000            | 0.000             | 0.000     | 0.000      | 0.001    | -            | -     | 0.000           | 0.000   | 0.000        | 0.001      | -        | -           | 0.000              | 0.000           | 0.000 | 0.880           | -            | -         | 0.000      | 0.000    | 0.000        | 0.880 | -               | -     | 0.000           | 0.000          | 0.000 | 0.880 | -     | - | 0.020 |
| 2.200            | 0.000             | 0.000     | 0.000      | 0.001    | -            | -     | 0.000           | 0.000   | 0.000        | 0.001      | -        | -           | 0.000              | 0.000           | 0.000 | 1.08            | -            | -         | 0.000      | 0.000    | 0.000        | 1.08  | -               | -     | 0.000           | 0.000          | 0.000 | 1.08  | -     | - | 0.022 |
| 2.400            | 0.000             | 0.000     | 0.000      | 0.001    | -            | -     | 0.000           | 0.000   | 0.000        | 0.001      | -        | -           | 0.000              | 0.000           | 0.000 | 1.28            | -            | -         | 0.000      | 0.000    | 0.000        | 1.28  | -               | -     | 0.000           | 0.000          | 0.000 | 1.28  | -     | - | 0.024 |
| 2.600            | 0.000             | 0.000     | 0.000      | 0.001    | -            | -     | 0.000           | 0.000   | 0.000        | 0.001      | -        | -           | 0.000              | 0.000           | 0.000 | 1.48            | -            | -         | 0.000      | 0.000    | 0.000        | 1.48  | -               | -     | 0.000           | 0.000          | 0.000 | 1.48  | -     | - | 0.026 |
| 2.800            | 0.000             | 0.000     | 0.000      | 0.002    | -            | -     | 0.000           | 0.000   | 0.000        | 0.001      | -        | -           | 0.000              | 0.000           | 0.000 | 1.68            | -            | -         | 0.000      | 0.000    | 0.000        | 1.68  | -               | -     | 0.000           | 0.000          | 0.000 | 1.68  | -     | - | 0.028 |
| 3.000            | 0.000             | 0.000     | 0.000      | 0.001    | -            | -     | 0.000           | 0.000   | 0.000        | 0.001      | -        | -           | 0.000              | 0.000           | 0.000 | 1.88            | -            | -         | 0.000      | 0.000    | 0.000        | 1.88  | -               | -     | 0.000           | 0.000          | 0.000 | 1.88  | -     | - | 0.030 |
| 3.200            | 0.000             | 0.000     | 0.000      | 0.001    | -            | -     | 0.000           | 0.000   | 0.000        | 0.001      | -        | -           | 0.000              | 0.000           | 0.000 | 2.08            | -            | -         | 0.000      | 0.000    | 0.000        | 2.08  | -               | -     | 0.000           | 0.000          | 0.000 | 2.08  | -     | - | 0.032 |
| 3.400            | 0.000             | 0.000     | 0.000      | 0.001    | -            | -     | 0.000           | 0.000   | 0.000        | 0.001      | -        | -           | 0.000              | 0.000           | 0.000 | 2.28            | -            | -         | 0.000      | 0.000    | 0.000        | 2.28  | -               | -     | 0.000           | 0.000          | 0.000 | 2.28  | -     | - | 0.034 |
| 3.600            | 0.000             | 0.000     | 0.000      | 0.008    | -            | -     | 0.000           | 0.000   | 0.000        | 0.001      | -        | -           | 0.000              | 0.000           | 0.000 | 2.48            | -            | -         | 0.000      | 0.000    | 0.000        | 2.48  | -               | -     | 0.000           | 0.000          | 0.000 | 2.48  | -     | - | 0.036 |
| 3.800            | 0.000             | 0.000     | 0.000      | 0.004    | -            | -     | 0.000           | 0.000   | 0.000        | 0.001      | -        | -           | 0.000              | 0.000           | 0.000 | 2.68            | -            | -         | 0.000      | 0.000    | 0.000        | 2.68  | -               | -     | 0.000           | 0.000          | 0.000 | 2.68  | -     | - | 0.038 |
| 4.000            |                   |           |            |          | -            | -     | 0.000           | 0.000   | 0.000        | 0.007      | -        | -           |                    |                 |       |                 | -            | -         | 0.000      | 0.000    | 0.000        | 2.88  | -               | -     |                 |                |       | 2.88  | -     | - | 0.040 |
| 4.400            |                   |           |            |          | -            | -     | 0.000           | 0.000   | 0.000        | 0.002      | -        | -           |                    |                 |       |                 | -            | -         | 0.000      | 0.000    | 0.000        | 3.28  | -               | -     |                 |                |       | 3.28  | -     | - | 0.044 |
| 4.800            |                   |           |            |          | -            | -     | 0.000           | 0.000   | 0.000        | 0.001      | -        | -           |                    |                 |       |                 | -            | -         | 0.000      | 0.000    | 0.000        | 3.68  | -               | -     |                 |                |       | 3.68  | -     | - | 0.048 |
| Σύνολα:          |                   |           |            |          | 0            | 160   |                 |         |              |            | 0        | 50          | 0                  | 0               |       |                 | 0            | 0         |            |          |              | 0     | 0               | 0     | 0               |                |       |       |       |   |       |
| Αριθμός Πράξεων: |                   |           |            |          | 0            |       |                 |         |              |            | 0        |             | 0                  |                 |       |                 | 0.00         |           |            |          |              | 0     |                 | 0     |                 |                |       |       |       |   |       |

| Προϊόν Δανεισμού | Υποκείμενος Τίτλος             | Πολυμερείς Συναλλαγές[1] |                       |          |                  |          | Διμερείς Συναλλαγές[2] |          | Δανεισμός Τίτλων μέσω ΟΤC[3] |
|------------------|--------------------------------|--------------------------|-----------------------|----------|------------------|----------|------------------------|----------|------------------------------|
|                  |                                | Ανοιχτές θέσεις[5]       | Προσφερόμενη ποσότητα | Μ.Σ.Τ[4] | Όγκος συναλλαγών | Μ.Σ.Τ[4] | Όγκος συναλλαγών       | Μ.Σ.Τ[4] | Όγκος συναλλαγών             |
| ALPHABOR         | ALPHA BANK (ΚΟ)                | 3,589                    | ---                   | ---      | ---              | ---      | ---                    | ---      | 39,343,661                   |
| TATTBOR          | ATTICA BANK A.T.E. (ΚΟ)        | 15,098                   | ---                   | ---      | ---              | ---      | ---                    | ---      | 370                          |
| CENERBOR         | CENERGY HOLDINGS (ΚΑ)          | 400                      | ---                   | ---      | ---              | ---      | ---                    | ---      | ---                          |
| EEEBOR           | COCA-COLA HBC AG (ΚΟ)          | 3,765                    | ---                   | ---      | ---              | ---      | ---                    | ---      | 70,546                       |
| EUROBBOR         | EUROBANK HOLDINGS (ΚΟ)         | ---                      | ---                   | ---      | ---              | ---      | ---                    | ---      | 59,619,618                   |
| FFGRPBOR         | FOLLI-FOLLIE (ΚΟ)              | ---                      | ---                   | ---      | ---              | ---      | ---                    | ---      | 1,120,847                    |
| FOYRKBOR         | FOURLIS ΣΥΜΜΕΤΟΧΩΝ (ΚΟ)        | ---                      | ---                   | ---      | ---              | ---      | ---                    | ---      | 23,892                       |
| INTRKBOR         | INTRACOM HOLDINGS (ΚΟ)         | 2,100                    | ---                   | ---      | ---              | ---      | ---                    | ---      | ---                          |
| BELABOR          | JUMBO (ΚΟ)                     | 4,138                    | ---                   | ---      | ---              | ---      | ---                    | ---      | 140,098                      |
| LAMDABOR         | LAMDA DEVELOPMENT(ΚΟ)          | 930                      | ---                   | ---      | ---              | ---      | ---                    | ---      | 41,118                       |
| MIGBOR           | MARFIN INVESTMENT GROUP (ΚΟ)   | ---                      | ---                   | ---      | ---              | ---      | ---                    | ---      | 794,474                      |
| QUALBOR          | QUALITY & RELIABILITY (ΚΟ)     | ---                      | ---                   | ---      | ---              | ---      | ---                    | ---      | ---                          |
| TITCBOR          | TITAN CEMENT (ΚΑ)              | 600                      | ---                   | ---      | ---              | ---      | ---                    | ---      | 188,110                      |
| VIQBOR           | VIQHALCO SA/IV (ΚΑ)            | 400                      | ---                   | ---      | ---              | 48,017   | 10.00%                 | ---      | ---                          |
| ADMIEBOR         | ΑΔΜΗΕ ΣΥΜΜΕΤΟΧΩΝ Α.Ε. (ΚΟ)     | 17,334                   | ---                   | ---      | ---              | ---      | ---                    | ---      | 157,344                      |
| AEGNBOR          | ΑΕΡΟΠΟΡΙΑ ΑΙΓΑΙΟΥ (ΚΟ)         | 1,930                    | ---                   | ---      | ---              | ---      | ---                    | ---      | 49,074                       |
| ALMYBOR          | ΑΛΟΥΜΥΛ (ΚΟ)                   | ---                      | ---                   | ---      | ---              | ---      | ---                    | ---      | ---                          |
| GEKTERNABOR      | ΓΕΚ ΤΕΡΝΑ (ΚΟ)                 | 5,800                    | ---                   | ---      | ---              | ---      | ---                    | ---      | 35,193                       |
| PPCBOR           | ΔΕΗ (ΚΟ)                       | ---                      | ---                   | ---      | ---              | ---      | ---                    | ---      | 5,940,694                    |
| ETEBOB           | ΕΘΝΙΚΗ ΤΡΑΠΕΖΑ (ΚΟ)            | 51,799                   | ---                   | ---      | ---              | ---      | ---                    | ---      | 9,680,738                    |
| ELLAKTORBOR      | ΕΛΛΑΚΤΩΡ (ΚΟ)                  | ---                      | ---                   | ---      | ---              | ---      | ---                    | ---      | 292,898                      |
| EXAEBOR          | ΕΛΛΗΝ. ΧΡΗΜΑΤΙΣΤΗΡΙΑ-Χ.Α. (ΚΟ) | 94,500                   | ---                   | ---      | ---              | ---      | ---                    | ---      | 163,165                      |
| ELPEBOR          | ΕΛΛΗΝΙΚΑ ΠΕΤΡΕΛΑΙΑ (ΚΟ)        | ---                      | ---                   | ---      | ---              | ---      | ---                    | ---      | 70,517                       |
| EYDAPBOR         | ΕΥΔΑΠ (ΚΟ)                     | ---                      | ---                   | ---      | ---              | ---      | ---                    | ---      | 232,781                      |
| INLOTBOR         | ΙΝΤΡΑΛΟΤ (ΚΟ)                  | ---                      | ---                   | ---      | ---              | ---      | ---                    | ---      | 104,512                      |
| MOHBOR           | ΜΟΤΟΡ ΟΪΛ (ΚΟ)                 | 3,900                    | ---                   | ---      | ---              | ---      | ---                    | ---      | 10,420                       |
| MYTILBOR         | ΜΥΤΙΛΗΝΑΙΟΣ (ΚΟ)               | 6,800                    | ---                   | ---      | 1,858            | 2.90%    | ---                    | ---      | 73,342                       |
| PRABOR           | ΟΛΠ (ΚΟ)                       | 250                      | ---                   | ---      | ---              | ---      | ---                    | ---      | 2,901                        |
| OPAPBOR          | ΟΠΑΠ (ΚΟ)                      | 35,956                   | ---                   | ---      | 1,150            | 2.65%    | ---                    | ---      | 1,307,593                    |
| HTQBOR           | ΟΤΕ (ΚΟ)                       | 6,484                    | ---                   | ---      | ---              | ---      | ---                    | ---      | 535,504                      |
| TPEIRBOR         | ΠΕΙΡΑΙΩΣ ΤΡΑΠΕΖΑ (ΚΟ)          | 23,679                   | ---                   | ---      | ---              | ---      | ---                    | ---      | 18,623,645                   |

Σημειώσεις Προϊόντων Δανεισμού

[1] - Πολυμερείς Συμβάσεις Δανειοδοσίας των μεθόδων 8-1, 8-2 και 8-3-3 (σύμφ. Με Αποφ.17 ΔΣ του Χρηματιστηρίου).

[2] - Διμερείς Συμβάσεις Δανειοδοσίας των μεθόδων 8-3-1 και 8-3-2 (σύμφ. Με Αποφ. 20 ΔΣ του Χρηματιστηρίου).

[3] - Τα στοιχεία Συναλλαγές Δανεισμού Τίτλων μέσω ΟΤC δηλώνονται από τους χειριστές ΣΑΤ και αφορούν τις ποσότητες που έχουν καταγραφεί στο ΣΑΤ έως και τη προηγούμενη εργάσιμη ημέρα.

[4] - Μ.Σ.Τ: - Μέση Σταθμισμένη Τιμή (ως προς τα τεμάχια)

[5] - Τα στοιχεία αφορούν σε ανοιχτές θέσεις πριν την έναρξη της συνεδρίασης

| Προϊόν Δανεισμού | Υποκείμενος Τίτλος     | Πολυμερείς Συναλλαγές[1] |                       |          |                  |          | Διμερείς Συναλλαγές[2] |          | Δανεισμός Τίτλων μέσω ΟΤC[3] |
|------------------|------------------------|--------------------------|-----------------------|----------|------------------|----------|------------------------|----------|------------------------------|
|                  |                        | Ανοιχτές θέσεις[5]       | Προσφερόμενη ποσότητα | Μ.Σ.Τ[4] | Όγκος συναλλαγών | Μ.Σ.Τ[4] | Όγκος συναλλαγών       | Μ.Σ.Τ[4] | Όγκος συναλλαγών             |
| PLAISBOR         | ΠΛΑΙΣΙΟ COMPUTERS (ΚΟ) | ---                      | ---                   | ---      | ---              | ---      | ---                    | ---      | 4,000                        |
| SARBOR           | ΣΑΡΑΝΤΗΣ ΓΡ. (ΚΟ)      | ---                      | ---                   | ---      | ---              | ---      | ---                    | ---      | 22,112                       |
| TENERGYBOR       | ΤΕΡΝΑ ΕΝΕΡΓΕΙΑΚΗ (ΚΟ)  | 750                      | ---                   | ---      | ---              | ---      | ---                    | ---      | 55,391                       |

**Σημειώσεις Προϊόντων Δανεισμού**

[1] - Πολυμερείς Συμβάσεις Δανειοδοσίας των μεθόδων 8-1, 8-2 και 8-3-3 (σύμφ. Με Αποφ.17 ΔΣ του Χρηματιστηρίου).

[2] - Διμερείς Συμβάσεις Δανειοδοσίας των μεθόδων 8-3-1 και 8-3-2 (σύμφ. Με Αποφ. 20 ΔΣ του Χρηματιστηρίου).

[3] - Τα στοιχεία Συναλλαγές Δανεισμού Τίτλων μέσω ΟΤC δηλώνονται από τους χειριστές ΣΑΤ και αφορούν τις ποσότητες που έχουν καταγραφεί στο ΣΑΤ έως και τη προηγούμενη εργάσιμη ημέρα.

[4] - Μ.Σ.Τ: - Μέση Σταθμισμένη Τιμή (ως προς τα τεμάχια)

[5] - Τα στοιχεία αφορούν σε ανοιχτές θέσεις πριν την έναρξη της συνεδρίασης

**Κωδικοί και ονομασίες Κλάδων Οικονομικής Δραστηριότητας του Χρηματιστηρίου Αθηνών**

|          |  |          |   |
|----------|--|----------|---|
| 12003-   | Διαπραγματεύσιμα Αμοιβαία Κεφάλαια                 | 10101010 | Υπηρεσίες Ηλεκτρονικών Υπολογιστών            |
| 10101015 | Λογισμικό  | 10102030 | Υλικό Υπολογιστών                             |
| 15101010 | Εξοπλισμός Τηλεπικοινωνιών                         | 15102015 | Υπηρεσίες Τηλεπικοινωνιών                     |
| 20101010 | Υγειονομικές Μονάδες                               | 20101025 | Υπηρεσίες Υγείας                              |
| 20102010 | Ιατρικός Εξοπλισμός                                | 20103015 | Φαρμακευτικά Προϊόντα                         |
| 30101010 | Τράπεζες   | 30202000 | Διαφοροποιημένες Χρηματοοικονομικές Υπηρεσίες |
| 30202010 | Διαχείριση Κεφαλαίων & Θεματοφύλακες               | 30202015 | Επενδυτικές Υπηρεσίες                         |
| 30302010 | Γενικές Ασφάλειες                                  | 30302015 | Μεσίτες Ασφαλίσεων                            |
| 35101010 | Συμμετοχές & Ανάπτυξη Ακίνητης Περιουσίας          | 35101015 | Υπηρεσίες Ακίνητης Περιουσίας                 |
| 35102000 | Διαφοροποιημένες Α.Ε.Ε.Α.Π.                        | 35102030 | Α.Ε.Ε.Α.Π. Επαγγελματικών Χώρων               |
| 40201040 | Υπηρεσίες Ενοικίασης και Χρηματοδοτικής Μίσθωσης   | 40202010 | Κατασκευή Κατοικιών                           |
| 40202015 | Έπιπλα   | 40202020 | Οικιακές Συσκευές                             |
| 40203040 | Ηλεκτρονική Ψυχαγωγία                              | 40203045 | Παιχνίδια                                     |
| 40204020 | Ρούχα και Αξεσουάρ                                 | 40301010 | Ψυχαγωγία                                     |
| 40301030 | Εκδόσεις   | 40301035 | Ραδιοτηλεοπτικοί Φορείς                       |
| 40401010 | Διαφοροποιημένοι Έμποροι                           | 40401020 | Εμπόριο Ενδυμάτων                             |
| 40401025 | Εμπόριο Προϊόντων Οικιακής Βελτίωσης               | 40401030 | Εξειδικευμένο Λιανικό Εμπόριο                 |
| 40501010 | Αεροπορικές Εταιρείες                              | 40501015 | Ταξίδια & Τουρισμός                           |
| 40501020 | Τυχερά Παιχνίδια                                   | 40501025 | Ξενοδοχεία & Πανσιόν                          |
| 45101015 | Απόσταξη & Οινοπαραγωγή                            | 45101020 | Αναψυκτικά                                    |
| 45102010 | Γεωργεία, Αλιεία, Εκτροφή και Φυτείες              | 45102020 | Τρόφιμα                                       |
| 45103010 | Καπνός   | 45201010 | Λιανικό & Χονδρικό Εμπόριο Τροφίμων           |
| 45201020 | Είδη Προσωπικής Φροντίδας                          | 50101010 | Κατασκευές                                    |
| 50101030 | Τσιμέντα   | 50101035 | Άλλα Οικοδομικά Υλικά                         |
| 50202010 | Ηλεκτρικά Εξαρτήματα                               | 50203000 | Διαφοροποιημένες Βιομηχανίες                  |
| 50203015 | Πλαστικά   | 50203030 | Υλικά Συσκευασίας                             |
| 50204000 | Μηχανήματα Βιομηχανικού Εξοπλισμού                 | 50204020 | Μηχανήματα Κατασκευών                         |
| 50205010 | Προμηθευτές Βιομηχανίας                            | 50205020 | Υποστηρικτικές Υπηρεσίες προς Επιχειρήσεις    |
| 50205030 | Υπηρεσίες Μαζικής Εκτύπωσης                        | 50206015 | Εμπορικά Οχήματα & Ανταλλακτικά               |
| 50206030 | Θαλάσσιες Μεταφορές                                | 50206060 | Υπηρεσίες Μεταφορών                           |
| 55101000 | Διαφοροποιημένα Υλικά                              | 55101020 | Κλωστοϋφαντουργικά Προϊόντα                   |
| 55102000 | Ορυχεία  | 55102010 | Σίδηρος & Χάλυβας                             |
| 55102015 | Μεταλλουργία                                       | 55102035 | Αλουμίνιο                                     |
| 60101000 | Καθετοποιημένες Εταιρ. Πετρελαίου & Φυσικού Αερίου | 60101020 | Διυλιστήρια & Εμπορία Πετρελαιοειδών          |
| 65101010 | Εναλλακτική Ηλεκτρική Ενέργεια                     | 65101015 | Συμβατική Ηλεκτρική Ενέργεια                  |
| 65102030 | Ύδρευση  |          |   |



**ATHEX**  
Athens Stock Exchange

Λεωφ. Αθηνών 110 104 42 Αθήνα  
110, Athinon Ave. GR 104 42 Athens  
tel. (+30)210-33.66.800, fax (+30)210-33.66.101  
[www.athexgroup.gr](http://www.athexgroup.gr)