

20

Ημερήσιο Δελτίο
Συναλλακτικής Δραστηριότητας

Daily Official List
of Trading Activity

Δευτέρα, 4 Μαΐου, 2020

Έτος: 141 Αύξων Αριθμός Συνεδρίασης: 80



ATHEXGROUP
Athens Exchange Group

Αποποίηση Ευθύνης:

Η εταιρεία Ελληνικά Χρηματιστήρια-Χρηματιστήριο Αθηνών Ανώνυμη Εταιρεία Συμμετοχών καταβάλλει κάθε δυνατή προσπάθεια ώστε να διασφαλίσει ότι οι πληροφορίες και τα λοιπά στοιχεία που εμφανίζονται στο Ημερήσιο Δελτίο Τιμών (Η.Δ.Τ.) είναι ορθά και πλήρη αλλά δεν έχει καμία ευθύνη για ενδεχόμενο λάθος ή παράλειψη στοιχείων και / ή ευθύνη σχετικά με την ακρίβεια, αξιοπιστία, επικαιροποίηση και πληρότητα των παραπάνω πληροφοριών και στοιχείων ή ευθύνη προερχόμενη άμεσα ή έμμεσα από την χρήση των παραπάνω πληροφοριών.

Η Εταιρία δεν έχει καμία ευθύνη για την ακρίβεια των στοιχείων που περιλαμβάνονται στις ανακοινώσεις των εισηγμένων εταιρειών. Πιθανές προσβολές δικαιωμάτων τρίτων από το περιεχόμενο των ανακοινώσεων συνιστούν αποκλειστική ευθύνη του αποστολέα των ανακοινώσεων.

Όλα τα αναγραφόμενα στο Η.Δ.Τ. στοιχεία παρέχονται μόνο για τους σκοπούς της πληροφόρησης και δεν συνιστούν παροχή επενδυτικών συμβουλών ή πρόσκληση για επένδυση σε κινητές αξίες που διαπραγματεύονται στο Χρηματιστήριο Αθηνών.

Αναγνωρίζεται και συμφωνείται ότι όλα τα δικαιώματα επί των πληροφοριών που εμφανίζονται στο Η.Δ.Τ. θα αποτελούν κυριότητα της εταιρίας και οποιοδήποτε άλλο δικαίωμα συμπεριλαμβανομένου του δικαιώματος πνευματικής ιδιοκτησίας, σήματος κλπ. ανήκουν στο Χρηματιστήριο Αθηνών.

Τα ανωτέρω στοιχεία αποτελούν ιδιοκτησία της Εταιρίας και προστατεύονται σύμφωνα με τις διατάξεις περί πνευματικής ιδιοκτησίας. Απαγορεύεται α) η με οποιοδήποτε τρόπο ή μέσο αναπαραγωγή, αναδημοσίευση, τροποποίηση, αντιγραφή, πώληση, μετάδοση ή διανομή του συνόλου ή μέρους τους, χωρίς αναφορά στην πηγή και β) η εμπορική εκμετάλλευση των στοιχείων από τρίτους.

Η Εταιρία δεν φέρει καμία ευθύνη προερχόμενη άμεσα ή έμμεσα από χρήση ή τυχόν αλλοίωση των ανωτέρω στοιχείων όταν αυτά χρησιμοποιούνται από

Ελληνικά Χρηματιστήρια - Χρηματιστήριο Αθηνών Α.Ε. Συμμετοχών

Λεωφόρος Αθηνών 110, 10442 Αθήνα, Τηλ: (210) 33.66.800, Fax: (210) 32.13.938

www.athexgroup.gr

Χρηματιστηριακό Κέντρο Θεσσαλονίκης

Κατούνη 16-18, Θεσ/νίκη 546 25, Τηλ: (2310) 567.667, Fax: (2310) 530.455

Συνεγγυητικό Κεφάλαιο Εξασφάλισης Επενδυτικών Υπηρεσιών

Φειδίου 14-16, Αθήνα 106 78, Τηλ: (210) 33.04.682, Fax: (210) 33.04.155

Επιτροπή Κεφαλαιαγοράς

Κολοκοτρώνη 1 & Σταδίου 1, Αθήνα 105 62, Τηλ: (210) 33.77.100, Fax: (210) 33.77.173

Πίνακας Περιεχομένων

Ενότητα 1: Στατιστικά Στοιχεία Χρεογράφων, Παραγώγων και Δανεισμού

- Οι Αγορές Χρεογράφων Παραγώγων Δανεισμού
- Χρηματιστηριακοί Δείκτες
- Αναλυτικά Στοιχεία Συναλλαγών Αγοράς Χρεογράφων
- Στοιχεία Συναλλαγών Κλάδων Χρηματιστηρίου Αθηνών & Χρηματοοικονομικών Προϊόντων (Δ.Α.Κ.)
- Οι 10 Μετοχές με τη μεγαλύτερη Άνοδο & Πτώση
- Αναλυτικά Στοιχεία Συναλλαγών Αγοράς Παραγώγων

Ενότητα 2: Αναλυτικά Στοιχεία Συναλλαγών Χρεογράφων

- Αναλυτικά Στοιχεία Συναλλαγών Χρεογράφων
- Σημειώσεις Χρεογράφων

Ενότητα 3: Στοιχεία Συναλλαγών Χρεογράφων

- Στοιχεία Συναλλαγών Πακέτων
- Στοιχεία Συναλλαγών Δικαιωμάτων

- Στοιχεία Δανεισμού Τίτλων
- Στοιχεία Συναλλαγών Εκποιήσεων
- Στοιχεία Συναλλαγών Εκποιήσεων Ενσώματων Ονομαστικών Μετοχών
- Στοιχεία Ενεργητικού Διαπραγματεύσιμων Αμοιβαίων Κεφαλαίων (Δ.Α.Κ.)
- Χαρακτηριστικά Διαπραγματεύσιμων Αμοιβαίων Κεφαλαίων (Δ.Α.Κ.)

Ενότητα 4: Ανακοινώσεις

Ενότητα 5: Ομόλογα Διαπραγματεύσιμα στην Αγορά Αξιών Σταθερού Εισοδήματος

- Ομολογιακά Δάνεια Επιχειρήσεων – Οργανωμένη Αγορά (Μετατρέψιμα)
- Ομολογιακά Δάνεια Επιχειρήσεων – Οργανωμένη Αγορά (Μη Μετατρέψιμα)
- Ομόλογα Ελληνικού Δημοσίου
- Έντοκα Γραμμάτια & Zero Coupon Ομόλογα Ελληνικού Δημοσίου
- Ομόλογα Ελληνικού Δημοσίου Διαπραγματεύσιμα με τη Μέθοδο Εκφώνησης - Αντιφώνησης
- Ομόλογα Κρατικών Τραπεζών

Ενότητα 6: Πρόσθετα Στοιχεία Ενημέρωσης

- Πίνακας Μελών Χρηματιστηρίου Αθηνών και Μελών ΕΤ.ΕΚ.
- Πίνακας Μετοχών Υπό Ειδική Διαπραγμάτευση
- Γνωστοποιήσεις Συναλλαγών - Κατάλογος Υπόχρεων Προσώπων

Ενότητα 7: Αναλυτικά Στοιχεία Συναλλαγών Αγοράς Παραγώγων

- Συμβόλαια Μελλοντικής Εκπλήρωσης σε Δείκτες
- Συμβόλαια Μελλοντικής Εκπλήρωσης σε Μετοχές
- Δικαιώματα Προαίρεσης σε Δείκτες
- Δικαιώματα Προαίρεσης σε Μετοχές
- Στοιχεία Συναλλαγών Προϊόντων Δανεισμού

Παράρτημα Α: Κωδικοί και ονομασίες Κλάδων Οικονομικής Δραστηριότητας του Χρηματιστηρίου Αθηνών

Οι Αγορές Χρεογράφων Παραγώγων Δανεισμού

Γενικός Δείκτης Τιμών και Αξία Συναλλαγών Μετοχών και Παραγώγων

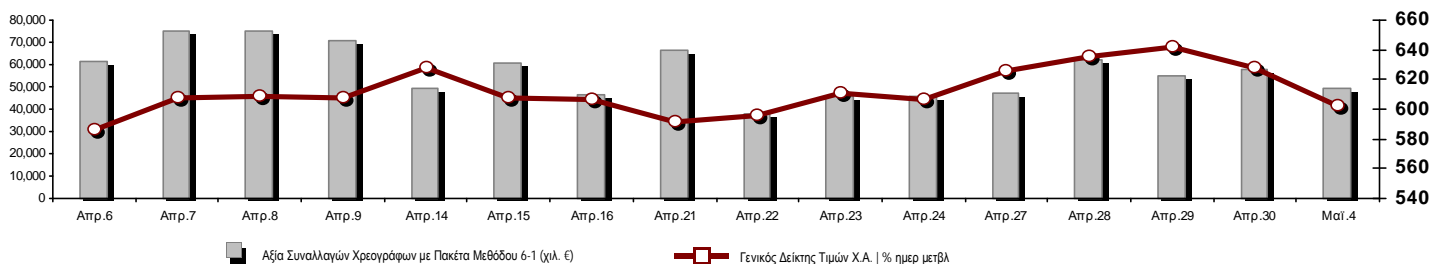

Κεφαλαιοποίηση Χ.Α. (εκατ €)**:	42,485.20		Συνολικές Ανοικτές Θέσεις σε Παράγωγα	177,122
Ημερήσια μεταβολή: εκατ. € %	-1,592.75	-3.61%	Ανοικτές θέσεις σε ΣΜΕ επί Δεικτών % ημερ μετβλ	3,512 -7.82%
Μέση ετήσια Κεφ/ποίηση: εκατ. € % Μετβλ. Μέση προηγ. έτος	51,741.35	-5.55%	Ανοικτές θέσεις σε ΣΜΕ επί μετοχών % ημερ μετβλ	170,671 -6.13%
Γενικός Δείκτης Τιμών Χ.Α. % ημερ μετβλ	602.36	-4.12%	Ανοικτές θέσεις σε Δικαιώματα επί Δεικτών % ημερ μετβλ	1,624 7.48%
Κεφαλαιοποίηση Γενικού Δείκτη (εκατ. €)	37,469.47		Ανοικτές θέσεις σε Δικαιώματα επί μετοχών % ημερ μετβλ	1,315 0.84%
Ημερήσια μεταβολή (εκατ. €)	-1,488.72			
Αξία Συναλλαγών Χρεογράφων με Πακέτα Μεθόδου 6-1 (χιλ. €)	49,213.69		Πλήθος Συμβολαίων Παραγώγων:	17,811
Ημερήσια μεταβολή: %	-8,646.68	-14.94%	Ημερήσια μεταβολή: τμχ %	-11,717 -39.68%
Μέση Αξία Συν/γών ΥiD: χιλ. € % Μετβλ Μέση προηγ. έτος	76,935.04	16.91%	Μέσος Όγκος Συμβ. ΥiD: % Μετβλ Μέσο προηγ. Έτος	34,335 -18.04%
Αξία Συναλλαγών Πακέτων Μεθόδου 6-1 (χιλ. €)	1,190.26		Πλήθος Πράξεων Παραγώγων:	1,659
Αξία Συναλλαγών Πακέτων Μεθόδου 6-2 & 6-3 (χιλ. €)	0.00		Ημερήσια μεταβολή: πλήθος %	-576 -25.77%
Αξία Συναλλαγών Ομολόγων (χιλ.€)	623.84		Μέσο Πλήθος Πράξεων ΥiD: % Μετβλ Μέσο προηγ. Έτος	2,907 2.03%
Όγκος Συναλλαγών Χρεογράφων με Πακέτα Μεθόδου 6-1 (χιλ. Τμχ)	35,471.66		Συνολικές Ανοικτές Θέσεις σε Δανεισμό	251,838
Ημερήσια μεταβολή: χιλ. τμχ %	-7,676.30	-17.79%	Ημερήσια μεταβολή: τμχ %	-6,050 -2.35%
Μέσος Όγκος Συν/γών ΥiD: % Μετβλ Μέσο προηγ. Έτος	42,136.12	32.72%	Πλήθος Συναλλαγών Δανεισμού (Πολυμερής/Διμερής)	28,500
Όγκος Συναλλαγών Πακέτων Μεθόδου 6-1 (χιλ. Τεμάχια)	91.70		Ημερήσια μεταβολή: τμχ %	26,000
Όγκος Συναλλαγών Πακέτων Μεθόδου 6-2 & 6-3 (χιλ. Τεμάχια)	0.00		Πλήθος Πολυμερών Συναλλαγών	28,500
Όγκος Συναλλαγών Ομολόγων	672,000		Πλήθος Διμερών Συναλλαγών	0
Πλήθος Πράξεων Χρεογράφων με Πακέτα Μεθόδου 6-1	35,550		Πλήθος Πράξεων Δανεισμού:	5
Ημερήσια μεταβολή: πλήθος %	2,684	8.17%	Ημερήσια μεταβολή: %	4
Μέσο Πλήθος Πράξεων ΥiD: % Μετβλ Μέσο προηγ. Έτος	36,710	35.22%	Πλήθος Πράξεων Πολυμερών Συναλλαγών	5
Πλήθος πακέτων Μεθόδου 6-1	2		Πλήθος Πράξεων Διμερών Συναλλαγών	0
Πλήθος πακέτων Μεθόδου 6-2 & 6-3	0			
Πλήθος συναλλαγών Ομολόγων	66			

Κεφαλαιοποίηση Χ.Α. (εκατ €)**

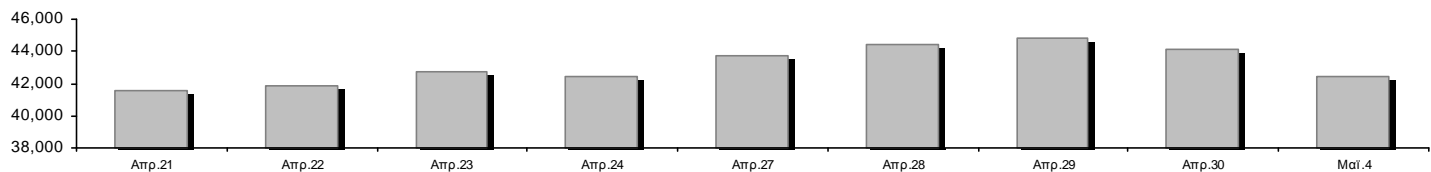

Ημερήσια Διακύμανση Γενικού Δείκτη Τιμών Χρηματιστηρίου Αθηνών

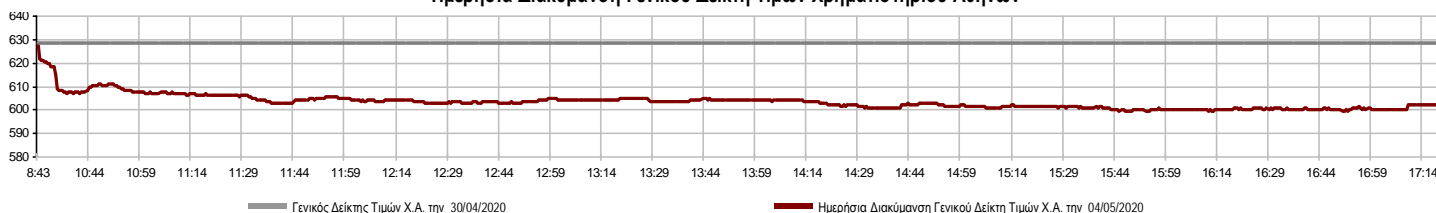

Χρηματιστηριακοί Δείκτες

Όνομασία Δείκτη	04/05/2020	30/04/2020	Δ μον.	Δ %	Κατώτερη	Ανώτερη	Κατ.έτους	Ανωτ.έτους	Ετησ. μεταβ.
Γενικός Δείκτης Τιμών Χ.Α.	602.36 €	628.25	-25.89	-4.12%	599.60	628.25	469.55	949.20	-34.29% €
FTSE/Χ.Α. Large Cap	1,464.70 €	1,525.21	-60.51	-3.97%	1,456.43	1,525.21	1,135.79	2,371.26	-36.26% €
FTSE/Χ.Α. Mid Cap	836.16 €	880.89	-44.73	-5.08%	828.63	880.89	659.09	1,298.86	-30.04% €
FTSE/Χ.Α.-Χ.Α.Κ. Τραπεζικός Δείκτης	236.65 €	258.02	-21.37	-8.28%	236.38	258.02	201.47	673.55	-64.68% €
FTSE/Χ.Α. Υψηλής Μερισματικής Απόδοσης	2,184.70 €	2,274.77	-90.07	-3.96%	2,171.09	2,274.77	1,730.40	3,015.23	-25.73% €
FTSE/Χ.Α. Διεθνούς Δραστηριοποίησης Plus	1,619.65 €	1,687.34	-67.69	-4.01%	1,613.29	1,687.34	1,269.53	2,435.50	-30.15% €
FTSE/Χ.Α. Διεθνούς Δραστηριοποίησης	1,858.59 €	1,918.32	-59.73	-3.11%	1,844.87	1,918.32	1,458.31	2,560.38	-25.13% €
FTSE/Χ.Α. Mid & Small Cap Θεμελιωδών Μεγεθών	2,373.87 €	2,456.93	-83.06	-3.38%	2,365.38	2,456.93	2,028.59	3,205.70	-20.22% €
Δείκτης ATHEX Select Plus	2,105.70 €	2,243.54	-137.84	-6.14%	2,105.25	2,243.54	1,698.34	3,182.42	-29.76% €
Δείκτης ATHEX Select	2,325.34 €	2,426.04	-100.70	-4.15%	2,310.87	2,426.04	1,734.15	3,581.16	-28.95% €
Δείκτης Τιμών Μεσαίας & Μικρής Κεφαλαιοπ. Χ.Α.	4,908.91 €	4,988.68	-79.77	-1.60%	4,891.13	4,997.33	3,964.16	6,324.97	-17.32% €
FTSE/Χ.Α. Δείκτης Αγοράς	363.99 €	379.12	-15.13	-3.99%	361.95	379.12	282.92	587.56	-36.01% €
Δείκτης FTSE Med	4,114.43 €	4,118.55	-4.12	-0.10%			3,062.99	5,342.28	-17.36% €
Δείκτης Συνολικής Απόδοσης Γενικού Δείκτη Χ.Α.	988.84 €	1,031.35	-42.51	-4.12%	984.31	1,031.35	770.25	1,557.05	-33.88% €
FTSE/Χ.Α. Large Cap Net Συνολικής Απόδοσης	669.91 €	697.59	-27.68	-3.97%	666.13	697.59	519.48	1,084.55	-35.78% €
Ελληνικός Δείκτης Mid & Small Cap	898.86 €	943.31	-44.45	-4.71%	894.91	943.31	701.19	1,312.90	-28.29% €
FTSE/Χ.Α. Τράπεζες	312.67 €	340.90	-28.23	-8.28%	312.32	340.90	266.18	889.92	-64.68% €
FTSE/Χ.Α. Ασφάλειες	1,618.42 €	1,646.32	-27.90	-1.69%	1,598.49	1,646.32	1,076.29	2,088.80	-20.08% €
FTSE/Χ.Α. Χρηματοοικονομικές Υπηρεσίες	710.60 €	735.70	-25.10	-3.41%	701.24	735.70	548.44	1,123.81	-28.72% €
FTSE/Χ.Α. Βιομηχανικά Προϊόντα & Υπηρεσίες	1,717.28 €	1,800.53	-83.25	-4.62%	1,697.10	1,800.53	1,302.84	2,712.84	-32.96% €
FTSE/Χ.Α. Εμπόριο	45.76 €	46.64	-0.88	-1.89%	45.45	46.64	38.18	75.77	-34.29% €
FTSE/Χ.Α. Ακίνητης Περιουσίας	3,784.31 €	4,053.24	-268.93	-6.63%	3,777.95	4,053.86	2,945.19	5,826.74	-30.75% €
FTSE/Χ.Α. Προσωπικά & Οικιακά Προϊόντα	7,394.84 €	7,584.26	-189.42	-2.50%	7,312.12	7,584.26	5,596.91	10,280.00	-24.62% €
FTSE/Χ.Α. Τρόφιμα & Ποτά	8,320.68 €	8,700.52	-379.84	-4.37%	8,228.18	8,700.52	5,768.28	13,004.12	-26.13% €
FTSE/Χ.Α. Πρώτες Ύλες	4,020.36 €	4,322.20	-301.84	-6.98%	4,020.36	4,322.20	2,713.19	7,435.44	-37.75% €
FTSE/Χ.Α. Κατασκευές & Υλικά	2,037.08 €	2,125.38	-88.30	-4.15%	2,009.06	2,125.38	1,403.78	3,344.96	-33.93% €
FTSE/Χ.Α. Πετρέλαιο & Αέριο	3,256.48 €	3,346.15	-89.67	-2.68%	3,220.97	3,346.15	2,268.39	5,154.35	-35.50% €
FTSE/Χ.Α. Χημικά	7,348.24 €	7,575.47	-227.23	-3.00%	7,175.86	7,575.47	5,513.26	9,442.19	-17.11% €
FTSE/Χ.Α. Ταξίδια & Αναψυχή	1,301.54 €	1,356.53	-54.99	-4.05%	1,270.40	1,356.53	904.20	2,084.49	-32.90% €
FTSE/Χ.Α. Τεχνολογία	737.74 €	748.06	-10.32	-1.38%	721.25	748.06	537.98	1,029.21	-18.07% €
FTSE/Χ.Α. Τηλεπικοινωνίες	3,344.37 #	3,330.61	13.76	0.41%	3,242.53	3,344.37	2,480.07	3,960.95	-14.80% €
FTSE/Χ.Α. Υπηρεσίες Κοινής Ωφέλειας	2,614.41 €	2,749.55	-135.14	-4.91%	2,614.41	2,749.55	1,865.80	3,447.76	-17.93% €
FTSE/Χ.Α. Υγεία	450.50 €	453.94	-3.44	-0.76%	447.06	453.94	402.35	508.96	-10.76% €
Δείκτης Όλων των Μετοχών Χ.Α.	149.39 €	155.01	-5.62	-3.62%	149.39	149.39	122.81	223.49	-30.73% €
Ελληνικός Δείκτης Εταιρικών Ομολόγων	111.24 #	111.03	0.21	0.19%			106.56	121.22	-7.51% €
Ελληνικός Δείκτης Τιμών Εταιρικών Ομολόγων	87.49 #	87.33	0.16	0.18%			84.04	96.15	-8.58% €

Σημείωση 1: Το κλείσιμο των Δεικτών FTSE/Med 100, Ελληνικός Δείκτης Εταιρικών Ομολόγων και, Ελληνικός Δείκτης Τιμών Εταιρικών Ομολόγων αφορούν την συνεδρίαση της 29/04/2020.

Σημείωση 2: Ο Ελληνικός Δείκτης Mid & Small Cap είναι Customized δείκτης υπολογιζόμενος από το Χρηματιστήριο Αθηνών.

Χρηματιστηριακοί Δείκτες

Δείκτης FTSE/Large Cap

04/05/2020: -3.97% FTSE/Χ.Α. Mid Cap

04/05/2020: -5.08%

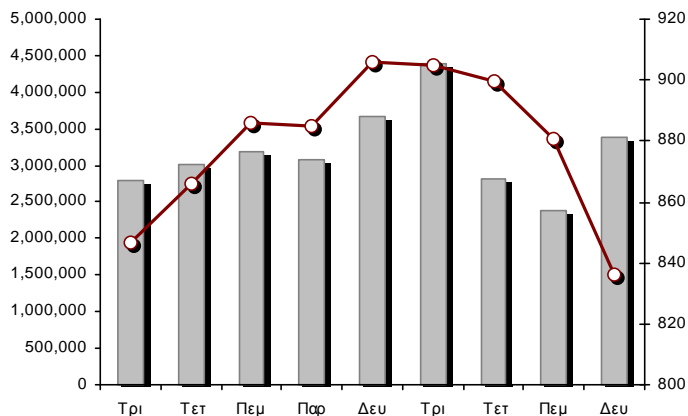
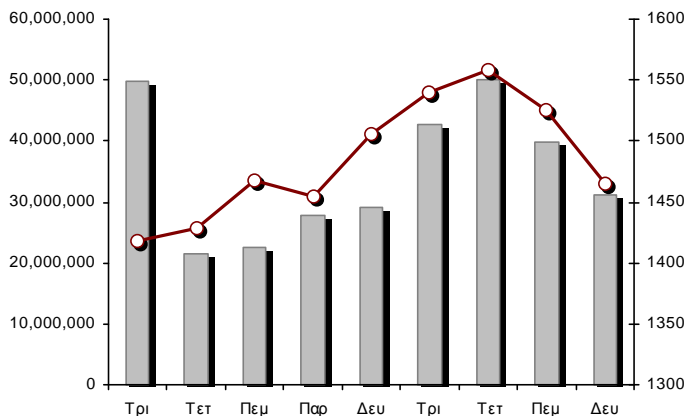

FTSE/Χ.Α. Διεθνούς Δραστηριοποίησης Plus

04/05/2020: -4.01%

FTSE/Χ.Α. Διεθνούς Δραστηριοποίησης

04/05/2020: -3.11%

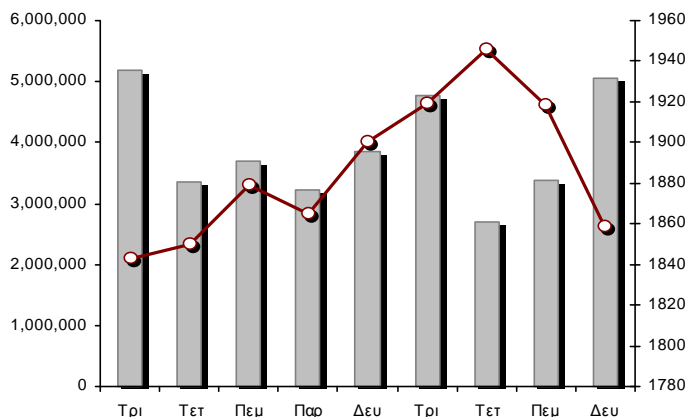
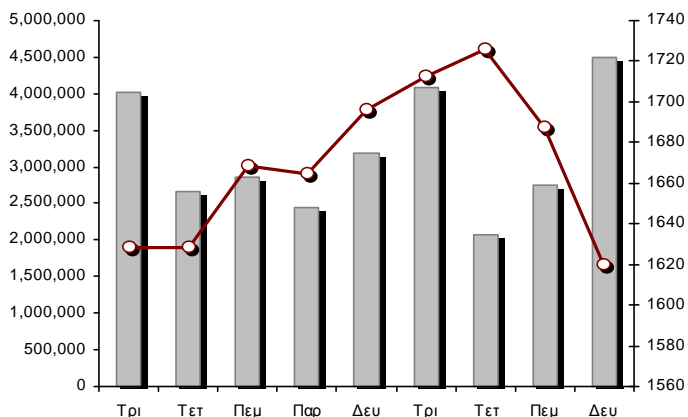

Δείκτης FTSE/Χ.Α. Mid & Small Cap Θεμελιωδών Μεγεθών

04/05/2020: -3.38%

Δείκτης Τιμών Μεσαίας & Μικρής Κεφαλαιστ. Χ.Α.

04/05/2020: -1.60%

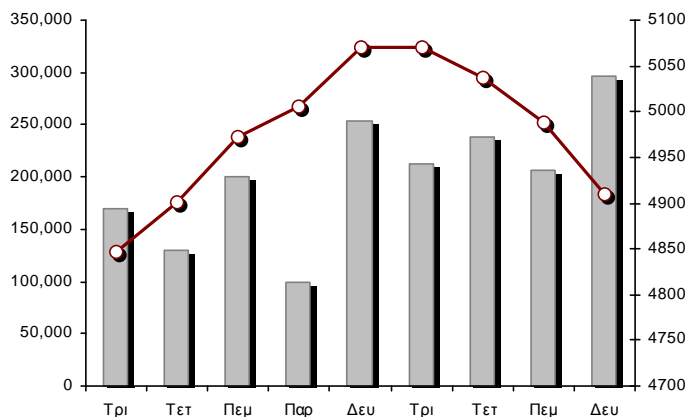
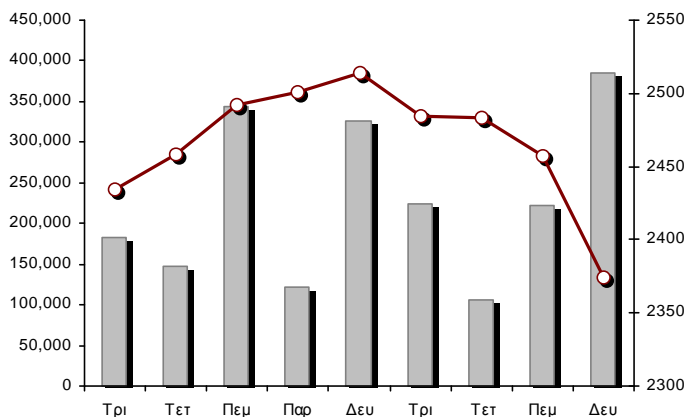

■ Όγκος συναλλαγών δεικτών

— Τιμές κλεισίματος δεικτών

Αναλυτικά Στοιχεία Συναλλαγών Αγοράς Χρεογράφων

	Όλα τα Χρεόγραφα	Κύρια Αγορά	Επιτήρηση	Διαπραγματεύσιμα Αμοιβαία Κεφάλαια
Σύνολα	124	112	11	1
Ανοδικές / Καθοδικές / Σταθερές:	12 / 90 / 22	12 / 86 / 14	0 / 3 / 8	0 / 1 / 0
Κεφαλαιοποίηση Χ.Α. (εκατ €) **	42,485.20	42,224.09	261.11	
Μέση Ημερήσια Αξία Συν/γών (χιλ. €)	76,935.04	76,840.27	104.24	81.85
Αξία Συναλλαγών	49,213.69	49,200.31	13.36	0.02
Κύριος Πίνακας:	48,023.43	48,010.05	13.36	0.02
Προσυμφωνημένων Συναλλαγών 6_1_2_3:	1,190.26	1,190.26	0.00	0.00
Πίνακας Εκποιήσεων:	0.00	0.00	0.00	0.00
Πίνακας Ειδικών Όρων:	0.00	0.00	0.00	0.00
Μέσος Ημερήσιος Όγκος Συναλλαγών	42,136,118	41,514,320	641,083	4,202
Όγκος Συναλλαγών	35,471,663	35,321,385	150,277	1
Κύριος Πίνακας:	35,379,963	35,229,685	150,277	1
Προσυμφωνημένων Συναλλαγών 6_1_2_3:	91,700	91,700	0	0
Πίνακας Εκποιήσεων:	0	0	0	0
Πίνακας Ειδικών Όρων:	0	0	0	0
Μέσο Ημερήσιο Πλήθος Πράξεων	36,710	36,548	158	5
Αριθμός Πράξεων	35,550	35,484	65	1
Κύριος Πίνακας:	35,548	35,482	65	1
Προσυμφωνημένων Συναλλαγών 6_1_2_3:	2	2	0	0
Πίνακας Εκποιήσεων:	0	0	0	0
Πίνακας Ειδικών Όρων:	0	0	0	0

Στοιχεία Συναλλαγών Κλάδων Χρηματιστηρίου Αθηνών & Χρηματοοικονομικών Προϊόντων (Δ.Α.Κ.)

Κωδικός	Κλάδοι	Ανοδικές / Καθοδικές / Σταθερές	Αριθμός Πράξεων	Όγκος Συναλλαγών	Αξία Συναλλαγών	% στη Συνολική Αξία
12000	- Χρηματοοικονομικά Προϊόντα	0 / 1 / 0	1	1	15.35	0.00%
3510	- Ακίνητη Περιουσία	1 / 6 / 2	778	175,650	827,035.06	1.68%
3030	- Ασφάλειες	0 / 1 / 0	64	8,597	34,971.86	0.07%
5020	- Βιομηχανικά Προϊόντα & Υπηρεσίες	3 / 13 / 2	2,819	638,340	2,690,389.60	5.47%
4040	- Εμπόριο	1 / 3 / 2	748	141,580	474,174.46	0.96%
6010	- Ενέργεια	0 / 2 / 0	1,357	345,592	3,619,468.54	7.35%
4020	- Καταναλωτικά Προϊόντα & Υπηρεσίες	1 / 5 / 1	2,180	637,626	3,867,952.98	7.86%
5010	- Κατασκευές & Υλικά Κατασκευών	0 / 9 / 1	3,248	2,768,864	3,770,459.13	7.66%
4030	- Μέσα Ενημέρωσης	0 / 0 / 2	2	684	133.35	0.00%
4520	- Προσωπική Φροντίδα, Φάρμακα & Παντοπωλεία	0 / 2 / 1	286	72,057	400,266.19	0.81%
5510	- Πρώτες Ύλες	1 / 11 / 2	1,147	525,124	690,413.44	1.40%
4050	- Ταξίδια και Αναψυχή	0 / 7 / 0	3,795	1,357,472	6,641,512.20	13.50%
1010	- Τεχνολογία	1 / 7 / 1	319	55,221	157,295.97	0.32%
1510	- Τηλεπικοινωνίες	2 / 1 / 1	1,733	555,111	5,058,657.40	10.28%
3010	- Τράπεζες	0 / 6 / 0	12,505	24,998,753	15,066,098.84	30.61%
4510	- Τρόφιμα, Ποτά & Καπνοβιομηχανίες	1 / 6 / 5	423	174,165	1,402,961.43	2.85%
2010	- Υγεία	0 / 2 / 2	32	14,404	7,089.32	0.01%
6510	- Υπηρεσίες Κοινής Ωφέλειας	0 / 5 / 0	3,314	1,271,703	3,992,198.32	8.11%
3020	- Χρηματοοικονομικές Υπηρεσίες	1 / 3 / 0	799	1,730,719	512,595.62	1.04%

Οι 10 Μετοχές με τη μεγαλύτερη Άνοδο & Πτώση

Κύρια Αγορά

Μετοχές με τη μεγαλύτερη Θετική μεταβολή τιμής	Τιμή κλεισ.	Μεταβ.	Μετοχές με τη μεγαλύτερη Αρνητική μεταβολή τιμής	Τιμή κλεισ.	Μεταβ.
QUEST ΣΥΜΜΕΤΟΧΩΝ (ΚΟ)	7.66	1.32% #	ΑΕΡΟΠΟΡΙΑ ΑΙΓΑΙΟΥ (ΚΟ)	4.45	-24.32% α
ΟΤΕ (ΚΟ)	12.15	0.41% #	ΑΥΤΟΗΕΛΛΑΣ (ΚΟ)	4.05	-13.74% α
ΚΡΙ - ΚΡΙ (ΚΟ)	4.88	0.41% #	ΚΟΡΔΕΛΛΟΥ Χ. ΑΦΟΙ (ΚΟ)	0.21	-9.87% α
			ΑΛΟΥΜΥΛ (ΚΟ)	0.76	-9.52% α
			INFORM Π. ΛΥΚΟΣ (ΚΟ)	1.015	-9.38% α
			ΚΕΚΡΟΨ (ΚΟ)	1.444	-8.84% α
			ΕΘΝΙΚΗ ΤΡΑΠΕΖΑ (ΚΟ)	1.13	-8.80% α
			ΑΤΤΙΚΑ BANK Α.Τ.Ε. (ΚΟ)	0.2035	-8.33% α
			ΝΙΟΗΑΛCO SA/ΝV (ΚΑ)	2.15	-8.32% α
			ΠΕΙΡΑΙΩΣ ΤΡΑΠΕΖΑ (ΚΟ)	1.117	-8.29% α

Μετοχές με τη μεγαλύτερη Αξία Συναλλαγών	Αξία (χιλ. €)	Μεταβ.	Μετοχές με το μεγαλύτερο Όγκο Συναλλαγών	Όγκος	Μεταβ.
ΟΤΕ (ΚΟ)	4,994.06	0.41% #	EUROBANK HOLDINGS (ΚΟ)	11,892,538	-7.93% α
ΟΠΑΠ (ΚΟ)	4,844.09	-1.40% α	ΑΛΡΗΑ BANK (ΚΟ)	6,985,325	-8.25% α
ΕΘΝΙΚΗ ΤΡΑΠΕΖΑ (ΚΟ)	4,715.69	-8.80% α	ΕΘΝΙΚΗ ΤΡΑΠΕΖΑ (ΚΟ)	4,139,196	-8.80% α
ΑΛΡΗΑ BANK (ΚΟ)	4,369.18	-8.25% α	ΕΛΛΑΚΤΩΡ (ΚΟ)	2,159,096	-5.84% α
EUROBANK HOLDINGS (ΚΟ)	4,072.74	-7.93% α	MARFIN INVESTMENT GROUP (ΚΟ)	1,608,363	-6.59% α
ΜΟΤΟΡ ΟΪΛ (ΚΟ)	2,894.27	-2.54% α	ΠΕΙΡΑΙΩΣ ΤΡΑΠΕΖΑ (ΚΟ)	1,542,582	-8.29% α
JUMBO (ΚΟ)	2,423.88	-2.52% α	ΔΕΗ (ΚΟ)	748,331	-6.04% α
ΜΥΤΙΛΗΝΑΙΟΣ (ΚΟ)	2,276.25	-4.26% α	ΟΠΑΠ (ΚΟ)	608,935	-1.40% α
ΔΕΗ (ΚΟ)	1,883.81	-6.04% α	ΑΤΤΙΚΑ BANK Α.Τ.Ε. (ΚΟ)	433,649	-8.33% α
ΕΛΛΑΚΤΩΡ (ΚΟ)	1,789.61	-5.84% α	ΟΤΕ (ΚΟ)	418,097	0.41% #

Σημείωση: Απαικονίζονται οι Μετοχές που δεν ανήκουν στις Κατηγορίες Χαμηλής Διασποράς και Επιτήρησης και πραγματοποιήσαν κατά τη διάρκεια της συνεδρίασης Αξία Συναλλαγών μεγαλύτερη από 10,000 Ευρώ.

Αναλυτικά Στοιχεία Συναλλαγών Αγοράς Παραγώγων

	Αριθμός Πράξεων	Όγκος	Ανοικτές θέσεις
Σ.Μ.Ε. σε Δείκτες	167	933	3,512
FTSE/X.A. Large Cap	167	933	3,512
Σ.Μ.Ε. σε Μετοχές	1,478	16,755	170,671
ΑΔΜΗΕ ΣΥΜΜΕΤΟΧΩΝ Α.Ε. (ΚΟ)	32	101	3,051
ALPHA BANK (ΚΟ)	154	2,636	24,079
ΑΤΤΙΚΑ BANK Α.Τ.Ε. (ΚΟ)	1	150	599
COCA-COLA HBC AG (ΚΟ)	8	12	139
CENERGY HOLDINGS (ΚΑ)	4	40	2,332
ΕΛΛΑΚΤΩΡ (ΚΟ)	135	1,018	6,770
EUROBANK HOLDINGS (ΚΟ)	186	4,087	34,770
ΕΥΔΑΠ (ΚΟ)	5	14	136
FOURLIS ΣΥΜΜΕΤΟΧΩΝ (ΚΟ)	32	53	377
ΓΕΚ ΤΕΡΝΑ (ΚΟ)	71	241	2,605
ΕΛΛΗΝ. ΧΡΗΜΑΤΙΣΤΗΡΙΑ-Χ.Α. (ΚΟ)	8	39	1,446
ΕΛΛΗΝΙΚΑ ΠΕΤΡΕΛΑΙΑ (ΚΟ)	5	17	1,371
INTRACOM HOLDINGS (ΚΟ)	11	126	1,585
ΙΝΤΡΑΛΟΤ (ΚΟ)	4	42	1,219
JUMBO (ΚΟ)	24	92	379
LAMDA DEVELOPMENT(ΚΟ)	30	99	1,000
MARFIN INVESTMENT GROUP (ΚΟ)	36	898	42,412
ΜΟΤΟΡ ΟΪΛ (ΚΟ)	8	17	136
ΜΥΤΙΛΗΝΑΙΟΣ (ΚΟ)	77	215	3,839
ΕΘΝΙΚΗ ΤΡΑΠΕΖΑ (ΚΟ)	203	4,100	16,201
ΟΠΑΠ (ΚΟ)	100	689	1,450
ΟΤΕ (ΚΟ)	27	89	1,709
ΟΛΠ (ΚΟ)	1	1	192
ΠΕΙΡΑΙΩΣ ΤΡΑΠΕΖΑ (ΚΟ)	118	1,066	9,343
ΔΕΗ (ΚΟ)	121	618	8,028
ΤΕΡΝΑ ΕΝΕΡΓΕΙΑΚΗ (ΚΟ)	9	69	2,999
ΤΙΤΑΝ CEMENT (ΚΑ)	19	31	338
ΒΙΟΗΑΛCO SA/NV (ΚΑ)	49	195	2,166
Δικαιώματα σε Δείκτες	14	123	1,624
FTSE/X.A. Large Cap	14	123	1,624
Δικαιώματα σε Μετοχές	0	0	1,315
ALPHA BANK (ΚΟ)	0	0	154
ΕΘΝΙΚΗ ΤΡΑΠΕΖΑ (ΚΟ)	0	0	494
ΟΠΑΠ (ΚΟ)	0	0	346
ΟΤΕ (ΚΟ)	0	0	98
ΠΕΙΡΑΙΩΣ ΤΡΑΠΕΖΑ (ΚΟ)	0	0	210
ΔΕΗ (ΚΟ)	0	0	13
Συνολική Δραστηριότητα	1,659	17,811	177,122

Πληθος Χρεογράφων	Ονομ. Αξία	Μερίσματα [1]			Ημερ.Τελευτ.Αποκοπής Μέρισμα [2]	Αποκαίωμα Δικαίωμα	Σημ. Χρεόγραφα	Τιμή κλεισίματος	% μεταβ.	Προηγ. Κλείσιμο- ημ/νία	Άνοιγμα	Κατωτ Τιμή	Ανωτ Τιμή	Τελ Τιμή	Σταθμ Τιμή	Τελευταία ζήτηση [7]	Τελευταία προσφορά [7]	Ρ/Ε μετά φ.	Χρήσιμ Όγκος	Πράξεις	Αξία Συναλλαγών[8]	Χ.Α. Εταιρείας (χιλ. €) [3,5]	Χαμηλό έτους	Υψηλό έτους	Κλάδος [4]				
		2017	2018	2019																									
7,125,216	0.650	---	---	---	01/07/2005	14/12/1999	4955	0.151	---	0.151	30/04/2020	---	---	---	---	3000@0.125	2500@0.180	---	2018	---	---	---	1,075.91	0.058	0.226	45102010			
7,734,375	1.00	---	---	---	09/07/2007	07/01/2011	5112	0.0505	---	0.0505	30/04/2020	0.0605	0.0605	0.0605	0.0605	0.061	---	1700@0.061	---	---	300	1	18.15	390.59	0.0505	0.116	40301030		
15,842,391	1.51	---	---	---	15/07/2009	12/05/2000	5141	0.172	---	0.172	30/04/2020	---	---	---	---	---	---	---	---	---	---	---	---	2,724.89	0.092	0.19	55102010		
119,596,817	0.040	---	---	---	15/07/2008	27/04/2017	5190	0.6	---	0.6	30/04/2020	---	---	---	---	---	---	---	---	---	---	---	---	71,758.09	0.4	0.6	45102020		
24,319,250	0.300	---	---	---	09/07/2002	04/07/2007	5165	0.17	---	0.17	30/04/2020	0.155	0.15	0.155	0.15	0.154	1300@0.137	1641@0.150	---	---	1,259	3	193.85	4,134.27	0.11	0.206	50101010		
245,497,664	0.310	---	---	---	01/07/2008	30/07/2012	5207	0.1	---	0.1	30/04/2020	0.1	0.1	0.1	0.1	0.1	0.1	0.1	0.1	---	---	---	524	2	52.40	24,549.77	0.1	0.101	45102010
10,186,667	1.35	---	---	---	24/06/2008	02/02/2016	4887	0.486	---	0.486	30/04/2020	0.48	0.48	0.48	0.48	0.48	190@0.410	300@0.446	---	---	100	2	48.00	4,950.72	0.192	0.57	55102010		
766,000	1.00	---	---	---	01/07/2004	11/12/2012	5193	1.8	---	1.8	30/04/2020	---	---	---	---	---	---	25@1.80	55.15	2018	---	---	---	---	1,658.10	1.44	2.16	55101020	
245,000	1.00	---	---	---	19/07/2010	11/12/2012	5194	1.14	---	1.14	30/04/2020	---	---	---	---	---	---	---	34.93	2018	---	---	---	---	1,658.10	0.9	1.17	55101020	

Κατάσταση σε Αναστολή

20,255,805	0.300	---	---	---	22/08/2006	02/08/2010	5136	0.058	---	0.058	28/04/2017	---	---	---	---	---	---	---	---	---	---	---	---	---	---	1,174.84	0.058	0.058	20101010	
21,820,410	0.800	---	---	---	22/05/2008	02/08/2011	5174	0.448	---	0.448	30/04/2018	---	---	---	---	---	---	---	---	---	---	---	---	---	---	---	9,775.54	0.448	0.448	20101010
66,948,210	0.300	---	---	---	22/09/2015	22/09/2015	5179	4.8	---	4.8	24/05/2018	---	---	---	---	---	---	---	---	---	---	---	---	---	---	---	321,351.41	4.8	4.8	40401030
14,870,100	0.300	---	---	---	15/05/2008	26/09/2011	5130	0.014	---	0.014	13/04/2017	---	---	---	---	---	---	---	---	---	---	---	---	---	---	---	208.18	0.014	0.014	10102030
33,930,000	0.300	---	---	---	03/07/2006	30/05/2001	4865	0.304	---	0.304	30/03/2012	---	---	---	---	---	---	---	---	---	---	---	---	---	---	---	10,314.72	0.304	0.304	35101010
77,126,446	0.340	---	---	---	23/05/2005	18/08/2011	5206	0.0125	---	0.0125	30/04/2019	---	---	---	---	---	---	---	---	---	---	---	---	---	---	---	964.08	0.0125	0.0125	40202020
6,000,000	0.600	---	---	---	13/06/2008	08/04/2004	5172	0.008	---	0.008	27/04/2018	---	---	---	---	---	---	---	---	---	---	---	---	---	---	---	48.00	0.008	0.008	30302015
7,085,888	1.59	---	---	---	02/07/1996	06/09/2010	5216	2.6	---	2.6	30/09/2019	---	---	---	---	---	---	---	---	---	---	---	---	---	---	---	18,423.31	2.6	2.6	35101010
25,179,640	0.600	---	---	---	08/08/1994	19/09/2000	5191	0.026	---	0.026	01/10/2018	---	---	---	---	---	---	---	---	---	---	---	---	---	---	---	742.45	0.026	0.026	45101015
1,540,000	0.600	---	---	---	08/08/1994	19/09/2000	5192	0.057	---	0.057	01/10/2018	---	---	---	---	---	---	---	---	---	---	---	---	---	---	---	742.45	0.057	0.057	45101015
24,619,524	0.500	---	---	---	10/10/1986	30/12/2002	4914	0.088	---	0.088	30/08/2012	---	---	---	---	---	---	---	---	---	---	---	---	---	---	---	2,166.52	0.088	0.088	35101010
31,543,600	0.420	---	---	---	19/07/2010	19/12/2018	5205	1.085	---	1.085	30/04/2019	---	---	---	---	---	---	---	---	---	---	---	---	---	---	---	34,224.81	1.085	1.085	45102020
23,935,280	0.300	---	---	---	29/06/2009	13/06/2000	5153	0.107	---	0.107	02/10/2017	---	---	---	---	---	---	---	---	---	---	---	---	---	---	---	2,561.07	0.107	0.107	40301030
255,459,600	0.300	---	---	---	26/06/2000	03/12/2010	5101	0.07	---	0.07	31/08/2015	---	---	---	---	---	---	---	---	---	---	---	---	---	---	---	17,882.17	0.07	0.07	40501015
23,463,874	0.800	---	---	---	23/05/2003	21/12/1999	4918	0.125	---	0.125	30/08/2012	---	---	---	---	---	---	---	---	---	---	---	---	---	---	---	2,932.98	0.125	0.125	50206030
18,750,000	0.300	---	---	---	02/07/2001	31/12/2012	5154	0.089	---	0.089	02/10/2017	---	---	---	---	---	---	---	---	---	---	---	---	---	---	---	1,668.75	0.089	0.089	40301030
100,793,572	0.300	---	---	---	16/07/2009	11/02/2016	5110	0.06	---	0.06	07/03/2016	---	---	---	---	---	---	---	---	---	---	---	---	---	---	---	6,047.61	0.06	0.06	40301035
4,034,950	0.680	---	---	---	01/07/2005	30/12/2010	5171	0.14	---	0.14	27/04/2018	---	---	---	---	---	---	---	---	---	---	---	---	---	---	---	564.89	0.14	0.14	45102020

Σημειώσεις Χρεογράφων

Κωδικός Κείμενο σημείωσης

- () - Προσαρμοσμένα Μέρισματα λόγω διανομής Δωρεάν μετοχών.
- * - Τελευταία προσαρμοσμένη τιμή κλεισίματος.
- [1] - Καθάρα μέρισματα.
- [2] - Στη στήλη "Ημερ. Αποκοπής τελευταίου δικαιώματος" αναφέρεται η Ημερομηνία εισαγωγής για Νέες Εταιρείες.
- [3] - Η Χρηματιστηριακή αξία αναφέρεται στο σύνολο των μετοχών
- [4] - Η κωδικοποίηση των Κλάδων Οικονομικής Δραστηριότητας του Χ.Α. παρουσιάζονται στο Παράρτημα Α
- [5] - Η Χρηματιστηριακή Αξία αναφέρεται στο σύνολο των κατηγοριών μετοχών (εφόσον έχουν εισαχθεί περισσότερες της μιας κατηγορίες) και δεν αναφέρεται σε επιμέρους κατηγορίες μετοχών μιας εταιρείας.
- [6] - P/E μεγαλύτερο του 100
- [7] - Τελευταία εικόνα του Βιβλίου Εντολών πριν το τέλος της συνεδρίασης
- [8] - Στην Αξία Συναλλαγών των Μετοχών περιλαμβάνονται όλοι οι τύποι Πακέτων

4750 - Μεταφορά στην Κατηγορία Επιτήρησης από 8/4/2011.

4865 - Αναστολή διαπραγμάτευσης από 2/4/2012.

4887 - Μεταφορά στην Κατηγορία Επιτήρησης από 10/4/2012.

4912 - Μεταφορά στην κατηγορία Επιτήρησης από 31/7/2012.

4914 - Αναστολή διαπραγμάτευσης από 31/8/2012.

4918 - Αναστολή διαπραγμάτευσης από 31/8/2012.

4955 - Μεταφορά στην Επιτήρηση από 5/4/2013.

4957 - Μεταφορά στην Επιτήρηση από 5/4/2013.

4958 - Μεταφορά στην Επιτήρηση από 5/4/2013.

4959 - Μεταφορά στην Επιτήρηση από 5/4/2013.

5080 - Μεταφορά στην κατηγορία Επιτήρησης από 05/12/2014.

5093 - Μεταφορά στην Κατηγορία Επιτήρησης από 8/4/2015.

5095 - Μεταφορά στην Επιτήρηση από 09/04/2015.

5101 - Αναστολή διαπραγμάτευσης από 1/9/2015.

5110 - Αναστολή διαπραγμάτευσης από 08/03/2016.

5112 - Μεταφορά στην Κατηγορία Επιτήρησης από 15/04/2016.

5115 - Μεταφορά στην Κατηγορία Επιτήρησης από 15/04/2016.

5123 - Μεταφορά στην Κατηγορία Επιτήρησης από 01/04/2016.

5130 - Αναστολή διαπραγμάτευσης από 18/04/2017.

5136 - Αναστολή διαπραγμάτευσης από 02/05/2017.

5141 - Μεταφορά στην Κατηγορία Επιτήρησης από 10/05/2017.

5153 - Αναστολή διαπραγμάτευσης από 03/10/2017.

5154 - Αναστολή διαπραγμάτευσης από 03/10/2017.

5156 - Μεταφορά στην κατηγορία Επιτήρησης από 11/12/2017.

5160 - Μεταφορά στην Κατηγορία Επιτήρησης από 15/04/2016.

5161 - Μεταφορά στην κατηγορία Επιτήρησης από τις 25/11/2011.

5162 - Μεταφορά στην Κατηγορία Επιτήρησης από 21/12/2009.

5165 - Μεταφορά στην Κατηγορία Επιτήρησης από 15/02/2018.

5171 - Αναστολή διαπραγμάτευσης από 30/04/2018.

5172 - Αναστολή διαπραγμάτευσης από 30/04/2018.

5174 - Αναστολή διαπραγμάτευσης από 02/05/2018.

5178 - Μεταφορά στην Κατηγορία Επιτήρησης από 11/05/2018.

5179 - Αναστολή διαπραγμάτευσης από 25/05/2018.

5190 - Μεταφορά στην Κατηγορία Επιτήρησης από 01/10/2018.

5191 - Αναστολή διαπραγμάτευσης από 02/10/2018.

5192 - Αναστολή διαπραγμάτευσης από 02/10/2018.

5193 - Μεταφορά στην κατηγορία Επιτήρησης από 25/10/2018.

5194 - Μεταφορά στην κατηγορία Επιτήρησης από 25/10/2018.

5195 - Μεταφορά στην κατηγορία Επιτήρησης από 25/10/2018.

5197 - Μεταφορά στην κατηγορία Επιτήρησης από 07/11/2018.

5205 - Αναστολή διαπραγμάτευσης από 02/05/2019.

5206 - Αναστολή διαπραγμάτευσης από 02/05/2019.

Σημειώσεις Χρεογράφων

Κωδικός Κείμενο σημείωσης

- 5207 - Μεταφορά στην Επιτήρηση από 13/05/2019.
- 5216 - Αναστολή διαπραγμάτευσης από 01/10/2019.
- 5231 - Μεταφορά στην Επιτήρηση από 5/4/2013.
- 5232 - Μεταφορά στην Κατηγορία Επιτήρησης από 08/04/2011.

Στοιχεία Συναλλαγών Πακέτων

Χρεόγραφο	Όγκος πακέτου	Τιμή πακέτου	Αξία πακέτου	Ώρα έγκρισης	Σημείωση
ΜΟΤΟΡ ΟΪΛ (ΚΟ)	50,000	13.03	651,500.00	11:00:33	20
ΜΟΤΟΡ ΟΪΛ (ΚΟ)	41,700	12.92	538,764.00	11:42:58	20

Σημειώσεις πακέτων

- 9 - Μέθοδος 6-1 / Ειδική Χρέωση
- 10 - Μέθοδος 6-1 / Ειδική Χρέωση, Αυθημερόν Διακανονισμός
- 14 - Μέθοδος 6-3 / Πακέτο Αποκατάστασης, Ατελής αγορά και Πώληση
- 18 - Μέθοδος 6-2 / SPOT 1
- 19 - Μέθοδος 6-2 / SPOT 2
- 20 - Μέθοδος 6-1 και Μέθοδος 6-1 Αυθημερόν Διακανονισμός
- 21 - Άλλη Προσυμφωνημένη

Στοιχεία Συναλλαγών Δικαιωμάτων

Ημερ. αποκοπής	Έναρξη εξάσκησης	Λήξη εξάσκησης	Λήξη διαπραγμάτευσης	Δικαιώματα	Κατωτ Τιμή	Ανωτ Τιμή	Τιμή κλεισ.	Τελευταία ζήτηση	Τελευταία προσφορά	Όγκος	Πράξεις	Αξία Συναλλαγών
----------------	------------------	----------------	----------------------	------------	------------	-----------	-------------	------------------	--------------------	-------	---------	-----------------

Δεν υπάρχουν Συναλλαγές Δικαιωμάτων.

Στοιχεία Συναλλαγών Εκποιήσεων

Χρεόγραφα	Τύπος Χρεογράφου	Όγκος Συναλλαγών	Αριθμός Πράξεων	Αξία Συναλλαγών	Σημείωση
-----------	------------------	------------------	-----------------	-----------------	----------

Δεν πραγματοποιήθηκαν Εκποιήσεις Μετοχών.

Σημειώσεις Εκποιήσεων

- 1 - Κανονική Εκποίηση.
- 2 - Εκποίηση Ενσώματων Ονομαστικών Μετοχών.
- 3 - Εκποίηση Αδιάθετων Κλασματικών Υπολοίπων.

Στοιχεία Συναλλαγών Εκποιήσεων Ενσώματων Ονομαστικών Μετοχών

Χρεόγραφα	Ημερ/νία έναρξης	Ημερ/νία λήξης	Αρχικό πλήθος	Διαθέσιμο πλήθος	Ημερομηνία	Μέση τιμή (ημέρας)	Μέση τιμή (περιόδου)	Αριθμός Πράξεων	Όγκος Συναλλαγών	Αξία Συναλλαγών
-----------	------------------	----------------	---------------	------------------	------------	--------------------	----------------------	-----------------	------------------	-----------------

Δεν πραγματοποιήθηκαν Εκποιήσεις Ενσώματων Ονομαστικών Μετοχών.

Σημειώσεις Εκποιήσεων

Σύμφωνα με την Απόφαση 1/380/04.05.2006 της Επιτροπής Κεφαλαιαγοράς εκποιούνται μέσω του Χρηματιστηρίου Αθηνών με επιμέλεια της εκδότριας εταιρείας, οι ενσώματες ονομαστικές μετοχές που δεν έχουν κατατεθεί στην εκδότρια προς απούλοποίηση. Η εκποίηση διενεργείται σύμφωνα με τον τρόπο που ορίζεται στο άρθρο 99Α του Κανονισμού του Χρηματιστηρίου Αθηνών.

Στοιχεία Ενεργητικού Διαπραγματεύσιμων Αμοιβαίων Κεφαλαίων (Δ.Α.Κ.)

	Ημερομηνία συναλλαγών	Δημιουργία / Εξαγορά	Αριθ. Μερ. (T-1)	Νέα Μερ. (T-1)	Εξαγορασθ. Μερ. (T-1)	Μερίδια (T) [1]	Αξία Ενεργητικού [2]	Καθαρή Τιμή	Μέρισμα /Μερίδιο	Ημερ. Αποκοπής
ALPHA ETF FTSE Athex Large Cap	04/05/2020	5,000	812,382	---	---	812,382	12,858,440.00	15.8281	0.43	30/06/2018

Σημειώσεις Δ.Α.Κ.

[1] - Αριθμ. μεριδίων (T) = Αριθμ. μεριδίων (T-1) + Νεοεκδιθέντα μερίδια (T-1) - Εξαγορασθέντα μερίδια (T-1)

[2] - Περιλαμβάνονται και τα μερίδια που δημιουργήθηκαν / εξαγοράσθηκαν την ημέρα T-1.

Περιγραφή	Στοιχεία
Όνομασία Δ.Α.Κ.	ALPHA ETF FTSE Athex Large Cap
Σύμβολο Δ.Α.Κ. (GR)	ΑΔΑΚ
Σύμβολο Δ.Α.Κ. (EN)	AETF
ISIN Δ.Α.Κ.	GRF000153004
Κατηγορία Διαπραγμάτευσης	Διαπραγματεύσιμα Αμοιβαία Κεφάλαια (Δ.Α.Κ.)
Τύπος Δ.Α.Κ.	Μετοχών
Τρόπος διαχείρισης	Παθητικός
Επενδυτική Στρατηγική	Σκοπός της επενδυτικής πολιτικής του Αμοιβαίου Κεφαλαίου είναι η αναπαραγωγή της αποδόσεως του Δείκτη FTSE/X.A. Large Cap του Χρηματιστηρίου Αθηνών σε όρους Ευρώ, ακολουθώντας πλήρως και πανομοιότυπως τη σύνθεση του υποκείμενου Δείκτη.
Εκδότης	ΑΛΦΑ ASSET MANAGEMENT Α.Ε.Δ.Α.Κ.
Εταιρεία Διαχείρισης	ΑΛΦΑ ASSET MANAGEMENT Α.Ε.Δ.Α.Κ.
Ειδικοί Διαπραγματευτές	ΑΛΦΑ FINANCE Α.Χ.Ε.Π.Ε.Υ. , ΕΘΝΙΚΗ ΧΡΗΜΑΤΙΣΤΗΡΙΑΚΗ Α.Χ.Ε.Π.Ε.Υ.
Θεματοφύλακας	ΑΛΦΑ ΤΡΑΠΕΖΑ Α.Ε.
Σύμβολο Δείκτη (GR)	FTSE
Σύμβολο Δείκτη (EN)	FTSE
Όνομασία Δείκτη	FTSE/X.A. Large Cap
ISIN Δείκτη	GRI99201A006
Κλάσμα Δείκτη [1]	1/100
Αρχική Τιμή Μεριδίου	21.76
Συνολικός Αριθμός Μεριδίων [2]	812,382
Ημερομηνία πρώτης Έκδοσης	14/01/2008
Ημερομηνία έναρξης Διαπραγμάτευσης	24/01/2008
Νόμισμα Διαπραγμάτευσης	ΕΥΡΩ
Νόμισμα Ενεργητικού	ΕΥΡΩ
Αρχική Αξία Ενεργητικού [3]	3,000,000.00
Αριθμ. Μεριδίων για Δημιουργία-Εξαγορά [4]	5,000
Αμοιβή Διαχείρισης	0.375

Σημειώσεις Δ.Α.Κ.

[1] - Το κλάσμα της τιμής του δείκτη που αποτελεί η τιμή της πρώτης έκδοσης

[2] - Ο αριθμός μεριδίων που διαπραγματεύθηκαν στο Χρηματιστήριο την ημέρα T

[3] - Η αξία του ενεργητικού κατά την έκδοση

[4] - Ο αριθμός μεριδίων που απαιτείται κατά τη διαδικασία δημιουργίας εξαγοράς

ΑΝΑΚΟΙΝΩΣΕΙΣ

ΓΝΩΣΤΟΠΟΙΗΣΕΙΣ ΕΤΑΙΡΕΙΩΝ

RSS Feed: DOLAnnouncements
Posted on: 30 April 2020 17:21
Author: Μ.Ι.Σ. ΠΛΗΡΟΦΟΡΙΚΗ Α.Ε.
Subject: ΑΝΑΚΟΙΝΩΣΗ ΡΥΘΜΙΖΟΜΕΝΗΣ ΠΛΗΡΟΦΟΡΙΑΣ ΤΟΥ Ν.
3556/2007: Γνωστοποίηση συναλλαγών

Full article link: http://dev-www1.helex.gr:8080/el/web/guest/companies-announcements-full-content/-/asset_publisher/bMe2sOcNyQuy/content/id/5414232

Η MLS Πληροφορική Α.Ε με την παρούσα ενημερώνει το επενδυτικό κοινό σύμφωνα με τις διατάξεις των άρθρων 3 και 21 του ν.3556 / 2007 και την απόφαση 1/434/3.7.2007 της ΕΚ ότι η κα Παρασκευή Ζαχαριάδου, Αντιπρόεδρος του Δ.Σ, τη Δευτέρα 27/04/2020 πραγματοποίησε πώληση 13.500 μετοχών της εταιρίας MLS Πληροφορική Α.Ε συνολικής αξίας 9.385 ευρώ και την Τρίτη 28/04/2020 πραγματοποίησε πώληση 9.000 μετοχών της εταιρίας MLS Πληροφορική Α.Ε συνολικής αξίας 6.380 ευρώ.

RSS Feed: DOLAnnouncements
Posted on: 30 April 2020 17:23
Author: Ο.Λ.Θ. Α.Ε.
Subject: ΑΝΑΚΟΙΝΩΣΗ 30.4.2020 ΟΛΘ Α.Ε.

Full article link: http://dev-www1.helex.gr:8080/el/web/guest/companies-announcements-full-content/-/asset_publisher/bMe2sOcNyQuy/content/id/5414252

ΔΕΙΤΕ ΤΗ ΣΥΝΗΜΜΕΝΗ ΑΝΑΚΟΙΝΩΣΗ

[ΑΝΑΚΟΙΝΩΣΗ 30.4.2020 ΟΛΘ ΑΕ](#)

RSS Feed: DOLAnnouncements
Posted on: 30 April 2020 17:28
Author: FORTHNET A.E.
Subject: ΑΝΑΚΟΙΝΩΣΗ ΟΙΚΟΝΟΜΙΚΟΥ ΗΜΕΡΟΛΟΓΙΟΥ

Full article link: http://dev-www1.helex.gr:8080/el/web/guest/companies-announcements-full-content/-/asset_publisher/bMe2sOcNyQuy/content/id/5414288

ΑΝΑΚΟΙΝΩΣΗ

[ΑΝΑΚΟΙΝΩΣΗ](#)

RSS Feed: DOLAnnouncements
Posted on: 30 April 2020 17:33
Author: ΕΛΑΣΤΡΟΝ Α.Ε.Β.Ε.
Subject: ΑΝΑΚΟΙΝΩΣΗ ΠΕΡΙ ΣΧΟΛΙΑΣΜΟΥ ΟΙΚΟΝΟΜΙΚΩΝ
ΚΑΤΑΣΤΑΣΕΩΝ/ ΕΚΘΕΣΕΩΝ

Full article link: http://dev-www1.helex.gr:8080/el/web/guest/companies-announcements-full-content/-/asset_publisher/bMe2sOcNyQuy/content/id/5414308

ΔΕΛΤΙΟ ΤΥΠΟΥ

ΟΙΚΟΝΟΜΙΚΑ ΑΠΟΤΕΛΕΣΜΑΤΑ ΧΡΗΣΗΣ 2019

Βελτίωση δραστηριότητας και σημαντική μείωση καθαρού δανεισμού

Η ΕΛΑΣΤΡΟΝ ΑΕΒΕ ΧΑΛΥΒΟΥΡΓΙΚΑ ΠΡΟΪΟΝΤΑ ανακοίνωσε τα αποτελέσματα της χρήσης 2019 βάσει των Διεθνών Προτύπων Χρηματοοικονομικής Αναφοράς (ΔΠΧΑ).

Βελτίωση σημείωσε ο κύκλος εργασιών του Ομίλου ο οποίος ανήλθε σε ευρώ 111,4 εκ. από ευρώ 108,5 εκ. πέρυσι. Το μικτό κέρδος διαμορφώθηκε σε ευρώ 11,4 εκ. ή 10,2% επί των πωλήσεων, έναντι ευρώ 11,5 εκ. ή 10,6% επί των πωλήσεων το 2018. Τα αποτελέσματα πριν από φόρους και τόκους (EBIT) ανήλθαν σε ευρώ 0,9 εκ. έναντι ευρώ 1,6 εκ. πέρυσι, ενώ τα αποτελέσματα προ φόρων, χρηματοοικονομικών, επενδυτικών αποτελεσμάτων και αποσβέσεων (EBITDA) ανήλθαν σε ευρώ 3,5 εκ. έναντι ευρώ 3,6 εκ. το 2018. Τέλος, τα αποτελέσματα πριν από φόρους διαμορφώθηκαν αρνητικά σε ευρώ 1,2 εκ. έναντι αρνητικών ευρώ 1,1 εκ. πέρυσι.

Σε επίπεδο μητρικής εταιρίας ο κύκλος εργασιών αυξήθηκε και ανήλθε σε ευρώ 110,1 εκ. έναντι ευρώ 107,2 εκ. πέρυσι, ενώ το μικτό κέρδος διαμορφώθηκε σε ευρώ 10,6 εκ. ή 9,6% επί των πωλήσεων, έναντι ευρώ 10,7 εκ. ή 10,0% επί των πωλήσεων το 2018. Τα αποτελέσματα προ φόρων, χρηματοοικονομικών, επενδυτικών αποτελεσμάτων και αποσβέσεων (EBITDA) ανήλθαν σε ευρώ 2,9 εκ. έναντι ευρώ 3,1 εκ., ενώ τα αποτελέσματα πριν από φόρους διαμορφώθηκαν αρνητικά σε ευρώ 1,7 εκ. έναντι ευρώ 2,8 εκ. πέρυσι. Σημειώνεται ότι τα αποτελέσματα της χρήσης επιβαρύνθηκαν με πρόβλεψη απομείωσης συμμετοχής ύψους ευρώ 0,4 εκ. έναντι πρόβλεψης ευρώ 1,3 εκ. πέρυσι.

Η ως άνω βελτίωση του κύκλου εργασιών αντανάκλα την αύξηση της δραστηριότητας του χαλυβουργικού τομέα του ομίλου, οδηγούμενη κυρίως από την περαιτέρω διεύρυνση σε αγορές του εξωτερικού, με το ποσοστό των εξαγωγών να ανέρχεται σε 38% του κύκλου εργασιών. Ταυτόχρονα, ο σταδιακός μετασχηματισμός του προσφερόμενου μίγματος προϊόντων με έμφαση στην μεγαλύτερη αναλογία ειδών υψηλότερης προστιθέμενης αξίας, βελτίωσε περαιτέρω τον κύκλο εργασιών του χαλυβουργικού τομέα του ομίλου. Αντιθέτως, πτωτική ήταν η πορεία των τιμών των Α' υλών διεθνώς για το σύνολο σχεδόν του έτους, αντανάκλωντας την μειωμένη ζήτηση, τις στρεβλώσεις στην αγορά από τον περιορισμό της ελεύθερης διακίνησης χαλυβουργικών προϊόντων μέσω της επιβολής δασμών, καθώς και την γεωπολιτική αστάθεια χωρών με σημαντική εξαγωγική δραστηριότητα σε Α' ύλες. Στην εσωτερική αγορά, η καθυστέρηση στην έναρξη σημαντικών ιδιωτικών επενδύσεων δεν διαφοροποίησε ουσιαστικά το ύψος της ζήτησης, ενώ ταυτοχρόνως τα δομικά προβλήματα

του κλάδου συνέπεια της πολυετούς οικονομικής κρίσης συντήρησαν συνθήκες μη υγιούς ανταγωνισμού. Οι ανωτέρω λόγοι είχαν άμεσο αντίκτυπο στις τιμές πώλησης των προϊόντων του ομίλου με αποτέλεσμα την μείωση του περιθωρίου λειτουργικής κερδοφορίας. Αντιθέτως, η σταδιακά αυξανόμενη στροφή σε αγορές του εξωτερικού και η συνεπακόλουθη μείωση των ημερών πίστωσης συνέβαλαν σημαντικά στην μείωση του καθαρού δανεισμού κατά 41% ο οποίος διαμορφώθηκε σε ευρώ 23,3 εκ. έναντι ευρώ 39,3 εκ. στο τέλος του 2018, με τον δείκτη Ίδια Κεφάλαια / Καθαρό Δανεισμό να διαμορφώνεται σε 2,8 . Οι λειτουργικές ταμειακές ροές ανήλθαν σε ευρώ 18,8 εκ. έναντι ευρώ 1,1 εκ. το αντίστοιχο διάστημα πέρυσι, ενώ η ρευστότητα του ομίλου αυξήθηκε σημαντικά και ανήλθε σε ευρώ 14,2 εκ.

Στον αγροτικό τομέα του ομίλου ολοκληρώθηκε εντός του 2019 το τελευταίο μέρος της επένδυσης της εταιρίας Θερμοκήπια Θράκης ΑΕ, με το σύνολο των παραγωγικών και λοιπών εγκαταστάσεων να ανέρχεται σε 197 στρέμματα, καθιστώντας την εταιρία ως έναν από τους μεγαλύτερους παραγωγούς κηπευτικών ειδών στην Ελλάδα. Σημειώνεται ότι η συνολική παραγωγή της εταιρείας απορροφάται από τις μεγαλύτερες αλυσίδες λιανικής της Ελληνικής αγοράς υποκαθιστώντας εισαγωγές, στηρίζοντας την ελληνική παραγωγή και αξιοποιώντας εγχώριο παραγωγικό δυναμικό.

Τέλος, τα λειτουργικά αποτελέσματα του ενεργειακού τομέα του Ομίλου μέσω της εκμετάλλευσης φωτοβολταϊκών σταθμών ισχύος 3,55MWp, σημείωσαν βελτίωση, συνέπεια της μεγαλύτερης παραγωγής σε σχέση με το 2018.

Είναι γεγονός ότι οι πρωτόγνωρες συνθήκες που βιώνει η παγκόσμια οικονομία λόγω της επιδημίας του Covid-19 θα επηρεάσουν τα οικονομικά αποτελέσματα πλήθους εταιριών. Στην Ελλάδα, μέσω της λήψης μέτρων προστασίας σε πολύ σύντομο χρόνο, η οικονομική δραστηριότητα αναμένεται να ξεκινήσει σταδιακά γρηγορότερα συγκριτικά με άλλες χώρες, ο χρόνος ωστόσο που θα απαιτηθεί για την ανάκαμψη ενδεχομένως να είναι μεγαλύτερος εξαιτίας της πολυετούς οικονομικής κρίσης και της εξάρτησης της ελληνικής οικονομίας από τομείς που επλήγησαν σημαντικά. Ο χαλυβουργικός κλάδος στην Ελλάδα κατά το 1^ο τρίμηνο του 2020 και μέχρι την εφαρμογή των μέτρων προστασίας, έδειξε θετικά σημάδια με βελτίωση της ζήτησης και άνοδο των τιμών των Α' υλών. Στο πλαίσιο αυτό ο χαλυβουργικός τομέας του ομίλου παρουσίασε αύξηση της δραστηριότητας στην Ελλάδα και στο εξωτερικό, αλλά και σημαντική βελτίωση αποτελεσμάτων συγκριτικά με το αντίστοιχο διάστημα πέρυσι. Η πορεία ωστόσο των αποτελεσμάτων για το υπόλοιπο του έτους θεωρείται δεδομένο ότι θα επηρεαστεί, με το μέγεθος των επιπτώσεων να είναι αδύνατο να προβλεφθεί κατά την τρέχουσα χρονική στιγμή. Αυτό αναμένεται να εξαρτηθεί από την διάρκεια αλλά και την ενδεχόμενη άρση των μέτρων περιορισμού της οικονομικής δραστηριότητας στην Ελλάδα και το εξωτερικό, καθώς και την ταχύτητα ανάκαμψης των επιμέρους κλάδων της αγοράς, σε συνδυασμό με την αποτελεσματικότητα των μέτρων για την ενίσχυση της οικονομικής δραστηριότητας. Στο πλαίσιο αυτό, ο όμιλος Έλαστρον έχει λάβει τα αναγκαία μέτρα, ενώ διαθέτει την απαραίτητη κεφαλαιακή επάρκεια, ρευστότητα, αλλά και πρόσβαση σε γραμμές χρηματοδότησης για την αντιμετώπιση της τρέχουσας αρνητικής συγκυρίας. Ταυτόχρονα, συνεχίζει την υλοποίηση των επενδύσεων που κρίνονται απαραίτητες και θα συμβάλουν στην περαιτέρω μείωση του λειτουργικού κόστους και στην βελτίωση της γκάμας των προσφερόμενων ειδών. Τέλος, έχοντας υλοποιήσει σημαντικές επενδύσεις τα περασμένα έτη διαθέτει την απαραίτητη παραγωγική δυναμικότητα για την κάλυψη της ζήτησης όταν αυτό απαιτηθεί.

Σημείωση: Η «Ετήσια Οικονομική Έκθεση βάσει Δ.Π.Χ.Α.» της ΕΛΑΣΤΡΟΝ ΑΕΒΕ θα αναρτηθεί την Πέμπτη 30 Απριλίου 2020 στην ιστοσελίδα της εταιρίας στο διαδίκτυο

www.elastron.gr καθώς και στο Χρηματιστήριο Αθηνών www.helex.gr.

RSS Feed: DOLAnnouncements
Posted on: 30 April 2020 17:40
Author: ΕΛΛΗΝΙΚΑ ΧΡΗΜΑΤΙΣΤΗΡΙΑ Α.Ε.
Subject: Συναλλαγές της Eurobank Equities (ρυθμιζόμενη πληροφορία ν. 3556/2007)

Full article link: http://dev-www1.helex.gr:8080/el/web/guest/companies-announcements-full-content/-/asset_publisher/bMe2sOcNyQuy/content/id/5414378

Η Εταιρία Ελληνικά Χρηματιστήρια-Χρηματιστήριο Αθηνών Α.Ε. Συμμετοχών (ATHEX) ανακοινώνει με βάση τους ν. 3556/2007 και 3606/2007 ότι η Eurobank Equities Α.Ε.Π.Ε.Υ. την ενημέρωσε ότι πραγματοποίησε τις εξής συναλλαγές:

α/α	Ημερομηνία γνωστοποίησης στην ΑΤΗΕΧ	Ημερομηνία συναλλαγής	Είδος συναλ.	Ποσότητα	Χρηματοπιστωτικό μέσο	Συνολική αξία (ευρώ)
1	29.04.2020	28.04.2020	Πώληση	67	Μετοχές ΕΧΑΕ (κο)	234,50
2	30.04.2020	29.04.2020	Αγορά	192	Μετοχές ΕΧΑΕ (κο)	669,12

Η Eurobank Equities Α.Ε.Π.Ε.Υ. πραγματοποίησε τις ανωτέρω συναλλαγές λόγω της ειδικής διαπραγμάτευσης που έχει αναλάβει στην αγορά παραγώγων σε Συμβόλαια Μελλοντικής Εκπλήρωσης (ΣΜΕ) με υποκείμενο τίτλο την μετοχή της εταιρίας (σύμβολο μετοχής: ΕΧΑΕ).

Η γνωστοποίηση εκ μέρους της Eurobank Equities Α.Ε.Π.Ε.Υ. προς την εταιρεία και ακολούθως από την εταιρία προς τις αρχές της Κεφαλαιαγοράς, γίνεται επειδή ο κ. Κωνσταντίνος Βασιλείου είναι μη εκτελεστικό μέλος του Δ.Σ. της Eurobank Equities Α.Ε.Π.Ε.Υ. ενώ κατέχει ταυτόχρονα τη θέση του Μη Εκτελεστικού Μέλους του Δ.Σ. της ΑΤΗΕΧ (υπόχρεο πρόσωπο με βάση το Ν.3340/2005).

RSS Feed: DOLAnnouncements
Posted on: 30 April 2020 17:51
Author: ΚΕΚΡΟΨ Α.Ε.
Subject: ΑΝΑΚΟΙΝΩΣΗ

Full article link: http://dev-www1.helex.gr:8080/el/web/guest/companies-announcements-full-content/-/asset_publisher/bMe2sOcNyQuy/content/id/5414388

Η Εταιρεία με την επωνυμία "ΞΕΝΟΔΟΧΕΙΑΚΑΙ – ΤΟΥΡΙΣΤΙΚΑΙ – ΟΙΚΟΔΟΜΙΚΑΙ & ΛΑΤΟΜΙΚΑΙ ΕΠΙΧΕΙΡΗΣΕΙΣ Ο ΚΕΚΡΟΨ Α.Ε.", εφεξής η Εταιρεία, σε συνέχεια προηγούμενων Ανακοινώσεών της, αναφορικά με την διεκδικούμενη από το Ελληνικό Δημόσιο έκταση 300 περίπου στρεμμάτων στην περιοχή του Παλαιού Ψυχικού (γνωστή ως περιοχή "Λατομείου"), γνωστοποιεί ότι, σε συνέχεια της από 6-12-2019 Αίτησης του Ελληνικού Δημοσίου ενώπιον του Αρείου Πάγου για την Αναίρεση της με αριθμό 3039/2019 απόφασης του Εφετείου Αθηνών, η οποία δέχθηκε κατ' ουσίαν την έφεση της Εταιρείας και απέρριψε την αγωγή του Ελληνικού Δημοσίου, ορίσθηκε ημερομηνία δικασίμου στις 23 Σεπτεμβρίου 2020.

Η Εταιρεία θα ενημερώσει το επενδυτικό κοινό για οποιαδήποτε εξέλιξη, αναφορικά με την πορεία της υποθέσεως.

RSS Feed: DOLAnnouncements
Posted on: 30 April 2020 17:53
Author: FLEXOPACK Α.Ε.Β.Ε.Π.
Subject: ΑΝΑΚΟΙΝΩΣΗ ΓΙΑ ΕΝΗΜΕΡΩΣΗ ΕΙΣΗΓΜΕΝΗΣ ΠΡΟΣ ΑΝΑΛΥΤΕΣ

Full article link: http://dev-www1.helex.gr:8080/el/web/guest/companies-announcements-full-content/-/asset_publisher/bMe2sOcNyQuy/content/id/5414427

Η Εταιρεία «FLEXOPACK Α.Ε.Β.Ε. ΠΛΑΣΤΙΚΩΝ» (εφεξής για λόγους συντομίας «Εταιρεία»), ενημερώνει το επενδυτικό κοινό ότι σήμερα, 30 Απριλίου 2020 και ώρα 14:00, πραγματοποιήθηκε η παρουσίαση της FLEXOPACK ΑΕΒΕ στους αναλυτές για τα ετήσια οικονομικά αποτελέσματα της χρήσης 2019 μέσω τηλεδιάσκεψης.

Το υλικό της παρουσίασης έχει αναρτηθεί στην ιστοσελίδα της Εταιρείας (www.flexopack.com) καθώς και σε αυτή του Χρηματιστηρίου Αθηνών (www.helex.gr).

Κορωπί, 30 Απριλίου 2020

Για την Εταιρεία

[ΠΑΡΟΥΣΙΑΣΗ ΑΝΑΛΥΤΩΝ](#)

RSS Feed: DOLAnnouncements
Posted on: 30 April 2020 17:53
Author: ΣΥΣΤΗΜΑΤΑ SUNLIGHT Α.Β.Ε.Ε.
Subject: ΑΝΑΚΟΙΝΩΣΗ ΓΙΑ ΤΙΣ ΑΠΟΦΑΣΕΙΣ ΓΕΝΙΚΗΣ ΣΥΝΕΛΕΥΣΗΣ

Full article link: http://dev-www1.helex.gr:8080/el/web/guest/companies-announcements-full-content/-/asset_publisher/bMe2sOcNyQuy/content/id/5414403

[ΑΝΑΚΟΙΝΩΣΗ ΓΙΑ ΤΙΣ ΑΠΟΦΑΣΕΙΣ ΓΕΝΙΚΗΣ ΣΥΝΕΛΕΥΣΗΣ](#)

RSS Feed: DOLAnnouncements
Posted on: 30 April 2020 17:54
Author: JUMBO A.E.E.
Subject: ΑΝΑΚΟΙΝΩΣΗ ΠΕΡΙ ΣΧΟΛΙΑΣΜΟΥ ΟΙΚΟΝΟΜΙΚΩΝ
ΚΑΤΑΣΤΑΣΕΩΝ/ ΕΚΘΕΣΕΩΝ

Full article link: http://dev-www1.helex.gr:8080/el/web/guest/companies-announcements-full-content/-/asset_publisher/bMe2sOcNyQuy/content/id/5414455

Η ξαφνική, αναπάντεχη και βίαιη ανατροπή της πολυετούς κούρσας των διαδοχικών θετικών οικονομικών χρήσεων, λόγω της πανδημίας θα καθυστερήσει -αλλά δεν θα αναστείλει- το επενδυτικό πρόγραμμα του **Ομίλου Jumbo**.

Η **μερισματική πολιτική** παραμένει αναλλοίωτη αλλά οι μέτοχοι-συνεταίροι του Ομίλου οφείλουν να γνωρίζουν ότι το 2020 **θα πρέπει να θεωρείται μία χαμένη χρονιά**, σε σύγκριση με τα μεγέθη του παρελθόντος.

Οι **επόμενοι 18 μήνες** θα συνεχίσουν να αποτελούν πρόκληση σταθερότητας και επιβίωσης στο περιβάλλον της **νέας κανονικότητας**.

Η οικονομική χρήση που έληξε την 31^η **Δεκεμβρίου 2019** ήταν εξαιρετική.

Ρ Για την υποδωδεκάμηνη χρήση, από τον Ιούλιο μέχρι και τον Δεκέμβριο 2019, ο συνολικός κύκλος εργασιών του Ομίλου, αυξήθηκε κατά +7,50% στα 512,52 **εκατομμύρια Ευρώ** (από 476,75 εκατομμύρια Ευρώ που ήταν ο τζίρος κατά το αντίστοιχο περηνόδι διάστημα).

Ρ Τα **μικτά κέρδη** του Ομίλου, ανήλθαν σε 262,08 **εκατ. Ευρώ** από 242,14 εκατ. Ευρώ σημειώνοντας αύξηση της τάξεως του +8,24%. Το **μικτό περιθώριο κέρδους** του Ομίλου διαμορφώθηκε σε 51,14% έναντι 50,79% την αντίστοιχη περυσινή περίοδο.

Ρ Τα **καθαρά κέρδη του Ομίλου**, ανήλθαν σε 113,49 **εκατ. Ευρώ** από 98,74 εκατ. Ευρώ την αντίστοιχη προηγούμενη περίοδο αυξημένα κατά +14,94%.

Ρ Κατά την 31η **Δεκεμβρίου 2019** τα **χρηματικά διαθέσιμα** του Ομίλου ήταν ανώτερα του ποσού των δανειακών του υποχρεώσεων κατά 331,41 **εκατ. Ευρώ**.

Με αυτά τα δεδομένα, ο **Όμιλος JUMBO υλοποιεί κανονικά τη δέσμευση** της διοίκησης για διανομή συνολικά ποσού 0,2820 **Ευρώ ανά μετοχή** που αντιστοιχεί στο 50% του ετήσιου **μερίσματος της οικονομικής χρήσης** που έληξε την 30^η Ιουνίου 2019, προσαυξημένο κατά +20%.

- Μετά την καταβολή της χρηματικής διανομής ποσού 0,22 Ευρώ ανά μετοχή στις 30 Ιανουαρίου 2020, η διοίκηση της Μητρικής Εταιρείας, θα προτείνει στη Γενική Συνέλευση για την υποδωδεκάμηνη χρήση από 1^η Ιουλίου 2019 έως και 31^η Δεκεμβρίου 2019, τη διανομή μερίσματος υπόλοιπου ποσού 8.435.705,06 Ευρώ για την εκπλήρωση της δέσμευσής της που αντιστοιχεί σε € 0,062 (μικτό) ανά μετοχή (136.059.759 μετοχές).

Τον **Νοέμβριο** 2019 λειτούργησε το νέο ιδιόκτητο υπερ-κατάστημα (14.000 τμ περίπου) στο Brasov της Ρουμανίας, φτάνοντας συνολικά τα **80 καταστήματα σε τέσσερις χώρες**. Μέχρι σήμερα ο Όμιλος JUMBO διαθέτει 52 καταστήματα στην Ελλάδα, 5 στην Κύπρο, 9 στη Βουλγαρία και 14 στη Ρουμανία.

- Όπως πάντα λειτουργεί το ηλεκτρονικό κατάστημα www.e-jumbo.gr στην Ελλάδα το οποίο μετά τις αποφάσεις της κυβέρνησης για το lockdown, διπλασίασε τις πωλήσεις του.

Η θετική τάση στις πωλήσεις του e-jumbo.gr αναμένεται να διατηρηθεί εν μέρη και στο επόμενο διάστημα, καθώς η αγορά θα στρέφεται όλο και περισσότερο σε διαδικτυακές πωλήσεις.

Ωστόσο το ηλεκτρονικό κατάστημα αντιπροσωπεύει ένα μικρό ποσοστό στη συνολική δραστηριότητα.

Η εταιρεία μέσω συνεργασιών, έχει παρουσία με 26 καταστήματα που φέρουν το σήμα της JUMBO, σε 6 χώρες (Αλβανία, Κόσοβο, Σερβία, Βόρεια Μακεδονία, Βοσνία και Μαυροβούνιο).

Αποτύπωση της παρούσας κατάστασης

Η ανάπτυξη και εξάπλωση του COVID-19, ο οποίος τον **Μάρτιο** 2020 κηρύχτηκε από τον **Παγκόσμιο Οργανισμό Υγείας** ως πανδημία, έχει επηρεάσει την επιχειρηματική και οικονομική δραστηριότητα παγκοσμίως, πλήττοντας σε μικρότερο ή μεγαλύτερο βαθμό όλες τις χώρες στις οποίες δραστηριοποιείται ο Όμιλος.

- Στην **Ελλάδα**, στις 13 **Μαρτίου** 2020, η Κυβέρνηση ανακοίνωσε την προσωρινή **αναστολή λειτουργίας** σειράς καταστημάτων λιανικής, εμπορικών κέντρων και άλλων σημείων συνάθροισης κοινού, με στόχο τον περιορισμό της εξάπλωσης του

κορωνοϊού.

- Παρόμοια απόφαση έχει εκδοθεί και από την Κυβέρνηση της **Κύπρου**.
- Τα μέτρα περιορισμού της κυκλοφορίας των πολιτών, που έχουν επιβληθεί στη **Βουλγαρία** και στη **Ρουμανία**, σε συνδυασμό με τις αποφάσεις για το κλείσιμο καταστημάτων που λειτουργούν σε εμπορικά κέντρα επηρεάζουν δραματικά τις πωλήσεις και στις χώρες αυτές.

Αναπόφευκτα τα μέτρα προστασίας της Δημόσιας Υγείας **επηρέασαν αρνητικά τις πωλήσεις της εορταστικής περιόδου του Πάσχα** που παραδοσιακά αντιπροσωπεύει το 12% του ετήσιου τζίρου.

Κάθε **μήνας lockdown** -πλην του Σεπτεμβρίου και του Δεκεμβρίου- αντιπροσωπεύει περίπου **το 5% των πωλήσεων**.

Εκτιμάται ότι ακόμα και όταν ανοίξουν τα καταστήματα οι πωλήσεις θα είναι μειωμένες σε σχέση με την περσινή αντίστοιχη περίοδο.

Με βάση τα ανωτέρω, η διοίκηση του Ομίλου Jumbo παραμένει **προσηλωμένη στην διατήρηση της βιωσιμότητας του Ομίλου** εκτιμώντας διαρκώς την κατάσταση και τις πιθανές επιπτώσεις.

Σε αυτή την συγκυρία είναι λογικό ωστόσο να υπάρξουν καθυστερήσεις στο άνοιγμα των καταστημάτων που ήταν προγραμματισμένα να λειτουργήσουν μέχρι τον Δεκέμβριο του 2020 ωστόσο ο Όμιλος δεν θα παρεκκλίνει από τη μακροπρόθεσμη στρατηγική επέκτασης του δικτύου της.

[Δελτίο Τύπου](#)

RSS Feed: DOLAnnouncements
Posted on: 30 April 2020 17:56
Author: BRIQ PROPERTIES A.E.E.A.Π.
Subject: Αγορά ιδίων μετοχών (30/4/2020)

Full article link: http://dev-www1.helex.gr:8080/el/web/guest/companies-announcements-full-content/-/asset_publisher/bMe2sOcNyQuy/content/id/5414484

Η BriQ Properties A.E.E.A.Π. γνωστοποιεί ότι σύμφωνα με το άρθρο 49 του Ν 4548/2018 και σύμφωνα με τους όρους του Κανονισμού 2273 / 2003 της Ευρωπαϊκής Επιτροπής και σε εκτέλεση της από 30/03/2020 απόφασης της Τακτικής Γενικής Συνέλευσης των Μετόχων της Εταιρείας και της από 31/03/2020 απόφασης του Διοικητικού Συμβουλίου, προέβη κατά τη διάρκεια της συνεδρίασης της 30/4/2020, μέσω της χρηματιστηριακής εταιρείας «Eurobank Equities», σε αγορά 3.000 ιδίων μετοχών με μέση τιμή κτήσης 1,780 ευρώ και συνολική αξία συναλλαγής 5.340 ευρώ.

RSS Feed: DOLAnnouncements
Posted on: 30 April 2020 17:57
Author: COCA-COLA HBC A.G.
Subject: Publication of Base Prospectus

Full article link: http://dev-www1.helex.gr:8080/el/web/guest/companies-announcements-full-content/-/asset_publisher/bMe2sOcNyQuy/content/id/5414494

Coca-Cola HBC AG

Publication of Base Prospectus

Zug, Switzerland – 30 April 2020 – Coca-Cola HBC AG (“Coca-Cola HBC”) today announces that the base prospectus dated 30 April 2020, in respect of the update of the €5,000,000,000 Euro Medium-Term Note Programme, by Coca-Cola HBC Finance B.V. as issuer and guaranteed by Coca-Cola HBC (the “Base Prospectus”), originally established on 3 June 2013, has been approved by the UK Financial Conduct Authority.

To view the Base Prospectus, please paste the following URL into the address bar of your browser.

<http://www.coca-colahellenic.com/investorrelations/Debtholders/Fundingsources/>

The Base Prospectus has also been submitted to the National Storage Mechanism and will shortly be available for inspection at:

<https://data.fca.org.uk/#/nsm/nationalstoragemechanism>

Enquiries

Coca-Cola HBC Group

Investors and Analysts:

Joanna Kennedy Tel: +44 20 37 444 230

Investor Relations Director joanna.kennedy@cchellenic.com

Carla Fabiano Tel: +44 20 37 444 231

Investor Relations Manager carla.fabiano@cchellenic.com

Media:

David Hart

Tel: +41 41 726 0143

Group External Communication david.hart@cchellenic.com
Director

About Coca-Cola HBC

Coca-Cola HBC is a leading bottler of The Coca-Cola Company with an annual revenue in excess of €7 billion. It has a broad geographic footprint with operations in 28 countries serving a population of more than 600 million people. Coca-Cola HBC offers a diverse range of primarily non-alcoholic ready-to-drink beverages in the sparkling, juice, water, sport, energy, plant-based beverages and ready-to-drink tea and coffee categories. Coca-Cola HBC is committed to promoting sustainable development in order to create value for its business and for society. This includes providing products that meet the beverage needs of consumers, fostering an open and inclusive work environment, conducting its business in ways that protect and preserve the environment and contribute to the socio-economic development of the local communities. Coca-Cola HBC is ranked among the top sustainability performers in ESG benchmarks such as the Dow Jones Sustainability Indices, CDP, MSCI ESG and FTSE4Good, among others.

Coca-Cola HBC has a premium listing on the London Stock Exchange (LSE: CCH) and its shares are listed on the Athens Exchange (ATHEX: EEE). For more information, please visit <https://coca-colahellenic.com/en/>

RSS Feed: DOLAnnouncements
Posted on: 30 April 2020 18:11
Author: ALPHA ΤΡΑΠΕΖΑ Α.Ε.
Subject: Ανακοίνωση

Full article link: http://dev-www1.helex.gr:8080/el/web/guest/companies-announcements-full-content/-/asset_publisher/bMe2sOcNyQuy/content/id/5414558

Ανακοίνωση

[Ανακοίνωση](#)

RSS Feed: DOLAnnouncements
Posted on: 30 April 2020 18:12
Author: ΙΧΘΥΟΤΡΟΦΕΙΑ ΣΕΛΟΝΤΑ Α.Ε.Γ.Ε.
Subject: Ανακοίνωση σύμφωνα με το άρθρο 24, παράγραφος 2(α) του Ν.3461/2006

Full article link: http://dev-www1.helex.gr:8080/el/web/guest/companies-announcements-full-content/-/asset_publisher/bMe2sOcNyQuy/content/id/5414581

Δείτε τη συνημμένη ανακοίνωση.

[Ανακοίνωση ?ρθρου 24 2\(α\) Ν. 3461-2006](#)

RSS Feed: DOLAnnouncements
Posted on: 30 April 2020 18:14
Author: COCA-COLA HBC A.G.
Subject: Notification of transactions by Persons Discharging Managerial Responsibilities

Full article link: http://dev-www1.helex.gr:8080/el/web/guest/companies-announcements-full-content/-/asset_publisher/bMe2sOcNyQuy/content/id/5414595

FOR IMMEDIATE RELEASE

30 April 2020

Coca-Cola HBC AG (the "Company")

Notification of transactions by Persons Discharging Managerial Responsibilities ("PDMRs")

The Company has been notified of the following purchases of ordinary shares of CHF 6.70 each in the Company ("Shares") on 9 and 11 March 2020 by a PDMR.

Transaction	Date	Number of shares purchased	Price
1.	9 March 2020	5,000	£113,600
2.	11 March 2020	5,000	£99,570.79

1	Details of the person discharging managerial responsibilities / person closely associated	
a)	Name	MOURAD AJARTI
2	Reason for the notification	
a)	Position/status	CHIEF INFORMATION OFFICER
b)	Initial notification	INITIAL NOTIFICATION

	/Amendment							
3	Details of the issuer, emission allowance market participant, auction platform, auctioneer or auction monitor							
a)	Name	COCA-COLA HBC AG						
b)	LEI	549300EFP3TNG7JGVE49						
4	Details of the transaction(s): section to be repeated for (i) each type of instrument; (ii) each type of transaction; (iii) each date; and (iv) each place where transactions have been conducted							
Transaction 1.								
a)	Description of the financial instrument, type of instrument Identification code	COCA-COLA HBC AG ORDINARY SHARES OF CHF 6.70 EACH ("SHARES") CH0198251305						
b)	Nature of the transaction	PURCHASE OF 5,000 SHARES						
c)	Price(s) and volume(s)	<table border="1"> <thead> <tr> <th>Price(s)</th> <th>Volume(s)</th> </tr> </thead> <tbody> <tr> <td>GBP 22.7200</td> <td>5,000</td> </tr> </tbody> </table>	Price(s)	Volume(s)	GBP 22.7200	5,000		
Price(s)	Volume(s)							
GBP 22.7200	5,000							
d)	Aggregated information - Aggregated volume - Price	<table border="1"> <thead> <tr> <th>Price</th> <th>Volume</th> <th>Total</th> </tr> </thead> <tbody> <tr> <td>GBP 22.7200</td> <td>5,000</td> <td>GBP 113,600</td> </tr> </tbody> </table>	Price	Volume	Total	GBP 22.7200	5,000	GBP 113,600
Price	Volume	Total						
GBP 22.7200	5,000	GBP 113,600						

e)	Date of the transaction	2020-03-9
f)	Place of the transaction	XLON

Transaction 2.								
a)	Description of the financial instrument, type of instrument Identification code	COCA-COLA HBC AG ORDINARY SHARES OF CHF 6.70 EACH ("SHARES") CH0198251305						
b)	Nature of the transaction	PURCHASE OF 5,000 SHARES						
c)	Price(s) and volume(s)	<table border="1"> <thead> <tr> <th>Price(s)</th> <th>Volume(s)</th> </tr> </thead> <tbody> <tr> <td>GBP 19.9141</td> <td>5,000</td> </tr> </tbody> </table>	Price(s)	Volume(s)	GBP 19.9141	5,000		
Price(s)	Volume(s)							
GBP 19.9141	5,000							
d)	Aggregated information - Aggregated volume - Price	<table border="1"> <thead> <tr> <th>Price</th> <th>Volume</th> <th>Total</th> </tr> </thead> <tbody> <tr> <td>GBP 19.9141</td> <td>5,000</td> <td>GBP 99,570.79</td> </tr> </tbody> </table>	Price	Volume	Total	GBP 19.9141	5,000	GBP 99,570.79
Price	Volume	Total						
GBP 19.9141	5,000	GBP 99,570.79						
e)	Date of the transaction	2020-03-11						
f)	Place of the transaction	XLON						

This notification is made in accordance with the requirements of the EU Market Abuse Regulation.

For further information please contact:

Jan Gustavsson

General Counsel and Company Secretary

+41 (0) 41 726 01 37

RSS Feed: DOLAnnouncements
Posted on: 30 April 2020 18:26
Author: ΙΧΘΥΟΤΡΟΦΕΙΑ ΣΕΛΟΝΤΑ Α.Ε.Γ.Ε.
Subject: ΑΝΑΚΟΙΝΩΣΗ ΥΠΟΒΟΛΗΣ ΑΙΤΗΜΑΤΟΣ ΣΤΗΝ ΕΠΙΤΡΟΠΗ ΚΕΦΑΛΑΙΑΓΟΡΑΣ ΑΠΟ ΤΗΝ ΕΤΑΙΡΕΙΑ ANDROMEDA SEAFOOD SOCIEDAD LIMITADA ΓΙΑ ΤΗΝ ΑΣΚΗΣΗ ΤΟΥ ΔΙΚΑΙΩΜΑΤΟΣ ΕΞΑΓΟΡΑΣ ΣΥΜΦΩΝΑ ΜΕ ΤΟ Ν. 3461/2006 ΤΩΝ ΚΟΙΝΩΝ, ΜΕΤΑ ΨΗΦΟΥ ΜΕΤΟΧΩΝ ΤΗΣ ΕΤΑΙΡΕΙΑΣ ΙΧΘΥΟΤΡΟΦΕΙΑ ΣΕΛΟΝΤΑ ΑΝΩΝΥΜΟΣ ΕΤ

Full article link: http://dev-www1.helex.gr:8080/el/web/guest/companies-announcements-full-content/-/asset_publisher/bMe2sOcNyQuy/content/id/5414610

ΥΠΟΒΟΛΗ ΑΙΤΗΜΑΤΟΣ ΣΤΗΝ ΕΠΙΤΡΟΠΗ ΚΕΦΑΛΑΙΑΓΟΡΑΣ ΑΠΟ ΤΗΝ ΕΤΑΙΡΕΙΑ «ANDROMEDA SEAFOOD SOCIEDAD LIMITADA» ΓΙΑ ΤΗΝ ΑΣΚΗΣΗ ΤΟΥ ΔΙΚΑΙΩΜΑΤΟΣ ΕΞΑΓΟΡΑΣ ΣΥΜΦΩΝΑ ΜΕ ΤΟ Ν.3461/2006 ΤΩΝ ΚΟΙΝΩΝ, ΜΕΤΑ ΨΗΦΟΥ ΜΕΤΟΧΩΝ ΤΗΣ ΕΤΑΙΡΕΙΑΣ «ΙΧΘΥΟΤΡΟΦΕΙΑ ΣΕΛΟΝΤΑ ΑΝΩΝΥΜΟΣ ΕΤΑΙΡΙΑ ΓΕΩΡΓΙΚΩΝ ΕΚΜΕΤΑΛΛΕΥΣΕΩΝ»
[ΑΝΑΚΟΙΝΩΣΗ ΥΠΟΒΟΛΗΣ ΑΙΤΗΜΑΤΟΣ ΑΣΚΗΣΗΣ ΔΙΚΑΙΩΜΑΤΟΣ ΕΞΑΓΟΡΑΣ](#)

RSS Feed: DOLAnnouncements
Posted on: 30 April 2020 18:46
Author: FORTHNET A.E.
Subject: ΑΝΑΚΟΙΝΩΣΗ ΠΕΡΙ ΣΧΟΛΙΑΣΜΟΥ ΟΙΚΟΝΟΜΙΚΩΝ
ΚΑΤΑΣΤΑΣΕΩΝ/ ΕΚΘΕΣΕΩΝ

Full article link: http://dev-www1.helex.gr:8080/el/web/guest/companies-announcements-full-content/-/asset_publisher/bMe2sOcNyQuy/content/id/5414642

ΑΝΑΚΟΙΝΩΣΗ

[ΑΝΑΚΟΙΝΩΣΗ](#)

RSS Feed: DOLAnnouncements
Posted on: 30 April 2020 19:02
Author: ΠΛΑΣΤΙΚΑ ΘΡΑΚΗΣ ΕΤΑΙΡΙΑ ΣΥΜΜΕΤΟΧΩΝ Α.Ε.Ε.
Subject: Εταιρική Παρουσίαση Αποτελεσμάτων χρήσεως 2019

Full article link: http://dev-www1.helex.gr:8080/el/web/guest/companies-announcements-full-content/-/asset_publisher/bMe2sOcNyQuy/content/id/5414688

Δείτε τη συνημμένη παρουσίαση.

[Thrace Group Corporate Analysts Presentation](#)

RSS Feed: DOLAnnouncements
Posted on: 30 April 2020 19:31
Author: TRASTOR Α.Ε.Ε.Α.Π.
Subject: Ανακοίνωση τροποποίησης Προγράμματος ΜΟΔ, έγκρισης τροποποίησης συναλλαγής με συνδεδεμένο μέρος κατ αρ.101 παρ.2 ν.4548/2018 και δηλώσεις προθέσεων των βασικών μετόχων

Full article link: http://dev-www1.helex.gr:8080/el/web/guest/companies-announcements-full-content/-/asset_publisher/bMe2sOcNyQuy/content/id/5414765

Δείτε συνημμένη ανακοίνωση

[Ανακοίνωση τροποποίησης Προγράμματος ΜΟΔ, έγκρισης τροποποίησης συναλλαγής με συνδεδεμένο μέρος κατ'Α αρ.101 παρ.2 ν.4548/2018 και δηλώσεις προθέσεων των βασικών μετόχων](#)
[Ειδική Έκθεση Αξιολόγησης Ανεξάρτητου Ορκωτού Ελεγκτή Λογιστή](#)

RSS Feed: DOLAnnouncements
Posted on: 30 April 2020 19:52
Author: ΕΛΛΑΚΤΩΡ Α.Ε.
Subject: ΠΑΡΟΥΣΙΑΣΗ ΑΠΟΤΕΛΕΣΜΑΤΩΝ ΟΜΙΛΟΥ ΕΛΛΑΚΤΩΡ 2019

Full article link: http://dev-www1.helex.gr:8080/el/web/guest/companies-announcements-full-content/-/asset_publisher/bMe2sOcNyQuy/content/id/5414819

ΠΑΡΟΥΣΙΑΣΗ ΑΠΟΤΕΛΕΣΜΑΤΩΝ ΟΜΙΛΟΥ ΕΛΛΑΚΤΩΡ ΧΡΗΣΗΣ 2019

[ΠΑΡΟΥΣΙΑΣΗ ΑΠΟΤΕΛΕΣΜΑΤΩΝ ΟΜΙΛΟΥ ΕΛΛΑΚΤΩΡ ΧΡΗΣΗΣ 2019](#)

RSS Feed: DOLAnnouncements
Posted on: 30 April 2020 21:10
Author: ΕΛΛΑΚΤΩΡ Α.Ε.
Subject: ΑΝΑΚΟΙΝΩΣΗ ΠΕΡΙ ΣΧΟΛΙΑΣΜΟΥ ΟΙΚΟΝΟΜΙΚΩΝ
ΚΑΤΑΣΤΑΣΕΩΝ/ ΔΕΛΤΙΟ ΤΥΠΟΥ

Full article link: http://dev-www1.helex.gr:8080/el/web/guest/companies-announcements-full-content/-/asset_publisher/bMe2sOcNyQuy/content/id/5414847

ΔΕΛΤΙΟ ΤΥΠΟΥ ΑΠΟΤΕΛΕΣΜΑΤΩΝ ΧΡΗΣΗΣ 2019

[ΔΕΛΤΙΟ ΤΥΠΟΥ ΑΠΟΤΕΛΕΣΜΑΤΩΝ ΧΡΗΣΗΣ 2019](#)

RSS Feed: DOLAnnouncements
Posted on: 04 May 2020 08:56
Author: ΤΕΡΝΑ ΕΝΕΡΓΕΙΑΚΗ Α.Β.Ε.Τ.Ε.
Subject: ΑΓΟΡΑ ΙΔΙΩΝ ΜΕΤΟΧΩΝ

Full article link: http://dev-www1.helex.gr:8080/el/web/guest/companies-announcements-full-content/-/asset_publisher/bMe2sOcNyQuy/content/id/5415855

Η ΤΕΡΝΑ ΕΝΕΡΓΕΙΑΚΗ ΑΒΕΤΕ κατ' εφαρμογή του Κανονισμού (ΕΕ) 596/2014 του Ευρωπαϊκού Κοινοβουλίου και του κατ' εξουσιοδότηση Κανονισμού (ΕΕ) 2016/1052 της Επιτροπής, γνωστοποιεί στο Επενδυτικό Κοινό ότι, σύμφωνα με το άρθρο 49 του Ν 4548/2018 όπως τροποποιήθηκε και ισχύει, προέβη την 30/4/2020 μέσω του μέλους του Χ.Α. ΒΕΤΑ ΑΧΕΠΕΥ, σε αγορά 10.335 ιδίων μετοχών με μέση τιμή κτήσης 8,5246 ευρώ ανά μετοχή και συνολική αξία συναλλαγής 88.101,92 ευρώ καθώς και μέσω του μέλους του Χ.Α. EUROXX ΧΡΗΜΑΤΙΣΤΗΡΙΑΚΗ ΑΧΕΠΕΥ, σε αγορά 4.000 ιδίων μετοχών με μέση τιμή κτήσης 8,4881 ευρώ ανά μετοχή και συνολική αξία συναλλαγής 33.952,30 ευρώ.

RSS Feed: DOLAnnouncements
 Posted on: 04 May 2020 08:56
 Author: COCA-COLA HBC A.G.
 Subject: BLOCK LISTING SIX MONTHLY RETURN

Full article link: http://dev-www1.helex.gr:8080/el/web/guest/companies-announcements-full-content/-/asset_publisher/bMe2sOcNyQuy/content/id/5415845

BLOCK LISTING SIX MONTHLY RETURN

Date: 1 May 2020

Name of <i>applicant</i> :		Coca-Cola HBC AG	
Name of scheme:		Coca-Cola HBC's Stock Options and Performance Share Award Plan	
Period of return:	From:	1 November 2019	To: 30 April 2020
Balance of unallotted securities under scheme(s) from previous return:		26,968,536	
<u>Plus:</u> The amount by which the block scheme(s) has been increased since the date of the last return (if any increase has been applied for):		N/A	
<u>Less:</u> Number of <i>securities</i> issued/allotted under scheme(s) during period (see LR3.5.7G):		321,527 ordinary shares of CHF 6.70 each	
<u>Equals:</u> Balance under scheme(s) not yet issued/allotted at end of period:		26,647,009	

Name of contact:	Jan Gustavsson - General Counsel and Company Secretary
Telephone number of contact:	+41 41 726 0100

RSS Feed: DOLAnnouncements

Posted on: 04 May 2020 09:52

Author: O.T.E. A.E.

Subject: ΑΓΟΡΑ ΙΔΙΩΝ ΜΕΤΟΧΩΝ

Full article link: http://dev-www1.helex.gr:8080/el/web/guest/companies-announcements-full-content/-/asset_publisher/bMe2sOcNyQuy/content/id/5416023

Δείτε την ανακοίνωση.

[Ανακοίνωση](#)

RSS Feed: DOLAnnouncements
Posted on: 04 May 2020 10:00
Author: PROFILE A.E.B.E.
Subject: ΓΝΩΣΤΟΠΟΙΗΣΗ ΑΓΟΡΑΣ ΙΔΙΩΝ ΜΕΤΟΧΩΝ

Full article link: http://dev-www1.helex.gr:8080/el/web/guest/companies-announcements-full-content/-/asset_publisher/bMe2sOcNyQuy/content/id/5416041

Η Διοίκηση της Ανώνυμης Εταιρείας με την επωνυμία «PROFILE ΑΝΩΝΥΜΟΣ ΕΜΠΟΡΙΚΗ ΚΑΙ ΒΙΟΜΗΧΑΝΙΚΗ ΕΤΑΙΡΕΙΑ ΠΛΗΡΟΦΟΡΙΚΗΣ» και το διακριτικό τίτλο «PROFILE SYSTEMS & SOFTWARE A.E.» (εφεξής «Εταιρεία»), κατ' εφαρμογή της κείμενης νομοθεσίας και ειδικότερα του άρθρου 49 του ν. 4548/2018 , του Κανονισμού (ΕΕ) 596/2014 του Ευρωπαϊκού Κοινοβουλίου και του Συμβουλίου της 16^{ης} Απριλίου 2014 και του κατ'Α εξουσιοδότηση Κανονισμού (ΕΕ) 1052/2016 της Ευρωπαϊκής Επιτροπής και στο πλαίσιο της ορθής, έγκυρης και έγκαιρης ενημέρωσης του επενδυτικού κοινού, γνωστοποιεί ότι την 30^η Απριλίου 2020 η Εταιρεία προέβη στην αγορά 600 ιδίων μετοχών με μέση τιμή κτήσης 3,3700 Ευρώ ανά μετοχή και συνολική αξία συναλλαγής 2.022,00 Ευρώ, σε εκτέλεση της από 11.05.2018 απόφασης της Τακτικής Γενικής Συνέλευσης των μετόχων της Εταιρείας και της από 14.05.2018 σχετικής αποφάσεως του Διοικητικού Συμβουλίου αυτής, καθώς και με την από 21.02.2020 απόφαση του Διοικητικού Συμβουλίου, δυνάμει της οποίας αποφασίσθηκε εκ νέου η επανέναρξη εφαρμογής του προγράμματος αγοράς ιδίων μετοχών.

RSS Feed: DOLAnnouncements
Posted on: 04 May 2020 10:23
Author: ΠΛΑΙΣΙΟ COMPUTERS Α.Ε.Β.Ε.
Subject: Γνωστοποίηση ανανέωσης διάρκειας σύμβασης ειδικής διαπραγμάτευσης

Full article link: http://dev-www1.helex.gr:8080/el/web/guest/companies-announcements-full-content/-/asset_publisher/bMe2sOcNyQuy/content/id/5416053

Η εισηγμένη στο Χρηματιστήριο Αθηνών εταιρία με την επωνυμία «ΠΛΑΙΣΙΟ COMPUTERS ΑΝΩΝΥΜΟΣ ΕΜΠΟΡΙΚΗ ΚΑΙ ΒΙΟΜΗΧΑΝΙΚΗ ΕΤΑΙΡΕΙΑ ΗΛΕΚΤΡΟΝΙΚΩΝ ΥΠΟΛΟΓΙΣΤΩΝ ΚΑΙ ΕΙΔΩΝ ΒΙΒΛΙΟΧΑΡΤΟΠΛΕΙΟΥ», (εφεξής «Εκδότρια») ανακοινώνει προς το επενδυτικό κοινό ότι η διάρκεια της από 11 Απριλίου 2014 σύμβασης ειδικής διαπραγμάτευσης που έχει συνάψει με την ΒΕΤΑ ΧΡΗΜΑΤΙΣΤΗΡΙΑΚΗ ΑΕΠΕΥ, ανανεώθηκε για ένα (1) ακόμη έτος και ειδικότερα μέχρι την 4^η Μαΐου 2021.

Σημειώνεται ότι με βάση την ως άνω σύμβαση και σύμφωνα με τους όρους και συμφωνίες της, η ΒΕΤΑ ΧΡΗΜΑΤΙΣΤΗΡΙΑΚΗ ΑΕΠΕΥ, με την ιδιότητα του ειδικού διαπραγματευτή επί των μετοχών της Εκδοτριάς και προς ενίσχυση της ρευστότητάς τους, διαβιβάζει στο Σύστημα Συναλλαγών του Χρηματιστηρίου Αθηνών εντολές ειδικής διαπραγμάτευσης (δηλαδή ταυτόχρονες εντολές αγοράς και πώλησης) για ίδιο λογαριασμό επί των μετοχών της Εκδοτριάς, σύμφωνα και με τα ειδικότερα οριζόμενα στην κείμενη νομοθεσία.

RSS Feed: DOLAnnouncements
Posted on: 04 May 2020 10:38
Author: CNL CAPITAL Ε.Κ.Ε.Σ - Δ.Ο.Ε.Ε.
Subject: ΑΝΑΚΟΙΝΩΣΗ ΑΓΟΡΑΣ ΙΔΙΩΝ ΜΕΤΟΧΩΝ

Full article link: http://dev-www1.helex.gr:8080/el/web/guest/companies-announcements-full-content/-/asset_publisher/bMe2sOcNyQuy/content/id/5416068

Παρακαλούμε δείτε συνημμένα το σχετικό pdf.

[CNLCAP - Ανακοίνωση αγοράς ιδίων μετοχών](#)

RSS Feed: DOLAnnouncements
Posted on: 04 May 2020 10:49
Author: ΝΗΡΕΥΣ Α.Ε.
Subject: Ενημέρωση για την άσκηση του Δικαιώματος Εξαγοράς των μετοχών της ΝΗΡΕΥΣ Α.Ε

Full article link: http://dev-www1.helex.gr:8080/el/web/guest/companies-announcements-full-content/-/asset_publisher/bMe2sOcNyQuy/content/id/5416087

Δείτε την Ανακοίνωση Υποβολής Αιτήματος στην ΕΠΙΤΡΟΠΗ ΚΕΦΑΛΑΙΑΓΟΡΑΣ απο την εταιρεία «ANDROMEDA SEAFOOD SOCIEDAD LIMITADA» για την άσκηση του δικαιώματος εξαγοράς των κοινών μετα ψήφου μετοχών της εταιρίας «ΝΗΡΕΥΣ ΙΧΘΥΟΚΑΛΛΙΕΡΓΕΙΕΣ Α.Ε.»

[Ανακοίνωση](#)

RSS Feed: DOLAnnouncements
Posted on: 04 May 2020 10:58
Author: ΜΟΤΟΡ ΟΪΛ Α.Ε.
Subject: Συναλλαγές της OPTIMA BANK A.E (ρυθμιζόμενη πληροφορία Ν.3556/2007)

Full article link: http://dev-www1.helex.gr:8080/el/web/guest/companies-announcements-full-content/-/asset_publisher/bMe2sOcNyQuy/content/id/5416122

Η ΜΟΤΟΡ ΟΙΛ (ΕΛΛΑΣ) ΔΙΥΛΙΣΤΗΡΙΑ ΚΟΡΙΝΘΟΥ, σύμφωνα με τους Ν. 3556/2007 και 3606/2007, ανακοινώνει ότι η Τράπεζα OPTIMA BANK A.E. την ενημέρωσε ότι πραγματοποίησε τις εξής συναλλαγές:

Ημερομηνία	Συναλλαγή	Ποσότητα	Χρηματοπιστωτικό Μέσο	Αξία (σε ΕΥΡΩ)
	Πώληση	3.689	Μετοχές ΜΟΗ (ΚΟ)	51.354,44
	Αγορά	1.079	Μετοχές ΜΟΗ (ΚΟ)	15.135,74
	Αγορά	14	ΣΜΕ ΜΟΗ ΙΟΥΝ 2020	19.234,00
30/04/2020	Πώληση	4	ΣΜΕ ΜΟΗ ΙΟΥΝ 2020	5.407,00

Η Τράπεζα OPTIMA BANK A.E. πραγματοποίησε τις ανωτέρω συναλλαγές λόγω της Ειδικής Διαπραγμάτευσης που έχει αναλάβει στην αγορά παραγώγων σε Συμβόλαια Μελλοντικής Εκπλήρωσης (ΣΜΕ) με υποκείμενο τίτλο την μετοχή της ΜΟΤΟΡ ΟΙΛ (ΕΛΛΑΣ) ΔΙΥΛΙΣΤΗΡΙΑ ΚΟΡΙΝΘΟΥ Α.Ε.

Η γνωστοποίηση εκ μέρους της Τράπεζας OPTIMA BANK A.E. προς την Εταιρία και ακολούθως η ανακοίνωση της Εταιρίας προς τις αρχές της Κεφαλαιαγοράς, γίνεται επειδή ο κ. Πέτρος Τζαννετάκης είναι μη εκτελεστικό μέλος του Δ.Σ. της Τράπεζας OPTIMA BANK A.E., ενώ κατέχει τη θέση του εκτελεστικού μέλους του Δ.Σ. της ΜΟΤΟΡ ΟΙΛ (ΕΛΛΑΣ) ΔΙΥΛΙΣΤΗΡΙΑ ΚΟΡΙΝΘΟΥ Α.Ε. Ο κ. Πέτρος Τζαννετάκης είναι πρόσωπο υπόχρεο να γνωστοποιεί τις χρηματιστηριακές συναλλαγές του με αντικείμενο μετοχές εκδόσεως ΜΟΤΟΡ ΟΙΛ (ΕΛΛΑΣ) ΔΙΥΛΙΣΤΗΡΙΑ ΚΟΡΙΝΘΟΥ Α.Ε. (άρθρο 19 του Κανονισμού ΕΕ 596/2014).

Μαρούσι, 04 Μαΐου 2020

Το Διοικητικό Συμβούλιο

RSS Feed: DOLAnnouncements
Posted on: 04 May 2020 11:56
Author: FOURLIS A.E ΣΥΜΜΕΤΟΧΩΝ
Subject: Ανακοίνωση Αγοράς Ιδίων Μετοχών

Full article link: http://dev-www1.helex.gr:8080/el/web/guest/companies-announcements-full-content/-/asset_publisher/bMe2sOcNyQuy/content/id/5416198

Ανακοίνωση Αγοράς Ιδίων Μετοχών

[Ανακοίνωση Αγοράς Ιδίων Μετοχών](#)

RSS Feed: DOLAnnouncements
Posted on: 04 May 2020 12:02
Author: ΙΑΣΩ Α.Ε.
Subject: Ανακοίνωση Αγοράς Ιδίων Μετοχών

Full article link: http://dev-www1.helex.gr:8080/el/web/guest/companies-announcements-full-content/-/asset_publisher/bMe2sOcNyQuy/content/id/5416221

Ανακοίνωση Αγοράς Ιδίων Μετοχών

[Ανακοίνωση](#)

RSS Feed: DOLAnnouncements
Posted on: 04 May 2020 12:26
Author: ΕΠΙΛΕΚΤΟΣ Α.Ε.Β.Ε.
Subject: ΑΝΑΚΟΙΝΩΣΗ ΑΛΛΩΝ ΣΗΜΑΝΤΙΚΩΝ ΓΕΓΟΝΟΤΩΝ (ΔΕΝ ΠΡΟΒΛΕΠΟΝΤΑΙ ΣΕ ΑΛΛΕΣ ΚΑΤΗΓΟΡΙΕΣ)

Full article link: http://dev-www1.helex.gr:8080/el/web/guest/companies-announcements-full-content/-/asset_publisher/bMe2sOcNyQuy/content/id/5416261

Α Ν Α Κ Ο Ι Ν Ω Σ Η

Προς τους Μετόχους της Ανώνυμης Εταιρείας με την επωνυμία

ΕΠΙΛΕΚΤΟΣ ΚΛΩΣΤΟΪΦΑΝΤΟΥΡΓΙΑ ΑΝΩΝΥΜΟΣ ΕΜΠΟΡΙΚΗ ΚΑΙ ΒΙΟΜΗΧΑΝΙΚΗ ΕΤΑΙΡΕΙΑ

Σε εφαρμογή του άρθρου 4.1.3.1 παρ. ιβ, του Κανονισμού Χρηματιστηρίου Αθηνών, η εταιρεία «ΕΠΙΛΕΚΤΟΣ ΚΛΩΣΤΟΪΦΑΝΤΟΥΡΓΙΑ ΑΕΒΕ» γνωστοποιεί στο επενδυτικό κοινό ότι ολοκληρώθηκε ο φορολογικός έλεγχος για την εταιρεία και για όλες τις θυγατρικές της για την χρήση 01.07.2018 - 30.06.2019 που διενεργήθηκε από τους Νόμμους Ελεγκτές σύμφωνα με τις διατάξεις του άρθρου 65Α του Ν. 4174/2013 όπως ισχύει και εκδόθηκαν τα αντίστοιχα Φορολογικά Πιστοποιητικά με συμπέρασμα χωρίς επιφύλαξη.

RSS Feed: DOLAnnouncements
Posted on: 04 May 2020 12:27
Author: ΑΕΡΟΠΟΡΙΑ ΑΙΓΑΙΟΥ Α.Ε.
Subject: Πρόσκληση τηλεδιάσκεψης

Full article link: http://dev-www1.helex.gr:8080/el/web/guest/companies-announcements-full-content/-/asset_publisher/bMe2sOcNyQuy/content/id/5416281

[Πρόσκληση τηλεδιάσκεψης](#)

RSS Feed: DOLAnnouncements
Posted on: 04 May 2020 13:52
Author: ΑΕΡΟΠΟΡΙΑ ΑΙΓΑΙΟΥ Α.Ε.
Subject: Ρυθμιζόμενη πληροφορία του Ν. 3556/2007

Full article link: http://dev-www1.helex.gr:8080/el/web/guest/companies-announcements-full-content/-/asset_publisher/bMe2sOcNyQuy/content/id/5416443

Κηφισιά, 4 Μαΐου 2020

Η ΑΕΡΟΠΟΡΙΑ ΑΙΓΑΙΟΥ Α.Ε. (η Εταιρεία) ανακοινώνει, σύμφωνα με τον Ν.3556/2007 και τις διατάξεις του Κανονισμού (ΕΕ) 596/2014 του Ευρωπαϊκού Κοινοβουλίου και του Συμβουλίου, ότι η Μ. Γ. ΧΡΥΣΑΦΙΔΗΣ Α.Ε., συνδεδεμένο νομικό πρόσωπο με το ανεξάρτητο, μη-εκτελεστικό μέλος του Δ.Σ. της Εταιρείας κ. Αλέξανδρο Μακρίδη, προέβη την 30/04/2020 σε πώληση 4.101 μετοχών της Εταιρείας, συνολικής αξίας 24.320,12 ευρώ.

RSS Feed: DOLAnnouncements
Posted on: 04 May 2020 14:00
Author: UNIBIOS A.E.
Subject: ΑΓΟΡΑ ΙΔΙΩΝ ΜΕΤΟΧΩΝ

Full article link: http://dev-www1.helex.gr:8080/el/web/guest/companies-announcements-full-content/-/asset_publisher/bMe2sOcNyQuy/content/id/5416453

Η Unibios A.E. Συμμετοχών **κατ' εφαρμογή των Κανονισμών (ΕΕ) 2016/1052 και 596/2014 και του άρθρου 49 του Ν. 4548/2018**, γνωστοποιεί στο επενδυτικό κοινό ότι , σε εκτέλεση της από 11.11.2019 απόφασης της Έκτακτης Γενικής Συνέλευσης των μετόχων της εταιρίας, προέβη την Πέμπτη 30.04.2020 σε αγορά 5.000 ιδίων μετοχών με μέση τιμή κτήσης 0,269 ευρώ και συνολική αξία συναλλαγής 1.358,02 ευρώ. Οι ως άνω μετοχές αγοράστηκαν μέσω του μέλους του Χρηματιστηρίου Αθηνών «Ν. Χρυσοχοϊδης Χρηματιστηριακή Α.Ε.Π.Ε.Υ».

Μετά από αυτές τις συναλλαγές η εταιρία κατέχει 25.521 ίδιες μετοχές που αντιστοιχούν σε 0,16 % των δικαιωμάτων ψήφου της εταιρίας.

RSS Feed: DOLAnnouncements
Posted on: 04 May 2020 15:49
Author: ΔΕΗ Α.Ε.
Subject: Τροποποίηση Οικονομικού Ημερολογίου έτους 2020

Full article link: http://dev-www1.helex.gr:8080/el/web/guest/companies-announcements-full-content/-/asset_publisher/bMe2sOcNyQuy/content/id/5416477

Ανακοίνωση

Η ΔΗΜΟΣΙΑ ΕΠΙΧΕΙΡΗΣΗ ΗΛΕΚΤΡΙΣΜΟΥ Α.Ε., σε συνέχεια της από 23.4.2020 ανακοίνωσής της, σχετικά με το οικονομικό ημερολόγιο για το 2020, γνωστοποιεί στο επενδυτικό κοινό ότι η Ετήσια Τακτική Γενική Συνέλευση των Μετόχων της Εταιρίας προγραμματίζεται να πραγματοποιηθεί στις 25 Ιουνίου 2020, αντί 23 Ιουνίου 2020.

Αθήνα, 4 Μαΐου 2020

Ομολογιακά Δάνεια Επιχειρήσεων – Οργανωμένη Αγορά (Μετατρέψιμα)

Πλήθος Εισηγμένων Ομολογιών	Ονομαστική αξία	Τιμή έκδοσης	Σημερινό επιτόκιο	Ημερ. λήξης	Διάρκεια (έτη)	Σημείωση	Τοκομερίδιο		Μον. Διαπρα.	Ομόλογα Επιχειρήσεων	Κατωτ Τιμή	Ανωτ Τιμή	Τιμή κλεισ. Προηγ.	Κλείσιμο-ημ/νία	Όγκος	Αξία Συναλλαγών	Τελευταία εντολή			Μεγ έτους	
							Κοινό	Προτιμησιακό									Τιμή	Αγορ./ Πώλ.	Ημερομηνία		λαχ
171,246,551	0.30	0.30	1.00	11/10/2025	9	---	15	---	1	FORTHNET A.E. (Μ.Ο.Δ.)	---	---	---	---	---	---	10.0000	A	04/05/2020	100.0000	100.0000

Σημειώσεις Εταιρικών Ομολόγων

Ο Όγκος Συναλλαγών υπολογίζεται ως (Τεμάχια) * (Ονομαστική Τιμή). Η Αξία Συναλλαγών υπολογίζεται ως (Τεμάχια) * (Ονομαστική Τιμή) * (Τιμή %) + (Δεδουλευμένοι Τόκοι).

Οι τιμές συναλλαγών των ομολόγων υπολογίζονται ως ποσοστό επί τοις εκατό (%) της ονομαστικής τους τιμής.

Όλα τα ομόλογα έχουν Ονομαστική Αξία εκπεφρασμένη σε Ευρώ (εκτός εάν σημειώνεται διαφορετικά).

Ομολογιακά Δάνεια Επιχειρήσεων – Οργανωμένη Αγορά (Μη Μετατρέψιμα)

Πλήθος Εισηγμένων Ομολογιών	Ονομαστική αξία	Τιμή έκδοσης	Σημερινό επιτόκιο	Ημερ. λήξης	Διάρκεια (έτη)	Σημείωση	Τοκομερίδιο		Μον. Διασπ.	Ομόλογα Επιχειρήσεων	Δεδ. Τόκος	Αποδ./Λήξη	Κατωτ Τιμή	Ανωτ Τιμή	Τιμή κλειστ. Προηγ.	Κλείσιμο-ημ/νία	Όγκος	Αξία Συναλλαγών	Τελευταία εντολή			Μεγ έτους		
							Κοινό	Προτιμησιακό											Τιμή	Αγορ./ Πώλ.	Ημερομηνία		λαχ έτους	
24,260	1,000.00	1,000.00	4.95	26/06/2023	5	---	4	---	1	B&F A.B.E.E. ΕΝΔΥΜΑΤΩΝ (Μη μετατρέψιμο)	18.0125	11.3210	82.6000	82.6000	82.6000	84.1330	30/04/2020	1,000	844.01	82.5400	A	34/05/2020	68.0000	94.9999
90,000	1,000.00	1,000.00	3.00	11/05/2023	5	---	4	---	1	CORAL A.E. (Μη μετατρέψιμο)	14.7500	3.4080	98.0000	98.3000	98.3000	100.0470	30/04/2020	21,000	20,919.75	98.3000	A	34/05/2020	89.4200	105.0000
120,000	1,000.00	1,000.00	3.95	04/04/2025	7	---	5	---	1	ΓΕΚ ΤΕΡΝΑ Α.Ε. (Μη μετατρέψιμο)	3.2917	3.7550	98.5000	99.5000	99.5000	99.8980	30/04/2020	15,000	14,924.38	98.0000	A	34/05/2020	91.0000	107.2000
175,000	1,000.00	1,000.00	3.40	26/07/2024	5	---	2	---	1	ΑΤΤΙΣ Α.Ε. ΣΥΜΜΕΤΟΧΩΝ (Μη μετατρέψιμο)	9.4444	9.7850	77.5000	80.0010	79.9207	80.9000	30/04/2020	63,000	50,945.06	76.2010	A	34/05/2020	58.8701	100.0000
300,000	1,000.00	1,000.00	3.10	27/06/2022	5	---	6	---	1	ΜΥΤΙΛΗΝΑΙΟΣ Α.Ε. ΟΜ. ΕΠΙΧΕΙΡΗΣΕΩΝ (Μη Μετατρέψιμο)	11.2806	3.6750	98.1100	98.8000	98.1757	98.9380	30/04/2020	239,000	238,039.35	98.1000	A	34/05/2020	88.5000	101.0000
50,000	1,000.00	1,000.00	4.25	20/06/2022	5	---	6	---	1	ΣΥΣΤΗΜΑΤΑ SUNLIGHT Α.Β.Ε.Ε. (Μη Μετατρέψιμο)	16.2917	4.2530	---	---	---	98.9520	30/04/2020	---	---	98.0000	A	34/05/2020	88.0000	102.0000
40,000,000	1.00	1.00	5.00	04/10/2021	5	---	15	---	1	HOUSEMARKET Α.Ε. (Μη Μετατρέψιμο)	0.0042	5.6440	97.5000	98.0000	97.7778	98.1330	30/04/2020	90,000	88,375.03	97.5001	A	34/05/2020	93.8736	105.1000
150,000	1,000.00	1,000.00	2.60	22/10/2026	7	---	2	---	1	ΤΕΡΝΑ ΕΝΕΡΓΕΙΑΚΗ Μ.Α.Ε.Χ. (Μη μετατρέψιμο)	1.0111	2.9220	98.0000	99.0000	98.0000	98.0930	30/04/2020	78,000	76,868.00	97.5000	A	34/05/2020	84.4000	102.8000
200,000	1,000.00	1,000.00	3.60	12/03/2026	7	---	3	---	1	ΑΕΡΟΠΟΡΙΑ ΑΙΓΑΙΟΥ Α.Ε. (Μη μετατρέψιμο)	5.5000	8.8680	78.0000	83.0000	78.0605	90.0000	30/04/2020	165,000	132,920.24	77.0000	A	34/05/2020	54.7313	107.3000

Σημειώσεις Εταιρικών Ομολόγων

Ο Όγκος Συναλλαγών υπολογίζεται ως (Τεμάχια) * (Ονομαστική Τιμή). Η Αξία Συναλλαγών υπολογίζεται ως (Τεμάχια) * (Ονομαστική Τιμή) * (Τιμή %) + (Δεδουλευμένοι Τόκοι).

Οι τιμές συναλλαγών των ομολόγων υπολογίζονται ως ποσοστό επί τοις εκατό (%) της ονομαστικής τους τιμής.

Όλα τα ομόλογα έχουν Ονομαστική Αξία εκπεφρασμένη σε Ευρώ (εκτός εάν σημειώνεται διαφορετικά).

Ομόλογα Ελληνικού Δημοσίου

Πλήθος Εισηγμ. Ομολογιών	Ονομ. αξία	Σημερινό επιτόκιο	Υπολογισμός Δεδουλευμένων	Ημερ/νία Λήξης [1]	Διάρκεια (έτη)	Σημείωση	Ημερομηνία Πληρ.	Αξία τρέχοντος	Μον. Διαπρ.	Ομόλογα Ελληνικού Δημοσίου	Κατωτ Τιμή	Ανωτ Τιμή	Τιμή κλεισ.	Προηγ. Κλείσιμο-ημ/νία	Όγκος	Αξία Συναλλαγών	Τελευταία εντολή Αγορ./ Πώλ. Ημερομηνία
3,000,000	1,000.00	4.38	Πργμ/Πργμ	01/08/2022	5	---	01/08	4.38	1	ΟΕΔ-ΣΤΘ-010822-05Χ-4,375-1,000	---	---	---	---	---	---	1.0000 A 28/11/2018
2,500,000	1,000.00	1.88	Πργμ/Πργμ	04/02/2035	15	---	04/02	1.88	1	ΟΕΔ-ΣΤΘ-040235-15Χ-1,875-1,000	---	---	---	---	---	---	---
2,500,000	1,000.00	3.45	Πργμ/Πργμ	02/04/2024	5	---	02/04	3.45	1	ΟΕΔ-ΣΤΘ-020424-05Χ-3,450-1,000	---	---	---	---	---	---	---
4,355,990,324	1.00	3.50	Πργμ/Πργμ	30/01/2023	5	---	01/02 - 31/01	3.50	1	ΟΕΔ-ΣΤΘ-300123-05Χ-3,500-1,00	---	---	---	94.5720 13/07/2018	---	---	1.0000 A 28/11/2018
5,962,747,327	1.00	3.75	Πργμ/Πργμ	30/01/2028	10	---	/02 - 01/02 - 31/	3.75	1	ΟΕΔ-ΣΤΘ-300128-10Χ-3,750-1,00	---	---	---	85.4610 13/07/2018	---	---	1.0000 A 28/11/2018
6,091,218,404	1.00	3.90	Πργμ/Πργμ	30/01/2033	15	---	/02 - 01/02 - 31/	3.90	1	ΟΕΔ-ΣΤΘ-300133-15Χ-3,900-1,00	---	---	---	78.6730 13/07/2018	---	---	1.0000 A 28/11/2018
4,805,399,486	1.00	4.00	Πργμ/Πργμ	30/01/2037	19	---	/02 - 01/02 - 31/	4.00	1	ΟΕΔ-ΣΤΘ-300137-19Χ-4,000-1,00	---	---	---	77.0370 13/07/2018	---	---	1.0000 A 28/11/2018
4,603,713,186	1.00	4.20	Πργμ/Πργμ	30/01/2042	24	---	/02 - 01/02 - 31/	4.20	1	ΟΕΔ-ΣΤΘ-300142-24Χ-4,200-1,00	---	---	---	77.7640 13/07/2018	---	---	1.0000 A 28/11/2018
550,418,123	1.00	3.65	Πργμ/Πργμ	24/02/2023	11	---	24/02	3.65	1	ΟΕΔ-ΣΤΘ-240223-11Χ-2,000-1,00	---	---	---	10.0000 22/06/2015	---	---	10.0000 A 11/07/2019
445,007,576	1.00	3.65	Πργμ/Πργμ	24/02/2024	12	---	24/02	3.65	1	ΟΕΔ-ΣΤΘ-240224-12Χ-2,000-1,00	---	---	---	10.0000 22/06/2015	---	---	---
423,674,226	1.00	3.65	Πργμ/Πργμ	24/02/2025	13	---	24/02	3.65	1	ΟΕΔ-ΣΤΘ-240225-13Χ-2,000-1,00	---	---	---	10.0000 22/06/2015	---	---	---
212,292,153	1.00	3.65	Πργμ/Πργμ	24/02/2026	14	---	24/02	3.65	1	ΟΕΔ-ΣΤΘ-240226-14Χ-2,000-1,00	---	---	---	10.0000 22/06/2015	---	---	---
160,621,352	1.00	3.65	Πργμ/Πργμ	24/02/2027	15	---	24/02	3.65	1	ΟΕΔ-ΣΤΘ-240227-15Χ-2,000-1,00	---	---	---	10.0000 22/06/2015	---	---	---
183,244,055	1.00	3.65	Πργμ/Πργμ	24/02/2028	16	---	24/02	3.65	1	ΟΕΔ-ΣΤΘ-240228-16Χ-2,000-1,00	---	---	---	10.0000 22/06/2015	---	---	---
164,802,894	1.00	3.65	Πργμ/Πργμ	24/02/2029	17	---	24/02	3.65	1	ΟΕΔ-ΣΤΘ-240229-17Χ-2,000-1,00	---	---	---	10.0000 22/06/2015	---	---	---
165,460,943	1.00	3.65	Πργμ/Πργμ	24/02/2030	18	---	24/02	3.65	1	ΟΕΔ-ΣΤΘ-240230-18Χ-2,000-1,00	---	---	---	10.0000 22/06/2015	---	---	---
129,007,241	1.00	3.65	Πργμ/Πργμ	24/02/2031	19	---	24/02	3.65	1	ΟΕΔ-ΣΤΘ-240231-19Χ-2,000-1,00	---	---	---	10.0000 22/06/2015	---	---	---
126,192,683	1.00	3.65	Πργμ/Πργμ	24/02/2032	20	---	24/02	3.65	1	ΟΕΔ-ΣΤΘ-240232-20Χ-2,000-1,00	---	---	---	10.0000 22/06/2015	---	---	---
146,905,168	1.00	3.65	Πργμ/Πργμ	24/02/2033	21	---	24/02	3.65	1	ΟΕΔ-ΣΤΘ-240233-21Χ-2,000-1,00	---	---	---	10.0000 22/06/2015	---	---	---
154,475,606	1.00	3.65	Πργμ/Πργμ	24/02/2034	22	---	24/02	3.65	1	ΟΕΔ-ΣΤΘ-240234-22Χ-2,000-1,00	---	---	---	10.0000 22/06/2015	---	---	---
144,429,441	1.00	3.65	Πργμ/Πργμ	24/02/2035	23	---	24/02	3.65	1	ΟΕΔ-ΣΤΘ-240235-23Χ-2,000-1,00	---	---	---	10.0000 22/06/2015	---	---	---
166,211,676	1.00	3.65	Πργμ/Πργμ	24/02/2036	24	---	24/02	3.65	1	ΟΕΔ-ΣΤΘ-240236-24Χ-2,000-1,00	---	---	---	10.0000 22/06/2015	---	---	---
145,461,669	1.00	3.65	Πργμ/Πργμ	24/02/2037	25	---	24/02	3.65	1	ΟΕΔ-ΣΤΘ-240237-25Χ-2,000-1,00	---	---	---	10.0000 22/06/2015	---	---	---
146,941,087	1.00	3.65	Πργμ/Πργμ	24/02/2038	26	---	24/02	3.65	1	ΟΕΔ-ΣΤΘ-240238-26Χ-2,000-1,00	---	---	---	10.0000 22/06/2015	---	---	---
135,115,612	1.00	3.65	Πργμ/Πργμ	24/02/2039	27	---	24/02	3.65	1	ΟΕΔ-ΣΤΘ-240239-27Χ-2,000-1,00	---	---	---	10.0000 22/06/2015	---	---	---
141,909,637	1.00	3.65	Πργμ/Πργμ	24/02/2040	28	---	24/02	3.65	1	ΟΕΔ-ΣΤΘ-240240-28Χ-2,000-1,00	---	---	---	10.0000 22/06/2015	---	---	---
136,788,720	1.00	3.65	Πργμ/Πργμ	24/02/2041	29	---	24/02	3.65	1	ΟΕΔ-ΣΤΘ-240241-29Χ-2,000-1,00	---	---	---	10.0000 22/06/2015	---	---	---
163,643,410	1.00	3.65	Πργμ/Πργμ	24/02/2042	30	---	24/02	3.65	1	ΟΕΔ-ΣΤΘ-240242-30Χ-2,000-1,00	---	---	---	10.0000 22/06/2015	---	---	---
4,000,000	1,000.00	3.88	Πργμ/Πργμ	12/03/2029	10	---	12/03	3.88	1	ΟΕΔ-ΣΤΘ-120329-10Χ-3,875-1,0000	---	---	---	---	---	100.0000 A 15/10/2019	
503,753	1,000.00	0.32	FLR Πργμ/360	16/09/2021	2	---	16/03 - 16/09	---	1	ΟΕΔ-ΚΥΜ-160921-02Χ-0,319-1,000	---	---	---	---	---	---	---
3,000,000	1,000.00	3.38	Πργμ/Πργμ	15/02/2025	7	---	15/02	3.38	1	ΟΕΔ-ΣΤΘ-150225-07Χ-3,375-1,000	---	---	---	---	---	---	---
250,250	1,000.00	2.90	Πργμ/Πργμ	20/03/2023	4	---	20/03	2.90	1	ΟΕΔ-ΣΤΘ-200323-04Χ-2,900-1,000	---	---	---	---	---	---	---
964,000	1,000.00	3.25	Πργμ/Πργμ	20/03/2025	6	---	20/03	3.25	1	ΟΕΔ-ΣΤΘ-200325-06Χ-3,250-1,000	---	---	---	---	---	---	---
2,100,000	1,000.00	3.55	Πργμ/Πργμ	20/03/2026	7	---	20/03	3.55	1	ΟΕΔ-ΣΤΘ-200326-07Χ-3,550-1,000	---	---	---	---	---	---	---

Σημειώσεις Ομολόγων Ελλ. Δημοσίου

Ο Όγκος Συναλλαγών υπολογίζεται ως (Τεμάχια) * (Ονομαστική Τιμή). Η Αξία Συναλλαγών υπολογίζεται ως (Τεμάχια) * (Ονομαστική Τιμή) * (Τιμή %) + (Δεδουλευμένοι Τόκοι)

Η Αξία του τρέχοντος τοκομεριδίου για τις εκδόσεις Ονομαστικής Αξίας 0,01 ευρώ, αναφέρεται σε Ονομαστική Αξία 100 ευρώ.

FLR (= Floating Interest Rate) Ομόλογο Μεταβλητού Επιτοκίου.

[1] - Η Ημερομηνία Λήξης της τοκοφόρου περιόδου και η Ημερομηνία Πληρωμής του τοκομεριδίου.

Ομόλογα Ελληνικού Δημοσίου

Πλήθος Εισηγμ. Ομολογιών	Ονομ. αξία	Σημερινό επιτόκιο	Υπολογισμός Δεδουλευμένων	Ημερ/νία Λήξης [1]	Διάρκεια (έτη)	Σημείωση	Ημερομηνία Πληρ.	Αξία τρέχοντος	Μον. Διαπρ.	Ομόλογα Ελληνικού Δημοσίου	Κατωτ Τιμή	Ανωτ Τιμή	Τιμή κλεισ.	Προηγ. Κλείσιμο-ημ/νία	Όγκος	Αξία Συναλλαγών	Τελευταία εντολή Αγορ./ Πώλ. Ημερομηνία
3,314,250	1,000.00	3.25	Πργμ/Πργμ	20/03/2050	30	---	20/03	3.25	1	ΟΕΔ-ΣΤΘ-200350-30Χ-3,250-1,000	---	---	---	---	---	---	---
2,000,000	1,000.00	2.00	Πργμ/Πργμ	22/04/2027	7	---	22/04	2.00	1	ΟΕΔ-ΣΤΘ-220427-07Χ-2,000-1,000	---	---	---	---	---	---	99.9000 A 22/04/2020
2,500,000	1,000.00	1.88	Πργμ/Πργμ	23/07/2026	7	---	23/07	1.88	1	ΟΕΔ-ΣΤΘ-230726-07Χ-1,875-1,000	---	---	---	---	---	---	---

Σημειώσεις Ομολόγων Ελλ. Δημοσίου

Ο Όγκος Συναλλαγών υπολογίζεται ως (Τεμάχια) * (Ονομαστική Τιμή). Η Αξία Συναλλαγών υπολογίζεται ως (Τεμάχια) * (Ονομαστική Τιμή) * (Τιμή %) + (Δεδουλευμένοι Τόκοι)

Η Αξία του τρέχοντος τοκομεριδίου για τις εκδόσεις Ονομαστικής Αξίας 0,01 ευρώ, αναφέρεται σε Ονομαστική Αξία 100 ευρώ.

F.L.R (= Floating Interest Rate) Ομόλογο Μεταβλητού Επιτοκίου.

[1] - Η Ημερομηνία Λήξης της τοκοφόρου περιόδου και η Ημερομηνία Πληρωμής του τοκομεριδίου.

Έντοκα Γραμμάτια & Zero Coupon Ομόλογα Ελληνικού Δημοσίου

Ημερ/νία	Διάρκειας 13 εβδομάδων									Διάρκειας 26 εβδομάδων									Διάρκειας 52 εβδομάδων								
	Ημερ/νία Λήξης	Αρχικό Επιτόκιο	Πλήθος Εισηγμένων	Όνομ/κή αξία	Τιμή έκδοσης	Τελευταία Τιμή	Συναλλαγή Ημερομηνία	Όγκος Συναλλαγών	Σημ.	Ημερ/νία Λήξης	Αρχικό Επιτόκιο	Πλήθος Εισηγμένων	Όνομ/κή αξία	Τιμή έκδοσης	Τελευταία Τιμή	Συναλλαγή Ημερομηνία	Όγκος Συναλλαγών	Σημ.	Ημερ/νία Λήξης	Αρχικό Επιτόκιο	Πλήθος Εισηγμένων	Όνομ/κή αξία	Τιμή έκδοσης	Τελευταία Τιμή	Συναλλαγή Ημερομηνία	Όγκος Συναλλαγών	Σημ.
14/06/2019	---	---	---	---	---	---	---	---	---	---	---	---	---	---	---	---	---	---	12/06/2020	0.47	1,000,000	1,000.00	995.30	---	---	---	---
13/09/2019	---	---	---	---	---	---	---	---	---	---	---	---	---	---	---	---	---	---	11/09/2020	0.29	1,000,000	1,000.00	997.05	---	---	---	---
13/12/2019	---	---	---	---	---	---	---	---	---	---	---	---	---	---	---	---	---	---	11/12/2020	0.07	1,000,000	1,000.00	999.30	---	---	---	---
13/03/2020	---	---	---	---	---	---	---	---	---	---	---	---	---	---	---	---	---	---	12/03/2021	0.24	600,000	1,000.00	1,000.00	---	---	---	---

Ημερήσιο Δελτίο Τιμών

Έτος: 141 Αύξων Αριθμός Συνεδρίασης: 80

Ενότητα 5: Ομόλογα Ελληνικού Δημοσίου Διαπραγματεύσιμα με τη Μέθοδο Εκφώνησης - Αντιφώνησης

Δευτέρα, 4 Μαΐου, 2020

Ομόλογα σε Κυκλοφορία	Νόμισμα / Ελάχιστη διαπραγ.	Ημερομηνία Πληρ.	Αξία τρέχοντος τοκομεριδίου	Σημείωση	Τοκομερίδιο	Μονάδα διαπίσης	Ημερ/νία Έκδοσης	Διάρκεια (έτη)	Σημερινό επιτόκιο	Υ.Δ.Τ σε ημέρες	Ομόλογα	Τελευταία τιμή προηγ.	Τελευτ. Τιμή	Εκφ. τοις μετρητοίς (€) Αγορ. / Πώλ	μετρητοίς (€) Ημερομηνία	Συναλλαγές σε τμχ	Ελάχιστο ζωής	Μέγιστο ζωής	
Νομικών Προσώπων και Εταιρειών σε Συνάλλαγμα και Ευρο																			
0	GBP / 10	01/12	0.25	---	63	1	01/12/1928	100	2.5	360	Ε.Κ.Τ.Ε.	---	---	---	---	---	---	---	
103,746	GBP / 10	01/12	0.25	---	61	1	01/12/1930	98	2.5	360	Ε.Κ.Τ.Ε. σειρά	2.27	05/02/1996	2.27	Π	05/02/1996	---	2.27	2.27

Σημειώσεις Ομολόγων Ελλ. Δημοσίου

Υ.Δ.Τ: Υπολογισμός Δεδουλευμένων Τόκων.

FLR (= Floating Interest Rate) Ομόλογο Μεταβλητού Επιτοκίου.

Η ελάχιστη διαπραγματεύσιμη Ονομαστική Αξία για όλους τους Άυλους Τίτλους του Δημοσίου είναι τα 100 Ευρώ.

(μψρ-0)

Πίνακας Μελών Χρηματιστηρίου Αθηνών και Μελών ΕΤ.ΕΚ.

Επωνυμία	Διεύθυνση	Τηλέφωνο	Φαξ	Αγορά Μετοχών			Αγορά Παραγώγων		Μέλη ΕΤ.ΕΚ.	
				Μέλος Αγοράς	Μέλος εξ Αποστάσεως	Ειδικός Διαπρήτης	Διαπρήτης	Ειδικός Διαπρήτης	Γενικό Εκκαθιστικό	Άμεσο Εκκαθιστικό
AEONIC SECURITIES C.I.F. P.L.C.	ΛΑΪΟΥ 6, ΓΡ. 301B, ANNA COURT ,	35725337600		a						
ALPHA ΤΡΑΠΕΖΑ Α.Ε.	ΣΤΑΔΙΟΥ 40, ΑΘΗΝΑ	(210)-3265546	(210)-3265811						a	
ΛΕΩΦ. ΑΘΗΝΩΝ 103, ΑΘΗΝΑ		+30 2103436820	210-3436270							
ΣΤΑΔΙΟΥ 40, ΑΘΗΝΑ		(210)-3260000	(210)-3264116							
ARGUS STOCKBROKERS LTD	25 ΛΕΩΦΟΡΟΣ ΔΗΜΟΣΘΕΝΗ ΣΕΒΕΡΗ 25 ,	0035722717000		a	a		a			
ATLANTIC SECURITIES LTD	ΠΡΟΔΡΟΜΟΥ 37 37,	0035722445400		a						
ATLANTIC SECURITIES LTD	ΠΡΟΔΡΟΜΟΥ 37 ,	0035722445400			a					
ΑΧΩΝ ΧΡΗΜΑΤΙΣΤΗΡΙΑΚΗ Α.Ε.Π.Ε.Υ.	ΣΤΑΔΙΟΥ 48 48, ΑΘΗΝΑ	2103363800		a			a			
ΒΕΤΑ ΧΡΗΜΑΤΙΣΤΗΡΙΑΚΗ Α.Ε.Π.Ε.Υ.	Λ.ΑΛΕΞΑΝΔΡΑΣ 29 29 ,ΑΘΗΝΑ	2106478930		a		a	a			a
BNP PARIBAS SECURITIES SERVICES	ΛΑΜΨΑΚΟΥ 2 2, ΑΘΗΝΑ	2107468500							a	
BOFA SECURITIES EUROPE SA	112 AVENUE KL?BER 75116 ,	+33 153655555		a	a					
CAPITAL ΑΧΕΠΕΥ	ΜΗΤΡΟΠΟΛΕΩΣ 58 58, ΑΘΗΝΑ	2103369700		a			a			
CFS ΧΡΗΜΑΤΙΣΤΗΡΙΑΚΗ Α.Ε.Π.Ε.Υ.	ΠΑΠΑΡΡΗΓΟΠΟΥΛΟΥ 3 3, ΑΘΗΝΑ	2103360800		a						
CITIGROUP GLOBAL MARKETS EUROPE AG	REUTERWEG 16 FRANKFURT 16,	+49 691366-0		a	a					
CITIGROUP GLOBAL MARKETS LIMITED	33 CANADA SQUARE -CANARY WHARF 1,	+44 02079864000		a	a					
CREDIT SUISSE SECURITIES (EUROPE) LIMITED	ONE CABOT SQUARE 1 , LONDON	+44 2078888888		a	a					
CREDIT SUISSE SECURITIES SOCIEDAD DE VALORES SA	CALLE AYALA 42, 3A PLANTA-B MADRID ,	+34917916000		a	a					
DEUTSCHE BANK AG	GREAT WINCHESTER STREET 1 , LONDON	+44 20 754 54209	00441133361437		a					
EUROBANK EQUITIES Α.Ε.Π.Ε.Υ.	ΦΙΛΕΛΛΗΝΩΝ 10 & ΞΕΝΟΦΩΝΤΟΣ 13 , ΑΘΗΝΑ	2103720000		a		a	a			a
EUROCORP Α.Ε.Π.Ε.Υ.	ΠΛ.ΦΙΛΙΚΗΣ ΕΤΑΙΡΕΙΑΣ 14 14, ΑΘΗΝΑ	2107263600		a			a			a
EUROTRUST ΧΡΗΜΑΤΙΣΤΗΡΙΑΚΗ Α.Ε.Π.Ε.Υ.	ΣΕΒΑΣΤΟΥΠΟΛΕΩΣ 113 113, ΑΘΗΝΑ	2103363100		a						
EUROXX ΧΡΗΜΑΤΙΣΤΗΡΙΑΚΗ Α.Ε.Π.Ε.Υ.	ΠΑΛΛΑΙΟΛΟΓΟΥ 7, ΧΑΛΑΝΔΡΙ	(210)-6879400	(210)-6879401	a		a	a			a
ΠΑΛΛΑΙΟΛΟΓΟΥ 7, ΧΑΛΑΝΔΡΙ		+30 2106879400	210-6879401							
GLOBAL CAPITAL SECURITIES & FINANCIAL SERVICES LTD	Λ.ΑΡΧΙΕΠΙΣΚΟΠΟΥ ΜΑΚΑΡΙΟΥ Γ50 50,	0035722710710		a	a					
HSBC FRANCE	Λ.ΜΕΣΣΟΓΕΙΩΝ 109-111 109-111,	2106960000							a	
INDEX ΧΡΗΜΑΤΙΣΤΗΡΙΑΚΗ Α.Ε.Π.Ε.Υ.	ΔΡΑΓΑΤΣΑΝΙΟΥ 6 6, ΑΘΗΝΑ	2103213920		a						
LAIKI FINANCIAL SERVICES LTD	ΛΕΩΦ. ΒΥΡΩΝΟΣ 26, ΛΕΥΚΩΣΙΑ ΚΥΠΡΟΥ	357 22367367	357 22718567		a					
MEGA EQUITY SECURITIES & FINANCIAL SERVICES PUBLIC LTD	ΛΕΩΦ.ΓΡΙΒΑ ΔΙΓΕΝΗ 42-44 42-44,	0035722711711		a	a		a			
MERIT ΧΡΗΜΑΤΙΣΤΗΡΙΑΚΗ Α.Ε.Π.Ε.Υ.	ΣΟΦΟΚΛΕΟΥΣ 5 5, ΑΘΗΝΑ	2103671880		a		a	a			a
MERRILL LYNCH INTERNATIONAL	2 KING EDWARD STREET 2 , LONDON	+44 20276281000		a	a					
NUNTIUS ΧΡΗΜΑΤΙΣΤΗΡΙΑΚΗ Α.Ε.Π.Ε.Υ.	ΔΡΑΓΑΤΣΑΝΙΟΥ 6 6, ΑΘΗΝΑ	2103350599		a						
ONE PLUS CAPITAL LIMITED	75 PRODROMOU AVENUE NICOSIA 1307 ,	35722873760		a	a					
PROCHOICE CHRIMATISTIRIAKI LTD	ΛΕΩΦ.ΣΠΥΡΟΥ ΚΥΠΡΙΑΝΟΥ 57, ΑΚΙΝΗΤΑ Φ 57,	035724661192		a	a					

Πίνακας Μελών Χρηματιστηρίου Αθηνών και Μελών ΕΤ.ΕΚ.

Επωνυμία	Τηλέφωνο	Φαξ	Αγορά Μετοχών			Αγορά Παραγώγων		Μέλη ΕΤ.ΕΚ.	
			Μέλος Αγοράς	Μέλος εξ Αποστάσεως	Ειδικός Διαπρήτης	Διαπρήτης	Ειδικός Διαπρήτης	Γενικό Εκκαθιστικό	Άμεσο Εκκαθιστικό
SHARELINK SECURITIES & FINANCIAL SERVICES LTD			a	a		a			
HOUSE-ΘΕΟΤΟΚΗ 6 ΜΕΓΑΡΟ ΕΛΛΗΝΑ 6 ,	+357 22554200								
SOCIETE GENERALE S.A.			a	a		a			
17 COURS VALMY, CEDEX ,	+157290504								
SOLIDUS SECURITIES Α.Ε.Π.Ε.Υ.			a			a			a
ΛΟΥΙΖΗΣ ΡΙΑΝΚΟΥΡ 64 64, ΑΘΗΝΑ	2106900600								
THE CYPRUS INVESTMENT & SECURITIES CORPORATION LTD			a	a					
ΛΕΩΦ. ΛΕΜΕΣΟΥ 154 154,	0035722121700								
UBS EUROPE SE			a	a					
OPERNTURM, BOCKENHEIMER LANDSTRASSE 2-4 ,	496921790								
UBS LIMITED				a					
FINSBURY AVENUE 1 , LONDON	+44 2075687135								
Α. ΣΑΡΡΗΣ ΧΡΗΜΑΤΙΣΤΗΡΙΑΚΗ Α.Ε.Π.Ε.Υ.			a						
ΔΡΑΓΑΤΣΑΝΙΟΥ 6 6, ΑΘΗΝΑ	2103367700								
ΑΛΦΑ FINANCE ΑΕΠΕΥ			a		a	a	a		a
ΜΕΡΛΙΝ 5 5, ΑΘΗΝΑ	2103677400								
Γ. Α. ΠΕΡΒΑΝΑΣ ΧΡΗΜΑΤΙΣΤΗΡΙΑΚΗ Α.Ε.Π.Ε.Υ			a						
ΣΟΦΟΚΛΕΟΥΣ 7-9 7-9, ΑΘΗΝΑ	2103727200								
ΔΥΝΑΜΙΚΗ ΧΡΗΜΑΤΙΣΤΗΡΙΑΚΗ Α.Ε.Π.Ε.Υ			a			a			a
ΤΡΑΛΛΕΩΝ 2 & Λ.ΣΥΓΓΡΟΥ 223 , ΝΕΑ ΣΜΥΡΝΗ	2103677700								
ΕΘΝΙΚΗ ΤΡΑΠΕΖΑ ΤΗΣ ΕΛΛΑΔΟΣ Α.Ε.			a		a	a		a	
ΑΚΑΔΗΜΙΑΣ 68, ΑΘΗΝΑ	(210)-3328817	(210)-3328678							
ΑΙΟΛΟΥ 86, ΑΘΗΝΑ	(210)-3341000	(210)-3228187							
ΕΘΝΙΚΗ ΧΡΗΜΑΤΙΣΤΗΡΙΑΚΗ Α.Ε.Π.Ε.Υ.			a		a	a	a		
ΛΕΩΦ. ΚΗΦΙΣΙΑΣ 66 (ΚΤΗΡΙΟ Α) 66, ΜΑΡΟΥΣΙ	2107720000								
ΕΛΛΗΝΙΚΗ ΤΡΑΠΕΖΑ (ΕΠΕΝΔΥΣΕΙΣ) ΛΤΔ				a					
ΛΕΩΦ.ΚΥΡΙΑΚΟΥ ΜΑΤΣΗ 31 - ΤΘ 24747 , ΛΕΥΚΩΣΙΑ ΚΥΠΡΟΥ	+357 22500100	357 22500110							
ΕΛΛΗΝΟΑΜΕΡΙΚΑΝΙΚΗ ΧΡΗΜΑΤΙΣΤΗΡΙΑΚΗ ΑΕΠΕΥ			a		a	a			a
ΑΝΔΡΕΑ ΠΑΠΑΝΔΡΕΟΥ 27 27, ΜΑΡΟΥΣΙ	2103311100								
Ι. Χ. ΜΑΥΡΙΚΗΣ ΧΡΗΜΑΤΙΣΤΗΡΙΑΚΗ Α.Ε.Π.Ε.Υ			a						
ΣΟΦΟΚΛΕΟΥΣ 5 5, ΑΘΗΝΑ	2103216730								
ΚΑΠΠΑ ΧΡΗΜΑΤΙΣΤΗΡΙΑΚΗ Α.Ε.Π.Ε.Υ.			a			a			
ΒΑΛΛΑΩΡΙΤΟΥ 15 15, ΑΘΗΝΑ	2103678600								
ΚΑΡΑΜΑΝΩΦ ΧΡΗΜΑΤΙΣΤΗΡΙΑΚΗ Α.Ε.Π.Ε.Υ.			a			a			
ΠΛ.ΑΓ.ΘΕΟΔΩΡΩΝ 2 2, ΑΘΗΝΑ	2103212947								
ΚΥΚΛΟΣ ΧΡΗΜΑΤΙΣΤΗΡΙΑΚΗ Α.Ε.Π.Ε.Υ.			a			a			a
ΠΑΝΕΠΙΣΤΗΜΙΟΥ 39 39, ΑΘΗΝΑ	2103364300								
ΛΕΩΝ ΔΕΠΟΛΑΣ ΧΡΗΜΑΤΙΣΤΗΡΙΑΚΗ Α.Ε.Π.Ε.Υ.			a		a	a			
ΧΡΗΣΤΟΥ ΛΑΔΑ 1 1, ΑΘΗΝΑ	2103213276 -28								
Ν. ΧΡΥΣΟΧΟΙΔΗΣ ΧΡΗΜΑΤΙΣΤΗΡΙΑΚΗ Α.Ε.Π.Ε.Υ			a			a			a
ΣΟΦΟΚΛΕΟΥΣ 7-9 7-9, ΑΘΗΝΑ	2103213913								
ΠΑΝΤΕΛΑΚΗΣ ΧΡΗΜΑΤΙΣΤΗΡΙΑΚΗ Α.Ε.Π.Ε.Υ			a		a	a	a		
ΕΘΝΙΚΗΣ ΑΝΤΙΣΤΑΣΕΩΣ 57, ΚΤΙΡΙΟ Β 57, ΧΑΛΑΝΔΡΙ	2106965000								
ΠΕΙΡΑΙΩΣ Α.Ε.Π.Ε.Υ.			a		a	a	a		a
ΣΤΑΔΙΟΥ 10 10, ΑΘΗΝΑ	2103354100								
ΠΗΓΑΣΟΣ ΧΡΗΜΑΤΙΣΤΗΡΙΑΚΗ Α.Ε.Π.Ε.Υ.			a			a			
ΒΑΛΛΑΩΡΙΤΟΥ 17 & ΑΜΕΡΙΚΗΣ 17 , ΑΘΗΝΑ	2103670700								
ΣΤ. ΕΜ. ΛΑΥΡΕΝΤΑΚΗΣ ΧΡΗΜΑΤΙΣΤΗΡΙΑΚΗ Α.Ε.Π.Ε.Υ.			a			a			
ΣΟΦΟΚΛΕΟΥΣ 7-9 7-9, ΑΘΗΝΑ	2103213336								
ΤΡΑΠΕΖΑ EUROBANK ΑΕ								a	
ΟΘΩΝΟΣ 8 , ΑΘΗΝΑ	2103337000								
ΤΡΑΠΕΖΑ ΟΡΤΙΜΑ BANK Α.Ε.			a		a	a	a	a	
ΑΙΓΙΑΛΕΙΑΣ 32 & ΠΑΡΑΔΕΙΣΟΥ 32 , ΜΑΡΟΥΣΙ	2108173111								
ΤΡΑΠΕΖΑ ΠΕΙΡΑΙΩΣ Α.Ε.			a			a		a	
ΑΜΕΡΙΚΗΣ 4, ΑΘΗΝΑ	(210)-3335000	(210)-3335079							
	(210)-3335918	(210)-3254207							
ΑΜΕΡΙΚΗΣ 4, ΑΘΗΝΑ	+30 2103335000	210-3335079							

Πίνακας Μετοχών Υπό Ειδική Διαπραγμάτευση

Χρεόγραφο	Κατηγορία Διαπραγμάτευσης
Ειδικός Διαπραγματευτής	Έναρξη Ειδικής Διαπραγμάτευσης
ALPHA ETF FTSE Athex Large Cap	Διαπραγματεύσιμα Αμοιβαία Κεφάλαια (Δ.Α.Κ.)
ΑΛΦΑ FINANCE ΑΕΠΕΥ	02/01/1900
ΕΘΝΙΚΗ ΧΡΗΜΑΤΙΣΤΗΡΙΑΚΗ Α.Ε.Π.Ε.Υ.	02/01/1900
A.S. COMPANY (ΚΟ)	Κύρια Αγορά
EUROBANK EQUITIES Α.Ε.Π.Ε.Υ.	01/04/2019
ALPHA BANK (ΚΟ)	Κύρια Αγορά
EUROBANK EQUITIES Α.Ε.Π.Ε.Υ.	22/10/2006
MERIT ΧΡΗΜΑΤΙΣΤΗΡΙΑΚΗ Α.Ε.Π.Ε.Υ.	03/09/2012
ΑΛΦΑ FINANCE ΑΕΠΕΥ	29/02/2016
ΕΘΝΙΚΗ ΧΡΗΜΑΤΙΣΤΗΡΙΑΚΗ Α.Ε.Π.Ε.Υ.	02/01/1900
ΕΛΛΗΝΟΑΜΕΡΙΚΑΝΙΚΗ ΧΡΗΜΑΤΙΣΤΗΡΙΑΚΗ ΑΕΠΕΥ	25/07/2014
ΛΕΩΝ ΔΕΠΟΛΑΣ ΧΡΗΜΑΤΙΣΤΗΡΙΑΚΗ Α.Ε.Π.Ε.Υ.	04/01/2016
ΠΕΙΡΑΙΩΣ Α.Ε.Π.Ε.Υ.	28/05/2009
ΑΤΤΙΚΑ ΣΥΜΜΕΤΟΧΩΝ (ΚΟ)	Κύρια Αγορά
ΕΛΛΗΝΟΑΜΕΡΙΚΑΝΙΚΗ ΧΡΗΜΑΤΙΣΤΗΡΙΑΚΗ ΑΕΠΕΥ	28/12/2017
ΑΤΤΙΚΑ BANK Α.Τ.Ε. (ΚΟ)	Κύρια Αγορά
EUROBANK EQUITIES Α.Ε.Π.Ε.Υ.	11/11/2019
EUROXX ΧΡΗΜΑΤΙΣΤΗΡΙΑΚΗ Α.Ε.Π.Ε.Υ.	22/01/2016
ΠΕΙΡΑΙΩΣ Α.Ε.Π.Ε.Υ.	20/09/2017
ΑΥΤΟHELLAS (ΚΟ)	Κύρια Αγορά
EUROXX ΧΡΗΜΑΤΙΣΤΗΡΙΑΚΗ Α.Ε.Π.Ε.Υ.	02/07/2018
ΑΛΦΑ FINANCE ΑΕΠΕΥ	01/07/2019
BRIQ PROPERTIES (ΚΟ)	Κύρια Αγορά
EUROBANK EQUITIES Α.Ε.Π.Ε.Υ.	09/09/2019
BYTE COMPUTER (ΚΟ)	Κύρια Αγορά
MERIT ΧΡΗΜΑΤΙΣΤΗΡΙΑΚΗ Α.Ε.Π.Ε.Υ.	04/08/2008
CENERGY HOLDINGS (ΚΑ)	Κύρια Αγορά
EUROBANK EQUITIES Α.Ε.Π.Ε.Υ.	02/01/2016
ΑΛΦΑ FINANCE ΑΕΠΕΥ	02/01/2016
CNL CAPITAL (ΚΟ)	Κύρια Αγορά
MERIT ΧΡΗΜΑΤΙΣΤΗΡΙΑΚΗ Α.Ε.Π.Ε.Υ.	01/10/2018
COCA-COLA HBC AG (ΚΟ)	Κύρια Αγορά
ΕΘΝΙΚΗ ΧΡΗΜΑΤΙΣΤΗΡΙΑΚΗ Α.Ε.Π.Ε.Υ.	02/01/1900
ΠΕΙΡΑΙΩΣ Α.Ε.Π.Ε.Υ.	04/05/2015
EUROBANK HOLDINGS (ΚΟ)	Κύρια Αγορά
EUROBANK EQUITIES Α.Ε.Π.Ε.Υ.	01/06/2012
MERIT ΧΡΗΜΑΤΙΣΤΗΡΙΑΚΗ Α.Ε.Π.Ε.Υ.	06/11/2017
ΑΛΦΑ FINANCE ΑΕΠΕΥ	09/01/2006
ΕΘΝΙΚΗ ΧΡΗΜΑΤΙΣΤΗΡΙΑΚΗ Α.Ε.Π.Ε.Υ.	02/01/1900
ΕΛΛΗΝΟΑΜΕΡΙΚΑΝΙΚΗ ΧΡΗΜΑΤΙΣΤΗΡΙΑΚΗ ΑΕΠΕΥ	25/07/2014
ΛΕΩΝ ΔΕΠΟΛΑΣ ΧΡΗΜΑΤΙΣΤΗΡΙΑΚΗ Α.Ε.Π.Ε.Υ.	30/11/2018
ΠΕΙΡΑΙΩΣ Α.Ε.Π.Ε.Υ.	28/09/2009
FOURLIS ΣΥΜΜΕΤΟΧΩΝ (ΚΟ)	Κύρια Αγορά
EUROBANK EQUITIES Α.Ε.Π.Ε.Υ.	01/12/2016
ΠΕΙΡΑΙΩΣ Α.Ε.Π.Ε.Υ.	06/03/2017
INTERCONTINENTAL (ΚΟ)	Κύρια Αγορά
ΛΕΩΝ ΔΕΠΟΛΑΣ ΧΡΗΜΑΤΙΣΤΗΡΙΑΚΗ Α.Ε.Π.Ε.Υ.	03/06/2019
INTRACOM HOLDINGS (ΚΟ)	Κύρια Αγορά
ΛΕΩΝ ΔΕΠΟΛΑΣ ΧΡΗΜΑΤΙΣΤΗΡΙΑΚΗ Α.Ε.Π.Ε.Υ.	08/10/2018
JUMBO (ΚΟ)	Κύρια Αγορά
MERIT ΧΡΗΜΑΤΙΣΤΗΡΙΑΚΗ Α.Ε.Π.Ε.Υ.	06/11/2017
ΠΕΙΡΑΙΩΣ Α.Ε.Π.Ε.Υ.	06/03/2017
LAMDA DEVELOPMENT(ΚΟ)	Κύρια Αγορά
EUROBANK EQUITIES Α.Ε.Π.Ε.Υ.	08/12/2014
ΠΑΝΤΕΛΑΚΗΣ ΧΡΗΜΑΤΙΣΤΗΡΙΑΚΗ Α.Ε.Π.Ε.Υ.	06/11/2017
ΠΕΙΡΑΙΩΣ Α.Ε.Π.Ε.Υ.	29/06/2017
MARFIN INVESTMENT GROUP (ΚΟ)	Κύρια Αγορά
ΠΕΙΡΑΙΩΣ Α.Ε.Π.Ε.Υ.	02/02/2009
MLS ΠΛΗΡΟΦΟΡΙΚΗ (ΚΟ)	Κύρια Αγορά
ΠΕΙΡΑΙΩΣ Α.Ε.Π.Ε.Υ.	01/08/2019
PROFILE (ΚΟ)	Κύρια Αγορά
ΠΑΝΤΕΛΑΚΗΣ ΧΡΗΜΑΤΙΣΤΗΡΙΑΚΗ Α.Ε.Π.Ε.Υ.	01/07/2019
QUEST ΣΥΜΜΕΤΟΧΩΝ (ΚΟ)	Κύρια Αγορά
ΒΕΤΑ ΧΡΗΜΑΤΙΣΤΗΡΙΑΚΗ Α.Ε.Π.Ε.Υ.	26/03/2018
EUROBANK EQUITIES Α.Ε.Π.Ε.Υ.	28/01/2019
ΤΙΤΑΝ CEMENT (ΚΑ)	Κύρια Αγορά
EUROBANK EQUITIES Α.Ε.Π.Ε.Υ.	06/11/2019

Πίνακας Μετοχών Υπό Ειδική Διαπραγμάτευση

Χρεόγραφο	Κατηγορία Διαπραγμάτευσης
Ειδικός Διαπραγματευτής	Εναρξη Ειδικής Διαπραγμάτευσης
VIOTALCO SA/NV (ΚΑ)	Κύρια Αγορά
EUROBANK EQUITIES Α.Ε.Π.Ε.Υ.	04/03/2014
MERIT ΧΡΗΜΑΤΙΣΤΗΡΙΑΚΗ Α.Ε.Π.Ε.Υ.	17/03/2014
ΑΛΦΑ FINANCE ΑΕΠΕΥ	11/03/2008
ΑΒΑΣ Α.Ε. (ΚΟ)	Κύρια Αγορά
EUROBANK EQUITIES Α.Ε.Π.Ε.Υ.	14/12/2015
ΑΔΜΗΕ ΣΥΜΜΕΤΟΧΩΝ Α.Ε. (ΚΟ)	Κύρια Αγορά
ΕΛΛΗΝΟΑΜΕΡΙΚΑΝΙΚΗ ΧΡΗΜΑΤΙΣΤΗΡΙΑΚΗ ΑΕΠΕΥ	09/03/2020
ΠΕΙΡΑΙΩΣ Α.Ε.Π.Ε.Υ.	29/06/2017
ΓΕΚ ΤΕΡΝΑ (ΚΟ)	Κύρια Αγορά
ΠΕΙΡΑΙΩΣ Α.Ε.Π.Ε.Υ.	29/08/2019
ΔΕΗ (ΚΟ)	Κύρια Αγορά
EUROBANK EQUITIES Α.Ε.Π.Ε.Υ.	22/10/2006
MERIT ΧΡΗΜΑΤΙΣΤΗΡΙΑΚΗ Α.Ε.Π.Ε.Υ.	06/11/2017
ΑΛΦΑ FINANCE ΑΕΠΕΥ	09/01/2006
ΕΘΝΙΚΗ ΧΡΗΜΑΤΙΣΤΗΡΙΑΚΗ Α.Ε.Π.Ε.Υ.	02/01/1900
ΕΛΛΗΝΟΑΜΕΡΙΚΑΝΙΚΗ ΧΡΗΜΑΤΙΣΤΗΡΙΑΚΗ ΑΕΠΕΥ	01/09/2014
ΠΕΙΡΑΙΩΣ Α.Ε.Π.Ε.Υ.	28/09/2009
ΕΘΝΙΚΗ ΤΡΑΠΕΖΑ (ΚΟ)	Κύρια Αγορά
EUROBANK EQUITIES Α.Ε.Π.Ε.Υ.	22/10/2006
MERIT ΧΡΗΜΑΤΙΣΤΗΡΙΑΚΗ Α.Ε.Π.Ε.Υ.	03/09/2012
ΑΛΦΑ FINANCE ΑΕΠΕΥ	09/01/2006
ΕΘΝΙΚΗ ΧΡΗΜΑΤΙΣΤΗΡΙΑΚΗ Α.Ε.Π.Ε.Υ.	02/01/1900
ΕΛΛΗΝΟΑΜΕΡΙΚΑΝΙΚΗ ΧΡΗΜΑΤΙΣΤΗΡΙΑΚΗ ΑΕΠΕΥ	25/07/2014
ΛΕΩΝ ΔΕΠΟΛΑΣ ΧΡΗΜΑΤΙΣΤΗΡΙΑΚΗ Α.Ε.Π.Ε.Υ.	20/05/2015
ΠΕΙΡΑΙΩΣ Α.Ε.Π.Ε.Υ.	08/09/2008
ΕΚΤΕΡ (ΚΟ)	Κύρια Αγορά
EUROBANK EQUITIES Α.Ε.Π.Ε.Υ.	16/10/2017
ΛΕΩΝ ΔΕΠΟΛΑΣ ΧΡΗΜΑΤΙΣΤΗΡΙΑΚΗ Α.Ε.Π.Ε.Υ.	21/05/2018
ΕΛΑΣΤΡΟΝ (ΚΟ)	Κύρια Αγορά
ΛΕΩΝ ΔΕΠΟΛΑΣ ΧΡΗΜΑΤΙΣΤΗΡΙΑΚΗ Α.Ε.Π.Ε.Υ.	20/02/2017
ΕΛΒΑΛΧΑΛΚΟΡ (ΚΟ)	Κύρια Αγορά
EUROBANK EQUITIES Α.Ε.Π.Ε.Υ.	07/05/2018
ΑΛΦΑ FINANCE ΑΕΠΕΥ	07/05/2018
ΕΛΜΑΚΤΩΡ (ΚΟ)	Κύρια Αγορά
EUROXX ΧΡΗΜΑΤΙΣΤΗΡΙΑΚΗ Α.Ε.Π.Ε.Υ.	24/09/2018
ΑΛΦΑ FINANCE ΑΕΠΕΥ	18/03/2019
ΕΘΝΙΚΗ ΧΡΗΜΑΤΙΣΤΗΡΙΑΚΗ Α.Ε.Π.Ε.Υ.	02/01/1900
ΠΕΙΡΑΙΩΣ Α.Ε.Π.Ε.Υ.	22/10/2018
ΕΛΛΗΝ. ΧΡΗΜΑΤΙΣΤΗΡΙΑ Χ.Α. (ΚΟ)	Κύρια Αγορά
ΕΘΝΙΚΗ ΧΡΗΜΑΤΙΣΤΗΡΙΑΚΗ Α.Ε.Π.Ε.Υ.	02/01/1900
ΕΛΛΗΝΟΑΜΕΡΙΚΑΝΙΚΗ ΧΡΗΜΑΤΙΣΤΗΡΙΑΚΗ ΑΕΠΕΥ	01/09/2014
ΠΕΙΡΑΙΩΣ Α.Ε.Π.Ε.Υ.	04/05/2015
ΕΛΛΗΝΙΚΑ ΠΕΤΡΕΛΑΙΑ (ΚΟ)	Κύρια Αγορά
ΕΛΛΗΝΟΑΜΕΡΙΚΑΝΙΚΗ ΧΡΗΜΑΤΙΣΤΗΡΙΑΚΗ ΑΕΠΕΥ	14/09/2015
ΠΕΙΡΑΙΩΣ Α.Ε.Π.Ε.Υ.	20/03/2017
ΕΛΤΟΝ (ΚΟ)	Κύρια Αγορά
ΒΕΤΑ ΧΡΗΜΑΤΙΣΤΗΡΙΑΚΗ Α.Ε.Π.Ε.Υ.	03/09/2012
ΛΕΩΝ ΔΕΠΟΛΑΣ ΧΡΗΜΑΤΙΣΤΗΡΙΑΚΗ Α.Ε.Π.Ε.Υ.	01/04/2019
ΕΥΔΑΠ (ΚΟ)	Κύρια Αγορά
EUROBANK EQUITIES Α.Ε.Π.Ε.Υ.	10/06/2019
ΑΛΦΑ FINANCE ΑΕΠΕΥ	27/01/2020
ΕΥΡΩΠΑΪΚΗ ΠΙΣΤΗ (ΚΟ)	Κύρια Αγορά
EUROBANK EQUITIES Α.Ε.Π.Ε.Υ.	08/07/2019
ΠΑΝΤΕΛΑΚΗΣ ΧΡΗΜΑΤΙΣΤΗΡΙΑΚΗ Α.Ε.Π.Ε.Υ.	15/07/2019
ΙΚΤΙΝΟΣ ΕΛΛΑΣ (ΚΟ)	Κύρια Αγορά
EUROBANK EQUITIES Α.Ε.Π.Ε.Υ.	25/02/2019
ΑΛΦΑ FINANCE ΑΕΠΕΥ	01/04/2019
ΕΘΝΙΚΗ ΧΡΗΜΑΤΙΣΤΗΡΙΑΚΗ Α.Ε.Π.Ε.Υ.	02/01/1900
ΙΝΤΡΑΛΟΤ (ΚΟ)	Κύρια Αγορά
EUROXX ΧΡΗΜΑΤΙΣΤΗΡΙΑΚΗ Α.Ε.Π.Ε.Υ.	12/06/2017
ΠΕΙΡΑΙΩΣ Α.Ε.Π.Ε.Υ.	28/09/2009
ΚΑΡΑΜΟΛΕΓΚΟΣ (ΚΟ)	Κύρια Αγορά
EUROXX ΧΡΗΜΑΤΙΣΤΗΡΙΑΚΗ Α.Ε.Π.Ε.Υ.	04/10/2019
ΚΛΟΥΚΙΝΑΣ - ΛΑΠΠΑΣ (ΚΟ)	Κύρια Αγορά
ΒΕΤΑ ΧΡΗΜΑΤΙΣΤΗΡΙΑΚΗ Α.Ε.Π.Ε.Υ.	22/09/2014
ΚΡΙ - ΚΡΙ (ΚΟ)	Κύρια Αγορά
EUROBANK EQUITIES Α.Ε.Π.Ε.Υ.	07/05/2018
ΛΕΩΝ ΔΕΠΟΛΑΣ ΧΡΗΜΑΤΙΣΤΗΡΙΑΚΗ Α.Ε.Π.Ε.Υ.	16/01/2017

Πίνακας Μετοχών Υπό Ειδική Διαπραγμάτευση

Χρεόγραφο	Κατηγορία Διαπραγμάτευσης
Ειδικός Διαπραγματευτής	Έναρξη Ειδικής Διαπραγμάτευσης
ΛΑΜΨΑ (ΚΟ)	Κύρια Αγορά
ΛΕΩΝ ΔΕΠΟΛΑΣ ΧΡΗΜΑΤΙΣΤΗΡΙΑΚΗ Α.Ε.Π.Ε.Υ.	16/01/2017
ΜΟΤΟΡ ΟΪΛ (ΚΟ)	Κύρια Αγορά
MERIT ΧΡΗΜΑΤΙΣΤΗΡΙΑΚΗ Α.Ε.Π.Ε.Υ.	25/02/2019
ΕΘΝΙΚΗ ΧΡΗΜΑΤΙΣΤΗΡΙΑΚΗ Α.Ε.Π.Ε.Υ.	02/01/1900
ΕΛΛΗΝΟΑΜΕΡΙΚΑΝΙΚΗ ΧΡΗΜΑΤΙΣΤΗΡΙΑΚΗ ΑΕΠΕΥ	01/09/2014
ΛΕΩΝ ΔΕΠΟΛΑΣ ΧΡΗΜΑΤΙΣΤΗΡΙΑΚΗ Α.Ε.Π.Ε.Υ.	01/04/2019
ΠΕΙΡΑΙΩΣ Α.Ε.Π.Ε.Υ.	04/05/2015
ΜΥΤΙΛΗΝΑΙΟΣ (ΚΟ)	Κύρια Αγορά
EUROBANK EQUITIES Α.Ε.Π.Ε.Υ.	20/09/2017
MERIT ΧΡΗΜΑΤΙΣΤΗΡΙΑΚΗ Α.Ε.Π.Ε.Υ.	25/02/2019
ΑΛΦΑ FINANCE ΑΕΠΕΥ	15/04/2019
ΕΘΝΙΚΗ ΧΡΗΜΑΤΙΣΤΗΡΙΑΚΗ Α.Ε.Π.Ε.Υ.	02/01/1900
ΠΕΙΡΑΙΩΣ Α.Ε.Π.Ε.Υ.	04/05/2015
ΟΛΠ (ΚΟ)	Κύρια Αγορά
EUROBANK EQUITIES Α.Ε.Π.Ε.Υ.	06/02/2019
ΟΠΑΠ (ΚΟ)	Κύρια Αγορά
EUROBANK EQUITIES Α.Ε.Π.Ε.Υ.	22/10/2006
MERIT ΧΡΗΜΑΤΙΣΤΗΡΙΑΚΗ Α.Ε.Π.Ε.Υ.	20/03/2017
ΑΛΦΑ FINANCE ΑΕΠΕΥ	09/01/2006
ΕΘΝΙΚΗ ΧΡΗΜΑΤΙΣΤΗΡΙΑΚΗ Α.Ε.Π.Ε.Υ.	02/01/1900
ΕΛΛΗΝΟΑΜΕΡΙΚΑΝΙΚΗ ΧΡΗΜΑΤΙΣΤΗΡΙΑΚΗ ΑΕΠΕΥ	25/07/2014
ΠΕΙΡΑΙΩΣ Α.Ε.Π.Ε.Υ.	04/05/2015
ΟΤΕ (ΚΟ)	Κύρια Αγορά
EUROBANK EQUITIES Α.Ε.Π.Ε.Υ.	22/10/2006
MERIT ΧΡΗΜΑΤΙΣΤΗΡΙΑΚΗ Α.Ε.Π.Ε.Υ.	20/03/2017
ΑΛΦΑ FINANCE ΑΕΠΕΥ	09/01/2006
ΕΘΝΙΚΗ ΧΡΗΜΑΤΙΣΤΗΡΙΑΚΗ Α.Ε.Π.Ε.Υ.	02/01/1900
ΕΛΛΗΝΟΑΜΕΡΙΚΑΝΙΚΗ ΧΡΗΜΑΤΙΣΤΗΡΙΑΚΗ ΑΕΠΕΥ	25/07/2014
ΛΕΩΝ ΔΕΠΟΛΑΣ ΧΡΗΜΑΤΙΣΤΗΡΙΑΚΗ Α.Ε.Π.Ε.Υ.	20/04/2015
ΠΕΙΡΑΙΩΣ Α.Ε.Π.Ε.Υ.	08/09/2008
ΠΑΠΟΥΤΣΑΝΗΣ (ΚΟ)	Κύρια Αγορά
ΒΕΤΑ ΧΡΗΜΑΤΙΣΤΗΡΙΑΚΗ Α.Ε.Π.Ε.Υ.	25/11/2013
ΑΛΦΑ FINANCE ΑΕΠΕΥ	19/11/2018
ΠΕΙΡΑΙΩΣ ΤΡΑΠΕΖΑ (ΚΟ)	Κύρια Αγορά
EUROBANK EQUITIES Α.Ε.Π.Ε.Υ.	22/10/2006
EUROXX ΧΡΗΜΑΤΙΣΤΗΡΙΑΚΗ Α.Ε.Π.Ε.Υ.	15/02/2016
MERIT ΧΡΗΜΑΤΙΣΤΗΡΙΑΚΗ Α.Ε.Π.Ε.Υ.	16/09/2013
ΑΛΦΑ FINANCE ΑΕΠΕΥ	15/04/2019
ΕΘΝΙΚΗ ΧΡΗΜΑΤΙΣΤΗΡΙΑΚΗ Α.Ε.Π.Ε.Υ.	02/01/1900
ΕΛΛΗΝΟΑΜΕΡΙΚΑΝΙΚΗ ΧΡΗΜΑΤΙΣΤΗΡΙΑΚΗ ΑΕΠΕΥ	25/07/2014
ΛΕΩΝ ΔΕΠΟΛΑΣ ΧΡΗΜΑΤΙΣΤΗΡΙΑΚΗ Α.Ε.Π.Ε.Υ.	30/11/2018
ΠΕΙΡΑΙΩΣ Α.Ε.Π.Ε.Υ.	16/02/2009
ΠΕΤΡΟΠΟΥΛΟΣ ΠΕΤΡΟΣ (ΚΟ)	Κύρια Αγορά
EUROBANK EQUITIES Α.Ε.Π.Ε.Υ.	01/04/2019
ΠΑΝΤΕΛΑΚΗΣ ΧΡΗΜΑΤΙΣΤΗΡΙΑΚΗ Α.Ε.Π.Ε.Υ.	16/03/2020
ΠΛΑΙΣΙΟ COMPUTERS (ΚΟ)	Κύρια Αγορά
EUROBANK EQUITIES Α.Ε.Π.Ε.Υ.	02/03/2015
ΠΛΑΣΤΙΚΑ ΘΡΑΚΗΣ (ΚΟ)	Κύρια Αγορά
EUROBANK EQUITIES Α.Ε.Π.Ε.Υ.	26/03/2018
ΑΛΦΑ FINANCE ΑΕΠΕΥ	26/03/2018
ΣΑΡΑΝΤΗΣ ΓΡ. (ΚΟ)	Κύρια Αγορά
ΒΕΤΑ ΧΡΗΜΑΤΙΣΤΗΡΙΑΚΗ Α.Ε.Π.Ε.Υ.	14/05/2012
EUROBANK EQUITIES Α.Ε.Π.Ε.Υ.	24/10/2016
ΣΠΥΡΟΥ ΑΓΡ. ΟΙΚ. (ΚΟ)	Κύρια Αγορά
EUROBANK EQUITIES Α.Ε.Π.Ε.Υ.	02/09/2019
ΤΕΡΝΑ ΕΝΕΡΓΕΙΑΚΗ (ΚΟ)	Κύρια Αγορά
ΠΕΙΡΑΙΩΣ Α.Ε.Π.Ε.Υ.	09/12/2019

Γνωστοποιήσεις Συναλλαγών - Κατάλογος Υπόχρεων Προσώπων

Ημερομηνία Υποβολής [1]	Επωνυμία	Λόγος Υποβολής [2]	Υπόχρεος	Ιδιότητα Υποχρέου	Σχέση με τον Υπόχρεο	Ημερομηνία Συναλλαγής	Αγορά	Όγκος Συναλλαγών	Αξία Συναλλαγών	Φύση Συναλλαγής [3]	Είδος Χρηματικού μέσου	Παρατηρήσεις [4]
04/05/2020	ΑΕΡΟΠΟΡΙΑ ΑΙΓΑΙΟΥ ΑΝΩΝΥΜΗ ΑΕΡΟΠΟΡΙΚΗ ΕΤΑΙΡΕΙΑ	B	ΜΑΚΡΙΔΗΣ ΑΛΕΞΑΝΔΡΟΣ	Μέλος ΔΣ Μη Εκτελεστικό	Συνδεδεμένο Νομικό Πρόσωπο	30/04/2020	ΑΞΙΩΝ ΧΑ	4,101	24,320.12	Π	Μετοχή	1

Σημειώσεις Γνωστοποιήσεων Συναλλαγών

Για περισσότερες πληροφορίες επί των γνωστοποιήσεων συναλλαγών επισκεφτείτε την ιστοσελίδα <http://athexgroup.gr/el/web/guest/companies-info-trade-notifications>

[1] - Η Ημερομηνία Υποβολής αφορά την Ημερομηνία που η Γνωστοποίηση παρελήφθη από το Χ.Α.

[2] - Λόγος Υποβολής: Α: Πρόσωπο που ασκεί Διευθυντικά καθήκοντα, Β: Πρόσωπο που έχει στενό δεσμό με πρόσωπο που ασκεί Διευθυντικά καθήκοντα.

[3] - Φύση Συναλλαγής: Α: Αγορά, Π: Πώληση.

[4] - Παρατηρήσεις: 1 - Λόγω Συμμετοχής σε ΑΜΚ, 2 - Λόγω Εξάσκησης Δικαιώματος Προαίρεσης αγοράς μετοχών που παρέχεται στο προσωπικό, 3 - Λόγω Δωρεάς, 4 - Λόγω Συγχώνευσης ή Διάσπασης κλπ, 5 - Λόγω Μετατροπής ή Ανταλλαγής Ομολογιών, 6 - Ανταλλαγή Λόγω Προαιρετικής Δημόσιας Πρότασης.

Υποκείμενη Αγορά				Αγορά Παραγώγων													
Ανωτ Τιμή	Κατωτ Τιμή	Τιμή κλεισ.	Μεταβ.	Μήνας Παράδοσης	Ανοιγμα	Ανωτ Τιμή	Κατωτ Τιμή	Τελ Τιμή	Τιμή κλεισ.	Τελευταία ζήτηση	Τελευταία προσφορά	Τιμή Εκκαθάρισης ¹	Υψηλό ζωής	Χαμηλό ζωής	Πράξεις	Όγκος	Ανοικτές θέσεις
(Μονάδα Διαπραγμάτευσης: 1 Μονάδα Δείκτη x 2€, Χρηματικός Διακανονισμός)																	
FTSE/X.A. Large Cap				Μάιος 2020	1,499.00	1,500.00	1,455.50	1,473.00	1,473.00	---	---		1,562.75	---	152	866	3,200
1,525.21	1,456.43	1,464.70	-3.97%	Ιούνιος 2020	1,475.00	1,477.50	1,460.25	1,469.00	1,469.00	---	---		1,559.25	---	15	67	312
				Ιούλιος 2020	---	---	---	---	1,531.75	---	---		---	---	---	---	---
				Σεπτέμβριος 2020	---	---	---	---	1,537.25	---	---		---	---	---	---	---
				Δεκέμβριος 2020	---	---	---	---	1,544.75	---	---		---	---	---	---	---
				Μάρτιος 2021	---	---	---	---	1,552.50	---	---		---	---	---	---	---

Σημειώσεις Παραγώγων

Τις τιμές εκκαθάρισης και τις τελικές ανοικτές θέσεις μπορείτε να τις ανακτήσετε στο ακόλουθο path <http://www.helex.gr/el/web/guest/statistics-end-of-day-derivatives>

Υποκείμενη Αγορά				Αγορά Παραγώγων													
Ανωτ Τιμή	Κατωτ Τιμή	Τιμή κλεισ.	Μεταβ.	Μήνας Παράδοσης	Άνοιγμα	Ανωτ Τιμή	Κατωτ Τιμή	Τελ Τιμή	Τιμή κλεισ.	Τελευταία ζήτηση	Τελευταία προσφορά	Τιμή Εκκαθάρισης*	Υψηλό ζωής	Χαμηλό ζωής	Πράξεις	Όγκος	Ανοικτές θέσεις
(Μέγεθος Συμβολαίου: 100 Χρεόγραφα, Φυσική Παράδοση)																	
ALPHA BANK (ΚΟ)				Ιούνιος 2020	0.647	0.647	0.613	0.622	0.622	---	---	---	1.58	---	154	2,636	24,079
0.6362	0.611	0.612	-8.25%	Σεπτέμβριος 2020	---	---	---	---	0.672	---	---	---	---	---	---	---	---
				Δεκέμβριος 2020	---	---	---	---	0.676	---	---	---	---	---	---	---	---
				Μάρτιος 2021	---	---	---	---	0.679	---	---	---	---	---	---	---	---
(Μέγεθος Συμβολαίου: 100 Χρεόγραφα, Φυσική Παράδοση)																	
ATTICA BANK A.T.E. (ΚΟ)				Ιούνιος 2020	0.206	0.206	0.206	0.206	0.206	---	---	---	0.271	---	1	150	599
0.22	0.2035	0.2035	-8.33%	Σεπτέμβριος 2020	---	---	---	---	0.224	---	---	---	---	---	---	---	---
				Δεκέμβριος 2020	---	---	---	---	0.225	---	---	---	---	---	---	---	---
				Μάρτιος 2021	---	---	---	---	0.226	---	---	---	---	---	---	---	---
(Μέγεθος Συμβολαίου: 100 Χρεόγραφα, Φυσική Παράδοση)																	
CENERGY HOLDINGS (ΚΑ)				Ιούνιος 2020	0.960	0.960	0.954	0.954	0.954	---	---	---	1.05	---	4	40	2,332
1.01	0.932	0.954	-7.38%	Σεπτέμβριος 2020	---	---	---	---	1.04	---	---	---	---	---	---	---	---
				Δεκέμβριος 2020	---	---	---	---	1.04	---	---	---	---	---	---	---	---
				Μάρτιος 2021	---	---	---	---	1.05	---	---	---	---	---	---	---	---
(Μέγεθος Συμβολαίου: 100 Χρεόγραφα, Φυσική Παράδοση)																	
COCA-COLA HBC AG (ΚΟ)				Ιούνιος 2020	22.70	22.70	22.05	22.10	22.10	---	---	---	28.10	---	8	12	137
22.82	21.99	22.24	-4.43%	Σεπτέμβριος 2020	---	---	---	---	23.45	---	---	35.15	---	---	---	2	
				Δεκέμβριος 2020	---	---	---	---	23.57	---	---	---	---	---	---	---	---
				Μάρτιος 2021	---	---	---	---	23.69	---	---	---	---	---	---	---	---
(Μέγεθος Συμβολαίου: 100 Χρεόγραφα, Φυσική Παράδοση)																	
EUROBANK HOLDINGS (ΚΟ)				Ιούνιος 2020	0.362	0.370	0.337	0.349	0.349	---	---	---	0.820	---	183	4,081	34,765
0.35	0.3375	0.339	-7.93%	Σεπτέμβριος 2020	0.350	0.350	0.338	0.338	0.338	---	---	0.402	---	3	6	5	
				Δεκέμβριος 2020	---	---	---	---	0.373	---	---	---	---	---	---	---	---
				Μάρτιος 2021	---	---	---	---	0.375	---	---	---	---	---	---	---	---
(Μέγεθος Συμβολαίου: 100 Χρεόγραφα, Φυσική Παράδοση)																	
FOURLIS ΣΥΜΜΕΤΟΧΩΝ (ΚΟ)				Ιούνιος 2020	3.45	3.45	3.33	3.36	3.36	---	---	---	4.36	---	32	53	377
3.5	3.335	3.335	-6.71%	Σεπτέμβριος 2020	---	---	---	---	3.60	---	---	---	---	---	---	---	---
				Δεκέμβριος 2020	---	---	---	---	3.62	---	---	---	---	---	---	---	---
				Μάρτιος 2021	---	---	---	---	3.64	---	---	---	---	---	---	---	---
(Μέγεθος Συμβολαίου: 100 Χρεόγραφα, Φυσική Παράδοση)																	
INTRACOM HOLDINGS (ΚΟ)				Ιούνιος 2020	0.471	0.484	0.460	0.471	0.471	---	---	---	0.560	---	11	126	1,585
0.48	0.46	0.464	-6.64%	Σεπτέμβριος 2020	---	---	---	---	0.501	---	---	---	---	---	---	---	---
				Δεκέμβριος 2020	---	---	---	---	0.503	---	---	---	---	---	---	---	---
				Μάρτιος 2021	---	---	---	---	0.506	---	---	---	---	---	---	---	---

Σημειώσεις Παραγώγων

Τις τιμές εκκαθάρισης και τις τελικές ανοικτές θέσεις μπορείτε να τις ανακτήσετε στο ακόλουθο path <http://www.helex.gr/el/web/guest/statistics-end-of-day-derivatives>

Υποκείμενη Αγορά				Αγορά Παραγώγων													
Ανωτ Τιμή	Κατωτ Τιμή	Τιμή κλεισ.	Μεταβ.	Μήνας Παράδοσης	Άνοιγμα	Ανωτ Τιμή	Κατωτ Τιμή	Τελ Τιμή	Τιμή κλεισ.	Τελευταία ζήτηση	Τελευταία προσφορά	Τιμή Εκκαθάρισης*	Υψηλό ζωής	Χαμηλό ζωής	Πράξεις	Όγκος	Ανοικτές θέσεις
(Μέγεθος Συμβολαίου: 100 Χρεόγραφα, Φυσική Παράδοση)																	
JUMBO (ΚΟ)				Ιούνιος 2020	14.00	14.09	13.70	13.90	13.90	---	---	---	16.30	---	24	92	379
14.19	13.72	13.93	-2.52%	Σεπτέμβριος 2020	---	---	---	---	14.40	---	---	---	---	---	---	---	---
				Δεκέμβριος 2020	---	---	---	---	14.47	---	---	---	---	---	---	---	---
				Μάρτιος 2021	---	---	---	---	14.55	---	---	---	---	---	---	---	---
(Μέγεθος Συμβολαίου: 100 Χρεόγραφα, Φυσική Παράδοση)																	
LAMDA DEVELOPMENT(ΚΟ)				Ιούνιος 2020	5.85	5.89	5.60	5.60	5.60	---	---	---	7.22	---	30	99	1,000
5.9	5.57	5.58	-7.00%	Σεπτέμβριος 2020	---	---	---	---	6.05	---	---	---	---	---	---	---	---
				Δεκέμβριος 2020	---	---	---	---	6.08	---	---	---	---	---	---	---	---
				Μάρτιος 2021	---	---	---	---	6.11	---	---	---	---	---	---	---	---
(Μέγεθος Συμβολαίου: 100 Χρεόγραφα, Φυσική Παράδοση)																	
MARFIN INVESTMENT GROUP (ΚΟ)				Ιούνιος 2020	0.065	0.065	0.059	0.061	0.061	---	---	---	0.133	---	36	898	42,412
0.065	0.061	0.0624	-6.59%	Σεπτέμβριος 2020	---	---	---	---	0.067	---	---	---	---	---	---	---	---
				Δεκέμβριος 2020	---	---	---	---	0.068	---	---	---	---	---	---	---	---
				Μάρτιος 2021	---	---	---	---	0.068	---	---	---	---	---	---	---	---
(Μέγεθος Συμβολαίου: 100 Χρεόγραφα, Φυσική Παράδοση)																	
TITAN CEMENT (ΚΑ)				Ιούνιος 2020	12.41	12.42	12.11	12.25	12.25	---	---	---	16.40	---	19	31	338
12.48	12.14	12.48	-1.11%	Σεπτέμβριος 2020	---	---	---	---	12.72	---	---	---	---	---	---	---	---
				Δεκέμβριος 2020	---	---	---	---	12.78	---	---	---	---	---	---	---	---
				Μάρτιος 2021	---	---	---	---	12.85	---	---	---	---	---	---	---	---
(Μέγεθος Συμβολαίου: 100 Χρεόγραφα, Φυσική Παράδοση)																	
VIOHALCO SA/NV (ΚΑ)				Ιούνιος 2020	2.30	2.35	2.13	2.15	2.15	---	---	---	2.48	---	49	195	2,166
2.26	2.12	2.15	-8.32%	Σεπτέμβριος 2020	---	---	---	---	2.36	---	---	---	---	---	---	---	---
				Δεκέμβριος 2020	---	---	---	---	2.38	---	---	---	---	---	---	---	---
				Μάρτιος 2021	---	---	---	---	2.39	---	---	---	---	---	---	---	---
(Μέγεθος Συμβολαίου: 100 Χρεόγραφα, Φυσική Παράδοση)																	
ΑΔΜΗΕ ΣΥΜΜΕΤΟΧΩΝ Α.Ε. (ΚΟ)				Ιούνιος 2020	1.99	2.00	1.95	1.95	1.95	---	---	---	2.75	---	32	101	3,051
2	1.946	1.952	-4.78%	Σεπτέμβριος 2020	---	---	---	---	2.07	---	---	---	---	---	---	---	---
				Δεκέμβριος 2020	---	---	---	---	2.08	---	---	---	---	---	---	---	---
				Μάρτιος 2021	---	---	---	---	2.09	---	---	---	---	---	---	---	---
(Μέγεθος Συμβολαίου: 100 Χρεόγραφα, Φυσική Παράδοση)																	
ΓΕΚ ΤΕΡΝΑ (ΚΟ)				Ιούνιος 2020	5.80	5.80	5.41	5.48	5.48	---	---	---	7.26	---	71	241	2,605
5.75	5.4	5.42	-6.87%	Σεπτέμβριος 2020	---	---	---	---	5.87	---	---	---	---	---	---	---	---
				Δεκέμβριος 2020	---	---	---	---	5.90	---	---	---	---	---	---	---	---
				Μάρτιος 2021	---	---	---	---	5.92	---	---	---	---	---	---	---	---

Σημειώσεις Παραγώγων

Τις τιμές εκκαθάρισης και τις τελικές ανοικτές θέσεις μπορείτε να τις ανακτήσετε στο ακόλουθο path <http://www.helex.gr/el/web/guest/statistics-end-of-day-derivatives>

Υποκείμενη Αγορά				Αγορά Παραγώγων													
Ανωτ Τιμή	Κατωτ Τιμή	Τιμή κλεισ.	Μεταβ.	Μήνας Παράδοσης	Άνοιγμα	Ανωτ Τιμή	Κατωτ Τιμή	Τελ Τιμή	Τιμή κλεισ.	Τελευταία ζήτηση	Τελευταία προσφορά	Τιμή Εκκαθάρισης*	Υψηλό ζωής	Χαμηλό ζωής	Πράξεις	Όγκος	Ανοικτές θέσεις
(Μέγεθος Συμβολαίου: 100 Χρεόγραφα, Φυσική Παράδοση)																	
ΔΕΗ (ΚΟ)				Ιούνιος 2020	2.60	2.60	2.49	2.50	2.50	---	---	---	3.85	---	121	618	8,028
2.57	2.488	2.49	-6.04%	Σεπτέμβριος 2020	---	---	---	---	2.67	---	---	---	---	---	---	---	---
				Δεκέμβριος 2020	---	---	---	---	2.68	---	---	---	---	---	---	---	---
				Μάρτιος 2021	---	---	---	---	2.70	---	---	---	---	---	---	---	---
(Μέγεθος Συμβολαίου: 100 Χρεόγραφα, Φυσική Παράδοση)																	
ΕΘΝΙΚΗ ΤΡΑΠΕΖΑ (ΚΟ)				Ιούνιος 2020	1.17	1.19	1.12	1.15	1.15	---	---	---	2.48	---	203	4,100	16,198
1.17	1.1215	1.13	-8.80%	Σεπτέμβριος 2020	---	---	---	---	1.25	---	---	0.939	---	---	---	---	3
				Δεκέμβριος 2020	---	---	---	---	1.25	---	---	---	---	---	---	---	---
				Μάρτιος 2021	---	---	---	---	1.26	---	---	---	---	---	---	---	---
(Μέγεθος Συμβολαίου: 100 Χρεόγραφα, Φυσική Παράδοση)																	
ΕΛΛΑΚΤΩΡ (ΚΟ)				Ιούνιος 2020	0.882	0.882	0.806	0.840	0.840	---	---	---	1.52	---	135	1,018	6,770
0.85	0.8	0.838	-5.84%	Σεπτέμβριος 2020	---	---	---	---	0.897	---	---	---	---	---	---	---	---
				Δεκέμβριος 2020	---	---	---	---	0.901	---	---	---	---	---	---	---	---
				Μάρτιος 2021	---	---	---	---	0.906	---	---	---	---	---	---	---	---
(Μέγεθος Συμβολαίου: 100 Χρεόγραφα, Φυσική Παράδοση)																	
ΕΛΛΗΝ. ΧΡΗΜΑΤΙΣΤΗΡΙΑ-Χ.Α. (ΚΟ)				Ιούνιος 2020	3.29	3.29	3.24	3.24	3.24	---	---	---	3.93	---	8	39	1,446
3.4	3.27	3.315	-2.79%	Σεπτέμβριος 2020	---	---	---	---	3.44	---	---	---	---	---	---	---	---
				Δεκέμβριος 2020	---	---	---	---	3.45	---	---	---	---	---	---	---	---
				Μάρτιος 2021	---	---	---	---	3.47	---	---	---	---	---	---	---	---
(Μέγεθος Συμβολαίου: 100 Χρεόγραφα, Φυσική Παράδοση)																	
ΕΛΛΗΝΙΚΑ ΠΕΤΡΕΛΑΙΑ (ΚΟ)				Ιούνιος 2020	5.88	5.94	5.87	5.94	5.94	---	---	---	6.80	---	5	17	1,371
5.99	5.78	5.87	-2.98%	Σεπτέμβριος 2020	---	---	---	---	6.10	---	---	---	---	---	---	---	---
				Δεκέμβριος 2020	---	---	---	---	6.13	---	---	---	---	---	---	---	---
				Μάρτιος 2021	---	---	---	---	6.16	---	---	---	---	---	---	---	---
(Μέγεθος Συμβολαίου: 100 Χρεόγραφα, Φυσική Παράδοση)																	
ΕΥΔΑΠ (ΚΟ)				Ιούνιος 2020	6.56	6.56	6.39	6.39	6.39	---	---	---	6.99	---	5	14	136
6.78	6.33	6.35	-6.34%	Σεπτέμβριος 2020	---	---	---	---	6.83	---	---	---	---	---	---	---	---
				Δεκέμβριος 2020	---	---	---	---	6.87	---	---	---	---	---	---	---	---
				Μάρτιος 2021	---	---	---	---	6.90	---	---	---	---	---	---	---	---
(Μέγεθος Συμβολαίου: 100 Χρεόγραφα, Φυσική Παράδοση)																	
ΙΝΤΡΑΛΟΤ (ΚΟ)				Ιούνιος 2020	0.143	0.143	0.135	0.135	0.135	---	---	---	0.180	---	4	42	1,219
0.14	0.13	0.1352	-4.79%	Σεπτέμβριος 2020	---	---	---	---	0.143	---	---	---	---	---	---	---	---
				Δεκέμβριος 2020	---	---	---	---	0.144	---	---	---	---	---	---	---	---
				Μάρτιος 2021	---	---	---	---	0.145	---	---	---	---	---	---	---	---

Σημειώσεις Παραγώγων

Τις τιμές εκκαθάρισης και τις τελικές ανοικτές θέσεις μπορείτε να τις ανακτήσετε στο ακόλουθο path <http://www.helex.gr/el/web/guest/statistics-end-of-day-derivatives>

Υποκείμενη Αγορά				Αγορά Παραγώγων													
Ανωτ Τιμή	Κατωτ Τιμή	Τιμή κλεισ.	Μεταβ.	Μήνας Παράδοσης	Άνοιγμα	Ανωτ Τιμή	Κατωτ Τιμή	Τελ Τιμή	Τιμή κλεισ.	Τελευταία ζήτηση	Τελευταία προσφορά	Τιμή Εκκαθάρισης*	Υψηλό ζωής	Χαμηλό ζωής	Πράξεις	Όγκος	Ανοικτές θέσεις
(Μέγεθος Συμβολαίου: 100 Χρεόγραφα, Φυσική Παράδοση)																	
ΜΟΤΟΡ ΟΪΛ (ΚΟ)				Ιούνιος 2020	13.02	13.20	12.87	13.20	13.20	---	---	---	16.33	---	8	17	136
13.3	12.75	13.07	-2.54%	Σεπτέμβριος 2020	---	---	---	---	13.52	---	---	---	---	---	---	---	---
				Δεκέμβριος 2020	---	---	---	---	13.58	---	---	---	---	---	---	---	---
				Μάρτιος 2021	---	---	---	---	13.65	---	---	---	---	---	---	---	---
(Μέγεθος Συμβολαίου: 100 Χρεόγραφα, Φυσική Παράδοση)																	
ΜΥΤΙΑΛΗΝΑΙΟΣ (ΚΟ)				Ιούνιος 2020	6.71	6.71	6.43	6.52	6.52	---	---	---	9.00	---	77	215	3,839
6.64	6.4	6.51	-4.26%	Σεπτέμβριος 2020	---	---	---	---	6.85	---	---	---	---	---	---	---	---
				Δεκέμβριος 2020	---	---	---	---	6.89	---	---	---	---	---	---	---	---
				Μάρτιος 2021	---	---	---	---	6.92	---	---	---	---	---	---	---	---
(Μέγεθος Συμβολαίου: 100 Χρεόγραφα, Φυσική Παράδοση)																	
ΟΛΠ (ΚΟ)				Ιούνιος 2020	16.64	16.64	16.64	16.64	16.64	---	---	---	19.60	---	1	1	192
16.8	16.38	16.8	-1.75%	Σεπτέμβριος 2020	---	---	---	---	17.23	---	---	---	---	---	---	---	---
				Δεκέμβριος 2020	---	---	---	---	17.32	---	---	---	---	---	---	---	---
				Μάρτιος 2021	---	---	---	---	17.41	---	---	---	---	---	---	---	---
(Μέγεθος Συμβολαίου: 100 Χρεόγραφα, Φυσική Παράδοση)																	
ΟΠΑΠ (ΚΟ)				Ιούνιος 2020	7.92	8.09	7.84	8.09	8.09	---	---	---	8.99	---	100	689	1,448
8.1	7.8	8.085	-1.40%	Σεπτέμβριος 2020	---	---	---	---	8.26	---	---	6.15	---	---	---	---	2
				Δεκέμβριος 2020	---	---	---	---	8.31	---	---	---	---	---	---	---	---
				Μάρτιος 2021	---	---	---	---	8.35	---	---	---	---	---	---	---	---
(Μέγεθος Συμβολαίου: 100 Χρεόγραφα, Φυσική Παράδοση)																	
ΟΤΕ (ΚΟ)				Ιούνιος 2020	12.05	12.15	11.77	12.12	12.12	---	---	---	12.80	---	27	89	1,708
12.15	11.78	12.15	0.41%	Σεπτέμβριος 2020	---	---	---	---	12.19	---	---	11.01	---	---	---	---	1
				Δεκέμβριος 2020	---	---	---	---	12.26	---	---	---	---	---	---	---	---
				Μάρτιος 2021	---	---	---	---	12.32	---	---	---	---	---	---	---	---
(Μέγεθος Συμβολαίου: 100 Χρεόγραφα, Φυσική Παράδοση)																	
ΠΕΙΡΑΙΩΣ ΤΡΑΠΕΖΑ (ΚΟ)				Ιούνιος 2020	1.19	1.19	1.11	1.13	1.13	---	---	---	2.14	---	118	1,066	9,343
1.19	1.11	1.117	-8.29%	Σεπτέμβριος 2020	---	---	---	---	1.23	---	---	---	---	---	---	---	---
				Δεκέμβριος 2020	---	---	---	---	1.23	---	---	---	---	---	---	---	---
				Μάρτιος 2021	---	---	---	---	1.24	---	---	---	---	---	---	---	---
(Μέγεθος Συμβολαίου: 102 Χρεόγραφα, Φυσική Παράδοση)																	
ΤΕΡΝΑ ΕΝΕΡΓΕΙΑΚΗ (ΚΟ)				Ιούνιος 2020	8.39	8.39	8.29	8.29	8.29	---	---	---	8.62	---	9	69	2,999
8.53	8.23	8.25	-3.28%	Σεπτέμβριος 2020	---	---	---	---	8.60	---	---	---	---	---	---	---	---
				Δεκέμβριος 2020	---	---	---	---	8.64	---	---	---	---	---	---	---	---
				Μάρτιος 2021	---	---	---	---	8.68	---	---	---	---	---	---	---	---

Σημειώσεις Παραγώγων

Τις τιμές εκκαθάρισης και τις τελικές ανοικτές θέσεις μπορείτε να τις ανακτήσετε στο ακόλουθο path <http://www.helex.gr/el/web/guest/statistics-end-of-day-derivatives>

FTSE/X.A. Large Cap

(Μονάδα Διαπραγμάτευσης: 1 Μονάδα Δείκτη x 2€ - Τρόπος Εξάσκησης: Ευρωπαϊκός, Χρηματικός Διακανονισμός)

Τιμή Εξάσκησης	Δικαιώματα Αγοράς														Δικαιώματα Πώλησης																			
	Μάιος 2020							Ιούνιος 2020							Λοιποί Μήνες		Μάιος 2020							Ιούνιος 2020							Λοιποί Μήνες		Τιμή Εξάσκησης	
	Άνοιγμα	Ανιγτ Τιμή	Καπιτ Τιμή	Τελ Τιμή	Τιμή κλεισ.	Όγκος	Ανοικτές θέσεις	Άνοιγμα	Ανιγτ Τιμή	Καπιτ Τιμή	Τελ Τιμή	Τιμή κλεισ.	Όγκος	Ανοικτές θέσεις	Όγκος	Ανοικτές θέσεις	Άνοιγμα	Ανιγτ Τιμή	Καπιτ Τιμή	Τελ Τιμή	Τιμή κλεισ.	Όγκος	Ανοικτές θέσεις	Άνοιγμα	Ανιγτ Τιμή	Καπιτ Τιμή	Τελ Τιμή	Τιμή κλεισ.	Όγκος	Ανοικτές θέσεις	Όγκος	Ανοικτές θέσεις		
1,050	0.00	0.00	0.00	-	468.00	-	-	0.00	0.00	0.00	-	467.00	-	-			0.00	0.00	0.00	-	0.02	-	-	0.00	0.00	0.00	-	0.12	-	-				1,050
1,075	0.00	0.00	0.00	-	443.00	-	-	0.00	0.00	0.00	-	442.00	-	-			0.00	0.00	0.00	-	0.05	-	-	0.00	0.00	0.00	-	0.22	-	-			1,075	
1,100	0.00	0.00	0.00	-	418.00	-	-	0.00	0.00	0.00	-	418.00	-	-			0.00	0.00	0.00	-	0.01	-	-	0.00	0.00	0.00	-	0.39	-	-			1,100	
1,125	0.00	0.00	0.00	-	393.00	-	-	0.00	0.00	0.00	-	393.00	-	-			0.00	0.00	0.00	-	0.02	-	-	0.00	0.00	0.00	-	0.66	-	-			1,125	
1,150	0.00	0.00	0.00	-	368.00	-	-	0.00	0.00	0.00	-	369.00	-	-			0.00	0.00	0.00	-	0.01	-	-	0.00	0.00	0.00	-	1.10	-	-			1,150	
1,175	0.00	0.00	0.00	-	343.00	-	-	0.00	0.00	0.00	-	344.00	-	-			0.00	0.00	0.00	-	0.01	-	-	0.00	0.00	0.00	-	1.70	-	-			1,175	
1,200	0.00	0.00	0.00	-	318.00	-	-	0.00	0.00	0.00	-	320.00	-	-			0.00	0.00	0.00	-	0.03	-	-	0.00	0.00	0.00	-	2.60	-	-			1,200	
1,225	0.00	0.00	0.00	-	293.00	-	-	0.00	0.00	0.00	-	297.00	-	-			0.00	0.00	0.00	-	0.08	-	-	0.00	0.00	0.00	-	3.80	-	-			1,225	
1,250	0.00	0.00	0.00	-	268.00	-	20	0.00	0.00	0.00	-	273.00	-	-			0.00	0.00	0.00	-	0.19	-	-	0.00	0.00	0.00	-	5.50	-	-			1,250	
1,275	0.00	0.00	0.00	-	243.00	-	200	0.00	0.00	0.00	-	251.00	-	-			0.00	0.00	0.00	-	0.42	-	20	0.00	0.00	0.00	-	7.80	-	-			1,275	
1,300	0.00	0.00	0.00	-	219.00	-	120	0.00	0.00	0.00	-	229.00	-	-			0.00	0.00	0.00	-	0.86	-	20	0.00	0.00	0.00	-	10.75	-	-			1,300	
1,325	0.00	0.00	0.00	-	195.00	-	40	0.00	0.00	0.00	-	207.00	-	-			0.00	0.00	0.00	-	1.70	-	20	0.00	0.00	0.00	-	14.50	-	-			1,325	
1,350	0.00	0.00	0.00	-	171.00	-	20	0.00	0.00	0.00	-	187.00	-	-			0.00	0.00	0.00	-	3.00	-	60	0.00	0.00	0.00	-	19.00	-	-			1,350	
1,375	0.00	0.00	0.00	-	148.00	-	20	0.00	0.00	0.00	-	168.00	-	-			0.00	0.00	0.00	-	5.10	-	60	0.00	0.00	0.00	-	24.50	-	-			1,375	
1,400	0.00	0.00	0.00	-	127.00	-	1	112.00	112.00	112.00	112.00	112.00	112.00	1	60			0.00	0.00	0.00	-	8.40	-	23	0.00	0.00	0.00	-	31.25	-	40			1,400
1,425	0.00	0.00	0.00	-	106.00	-	22	99.00	99.00	99.00	99.00	99.00	99.00	1	40			0.00	0.00	0.00	-	13.00	-	20	55.50	55.50	55.50	55.50	55.50	20	20			1,425
1,450	46.00	46.00	46.00	46.00	46.00	4	40	0.00	0.00	0.00	-	116.00	-	-			29.75	46.00	29.75	29.75	29.75	29.75	1	42	72.50	72.50	72.50	72.50	72.50	20	40			1,450
1,475	0.00	0.00	0.00	-	70.50	-	20	0.00	0.00	0.00	-	102.00	-	20			0.00	0.00	0.00	-	27.50	-	50	0.00	0.00	0.00	-	58.50	-	80			1,475	
1,500	28.00	32.50	27.50	32.50	32.50	75	100	0.00	0.00	0.00	-	88.50	-	-			0.00	32.50	0.00	-	37.50	-	55	0.00	0.00	0.00	-	70.00	-	20			1,500	
1,525	0.00	0.00	0.00	-	43.25	-	41	0.00	0.00	0.00	-	76.50	-	1			0.00	0.00	0.00	-	50.00	-	40	0.00	0.00	0.00	-	83.00	-	20			1,525	
1,550	15.00	15.00	15.00	15.00	15.00	1	71	0.00	0.00	0.00	-	65.50	-	60			0.00	15.00	0.00	-	64.50	-	20	0.00	0.00	0.00	-	97.00	-	-			1,550	
1,575	0.00	0.00	0.00	-	24.25	-	50	0.00	0.00	0.00	-	55.50	-	-			0.00	0.00	0.00	-	81.00	-	-	0.00	0.00	0.00	-	112.00	-	-			1,575	
1,600	0.00	0.00	0.00	-	17.50	-	26	0.00	0.00	0.00	-	47.25	-	-			0.00	0.00	0.00	-	99.00	-	-	0.00	0.00	0.00	-	128.00	-	-			1,600	
1,625	0.00	0.00	0.00	-	12.50	-	1	0.00	0.00	0.00	-	39.75	-	-			0.00	0.00	0.00	-	119.00	-	-	0.00	0.00	0.00	-	146.00	-	-			1,625	
1,650	0.00	0.00	0.00	-	8.60	-	1	0.00	0.00	0.00	-	33.25	-	-			0.00	0.00	0.00	-	140.00	-	-	0.00	0.00	0.00	-	164.00	-	-			1,650	
1,675	0.00	0.00	0.00	-	5.80	-	-	0.00	0.00	0.00	-	27.50	-	-			0.00	0.00	0.00	-	162.00	-	-	0.00	0.00	0.00	-	184.00	-	-			1,675	
1,700	0.00	0.00	0.00	-	3.80	-	-	0.00	0.00	0.00	-	22.75	-	-			0.00	0.00	0.00	-	185.00	-	-	0.00	0.00	0.00	-	204.00	-	-			1,700	
1,725	0.00	0.00	0.00	-	2.50	-	-	0.00	0.00	0.00	-	18.75	-	-			0.00	0.00	0.00	-	209.00	-	-	0.00	0.00	0.00	-	225.00	-	-			1,725	
1,750	0.00	0.00	0.00	-	1.60	-	-	0.00	0.00	0.00	-	15.25	-	-			0.00	0.00	0.00	-	233.00	-	-	0.00	0.00	0.00	-	246.00	-	-			1,750	
1,775	0.00	0.00	0.00	-	0.97	-	-	0.00	0.00	0.00	-	12.25	-	-			0.00	0.00	0.00	-	258.00	-	-	0.00	0.00	0.00	-	268.00	-	-			1,775	
1,800	0.00	0.00	0.00	-	0.59	-	-	0.00	0.00	0.00	-	10.00	-	-			0.00	0.00	0.00	-	282.00	-	-	0.00	0.00	0.00	-	291.00	-	-			1,800	
1,825	0.00	0.00	0.00	-	0.35	-	-	0.00	0.00	0.00	-	8.00	-	-			0.00	0.00	0.00	-	307.00	-	-	0.00	0.00	0.00	-	314.00	-	-			1,825	
1,850	0.00	0.00	0.00	-	0.20	-	-	0.00	0.00	0.00	-	6.40	-	-			0.00	0.00	0.00	-	332.00	-	-	0.00	0.00	0.00	-	337.00	-	-			1,850	
1,875	0.00	0.00	0.00	-	0.12	-	-	0.00	0.00	0.00	-	5.10	-	-			0.00	0.00	0.00	-	357.00	-	-	0.00	0.00	0.00	-	361.00	-	-			1,875	
1,900	0.00	0.00	0.00	-	0.07	-	-	0.00	0.00	0.00	-	4.00	-	-			0.00	0.00	0.00	-	381.00	-	-	0.00	0.00	0.00	-	384.00	-	-			1,900	
1,925	0.00	0.00	0.00	-	0.04	-	-	0.00	0.00	0.00	-	3.10	-	-			0.00	0.00	0.00	-	406.00	-	-	0.00	0.00	0.00	-	409.00	-	-			1,925	

FTSE/X.A. Large Cap

(Μονάδα Διαπραγμάτευσης: 1 Μονάδα Δείκτη x 2€ - Τρόπος Εξάσκησης: Ευρωπαϊκός, Χρηματικός Διακανονισμός)

Τιμή Εξάσκησης	Δικαιώματα Αγοράς													Δικαιώματα Πώλησης																			
	Μάιος 2020							Ιούνιος 2020						Λοιποί Μήνες		Μάιος 2020							Ιούνιος 2020						Λοιποί Μήνες		Τιμή Εξάσκησης		
	Άνοιγμα	Ανιψ. Τιμή	Κατωτ. Τιμή	Τελ. Τιμή	Τιμή κλεισ.	Όγκος	Ανοικτές θέσεις	Άνοιγμα	Ανιψ. Τιμή	Κατωτ. Τιμή	Τελ. Τιμή	Τιμή κλεισ.	Όγκος	Ανοικτές θέσεις	Όγκος	Ανοικτές θέσεις	Άνοιγμα	Ανιψ. Τιμή	Κατωτ. Τιμή	Τελ. Τιμή	Τιμή κλεισ.	Όγκος	Ανοικτές θέσεις	Άνοιγμα	Ανιψ. Τιμή	Κατωτ. Τιμή	Τελ. Τιμή	Τιμή κλεισ.	Όγκος	Ανοικτές θέσεις		Όγκος	Ανοικτές θέσεις
1,950	0.00	0.00	0.00	-	0.02	-	-	0.00	0.00	0.00	-	2.50	-	-			0.00	0.00	0.00	-	431.00	-	-	0.00	0.00	0.00	-	433.00	-	-			
1,975	0.00	0.00	0.00	-	0.01	-	-	0.00	0.00	0.00	-	1.90	-	-			0.00	0.00	0.00	-	456.00	-	-	0.00	0.00	0.00	-	457.00	-	-			1,975
2,000	0.00	0.00	0.00	-	0.01	-	-	0.00	0.00	0.00	-	1.50	-	-			0.00	0.00	0.00	-	481.00	-	-	0.00	0.00	0.00	-	482.00	-	-			2,000
2,050	0.00	0.00	0.00	-	0.01	-	-	0.00	0.00	0.00	-	0.88	-	-			0.00	0.00	0.00	-	531.00	-	-	0.00	0.00	0.00	-	531.00	-	-			2,050
2,100	0.00	0.00	0.00	-	0.01	-	-	0.00	0.00	0.00	-	0.52	-	-			0.00	0.00	0.00	-	581.00	-	-	0.00	0.00	0.00	-	580.00	-	-			2,100
2,150	0.00	0.00	0.00	-	0.01	-	-	0.00	0.00	0.00	-	0.30	-	-			0.00	0.00	0.00	-	631.00	-	-	0.00	0.00	0.00	-	630.00	-	-			2,150
2,200	0.00	0.00	0.00	-	0.03	-	-	0.00	0.00	0.00	-	0.17	-	-			0.00	0.00	0.00	-	681.00	-	-	0.00	0.00	0.00	-	680.00	-	-			2,200
2,250	0.00	0.00	0.00	-	0.02	-	-	0.00	0.00	0.00	-	0.09	-	-			0.00	0.00	0.00	-	731.00	-	-	0.00	0.00	0.00	-	730.00	-	-			2,250
2,300	0.00	0.00	0.00	-	0.01	-	-	0.00	0.00	0.00	-	0.05	-	-			0.00	0.00	0.00	-	781.00	-	-	0.00	0.00	0.00	-	779.00	-	-			2,300
2,350	0.00	0.00	0.00	-	0.01	-	-	0.00	0.00	0.00	-	0.03	-	-			0.00	0.00	0.00	-	831.00	-	-	0.00	0.00	0.00	-	829.00	-	-			2,350
2,400	0.00	0.00	0.00	-	0.01	-	-	0.00	0.00	0.00	-	0.02	-	-			0.00	0.00	0.00	-	881.00	-	-	0.00	0.00	0.00	-	879.00	-	-			2,400
2,450	0.00	0.00	0.00	-	0.01	-	-	0.00	0.00	0.00	-	0.01	-	-			0.00	0.00	0.00	-	931.00	-	-	0.00	0.00	0.00	-	929.00	-	-			2,450
2,500	0.00	0.00	0.00	-	0.01	-	-	0.00	0.00	0.00	-	0.01	-	-			0.00	0.00	0.00	-	981.00	-	-	0.00	0.00	0.00	-	979.00	-	-			2,500
2,550	-	-	-	-	-	-	-	0.00	0.00	0.00	-	0.01	-	-			-	-	-	-	-	-	-	0.00	0.00	0.00	-	1,029.00	-	-			2,550
2,600	-	-	-	-	-	-	-	0.00	0.00	0.00	-	0.01	-	-			-	-	-	-	-	-	-	0.00	0.00	0.00	-	1,079.00	-	-			2,600
Σύνολο:						80	793						2	181	0	0					1	430						40	220	0	0		
Αριθμός Πράξεων:														2		0						1						2		0			

ALPHA BANK (KO)

(Μέγεθος Συμβολαίου: 100 Χρέογραφα, Τρόπος Εξάσκησης: Αμερικάνικος, Φυσική Παράδοση)

Τιμή Εξάσκησης	Δικαιώματα Αγοράς												Δικαιώματα Πώλησης																
	Μάιος 2020				Ιούνιος 2020				Λοιποί Μήνες				Μάιος 2020				Ιούνιος 2020				Λοιποί Μήνες								
	Ανοιγμα	Ανιπ Τιμή	Καπιτ Τιμή	Τελ Τιμή	Τιμή κλεισ.	Όγκος	Ανοικτές θέσεις	Ανοιγμα	Ανιπ Τιμή	Καπιτ Τιμή	Τελ Τιμή	Τιμή κλεισ.	Όγκος	Ανοικτές θέσεις	Όγκος	Ανοικτές θέσεις	Ανοιγμα	Ανιπ Τιμή	Καπιτ Τιμή	Τελ Τιμή	Τιμή κλεισ.	Όγκος	Ανοικτές θέσεις	Όγκος	Ανοικτές θέσεις	Τιμή Εξάσκησης			
0.300	0.000	0.000	0.000	0.367	-	-	0.000	0.000	0.000	0.368	-	-				0.000	0.000	0.000	0.001	-	-	0.000	0.000	0.000	0.001	-	-	0.003	
0.350	0.000	0.000	0.000	0.317	-	-	0.000	0.000	0.000	0.318	-	-				0.000	0.000	0.000	0.001	-	-	0.000	0.000	0.000	0.001	-	-	0.004	
0.400	0.000	0.000	0.000	0.267	-	-	0.000	0.000	0.000	0.269	-	-				0.000	0.000	0.000	0.001	-	-	0.000	0.000	0.000	0.002	-	-	0.004	
0.450	0.000	0.000	0.000	0.218	-	-	0.000	0.000	0.000	0.220	-	-				0.000	0.000	0.000	0.001	-	-	0.000	0.000	0.000	0.002	-	-	0.005	
0.500	0.000	0.000	0.000	0.170	-	-	0.000	0.000	0.000	0.174	-	-				0.000	0.000	0.000	0.003	-	-	0.000	0.000	0.000	0.006	-	-	0.005	
0.550	0.000	0.000	0.000	0.126	-	-	0.000	0.000	0.000	0.133	-	-				0.000	0.000	0.000	0.009	-	-	0.000	0.000	0.000	0.014	-	-	0.006	
0.600	0.000	0.000	0.000	0.088	-	-	0.000	0.000	0.000	0.098	-	40				0.000	0.000	0.000	0.020	-	-	0.000	0.000	0.000	0.029	-	-	0.006	
0.650	0.000	0.000	0.000	0.058	-	4	0.000	0.000	0.000	0.069	-	-				0.000	0.000	0.000	0.041	-	-	0.000	0.000	0.000	0.050	-	-	0.007	
0.700	0.000	0.000	0.000	0.036	-	110	0.000	0.000	0.000	0.047	-	-				0.000	0.000	0.000	0.068	-	-	0.000	0.000	0.000	0.078	-	-	0.007	
0.750	0.000	0.000	0.000	0.021	-	-	0.000	0.000	0.000	0.031	-	-				0.000	0.000	0.000	0.104	-	-	0.000	0.000	0.000	0.112	-	-	0.008	
0.800	0.000	0.000	0.000	0.012	-	-	0.000	0.000	0.000	0.020	-	-				0.000	0.000	0.000	0.144	-	-	0.000	0.000	0.000	0.151	-	-	0.008	
0.850	0.000	0.000	0.000	0.006	-	-	0.000	0.000	0.000	0.012	-	-				0.000	0.000	0.000	0.189	-	-	0.000	0.000	0.000	0.194	-	-	0.009	
0.900	0.000	0.000	0.000	0.003	-	-	0.000	0.000	0.000	0.008	-	-				0.000	0.000	0.000	0.236	-	-	0.000	0.000	0.000	0.239	-	-	0.009	
0.950	0.000	0.000	0.000	0.002	-	-	0.000	0.000	0.000	0.005	-	-				0.000	0.000	0.000	0.284	-	-	0.000	0.000	0.000	0.286	-	-	0.010	
1.000	0.000	0.000	0.000	0.001	-	-	0.000	0.000	0.000	0.003	-	-				0.000	0.000	0.000	0.333	-	-	0.000	0.000	0.000	0.334	-	-	0.010	
1.100	0.000	0.000	0.000	0.001	-	-	0.000	0.000	0.000	0.001	-	-				0.000	0.000	0.000	0.433	-	-	0.000	0.000	0.000	0.433	-	-	0.011	
1.200	0.000	0.000	0.000	0.001	-	-	0.000	0.000	0.000	0.004	-	-				0.000	0.000	0.000	0.533	-	-	0.000	0.000	0.000	0.533	-	-	0.012	
1.300	0.000	0.000	0.000	0.001	-	-	0.000	0.000	0.000	0.002	-	-				0.000	0.000	0.000	0.633	-	-	0.000	0.000	0.000	0.633	-	-	0.013	
1.400	0.000	0.000	0.000	0.001	-	-	0.000	0.000	0.000	0.001	-	-				0.000	0.000	0.000	0.733	-	-	0.000	0.000	0.000	0.733	-	-	0.014	
1.500	0.000	0.000	0.000	0.002	-	-	0.000	0.000	0.000	0.001	-	-				0.000	0.000	0.000	0.833	-	-	0.000	0.000	0.000	0.833	-	-	0.015	
1.600	0.000	0.000	0.000	0.001	-	-	0.000	0.000	0.000	0.001	-	-				0.000	0.000	0.000	0.933	-	-	0.000	0.000	0.000	0.933	-	-	0.016	
1.700	0.000	0.000	0.000	0.001	-	-	0.000	0.000	0.000	0.001	-	-				0.000	0.000	0.000	1.03	-	-	0.000	0.000	0.000	1.03	-	-	0.017	
1.800	0.000	0.000	0.000	0.002	-	-	0.000	0.000	0.000	0.001	-	-				0.000	0.000	0.000	1.13	-	-	0.000	0.000	0.000	1.13	-	-	0.018	
1.900	0.000	0.000	0.000	0.001	-	-	0.000	0.000	0.000	0.001	-	-				0.000	0.000	0.000	1.23	-	-	0.000	0.000	0.000	1.23	-	-	0.019	
2.000	0.000	0.000	0.000	0.002	-	-	0.000	0.000	0.000	0.001	-	-				0.000	0.000	0.000	1.33	-	-	0.000	0.000	0.000	1.33	-	-	0.020	
2.200	0.000	0.000	0.000	0.001	-	-	0.000	0.000	0.000	0.001	-	-				0.000	0.000	0.000	1.53	-	-	0.000	0.000	0.000	1.53	-	-	0.022	
2.400	0.000	0.000	0.000	0.001	-	-	0.000	0.000	0.000	0.001	-	-				0.000	0.000	0.000	1.73	-	-	0.000	0.000	0.000	1.73	-	-	0.024	
2.600					-	-	0.000	0.000	0.000	0.001	-	-									-	-	0.000	0.000	0.000	1.93	-	-	0.026
2.800					-	-	0.000	0.000	0.000	0.001	-	-									-	-	0.000	0.000	0.000	2.13	-	-	0.028
Σύνολα:					0	114					0	40	0	0						0	0				0	0	0	0	
Αριθμός Πράξεων:					0						0		0							0.00					0		0		

ΔΕΗ (ΚΟ)

(Μέγεθος Συμβολαίου: 100 Χρεόγραφα, Τρόπος Εξάσκησης: Αμερικάνικος, Φυσική Παράδοση)

Τιμή Εξάσκησης	Δικαιώματα Αγοράς													Δικαιώματα Πώλησης													
	Μάιος 2020				Ιούνιος 2020				Λοιποί Μήνες					Μάιος 2020				Ιούνιος 2020				Λοιποί Μήνες					
	Άνοιγμα	Ανιτ Τιμή	Κατωτ Τιμή	Τελ Τιμή	Τιμή κλεισ.	Όγκος	Ανοικτές θέσεις	Άνοιγμα	Ανιτ Τιμή	Κατωτ Τιμή	Τελ Τιμή	Τιμή κλεισ.	Όγκος	Ανοικτές θέσεις	Όγκος	Ανοικτές θέσεις	Άνοιγμα	Ανιτ Τιμή	Κατωτ Τιμή	Τελ Τιμή	Τιμή κλεισ.	Όγκος	Ανοικτές θέσεις	Όγκος	Ανοικτές θέσεις	Τιμή Εξάσκησης	
1.000	0.000	0.000	0.000	1.65	-	-	0.000	0.000	0.000	1.65	-	-	0.000	0.000	0.000	0.013	-	-	0.000	0.000	0.000	0.001	-	-	0.000	0.000	0.010
1.100	0.000	0.000	0.000	1.55	-	-	0.000	0.000	0.000	1.55	-	-	0.000	0.000	0.000	0.001	-	-	0.000	0.000	0.000	0.001	-	-	0.000	0.000	0.011
1.200	0.000	0.000	0.000	1.45	-	-	0.000	0.000	0.000	1.45	-	-	0.000	0.000	0.000	0.001	-	-	0.000	0.000	0.000	0.001	-	-	0.000	0.000	0.012
1.300	0.000	0.000	0.000	1.35	-	-	0.000	0.000	0.000	1.35	-	-	0.000	0.000	0.000	0.002	-	-	0.000	0.000	0.000	0.001	-	-	0.000	0.000	0.013
1.400	0.000	0.000	0.000	1.25	-	-	0.000	0.000	0.000	1.25	-	-	0.000	0.000	0.000	0.001	-	-	0.000	0.000	0.000	0.001	-	-	0.000	0.000	0.014
1.500	0.000	0.000	0.000	1.15	-	-	0.000	0.000	0.000	1.16	-	-	0.000	0.000	0.000	0.001	-	-	0.000	0.000	0.000	0.002	-	-	0.000	0.000	0.015
1.600	0.000	0.000	0.000	1.05	-	-	0.000	0.000	0.000	1.06	-	-	0.000	0.000	0.000	0.001	-	-	0.000	0.000	0.000	0.004	-	-	0.000	0.000	0.016
1.700	0.000	0.000	0.000	0.951	-	-	0.000	0.000	0.000	0.963	-	-	0.000	0.000	0.000	0.002	-	-	0.000	0.000	0.000	0.008	-	-	0.000	0.000	0.017
1.800	0.000	0.000	0.000	0.852	-	-	0.000	0.000	0.000	0.869	-	-	0.000	0.000	0.000	0.001	-	-	0.000	0.000	0.000	0.014	-	-	0.000	0.000	0.018
1.900	0.000	0.000	0.000	0.752	-	-	0.000	0.000	0.000	0.779	-	-	0.000	0.000	0.000	0.001	-	-	0.000	0.000	0.000	0.024	-	-	0.000	0.000	0.019
2.000	0.000	0.000	0.000	0.654	-	-	0.000	0.000	0.000	0.692	-	-	0.000	0.000	0.000	0.002	-	-	0.000	0.000	0.000	0.036	-	-	0.000	0.000	0.020
2.200	0.000	0.000	0.000	0.466	-	1	0.000	0.000	0.000	0.536	-	-	0.000	0.000	0.000	0.014	-	-	0.000	0.000	0.000	0.080	-	-	0.000	0.000	0.022
2.400	0.000	0.000	0.000	0.302	-	-	0.000	0.000	0.000	0.402	-	-	0.000	0.000	0.000	0.050	-	-	0.000	0.000	0.000	0.145	-	-	0.000	0.000	0.024
2.600	0.000	0.000	0.000	0.175	-	-	0.000	0.000	0.000	0.292	-	-	0.000	0.000	0.000	0.123	-	-	0.000	0.000	0.000	0.235	-	-	0.000	0.000	0.026
2.800	0.000	0.000	0.000	0.090	-	12	0.000	0.000	0.000	0.207	-	-	0.000	0.000	0.000	0.238	-	-	0.000	0.000	0.000	0.350	-	-	0.000	0.000	0.028
3.000	0.000	0.000	0.000	0.041	-	-	0.000	0.000	0.000	0.144	-	-	0.000	0.000	0.000	0.389	-	-	0.000	0.000	0.000	0.486	-	-	0.000	0.000	0.030
3.200	0.000	0.000	0.000	0.017	-	-	0.000	0.000	0.000	0.098	-	-	0.000	0.000	0.000	0.565	-	-	0.000	0.000	0.000	0.640	-	-	0.000	0.000	0.032
3.400	0.000	0.000	0.000	0.006	-	-	0.000	0.000	0.000	0.065	-	-	0.000	0.000	0.000	0.755	-	-	0.000	0.000	0.000	0.808	-	-	0.000	0.000	0.034
3.600	0.000	0.000	0.000	0.002	-	-	0.000	0.000	0.000	0.043	-	-	0.000	0.000	0.000	0.951	-	-	0.000	0.000	0.000	0.986	-	-	0.000	0.000	0.036
3.800	0.000	0.000	0.000	0.001	-	-	0.000	0.000	0.000	0.027	-	-	0.000	0.000	0.000	1.15	-	-	0.000	0.000	0.000	1.17	-	-	0.000	0.000	0.038
4.000	0.000	0.000	0.000	0.001	-	-	0.000	0.000	0.000	0.017	-	-	0.000	0.000	0.000	1.35	-	-	0.000	0.000	0.000	1.36	-	-	0.000	0.000	0.040
4.400	0.000	0.000	0.000	0.001	-	-	0.000	0.000	0.000	0.007	-	-	0.000	0.000	0.000	1.75	-	-	0.000	0.000	0.000	1.75	-	-	0.000	0.000	0.044
4.800	0.000	0.000	0.000	0.001	-	-	0.000	0.000	0.000	0.003	-	-	0.000	0.000	0.000	2.15	-	-	0.000	0.000	0.000	2.15	-	-	0.000	0.000	0.048
5.200	0.000	0.000	0.000	0.003	-	-	0.000	0.000	0.000	0.001	-	-	0.000	0.000	0.000	2.55	-	-	0.000	0.000	0.000	2.55	-	-	0.000	0.000	0.052
5.600	0.000	0.000	0.000	0.002	-	-	0.000	0.000	0.000	0.001	-	-	0.000	0.000	0.000	2.95	-	-	0.000	0.000	0.000	2.95	-	-	0.000	0.000	0.056
6.000	0.000	0.000	0.000	0.001	-	-	0.000	0.000	0.000	0.001	-	-	0.000	0.000	0.000	3.35	-	-	0.000	0.000	0.000	3.35	-	-	0.000	0.000	0.060
6.400					-	-	0.000	0.000	0.000	0.001	-	-					-	-	0.000	0.000	0.000	3.75	-	-			0.064
Σύνολα:					0	13					0	0	0	0		0	0				0	0	0	0			
Αριθμός Πράξεων:					0						0		0			0.00						0		0			

ΕΘΝΙΚΗ ΤΡΑΠΕΖΑ (ΚΟ)

(Μέγεθος Συμβολαίου: 100 Χρεόγραφα, Τρόπος Εξάσκησης: Αμερικάνικος, Φυσική Παράδοση)

Τιμή Εξάσκησης	Δικαιώματα Αγοράς												Δικαιώματα Πώλησης																					
	Μάιος 2020						Ιούνιος 2020						Λοιποί Μήνες		Μάιος 2020						Ιούνιος 2020						Λοιποί Μήνες		Τιμή Εξάσκησης					
	Άνοιγμα	Ανιγν. Τιμή	Καπιτ. Τιμή	Τελ. Τιμή	Τιμή κλεισ.	Όγκος	Άνοιγ. θέσεις	Άνοιγμα	Ανιγν. Τιμή	Καπιτ. Τιμή	Τελ. Τιμή	Τιμή κλεισ.	Όγκος	Άνοιγ. θέσεις	Όγκος	Άνοιγ. θέσεις	Άνοιγμα	Ανιγν. Τιμή	Καπιτ. Τιμή	Τελ. Τιμή	Τιμή κλεισ.	Όγκος	Άνοιγ. θέσεις	Όγκος	Άνοιγ. θέσεις									
0.600	0.000	0.000	0.000	0.640	-	-	0.000	0.000	0.000	0.642	-	-					0.000	0.000	0.000	0.001	-	-	0.000	0.000	0.000	0.001	-	-						0.006
0.650	0.000	0.000	0.000	0.591	-	-	0.000	0.000	0.000	0.592	-	-					0.000	0.000	0.000	0.001	-	-	0.000	0.000	0.000	0.001	-	-					0.007	
0.700	0.000	0.000	0.000	0.541	-	-	0.000	0.000	0.000	0.542	-	-					0.000	0.000	0.000	0.001	-	-	0.000	0.000	0.000	0.001	-	-					0.007	
0.750	0.000	0.000	0.000	0.491	-	-	0.000	0.000	0.000	0.493	-	-					0.000	0.000	0.000	0.001	-	-	0.000	0.000	0.000	0.001	-	-					0.008	
0.800	0.000	0.000	0.000	0.441	-	-	0.000	0.000	0.000	0.445	-	-					0.000	0.000	0.000	0.001	-	-	0.000	0.000	0.000	0.003	-	-					0.008	
0.850	0.000	0.000	0.000	0.391	-	-	0.000	0.000	0.000	0.397	-	-					0.000	0.000	0.000	0.003	-	-	0.000	0.000	0.000	0.005	-	-					0.009	
0.900	0.000	0.000	0.000	0.342	-	-	0.000	0.000	0.000	0.352	-	-					0.000	0.000	0.000	0.001	-	-	0.000	0.000	0.000	0.009	-	-					0.009	
0.950	0.000	0.000	0.000	0.293	-	-	0.000	0.000	0.000	0.308	-	-					0.000	0.000	0.000	0.003	-	-	0.000	0.000	0.000	0.015	-	-					0.010	
1.000	0.000	0.000	0.000	0.246	-	4	0.000	0.000	0.000	0.267	-	-					0.000	0.000	0.000	0.006	-	-	0.000	0.000	0.000	0.024	-	-					0.010	
1.100	0.000	0.000	0.000	0.162	-	-	0.000	0.000	0.000	0.195	-	-					0.000	0.000	0.000	0.021	-	-	0.000	0.000	0.000	0.052	-	-					0.011	
1.200	0.000	0.000	0.000	0.096	-	11	0.000	0.000	0.000	0.136	-	50					0.000	0.000	0.000	0.055	-	10	0.000	0.000	0.000	0.093	-	-					0.012	
1.300	0.000	0.000	0.000	0.051	-	110	0.000	0.000	0.000	0.092	-	-					0.000	0.000	0.000	0.110	-	-	0.000	0.000	0.000	0.149	-	-					0.013	
1.400	0.000	0.000	0.000	0.024	-	-	0.000	0.000	0.000	0.060	-	-					0.000	0.000	0.000	0.183	-	-	0.000	0.000	0.000	0.216	-	-					0.014	
1.500	0.000	0.000	0.000	0.010	-	30	0.000	0.000	0.000	0.037	-	-					0.000	0.000	0.000	0.270	-	-	0.000	0.000	0.000	0.294	-	-					0.015	
1.600	0.000	0.000	0.000	0.004	-	-	0.000	0.000	0.000	0.023	-	-					0.000	0.000	0.000	0.363	-	-	0.000	0.000	0.000	0.380	-	-					0.016	
1.700	0.000	0.000	0.000	0.001	-	-	0.000	0.000	0.000	0.014	-	-					0.000	0.000	0.000	0.461	-	-	0.000	0.000	0.000	0.471	-	-					0.017	
1.800	0.000	0.000	0.000	0.001	-	-	0.000	0.000	0.000	0.008	-	-					0.000	0.000	0.000	0.560	-	-	0.000	0.000	0.000	0.565	-	-					0.018	
1.900	0.000	0.000	0.000	0.001	-	-	0.000	0.000	0.000	0.005	-	-					0.000	0.000	0.000	0.660	-	-	0.000	0.000	0.000	0.662	-	-					0.019	
2.000	0.000	0.000	0.000	0.001	-	-	0.000	0.000	0.000	0.003	-	-					0.000	0.000	0.000	0.760	-	-	0.000	0.000	0.000	0.761	-	-					0.020	
2.200	0.000	0.000	0.000	0.002	-	-	0.000	0.000	0.000	0.001	-	-					0.000	0.000	0.000	0.960	-	-	0.000	0.000	0.000	0.960	-	-					0.022	
2.400	0.000	0.000	0.000	0.001	-	-	0.000	0.000	0.000	0.001	-	-					0.000	0.000	0.000	1.16	-	-	0.000	0.000	0.000	1.16	-	-					0.024	
2.600	0.000	0.000	0.000	0.001	-	-	0.000	0.000	0.000	0.001	-	-					0.000	0.000	0.000	1.36	-	-	0.000	0.000	0.000	1.36	-	-					0.026	
2.800	0.000	0.000	0.000	0.001	-	-	0.000	0.000	0.000	0.001	-	-					0.000	0.000	0.000	1.56	-	-	0.000	0.000	0.000	1.56	-	-					0.028	
3.000	0.000	0.000	0.000	0.002	-	-	0.000	0.000	0.000	0.001	-	-					0.000	0.000	0.000	1.76	-	-	0.000	0.000	0.000	1.76	-	-					0.030	
3.200	0.000	0.000	0.000	0.001	-	-	0.000	0.000	0.000	0.001	-	-					0.000	0.000	0.000	1.96	-	-	0.000	0.000	0.000	1.96	-	-					0.032	
3.400	0.000	0.000	0.000	0.001	-	-	0.000	0.000	0.000	0.002	-	-					0.000	0.000	0.000	2.16	-	-	0.000	0.000	0.000	2.16	-	-					0.034	
3.600	0.000	0.000	0.000	0.001	-	-	0.000	0.000	0.000	0.001	-	-					0.000	0.000	0.000	2.36	-	-	0.000	0.000	0.000	2.36	-	-					0.036	
3.800					-	-	0.000	0.000	0.000	0.001	-	-									-	-	0.000	0.000	0.000	2.56	-	-					0.038	
4.000					-	-	0.000	0.000	0.000	0.001	-	-									-	-	0.000	0.000	0.000	2.76	-	-					0.040	
4.400					-	-	0.000	0.000	0.000	0.001	-	-									-	-	0.000	0.000	0.000	3.16	-	-					0.044	
Σύνολα:					0	155						0	50	0	0					0	10					0	279	0	0					
Αριθμός Πράξεων:					0							0		0							0.00					0		0						

ΟΠΑΠ (ΚΟ)

(Μέγεθος Συμβολαίου: 100 Χρεόγραφα, Τρόπος Εξάσκησης: Αμερικάνικος, Φυσική Παράδοση)

Τιμή Εξάσκησης	Δικαιώματα Αγοράς													Δικαιώματα Πώλησης														
	Μάιος 2020				Ιούνιος 2020				Λοιποί Μήνες					Μάιος 2020				Ιούνιος 2020				Λοιποί Μήνες						
	Άνοιγμα	Ανιψ. Τιμή	Κατωτ. Τιμή	Τελ. Τιμή	Τιμή κλεισ.	Όγκος	Άνοικτες θέσεις	Άνοιγμα	Ανιψ. Τιμή	Κατωτ. Τιμή	Τελ. Τιμή	Τιμή κλεισ.	Όγκος	Άνοικτες θέσεις	Όγκος	Άνοικτες θέσεις	Άνοιγμα	Ανιψ. Τιμή	Κατωτ. Τιμή	Τελ. Τιμή	Τιμή κλεισ.	Όγκος	Άνοικτες θέσεις	Όγκος	Άνοικτες θέσεις	Τιμή Εξάσκησης		
4.000	0.000	0.000	0.000	4.20	-	-	0.000	0.000	0.000	4.21	-	-				0.000	0.000	0.000	0.001	-	-	0.000	0.000	0.000	0.001	-	-	0.040
4.400	0.000	0.000	0.000	3.80	-	-	0.000	0.000	0.000	3.81	-	-				0.000	0.000	0.000	0.002	-	-	0.000	0.000	0.000	0.001	-	-	0.044
4.800	0.000	0.000	0.000	3.40	-	-	0.000	0.000	0.000	3.41	-	-				0.000	0.000	0.000	0.001	-	-	0.000	0.000	0.000	0.001	-	-	0.048
5.200	0.000	0.000	0.000	3.00	-	-	0.000	0.000	0.000	3.02	-	-				0.000	0.000	0.000	0.004	-	-	0.000	0.000	0.000	0.002	-	-	0.052
5.600	0.000	0.000	0.000	2.60	-	-	0.000	0.000	0.000	2.62	-	-				0.000	0.000	0.000	0.001	-	5	0.000	0.000	0.000	0.008	-	-	0.056
6.000	0.000	0.000	0.000	2.21	-	-	0.000	0.000	0.000	2.24	-	-				0.000	0.000	0.000	0.001	-	20	0.000	0.000	0.000	0.022	-	-	0.060
6.400	0.000	0.000	0.000	1.81	-	-	0.000	0.000	0.000	1.87	-	-				0.000	0.000	0.000	0.003	-	45	0.000	0.000	0.000	0.054	-	-	0.064
6.800	0.000	0.000	0.000	1.42	-	20	0.000	0.000	0.000	1.53	-	-				0.000	0.000	0.000	0.015	-	30	0.000	0.000	0.000	0.110	-	-	0.068
7.200	0.000	0.000	0.000	1.06	-	20	0.000	0.000	0.000	1.22	-	20				0.000	0.000	0.000	0.049	-	-	0.000	0.000	0.000	0.198	-	-	0.072
7.600	0.000	0.000	0.000	0.734	-	78	0.000	0.000	0.000	0.946	-	-				0.000	0.000	0.000	0.128	-	-	0.000	0.000	0.000	0.326	-	-	0.076
8.000	0.000	0.000	0.000	0.472	-	50	0.000	0.000	0.000	0.716	-	-				0.000	0.000	0.000	0.265	-	-	0.000	0.000	0.000	0.495	-	-	0.080
8.400	0.000	0.000	0.000	0.280	-	16	0.000	0.000	0.000	0.529	-	5				0.000	0.000	0.000	0.473	-	-	0.000	0.000	0.000	0.708	-	-	0.084
8.800	0.000	0.000	0.000	0.152	-	-	0.000	0.000	0.000	0.381	-	15				0.000	0.000	0.000	0.746	-	-	0.000	0.000	0.000	0.960	-	-	0.088
9.200	0.000	0.000	0.000	0.076	-	-	0.000	0.000	0.000	0.267	-	-				0.000	0.000	0.000	1.07	-	-	0.000	0.000	0.000	1.25	-	-	0.092
9.600	0.000	0.000	0.000	0.034	-	-	0.000	0.000	0.000	0.181	-	-				0.000	0.000	0.000	1.43	-	-	0.000	0.000	0.000	1.56	-	-	0.096
10.000	0.000	0.000	0.000	0.015	-	-	0.000	0.000	0.000	0.124	-	-				0.000	0.000	0.000	1.81	-	-	0.000	0.000	0.000	1.90	-	-	0.100
11.000	0.000	0.000	0.000	0.001	-	-	0.000	0.000	0.000	0.043	-	-				0.000	0.000	0.000	2.80	-	-	0.000	0.000	0.000	2.83	-	-	0.110
12.000	0.000	0.000	0.000	0.003	-	-	0.000	0.000	0.000	0.013	-	-				0.000	0.000	0.000	3.80	-	-	0.000	0.000	0.000	3.80	-	-	0.120
13.000	0.000	0.000	0.000	0.001	-	-	0.000	0.000	0.000	0.004	-	-				0.000	0.000	0.000	4.80	-	-	0.000	0.000	0.000	4.80	-	-	0.130
14.000	0.000	0.000	0.000	0.002	-	-	0.000	0.000	0.000	0.001	-	-				0.000	0.000	0.000	5.80	-	-	0.000	0.000	0.000	5.80	-	-	0.140
15.000	0.000	0.000	0.000	0.002	-	-	0.000	0.000	0.000	0.001	-	-				0.000	0.000	0.000	6.80	-	-	0.000	0.000	0.000	6.80	-	-	0.150
16.000	0.000	0.000	0.000	0.001	-	-	0.000	0.000	0.000	0.001	-	-				0.000	0.000	0.000	7.80	-	-	0.000	0.000	0.000	7.80	-	-	0.160
17.000	0.000	0.000	0.000	0.001	-	-	0.000	0.000	0.000	0.001	-	-				0.000	0.000	0.000	8.80	-	-	0.000	0.000	0.000	8.80	-	-	0.170
Σύνολα:					0	184						0	40	0	0					0	100				0	22	0	0
Αριθμός Πράξεων:					0							0	0							0.00					0		0	

ΟΤΕ (ΚΟ)

(Μέγεθος Συμβολαίου: 100 Χρεόγραφα, Τρόπος Εξάσκησης: Αμερικάνικος, Φυσική Παράδοση)

Τιμή Εξάσκησης	Δικαιώματα Αγοράς												Δικαιώματα Πώλησης												Τιμή Εξάσκησης						
	Μάιος 2020				Ιούνιος 2020				Λοιποί Μήνες				Μάιος 2020				Ιούνιος 2020				Λοιποί Μήνες										
	Άνοιγμα	Ανιγν. Τιμή	Καπιτ. Τιμή	Τελ. Τιμή	Τιμή κλεισ.	Όγκος	Ανοικτές θέσεις	Άνοιγμα	Ανιγν. Τιμή	Καπιτ. Τιμή	Τελ. Τιμή	Τιμή κλεισ.	Όγκος	Ανοικτές θέσεις	Όγκος	Ανοικτές θέσεις	Άνοιγμα	Ανιγν. Τιμή	Καπιτ. Τιμή	Τελ. Τιμή	Τιμή κλεισ.	Όγκος	Ανοικτές θέσεις	Όγκος		Ανοικτές θέσεις					
7.200	0.000	0.000	0.000	4.91	-	-	0.000	0.000	0.000	4.92	-	-	0.000	0.000	0.000	0.001	-	-	0.000	0.000	0.000	0.001	-	-	0.000	0.000	0.000	0.001	-	-	0.072
7.600	0.000	0.000	0.000	4.51	-	-	0.000	0.000	0.000	4.52	-	-	0.000	0.000	0.000	0.004	-	-	0.000	0.000	0.000	0.001	-	-	0.000	0.000	0.000	0.001	-	-	0.076
8.000	0.000	0.000	0.000	4.11	-	-	0.000	0.000	0.000	4.12	-	-	0.000	0.000	0.000	0.001	-	-	0.000	0.000	0.000	0.002	-	-	0.000	0.000	0.000	0.002	-	-	0.080
8.400	0.000	0.000	0.000	3.71	-	-	0.000	0.000	0.000	3.73	-	-	0.000	0.000	0.000	0.001	-	-	0.000	0.000	0.000	0.005	-	-	0.000	0.000	0.000	0.005	-	-	0.084
8.800	0.000	0.000	0.000	3.31	-	-	0.000	0.000	0.000	3.34	-	-	0.000	0.000	0.000	0.001	-	-	0.000	0.000	0.000	0.011	-	-	0.000	0.000	0.000	0.011	-	-	0.088
9.200	0.000	0.000	0.000	2.91	-	-	0.000	0.000	0.000	2.95	-	-	0.000	0.000	0.000	0.001	-	-	0.000	0.000	0.000	0.025	-	-	0.000	0.000	0.000	0.025	-	-	0.092
9.600	0.000	0.000	0.000	2.51	-	-	0.000	0.000	0.000	2.58	-	-	0.000	0.000	0.000	0.001	-	-	0.000	0.000	0.000	0.049	-	-	0.000	0.000	0.000	0.049	-	-	0.096
10.000	0.000	0.000	0.000	2.11	-	-	0.000	0.000	0.000	2.22	-	-	0.000	0.000	0.000	0.006	-	27	0.000	0.000	0.000	0.090	-	-	0.000	0.000	0.000	0.090	-	-	0.100
11.000	0.000	0.000	0.000	1.19	-	-	0.000	0.000	0.000	1.42	-	-	0.000	0.000	0.000	0.079	-	5	0.000	0.000	0.000	0.291	-	-	0.000	0.000	0.000	0.291	-	-	0.110
12.000	0.000	0.000	0.000	0.497	-	-	0.000	0.000	0.000	0.820	-	-	0.000	0.000	0.000	0.387	-	-	0.000	0.000	0.000	0.689	-	-	0.000	0.000	0.000	0.689	-	-	0.120
13.000	0.000	0.000	0.000	0.143	-	46	0.000	0.000	0.000	0.428	-	5	0.000	0.000	0.000	1.03	-	-	0.000	0.000	0.000	1.30	-	-	0.000	0.000	0.000	1.30	-	-	0.130
14.000	0.000	0.000	0.000	0.028	-	-	0.000	0.000	0.000	0.200	-	15	0.000	0.000	0.000	1.92	-	-	0.000	0.000	0.000	2.07	-	-	0.000	0.000	0.000	2.07	-	-	0.140
15.000	0.000	0.000	0.000	0.004	-	-	0.000	0.000	0.000	0.084	-	-	0.000	0.000	0.000	2.90	-	-	0.000	0.000	0.000	2.96	-	-	0.000	0.000	0.000	2.96	-	-	0.150
16.000	0.000	0.000	0.000	0.001	-	-	0.000	0.000	0.000	0.033	-	-	0.000	0.000	0.000	3.90	-	-	0.000	0.000	0.000	3.91	-	-	0.000	0.000	0.000	3.91	-	-	0.160
17.000	0.000	0.000	0.000	0.001	-	-	0.000	0.000	0.000	0.012	-	-	0.000	0.000	0.000	4.90	-	-	0.000	0.000	0.000	4.90	-	-	0.000	0.000	0.000	4.90	-	-	0.170
18.000	0.000	0.000	0.000	0.001	-	-	0.000	0.000	0.000	0.004	-	-	0.000	0.000	0.000	5.90	-	-	0.000	0.000	0.000	5.90	-	-	0.000	0.000	0.000	5.90	-	-	0.180
19.000	0.000	0.000	0.000	0.001	-	-	0.000	0.000	0.000	0.001	-	-	0.000	0.000	0.000	6.90	-	-	0.000	0.000	0.000	6.90	-	-	0.000	0.000	0.000	6.90	-	-	0.190
Σύνολο:					0	46							0	20	0	0			0	32			0	0	0	0	0	0	0	0	
Αριθμός Πράξεων:					0								0		0				0.00			0		0		0		0		0	

ΠΕΙΡΑΙΩΣ ΤΡΑΠΕΖΑ (ΚΟ)

(Μέγεθος Συμβολαίου: 100 Χρεόγραφα, Τρόπος Εξάσκησης: Αμερικάνικος, Φυσική Παράδοση)

Τιμή Εξάσκησης	Δικαιώματα Αγοράς													Δικαιώματα Πώλησης																	
	Μάιος 2020						Ιούνιος 2020						Λοιποί Μήνες		Μάιος 2020						Ιούνιος 2020						Λοιποί Μήνες		Τιμή Εξάσκησης		
	Άνοιγμα	Ανιτ Τιμή	Κατωτ Τιμή	Τελ Τιμή	Τιμή κλεισ.	Όγκος	Άνοιγμα	Ανιτ Τιμή	Κατωτ Τιμή	Τελ Τιμή	Τιμή κλεισ.	Όγκος	Άνοιγές θέσεις	Όγκος	Άνοιγμα	Ανιτ Τιμή	Κατωτ Τιμή	Τελ Τιμή	Τιμή κλεισ.	Όγκος	Άνοιγές θέσεις	Όγκος	Άνοιγμα	Ανιτ Τιμή	Κατωτ Τιμή	Τελ Τιμή	Τιμή κλεισ.	Όγκος		Άνοιγές θέσεις	Όγκος
0.700	0.000	0.000	0.000	0.521	-	-	0.000	0.000	0.000	0.522	-	-			0.000	0.000	0.000	0.001	-	-	0.000	0.000	0.000	0.000	0.000	0.001	-	-			
0.750	0.000	0.000	0.000	0.471	-	-	0.000	0.000	0.000	0.473	-	-			0.000	0.000	0.000	0.001	-	-	0.000	0.000	0.000	0.000	0.000	0.001	-	-			0.008
0.800	0.000	0.000	0.000	0.421	-	-	0.000	0.000	0.000	0.424	-	-			0.000	0.000	0.000	0.002	-	-	0.000	0.000	0.000	0.000	0.000	0.002	-	-			0.008
0.850	0.000	0.000	0.000	0.371	-	-	0.000	0.000	0.000	0.376	-	-			0.000	0.000	0.000	0.001	-	-	0.000	0.000	0.000	0.000	0.000	0.004	-	-			0.009
0.900	0.000	0.000	0.000	0.321	-	-	0.000	0.000	0.000	0.330	-	-			0.000	0.000	0.000	0.001	-	-	0.000	0.000	0.000	0.000	0.000	0.007	-	-			0.009
0.950	0.000	0.000	0.000	0.273	-	-	0.000	0.000	0.000	0.285	-	-			0.000	0.000	0.000	0.002	-	-	0.000	0.000	0.000	0.000	0.000	0.013	-	-			0.010
1.000	0.000	0.000	0.000	0.226	-	-	0.000	0.000	0.000	0.244	-	-			0.000	0.000	0.000	0.005	-	-	0.000	0.000	0.000	0.000	0.000	0.021	-	-			0.010
1.100	0.000	0.000	0.000	0.142	-	-	0.000	0.000	0.000	0.171	-	-			0.000	0.000	0.000	0.021	-	-	0.000	0.000	0.000	0.000	0.000	0.048	-	-			0.011
1.200	0.000	0.000	0.000	0.079	-	-	0.000	0.000	0.000	0.114	-	50			0.000	0.000	0.000	0.058	-	-	0.000	0.000	0.000	0.000	0.000	0.091	-	-			0.012
1.300	0.000	0.000	0.000	0.038	-	-	0.000	0.000	0.000	0.072	-	-			0.000	0.000	0.000	0.117	-	-	0.000	0.000	0.000	0.000	0.000	0.149	-	-			0.013
1.400	0.000	0.000	0.000	0.016	-	160	0.000	0.000	0.000	0.044	-	-			0.000	0.000	0.000	0.195	-	-	0.000	0.000	0.000	0.000	0.000	0.221	-	-			0.014
1.500	0.000	0.000	0.000	0.006	-	-	0.000	0.000	0.000	0.026	-	-			0.000	0.000	0.000	0.285	-	-	0.000	0.000	0.000	0.000	0.000	0.302	-	-			0.015
1.600	0.000	0.000	0.000	0.002	-	-	0.000	0.000	0.000	0.014	-	-			0.000	0.000	0.000	0.381	-	-	0.000	0.000	0.000	0.000	0.000	0.391	-	-			0.016
1.700	0.000	0.000	0.000	0.001	-	-	0.000	0.000	0.000	0.008	-	-			0.000	0.000	0.000	0.480	-	-	0.000	0.000	0.000	0.000	0.000	0.485	-	-			0.017
1.800	0.000	0.000	0.000	0.001	-	-	0.000	0.000	0.000	0.004	-	-			0.000	0.000	0.000	0.580	-	-	0.000	0.000	0.000	0.000	0.000	0.582	-	-			0.018
1.900	0.000	0.000	0.000	0.001	-	-	0.000	0.000	0.000	0.002	-	-			0.000	0.000	0.000	0.680	-	-	0.000	0.000	0.000	0.000	0.000	0.680	-	-			0.019
2.000	0.000	0.000	0.000	0.001	-	-	0.000	0.000	0.000	0.001	-	-			0.000	0.000	0.000	0.780	-	-	0.000	0.000	0.000	0.000	0.000	0.780	-	-			0.020
2.200	0.000	0.000	0.000	0.001	-	-	0.000	0.000	0.000	0.001	-	-			0.000	0.000	0.000	0.980	-	-	0.000	0.000	0.000	0.000	0.000	0.980	-	-			0.022
2.400	0.000	0.000	0.000	0.001	-	-	0.000	0.000	0.000	0.001	-	-			0.000	0.000	0.000	1.18	-	-	0.000	0.000	0.000	0.000	0.000	1.18	-	-			0.024
2.600	0.000	0.000	0.000	0.001	-	-	0.000	0.000	0.000	0.001	-	-			0.000	0.000	0.000	1.38	-	-	0.000	0.000	0.000	0.000	0.000	1.38	-	-			0.026
2.800	0.000	0.000	0.000	0.002	-	-	0.000	0.000	0.000	0.001	-	-			0.000	0.000	0.000	1.58	-	-	0.000	0.000	0.000	0.000	0.000	1.58	-	-			0.028
3.000	0.000	0.000	0.000	0.001	-	-	0.000	0.000	0.000	0.001	-	-			0.000	0.000	0.000	1.78	-	-	0.000	0.000	0.000	0.000	0.000	1.78	-	-			0.030
3.200	0.000	0.000	0.000	0.001	-	-	0.000	0.000	0.000	0.001	-	-			0.000	0.000	0.000	1.98	-	-	0.000	0.000	0.000	0.000	0.000	1.98	-	-			0.032
3.400	0.000	0.000	0.000	0.001	-	-	0.000	0.000	0.000	0.001	-	-			0.000	0.000	0.000	2.18	-	-	0.000	0.000	0.000	0.000	0.000	2.18	-	-			0.034
3.600	0.000	0.000	0.000	0.008	-	-	0.000	0.000	0.000	0.001	-	-			0.000	0.000	0.000	2.38	-	-	0.000	0.000	0.000	0.000	0.000	2.38	-	-			0.036
3.800	0.000	0.000	0.000	0.004	-	-	0.000	0.000	0.000	0.001	-	-			0.000	0.000	0.000	2.58	-	-	0.000	0.000	0.000	0.000	0.000	2.58	-	-			0.038
4.000					-	-	0.000	0.000	0.000	0.007	-	-							-	-	0.000	0.000	0.000	0.000	0.000	2.78	-	-			0.040
4.400					-	-	0.000	0.000	0.000	0.002	-	-							-	-	0.000	0.000	0.000	0.000	0.000	3.18	-	-			0.044
4.800					-	-	0.000	0.000	0.000	0.001	-	-							-	-	0.000	0.000	0.000	0.000	0.000	3.58	-	-			0.048
Σύνολα:					0	160					0	50	0	0					0	0						0	0	0	0		
Αριθμός Πράξεων:					0						0		0						0.00							0		0			

Προϊόν Δανεισμού	Υποκείμενος Τίτλος	Πολυμερείς Συναλλαγές[1]				Διμερείς Συναλλαγές[2]		Δανεισμός Τίτλων μέσω ΟΤΧ[3]
		Ανοιχτές θέσεις[5]	Προσφερόμενη ποσότητα	Μ.Σ.Τ[4]	Όγκος συναλλαγών	Μ.Σ.Τ[4]	Όγκος συναλλαγών	Όγκος συναλλαγών
ALPHABOR	ALPHA BANK (ΚΟ)	3,589	---	---	---	---	---	39,343,661
TATTBOR	ATTICA BANK A.T.E. (ΚΟ)	15,098	---	---	---	---	---	370
CENERBOR	CENERGY HOLDINGS (ΚΑ)	400	---	---	---	---	---	---
EEEBOR	COCA-COLA HBC AG (ΚΟ)	3,765	---	---	---	---	---	70,546
EUROBBOR	EUROBANK HOLDINGS (ΚΟ)	---	---	---	---	---	---	55,695,330
FFGRPBOR	FOLLI-FOLLIE (ΚΟ)	---	---	---	---	---	---	1,120,847
FOYRKBOR	FOURLIS ΣΥΜΜΕΤΟΧΩΝ (ΚΟ)	---	---	---	---	---	---	23,892
INTRKBOR	INTRACOM HOLDINGS (ΚΟ)	2,100	---	---	---	---	---	---
BELABOR	JUMBO (ΚΟ)	4,138	---	---	---	---	---	140,098
LAMDABOR	LAMDA DEVELOPMENT(ΚΟ)	930	---	---	---	---	---	41,118
MIGBOR	MARFIN INVESTMENT GROUP (ΚΟ)	---	---	---	---	---	---	794,474
QUALBOR	QUALITY & RELIABILITY (ΚΟ)	---	---	---	---	---	---	---
TITCBOR	TITAN CEMENT (ΚΑ)	600	---	---	---	---	---	188,110
VIOBOR	VIOHALCO SA/NV (ΚΑ)	400	---	---	---	---	---	---
ADMIEBOR	ΑΔΜΗΕ ΣΥΜΜΕΤΟΧΩΝ Α.Ε. (ΚΟ)	17,334	---	---	---	---	---	157,344
AEGNBOR	ΑΕΡΟΠΟΡΙΑ ΑΙΓΑΙΟΥ (ΚΟ)	2,066	---	---	---	---	---	54,195
ALMYBOR	ΑΛΟΥΜΥΛ (ΚΟ)	---	---	---	---	---	---	---
GEKTERNABOR	ΓΕΚ ΤΕΡΝΑ (ΚΟ)	5,800	---	---	---	---	---	35,193
PPCBOR	ΔΕΗ (ΚΟ)	---	---	---	---	---	---	5,942,694
ETEBOBOR	ΕΘΝΙΚΗ ΤΡΑΠΕΖΑ (ΚΟ)	51,799	---	---	---	---	---	9,680,738
ELLAKTORBOR	ΕΛΛΑΚΤΩΡ (ΚΟ)	---	---	---	---	---	---	292,898
EXAEBOR	ΕΛΛΗΝ. ΧΡΗΜΑΤΙΣΤΗΡΙΑ-Χ.Α. (ΚΟ)	94,500	---	---	---	---	---	163,165
ELPEBOR	ΕΛΛΗΝΙΚΑ ΠΕΤΡΕΛΑΙΑ (ΚΟ)	---	---	---	---	---	---	70,517
EYDAPBOR	ΕΥΔΑΠ (ΚΟ)	---	---	---	---	---	---	232,781
INLOTBOR	ΙΝΤΡΑΛΟΤ (ΚΟ)	---	---	---	---	---	---	104,512
MOHBOR	ΜΟΤΟΡ ΟΪΛ (ΚΟ)	3,900	---	---	---	---	---	10,420
MYTILBOR	ΜΥΤΙΛΗΝΑΙΟΣ (ΚΟ)	6,800	---	---	---	---	---	73,342
PRABOR	ΟΛΠ (ΚΟ)	250	---	---	---	---	---	2,901
OPAPBOR	ΟΠΑΠ (ΚΟ)	7,456	---	---	28,500	3.73%	---	1,307,899
HTOBOR	ΟΤΕ (ΚΟ)	6,484	---	---	---	---	---	535,504
TREIRBOR	ΠΕΙΡΑΙΩΣ ΤΡΑΠΕΖΑ (ΚΟ)	23,679	---	---	---	---	---	18,936,620

Σημειώσεις Προϊόντων Δανεισμού

[1] - Πολυμερείς Συμβάσεις Δανειοδοσίας των μεθόδων 8-1, 8-2 και 8-3-3 (σύμφ. Με Αποφ.17 ΔΣ του Χρηματιστηρίου).

[2] - Διμερείς Συμβάσεις Δανειοδοσίας των μεθόδων 8-3-1 και 8-3-2 (σύμφ. Με Αποφ. 20 ΔΣ του Χρηματιστηρίου).

[3] - Τα στοιχεία Συναλλαγές Δανεισμού Τίτλων μέσω ΟΤΧ δηλώνονται από τους χειριστές ΣΑΤ και αφορούν τις ποσότητες που έχουν καταγραφεί στο ΣΑΤ έως και τη προηγούμενη εργάσιμη ημέρα.

[4] - Μ.Σ.Τ: - Μέση Σταθμισμένη Τιμή (ως προς τα τεμάχια)

[5] - Τα στοιχεία αφορούν σε ανοιχτές θέσεις πριν την έναρξη της συνεδρίασης

Προϊόν Δανεισμού	Υποκείμενος Τίτλος	Πολυμερείς Συναλλαγές[1]					Διμερείς Συναλλαγές[2]		Δανεισμός Τίτλων μέσω ΟΤC[3]
		Ανοιχτές θέσεις[5]	Προσφερόμενη ποσότητα	Μ.Σ.Τ[4]	Όγκος συναλλαγών	Μ.Σ.Τ[4]	Όγκος συναλλαγών	Μ.Σ.Τ[4]	Όγκος συναλλαγών
PLAISBOR	ΠΛΑΙΣΙΟ COMPUTERS (ΚΟ)	---	---	---	---	---	---	---	4,000
SARBOR	ΣΑΡΑΝΤΗΣ ΓΡ. (ΚΟ)	---	---	---	---	---	---	---	22,112
TENERGYBOR	ΤΕΡΝΑ ΕΝΕΡΓΕΙΑΚΗ (ΚΟ)	750	---	---	---	---	---	---	55,391

Σημειώσεις Προϊόντων Δανεισμού

[1] - Πολυμερείς Συμβάσεις Δανειοδοσίας των μεθόδων 8-1, 8-2 και 8-3-3 (σύμφ. Με Αποφ.17 ΔΣ του Χρηματιστηρίου).

[2] - Διμερείς Συμβάσεις Δανειοδοσίας των μεθόδων 8-3-1 και 8-3-2 (σύμφ. Με Αποφ. 20 ΔΣ του Χρηματιστηρίου).

[3] - Τα στοιχεία Συναλλαγές Δανεισμού Τίτλων μέσω ΟΤC δηλώνονται από τους χειριστές ΣΑΤ και αφορούν τις ποσότητες που έχουν καταγραφεί στο ΣΑΤ έως και τη προηγούμενη εργάσιμη ημέρα.

[4] - Μ.Σ.Τ: - Μέση Σταθμισμένη Τιμή (ως προς τα τεμάχια)

[5] - Τα στοιχεία αφορούν σε ανοιχτές θέσεις πριν την έναρξη της συνεδρίασης

Κωδικοί και ονομασίες Κλάδων Οικονομικής Δραστηριότητας του Χρηματιστηρίου Αθηνών

12003-	Διαπραγματεύσιμα Αμοιβαία Κεφάλαια	10101010	Υπηρεσίες Ηλεκτρονικών Υπολογιστών
10101015	Λογισμικό	10102030	Υλικό Υπολογιστών
15101010	Εξοπλισμός Τηλεπικοινωνιών	15102015	Υπηρεσίες Τηλεπικοινωνιών
20101010	Υγειονομικές Μονάδες	20101025	Υπηρεσίες Υγείας
20102010	Ιατρικός Εξοπλισμός	20103015	Φαρμακευτικά Προϊόντα
30101010	Τράπεζες	30202000	Διαφοροποιημένες Χρηματοοικονομικές Υπηρεσίες
30202010	Διαχείριση Κεφαλαίων & Θεματοφύλακες	30202015	Επενδυτικές Υπηρεσίες
30302010	Γενικές Ασφάλειες	30302015	Μεσίτες Ασφαλίσεων
35101010	Συμμετοχές & Ανάπτυξη Ακίνητης Περιουσίας	35101015	Υπηρεσίες Ακίνητης Περιουσίας
35102000	Διαφοροποιημένες Α.Ε.Ε.Α.Π.	35102030	Α.Ε.Ε.Α.Π. Επαγγελματικών Χώρων
40201040	Υπηρεσίες Ενοικίασης και Χρηματοδοτικής Μίσθωσης	40202010	Κατασκευή Κατοικιών
40202015	Έπιπλα	40202020	Οικιακές Συσκευές
40203040	Ηλεκτρονική Ψυχαγωγία	40203045	Παιχνίδια
40204020	Ρούχα και Αξεσουάρ	40301010	Ψυχαγωγία
40301030	Εκδόσεις	40301035	Ραδιοτηλεοπτικοί Φορείς
40401010	Διαφοροποιημένοι Έμποροι	40401020	Εμπόριο Ενδυμάτων
40401025	Εμπόριο Προϊόντων Οικιακής Βελτίωσης	40401030	Εξειδικευμένο Λιανικό Εμπόριο
40501010	Αεροπορικές Εταιρείες	40501015	Ταξίδια & Τουρισμός
40501020	Τυχερά Παιχνίδια	40501025	Ξενοδοχεία & Πανσιόν
45101015	Απόσταξη & Οινοπαραγωγή	45101020	Αναψυκτικά
45102010	Γεωργεία, Αλιεία, Εκτροφή και Φυτείες	45102020	Τρόφιμα
45103010	Καπνός	45201010	Λιανικό & Χονδρικό Εμπόριο Τροφίμων
45201020	Είδη Προσωπικής Φροντίδας	50101010	Κατασκευές
50101030	Τσιμέντα	50101035	Άλλα Οικοδομικά Υλικά
50202010	Ηλεκτρικά Εξαρτήματα	50203000	Διαφοροποιημένες Βιομηχανίες
50203015	Πλαστικά	50203030	Υλικά Συσκευασίας
50204000	Μηχανήματα Βιομηχανικού Εξοπλισμού	50204020	Μηχανήματα Κατασκευών
50205010	Προμηθευτές Βιομηχανίας	50205020	Υποστηρικτικές Υπηρεσίες προς Επιχειρήσεις
50205030	Υπηρεσίες Μαζικής Εκτύπωσης	50206015	Εμπορικά Οχήματα & Ανταλλακτικά
50206030	Θαλάσσιες Μεταφορές	50206060	Υπηρεσίες Μεταφορών
55101000	Διαφοροποιημένα Υλικά	55101020	Κλωστοϋφαντουργικά Προϊόντα
55102000	Ορυχεία	55102010	Σίδηρος & Χάλυβας
55102015	Μεταλλουργία	55102035	Αλουμίνιο
60101000	Καθετοποιημένες Εταιρ. Πετρελαίου & Φυσικού Αερίου	60101020	Διυλιστήρια & Εμπορία Πετρελαιοειδών
65101010	Εναλλακτική Ηλεκτρική Ενέργεια	65101015	Συμβατική Ηλεκτρική Ενέργεια
65102030	Ύδρευση		



ATHEX
Athens Stock Exchange

Λεωφ. Αθηνών 110 104 42 Αθήνα
110, Athinon Ave. GR 104 42 Athens
tel. (+30)210-33.66.800, fax (+30)210-33.66.101
www.athexgroup.gr