

20

Ημερήσιο Δελτίο
Συναλλακτικής Δραστηριότητας

Daily Official List
of Trading Activity

Τετάρτη, 29 Απριλίου, 2020

Έτος: 141 Αύξων Αριθμός Συνεδρίασης: 78



ATHEXGROUP
Athens Exchange Group

Αποποίηση Ευθύνης:

Η εταιρεία Ελληνικά Χρηματιστήρια-Χρηματιστήριο Αθηνών Ανώνυμη Εταιρεία Συμμετοχών καταβάλλει κάθε δυνατή προσπάθεια ώστε να διασφαλίσει ότι οι πληροφορίες και τα λοιπά στοιχεία που εμφανίζονται στο Ημερήσιο Δελτίο Τιμών (Η.Δ.Τ.) είναι ορθά και πλήρη αλλά δεν έχει καμία ευθύνη για ενδεχόμενο λάθος ή παράλειψη στοιχείων και / ή ευθύνη σχετικά με την ακρίβεια, αξιοπιστία, επικαιροποίηση και πληρότητα των παραπάνω πληροφοριών και στοιχείων ή ευθύνη προερχόμενη άμεσα ή έμμεσα από την χρήση των παραπάνω πληροφοριών.

Η Εταιρία δεν έχει καμία ευθύνη για την ακρίβεια των στοιχείων που περιλαμβάνονται στις ανακοινώσεις των εισηγμένων εταιρειών. Πιθανές προσβολές δικαιωμάτων τρίτων από το περιεχόμενο των ανακοινώσεων συνιστούν αποκλειστική ευθύνη του αποστολέα των ανακοινώσεων.

Όλα τα αναγραφόμενα στο Η.Δ.Τ. στοιχεία παρέχονται μόνο για τους σκοπούς της πληροφόρησης και δεν συνιστούν παροχή επενδυτικών συμβουλών ή πρόσκληση για επένδυση σε κινητές αξίες που διαπραγματεύονται στο Χρηματιστήριο Αθηνών.

Αναγνωρίζεται και συμφωνείται ότι όλα τα δικαιώματα επί των πληροφοριών που εμφανίζονται στο Η.Δ.Τ. θα αποτελούν κυριότητα της εταιρίας και οποιοδήποτε άλλο δικαίωμα συμπεριλαμβανομένου του δικαιώματος πνευματικής ιδιοκτησίας, σήματος κλπ. ανήκουν στο Χρηματιστήριο Αθηνών.

Τα ανωτέρω στοιχεία αποτελούν ιδιοκτησία της Εταιρίας και προστατεύονται σύμφωνα με τις διατάξεις περί πνευματικής ιδιοκτησίας. Απαγορεύεται α) η με οποιοδήποτε τρόπο ή μέσο αναπαραγωγή, αναδημοσίευση, τροποποίηση, αντιγραφή, πώληση, μετάδοση ή διανομή του συνόλου ή μέρους τους, χωρίς αναφορά στην πηγή και β) η εμπορική εκμετάλλευση των στοιχείων από τρίτους.

Η Εταιρία δεν φέρει καμία ευθύνη προερχόμενη άμεσα ή έμμεσα από χρήση ή τυχόν αλλοίωση των ανωτέρω στοιχείων όταν αυτά χρησιμοποιούνται από

Ελληνικά Χρηματιστήρια - Χρηματιστήριο Αθηνών Α.Ε. Συμμετοχών

Λεωφόρος Αθηνών 110, 10442 Αθήνα, Τηλ: (210) 33.66.800, Fax: (210) 32.13.938

www.athexgroup.gr

Χρηματιστηριακό Κέντρο Θεσσαλονίκης

Κατούνη 16-18, Θεσ/νίκη 546 25, Τηλ: (2310) 567.667, Fax: (2310) 530.455

Συνεγγυητικό Κεφάλαιο Εξασφάλισης Επενδυτικών Υπηρεσιών

Φειδίου 14-16, Αθήνα 106 78, Τηλ: (210) 33.04.682, Fax: (210) 33.04.155

Επιτροπή Κεφαλαιαγοράς

Κολοκοτρώνη 1 & Σταδίου 1, Αθήνα 105 62, Τηλ: (210) 33.77.100, Fax: (210) 33.77.173

Πίνακας Περιεχομένων

Ενότητα 1: Στατιστικά Στοιχεία Χρεογράφων, Παραγώγων και Δανεισμού

- Οι Αγορές Χρεογράφων Παραγώγων Δανεισμού
- Χρηματιστηριακοί Δείκτες
- Αναλυτικά Στοιχεία Συναλλαγών Αγοράς Χρεογράφων
- Στοιχεία Συναλλαγών Κλάδων Χρηματιστηρίου Αθηνών & Χρηματοοικονομικών Προϊόντων (Δ.Α.Κ.)
- Οι 10 Μετοχές με τη μεγαλύτερη Άνοδο & Πτώση
- Αναλυτικά Στοιχεία Συναλλαγών Αγοράς Παραγώγων

Ενότητα 2: Αναλυτικά Στοιχεία Συναλλαγών Χρεογράφων

- Αναλυτικά Στοιχεία Συναλλαγών Χρεογράφων
- Σημειώσεις Χρεογράφων

Ενότητα 3: Στοιχεία Συναλλαγών Χρεογράφων

- Στοιχεία Συναλλαγών Πακέτων
- Στοιχεία Συναλλαγών Δικαιωμάτων

- Στοιχεία Δανεισμού Τίτλων
- Στοιχεία Συναλλαγών Εκποιήσεων
- Στοιχεία Συναλλαγών Εκποιήσεων Ενσώματων Ονομαστικών Μετοχών
- Στοιχεία Ενεργητικού Διαπραγματεύσιμων Αμοιβαίων Κεφαλαίων (Δ.Α.Κ.)
- Χαρακτηριστικά Διαπραγματεύσιμων Αμοιβαίων Κεφαλαίων (Δ.Α.Κ.)

Ενότητα 4: Ανακοινώσεις

Ενότητα 5: Ομόλογα Διαπραγματεύσιμα στην Αγορά Αξιών Σταθερού Εισοδήματος

- Ομολογιακά Δάνεια Επιχειρήσεων – Οργανωμένη Αγορά (Μετατρέψιμα)
- Ομολογιακά Δάνεια Επιχειρήσεων – Οργανωμένη Αγορά (Μη Μετατρέψιμα)
- Ομόλογα Ελληνικού Δημοσίου
- Έντοκα Γραμμάτια & Zero Coupon Ομόλογα Ελληνικού Δημοσίου
- Ομόλογα Ελληνικού Δημοσίου Διαπραγματεύσιμα με τη Μέθοδο Εκφώνησης - Αντιφώνησης
- Ομόλογα Κρατικών Τραπεζών

Ενότητα 6: Πρόσθετα Στοιχεία Ενημέρωσης

- Πίνακας Μελών Χρηματιστηρίου Αθηνών και Μελών ΕΤ.ΕΚ.
- Πίνακας Μετοχών Υπό Ειδική Διαπραγμάτευση
- Γνωστοποιήσεις Συναλλαγών - Κατάλογος Υπόχρεων Προσώπων

Ενότητα 7: Αναλυτικά Στοιχεία Συναλλαγών Αγοράς Παραγώγων

- Συμβόλαια Μελλοντικής Εκπλήρωσης σε Δείκτες
- Συμβόλαια Μελλοντικής Εκπλήρωσης σε Μετοχές
- Δικαιώματα Προαίρεσης σε Δείκτες
- Δικαιώματα Προαίρεσης σε Μετοχές
- Στοιχεία Συναλλαγών Προϊόντων Δανεισμού

Παράρτημα Α: Κωδικοί και ονομασίες Κλάδων Οικονομικής Δραστηριότητας του Χρηματιστηρίου Αθηνών

Οι Αγορές Χρεογράφων Παραγώγων Δανεισμού

Γενικός Δείκτης Τιμών και Αξία Συναλλαγών Μετοχών και Παραγώγων

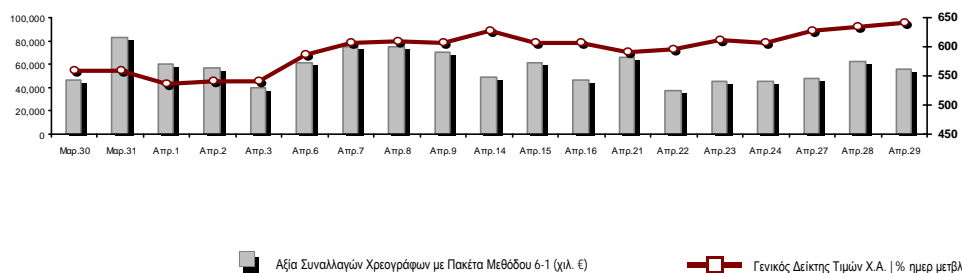

Κεφαλαιοποίηση Χ.Α. (εκατ €) **:	44,854.08		Συνολικές Ανοικτές Θέσεις σε Παράγωγα	188,433
Ημερήσια μεταβολή: εκατ. € %	423.06	0.95%	Ανοικτές θέσεις σε ΣΜΕ επί Δεικτών % ημερ μετβλ	3,810 -0.70%
Μέση ετήσια Κεφ/ποίηση: εκατ. € % Μετβλ. Μέση προηγ. έτος	51,958.27	-5.16%	Ανοικτές θέσεις σε ΣΜΕ επί μετοχών % ημερ μετβλ	181,808 -7.80%
Γενικός Δείκτης Τιμών Χ.Α. % ημερ μετβλ	641.94	1.10%	Ανοικτές θέσεις σε Δικαιώματα επί Δεικτών % ημερ μετβλ	1,511 9.81%
Κεφαλαιοποίηση Γενικού Δείκτη (εκατ. €)	39,725.44		Ανοικτές θέσεις σε Δικαιώματα επί μετοχών % ημερ μετβλ	1,304 4.07%
Ημερήσια μεταβολή (εκατ. €)	411.67			
Αξία Συναλλαγών Χρεογράφων με Πακέτα Μεθόδου 6-1 (χιλ. €)	55,194.99		Πλήθος Συμβολαίων Παραγώγων:	21,794
Ημερήσια μεταβολή: %	-6,778.71	-10.94%	Ημερήσια μεταβολή: τμχ %	-13,496 -38.24%
Μέση Αξία Συν/γών ΥΙD: χιλ. € % Μετβλ Μέση προηγ. έτος	77,534.99	17.82%	Μέσος Όγκος Συμβ. ΥΙD: % Μετβλ Μέσο προηγ. Έτος	34,609 -17.39%
Αξία Συναλλαγών Πακέτων Μεθόδου 6-1 (χιλ. €)	6,387.50		Πλήθος Πράξεων Παραγώγων:	1,685
Αξία Συναλλαγών Πακέτων Μεθόδου 6-2 & 6-3 (χιλ. €)	4.71		Ημερήσια μεταβολή: πλήθος %	-1,084 -39.15%
Αξία Συναλλαγών Ομολόγων (χιλ.€)	551.32		Μέσο Πλήθος Πράξεων ΥΙD: % Μετβλ Μέσο προηγ. Έτος	2,932 2.89%
Όγκος Συναλλαγών Χρεογράφων με Πακέτα Μεθόδου 6-1 (χιλ. Τμχ)	53,962.04		Συνολικές Ανοικτές Θέσεις σε Δανεισμό	257,888
Ημερήσια μεταβολή: χιλ. τμχ %	5,717.35	11.85%	Ημερήσια μεταβολή: τμχ %	-5,544 -2.10%
Μέσος Όγκος Συν/γών ΥΙD: % Μετβλ Μέσο προηγ. Έτος	42,208.59	32.95%	Πλήθος Συναλλαγών Δανεισμού (Πολυμερής/Διμερής)	36,461
Όγκος Συναλλαγών Πακέτων Μεθόδου 6-1 (χιλ. Τεμάχια)	12,121.61		Ημερήσια μεταβολή: τμχ %	23,856
Όγκος Συναλλαγών Πακέτων Μεθόδου 6-2 & 6-3 (χιλ. Τεμάχια)	10.11		Πλήθος Πολυμερών Συναλλαγών	21,165
Όγκος Συναλλαγών Ομολόγων	574,000		Πλήθος Διμερών Συναλλαγών	15,296
Πλήθος Πράξεων Χρεογράφων με Πακέτα Μεθόδου 6-1	29,413		Πλήθος Πράξεων Δανεισμού:	25
Ημερήσια μεταβολή: πλήθος %	-5,061	-14.68%	Ημερήσια μεταβολή: %	21
Μέσο Πλήθος Πράξεων ΥΙD: % Μετβλ Μέσο προηγ. Έτος	36,774	35.46%	Πλήθος Πράξεων Πολυμερών Συναλλαγών	22
Πλήθος πακέτων Μεθόδου 6-1	12		Πλήθος Πράξεων Διμερών Συναλλαγών	3
Πλήθος πακέτων Μεθόδου 6-2 & 6-3	3			
Πλήθος συναλλαγών Ομολόγων	66			

Κεφαλαιοποίηση Χ.Α. (εκατ €) **

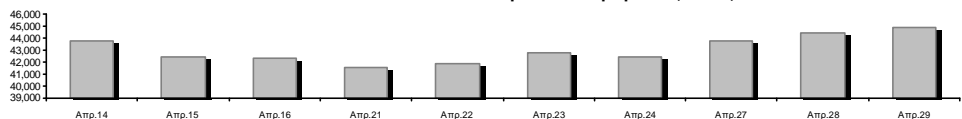

Ημερήσια Διακύμανση Γενικού Δείκτη Τιμών Χρηματιστηρίου Αθηνών



Γενικός Δείκτης Τιμών Χ.Α. την 28/04/2020

Ημερήσια Διακύμανση Γενικού Δείκτη Τιμών Χ.Α. την 29/04/2020

Χρηματιστηριακοί Δείκτες

Όνομασία Δείκτη	29/04/2020	28/04/2020	Δ μον.	Δ %	Κατώτερη	Ανώτερη	Κατ.έτους	Ανωτ.έτους	Ετησ. μεταβ.
Γενικός Δείκτης Τιμών Χ.Α.	641.94 #	634.96	6.98	1.10%	628.58	642.01	469.55	949.20	-29.97% Ε
FTSE/Χ.Α. Large Cap	1,557.48 #	1,539.34	18.14	1.18%	1,520.90	1,557.48	1,135.79	2,371.26	-32.23% Ε
FTSE/Χ.Α. Mid Cap	899.46 Ε	904.84	-5.38	-0.59%	891.77	907.38	659.09	1,298.86	-24.74% Ε
FTSE/Χ.Α.-Χ.Α.Κ. Τραπεζικός Δείκτης	271.31 #	264.87	6.44	2.43%	260.98	271.49	201.47	673.55	-59.50% Ε
FTSE/Χ.Α. Υψηλής Μερισματικής Απόδοσης	2,309.13 #	2,279.77	29.36	1.29%	2,254.90	2,309.13	1,730.40	3,015.23	-21.50% Ε
FTSE/Χ.Α. Διεθνούς Δραστηριοποίησης Plus	1,725.89 #	1,712.77	13.12	0.77%	1,693.86	1,726.00	1,269.53	2,435.50	-25.57% Ε
FTSE/Χ.Α. Διεθνούς Δραστηριοποίησης	1,946.03 #	1,919.05	26.98	1.41%	1,896.43	1,946.08	1,458.31	2,560.38	-21.61% Ε
FTSE/Χ.Α. Mid & Small Cap Θεμελιωδών Μεγεθών	2,483.82 Ε	2,484.76	-0.94	-0.04%	2,471.61	2,488.61	2,028.59	3,205.70	-16.53% Ε
Δείκτης ATHEX Select Plus	2,275.88 #	2,266.54	9.34	0.41%	2,247.32	2,278.69	1,698.34	3,182.42	-24.08% Ε
Δείκτης ATHEX Select	2,483.72 Ε	2,498.86	-15.14	-0.61%	2,478.19	2,525.38	1,734.15	3,581.16	-24.11% Ε
Δείκτης Τιμών Μεσαίας & Μικρής Κεφαλαιοπ. Χ.Α.	5,036.72 Ε	5,069.84	-33.12	-0.65%	4,984.09	5,091.85	3,964.16	6,324.97	-15.16% Ε
FTSE/Χ.Α. Δείκτης Αγοράς	387.13 #	382.87	4.26	1.11%	378.38	387.16	282.92	587.56	-31.94% Ε
Δείκτης FTSE Med	4,113.40 #	4,090.13	23.28	0.57%			3,062.99	5,342.28	-17.38% Ε
Δείκτης Συνολικής Απόδοσης Γενικού Δείκτη Χ.Α.	1,053.82 #	1,042.36	11.46	1.10%	1,031.88	1,053.93	770.25	1,557.05	-29.53% Ε
FTSE/Χ.Α. Large Cap Συνολικής Απόδοσης	2,331.94 #	2,304.78	27.16	1.18%			1,760.89	3,542.27	-31.68% Ε
FTSE/Χ.Α. Large Cap Net Συνολικής Απόδοσης	712.35 #	704.05	8.30	1.18%	695.62	712.35	519.48	1,084.55	-31.71% Ε
FTSE/Χ.Α. Mid Cap Συνολικής Απόδοσης	1,098.15 Ε	1,104.72	-6.57	-0.59%			818.92	1,582.98	-24.62% Ε
FTSE/Χ.Α. Υψηλής Μερισματικής Απόδοσης Σ.Α.	2,309.13 #	2,279.77	29.36	1.29%			1,730.41	3,015.16	-20.51% Ε
FTSE/Χ.Α.-Χ.Α.Κ. Τραπεζικός Δείκτης Συνολ. Απόδ.	237.57 #	231.93	5.64	2.43%			178.09	588.56	-59.51% Ε
Ελληνικός Δείκτης Mid & Small Cap	962.04 #	954.49	7.55	0.79%	944.29	962.51	701.19	1,312.90	-23.25% Ε
FTSE/Χ.Α. Τράπεζες	358.46 #	349.95	8.51	2.43%	344.81	358.70	266.18	889.92	-59.50% Ε
FTSE/Χ.Α. Ασφάλειες	1,622.41 Ε	1,642.34	-19.93	-1.21%	1,606.46	1,686.19	1,076.29	2,088.80	-19.88% Ε
FTSE/Χ.Α. Χρηματοοικονομικές Υπηρεσίες	755.31 Ε	760.93	-5.62	-0.74%	743.51	760.93	548.44	1,123.81	-24.23% Ε
FTSE/Χ.Α. Βιομηχανικά Προϊόντα & Υπηρεσίες	1,867.36 #	1,849.87	17.49	0.95%	1,827.15	1,867.50	1,302.84	2,712.84	-27.10% Ε
FTSE/Χ.Α. Εμπόριο	47.77 ~	47.77	0.00	0.00%	47.42	47.86	38.18	75.77	-31.40% Ε
FTSE/Χ.Α. Ακίνητης Περιουσίας	4,088.49 Ε	4,119.10	-30.61	-0.74%	4,035.14	4,138.26	2,945.19	5,826.74	-25.19% Ε
FTSE/Χ.Α. Προσωπικά & Οικιακά Προϊόντα	7,606.65 #	7,524.40	82.25	1.09%	7,337.27	7,606.65	5,596.91	10,280.00	-22.46% Ε
FTSE/Χ.Α. Τρόφιμα & Ποτά	8,874.30 Ε	8,901.91	-27.61	-0.31%	8,684.75	8,969.79	5,768.28	13,004.12	-21.22% Ε
FTSE/Χ.Α. Πρώτες Ύλες	4,525.65 Ε	4,596.89	-71.24	-1.55%	4,510.35	4,686.51	2,713.19	7,435.44	-29.92% Ε
FTSE/Χ.Α. Κατασκευές & Υλικά	2,201.43 #	2,192.65	8.78	0.40%	2,177.49	2,217.81	1,403.78	3,344.96	-28.60% Ε
FTSE/Χ.Α. Πετρέλαιο & Αέριο	3,510.72 #	3,450.08	60.64	1.76%	3,378.97	3,510.72	2,268.39	5,154.35	-30.46% Ε
FTSE/Χ.Α. Χημικά	7,874.56 Ε	7,939.48	-64.92	-0.82%	7,822.71	8,137.72	5,513.26	9,442.19	-11.17% Ε
FTSE/Χ.Α. Ταξίδια & Αναψυχή	1,351.12 #	1,329.24	21.88	1.65%	1,314.56	1,351.12	904.20	2,084.49	-30.34% Ε
FTSE/Χ.Α. Τεχνολογία	761.37 Ε	776.77	-15.40	-1.98%	753.45	782.70	537.98	1,029.21	-15.44% Ε
FTSE/Χ.Α. Τηλεπικοινωνίες	3,347.12 #	3,259.04	88.08	2.70%	3,206.74	3,347.12	2,480.07	3,960.95	-14.73% Ε
FTSE/Χ.Α. Υπηρεσίες Κοινής Ωφέλειας	2,768.42 #	2,740.24	28.18	1.03%	2,695.03	2,768.42	1,865.80	3,447.76	-13.09% Ε
FTSE/Χ.Α. Υγεία	459.10 ~	459.10	0.00	0.00%	459.10	459.10	402.35	508.96	-9.06% Ε
Δείκτης Όλων των Μετοχών Χ.Α.	157.75 #	156.25	1.50	0.96%	157.75	157.75	122.81	223.49	-26.85% Ε
Ελληνικός Δείκτης Εταιρικών Ομολόγων	110.87 Ε	110.98	-0.11	-0.10%			106.56	121.22	-7.82% Ε
Ελληνικός Δείκτης Τιμών Εταιρικών Ομολόγων	87.21 Ε	87.31	-0.09	-0.11%			84.04	96.15	-8.88% Ε

Σημείωση 1: Το κλείσιμο των Δεικτών FTSE/Med 100, Ελληνικός Δείκτης Εταιρικών Ομολόγων και, Ελληνικός Δείκτης Τιμών Εταιρικών Ομολόγων αφορούν την συνεδρίαση της 27/04/2020.

Σημείωση 2: Ο Ελληνικός Δείκτης Mid & Small Cap είναι Customized δείκτης υπολογιζόμενος από το Χρηματιστήριο Αθηνών.

Χρηματιστηριακοί Δείκτες

Δείκτης FTSE/Large Cap

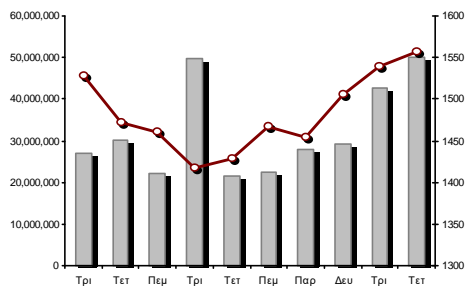

29/04/2020: 1.18% FTSE/X.A. Mid Cap

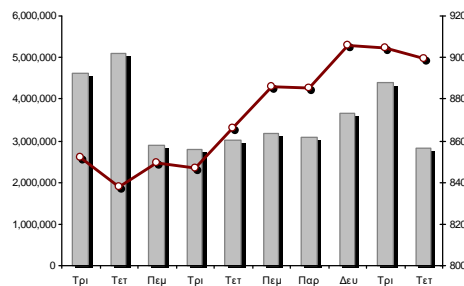

29/04/2020: -0.59%

FTSE/X.A. Διεθνούς Δραστηριοποίησης Plus

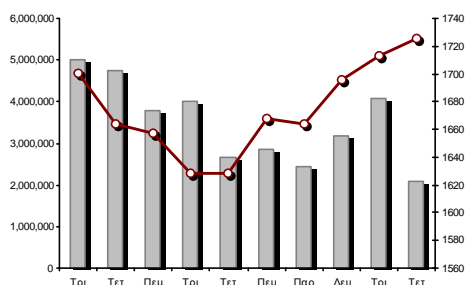

29/04/2020: 0.77% FTSE/X.A. Διεθνούς Δραστηριοποίησης

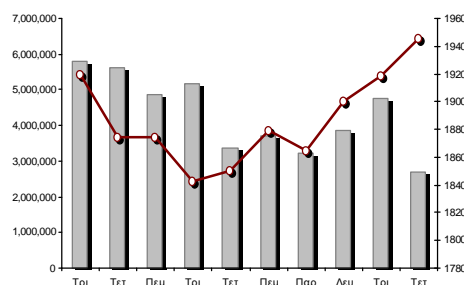

29/04/2020: 1.41%

Δείκτης FTSE/X.A. Mid & Small Cap Θεμελιωδών Μεγεθών 29/04/2020: -0.04%

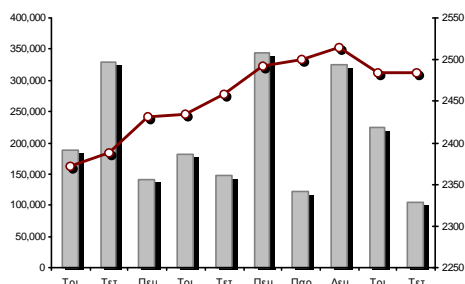

Δείκτης Τιμών Μεσαίας & Μικρής Κεφαλαιοπ. Χ.Α.

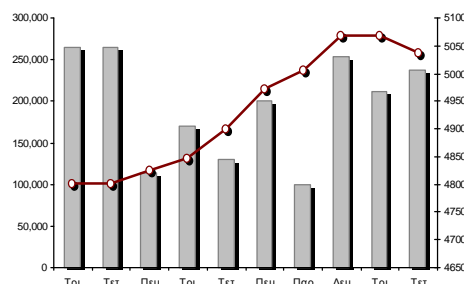

29/04/2020: -0.65%

■ Όγκος συναλλαγών δεικτών

—■— Τιμές κλεισίματος δεικτών

Αναλυτικά Στοιχεία Συναλλαγών Αγοράς Χρεογράφων

	Όλα τα Χρεόγραφα	Κύρια Αγορά	Επιτήρηση	Διαπραγματεύσιμα Αμοιβαία Κεφάλαια
Σύνολα	124	108	15	1
Ανοδικές / Καθοδικές / Σταθερές:	47 / 46 / 31	44 / 43 / 21	2 / 3 / 10	1 / 0 / 0
Κεφαλαιοποίηση Χ.Α. (εκατ €) **	44,854.08	44,588.58	265.51	
Μέση Ημερήσια Αξία Συνγών (χιλ. €)	77,534.99	77,438.16	106.19	83.94
Αξία Συναλλαγών	55,199.70	55,071.79	46.86	81.05
Κύριος Πίνακας:	48,807.49	48,679.58	46.86	81.05
Προσυμφωνημένων Συναλλαγών 6_1_2_3:	6,392.21	6,392.21	0.00	0.00
Πίνακας Εκποιήσεων:	0.00	0.00	0.00	0.00
Πίνακας Ειδικών Όρων:	0.00	0.00	0.00	0.00
Μέσος Ημερήσιος Όγκος Συναλλαγών	42,208,587	41,575,905	652,007	4,309
Όγκος Συναλλαγών	53,972,149	53,599,015	368,099	5,035
Κύριος Πίνακας:	41,840,435	41,467,301	368,099	5,035
Προσυμφωνημένων Συναλλαγών 6_1_2_3:	12,131,714	12,131,714	0	0
Πίνακας Εκποιήσεων:	0	0	0	0
Πίνακας Ειδικών Όρων:	0	0	0	0
Μέσο Ημερήσιο Πλήθος Πράξεων	36,774	36,611	160	5
Αριθμός Πράξεων	29,416	29,309	104	3
Κύριος Πίνακας:	29,401	29,294	104	3
Προσυμφωνημένων Συναλλαγών 6_1_2_3:	15	15	0	0
Πίνακας Εκποιήσεων:	0	0	0	0
Πίνακας Ειδικών Όρων:	0	0	0	0

Στοιχεία Συναλλαγών Κλάδων Χρηματιστηρίου Αθηνών & Χρηματοοικονομικών Προϊόντων (Δ.Α.Κ.)

Κωδικός	Κλάδοι	Ανοδικές / Καθοδικές / Σταθερές	Αριθμός Πράξεων	Όγκος Συναλλαγών	Αξία Συναλλαγών	% στη Συνολική Αξία
12000	- Χρηματοοικονομικά Προϊόντα	1 / 0 / 0	3	5,035	81,052.30	0.15%
3510	- Ακίνητη Περιουσία	1 / 5 / 2	727	212,823	957,085.02	1.73%
3030	- Ασφάλειες	0 / 1 / 0	189	35,371	145,873.65	0.26%
5020	- Βιομηχανικά Προϊόντα & Υπηρεσίες	8 / 6 / 5	1,851	801,430	1,895,269.47	3.43%
4040	- Εμπόριο	1 / 1 / 2	317	62,965	215,220.31	0.39%
6010	- Ενέργεια	2 / 0 / 1	842	122,979	1,358,864.28	2.46%
4020	- Καταναλωτικά Προϊόντα & Υπηρεσίες	5 / 1 / 1	1,970	273,570	2,707,829.50	4.91%
5010	- Κατασκευές & Υλικά Κατασκευών	2 / 8 / 3	1,959	1,092,767	2,338,306.92	4.24%
4030	- Μέσα Ενήμερωσης	0 / 1 / 0	5	6,250	1,273.50	0.00%
4520	- Προσωπική Φροντίδα, Φάρμακα & Παντοπωλεία	1 / 1 / 1	183	30,665	189,292.93	0.34%
5510	- Πρώτες Ύλες	4 / 6 / 6	1,047	508,888	721,110.75	1.31%
4050	- Ταξίδια και Αναψυχή	3 / 2 / 1	2,171	908,998	4,736,391.69	8.58%
1010	- Τεχνολογία	3 / 4 / 2	314	84,259	184,728.53	0.33%
1510	- Τηλεπικοινωνίες	2 / 3 / 0	1,645	500,765	5,383,371.31	9.75%
3010	- Τράπεζες	5 / 0 / 1	12,671	46,179,888	28,286,345.27	51.24%
4510	- Τρόφιμα, Ποτά & Καπνοβιομηχανίες	4 / 4 / 2	271	123,827	1,070,063.69	1.94%
2010	- Υγεία	1 / 0 / 2	14	3,163	4,283.42	0.01%
6510	- Υπηρεσίες Κοινής Ωφέλειας	4 / 1 / 0	2,663	1,412,284	4,536,808.51	8.22%
3020	- Χρηματοοικονομικές Υπηρεσίες	0 / 2 / 2	574	1,606,222	386,529.28	0.70%

Οι 10 Μετοχές με τη μεγαλύτερη Άνοδο & Πτώση

Κύρια Αγορά

Μετοχές με τη μεγαλύτερη Θετική μεταβολή τιμής	Τιμή κλεισ.	Μεταβ.	Μετοχές με τη μεγαλύτερη Αρνητική μεταβολή τιμής	Τιμή κλεισ.	Μεταβ.
INFORM Π. ΛΥΚΟΣ (ΚΟ)	1.155	8.45% #	ΚΟΡΔΕΛΛΟΥ Χ. ΑΦΟΙ (ΚΟ)	0.238	-4.03% α
REDS (ΚΟ)	1.04	7.22% #	BYTE COMPUTER (ΚΟ)	0.87	-3.33% α
ΑΕΡΟΠΟΡΙΑ ΑΙΓΑΙΟΥ (ΚΟ)	5.9	5.36% #	ΙΚΤΙΝΟΣ ΕΛΛΑΣ (ΚΟ)	0.704	-2.90% α
ΝΙΟΗΛΣΟ SA/ΝV (ΚΑ)	2.5	5.04% #	MARFIN INVESTMENT GROUP (ΚΟ)	0.0698	-2.79% α
FOURLIS ΣΥΜΜΕΤΟΧΩΝ (ΚΟ)	3.61	4.64% #	BRIQ PROPERTIES (ΚΟ)	1.79	-2.72% α
EUROBANK HOLDINGS (ΚΟ)	0.3915	4.37% #	QUEST ΣΥΜΜΕΤΟΧΩΝ (ΚΟ)	7.66	-2.55% α
ΟΤΕ (ΚΟ)	12.16	2.70% #	ΚΕΚΡΟΨ (ΚΟ)	1.59	-2.21% α
ΜΟΤΟΡ ΟΪΛ (ΚΟ)	14.24	2.45% #	INTRACOM HOLDINGS (ΚΟ)	0.516	-1.90% α
ΠΕΙΡΑΙΩΣ ΤΡΑΠΕΖΑ (ΚΟ)	1.28	2.15% #	ΕΚΤΕΡ (ΚΟ)	0.855	-1.72% α
ΚΡΙ - ΚΡΙ (ΚΟ)	4.9	2.08% #	ΠΛΑΣΤΙΚΑ ΘΡΑΚΗΣ (ΚΟ)	1.85	-1.60% α

Μετοχές με τη μεγαλύτερη Αξία Συναλλαγών	Αξία (χιλ. €)	Μεταβ.	Μετοχές με το μεγαλύτερο Όγκο Συναλλαγών	Όγκος	Μεταβ.
ALPHA BANK (ΚΟ)	10,005.02	1.91% #	EUROBANK HOLDINGS (ΚΟ)	24,730,604	4.37% #
EUROBANK HOLDINGS (ΚΟ)	9,521.04	4.37% #	ALPHA BANK (ΚΟ)	14,441,825	1.91% #
ΕΘΝΙΚΗ ΤΡΑΠΕΖΑ (ΚΟ)	6,090.23	0.77% #	ΕΘΝΙΚΗ ΤΡΑΠΕΖΑ (ΚΟ)	4,702,862	0.77% #
ΟΤΕ (ΚΟ)	5,352.36	2.70% #	ΠΕΙΡΑΙΩΣ ΤΡΑΠΕΖΑ (ΚΟ)	1,960,476	2.15% #
ΟΠΑΠ (ΚΟ)	4,141.50	1.37% #	MARFIN INVESTMENT GROUP (ΚΟ)	1,529,112	-2.79% α
ΠΕΙΡΑΙΩΣ ΤΡΑΠΕΖΑ (ΚΟ)	2,492.90	2.15% #	ΔΕΗ (ΚΟ)	735,965	0.67% #
JUMBO (ΚΟ)	2,420.49	1.20% #	ΕΛΛΑΚΤΩΡ (ΚΟ)	608,527	-1.20% α
ΔΕΗ (ΚΟ)	1,963.61	0.67% #	ΟΠΑΠ (ΚΟ)	514,466	1.37% #
ΤΕΡΝΑ ΕΝΕΡΓΕΙΑΚΗ (ΚΟ)	1,268.82	1.92% #	ΑΔΜΗΕ ΣΥΜΜΕΤΟΧΩΝ Α.Ε. (ΚΟ)	469,500	0.47% #
ΜΥΤΙΛΗΝΑΙΟΣ (ΚΟ)	1,226.51	0.28% #	ΟΤΕ (ΚΟ)	448,489	2.70% #

Σημείωση: Απεικονίζονται οι Μετοχές που δεν ανήκουν στις Κατηγορίες Χαμηλής Διασποράς και Επιτήρησης και πραγματοποίησαν κατά τη διάρκεια της συνεδρίασης Αξία Συναλλαγών μεγαλύτερη από 10,000 Ευρώ.

Αναλυτικά Στοιχεία Συναλλαγών Αγοράς Παραγώγων

	Αριθμός Πράξεων	Όγκος	Ανοικτές θέσεις
Σ.Μ.Ε. σε Δείκτες	186	720	3,810
FTSE/X.A. Large Cap	186	720	3,810
Σ.Μ.Ε. σε Μετοχές	1,491	20,983	181,808
ΑΔΜΗΕ ΣΥΜΜΕΤΟΧΩΝ Α.Ε. (ΚΟ)	32	191	3,217
ALPHA BANK (ΚΟ)	239	4,922	26,039
ΑΤΤΙΚΑ BANK Α.Τ.Ε. (ΚΟ)	1	5	459
COCA-COLA HBC AG (ΚΟ)	9	16	143
CENERGY HOLDINGS (ΚΑ)	5	16	2,401
ΕΛΛΑΚΤΩΡ (ΚΟ)	58	332	7,178
EUROBANK HOLDINGS (ΚΟ)	233	6,478	39,624
ΕΥΔΑΠ (ΚΟ)	9	27	141
FOURLIS ΣΥΜΜΕΤΟΧΩΝ (ΚΟ)	28	48	417
ΓΕΚ ΤΕΡΝΑ (ΚΟ)	34	83	2,628
ΕΛΛΗΝ. ΧΡΗΜΑΤΙΣΤΗΡΙΑ-Χ.Α. (ΚΟ)	17	37	1,436
ΕΛΛΗΝΙΚΑ ΠΕΤΡΕΛΙΑΙΑ (ΚΟ)	1	1	1,345
INTRACOM HOLDINGS (ΚΟ)	9	90	1,590
ΙΝΤΡΑΛΟΤ (ΚΟ)	7	21	1,218
JUMBO (ΚΟ)	22	51	392
LAMDA DEVELOPMENT(ΚΟ)	45	109	979
MARFIN INVESTMENT GROUP (ΚΟ)	9	91	42,429
ΜΟΤΟΡ ΟΪΛ (ΚΟ)	6	18	146
ΜΥΤΙΛΗΝΑΙΟΣ (ΚΟ)	45	122	3,928
ΕΘΝΙΚΗ ΤΡΑΠΕΖΑ (ΚΟ)	212	4,838	19,083
ΟΠΑΠ (ΚΟ)	72	318	1,695
ΟΤΕ (ΚΟ)	32	114	1,850
ΟΛΠ (ΚΟ)	1	5	184
ΠΕΙΡΑΙΩΣ ΤΡΑΠΕΖΑ (ΚΟ)	113	1,273	9,574
ΔΕΗ (ΚΟ)	105	971	8,056
ΤΕΡΝΑ ΕΝΕΡΓΕΙΑΚΗ (ΚΟ)	34	244	3,049
ΤΙΤΑΝ CEMENT (ΚΑ)	16	51	355
ΒΙΟΗΑΛCO SA/NV (ΚΑ)	97	511	2,252
Δικαιώματα σε Δείκτες	5	76	1,511
FTSE/X.A. Large Cap	5	76	1,511
Δικαιώματα σε Μετοχές	3	15	1,304
ALPHA BANK (ΚΟ)	0	0	154
ΕΘΝΙΚΗ ΤΡΑΠΕΖΑ (ΚΟ)	0	0	494
ΟΠΑΠ (ΚΟ)	2	10	341
ΟΤΕ (ΚΟ)	1	5	92
ΠΕΙΡΑΙΩΣ ΤΡΑΠΕΖΑ (ΚΟ)	0	0	210
ΔΕΗ (ΚΟ)	0	0	13
Συνολική Δραστηριότητα	1,685	21,794	188,433

Σημειώσεις Χρεογράφων

Κωδικός	Κείμενο σημείωσης
()	- Προσαρμοσμένα Μέρισματα λόγω διανομής Δωρεάν μετοχών.
*	- Τελευταία προσαρμοσμένη τιμή κλεισίματος.
[1]	- Καθάρια μέρισματα.
[2]	- Στη στήλη "Ημερ. Αποκοπής τελευταίου δικαιώματος" αναφέρεται η Ημερομηνία εισαγωγής για Νέες Εταιρείες.
[3]	- Η Χρηματιστηριακή αξία αναφέρεται στο σύνολο των μετοχών
[4]	- Η κωδικοποίηση των Κλάδων Οικονομικής Δραστηριότητας του Χ.Α. παρουσιάζονται στο Παράρτημα Α
[5]	- Η Χρηματιστηριακή Αξία αναφέρεται στο σύνολο των κατηγοριών μετοχών (εφόσον έχουν εισαχθεί περισσότερες της μιας κατηγορίες) και δεν αναφέρεται σε επιμέρους κατηγορίες μετοχών μιας εταιρείας.
[6]	- P/E μεγαλύτερο του 100
[7]	- Τελευταία εικόνα του Βιβλίου Εντολών πριν το τέλος της συνεδρίασης
[8]	- Στην Αξία Συναλλαγών των Μετοχών περιλαμβάνονται όλοι οι τύποι Πακέτων
4750	- Μεταφορά στην Κατηγορία Επιτήρησης από 8/4/2011.
4865	- Αναστολή διαπραγμάτευσης από 2/4/2012.
4887	- Μεταφορά στην Κατηγορία Επιτήρησης από 10/4/2012.
4912	- Μεταφορά στην κατηγορία Επιτήρησης από 31/7/2012.
4914	- Αναστολή διαπραγμάτευσης από 31/8/2012.
4918	- Αναστολή διαπραγμάτευσης από 31/8/2012.
4955	- Μεταφορά στην Επιτήρηση από 5/4/2013.
4957	- Μεταφορά στην Επιτήρηση από 5/4/2013.
4958	- Μεταφορά στην Επιτήρηση από 5/4/2013.
4959	- Μεταφορά στην Επιτήρηση από 5/4/2013.
5080	- Μεταφορά στην κατηγορία Επιτήρησης από 05/12/2014.
5093	- Μεταφορά στην Κατηγορία Επιτήρησης από 8/4/2015.
5095	- Μεταφορά στην Επιτήρηση από 09/04/2015.
5101	- Αναστολή διαπραγμάτευσης από 1/9/2015.
5110	- Αναστολή διαπραγμάτευσης από 08/03/2016.
5112	- Μεταφορά στην Κατηγορία Επιτήρησης από 15/04/2016.
5115	- Μεταφορά στην Κατηγορία Επιτήρησης από 15/04/2016.
5123	- Μεταφορά στην Κατηγορία Επιτήρησης από 01/04/2016.
5130	- Αναστολή διαπραγμάτευσης από 18/04/2017.
5136	- Αναστολή διαπραγμάτευσης από 02/05/2017.
5141	- Μεταφορά στην Κατηγορία Επιτήρησης από 10/05/2017.
5153	- Αναστολή διαπραγμάτευσης από 03/10/2017.
5154	- Αναστολή διαπραγμάτευσης από 03/10/2017.
5156	- Μεταφορά στην κατηγορία Επιτήρησης από 11/12/2017.
5160	- Μεταφορά στην Κατηγορία Επιτήρησης από 15/04/2016.
5161	- Μεταφορά στην κατηγορία Επιτήρησης από τις 25/11/2011.
5162	- Μεταφορά στην Κατηγορία Επιτήρησης από 21/12/2009.
5165	- Μεταφορά στην Κατηγορία Επιτήρησης από 15/02/2018.
5171	- Αναστολή διαπραγμάτευσης από 30/04/2018.
5172	- Αναστολή διαπραγμάτευσης από 30/04/2018.
5174	- Αναστολή διαπραγμάτευσης από 02/05/2018.
5178	- Μεταφορά στην Κατηγορία Επιτήρησης από 11/05/2018.
5179	- Αναστολή διαπραγμάτευσης από 25/05/2018.
5190	- Μεταφορά στην Κατηγορία Επιτήρησης από 01/10/2018.
5191	- Αναστολή διαπραγμάτευσης από 02/10/2018.
5192	- Αναστολή διαπραγμάτευσης από 02/10/2018.
5193	- Μεταφορά στην κατηγορία Επιτήρησης από 25/10/2018.
5194	- Μεταφορά στην κατηγορία Επιτήρησης από 25/10/2018.
5195	- Μεταφορά στην κατηγορία Επιτήρησης από 25/10/2018.
5197	- Μεταφορά στην κατηγορία Επιτήρησης από 07/11/2018.
5205	- Αναστολή διαπραγμάτευσης από 02/05/2019.

Σημειώσεις Χρεογράφων

Κωδικός Κείμενο σημείωσης

5206	- Αναστολή διαπραγμάτευσης από 02/05/2019.
5207	- Μεταφορά στην Επιτήρηση από 13/05/2019.
5216	- Αναστολή διαπραγμάτευσης από 01/10/2019.
5231	- Μεταφορά στην Επιτήρηση από 5/4/2013.
5232	- Μεταφορά στην Κατηγορία Επιτήρησης από 08/04/2011.

Στοιχεία Συναλλαγών Πακέτων

Χρεόγραφο	Όγκος πακέτου	Τιμή πακέτου	Αξία πακέτου	Ώρα έγκρισης	Σημείωση
ΠΕΙΡΑΙΩΣ ΤΡΑΠΕΖΑ (ΚΟ)	150	1.15	172.43	11:41:54	14
EUROBANK HOLDINGS (ΚΟ)	5,850	0.340	1,989.00	11:42:29	14
ALPHA BANK (ΚΟ)	4,105	0.622	2,552.49	11:43:02	14
EUROBANK HOLDINGS (ΚΟ)	1,000,000	0.385	385,000.00	11:55:46	20
EUROBANK HOLDINGS (ΚΟ)	1,000,000	0.385	385,000.00	12:37:17	20
EUROBANK HOLDINGS (ΚΟ)	1,000,000	0.383	383,300.00	13:40:09	20
ALPHA BANK (ΚΟ)	689,000	0.689	474,445.40	13:44:56	20
ALPHA BANK (ΚΟ)	699,109	0.688	480,986.99	14:40:01	20
ALPHA BANK (ΚΟ)	446,500	0.690	308,263.60	14:54:31	20
ALPHA BANK (ΚΟ)	1,000,000	0.693	693,000.00	15:07:01	20
ALPHA BANK (ΚΟ)	500,000	0.690	345,000.00	15:12:15	20
ALPHA BANK (ΚΟ)	500,000	0.695	347,500.00	15:53:41	20
ΟΠΑΠ (ΚΟ)	47,000	8.07	379,290.00	16:10:29	20
ALPHA BANK (ΚΟ)	500,000	0.700	350,000.00	16:20:09	20
EUROBANK HOLDINGS (ΚΟ)	4,740,000	0.392	1,855,710.00	17:11:46	20

Σημειώσεις πακέτων

- 9 - Μέθοδος 6-1 / Ειδική Χρέωση
- 10 - Μέθοδος 6-1 / Ειδική Χρέωση, Αυθημερόν Διακανονισμός
- 14 - Μέθοδος 6-3 / Πακέτο Αποκατάστασης, Ατελής αγορά και Πώληση
- 18 - Μέθοδος 6-2 / SPOT 1
- 19 - Μέθοδος 6-2 / SPOT 2
- 20 - Μέθοδος 6-1 και Μέθοδος 6-1 Αυθημερόν Διακανονισμός
- 21 - Άλλη Προσυμφωνημένη

Στοιχεία Συναλλαγών Δικαιωμάτων

Ημερ. αποκοπής	Έναρξη εξάσκησης	Λήξη εξάσκησης	Λήξη διαπραγμάτευσης	Δικαιώματα	Κατωτ Τιμή	Ανωτ Τιμή	Τιμή κλεισ.	Τελευταία ζήτηση	Τελευταία προσφορά	Όγκος	Πράξεις	Αξία Συναλλαγών
----------------	------------------	----------------	----------------------	------------	------------	-----------	-------------	------------------	--------------------	-------	---------	-----------------

Δεν υπάρχουν Συναλλαγές Δικαιωμάτων.

Στοιχεία Συναλλαγών Εκποιήσεων

Χρεόγραφα	Τύπος Χρεογράφου	Όγκος Συναλλαγών	Αριθμός Πράξεων	Αξία Συναλλαγών	Σημείωση
Δεν πραγματοποιήθηκαν Εκποιήσεις Μετοχών.					

Σημειώσεις Εκποιήσεων

- 1 - Κανονική Εκποίηση.
- 2 - Εκποίηση Ενσώματων Ονομαστικών Μετοχών.
- 3 - Εκποίηση Αδιάθετων Κλασματικών Υπολοίπων.

Στοιχεία Συναλλαγών Εκποιήσεων Ενσώματων Ονομαστικών Μετοχών

Χρεόγραφα	Ημερ/νία έναρξης	Ημερ/νία λήξης	Αρχικό πλήθος	Διαθέσιμο πλήθος	Ημερομηνία	Μέση τιμή (ημέρας)	Μέση τιμή (περιόδου)	Αριθμός Πράξεων	Όγκος Συναλλαγών	Αξία Συναλλαγών
-----------	------------------	----------------	---------------	------------------	------------	--------------------	----------------------	-----------------	------------------	-----------------

Δεν πραγματοποιήθηκαν Εκποιήσεις Ενσώματων Ονομαστικών Μετοχών.

Σημειώσεις Εκποιήσεων

Σύμφωνα με την Απόφαση 1/380/04.05.2006 της Επιτροπής Κεφαλαιαγοράς εκποιούνται μέσω του Χρηματιστηρίου Αθηνών με επιμέλεια της εκδότριας εταιρείας, οι ενσώματες ονομαστικές μετοχές που δεν έχουν κατατεθεί στην εκδότρια προς αποϋλοποίηση. Η εκποίηση διενεργείται σύμφωνα με τον τρόπο που ορίζεται στο άρθρο 99Α του Κανονισμού του Χρηματιστηρίου Αθηνών.

Στοιχεία Ενεργητικού Διαπραγματεύσιμων Αμοιβαίων Κεφαλαίων (Δ.Α.Κ.)

	Ημερομηνία συναλλαγών	Δημιουργία / Εξαγορά	Αριθ. Μερ. (T-1)	Νέα Μερ. (T-1)	Εξαγορασθ. Μερ. (T-1)	Μερίδια (T) [1]	Αξία Ενεργητικού [2]	Καθαρή Τιμή	Μέρισμα /Μερίδιο	Ημερ. Αποκοπής
ALPHA ETF FTSE Athex Large Cap	29/04/2020	5,000	812,382	---	---	812,382	12,976,340.00	15.9732	0.43	30/06/2018

Σημειώσεις Δ.Α.Κ.

[1] - Αριθμ. μεριδίων (T) = Αριθμ. μεριδίων (T-1) + Νεοεκδιθέντα μερίδια (T-1) - Εξαγορασθέντα μερίδια (T-1)

[2] - Περιλαμβάνονται και τα μερίδια που δημιουργήθηκαν / εξαγοράσθηκαν την ημέρα T-1.

Περιγραφή	Στοιχεία
Όνομασία Δ.Α.Κ.	ALPHA ETF FTSE Athex Large Cap
Σύμβολο Δ.Α.Κ. (GR)	ΑΔΑΚ
Σύμβολο Δ.Α.Κ. (EN)	AETF
ISIN Δ.Α.Κ.	GRF000153004
Κατηγορία Διαπραγμάτευσης	Διαπραγματεύσιμα Αμοιβαία Κεφάλαια (Δ.Α.Κ.)
Τύπος Δ.Α.Κ.	Μετοχών
Τρόπος διαχείρισης	Παθητικός
Επενδυτική Στρατηγική	Σκοπός της επενδυτικής πολιτικής του Αμοιβαίου Κεφαλαίου είναι η αναπαραγωγή της αποδόσεως του Δείκτη FTSE/X.A. Large Cap του Χρηματιστηρίου Αθηνών σε όρους Ευρώ, ακολουθώντας πλήρως και πανομοιότυπως τη σύνθεση του υποκείμενου Δείκτη.
Εκδότης	ΑΛΦΑ ASSET MANAGEMENT Α.Ε.Δ.Α.Κ.
Εταιρεία Διαχείρισης	ΑΛΦΑ ASSET MANAGEMENT Α.Ε.Δ.Α.Κ.
Ειδικοί Διαπραγματευτές	ΑΛΦΑ FINANCE Α.Χ.Ε.Π.Ε.Υ. , ΕΘΝΙΚΗ ΧΡΗΜΑΤΙΣΤΗΡΙΑΚΗ Α.Χ.Ε.Π.Ε.Υ.
Θεματοφύλακας	ΑΛΦΑ ΤΡΑΠΕΖΑ Α.Ε.
Σύμβολο Δείκτη (GR)	FTSE
Σύμβολο Δείκτη (EN)	FTSE
Όνομασία Δείκτη	FTSE/X.A. Large Cap
ISIN Δείκτη	GRI99201A006
Κλάσμα Δείκτη [1]	1/100
Αρχική Τιμή Μεριδίου	21.76
Συνολικός Αριθμός Μεριδίων [2]	812,382
Ημερομηνία πρώτης Έκδοσης	14/01/2008
Ημερομηνία έναρξης Διαπραγμάτευσης	24/01/2008
Νόμισμα Διαπραγμάτευσης	ΕΥΡΩ
Νόμισμα Ενεργητικού	ΕΥΡΩ
Αρχική Αξία Ενεργητικού [3]	3,000,000.00
Αριθμ. Μεριδίων για Δημιουργία-Εξαγορά [4]	5,000
Αμοιβή Διαχείρισης	0.375

Σημειώσεις Δ.Α.Κ.

[1] - Το κλάσμα της τιμής του δείκτη που αποτελεί η τιμή της πρώτης έκδοσης

[2] - Ο αριθμός μεριδίων που διαπραγματεύθηκαν στο Χρηματιστήριο την ημέρα T

[3] - Η αξία του ενεργητικού κατά την έκδοση

[4] - Ο αριθμός μεριδίων που απαιτείται κατά τη διαδικασία δημιουργίας εξαγοράς

ΑΝΑΚΟΙΝΩΣΕΙΣ

ΕΤΑΙΡΙΚΕΣ ΠΡΑΞΕΙΣ

ΠΑΠΟΥΤΣΑΝΗΣ Α.Β.Ε.Ε.

Από 29/04/2020, και μετά τη μείωση του μετοχικού κεφαλαίου, οι μετοχές της εταιρίας «ΠΑΠΟΥΤΣΑΝΗΣ Α.Β.Ε.Ε. ΚΑΤΑΝΑΛΩΤΙΚΩΝ ΑΓΑΘΩΝ» (GRS065003014) είναι διαπραγματεύσιμες στο Χρηματιστήριο Αθηνών με νέα ονομαστική αξία μετοχής €0,56 και χωρίς το δικαίωμα συμμετοχής στην επιστροφή κεφαλαίου ποσού €0,03 ανά μετοχή στους μετόχους της εταιρίας με καταβολή μετρητών.

ΓΝΩΣΤΟΠΟΙΗΣΕΙΣ ΕΤΑΙΡΕΙΩΝ

From: INFORM Π. ΛΥΚΟΣ Α.Ε. ΣΥΜΜΕΤΟΧΩΝ
Posted At: 28 April 2020 17:28
Conversation: Απόφαση Έκτακτης Γενικής Συνέλευσης της 28ης Απριλίου 2020
Posted To: DOLAnnouncements
Subject: Απόφαση Έκτακτης Γενικής Συνέλευσης της 28ης Απριλίου 2020

Απόφαση Έκτακτης Γενικής Συνέλευσης της 28^{ης} Απριλίου 2020

Στην Έκτακτη Γενική Συνέλευση των μετόχων της INFORM Π. ΛΥΚΟΣ Α.Ε. ΣΥΜΜΕΤΟΧΩΝ που πραγματοποιήθηκε την 28^η Απριλίου 2020, παρέστη ένας (1) μέτοχος εκπροσωπώντας 14.568.053 μετοχές επί συνόλου 20.578.374, ήτοι παρέστη το 70,793% του καταβεβλημένου μετοχικού κεφαλαίου, συζητήθηκε το παρακάτω θέμα της ημερήσιας διάταξης και λήφθηκε η παρακάτω απόφαση:

Θέμα: «Προσαρμογή/εναρμόνιση του καταστατικού της εταιρείας σύμφωνα με τις διατάξεις του Ν. 4548/2018, όπως ισχύει - Τροποποίηση, κατάργηση και αναρίθμηση άρθρων του καταστατικού της εταιρείας, απόδοση στη δημοτική γλώσσα όλων των άρθρων του καταστατικού της εταιρείας και κωδικοποίηση αυτού σε ενιαίο κείμενο»

Η Γενική Συνέλευση, λόγω των υφιστάμενων περιοριστικών μέτρων στις μετακινήσεις και προκειμένου να δοθεί η δυνατότητα σε όσους μετόχους επιθυμούν να παρευρεθούν στη σχετική συνεδρίαση, ανέβαλε τη συζήτηση και λήψη απόφασης επί

του ως άνω θέματος για την 7η Μαΐου 2020, ημέρα Πέμπτη και ώρα 10.00 π.μ.

Κορωπί, 28.04.2020

Σχετικά με την INFORM

Η INFORM (LYK.ATH) ιδρύθηκε το 1897 και παρέχει προϊόντα και υπηρεσίες ασφαλούς διαχείρισης εγγράφων και πληροφοριών. Απασχολεί 520 εργαζομένους σε Ελλάδα, Ρουμανία και Αλβανία ενώ έχει ηγετική θέση στις αγορές της Κεντρικής και Ανατολικής Ευρώπης στο Δημόσιο και Ιδιωτικό τομέα.

Είναι μέλος της AUSTRIACARD HOLDINGS, Αυστριακού ομίλου υψηλής τεχνολογίας πληροφορικής σε θέματα Hardware Embedded Security, που απασχολεί 1.300 άτομα και έχει διεθνή παρουσία με τρία Divisions, AUSTRIACARD, INFORM και NAUTILUS, στους τομείς της ψηφιακής ασφάλειας, της διαχείρισης πληροφοριών και του IoT αντιστοίχως.

Για περισσότερες πληροφορίες, επισκεφθείτε την ιστοσελίδα www.informlykos.com

[Απόφαση Έκτακτης Γενικής Συνέλευσης της 28ης Απριλίου 2020](#)

From: ΕΛΛΗΝΙΚΑ ΧΡΗΜΑΤΙΣΤΗΡΙΑ Α.Ε.
Posted At: 28 April 2020 17:29
Conversation: Συναλλαγές της Eurobank Equities (ρυθμιζόμενη πληροφορία ν. 3556/2007)
Posted To: DOLAnnouncements
Subject: Συναλλαγές της Eurobank Equities (ρυθμιζόμενη πληροφορία ν. 3556/2007)

Η Εταιρία Ελληνικά Χρηματιστήρια-Χρηματιστήριο Αθηνών Α.Ε. Συμμετοχών (ATHEX) ανακοινώνει με βάση τους ν. 3556/2007 και 3606/2007 ότι η Eurobank Equities Α.Ε.Π.Ε.Υ. την ενημέρωσε ότι πραγματοποίησε τις εξής συναλλαγές:

Α/α	Ημερομηνία γνωστοποίησης στην ATHEX	Ημερομηνία συναλλαγής	Είδος συναλ.	Ποσότητα	Χρηματοπιστωτικό μέσο	Συνολική αξία (ευρώ)
1	27.04.2020	24.04.2020	Αγορά	192	Μετοχές ΕΧΑΕ (κο)	647,6
2	28.04.2020	27.04.2020	Αγορά	192	Μετοχές ΕΧΑΕ (κο)	664,5

Η Eurobank Equities Α.Ε.Π.Ε.Υ. πραγματοποίησε τις ανωτέρω συναλλαγές λόγω της ειδικής διαπραγμάτευσης που έχει αναλάβει στην αγορά παραγώγων σε Συμβόλαια Μελλοντικής Εκπλήρωσης (ΣΜΕ) με υποκείμενο τίτλο την μετοχή της εταιρίας (σύμβολο μετοχής: ΕΧΑΕ).

Η γνωστοποίηση εκ μέρους της Eurobank Equities Α.Ε.Π.Ε.Υ. προς την εταιρεία και ακολούθως από την εταιρία προς τις αρχές της Κεφαλαιαγοράς, γίνεται επειδή ο κ. Κωνσταντίνος Βασιλείου είναι μη εκτελεστικό μέλος του Δ.Σ. της Eurobank Equities Α.Ε.Π.Ε.Υ. ενώ κατέχει ταυτόχρονα τη θέση του Μη Εκτελεστικού Μέλους του Δ.Σ. της ATHEX (υπόχρεο πρόσωπο με βάση το Ν.3340/2005).

From: INFORM Π. ΛΥΚΟΣ Α.Ε. ΣΥΜΜΕΤΟΧΩΝ
Posted At: 28 April 2020 17:35
Conversation: Digital OnBoarding Press release
Posted To: DOLAnnouncements

Subject: Digital OnBoarding Press release

Η ΕΘΝΙΚΗ ΤΡΑΠΕΖΑ της ΕΛΛΑΔΟΣ σε συνεργασία με την INFORM (μέλος του Ομίλου AUSTRIACARD HOLDINGS), γίνεται η πρώτη τράπεζα στην ελληνική αγορά που λανσάρει το digital onboarding με ψηφιακά πιστοποιητικά, πραγματοποιώντας ένα σημαντικό βήμα στην ψηφιακή τραπεζική εποχή.

Η ΕΘΝΙΚΗ ΤΡΑΠΕΖΑ της ΕΛΛΑΔΟΣ στα πλαίσια του ψηφιακού μετασχηματισμού της ανακοίνωσε μια νέα, καινοτόμο ψηφιακή υπηρεσία, που πρώτη αυτή εισήγαγε στην ελληνική αγορά. Αρωγός και δημιουργός αυτής της υπηρεσίας είναι η INFORM, η οποία πιστή στις αρχές της, για την παροχή τεχνολογικά εξελιγμένων υπηρεσιών, πρωτοπορεί στον ψηφιακό μετασχηματισμό με την παροχή λύσεων υψηλής εξειδίκευσης και στην **ψηφιακή τραπεζική**.

Η εφαρμογή digital onboarding είναι διαθέσιμη και για τους Έλληνες πολίτες που ζουν σε χώρες του εξωτερικού και παρέχει τη δυνατότητα δημιουργίας νέου τραπεζικού λογαριασμού από το κινητό τηλέφωνο, χωρίς την ανάγκη επίσκεψης στο κατάστημα. Πιο συγκεκριμένα μέσω της εφαρμογής NBG Mobile Banking, ο κάθε πολίτης έχει την δυνατότητα να ανοίξει λογαριασμό ταμειευτηρίου, να εκδώσει χρεωστική κάρτα ΕΤΕ (Debit VISA ή Debit MasterCard) και να αποκτήσει κωδικούς πρόσβασης στο i-bank Internet & Mobile Banking.

Η διαδικασία διενεργείται εξολοκλήρου μέσω smartphone, και η επιβεβαίωση της ταυτότητας του χρήστη γίνεται μέσω αντιπροσώπου με βίντεοκλήση σε live χρόνο, παρέχοντας επίσης ψηφιακή qualified υπογραφή των συμβάσεων. Η υπηρεσία απευθύνεται σε Έλληνες κατοίκους, άνω των 18 ετών, οι οποίοι διαθέτουν Ελληνικό Α.Δ.Τ. ή διαβατήριο σε ισχύ και είναι φορολογικά υπόχρεοι στην Ελλάδα.

Αυτή η νέα υπηρεσία έχει ήδη προσελκύσει το ενδιαφέρον 30.000 πελατών της Εθνικής Τράπεζας.

Ο Γιώργος Μαρίνος, Διευθυντής Ψηφιακού Μετασχηματισμού της ΕΤΕ δήλωσε ότι «Η **Εθνική Τράπεζα**, με τη βοήθεια της INFORM εγκαινίασε πρώτη στην Ελλάδα, ένα από τα πιο **καινοτόμα** προϊόντα ψηφιακού μετασχηματισμού στον τραπεζικό χώρο, την υπηρεσία Digital Customer Onboarding. Οποιοσδήποτε πλέον, έχει την δυνατότητα να ανοίξει τραπεζικό λογαριασμό και να εκδώσει τραπεζική κάρτα, από την άνεση του σπιτιού του, χρησιμοποιώντας απλά το κινητό του τηλέφωνο και την εφαρμογή i-Bank

Mobile banking της Εθνικής Τράπεζας. Η υπηρεσία βασίζεται σε σύγχρονες τεχνολογίες video identification και ψηφιακών πιστοποιητικών, και υποστηρίζεται από πεπειραμένους πιστοποιημένους agents. Για την υλοποίηση και την υποστήριξη της εμπιστευτήκαμε την εταιρεία INFORM, την τεχνογνωσία της, το προσωπικό της και την εμπειρία της σε αντίστοιχα έργα στο εξωτερικό.

Ήταν μια άριστη συνεργασία που σε μικρό χρονικό διάστημα παρέδωσε ένα σύνθετο καινοτόμο προϊόν και μας επέτρεψε στη δύσκολη περίοδο που διανύουμε σήμερα να παρέχουμε υψηλής ποιότητας υπηρεσίες στους πελάτες μας με ασφάλεια.»

Ο Κώστας Λυμπερόπουλος, Εμπορικός Διευθυντής της INFORM, δήλωσε: «Ένας βασικός πυλώνας για τον ψηφιακό μετασχηματισμό ενός τραπεζικού ιδρύματος είναι το Digital On Boarding. Είμαστε πολύ χαρούμενοι που η Εθνική Τράπεζα της Ελλάδος μας εμπιστεύτηκε να προσφέρουμε αυτήν την καινοτόμο και απαιτητική λύση. Συνεργαζόμενοι στενά με την ομάδα της τράπεζας, καταφέραμε να ολοκληρώσουμε το έργο νωρίτερα από το αρχικό πλάνο, να ξεπεράσουμε τα τεχνικά, νομικά και κανονιστικά εμπόδια, κάνοντας έτσι την Εθνική Τράπεζα να είναι η πρώτη τράπεζα στην Ελλάδα, που παρέχει μία ολοκληρωμένη λύση Digital On Boarding με Digital Qualified Πιστοποιητικό."

Σχετικά με την INFORM (μέλος του Ομίλου AUSTRIACARD HOLDINGS)

Η INFORM ([LYK. ATH](#)) ιδρύθηκε το 1897 και παρέχει προϊόντα και υπηρεσίες ασφαλούς διαχείρισης εγγράφων και πληροφοριών. Απασχολεί 520 εργαζομένους σε Ελλάδα, Ρουμανία και Αλβανία ενώ έχει ηγετική θέση στις αγορές της Κεντρικής και Ανατ. Ευρώπης στο Δημόσιο και Ιδιωτικό τομέα.

Είναι μέλος της AUSTRIACARD HOLDINGS, Αυστριακού Ομίλου υψηλής τεχνολογίας πληροφορικής σε θέματα Hardware Embedded Security, που απασχολεί 1300 άτομα και έχει διεθνή παρουσία στους τομείς Digital Security, IoT και Defence.

www.austriacard.com

[Digital OnBoarding Press release](#)

From: ΕΥΡΩΠΑΪΚΗ ΠΙΣΤΗ Α.Ε.Γ.Α.
Posted At: 28 April 2020 17:45
Conversation: ΑΝΑΚΟΙΝΩΣΗ ΓΙΑ ΤΙΣ ΑΠΟΦΑΣΕΙΣ ΓΕΝΙΚΗΣ
ΣΥΝΕΛΕΥΣΗΣ
Posted To: DOLAnnouncements
Subject: ΑΝΑΚΟΙΝΩΣΗ ΓΙΑ ΤΙΣ ΑΠΟΦΑΣΕΙΣ ΓΕΝΙΚΗΣ
ΣΥΝΕΛΕΥΣΗΣ

ΑΝΑΚΟΙΝΩΣΗ ΤΩΝ ΑΠΟΤΕΛΕΣΜΑΤΩΝ ΤΗΣ ΤΑΚΤΙΚΗΣ ΓΕΝΙΚΗΣ ΣΥΝΕΛΕΥΣΗΣ

ΤΩΝ ΜΕΤΟΧΩΝ ΤΗΣ ΑΝΩΝΥΜΟΥ ΕΤΑΙΡΙΑΣ ΜΕ ΤΗΝ ΕΠΩΝΥΜΙΑ

«ΕΥΡΩΠΑΪΚΗ ΠΙΣΤΗ Α.Ε.Γ.Α.» ΤΗΣ 28^{ης} ΑΠΡΙΛΙΟΥ 2020

Η Εταιρία "ΕΥΡΩΠΑΪΚΗ ΠΙΣΤΗ Α.Ε.Γ.Α." (η Εταιρία) ενημερώνει ότι την 28^η Απριλίου 2020 και ώρα 14:00, πραγματοποιήθηκε στα γραφεία της Εταιρίας (Λεωφ. Κηφισίας 274, Χαλάνδρι), η Ετήσια Τακτική Γενική Συνέλευση των Μετόχων. Επί συνόλου 26.989.057 μετοχών και ψήφων (Σύνολο Μετοχών: 27.503.677 μείον 514.620 Ίδιες Μετοχές), παρίσταντο ή εκπροσωπούντο 19.336.474 μετοχές και ψήφοι, ήτοι το 71,65% του συνόλου των μετοχών και ψήφων, ποσοστό που επέτρεψε στη Γενική Συνέλευση να αποφασίσει σύμφωνα με το Νόμο και το Καταστατικό εφ' όλων των θεμάτων της ημερήσιας διάταξης.

Κατά την διάρκεια της Ετήσιας Τακτικής Γενικής Συνέλευσης των μετόχων συζητήθηκαν και ελήφθησαν αποφάσεις σχετικά με τα κατωτέρω θέματα της ημερήσιας διάταξης.

Θέμα 1ο: Υποβολή και έγκριση των ετήσιων Χρηματοοικονομικών Καταστάσεων σε απλή και ενοποιημένη βάση, της Χρήσης 1/1/2019 έως 31/12/2019, μετά των σχετικών εκθέσεων του Διοικητικού Συμβουλίου και του Ορκωτού Ελεγκτή Λογιστή.

Υποβλήθηκαν και εγκρίθηκαν από το σώμα της Γενικής Συνέλευσης, οι Ετήσιες Χρηματοοικονομικές Καταστάσεις της Χρήσης 2019, σε απλή και ενοποιημένη βάση, μετά των σχετικών εκθέσεων του Διοικητικού Συμβουλίου και του Ορκωτού Ελεγκτή Λογιστή.

Αριθμός μετοχών για τις οποίες δόθηκαν έγκυρες ψήφοι: 19.336.474

Ποσοστό επί του καταβεβλημένου μετοχικού κεφαλαίου αφαιρώντας τις Ίδιες Μετοχές: 71,65%

Έγκυρα: 19.336.474

Υπέρ: 19.336.474 (100%), Κατά: 0 (0,00%), Αποχή: 0 (0,00%)

Θέμα 2ο: Έγκριση διάθεσης αποτελεσμάτων της εταιρικής Χρήσης 1/1/2019 έως 31/12/2019

Η Γενική Συνέλευση αφού άκουσε την εισήγηση του κ. Προέδρου αποφάσισε και ενέκρινε την πρόταση του Διοικητικού Συμβουλίου και συγκεκριμένα αποφάσισε και ενέκρινε την διανομή μερίσματος καθώς και τον τρόπο διάθεσης των αποτελεσμάτων, ο οποίος αναλύεται κατωτέρω.

Για μέρισμα χρήσεως 2019:		
Προτεινόμενο Ποσό	ποσό σε ευρώ	6.600.882,48
Για διανομή στα στελέχη (έως)	ποσό σε ευρώ	544.685,00
Για αποθεματικό από κέρδη πώλησης Αμοιβαίων Κεφαλαίων	ποσό σε ευρώ	816.572,14
Για αποθεματικό από κέρδη πώλησης Εταιρικών Ομολόγων	ποσό σε ευρώ	101.164,34
Κέρδη εις νέον	ποσό σε ευρώ	9.632.059,53
Σύνολο	ποσό σε ευρώ	17.695.363,49

Σχετικά με την διανομή μερίσματος, εγκρίθηκε η διανομή στους μετόχους εκ των κερδών της χρήσης, ποσό ύψους 6.600.882,48 ευρώ. Από την παραπάνω διανομή μερίσματος εξαιρούνται οι Ίδιες Μετοχές (σύνολο 514.620) συνεπώς το παραπάνω ποσό διανέμεται σε συνολικά 26.989.057 μετοχές και διαμορφώνεται σε 0,244576 ευρώ ανά μετοχή. Από το άνω μικτό ποσό παρακρατείται, ο αναλογών στο μέρισμα φόρος ποσοστού 5% και συνεπώς, το ποσό του μερίσματος που θα λάβουν οι μέτοχοι θα ανέλθει στο καθαρό ποσό 0,232347 ευρώ ανά μετοχή. Δικαιούχοι του ως άνω

μερίσματος βάσει του κανόνα προσδιορισμού δικαιούχων (record date) είναι οι εγγεγραμμένοι στο Σ.Α.Τ. επενδυτές κατά την Πέμπτη 7 Μαΐου 2020 (αποκοπή Τετάρτη 6 Μαΐου 2020 πριν από την έναρξη της συνεδρίασης). Η καταβολή του μερίσματος θα πραγματοποιηθεί την Τρίτη 12 Μαΐου 2020.

Αριθμός μετοχών για τις οποίες δόθηκαν έγκυρες ψήφοι: 19.336.474

Ποσοστό επί του καταβεβλημένου μετοχικού κεφαλαίου αφαιρώντας τις Ίδιες Μετοχές: 71,65%

Έγκυρα: 19.336.474

Υπέρ: 15.210.922 (78,66%), Κατά: 0 (0,00%), Αποχή: 4.125.552 (21,34%)

Θέμα 3ο: Έγκριση κατ'ἄρθρο 108 του ν. 4548/2018 της συνολικής διαχείρισης της Εταιρίας από το Διοικητικό Συμβούλιο κατά τη χρήση 2019 και απαλλαγή των Ορκωτών Ελεγκτών από κάθε ευθύνη.

Ακολούθως, η Γενική Συνέλευση δια ειδικής ψηφοφορίας και σύμφωνα με το άρθρο 20 του Καταστατικού, ενέκρινε την συνολική διαχείριση του Διοικητικού Συμβουλίου και την απαλλαγή του Ορκωτού Ελεγκτή - Λογιστή από κάθε ευθύνη για αποζημίωση επί του Ισολογισμού και της εν γένει διαχείρισης της υπολόγου Χρήσης 2019.

Αριθμός μετοχών για τις οποίες δόθηκαν έγκυρες ψήφοι: 19.336.474

Ποσοστό επί του καταβεβλημένου μετοχικού κεφαλαίου αφαιρώντας τις Ίδιες Μετοχές: 71,65%

Έγκυρα: 19.336.474

Υπέρ: 19.162.191 (99,10%), Κατά: 174.283 (0,90%) Αποχή: 0 (0,00%)

ΘΕΜΑ 4ο : Εκλογή Ελεγκτικής Εταιρίας για τη χρήση 2020 και καθορισμός της

αμοιβής αυτής.

Ακολούθως, αφού άκουσε την εισήγηση του κ. Προέδρου, η Γενική Συνέλευση εξέλεξε την Ελεγκτική Εταιρία «KPMG Ορκωτοί Ελεγκτές Ανώνυμη Εταιρία» (Α.Μ. Σ.Ο.Ε.Λ. 114 και Α.Μ. Ε.Λ.Τ.Ε. 09), για τον έλεγχο των Χρηματοοικονομικών καταστάσεων (Εταιρίας και Ενοποιημένων), των Εποπτικών Καταστάσεων Φερεγγυότητα II (Solvency II), την Έκθεση αναφορικά με το Εγγυητικό Κεφάλαιο Ζωής, την Έκθεση των Αποδοχών με βάση το Ν.4548/2018 και την έκδοση του Φορολογικού Πιστοποιητικού Χρήσεως για το Οικονομικό Έτος 2020. Επίσης το Διοικητικό Συμβούλιο εξουσιοδοτήθηκε να προβεί σε συμφωνία με την Ελεγκτική εταιρία σχετικά με την αμοιβή της για τις παραπάνω υπηρεσίες, η οποία πάντως δεν θα υπερβαίνει το ποσό των 159.000,00 ευρώ πλέον Φ.Π.Α.

Αριθμός μετοχών για τις οποίες δόθηκαν έγκυρες ψήφοι: 19.336.474

Ποσοστό επί του καταβεβλημένου μετοχικού κεφαλαίου αφαιρώντας τις ίδιες Μετοχές: 71,65%

Έγκυρα: 19.336.474

Υπέρ: 19.336.474 (100%), Κατά: 0 (0,00%), Αποχή: 0 (0,00%)

Θέμα 5ο : Έγκριση των αμοιβών των μελών του Διοικητικού Συμβουλίου για τη χρήση 2019 και προέγκριση για το έτος 2020.

Ακολούθως, αφού άκουσε την εισήγηση του κ. Προέδρου, η Γενική Συνέλευση αποφάσισε και ενέκρινε την πρόταση του Διοικητικού Συμβουλίου και συγκεκριμένα αποφάσισε και ενέκρινε τις αμοιβές των μελών του Διοικητικού Συμβουλίου για τη χρήση 2019 ενώ ενέκρινε τις αμοιβές για το έτος 2020 (προέγκριση).

Αριθμός μετοχών για τις οποίες δόθηκαν έγκυρες ψήφοι: 19.336.474

Ποσοστό επί του καταβεβλημένου μετοχικού κεφαλαίου αφαιρώντας τις ίδιες Μετοχές:

71,65%

Έγκυρα: 19.336.474

Υπέρ: 18.025.163 (93,22%), Κατά: 882.077 (4,56%) Αποχή: 429.234 (2,22%)

Θέμα 6ο: Υποβολή προς συζήτηση και ψήφιση από την Γενική Συνέλευση της Έκθεσης Αποδοχών της Χρήσης 2019.

Υποβλήθηκε προς την Γενική Συνέλευση για συζήτηση και ψήφιση, η Έκθεση Αποδοχών των μελών του Διοικητικού Συμβουλίου για το έτος 2019. Η παραπάνω Έκθεση περιλαμβάνει την ολοκληρωμένη επισκόπηση του συνόλου των αποδοχών που έλαβαν τα μέλη του Διοικητικού Συμβουλίου εντός της Χρήσης 2019, σύμφωνα με τα ειδικότερα οριζόμενα στο άρθρο 112 του Ν. 4548/2018. Το κείμενο της Έκθεσης Αποδοχών για τη Χρήση 2019 έχει αναρτηθεί ως ξεχωριστό έγγραφο στον διαδικτυακό τόπο της Εταιρίας. Σημειώνεται ότι η ψήφος των μετόχων όσον αφορά την παραπάνω έκθεση αποδοχών είναι συμβουλευτική.

Αριθμός μετοχών για τις οποίες δόθηκαν έγκυρες ψήφοι: 19.336.474

Ποσοστό επί του καταβεβλημένου μετοχικού κεφαλαίου αφαιρώντας τις Ίδιες Μετοχές: 71,65%

Έγκυρα: 19.336.474

Υπέρ: 18.025.163 (93,22%), Κατά: 882.077 (4,56%) Αποχή: 429.234 (2,22%)

Θέμα 7ο: Ενημέρωση από τον Πρόεδρο της Επιτροπής Ελέγχου προς τους Μετόχους για τα πεπραγμένα της Επιτροπής Ελέγχου κατά την εταιρική Χρήση 2019.

Ο Πρόεδρος της Επιτροπής Ελέγχου, κύριος Γεώργιος Διαμαντόπουλος παρουσίασε στο Σώμα της Γενικής Συνέλευσης τα πεπραγμένα της Επιτροπής Ελέγχου για το έτος 2019.

Ακολούθως, αφού άκουσε την παρουσίαση του κ. Προέδρου της Επιτροπής Ελέγχου, η Γενική Συνέλευση ενέκρινε τα πεπραγμένα της Επιτροπής Ελέγχου.

Αριθμός μετοχών για τις οποίες δόθηκαν έγκυρες ψήφοι: 19.336.474

Ποσοστό επί του καταβεβλημένου μετοχικού κεφαλαίου αφαιρώντας τις Ίδιες Μετοχές: 71,65%

Έγκυρα: 19.336.474

Υπέρ: 19.336.474 (100%), Κατά: 0 (0,00%), Αποχή: 0 (0,00%)

Θέμα 8^ο: Παροχή αδειας, σύμφωνα με το άρθρο 98 παρ. 1 του Ν. 4548/2018, στα μέλη του Διοικητικού Συμβουλίου της Εταιρίας και στα στελέχη των Διευθύνσεων της Εταιρίας για τη συμμετοχή τους σε Διοικητικά Συμβούλια ή στη Διεύθυνση των εταιριών του ομίλου και των συνδεδεμένων εταιριών.

Η Γενική Συνέλευση ενέκρινε τη παροχή άδειας στα μέλη του Διοικητικού Συμβουλίου της Εταιρίας και στα στελέχη των διευθύνσεων της Εταιρίας για τη συμμετοχή τους σε Διοικητικά Συμβούλια ή στη Διεύθυνση των εταιριών του ομίλου και των συνδεδεμένων εταιριών.

Αριθμός μετοχών για τις οποίες δόθηκαν έγκυρες ψήφοι: 19.336.474

Ποσοστό επί του καταβεβλημένου μετοχικού κεφαλαίου αφαιρώντας τις Ίδιες Μετοχές: 71,65%

Έγκυρα: 19.336.474

Υπέρ: 19.336.474 (100%), Κατά: 0 (0,00%), Αποχή: 0 (0,00%)

Θέμα 9^ο: Επικύρωση και Έγκριση αποφάσεων του Διοικητικού Συμβουλίου με

ημερομηνία 2/9/19 και 19/9/19 περί εκλογής νέου Μέλους Διοικητικού Συμβουλίου σε αντικατάσταση παραιτηθέντος και εκλογή του έως το πέρας της θητείας του Δ.Σ.

Η Γενική Συνέλευση επικύρωσε και ενέκρινε τις αποφάσεις του Διοικητικού Συμβουλίου με ημερομηνία 02/9/19 και 19/9/19 περί εκλογής του κυρίου Θεόδωρου Χρόνη ως μη εκτελεστικού μέλους του Διοικητικού Συμβουλίου και έως τη λήξη της θητείας του Διοικητικού Συμβουλίου της Εταιρίας (ήτοι έως την 30/06/2024), σε αντικατάσταση του παραιτηθέντος μέλους κυρίου Σταύρου Λεκάκκου μη εκτελεστικού μέλους του Διοικητικού Συμβουλίου

Αριθμός μετοχών για τις οποίες δόθηκαν έγκυρες ψήφοι: 19.336.474

Ποσοστό επί του καταβεβλημένου μετοχικού κεφαλαίου αφαιρώντας τις Ίδιες Μετοχές: 71,65%

Έγκυρα: 19.336.474

Υπέρ: 13.921.287 (71,99%), Κατά: 1.289.635 (6,67%), Αποχή: 4.125.552 (21,34%)

Λοιπά Θέματα και Ανακοινώσεις

Δεν υπήρξαν άλλα θέματα και ανακοινώσεις

From: ΝΗΡΕΥΣ Α.Ε.
Posted At: 28 April 2020 17:50
Conversation: ΓΝΩΣΤΟΠΟΙΗΣΗ ΣΗΜΑΝΤΙΚΗΣ ΜΕΤΑΒΟΛΗΣ ΣΕ ΔΙΚΑΙΩΜΑΤΑ ΨΗΦΟΥ ΣΥΜΦΩΝΑ ΜΕ ΤΟ Ν. 3556/2007
Posted To: DOLAnnouncements
Subject: ΓΝΩΣΤΟΠΟΙΗΣΗ ΣΗΜΑΝΤΙΚΗΣ ΜΕΤΑΒΟΛΗΣ ΣΕ ΔΙΚΑΙΩΜΑΤΑ ΨΗΦΟΥ ΣΥΜΦΩΝΑ ΜΕ ΤΟ Ν. 3556/2007

Η ΝΗΡΕΥΣ ΙΧΘΥΟΚΑΛΛΙΕΡΓΕΙΕΣ Α.Ε (στο εξής η «Εταιρεία») ανακοινώνει ότι, σε συνέχεια των από 28.04.2020 γνωστοποιήσεων που έλαβε σύμφωνα με το Ν. 3556/2007 (στο εξής ο «Νόμος») (α) από τον κ. Craig Tashjian, ενεργών ατομικώς, και (β) από την ελεγχόμενη (κατά την έννοια του Ν. 3556/2007) από τον κ. Craig Tashjian εταιρεία Tashjikan Capital LLC, ενεργούσα ατομικώς αλλά και για λογαριασμό των ελεγχόμενων (κατά την έννοια του Ν. 3556/2007) από αυτήν εταιρειών, AMERRA Capital Management GP, LLC, AMERRA Capital Management L.P, Amerra Capital Management, LLC (από κοινού με την Tashjikan Capital LLC, οι «Σχετικές οντότητες») και Andromeda Seafood Sociedad Limitada (η "Andromed Seafood"), στις 27.04.2020, η Andromed Seafood (i) απέκτησε συνολικά 25.233 κοινές ονομαστικές μετοχές εκδόσεως της Εταιρείας, και (ii) σύναψε συμφωνία για την εξωχρηματιστηριακή μεταβίβαση των συνολικά 1.160.925 κοινών ονομαστικών μετοχών που εκδόθηκαν από την Εταιρεία και προσφέρθηκαν στην Andromeda Seafood κατά την περίοδο αποδοχής της υποχρεωτικής δημόσιας πρότασής της. Ως αποτέλεσμα των (i) και (ii), στις 27.04.2020, τα δικαιώματα ψήφου της Εταιρείας που κατέχουν (i) άμεσα η Andromeda Seafood και (ii) έμμεσα ο κ. Craig Tashjian και οι Σχετικές Οντότητες μεταβλήθηκαν από περίπου 92,19% που ήταν στις 24.01.2020 σε περίπου 95,59%.

From: ΤΕΡΝΑ ΕΝΕΡΓΕΙΑΚΗ Μ.Α.Ε. ΧΡΗΜΑΤ
Posted At: 28 April 2020 17:56
Conversation: Αποφάσεις Τακτικής Γενικής Συνέλευσης των
Μετόχων της 28/04/2020
Posted To: DOLAnnouncements
Subject: Αποφάσεις Τακτικής Γενικής Συνέλευσης των
Μετόχων της 28/04/2020

Συνεδρίασε σήμερα, 28/04/2020, η Τακτική Γενική Συνέλευση των Μετόχων της Εταιρείας «ΤΕΡΝΑ ΕΝΕΡΓΕΙΑΚΗ ΜΟΝΟΠΡΟΣΩΠΗ ΑΝΩΝΥΜΗ ΕΤΑΙΡΕΙΑ ΧΡΗΜΑΤΟΔΟΤΗΣΕΩΝ», στην οποία παρέστη νομίμως εκπροσωπούμενη η μοναδική Μέτοχος της Εταιρείας «ΤΕΡΝΑ ΕΝΕΡΓΕΙΑΚΗ Α.Β.Ε.Τ.Ε.» και ελήφθησαν οι εξής αποφάσεις:

Θέμα 1^ο: Εγκρίθηκαν στο σύνολό τους, οι Χρηματοοικονομικές Καταστάσεις για τη χρήση 2019, όπως καταχωρήθηκαν στην ιστοσελίδα της Εταιρείας και του Χρηματιστηρίου Αθηνών και αποτυπώθηκαν αναλυτικά στην Ετήσια Οικονομική Έκθεση.

Θέμα 2^ο: Εγκρίθηκε η Συνολική Διαχείριση εκ μέρους του Δ.Σ. για την χρήση 2019.

Θέμα 3^ο: Η Γενική Συνέλευση αποφάσισε τη μη διανομή κερδών.

Θέμα 4^ο: Η Γενική Συνέλευση απάλλαξε τον Ελεγκτή από κάθε ευθύνη ή αποζημίωση απορρέουσα από την άσκηση των καθηκόντων του για την χρήση 2019.

Θέμα 5^ο: Εξελέγη ως Ελεγκτής για τη χρήση 2020 η εταιρεία «GRANT THORNTON», με αμοιβή επί τη βάσει της αντίστοιχης του 2019, μετά τυχόν αναπροσαρμογής, ανάλογα με τις ανάγκες του ελέγχου.

Θέμα 6^ο: Η Γενική Συνέλευση παρέιχε την άδεια και έγκρισή της για την συμμετοχή Μελών του Δ.Σ. και Διευθυντικών Στελεχών της Εταιρείας στη Διοίκηση εταιρειών, οι οποίες συνδέονται με οποιοδήποτε τρόπο με την Εταιρεία.

Επί του 7^{ου} θέματος «Διάφορες ανακοινώσεις, εγκρίσεις» δεν προτάθηκαν θέματα προς έγκριση και λήψη αποφάσεων.

Η Διοίκηση της Εταιρείας αναφέρθηκε στην πορεία και λοιπά θέματα που αφορούν την εύρυθμη λειτουργία της.

From: FORTHNET A.E.
Posted At: 28 April 2020 18:03
Conversation: Ανακοίνωση για δημοσιεύματα
Posted To: DOLAnnouncements

Subject: Ανακοίνωση για δημοσιεύματα

Σχετικά με τα δημοσιεύματα των τελευταίων ημερών στον έντυπο και ηλεκτρονικό Τύπο, η «ΕΛΛΗΝΙΚΗ ΕΤΑΙΡΕΙΑ ΤΗΛΕΠΙΚΟΙΝΩΝΙΩΝ ΚΑΙ ΤΗΛΕΜΑΤΙΚΩΝ ΕΦΑΡΜΟΓΩΝ Α.Ε.» (εφεξής η «Εταιρεία») ενημερώνει ότι, η σύμβουλος των Τραπεζών Nomura International plc. γνωστοποίησε στην Εταιρεία την έναρξη αποκλειστικών διαπραγματεύσεων με τη United Group, επί της πρότασης (εφεξής «η Πρόταση») που η τελευταία έχει υποβάλει προς τις Τράπεζες Εθνική, Alpha, Πειραιώς και Αττικής (εφεξής οι «Τράπεζες») αναφορικά με τα ανοίγματά τους (exposures) έναντι της Εταιρείας και της θυγατρικής της Forthnet Media A.E., με σκοπό την υπογραφή των συμβατικών κειμένων για τη συναλλαγή. Διευκρινίζεται ότι το περιεχόμενο και οι όροι της Πρότασης δεν είναι γνωστοί στην Εταιρεία, καθώς και ότι η διαδικασία των διαπραγματεύσεων εναπόκειται στις Τράπεζες, χωρίς συμμετοχή της Εταιρείας σε αυτή. Η Εταιρεία θα ενημερώσει το επενδυτικό κοινό, με νεότερη ανακοίνωση της για οποιαδήποτε εξέλιξη σχετικά με την έκβαση των διαπραγματεύσεων, όταν και εφόσον ενημερωθεί σχετικά από τις Τράπεζες.

Η παρούσα ανακοίνωση διενεργείται, κατόπιν αιτήματος της Επιτροπής Κεφαλαιαγοράς, σύμφωνα με την υπό στοιχεία 5/204/2000 απόφαση του Διοικητικού Συμβουλίου της Επιτροπής Κεφαλαιαγοράς, όπως ισχύει, τον Κανονισμό του Χρηματιστηρίου Αθηνών και το άρθρο 17 παρ. 1 του Κανονισμού (ΕΕ) 596/2014.

From: INTPALOT A.E.
Posted At: 28 April 2020 18:22
Conversation: Πρόσκληση σε τηλεφωνική συνδιάσκεψη: Ετήσια Οικονομικά Αποτελέσματα 2019
Posted To: DOLAnnouncements
Subject: Πρόσκληση σε τηλεφωνική συνδιάσκεψη: Ετήσια Οικονομικά Αποτελέσματα 2019

Δείτε την Πρόσκληση

[Ανακοίνωση](#)

From: ΑΛΟΥΜΥΛ Α.Ε.
Posted At: 28 April 2020 18:53
Conversation: ΑΝΑΚΟΙΝΩΣΗ ΠΕΡΙ ΣΧΟΛΙΑΣΜΟΥ ΟΙΚΟΝΟΜΙΚΩΝ
ΚΑΤΑΣΤΑΣΕΩΝ/ ΕΚΘΕΣΕΩΝ
Posted To: DOLAnnouncements
Subject: ΑΝΑΚΟΙΝΩΣΗ ΠΕΡΙ ΣΧΟΛΙΑΣΜΟΥ ΟΙΚΟΝΟΜΙΚΩΝ
ΚΑΤΑΣΤΑΣΕΩΝ/ ΕΚΘΕΣΕΩΝ

ΔΕΙΤΕ ΤΟ ΣΥΝΗΜΜΕΝΟ

[ΣΧΟΛΙΑΣΜΟΣ ΑΠΟΤΕΛΕΣΜΑΤΩΝ](#)

From: ΚΑΠΝΟΒΙΟΜΗΧΑΝΙΑ ΚΑΡΕΛΙΑ Α.Ε.
Posted At: 28 April 2020 19:52
Conversation: ΑΝΑΚΟΙΝΩΣΗ ΟΙΚΟΝΟΜΙΚΟΥ ΗΜΕΡΟΛΟΓΙΟΥ
Posted To: DOLAnnouncements

Subject: ΑΝΑΚΟΙΝΩΣΗ ΟΙΚΟΝΟΜΙΚΟΥ ΗΜΕΡΟΛΟΓΙΟΥ

ΟΙΚΟΝΟΜΙΚΟ ΗΜΕΡΟΛΟΓΙΟ

[ΟΙΚΟΝΟΜΙΚΟ ΗΜΕΡΟΛΟΓΙΟ](#)

From: FOLLI-FOLLIE A.E.B.T.E.
Posted At: 28 April 2020 23:46
Conversation: ΑΝΑΚΟΙΝΩΣΗ 28.04.2020
Posted To: DOLAnnouncements

Subject: ΑΝΑΚΟΙΝΩΣΗ 28.04.2020

Δείτε την ανακοίνωση

[Ανακοίνωση](#)

From: FOLLI-FOLLIE A.E.B.T.E.
Posted At: 28 April 2020 23:52
Conversation: Ανακοίνωση για ανασυγκρότηση του ΔΣ
Posted To: DOLAnnouncements

Subject: Ανακοίνωση για ανασυγκρότηση του ΔΣ

Ανακοίνωση για ανασυγκρότηση του ΔΣ

[Ανακοίνωση](#)

From: ΤΕΡΝΑ ΕΝΕΡΓΕΙΑΚΗ Α.Β.Ε.Τ.Ε.
Posted At: 29 April 2020 08:46
Conversation: ΑΓΟΡΑ ΙΔΙΩΝ ΜΕΤΟΧΩΝ
Posted To: DOLAnnouncements

Subject: ΑΓΟΡΑ ΙΔΙΩΝ ΜΕΤΟΧΩΝ

Η ΤΕΡΝΑ ΕΝΕΡΓΕΙΑΚΗ ΑΒΕΤΕ κατ' εφαρμογή του Κανονισμού (ΕΕ) 596/2014 του Ευρωπαϊκού Κοινοβουλίου και του κατ' εξουσιοδότηση Κανονισμού (ΕΕ) 2016/1052 της Επιτροπής, γνωστοποιεί στο Επενδυτικό Κοινό ότι, σύμφωνα με το άρθρο 49 του Ν 4548/2018 όπως τροποποιήθηκε και ισχύει, προέβη την 28/4/2020 μέσω του μέλους του Χ.Α. ΒΕΤΑ ΑΧΕΠΕΥ, σε αγορά 12.000 ιδίων μετοχών με μέση τιμή κτήσης 8,3333 ευρώ ανά μετοχή και συνολική αξία συναλλαγής 100.000,00 ευρώ.

From: ΚΑΡΑΤΖΗ Α.Ε.
Posted At: 29 April 2020 08:49
Conversation: ΑΝΑΚΟΙΝΩΣΗ ΡΥΘΜΙΖΟΜΕΝΗΣ ΠΛΗΡΟΦΟΡΙΑΣ ΤΟΥ Ν. 3556/2007: Γνωστοποίηση συναλλαγών
Posted To: DOLAnnouncements
Subject: ΑΝΑΚΟΙΝΩΣΗ ΡΥΘΜΙΖΟΜΕΝΗΣ ΠΛΗΡΟΦΟΡΙΑΣ ΤΟΥ Ν. 3556/2007: Γνωστοποίηση συναλλαγών

Σύμφωνα με το άρθρο 9 του Ν.3556/2007 η εταιρεία ΚΑΡΑΤΖΗ ΑΕ ενημερώσει το επενδυτικό κοινό ότι η εταιρεία «ΑΝΤΚΑΡ ΜΟΝΟΠΡΟΣΩΠΗ Α.Ε.» στις 28.04.2020 απέκτησε 427 κοινές ονομαστικές μετοχές της ΚΑΡΑΤΖΗ ΑΕ έναντι 10,00 ευρώ ανά μετοχή μέσω χρηματιστηριακών συναλλαγών, οι οποίες θα εκκαθαριστούν την 30.04.2020. Συνέπεια αυτών των συναλλαγών, το ποσοστό των δικαιωμάτων ψήφου της «ΑΝΤΚΑΡ ΜΟΝΟΠΡΟΣΩΠΗ Α.Ε.» στην ΚΑΡΑΤΖΗ ΑΕ διαμορφώθηκε σε 51,4984% από 51,4955% που ήταν στις 27.04.2020.

From: BRIQ PROPERTIES A.E.E.A.Π.
Posted At: 29 April 2020 09:49
Conversation: Αγορά ιδίων μετοχών (28/4/2020)
Posted To: DOLAnnouncements

Subject: Αγορά ιδίων μετοχών (28/4/2020)

Η BriQ Properties A.E.E.A.Π. γνωστοποιεί ότι σύμφωνα με το άρθρο 49 του Ν 4548/2018 και σύμφωνα με τους όρους του Κανονισμού 2273 / 2003 της Ευρωπαϊκής Επιτροπής και σε εκτέλεση της από 30/03/2020 απόφασης της Τακτικής Γενικής Συνέλευσης των Μετόχων της Εταιρείας και της από 31/03/2020 απόφασης του Διοικητικού Συμβουλίου, προέβη κατά τη διάρκεια της συνεδρίασης της 28/4/2020, μέσω της χρηματιστηριακής εταιρείας «Eurobank EFG Equities», σε αγορά 4.000 ιδίων μετοχών με μέση τιμή κτήσης 1,793 ευρώ και συνολική αξία συναλλαγής 7.171,98 ευρώ.

From: ΕΛΛΑΚΤΩΡ Α.Ε.
Posted At: 29 April 2020 09:56
Conversation: ΑΝΑΚΟΙΝΩΣΗ ΠΕΡΙ ΣΧΟΛΙΑΣΜΟΥ ΟΙΚΟΝΟΜΙΚΩΝ
ΚΑΤΑΣΤΑΣΕΩΝ/ ΕΚΘΕΣΕΩΝ
Posted To: DOLAnnouncements
Subject: ΑΝΑΚΟΙΝΩΣΗ ΠΕΡΙ ΣΧΟΛΙΑΣΜΟΥ ΟΙΚΟΝΟΜΙΚΩΝ
ΚΑΤΑΣΤΑΣΕΩΝ/ ΕΚΘΕΣΕΩΝ

Πρόσκληση σε Τηλεδιάσκεψη

[Πρόσκληση σε Τηλεδιάσκεψη](#)

From: ΤΕΡΝΑ ΕΝΕΡΓΕΙΑΚΗ Α.Β.Ε.Τ.Ε.
Posted At: 29 April 2020 10:13
Conversation: ΑΓΟΡΑ ΙΔΙΩΝ ΜΕΤΟΧΩΝ
Posted To: DOLAnnouncements

Subject: ΑΓΟΡΑ ΙΔΙΩΝ ΜΕΤΟΧΩΝ

Η ΤΕΡΝΑ ΕΝΕΡΓΕΙΑΚΗ ΑΒΕΤΕ κατ' εφαρμογή του Κανονισμού (ΕΕ) 596/2014 του Ευρωπαϊκού Κοινοβουλίου και του κατ' εξουσιοδότηση Κανονισμού (ΕΕ) 2016/1052 της Επιτροπής, γνωστοποιεί στο Επενδυτικό Κοινό ότι, σύμφωνα με το άρθρο 49 του Ν 4548/2018 όπως τροποποιήθηκε και ισχύει, προέβη την 28/4/2020 μέσω του μέλους του Χ.Α. EUROXX ΧΡΗΜΑΤΙΣΤΗΡΙΑΚΗ ΑΧΕΠΕΥ, σε αγορά 9.661 ιδίων μετοχών με μέση τιμή κτήσης 8,3469 ευρώ ανά μετοχή και συνολική αξία συναλλαγής 80.639,52 ευρώ.

From: ΕΥΡΩΠΑΪΚΗ ΠΙΣΤΗ Α.Ε.Γ.Α.
Posted At: 29 April 2020 10:27
Conversation: ΓΝΩΣΤΟΠΟΙΗΣΗ ΑΠΟΚΟΠΗΣ ΔΙΚΑΙΩΜΑΤΟΣ
ΜΕΡΙΣΜΑΤΟΣ / ΠΛΗΡΩΜΗΣ ΜΕΡΙΣΜΑΤΟΣ/
ΠΡΟΜΕΡΙΣΜΑΤΟΣ
Posted To: DOLAnnouncements
Subject: ΓΝΩΣΤΟΠΟΙΗΣΗ ΑΠΟΚΟΠΗΣ ΔΙΚΑΙΩΜΑΤΟΣ
ΜΕΡΙΣΜΑΤΟΣ / ΠΛΗΡΩΜΗΣ ΜΕΡΙΣΜΑΤΟΣ/
ΠΡΟΜΕΡΙΣΜΑΤΟΣ

Η ΕΥΡΩΠΑΪΚΗ ΠΙΣΤΗ ΑΕΓΑ (Η Εταιρία) ανακοινώνει, σύμφωνα με την παρ.4.1.3.4. του Κανονισμού του Χρηματιστηρίου Αθηνών, ότι με απόφαση της Τακτικής Γενικής Συνέλευσης των μετόχων της 28ης Απριλίου 2020, το διανεμηθέν μέρισμα για τη χρήση 2019 ανέρχεται σε 6.600.882,48 ευρώ. Από την παραπάνω διανομή μερίσματος εξαιρούνται οι ίδιες Μετοχές που κατέχει η Εταιρία (σύνολο 514.620) συνεπώς το παραπάνω ποσό διανέμεται σε συνολικά 26.989.057 μετοχές (από 27.503.677 που είναι το σύνολο μετοχών της Εταιρίας) και διαμορφώνεται σε 0,244576 ευρώ ανά μετοχή. Από το άνω μικτό ποσό παρακρατείται, ο αναλογών στο μέρισμα φόρος ποσοστού 5% και συνεπώς, το ποσό του μερίσματος που θα λάβουν οι μέτοχοι θα ανέλθει στο καθαρό ποσό 0,232347 ευρώ ανά μετοχή.

Δικαιούχοι του ως άνω μερίσματος βάσει του κανόνα προσδιορισμού δικαιούχων (record date) είναι οι εγγεγραμμένοι στο Σ.Α.Τ. επενδυτές κατά την Πέμπτη 7 Μαΐου 2020 (αποκοπή Τετάρτη 6 Μαΐου 2020 πριν από την έναρξη της συνεδρίασης).

Η καταβολή του μερίσματος θα πραγματοποιηθεί την Τρίτη 12 Μαΐου 2020 από την πληρώτρια τράπεζα ΤΡΑΠΕΖΑ ΠΕΙΡΑΙΩΣ, ως ακολούθως:

1. Μέσω των χειριστών των δικαιούχων στο Σ.Α.Τ. (Τράπεζες, θεματοφύλακες και χρηματιστηριακές εταιρείες), σύμφωνα με την παράγραφο 4.1.3.4. του Κανονισμού του Χ.Α. και 39 του Κανονισμού Λειτουργίας του Σ.Α.Τ.
2. Μέσω του Δικτύου των καταστημάτων της ΤΡΑΠΕΖΑΣ ΠΕΙΡΑΙΩΣ από Τρίτη 12 Μαΐου 2020 για όσους εκ των μετόχων έχουν ζητήσει εξαίρεση από τον χειριστή τους στο Σ.Α.Τ.
3. Για όσους εκ των μετόχων για διαφόρους λόγους δεν καταστεί δυνατή η πίστωση μέσω των χειριστών τους θα είναι δυνατή η είσπραξη του μερίσματος από τη Δευτέρα

18 Μαΐου 2020 μέσω του Δικτύου των καταστημάτων της ΤΡΑΠΕΖΑΣ ΠΕΙΡΑΙΩΣ.

4. Με κατάθεση στο Διεθνή Αριθμό Τραπεζικού Λογαριασμού (IBAN), όπου ο επενδυτής έχει δηλώσει ότι επιθυμεί να εισπράττει τα διανεμόμενα ποσά σύμφωνα με το άρθρο 13 του Κανονισμού Λειτουργίας Σ.Α.Τ. και την υπ' αριθμ. 6 απόφαση του Δ.Σ. της ATHEXCSD, όπως ισχύουν, για τους επενδυτές που δεν επιθυμούν να τα εισπράττουν μέσω των Χειριστών τους. Αφορά μόνο επενδυτές που έχουν δηλώσει IBAN στην πληρώτρια Τράπεζα «Τράπεζα Πειραιώς Α.Ε.».

Η είσπραξη του μερίσματος στις περιπτώσεις (2) και (3) παραπάνω είναι δυνατή μέχρι 31.12.2025 (ήτοι μέχρι την παραγραφή του) και πραγματοποιείται με τη κοινοποίηση του Κ.Α.Μ.Ε. (Κωδικός Αριθμός Μεριδας Επενδυτή-Σ.Α.Τ.) και την επίδειξη του Δελτίου Αστυνομικής Ταυτότητας, είτε αυτοπροσώπως είτε με νόμιμα εξουσιοδοτημένο αντιπρόσωπο τους.

From: O.T.E. A.E.
Posted At: 29 April 2020 10:38
Conversation: ΑΓΟΡΑ ΙΔΙΩΝ ΜΕΤΟΧΩΝ
Posted To: DOLAnnouncements

Subject: ΑΓΟΡΑ ΙΔΙΩΝ ΜΕΤΟΧΩΝ

Δείτε τη συνημμένη ανακοίνωση.

[28042020 Share Buyback GR](#)

From: B&F A.B.E.E. ΕΝΔΥΜΑΤΩΝ
Posted At: 29 April 2020 10:51
Conversation: ΑΝΑΚΟΙΝΩΣΗ ΑΓΟΡΑΣ ΙΔΙΩΝ ΟΜΟΛΟΓΙΩΝ
Posted To: DOLAnnouncements

Subject: ΑΝΑΚΟΙΝΩΣΗ ΑΓΟΡΑΣ ΙΔΙΩΝ ΟΜΟΛΟΓΙΩΝ

B & F A.B.E.E. ΕΝΔΥΜΑΤΩΝ

Ανακοίνωση Αγοράς Ιδίων Ομολογιών

Η Εταιρεία με την επωνυμία «B&F A.B.E.E. Ενδυμάτων», κατ' εφαρμογή του Κανονισμού (ΕΕ) 596/2014 του Ευρωπαϊκού Κοινοβουλίου και του κατ' εξουσιοδότηση Κανονισμού (ΕΕ) 2016/1052 της Επιτροπής, γνωστοποιεί στο επενδυτικό κοινό ότι την 28/04/2020 προέβη στην αγορά 30 ιδίων ομολογιών με μέση τιμή κτήσης 829,45 ευρώ ανά ομολογία και συνολική αξία συναλλαγής 24.883,38 ευρώ, σε εκτέλεση της από 29.10.2019 απόφασης του Διοικητικού Συμβουλίου και σύμφωνα με το άρθρο 2 (παρ. 1,2 και 3) του ν. 3156/2003 (ήδη άρθρο 62 του ν. 454 8/2018).

Μετά και την προαναφερόμενη αγορά, η Εταιρεία κατέχει πλέον 922 ίδιες ομολογίες, ποσοστό 3,80% του συνόλου των ομολογιών της Εταιρείας.

Ν. Φιλαδέλφεια, 29/04/2020

[ΑΝΑΚΟΙΝΩΣΗ ΑΓΟΡΑΣ ΙΔΙΩΝ ΟΜΟΛΟΓΙΩΝ](#)

From: ΜΟΤΟΡ ΟΪΛ Α.Ε.
Posted At: 29 April 2020 10:59
Conversation: Συναλλαγές της OPTIMA BANK A.E (ρυθμιζόμενη πληροφορία Ν.3556/2007)
Posted To: DOLAnnouncements
Subject: Συναλλαγές της OPTIMA BANK A.E (ρυθμιζόμενη πληροφορία Ν.3556/2007)

Η ΜΟΤΟΡ ΟΙΛ (ΕΛΛΑΣ) ΔΙΥΛΙΣΤΗΡΙΑ ΚΟΡΙΝΘΟΥ, σύμφωνα με τους Ν. 3556/2007 και 3606/2007, ανακοινώνει ότι η Τράπεζα OPTIMA BANK A.E. την ενημέρωσε ότι πραγματοποίησε τις εξής συναλλαγές:

Ημερομηνία	Συναλλαγή	Ποσότητα	Χρηματοπιστωτικό Μέσο	Αξία (σε ΕΥΡΩ)
28/04/2020	Πώληση	3.310	Μετοχές ΜΟΗ (ΚΟ)	45.346,66
	Αγορά	2.726	Μετοχές ΜΟΗ (ΚΟ)	38.128,17
	Αγορά	4	ΣΜΕ ΜΟΗ ΙΟΥΝ 2020	5.476,00
	Πώληση	16	ΣΜΕ ΜΟΗ ΙΟΥΝ 2020	22.275,00

Η Τράπεζα OPTIMA BANK A.E. πραγματοποίησε τις ανωτέρω συναλλαγές λόγω της Ειδικής Διαπραγμάτευσης που έχει αναλάβει στην αγορά παραγώγων σε Συμβόλαια Μελλοντικής Εκπλήρωσης (ΣΜΕ) με υποκείμενο τίτλο την μετοχή της ΜΟΤΟΡ ΟΙΛ (ΕΛΛΑΣ) ΔΙΥΛΙΣΤΗΡΙΑ ΚΟΡΙΝΘΟΥ Α.Ε.

Η γνωστοποίηση εκ μέρους της Τράπεζας OPTIMA BANK A.E. προς την Εταιρία και ακολούθως η ανακοίνωση της Εταιρίας προς τις αρχές της Κεφαλαιαγοράς, γίνεται επειδή ο κ. Πέτρος Τζαννετάκης είναι μη εκτελεστικό μέλος του Δ.Σ. της Τράπεζας OPTIMA BANK A.E., ενώ κατέχει τη θέση του εκτελεστικού μέλους του Δ.Σ. της ΜΟΤΟΡ ΟΙΛ (ΕΛΛΑΣ) ΔΙΥΛΙΣΤΗΡΙΑ ΚΟΡΙΝΘΟΥ Α.Ε. Ο κ. Πέτρος Τζαννετάκης είναι πρόσωπο υπόχρεο να γνωστοποιεί τις χρηματιστηριακές συναλλαγές του με αντικείμενο μετοχές εκδόσεως ΜΟΤΟΡ ΟΙΛ (ΕΛΛΑΣ) ΔΙΥΛΙΣΤΗΡΙΑ ΚΟΡΙΝΘΟΥ Α.Ε. (άρθρο 19 του Κανονισμού ΕΕ 596/2014).

Μαρούσι, 29 Απριλίου 2020

Το Διοικητικό Συμβούλιο

From: FOURLIS A.E ΣΥΜΜΕΤΟΧΩΝ
Posted At: 29 April 2020 11:01
Conversation: Ανακοίνωση Αγοράς Ιδίων Μετοχών
Posted To: DOLAnnouncements

Subject: Ανακοίνωση Αγοράς Ιδίων Μετοχών

Ανακοίνωση Αγοράς Ιδίων Μετοχών

[Ανακοίνωση Αγοράς Ιδίων Μετοχών](#)

From: ΙΑΣΩ Α.Ε.
Posted At: 29 April 2020 12:14
Conversation: Ανακοίνωση Αγοράς Ιδίων Μετοχών
Posted To: DOLAnnouncements

Subject: Ανακοίνωση Αγοράς Ιδίων Μετοχών

Ανακοίνωση Αγοράς Ιδίων Μετοχών

[Ανακοίνωση Αγοράς Ιδίων Μετοχών](#)

From: ΤΕΡΝΑ ΕΝΕΡΓΕΙΑΚΗ Α.Β.Ε.Τ.Ε.
Posted At: 29 April 2020 12:58
Conversation: Αποφάσεις Τακτικής Γενικής Συνέλευσης των Μετόχων της 29/04/2020
Posted To: DOLAnnouncements
Subject: Αποφάσεις Τακτικής Γενικής Συνέλευσης των Μετόχων της 29/04/2020

Συνήλθε σήμερα, 29/04/2020, η Τακτική Γενική Συνέλευση των Μετόχων της Εταιρείας ΤΕΡΝΑ ΕΝΕΡΓΕΙΑΚΗ Α.Β.Ε.Τ.Ε., στην οποία παρέστησαν 151 Μέτοχοι κομιστές 85.521.024 μετοχών και δικαιωμάτων ψήφου, ήτοι ποσοστό 75,07 % επί του Μετοχικού Κεφαλαίου και ελήφθησαν οι εξής αποφάσεις:

Θέμα 1^ο: Εγκρίθηκαν με ψήφους 85.462.547 υπέρ (99,93 % επί των παρισταμένων) και αποχή 58.477 (0,07 % επί των παρισταμένων), στο σύνολό τους, οι Χρηματοοικονομικές Καταστάσεις (εταιρικές και ενοποιημένες) για τη χρήση 2019 όπως καταχωρήθηκαν στην ιστοσελίδα της Εταιρείας και του Χρηματιστηρίου Αθηνών και αποτυπώθηκαν αναλυτικά στην Ετήσια Χρηματοοικονομική Έκθεση, αντίγραφο της οποίας διανεμήθηκε στους παρευρισκομένους Μετόχους μαζί με αντίγραφο της αναφοράς της Επιτροπής Ελέγχου προς την Γενική Συνέλευση.

Θέμα 2^ο: Εγκρίθηκε, με ψήφους 85.397.639 υπέρ (99,86 % επί των παρισταμένων), και 120.385 κατά (0,14 % επί των παρισταμένων) και αποχή 3.000 (0,00 % επί των παρισταμένων), η πρόταση του Διοικητικού Συμβουλίου για την διανομή μερίσματος 0,17 € ανά μετοχή, ήτοι συνολικού ποσού 19.060.173,06 € για τη χρήση 2019, σύμφωνα με το άρθρο 160 του Ν. 4548/2018.

Το ποσό αυτό θα προσαυξηθεί με το μέρισμα που αντιστοιχεί στις ίδιες μετοχές που κατέχει η Εταιρεία. Λεπτομέρειες θα δοθούν με νεότερη ανακοίνωση της εταιρείας.

Εγκρίθηκε ομόφωνα με ψήφους 85.518.024 υπέρ, η καταβολή αμοιβών, κατ' εφαρμογή των άρθρων 109 και 110 του ν. 4548/2018 και του άρθρου 14 του Καταστατικού της Εταιρείας, στα Μέλη του Διοικητικού Συμβουλίου και στα μέλη των Επιτροπών για τη χρήση 2019, συνολικού ποσού 700.000 €, από τα φορολογηθέντα κέρδη της Εταιρείας.

Θέμα 3^ο: Η Γενική Συνέλευση, με ψήφους 85.043.517 υπέρ (99,44 % επί των παρισταμένων) και 400.000 κατά (0,47 % επί των παρισταμένων) και αποχή 77.507 (0,09 % επί των παρισταμένων), ενέκρινε την συνολική διαχείριση της χρήσης 2019 από

τα Μέλη του Δ.Σ. και συγκεκριμένα των κ.κ. Γεωργίου Περιστέρη, Γεωργίου Περδικάρη, Εμμανουήλ Μαραγκουδάκη, Γεωργίου Σπύρου, Μιχαήλ Γουρζή, Βασιλείου Δεληκατερίνη, Γεωργίου Κούβαρη, Gagik Arkarian και Γεωργίου Μέργου.

Θέμα 4^ο: Η Γενική Συνέλευση, με ψήφους 85.040.517 υπέρ (99,44 % επί των παρισταμένων) και 403.000 κατά (0,47 % επί των παρισταμένων) και αποχή 77.507 (0,09 % επί των παρισταμένων), απάλλαξε τον Ελεγκτή από κάθε ευθύνη ή αποζημίωση απορρέουσα από την άσκηση των καθηκόντων του για την χρήση 2019.

Θέμα 5^ο: Ανακοινώθηκε, με ψήφους 84.093.587 υπέρ (98,33 % επί των παρισταμένων) και 1.427.437 κατά (1,67 % επί των παρισταμένων), η εκλογή από το Διοικητικό Συμβούλιο της Εταιρείας στη συνεδρίασή του της 2^{ας} Απριλίου 2020, σύμφωνα με τον ν. 4548/18, όπως τροποποιήθηκε και ισχύει, και τις διατάξεις της παρ. 3 του άρθρου 10 του Καταστατικού της Εταιρείας, του κ. Εμμανουήλ Μουστάκα του Μιχαήλ, Πολιτικό Μηχανικό, ως νέο εκτελεστικό μέλος του Δ.Σ., σε αντικατάσταση του παραιτηθέντος κ. Βασιλείου Δεληκατερίνη, για τον υπόλοιπο χρόνο της θητείας του, δηλαδή το αργότερο έως την 30η Ιουνίου 2022.

Θέμα 6^ο: Η Γενική Συνέλευση ενέκρινε, με ψήφους 79.710.475 υπέρ (93,21 % επί των παρισταμένων) και 5.810.549 κατά (6,79 % επί των παρισταμένων), την πρόταση του Διοικητικού Συμβουλίου για την έγκριση της έκθεσης αποδοχών των μελών του Διοικητικού Συμβουλίου της Εταιρείας για τη χρήση 2019 σύμφωνα με το άρθρο 112 του ν. 4548/2018, σύμφωνα με την οποία δεν καταβλήθηκαν αποδοχές στα μέλη του Διοικητικού Συμβουλίου κατά τη διάρκεια της χρήσης 2019 κατ' εφαρμογή της Πολιτικής Αποδοχών που εγκρίθηκε από την Έκτακτη Γενική Συνέλευση της 18.12.2019.

Θέμα 7^ο: Εκλέχθηκε, με ψήφους 85.072.034 υπέρ (99,47 % επί των παρισταμένων) και 448.990 κατά (0,53 % επί των παρισταμένων), η ελεγκτική εταιρεία GRANT THORNTON για τον έλεγχο των Εταιρικών και Ενοποιημένων Οικονομικών Καταστάσεων 2020 και αμοιβή επί τη βάσει της αντίστοιχης του 2019 μετά τυχόν αναπροσαρμογής ανάλογα με τις ανάγκες του ελέγχου.

Θέμα 8^ο: Η Γενική Συνέλευση, με ψήφους 83.890.561 υπέρ (98,09 % επί των παρισταμένων) και 1.627.463 κατά (1,90 % επί των παρισταμένων) και αποχή 3.000

(0,00 % επί των παρισταμένων), ενέκρινε την αγορά ιδίων μετοχών μέχρι τη συμπλήρωση του ποσοστού 10% του συνόλου των μετοχών της Εταιρείας, με κατώτατη τιμή αγοράς τριάντα λεπτά του ευρώ (0,30 €) και ανώτατη τιμή τριάντα ευρώ (30,00 €), η οποία θα πραγματοποιηθεί εντός χρονικού διαστήματος είκοσι τεσσάρων μηνών, ήτοι το αργότερο μέχρι και την 28η Απριλίου 2022, και εξουσιοδοτεί το Διοικητικό Συμβούλιο της Εταιρείας για την τήρηση όλων των σχετικών με την ως άνω έγκριση νόμιμων διατυπώσεων.

Θέμα 9^ο: Η Γενική Συνέλευση ενέκρινε με ψήφους 78.098.939 υπέρ (91,32 % επί των παρισταμένων) και 7.422.085 κατά (8,68 % επί των παρισταμένων), την αναθεώρηση και παράταση της διάρκειας για τέσσερα (4) έτη, της εγκεκριμένης από την Ε.Γ.Σ. της 18.12.2019 Πολιτικής Αποδοχών, που συντάχθηκε με επιμέλεια της Επιτροπής Υποψηφιοτήτων και Αμοιβών.

Επί του 10^{ου} θέματος «Διάφορες ανακοινώσεις, εγκρίσεις και συζήτηση θεμάτων γενικού ενδιαφέροντος», η Διοίκηση της Εταιρείας αναφέρθηκε στα έργα, την πορεία, τις εγκρίσεις, αδειοδοτήσεις καθώς και την υλοποίηση του επενδυτικού της προγράμματος.

Δεν προτάθηκαν θέματα προς έγκριση και λήψη αποφάσεων.

From: JUMBO A.E.E.
Posted At: 29 April 2020 13:02
Conversation: ΑΝΑΚΟΙΝΩΣΗ ΟΙΚΟΝΟΜΙΚΟΥ ΗΜΕΡΟΛΟΓΙΟΥ
Posted To: DOLAnnouncements

Subject: ΑΝΑΚΟΙΝΩΣΗ ΟΙΚΟΝΟΜΙΚΟΥ ΗΜΕΡΟΛΟΓΙΟΥ

Στα πλαίσια ορθής, έγκαιρης και έγκυρης ενημέρωσης του επενδυτικού κοινού, σύμφωνα με το άρθρο 4.1.3.15 του ισχύοντος Κανονισμού του Χρηματιστηρίου Αθηνών, γνωστοποιείται το Οικονομικό Ημερολόγιο της «JUMBO ΑΝΩΝΥΜΗ ΕΜΠΟΡΙΚΗ ΕΤΑΙΡΕΙΑ», με την επιφύλαξη των απαιτούμενων εγκρίσεων από τις αρμόδιες ανά περίπτωση υπηρεσίες, ήτοι:

- Ημερομηνία ανακοίνωσης και δημοσίευσης της Ετήσιας Οικονομικής Έκθεσης για την υποδωδεκάμηνη χρήση 01.07.2019- 31.12.2019 βάσει του Ν. 3556/2007: 30.04.2019 μετά το κλείσιμο της συνεδρίασης του Χρηματιστηρίου Αθηνών στην ιστοσελίδα της Εταιρείας (www.e-jumbo.gr) συγκεκριμένα στον ιστότοπο <http://corporate.e-jumbo.gr/> και στην ιστοσελίδα του Χρηματιστηρίου Αθηνών (www.athexgroup.gr).
- Ημερομηνία ετήσιας ενημέρωσης αναλυτών σχετικά με τα οικονομικά αποτελέσματα της εταιρικής υποδωδεκάμηνης χρήσης 01.07.2019-31.12.2019: 05.05.2020 (Σημείωση: Η ενημέρωση θα πραγματοποιηθεί μέσω τηλεδιάσκεψης στις 15:00)
- Ημερομηνία Ετήσιας Τακτικής Γενικής Συνέλευσης υποδωδεκάμηνης χρήσης 01.07.2019-31.12.2019: 27.05.2020
- Ημερομηνία αποκοπής μερίσματος: 01.06.2020. Ημερομηνία πριν την 19.06.2020 που είναι η ημερομηνία λήξης των συμβολαίων Μελλοντικής Εκπλήρωσης επί του Δείκτη FTSE/ATHEX Large Cap.
- Ημερομηνία προσδιορισμού δικαιούχων μερίσματος (record date): 02.06.2020.
- Ημερομηνία έναρξης καταβολής μερίσματος: 09.06.2020.

Η καταβολή του μερίσματος θα πραγματοποιηθεί μέσω πληρώτριας Τράπεζας, σύμφωνα με όσα προβλέπονται στον Κανονισμό του Χρηματιστηρίου Αθηνών. Οι λεπτομέρειες θα δοθούν με νεότερη ανακοίνωση της Εταιρείας.

Η Εταιρεία διατηρεί το δικαίωμα να μεταβάλει τις προαναφερόμενες ημερομηνίες αφού πρώτα ενημερώσει έγκαιρα το Επενδυτικό Κοινό

From: PROFILE A.E.B.E.
Posted At: 29 April 2020 13:48
Conversation: Ανακοίνωση σχετικά με εναλλακτικούς τρόπους συμμετοχής στην ετήσια Τακτική Γενική Συνέλευση των Μετόχων
Posted To: DOLAnnouncements
Subject: Ανακοίνωση σχετικά με εναλλακτικούς τρόπους συμμετοχής στην ετήσια Τακτική Γενική Συνέλευση των Μετόχων

PROFILE ΑΝΩΝΥΜΟΣ ΕΜΠΟΡΙΚΗ ΚΑΙ ΒΙΟΜΗΧΑΝΙΚΗ

ΕΤΑΙΡΕΙΑ ΠΛΗΡΟΦΟΡΙΚΗΣ

ΑΡ.Γ.Ε.ΜΗ. 122141660000

**Ανακοίνωση σχετικά με εναλλακτικούς τρόπους συμμετοχής
στην ετήσια Τακτική Γενική Συνέλευση των Μετόχων**

Η Ανώνυμη Εταιρεία με την επωνυμία «PROFILE ΑΝΩΝΥΜΟΣ ΕΜΠΟΡΙΚΗ ΚΑΙ ΒΙΟΜΗΧΑΝΙΚΗ ΕΤΑΙΡΕΙΑ ΠΛΗΡΟΦΟΡΙΚΗΣ» και τον διακριτικό τίτλο «PROFILE SYSTEMS & SOFTWARE A.E.», (εφεξής «Εταιρεία»), σε συμμόρφωση των οδηγιών και συστάσεων του Υπουργείου Υγείας και του Ε.Ο.Δ.Υ. και προς αντιμετώπιση του κινδύνου διασποράς του κορωνοϊού COVID-19, διευκρινίζει προς τους μέτοχους αυτής τους εναλλακτικούς τρόπους συμμετοχής στην ετήσια Τακτική Γενική Συνέλευση (εφεξής «Συνέλευση»), η οποία έχει συγκληθεί για την 07.05.2020, ημέρα Πέμπτη και ώρα 14:00 μ.μ., στα γραφεία της έδρας της Εταιρείας που βρίσκονται στη Νέα Σμύρνη Αττικής (Λεωφόρος Συγγρού αριθ. 199).

1. Συμμετοχή μέσω αντιπροσώπου

Οι μέτοχοι έχουν την δυνατότητα να συμμετέχουν στην Συνέλευση μέσω αντιπροσώπου. Η Εταιρεία για να διευκολύνει τους μετόχους της, τους παρέχει τη δυνατότητα να εξουσιοδοτήσουν συγκεκριμένα στελέχη της για να τους

εκπροσωπήσουν και να ψηφίσουν για λογαριασμό τους στην Συνέλευση, σύμφωνα με τις έγγραφες οδηγίες ψήφου που θα τους χορηγήσουν. Όσοι από τους μετόχους επιθυμούν να κάνουν χρήση αυτής της δυνατότητας, παρακαλούνται να αποστείλουν στην ηλεκτρονική διεύθυνση info@profiles.w.com τη Φόρμα Εξουσιοδότησης που βρίσκεται στην κάτωθι διεύθυνση:

https://www.profiles.w.com/uploads/files/Representative_Appointment_Form-AGM-7.5.2020.pdf το αργότερο έως την Τρίτη, 5 Μαΐου 2020 στις 14:00.

2. Ψηφοδέλτιο για την εξ' αποστάσεως ψηφοφορία

Οι μέτοχοι έχουν τη δυνατότητα να ψηφίσουν επί των θεμάτων της Συνέλευσης συμπληρώνοντας το ψηφοδέλτιο για την εξ' αποστάσεως ψηφοφορία το οποίο έχει αναρτηθεί στην παρακάτω διεύθυνση:

https://www.profiles.w.com/uploads/files/Invitation_Form_for_Proxy_Voting_AGM_7.5.2020.pdf, επικυρωμένο μέσα από της υπηρεσίες του Gov.gr, επιλέγοντας την παρακάτω διεύθυνση <https://www.gov.gr/ipiresies/polites-kai-kathemerinoteta/urpeuthune-delose-kai-exousiodotese/ekdose-exousiodoteses>. Όσοι από τους μετόχους επιθυμούν να κάνουν χρήση αυτής της δυνατότητας, παρακαλούνται να αποστείλουν στην ηλεκτρονική διεύθυνση της Εταιρείας info@profiles.w.com το επικυρωμένο ψηφοδέλτιό τους, το αργότερο έως την Τρίτη, 5 Μαΐου 2020 στις 14:00.

Οι μέτοχοι μπορούν να επικοινωνούν για τυχόν ερωτήσεις ή/και διευκρινίσεις με το τμήμα Εξυπηρέτησης Μετόχων της Εταιρείας τηλεφωνικά +30 210 9301200 (καθημερινά μεταξύ 09:00 και 17:00).

Νέα Σμύρνη, 29 Απριλίου 2020

From: ΣΙΔΜΑ Α.Ε.
Posted At: 29 April 2020 14:38
Conversation: Τροποποίηση Οικονομικού Ημερολογίου 2020
Posted To: DOLAnnouncements

Subject: Τροποποίηση Οικονομικού Ημερολογίου 2020

Η ΣΙΔΗΡΕΜΠΟΡΙΚΗ ΜΑΚΕΔΟΝΙΑΣ – ΣΙΔΜΑ Α.Ε., στα πλαίσια των υποχρεώσεών της για ενημέρωση του επενδυτικού κοινού και σύμφωνα με τα άρθρα 4.1.2, παρ.1β και 4.1.4.3.1 του Κανονισμού του Χρηματιστηρίου Αθηνών, γνωστοποιεί στο επενδυτικό κοινό ότι η Ετήσια Τακτική Γενική Συνέλευση των Μετόχων θα διεξαχθεί τελικώς την 25^η Μαΐου 2020, ημέρα Δευτέρα, αντί για την 22^η Μαΐου 2020, που είχε ανακοινωθεί στις 31 Μαρτίου 2020.

From: ΣΙΔΜΑ Α.Ε.
Posted At: 29 April 2020 15:04
Conversation: ΑΝΑΚΟΙΝΩΣΗ ΓΙΑ ΤΗΝ ΠΡΟΑΝΑΓΓΕΛΙΑ ΓΕΝΙΚΗΣ ΣΥΝΕΛΕΥΣΗΣ
Posted To: DOLAnnouncements
Subject: ΑΝΑΚΟΙΝΩΣΗ ΓΙΑ ΤΗΝ ΠΡΟΑΝΑΓΓΕΛΙΑ ΓΕΝΙΚΗΣ ΣΥΝΕΛΕΥΣΗΣ

ΠΡΟΣΚΛΗΣΗ

Προς τους μετόχους της Ανώνυμης Εταιρίας με την επωνυμία

“ΣΙΔΗΡΕΜΠΟΡΙΚΗ ΜΑΚΕΔΟΝΙΑΣ ΣΙΔΜΑ ΑΕ” με αρ. Γ.Ε.ΜΗ 361801000

(ΑΡ.Μ.ΑΕ 7946/06/Β/86/2)

σε Τακτική Γενική Συνέλευση

Σύμφωνα με το Νόμο 4548/2018 και το Καταστατικό της εταιρίας, το Διοικητικό Συμβούλιο της ανώνυμης εταιρίας **“ΣΙΔΗΡΕΜΠΟΡΙΚΗ ΜΑΚΕΔΟΝΙΑΣ ΣΙΔΜΑ ΑΝΩΝΥΜΗ ΕΤΑΙΡΙΑ”**, καλεί τους μετόχους της σε Τακτική Γενική Συνέλευση την **25^η Μαΐου 2020, ημέρα Δευτέρα και ώρα 10.00 στον Ασπρόπυργο Αττικής, στα γραφεία του Υποκαταστήματος της εταιρίας, οδός Μεγαρίδος 188, τ.κ 19300, Ασπρόπυργο** προκειμένου να συζητηθούν και να ληφθούν αποφάσεις επί των εξής θεμάτων ημερήσιας διάταξης:

ΘΕΜΑΤΑ ΗΜΕΡΗΣΙΑΣ ΔΙΑΤΑΞΗΣ

1. Έγκριση των ετησίων χρηματοοικονομικών καταστάσεων της εταιρικής χρήσης 2019 (1/1/2019 - 31/12/2019) με τις σχετικές εκθέσεις του Διοικητικού Συμβουλίου και των Ορκωτών Ελεγκτών.
2. Έγκριση της συνολικής διαχείρισης που έλαβε χώρα κατά το έτος 2019 σύμφωνα με το άρθρο 108 του Ν. 4548/2018 και απαλλαγή των Ορκωτών Ελεγκτών από κάθε ευθύνη αποζημίωσης σύμφωνα με το άρθρο 117 παρ. 1(γ) του Ν. 4548/2018.
3. Εκλογή Ορκωτών Ελεγκτών, τακτικού και αναπληρωματικού, για τη χρήση 2020 και καθορισμός και έγκριση της αμοιβής τους.

4. Έγκριση της Έκθεσης Αποδοχών οικονομικού έτους 2019 (άρθρο 112 του ν.4548/2018, όπως ισχύει).
 5. Χορήγηση αδειάς, σύμφωνα με το άρθρο 98 παρ. 1 του Ν. 4548/2018, σε μέλη του Διοικητικού Συμβουλίου και της Γενικής Διευθύνσεως ή και σε Διευθυντές της Εταιρείας για την συμμετοχή τους σε Διοικητικά Συμβούλια ή στην Διεύθυνση συνδεδεμένων εταιρειών.
 6. Εκλογή μελών νέου Διοικητικού Συμβουλίου και ορισμός ανεξάρτητων μη εκτελεστικών μελών, σύμφωνα με τις διατάξεις του Ν.3016/2002 για την εταιρική διακυβέρνηση, όπως τροποποιήθηκε και ισχύει.
 7. Ορισμός των μελών της επιτροπής ελέγχου.
 8. Λήψη μέτρων σύμφωνα με το άρθρο 119 παρ. 4 του Ν. 4548/2018 λόγω μείωσης των ιδίων κεφαλαίων της εταιρείας.
1. Αύξηση του μετοχικού κεφαλαίου της Εταιρείας με εισφορά σε είδος, μέσω έκδοσης νέων, κοινών, ονομαστικών, μετά ψήφου μετοχών, (β) Τροποποίηση του αρθ. 5 του Καταστατικού της Εταιρείας και (γ) Παροχή εξουσιοδοτήσεων.
 10. Προσαρμογή του καταστατικού της Εταιρείας στις διατάξεις του Ν. 4548/2018 με τροποποίηση του συνόλου των άρθρων του
 11. Τροποποίηση όρων κοινού ομολογιακού δανείου ποσού τεσσάρων εκατομμυρίων ευρώ (€ 4.000.000,00)
 12. Παροχή εξουσιοδότησης προς το Δ.Σ. της Εταιρείας, όπως με απόφασή του αιτηθεί την παράταση της διάρκειας του κοινού ομολογιακού δανείου ποσού τεσσάρων εκατομμυρίων ευρώ (€ 4.000.000,00) μέχρι τις 31/12/2020.
 13. Διάφορες ανακοινώσεις.

ΔΙΚΑΙΩΜΑ ΣΥΜΜΕΤΟΧΗΣ ΣΤΗ ΓΕΝΙΚΗ ΣΥΝΕΛΕΥΣΗ

Στη Γενική Συνέλευση δικαιούται να συμμετέχει όποιος εμφανίζεται ως μέτοχος στο αρχείο του Συστήματος Άυλων Τίτλων που διαχειρίζεται η «Ελληνικά Χρηματιστήρια Ανώνυμη Εταιρεία Συμμετοχών, Εκκαθάρισης, Διακανονισμού & Καταχώρησης» (ΕΧΑΕ) (πρώην Κεντρικό Αποθετήριο Αξιών), στο οποίο τηρούνται οι κινητές αξίες της Εταιρείας. Η απόδειξη της μετοχικής ιδιότητας γίνεται με την προσκόμιση σχετικής έγγραφης βεβαίωσης του ως άνω φορέα, ή εναλλακτικά, με απευθείας ηλεκτρονική σύνδεση της Εταιρείας με τα αρχεία αυτού. Η ιδιότητα του μετόχου πρέπει να υφίσταται κατά την έναρξη της 20/05/2020 (**Ημερομηνία Καταγραφής**), ήτοι κατά την έναρξη της πέμπτης (5ης) ημέρας πριν από την ημέρα συνεδρίασης της Γενικής Συνέλευσης και η απόδειξη της μετοχικής ιδιότητας μπορεί να γίνεται με κάθε νόμιμο μέσο και πάντως βάσει ενημέρωσης που λαμβάνει η Εταιρεία από το κεντρικό αποθετήριο τίτλων πριν από τη συνεδρίαση της Γενικής Συνέλευσης.

Έναντι της Εταιρείας θεωρείται ότι έχει δικαίωμα συμμετοχής και ψήφου στη Γενική

Συνέλευση μόνον όποιος φέρει την ιδιότητα του μετόχου κατά την αντίστοιχη Ημερομηνία Καταγραφής. Σε περίπτωση μη συμμόρφωσης προς τις διατάξεις των άρθρων 124 και 128 του Ν. 4548/2018, ο εν λόγω μέτοχος μετέχει στη Γενική Συνέλευση μόνο μετά από άδειά της.

Η άσκηση των εν λόγω δικαιωμάτων δεν προϋποθέτει τη δέσμευση των μετοχών του δικαιούχου ούτε την τήρηση άλλης ανάλογης διαδικασίας, η οποία περιορίζει τη δυνατότητα πώλησης και μεταβίβασης αυτών κατά το χρονικό διάστημα που μεσολαβεί ανάμεσα στην Ημερομηνία Καταγραφής και στη Γενική Συνέλευση.

ΔΙΑΔΙΚΑΣΙΑ ΓΙΑ ΤΗΝ ΑΣΚΗΣΗ ΔΙΚΑΙΩΜΑΤΟΣ ΨΗΦΟΥ ΜΕΣΩ ΑΝΤΙΠΡΟΣΩΠΟΥ

Ο μέτοχος συμμετέχει στη Γενική Συνέλευση και ψηφίζει είτε αυτοπροσώπως είτε μέσω αντιπροσώπων. Κάθε μέτοχος μπορεί να διορίζει μέχρι τρεις (3) αντιπροσώπους. Νομικά πρόσωπα μετέχουν στη Γενική Συνέλευση ορίζοντας ως εκπροσώπους τους μέχρι τρία (3) φυσικά πρόσωπα. Ωστόσο, αν ο μέτοχος κατέχει μετοχές της Εταιρείας, οι οποίες εμφανίζονται σε περισσότερους του ενός λογαριασμούς αξιών, ο περιορισμός αυτός δεν εμποδίζει το μέτοχο να ορίζει διαφορετικούς αντιπροσώπους για τις μετοχές που εμφανίζονται στον κάθε λογαριασμό αξιών σε σχέση με τη Γενική Συνέλευση. Αντιπρόσωπος που ενεργεί για περισσότερους μετόχους μπορεί να ψηφίζει διαφορετικά για κάθε μέτοχο. Ο αντιπρόσωπος μετόχου υποχρεούται να γνωστοποιεί στην Εταιρεία, πριν από την έναρξη της συνεδρίασης της Γενικής Συνέλευσης, κάθε συγκεκριμένο γεγονός, το οποίο μπορεί να είναι χρήσιμο στους μετόχους για την αξιολόγηση του κινδύνου να εξυπηρετήσει ο αντιπρόσωπος άλλα συμφέροντα πλην των συμφερόντων του μετόχου. Κατά την έννοια της παρούσας παραγράφου, μπορεί να προκύπτει σύγκρουση συμφερόντων ιδίως όταν ο αντιπρόσωπος:

- α) είναι μέτοχος που ασκεί τον έλεγχο της Εταιρείας ή είναι άλλο νομικό πρόσωπο ή οντότητα η οποία ελέγχεται από το μέτοχο αυτόν,
- β) είναι μέλος του διοικητικού συμβουλίου ή της εν γένει διοίκησης της Εταιρείας ή μετόχου που ασκεί τον έλεγχο της Εταιρείας, ή άλλου νομικού προσώπου ή οντότητας που ελέγχεται από μέτοχο ο οποίος ασκεί τον έλεγχο της Εταιρείας,
- γ) είναι υπάλληλος ή ορκωτός ελεγκτής της Εταιρείας ή μετόχου που ασκεί τον έλεγχο της Εταιρείας, ή άλλου νομικού προσώπου ή οντότητας που ελέγχεται από μέτοχο, ο οποίος ασκεί τον έλεγχο της Εταιρείας,

δ) είναι σύζυγος ή συγγενής πρώτου βαθμού με ένα από τα φυσικά πρόσωπα που αναφέρονται στις περιπτώσεις (α) έως (γ).

Ο διορισμός και η ανάκληση αντιπροσώπου του μετόχου γίνεται εγγράφως και κοινοποιείται στην Εταιρεία με τους ίδιους τύπους, τουλάχιστον σαράντα οκτώ (48) ώρες πριν από την ημερομηνία συνεδρίασης της Γενικής Συνέλευσης.

Η Εταιρεία θα καταστήσει διαθέσιμο στην ιστοσελίδα της (www.sidma.gr) το έντυπο που μπορεί να χρησιμοποιηθεί για το διορισμό αντιπροσώπου. Το έντυπο αυτό κατατίθεται συμπληρωμένο και υπογεγραμμένο από το μέτοχο στο Τμήμα Εξυπηρέτησης Μετόχων της Εταιρείας στην διεύθυνση: Βασ. Γεωργίου 30, Χαλάνδρι ,Τ.Κ. 152 33 Ισόγειο, ή αποστέλλεται στο fax: 210 3498281 τρεις (3) τουλάχιστον ημέρες πριν από την ημερομηνία της Γενικής Συνέλευσης. Ο δικαιούχος καλείται να μεριμνά για την επιβεβαίωση της επιτυχούς αποστολής του εντύπου διορισμού αντιπροσώπου και της παραλαβής του από την Εταιρεία, καλώντας στο τηλέφωνο: 210 3498211, κα. Όρκουλα Ιωάννα.

Κάθε μετοχή εκδόσεως της Εταιρείας ενσωματώνει δικαίωμα μιας ψήφου.

Συμμετοχή εξ αποστάσεως στη Γενική Συνέλευση ή με επιστολική ψήφο

Λόγω των έκτακτων συνθηκών και στο πλαίσιο των μέτρων που έχουν ληφθεί από την Πολιτεία για τον περιορισμό εξάπλωσης του ιού COVID-19 θα παρασχεθεί στους μετόχους η δυνατότητα να συμμετάσχουν, όλοι ή κάποιοι εξ αυτών, όσοι το επιθυμούν, στην Τακτική Γενική Συνέλευση της Εταιρείας από απόσταση σε πραγματικό χρόνο μέσω τηλεδιάσκεψης δυνάμει του άρθρου 33 παρ. 2 της Πράξης Νομοθετικού Περιεχομένου της 20.03.2020 (ΦΕΚ Α68/20.03.2020).

Προς το σκοπό αυτό, παρακαλούνται όσοι από τους μετόχους το επιθυμούν, να επικοινωνήσουν την πρόθεσή τους να συμμετέχουν στην Τακτική Γενική Συνέλευση της Εταιρείας μέσω τηλεδιάσκεψης, το αργότερο, μέχρι την Ημερομηνία Καταγραφής στην διεύθυνση ηλεκτρονικού ταχυδρομείου iorkoula@sidma.gr. Η κατά τα ανωτέρω επικοινωνία πρέπει να πραγματοποιηθεί με οποιονδήποτε τρόπο επιτρέπει την ταυτοποίηση του προσώπου που πραγματοποιεί την επικοινωνία με τον δικαιούμενο συμμετοχής στην Τακτική Γενική Συνέλευση της Εταιρείας ή προσώπου που νομίμως το

εκπροσωπεί.

Παρακαλούνται οι κύριοι μέτοχοι να γνωστοποιήσουν στο πλαίσιο της ανωτέρω επικοινωνίας έγκυρη διεύθυνση ηλεκτρονικού ταχυδρομείου (e-mail address), στην οποία θα τους αποσταλούν οι διαδικαστικές λεπτομέρειες και οι μοναδικοί κωδικοί που θα πρέπει να έχουν στη διάθεσή τους ώστε να μπορέσουν να συμμετάσχουν εξ αποστάσεως μέσω της δυνατότητας της τηλεδιάσκεψης στην Τακτική Γενική Συνέλευση της Εταιρείας.

ΔΙΚΑΙΩΜΑΤΑ ΜΕΙΟΨΗΦΙΑΣ ΤΩΝ ΜΕΤΟΧΩΝ

Σύμφωνα με τα προβλεπόμενα στο άρθρο 121 παράγραφος 4 του Ν. 4548/2018, όπως ισχύει σήμερα, η Εταιρεία ενημερώνει τους μετόχους της ότι έχουν, μεταξύ άλλων, τα ακόλουθα δικαιώματα, που προβλέπονται από το άρθρο 141 του Ν. 4548/2018:

(α) Με αίτηση μετόχων, που εκπροσωπούν το ένα εικοστό (1/20) του καταβεβλημένου κεφαλαίου, το διοικητικό συμβούλιο της Εταιρείας υποχρεούται να εγγράψει στην ημερήσια διάταξη της γενικής συνέλευσης πρόσθετα θέματα, αν η σχετική αίτηση περιέλθει στο διοικητικό συμβούλιο μέχρι την 10/05/2020, δηλ. δεκαπέντε (15) τουλάχιστον ημέρες πριν από τη γενική συνέλευση. Τα πρόσθετα θέματα πρέπει να δημοσιεύονται ή να γνωστοποιούνται, με ευθύνη του διοικητικού συμβουλίου, κατά το άρθρο 122 του Ν. 4548/2018, επτά (7) τουλάχιστον ημέρες πριν από τη γενική συνέλευση. Η αίτηση για την εγγραφή πρόσθετων θεμάτων στην ημερήσια διάταξη συνοδεύεται από αιτιολόγηση ή από σχέδιο απόφασης προς έγκριση στη γενική συνέλευση και η αναθεωρημένη ημερήσια διάταξη δημοσιοποιείται κατά τον ίδιο τρόπο όπως η προηγούμενη ημερήσια διάταξη, μέχρι τις 12/05/2020, δηλ. δεκατρείς (13) ημέρες πριν από την ημερομηνία της γενικής συνέλευσης και ταυτόχρονα τίθεται στη διάθεση των μετόχων στο διαδικτυακό τόπο της εταιρείας, μαζί με την αιτιολόγηση ή το σχέδιο απόφασης που έχει υποβληθεί από τους μετόχους κατά τα προβλεπόμενα στην παράγραφο 4 του άρθρου 123 του Ν. 4548/2018. Αν τα θέματα αυτά δεν δημοσιευθούν, οι αιτούντες μέτοχοι δικαιούνται να ζητήσουν την αναβολή της γενικής συνέλευσης και να προβούν οι ίδιοι στη δημοσίευση με δαπάνη της εταιρείας.

(β) Μέτοχοι που εκπροσωπούν το ένα εικοστό (1/20) του καταβεβλημένου κεφαλαίου έχουν το δικαίωμα να υποβάλλουν σχέδια αποφάσεων για θέματα που περιλαμβάνονται στην αρχική ή την τυχόν αναθεωρημένη ημερήσια διάταξη γενικής συνέλευσης. Η σχετική αίτηση πρέπει να περιέλθει στο διοικητικό συμβούλιο μέχρι την 18/05/2020, δηλ. επτά (7) τουλάχιστον ημέρες πριν από την ημερομηνία της γενικής συνέλευσης, τα σχέδια δε αποφάσεων τίθενται στη διάθεση των μετόχων κατά τα οριζόμενα στην παράγραφο 3 του άρθρου 123 του Ν. 4548/2018, το αργότερο μέχρι

την 19/05/2020, ήτοι έξι (6) τουλάχιστον ημέρες πριν από την ημερομηνία της γενικής συνέλευσης.

(γ) Ύστερα από αίτηση οποιουδήποτε μετόχου, που υποβάλλεται στην εταιρεία μέχρι την 19/05/2020, δηλ. πέντε (5) τουλάχιστον πλήρεις ημέρες πριν από τη γενική συνέλευση, το διοικητικό συμβούλιο υποχρεούται να παρέχει στη γενική συνέλευση τις αιτούμενες συγκεκριμένες πληροφορίες για τις υποθέσεις της Εταιρείας, στο μέτρο που αυτές είναι σχετικές με τα θέματα της ημερήσιας διάταξης. Υποχρέωση παροχής πληροφοριών δεν υφίσταται, όταν οι σχετικές πληροφορίες διατίθενται ήδη στο διαδικτυακό τόπο της Εταιρείας, ιδίως με τη μορφή ερωτήσεων και απαντήσεων. Επίσης, με αίτηση μετόχων, που εκπροσωπούν το ένα εικοστό (1/20) του καταβεβλημένου κεφαλαίου, το διοικητικό συμβούλιο υποχρεούται να ανακοινώνει στη γενική συνέλευση, εφόσον είναι τακτική, τα ποσά που, κατά την τελευταία διετία, καταβλήθηκαν σε κάθε μέλος του διοικητικού συμβουλίου ή τους διευθυντές της Εταιρείας, καθώς και κάθε παροχή προς τα πρόσωπα αυτά από οποιαδήποτε αιτία ή σύμβαση της Εταιρείας με αυτούς. Σε όλες τις παραπάνω περιπτώσεις το διοικητικό συμβούλιο μπορεί να αρνηθεί την παροχή των πληροφοριών για αποχρώντα ουσιώδη λόγο, ο οποίος αναγράφεται στα πρακτικά. Τέτοιος λόγος μπορεί να είναι, κατά τις περιστάσεις, η εκπροσώπηση των αιτούντων μετόχων στο διοικητικό συμβούλιο, σύμφωνα με τα άρθρα 79 ή 80 του Ν. 4548/2018. Σε όλα τις ανωτέρω περιπτώσεις το διοικητικό συμβούλιο μπορεί να απαντήσει ενιαία σε αιτήσεις μετόχων με το ίδιο περιεχόμενο.

(δ) Ύστερα από αίτηση μετόχων, που εκπροσωπούν το ένα δέκατο (1/10) του καταβεβλημένου κεφαλαίου η οποία υποβάλλεται στην εταιρεία μέχρι τις 19/05/2020, δηλ. πέντε (5) τουλάχιστον πλήρεις ημέρες, το διοικητικό συμβούλιο υποχρεούται να παρέχει στη γενική συνέλευση πληροφορίες για την πορεία των εταιρικών υποθέσεων και την περιουσιακή κατάσταση της εταιρείας. Το διοικητικό συμβούλιο μπορεί να αρνηθεί την παροχή των πληροφοριών για αποχρώντα ουσιώδη λόγο, ο οποίος αναγράφεται στα πρακτικά. Τέτοιος λόγος μπορεί να είναι, κατά τις περιστάσεις, η εκπροσώπηση των αιτούντων μετόχων στο διοικητικό συμβούλιο, σύμφωνα με τα άρθρα 79 ή 80 του Ν. 4548/2018, εφόσον τα αντίστοιχα μέλη του διοικητικού συμβουλίου έχουν λάβει τη σχετική πληροφόρηση κατά τρόπο επαρκή. Σε όλες τις ανωτέρω αναφερόμενες περιπτώσεις οι αιτούντες μέτοχοι οφείλουν να αποδεικνύουν τη μετοχική τους ιδιότητα και εκτός από την περίπτωση του πρώτου εδαφίου της περίπτωσης (γ) ανωτέρω τον αριθμό των μετοχών που κατέχουν κατά την άσκηση του σχετικού δικαιώματος.

ΔΙΑΘΕΣΙΜΑ ΕΓΓΡΑΦΑ ΚΑΙ ΠΛΗΡΟΦΟΡΙΕΣ

Οι πληροφορίες του άρθρου 123 παρ. 3 και 4 του Ν. 4548/2018 (κείμενο πρόσκλησης για σύγκληση της Τακτικής Γενικής Συνέλευσης, συνολικός αριθμός μετοχών της Εταιρείας και των αντίστοιχων δικαιωμάτων ψήφου, έγγραφα που πρόκειται να υποβληθούν στην Γ.Σ., σχέδια αποφάσεων της Γ.Σ. ή σχόλια του Διοικητικού Συμβουλίου της Εταιρείας επί των θεμάτων της ημερήσιας διάταξης και έντυπο διορισμού αντιπροσώπου), αναρτώνται σε ηλεκτρονική μορφή στην ιστοσελίδα της Εταιρείας www.sidma.gr. Αντίγραφα των παραπάνω εγγράφων θα διατίθεται στα γραφεία του Τμήματος Εξυπηρέτησης Μετόχων της Εταιρείας, στη διεύθυνση: Βασ. Γεωργίου 30, Χαλάνδρι Τ.Κ. 152 33.

Αθήνα, 29 Απριλίου 2020

Το Διοικητικό Συμβούλιο»

From: Ε. ΠΑΙΡΗΣ Α.Β.Ε.Ε.
Posted At: 29 April 2020 15:38
Conversation: ΑΝΑΚΟΙΝΩΣΗ ΟΙΚΟΝΟΜΙΚΟΥ ΗΜΕΡΟΛΟΓΙΟΥ (Ορθή Επανάληψη)
Posted To: DOLAnnouncements
Subject: ΑΝΑΚΟΙΝΩΣΗ ΟΙΚΟΝΟΜΙΚΟΥ ΗΜΕΡΟΛΟΓΙΟΥ (Ορθή Επανάληψη)

ΟΙΚΟΝΟΜΙΚΟ ΗΜΕΡΟΛΟΓΙΟ ΕΤΟΥΣ 2020

Στα πλαίσια της ορθής, έγκυρης και έγκαιρης ενημέρωσης του επενδυτικού κοινού και σύμφωνα με τα άρθρα 4.1.2 και 4.1.4.3.1 του Κανονισμού του Χρηματιστηρίου Αθηνών η εταιρεία **Ε.ΠΑΪΡΗΣ ΑΒΕΕ** ανακοινώνει το Οικονομικό Ημερολόγιο έτους 2020 το οποίο έχει ως εξής:

- Ημερομηνία ανακοίνωσης και δημοσίευσης της Ετήσιας οικονομικής έκθεσης χρήσης 2019:

Τρίτη 30 Ιουνίου 2020

- Ημερομηνία Ετήσιας Τακτικής Γενικής Συνέλευσης των μετόχων:

Παρασκευή 24 Ιουλίου 2020

- Ημερομηνία ανακοίνωσης και δημοσίευσης της εξαμηνιαίας Οικονομικής έκθεσης χρήσης 2020:

Τετάρτη 30 Σεπτεμβρίου 2020

Σημειώνεται ότι η Εταιρεία προτίθεται να προτείνει στην Ετήσια Τακτική Γενική Συνέλευση την μη διανομή οιασδήποτε μερίσματος για την χρήση 2019.

Η Εταιρεία διατηρεί το δικαίωμα να μεταβάλει τις παραπάνω ημερομηνίες, εφόσον ενημερώσει εγκαίρως το επενδυτικό κοινό με τροποποίηση του παρόντος, σύμφωνα με τα οριζόμενα στον Κανονισμό του Χρηματιστηρίου Αθηνών.

From: Ο.Λ.Π. Α.Ε.
Posted At: 29 April 2020 16:25
Conversation: ΤΡΟΠΟΠΟΙΗΣΗ ΟΙΚΟΝΟΜΙΚΟΥ ΗΜΕΡΟΛΟΓΙΟΥ 2020
Posted To: DOLAnnouncements

Subject: ΤΡΟΠΟΠΟΙΗΣΗ ΟΙΚΟΝΟΜΙΚΟΥ ΗΜΕΡΟΛΟΓΙΟΥ 2020

Πειραιάς, 29.04.2020

Τροποποίηση Οικονομικού ημερολογίου έτους 2020

Η Οργανισμός Λιμένος Πειραιώς Α.Ε. ανακοινώνει το οικονομικό ημερολόγιο για το έτος 2020:

- Πέμπτη 20 Φεβρουαρίου 2020: **Ανακοίνωση (Δελτίο Τύπου) και Δημοσίευση Ετήσιων Οικονομικών Αποτελεσμάτων χρήσης 01.01-31.12.2019.**

- Παρασκευή 21 Φεβρουαρίου 2020: **Δημοσίευση Ετήσιας Οικονομικής Έκθεσης χρήσης 01.01-31.01.2019.**

- Τρίτη 19 Μαΐου 2020 (αντί της Τρίτης 5 Μαΐου 2020): **Ετήσια ενημέρωση αναλυτών – μελών της Ένωσης Θεσμικών Επενδυτών για τα οικονομικά αποτελέσματα της Εταιρείας.** Η ενημέρωση θα πραγματοποιηθεί μέσω τηλεδιάσκεψης στις 2:00 μ.μ.

- Πέμπτη 25 Ιουνίου 2020: **Ετήσια Τακτική Γενική Συνέλευση.**

- Δευτέρα 27 Ιουλίου 2020: **Αποκοπή Μερισματος.***

- Τρίτη 28 Ιουλίου 2020: **Δικαιούχοι Μερίσματος.**

- Παρασκευή 31 Ιουλίου 2020: **Έναρξη Καταβολής Μερίσματος.**

Η ΟΛΠ Α.Ε. διατηρεί το δικαίωμα να μεταβάλει τις παραπάνω ημερομηνίες, αφού ενημερώσει εγκαίρως το επενδυτικό κοινό με νέα ανακοίνωση.

(*) Η Αποκοπή του Μερίσματος θα πραγματοποιηθεί μετά τη λήξη του ΣΜΕ με υποκείμενη αξία τη μετοχή του ΟΛΠ στις 19.06.2020, καθώς και μετά τη λήξη του ΣΜΕ με υποκείμενη αξία τον Δείκτη LARGE CAP στις 17.07.2020.

[ΤΡΟΠΟΠΟΙΗΣΗ ΟΙΚΟΝΟΜΙΚΟΥ ΗΜΕΡΟΛΟΓΙΟΥ 2020](#)

From: ΓΕΝΙΚΗ ΕΜΠΟΡΙΟΥ & ΒΙΟΜΗΧΑΝΙΑΣ
Posted At: 29 April 2020 16:28
Conversation: ΑΝΑΚΟΙΝΩΣΗ ΓΙΑ ΤΙΣ ΑΠΟΦΑΣΕΙΣ ΓΕΝΙΚΗΣ ΣΥΝΕΛΕΥΣΗΣ
Posted To: DOLAnnouncements
Subject: ΑΝΑΚΟΙΝΩΣΗ ΓΙΑ ΤΙΣ ΑΠΟΦΑΣΕΙΣ ΓΕΝΙΚΗΣ ΣΥΝΕΛΕΥΣΗΣ

Σύμφωνα με το άρθρο 4.1.3.3 του Κανονισμού του Χ.Α. σας γνωρίζουμε ότι σήμερα, 29^η Απριλίου 2020, ημέρα Τετάρτη και ώρα 15:30 πραγματοποιήθηκε στην έδρα της εταιρίας μας που βρίσκεται στο 18^ο ΧΛΜ Εθνικής οδού Αθηνών – Κορίνθου στον Ασπρόπυργο, η Ετήσια Τακτική Γενική Συνέλευση των μετόχων της. Η Γενική Συνέλευση συνεδρίασε με απαρτία 54,85%, παραστάθηκαν ή εκπροσωπήθηκαν δια αντιπροσώπου επτά (7) μέτοχοι που κατείχαν 13.195.823 μετοχές και ψήφους, επί συνόλου 24.060.000 μετοχών και ελήφθησαν **ομόφωνα και παμψηφεί** οι παρακάτω αποφάσεις επί των θεμάτων της ημερήσιας διάταξης:

ΘΕΜΑ 1^ο

Υποβολή και έγκριση των Ετήσιων Οικονομικών Καταστάσεων της εταιρικής χρήσης που έληξε την 31^η Δεκεμβρίου 2019 (01.01.2019 – 31.12.2019), καθώς και των σχετικών Ετησίων Εκθέσεων του Διοικητικού Συμβουλίου και των Ορκωτών Ελεγκτών Λογιστών.

Εγκρίθηκαν οι ετήσιες οικονομικές καταστάσεις της χρήσης 2019, η σχετική έκθεση του Διοικητικού Συμβουλίου της 13.03.2020 και η από 13.03.2020 έκθεση ελέγχου του Ορκωτού Ελεγκτή – Λογιστή, χωρίς καμμία τροποποίηση.

Θέμα 2^ο

Έγκριση της διάθεσης των αποτελεσμάτων της χρήσης 2019 (01.01.2019 – 31.12.2019).

Εγκρίθηκε η διανομή συνολικού μερίσματος, οκτακοσίων σαράντα δύο χιλιάδων εκατό ευρώ (842.100,00 €). Το **μέρισμα ανά μετοχή** ανέρχεται σε **Ευρώ 0,035** και θα διανεμηθεί σε πλήθος 24.060.000 μετοχών. Από το ποσό του μερίσματος θα παρακρατηθεί σύμφωνα με τον ν. 4172/2013, φόρος υπέρ του Ελληνικού Δημοσίου με

συντελεστή 5% και συνεπώς το καθαρό μέρισμα που θα διανεμηθεί στους μετόχους της εταιρίας θα ανέλθει σε **ευρώ 799.995,00 (ευρώ 0,03325 ανά μετοχή)**, με την επιφύλαξη των διατάξεων του άρθρου 48 και 63 του νόμου.

Η αποκοπή του σχετικού δικαιώματος για το μέρισμα της χρήσης 2019 θα γίνει την **Τρίτη 5 Μαΐου 2020**. **Δικαιούχοι** μερίσματος για την χρήση 2019 θα είναι οι μέτοχοι της εταιρίας που είναι εγγεγραμμένοι στα αρχεία του Συστήματος Αύλων Τίτλων **την Τετάρτη 06 Μαΐου 2020** «record date».

Η καταβολή του μερίσματος στους μετόχους της εταιρίας θα πραγματοποιηθεί την **Δευτέρα 11 Μαΐου 2020** μέσω του δικτύου της Εθνικής Τράπεζας της Ελλάδος (πληρώτρια τράπεζα).

Σχετικά με την καταβολή του μερίσματος της χρήσης 2019, θα επακολουθήσει νεότερη ανακοίνωση με αναλυτικότερες πληροφορίες, σύμφωνα με τις παραγράφους 4.1.3.4. και 5.2. του κανονισμού του Χρηματιστηρίου Αθηνών, προς πλήρη ενημέρωση του επενδυτικού κοινού.

Περαιτέρω εγκρίθηκε η διανομή από τα κέρδη της χρήσης 2019, του ποσού των εκατόν είκοσι χιλιάδων ευρώ (120.000 €) για αμοιβές του Διοικητικού Συμβουλίου της εταιρίας.

ΘΕΜΑ 3^{ον}

Έγκριση της συνολικής διαχείρισης της εταιρίας από το Διοικητικό Συμβούλιο κατά τη χρήση 2019, σύμφωνα με το άρθρο 108 του ν. 4548/2018 και απαλλαγή των ορκωτών ελεγκτών από κάθε ευθύνη αποζημίωσης.

Εγκρίθηκε η συνολική διαχείριση της χρήσης 2019 της εταιρίας από το Διοικητικό Συμβούλιο σύμφωνα με το άρθρο 108 του ν. 4548/2018 και απαλλάχθηκαν οι ελεγκτές από κάθε ευθύνη αποζημίωσης για τα πεπραγμένα της εταιρικής χρήσης 2019

(01.01.2019 – 31.12.2019).

ΘΕΜΑ 4^ο

Εκλογή τακτικού και αναπληρωματικού Ορκωτού Ελεγκτή Λογιστή από το Μητρώο Ορκωτών Ελεγκτών Λογιστών για την εταιρική χρήση του 2020 και καθορισμός της αμοιβής τους.

Εξέλεξε για τον έλεγχο της χρήσης 2020, από το Μητρώο Ορκωτών Ελεγκτών - Λογιστών, ως Τακτικό τον νόμιμο ελεγκτή τον κ. Μιχαήλ Ζαχαριουδάκη (Α.Μ. ΣΟΕΛ 13191) και ως αναπληρωματικό την νόμιμο ελεγκτή κ. Διαλεχτοπούλου Χρυσοβαλάντω (Α.Μ. ΣΟΕΛ 23481), της εταιρίας ΜΡΙ ΕΛΛΑΣ ΑΝΩΝΥΜΗ ΕΛΕΓΚΤΙΚΗ ΕΤΑΙΡΙΑ (Α.Μ. 155) και εγκρίνει παμψηφεί τις αμοιβές των παραπάνω ελεγκτών, που ανέρχονται στο ποσό των έντεκα χιλιάδων Ευρώ (11.000 €), όπως αυτές καθορίζονται στην σχετική προσφορά τους.

ΘΕΜΑ 5^ο

Επικύρωση εκλογής νέου μέλους του Διοικητικού Συμβουλίου σε αντικατάσταση παραιτηθέντος, σύμφωνα με το άρθρο 82 παρ. 1 του ν. 4548/2018 και το άρθρο 22 του καταστατικού της εταιρίας.

Επικύρωσε την εκλογή της Κας Παναγιώτας Μαυρουδή του Δημητρίου, σε αντικατάσταση του παραιτηθέντος μέλους, κ. Μιλτιάδη Κούρβα του Αλεξάνδρου, όπως εγκρίθηκε από το Διοικητικό Συμβούλιο της εταιρίας, της 16^{ης} Δεκεμβρίου 2019 για το υπόλοιπο της θητείας του Δ.Σ., ήτοι μέχρι την 30.06.2024.

Θέμα 6^ο

Έκθεση αποδοχών του άρθρου 112 του ν. 4548/2018, χρήσης 2019.

Ενέκρινε την υποβληθείσα από το Διοικητικό Συμβούλιο Έκθεση αποδοχών του άρθρου 112 του ν. 4548/2018 της χρήσης 2019, χωρίς να υποβάλλει καμία ένσταση και προτείνει την ανάρτησή της στο διαδικτυακό τόπο της εταιρίας, χωρίς χρέωση, για

περίοδο δέκα (10) ετών, σύμφωνα με τις διατάξεις της παρ.4 του ίδιου άρθρου.

ΘΕΜΑ 7^{ον}

Έγκριση των αμοιβών και αποζημιώσεων των μελών του Διοικητικού Συμβουλίου για τη χρήση 2019.

Εγκρίθηκαν οι συνολικές μικτές αμοιβές και αποζημιώσεις του Προέδρου του Δ.Σ. Κου Γεωργίου Κρεμύδα και του Αντιπροέδρου του Δ.Σ. Κου Κωνσταντίνου Κρεμύδα, όπως αυτές προεγκρίθηκαν από την προηγούμενη Τακτική Γενική Συνέλευση, και οι οποίες ανήλθαν στο ποσό των 220.200,00 Ευρώ.

Εγκρίθηκαν επίσης οι συνολικές μικτές αποδοχές των υπολοίπων τριών μελών του Διοικητικού Συμβουλίου, εργαζομένων στην εταιρία με σχέση εξηρημένης (έμμισθης) εργασίας, κ.κ. Θεοδώρου Κονιδάρη, Αχιλλέα Γλαβά και Παναγιώτη Κρεμύδα που ανήλθαν συνολικά σε 158.615,44 Ευρώ και οι συνολικές μικτές αποδοχές των ανεξάρτητων μελών του Διοικητικού Συμβουλίου, που μετέχουν στην επιτροπή ελέγχου της εταιρίας, που ανήλθαν σε 8.500,00 ευρώ.

ΘΕΜΑ 8^{ον}

Παροχή άδειας για σύναψη συμβάσεων εργασίας ή εντολής της εταιρίας με μέλη του Διοικητικού Συμβουλίου και Διευθυντές της και καθορισμός ανωτάτου ορίου των αποδοχών τους.

Καθορίσθηκαν, σύμφωνα με τις παρ. 4.1.2 και 4.1.3 της πολιτικής αποδοχών της εταιρίας, μέχρι του ποσού των 222.000 ευρώ, οι συνολικές ετήσιες αμοιβές των **εκτελεστικών μελών του Δ.Σ.** με διευθυντικά καθήκοντα κ.κ. Γεωργίου Κρεμύδα και Κωνσταντίνου Κρεμύδα, για την εν γένει διοίκηση της εταιρίας, την εποπτεία των εταιρικών θεμάτων και την συμμετοχή τους στον καθορισμό των γενικών κατευθύνσεων της επιχείρησης, για την περίοδο 01.07.2020 - 30.06.2021.

Καθορίστηκε, μέχρι του ποσού των 16.000 ευρώ, η συνολική ετήσια αμοιβή των μη εκτελεστικών μελών του Δ.Σ. που μετέχουν στην επιτροπή ελέγχου, για την περίοδο 01.07.2020 - 30.06.2021.

Επικυρώθηκε η σύμβαση εξηρημένης εργασίας που υφίσταται με το εκτελεστικό μέλος του Δ.Σ. κ. Παναγιώτη Κρεμύδα.

ΘΕΜΑ 9^ο

Λοιπά θέματα και ανακοινώσεις.

From: INTPAKOM A.E.
Posted At: 29 April 2020 16:45
Conversation: ΑΝΑΚΟΙΝΩΣΗ
Posted To: DOLAnnouncements

Subject: ΑΝΑΚΟΙΝΩΣΗ

Παιανία, 29 Απριλίου 2020 - Η Ανώνυμη Εταιρεία με την επωνυμία «INTPAKOM ΑΝΩΝΥΜΗ ΕΤΑΙΡΕΙΑ ΣΥΜΜΕΤΟΧΩΝ» (δ.τ. «Intracom Holdings»), σε συνέχεια της από 08.01.2020 ανακοινωθείσας δεσμευτικής συμφωνίας με την εταιρεία «CUBICO SUSTAINABLE INVESTMENTS LIMITED» για την πώληση και μεταβίβαση της «K-WIND ΚΙΘΑΙΡΩΝΑΣ ΑΝΩΝΥΜΗ ΕΝΕΡΓΕΙΑΚΗ ΕΤΑΙΡΕΙΑ» (δ.τ. «K-WIND ΚΙΘΑΙΡΩΝΑΣ»), θυγατρικής εταιρείας κατά ποσοστό 100% της INTRACOM HOLDINGS, ανακοινώνει ότι, υπό τις εξαιρετικές συνθήκες που διαμορφώθηκαν λόγω της πανδημίας COVID-19 σε παγκόσμιο επίπεδο, η προβλεπόμενη προθεσμία ολοκλήρωσης της συγκεκριμένης συναλλαγής παρατείνεται έως τις 30/6/2020.

Κατά τα λοιπά ισχύουν όσα έχουν ήδη ανακοινωθεί αναφορικά με την ως άνω συμφωνία.

From: CNL CAPITAL Ε.Κ.Ε.Σ - Δ.Ο.Ε.Ε.
Posted At: 29 April 2020 17:05
Conversation: ΑΝΑΚΟΙΝΩΣΗ ΑΓΟΡΑΣ ΙΔΙΩΝ ΜΕΤΟΧΩΝ
Posted To: DOLAnnouncements

Subject: ΑΝΑΚΟΙΝΩΣΗ ΑΓΟΡΑΣ ΙΔΙΩΝ ΜΕΤΟΧΩΝ

Παρακαλούμε δείτε συνημμένα το σχετικό pdf.

[CNLCAP - Ανακοίνωση αγοράς ιδίων μετοχών](#)

From: ΠΑΠΟΥΤΣΑΝΗΣ Α.Β.Ε.Ε.
Posted At: 29 April 2020 17:40
Conversation: Παπουτσάνης: Οικονομικά Αποτελέσματα Πρώτου Τριμήνου 2020
Posted To: DOLAnnouncements
Subject: Παπουτσάνης: Οικονομικά Αποτελέσματα Πρώτου Τριμήνου 2020

ΑΝΑΚΟΙΝΩΣΗ

29 Απριλίου 2020

Παπουτσάνης: Οικονομικά Αποτελέσματα

Πρώτου Τριμήνου 2020

Σημαντική ενίσχυση του κύκλου εργασιών, δυναμική επέκταση των εξαγωγών και είσοδος σε νέα προϊοντική κατηγορία

Η Παπουτσάνης ΑΒΕΕ παρουσιάζει τα οικονομικά αποτελέσματα για την περίοδο που έληξε στις 31 Μαρτίου 2020.

Βασικά οικονομικά μεγέθη -περιόδου

- Σημαντική ανάπτυξη του κύκλου εργασιών κατά 40% ενώ η αύξηση των εξαγωγών άγγιξε το 90%
- Ο ενοποιημένος κύκλος εργασιών ανήλθε σε € 8,1 εκατ.
- Τα ενοποιημένα κέρδη προ φόρων ανήλθαν σε € 0,6 εκατ.
- Τα ενοποιημένα κέρδη μετά από φόρους ανήλθαν σε € 0,5 εκατ.

Στόχος της Διοίκησης, τόσο βραχυπρόθεσμα όσο και μεσοπρόθεσμα, παραμένει η διατήρηση της αναπτυξιακής δυναμικής της εταιρείας και η βελτίωση της κερδοφορίας της μέσω:

- Της αύξησης του κύκλου εργασιών της.

- Της εστίασης σε προϊόντα μεγαλύτερης προστιθέμενης αξίας που ταυτόχρονα προάγουν την αειφορία.
- Της επέκτασης της πελατειακής της βάσης στους διάφορους τομείς που δραστηριοποιείται.

Παράλληλα, έχοντας λάβει την έγκριση των αρμόδιων αρχών της χώρας, η Παπουτσάνης, από τις αρχές Απριλίου, αξιοποιεί μέρος της παραγωγής της υπερσύγχρονης μονάδας στη Ριτσώνα Ευβοίας, για την παραγωγή βιοκτόνων και απολυμαντικών με χρήση οιοπνεύματος σε περιεκτικότητα 80% κατ' όγκον, ώστε να καλύψει στο μεγαλύτερο δυνατό βαθμό τις ανάγκες της χώρας.

Επισκόπηση Αποτελεσμάτων

Σημαντική ανάπτυξη του ενοποιημένου κύκλου εργασιών της κατά 40% παρουσίασε η Παπουτσάνης ΑΒΕΕ κατά το πρώτο τρίμηνο του 2020. Συγκεκριμένα, ο κύκλος εργασιών του Ομίλου και της Εταιρείας ανήλθε στα 8,1 εκατ. ευρώ έναντι 5,8 εκατ. ευρώ το πρώτο τρίμηνο του 2019.

Παράλληλα, οι εξαγωγές της εταιρείας αυξήθηκαν κατά 90% και ανήλθαν σε 5,4 εκατ. ευρώ έναντι 2,8 εκατ. ευρώ την αντίστοιχη περυσινή περίοδο.

Κατά τη διάρκεια του πρώτου τριμήνου του 2020, τα προ φόρων κέρδη διαμορφώθηκαν σε € 0,6 εκατ., έναντι € 0,0 εκατ. την αντίστοιχη περίοδο του 2019. Τα μετά από φόρους κέρδη ανήλθαν σε € 0,5 εκατ., έναντι € 0,0 εκατ. την αντίστοιχη περίοδο του 2019. Τα ενοποιημένα κέρδη προ τόκων, φόρων και αποσβέσεων (EBITDA) άγγιξαν το 1,0 εκατ. ευρώ, έναντι 0,47 εκατ. ευρώ την αντίστοιχη περίοδο του 2019, αυξημένα κατά 112%.

Οι εξαγωγές το πρώτο τρίμηνο του τρέχοντος έτους αντιπροσωπεύουν το 67% του κύκλου εργασιών της Παπουτσάνης έναντι 49% την αντίστοιχη περίοδο του 2019.

Το 46% του συνολικού κύκλου εργασιών προέρχεται από παραγωγές προϊόντων για τρίτους, το 17% από πωλήσεις προς την ξενοδοχειακή αγορά, το 15% από πωλήσεις επωνύμων προϊόντων της Παπουτσάνης στην Ελλάδα και το εξωτερικό και το 22% από βιομηχανικές πωλήσεις σαπωνομαζών. Κατά το πρώτο τρίμηνο του 2020 δεν πραγματοποιήθηκαν πωλήσεις αλκοολούχων αντισηπτικών.

Επισκόπηση ανά Τομέα Δραστηριότητας

Επώνυμα Προϊόντα

Το 15% του συνολικού κύκλου εργασιών της Παπουτσάνης προέρχεται από πωλήσεις των επωνύμων προϊόντων της (Olivia, Karavaki, Natura, Aromatics κ.λπ.) στην Ελλάδα και το εξωτερικό. Η συγκεκριμένη κατηγορία αναπτύχθηκε το πρώτο τρίμηνο του 2020 κατά 10% σε σχέση με το πρώτο τρίμηνο του 2019, ωφελούμενη και από την αυξημένη ζήτηση που παρατηρείται στα προϊόντα σαπώνων και κρεμοσάπωνων, ως συνέπεια της πανδημίας του COVID-19.

Ξενοδοχειακά Προϊόντα

Το 17% του κύκλου εργασιών αφορά πωλήσεις προς τη ξενοδοχειακή αγορά, οι οποίες μειώθηκαν κατά 30% το πρώτο τρίμηνο του 2020. Καθώς τα ξενοδοχεία δεν προχώρησαν σε αγορές ξενοδοχειακών προϊόντων για την περίοδο του Πάσχα, η μείωση στην εγχώρια αγορά ήταν έντονη, αγγίζοντας το 53%. Οι πωλήσεις ξενοδοχειακών προϊόντων στο εξωτερικό μειώθηκαν κατά 18% σε σχέση με το αντίστοιχο τρίμηνο του 2019, δεδομένου ότι σε πολλές χώρες στην Ευρώπη, αλλά και στην Αμερική, οι περιορισμοί σε ταξίδια και η επακόλουθη μείωση διανυκτερεύσεων καθυστέρησαν σε σχέση με την Ελλάδα.

Προϊόντα Τρίτων (βιομηχανικές πωλήσεις, ιδιωτική ετικέτα)

Οι παραγωγές προϊόντων για τρίτους αντιπροσωπεύουν κατά το πρώτο τρίμηνο το 46% του κύκλου εργασιών της Παπουτσάνης. Η συγκεκριμένη κατηγορία παρουσίασε αύξηση κατά 128% σε σχέση με το πρώτο τρίμηνο του 2019. Η ανάπτυξη αυτή προήλθε από την περαιτέρω σημαντική διεύρυνση συνεργασίας με πολυεθνική εταιρεία του εξωτερικού για την παραγωγή προϊόντων της, κυρίως σαπώνων, η οποία είχε ήδη ξεκινήσει να αναπτύσσεται σημαντικά από το δεύτερο τρίμηνο του 2019. Επιπλέον, η ζήτηση όλων των πελατών εσωτερικού και εξωτερικού σε στερεό σαπούνι και άλλα προϊόντα προσωπικής υγιεινής ήταν ενισχυμένη.

Βιομηχανικές πωλήσεις σαπυνομαζών

Το 22% του κύκλου εργασιών προέρχεται από βιομηχανικές πωλήσεις σαπυνομαζας, ως πρώτης ύλης για την παραγωγή σαπουνιών. Η συγκεκριμένη κατηγορία αφορά κυρίως εξαγωγές και αναπτύχθηκε κατά 70%. Η ανάπτυξη οφείλεται στη διεύρυνση του πελατολογίου αλλά και τη γενικότερα αυξημένη ζήτηση, καθώς αποτελεί ενδιάμεσο προϊόν που χρησιμοποιείται για την παραγωγή σαπώνων.

Η Επίδραση του COVID-19 στην Εταιρεία – Στόχοι και προοπτικές

Δεδομένης της πρωτοφανούς κρίσης που βιώνει η χώρα και ο πλανήτης εξαιτίας της πανδημίας του COVID-19, η Διοίκηση της εταιρείας έχει θέσει ως πρώτη προτεραιότητα την ασφάλεια των εργαζομένων και των συνεργατών της. Προς τη

συγκεκριμένη κατεύθυνση, έλαβε έγκαιρα όλα τα απαραίτητα μέτρα τα οποία επικαιροποιεί ή/και αυστηροποιεί σε συνεχή βάση, βάσει των εκάστοτε δεδομένων.

Η επίπτωση της πανδημίας στον κύκλο εργασιών, ανά κατηγορία πωλήσεων, έχει ως ακολούθως:

- **Επώνυμα προϊόντα:** Η ζήτηση για επώνυμα προϊόντα, κυρίως σαπούνια και κρεμοσάπουνα, ενισχύθηκε σημαντικά το Μάρτιο ενώ συνεχίζεται και τον Απρίλιο. Εκτίμηση της εταιρείας είναι ότι η συγκεκριμένη τάση θα συνεχιστεί και τους επόμενους μήνες, αν και όχι με την ίδια ένταση. Η έναρξη παραγωγής και διάθεσης αλκοολούχων αντισηπτικών σε ατομικές αλλά και μεγάλες συσκευασίες από τον Απρίλιο, εκτιμάται ότι θα λειτουργήσει θετικά για την κατηγορία.
- **Ξενοδοχειακά προϊόντα:** Στη συγκεκριμένη κατηγορία, παρατηρείται σημαντική μείωση ήδη από το πρώτο τρίμηνο, δεδομένου ότι έχει επηρεαστεί έντονα από την πανδημία του COVID-19. Καθώς τα ξενοδοχεία σε Ελλάδα και εξωτερικό δε λειτουργούν, μεγαλύτερη υστέρηση θα παρουσιαστεί κατά το δεύτερο τρίμηνο του τρέχοντος έτους. Το δεύτερο τρίμηνο του 2019, οι πωλήσεις ξενοδοχειακών προϊόντων ανήλθαν σε 3,2 εκατ. ευρώ εκ των οποίων ένα πολύ μικρό ποσοστό, ίσως και κάτω του 25%, αναμένεται να επαναληφθεί το δεύτερο τρίμηνο του 2020, αναλόγως και της ημερομηνίας άρσης των περιοριστικών μέτρων ανά τον κόσμο. Η εταιρεία εκτιμά πως οι πωλήσεις της κατηγορίας θα σημειώσουν μείωση και στο δεύτερο εξάμηνο του 2020, αν και η μείωση ίσως δεν θα είναι τόσο έντονη όσο του δεύτερου τριμήνου του 2020. Το δεύτερο εξάμηνο του 2019 οι πωλήσεις της κατηγορίας ανήλθαν σε 4 εκ. ευρώ. Τέλος, η έναρξη πωλήσεων αλκοολούχων αντισηπτικών, προϊόντα που αναμένεται να απαιτηθούν σε σημαντικές ποσότητες και από την ξενοδοχειακή αγορά, εκτιμάται ότι θα ενισχύσει την κατηγορία, χωρίς να είναι ακόμα εφικτή η ποσοτικοποίηση αυτής της επίδρασης.
- **Προϊόντα τρίτων (βιομηχανικές πωλήσεις, ιδιωτική ετικέτα):** Στη συγκεκριμένη κατηγορία οι πωλήσεις παρουσιάζονται αυξημένες, είτε πρόκειται για προϊόντα ιδιωτικής ετικέτας super market είτε για βιομηχανικές πωλήσεις προς εγχώριους πελάτες, καθώς το μεγαλύτερο μέρος της αφορά προϊόντα προσωπικής υγιεινής. Η τάση αυτή παρατηρείται και τον Απρίλιο ενώ βάσει των παραγγελιών που έχει λάβει η εταιρεία, προβλέπεται να συνεχιστεί και τον μήνα Μάιο. Τα παραπάνω γενικά σχόλια ισχύουν και για τις πωλήσεις του εξωτερικού ενώ η κατηγορία αναμένεται να ενισχυθεί και από την επέκταση της συνεργασίας με πολυεθνική εταιρεία, ήδη πελάτη, για την πλέον σχεδόν αποκλειστική ανάληψη παραγωγής των στερεών σαπώνων για την Ευρωπαϊκή αγορά. Τέλος, η νέα συνεργασία παραγωγής προϊόντων τρίτων με πολύ μεγάλη γερμανική εταιρεία, για την παραγωγή του 50% περίπου των Ευρωπαϊκών τους αναγκών σε στερεό σαπούνι, αναμένεται να ξεκινήσει κατά το τέταρτο τρίμηνο του 2020. Η συνεργασία αυτή θα είναι σε πλήρη ανάπτυξη το 2021.
- **Βιομηχανικές πωλήσεις σαπωνομαζών:** Η συγκεκριμένη κατηγορία, και λόγω

COVID-19, παρουσιάζει επίσης αυξημένες παραγγελίες για τους μήνες Απρίλιο και Μάιο. Παράλληλα, η επέκταση της πελατειακής βάσης θα βοηθήσει στην περαιτέρω ανάπτυξη της.

Η εταιρεία, τον Μάρτιο του 2020, έλαβε μακροπρόθεσμο δάνειο ύψους 5 εκ. ευρώ από την Ευρωπαϊκή Τράπεζα Ανασυγκρότησης και Ανάπτυξης (European Bank for Reconstruction and Development), προκειμένου να χρηματοδοτήσει το επενδυτικό της πλάνο.

Τέλος, όπως αναφέρθηκε και παραπάνω, κατά τον μήνα Απρίλιο, η εταιρεία ξεκίνησε την παραγωγή αλκοολούχων αντισηπτικών προϊόντων, για να καλύψει κατά το δυνατόν την αυξημένη ζήτηση λόγω της πανδημίας. Τα προϊόντα αυτά διατίθενται σε ατομικές συσκευασίες τσέπης αλλά και μεγαλύτερες, με σκοπό να καλύψουν τις ανάγκες των ιδιωτών καταναλωτών αλλά και βιομηχανικών πελατών και ξενοδοχείων. Οι πρώτες ενδείξεις είναι θετικές και μόλις υπάρξει καλύτερη εικόνα της αγοράς, θα είναι εφικτή και η εκτίμηση του ύψους των αντίστοιχων πωλήσεων.

From: ATTICA BANK A.T.E.
Posted At: 29 April 2020 18:46
Conversation: ΑΝΑΚΟΙΝΩΣΗ ΑΛΛΩΝ ΣΗΜΑΝΤΙΚΩΝ ΓΕΓΟΝΟΤΩΝ
(ΔΕΝ ΠΡΟΒΛΕΠΟΝΤΑΙ ΣΕ ΑΛΛΕΣ ΚΑΤΗΓΟΡΙΕΣ)
Posted To: DOLAnnouncements
Subject: ΑΝΑΚΟΙΝΩΣΗ ΑΛΛΩΝ ΣΗΜΑΝΤΙΚΩΝ ΓΕΓΟΝΟΤΩΝ
(ΔΕΝ ΠΡΟΒΛΕΠΟΝΤΑΙ ΣΕ ΑΛΛΕΣ ΚΑΤΗΓΟΡΙΕΣ)

ΔΕΙΤΕ ΤΗ ΣΥΝΗΜΜΕΝΗ ΑΝΑΚΟΙΝΩΣΗ

[ΔΕΛΤΙΟ ΤΥΠΟΥ ΑΠΟΤΕΛΕΣΜΑΤΑ ΕΤΟΥΣ 2019](#)

From: ATTICA BANK A.T.E.
Posted At: 29 April 2020 19:13
Conversation: ΑΝΑΚΟΙΝΩΣΗ Ν.4374
Posted To: DOLAnnouncements

Subject: ΑΝΑΚΟΙΝΩΣΗ Ν.4374

ΔΕΙΤΕ ΤΗ ΣΥΝΗΜΜΕΝΗ ΑΝΑΚΟΙΝΩΣΗ

[ΑΝΑΚΟΙΝΩΣΗ Ν.4374](#)

From: ΦΟΥΝΤΛΙΝΚ Α.Ε.Β.Ε.
Posted At: 29 April 2020 19:14
Conversation: ΑΓΟΡΑ ΙΔΙΩΝ ΜΕΤΟΧΩΝ
Posted To: DOLAnnouncements

Subject: ΑΓΟΡΑ ΙΔΙΩΝ ΜΕΤΟΧΩΝ

Η Εταιρεία ΦΟΥΝΤΛΙΝΚ Α.Ε.Β.Ε. ΤΡΟΦ., ΑΝΤΙΠΡΟΣ/ΩΝ ΚΑΙ ΔΙΑΝΟΜΩΝ ενημερώνει το επενδυτικό κοινό, ότι σε εκτέλεση της από 30/05/2019 απόφασης της Τακτικής Γενικής Συνέλευσης των Μετόχων της και σύμφωνα με το άρθρο 49 του Ν. 4548/2018, προέβη μέσω της ΚΥΚΛΟΣ ΧΡΗΜΑΤΙΣΤΗΡΙΑΚΗΣ Α.Ε.Π.Ε.Υ σε αγορά ιδίων μετοχών όπως αναλύονται παρακάτω:

Κατά τη διάρκεια της συνεδρίασης της 24ης Απριλίου 2020 προέβη σε αγορά 135 ιδίων μετοχών με μέση τιμή κτήσης 0,456 ευρώ ανά μετοχή, συνολικής αξίας 61,56 ευρώ.

Κατά τη διάρκεια της συνεδρίασης της 27ης Απριλίου 2020 προέβη σε αγορά 240 ιδίων μετοχών με μέση τιμή κτήσης 0,4758 ευρώ ανά μετοχή, συνολικής αξίας 114,20 ευρώ.

Κατά τη διάρκεια της συνεδρίασης της 28ης Απριλίου 2020 προέβη σε αγορά 140 ιδίων μετοχών με μέση τιμή κτήσης 0,488 ευρώ ανά μετοχή, συνολικής αξίας 68,32 ευρώ.

Κατά τη διάρκεια της συνεδρίασης της 29ης Απριλίου 2020 προέβη σε αγορά 1.515 ιδίων μετοχών με μέση τιμή κτήσης 0,5154 ευρώ ανά μετοχή, συνολικής αξίας 780,85 ευρώ.

Ομολογιακά Δάνεια Επιχειρήσεων – Οργανωμένη Αγορά (Μετατρέψιμα)

Πλήθος Εισηγμένων Ομολογιών	Ονομαστική αξία	Τιμή έκδοσης	Σημερινό επιτόκιο	Ημερ. λήξης	Διάρκεια (έτη)	Σημείωση	Τοκομερίδιο		Μον. Διασπ.	Ομόλογα Επιχειρήσεων	Κατωτ Τιμή	Ανωτ Τιμή	Τιμή κλεισ.	Προηγ. Κλείσιμο-ημέρια	Όγκος	Αξία Συναλλαγών	Τελευταία εντολή			Μεγ έτους	
							Κοινό	Προτιμησιακό									Τιμή	Αγορ./ Πώλ.	Ημερομηνία		λαχ
171.246.551	0.30	0.30	1.00	11/10/2025	9	---	15	---	1	FORTHNET A.E. (Μ.Ο.Δ.)	---	---	---	---	---	---	10.0000	A	28/04/2020	100.0000	100.0000

Σημειώσεις Εταιρικών Ομολόγων

Ο Όγκος Συναλλαγών υπολογίζεται ως (Τεμάχια) * (Ονομαστική Τιμή). Η Αξία Συναλλαγών υπολογίζεται ως (Τεμάχια) * (Ονομαστική Τιμή) * (Τιμή %) + (Δεδουλευμένοι Τόκοι).

Οι τιμές συναλλαγών των ομολόγων υπολογίζονται ως ποσοστό επί τοις εκατό (%) της ονομαστικής τους τιμής.

Όλα τα ομόλογα έχουν Ονομαστική Αξία εκπεφρασμένη σε Ευρώ (εκτός εάν σημειώνεται διαφορετικά).

Ομολογιακά Δάνεια Επιχειρήσεων – Οργανωμένη Αγορά (Μη Μετατρέψιμα)

Πλήθος Εισηγμένων Ομολογιών	Ονομαστική αξία	Τιμή έκδοσης	Σημερινό επιτόκιο	Ημερ. λήξης	Διάρκεια (έτη)	Σημείωση	Τοκομερίδιο		Μον. Διασπ.	Ομόλογα Επιχειρήσεων	Δεδ. Τόκς Αποδ./Λήξη		Κατωτ Τιμή	Ανωτ Τιμή	Τιμή κλεισ.	Προηγ. Κλείσιμο-ημ/νία	Όγκος	Αξία Συναλλαγών	Τελευταία εντολή			Μεγ έτους		
							Κοινό	Προτιμησιακό			Δεδ.	Αποδ./Λήξη							Τιμή	Αγορ./ Πώλ.	Ημερομηνία		λαχ έτους	
175,000	1,000.00	1,000.00	3.40	26/07/2024	5	---	2	---	1	ΑΤΤΙCΑ Α.Ε. ΣΥΜΜΕΤΟΧΩΝ (Μη μετατρέψιμο)	9.2556	10.4090	78.0000	78.5000	78.3594	80.9000	28/04/2020	41,000	32,506.83	78.0100	A	29/04/2020	58.8701	100.0000
300,000	1,000.00	1,000.00	3.10	27/06/2022	5	---	6	---	1	ΜΥΤΙΛΗΝΑΙΟΣ Α.Ε. ΟΜ. ΕΠΙΧΕΙΡΗΣΕΩΝ (Μη Μετατρέψιμο)	11.1083	3.3420	98.8000	99.0000	98.8971	98.9380	28/04/2020	35,000	35,002.79	98.8500	A	29/04/2020	88.5000	101.0000
50,000	1,000.00	1,000.00	4.25	20/06/2022	5	---	6	---	1	ΣΥΣΤΗΜΑΤΑ SUNLIGHT Α.Β.Ε.Ε. (Μη Μετατρέψιμο)	16.0556	4.5190	98.2000	98.5000	98.3667	98.9520	28/04/2020	45,000	44,987.50	98.2000	A	29/04/2020	88.0000	102.0000
40,000,000	1.00	1.00	5.00	04/10/2021	5	---	15	---	1	HOUSEMARKET Α.Ε. (Μη Μετατρέψιμο)	0.0039	5.3880	98.0000	98.3000	98.1636	98.1330	28/04/2020	95,000	93,559.46	97.8000	A	29/04/2020	93.8736	105.1000
24,260	1,000.00	1,000.00	4.95	26/06/2023	5	---	4	---	1	B&F Α.Β.Ε.Ε. ΕΝΔΥΜΑΤΩΝ (Μη μετατρέψιμο)	17.7375	10.7400	83.8000	83.8990	83.8330	84.1330	28/04/2020	3,000	2,568.20	81.8100	A	29/04/2020	68.0000	94.9999
90,000	1,000.00	1,000.00	3.00	11/05/2023	5	---	4	---	1	CORAL Α.Ε. (Μη μετατρέψιμο)	14.5833	3.0730	99.0000	99.5000	99.2778	100.0470	28/04/2020	45,000	45,331.25	98.5000	A	29/04/2020	89.4200	105.0000
120,000	1,000.00	1,000.00	3.95	04/04/2025	7	---	5	---	1	ΓΕΚ ΤΕΡΝΑ Α.Ε. (Μη μετατρέψιμο)	3.0722	3.8490	98.6000	99.9000	99.0853	99.8980	28/04/2020	106,000	105,356.06	98.6500	A	29/04/2020	91.0000	107.2000
150,000	1,000.00	1,000.00	2.60	22/10/2026	7	---	2	---	1	ΤΕΡΝΑ ΕΝΕΡΓΕΙΑΚΗ Μ.Α.Ε.Χ. (Μη μετατρέψιμο)	0.8667	2.9010	98.0000	98.4000	98.1200	98.0930	28/04/2020	113,000	111,044.93	97.6500	A	29/04/2020	84.4000	102.8000
200,000	1,000.00	1,000.00	3.60	12/03/2026	7	---	3	---	1	ΑΕΡΟΠΟΡΙΑ ΑΙΓΑΙΟΥ Α.Ε. (Μη μετατρέψιμο)	5.3000	5.9850	87.8000	89.5000	88.4440	90.0000	28/04/2020	91,000	80,966.30	87.0001	A	29/04/2020	54.7313	107.3000

Σημειώσεις Εταιρικών Ομολόγων

Ο Όγκος Συναλλαγών υπολογίζεται ως (Τεμάχια) * (Ονομαστική Τιμή). Η Αξία Συναλλαγών υπολογίζεται ως (Τεμάχια) * (Ονομαστική Τιμή) * (Τιμή %) + (Δεδουλευμένοι Τόκοι).

Οι τιμές συναλλαγών των ομολόγων υπολογίζονται ως ποσοστό επί τοις εκατό (%) της ονομαστικής τους τιμής.

Όλα τα ομόλογα έχουν Ονομαστική Αξία εκπεφρασμένη σε Ευρώ (εκτός εάν σημειώνεται διαφορετικά).

Ομόλογα Ελληνικού Δημοσίου

Πλήθος Εισηγμ. Ομολογιών	Ονομ. αξία	Σημερινό επιτόκιο	Υπολογισμός Δεδουλευμένων	Ημερ/νία Λήξης [1]	Διάρκεια (έτη)	Σημείωση	Ημερομηνία Πληρ.	Αξία τρέχοντος	Μον. Διαπρ.	Ομόλογα Ελληνικού Δημοσίου	Κατωτ Τιμή	Ανωτ Τιμή	Τιμή κλειστ.	Προηγ. Κλείσιμο-ημ/νία	Όγκος	Αξία Συναλλαγών	Τελευταία εντολή Αγορ./ Πώλ. Ημερομηνία
3,000,000	1,000.00	4.38	Πργμ/Πργμ	01/08/2022	5	---	01/08	4.38	1	ΟΕΔ-ΣΤΘ-010822-05Χ-4,375-1,000	---	---	---	---	---	---	1.0000 A 28/11/2018
2,500,000	1,000.00	1.88	Πργμ/Πργμ	04/02/2035	15	---	04/02	1.88	1	ΟΕΔ-ΣΤΘ-040235-15Χ-1,875-1,000	---	---	---	---	---	---	---
2,500,000	1,000.00	3.45	Πργμ/Πργμ	02/04/2024	5	---	02/04	3.45	1	ΟΕΔ-ΣΤΘ-020424-05Χ-3,450-1,000	---	---	---	---	---	---	---
4,355,990,324	1.00	3.50	Πργμ/Πργμ	30/01/2023	5	---	01/02 - 31/01	3.50	1	ΟΕΔ-ΣΤΘ-300123-05Χ-3,500-1,00	---	---	---	94.5720 13/07/2018	---	---	1.0000 A 28/11/2018
5,962,747,327	1.00	3.75	Πργμ/Πργμ	30/01/2028	10	---	/02 - 01/02 - 31/	3.75	1	ΟΕΔ-ΣΤΘ-300128-10Χ-3,750-1,00	---	---	---	85.4610 13/07/2018	---	---	1.0000 A 28/11/2018
6,091,218,404	1.00	3.90	Πργμ/Πργμ	30/01/2033	15	---	/02 - 01/02 - 31/	3.90	1	ΟΕΔ-ΣΤΘ-300133-15Χ-3,900-1,00	---	---	---	78.6730 13/07/2018	---	---	1.0000 A 28/11/2018
4,805,399,486	1.00	4.00	Πργμ/Πργμ	30/01/2037	19	---	/02 - 01/02 - 31/	4.00	1	ΟΕΔ-ΣΤΘ-300137-19Χ-4,000-1,00	---	---	---	77.0370 13/07/2018	---	---	1.0000 A 28/11/2018
4,603,713,186	1.00	4.20	Πργμ/Πργμ	30/01/2042	24	---	/02 - 01/02 - 31/	4.20	1	ΟΕΔ-ΣΤΘ-300142-24Χ-4,200-1,00	---	---	---	77.7640 13/07/2018	---	---	1.0000 A 28/11/2018
550,418,123	1.00	3.65	Πργμ/Πργμ	24/02/2023	11	---	24/02	3.65	1	ΟΕΔ-ΣΤΘ-240223-11Χ-2,000-1,00	---	---	---	10.0000 22/06/2015	---	---	10.0000 A 11/07/2019
445,007,576	1.00	3.65	Πργμ/Πργμ	24/02/2024	12	---	24/02	3.65	1	ΟΕΔ-ΣΤΘ-240224-12Χ-2,000-1,00	---	---	---	10.0000 22/06/2015	---	---	---
423,674,226	1.00	3.65	Πργμ/Πργμ	24/02/2025	13	---	24/02	3.65	1	ΟΕΔ-ΣΤΘ-240225-13Χ-2,000-1,00	---	---	---	10.0000 22/06/2015	---	---	---
212,292,153	1.00	3.65	Πργμ/Πργμ	24/02/2026	14	---	24/02	3.65	1	ΟΕΔ-ΣΤΘ-240226-14Χ-2,000-1,00	---	---	---	10.0000 22/06/2015	---	---	---
160,621,352	1.00	3.65	Πργμ/Πργμ	24/02/2027	15	---	24/02	3.65	1	ΟΕΔ-ΣΤΘ-240227-15Χ-2,000-1,00	---	---	---	10.0000 22/06/2015	---	---	---
183,244,055	1.00	3.65	Πργμ/Πργμ	24/02/2028	16	---	24/02	3.65	1	ΟΕΔ-ΣΤΘ-240228-16Χ-2,000-1,00	---	---	---	10.0000 22/06/2015	---	---	---
164,802,894	1.00	3.65	Πργμ/Πργμ	24/02/2029	17	---	24/02	3.65	1	ΟΕΔ-ΣΤΘ-240229-17Χ-2,000-1,00	---	---	---	10.0000 22/06/2015	---	---	---
165,460,943	1.00	3.65	Πργμ/Πργμ	24/02/2030	18	---	24/02	3.65	1	ΟΕΔ-ΣΤΘ-240230-18Χ-2,000-1,00	---	---	---	10.0000 22/06/2015	---	---	---
129,007,241	1.00	3.65	Πργμ/Πργμ	24/02/2031	19	---	24/02	3.65	1	ΟΕΔ-ΣΤΘ-240231-19Χ-2,000-1,00	---	---	---	10.0000 22/06/2015	---	---	---
126,192,683	1.00	3.65	Πργμ/Πργμ	24/02/2032	20	---	24/02	3.65	1	ΟΕΔ-ΣΤΘ-240232-20Χ-2,000-1,00	---	---	---	10.0000 22/06/2015	---	---	---
146,905,168	1.00	3.65	Πργμ/Πργμ	24/02/2033	21	---	24/02	3.65	1	ΟΕΔ-ΣΤΘ-240233-21Χ-2,000-1,00	---	---	---	10.0000 22/06/2015	---	---	---
154,475,606	1.00	3.65	Πργμ/Πργμ	24/02/2034	22	---	24/02	3.65	1	ΟΕΔ-ΣΤΘ-240234-22Χ-2,000-1,00	---	---	---	10.0000 22/06/2015	---	---	---
144,429,441	1.00	3.65	Πργμ/Πργμ	24/02/2035	23	---	24/02	3.65	1	ΟΕΔ-ΣΤΘ-240235-23Χ-2,000-1,00	---	---	---	10.0000 22/06/2015	---	---	---
166,211,676	1.00	3.65	Πργμ/Πργμ	24/02/2036	24	---	24/02	3.65	1	ΟΕΔ-ΣΤΘ-240236-24Χ-2,000-1,00	---	---	---	10.0000 22/06/2015	---	---	---
145,461,669	1.00	3.65	Πργμ/Πργμ	24/02/2037	25	---	24/02	3.65	1	ΟΕΔ-ΣΤΘ-240237-25Χ-2,000-1,00	---	---	---	10.0000 22/06/2015	---	---	---
146,941,087	1.00	3.65	Πργμ/Πργμ	24/02/2038	26	---	24/02	3.65	1	ΟΕΔ-ΣΤΘ-240238-26Χ-2,000-1,00	---	---	---	10.0000 22/06/2015	---	---	---
135,115,612	1.00	3.65	Πργμ/Πργμ	24/02/2039	27	---	24/02	3.65	1	ΟΕΔ-ΣΤΘ-240239-27Χ-2,000-1,00	---	---	---	10.0000 22/06/2015	---	---	---
141,909,637	1.00	3.65	Πργμ/Πργμ	24/02/2040	28	---	24/02	3.65	1	ΟΕΔ-ΣΤΘ-240240-28Χ-2,000-1,00	---	---	---	10.0000 22/06/2015	---	---	---
136,788,720	1.00	3.65	Πργμ/Πργμ	24/02/2041	29	---	24/02	3.65	1	ΟΕΔ-ΣΤΘ-240241-29Χ-2,000-1,00	---	---	---	10.0000 22/06/2015	---	---	---
163,643,410	1.00	3.65	Πργμ/Πργμ	24/02/2042	30	---	24/02	3.65	1	ΟΕΔ-ΣΤΘ-240242-30Χ-2,000-1,00	---	---	---	10.0000 22/06/2015	---	---	---
4,000,000	1,000.00	3.88	Πργμ/Πργμ	12/03/2029	10	---	12/03	3.88	1	ΟΕΔ-ΣΤΘ-120329-10Χ-3,875-1,0000	---	---	---	---	---	100.0000 A 15/10/2019	
503,753	1,000.00	0.32	FLR Πργμ/360	16/09/2021	2	---	16/03 - 16/09	---	1	ΟΕΔ-ΚΥΜ-160921-02Χ-0,319-1,000	---	---	---	---	---	---	---
3,000,000	1,000.00	3.38	Πργμ/Πργμ	15/02/2025	7	---	15/02	3.38	1	ΟΕΔ-ΣΤΘ-150225-07Χ-3,375-1,000	---	---	---	---	---	---	---
250,250	1,000.00	2.90	Πργμ/Πργμ	20/03/2023	4	---	20/03	2.90	1	ΟΕΔ-ΣΤΘ-200323-04Χ-2,900-1,000	---	---	---	---	---	---	---
964,000	1,000.00	3.25	Πργμ/Πργμ	20/03/2025	6	---	20/03	3.25	1	ΟΕΔ-ΣΤΘ-200325-06Χ-3,250-1,000	---	---	---	---	---	---	---
2,100,000	1,000.00	3.55	Πργμ/Πργμ	20/03/2026	7	---	20/03	3.55	1	ΟΕΔ-ΣΤΘ-200326-07Χ-3,550-1,000	---	---	---	---	---	---	---
3,314,250	1,000.00	3.25	Πργμ/Πργμ	20/03/2050	30	---	20/03	3.25	1	ΟΕΔ-ΣΤΘ-200350-30Χ-3,250-1,000	---	---	---	---	---	---	---

Σημειώσεις Ομολόγων Ελλ. Δημοσίου

Ο Όγκος Συναλλαγών υπολογίζεται ως (Τεμάχια) * (Ονομαστική Τιμή). Η Αξία Συναλλαγών υπολογίζεται ως (Τεμάχια) * (Ονομαστική Τιμή) * (Τιμή %) + (Δεδουλευμένοι Τόκοι)

Η Αξία του τρέχοντος τοκομεριδίου για τις εκδόσεις Ονομαστικής Αξίας 0,01 ευρώ, αναφέρεται σε Ονομαστική Αξία 100 ευρώ.

FLR (= Floating Interest Rate) Ομόλογο Μεταβλητού Επιτοκίου.

[1] - Η Ημερομηνία Λήξης της τοκοφόρου περιόδου και η Ημερομηνία Πληρωμής του τοκομεριδίου.

Ομόλογα Ελληνικού Δημοσίου

Πλήθος Εισηγμ. Ομολογιών	Ονομ. αξία	Σημερινό επιτόκιο	Υπολογισμός Δεδουλευμένων	Ημερ/νία Λήξης [1]	Διάρκεια (έτη)	Σημείωση	Ημερομηνία Πληρ.	Αξία τρέχοντος	Μον. Διαπρ.	Ομόλογα Ελληνικού Δημοσίου	Κατωτ Τιμή	Ανωτ Τιμή	Τιμή κλεισ.	Προηγ. Κλείσιμο-ημ/νία	Όγκος	Αξία Συναλλαγών	Τελευταία εντολή Αγορ./ Πώλ. Ημερομηνία
2,000,000	1,000.00	2.00	Πργμ/Πργμ	22/04/2027	7	---	22/04	2.00	1	ΟΕΔ-ΣΤΘ-220427-07Χ-2,000-1,000	---	---	---	---	---	---	99.9000 A 22/04/2020
2,500,000	1,000.00	1.88	Πργμ/Πργμ	23/07/2026	7	---	23/07	1.88	1	ΟΕΔ-ΣΤΘ-230726-07Χ-1,875-1,000	---	---	---	---	---	---	---

Σημειώσεις Ομολόγων Ελλ. Δημοσίου

Ο Όγκος Συναλλαγών υπολογίζεται ως (Τεμάχια) * (Ονομαστική Τιμή). Η Αξία Συναλλαγών υπολογίζεται ως (Τεμάχια) * (Ονομαστική Τιμή) * (Τιμή %) + (Δεδουλευμένοι Τόκοι)

Η Αξία του τρέχοντος τοκομεριδίου για τις εκδόσεις Ονομαστικής Αξίας 0,01 ευρώ, αναφέρεται σε Ονομαστική Αξία 100 ευρώ.

FLR (= Floating Interest Rate) Ομόλογο Μεταβλητού Επιτοκίου.

[1] - Η Ημερομηνία Λήξης της τοκοφόρου περιόδου και η Ημερομηνία Πληρωμής του τοκομεριδίου.

Έντοκα Γραμμάτια & Zero Coupon Ομόλογα Ελληνικού Δημοσίου

Ημερ/νία	Διάρκειας 13 εβδομάδων									Διάρκειας 26 εβδομάδων									Διάρκειας 52 εβδομάδων								
	Ημερ/νία Λήξης	Αρχικό Επιτόκιο	Πλήθος Εισηγμένων	Ονομική αξία	Τιμή έκδοσης	Τελευταία Τιμή	Συναλλαγή Ημερομηνία	Όγκος Συναλλαγών	Σημ.	Ημερ/νία Λήξης	Αρχικό Επιτόκιο	Πλήθος Εισηγμένων	Ονομ/κή αξία	Τιμή έκδοσης	Τελευταία Τιμή	Συναλλαγή Ημερομηνία	Όγκος Συναλλαγών	Σημ.	Ημερ/νία Λήξης	Αρχικό Επιτόκιο	Πλήθος Εισηγμένων	Ονομ/κή αξία	Τιμή έκδοσης	Τελευταία Τιμή	Συναλλαγή Ημερομηνία	Όγκος Συναλλαγών	Σημ.
14/06/2019	---	---	---	---	---	---	---	---	---	---	---	---	---	---	---	---	---	---	12/06/2020	0.47	1,000,000	1,000.00	995.30	---	---	---	---
13/09/2019	---	---	---	---	---	---	---	---	---	---	---	---	---	---	---	---	---	---	11/09/2020	0.29	1,000,000	1,000.00	997.05	---	---	---	---
13/12/2019	---	---	---	---	---	---	---	---	---	---	---	---	---	---	---	---	---	---	11/12/2020	0.07	1,000,000	1,000.00	999.30	---	---	---	---
13/03/2020	---	---	---	---	---	---	---	---	---	---	---	---	---	---	---	---	---	---	12/03/2021	0.24	600,000	1,000.00	1,000.00	---	---	---	---

Ομόλογα σε Κυκλοφορία	Νόμισμα / Ελάχιστη διαπραγ.	Ημερομηνία Πληρ.	Αξία τρέχοντος τοκομεριδίου	Σημείωση	Τοκομερίδιο	Μονάδα διαπίσης	Ημερ/νία Έκδοσης	Διάρκεια (έτη)	Σημερινό επιτόκιο	Υ.Δ.Τ σε	Ομόλογα	Τελευταία τιμή προηγ.	Τελευτ. Τιμή	Εκφ. τοις μετρητοίς (€) Αγορ. / Πώλ Ημερομηνία	Συναλλαγές σε τμχ	Ελάχιστο ζωής	Μέγιστο ζωής		
0	GBP / 10	01/12	0.25	---	63	1	01/12/1928	100	2.5	360	Ε.Κ.Τ.Ε.	---	---	---	---	---	---		
103,746	GBP / 10	01/12	0.25	---	61	1	01/12/1930	98	2.5	360	Ε.Κ.Τ.Ε. σειρά	2.27	05/02/1996	2.27	Π	05/02/1996	---	2.27	2.27

Νομικών Προσώπων και Εταιρειών σε Συνάλλαγμα και Ευρο

Σημειώσεις Ομολόγων Ελλ. Δημοσίου

Υ.Δ.Τ: Υπολογισμός Δεδουλευμένων Τόκων.

FLR (= Floating Interest Rate) Ομόλογο Μεταβλητού Επιτοκίου.

Η ελάχιστη διαπραγματεύσιμη Ονομαστική Αξία για όλους τους Άυλους Τίτλους του Δημοσίου είναι τα 100 Ευρώ.

(μφρ-0)

Πίνακας Μελών Χρηματιστηρίου Αθηνών και Μελών ΕΤ.ΕΚ.

Επωνυμία	Διεύθυνση	Τηλέφωνο	Φαξ	Αγορά Μετοχών			Αγορά Παραγώγων		Μέλη ΕΤ.ΕΚ.	
				Μέλος Αγοράς	Μέλος εξ Αποστάσεως	Ειδικός Διαπρήτης	Διαπρήτης	Ειδικός Διαπρήτης	Γενικό Εκκαθ/στικό	Άμεσο Εκκαθ/στικό
AEONIC SECURITIES C.I.F. P.L.C.	ΛΑΪΟΥ 6, ΓΡ. 301B, ANNA COURT ,	35725337600		a						
ALPHA ΤΡΑΠΕΖΑ Α.Ε.	ΣΤΑΔΙΟΥ 40, ΑΘΗΝΑ	(210)-3265546	(210)-3265811						a	
ΛΕΩΦ. ΑΘΗΝΩΝ 103, ΑΘΗΝΑ		+30 2103436820	210-3436270							
ΣΤΑΔΙΟΥ 40, ΑΘΗΝΑ		(210)-3260000	(210)-3264116							
ARGUS STOCKBROKERS LTD	25 ΛΕΩΦΟΡΟΣ ΔΗΜΟΣΘΕΝΗ ΣΕΒΕΡΗ 25 ,	0035722717000		a	a		a			
ATLANTIC SECURITIES LTD	ΠΡΟΔΡΟΜΟΥ 37 37 ,	0035722445400		a						
ATLANTIC SECURITIES LTD	ΠΡΟΔΡΟΜΟΥ 37 ,	0035722445400			a					
ΑΧΟΝ ΧΡΗΜΑΤΙΣΤΗΡΙΑΚΗ Α.Ε.Π.Ε.Υ.	ΣΤΑΔΙΟΥ 48 48, ΑΘΗΝΑ	2103363800		a			a			
ΒΕΤΑ ΧΡΗΜΑΤΙΣΤΗΡΙΑΚΗ Α.Ε.Π.Ε.Υ.	Λ.ΑΛΕΞΑΝΔΡΑΣ 29 29 , ΑΘΗΝΑ	2106478930		a		a	a			a
BNP PARIBAS SECURITIES SERVICES	ΛΑΜΨΑΚΟΥ 2 2, ΑΘΗΝΑ	2107468500							a	
BOFA SECURITIES EUROPE SA	112 AVENUE KL?BER 75116 ,	+33 153655555		a	a					
CAPITAL ΑΧΕΠΕΥ	ΜΗΤΡΟΠΟΛΕΩΣ 58 58, ΑΘΗΝΑ	2103369700		a			a			
CFS ΧΡΗΜΑΤΙΣΤΗΡΙΑΚΗ Α.Ε.Π.Ε.Υ.	ΠΑΠΑΡΡΗΓΟΠΟΥΛΟΥ 3 3, ΑΘΗΝΑ	2103360800		a						
CITIGROUP GLOBAL MARKETS EUROPE AG	REUTERWEG 16 FRANKFURT 16 ,	+49 691366-0		a	a					
CITIGROUP GLOBAL MARKETS LIMITED	33 CANADA SQUARE -CANARY WHARF 1 ,	+44 02079864000		a	a					
CREDIT SUISSE SECURITIES (EUROPE) LIMITED	ONE CABOT SQUARE 1 , LONDON	+44 2078888888		a	a					
CREDIT SUISSE SECURITIES SOCIEDAD DE VALORES SA	CALLE AYALA 42, 3A PLANTA-B MADRID ,	+34917916000			a					
DEUTSCHE BANK AG	GREAT WINCHESTER STREET 1 , LONDON	+44 20 754 54209	00441133361437		a					
EUROBANK EQUITIES Α.Ε.Π.Ε.Υ.	ΦΙΛΕΛΛΗΝΩΝ 10 & ΞΕΝΟΦΩΝΤΟΣ 13 , ΑΘΗΝΑ	2103720000		a		a	a			a
EUROCORP Α.Ε.Π.Ε.Υ.	ΠΛ.ΦΙΛΙΚΗΣ ΕΤΑΙΡΕΙΑΣ 14 14, ΑΘΗΝΑ	2107263600		a			a			a
EUROTRUST ΧΡΗΜΑΤΙΣΤΗΡΙΑΚΗ Α.Ε.Π.Ε.Υ.	ΣΕΒΑΣΤΟΥΠΟΛΕΩΣ 113 113, ΑΘΗΝΑ	2103363100		a						
EUROXX ΧΡΗΜΑΤΙΣΤΗΡΙΑΚΗ Α.Ε.Π.Ε.Υ.	ΠΑΛΛΑΙΟΛΟΓΟΥ 7, ΧΑΛΑΝΔΡΙ	(210)-6879400	(210)-6879401			a	a			a
ΠΑΛΛΑΙΟΛΟΓΟΥ 7, ΧΑΛΑΝΔΡΙ		+30 2106879400	210-6879401							
GLOBAL CAPITAL SECURITIES & FINANCIAL SERVICES LTD	Λ.ΑΡΧΙΕΠΙΣΚΟΠΟΥ ΜΑΚΑΡΙΟΥ Γ50 50 ,	0035722710710		a	a					
HSBC FRANCE	Λ.ΜΕΣΣΟΓΕΙΩΝ 109-111 109-111 ,	2106960000							a	
INDEX ΧΡΗΜΑΤΙΣΤΗΡΙΑΚΗ Α.Ε.Π.Ε.Υ.	ΔΡΑΓΑΤΣΑΝΙΟΥ 6 6, ΑΘΗΝΑ	2103213920		a						
LAIKI FINANCIAL SERVICES LTD	ΛΕΩΦ. ΒΥΡΩΝΟΣ 26, ΛΕΥΚΩΣΙΑ ΚΥΠΡΟΥ	357 22367367	357 22718567		a					
MEGA EQUITY SECURITIES & FINANCIAL SERVICES PUBLIC LTD	ΛΕΩΦ.ΓΡΙΒΑ ΔΙΓΓΕΝΗ 42-44 42-44 ,	0035722711711		a	a		a			
MERIT ΧΡΗΜΑΤΙΣΤΗΡΙΑΚΗ Α.Ε.Π.Ε.Υ.	ΣΟΦΟΚΛΕΟΥΣ 5 5, ΑΘΗΝΑ	2103671880		a		a	a			a
MERRILL LYNCH INTERNATIONAL	2 KING EDWARD STREET 2 , LONDON	+44 20276281000		a	a					
NUNTIOUS ΧΡΗΜΑΤΙΣΤΗΡΙΑΚΗ Α.Ε.Π.Ε.Υ.	ΔΡΑΓΑΤΣΑΝΙΟΥ 6 6, ΑΘΗΝΑ	2103350599		a						
ONE PLUS CAPITAL LIMITED	75 PRODROMOU AVENUE NICOSIA 1307 ,	35722873760		a	a					

Πίνακας Μελών Χρηματιστηρίου Αθηνών και Μελών ΕΤ.ΕΚ.

Επωνυμία			Αγορά Μετοχών			Αγορά Παραγώγων		Μέλη ΕΤ.ΕΚ.	
Διεύθυνση	Τηλέφωνο	Φαξ	Μέλος Αγοράς	Μέλος εξ Αποστάσεως	Ειδικός Διαπρήτης	Διαπρήτης	Ειδικός Διαπρήτης	Γενικό Εκκαθ/στικό	Άμεσο Εκκαθ/στικό
PROCHOICE CHRIMATISTIRIAKI LTD			a	a					
ΛΕΩΦ.ΣΠΥΡΟΥ ΚΥΠΡΙΑΝΟΥ 57, ΑΚΙΝΗΤΑ Φ 57,	035724661192								
SHARELINK SECURITIES & FINANCIAL SERVICES LTD			a	a		a			
HOUSE-ΘΕΟΤΟΚΗ 6 ΜΕΓΑΡΟ ΕΛΛΗΝΑ 6 ,	+357 22554200								
SOCIETE GENERALE S.A.			a	a		a			
17 COURS VALMY, CEDEX ,	+157290504								
SOLIDUS SECURITIES Α.Ε.Π.Ε.Υ.			a			a			a
ΛΟΥΙΖΗΣ ΡΙΑΝΚΟΥΡ 64 64, ΑΘΗΝΑ	2106900600								
THE CYPRUS INVESTMENT & SECURITIES CORPORATION LTD			a	a					
ΛΕΩΦ. ΛΕΜΕΣΟΥ 154 154,	0035722121700								
UBS EUROPE SE			a	a					
OPERNTURM, BOCKENHEIMER LANDSTRASSE 2-4 ,	496921790								
UBS LIMITED				a					
FINSBURY AVENUE 1 , LONDON	+44 2075687135								
Α. ΣΑΡΡΗΣ ΧΡΗΜΑΤΙΣΤΗΡΙΑΚΗ Α.Ε.Π.Ε.Υ.			a						
ΔΡΑΓΑΤΣΑΝΙΟΥ 6 6, ΑΘΗΝΑ	2103367700								
ΑΛΦΑ FINANCE ΑΕΠΕΥ			a		a	a	a		a
ΜΕΡΛΙΝ 5 5, ΑΘΗΝΑ	2103677400								
Γ. Α. ΠΕΡΒΑΝΑΣ ΧΡΗΜΑΤΙΣΤΗΡΙΑΚΗ Α.Ε.Π.Ε.Υ			a						
ΣΟΦΟΚΛΕΟΥΣ 7-9 7-9, ΑΘΗΝΑ	2103727200								
ΔΥΝΑΜΙΚΗ ΧΡΗΜΑΤΙΣΤΗΡΙΑΚΗ Α.Ε.Π.Ε.Υ			a			a			a
ΤΡΑΛΛΕΩΝ 2 & Λ.ΣΥΓΓΡΟΥ 223 , ΝΕΑ ΣΜΥΡΝΗ	2103677700								
ΕΘΝΙΚΗ ΤΡΑΠΕΖΑ ΤΗΣ ΕΜΜΑΔΟΣ Α.Ε.			a		a	a		a	
ΑΚΑΔΗΜΙΑΣ 68, ΑΘΗΝΑ	(210)-3328817	(210)-3328678							
ΑΙΟΛΟΥ 86, ΑΘΗΝΑ	(210)-3341000	(210)-3228187							
ΕΘΝΙΚΗ ΧΡΗΜΑΤΙΣΤΗΡΙΑΚΗ Α.Ε.Π.Ε.Υ.			a		a	a	a		
ΛΕΩΦ. ΚΗΦΙΣΙΑΣ 66 (ΚΤΗΡΙΟ Α) 66, ΜΑΡΟΥΣΙ	2107720000								
ΕΛΛΗΝΙΚΗ ΤΡΑΠΕΖΑ (ΕΠΕΝΔΥΣΕΙΣ) ΛΤΔ				a					
ΛΕΩΦ.ΚΥΡΙΑΚΟΥ ΜΑΤΣΗ 31 - ΤΘ 24747 , ΛΕΥΚΩΣΙΑ ΚΥΠΡΟΥ	+357 22500100	357 22500110							
ΕΛΛΗΝΟΑΜΕΡΙΚΑΝΙΚΗ ΧΡΗΜΑΤΙΣΤΗΡΙΑΚΗ ΑΕΠΕΥ			a		a	a			a
ΑΝΔΡΕΑ ΠΑΠΑΝΔΡΕΟΥ 27 27, ΜΑΡΟΥΣΙ	2103311100								
Ι. Χ. ΜΑΥΡΙΚΗΣ ΧΡΗΜΑΤΙΣΤΗΡΙΑΚΗ Α.Ε.Π.Ε.Υ			a						
ΣΟΦΟΚΛΕΟΥΣ 5 5, ΑΘΗΝΑ	2103216730								
ΚΑΠΠΑ ΧΡΗΜΑΤΙΣΤΗΡΙΑΚΗ Α.Ε.Π.Ε.Υ.			a			a			
ΒΑΛΛΑΡΙΤΟΥ 15 15, ΑΘΗΝΑ	2103678600								
ΚΑΡΑΜΑΝΟΦ ΧΡΗΜΑΤΙΣΤΗΡΙΑΚΗ Α.Ε.Π.Ε.Υ.			a			a			
ΠΛ.ΑΓ.ΘΕΟΔΩΡΩΝ 2 2, ΑΘΗΝΑ	2103212947								
ΚΥΚΛΟΣ ΧΡΗΜΑΤΙΣΤΗΡΙΑΚΗ Α.Ε.Π.Ε.Υ.			a			a			a
ΠΑΝΕΠΙΣΤΗΜΙΟΥ 39 39, ΑΘΗΝΑ	2103364300								
ΛΕΩΝ ΔΕΠΟΛΑΣ ΧΡΗΜΑΤΙΣΤΗΡΙΑΚΗ Α.Ε.Π.Ε.Υ.			a		a	a			
ΧΡΗΣΤΟΥ ΛΑΔΑ 1 1, ΑΘΗΝΑ	2103213276 -28								
Ν. ΧΡΥΣΟΧΟΙΔΗΣ ΧΡΗΜΑΤΙΣΤΗΡΙΑΚΗ Α.Ε.Π.Ε.Υ			a			a			a
ΣΟΦΟΚΛΕΟΥΣ 7-9 7-9, ΑΘΗΝΑ	2103213913								
ΠΑΝΤΕΛΑΚΗΣ ΧΡΗΜΑΤΙΣΤΗΡΙΑΚΗ Α.Ε.Π.Ε.Υ			a		a	a	a		
ΕΘΝΙΚΗΣ ΑΝΤΙΣΤΑΣΕΩΣ 57, ΚΤΙΡΙΟ Β 57, ΧΑΛΑΝΔΡΙ	2106965000								
ΠΕΙΡΑΙΩΣ Α.Ε.Π.Ε.Υ.			a		a	a	a		a
ΣΤΑΔΙΟΥ 10 10, ΑΘΗΝΑ	2103354100								
ΠΗΓΑΣΟΣ ΧΡΗΜΑΤΙΣΤΗΡΙΑΚΗ Α.Ε.Π.Ε.Υ.			a			a			
ΒΑΛΛΑΡΙΤΟΥ 17 & ΑΜΕΡΙΚΗΣ 17 , ΑΘΗΝΑ	2103670700								
ΣΤ. ΕΜ. ΛΑΥΡΕΝΤΑΚΗΣ ΧΡΗΜΑΤΙΣΤΗΡΙΑΚΗ Α.Ε.Π.Ε.Υ.			a			a			
ΣΟΦΟΚΛΕΟΥΣ 7-9 7-9, ΑΘΗΝΑ	2103213336								
ΤΡΑΠΕΖΑ EUROBANK ΑΕ								a	
ΟΘΩΝΟΣ 8 , ΑΘΗΝΑ	2103337000								
ΤΡΑΠΕΖΑ ΟΡΤΙΜΑ BANK Α.Ε.			a		a	a	a	a	
ΑΙΓΙΛΑΙΩΣ 32 & ΠΑΡΑΔΕΙΣΟΥ 32 , ΜΑΡΟΥΣΙ	2108173111								
ΤΡΑΠΕΖΑ ΠΕΙΡΑΙΩΣ Α.Ε.			a			a		a	
ΑΜΕΡΙΚΗΣ 4, ΑΘΗΝΑ	(210)-3335000	(210)-3335079							
	(210)-3335918	(210)-3254207							
ΑΜΕΡΙΚΗΣ 4, ΑΘΗΝΑ	+30 2103335000	210-3335079							

Πίνακας Μετοχών Υπό Ειδική Διαπραγμάτευση

Χρεόγραφο	Κατηγορία Διαπραγμάτευσης
Ειδικός Διαπραγματευτής	Έναρξη Ειδικής Διαπραγμάτευσης
ALPHA ETF FTSE Athex Large Cap	Διαπραγματεύσιμα Αμοιβαία Κεφάλαια (Δ.Α.Κ.)
ΑΛΦΑ FINANCE ΑΕΠΕΥ	02/01/1900
ΕΘΝΙΚΗ ΧΡΗΜΑΤΙΣΤΗΡΙΑΚΗ Α.Ε.Π.Ε.Υ.	02/01/1900
A.S. COMPANY (ΚΟ)	Κύρια Αγορά
EUROBANK EQUITIES Α.Ε.Π.Ε.Υ.	01/04/2019
ALPHA BANK (ΚΟ)	Κύρια Αγορά
EUROBANK EQUITIES Α.Ε.Π.Ε.Υ.	22/10/2006
MERIT ΧΡΗΜΑΤΙΣΤΗΡΙΑΚΗ Α.Ε.Π.Ε.Υ.	03/09/2012
ΑΛΦΑ FINANCE ΑΕΠΕΥ	29/02/2016
ΕΘΝΙΚΗ ΧΡΗΜΑΤΙΣΤΗΡΙΑΚΗ Α.Ε.Π.Ε.Υ.	02/01/1900
ΕΛΛΗΝΟΑΜΕΡΙΚΑΝΙΚΗ ΧΡΗΜΑΤΙΣΤΗΡΙΑΚΗ ΑΕΠΕΥ	25/07/2014
ΛΕΩΝ ΔΕΠΟΛΑΣ ΧΡΗΜΑΤΙΣΤΗΡΙΑΚΗ Α.Ε.Π.Ε.Υ.	04/01/2016
ΠΕΙΡΑΙΩΣ Α.Ε.Π.Ε.Υ.	28/05/2009
ΑΤΤΙΚΑ ΣΥΜΜΕΤΟΧΩΝ (ΚΟ)	Κύρια Αγορά
ΕΛΛΗΝΟΑΜΕΡΙΚΑΝΙΚΗ ΧΡΗΜΑΤΙΣΤΗΡΙΑΚΗ ΑΕΠΕΥ	28/12/2017
ΑΤΤΙΚΑ BANK Α.Τ.Ε. (ΚΟ)	Κύρια Αγορά
EUROBANK EQUITIES Α.Ε.Π.Ε.Υ.	11/11/2019
EUROXX ΧΡΗΜΑΤΙΣΤΗΡΙΑΚΗ Α.Ε.Π.Ε.Υ.	22/01/2016
ΠΕΙΡΑΙΩΣ Α.Ε.Π.Ε.Υ.	20/09/2017
AUTOHELLAS (ΚΟ)	Κύρια Αγορά
EUROXX ΧΡΗΜΑΤΙΣΤΗΡΙΑΚΗ Α.Ε.Π.Ε.Υ.	02/07/2018
ΑΛΦΑ FINANCE ΑΕΠΕΥ	01/07/2019
BRIQ PROPERTIES (ΚΟ)	Κύρια Αγορά
EUROBANK EQUITIES Α.Ε.Π.Ε.Υ.	09/09/2019
BYTE COMPUTER (ΚΟ)	Κύρια Αγορά
MERIT ΧΡΗΜΑΤΙΣΤΗΡΙΑΚΗ Α.Ε.Π.Ε.Υ.	04/08/2008
CENERGY HOLDINGS (ΚΑ)	Κύρια Αγορά
EUROBANK EQUITIES Α.Ε.Π.Ε.Υ.	02/01/2016
ΑΛΦΑ FINANCE ΑΕΠΕΥ	02/01/2016
CNL CAPITAL (ΚΟ)	Κύρια Αγορά
MERIT ΧΡΗΜΑΤΙΣΤΗΡΙΑΚΗ Α.Ε.Π.Ε.Υ.	01/10/2018
COCA-COLA HBC AG (ΚΟ)	Κύρια Αγορά
ΕΘΝΙΚΗ ΧΡΗΜΑΤΙΣΤΗΡΙΑΚΗ Α.Ε.Π.Ε.Υ.	02/01/1900
ΠΕΙΡΑΙΩΣ Α.Ε.Π.Ε.Υ.	04/05/2015
EUROBANK HOLDINGS (ΚΟ)	Κύρια Αγορά
EUROBANK EQUITIES Α.Ε.Π.Ε.Υ.	01/06/2012
MERIT ΧΡΗΜΑΤΙΣΤΗΡΙΑΚΗ Α.Ε.Π.Ε.Υ.	06/11/2017
ΑΛΦΑ FINANCE ΑΕΠΕΥ	09/01/2006
ΕΘΝΙΚΗ ΧΡΗΜΑΤΙΣΤΗΡΙΑΚΗ Α.Ε.Π.Ε.Υ.	02/01/1900
ΕΛΛΗΝΟΑΜΕΡΙΚΑΝΙΚΗ ΧΡΗΜΑΤΙΣΤΗΡΙΑΚΗ ΑΕΠΕΥ	25/07/2014
ΛΕΩΝ ΔΕΠΟΛΑΣ ΧΡΗΜΑΤΙΣΤΗΡΙΑΚΗ Α.Ε.Π.Ε.Υ.	30/11/2018
ΠΕΙΡΑΙΩΣ Α.Ε.Π.Ε.Υ.	28/09/2009
FOURLIS ΣΥΜΜΕΤΟΧΩΝ (ΚΟ)	Κύρια Αγορά
EUROBANK EQUITIES Α.Ε.Π.Ε.Υ.	01/12/2016
ΠΕΙΡΑΙΩΣ Α.Ε.Π.Ε.Υ.	06/03/2017
INTERCONTINENTAL (ΚΟ)	Κύρια Αγορά
ΛΕΩΝ ΔΕΠΟΛΑΣ ΧΡΗΜΑΤΙΣΤΗΡΙΑΚΗ Α.Ε.Π.Ε.Υ.	03/06/2019
INTRACOM HOLDINGS (ΚΟ)	Κύρια Αγορά
ΛΕΩΝ ΔΕΠΟΛΑΣ ΧΡΗΜΑΤΙΣΤΗΡΙΑΚΗ Α.Ε.Π.Ε.Υ.	08/10/2018
JUMBO (ΚΟ)	Κύρια Αγορά
MERIT ΧΡΗΜΑΤΙΣΤΗΡΙΑΚΗ Α.Ε.Π.Ε.Υ.	06/11/2017
ΠΕΙΡΑΙΩΣ Α.Ε.Π.Ε.Υ.	06/03/2017
LAMDA DEVELOPMENT(ΚΟ)	Κύρια Αγορά
EUROBANK EQUITIES Α.Ε.Π.Ε.Υ.	08/12/2014
ΠΑΝΤΕΛΑΚΗΣ ΧΡΗΜΑΤΙΣΤΗΡΙΑΚΗ Α.Ε.Π.Ε.Υ	06/11/2017
ΠΕΙΡΑΙΩΣ Α.Ε.Π.Ε.Υ.	29/06/2017
MARFIN INVESTMENT GROUP (ΚΟ)	Κύρια Αγορά
ΠΕΙΡΑΙΩΣ Α.Ε.Π.Ε.Υ.	02/02/2009
MLS ΠΛΗΡΟΦΟΡΙΚΗ (ΚΟ)	Κύρια Αγορά
ΠΕΙΡΑΙΩΣ Α.Ε.Π.Ε.Υ.	01/08/2019
PROFILE (ΚΟ)	Κύρια Αγορά
ΠΑΝΤΕΛΑΚΗΣ ΧΡΗΜΑΤΙΣΤΗΡΙΑΚΗ Α.Ε.Π.Ε.Υ	01/07/2019
QUEST ΣΥΜΜΕΤΟΧΩΝ (ΚΟ)	Κύρια Αγορά
ΒΕΤΑ ΧΡΗΜΑΤΙΣΤΗΡΙΑΚΗ Α.Ε.Π.Ε.Υ.	26/03/2018
EUROBANK EQUITIES Α.Ε.Π.Ε.Υ.	28/01/2019
TITAN CEMENT (ΚΑ)	Κύρια Αγορά
EUROBANK EQUITIES Α.Ε.Π.Ε.Υ.	06/11/2019

Πίνακας Μετοχών Υπό Ειδική Διαπραγμάτευση

Χρεόγραφο	Κατηγορία Διαπραγμάτευσης
Ειδικός Διαπραγματευτής	Έναρξη Ειδικής Διαπραγμάτευσης
VIOTALCO SA/NV (ΚΑ)	Κύρια Αγορά
EUROBANK EQUITIES A.E.Π.Ε.Υ.	04/03/2014
MERIT ΧΡΗΜΑΤΙΣΤΗΡΙΑΚΗ Α.Ε.Π.Ε.Υ.	17/03/2014
ΑΛΦΑ FINANCE ΑΕΠΕΥ	11/03/2008
ΑΒΑΞ Α.Ε. (ΚΟ)	Κύρια Αγορά
EUROBANK EQUITIES A.E.Π.Ε.Υ.	14/12/2015
ΑΔΜΗΕ ΣΥΜΜΕΤΟΧΩΝ Α.Ε. (ΚΟ)	Κύρια Αγορά
ΕΛΛΗΝΟΑΜΕΡΙΚΑΝΙΚΗ ΧΡΗΜΑΤΙΣΤΗΡΙΑΚΗ ΑΕΠΕΥ	09/03/2020
ΠΕΙΡΑΙΩΣ Α.Ε.Π.Ε.Υ.	29/06/2017
ΓΕΚ ΤΕΡΝΑ (ΚΟ)	Κύρια Αγορά
ΠΕΙΡΑΙΩΣ Α.Ε.Π.Ε.Υ.	29/08/2019
ΔΕΗ (ΚΟ)	Κύρια Αγορά
EUROBANK EQUITIES A.E.Π.Ε.Υ.	22/10/2006
MERIT ΧΡΗΜΑΤΙΣΤΗΡΙΑΚΗ Α.Ε.Π.Ε.Υ.	06/11/2017
ΑΛΦΑ FINANCE ΑΕΠΕΥ	09/01/2006
ΕΘΝΙΚΗ ΧΡΗΜΑΤΙΣΤΗΡΙΑΚΗ Α.Ε.Π.Ε.Υ.	02/01/1900
ΕΛΛΗΝΟΑΜΕΡΙΚΑΝΙΚΗ ΧΡΗΜΑΤΙΣΤΗΡΙΑΚΗ ΑΕΠΕΥ	01/09/2014
ΠΕΙΡΑΙΩΣ Α.Ε.Π.Ε.Υ.	28/09/2009
ΕΘΝΙΚΗ ΤΡΑΠΕΖΑ (ΚΟ)	Κύρια Αγορά
EUROBANK EQUITIES A.E.Π.Ε.Υ.	22/10/2006
MERIT ΧΡΗΜΑΤΙΣΤΗΡΙΑΚΗ Α.Ε.Π.Ε.Υ.	03/09/2012
ΑΛΦΑ FINANCE ΑΕΠΕΥ	09/01/2006
ΕΘΝΙΚΗ ΧΡΗΜΑΤΙΣΤΗΡΙΑΚΗ Α.Ε.Π.Ε.Υ.	02/01/1900
ΕΛΛΗΝΟΑΜΕΡΙΚΑΝΙΚΗ ΧΡΗΜΑΤΙΣΤΗΡΙΑΚΗ ΑΕΠΕΥ	25/07/2014
ΛΕΩΝ ΔΕΠΟΛΑΣ ΧΡΗΜΑΤΙΣΤΗΡΙΑΚΗ Α.Ε.Π.Ε.Υ.	20/05/2015
ΠΕΙΡΑΙΩΣ Α.Ε.Π.Ε.Υ.	08/09/2008
ΕΚΤΕΡ (ΚΟ)	Κύρια Αγορά
EUROBANK EQUITIES A.E.Π.Ε.Υ.	16/10/2017
ΛΕΩΝ ΔΕΠΟΛΑΣ ΧΡΗΜΑΤΙΣΤΗΡΙΑΚΗ Α.Ε.Π.Ε.Υ.	21/05/2018
ΕΛΑΣΤΡΟΝ (ΚΟ)	Κύρια Αγορά
ΛΕΩΝ ΔΕΠΟΛΑΣ ΧΡΗΜΑΤΙΣΤΗΡΙΑΚΗ Α.Ε.Π.Ε.Υ.	20/02/2017
ΕΛΒΑΛΧΑΛΚΟΡ (ΚΟ)	Κύρια Αγορά
EUROBANK EQUITIES A.E.Π.Ε.Υ.	07/05/2018
ΑΛΦΑ FINANCE ΑΕΠΕΥ	07/05/2018
ΕΛΛΑΚΤΩΡ (ΚΟ)	Κύρια Αγορά
EUROXX ΧΡΗΜΑΤΙΣΤΗΡΙΑΚΗ Α.Ε.Π.Ε.Υ.	24/09/2018
ΑΛΦΑ FINANCE ΑΕΠΕΥ	18/03/2019
ΕΘΝΙΚΗ ΧΡΗΜΑΤΙΣΤΗΡΙΑΚΗ Α.Ε.Π.Ε.Υ.	02/01/1900
ΠΕΙΡΑΙΩΣ Α.Ε.Π.Ε.Υ.	22/10/2018
ΕΛΛΗΝ. ΧΡΗΜΑΤΙΣΤΗΡΙΑ-Χ.Α. (ΚΟ)	Κύρια Αγορά
ΕΘΝΙΚΗ ΧΡΗΜΑΤΙΣΤΗΡΙΑΚΗ Α.Ε.Π.Ε.Υ.	02/01/1900
ΕΛΛΗΝΟΑΜΕΡΙΚΑΝΙΚΗ ΧΡΗΜΑΤΙΣΤΗΡΙΑΚΗ ΑΕΠΕΥ	01/09/2014
ΠΕΙΡΑΙΩΣ Α.Ε.Π.Ε.Υ.	04/05/2015
ΕΛΛΗΝΙΚΑ ΠΕΤΡΕΛΑΙΑ (ΚΟ)	Κύρια Αγορά
ΕΛΛΗΝΟΑΜΕΡΙΚΑΝΙΚΗ ΧΡΗΜΑΤΙΣΤΗΡΙΑΚΗ ΑΕΠΕΥ	14/09/2015
ΠΕΙΡΑΙΩΣ Α.Ε.Π.Ε.Υ.	20/03/2017
ΕΛΤΟΝ (ΚΟ)	Κύρια Αγορά
ΒΕΤΑ ΧΡΗΜΑΤΙΣΤΗΡΙΑΚΗ Α.Ε.Π.Ε.Υ.	03/09/2012
ΛΕΩΝ ΔΕΠΟΛΑΣ ΧΡΗΜΑΤΙΣΤΗΡΙΑΚΗ Α.Ε.Π.Ε.Υ.	01/04/2019
ΕΥΔΑΠ (ΚΟ)	Κύρια Αγορά
EUROBANK EQUITIES A.E.Π.Ε.Υ.	10/06/2019
ΑΛΦΑ FINANCE ΑΕΠΕΥ	27/01/2020
ΕΥΡΩΠΑΪΚΗ ΠΙΣΤΗ (ΚΟ)	Κύρια Αγορά
EUROBANK EQUITIES A.E.Π.Ε.Υ.	08/07/2019
ΠΑΝΤΕΛΑΚΗΣ ΧΡΗΜΑΤΙΣΤΗΡΙΑΚΗ Α.Ε.Π.Ε.Υ.	15/07/2019
ΙΚΤΙΝΟΣ ΕΛΛΑΣ (ΚΟ)	Κύρια Αγορά
EUROBANK EQUITIES A.E.Π.Ε.Υ.	25/02/2019
ΑΛΦΑ FINANCE ΑΕΠΕΥ	01/04/2019
ΕΘΝΙΚΗ ΧΡΗΜΑΤΙΣΤΗΡΙΑΚΗ Α.Ε.Π.Ε.Υ.	02/01/1900
ΙΝΤΡΑΛΟΤ (ΚΟ)	Κύρια Αγορά
EUROXX ΧΡΗΜΑΤΙΣΤΗΡΙΑΚΗ Α.Ε.Π.Ε.Υ.	12/06/2017
ΠΕΙΡΑΙΩΣ Α.Ε.Π.Ε.Υ.	28/09/2009
ΚΑΡΑΜΟΛΕΓΚΟΣ (ΚΟ)	Κύρια Αγορά
EUROXX ΧΡΗΜΑΤΙΣΤΗΡΙΑΚΗ Α.Ε.Π.Ε.Υ.	04/10/2019
ΚΛΟΥΚΙΝΑΣ - ΛΑΠΠΑΣ (ΚΟ)	Κύρια Αγορά
ΒΕΤΑ ΧΡΗΜΑΤΙΣΤΗΡΙΑΚΗ Α.Ε.Π.Ε.Υ.	22/09/2014

Πίνακας Μετοχών Υπό Ειδική Διαπραγμάτευση

Χρεόγραφο	Κατηγορία Διαπραγμάτευσης
Ειδικός Διαπραγματευτής	Έναρξη Ειδικής Διαπραγμάτευσης
ΚΡΙ - ΚΡΙ (ΚΟ)	Κύρια Αγορά
EUROBANK EQUITIES Α.Ε.Π.Ε.Υ.	07/05/2018
ΛΕΩΝ ΔΕΠΟΛΑΣ ΧΡΗΜΑΤΙΣΤΗΡΙΑΚΗ Α.Ε.Π.Ε.Υ.	16/01/2017
ΛΑΜΨΑ (ΚΟ)	Κύρια Αγορά
ΛΕΩΝ ΔΕΠΟΛΑΣ ΧΡΗΜΑΤΙΣΤΗΡΙΑΚΗ Α.Ε.Π.Ε.Υ.	16/01/2017
ΜΟΤΟΡ ΟΪΛ (ΚΟ)	Κύρια Αγορά
MERIT ΧΡΗΜΑΤΙΣΤΗΡΙΑΚΗ Α.Ε.Π.Ε.Υ.	25/02/2019
ΕΘΝΙΚΗ ΧΡΗΜΑΤΙΣΤΗΡΙΑΚΗ Α.Ε.Π.Ε.Υ.	02/01/1900
ΕΛΛΗΝΟΑΜΕΡΙΚΑΝΙΚΗ ΧΡΗΜΑΤΙΣΤΗΡΙΑΚΗ ΑΕΠΕΥ	01/09/2014
ΛΕΩΝ ΔΕΠΟΛΑΣ ΧΡΗΜΑΤΙΣΤΗΡΙΑΚΗ Α.Ε.Π.Ε.Υ.	01/04/2019
ΠΕΙΡΑΙΩΣ Α.Ε.Π.Ε.Υ.	04/05/2015
ΜΥΤΙΛΗΝΑΙΟΣ (ΚΟ)	Κύρια Αγορά
EUROBANK EQUITIES Α.Ε.Π.Ε.Υ.	20/09/2017
MERIT ΧΡΗΜΑΤΙΣΤΗΡΙΑΚΗ Α.Ε.Π.Ε.Υ.	25/02/2019
ΑΛΦΑ FINANCE ΑΕΠΕΥ	15/04/2019
ΕΘΝΙΚΗ ΧΡΗΜΑΤΙΣΤΗΡΙΑΚΗ Α.Ε.Π.Ε.Υ.	02/01/1900
ΠΕΙΡΑΙΩΣ Α.Ε.Π.Ε.Υ.	04/05/2015
ΟΛΠ (ΚΟ)	Κύρια Αγορά
EUROBANK EQUITIES Α.Ε.Π.Ε.Υ.	06/02/2019
ΟΠΑΠ (ΚΟ)	Κύρια Αγορά
EUROBANK EQUITIES Α.Ε.Π.Ε.Υ.	22/10/2006
MERIT ΧΡΗΜΑΤΙΣΤΗΡΙΑΚΗ Α.Ε.Π.Ε.Υ.	20/03/2017
ΑΛΦΑ FINANCE ΑΕΠΕΥ	09/01/2006
ΕΘΝΙΚΗ ΧΡΗΜΑΤΙΣΤΗΡΙΑΚΗ Α.Ε.Π.Ε.Υ.	02/01/1900
ΕΛΛΗΝΟΑΜΕΡΙΚΑΝΙΚΗ ΧΡΗΜΑΤΙΣΤΗΡΙΑΚΗ ΑΕΠΕΥ	25/07/2014
ΠΕΙΡΑΙΩΣ Α.Ε.Π.Ε.Υ.	04/05/2015
ΟΤΕ (ΚΟ)	Κύρια Αγορά
EUROBANK EQUITIES Α.Ε.Π.Ε.Υ.	22/10/2006
MERIT ΧΡΗΜΑΤΙΣΤΗΡΙΑΚΗ Α.Ε.Π.Ε.Υ.	20/03/2017
ΑΛΦΑ FINANCE ΑΕΠΕΥ	09/01/2006
ΕΘΝΙΚΗ ΧΡΗΜΑΤΙΣΤΗΡΙΑΚΗ Α.Ε.Π.Ε.Υ.	02/01/1900
ΕΛΛΗΝΟΑΜΕΡΙΚΑΝΙΚΗ ΧΡΗΜΑΤΙΣΤΗΡΙΑΚΗ ΑΕΠΕΥ	25/07/2014
ΛΕΩΝ ΔΕΠΟΛΑΣ ΧΡΗΜΑΤΙΣΤΗΡΙΑΚΗ Α.Ε.Π.Ε.Υ.	20/04/2015
ΠΕΙΡΑΙΩΣ Α.Ε.Π.Ε.Υ.	08/09/2008
ΠΑΠΟΥΤΣΑΝΗΣ (ΚΟ)	Κύρια Αγορά
ΒΕΤΑ ΧΡΗΜΑΤΙΣΤΗΡΙΑΚΗ Α.Ε.Π.Ε.Υ.	25/11/2013
ΑΛΦΑ FINANCE ΑΕΠΕΥ	19/11/2018
ΠΕΙΡΑΙΩΣ ΤΡΑΠΕΖΑ (ΚΟ)	Κύρια Αγορά
EUROBANK EQUITIES Α.Ε.Π.Ε.Υ.	22/10/2006
EUROXX ΧΡΗΜΑΤΙΣΤΗΡΙΑΚΗ Α.Ε.Π.Ε.Υ.	15/02/2016
MERIT ΧΡΗΜΑΤΙΣΤΗΡΙΑΚΗ Α.Ε.Π.Ε.Υ.	16/09/2013
ΑΛΦΑ FINANCE ΑΕΠΕΥ	15/04/2019
ΕΘΝΙΚΗ ΧΡΗΜΑΤΙΣΤΗΡΙΑΚΗ Α.Ε.Π.Ε.Υ.	02/01/1900
ΕΛΛΗΝΟΑΜΕΡΙΚΑΝΙΚΗ ΧΡΗΜΑΤΙΣΤΗΡΙΑΚΗ ΑΕΠΕΥ	25/07/2014
ΛΕΩΝ ΔΕΠΟΛΑΣ ΧΡΗΜΑΤΙΣΤΗΡΙΑΚΗ Α.Ε.Π.Ε.Υ.	30/11/2018
ΠΕΙΡΑΙΩΣ Α.Ε.Π.Ε.Υ.	16/02/2009
ΠΕΤΡΟΠΟΥΛΟΣ ΠΕΤΡΟΣ (ΚΟ)	Κύρια Αγορά
EUROBANK EQUITIES Α.Ε.Π.Ε.Υ.	01/04/2019
ΠΑΝΤΕΛΑΚΗΣ ΧΡΗΜΑΤΙΣΤΗΡΙΑΚΗ Α.Ε.Π.Ε.Υ.	16/03/2020
ΠΛΑΙΣΙΟ COMPUTERS (ΚΟ)	Κύρια Αγορά
EUROBANK EQUITIES Α.Ε.Π.Ε.Υ.	02/03/2015
ΠΛΑΣΤΙΚΑ ΘΡΑΚΗΣ (ΚΟ)	Κύρια Αγορά
EUROBANK EQUITIES Α.Ε.Π.Ε.Υ.	26/03/2018
ΑΛΦΑ FINANCE ΑΕΠΕΥ	26/03/2018
ΣΑΡΑΝΤΗΣ ΓΡ. (ΚΟ)	Κύρια Αγορά
ΒΕΤΑ ΧΡΗΜΑΤΙΣΤΗΡΙΑΚΗ Α.Ε.Π.Ε.Υ.	14/05/2012
EUROBANK EQUITIES Α.Ε.Π.Ε.Υ.	24/10/2016
ΣΠΥΡΟΥ ΑΓΡ. ΟΙΚ. (ΚΟ)	Κύρια Αγορά
EUROBANK EQUITIES Α.Ε.Π.Ε.Υ.	02/09/2019
ΤΕΡΝΑ ΕΝΕΡΓΕΙΑΚΗ (ΚΟ)	Κύρια Αγορά
ΠΕΙΡΑΙΩΣ Α.Ε.Π.Ε.Υ.	09/12/2019

Γνωστοποιήσεις Συναλλαγών - Κατάλογος Υπόχρεων Προσώπων

Ημερομηνία Υποβολής [1]	Επωνυμία	Λόγος Υποβολής [2]	Υπόχρεος	Ιδιότητα Υποχρέου	Σχέση με τον Υπόχρεο	Ημερομηνία Συναλλαγής	Αγορά	Όγκος Συναλλαγών	Αξία Συναλλαγών	Φύση Συναλλαγής [3]	Είδος Χρηματικού μέσου	Παρατηρήσεις [4]

Σημειώσεις Γνωστοποιήσεων Συναλλαγών

Για περισσότερες πληροφορίες επί των γνωστοποιήσεων συναλλαγών επισκεφτείτε την ιστοσελίδα <http://athexgroup.gr/el/web/guest/companies-info-trade-notifications>

[1] - Η Ημερομηνία Υποβολής αφορά την Ημερομηνία που η Γνωστοποίηση παρελήφθει από το Χ.Α.

[2] - Λόγος Υποβολής: Α: Πρόσωπο που ασκεί Διευθυντικά καθήκοντα, Β: Πρόσωπο που έχει στενό δεσμό με πρόσωπο που ασκεί Διευθυντικά καθήκοντα.

[3] - Φύση Συναλλαγής: Α: Αγορά, Π: Πώληση.

[4] - Παρατηρήσεις: 1 - Λόγω Συμμετοχής σε ΑΜΚ, 2 - Λόγω Εξάσκησης Δικαιώματος Προαίρεσης αγοράς μετοχών που παρέχεται στο προσωπικό, 3 - Λόγω Δωρεάς, 4 - Λόγω Συγχώνευσης ή Διάσπασης κλπ, 5 - Λόγω Μετατροπής ή Ανταλλαγής Ομολογιών, 6 - Ανταλλαγή λόγω Προαιρετικής Δημόσιας Πρότασης.

Υποκείμενη Αγορά				Αγορά Παραγώγων													
Ανωτ Τιμή	Κατωτ Τιμή	Τιμή κλεισ.	Μεταβ.	Μήνας Παράδοσης	Άνοιγμα	Ανωτ Τιμή	Κατωτ Τιμή	Τελ. Τιμή	Τιμή κλεισ.	Τελευταία ζήτηση	Τελευταία προσφορά	Τιμή Εκκαθάρισης ¹	Υψηλό ζωής	Χαμηλό ζωής	Πράξεις	Όγκος	Ανοικτές θέσεις
FTSE/X.A. Large Cap				(Μονάδα Διαπραγμάτευσης: 1 Μονάδα Δείκτη x 2€, Χρηματικός Διακανονισμός)													
1,557.48	1,520.90	1,557.48	1.18%	Μάιος 2020	1,539.00	1,557.00	1,521.00	1,554.75	1,554.75	---	---	---	1,557.00	---	174	631	3,484
				Ιούνιος 2020	1,528.50	1,547.25	1,524.25	1,544.00	1,544.00	---	---	---	1,547.25	---	12	89	326
				Ιούλιος 2020	---	---	---	---	1,546.25	---	---	---	---	---	---	---	---
				Σεπτέμβριος 2020	---	---	---	---	1,551.50	---	---	---	---	---	---	---	---
				Δεκέμβριος 2020	---	---	---	---	1,559.25	---	---	---	---	---	---	---	---
				Μάρτιος 2021	---	---	---	---	1,567.25	---	---	---	---	---	---	---	---

Σημειώσεις Παραγώγων

Τις τιμές εκκαθάρισης και τις τελικές ανοικτές θέσεις μπορείτε να τις ανακτήσετε στο ακόλουθο path <http://www.helex.gr/el/web/guest/statistics-end-of-day-derivatives>

Υποκείμενη Αγορά				Αγορά Παραγώγων													
Ανωτ Τιμή	Κατωτ Τιμή	Τιμή κλεισ.	Μεταβ.	Μήνας Παράδοσης	Άνοιγμα	Ανωτ Τιμή	Κατωτ Τιμή	Τελ Τιμή	Τιμή κλεισ.	Τελευταία ζήτηση	Τελευταία προσφορά	Τιμή Εκκαθάρισης*	Υψηλό ζωής	Χαμηλό ζωής	Πράξεις	Όγκος	Ανοικτές θέσεις
(Μέγεθος Συμβολαίου: 100 Χρεόγραφα, Φυσική Παράδοση)																	
ALPHA BANK (ΚΟ)				Ιούνιος 2020	0.686	0.704	0.675	0.696	0.696	---	---	---	1.58	---	239	4,922	26,039
0.7044	0.672	0.695	1.91%	Σεπτέμβριος 2020	---	---	---	---	0.687	---	---	---	---	---	---	---	---
				Δεκέμβριος 2020	---	---	---	---	0.691	---	---	---	---	---	---	---	---
				Μάρτιος 2021	---	---	---	---	0.694	---	---	---	---	---	---	---	---
(Μέγεθος Συμβολαίου: 100 Χρεόγραφα, Φυσική Παράδοση)																	
ATTICA BANK A.T.E. (ΚΟ)				Ιούνιος 2020	0.218	0.218	0.218	0.218	0.218	---	---	---	0.271	---	1	5	459
0.235	0.227	0.23	0.00%	Σεπτέμβριος 2020	---	---	---	---	0.232	---	---	---	---	---	---	---	---
				Δεκέμβριος 2020	---	---	---	---	0.233	---	---	---	---	---	---	---	---
				Μάρτιος 2021	---	---	---	---	0.234	---	---	---	---	---	---	---	---
(Μέγεθος Συμβολαίου: 100 Χρεόγραφα, Φυσική Παράδοση)																	
CENERGY HOLDINGS (ΚΑ)				Ιούνιος 2020	1.03	1.05	1.03	1.05	1.05	---	---	---	1.05	---	5	16	2,401
1.056	1.002	1.056	1.54%	Σεπτέμβριος 2020	---	---	---	---	1.05	---	---	---	---	---	---	---	---
				Δεκέμβριος 2020	---	---	---	---	1.05	---	---	---	---	---	---	---	---
				Μάρτιος 2021	---	---	---	---	1.06	---	---	---	---	---	---	---	---
(Μέγεθος Συμβολαίου: 100 Χρεόγραφα, Φυσική Παράδοση)																	
COCA-COLA HBC AG (ΚΟ)				Ιούνιος 2020	23.50	24.00	23.40	23.62	23.62	---	---	---	28.10	---	9	16	141
24	23.23	23.74	-0.34%	Σεπτέμβριος 2020	---	---	---	---	24.01	---	---	35.15	---	---	---	---	2
				Δεκέμβριος 2020	---	---	---	---	24.13	---	---	---	---	---	---	---	---
				Μάρτιος 2021	---	---	---	---	24.25	---	---	---	---	---	---	---	---
(Μέγεθος Συμβολαίου: 100 Χρεόγραφα, Φυσική Παράδοση)																	
EUROBANK HOLDINGS (ΚΟ)				Ιούνιος 2020	0.377	0.393	0.369	0.391	0.391	---	---	---	0.820	---	233	6,478	39,619
0.3915	0.3674	0.3915	4.37%	Σεπτέμβριος 2020	---	---	---	---	0.378	---	---	0.402	---	---	---	---	5
				Δεκέμβριος 2020	---	---	---	---	0.380	---	---	---	---	---	---	---	---
				Μάρτιος 2021	---	---	---	---	0.382	---	---	---	---	---	---	---	---
(Μέγεθος Συμβολαίου: 100 Χρεόγραφα, Φυσική Παράδοση)																	
FOURLIS ΣΥΜΜΕΤΟΧΩΝ (ΚΟ)				Ιούνιος 2020	3.42	3.59	3.37	3.59	3.59	---	---	---	4.36	---	28	48	417
3.61	3.41	3.61	4.64%	Σεπτέμβριος 2020	---	---	---	---	3.48	---	---	---	---	---	---	---	---
				Δεκέμβριος 2020	---	---	---	---	3.49	---	---	---	---	---	---	---	---
				Μάρτιος 2021	---	---	---	---	3.51	---	---	---	---	---	---	---	---
(Μέγεθος Συμβολαίου: 100 Χρεόγραφα, Φυσική Παράδοση)																	
INTRACOM HOLDINGS (ΚΟ)				Ιούνιος 2020	0.525	0.526	0.510	0.525	0.525	---	---	---	0.560	---	9	90	1,590
0.526	0.51	0.516	-1.90%	Σεπτέμβριος 2020	---	---	---	---	0.530	---	---	---	---	---	---	---	---
				Δεκέμβριος 2020	---	---	---	---	0.533	---	---	---	---	---	---	---	---
				Μάρτιος 2021	---	---	---	---	0.535	---	---	---	---	---	---	---	---

Σημειώσεις Παραγώγων

Τις τιμές εκκαθάρισης και τις τελικές ανοικτές θέσεις μπορείτε να τις ανακτήσετε στο ακόλουθο path <http://www.helex.gr/el/web/guest/statistics-end-of-day-derivatives>

Υποκείμενη Αγορά				Αγορά Παραγώγων										Ανοικτές θέσεις			
Ανωτ Τιμή	Κατωτ Τιμή	Τιμή κλεισ.	Μεταβ.	Μήνας Παράδοσης	Άνοιγμα	Ανωτ Τιμή	Κατωτ Τιμή	Τελ Τιμή	Τιμή κλεισ.	Τελευταία ζήτηση	Τελευταία προσφορά	Τιμή Εκκαθάρισης*	Υψηλό ζωής	Χαμηλό ζωής	Πράξεις	Όγκος	Ανοικτές θέσεις
(Μέγεθος Συμβολαίου: 100 Χρεόγραφα, Φυσική Παράδοση)																	
JUMBO (ΚΟ)				Ιούνιος 2020	13.65	14.24	13.57	14.24	14.24	---	---	---	16.30	---	22	51	392
14.29	13.53	14.29	1.20%	Σεπτέμβριος 2020	---	---	---	---	14.23	---	---	---	---	---	---	---	---
				Δεκέμβριος 2020	---	---	---	---	14.30	---	---	---	---	---	---	---	---
				Μάρτιος 2021	---	---	---	---	14.37	---	---	---	---	---	---	---	---
(Μέγεθος Συμβολαίου: 100 Χρεόγραφα, Φυσική Παράδοση)																	
LAMDA DEVELOPMENT(ΚΟ)				Ιούνιος 2020	6.05	6.16	5.97	6.07	6.07	---	---	---	7.22	---	45	109	979
6.14	5.98	6.05	-0.98%	Σεπτέμβριος 2020	---	---	---	---	6.16	---	---	---	---	---	---	---	---
				Δεκέμβριος 2020	---	---	---	---	6.19	---	---	---	---	---	---	---	---
				Μάρτιος 2021	---	---	---	---	6.22	---	---	---	---	---	---	---	---
(Μέγεθος Συμβολαίου: 100 Χρεόγραφα, Φυσική Παράδοση)																	
MARFIN INVESTMENT GROUP (ΚΟ)				Ιούνιος 2020	0.072	0.072	0.070	0.071	0.071	---	---	---	0.133	---	9	91	42,429
0.0716	0.0685	0.0698	-2.79%	Σεπτέμβριος 2020	---	---	---	---	0.072	---	---	---	---	---	---	---	---
				Δεκέμβριος 2020	---	---	---	---	0.073	---	---	---	---	---	---	---	---
				Μάρτιος 2021	---	---	---	---	0.073	---	---	---	---	---	---	---	---
(Μέγεθος Συμβολαίου: 100 Χρεόγραφα, Φυσική Παράδοση)																	
TITAN CEMENT (ΚΑ)				Ιούνιος 2020	13.10	13.20	12.96	13.20	13.20	---	---	---	16.40	---	16	51	355
13.26	12.96	13.18	1.54%	Σεπτέμβριος 2020	---	---	---	---	13.08	---	---	---	---	---	---	---	---
				Δεκέμβριος 2020	---	---	---	---	13.15	---	---	---	---	---	---	---	---
				Μάρτιος 2021	---	---	---	---	13.21	---	---	---	---	---	---	---	---
(Μέγεθος Συμβολαίου: 100 Χρεόγραφα, Φυσική Παράδοση)																	
VIOTALCO SA/NV (ΚΑ)				Ιούνιος 2020	2.37	2.48	2.37	2.48	2.48	---	---	---	2.48	---	97	511	2,252
2.5	2.3	2.5	5.04%	Σεπτέμβριος 2020	---	---	---	---	2.40	---	---	---	---	---	---	---	---
				Δεκέμβριος 2020	---	---	---	---	2.41	---	---	---	---	---	---	---	---
				Μάρτιος 2021	---	---	---	---	2.42	---	---	---	---	---	---	---	---
(Μέγεθος Συμβολαίου: 100 Χρεόγραφα, Φυσική Παράδοση)																	
ΑΔΜΗΕ ΣΥΜΜΕΤΟΧΩΝ Α.Ε. (ΚΟ)				Ιούνιος 2020	2.11	2.15	2.10	2.15	2.15	---	---	---	2.75	---	32	191	3,217
2.16	2.085	2.16	0.47%	Σεπτέμβριος 2020	---	---	---	---	2.17	---	---	---	---	---	---	---	---
				Δεκέμβριος 2020	---	---	---	---	2.18	---	---	---	---	---	---	---	---
				Μάρτιος 2021	---	---	---	---	2.19	---	---	---	---	---	---	---	---
(Μέγεθος Συμβολαίου: 100 Χρεόγραφα, Φυσική Παράδοση)																	
ΓΕΚ ΤΕΡΝΑ (ΚΟ)				Ιούνιος 2020	6.02	6.09	5.97	6.03	6.03	---	---	---	7.26	---	34	83	2,628
6.11	5.96	6	-0.17%	Σεπτέμβριος 2020	---	---	---	---	6.06	---	---	---	---	---	---	---	---
				Δεκέμβριος 2020	---	---	---	---	6.09	---	---	---	---	---	---	---	---
				Μάρτιος 2021	---	---	---	---	6.12	---	---	---	---	---	---	---	---

Σημειώσεις Παραγώγων

Τις τιμές εκκαθάρισης και τις τελικές ανοικτές θέσεις μπορείτε να τις ανακτήσετε στο ακόλουθο path <http://www.helex.gr/el/web/guest/statistics-end-of-day-derivatives>

Υποκείμενη Αγορά				Αγορά Παραγώγων													
Ανωτ Τιμή	Κατωτ Τιμή	Τιμή κλεισ.	Μεταβ.	Μήνας Παράδοσης	Άνοιγμα	Ανωτ Τιμή	Κατωτ Τιμή	Τελ Τιμή	Τιμή κλεισ.	Τελευταία ζήτηση	Τελευταία προσφορά	Τιμή Εκκαθάρισης*	Υψηλό ζωής	Χαμηλό ζωής	Πράξεις	Όγκος	Ανοικτές θέσεις
(Μέγεθος Συμβολαίου: 100 Χρεόγραφα, Φυσική Παράδοση)																	
ΔΕΗ (ΚΟ)				Ιούνιος 2020	2.68	2.71	2.63	2.69	2.69	---	---	---	3.85	---	105	971	8,056
2.71	2.614	2.688	0.67%	Σεπτέμβριος 2020	---	---	---	---	2.69	---	---	---	---	---	---	---	---
				Δεκέμβριος 2020	---	---	---	---	2.70	---	---	---	---	---	---	---	---
				Μάρτιος 2021	---	---	---	---	2.72	---	---	---	---	---	---	---	---
(Μέγεθος Συμβολαίου: 100 Χρεόγραφα, Φυσική Παράδοση)																	
ΕΘΝΙΚΗ ΤΡΑΠΕΖΑ (ΚΟ)				Ιούνιος 2020	1.27	1.31	1.27	1.30	1.30	---	---	---	2.48	---	212	4,838	19,080
1.3105	1.27	1.3	0.77%	Σεπτέμβριος 2020	---	---	---	---	1.30	---	---	0.939	---	---	---	3	
				Δεκέμβριος 2020	---	---	---	---	1.31	---	---	---	---	---	---	---	---
				Μάρτιος 2021	---	---	---	---	1.31	---	---	---	---	---	---	---	---
(Μέγεθος Συμβολαίου: 100 Χρεόγραφα, Φυσική Παράδοση)																	
ΕΛΛΑΚΤΩΡ (ΚΟ)				Ιούνιος 2020	0.938	0.938	0.900	0.900	0.900	---	---	---	1.52	---	58	332	7,178
0.917	0.898	0.908	-1.20%	Σεπτέμβριος 2020	---	---	---	---	0.926	---	---	---	---	---	---	---	---
				Δεκέμβριος 2020	---	---	---	---	0.931	---	---	---	---	---	---	---	---
				Μάρτιος 2021	---	---	---	---	0.936	---	---	---	---	---	---	---	---
(Μέγεθος Συμβολαίου: 100 Χρεόγραφα, Φυσική Παράδοση)																	
ΕΛΛΗΝ. ΧΡΗΜΑΤΙΣΤΗΡΙΑ-Χ.Α. (ΚΟ)				Ιούνιος 2020	3.36	3.47	3.36	3.47	3.47	---	---	---	3.93	---	17	37	1,436
3.51	3.425	3.49	-0.29%	Σεπτέμβριος 2020	---	---	---	---	3.53	---	---	---	---	---	---	---	---
				Δεκέμβριος 2020	---	---	---	---	3.55	---	---	---	---	---	---	---	---
				Μάρτιος 2021	---	---	---	---	3.56	---	---	---	---	---	---	---	---
(Μέγεθος Συμβολαίου: 100 Χρεόγραφα, Φυσική Παράδοση)																	
ΕΛΛΗΝΙΚΑ ΠΕΤΡΕΛΑΙΑ (ΚΟ)				Ιούνιος 2020	6.18	6.18	6.18	6.18	6.18	---	---	---	6.80	---	1	1	1,345
6.19	6.11	6.19	0.32%	Σεπτέμβριος 2020	---	---	---	---	6.22	---	---	---	---	---	---	---	---
				Δεκέμβριος 2020	---	---	---	---	6.25	---	---	---	---	---	---	---	---
				Μάρτιος 2021	---	---	---	---	6.28	---	---	---	---	---	---	---	---
(Μέγεθος Συμβολαίου: 100 Χρεόγραφα, Φυσική Παράδοση)																	
ΕΥΔΑΠ (ΚΟ)				Ιούνιος 2020	6.59	6.69	6.57	6.65	6.65	---	---	---	6.99	---	9	27	141
6.72	6.53	6.61	0.92%	Σεπτέμβριος 2020	---	---	---	---	6.60	---	---	---	---	---	---	---	---
				Δεκέμβριος 2020	---	---	---	---	6.64	---	---	---	---	---	---	---	---
				Μάρτιος 2021	---	---	---	---	6.67	---	---	---	---	---	---	---	---
(Μέγεθος Συμβολαίου: 100 Χρεόγραφα, Φυσική Παράδοση)																	
ΙΝΤΡΑΛΟΤ (ΚΟ)				Ιούνιος 2020	0.150	0.154	0.150	0.154	0.154	---	---	---	0.180	---	7	21	1,218
0.152	0.1462	0.148	-1.20%	Σεπτέμβριος 2020	---	---	---	---	0.151	---	---	---	---	---	---	---	---
				Δεκέμβριος 2020	---	---	---	---	0.152	---	---	---	---	---	---	---	---
				Μάρτιος 2021	---	---	---	---	0.153	---	---	---	---	---	---	---	---

Σημειώσεις Παραγώγων

Τις τιμές εκκαθάρισης και τις τελικές ανοικτές θέσεις μπορείτε να τις ανακτήσετε στο ακόλουθο path <http://www.helex.gr/el/web/guest/statistics-end-of-day-derivatives>

Υποκείμενη Αγορά				Αγορά Παραγώγων													
Ανωτ Τιμή	Κατωτ Τιμή	Τιμή κλεισ.	Μεταβ.	Μήνας Παράδοσης	Άνοιγμα	Ανωτ Τιμή	Κατωτ Τιμή	Τελ Τιμή	Τιμή κλεισ.	Τελευταία ζήτηση	Τελευταία προσφορά	Τιμή Εκκαθάρισης*	Υψηλό ζωής	Χαμηλό ζωής	Πράξεις	Όγκος	Ανοικτές θέσεις
ΜΟΤΟΡ ΟΪΛ (ΚΟ)				(Μέγεθος Συμβολαίου: 100 Χρεόγραφα, Φυσική Παράδοση)													
14.24	13.52	14.24	2.45%	Ιούνιος 2020	13.96	14.26	13.94	14.26	14.26	---	---	---	16.33	---	6	18	146
				Σεπτέμβριος 2020	---	---	---	---	14.01	---	---	---	---	---	---	---	---
				Δεκέμβριος 2020	---	---	---	---	14.08	---	---	---	---	---	---	---	---
				Μάρτιος 2021	---	---	---	---	14.15	---	---	---	---	---	---	---	---
ΜΥΤΙΛΗΝΑΙΟΣ (ΚΟ)				(Μέγεθος Συμβολαίου: 100 Χρεόγραφα, Φυσική Παράδοση)													
7.12	6.95	7.06	0.28%	Ιούνιος 2020	7.00	7.13	6.94	7.04	7.04	---	---	---	9.00	---	45	122	3,928
				Σεπτέμβριος 2020	---	---	---	---	7.10	---	---	---	---	---	---	---	---
				Δεκέμβριος 2020	---	---	---	---	7.13	---	---	---	---	---	---	---	---
				Μάρτιος 2021	---	---	---	---	7.17	---	---	---	---	---	---	---	---
ΟΛΠ (ΚΟ)				(Μέγεθος Συμβολαίου: 100 Χρεόγραφα, Φυσική Παράδοση)													
17.42	16.94	17.28	-0.23%	Ιούνιος 2020	17.11	17.11	17.11	17.11	17.11	---	---	---	19.60	---	1	5	184
				Σεπτέμβριος 2020	---	---	---	---	17.46	---	---	---	---	---	---	---	---
				Δεκέμβριος 2020	---	---	---	---	17.55	---	---	---	---	---	---	---	---
				Μάρτιος 2021	---	---	---	---	17.63	---	---	---	---	---	---	---	---
ΟΠΑΠ (ΚΟ)				(Μέγεθος Συμβολαίου: 100 Χρεόγραφα, Φυσική Παράδοση)													
8.15	7.915	8.15	1.37%	Ιούνιος 2020	8.03	8.14	8.00	8.14	8.14	---	---	---	8.99	---	72	318	1,693
				Σεπτέμβριος 2020	---	---	---	---	8.10	---	---	---	6.15	---	---	---	2
				Δεκέμβριος 2020	---	---	---	---	8.14	---	---	---	---	---	---	---	---
				Μάρτιος 2021	---	---	---	---	8.19	---	---	---	---	---	---	---	---
ΟΤΕ (ΚΟ)				(Μέγεθος Συμβολαίου: 100 Χρεόγραφα, Φυσική Παράδοση)													
12.16	11.64	12.16	2.70%	Ιούνιος 2020	12.00	12.12	11.73	12.12	12.12	---	---	---	12.80	---	32	114	1,849
				Σεπτέμβριος 2020	---	---	---	---	11.93	---	---	---	11.01	---	---	---	1
				Δεκέμβριος 2020	---	---	---	---	11.99	---	---	---	---	---	---	---	---
				Μάρτιος 2021	---	---	---	---	12.05	---	---	---	---	---	---	---	---
ΠΕΙΡΑΙΩΣ ΤΡΑΠΕΖΑ (ΚΟ)				(Μέγεθος Συμβολαίου: 100 Χρεόγραφα, Φυσική Παράδοση)													
1.295	1.235	1.28	2.15%	Ιούνιος 2020	1.25	1.30	1.24	1.28	1.28	---	---	---	2.14	---	113	1,273	9,574
				Σεπτέμβριος 2020	---	---	---	---	1.26	---	---	---	---	---	---	---	---
				Δεκέμβριος 2020	---	---	---	---	1.27	---	---	---	---	---	---	---	---
				Μάρτιος 2021	---	---	---	---	1.28	---	---	---	---	---	---	---	---
ΤΕΡΝΑ ΕΝΕΡΓΕΙΑΚΗ (ΚΟ)				(Μέγεθος Συμβολαίου: 102 Χρεόγραφα, Φυσική Παράδοση)													
8.49	8.09	8.49	1.92%	Ιούνιος 2020	8.13	8.50	8.13	8.50	8.50	---	---	---	8.50	---	34	244	3,049
				Σεπτέμβριος 2020	---	---	---	---	8.40	---	---	---	---	---	---	---	---
				Δεκέμβριος 2020	---	---	---	---	8.44	---	---	---	---	---	---	---	---
				Μάρτιος 2021	---	---	---	---	8.48	---	---	---	---	---	---	---	---

Σημειώσεις Παραγώγων

Τις τιμές εκκαθάρισης και τις τελικές ανοικτές θέσεις μπορείτε να τις ανακτήσετε στο ακόλουθο path <http://www.helex.gr/el/web/guest/statistics-end-of-day-derivatives>

FTSE/X.A. Large Cap

(Μονάδα Διαπραγμάτευσης: 1 Μονάδα Δείκτη x 2€ - Τρόπος Εξάσκησης: Ευρωπαϊκός Χρηματικός Διακανονισμός)

Τιμή Εξάσκησης	Δικαιώματα Αγοράς														Δικαιώματα Πώλησης																									
	Μάιος 2020							Ιούνιος 2020							Λοιποί Μήνες		Μάιος 2020							Ιούνιος 2020							Λοιποί Μήνες		Τιμή Εξάσκησης							
	Ανοιγμα	Ανιτ Τιμή	Καπιτ Τιμή	Τελ Τιμή	Τιμή κλεισ.	Όγκος	Ανοικτές θέσεις	Ανοιγμα	Ανιτ Τιμή	Καπιτ Τιμή	Τελ Τιμή	Τιμή κλεισ.	Όγκος	Ανοικτές θέσεις	Όγκος	Ανοικτές θέσεις	Ανοιγμα	Ανιτ Τιμή	Καπιτ Τιμή	Τελ Τιμή	Τιμή κλεισ.	Όγκος	Ανοικτές θέσεις	Ανοιγμα	Ανιτ Τιμή	Καπιτ Τιμή	Τελ Τιμή	Τιμή κλεισ.	Όγκος	Ανοικτές θέσεις	Όγκος	Ανοικτές θέσεις								
1,050	0.00	0.00	0.00	-	489.00	-	-	0.00	0.00	0.00	-	488.00	-	-	0.00	0.00	0.00	-	0.02	-	-	0.00	0.00	0.00	-	0.14	-	-	0.00	0.00	0.00	-		0.14	-	-	1,050			
1,075	0.00	0.00	0.00	-	464.00	-	-	0.00	0.00	0.00	-	463.00	-	-	0.00	0.00	0.00	-	0.05	-	-	0.00	0.00	0.00	-	0.25	-	-	0.00	0.00	0.00	-	0.25	-	-	1,075				
1,100	0.00	0.00	0.00	-	439.00	-	-	0.00	0.00	0.00	-	438.00	-	-	0.00	0.00	0.00	-	0.01	-	-	0.00	0.00	0.00	-	0.43	-	-	0.00	0.00	0.00	-	0.43	-	-	1,100				
1,125	0.00	0.00	0.00	-	414.00	-	-	0.00	0.00	0.00	-	414.00	-	-	0.00	0.00	0.00	-	0.02	-	-	0.00	0.00	0.00	-	0.71	-	-	0.00	0.00	0.00	-	0.71	-	-	1,125				
1,150	0.00	0.00	0.00	-	389.00	-	-	0.00	0.00	0.00	-	389.00	-	-	0.00	0.00	0.00	-	0.01	-	-	0.00	0.00	0.00	-	1.10	-	-	0.00	0.00	0.00	-	1.10	-	-	1,150				
1,175	0.00	0.00	0.00	-	364.00	-	-	0.00	0.00	0.00	-	365.00	-	-	0.00	0.00	0.00	-	0.03	-	-	0.00	0.00	0.00	-	1.70	-	-	0.00	0.00	0.00	-	1.70	-	-	1,175				
1,200	0.00	0.00	0.00	-	339.00	-	-	0.00	0.00	0.00	-	341.00	-	-	0.00	0.00	0.00	-	0.07	-	-	0.00	0.00	0.00	-	2.60	-	-	0.00	0.00	0.00	-	2.60	-	-	1,200				
1,225	0.00	0.00	0.00	-	314.00	-	-	0.00	0.00	0.00	-	317.00	-	-	0.00	0.00	0.00	-	0.16	-	-	0.00	0.00	0.00	-	3.80	-	-	0.00	0.00	0.00	-	3.80	-	-	1,225				
1,250	0.00	0.00	0.00	-	290.00	-	20	0.00	0.00	0.00	-	294.00	-	-	0.00	0.00	0.00	-	0.32	-	-	0.00	0.00	0.00	-	5.50	-	-	0.00	0.00	0.00	-	5.50	-	-	1,250				
1,275	0.00	0.00	0.00	-	265.00	-	200	0.00	0.00	0.00	-	271.00	-	-	0.00	0.00	0.00	-	0.64	-	20	0.00	0.00	0.00	-	7.60	-	-	0.00	0.00	0.00	-	7.60	-	-	1,275				
1,300	0.00	0.00	0.00	-	240.00	-	120	0.00	0.00	0.00	-	249.00	-	-	0.00	0.00	0.00	-	1.20	-	20	0.00	0.00	0.00	-	10.25	-	-	0.00	0.00	0.00	-	10.25	-	-	1,300				
1,325	0.00	0.00	0.00	-	216.00	-	40	0.00	0.00	0.00	-	227.00	-	-	0.00	0.00	0.00	-	2.10	-	20	0.00	0.00	0.00	-	13.75	-	-	0.00	0.00	0.00	-	13.75	-	-	1,325				
1,350	0.00	0.00	0.00	-	193.00	-	20	0.00	0.00	0.00	-	207.00	-	-	0.00	0.00	0.00	-	3.50	-	60	0.00	0.00	0.00	-	18.00	-	-	0.00	0.00	0.00	-	18.00	-	-	1,350				
1,375	0.00	0.00	0.00	-	170.00	-	20	0.00	0.00	0.00	-	187.00	-	-	0.00	0.00	0.00	-	5.70	-	60	0.00	0.00	0.00	-	23.25	-	-	0.00	0.00	0.00	-	23.25	-	-	1,375				
1,400	0.00	0.00	0.00	-	148.00	-	1	0.00	0.00	0.00	-	168.00	-	60	0.00	0.00	0.00	-	8.80	-	23	0.00	0.00	0.00	-	29.50	-	40	0.00	0.00	0.00	-	29.50	-	40	1,400				
1,425	0.00	0.00	0.00	-	127.00	-	22	0.00	0.00	0.00	-	150.00	-	40	0.00	0.00	0.00	-	13.00	-	20	0.00	0.00	0.00	-	36.75	-	20	0.00	0.00	0.00	-	36.75	-	20	1,425				
1,450	0.00	0.00	0.00	-	108.00	-	40	0.00	0.00	0.00	-	134.00	-	-	0.00	0.00	0.00	-	18.75	-	42	0.00	0.00	0.00	-	45.00	-	40	0.00	0.00	0.00	-	45.00	-	40	1,450				
1,475	0.00	0.00	0.00	-	90.50	-	20	0.00	0.00	0.00	-	118.00	-	20	0.00	0.00	0.00	-	24.75	0.00	23.75	23.75	23.75	35	50	0.00	0.00	0.00	-	54.50	-	80	0.00	0.00	0.00	-	54.50	-	80	1,475
1,500	0.00	0.00	0.00	-	74.50	-	100	0.00	0.00	0.00	-	104.00	-	-	0.00	0.00	0.00	-	35.00	0.00	35.00	35.00	35.00	20	55	0.00	0.00	0.00	-	65.00	-	20	0.00	0.00	0.00	-	65.00	-	20	1,500
1,525	59.00	59.00	59.00	59.00	59.00	20	21	0.00	0.00	0.00	-	91.00	-	1	0.00	0.00	0.00	-	0.00	59.00	0.00	-	46.00	-	40	0.00	0.00	0.00	-	77.00	-	20	0.00	0.00	0.00	-	77.00	-	20	1,525
1,550	53.50	53.50	53.50	53.50	53.50	1	66	0.00	0.00	0.00	-	79.00	-	60	0.00	0.00	0.00	-	0.00	53.50	0.00	-	59.00	-	-	0.00	0.00	0.00	-	90.00	-	-	0.00	0.00	0.00	-	90.00	-	-	1,550
1,575	0.00	0.00	0.00	-	38.00	-	3	0.00	0.00	0.00	-	68.50	-	-	0.00	0.00	0.00	-	0.00	0.00	0.00	-	73.50	-	-	0.00	0.00	0.00	-	104.00	-	-	0.00	0.00	0.00	-	104.00	-	-	1,575
1,600	0.00	0.00	0.00	-	29.25	-	5	0.00	0.00	0.00	-	59.00	-	-	0.00	0.00	0.00	-	0.00	0.00	0.00	-	89.50	-	-	0.00	0.00	0.00	-	120.00	-	-	0.00	0.00	0.00	-	120.00	-	-	1,600
1,625	0.00	0.00	0.00	-	22.25	-	1	0.00	0.00	0.00	-	50.50	-	-	0.00	0.00	0.00	-	0.00	0.00	0.00	-	108.00	-	-	0.00	0.00	0.00	-	136.00	-	-	0.00	0.00	0.00	-	136.00	-	-	1,625
1,650	0.00	0.00	0.00	-	16.50	-	1	0.00	0.00	0.00	-	43.00	-	-	0.00	0.00	0.00	-	0.00	0.00	0.00	-	127.00	-	-	0.00	0.00	0.00	-	154.00	-	-	0.00	0.00	0.00	-	154.00	-	-	1,650
1,675	0.00	0.00	0.00	-	12.25	-	-	0.00	0.00	0.00	-	36.25	-	-	0.00	0.00	0.00	-	0.00	0.00	0.00	-	148.00	-	-	0.00	0.00	0.00	-	172.00	-	-	0.00	0.00	0.00	-	172.00	-	-	1,675
1,700	0.00	0.00	0.00	-	8.80	-	-	0.00	0.00	0.00	-	30.50	-	-	0.00	0.00	0.00	-	0.00	0.00	0.00	-	169.00	-	-	0.00	0.00	0.00	-	191.00	-	-	0.00	0.00	0.00	-	191.00	-	-	1,700
1,725	0.00	0.00	0.00	-	6.30	-	-	0.00	0.00	0.00	-	25.50	-	-	0.00	0.00	0.00	-	0.00	0.00	0.00	-	192.00	-	-	0.00	0.00	0.00	-	211.00	-	-	0.00	0.00	0.00	-	211.00	-	-	1,725
1,750	0.00	0.00	0.00	-	4.40	-	-	0.00	0.00	0.00	-	21.25	-	-	0.00	0.00	0.00	-	0.00	0.00	0.00	-	215.00	-	-	0.00	0.00	0.00	-	232.00	-	-	0.00	0.00	0.00	-	232.00	-	-	1,750
1,775	0.00	0.00	0.00	-	3.00	-	-	0.00	0.00	0.00	-	17.75	-	-	0.00	0.00	0.00	-	0.00	0.00	0.00	-	238.00	-	-	0.00	0.00	0.00	-	253.00	-	-	0.00	0.00	0.00	-	253.00	-	-	1,775
1,800	0.00	0.00	0.00	-	2.00	-	-	0.00	0.00	0.00	-	14.50	-	-	0.00	0.00	0.00	-	0.00	0.00	0.00	-	262.00	-	-	0.00	0.00	0.00	-	275.00	-	-	0.00	0.00	0.00	-	275.00	-	-	1,800
1,825	0.00	0.00	0.00	-	1.40	-	-	0.00	0.00	0.00	-	12.00	-	-	0.00	0.00	0.00	-	0.00	0.00	0.00	-	287.00	-	-	0.00	0.00	0.00	-	297.00	-	-	0.00	0.00	0.00	-	297.00	-	-	1,825
1,850	0.00	0.00	0.00	-	0.90	-	-	0.00	0.00	0.00	-	9.80	-	-	0.00	0.00	0.00	-	0.00	0.00	0.00	-	311.00	-	-	0.00	0.00	0.00	-	320.00	-	-	0.00	0.00	0.00	-	320.00	-	-	1,850
1,875	0.00	0.00	0.00	-	0.58	-	-	0.00	0.00	0.00	-	7.90	-	-	0.00	0.00	0.00	-	0.00	0.00	0.00	-	336.00	-	-	0.00	0.00	0.00	-	343.00	-	-	0.00	0.00	0.00	-	343.00	-	-	1,875
1,900	0.00	0.00	0.00	-	0.37	-	-	0.00	0.00	0.00	-	6.40	-	-	0.00	0.00	0.00	-	0.00	0.00	0.00	-	361.00	-	-	0.00	0.00	0.00	-	366.00	-	-	0.00	0.00	0.00	-	366.00	-	-	1,900
1,925	0.00	0.00	0.00	-	0.23	-	-	0.00	0.00	0.00	-	5.20	-	-	0.00	0.00	0.00	-	0.00	0.00	0.00	-	385.00	-	-	0.00	0.00	0.00	-	390.00	-	-	0.00	0.00	0.00	-	390.00	-	-	1,925

FTSE/X.A. Large Cap

(Μονάδα Διαπραγμάτευσης: 1 Μονάδα Δείκτη x 2€ - Τρόπος Εξάσκησης: Ευρωπαϊκός Χρηματικός Διακανονισμός)

Τιμή Εξάσκησης	Δικαιώματα Αγοράς														Δικαιώματα Πώλησης																		
	Μάιος 2020							Ιούνιος 2020							Λοιποί Μήνες		Μάιος 2020							Ιούνιος 2020							Λοιποί Μήνες		Τιμή Εξάσκησης
	Άνοιγμα	Ανιψ. Τιμή	Κατωτ. Τιμή	Τελ. Τιμή	Τιμή κλεισ.	Όγκος	Ανοικτές θέσεις	Άνοιγμα	Ανιψ. Τιμή	Κατωτ. Τιμή	Τελ. Τιμή	Τιμή κλεισ.	Όγκος	Ανοικτές θέσεις	Όγκος	Ανοικτές θέσεις	Άνοιγμα	Ανιψ. Τιμή	Κατωτ. Τιμή	Τελ. Τιμή	Τιμή κλεισ.	Όγκος	Ανοικτές θέσεις	Άνοιγμα	Ανιψ. Τιμή	Κατωτ. Τιμή	Τελ. Τιμή	Τιμή κλεισ.	Όγκος	Ανοικτές θέσεις	Όγκος	Ανοικτές θέσεις	
1,950	0.00	0.00	0.00	-	0.15	-	-	0.00	0.00	0.00	-	4.20	-	-			0.00	0.00	0.00	-	410.00	-	-	0.00	0.00	0.00	-	414.00	-	-			
1,975	0.00	0.00	0.00	-	0.09	-	-	0.00	0.00	0.00	-	3.30	-	-			0.00	0.00	0.00	-	435.00	-	-	0.00	0.00	0.00	-	438.00	-	-			1,975
2,000	0.00	0.00	0.00	-	0.05	-	-	0.00	0.00	0.00	-	2.60	-	-			0.00	0.00	0.00	-	460.00	-	-	0.00	0.00	0.00	-	462.00	-	-			2,000
2,050	0.00	0.00	0.00	-	0.02	-	-	0.00	0.00	0.00	-	1.70	-	-			0.00	0.00	0.00	-	510.00	-	-	0.00	0.00	0.00	-	511.00	-	-			2,050
2,100	0.00	0.00	0.00	-	0.01	-	-	0.00	0.00	0.00	-	1.00	-	-			0.00	0.00	0.00	-	560.00	-	-	0.00	0.00	0.00	-	560.00	-	-			2,100
2,150	0.00	0.00	0.00	-	0.01	-	-	0.00	0.00	0.00	-	0.63	-	-			0.00	0.00	0.00	-	610.00	-	-	0.00	0.00	0.00	-	610.00	-	-			2,150
2,200	0.00	0.00	0.00	-	0.03	-	-	0.00	0.00	0.00	-	0.38	-	-			0.00	0.00	0.00	-	660.00	-	-	0.00	0.00	0.00	-	659.00	-	-			2,200
2,250	0.00	0.00	0.00	-	0.02	-	-	0.00	0.00	0.00	-	0.22	-	-			0.00	0.00	0.00	-	710.00	-	-	0.00	0.00	0.00	-	709.00	-	-			2,250
2,300	0.00	0.00	0.00	-	0.01	-	-	0.00	0.00	0.00	-	0.13	-	-			0.00	0.00	0.00	-	760.00	-	-	0.00	0.00	0.00	-	759.00	-	-			2,300
2,350	0.00	0.00	0.00	-	0.01	-	-	0.00	0.00	0.00	-	0.08	-	-			0.00	0.00	0.00	-	810.00	-	-	0.00	0.00	0.00	-	809.00	-	-			2,350
2,400	0.00	0.00	0.00	-	0.01	-	-	0.00	0.00	0.00	-	0.04	-	-			0.00	0.00	0.00	-	860.00	-	-	0.00	0.00	0.00	-	859.00	-	-			2,400
2,450	0.00	0.00	0.00	-	0.01	-	-	0.00	0.00	0.00	-	0.03	-	-			0.00	0.00	0.00	-	910.00	-	-	0.00	0.00	0.00	-	908.00	-	-			2,450
2,500	0.00	0.00	0.00	-	0.01	-	-	0.00	0.00	0.00	-	0.01	-	-			0.00	0.00	0.00	-	960.00	-	-	0.00	0.00	0.00	-	958.00	-	-			2,500
2,550	-	-	-	-	-	-	-	0.00	0.00	0.00	-	0.01	-	-			-	-	-	-	-	-	-	0.00	0.00	0.00	-	1,008.00	-	-			2,550
2,600	-	-	-	-	-	-	-	0.00	0.00	0.00	-	0.01	-	-			-	-	-	-	-	-	-	0.00	0.00	0.00	-	1,058.00	-	-			2,600
Σύνολο:						21	700						0	181	0	0					55	410						0	220	0	0		
Αριθμός Πράξεων:							2							0	0							3						0		0			

ALPHA BANK (KO)

(Μέγεθος Συμβολαίου: 100 Χρεόγραφα, Τρόπος Εξάσκησης: Αμερικάνικος, Φυσική Παράδοση)

Τιμή Εξάσκησης	Δικαιώματα Αγοράς													Δικαιώματα Πώλησης																	
	Μάιος 2020						Ιούνιος 2020						Λοιποί Μήνες		Μάιος 2020						Ιούνιος 2020						Λοιποί Μήνες		Τιμή Εξάσκησης		
	Άνοιγμα	Ανιψ. Τιμή	Κατωτ. Τιμή	Τελ. Τιμή	Τιμή κλεισ.	Όγκος	Άνοιγ. θέσεις	Άνοιγμα	Ανιψ. Τιμή	Κατωτ. Τιμή	Τελ. Τιμή	Τιμή κλεισ.	Όγκος	Άνοιγ. θέσεις	Όγκος	Άνοιγ. θέσεις	Άνοιγμα	Ανιψ. Τιμή	Κατωτ. Τιμή	Τελ. Τιμή	Τιμή κλεισ.	Όγκος	Άνοιγ. θέσεις	Όγκος	Άνοιγ. θέσεις	Όγκος	Άνοιγ. θέσεις				
0.300	0.000	0.000	0.000	0.382	-	-	0.000	0.000	0.000	0.383	-	-	0.000	0.000	0.000	0.000	0.000	0.000	0.000	0.001	-	-	0.000	0.000	0.000	0.001	-	-		0.003	
0.350	0.000	0.000	0.000	0.332	-	-	0.000	0.000	0.000	0.333	-	-	0.000	0.000	0.000	0.001	-	-	0.000	0.000	0.000	0.001	-	-	0.000	0.000	0.000	0.001	-	-	0.004
0.400	0.000	0.000	0.000	0.282	-	-	0.000	0.000	0.000	0.284	-	-	0.000	0.000	0.000	0.001	-	-	0.000	0.000	0.000	0.001	-	-	0.000	0.000	0.000	0.001	-	-	0.004
0.450	0.000	0.000	0.000	0.233	-	-	0.000	0.000	0.000	0.235	-	-	0.000	0.000	0.000	0.001	-	-	0.000	0.000	0.000	0.001	-	-	0.000	0.000	0.000	0.002	-	-	0.005
0.500	0.000	0.000	0.000	0.185	-	-	0.000	0.000	0.000	0.189	-	-	0.000	0.000	0.000	0.002	-	-	0.000	0.000	0.000	0.005	-	-	0.000	0.000	0.000	0.005	-	-	0.005
0.550	0.000	0.000	0.000	0.140	-	-	0.000	0.000	0.000	0.147	-	-	0.000	0.000	0.000	0.007	-	-	0.000	0.000	0.000	0.013	-	-	0.000	0.000	0.000	0.013	-	-	0.006
0.600	0.000	0.000	0.000	0.101	-	-	0.000	0.000	0.000	0.110	-	40	0.000	0.000	0.000	0.018	-	-	0.000	0.000	0.000	0.026	-	-	0.000	0.000	0.000	0.026	-	-	0.006
0.650	0.000	0.000	0.000	0.069	-	4	0.000	0.000	0.000	0.080	-	-	0.000	0.000	0.000	0.036	-	-	0.000	0.000	0.000	0.046	-	-	0.000	0.000	0.000	0.046	-	-	0.007
0.700	0.000	0.000	0.000	0.045	-	110	0.000	0.000	0.000	0.056	-	-	0.000	0.000	0.000	0.062	-	-	0.000	0.000	0.000	0.072	-	-	0.000	0.000	0.000	0.072	-	-	0.007
0.750	0.000	0.000	0.000	0.027	-	-	0.000	0.000	0.000	0.038	-	-	0.000	0.000	0.000	0.095	-	-	0.000	0.000	0.000	0.104	-	-	0.000	0.000	0.000	0.104	-	-	0.008
0.800	0.000	0.000	0.000	0.016	-	-	0.000	0.000	0.000	0.025	-	-	0.000	0.000	0.000	0.133	-	-	0.000	0.000	0.000	0.141	-	-	0.000	0.000	0.000	0.141	-	-	0.008
0.850	0.000	0.000	0.000	0.009	-	-	0.000	0.000	0.000	0.016	-	-	0.000	0.000	0.000	0.176	-	-	0.000	0.000	0.000	0.182	-	-	0.000	0.000	0.000	0.182	-	-	0.009
0.900	0.000	0.000	0.000	0.005	-	-	0.000	0.000	0.000	0.010	-	-	0.000	0.000	0.000	0.222	-	-	0.000	0.000	0.000	0.226	-	-	0.000	0.000	0.000	0.226	-	-	0.009
0.950	0.000	0.000	0.000	0.003	-	-	0.000	0.000	0.000	0.006	-	-	0.000	0.000	0.000	0.270	-	-	0.000	0.000	0.000	0.273	-	-	0.000	0.000	0.000	0.273	-	-	0.010
1.000	0.000	0.000	0.000	0.001	-	-	0.000	0.000	0.000	0.004	-	-	0.000	0.000	0.000	0.319	-	-	0.000	0.000	0.000	0.320	-	-	0.000	0.000	0.000	0.320	-	-	0.010
1.100	0.000	0.000	0.000	0.001	-	-	0.000	0.000	0.000	0.001	-	-	0.000	0.000	0.000	0.418	-	-	0.000	0.000	0.000	0.418	-	-	0.000	0.000	0.000	0.418	-	-	0.011
1.200	0.000	0.000	0.000	0.001	-	-	0.000	0.000	0.000	0.003	-	-	0.000	0.000	0.000	0.518	-	-	0.000	0.000	0.000	0.518	-	-	0.000	0.000	0.000	0.518	-	-	0.012
1.300	0.000	0.000	0.000	0.001	-	-	0.000	0.000	0.000	0.001	-	-	0.000	0.000	0.000	0.618	-	-	0.000	0.000	0.000	0.618	-	-	0.000	0.000	0.000	0.618	-	-	0.013
1.400	0.000	0.000	0.000	0.001	-	-	0.000	0.000	0.000	0.001	-	-	0.000	0.000	0.000	0.718	-	-	0.000	0.000	0.000	0.718	-	-	0.000	0.000	0.000	0.718	-	-	0.014
1.500	0.000	0.000	0.000	0.002	-	-	0.000	0.000	0.000	0.001	-	-	0.000	0.000	0.000	0.818	-	-	0.000	0.000	0.000	0.818	-	-	0.000	0.000	0.000	0.818	-	-	0.015
1.600	0.000	0.000	0.000	0.001	-	-	0.000	0.000	0.000	0.001	-	-	0.000	0.000	0.000	0.918	-	-	0.000	0.000	0.000	0.918	-	-	0.000	0.000	0.000	0.918	-	-	0.016
1.700	0.000	0.000	0.000	0.001	-	-	0.000	0.000	0.000	0.001	-	-	0.000	0.000	0.000	1.02	-	-	0.000	0.000	0.000	1.02	-	-	0.000	0.000	0.000	1.02	-	-	0.017
1.800	0.000	0.000	0.000	0.002	-	-	0.000	0.000	0.000	0.001	-	-	0.000	0.000	0.000	1.12	-	-	0.000	0.000	0.000	1.12	-	-	0.000	0.000	0.000	1.12	-	-	0.018
1.900	0.000	0.000	0.000	0.001	-	-	0.000	0.000	0.000	0.001	-	-	0.000	0.000	0.000	1.22	-	-	0.000	0.000	0.000	1.22	-	-	0.000	0.000	0.000	1.22	-	-	0.019
2.000	0.000	0.000	0.000	0.002	-	-	0.000	0.000	0.000	0.001	-	-	0.000	0.000	0.000	1.32	-	-	0.000	0.000	0.000	1.32	-	-	0.000	0.000	0.000	1.32	-	-	0.020
2.200	0.000	0.000	0.000	0.001	-	-	0.000	0.000	0.000	0.001	-	-	0.000	0.000	0.000	1.52	-	-	0.000	0.000	0.000	1.52	-	-	0.000	0.000	0.000	1.52	-	-	0.022
2.400	0.000	0.000	0.000	0.001	-	-	0.000	0.000	0.000	0.001	-	-	0.000	0.000	0.000	1.72	-	-	0.000	0.000	0.000	1.72	-	-	0.000	0.000	0.000	1.72	-	-	0.024
2.600					-	-	0.000	0.000	0.000	0.001	-	-					-	-	0.000	0.000	0.000	1.92	-	-				1.92	-	-	0.026
2.800					-	-	0.000	0.000	0.000	0.001	-	-					-	-	0.000	0.000	0.000	2.12	-	-				2.12	-	-	0.028
Σύνολα:					0	114					0	40	0	0			0	0				0	0	0	0						
Αριθμός Πράξεων:					0						0		0				0.00					0		0							

ΔΕΗ (ΚΟ)

(Μέγεθος Συμβολαίου: 100 Χρεόγραφα, Τρόπος Εξάσκησης: Αμερικάνικος, Φυσική Παράδοση)

Τιμή Εξάσκησης	Δικαιώματα Αγοράς													Δικαιώματα Πώλησης															
	Μάιος 2020				Ιούνιος 2020				Λοιποί Μήνες					Μάιος 2020				Ιούνιος 2020				Λοιποί Μήνες							
	Άνοιγμα	Ανιγτ Τιμή	Κατωτ Τιμή	Τελ Τιμή	Τιμή κλεισ.	Όγκος	Ανοικτές θέσεις	Άνοιγμα	Ανιγτ Τιμή	Κατωτ Τιμή	Τελ Τιμή	Τιμή κλεισ.	Όγκος	Ανοικτές θέσεις	Όγκος	Ανοικτές θέσεις	Άνοιγμα	Ανιγτ Τιμή	Κατωτ Τιμή	Τελ Τιμή	Τιμή κλεισ.	Όγκος	Ανοικτές θέσεις	Όγκος	Ανοικτές θέσεις	Τιμή Εξάσκησης			
1.000	0.000	0.000	0.000	1.67	-	-	0.000	0.000	0.000	1.67	-	-				0.000	0.000	0.000	0.013	-	-	0.000	0.000	0.000	0.001	-	-	0.010	
1.100	0.000	0.000	0.000	1.57	-	-	0.000	0.000	0.000	1.57	-	-				0.000	0.000	0.000	0.001	-	-	0.000	0.000	0.000	0.001	-	-	0.011	
1.200	0.000	0.000	0.000	1.47	-	-	0.000	0.000	0.000	1.47	-	-				0.000	0.000	0.000	0.001	-	-	0.000	0.000	0.000	0.001	-	-	0.012	
1.300	0.000	0.000	0.000	1.37	-	-	0.000	0.000	0.000	1.37	-	-				0.000	0.000	0.000	0.002	-	-	0.000	0.000	0.000	0.001	-	-	0.013	
1.400	0.000	0.000	0.000	1.27	-	-	0.000	0.000	0.000	1.27	-	-				0.000	0.000	0.000	0.001	-	-	0.000	0.000	0.000	0.001	-	-	0.014	
1.500	0.000	0.000	0.000	1.17	-	-	0.000	0.000	0.000	1.18	-	-				0.000	0.000	0.000	0.001	-	-	0.000	0.000	0.000	0.002	-	-	0.015	
1.600	0.000	0.000	0.000	1.07	-	-	0.000	0.000	0.000	1.08	-	-				0.000	0.000	0.000	0.001	-	-	0.000	0.000	0.000	0.004	-	-	0.016	
1.700	0.000	0.000	0.000	0.972	-	-	0.000	0.000	0.000	0.983	-	-				0.000	0.000	0.000	0.002	-	-	0.000	0.000	0.000	0.008	-	-	0.017	
1.800	0.000	0.000	0.000	0.872	-	-	0.000	0.000	0.000	0.890	-	-				0.000	0.000	0.000	0.001	-	-	0.000	0.000	0.000	0.015	-	-	0.018	
1.900	0.000	0.000	0.000	0.773	-	-	0.000	0.000	0.000	0.801	-	-				0.000	0.000	0.000	0.001	-	-	0.000	0.000	0.000	0.025	-	-	0.019	
2.000	0.000	0.000	0.000	0.675	-	-	0.000	0.000	0.000	0.714	-	-				0.000	0.000	0.000	0.003	-	-	0.000	0.000	0.000	0.038	-	-	0.020	
2.200	0.000	0.000	0.000	0.488	-	1	0.000	0.000	0.000	0.557	-	-				0.000	0.000	0.000	0.016	-	-	0.000	0.000	0.000	0.081	-	-	0.022	
2.400	0.000	0.000	0.000	0.324	-	-	0.000	0.000	0.000	0.423	-	-				0.000	0.000	0.000	0.052	-	-	0.000	0.000	0.000	0.146	-	-	0.024	
2.600	0.000	0.000	0.000	0.195	-	-	0.000	0.000	0.000	0.313	-	-				0.000	0.000	0.000	0.123	-	-	0.000	0.000	0.000	0.235	-	-	0.026	
2.800	0.000	0.000	0.000	0.106	-	12	0.000	0.000	0.000	0.225	-	-				0.000	0.000	0.000	0.233	-	-	0.000	0.000	0.000	0.348	-	-	0.028	
3.000	0.000	0.000	0.000	0.052	-	-	0.000	0.000	0.000	0.159	-	-				0.000	0.000	0.000	0.380	-	-	0.000	0.000	0.000	0.482	-	-	0.030	
3.200	0.000	0.000	0.000	0.024	-	-	0.000	0.000	0.000	0.110	-	-				0.000	0.000	0.000	0.551	-	-	0.000	0.000	0.000	0.633	-	-	0.032	
3.400	0.000	0.000	0.000	0.010	-	-	0.000	0.000	0.000	0.075	-	-				0.000	0.000	0.000	0.738	-	-	0.000	0.000	0.000	0.797	-	-	0.034	
3.600	0.000	0.000	0.000	0.004	-	-	0.000	0.000	0.000	0.049	-	-				0.000	0.000	0.000	0.932	-	-	0.000	0.000	0.000	0.972	-	-	0.036	
3.800	0.000	0.000	0.000	0.001	-	-	0.000	0.000	0.000	0.033	-	-				0.000	0.000	0.000	1.13	-	-	0.000	0.000	0.000	1.16	-	-	0.038	
4.000	0.000	0.000	0.000	0.001	-	-	0.000	0.000	0.000	0.022	-	-				0.000	0.000	0.000	1.33	-	-	0.000	0.000	0.000	1.35	-	-	0.040	
4.400	0.000	0.000	0.000	0.001	-	-	0.000	0.000	0.000	0.009	-	-				0.000	0.000	0.000	1.73	-	-	0.000	0.000	0.000	1.73	-	-	0.044	
4.800	0.000	0.000	0.000	0.001	-	-	0.000	0.000	0.000	0.003	-	-				0.000	0.000	0.000	2.13	-	-	0.000	0.000	0.000	2.13	-	-	0.048	
5.200	0.000	0.000	0.000	0.003	-	-	0.000	0.000	0.000	0.001	-	-				0.000	0.000	0.000	2.53	-	-	0.000	0.000	0.000	2.53	-	-	0.052	
5.600	0.000	0.000	0.000	0.002	-	-	0.000	0.000	0.000	0.001	-	-				0.000	0.000	0.000	2.93	-	-	0.000	0.000	0.000	2.93	-	-	0.056	
6.000	0.000	0.000	0.000	0.001	-	-	0.000	0.000	0.000	0.001	-	-				0.000	0.000	0.000	3.33	-	-	0.000	0.000	0.000	3.33	-	-	0.060	
6.400					-	-	0.000	0.000	0.000	0.001	-	-									-	-	0.000	0.000	0.000	3.73	-	-	0.064
Σύνολα:					0	13						0	0	0	0					0	0				0	0	0	0	
Αριθμός Πράξεων:					0							0		0						0.00					0		0		

ΕΘΝΙΚΗ ΤΡΑΠΕΖΑ (ΚΟ)

(Μέγεθος Συμβολαίου: 100 Χρεόγραφα, Τρόπος Εξάσκησης: Αμερικάνικος, Φυσική Παράδοση)

Τιμή Εξάσκησης	Δικαιώματα Αγοράς												Δικαιώματα Πώλησης																				
	Μάιος 2020						Ιούνιος 2020						Λοιποί Μήνες		Μάιος 2020						Ιούνιος 2020						Λοιποί Μήνες		Τιμή Εξάσκησης				
	Άνοιγμα	Ανιγτ Τιμή	Καπιτ Τιμή	Τελ Τιμή	Τιμή κλεισ.	Όγκος	Άνοιγες θέσεις	Άνοιγμα	Ανιγτ Τιμή	Καπιτ Τιμή	Τελ Τιμή	Τιμή κλεισ.	Όγκος	Άνοιγες θέσεις	Όγκος	Άνοιγες θέσεις	Άνοιγμα	Ανιγτ Τιμή	Καπιτ Τιμή	Τελ Τιμή	Τιμή κλεισ.	Όγκος	Άνοιγες θέσεις	Όγκος	Άνοιγες θέσεις								
0.600	0.000	0.000	0.000	0.691	-	-	0.000	0.000	0.000	0.692	-	-					0.000	0.000	0.000	0.001	-	-	0.000	0.000	0.000	0.001	-	-					
0.650	0.000	0.000	0.000	0.641	-	-	0.000	0.000	0.000	0.642	-	-					0.000	0.000	0.000	0.001	-	-	0.000	0.000	0.000	0.001	-	-					0.007
0.700	0.000	0.000	0.000	0.591	-	-	0.000	0.000	0.000	0.592	-	-					0.000	0.000	0.000	0.001	-	-	0.000	0.000	0.000	0.001	-	-					0.007
0.750	0.000	0.000	0.000	0.541	-	-	0.000	0.000	0.000	0.543	-	-					0.000	0.000	0.000	0.001	-	-	0.000	0.000	0.000	0.001	-	-					0.008
0.800	0.000	0.000	0.000	0.491	-	-	0.000	0.000	0.000	0.494	-	-					0.000	0.000	0.000	0.001	-	-	0.000	0.000	0.000	0.001	-	-					0.008
0.850	0.000	0.000	0.000	0.441	-	-	0.000	0.000	0.000	0.445	-	-					0.000	0.000	0.000	0.003	-	-	0.000	0.000	0.000	0.003	-	-					0.009
0.900	0.000	0.000	0.000	0.391	-	-	0.000	0.000	0.000	0.398	-	-					0.000	0.000	0.000	0.001	-	-	0.000	0.000	0.000	0.005	-	-					0.009
0.950	0.000	0.000	0.000	0.342	-	-	0.000	0.000	0.000	0.352	-	-					0.000	0.000	0.000	0.001	-	-	0.000	0.000	0.000	0.009	-	-					0.010
1.000	0.000	0.000	0.000	0.293	-	4	0.000	0.000	0.000	0.308	-	-					0.000	0.000	0.000	0.002	-	-	0.000	0.000	0.000	0.015	-	-					0.010
1.100	0.000	0.000	0.000	0.201	-	-	0.000	0.000	0.000	0.230	-	-					0.000	0.000	0.000	0.010	-	-	0.000	0.000	0.000	0.037	-	-					0.011
1.200	0.000	0.000	0.000	0.124	-	11	0.000	0.000	0.000	0.164	-	50					0.000	0.000	0.000	0.033	-	10	0.000	0.000	0.000	0.070	-	-					0.012
1.300	0.000	0.000	0.000	0.067	-	110	0.000	0.000	0.000	0.112	-	-					0.000	0.000	0.000	0.076	-	-	0.000	0.000	0.000	0.119	-	-					0.013
1.400	0.000	0.000	0.000	0.032	-	-	0.000	0.000	0.000	0.075	-	-					0.000	0.000	0.000	0.141	-	-	0.000	0.000	0.000	0.181	-	-					0.014
1.500	0.000	0.000	0.000	0.014	-	30	0.000	0.000	0.000	0.048	-	-					0.000	0.000	0.000	0.223	-	-	0.000	0.000	0.000	0.254	-	-					0.015
1.600	0.000	0.000	0.000	0.005	-	-	0.000	0.000	0.000	0.030	-	-					0.000	0.000	0.000	0.314	-	-	0.000	0.000	0.000	0.336	-	-					0.016
1.700	0.000	0.000	0.000	0.002	-	-	0.000	0.000	0.000	0.018	-	-					0.000	0.000	0.000	0.411	-	-	0.000	0.000	0.000	0.425	-	-					0.017
1.800	0.000	0.000	0.000	0.001	-	-	0.000	0.000	0.000	0.010	-	-					0.000	0.000	0.000	0.510	-	-	0.000	0.000	0.000	0.517	-	-					0.018
1.900	0.000	0.000	0.000	0.001	-	-	0.000	0.000	0.000	0.006	-	-					0.000	0.000	0.000	0.610	-	-	0.000	0.000	0.000	0.613	-	-					0.019
2.000	0.000	0.000	0.000	0.001	-	-	0.000	0.000	0.000	0.003	-	-					0.000	0.000	0.000	0.710	-	-	0.000	0.000	0.000	0.711	-	-					0.020
2.200	0.000	0.000	0.000	0.002	-	-	0.000	0.000	0.000	0.001	-	-					0.000	0.000	0.000	0.910	-	-	0.000	0.000	0.000	0.910	-	-					0.022
2.400	0.000	0.000	0.000	0.001	-	-	0.000	0.000	0.000	0.001	-	-					0.000	0.000	0.000	1.11	-	-	0.000	0.000	0.000	1.11	-	-					0.024
2.600	0.000	0.000	0.000	0.001	-	-	0.000	0.000	0.000	0.001	-	-					0.000	0.000	0.000	1.31	-	-	0.000	0.000	0.000	1.31	-	-					0.026
2.800	0.000	0.000	0.000	0.001	-	-	0.000	0.000	0.000	0.001	-	-					0.000	0.000	0.000	1.51	-	-	0.000	0.000	0.000	1.51	-	-					0.028
3.000	0.000	0.000	0.000	0.002	-	-	0.000	0.000	0.000	0.001	-	-					0.000	0.000	0.000	1.71	-	-	0.000	0.000	0.000	1.71	-	-					0.030
3.200	0.000	0.000	0.000	0.001	-	-	0.000	0.000	0.000	0.001	-	-					0.000	0.000	0.000	1.91	-	-	0.000	0.000	0.000	1.91	-	-					0.032
3.400	0.000	0.000	0.000	0.001	-	-	0.000	0.000	0.000	0.002	-	-					0.000	0.000	0.000	2.11	-	-	0.000	0.000	0.000	2.11	-	-					0.034
3.600	0.000	0.000	0.000	0.001	-	-	0.000	0.000	0.000	0.001	-	-					0.000	0.000	0.000	2.31	-	-	0.000	0.000	0.000	2.31	-	-					0.036
3.800					-	-	0.000	0.000	0.000	0.001	-	-									-	-	0.000	0.000	0.000	2.51	-	-					0.038
4.000					-	-	0.000	0.000	0.000	0.001	-	-									-	-	0.000	0.000	0.000	2.71	-	-					0.040
4.400					-	-	0.000	0.000	0.000	0.001	-	-									-	-	0.000	0.000	0.000	3.11	-	-					0.044
Σύνολα:						0	155						0	50	0	0						0	10				0	279	0	0			
Αριθμός Πράξεων:						0						0		0							0.00						0		0				

ΟΠΑΠ (ΚΟ)

(Μέγεθος Συμβολαίου: 100 Χρεόγραφα, Τρόπος Εξάσκησης: Αμερικάνικος, Φυσική Παράδοση)

Τιμή Εξάσκησης	Δικαιώματα Αγοράς												Δικαιώματα Πώλησης												Τιμή Εξάσκησης			
	Μάιος 2020				Ιούνιος 2020				Λοιποί Μήνες				Μάιος 2020				Ιούνιος 2020				Λοιποί Μήνες							
	Άνοιγμα	Ανιψ. Τιμή	Κατωτ. Τιμή	Τελ. Τιμή	Τιμή κλεισ.	Όγκος	Ανοικτές θέσεις	Άνοιγμα	Ανιψ. Τιμή	Κατωτ. Τιμή	Τελ. Τιμή	Τιμή κλεισ.	Όγκος	Ανοικτές θέσεις	Όγκος	Ανοικτές θέσεις	Άνοιγμα	Ανιψ. Τιμή	Κατωτ. Τιμή	Τελ. Τιμή	Τιμή κλεισ.	Όγκος	Ανοικτές θέσεις	Όγκος		Ανοικτές θέσεις		
4.000	0.000	0.000	0.000	4.04	-	-	0.000	0.000	0.000	4.05	-	-	0.000	0.000	0.000	0.001	-	-	0.000	0.000	0.000	0.001	-	-	0.000	0.000	0.040	
4.400	0.000	0.000	0.000	3.64	-	-	0.000	0.000	0.000	3.65	-	-	0.000	0.000	0.000	0.002	-	-	0.000	0.000	0.000	0.001	-	-	0.000	0.000	0.044	
4.800	0.000	0.000	0.000	3.24	-	-	0.000	0.000	0.000	3.25	-	-	0.000	0.000	0.000	0.001	-	-	0.000	0.000	0.000	0.001	-	-	0.000	0.000	0.048	
5.200	0.000	0.000	0.000	2.84	-	-	0.000	0.000	0.000	2.86	-	-	0.000	0.000	0.000	0.004	-	-	0.000	0.000	0.000	0.004	-	-	0.000	0.000	0.052	
5.600	0.000	0.000	0.000	2.45	-	-	0.000	0.000	0.000	2.47	-	-	0.000	0.000	0.000	0.001	-	5	0.000	0.000	0.000	0.014	-	-	0.000	0.000	0.056	
6.000	0.000	0.000	0.000	2.05	-	-	0.000	0.000	0.000	2.09	-	-	0.000	0.000	0.000	0.002	-	20	0.000	0.000	0.000	0.035	-	-	0.000	0.000	0.060	
6.400	0.000	0.000	0.000	1.65	-	-	0.000	0.000	0.000	1.73	-	-	0.000	0.000	0.000	0.008	-	45	0.000	0.000	0.000	0.075	-	-	0.000	0.000	0.064	
6.800	0.000	0.000	0.000	1.28	-	20	0.000	0.000	0.000	1.40	-	-	0.000	0.000	0.000	0.030	-	30	0.000	0.000	0.000	0.143	-	-	0.000	0.000	0.068	
7.200	0.000	0.000	0.000	0.932	-	20	0.000	0.000	0.000	1.11	-	20	0.000	0.000	0.000	0.085	-	-	0.000	0.000	0.000	0.246	-	-	0.000	0.000	0.072	
7.600	0.000	0.000	0.000	0.637	-	78	0.000	0.000	0.000	0.852	-	-	0.000	0.000	0.000	0.190	-	-	0.000	0.000	0.000	0.391	-	-	0.000	0.000	0.076	
8.000	0.000	0.000	0.000	0.404	-	50	0.000	0.000	0.000	0.641	-	-	0.000	0.000	0.000	0.356	-	-	0.000	0.000	0.000	0.580	-	-	0.000	0.000	0.080	
8.400	0.000	0.000	0.000	0.239	-	11	0.000	0.000	0.000	0.473	-	5	0.000	0.000	0.000	0.592	-	-	0.000	0.000	0.000	0.810	-	-	0.000	0.000	0.084	
8.800	0.000	0.000	0.000	0.131	-	-	0.301	0.301	0.301	0.301	0.301	10	15	0.000	0.000	0.000	0.884	-	-	0.000	0.000	0.000	1.08	-	-	0.000	0.000	0.088
9.200	0.000	0.000	0.000	0.065	-	-	0.000	0.000	0.000	0.241	-	-	0.000	0.000	0.000	1.22	-	-	0.000	0.000	0.000	1.38	-	-	0.000	0.000	0.092	
9.600	0.000	0.000	0.000	0.031	-	-	0.000	0.000	0.000	0.165	-	-	0.000	0.000	0.000	1.59	-	-	0.000	0.000	0.000	1.70	-	-	0.000	0.000	0.096	
10.000	0.000	0.000	0.000	0.014	-	-	0.000	0.000	0.000	0.109	-	-	0.000	0.000	0.000	1.97	-	-	0.000	0.000	0.000	2.05	-	-	0.000	0.000	0.100	
11.000	0.000	0.000	0.000	0.001	-	-	0.000	0.000	0.000	0.039	-	-	0.000	0.000	0.000	2.96	-	-	0.000	0.000	0.000	2.98	-	-	0.000	0.000	0.110	
12.000	0.000	0.000	0.000	0.003	-	-	0.000	0.000	0.000	0.013	-	-	0.000	0.000	0.000	3.96	-	-	0.000	0.000	0.000	3.96	-	-	0.000	0.000	0.120	
13.000	0.000	0.000	0.000	0.001	-	-	0.000	0.000	0.000	0.004	-	-	0.000	0.000	0.000	4.96	-	-	0.000	0.000	0.000	4.96	-	-	0.000	0.000	0.130	
14.000	0.000	0.000	0.000	0.002	-	-	0.000	0.000	0.000	0.001	-	-	0.000	0.000	0.000	5.96	-	-	0.000	0.000	0.000	5.96	-	-	0.000	0.000	0.140	
15.000	0.000	0.000	0.000	0.002	-	-	0.000	0.000	0.000	0.001	-	-	0.000	0.000	0.000	6.96	-	-	0.000	0.000	0.000	6.96	-	-	0.000	0.000	0.150	
16.000	0.000	0.000	0.000	0.001	-	-	0.000	0.000	0.000	0.001	-	-	0.000	0.000	0.000	7.96	-	-	0.000	0.000	0.000	7.96	-	-	0.000	0.000	0.160	
17.000	0.000	0.000	0.000	0.001	-	-	0.000	0.000	0.000	0.001	-	-	0.000	0.000	0.000	8.96	-	-	0.000	0.000	0.000	8.96	-	-	0.000	0.000	0.170	
Σύνολα:					0	179						10	40	0	0			0	100			0	22	0	0			
Αριθμός Πράξεων:					0							2		0					0.00			0		0				

ΟΤΕ (ΚΟ)

(Μέγεθος Συμβολαίου: 100 Χρεόγραφα, Τρόπος Εξάσκησης: Αμερικάνικος, Φυσική Παράδοση)

Τιμή Εξάσκησης	Δικαιώματα Αγοράς												Δικαιώματα Πώλησης												Τιμή Εξάσκησης							
	Μάιος 2020				Ιούνιος 2020				Λοιποί Μήνες				Μάιος 2020				Ιούνιος 2020				Λοιποί Μήνες											
	Άνοιγμα	Ανιγν. Τιμή	Καπιτ. Τιμή	Τελ. Τιμή	Τιμή κλεισ.	Όγκος	Ανοικτές θέσεις	Άνοιγμα	Ανιγν. Τιμή	Καπιτ. Τιμή	Τελ. Τιμή	Τιμή κλεισ.	Όγκος	Ανοικτές θέσεις	Όγκος	Ανοικτές θέσεις	Άνοιγμα	Ανιγν. Τιμή	Καπιτ. Τιμή	Τελ. Τιμή	Τιμή κλεισ.	Όγκος	Ανοικτές θέσεις	Όγκος		Ανοικτές θέσεις						
7.200	0.000	0.000	0.000	4.65	-	-	0.000	0.000	0.000	4.66	-	-	0.000	0.000	0.000	0.001	-	-	0.000	0.000	0.000	0.001	-	-	0.000	0.000	0.000	0.001	-	-	0.072	
7.600	0.000	0.000	0.000	4.25	-	-	0.000	0.000	0.000	4.26	-	-	0.000	0.000	0.000	0.004	-	-	0.000	0.000	0.000	0.001	-	-	0.000	0.000	0.000	0.001	-	-	0.076	
8.000	0.000	0.000	0.000	3.85	-	-	0.000	0.000	0.000	3.87	-	-	0.000	0.000	0.000	0.001	-	-	0.000	0.000	0.000	0.003	-	-	0.000	0.000	0.000	0.003	-	-	0.080	
8.400	0.000	0.000	0.000	3.45	-	-	0.000	0.000	0.000	3.47	-	-	0.000	0.000	0.000	0.001	-	-	0.000	0.000	0.000	0.008	-	-	0.000	0.000	0.000	0.008	-	-	0.084	
8.800	0.000	0.000	0.000	3.05	-	-	0.000	0.000	0.000	3.08	-	-	0.000	0.000	0.000	0.001	-	-	0.000	0.000	0.000	0.018	-	-	0.000	0.000	0.000	0.018	-	-	0.088	
9.200	0.000	0.000	0.000	2.65	-	-	0.000	0.000	0.000	2.70	-	-	0.000	0.000	0.000	0.001	-	-	0.000	0.000	0.000	0.037	-	-	0.000	0.000	0.000	0.037	-	-	0.092	
9.600	0.000	0.000	0.000	2.25	-	-	0.000	0.000	0.000	2.34	-	-	0.000	0.000	0.000	0.005	-	-	0.000	0.000	0.000	0.070	-	-	0.000	0.000	0.000	0.070	-	-	0.096	
10.000	0.000	0.000	0.000	1.87	-	-	0.000	0.000	0.000	1.99	-	-	0.000	0.000	0.000	0.016	-	27	0.000	0.000	0.000	0.121	-	-	0.000	0.000	0.000	0.121	-	-	0.100	
11.000	0.000	0.000	0.000	0.990	-	-	0.000	0.000	0.000	1.24	-	-	0.000	0.000	0.000	0.140	-	5	0.000	0.000	0.000	0.368	-	-	0.000	0.000	0.000	0.368	-	-	0.110	
12.000	0.000	0.000	0.000	0.390	-	-	0.000	0.000	0.000	0.690	-	-	0.000	0.000	0.000	0.540	-	-	0.000	0.000	0.000	0.818	-	-	0.000	0.000	0.000	0.818	-	-	0.120	
13.000	0.000	0.000	0.000	0.109	-	45	0.000	0.000	0.000	0.342	-	5	0.000	0.000	0.000	1.26	-	-	0.000	0.000	0.000	1.47	-	-	0.000	0.000	0.000	1.47	-	-	0.130	
14.000	0.000	0.000	0.000	0.021	-	-	0.194	0.194	0.194	0.194	0.194	5	10	0.000	0.000	0.000	2.17	-	-	0.000	0.000	0.000	2.29	-	-	0.000	0.000	0.000	2.29	-	-	0.140
15.000	0.000	0.000	0.000	0.003	-	-	0.000	0.000	0.000	0.064	-	-	0.000	0.000	0.000	3.16	-	-	0.000	0.000	0.000	3.20	-	-	0.000	0.000	0.000	3.20	-	-	0.150	
16.000	0.000	0.000	0.000	0.001	-	-	0.000	0.000	0.000	0.024	-	-	0.000	0.000	0.000	4.16	-	-	0.000	0.000	0.000	4.17	-	-	0.000	0.000	0.000	4.17	-	-	0.160	
17.000	0.000	0.000	0.000	0.001	-	-	0.000	0.000	0.000	0.008	-	-	0.000	0.000	0.000	5.16	-	-	0.000	0.000	0.000	5.16	-	-	0.000	0.000	0.000	5.16	-	-	0.170	
18.000	0.000	0.000	0.000	0.001	-	-	0.000	0.000	0.000	0.003	-	-	0.000	0.000	0.000	6.16	-	-	0.000	0.000	0.000	6.16	-	-	0.000	0.000	0.000	6.16	-	-	0.180	
19.000	0.000	0.000	0.000	0.001	-	-	0.000	0.000	0.000	0.001	-	-	0.000	0.000	0.000	7.16	-	-	0.000	0.000	0.000	7.16	-	-	0.000	0.000	0.000	7.16	-	-	0.190	
Σύνολο:					0	45					5	15	0	0			0	32				0	0	0	0	0	0	0	0	0		
Αριθμός Πράξεων:					0						1		0				0.00					0		0			0		0			

ΠΕΙΡΑΙΩΣ ΤΡΑΠΕΖΑ (ΚΟ)

(Μέγεθος Συμβολαίου: 100 Χρεόγραφα, Τρόπος Εξάσκησης: Αμερικάνικος, Φυσική Παράδοση)

Τιμή Εξάσκησης	Δικαιώματα Αγοράς												Δικαιώματα Πώλησης																				
	Μάιος 2020						Ιούνιος 2020						Λοιποί Μήνες		Μάιος 2020						Ιούνιος 2020						Λοιποί Μήνες		Τιμή Εξάσκησης				
	Άνοιγμα	Ανιτ Τιμή	Καπιτ Τιμή	Τελ Τιμή	Τιμή κλεισ.	Όγκος	Άνοιγές θέσεις	Άνοιγμα	Ανιτ Τιμή	Καπιτ Τιμή	Τελ Τιμή	Τιμή κλεισ.	Όγκος	Άνοιγές θέσεις	Όγκος	Άνοιγές θέσεις	Άνοιγμα	Ανιτ Τιμή	Καπιτ Τιμή	Τελ Τιμή	Τιμή κλεισ.	Όγκος	Άνοιγές θέσεις	Όγκος	Άνοιγές θέσεις								
0.700	0.000	0.000	0.000	0.551	-	-	0.000	0.000	0.000	0.552	-	-					0.000	0.000	0.000	0.001	-	-	0.000	0.000	0.000	0.001	-	-					
0.750	0.000	0.000	0.000	0.501	-	-	0.000	0.000	0.000	0.503	-	-					0.000	0.000	0.000	0.001	-	-	0.000	0.000	0.000	0.001	-	-					0.008
0.800	0.000	0.000	0.000	0.451	-	-	0.000	0.000	0.000	0.454	-	-					0.000	0.000	0.000	0.002	-	-	0.000	0.000	0.000	0.002	-	-					0.008
0.850	0.000	0.000	0.000	0.401	-	-	0.000	0.000	0.000	0.406	-	-					0.000	0.000	0.000	0.001	-	-	0.000	0.000	0.000	0.004	-	-					0.009
0.900	0.000	0.000	0.000	0.351	-	-	0.000	0.000	0.000	0.359	-	-					0.000	0.000	0.000	0.001	-	-	0.000	0.000	0.000	0.007	-	-					0.009
0.950	0.000	0.000	0.000	0.302	-	-	0.000	0.000	0.000	0.315	-	-					0.000	0.000	0.000	0.001	-	-	0.000	0.000	0.000	0.012	-	-					0.010
1.000	0.000	0.000	0.000	0.254	-	-	0.000	0.000	0.000	0.273	-	-					0.000	0.000	0.000	0.003	-	-	0.000	0.000	0.000	0.020	-	-					0.010
1.100	0.000	0.000	0.000	0.166	-	-	0.000	0.000	0.000	0.197	-	-					0.000	0.000	0.000	0.015	-	-	0.000	0.000	0.000	0.044	-	-					0.011
1.200	0.000	0.000	0.000	0.096	-	-	0.000	0.000	0.000	0.137	-	50					0.000	0.000	0.000	0.045	-	-	0.000	0.000	0.000	0.084	-	-					0.012
1.300	0.000	0.000	0.000	0.048	-	-	0.000	0.000	0.000	0.091	-	-					0.000	0.000	0.000	0.097	-	-	0.000	0.000	0.000	0.138	-	-					0.013
1.400	0.000	0.000	0.000	0.021	-	160	0.000	0.000	0.000	0.058	-	-					0.000	0.000	0.000	0.170	-	-	0.000	0.000	0.000	0.204	-	-					0.014
1.500	0.000	0.000	0.000	0.008	-	-	0.000	0.000	0.000	0.035	-	-					0.000	0.000	0.000	0.257	-	-	0.000	0.000	0.000	0.282	-	-					0.015
1.600	0.000	0.000	0.000	0.003	-	-	0.000	0.000	0.000	0.021	-	-					0.000	0.000	0.000	0.352	-	-	0.000	0.000	0.000	0.368	-	-					0.016
1.700	0.000	0.000	0.000	0.001	-	-	0.000	0.000	0.000	0.012	-	-					0.000	0.000	0.000	0.450	-	-	0.000	0.000	0.000	0.459	-	-					0.017
1.800	0.000	0.000	0.000	0.001	-	-	0.000	0.000	0.000	0.007	-	-					0.000	0.000	0.000	0.550	-	-	0.000	0.000	0.000	0.554	-	-					0.018
1.900	0.000	0.000	0.000	0.001	-	-	0.000	0.000	0.000	0.004	-	-					0.000	0.000	0.000	0.650	-	-	0.000	0.000	0.000	0.651	-	-					0.019
2.000	0.000	0.000	0.000	0.001	-	-	0.000	0.000	0.000	0.002	-	-					0.000	0.000	0.000	0.750	-	-	0.000	0.000	0.000	0.750	-	-					0.020
2.200	0.000	0.000	0.000	0.001	-	-	0.000	0.000	0.000	0.001	-	-					0.000	0.000	0.000	0.950	-	-	0.000	0.000	0.000	0.950	-	-					0.022
2.400	0.000	0.000	0.000	0.001	-	-	0.000	0.000	0.000	0.001	-	-					0.000	0.000	0.000	1.15	-	-	0.000	0.000	0.000	1.15	-	-					0.024
2.600	0.000	0.000	0.000	0.001	-	-	0.000	0.000	0.000	0.001	-	-					0.000	0.000	0.000	1.35	-	-	0.000	0.000	0.000	1.35	-	-					0.026
2.800	0.000	0.000	0.000	0.002	-	-	0.000	0.000	0.000	0.001	-	-					0.000	0.000	0.000	1.55	-	-	0.000	0.000	0.000	1.55	-	-					0.028
3.000	0.000	0.000	0.000	0.001	-	-	0.000	0.000	0.000	0.001	-	-					0.000	0.000	0.000	1.75	-	-	0.000	0.000	0.000	1.75	-	-					0.030
3.200	0.000	0.000	0.000	0.001	-	-	0.000	0.000	0.000	0.001	-	-					0.000	0.000	0.000	1.95	-	-	0.000	0.000	0.000	1.95	-	-					0.032
3.400	0.000	0.000	0.000	0.001	-	-	0.000	0.000	0.000	0.001	-	-					0.000	0.000	0.000	2.15	-	-	0.000	0.000	0.000	2.15	-	-					0.034
3.600	0.000	0.000	0.000	0.008	-	-	0.000	0.000	0.000	0.001	-	-					0.000	0.000	0.000	2.35	-	-	0.000	0.000	0.000	2.35	-	-					0.036
3.800	0.000	0.000	0.000	0.004	-	-	0.000	0.000	0.000	0.001	-	-					0.000	0.000	0.000	2.55	-	-	0.000	0.000	0.000	2.55	-	-					0.038
4.000					-	-	0.000	0.000	0.000	0.007	-	-									-	-	0.000	0.000	0.000	2.75	-	-					0.040
4.400					-	-	0.000	0.000	0.000	0.002	-	-									-	-	0.000	0.000	0.000	3.15	-	-					0.044
4.800					-	-	0.000	0.000	0.000	0.001	-	-									-	-	0.000	0.000	0.000	3.55	-	-					0.048
Σύνολα:					0	160					0	50	0	0						0	0					0	0	0	0				
Αριθμός Πράξεων:					0						0		0							0.00						0		0					

Προϊόν Δανεισμού	Υποκείμενος Τίτλος	Πολυμερείς Συναλλαγές[1]					Διμερείς Συναλλαγές[2]		Δανεισμός Τίτλων μέσω ΟΤC[3]
		Ανοιχτές θέσεις[5]	Προσφερόμενη ποσότητα	Μ.Σ.Τ[4]	Όγκος συναλλαγών	Μ.Σ.Τ[4]	Όγκος συναλλαγών	Μ.Σ.Τ[4]	Όγκος συναλλαγών
ALPHABOR	ALPHA BANK (ΚΟ)	3,589	306,848	5.31%	---	---	---	---	39,343,661
TATTBOR	ATTICA BANK A.T.E. (ΚΟ)	15,098	495	5.31%	495	5.31%	14,296	10.00%	370
CENERBOR	CENERGY HOLDINGS (ΚΑ)	400	21,518	5.31%	---	---	---	---	---
EEEBOR	COCA-COLA HBC AG (ΚΟ)	3,765	32	5.34%	---	---	100	0.01%	70,546
EUROBBOR	EUROBANK HOLDINGS (ΚΟ)	---	685,138	5.31%	---	---	---	---	55,814,968
FFGRPBOR	FOLLI-FOLLIE (ΚΟ)	---	---	---	---	---	---	---	1,120,847
FOYRKBOR	FOURLIS ΣΥΜΜΕΤΟΧΩΝ (ΚΟ)	1,000	5,606	5.31%	---	---	---	---	23,892
INTRKBOR	INTRACOM HOLDINGS (ΚΟ)	2,100	82,009	5.31%	---	---	---	---	---
BELABOR	JUMBO (ΚΟ)	4,988	157,161	5.31%	---	---	---	---	140,098
LAMDABOR	LAMDA DEVELOPMENT(ΚΟ)	930	3,097	5.31%	---	---	900	0.01%	41,118
MIGBOR	MARFIN INVESTMENT GROUP (ΚΟ)	---	258,843	5.31%	---	---	---	---	794,474
QUALBOR	QUALITY & RELIABILITY (ΚΟ)	---	---	---	---	---	---	---	---
TITCBOR	TITAN CEMENT (ΚΑ)	600	105,182	5.31%	---	---	---	---	188,110
VIOBOR	VIOHALCO SA/NV (ΚΑ)	400	54,511	5.31%	---	---	---	---	---
ADMIEBOR	ΑΔΜΗΕ ΣΥΜΜΕΤΟΧΩΝ Α.Ε. (ΚΟ)	17,334	46,309	5.31%	---	---	---	---	157,344
AEGNBOR	ΑΕΡΟΠΟΡΙΑ ΑΙΓΑΙΟΥ (ΚΟ)	3,266	4,807	5.31%	---	---	---	---	49,074
ALMYBOR	ΑΛΟΥΜΥΛ (ΚΟ)	---	---	---	---	---	---	---	---
GEKTERNABOR	ΓΕΚ ΤΕΡΝΑ (ΚΟ)	5,800	23,976	5.31%	---	---	---	---	35,193
PPCBOR	ΔΕΗ (ΚΟ)	---	141,403	5.31%	---	---	---	---	5,942,694
ETEBOR	ΕΘΝΙΚΗ ΤΡΑΠΕΖΑ (ΚΟ)	51,799	34,364	5.31%	20,670	4.67%	---	---	9,683,988
ELLAKTORBOR	ΕΛΛΑΚΤΩΡ (ΚΟ)	---	96,996	5.31%	---	---	---	---	292,898
EXAEBOR	ΕΛΛΗΝ. ΧΡΗΜΑΤΙΣΤΗΡΙΑ-Χ.Α. (ΚΟ)	94,500	475,550	5.31%	---	---	---	---	163,165
ELPEBOR	ΕΛΛΗΝΙΚΑ ΠΕΤΡΕΛΑΙΑ (ΚΟ)	3,000	102,186	5.31%	---	---	---	---	69,017
EYDAPBOR	ΕΥΔΑΠ (ΚΟ)	---	5,930	5.31%	---	---	---	---	232,781
INLOTBOR	ΙΝΤΡΑΛΟΤ (ΚΟ)	---	67,387	5.31%	---	---	---	---	104,512
MOHBOR	ΜΟΤΟΡ ΟΙΛ (ΚΟ)	3,900	24,266	5.31%	---	---	---	---	10,420
MYTILBOR	ΜΥΤΙΛΗΝΑΙΟΣ (ΚΟ)	6,800	147,844	5.31%	---	---	---	---	73,342
PRABOR	ΟΛΠ (ΚΟ)	250	1,058	5.31%	---	---	---	---	2,901
OPAPBOR	ΟΠΑΠ (ΚΟ)	7,456	211,934	5.31%	---	---	---	---	1,307,899
HTOBOR	ΟΤΕ (ΚΟ)	6,484	24,379	5.31%	---	---	---	---	535,504
TPEIRBOR	ΠΕΙΡΑΙΩΣ ΤΡΑΠΕΖΑ (ΚΟ)	23,679	7,445	5.31%	---	---	---	---	18,937,461

Σημειώσεις Προϊόντων Δανεισμού

[1] - Πολυμερείς Συμβάσεις Δανειοδοσίας των μεθόδων 8-1, 8-2 και 8-3-3 (σύμφ. Με Αποφ.17 ΔΣ του Χρηματιστηρίου).

[2] - Διμερείς Συμβάσεις Δανειοδοσίας των μεθόδων 8-3-1 και 8-3-2 (σύμφ. Με Αποφ. 20 ΔΣ του Χρηματιστηρίου).

[3] - Τα στοιχεία Συναλλαγές Δανεισμού Τίτλων μέσω ΟΤC δηλώνονται από τους χειριστές ΣΑΤ και αφορούν τις ποσότητες που έχουν καταγραφεί στο ΣΑΤ έως και τη προηγούμενη εργάσιμη ημέρα.

[4] - Μ.Σ.Τ.: - Μέση Σταθμισμένη Τιμή (ως προς τα τεμάχια)

[5] - Τα στοιχεία αφορούν σε ανοιχτές θέσεις πριν την έναρξη της συνεδρίασης

Προϊόν Δανεισμού	Υποκείμενος Τίτλος	Πολυμερείς Συναλλαγές[1]					Διμερείς Συναλλαγές[2]		Δανεισμός Τίτλων μέσω OTC[3]
		Ανοιχτές θέσεις[5]	Προσφερόμενη ποσότητα	Μ.Σ.Τ[4]	Όγκος συναλλαγών	Μ.Σ.Τ[4]	Όγκος συναλλαγών	Μ.Σ.Τ[4]	Όγκος συναλλαγών
PLAISBOR	ΠΛΑΙΣΙΟ COMPUTERS (ΚΟ)	---	---	---	---	---	---	---	4,000
SARBOR	ΣΑΡΑΝΤΗΣ ΓΡ. (ΚΟ)	---	---	---	---	---	---	---	22,112
TENERGYBOR	ΤΕΡΝΑ ΕΝΕΡΓΕΙΑΚΗ (ΚΟ)	750	45,331	5.31%	---	---	---	---	55,391

Σημειώσεις Προϊόντων Δανεισμού

[1] - Πολυμερείς Συμβάσεις Δανειοδοσίας των μεθόδων 8-1, 8-2 και 8-3-3 (σύμφ. Με Αποφ.17 ΔΣ του Χρηματιστηρίου).

[2] - Διμερείς Συμβάσεις Δανειοδοσίας των μεθόδων 8-3-1 και 8-3-2 (σύμφ. Με Αποφ. 20 ΔΣ του Χρηματιστηρίου).

[3] - Τα στοιχεία Συναλλαγές Δανεισμού Τίτλων μέσω OTC δηλώνονται από τους χειριστές ΣΑΤ και αφορούν τις ποσότητες που έχουν καταγραφεί στο ΣΑΤ έως και τη προηγούμενη εργάσιμη ημέρα.

[4] - Μ.Σ.Τ.: - Μέση Σταθμισμένη Τιμή (ως προς τα τεμάχια)

[5] - Τα στοιχεία αφορούν σε ανοιχτές θέσεις πριν την έναρξη της συνεδρίασης

Κωδικό και ονομασίες Κλάδων Οικονομικής Δραστηριότητας του Χρηματιστηρίου Αθηνών

12003 - Διαπραγματεύσιμα Αμοιβαία Κεφάλαια	10101010 Υπηρεσίες Ηλεκτρονικών Υπολογιστών
10101015 Λογισμικό	10102030 Υλικό Υπολογιστών
15101010 Εξοπλισμός Τηλεπικοινωνιών	15102015 Υπηρεσίες Τηλεπικοινωνιών
20101010 Υγειονομικές Μονάδες	20101025 Υπηρεσίες Υγείας
20102010 Ιατρικός Εξοπλισμός	20103015 Φαρμακευτικά Προϊόντα
30101010 Τράπεζες	30202000 Διαφοροποιημένες Χρηματοοικονομικές Υπηρεσίες
30202010 Διαχείριση Κεφαλαίων & Θεματοφύλακες	30202015 Επενδυτικές Υπηρεσίες
30302010 Γενικές Ασφάλειες	30302015 Μεσίτες Ασφαλίσεων
35101010 Συμμετοχές & Ανάπτυξη Ακίνητης Περιουσίας	35101015 Υπηρεσίες Ακίνητης Περιουσίας
35102000 Διαφοροποιημένες Α.Ε.Ε.Α.Π.	35102030 Α.Ε.Ε.Α.Π. Επαγγελματικών Χώρων
40201040 Υπηρεσίες Ενοικίασης και Χρηματοδοτικής Μίσθωσης	40202010 Κατασκευή Κατοικιών
40202015 Έπιπλα	40202020 Οικιακές Συσκευές
40203040 Ηλεκτρονική Ψυχαγωγία	40203045 Παιχνίδια
40204020 Ρούχα και Αξεσουάρ	40301010 Ψυχαγωγία
40301030 Εκδόσεις	40301035 Ραδιοτηλεοπτικοί Φορείς
40401010 Διαφοροποιημένοι Έμποροι	40401020 Εμπόριο Ενδυμάτων
40401025 Εμπόριο Προϊόντων Οικιακής Βελτίωσης	40401030 Εξειδικευμένο Λιανικό Εμπόριο
40501010 Αεροπορικές Εταιρείες	40501015 Ταξίδια & Τουρισμός
40501020 Τυχερά Παιχνίδια	40501025 Ξενοδοχεία & Πανσιόν
45101015 Απόσταξη & Οينوπαραγωγή	45101020 Αναψυκτικά
45102010 Γεωργεία, Αλιεία, Εκτροφή και Φυτείες	45102020 Τρόφιμα
45103010 Καπνός	45201010 Λιανικό & Χονδρικό Εμπόριο Τροφίμων
45201020 Είδη Προσωπικής Φροντίδας	50101010 Κατασκευές
50101030 Τσιμέντα	50101035 Άλλα Οικοδομικά Υλικά
50202010 Ηλεκτρικά Εξαρτήματα	50203000 Διαφοροποιημένες Βιομηχανίες
50203015 Πλαστικά	50203030 Υλικά Συσκευασίας
50204000 Μηχανήματα Βιομηχανικού Εξοπλισμού	50204020 Μηχανήματα Κατασκευών
50205010 Προμηθευτές Βιομηχανίας	50205020 Υποστηρικτικές Υπηρεσίες προς Επιχειρήσεις
50205030 Υπηρεσίες Μαζικής Εκτύπωσης	50206015 Εμπορικά Οχήματα & Ανταλλακτικά
50206030 Θαλάσσιες Μεταφορές	50206060 Υπηρεσίες Μεταφορών
55101000 Διαφοροποιημένα Υλικά	55101020 Κλωστοϋφαντουργικά Προϊόντα
55102000 Ορυχεία	55102010 Σίδηρος & Χάλυβας
55102015 Μεταλλουργία	55102035 Αλουμίνιο
60101000 Καθετοποιημένες Εταιρ. Πετρελαίου & Φυσικού Αερίου	60101020 Διυλιστήρια & Εμπορία Πετρελαιοειδών
65101010 Εναλλακτική Ηλεκτρική Ενέργεια	65101015 Συμβατική Ηλεκτρική Ενέργεια
65102030 Ύδρευση	



ATHEX
Athens Stock Exchange

Λεωφ. Αθηνών 110 104 42 Αθήνα
110, Athinon Ave. GR 104 42 Athens
tel. (+30)210-33.66.800, fax (+30)210-33.66.101
www.athexgroup.gr