

20

Ημερήσιο Δελτίο
Συναλλακτικής Δραστηριότητας

Daily Official List
of Trading Activity

Παρασκευή, 24 Απριλίου, 2020

Έτος: 141 Αύξων Αριθμός Συνεδρίασης: 75



ATHEXGROUP
Athens Exchange Group

Αποποίηση Ευθύνης:

Η εταιρεία Ελληνικά Χρηματιστήρια-Χρηματιστήριο Αθηνών Ανώνυμη Εταιρεία Συμμετοχών καταβάλλει κάθε δυνατή προσπάθεια ώστε να διασφαλίσει ότι οι πληροφορίες και τα λοιπά στοιχεία που εμφανίζονται στο Ημερήσιο Δελτίο Τιμών (Η.Δ.Τ.) είναι ορθά και πλήρη αλλά δεν έχει καμία ευθύνη για ενδεχόμενο λάθος ή παράλειψη στοιχείων και / ή ευθύνη σχετικά με την ακρίβεια, αξιοπιστία, επικαιροποίηση και πληρότητα των παραπάνω πληροφοριών και στοιχείων ή ευθύνη προερχόμενη άμεσα ή έμμεσα από την χρήση των παραπάνω πληροφοριών.

Η Εταιρία δεν έχει καμία ευθύνη για την ακρίβεια των στοιχείων που περιλαμβάνονται στις ανακοινώσεις των εισηγμένων εταιρειών. Πιθανές προσβολές δικαιωμάτων τρίτων από το περιεχόμενο των ανακοινώσεων συνιστούν αποκλειστική ευθύνη του αποστολέα των ανακοινώσεων.

Όλα τα αναγραφόμενα στο Η.Δ.Τ. στοιχεία παρέχονται μόνον για τους σκοπούς της πληροφόρησης και δεν συνιστούν παροχή επενδυτικών συμβουλών ή πρόσκληση για επένδυση σε κινητές αξίες που διαπραγματεύονται στο Χρηματιστήριο Αθηνών.

Αναγνωρίζεται και συμφωνείται ότι όλα τα δικαιώματα επί των πληροφοριών που εμφανίζονται στο Η.Δ.Τ. θα αποτελούν κυριότητα της εταιρίας και οποιοδήποτε άλλο δικαίωμα συμπεριλαμβανομένου του δικαιώματος πνευματικής ιδιοκτησίας, σήματος κλπ. ανήκουν στο Χρηματιστήριο Αθηνών.

Τα ανωτέρω στοιχεία αποτελούν ιδιοκτησία της Εταιρίας και προστατεύονται σύμφωνα με τις διατάξεις περί πνευματικής ιδιοκτησίας. Απαγορεύεται α) η με οποιοδήποτε τρόπο ή μέσο αναπαραγωγή, αναδημοσίευση, τροποποίηση, αντιγραφή, πώληση, μετάδοση ή διανομή του συνόλου ή μέρους τους, χωρίς αναφορά στην πηγή και β) η εμπορική εκμετάλλευση των στοιχείων από τρίτους.

Η Εταιρία δεν φέρει καμία ευθύνη προερχόμενη άμεσα ή έμμεσα από χρήση ή τυχόν αλλοίωση των ανωτέρω στοιχείων όταν αυτά χρησιμοποιούνται από

Ελληνικά Χρηματιστήρια - Χρηματιστήριο Αθηνών Α.Ε. Συμμετοχών

Λεωφόρος Αθηνών 110, 10442 Αθήνα, Τηλ: (210) 33.66.800, Fax: (210) 32.13.938

www.athexgroup.gr

Χρηματιστηριακό Κέντρο Θεσσαλονίκης

Κατούνη 16-18, Θεσ/νίκη 546 25, Τηλ: (2310) 567.667, Fax: (2310) 530.455

Συνεγγυητικό Κεφάλαιο Εξασφάλισης Επενδυτικών Υπηρεσιών

Φειδίου 14-16, Αθήνα 106 78, Τηλ: (210) 33.04.682, Fax: (210) 33.04.155

Επιτροπή Κεφαλαιαγοράς

Κολοκοτρώνη 1 & Σταδίου 1, Αθήνα 105 62, Τηλ: (210) 33.77.100, Fax: (210) 33.77.173

Πίνακας Περιεχομένων

Ενότητα 1: Στατιστικά Στοιχεία Χρεογράφων, Παραγώγων και Δανεισμού

- Οι Αγορές Χρεογράφων Παραγώγων Δανεισμού
- Χρηματιστηριακοί Δείκτες
- Αναλυτικά Στοιχεία Συναλλαγών Αγοράς Χρεογράφων
- Στοιχεία Συναλλαγών Κλάδων Χρηματιστηρίου Αθηνών & Χρηματοοικονομικών Προϊόντων (Δ.Α.Κ.)
- Οι 10 Μετοχές με τη μεγαλύτερη Άνοδο & Πτώση
- Αναλυτικά Στοιχεία Συναλλαγών Αγοράς Παραγώγων

Ενότητα 2: Αναλυτικά Στοιχεία Συναλλαγών Χρεογράφων

- Αναλυτικά Στοιχεία Συναλλαγών Χρεογράφων
- Σημειώσεις Χρεογράφων

Ενότητα 3: Στοιχεία Συναλλαγών Χρεογράφων

- Στοιχεία Συναλλαγών Πακέτων
- Στοιχεία Συναλλαγών Δικαιωμάτων

- Στοιχεία Δανεισμού Τίτλων
- Στοιχεία Συναλλαγών Εκποιήσεων
- Στοιχεία Συναλλαγών Εκποιήσεων Ενσώματων Ονομαστικών Μετοχών
- Στοιχεία Ενεργητικού Διαπραγματεύσιμων Αμοιβαίων Κεφαλαίων (Δ.Α.Κ.)
- Χαρακτηριστικά Διαπραγματεύσιμων Αμοιβαίων Κεφαλαίων (Δ.Α.Κ.)

Ενότητα 4: Ανακοινώσεις

Ενότητα 5: Ομόλογα Διαπραγματεύσιμα στην Αγορά Αξιών Σταθερού Εισοδήματος

- Ομολογιακά Δάνεια Επιχειρήσεων – Οργανωμένη Αγορά (Μετατρέψιμα)
- Ομολογιακά Δάνεια Επιχειρήσεων – Οργανωμένη Αγορά (Μη Μετατρέψιμα)
- Ομόλογα Ελληνικού Δημοσίου
- Έντοκα Γραμμάτια & Zero Coupon Ομόλογα Ελληνικού Δημοσίου
- Ομόλογα Ελληνικού Δημοσίου Διαπραγματεύσιμα με τη Μέθοδο Εκφώνησης - Αντιφώνησης
- Ομόλογα Κρατικών Τραπεζών

Ενότητα 6: Πρόσθετα Στοιχεία Ενημέρωσης

- Πίνακας Μελών Χρηματιστηρίου Αθηνών και Μελών ΕΤ.ΕΚ.
- Πίνακας Μετοχών Υπό Ειδική Διαπραγμάτευση
- Γνωστοποιήσεις Συναλλαγών - Κατάλογος Υπόχρεων Προσώπων

Ενότητα 7: Αναλυτικά Στοιχεία Συναλλαγών Αγοράς Παραγώγων

- Συμβόλαια Μελλοντικής Εκπλήρωσης σε Δείκτες
- Συμβόλαια Μελλοντικής Εκπλήρωσης σε Μετοχές
- Δικαιώματα Προαίρεσης σε Δείκτες
- Δικαιώματα Προαίρεσης σε Μετοχές
- Στοιχεία Συναλλαγών Προϊόντων Δανεισμού

Παράρτημα Α: Κωδικοί και ονομασίες Κλάδων Οικονομικής Δραστηριότητας του Χρηματιστηρίου Αθηνών

Οι Αγορές Χρεογράφων Παραγώγων Δανεισμού

Γενικός Δείκτης Τιμών και Αξία Συναλλαγών Μετοχών και Παραγώγων

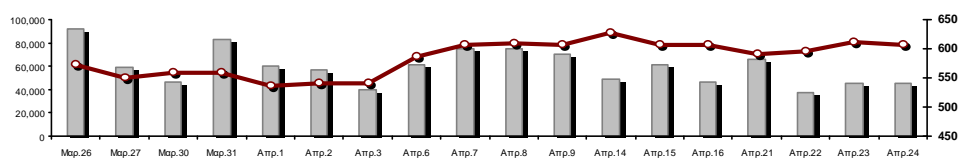

■ Αξία Συναλλαγών Χρεογράφων με Πακέτα Μεθόδου 6-1 (χιλ. €) — □ — Γενικός Δείκτης Τιμών Χ.Α. | % ημερ μετβλ

Κεφαλαιοποίηση Χ.Α. (εκατ €) **:	42,473.38		Συνολικές Ανοικτές Θέσεις σε Παράγωγα	197,144
Ημερήσια μεταβολή: εκατ. € %	-284.84	-0.67%	Ανοικτές θέσεις σε ΣΜΕ επί Δεικτών % ημερ μετβλ	3,883 2.89%
Μέση ετήσια Κεφ/ποίηση: εκατ. € % Μετβλ. Μέση προηγ. έτος	52,263.11	-4.60%	Ανοικτές θέσεις σε ΣΜΕ επί μετοχών % ημερ μετβλ	190,853 1.03%
Γενικός Δείκτης Τιμών Χ.Α. % ημερ μετβλ	606.41	-0.67%	Ανοικτές θέσεις σε Δικαιώματα επί Δεικτών % ημερ μετβλ	1,217 7.22%
Κεφαλαιοποίηση Γενικού Δείκτη (εκατ. €)	37,387.84		Ανοικτές θέσεις σε Δικαιώματα επί μετοχών % ημερ μετβλ	1,191 1.79%
Ημερήσια μεταβολή (εκατ. €)	-275.19			
Αξία Συναλλαγών Χρεογράφων με Πακέτα Μεθόδου 6-1 (χιλ. €)	45,802.57		Πλήθος Συμβολαίων Παραγώγων:	13,167
Ημερήσια μεταβολή: %	-187.86	-0.41%	Ημερήσια μεταβολή: τμχ %	-4,260 -24.44%
Μέση Αξία Συν/γών ΥΙD: χιλ. € % Μετβλ Μέση προηγ. έτος	78,442.47	19.20%	Μέσος Όγκος Συμβ. ΥΙD: % Μετβλ Μέσο προηγ. Έτος	34,966 -16.54%
Αξία Συναλλαγών Πακέτων Μεθόδου 6-1 (χιλ. €)	522.60		Πλήθος Πράξεων Παραγώγων:	1,569
Αξία Συναλλαγών Πακέτων Μεθόδου 6-2 & 6-3 (χιλ. €)	0.00		Ημερήσια μεταβολή: πλήθος %	-309 -16.45%
Αξία Συναλλαγών Ομολόγων (χιλ.€)	541.95		Μέσο Πλήθος Πράξεων ΥΙD: % Μετβλ Μέσο προηγ. Έτος	2,964 4.03%
Όγκος Συναλλαγών Χρεογράφων με Πακέτα Μεθόδου 6-1 (χιλ. Τμχ)	31,895.94		Συνολικές Ανοικτές Θέσεις σε Δανεισμό	307,380
Ημερήσια μεταβολή: χιλ. τμχ %	4,583.16	16.78%	Ημερήσια μεταβολή: τμχ %	30,998 11.22%
Μέσος Όγκος Συν/γών ΥΙD: % Μετβλ Μέσο προηγ. Έτος	42,078.94	32.54%	Πλήθος Συναλλαγών Δανεισμού (Πολυμερής/Διμερής)	460
Όγκος Συναλλαγών Πακέτων Μεθόδου 6-1 (χιλ. Τεμάχια)	156.00		Ημερήσια μεταβολή: τμχ %	-61,233
Όγκος Συναλλαγών Πακέτων Μεθόδου 6-2 & 6-3 (χιλ. Τεμάχια)	0.00		Πλήθος Πολυμερών Συναλλαγών	0
Όγκος Συναλλαγών Ομολόγων	566,500		Πλήθος Διμερών Συναλλαγών	460
Πλήθος Πράξεων Χρεογράφων με Πακέτα Μεθόδου 6-1	31,687		Πλήθος Πράξεων Δανεισμού:	1
Ημερήσια μεταβολή: πλήθος %	1,670	5.56%	Ημερήσια μεταβολή: %	-16
Μέσο Πλήθος Πράξεων ΥΙD: % Μετβλ Μέσο προηγ. Έτος	37,003	36.30%	Πλήθος Πράξεων Πολυμερών Συναλλαγών	0
Πλήθος πακέτων Μεθόδου 6-1	1		Πλήθος Πράξεων Διμερών Συναλλαγών	1
Πλήθος πακέτων Μεθόδου 6-2 & 6-3	0			
Πλήθος συναλλαγών Ομολόγων	84			

Κεφαλαιοποίηση Χ.Α. (εκατ €) **

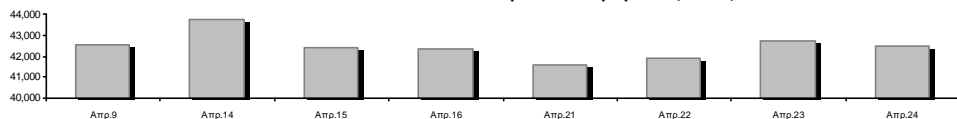

Ημερήσια Διακύμανση Γενικού Δείκτη Τιμών Χρηματιστηρίου Αθηνών

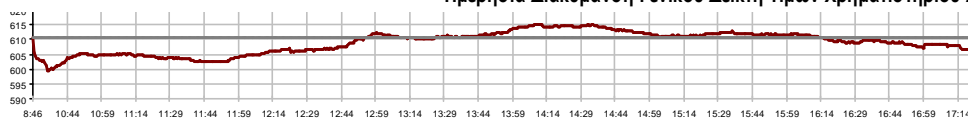

— □ — Γενικός Δείκτης Τιμών Χ.Α. την 23/04/2020

— □ — Ημερήσια Διακύμανση Γενικού Δείκτη Τιμών Χ.Α. την 24/04/2020

Χρηματιστηριακοί Δείκτες

Όνομασία Δείκτη	24/04/2020	23/04/2020	Δ μον.	Δ %	Κατώτερη	Ανώτερη	Κατ.έτους	Ανωτ.έτους	Ετησ. μεταβ.
Γενικός Δείκτης Τιμών Χ.Α.	606.41	610.48	-4.07	-0.67%	599.34	615.28	469.55	949.20	-33.85%
FTSE/Χ.Α. Large Cap	1,454.69	1,467.13	-12.44	-0.85%	1,440.18	1,481.28	1,135.79	2,371.26	-36.70%
FTSE/Χ.Α. Mid Cap	885.06	886.16	-1.10	-0.12%	874.53	893.24	659.09	1,298.86	-25.95%
FTSE/Χ.Α.-Χ.Α.Κ. Τραπεζικός Δείκτης	237.65	245.37	-7.72	-3.15%	236.17	245.37	201.47	673.55	-64.53%
FTSE/Χ.Α. Υψηλής Μερισματικής Απόδοσης	2,210.86	2,219.62	-8.76	-0.39%	2,192.32	2,245.08	1,730.40	3,015.23	-24.84%
FTSE/Χ.Α. Διεθνούς Δραστηριοποίησης Plus	1,664.33	1,668.17	-3.84	-0.23%	1,646.73	1,683.84	1,269.53	2,435.50	-28.22%
FTSE/Χ.Α. Διεθνούς Δραστηριοποίησης	1,864.71	1,879.19	-14.48	-0.77%	1,856.78	1,897.56	1,458.31	2,560.38	-24.88%
FTSE/Χ.Α. Mid & Small Cap Θεμελιωδών Μεγεθών	2,500.81	2,492.29	8.52	0.34%	2,481.49	2,542.85	2,028.59	3,205.70	-15.96%
Δείκτης ATHEX Select Plus	2,222.48	2,214.08	8.40	0.38%	2,169.94	2,247.72	1,698.34	3,182.42	-25.86%
Δείκτης ATHEX Select	2,449.90	2,443.81	6.09	0.25%	2,414.23	2,470.89	1,734.15	3,581.16	-25.15%
Δείκτης Τιμών Μεσαίας & Μικρής Κεφαλαιοπ. Χ.Α.	5,006.25	4,972.64	33.61	0.68%	4,947.60	5,013.14	3,964.16	6,324.97	-15.68%
FTSE/Χ.Α. Δείκτης Αγοράς	362.33	365.28	-2.95	-0.81%	358.68	368.70	282.92	587.56	-36.30%
Δείκτης FTSE Med	3,933.98	3,849.57	84.41	2.19%			3,062.99	5,342.28	-20.99%
Δείκτης Συνολικής Απόδοσης Γενικού Δείκτη Χ.Α.	995.50	1,002.17	-6.67	-0.67%	983.89	1,010.05	770.25	1,557.05	-33.43%
FTSE/Χ.Α. Large Cap Συνολικής Απόδοσης	2,178.03	2,196.65	-18.62	-0.85%			1,760.89	3,542.27	-36.19%
FTSE/Χ.Α. Large Cap Net Συνολικής Απόδοσης	665.33	671.02	-5.69	-0.85%	658.70	677.50	519.48	1,084.55	-36.22%
FTSE/Χ.Α. Mid Cap Συνολικής Απόδοσης	1,080.57	1,081.91	-1.34	-0.12%			818.92	1,582.98	-25.83%
FTSE/Χ.Α. Υψηλής Μερισματικής Απόδοσης Σ.Α.	2,210.86	2,219.62	-8.76	-0.39%			1,730.41	3,015.16	-23.90%
FTSE/Χ.Α.-Χ.Α.Κ. Τραπεζικός Δείκτης Συνολ. Απόδ.	208.10	214.86	-6.76	-3.15%			178.09	588.56	-64.53%
Ελληνικός Δείκτης Mid & Small Cap	924.46	926.10	-1.64	-0.18%	911.18	932.41	701.19	1,312.90	-26.25%
FTSE/Χ.Α. Τράπεζες	313.99	324.19	-10.20	-3.15%	312.04	324.19	266.18	889.92	-64.53%
FTSE/Χ.Α. Ασφάλειες	1,610.45	1,606.46	3.99	0.25%	1,590.52	1,610.45	1,076.29	2,088.80	-20.47%
FTSE/Χ.Α. Χρηματοοικονομικές Υπηρεσίες	725.62	737.59	-11.97	-1.62%	719.43	739.32	548.44	1,123.81	-27.21%
FTSE/Χ.Α. Βιομηχανικά Προϊόντα & Υπηρεσίες	1,772.19	1,777.35	-5.16	-0.29%	1,744.52	1,792.88	1,302.84	2,712.84	-30.82%
FTSE/Χ.Α. Εμπόριο	46.58	46.39	0.19	0.41%	46.21	47.54	38.18	75.77	-33.11%
FTSE/Χ.Α. Ακίνητης Περιουσίας	4,067.18	3,979.55	87.63	2.20%	3,934.55	4,124.64	2,945.19	5,826.74	-25.58%
FTSE/Χ.Α. Προσωπικά & Οικιακά Προϊόντα	7,287.83	7,304.55	-16.72	-0.23%	7,099.01	7,379.36	5,596.91	10,280.00	-25.71%
FTSE/Χ.Α. Τρόφιμα & Ποτά	8,234.89	8,269.80	-34.91	-0.42%	8,160.11	8,416.34	5,768.28	13,004.12	-26.89%
FTSE/Χ.Α. Πρώτες Ύλες	4,525.24	4,478.56	46.68	1.04%	4,363.95	4,571.71	2,713.19	7,435.44	-29.93%
FTSE/Χ.Α. Κατασκευές & Υλικά	2,083.41	2,110.05	-26.64	-1.26%	2,032.15	2,110.05	1,403.78	3,344.96	-32.43%
FTSE/Χ.Α. Πετρέλαιο & Αέριο	3,263.16	3,275.45	-12.29	-0.38%	3,263.16	3,343.79	2,268.39	5,154.35	-35.36%
FTSE/Χ.Α. Χημικά	7,485.02	7,366.37	118.65	1.61%	7,366.37	7,731.94	5,513.26	9,442.19	-15.56%
FTSE/Χ.Α. Ταξίδια & Αναψυχή	1,308.41	1,292.94	15.47	1.20%	1,257.64	1,337.77	904.20	2,084.49	-32.55%
FTSE/Χ.Α. Τεχνολογία	758.51	755.32	3.19	0.42%	745.70	776.50	537.98	1,029.21	-15.76%
FTSE/Χ.Α. Τηλεπικοινωνίες	3,132.42	3,215.00	-82.58	-2.57%	3,132.42	3,259.04	2,480.07	3,960.95	-20.20%
FTSE/Χ.Α. Υπηρεσίες Κοινής Ωφέλειας	2,704.97	2,660.89	44.08	1.66%	2,612.95	2,727.11	1,865.80	3,447.76	-15.08%
FTSE/Χ.Α. Υγεία	459.10	465.97	-6.87	-1.47%	457.38	465.97	402.35	508.96	-9.06%
Δείκτης Όλων των Μετοχών Χ.Α.	149.35	150.33	-0.98	-0.65%	149.35	149.35	122.81	223.49	-30.75%
Ελληνικός Δείκτης Εταιρικών Ομολόγων	110.78	110.52	0.26	0.24%			106.56	121.22	-7.89%
Ελληνικός Δείκτης Τιμών Εταιρικών Ομολόγων	87.19	86.99	0.20	0.23%			84.04	96.15	-8.90%

Σημείωση 1: Το κλείσιμο των Δεικτών FTSE/Med 100, Ελληνικός Δείκτης Εταιρικών Ομολόγων και, Ελληνικός Δείκτης Τιμών Εταιρικών Ομολόγων αφορούν την συνεδρίαση της 22/04/2020.

Σημείωση 2: Ο Ελληνικός Δείκτης Mid & Small Cap είναι Customized δείκτης υπολογιζόμενος από το Χρηματιστήριο Αθηνών.

Χρηματιστηριακοί Δείκτες

Δείκτης FTSE/Large Cap

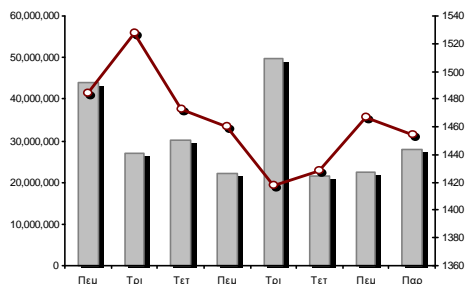

24/04/2020: -0.85% FTSE/X.A. Mid Cap

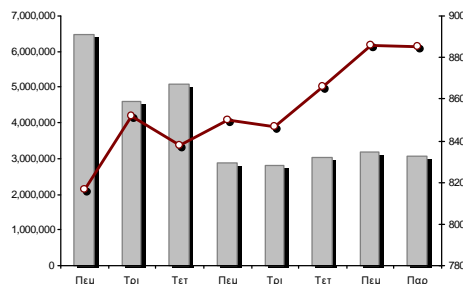

24/04/2020: -0.12%

FTSE/X.A. Διεθνούς Δραστηριοποίησης Plus

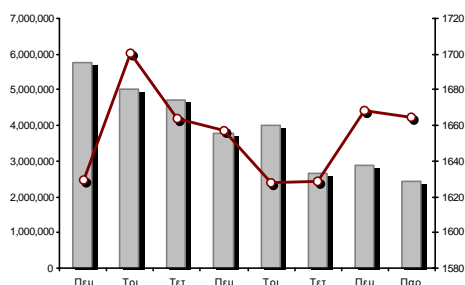

24/04/2020: -0.23%

FTSE/X.A. Διεθνούς Δραστηριοποίησης

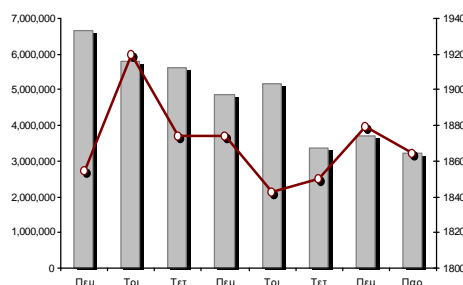

24/04/2020: -0.77%

Δείκτης FTSE/X.A. Mid & Small Cap Θεμελιωδών Μεγεθών

24/04/2020: 0.34%

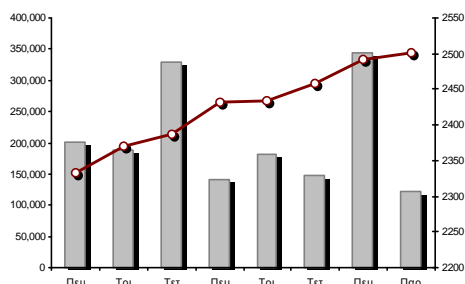

Δείκτης Τιμών Μεσαίας & Μικρής Κεφαλαιοπ. X.A.

24/04/2020: 0.68%

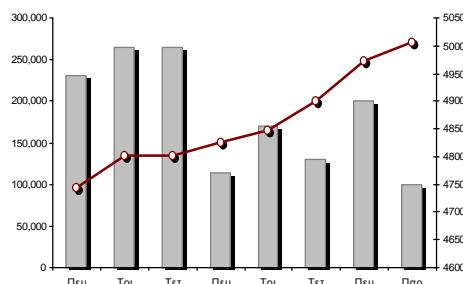

■ Όγκος συναλλαγών δεικτών

— Τιμές κλεισίματος δεικτών

Αναλυτικά Στοιχεία Συναλλαγών Αγοράς Χρεογράφων

	Όλα τα Χρεόγραφα	Κύρια Αγορά	Επιτήρηση	Διαπραγματεύσιμα Αμοιβαία Κεφάλαια
Σύνολα	129	112	16	1
Ανοδικές / Καθοδικές / Σταθερές:	55 / 50 / 24	49 / 44 / 19	6 / 5 / 5	0 / 1 / 0
Κεφαλαιοποίηση Χ.Α. (εκατ €) **	42,473.38	42,212.49	260.88	
Μέση Ημερήσια Αξία Συνγών (χιλ. €)	78,442.47	78,345.03	108.85	85.56
Αξία Συναλλαγών	45,802.57	45,757.69	44.07	0.81
Κύριος Πίνακας:	45,279.97	45,235.09	44.07	0.81
Προσυμφωνημένων Συναλλαγών 6_1_2_3:	522.60	522.60	0.00	0.00
Πίνακας Εκποιήσεων:	0.00	0.00	0.00	0.00
Πίνακας Ειδικών Όρων:	0.00	0.00	0.00	0.00
Μέσος Ημερήσιος Όγκος Συναλλαγών	42,078,944	41,433,827	665,188	4,372
Όγκος Συναλλαγών	31,895,937	31,477,388	418,495	54
Κύριος Πίνακας:	31,739,937	31,321,388	418,495	54
Προσυμφωνημένων Συναλλαγών 6_1_2_3:	156,000	156,000	0	0
Πίνακας Εκποιήσεων:	0	0	0	0
Πίνακας Ειδικών Όρων:	0	0	0	0
Μέσο Ημερήσιο Πλήθος Πράξεων	37,003	36,839	161	5
Αριθμός Πράξεων	31,687	31,557	128	2
Κύριος Πίνακας:	31,686	31,556	128	2
Προσυμφωνημένων Συναλλαγών 6_1_2_3:	1	1	0	0
Πίνακας Εκποιήσεων:	0	0	0	0
Πίνακας Ειδικών Όρων:	0	0	0	0

Στοιχεία Συναλλαγών Κλάδων Χρηματιστηρίου Αθηνών & Χρηματοοικονομικών Προϊόντων (Δ.Α.Κ.)

Κωδικός	Κλάδοι	Ανοδικές / Καθοδικές / Σταθερές	Αριθμός Πράξεων	Όγκος Συναλλαγών	Αξία Συναλλαγών	% στη Συνολική Αξία
12000	- Χρηματοοικονομικά Προϊόντα	0 / 1 / 0	2	54	813.96	0.00%
3510	- Ακίνητη Περιουσία	5 / 1 / 2	595	112,590	520,190.76	1.14%
3030	- Ασφάλειες	1 / 0 / 0	59	7,222	29,021.14	0.06%
5020	- Βιομηχανικά Προϊόντα & Υπηρεσίες	7 / 8 / 5	2,087	716,939	2,094,085.08	4.57%
4040	- Εμπόριο	2 / 2 / 1	606	293,784	929,215.27	2.03%
6010	- Ενέργεια	0 / 2 / 0	933	165,180	1,734,493.88	3.79%
4020	- Καταναλωτικά Προϊόντα & Υπηρεσίες	7 / 0 / 3	1,858	330,212	2,824,246.49	6.17%
5010	- Κατασκευές & Υλικά Κατασκευών	4 / 5 / 3	2,428	937,748	2,027,909.59	4.43%
4030	- Μέσα Ενημέρωσης	1 / 1 / 0	23	24,587	5,369.71	0.01%
4520	- Προσωπική Φροντίδα, Φάρμακα & Παντοπωλεία	1 / 2 / 0	173	30,330	132,462.55	0.29%
5510	- Πρώτες Ύλες	7 / 6 / 1	688	279,463	449,357.35	0.98%
4050	- Ταξίδια και Αναψυχή	2 / 3 / 0	2,949	1,195,443	4,625,189.50	10.10%
1010	- Τεχνολογία	7 / 2 / 1	541	197,067	206,482.93	0.45%
1510	- Τηλεπικοινωνίες	2 / 3 / 0	2,162	792,334	7,347,620.35	16.04%
3010	- Τράπεζες	1 / 4 / 1	11,319	22,790,522	14,705,868.49	32.11%
4510	- Τρόφιμα, Ποτά & Καπνοβιομηχανίες	3 / 4 / 5	258	140,080	498,965.55	1.09%
2010	- Υγεία	2 / 2 / 0	37	26,415	13,943.30	0.03%
6510	- Υπηρεσίες Κοινής Ωφέλειας	3 / 2 / 0	4,430	2,498,073	7,196,278.75	15.71%
3020	- Χρηματοοικονομικές Υπηρεσίες	0 / 2 / 2	539	1,357,894	461,055.84	1.01%

Οι 10 Μετοχές με τη μεγαλύτερη Άνοδο & Πτώση

Κύρια Αγορά

Μετοχές με τη μεγαλύτερη Θετική μεταβολή τιμής	Τιμή κλεισ.	Μεταβ.	Μετοχές με τη μεγαλύτερη Αρνητική μεταβολή τιμής	Τιμή κλεισ.	Μεταβ.
BYTE COMPUTER (ΚΟ)	0.83	7.79% #	ΕΝΤΕΡΣΟΦΤ (ΚΟ)	6.55	-5.07% α
ΔΕΗ (ΚΟ)	2.68	7.20% #	ΕΘΝΙΚΗ ΤΡΑΠΕΖΑ (ΚΟ)	1.143	-4.75% α
A.S. COMPANY (ΚΟ)	2.07	6.70% #	ΑΤΤΙCΑ BANK A.T.E. (ΚΟ)	0.212	-4.07% α
INTERCONTINENTAL (ΚΟ)	6.6	3.94% #	ΑΕΡΟΠΟΡΙΑ ΑΙΓΑΙΟΥ (ΚΟ)	5.2	-3.53% α
ΕΒΡΟΦΑΡΜΑ (ΚΟ)	1	3.09% #	ΙΝΤΡΑΚΑΤ (ΚΟ)	1.05	-3.23% α
INTRACOM HOLDINGS (ΚΟ)	0.525	2.54% #	EUROBANK HOLDINGS (ΚΟ)	0.3378	-3.15% α
ΠΛΑΣΤΙΚΑ ΘΡΑΚΗΣ (ΚΟ)	1.764	2.32% #	ΑΛΡΗΑ BANK (ΚΟ)	0.6056	-3.10% α
LAMDA DEVELOPMENT(ΚΟ)	6.03	2.20% #	ΤΙΤΑΝ CEMENT (ΚΑ)	11.74	-2.98% α
ΕΛΛΑΚΤΩΡ (ΚΟ)	0.938	1.96% #	ΟΤΕ (ΚΟ)	11.38	-2.57% α
QUALITY & RELIABILITY (ΚΟ)	0.27	1.89% #	MARFIN INVESTMENT GROUP (ΚΟ)	0.0654	-2.53% α

Μετοχές με τη μεγαλύτερη Αξία Συναλλαγών	Αξία (χιλ. €)	Μεταβ.	Μετοχές με το μεγαλύτερο Όγκο Συναλλαγών	Όγκος	Μεταβ.
ΟΤΕ (ΚΟ)	7,261.01	-2.57% α	EUROBANK HOLDINGS (ΚΟ)	10,710,648	-3.15% α
ΔΕΗ (ΚΟ)	5,572.34	7.20% #	ΑΛΡΗΑ BANK (ΚΟ)	4,610,315	-3.10% α
ΕΘΝΙΚΗ ΤΡΑΠΕΖΑ (ΚΟ)	5,090.55	-4.75% α	ΕΘΝΙΚΗ ΤΡΑΠΕΖΑ (ΚΟ)	4,456,453	-4.75% α
ΟΠΑΠ (ΚΟ)	4,117.48	1.73% #	ΠΕΙΡΑΙΩΣ ΤΡΑΠΕΖΑ (ΚΟ)	2,453,082	0.00% -
EUROBANK HOLDINGS (ΚΟ)	3,624.94	-3.15% α	ΔΕΗ (ΚΟ)	2,126,617	7.20% #
ΑΛΡΗΑ BANK (ΚΟ)	2,829.60	-3.10% α	MARFIN INVESTMENT GROUP (ΚΟ)	1,247,165	-2.53% α
ΠΕΙΡΑΙΩΣ ΤΡΑΠΕΖΑ (ΚΟ)	2,822.17	0.00% -	ΟΤΕ (ΚΟ)	625,426	-2.57% α
JUMBO (ΚΟ)	2,453.88	0.00% -	ΑΤΤΙCΑ BANK A.T.E. (ΚΟ)	542,836	-4.07% α
ΜΥΤΙΛΗΝΑΙΟΣ (ΚΟ)	1,506.81	0.07% #	ΟΠΑΠ (ΚΟ)	521,838	1.73% #
ΜΟΤΟΡ ΟΪΛ (ΚΟ)	1,370.24	-0.23% α	ΕΛΛΑΚΤΩΡ (ΚΟ)	486,394	1.96% #

Σημείωση: Απεικονίζονται οι Μετοχές που δεν ανήκουν στις Κατηγορίες Χαμηλής Διασποράς και Επιτήρησης και πραγματοποιήσαν κατά τη διάρκεια της συνεδρίασης Αξία Συναλλαγών μεγαλύτερη από 10,000 Ευρώ.

Αναλυτικά Στοιχεία Συναλλαγών Αγοράς Παραγώγων

	Αριθμός Πράξεων	Όγκος	Ανοικτές θέσεις
Σ.Μ.Ε. σε Δείκτες	106	486	3,883
FTSE/X.A. Large Cap	106	486	3,883
Σ.Μ.Ε. σε Μετοχές	1,442	12,417	190,853
ΑΔΜΗΕ ΣΥΜΜΕΤΟΧΩΝ Α.Ε. (ΚΟ)	20	66	2,878
ALPHA BANK (ΚΟ)	142	2,441	28,518
ΑΤΤΙΚΑ BANK Α.Τ.Ε. (ΚΟ)	31	425	879
COCA-COLA HBC AG (ΚΟ)	8	29	267
CENERGY HOLDINGS (ΚΑ)	16	100	2,460
ΕΛΛΑΚΤΩΡ (ΚΟ)	63	375	10,079
EUROBANK HOLDINGS (ΚΟ)	162	2,325	44,387
ΕΥΔΑΠ (ΚΟ)	3	15	102
FOURLIS ΣΥΜΜΕΤΟΧΩΝ (ΚΟ)	12	28	472
ΓΕΚ ΤΕΡΝΑ (ΚΟ)	63	233	2,510
ΕΛΛΗΝ. ΧΡΗΜΑΤΙΣΤΗΡΙΑ-Χ.Α. (ΚΟ)	6	12	1,398
ΕΛΛΗΝΙΚΑ ΠΕΤΡΕΛΙΑΙΑ (ΚΟ)	1	1	1,308
INTRACOM HOLDINGS (ΚΟ)	11	51	1,701
ΙΝΤΡΑΛΟΤ (ΚΟ)	1	1	1,157
JUMBO (ΚΟ)	89	234	458
LAMDA DEVELOPMENT(ΚΟ)	20	51	734
MARFIN INVESTMENT GROUP (ΚΟ)	12	78	42,004
ΜΟΤΟΡ ΟΪΛ (ΚΟ)	3	7	142
ΜΥΤΙΛΗΝΑΙΟΣ (ΚΟ)	77	320	3,623
ΕΘΝΙΚΗ ΤΡΑΠΕΖΑ (ΚΟ)	209	2,702	20,594
ΟΠΑΠ (ΚΟ)	109	575	1,972
ΟΤΕ (ΚΟ)	48	195	1,723
ΟΛΠ (ΚΟ)	1	5	160
ΠΕΙΡΑΙΩΣ ΤΡΑΠΕΖΑ (ΚΟ)	47	615	8,863
ΔΕΗ (ΚΟ)	226	1,304	6,717
ΤΕΡΝΑ ΕΝΕΡΓΕΙΑΚΗ (ΚΟ)	17	74	3,084
ΤΙΤΑΝ CEMENT (ΚΑ)	29	76	445
ΒΙΟΗΑΛCO SA/NV (ΚΑ)	16	79	2,218
Δικαιώματα σε Δείκτες	3	60	1,217
FTSE/X.A. Large Cap	3	60	1,217
Δικαιώματα σε Μετοχές	18	204	1,191
ALPHA BANK (ΚΟ)	3	40	114
ΕΘΝΙΚΗ ΤΡΑΠΕΖΑ (ΚΟ)	4	40	454
ΟΠΑΠ (ΚΟ)	6	80	365
ΟΤΕ (ΚΟ)	0	0	72
ΠΕΙΡΑΙΩΣ ΤΡΑΠΕΖΑ (ΚΟ)	3	40	170
ΔΕΗ (ΚΟ)	2	4	16
Συνολική Δραστηριότητα	1,569	13,167	197,144

Ημερήσιο Δελτίο Τιμών

Έτος: 141 Αύξων Αριθμός Συνεδρίασης: 75

Ενότητα 2: Αναλυτικά Στοιχεία Συναλλαγών Χρεογράφων

Παρασκευή, 24 Απριλίου, 2020

Πληθος Χρεογράφων	Ονομ. Αξία	Μερίσματα [1]			Ημερ.Τελευτ. Αποκοπής Μέρησρα [2]	Αποκοπή Δικαίωμα	Σημ. Χρεόγραφα	Τιμή κλεισίματος	% μεταβ.	Προηγ. Κλεισίμο- ημ/τία	Άνοιγμα	Κατωτ Τιμή	Ανωτ Τιμή	Τελ Σταθμ Τιμή	Τελευταία ζήτηση [7]	Τελευταία προσφορά [7]	Ρ/Ε μετά φ.	Χρήση	Όγκος	Πράξεις	Αξία Συναλλαγών[8]	Χ.Α. Εταιρείας (χιλ. €) [3,5]	Χαμηλό έτους	Υψηλό έτους	Κλάδος [4]	
		2017	2018	2019																						
11,125,110	0.300	---	---	---	02/06/2010	06/11/2017	5178	0.198	20.00 #	0.165	23/04/2020	0.198	0.198	0.198	0.198	4000@0.172	2050@0.198	---	---	2,000	1	396.00	2,202.77	0.165	0.34	50205020
7,125,216	0.650	---	---	---	01/07/2005	14/12/1999	4955	0.14	-16.67 €	0.168	23/04/2020	0.168	0.14	0.2	0.14	0.141	---	2018	11,640	7	1,639.31	997.53	0.058	0.226	45102010	
7,734,375	1.00	---	---	---	09/07/2007	07/01/2011	5112	0.0505	---	0.0505	23/04/2020	---	---	---	---	---	---	---	---	---	---	390.59	0.0505	0.116	40301030	
15,842,391	1.51	---	---	---	15/07/2009	12/05/2000	5141	0.165	---	0.165	23/04/2020	0.132	0.132	0.132	0.132	---	---	---	50	1	6.60	2,613.99	0.092	0.19	55102010	
119,596,817	0.040	---	---	---	15/07/2008	27/04/2017	5190	0.6	---	0.6	23/04/2020	---	---	---	---	---	---	---	---	---	---	71,758.09	0.4	0.6	45102020	
24,319,250	0.300	---	---	---	09/07/2002	04/07/2007	5165	0.17	6.25 #	0.16	23/04/2020	0.17	0.17	0.17	0.17	3000@0.133	16000@0.160	---	---	2,000	3	340.00	4,134.27	0.11	0.206	50101010
245,497,664	0.310	---	---	---	01/07/2008	30/07/2012	5207	0.1	---	0.1	23/04/2020	0.1	0.1	0.1	0.1	830948@0.100	1642@0.110	---	---	59,937	10	5,993.70	24,549.77	0.1	0.101	45102010
10,186,667	1.35	---	---	---	24/06/2008	02/02/2016	4887	0.418	-6.70 €	0.448	23/04/2020	0.408	0.402	0.434	0.434	409 3310@0.400	270@0.434	---	---	7,910	9	3,235.28	4,258.03	0.192	0.57	55102010
766,000	1.00	---	---	---	01/07/2004	11/12/2012	5193	1.8	---	1.8	23/04/2020	---	---	---	---	---	25@1.80	55.15	2018	---	---	---	1,658.10	1.44	2.16	55101020
245,000	1.00	---	---	---	19/07/2010	11/12/2012	5194	1.14	---	1.14	23/04/2020	---	---	---	---	---	110@1.12	34.93	2018	---	---	---	1,658.10	0.9	1.15	55101020

Κατάσταση σε Αναστολή

20,255,805	0.300	---	---	---	22/08/2006	02/08/2010	5136	0.058	---	0.058	28/04/2017	---	---	---	---	---	---	---	---	---	---	---	1,174.84	0.058	0.058	20101010
21,820,410	0.800	---	---	---	22/05/2008	02/08/2011	5174	0.448	---	0.448	30/04/2018	---	---	---	---	---	---	---	---	---	---	---	9,775.54	0.448	0.448	20101010
66,948,210	0.300	---	---	---	22/09/2015	22/09/2015	5179	4.8	---	4.8	24/05/2018	---	---	---	---	---	---	---	---	---	---	---	321,351.41	4.8	4.8	40401030
14,870,100	0.300	---	---	---	15/05/2008	26/09/2011	5130	0.014	---	0.014	13/04/2017	---	---	---	---	---	---	---	---	---	---	---	208.18	0.014	0.014	10102030
33,930,000	0.300	---	---	---	03/07/2006	30/05/2001	4865	0.304	---	0.304	30/03/2012	---	---	---	---	---	---	---	---	---	---	---	10,314.72	0.304	0.304	35101010
77,126,446	0.340	---	---	---	23/05/2005	18/08/2011	5206	0.0125	---	0.0125	30/04/2019	---	---	---	---	---	---	---	---	---	---	---	964.08	0.0125	0.0125	40202020
6,000,000	0.600	---	---	---	13/06/2008	08/04/2004	5172	0.008	---	0.008	27/04/2018	---	---	---	---	---	---	---	---	---	---	---	48.00	0.008	0.008	30302015
7,085,888	1.59	---	---	---	02/07/1996	06/09/2010	5216	2.6	---	2.6	30/09/2019	---	---	---	---	---	---	---	---	---	---	---	18,423.31	2.6	2.6	35101010
25,179,640	0.600	---	---	---	08/08/1994	19/09/2000	5191	0.026	---	0.026	01/10/2018	---	---	---	---	---	---	---	---	---	---	---	742.45	0.026	0.026	45101015
1,540,000	0.600	---	---	---	08/08/1994	19/09/2000	5192	0.057	---	0.057	01/10/2018	---	---	---	---	---	---	---	---	---	---	---	742.45	0.057	0.057	45101015
24,619,524	0.500	---	---	---	10/10/1986	30/12/2002	4914	0.088	---	0.088	30/08/2012	---	---	---	---	---	---	---	---	---	---	---	2,166.52	0.088	0.088	35101010
31,543,600	0.420	---	---	---	19/07/2010	19/12/2018	5205	1.085	---	1.085	30/04/2019	---	---	---	---	---	---	---	---	---	---	---	34,224.81	1.085	1.085	45102020
23,935,280	0.300	---	---	---	29/06/2009	13/06/2000	5153	0.107	---	0.107	02/10/2017	---	---	---	---	---	---	---	---	---	---	---	2,561.07	0.107	0.107	40301030
255,459,600	0.300	---	---	---	26/06/2000	03/12/2010	5101	0.07	---	0.07	31/08/2015	---	---	---	---	---	---	---	---	---	---	---	17,882.17	0.07	0.07	40501015
23,463,874	0.800	---	---	---	23/05/2003	21/12/1999	4918	0.125	---	0.125	30/08/2012	---	---	---	---	---	---	---	---	---	---	---	2,932.98	0.125	0.125	50206030
18,750,000	0.300	---	---	---	02/07/2001	31/12/2012	5154	0.089	---	0.089	02/10/2017	---	---	---	---	---	---	---	---	---	---	---	1,668.75	0.089	0.089	40301030
100,793,572	0.300	---	---	---	16/07/2009	11/02/2016	5110	0.06	---	0.06	07/03/2016	---	---	---	---	---	---	---	---	---	---	---	6,047.61	0.06	0.06	40301035
4,034,950	0.680	---	---	---	01/07/2005	30/12/2010	5171	0.14	---	0.14	27/04/2018	---	---	---	---	---	---	---	---	---	---	---	564.89	0.14	0.14	45102020

Σημειώσεις Χρεογράφων

Κωδικός	Κείμενο σημείωσης
()	- Προσαρμοσμένα Μέρισματα λόγω διανομής Δωρεάν μετοχών.
*	- Τελευταία προσαρμοσμένη τιμή κλεισίματος.
[1]	- Καθαρά μέρισματα.
[2]	- Στη στήλη "Ημερ. Αποκοπής τελευταίου δικαιώματος" αναφέρεται η Ημερομηνία εισαγωγής για Νέες Εταιρείες.
[3]	- Η Χρηματιστηριακή αξία αναφέρεται στο σύνολο των μετοχών
[4]	- Η κωδικοποίηση των Κλάδων Οικονομικής Δραστηριότητας του Χ.Α. παρουσιάζονται στο Παράρτημα Α
[5]	- Η Χρηματιστηριακή Αξία αναφέρεται στο σύνολο των κατηγοριών μετοχών (εφόσον έχουν εισαχθεί περισσότερες της μιας κατηγορίες) και δεν αναφέρεται σε επιμέρους κατηγορίες μετοχών μιας εταιρείας.
[6]	- Ρ/Ε μεγαλύτερο του 100
[7]	- Τελευταία εικόνα του Βιβλίου Εντολών πριν το τέλος της συνεδρίασης
[8]	- Στην Αξία Συναλλαγών των Μετοχών περιλαμβάνονται όλοι οι τύποι Πακέτων
4750	- Μεταφορά στην Κατηγορία Επιτήρησης από 8/4/2011.
4865	- Αναστολή διαπραγμάτευσης από 2/4/2012.
4887	- Μεταφορά στην Κατηγορία Επιτήρησης από 10/4/2012.
4912	- Μεταφορά στην κατηγορία Επιτήρησης από 31/7/2012.
4914	- Αναστολή διαπραγμάτευσης από 31/8/2012.
4918	- Αναστολή διαπραγμάτευσης από 31/8/2012.
4955	- Μεταφορά στην Επιτήρηση από 5/4/2013.
4957	- Μεταφορά στην Επιτήρηση από 5/4/2013.
4958	- Μεταφορά στην Επιτήρηση από 5/4/2013.
4959	- Μεταφορά στην Επιτήρηση από 5/4/2013.
5080	- Μεταφορά στην κατηγορία Επιτήρησης από 05/12/2014.
5093	- Μεταφορά στην Κατηγορία Επιτήρησης από 8/4/2015.
5095	- Μεταφορά στην Επιτήρηση από 09/04/2015.
5101	- Αναστολή διαπραγμάτευσης από 1/9/2015.
5110	- Αναστολή διαπραγμάτευσης από 08/03/2016.
5112	- Μεταφορά στην Κατηγορία Επιτήρησης από 15/04/2016.
5115	- Μεταφορά στην Κατηγορία Επιτήρησης από 15/04/2016.
5123	- Μεταφορά στην Κατηγορία Επιτήρησης από 01/04/2016.
5130	- Αναστολή διαπραγμάτευσης από 18/04/2017.
5136	- Αναστολή διαπραγμάτευσης από 02/05/2017.
5141	- Μεταφορά στην Κατηγορία Επιτήρησης από 10/05/2017.
5153	- Αναστολή διαπραγμάτευσης από 03/10/2017.
5154	- Αναστολή διαπραγμάτευσης από 03/10/2017.
5156	- Μεταφορά στην κατηγορία Επιτήρησης από 11/12/2017.
5160	- Μεταφορά στην Κατηγορία Επιτήρησης από 15/04/2016.
5161	- Μεταφορά στην κατηγορία Επιτήρησης από τις 25/11/2011.
5162	- Μεταφορά στην Κατηγορία Επιτήρησης από 21/12/2009.
5165	- Μεταφορά στην Κατηγορία Επιτήρησης από 15/02/2018.
5171	- Αναστολή διαπραγμάτευσης από 30/04/2018.
5172	- Αναστολή διαπραγμάτευσης από 30/04/2018.
5174	- Αναστολή διαπραγμάτευσης από 02/05/2018.
5178	- Μεταφορά στην Κατηγορία Επιτήρησης από 11/05/2018.
5179	- Αναστολή διαπραγμάτευσης από 25/05/2018.
5190	- Μεταφορά στην Κατηγορία Επιτήρησης από 01/10/2018.
5191	- Αναστολή διαπραγμάτευσης από 02/10/2018.
5192	- Αναστολή διαπραγμάτευσης από 02/10/2018.
5193	- Μεταφορά στην κατηγορία Επιτήρησης από 25/10/2018.
5194	- Μεταφορά στην κατηγορία Επιτήρησης από 25/10/2018.
5195	- Μεταφορά στην κατηγορία Επιτήρησης από 25/10/2018.
5197	- Μεταφορά στην κατηγορία Επιτήρησης από 07/11/2018.
5205	- Αναστολή διαπραγμάτευσης από 02/05/2019.

Σημειώσεις Χρεογράφων

Κωδικός Κείμενο σημείωσης

5206	- Αναστολή διαπραγμάτευσης από 02/05/2019.
5207	- Μεταφορά στην Επιτήρηση από 13/05/2019.
5216	- Αναστολή διαπραγμάτευσης από 01/10/2019.
5231	- Μεταφορά στην Επιτήρηση από 5/4/2013.
5232	- Μεταφορά στην Κατηγορία Επιτήρησης από 08/04/2011.

Στοιχεία Συναλλαγών Πακέτων

Χρεόγραφο	Όγκος πακέτου	Τιμή πακέτου	Αξία πακέτου	Ώρα έγκρισης	Σημείωση
FOURLIS ΣΥΜΜΕΤΟΧΩΝ (ΚΟ)	156,000	3.35	522,600.00	13:33:27	20

Σημειώσεις πακέτων

- 9 - Μέθοδος 6-1 / Ειδική Χρέωση
- 10 - Μέθοδος 6-1 / Ειδική Χρέωση, Αυθημερόν Διακανονισμός
- 14 - Μέθοδος 6-3 / Πακέτο Αποκατάστασης, Ατελής αγορά και Πώληση
- 18 - Μέθοδος 6-2 / SPOT 1
- 19 - Μέθοδος 6-2 / SPOT 2
- 20 - Μέθοδος 6-1 και Μέθοδος 6-1 Αυθημερόν Διακανονισμός
- 21 - Άλλη Προσυμφωνημένη

Στοιχεία Συναλλαγών Δικαιωμάτων

Ημερ. αποκοπής	Έναρξη εξάσκησης	Λήξη εξάσκησης	Λήξη διαπρ/σης	Δικαιώματα	Κατωτ Τιμή	Ανωτ Τιμή	Τιμή κλεισ.	Τελευταία ζήτηση	Τελευταία προσφορά	Όγκος	Πράξεις	Αξία Συναλλαγών
----------------	------------------	----------------	----------------	------------	------------	-----------	-------------	------------------	--------------------	-------	---------	-----------------

Δεν υπάρχουν Συναλλαγές Δικαιωμάτων.

Στοιχεία Συναλλαγών Εκποιήσεων

Χρεόγραφα	Τύπος Χρεογράφου	Όγκος Συναλλαγών	Αριθμός Πράξεων	Αξία Συναλλαγών	Σημείωση
-----------	------------------	------------------	-----------------	-----------------	----------

Δεν πραγματοποιήθηκαν Εκποιήσεις Μετοχών.

Σημειώσεις Εκποιήσεων

- 1 - Κανονική Εκποίηση.
- 2 - Εκποίηση Ενσώματων Ονομαστικών Μετοχών.
- 3 - Εκποίηση Αδιάθετων Κλασματικών Υπολοίπων.

Στοιχεία Συναλλαγών Εκποιήσεων Ενσώματων Ονομαστικών Μετοχών

Χρεόγραφα	Ημερ/νία έναρξης	Ημερ/νία λήξης	Αρχικό πλήθος	Διαθέσιμο πλήθος	Ημερομηνία	Μέση τιμή (ημέρας)	Μέση τιμή (περιόδου)	Αριθμός Πράξεων	Όγκος Συναλλαγών	Αξία Συναλλαγών
-----------	------------------	----------------	---------------	------------------	------------	--------------------	----------------------	-----------------	------------------	-----------------

Δεν πραγματοποιήθηκαν Εκποιήσεις Ενσώματων Ονομαστικών Μετοχών.

Σημειώσεις Εκποιήσεων

Σύμφωνα με την Απόφαση 1/380/04.05.2006 της Επιτροπής Κεφαλαιαγοράς εκποιούνται μέσω του Χρηματιστηρίου Αθηνών με επιμέλεια της εκδότριας εταιρείας, οι ενσώματες ονομαστικές μετοχές που δεν έχουν κατατεθεί στην εκδότρια προς αποϋλοποίηση. Η εκποίηση διενεργείται σύμφωνα με τον τρόπο που ορίζεται στο άρθρο 99Α του Κανονισμού του Χρηματιστηρίου Αθηνών.

Στοιχεία Ενεργητικού Διαπραγματεύσιμων Αμοιβαίων Κεφαλαίων (Δ.Α.Κ.)

	Ημερομηνία συναλλαγών	Δημιουργία / Εξαγορά	Αριθ. Μερ. (T-1)	Νέα Μερ. (T-1)	Εξαγορασθ. Μερ. (T-1)	Μερίδια (T) [1]	Αξία Ενεργητικού [2]	Καθαρή Τιμή	Μέρισμα /Μερίδιο	Ημερ. Αποκοπής
ALPHA ETF FTSE Athex Large Cap	24/04/2020	5,000	812,382	---	---	812,382	12,376,900.00	15.2353	0.43	30/06/2018

Σημειώσεις Δ.Α.Κ.

[1] - Αριθμ. μεριδίων (T) = Αριθμ. μεριδίων (T-1) + Νεοεκδιθέντα μερίδια (T-1) - Εξαγορασθέντα μερίδια (T-1)

[2] - Περιλαμβάνονται και τα μερίδια που δημιουργήθηκαν / εξαγοράσθηκαν την ημέρα T-1.

Περιγραφή	Στοιχεία
Όνομασία Δ.Α.Κ.	ALPHA ETF FTSE Athex Large Cap
Σύμβολο Δ.Α.Κ. (GR)	ΑΔΑΚ
Σύμβολο Δ.Α.Κ. (EN)	AETF
ISIN Δ.Α.Κ.	GRF000153004
Κατηγορία Διαπραγμάτευσης	Διαπραγματεύσιμα Αμοιβαία Κεφάλαια (Δ.Α.Κ.)
Τύπος Δ.Α.Κ.	Μετοχών
Τρόπος διαχείρισης	Παθητικός
Επενδυτική Στρατηγική	Σκοπός της επενδυτικής πολιτικής του Αμοιβαίου Κεφαλαίου είναι η αναπαραγωγή της αποδόσεως του Δείκτη FTSE/X.A. Large Cap του Χρηματιστηρίου Αθηνών σε όρους Ευρώ, ακολουθώντας πλήρως και πανομοιότυπως τη σύνθεση του υποκείμενου Δείκτη.
Εκδότης	ΑΛΦΑ ASSET MANAGEMENT Α.Ε.Δ.Α.Κ.
Εταιρεία Διαχείρισης	ΑΛΦΑ ASSET MANAGEMENT Α.Ε.Δ.Α.Κ.
Ειδικοί Διαπραγματευτές	ΑΛΦΑ FINANCE Α.Χ.Ε.Π.Ε.Υ. , ΕΘΝΙΚΗ ΧΡΗΜΑΤΙΣΤΗΡΙΑΚΗ Α.Χ.Ε.Π.Ε.Υ.
Θεματοφύλακας	ΑΛΦΑ ΤΡΑΠΕΖΑ Α.Ε.
Σύμβολο Δείκτη (GR)	FTSE
Σύμβολο Δείκτη (EN)	FTSE
Όνομασία Δείκτη	FTSE/X.A. Large Cap
ISIN Δείκτη	GRI99201A006
Κλάσμα Δείκτη [1]	1/100
Αρχική Τιμή Μεριδίου	21.76
Συνολικός Αριθμός Μεριδίων [2]	812,382
Ημερομηνία πρώτης Έκδοσης	14/01/2008
Ημερομηνία έναρξης Διαπραγμάτευσης	24/01/2008
Νόμισμα Διαπραγμάτευσης	ΕΥΡΩ
Νόμισμα Ενεργητικού	ΕΥΡΩ
Αρχική Αξία Ενεργητικού [3]	3,000,000.00
Αριθμ. Μεριδίων για Δημιουργία-Εξαγορά [4]	5,000
Αμοιβή Διαχείρισης	0.375

Σημειώσεις Δ.Α.Κ.

[1] - Το κλάσμα της τιμής του δείκτη που αποτελεί η τιμή της πρώτης έκδοσης

[2] - Ο αριθμός μεριδίων που διαπραγματεύθηκαν στο Χρηματιστήριο την ημέρα T

[3] - Η αξία του ενεργητικού κατά την έκδοση

[4] - Ο αριθμός μεριδίων που απαιτείται κατά τη διαδικασία δημιουργίας εξαγοράς

ΑΝΑΚΟΙΝΩΣΕΙΣ

ΓΝΩΣΤΟΠΟΙΗΣΕΙΣ ΕΤΑΙΡΕΙΩΝ

RSS Feed: DOLAnnouncements
Posted on: 23 April 2020 17:20
Author: M.L.S. ΠΛΗΡΟΦΟΡΙΚΗ Α.Ε.
Subject: ΑΝΑΚΟΙΝΩΣΗ ΡΥΘΜΙΖΟΜΕΝΗΣ ΠΛΗΡΟΦΟΡΙΑΣ ΤΟΥ Ν.
3556/2007: Γνωστοποίηση συναλλαγών

Full article link: http://dev-www1.helex.gr:8080/el/web/guest/companies-announcements-full-content/-/asset_publisher/bMe2sOcNyQuy/content/id/5408508

Η εταιρία MLS Πληροφορική Α.Ε με την παρούσα ενημερώνει το επενδυτικό κοινό σύμφωνα με τις διατάξεις των άρθρων 3 και 21 του ν.3556 / 2007 και την απόφαση 1/434/3.7.2007 της ΕΚ ότι την Τρίτη 21/04/2020 η κα Παρασκευή Ζαχαριάδου Αντιπρόεδρος του Δ.Σ πραγματοποίησε αγορά 5.800 μετοχών της εταιρίας MLS Πληροφορική Α.Ε συνολικής αξίας 3.812,21 ευρώ και την Τετάρτη 22/04/2020 πραγματοποίησε αγορά 2.500 μετοχών της εταιρίας MLS Πληροφορική Α.Ε συνολικής αξίας 1.671,01 ευρώ ενώ την Τρίτη 21/04/2020 ο κ. Δημήτριος Κωνσταντούλας μέλος του Δ.Σ . πραγματοποίησε πώληση 14.000 μετοχών της εταιρίας MLS Πληροφορική Α.Ε συνολικής αξίας 9.240,10 ευρώ.

RSS Feed: DOLAnnouncements
Posted on: 23 April 2020 17:25
Author: ΔΕΗ Α.Ε.
Subject: ΟΙΚΟΝΟΜΙΚΑ ΑΠΟΤΕΛΕΣΜΑΤΑ ΕΤΟΥΣ 2019 ΤΗΣ ΔΕΗ Α.Ε.

Full article link: http://dev-www1.helex.gr:8080/el/web/guest/companies-announcements-full-content/-/asset_publisher/bMe2sOcNyQuy/content/id/5408528

- ΟΙΚΟΝΟΜΙΚΑ ΑΠΟΤΕΛΕΣΜΑΤΑ ΕΤΟΥΣ 2019 ΤΗΣ ΔΕΗ Α.Ε.

[ΟΙΚΟΝΟΜΙΚΑ ΑΠΟΤΕΛΕΣΜΑΤΑ ΕΤΟΥΣ 2019 ΤΗΣ ΔΕΗ Α.Ε.](#)

RSS Feed: DOLAnnouncements
Posted on: 23 April 2020 17:25
Author: FOURLIS A.E ΣΥΜΜΕΤΟΧΩΝ
Subject: Ανακοίνωση Αγοράς Ιδίων Μετοχών

Full article link: http://dev-www1.helex.gr:8080/el/web/guest/companies-announcements-full-content/-/asset_publisher/bMe2sOcNyQuy/content/id/5408556

Ανακοίνωση Αγοράς Ιδίων Μετοχών

[Ανακοίνωση Αγοράς Ιδίων Μετοχών](#)

RSS Feed: DOLAnnouncements
Posted on: 23 April 2020 17:26
Author: ΠΕΡΣΕΥΣ Α.Β.Ε.Ε.
Subject: Ανακοίνωση από την εταιρεία "ANDROMEDA SEAFOOD SOCIEDAD LIMITADA" συναλλαγών της επί μετοχών της εταιρείας "ΠΕΡΣΕΥΣ ΠΡΟΪΟΝΤΑ ΕΙΔΙΚΗΣ ΔΙΑΤΡΟΦΗΣ ΑΝΩΝΥΜΗ ΒΙΟΜΗΧΑΝΙΚΗ, ΕΜΠΟΡΙΚΗ ΕΤΑΙΡΕΙΑ" οι οποίες καταρτίστηκαν στις 22.4.2020, σύμφωνα με το άρθρο 24 παρ. 2(α)

Full article link: http://dev-www1.helex.gr:8080/el/web/guest/companies-announcements-full-content/-/asset_publisher/bMe2sOcNyQuy/content/id/5408579

Η εταιρεία "ANDROMEDA SEAFOOD SOCIEDAD LIMITADA" απέστειλε στην Εταιρεία μας τη συνημμένη Ανακοίνωση για συναλλαγές της επί μετοχών της Εταιρείας.

[Ανακοίνωση σύμφωνα με το άρθρο 24 παρ.2α του ν.3461/2006](#)

RSS Feed: DOLAnnouncements
Posted on: 23 April 2020 17:48
Author: ΠΛΑΣΤΙΚΑ ΘΡΑΚΗΣ ΕΤΑΙΡΙΑ ΣΥΜΜΕΤΟΧΩΝ Α.Ε.Ε.
Subject: Νέα γραμμή παραγωγής προστατευτικών μασκών

Full article link: http://dev-www1.helex.gr:8080/el/web/guest/companies-announcements-full-content/-/asset_publisher/bMe2sOcNyQuy/content/id/5408657

Η Διοίκηση της Ανώνυμης Εταιρείας με την επωνυμία «ΠΛΑΣΤΙΚΑ ΘΡΑΚΗΣ ΕΤΑΙΡΕΙΑ ΣΥΜΜΕΤΟΧΩΝ ΑΝΩΝΥΜΗ ΕΜΠΟΡΙΚΗ ΕΤΑΙΡΕΙΑ» και το διακριτικό τίτλο «THRACE PLASTICS CO S.A.» (εφεξής καλουμένη ως «Εταιρεία»), σε εφαρμογή των διατάξεων του άρθρου 17 του με αριθμό 596/2014 Κανονισμού του Ευρωπαϊκού Κοινοβουλίου και του Συμβουλίου της 16^{ης} Απριλίου 2014, καθώς και του άρθρου 4.1.3.1 του Κανονισμού του Χρηματιστηρίου Αθηνών, με σκοπό την υπεύθυνη και έγκυρη πληροφόρησή του, γνωστοποιεί στο επενδυτικό κοινό τα ακόλουθα:

Ο Όμιλος Πλαστικά Θράκης δραστηριοποιείται για περισσότερο από 20 χρόνια στην παραγωγή μη υφαντών υφασμάτων από πολυπροπυλένιο, τα οποία χρησιμοποιούνται ως πρώτη ύλη από τους παραγωγούς χειρουργικών μασκών και ιατρικών ειδών προστασίας. Η εν λόγω παραγωγή πραγματοποιείται στις παραγωγικές εγκαταστάσεις των θυγατρικών του Ομίλου στην Ξάνθη και στο Forfar της Σκωτίας. Είναι αυτονόητο ότι στην περίοδο της πανδημίας την οποία διανύουμε τα ως άνω προϊόντα παρουσιάζουν αυξημένη ζήτηση. Στο πλαίσιο αυτό, ο Όμιλος με υψηλό το αίσθημα κοινωνικής ευθύνης, έχει αποφασίσει η κάθε μια από τις θυγατρικές αυτές να δώσει προτεραιότητα στην προμήθεια των εν λόγω προϊόντων στους τοπικούς παραγωγούς χειρουργικών μασκών και ιατρικών ειδών προστασίας, στην Ελληνική αγορά και σε αυτή της Μεγάλης Βρετανίας αντίστοιχα.

Επιπρόσθετα, με γνώμονα τη δυνατότητα αξιοποίησης των υφιστάμενων παραγωγικών της εγκαταστάσεων και υποδομών, όσο και της υψηλής τεχνογνωσίας στον τομέα αυτό, ο Όμιλος προέβη σε έκτακτη επένδυση ύψους 200 χιλ. ευρώ προκειμένου να προσθέσει τον απαιτούμενο μηχανολογικό εξοπλισμό για την παραγωγή χειρουργικών μασκών Τύπου I, Τύπου II και Τύπου IIR.

Σκοπός της απόφασης αυτής ήταν αφενός μεν η αξιοποίηση μιας επωφελούς επιχειρηματικής κίνησης αφετέρου η σημαντική κοινωνική προσφορά.

Η νέα γραμμή παραγωγής έχει ήδη εγκατασταθεί στις παραγωγικές εγκαταστάσεις του Ομίλου στην Ξάνθη και η παραγωγική της δυναμικότητα αναμένεται να φθάσει περίπου τις 100 χιλιάδες μάσκες ανά ημέρα.

RSS Feed: DOLAnnouncements
Posted on: 23 April 2020 17:57
Author: ΙΝΤΡΑΛΟΤ Α.Ε.
Subject: ΕΝΗΜΕΡΩΣΗ ΤΗΣ ΙΝΤΡΑΛΟΤ ΣΧΕΤΙΚΑ ΜΕ ΤΙΣ ΟΙΚΟΝΟΜΙΚΕΣ
ΕΠΙΠΤΩΣΕΙΣ ΑΠΟ ΤΗΝ ΠΑΝΔΗΜΙΑ ΤΟΥ COVID-19

Full article link: http://dev-www1.helex.gr:8080/el/web/guest/companies-announcements-full-content/-/asset_publisher/bMe2sOcNyQuy/content/id/5408702

Δείτε το Δελτίο Τύπου

[Δελτίο Τύπου](#)

RSS Feed: DOLAnnouncements
Posted on: 23 April 2020 18:01
Author: Π.Γ. ΝΙΚΑΣ Α.Β.Ε.Ε.
Subject: ΔΕΛΤΙΟ ΤΥΠΟΥ ΟΙΚΟΝΟΜΙΚΑ ΑΠΟΤΕΛΕΣΜΑΤΑ ΧΡΗΣΕΩΣ 2019

Full article link: http://dev-www1.helex.gr:8080/el/web/guest/companies-announcements-full-content/-/asset_publisher/bMe2sOcNyQuy/content/id/5408747

Αγιος Στέφανος 23^η Απριλίου 2020

Δελτίο Τυπου

ΟΙΚΟΝΟΜΙΚΑ ΑΠΟΤΕΛΕΣΜΑΤΑ ΧΡΗΣΕΩΣ 2019

Ο Όμιλος εταιρειών Π.Γ.ΝΙΚΑΣ ΑΒΕΕ ανακοίνωσε τα οικονομικά αποτελέσματα Χρήσεως 2019 με βάση τα Διεθνή Πρότυπα Χρηματοοικονομικής Αναφοράς (Δ.Π.Χ.Α.).

Κατά την Χρήση 2019 ο Όμιλος ΝΙΚΑΣ αύξησε τις πωλήσεις του κατά 27,7% και τα μερίδια στην συνολική αγορά αλλαντικών από 16,5% σε 20,3% σε όγκο πωλήσεων και από 15,6% σε 19,1% σε αξίες, επιτυγχάνοντας ηγετική θέση σε πολλές επιμέρους κατηγορίες προϊόντων, βασιζόμενος στην σταθερά υψηλή ποιότητα των προϊόντων, την συνεπή τιμολογιακή πολιτική και την ωρίμανση του δικτύου διανομής,

Τα συνολικά μικτά κέρδη του Ομίλου, σημείωσαν αύξηση κατά 16,1% σε σχέση με αυτά της προηγούμενης χρήσεως και διαμορφώθηκαν σε €10.785 χιλ., έναντι €9.292 χιλ., με το περιθώριο μικτού κέρδους να μειώνεται κατά 2,1 ποσοστιαίες μονάδες, λόγω της αύξησης των τιμών των Α' Υλών στην παγκόσμια αγορά.

Το συνολικό EBITDA του Ομίλου, διαμορφώθηκε σε κέρδη €877 χιλ έναντι ζημιών €2.066 κατά την προηγούμενη χρήση, σημειώνοντας αύξηση €2.943 χιλ.

Τα συνολικά αποτελέσματα προ φόρων (ΕΒΤ) του Ομίλου, από συνεχιζόμενες δραστηριότητες, ανήλθαν στην Χρήση 2019 σε ζημίες €3.029 χιλ έναντι ζημιών €6.757 χιλ κατά την προηγούμενη Χρήση, βελτιωμένα κατά €3.730 χιλ.

Σημείωση: Οι Ετήσιες Χρηματοοικονομικές Καταστάσεις βάσει ΔΠΧΑ καθώς και τα Στοιχεία και Πληροφορίες της Χρήσεως από 1/1/2019 – 31/12/2019 θα αναρτηθούν στην ιστοσελίδα της εταιρείας στη διεύθυνση www.nikas.gr και στην ιστοσελίδα του Χρηματιστηρίου Αθηνών www.athex.gr την Πέμπτη 23 Απριλίου 2020.

Στοιχεία επικοινωνίας

Άρτεμις Ντούσια

Διευθύντρια Οικονομικών Υπηρεσιών

τηλ. 210-8187300

fax: 210-6216439

e-mail: antousia@nikas.gr

[ΔΕΛΤΙΟ ΤΥΠΟΥ ΟΙΚΟΝΟΜΙΚΑ ΑΠΟΤΕΛΕΣΜΑΤΑ ΧΡΗΣΕΩΣ 2019](#)

RSS Feed: DOLAnnouncements
Posted on: 23 April 2020 18:07
Author: ΕΛΛΗΝΙΚΑ ΧΡΗΜΑΤΙΣΤΗΡΙΑ Α.Ε.
Subject: Συναλλαγές της Eurobank Equities (ρυθμιζόμενη πληροφορία ν. 3556/2007)

Full article link: http://dev-www1.helex.gr:8080/el/web/guest/companies-announcements-full-content/-/asset_publisher/bMe2sOcNyQuy/content/id/5408804

Η Εταιρία Ελληνικά Χρηματιστήρια-Χρηματιστήριο Αθηνών Α.Ε. Συμμετοχών (ΑΤΗΕΧ) ανακοινώνει με βάση τους ν. 3556/2007 και 3606/2007 ότι η Eurobank Equities Α.Ε.Π.Ε.Υ. την ενημέρωσε ότι πραγματοποίησε τις εξής συναλλαγές:

α/α	Ημερομηνία γνωστοποίησης στην ΑΤΗΕΧ	Ημερομηνία συναλλαγής	Είδος συναλ.	Ποσότητα	Χρηματοπιστωτικό μέσο	Συνολική αξία (ευρώ)
1	22.04.2020	21.04.2020	Αγορά	576	Μετοχές ΕΧΑΕ (κο)	1.971,16
2	22.04.2020	21.04.2020	Πώληση	211	Μετοχές ΕΧΑΕ (κο)	724,79
3	23.04.2020	22.04.2020	Αγορά	288	Μετοχές ΕΧΑΕ (κο)	992,64
4	23.04.2020	22.04.2020	Πώληση	240	Μετοχές ΕΧΑΕ (κο)	822,00

Η Eurobank Equities Α.Ε.Π.Ε.Υ. πραγματοποίησε τις ανωτέρω συναλλαγές λόγω της ειδικής διαπραγμάτευσης που έχει αναλάβει στην αγορά παραγώγων σε Συμβόλαια Μελλοντικής Εκπλήρωσης (ΣΜΕ) με υποκείμενο τίτλο την μετοχή της εταιρίας (σύμβολο μετοχής: ΕΧΑΕ).

Η γνωστοποίηση εκ μέρους της Eurobank Equities Α.Ε.Π.Ε.Υ. προς την εταιρεία και ακολούθως από την εταιρία προς τις αρχές της Κεφαλαιαγοράς, γίνεται επειδή ο κ. Κωνσταντίνος Βασιλείου είναι μη εκτελεστικό μέλος του Δ.Σ. της Eurobank Equities Α.Ε.Π.Ε.Υ. ενώ κατέχει ταυτόχρονα τη θέση του Μη Εκτελεστικού Μέλους του Δ.Σ. της ΑΤΗΕΧ (υπόχρεο πρόσωπο με βάση το Ν.3340/2005).

RSS Feed: DOLAnnouncements
Posted on: 23 April 2020 18:08
Author: Ο.Π.Α.Π. ΑΕ
Subject: ΑΝΑΚΟΙΝΩΣΗ ΡΥΘΜΙΖΟΜΕΝΗΣ ΠΛΗΡΟΦΟΡΙΑΣ ΤΟΥ Ν.
3556/2007: Γνωστοποίηση συναλλαγών

Full article link: http://dev-www1.helex.gr:8080/el/web/guest/companies-announcements-full-content/-/asset_publisher/bMe2sOcNyQuy/content/id/5408814

ΑΝΑΚΟΙΝΩΣΗ ΡΥΘΜΙΖΟΜΕΝΗΣ ΠΛΗΡΟΦΟΡΙΑΣ

Γνωστοποίηση Συναλλαγών

Η ΟΠΑΠ Α.Ε. ανακοινώνει, σύμφωνα με τον Ν.3556/2007 και τις διατάξεις του Κανονισμού (ΕΕ) 596/2014 του Ευρωπαϊκού Κοινοβουλίου και του Συμβουλίου, ότι στο πλαίσιο της «υποχρέωσης γνωστοποίησης συναλλαγών από υπόχρεα πρόσωπα», ο κ. Νικόλαος Πολυμενάκος, Διευθυντής Επενδυτικών Σχέσεων, προέβη στις 16.04.2020 και 21.04.2020 σε αγορά, 1.000 μετοχών της Εταιρείας, συνολικής αξίας 6.796,00 ευρώ.

Αθήνα 23.04.2020

ΟΠΑΠ Α.Ε.

RSS Feed: DOLAnnouncements
Posted on: 23 April 2020 18:27
Author: ΑΔΜΗΕ ΣΥΜΜΕΤΟΧΩΝ Α.Ε.
Subject: Ανακοίνωση Οικονομικού Ημερολογίου 2020

Full article link: http://dev-www1.helex.gr:8080/el/web/guest/companies-announcements-full-content/-/asset_publisher/bMe2sOcNyQuy/content/id/5408834

Ανακοίνωση Οικονομικού Ημερολογίου 2020

[Οικονομικό Ημερολόγιο 2020](#)

RSS Feed: DOLAnnouncements
Posted on: 23 April 2020 19:52
Author: ΚΑΡΑΤΖΗ Α.Ε.
Subject: ΑΣΚΗΣΗ ΤΟΥ ΔΙΚΑΙΩΜΑΤΟΣ ΕΞΑΓΟΡΑΣ ΤΩΝ ΚΟΙΝΩΝ ΟΝΟΜΑΣΤΙΚΩΝ ΜΕΤΑ ΨΗΦΟΥ ΜΕΤΟΧΩΝ ΤΗΣ ΕΤΑΙΡΕΙΑΣ «ΚΑΡΑΤΖΗ ΑΝΩΝΥΜΗ ΕΤΑΙΡΕΙΑ ΒΙΟΜΗΧΑΝΙΚΕΣ ΚΑΙ ΞΕΝΟΔΟΧΕΙΑΚΕΣ ΕΠΙΧΕΙΡΗΣΕΙΣ» ΑΠΟ ΤΗΝ ΕΤΑΙΡΕΙΑ «ΑΝΤΚΑΡ ΜΟΝΟΠΡΟΣΩΠΗ ΑΕ»

Full article link: http://dev-www1.helex.gr:8080/el/web/guest/companies-announcements-full-content/-/asset_publisher/bMe2sOcNyQuy/content/id/5408867

ΑΝΑΚΟΙΝΩΣΗ

ΥΠΟΒΟΛΗ ΑΙΤΗΜΑΤΟΣ ΣΤΗΝ ΕΠΙΤΡΟΠΗ ΚΕΦΑΛΑΙΑΓΟΡΑΣ ΑΠΟ ΤΗΝ ΕΤΑΙΡΕΙΑ «ΑΝΤΚΑΡ ΜΟΝΟΠΡΟΣΩΠΗ ΑΕ» ΓΙΑ ΤΗΝ ΑΣΚΗΣΗ ΤΟΥ ΔΙΚΑΙΩΜΑΤΟΣ ΕΞΑΓΟΡΑΣ ΤΩΝ ΚΟΙΝΩΝ ΟΝΟΜΑΣΤΙΚΩΝ ΜΕΤΑ ΨΗΦΟΥ ΜΕΤΟΧΩΝ ΤΗΣ ΕΤΑΙΡΕΙΑΣ «ΚΑΡΑΤΖΗ ΑΝΩΝΥΜΗ ΕΤΑΙΡΕΙΑ ΒΙΟΜΗΧΑΝΙΚΕΣ ΚΑΙ ΞΕΝΟΔΟΧΕΙΑΚΕΣ ΕΠΙΧΕΙΡΗΣΕΙΣ» ΕΝΑΝΤΙ ΑΝΤΑΛΛΑΓΜΑΤΟΣ 10,00 ΕΥΡΩ ΑΝΑ ΜΕΤΟΧΗ ΤΟΙΣ ΜΕΤΡΗΤΟΙΣ

1. Σύμφωνα με τα άρθρα 27 και 16 του Ν. 3461/2006 (στο εξής ο «Νόμος»), η ανώνυμη εταιρεία με την επωνυμία «ΚΑΡΑΤΖΗ ΑΝΩΝΥΜΗ ΕΤΑΙΡΕΙΑ ΒΙΟΜΗΧΑΝΙΚΕΣ ΚΑΙ ΞΕΝΟΔΟΧΕΙΑΚΕΣ ΕΠΙΧΕΙΡΗΣΕΙΣ» (στο εξής η «Εταιρεία»), μετά από ενημέρωση που έλαβε στις 22.04.2020 από την εταιρεία με την επωνυμία «ΑΝΤΚΑΡ ΜΟΝΟΠΡΟΣΩΠΗ ΑΕ» (στο εξής ο «Προτείνων»), ανακοινώνει ότι στις 22.04.2020 ο Προτείνων υπέβαλε προς έγκριση έγγραφο αίτημα προς την Επιτροπή Κεφαλαιαγοράς (στο εξής η «Ε.Κ.») για την άσκηση του δικαιώματος εξαγοράς των κοινών ονομαστικών, άυλων, μετά ψήφου μετοχών της Εταιρείας, ονομαστικής αξίας 1,68 Ευρώ η κάθε μία, σύμφωνα με τα προβλεπόμενα στο άρθρο 27 του Νόμου (στο εξής το «Δικαίωμα Εξαγοράς»).
2. Ειδικότερα, όπως αναφέρεται στο έγγραφο αίτημα του Προτείνοντος, μετά την ολοκλήρωση της εξωχρηματιστηριακής μεταβίβασης των προσφερθεισών μετοχών στο πλαίσιο της από 21.01.2020 υποχρεωτικής δημόσιας πρότασης που είχε υποβάλει ο Προτείνων (η «Δημόσια Πρόταση»), και σύμφωνα με επιστολή της εταιρείας με την επωνυμία «Ελληνικό Κεντρικό Αποθετήριο Τίτλων Ανώνυμη Εταιρεία» (ΕΛ.Κ.Α.Τ.), στις 21.04.2020 ο Προτείνων κατείχε συνολικά 7.553.797 μετοχές που αντιστοιχούν σε ποσοστό περίπου 51,46% του συνολικού καταβεβλημένου μετοχικού κεφαλαίου και των δικαιωμάτων ψήφου της Εταιρείας. Επιπλέον, σύμφωνα με επιστολή της ΕΛ.Κ.Α.Τ., κατά την ίδια ημερομηνία ο κ. Αντώνης Καρατζής ο οποίος αποτελεί Συντονισμένο Πρόσωπο κατείχε 6.780.204 μετοχές που αντιστοιχούν σε ποσοστό περίπου 46,19% του

συνολικού καταβεβλημένου μετοχικού κεφαλαίου και των δικαιωμάτων ψήφου της Εταιρείας. Επομένως, ο Προτείνων από κοινού με τον κ. Αντώνη Καράτζη κατείχαν την ως άνω ημερομηνία συνολικά 14.334.001 μετοχές που αντιστοιχούν σε ποσοστό περίπου 97,64% του συνολικού καταβεβλημένου μετοχικού κεφαλαίου και των δικαιωμάτων ψήφου της Εταιρείας. Σημειώνεται ότι, πέραν του κ. Αντώνη Καράτζη ως ανωτέρω, τα λοιπά πρόσωπα που ενεργούν συντονισμένα με τον Προτείνοντα, σύμφωνα με το άρθρο 2(ε) του Νόμου (τα «Συντονισμένα Πρόσωπα») δεν κατέχουν μετοχές της Εταιρείας κατά την ως άνω ημερομηνία.

3. Κατόπιν των ανωτέρω, ο Προτείνων με το έγγραφο αίτημά του προς την Ε.Κ. αιτείται την έγκριση της άσκησης του δικαιώματος εξαγοράς των υπολοίπων μετοχών της Εταιρείας τις οποίες δεν κατέχει ο ίδιος και τα Συντονισμένα Πρόσωπα, ήτοι συνολικά 345.791 μετοχών που αντιπροσωπεύουν περίπου 2,36% του συνολικού καταβεβλημένου μετοχικού κεφαλαίου και των δικαιωμάτων ψήφου της Εταιρείας, προσφέροντας τίμημα ίσο με το προσφερόμενο τίμημα της Δημόσιας Πρότασης, ήτοι 10,00 Ευρώ ανά μετοχή. Επισημαίνεται ότι από το καταβλητέο ποσό θα αφαιρεθεί ο προβλεπόμενος φόρος συναλλαγών (ύψους 0,20% επί της αξίας της εξωχρηματιστηριακής μεταβίβασης) ενώ ο Προτείνων θα αναλάβει την επιβάρυνση από τα δικαιώματα υπέρ της ΕΛ.Κ.Α.Τ. που βαρύνουν τους πωλητές/κατόχους των προς εξαγορά μετοχών, σύμφωνα με τον νόμο και την απόφαση 1/223/28.1.2014 του Δ.Σ. της ΕΛ.Κ.Α.Τ. όπως ισχύει.
4. Η πρόθεση του Προτείνοντα να ασκήσει το Δικαίωμα Εξαγοράς περιλαμβάνεται στο από 12.03.2020 εγκριθέν και δημοσιευθέν σύμφωνα με το Νόμο πληροφοριακό δελτίου του Προτείνοντα σχετικά με τη Δημόσια Πρόταση.
5. Η άσκηση του δικαιώματος εξαγοράς θα πραγματοποιηθεί σύμφωνα με τη διαδικασία που προβλέπεται στα άρθρα 27 και 27α του Νόμου και την υπ' αριθ. 1/644/22.04.2013 απόφαση του Διοικητικού Συμβουλίου της Ε.Κ

RSS Feed: DOLAnnouncements
Posted on: 23 April 2020 20:44
Author: ΔΕΗ Α.Ε.
Subject: Παρουσίαση Οικονομικών Αποτελεσμάτων Έτους 2019 στους Αναλυτές

Full article link: http://dev-www1.helex.gr:8080/el/web/guest/companies-announcements-full-content/-/asset_publisher/bMe2sOcNyQuy/content/id/5408878

Ανακοίνωση

Η Δημόσια Επιχείρηση Ηλεκτρισμού Α.Ε. πραγματοποίησε σήμερα, Πέμπτη 23 Απριλίου 2020, την ενημέρωση των Αναλυτών για τα οικονομικά αποτελέσματα έτους 2019, μέσω τηλεδιάσκεψης. Η ηλεκτρονική μορφή της παρουσίασης είναι αναρτημένη στην ιστοσελίδα της Επιχείρησης (www.dei.gr) .

<https://www.dei.gr/el/anakoinwseis/oikonomika-apotelesmata/anakoinwseis-oikonomikwn-apotelesmatwn-2019/oikonomika-apotelesmata-etous-2019-parousiasi-stou>

Αθήνα, 23 Απριλίου 2020

RSS Feed: DOLAnnouncements
Posted on: 24 April 2020 08:57
Author: ΚΤΗΜΑ ΛΑΖΑΡΙΔΗ Α.Ε.
Subject: ΤΡΟΠΟΠΟΙΗΣΗ ΑΝΑΚΟΙΝΩΣΗΣ ΟΙΚΟΝΟΜΙΚΟΥ ΗΜΕΡΟΛΟΓΙΟΥ

Full article link: http://dev-www1.helex.gr:8080/el/web/guest/companies-announcements-full-content/-/asset_publisher/bMe2sOcNyQuy/content/id/5409033

Τροποποίηση Οικονομικού Ημερολογίου 2020

1. Η ΚΤΗΜΑ ΚΩΣΤΑ ΛΑΖΑΡΙΔΗ Α.Ε., στα πλαίσια της ορθής και έγκαιρης ενημέρωσης του επενδυτικού κοινού ανακοινώνει την τροποποίηση του Οικονομικού Ημερολογίου 2020, που αφορά την ημερομηνία Ανακοίνωσης των Οικονομικών Αποτελεσμάτων χρήσης 2019. Ως νέα ημερομηνία ορίζεται η 06 Μαΐου 2020 ημέρα Τετάρτη (πριν την έναρξη της συνεδρίασης του Χ.Α.).

Τα Οικονομικά αποτελέσματα θα είναι διαθέσιμα στην ιστοσελίδα της Εταιρείας www.domaine-lazaridi.gr και στην ιστοσελίδα του Χ.Α. www.helex.gr την ίδια ημέρα.

RSS Feed: DOLAnnouncements
Posted on: 24 April 2020 09:14
Author: ΤΕΡΝΑ ΕΝΕΡΓΕΙΑΚΗ Α.Β.Ε.Τ.Ε.
Subject: ΑΓΟΡΑ ΙΔΙΩΝ ΜΕΤΟΧΩΝ

Full article link: http://dev-www1.helex.gr:8080/el/web/guest/companies-announcements-full-content/-/asset_publisher/bMe2sOcNyQuy/content/id/5409141

Η ΤΕΡΝΑ ΕΝΕΡΓΕΙΑΚΗ ΑΒΕΤΕ κατ' εφαρμογή του Κανονισμού (ΕΕ) 596/2014 του Ευρωπαϊκού Κοινοβουλίου και του κατ' εξουσιοδότηση Κανονισμού (ΕΕ) 2016/1052 της Επιτροπής, γνωστοποιεί στο Επενδυτικό Κοινό ότι, σύμφωνα με το άρθρο 49 του Ν 4548/2018 όπως τροποποιήθηκε και ισχύει, προέβη την 23/4/2020 μέσω του μέλους του Χ.Α. EUROXX ΧΡΗΜΑΤΙΣΤΗΡΙΑΚΗ ΑΧΕΠΕΥ, σε αγορά 14.911 ιδίων μετοχών με μέση τιμή κτήσης 8,1664 ευρώ ανά μετοχή και συνολική αξία συναλλαγής 121.768,76 ευρώ.

RSS Feed: DOLAnnouncements
Posted on: 24 April 2020 09:16
Author: CENERGY HOLDINGS
Subject: ΠΡΟΣΚΛΗΣΗ ΣΤΗΝ ΕΤΗΣΙΑ ΤΑΚΤΙΚΗ ΓΕΝΙΚΗ ΣΥΝΕΛΕΥΣΗ ΤΩΝ ΜΕΤΟΧΩΝ

Full article link: http://dev-www1.helex.gr:8080/el/web/guest/companies-announcements-full-content/-/asset_publisher/bMe2sOcNyQuy/content/id/5409173

ΠΡΟΣΚΛΗΣΗ ΣΤΗΝ ΕΤΗΣΙΑ ΤΑΚΤΙΚΗ ΓΕΝΙΚΗ ΣΥΝΕΛΕΥΣΗ ΤΩΝ ΜΕΤΟΧΩΝ

[ΠΡΟΣΚΛΗΣΗ ΣΤΗΝ ΕΤΗΣΙΑ ΤΑΚΤΙΚΗ ΓΕΝΙΚΗ ΣΥΝΕΛΕΥΣΗ ΤΩΝ ΜΕΤΟΧΩΝ](#)

RSS Feed: DOLAnnouncements
Posted on: 24 April 2020 09:21
Author: ΙΑΣΩ Α.Ε.
Subject: Ανακοίνωση Αγοράς Ιδίων Μετοχών

Full article link: http://dev-www1.helex.gr:8080/el/web/guest/companies-announcements-full-content/-/asset_publisher/bMe2sOcNyQuy/content/id/5409215

Η ΙΑΣΩ ΙΔΙΩΤΙΚΗ ΓΕΝΙΚΗ, ΜΑΙΕΥΤΙΚΗ – ΓΥΝΑΙΚΟΛΟΓΙΚΗ & ΠΑΙΔΙΑΤΡΙΚΗ ΚΛΙΝΙΚΗ – ΔΙΑΓΝΩΣΤΙΚΟ – ΘΕΡΑΠΕΥΤΙΚΟ ΚΑΙ ΕΡΕΥΝΗΤΙΚΟ ΚΕΝΤΡΟ Α.Ε. (η Εταιρεία) γνωστοποιεί στο Επενδυτικό Κοινό ότι, σύμφωνα με το άρθρο 49 του Ν. 4548/2018 και σε υλοποίηση και εφαρμογή της από 09/09/2019 απόφασης της Τακτικής Γενικής Συνέλευσης των Μετόχων της Εταιρείας και της από 20/11/2019 απόφασης του Διοικητικού Συμβουλίου της Εταιρείας, προέβη την 23/04/2020, μέσω του μέλους του Χ.Α. ΠΕΙΡΑΙΩΣ ΑΕΠΕΥ, σε αγορά 650 ιδίων μετοχών με μέση τιμή κτήσης 1,355 ευρώ ανά μετοχή και συνολική αξία συναλλαγής 880,75 ευρώ.

RSS Feed: DOLAnnouncements
Posted on: 24 April 2020 09:22
Author: Ε.ΥΔ.Α.Π. Α.Ε.
Subject: ΠΡΟΣΚΛΗΣΗ ΕΚΤΑΚΤΗΣ ΓΕΝΙΚΗΣ ΣΥΝΕΛΕΥΣΗΣ

Full article link: http://dev-www1.helex.gr:8080/el/web/guest/companies-announcements-full-content/-/asset_publisher/bMe2sOcNyQuy/content/id/5409247

Επισυνάπτεται σχετικό αρχείο

[ΠΡΟΣΚΛΗΣΗ ΕΚΤΑΚΤΗΣ ΓΕΝΙΚΗΣ ΣΥΝΕΛΕΥΣΗΣ](#)

RSS Feed: DOLAnnouncements
Posted on: 24 April 2020 09:26
Author: Ε.ΥΔ.Α.Π. Α.Ε.
Subject: ΤΡΟΠΟΠΟΙΗΣΗ ΟΙΚΟΝΟΜΙΚΟΥ ΗΜΕΡΟΛΟΓΙΟΥ

Full article link: http://dev-www1.helex.gr:8080/el/web/guest/companies-announcements-full-content/-/asset_publisher/bMe2sOcNyQuy/content/id/5409265

Αθήνα, 24 Απριλίου 2020

ΤΡΟΠΟΠΟΙΗΣΗ ΟΙΚΟΝΟΜΙΚΟΥ ΗΜΕΡΟΛΟΓΙΟΥ 2020

Η ΕΥΔΑΠ Α.Ε. στο πλαίσιο της ορθής και έγκαιρης ενημέρωσης των επενδυτών, σύμφωνα με το άρθρο 4.1.4.3.(1) του Κανονισμού του Χρηματιστηρίου Αθηνών, ανακοινώνει το Τροποποιημένο Οικονομικό Ημερολόγιο της Εταιρείας για το έτος 2020.

Παρασκευή, 15 Μαΐου 2020	Εκτακτη Γενική Συνέλευση των Μετόχων
Πέμπτη, 28 Μαΐου 2020	Ανακοίνωση Οικονομικών Αποτελεσμάτων έτους 2019
Πέμπτη, 28 Μαΐου 2020	Ετήσια Ενημέρωση Αναλυτών
Παρασκευή, 26 Ιουνίου 2020	Τακτική Γενική Συνέλευση των Μετόχων
Τρίτη, 30 Ιουνίου 2020	Αποκοπή Μερισματος (μετά την 19.6.2020 που σηματοδοτεί την ημερομηνία λήξης των Συμβολαίων Μελλοντικής Εκπλήρωσης και Δικαιωμάτων επί των μετοχών και του δείκτη FTSE/ATHEX Large Cap)
Τετάρτη, 1 Ιουλίου 2020	Δικαιούχοι Μερισματος (record date)
Δευτέρα, 6 Ιουλίου 2020	Εναρξη καταβολής μερισματος μέσω Τραπέζης
Παρασκευή, 25 Σεπτεμβρίου 2020	Ανακοίνωση Αποτελεσμάτων Εξαμήνου 2020

RSS Feed: DOLAnnouncements

Posted on: 24 April 2020 09:47
Author: QUALITY & RELIABILITY A.B.E.E.
Subject: ΑΝΑΚΟΙΝΩΣΗ ΡΥΘΜΙΖΟΜΕΝΗΣ ΠΛΗΡΟΦΟΡΙΑΣ ΤΟΥ Ν.
3556/2007: Γνωστοποίηση για μεταβολή ποσοστού μετόχων
σε επίπεδο δικαιωμάτων ψήφου

Full article link: http://dev-www1.helex.gr:8080/el/web/guest/companies-announcements-full-content/-/asset_publisher/bMe2sOcNyQuy/content/id/5409275

Σύμφωνα με το Ν.3556/2007, η Quality & Reliability ΑΕ γνωστοποιεί ότι σύμφωνα με την ενημέρωση που έλαβε από τον κο John Arthur Bray Croker την 23η Απριλίου 2020, ο κος John Arthur Bray Croker την 23η Απριλίου 2020, προχώρησε σε αγορά μετοχών κατά την οποία επήλθε μεταβολή στο ποσοστό των δικαιωμάτων ψήφου που κατέχει και συγκεκριμένα μεγαλύτερη του 3% από την προηγούμενη γνωστοποίηση του.

ο κος John Arthur Bray Croker κατέχει 23,9238% άμεσα και έμμεσα σε μετοχές εκδόσεως της εταιρείας καθώς και τα αντίστοιχα δικαιώματα ψήφου.

Μετά την ανωτέρω συναλλαγή ο κος John Arthur Bray Croker κάτεχει :

* άμεσα 6.232.000 μετοχές εκδόσεως της εταιρείας και τα αντίστοιχα δικαιώματα ψήφου που αντιστοιχούν σε ποσοστό 22,7902% του μετοχικού κεφαλαίου

* έμμεσα 310.000 μετοχές εκδόσεως της εταιρείας και τα αντίστοιχα δικαιώματα ψήφου που αντιστοιχούν σε ποσοστό 1,1336% του μετοχικού κεφαλαίου.

Συνολικά άμεσα και έμμεσα κατέχει 6.542.000 μετοχές εκδόσεως της εταιρείας και τα αντίστοιχα δικαιώματα ψήφου που αντιστοιχούν σε ποσοστό 23,9238% του μετοχικού κεφαλαίου.

RSS Feed: DOLAnnouncements
Posted on: 24 April 2020 10:26
Author: Ο.Τ.Ε. Α.Ε.
Subject: ΑΓΟΡΑ ΙΔΙΩΝ ΜΕΤΟΧΩΝ

Full article link: http://dev-www1.helex.gr:8080/el/web/guest/companies-announcements-full-content/-/asset_publisher/bMe2sOcNyQuy/content/id/5409298

Δείτε την ανακοίνωση.

[Ανακοίνωση](#)

RSS Feed: DOLAnnouncements
Posted on: 24 April 2020 10:57
Author: BRIQ PROPERTIES A.E.E.A.Π.
Subject: Αγορά ιδίων μετοχών (23/4/2020)

Full article link: http://dev-www1.helex.gr:8080/el/web/guest/companies-announcements-full-content/-/asset_publisher/bMe2sOcNyQuy/content/id/5409316

Η BriQ Properties A.E.E.A.Π. γνωστοποιεί ότι σύμφωνα με το άρθρο 49 του Ν 4548/2018 και σύμφωνα με τους όρους του Κανονισμού 2273 / 2003 της Ευρωπαϊκής Επιτροπής και σε εκτέλεση της από 30/03/2020 απόφασης της Τακτικής Γενικής Συνέλευσης των Μετόχων της Εταιρείας και της από 31/03/2020 απόφασης του Διοικητικού Συμβουλίου, προέβη κατά τη διάρκεια της συνεδρίασης της 23/4/2020, μέσω της χρηματιστηριακής εταιρείας «Eurobank EFG Equities», σε αγορά 5.400 ιδίων μετοχών με μέση τιμή κτήσης 1,727 ευρώ και συνολική αξία συναλλαγής 9.324,06 ευρώ.

RSS Feed: DOLAnnouncements
Posted on: 24 April 2020 11:11
Author: ΚΑΡΑΤΖΗ Α.Ε.
Subject: ΑΝΑΚΟΙΝΩΣΗ ΡΥΘΜΙΖΟΜΕΝΗΣ ΠΛΗΡΟΦΟΡΙΑΣ ΤΟΥ Ν.
3556/2007: Γνωστοποίηση συναλλαγών

Full article link: http://dev-www1.helex.gr:8080/el/web/guest/companies-announcements-full-content/-/asset_publisher/bMe2sOcNyQuy/content/id/5409326

Σύμφωνα με το άρθρο 9 του Ν.3556/2007 η εταιρεία ΚΑΡΑΤΖΗ ΑΕ ενημερώσει το επενδυτικό κοινό ότι η εταιρεία «ΑΝΤΚΑΡ ΜΟΝΟΠΡΟΣΩΠΗ Α.Ε.» στις 23.04.2020 απέκτησε 3.900 κοινές ονομαστικές μετοχές της ΚΑΡΑΤΖΗ ΑΕ έναντι 10,00 ευρώ ανά μετοχή μέσω χρηματιστηριακών συναλλαγών, οι οποίες θα εκκαθαριστούν την 27.04.2020. Συνέπεια αυτών των συναλλαγών, το ποσοστό των δικαιωμάτων ψήφου της «ΑΝΤΚΑΡ ΜΟΝΟΠΡΟΣΩΠΗ Α.Ε.» στην ΚΑΡΑΤΖΗ ΑΕ διαμορφώθηκε σε 51,4949% από 51,4683% που ήταν στις 22.04.2020.

RSS Feed: DOLAnnouncements
Posted on: 24 April 2020 11:40
Author: ΕΛΤΟΝ Α.Ε.Β.Ε.
Subject: ΑΝΑΚΟΙΝΩΣΗ ΠΕΡΙ ΣΧΟΛΙΑΣΜΟΥ ΟΙΚΟΝΟΜΙΚΩΝ
ΚΑΤΑΣΤΑΣΕΩΝ/ ΕΚΘΕΣΕΩΝ

Full article link: http://dev-www1.helex.gr:8080/el/web/guest/companies-announcements-full-content/-/asset_publisher/bMe2sOcNyQuy/content/id/5409374

ΕΛΤΟΝ - Οικονομικά Αποτελέσματα 2019 - Δελτίο τύπου

[ΕΛΤΟΝ Οικονομικά Αποτελέσματα 2019 - Δελτίο τύπου](#)

RSS Feed: DOLAnnouncements
Posted on: 24 April 2020 11:46
Author: CNL CAPITAL Ε.Κ.Ε.Σ - Δ.Ο.Ε.Ε.
Subject: ΑΝΑΚΟΙΝΩΣΗ ΑΓΟΡΑΣ ΙΔΙΩΝ ΜΕΤΟΧΩΝ

Full article link: http://dev-www1.helex.gr:8080/el/web/guest/companies-announcements-full-content/-/asset_publisher/bMe2sOcNyQuy/content/id/5409393

Παρακαλούμε δείτε συνημμένα το σχετικό pdf.

[CNLCAP - Ανακοίνωση αγοράς ιδίων μετοχών](#)

RSS Feed: DOLAnnouncements
Posted on: 24 April 2020 12:41
Author: ΝΗΡΕΥΣ Α.Ε.
Subject: ΑΠΟΤΕΛΕΣΜΑΤΑ ΤΗΣ ΥΠΟΧΡΕΩΤΙΚΗΣ ΔΗΜΟΣΙΑΣ ΠΡΟΤΑΣΗΣ ΤΗΣ "ANDROMEDA SEAFOOD SOCIEDAD LIMITADA" ΓΙΑ ΤΗΝ ΑΠΟΚΤΗΣΗ ΤΟΥ ΣΥΝΟΛΟΥ ΤΩΝ ΚΟΙΝΩΝ ΟΝΟΜΑΣΤΙΚΩΝ ΜΕΤΑ ΨΗΦΟΥ ΜΕΤΟΧΩΝ ΤΗΣ "ΝΗΡΕΥΣ ΙΧΘΥΟΚΑΛΛΙΕΡΓΕΙΕΣ Α.Ε."

Full article link: http://dev-www1.helex.gr:8080/el/web/guest/companies-announcements-full-content/-/asset_publisher/bMe2sOcNyQuy/content/id/5409412

Δείτε την ανακοίνωση.

[Ανακοίνωση](#)

RSS Feed: DOLAnnouncements
Posted on: 24 April 2020 12:48
Author: ΕΛΒΕ Α.Β.Ε.Ε.
Subject: ΑΝΑΚΟΙΝΩΣΗ ΑΛΛΩΝ ΣΗΜΑΝΤΙΚΩΝ ΓΕΓΟΝΟΤΩΝ (ΔΕΝ ΠΡΟΒΛΕΠΟΝΤΑΙ ΣΕ ΑΛΛΕΣ ΚΑΤΗΓΟΡΙΕΣ)

Full article link: http://dev-www1.helex.gr:8080/el/web/guest/companies-announcements-full-content/-/asset_publisher/bMe2sOcNyQuy/content/id/5409426

ΑΝΑΚΟΙΝΩΣΗ

24-4-2020

ΜΑΣΚΕΣ, ΣΤΗΝ ΑΣΤΥΝΟΜΙΑ, ΣΤΟ ΣΤΡΑΤΟ, ΣΕ ΝΟΣΟΚΟΜΕΙΑ ΚΑΙ ΣΕ ΑΛΛΕΣ ΥΠΗΡΕΣΙΕΣ
ΔΩΡΙΖΕΙ Η ΕΛΒΕ ΑΕ

Η ΕΛΒΕ Α.Ε. (Εισηγμένη εταιρία απο την Καβάλα) προέβη στη δωρεά μέσω ατομικής προστασίας, προς τις Ένοπλες Δυνάμεις, την Αστυνομία, τις Υγειονομικές και άλλες Υπηρεσίες, ως δείγμα αναγνώρισης και εκτίμησης του επίπονου έργου τους στους δύσκολους καιρούς της πανδημίας

RSS Feed: DOLAnnouncements
Posted on: 24 April 2020 12:49
Author: ΜΟΤΟΡ ΟΙΛ Α.Ε.
Subject: Συναλλαγές της OPTIMA BANK Α.Ε (ρυθμιζόμενη πληροφορία Ν.3556/2007)

Full article link: http://dev-www1.helex.gr:8080/el/web/guest/companies-announcements-full-content/-/asset_publisher/bMe2sOcNyQuy/content/id/5409436

Η ΜΟΤΟΡ ΟΙΛ (ΕΛΛΑΣ) ΔΙΥΛΙΣΤΗΡΙΑ ΚΟΡΙΝΘΟΥ, σύμφωνα με τους Ν. 3556/2007 και 3606/2007, ανακοινώνει ότι η Τράπεζα OPTIMA BANK Α.Ε. την ενημέρωσε ότι πραγματοποίησε τις εξής συναλλαγές:

Ημερομηνία	Συναλλαγή	Ποσότητα	Χρηματοπιστωτικό Μέσο	Αξία (σε ΕΥΡΩ)
23/04/2020	Πώληση	2.074	Μετοχές ΜΟΗ (ΚΟ)	27.426,98
	Αγορά	3.933	Μετοχές ΜΟΗ (ΚΟ)	52.040,77
	Αγορά	1	ΣΜΕ ΜΟΗ ΙΟΥΝ 2020	1.260,00
	Πώληση	10	ΣΜΕ ΜΟΗ ΙΟΥΝ 2020	13.229,00

Η Τράπεζα OPTIMA BANK Α.Ε. πραγματοποίησε τις ανωτέρω συναλλαγές λόγω της Ειδικής Διαπραγμάτευσης που έχει αναλάβει στην αγορά παραγώγων σε Συμβόλαια Μελλοντικής Εκπλήρωσης (ΣΜΕ) με υποκείμενο τίτλο την μετοχή της ΜΟΤΟΡ ΟΙΛ (ΕΛΛΑΣ) ΔΙΥΛΙΣΤΗΡΙΑ ΚΟΡΙΝΘΟΥ Α.Ε.

Η γνωστοποίηση εκ μέρους της Τράπεζας OPTIMA BANK Α.Ε. προς την Εταιρία και ακολούθως η ανακοίνωση της Εταιρίας προς τις αρχές της Κεφαλαιαγοράς, γίνεται επειδή ο κ. Πέτρος Τζαννετάκης είναι μη εκτελεστικό μέλος του Δ.Σ. της Τράπεζας OPTIMA BANK Α.Ε., ενώ κατέχει τη θέση του εκτελεστικού μέλους του Δ.Σ. της ΜΟΤΟΡ ΟΙΛ (ΕΛΛΑΣ) ΔΙΥΛΙΣΤΗΡΙΑ ΚΟΡΙΝΘΟΥ Α.Ε.

Ο κ. Πέτρος Τζαννετάκης είναι πρόσωπο υπόχρεο να γνωστοποιεί τις χρηματιστηριακές συναλλαγές του με αντικείμενο μετοχές εκδόσεως ΜΟΤΟΡ ΟΙΛ (ΕΛΛΑΣ) ΔΙΥΛΙΣΤΗΡΙΑ ΚΟΡΙΝΘΟΥ Α.Ε. (άρθρο 19 του Κανονισμού ΕΕ 596/2014).

Μαρούσι, 24 Απριλίου 2020

Το Διοικητικό Συμβούλιο

RSS Feed: DOLAnnouncements

Posted on: 24 April 2020 13:00

Author: ΙΧΘΥΟΤΡΟΦΕΙΑ ΣΕΛΟΝΤΑ Α.Ε.Γ.Ε.

Subject: ΑΠΟΤΕΛΕΣΜΑΤΑ ΤΗΣ ΥΠΟΧΡΕΩΤΙΚΗΣ ΔΗΜΟΣΙΑΣ ΠΡΟΤΑΣΗΣ ΤΗΣ "ANDROMEDA SEAFOOD SOCIEDAD LIMITADA" ΓΙΑ ΤΗΝ ΑΠΟΚΤΗΣΗ ΤΟΥ ΣΥΝΟΛΟΥ ΤΩΝ ΚΟΙΝΩΝ ΟΝΟΜΑΣΤΙΚΩΝ ΜΕΤΑ ΨΗΦΟΥ ΜΕΤΟΧΩΝ ΤΗΣ "ΙΧΘΥΟΤΡΟΦΕΙΑ ΣΕΛΟΝΤΑ ΑΝΩΝΥΜΗ ΕΤΑΙΡΕΙΑ ΓΕΩΡΓΙΚΩΝ ΕΚΜΕΤΑΛΛΕΥΣΕΩΝ"

Full article link: http://dev-www1.helex.gr:8080/el/web/guest/companies-announcements-full-content/-/asset_publisher/bMe2sOcNyQuy/content/id/5409451

Δείτε την ανακοίνωση.

[Ανακοίνωση](#)

RSS Feed: DOLAnnouncements
Posted on: 24 April 2020 13:42
Author: CENERGY HOLDINGS
Subject: ΠΡΟΣΚΛΗΣΗ ΣΤΗΝ ΕΤΗΣΙΑ ΤΑΚΤΙΚΗ ΚΑΙ ΕΚΤΑΚΤΗ ΓΕΝΙΚΗ
ΣΥΝΕΛΕΥΣΗ ΤΩΝ ΜΕΤΟΧΩΝ ΠΟΥ ΘΑ ΛΑΒΕΙ ΧΩΡΑ ΣΤΙΣ 26
ΜΑΪΟΥ 2020 (Ορθή Επανάληψη)

Full article link: http://dev-www1.helex.gr:8080/el/web/guest/companies-announcements-full-content/-/asset_publisher/bMe2sOcNyQuy/content/id/5409477

ΠΡΟΣΚΛΗΣΗ ΣΤΗΝ ΕΤΗΣΙΑ ΤΑΚΤΙΚΗ ΚΑΙ ΕΚΤΑΚΤΗ ΓΕΝΙΚΗ ΣΥΝΕΛΕΥΣΗ ΤΩΝ ΜΕΤΟΧΩΝ ΠΟΥ
ΘΑ ΛΑΒΕΙ ΧΩΡΑ ΣΤΙΣ 26 ΜΑΪΟΥ 2020

[ΠΡΟΣΚΛΗΣΗ ΣΤΗΝ ΕΤΗΣΙΑ ΤΑΚΤΙΚΗ ΚΑΙ ΕΚΤΑΚΤΗ ΓΕΝΙΚΗ ΣΥΝΕΛΕΥΣΗ ΤΩΝ ΜΕΤΟΧΩΝ ΠΟΥ
ΘΑ ΛΑΒΕΙ ΧΩΡΑ ΣΤΙΣ 26 ΜΑΪΟΥ 2020](#)

RSS Feed: DOLAnnouncements
Posted on: 24 April 2020 14:45
Author: ΠΕΡΣΕΥΣ Α.Β.Ε.Ε.
Subject: Ανακοίνωση μελών Επιτροπής Ελέγχου

Full article link: http://dev-www1.helex.gr:8080/el/web/guest/companies-announcements-full-content/-/asset_publisher/bMe2sOcNyQuy/content/id/5409504

ΑΝΑΚΟΙΝΩΣΗ

Το Διοικητικό Συμβούλιο της Ανώνυμης Εταιρείας ΠΕΡΣΕΥΣ ΠΡΟΪΟΝΤΑ ΕΙΔΙΚΗΣ ΔΙΑΤΡΟΦΗΣ ΑΒΕΕ στα πλαίσια της εξουσιοδότησης που έλαβε από την Έκτακτη Γενική Συνέλευση των Μετόχων της 15/01/2020, εξέλεξε με την με ημερομηνία 23/04/2020 απόφασή του, νέα Επιτροπή Ελέγχου η οποία απαρτίζεται από τους κ.κ. Σωτήριο Πάνου, Αριστείδη Χρόνη και Δημήτριο Δημητρίου.

Ζευγολατιό, 24 Απριλίου 2020

RSS Feed: DOLAnnouncements
Posted on: 24 April 2020 15:18
Author: FOURLIS A.E ΣΥΜΜΕΤΟΧΩΝ
Subject: Ανακοίνωση Αγοράς Ιδίων Μετοχών

Full article link: http://dev-www1.helex.gr:8080/el/web/guest/companies-announcements-full-content/-/asset_publisher/bMe2sOcNyQuy/content/id/5409524

Ανακοίνωση Αγοράς Ιδίων Μετοχών

[Ανακοίνωση Αγοράς Ιδίων Μετοχών](#)

RSS Feed: DOLAnnouncements
Posted on: 24 April 2020 15:29
Author: Ε.Υ.Α.Θ. Α.Ε.
Subject: Ανακοίνωση προς τους μετόχους για την Έκτακτη Γενική Συνέλευση της ΕΥΑΘ ΑΕ στις 30.04.2020

Full article link: http://dev-www1.helex.gr:8080/el/web/guest/companies-announcements-full-content/-/asset_publisher/bMe2sOcNyQuy/content/id/5409548

Ανακοίνωση προς τους μετόχους για την Έκτακτη Γενική Συνέλευση της ΕΥΑΘ ΑΕ στις 30.04.2020

Σε συνέχεια της από 08.04.2020 ανακοίνωσης – Πρόσκλησης για την επικείμενη Έκτακτη Γενική Συνέλευση στις 30.04.2020 και λαμβάνοντας υπόψη: α) την ΠΝΠ «Κατεπείγοντα μέτρα για την αντιμετώπιση των συνεπειών του κινδύνου διασποράς του COVID-19 (ΦΕΚ Α68/ 20.03.2020), β) την παρ. 2 του άρθρου 33 της ανωτέρω ΠΝΠ (ΦΕΚ Α68/ 20.03.2020) για την δυνατότητα η Γενική Συνέλευση μετόχων ή εταίρων, οποιουδήποτε νομικού προσώπου ή οποιασδήποτε νομικής οντότητας, να μπορεί να διεξαχθεί με τηλεδιάσκεψη ως προς ορισμένα ή και ως προς όλα τα μέλη της, γ) την επιβολή μέτρων προσωρινού περιορισμού της κυκλοφορίας πολιτών προς αντιμετώπιση του κινδύνου διασποράς του COVID-19 (ΦΕΚ Β 986/22.3.2020), δ) ότι εξαιρέσεις μετακίνησης παρέχονται εφόσον η συγκεκριμένη ανάγκη δεν μπορεί να ικανοποιηθεί με άλλο τρόπο, η ΕΥΑΘ ΑΕ ενημερώνει τους μετόχους της για τα παρακάτω:

Α) Για την προστασία των μετόχων, των εργαζομένων, του Διοικητικού Συμβουλίου και την αντιμετώπιση του κινδύνου διασποράς του COVID-19 δεν θα είναι δυνατή παρουσία μετόχων στο χώρο διενέργειας της Έκτακτης Γενικής Συνέλευσης, στην έδρα της εταιρείας στη Θεσσαλονίκη, Εγνατίας 127, στον 7ο όροφο, τηρώντας πιστά και με συνέπεια τις συστάσεις του Υπουργείου Υγείας και του ΕΟΔΥ.

Β) Όπως έχει ήδη ανακοινωθεί, παρέχεται η δυνατότητα, σύμφωνα με το Καταστατικό της ΕΥΑΘ ΑΕ, της συμμετοχής στη Έκτακτη Γενική Συνέλευση από απόσταση σε πραγματικό χρόνο με οπτικοακουστικά ή άλλα ηλεκτρονικά μέσα, χωρίς τη φυσική παρουσία του μετόχου στον τόπο διεξαγωγής της.

Γ) Υπενθυμίζει τη δυνατότητα συμμετοχής στη Γενική Συνέλευση μέσω αντιπροσώπου και την δυνατότητα να εξουσιοδοτήσουν μέλη της Διοίκησης να ψηφίσουν για αυτούς στη συνέλευση βάσει εγγράφων οδηγιών ψήφου.

RSS Feed: DOLAnnouncements
Posted on: 24 April 2020 15:32
Author: BYTE COMPUTER A.B.E.E.
Subject: ΑΝΑΚΟΙΝΩΣΗ ΟΙΚΟΝΟΜΙΚΟΥ ΗΜΕΡΟΛΟΓΙΟΥ 2020

Full article link: http://dev-www1.helex.gr:8080/el/web/guest/companies-announcements-full-content/-/asset_publisher/bMe2sOcNyQuy/content/id/5409558

Στα πλαίσια της ορθής, έγκυρης και έγκαιρης ενημέρωσης του επενδυτικού κοινού και σύμφωνα με τα άρθρα 4.1.2 (παρ. 1 εδαφ.2) και 4.1.4.3.1 του Κανονισμού του Χρηματιστηρίου Αθηνών, όπως ισχύει σήμερα, η εταιρεία «BYTE COMPUTER A.B.E.E.» ανακοινώνει το Οικονομικό Ημερολόγιο έτους 2020, το οποίο έχει ως ακολούθως:

- Ημερομηνία ανακοίνωσης και δημοσίευσης των Ετήσιων Οικονομικών Στοιχείων (Εταιρικών και Ενοποιημένων) της χρήσεως 2019 (1.1.2019-31.12.2019) βάσει των ΔΛΠ/ΔΠΧΠ : Παρασκευή 29 Μαΐου 2020 (μετά το πέρας της συνεδρίασης του Χρηματιστηρίου Αθηνών) και ανάρτηση τους στην ιστοσελίδα της εταιρείας www.byte.gr
- Ημερομηνία Ετήσιας Τακτικής Γενικής Συνέλευσης των Μετόχων: Πέμπτη 25 Ιουνίου 2020

Στη περίπτωση κατά την οποία η εταιρεία αποφασίσει αλλαγή των ανωτέρων ημερομηνιών ,θα ενημερώσει εγκαίρως το επενδυτικό κοινό με νεώτερη ανακοίνωση.

RSS Feed: DOLAnnouncements
Posted on: 24 April 2020 16:22
Author: CORAL A.E.
Subject: Συναλλαγές της ΤΡΑΠΕΖΑΣ OPTIMA BANK A.E. (ρυθμιζόμενη πληροφορία Ν.3556/2007)

Full article link: http://dev-www1.helex.gr:8080/el/web/guest/companies-announcements-full-content/-/asset_publisher/bMe2sOcNyQuy/content/id/5409569

Η CORAL AE, σύμφωνα με τους Ν. 3556/2007 και 3606/2007, ανακοινώνει ότι η ΤΡΑΠΕΖΑ OPTIMA BANK A.E. την ενημέρωσε ότι στις 23/04/2020 προέβη σε αγορά 15 ομολογιών εκδόσεως CORAL AE συνολικής αξίας ΕΥΡΩ 14.700,00.

Η γνωστοποίηση εκ μέρους της ΤΡΑΠΕΖΑΣ OPTIMA BANK A.E. προς την Εταιρία και ακολούθως η ανακοίνωση της Εταιρίας προς τις αρχές της Κεφαλαιαγοράς, γίνεται επειδή ο κ. Πέτρος Τζαννετάκης είναι μη εκτελεστικό μέλος του Δ.Σ. της ΤΡΑΠΕΖΑΣ OPTIMA BANK A.E., ενώ κατέχει τη θέση του μη εκτελεστικού μέλους του Δ.Σ. της CORAL AE.

Ο κ. Πέτρος Τζαννετάκης είναι πρόσωπο υπόχρεο να γνωστοποιεί τις χρηματιστηριακές συναλλαγές του με αντικείμενο ομολογίες εκδόσεως CORAL AE (άρθρο 19 του Κανονισμού ΕΕ 596/2014).

Μαρούσι, 24 Απριλίου 2020

Το Διοικητικό Συμβούλιο

Ομολογιακά Δάνεια Επιχειρήσεων – Οργανωμένη Αγορά (Μετατρέψιμα)

Πλήθος Εισηγμένων Ομολογιών	Ονομαστική αξία	Τιμή έκδοσης	Σημερινό επιτόκιο	Ημερ. λήξης	Διάρκεια (έτη)	Σημείωση	Τοκομερίδιο		Μον. Διαπρα.	Ομόλογα Επιχειρήσεων	Κατωτ Τιμή	Ανωτ Τιμή	Τιμή κλεισ.	Προηγ. Κλείσιμο-ημέρια	Όγκος	Αξία Συναλλαγών	Τελευταία εντολή			Μεγ έτους	
							Κοινό	Προτιμησιακό									Τιμή	Αγορ./ Πώλ.	Ημερομηνία		λαχ
171.246.551	0.30	0.30	1.00	11/10/2025	9	---	15	---	1	FORTHNET A.E. (Μ.Ο.Δ.)	---	---	---	---	---	---	10.0000	A	14/04/2020	100.0000	100.0000

Σημειώσεις Εταιρικών Ομολόγων

Ο Όγκος Συναλλαγών υπολογίζεται ως (Τεμάχια) * (Ονομαστική Τιμή). Η Αξία Συναλλαγών υπολογίζεται ως (Τεμάχια) * (Ονομαστική Τιμή) * (Τιμή %) + (Δεδουλευμένοι Τόκοι).

Οι τιμές συναλλαγών των ομολόγων υπολογίζονται ως ποσοστό επί τοις εκατό (%) της ονομαστικής τους τιμής.

Όλα τα ομόλογα έχουν Ονομαστική Αξία εκπεφρασμένη σε Ευρώ (εκτός εάν σημειώνεται διαφορετικά).

Ομολογιακά Δάνεια Επιχειρήσεων – Οργανωμένη Αγορά (Μη Μετατρέψιμα)

Πλήθος Εισηγμένων Ομολογιών	Ονομαστική αξία	Τιμή έκδοσης	Σημερινό επιτόκιο	Ημερ. λήξης	Διάρκεια (έτη)	Σημείωση	Τοκομερίδιο		Μον. Διασπ.	Ομόλογα Επιχειρήσεων	Δεδ. Τόκς Αποδ./Λήξη		Κατωτ Τιμή	Ανωτ Τιμή	Τιμή κλεισ.	Προηγ. Κλείσιμο-ημ/νία	Όγκος	Αξία Συναλλαγών	Τελευταία εντολή			Μεγ έτους		
							Κοινό	Προτιμησιακό			Τιμή	Αγορ./ Πώλ.							Ημερομηνία	λαχ έτους				
175,000	1,000.00	1,000.00	3.40	26/07/2024	5	---	2	---	1	ΑΤΤΙCΑ Α.Ε. ΣΥΜΜΕΤΟΧΩΝ (Μη μετατρέψιμο)	8.6889	12.3050	73.0000	77.0000	74.0000	74.4430	23/04/2020	51,000	37,905.56	72.6001	A	24/04/2020	58.8701	100.0000
300,000	1,000.00	1,000.00	3.10	27/06/2022	5	---	6	---	1	ΜΥΤΙΛΗΝΑΙΟΣ Α.Ε. ΟΜ. ΕΠΙΧΕΙΡΗΣΕΩΝ (Μη Μετατρέψιμο)	10.5917	3.4970	98.2500	98.6500	98.5500	98.2250	23/04/2020	124,000	123,443.37	98.5500	A	24/04/2020	88.5000	101.0000
50,000	1,000.00	1,000.00	4.25	20/06/2022	5	---	6	---	1	ΣΥΣΤΗΜΑΤΑ SUNLIGHT Α.Β.Ε.Ε. (Μη Μετατρέψιμο)	15.3472	3.8740	98.5000	99.9900	99.8000	98.5000	23/04/2020	57,000	57,626.19	98.0010	A	24/04/2020	88.0000	102.0000
40,000,000	1.00	1.00	5.00	04/10/2021	5	---	15	---	1	HOUSEMARKET Α.Ε. (Μη Μετατρέψιμο)	0.0031	5.2580	97.5000	99.0000	98.3580	98.3690	23/04/2020	40,500	39,958.77	97.6000	A	24/04/2020	93.8736	105.1000
24,260	1,000.00	1,000.00	4.95	26/06/2023	5	---	4	---	1	B&F Α.Β.Ε.Ε. ΕΝΔΥΜΑΤΩΝ (Μη μετατρέψιμο)	16.9125	13.3460	78.0195	78.9990	78.3460	76.6480	23/04/2020	3,000	2,401.12	77.0100	A	24/04/2020	68.0000	94.9999
90,000	1,000.00	1,000.00	3.00	11/05/2023	5	---	4	---	1	CORAL Α.Ε. (Μη μετατρέψιμο)	14.0833	3.0410	96.0000	99.5000	99.3720	98.1670	23/04/2020	65,000	65,058.92	98.2500	A	24/04/2020	89.4200	105.0000
120,000	1,000.00	1,000.00	3.95	04/04/2025	7	---	5	---	1	ΓΕΚ ΤΕΡΝΑ Α.Ε. (Μη μετατρέψιμο)	2.4139	3.7650	99.1900	100.0000	99.4702	97.6240	23/04/2020	61,000	60,795.85	98.5000	A	24/04/2020	91.0000	107.2000
150,000	1,000.00	1,000.00	2.60	22/10/2026	7	---	2	---	1	ΤΕΡΝΑ ΕΝΕΡΓΕΙΑΚΗ Μ.Α.Ε.Χ. (Μη μετατρέψιμο)	0.4333	3.0410	97.0000	97.5000	97.3555	97.0750	23/04/2020	98,000	95,450.87	96.5000	A	24/04/2020	84.4000	102.8000
200,000	1,000.00	1,000.00	3.60	12/03/2026	7	---	3	---	1	ΑΕΡΟΠΟΡΙΑ ΑΙΓΑΙΟΥ Α.Ε. (Μη μετατρέψιμο)	4.7000	5.9780	87.7000	88.9000	88.4678	85.6270	23/04/2020	67,000	59,308.75	85.0003	A	24/04/2020	54.7313	107.3000

Σημειώσεις Εταιρικών Ομολόγων

Ο Όγκος Συναλλαγών υπολογίζεται ως (Τεμάχια) * (Ονομαστική Τιμή). Η Αξία Συναλλαγών υπολογίζεται ως (Τεμάχια) * (Ονομαστική Τιμή) * (Τιμή %) + (Δεδουλευμένοι Τόκοι).

Οι τιμές συναλλαγών των ομολόγων υπολογίζονται ως ποσοστό επί τοις εκατό (%) της ονομαστικής τους τιμής.

Όλα τα ομόλογα έχουν Ονομαστική Αξία εκπεφρασμένη σε Ευρώ (εκτός εάν σημειώνεται διαφορετικά).

Ομόλογα Ελληνικού Δημοσίου

Πλήθος Εισηγμ. Ομολογιών	Ονομ. αξία	Σημερινό επιτόκιο	Υπολογισμός Δεδουλευμένων	Ημερ/νία Λήξης [1]	Διάρκεια (έτη)	Σημείωση	Ημερομηνία Πληρ.	Αξία τρέχοντος	Μον. Διαπρ.	Ομόλογα Ελληνικού Δημοσίου	Κατωτ Τιμή	Ανωτ Τιμή	Τιμή κλειστ.	Προηγ. Κλείσιμο-ημ/νία	Όγκος	Αξία Συναλλαγών	Τελευταία εντολή Αγορ./ Πώλ. Ημερομηνία
3,000,000	1,000.00	4.38	Πργμ/Πργμ	01/08/2022	5	---	01/08	4.38	1	ΟΕΔ-ΣΤΘ-010822-05Χ-4,375-1,000	---	---	---	---	---	---	1.0000 A 28/11/2018
2,500,000	1,000.00	1.88	Πργμ/Πργμ	04/02/2035	15	---	04/02	1.88	1	ΟΕΔ-ΣΤΘ-040235-15Χ-1,875-1,000	---	---	---	---	---	---	---
2,500,000	1,000.00	3.45	Πργμ/Πργμ	02/04/2024	5	---	02/04	3.45	1	ΟΕΔ-ΣΤΘ-020424-05Χ-3,450-1,000	---	---	---	---	---	---	---
4,355,990,324	1.00	3.50	Πργμ/Πργμ	30/01/2023	5	---	01/02 - 31/01	3.50	1	ΟΕΔ-ΣΤΘ-300123-05Χ-3,500-1,00	---	---	---	94.5720 13/07/2018	---	---	1.0000 A 28/11/2018
5,962,747,327	1.00	3.75	Πργμ/Πργμ	30/01/2028	10	---	/02 - 01/02 - 31/	3.75	1	ΟΕΔ-ΣΤΘ-300128-10Χ-3,750-1,00	---	---	---	85.4610 13/07/2018	---	---	1.0000 A 28/11/2018
6,091,218,404	1.00	3.90	Πργμ/Πργμ	30/01/2033	15	---	/02 - 01/02 - 31/	3.90	1	ΟΕΔ-ΣΤΘ-300133-15Χ-3,900-1,00	---	---	---	78.6730 13/07/2018	---	---	1.0000 A 28/11/2018
4,805,399,486	1.00	4.00	Πργμ/Πργμ	30/01/2037	19	---	/02 - 01/02 - 31/	4.00	1	ΟΕΔ-ΣΤΘ-300137-19Χ-4,000-1,00	---	---	---	77.0370 13/07/2018	---	---	1.0000 A 28/11/2018
4,603,713,186	1.00	4.20	Πργμ/Πργμ	30/01/2042	24	---	/02 - 01/02 - 31/	4.20	1	ΟΕΔ-ΣΤΘ-300142-24Χ-4,200-1,00	---	---	---	77.7640 13/07/2018	---	---	1.0000 A 28/11/2018
550,418,123	1.00	3.65	Πργμ/Πργμ	24/02/2023	11	---	24/02	3.65	1	ΟΕΔ-ΣΤΘ-240223-11Χ-2,000-1,00	---	---	---	10.0000 22/06/2015	---	---	10.0000 A 11/07/2019
445,007,576	1.00	3.65	Πργμ/Πργμ	24/02/2024	12	---	24/02	3.65	1	ΟΕΔ-ΣΤΘ-240224-12Χ-2,000-1,00	---	---	---	10.0000 22/06/2015	---	---	---
423,674,226	1.00	3.65	Πργμ/Πργμ	24/02/2025	13	---	24/02	3.65	1	ΟΕΔ-ΣΤΘ-240225-13Χ-2,000-1,00	---	---	---	10.0000 22/06/2015	---	---	---
212,292,153	1.00	3.65	Πργμ/Πργμ	24/02/2026	14	---	24/02	3.65	1	ΟΕΔ-ΣΤΘ-240226-14Χ-2,000-1,00	---	---	---	10.0000 22/06/2015	---	---	---
160,621,352	1.00	3.65	Πργμ/Πργμ	24/02/2027	15	---	24/02	3.65	1	ΟΕΔ-ΣΤΘ-240227-15Χ-2,000-1,00	---	---	---	10.0000 22/06/2015	---	---	---
183,244,055	1.00	3.65	Πργμ/Πργμ	24/02/2028	16	---	24/02	3.65	1	ΟΕΔ-ΣΤΘ-240228-16Χ-2,000-1,00	---	---	---	10.0000 22/06/2015	---	---	---
164,802,894	1.00	3.65	Πργμ/Πργμ	24/02/2029	17	---	24/02	3.65	1	ΟΕΔ-ΣΤΘ-240229-17Χ-2,000-1,00	---	---	---	10.0000 22/06/2015	---	---	---
165,460,943	1.00	3.65	Πργμ/Πργμ	24/02/2030	18	---	24/02	3.65	1	ΟΕΔ-ΣΤΘ-240230-18Χ-2,000-1,00	---	---	---	10.0000 22/06/2015	---	---	---
129,007,241	1.00	3.65	Πργμ/Πργμ	24/02/2031	19	---	24/02	3.65	1	ΟΕΔ-ΣΤΘ-240231-19Χ-2,000-1,00	---	---	---	10.0000 22/06/2015	---	---	---
126,192,683	1.00	3.65	Πργμ/Πργμ	24/02/2032	20	---	24/02	3.65	1	ΟΕΔ-ΣΤΘ-240232-20Χ-2,000-1,00	---	---	---	10.0000 22/06/2015	---	---	---
146,905,168	1.00	3.65	Πργμ/Πργμ	24/02/2033	21	---	24/02	3.65	1	ΟΕΔ-ΣΤΘ-240233-21Χ-2,000-1,00	---	---	---	10.0000 22/06/2015	---	---	---
154,475,606	1.00	3.65	Πργμ/Πργμ	24/02/2034	22	---	24/02	3.65	1	ΟΕΔ-ΣΤΘ-240234-22Χ-2,000-1,00	---	---	---	10.0000 22/06/2015	---	---	---
144,429,441	1.00	3.65	Πργμ/Πργμ	24/02/2035	23	---	24/02	3.65	1	ΟΕΔ-ΣΤΘ-240235-23Χ-2,000-1,00	---	---	---	10.0000 22/06/2015	---	---	---
166,211,676	1.00	3.65	Πργμ/Πργμ	24/02/2036	24	---	24/02	3.65	1	ΟΕΔ-ΣΤΘ-240236-24Χ-2,000-1,00	---	---	---	10.0000 22/06/2015	---	---	---
145,461,669	1.00	3.65	Πργμ/Πργμ	24/02/2037	25	---	24/02	3.65	1	ΟΕΔ-ΣΤΘ-240237-25Χ-2,000-1,00	---	---	---	10.0000 22/06/2015	---	---	---
146,941,087	1.00	3.65	Πργμ/Πργμ	24/02/2038	26	---	24/02	3.65	1	ΟΕΔ-ΣΤΘ-240238-26Χ-2,000-1,00	---	---	---	10.0000 22/06/2015	---	---	---
135,115,612	1.00	3.65	Πργμ/Πργμ	24/02/2039	27	---	24/02	3.65	1	ΟΕΔ-ΣΤΘ-240239-27Χ-2,000-1,00	---	---	---	10.0000 22/06/2015	---	---	---
141,909,637	1.00	3.65	Πργμ/Πργμ	24/02/2040	28	---	24/02	3.65	1	ΟΕΔ-ΣΤΘ-240240-28Χ-2,000-1,00	---	---	---	10.0000 22/06/2015	---	---	---
136,788,720	1.00	3.65	Πργμ/Πργμ	24/02/2041	29	---	24/02	3.65	1	ΟΕΔ-ΣΤΘ-240241-29Χ-2,000-1,00	---	---	---	10.0000 22/06/2015	---	---	---
163,643,410	1.00	3.65	Πργμ/Πργμ	24/02/2042	30	---	24/02	3.65	1	ΟΕΔ-ΣΤΘ-240242-30Χ-2,000-1,00	---	---	---	10.0000 22/06/2015	---	---	---
4,000,000	1,000.00	3.88	Πργμ/Πργμ	12/03/2029	10	---	12/03	3.88	1	ΟΕΔ-ΣΤΘ-120329-10Χ-3,875-1,0000	---	---	---	---	---	100.0000 A 15/10/2019	
503,753	1,000.00	0.32	FLR Πργμ/360	16/09/2021	2	---	16/03 - 16/09	---	1	ΟΕΔ-ΚΥΜ-160921-02Χ-0,319-1,000	---	---	---	---	---	---	---
3,000,000	1,000.00	3.38	Πργμ/Πργμ	15/02/2025	7	---	15/02	3.38	1	ΟΕΔ-ΣΤΘ-150225-07Χ-3,375-1,000	---	---	---	---	---	---	---
250,250	1,000.00	2.90	Πργμ/Πργμ	20/03/2023	4	---	20/03	2.90	1	ΟΕΔ-ΣΤΘ-200323-04Χ-2,900-1,000	---	---	---	---	---	---	---
964,000	1,000.00	3.25	Πργμ/Πργμ	20/03/2025	6	---	20/03	3.25	1	ΟΕΔ-ΣΤΘ-200325-06Χ-3,250-1,000	---	---	---	---	---	---	---
2,100,000	1,000.00	3.55	Πργμ/Πργμ	20/03/2026	7	---	20/03	3.55	1	ΟΕΔ-ΣΤΘ-200326-07Χ-3,550-1,000	---	---	---	---	---	---	---
3,314,250	1,000.00	3.25	Πργμ/Πργμ	20/03/2050	30	---	20/03	3.25	1	ΟΕΔ-ΣΤΘ-200350-30Χ-3,250-1,000	---	---	---	---	---	---	---

Σημειώσεις Ομολόγων Ελλ. Δημοσίου

Ο Όγκος Συναλλαγών υπολογίζεται ως (Τεμάχια) * (Ονομαστική Τιμή). Η Αξία Συναλλαγών υπολογίζεται ως (Τεμάχια) * (Ονομαστική Τιμή) * (Τιμή %) + (Δεδουλευμένοι Τόκοι)

Η Αξία του τρέχοντος τοκομεριδίου για τις εκδόσεις Ονομαστικής Αξίας 0,01 ευρώ, αναφέρεται σε Ονομαστική Αξία 100 ευρώ.

FLR (= Floating Interest Rate) Ομόλογο Μεταβλητού Επιτοκίου.

[1] - Η Ημερομηνία Λήξης της τοκοφόρου περιόδου και η Ημερομηνία Πληρωμής του τοκομεριδίου.

Ομόλογα Ελληνικού Δημοσίου

Πλήθος Εισηγμ. Ομολογιών	Ονομ. αξία	Σημερινό επιτόκιο	Υπολογισμός Δεδουλευμένων	Ημερ/νία Λήξης [1]	Διάρκεια (έτη)	Σημείωση	Ημερομηνία Πληρ.	Αξία τρέχοντος	Μον. Διαπρ.	Ομόλογα Ελληνικού Δημοσίου	Κατωτ Τιμή	Ανωτ Τιμή	Τιμή κλεισ.	Προηγ. Κλείσιμο-ημ/νία	Όγκος	Αξία Συναλλαγών	Τελευταία εντολή Αγορ./ Πώλ. Ημερομηνία
2,000,000	1,000.00	2.00	Πργμ/Πργμ	22/04/2027	7	---	22/04	2.00	1	ΟΕΔ-ΣΤΘ-220427-07Χ-2,000-1,000	---	---	---	---	---	---	99.9000 A 22/04/2020
2,500,000	1,000.00	1.88	Πργμ/Πργμ	23/07/2026	7	---	23/07	1.88	1	ΟΕΔ-ΣΤΘ-230726-07Χ-1,875-1,000	---	---	---	---	---	---	---

Σημειώσεις Ομολόγων Ελλ. Δημοσίου

Ο Όγκος Συναλλαγών υπολογίζεται ως (Τεμάχια) * (Ονομαστική Τιμή). Η Αξία Συναλλαγών υπολογίζεται ως (Τεμάχια) * (Ονομαστική Τιμή) * (Τιμή %) + (Δεδουλευμένοι Τόκοι)

Η Αξία του τρέχοντος τοκομεριδίου για τις εκδόσεις Ονομαστικής Αξίας 0,01 ευρώ, αναφέρεται σε Ονομαστική Αξία 100 ευρώ.

FLR (= Floating Interest Rate) Ομόλογο Μεταβλητού Επιτοκίου.

[1] - Η Ημερομηνία Λήξης της τοκοφόρου περιόδου και η Ημερομηνία Πληρωμής του τοκομεριδίου.

Έντοκα Γραμμάτια & Zero Coupon Ομόλογα Ελληνικού Δημοσίου

Ημερ/νία	Διάρκειας 13 εβδομάδων									Διάρκειας 26 εβδομάδων									Διάρκειας 52 εβδομάδων								
	Ημερ/νία Λήξης	Αρχικό Επιτόκιο	Πλήθος Εισηγμένων	Ονομική αξία	Τιμή έκδοσης	Τελευταία Τιμή	Συναλλαγή Ημερομηνία	Όγκος Συναλλαγών	Σημ.	Ημερ/νία Λήξης	Αρχικό Επιτόκιο	Πλήθος Εισηγμένων	Ονομ/κή αξία	Τιμή έκδοσης	Τελευταία Τιμή	Συναλλαγή Ημερομηνία	Όγκος Συναλλαγών	Σημ.	Ημερ/νία Λήξης	Αρχικό Επιτόκιο	Πλήθος Εισηγμένων	Ονομ/κή αξία	Τιμή έκδοσης	Τελευταία Τιμή	Συναλλαγή Ημερομηνία	Όγκος Συναλλαγών	Σημ.
14/06/2019	---	---	---	---	---	---	---	---	---	---	---	---	---	---	---	---	---	---	12/06/2020	0.47	1,000,000	1,000.00	995.30	---	---	---	---
13/09/2019	---	---	---	---	---	---	---	---	---	---	---	---	---	---	---	---	---	---	11/09/2020	0.29	1,000,000	1,000.00	997.05	---	---	---	---
13/12/2019	---	---	---	---	---	---	---	---	---	---	---	---	---	---	---	---	---	---	11/12/2020	0.07	1,000,000	1,000.00	999.30	---	---	---	---
13/03/2020	---	---	---	---	---	---	---	---	---	---	---	---	---	---	---	---	---	---	12/03/2021	0.24	600,000	1,000.00	1,000.00	---	---	---	---

Ημερήσιο Δελτίο Τιμών

Έτος: 141 Αύξων Αριθμός Συνεδρίασης: 75

Ενότητα 5: Ομόλογα Ελληνικού Δημοσίου Διαπραγματεύσιμα με τη Μέθοδο Εκφώνησης - Αντιφώνησης

Παρασκευή, 24 Απριλίου, 2020

Ομόλογα σε Κυκλοφορία	Νόμισμα / Ελάχιστη διαπραγ.	Ημερομηνία Πληρ.	Αξία τρέχοντος τοκομεριδίου	Σημείωση	Τοκομερίδιο	Μονάδα διαπίσης	Ημερ/νία Έκδοσης	Διάρκεια (έτη)	Σημερινό επιτόκιο	Υ.Δ.Τ σε	Ομόλογα	Τελευταία τιμή προηγ.	Τελευτ. Τιμή	Εκφ. τοις μετρητοίς (€)	Συναλλαγές σε τμχ	Ελάχιστο ζωής	Μέγιστο ζωής		
0	GBP / 10	01/12	0.25	---	63	1	01/12/1928	100	2.5	360	Ε.Κ.Τ.Ε.	---	---	---	---	---	---		
103,746	GBP / 10	01/12	0.25	---	61	1	01/12/1930	98	2.5	360	Ε.Κ.Τ.Ε. σειρά	2.27	05/02/1996	2.27	Π	05/02/1996	---	2.27	2.27

Νομικών Προσώπων και Εταιρειών σε Συνάλλαγμα και Ευρο**Σημειώσεις Ομολόγων Ελλ. Δημοσίου**

Υ.Δ.Τ: Υπολογισμός Δεδουλευμένων Τόκων.

FLR (= Floating Interest Rate) Ομόλογο Μεταβλητού Επιτοκίου.

Η ελάχιστη διαπραγματεύσιμη Ονομαστική Αξία για όλους τους Άυλους Τίτλους του Δημοσίου είναι τα 100 Ευρώ.

(μφρ-0)

Πίνακας Μελών Χρηματιστηρίου Αθηνών και Μελών ΕΤ.ΕΚ.

Επωνυμία	Διεύθυνση	Τηλέφωνο	Φαξ	Αγορά Μετοχών			Αγορά Παραγώγων		Μέλη ΕΤ.ΕΚ.	
				Μέλος Αγοράς	Μέλος εξ Αποστάσεως	Ειδικός Διαπρήτης	Διαπρήτης	Ειδικός Διαπρήτης	Γενικό Εκκαθιστικό	Άμεσο Εκκαθιστικό
ALPHA ΤΡΑΠΕΖΑ Α.Ε.									a	
ΛΕΩΦ. ΑΘΗΝΩΝ 103, ΑΘΗΝΑ				+30 2103436820		210-3436270				
ΣΤΑΔΙΟΥ 40, ΑΘΗΝΑ				(210)-3260000		(210)-3264116				
				(210)-3265546		(210)-3265811				
ARGUS STOCKBROKERS LTD					a		a			
25 ΛΕΩΦΟΡΟΣ ΔΗΜΟΣΘΕΝΗ ΣΕΒΕΡΗ 25 ,				0035722717000						
ATLANTIC SECURITIES LTD					a					
ΠΡΟΔΡΟΜΟΥ 37 37,				0035722445400						
ATLANTIC SECURITIES LTD						a				
ΠΡΟΔΡΟΜΟΥ 37 ,				0035722445400						
ΑΧΟΝ ΧΡΗΜΑΤΙΣΤΗΡΙΑΚΗ Α.Ε.Π.Ε.Υ.					a		a			
ΣΤΑΔΙΟΥ 48 48, ΑΘΗΝΑ				2103363800						
ΒΕΤΑ ΧΡΗΜΑΤΙΣΤΗΡΙΑΚΗ Α.Ε.Π.Ε.Υ.					a		a			a
Λ.ΑΛΕΞΑΝΔΡΑΣ 29 29 , ΑΘΗΝΑ				2106478930						
BNP PARIBAS SECURITIES SERVICES									a	
ΛΑΜΨΑΚΟΥ 2 2, ΑΘΗΝΑ				2107468500						
BOFA SECURITIES EUROPE SA					a	a				
112 AVENUE KL'BER 75116 ,				+33 153655555						
CAPITAL ΑΧΕΠΕΥ					a		a			
ΜΗΤΡΟΠΟΛΕΩΣ 58 58, ΑΘΗΝΑ				2103369700						
CFS ΧΡΗΜΑΤΙΣΤΗΡΙΑΚΗ Α.Ε.Π.Ε.Υ.					a					
ΠΑΠΑΡΡΗΓΟΠΟΥΛΟΥ 3 3, ΑΘΗΝΑ				2103360800						
CITIGROUP GLOBAL MARKETS EUROPE AG					a	a				
REUTERWEG 16 FRANKFURT 16,				+49 691366-0						
CITIGROUP GLOBAL MARKETS LIMITED					a	a				
33 CANADA SQUARE -CANARY WHARF 1,				+44 02079864000						
CREDIT SUISSE SECURITIES (EUROPE) LIMITED					a	a				
ONE CABOT SQUARE 1 , LONDON				+44 2078888888						
CREDIT SUISSE SECURITIES SOCIEDAD DE VALORES SA					a	a				
CALLE AYALA 42, 3A PLANTA-B MADRID ,				+34917916000						
DEUTSCHE BANK AG						a				
GREAT WINCHESTER STREET 1 , LONDON				+44 20 754 54209	00441133361437					
EUROBANK EQUITIES Α.Ε.Π.Ε.Υ.					a		a	a		a
ΦΙΛΕΛΛΗΝΩΝ 10 & ΞΕΝΟΦΩΝΤΟΣ 13 , ΑΘΗΝΑ				2103720000						
EUROCORP Α.Ε.Π.Ε.Υ.					a		a			a
ΠΛ.ΦΙΛΙΚΗΣ ΕΤΑΙΡΕΙΑΣ 14 14, ΑΘΗΝΑ				2107263600						
EUROTRUST ΧΡΗΜΑΤΙΣΤΗΡΙΑΚΗ Α.Ε.Π.Ε.Υ.					a					
ΣΕΒΑΣΤΟΥΠΟΛΕΩΣ 113 113, ΑΘΗΝΑ				2103363100						
EUROXX ΧΡΗΜΑΤΙΣΤΗΡΙΑΚΗ Α.Ε.Π.Ε.Υ.					a		a	a		a
ΠΑΛΑΙΟΛΟΓΟΥ 7, ΧΑΛΑΝΔΡΙ				(210)-6879400		(210)-6879401				
ΠΑΛΑΙΟΛΟΓΟΥ 7, ΧΑΛΑΝΔΡΙ				+30 2106879400		210-6879401				
GLOBAL CAPITAL SECURITIES & FINANCIAL SERVICES LTD					a	a				
Λ.ΑΡΧΙΕΠΙΣΚΟΠΟΥ ΜΑΚΑΡΙΟΥ Γ50 50,				0035722710710						
HSBC FRANCE									a	
Λ.ΜΕΣΟΓΕΙΩΝ 109-111 109-111,				2106960000						
INDEX ΧΡΗΜΑΤΙΣΤΗΡΙΑΚΗ Α.Ε.Π.Ε.Υ.					a					
ΔΡΑΓΑΤΣΑΝΙΟΥ 6 6, ΑΘΗΝΑ				2103213920						
LAIKI FINANCIAL SERVICES LTD						a				
ΛΕΩΦ. ΒΥΡΩΝΟΣ 26, ΛΕΥΚΩΣΙΑ ΚΥΠΡΟΥ				357 22367367	357 22718567					
MEGA EQUITY SECURITIES & FINANCIAL SERVICES PUBLIC LTD					a	a		a		
ΛΕΩΦ.ΓΡΙΒΑ ΔΙΓΕΝΗ 42-44 42-44,				0035722711711						
MERIT ΧΡΗΜΑΤΙΣΤΗΡΙΑΚΗ Α.Ε.Π.Ε.Υ.					a		a			a
ΣΟΦΟΚΛΕΟΥΣ 5 5, ΑΘΗΝΑ				2103671880						
MERRILL LYNCH INTERNATIONAL					a	a				
2 KING EDWARD STREET 2 , LONDON				+44 20276281000						
ΝUNTIUS ΧΡΗΜΑΤΙΣΤΗΡΙΑΚΗ Α.Ε.Π.Ε.Υ.					a					
ΔΡΑΓΑΤΣΑΝΙΟΥ 6 6, ΑΘΗΝΑ				2103350599						
ONE PLUS CAPITAL LIMITED					a	a				
75 PRODROMOU AVENUE NICOSIA 1307 ,				35722873760						
PROCHOICE CHRIMATISTIRIAKI LTD					a	a				
ΛΕΩΦ.ΣΠΥΡΟΥ ΚΥΠΡΙΑΝΟΥ 57, ΑΚΙΝΗΤΑ Φ 57,				035724661192						

Πίνακας Μελών Χρηματιστηρίου Αθηνών και Μελών ΕΤ.ΕΚ.

Επωνυμία	Διεύθυνση	Τηλέφωνο	Φαξ	Αγορά Μετοχών			Αγορά Παραγώγων		Μέλη ΕΤ.ΕΚ.	
				Μέλος Αγοράς	Μέλος εξ Αποστάσεως	Ειδικός Διαπρήτης	Διαπρήτης	Ειδικός Διαπρήτης	Γενικό Εκκαθιστικό	Άμεσο Εκκαθιστικό
SHARELINK SECURITIES & FINANCIAL SERVICES LTD				a	a		a			
HOUSE-ΘΕΟΤΟΚΗ 6 ΜΕΓΑΡΟ ΕΛΛΗΝΑ 6 ,		+357 22554200								
SOCIETE GENERALE S.A.				a	a		a			
17 COURS VALMY, CEDEX ,		+157290504								
SOLIDUS SECURITIES Α.Ε.Π.Ε.Υ.				a			a			a
ΛΟΥΙΖΗΣ ΡΙΑΝΚΟΥΡ 64 64, ΑΘΗΝΑ		2106900600								
THE CYPRUS INVESTMENT & SECURITIES CORPORATION LTD				a	a					
ΛΕΩΦ. ΛΕΜΕΣΟΥ 154 154,		0035722121700								
UBS EUROPE SE				a	a					
OPERNTURM, BOCKENHEIMER LANDSTRASSE 2-4 ,		496921790								
UBS LIMITED					a					
FINSBURY AVENUE 1 , LONDON		+44 2075687135								
Α. ΣΑΡΡΗΣ ΧΡΗΜΑΤΙΣΤΗΡΙΑΚΗ Α.Ε.Π.Ε.Υ.				a						
ΔΡΑΓΑΤΣΑΝΙΟΥ 6 6, ΑΘΗΝΑ		2103367700								
ΑΛΦΑ FINANCE ΔΕΠΕΥ				a		a	a	a		a
ΜΕΡΙΝ 5 5, ΑΘΗΝΑ		2103677400								
Γ. Α. ΠΕΡΒΑΝΑΣ ΧΡΗΜΑΤΙΣΤΗΡΙΑΚΗ Α.Ε.Π.Ε.Υ				a						
ΣΟΦΟΚΛΕΟΥΣ 7-9 7-9, ΑΘΗΝΑ		2103727200								
ΔΥΝΑΜΙΚΗ ΧΡΗΜΑΤΙΣΤΗΡΙΑΚΗ Α.Ε.Π.Ε.Υ				a			a			a
ΤΡΑΛΛΕΩΝ 2 & Λ.ΣΥΓΓΡΟΥ 223 , ΝΕΑ ΣΜΥΡΝΗ		2103677700								
ΕΘΝΙΚΗ ΤΡΑΠΕΖΑ ΤΗΣ ΕΛΛΑΔΟΣ Α.Ε.				a		a	a		a	
ΑΚΑΔΗΜΙΑΣ 68, ΑΘΗΝΑ	(210)-3328817	(210)-3328678								
ΑΙΟΛΟΥ 86, ΑΘΗΝΑ	(210)-3341000	(210)-3228187								
ΕΘΝΙΚΗ ΧΡΗΜΑΤΙΣΤΗΡΙΑΚΗ Α.Ε.Π.Ε.Υ.				a		a	a	a		
ΛΕΩΦ. ΚΗΦΙΣΙΑΣ 66 (ΚΤΗΡΙΟ Α) 66, ΜΑΡΟΥΣΙ	2107720000									
ΕΛΛΗΝΙΚΗ ΤΡΑΠΕΖΑ (ΕΠΕΝΔΥΣΕΙΣ) ΛΤΔ					a					
ΛΕΩΦ.ΚΥΡΙΑΚΟΥ ΜΑΤΣΗ 31 - ΤΘ 24747 , ΛΕΥΚΩΣΙΑ ΚΥΠΡΟΥ	+357 22500100	357 22500110								
ΕΛΛΗΝΟΑΜΕΡΙΚΑΝΙΚΗ ΧΡΗΜΑΤΙΣΤΗΡΙΑΚΗ ΔΕΠΕΥ				a		a	a			a
ΑΝΔΡΕΑ ΠΑΠΑΝΔΡΕΟΥ 27 27, ΜΑΡΟΥΣΙ	2103311100									
Ι. Χ. ΜΑΥΡΙΚΗΣ ΧΡΗΜΑΤΙΣΤΗΡΙΑΚΗ Α.Ε.Π.Ε.Υ				a						
ΣΟΦΟΚΛΕΟΥΣ 5 5, ΑΘΗΝΑ	2103216730									
ΚΑΠΠΑ ΧΡΗΜΑΤΙΣΤΗΡΙΑΚΗ Α.Ε.Π.Ε.Υ.				a			a			
ΒΑΛΛΑΩΡΙΤΟΥ 15 15, ΑΘΗΝΑ	2103678600									
ΚΑΡΑΜΑΝΩΦ ΧΡΗΜΑΤΙΣΤΗΡΙΑΚΗ Α.Ε.Π.Ε.Υ.				a			a			
ΠΛ.ΑΓ.ΘΕΟΔΩΡΩΝ 2 2, ΑΘΗΝΑ	2103212947									
ΚΥΚΛΟΣ ΧΡΗΜΑΤΙΣΤΗΡΙΑΚΗ Α.Ε.Π.Ε.Υ.				a			a			a
ΠΑΝΕΠΙΣΤΗΜΙΟΥ 39 39, ΑΘΗΝΑ	2103364300									
ΛΕΩΝ ΔΕΠΟΛΑΣ ΧΡΗΜΑΤΙΣΤΗΡΙΑΚΗ Α.Ε.Π.Ε.Υ.				a		a	a			
ΧΡΗΣΤΟΥ ΛΑΔΑ 1 1, ΑΘΗΝΑ	2103213276 -28									
Ν. ΧΡΥΣΟΧΟΙΔΗΣ ΧΡΗΜΑΤΙΣΤΗΡΙΑΚΗ Α.Ε.Π.Ε.Υ				a			a			a
ΣΟΦΟΚΛΕΟΥΣ 7-9 7-9, ΑΘΗΝΑ	2103213913									
ΠΑΝΤΕΛΑΚΗΣ ΧΡΗΜΑΤΙΣΤΗΡΙΑΚΗ Α.Ε.Π.Ε.Υ				a		a	a	a		
ΕΘΝΙΚΗΣ ΑΝΤΙΣΤΑΣΕΩΣ 57, ΚΤΙΡΙΟ Β 57, ΧΑΛΑΝΔΡΙ	2106965000									
ΠΕΙΡΑΙΩΣ Α.Ε.Π.Ε.Υ.				a		a	a	a		a
ΣΤΑΔΙΟΥ 10 10, ΑΘΗΝΑ	2103354100									
ΠΗΓΑΣΟΣ ΧΡΗΜΑΤΙΣΤΗΡΙΑΚΗ Α.Ε.Π.Ε.Υ.				a			a			
ΒΑΛΛΑΩΡΙΤΟΥ 17 & ΑΜΕΡΙΚΗΣ 17 , ΑΘΗΝΑ	2103670700									
ΣΤ. ΕΜ. ΛΑΥΡΕΝΤΑΚΗΣ ΧΡΗΜΑΤΙΣΤΗΡΙΑΚΗ Α.Ε.Π.Ε.Υ.				a			a			
ΣΟΦΟΚΛΕΟΥΣ 7-9 7-9, ΑΘΗΝΑ	2103213336									
ΤΡΑΠΕΖΑ EUROBANK ΑΕ									a	
ΟΘΩΝΟΣ 8 , ΑΘΗΝΑ	2103337000									
ΤΡΑΠΕΖΑ ΟΡΤΙΜΑ BANK Α.Ε.				a		a	a	a	a	
ΑΙΓΑΛΕΙΑΣ 32 & ΠΑΡΑΔΕΙΣΟΥ 32 , ΜΑΡΟΥΣΙ	2108173111									
ΤΡΑΠΕΖΑ ΠΕΙΡΑΙΩΣ Α.Ε.				a			a		a	
ΑΜΕΡΙΚΗΣ 4, ΑΘΗΝΑ	(210)-3335000	(210)-3335079								
	(210)-3335918	(210)-3254207								
ΑΜΕΡΙΚΗΣ 4, ΑΘΗΝΑ	+30 2103335000	210-3335079								

Πίνακας Μετοχών Υπό Ειδική Διαπραγμάτευση

Χρεόγραφο	Κατηγορία Διαπραγμάτευσης
Ειδικός Διαπραγματευτής	Έναρξη Ειδικής Διαπραγμάτευσης
ALPHA ETF FTSE Athex Large Cap	Διαπραγματεύσιμα Αμοιβαία Κεφάλαια (Δ.Α.Κ.)
ΑΛΦΑ FINANCE ΑΕΠΕΥ	02/01/1900
ΕΘΝΙΚΗ ΧΡΗΜΑΤΙΣΤΗΡΙΑΚΗ Α.Ε.Π.Ε.Υ.	02/01/1900
A.S. COMPANY (ΚΟ)	Κύρια Αγορά
EUROBANK EQUITIES Α.Ε.Π.Ε.Υ.	01/04/2019
ALPHA BANK (ΚΟ)	Κύρια Αγορά
EUROBANK EQUITIES Α.Ε.Π.Ε.Υ.	22/10/2006
MERIT ΧΡΗΜΑΤΙΣΤΗΡΙΑΚΗ Α.Ε.Π.Ε.Υ.	03/09/2012
ΑΛΦΑ FINANCE ΑΕΠΕΥ	29/02/2016
ΕΘΝΙΚΗ ΧΡΗΜΑΤΙΣΤΗΡΙΑΚΗ Α.Ε.Π.Ε.Υ.	02/01/1900
ΕΛΛΗΝΟΑΜΕΡΙΚΑΝΙΚΗ ΧΡΗΜΑΤΙΣΤΗΡΙΑΚΗ ΑΕΠΕΥ	25/07/2014
ΛΕΩΝ ΔΕΠΟΛΑΣ ΧΡΗΜΑΤΙΣΤΗΡΙΑΚΗ Α.Ε.Π.Ε.Υ.	04/01/2016
ΠΕΙΡΑΙΩΣ Α.Ε.Π.Ε.Υ.	28/05/2009
ΑΤΤΙΚΑ ΣΥΜΜΕΤΟΧΩΝ (ΚΟ)	Κύρια Αγορά
ΕΛΛΗΝΟΑΜΕΡΙΚΑΝΙΚΗ ΧΡΗΜΑΤΙΣΤΗΡΙΑΚΗ ΑΕΠΕΥ	28/12/2017
ΑΤΤΙΚΑ BANK Α.Τ.Ε. (ΚΟ)	Κύρια Αγορά
EUROBANK EQUITIES Α.Ε.Π.Ε.Υ.	11/11/2019
EUROXX ΧΡΗΜΑΤΙΣΤΗΡΙΑΚΗ Α.Ε.Π.Ε.Υ.	22/01/2016
ΠΕΙΡΑΙΩΣ Α.Ε.Π.Ε.Υ.	20/09/2017
AUTOHELLAS (ΚΟ)	Κύρια Αγορά
EUROXX ΧΡΗΜΑΤΙΣΤΗΡΙΑΚΗ Α.Ε.Π.Ε.Υ.	02/07/2018
ΑΛΦΑ FINANCE ΑΕΠΕΥ	01/07/2019
BRIQ PROPERTIES (ΚΟ)	Κύρια Αγορά
EUROBANK EQUITIES Α.Ε.Π.Ε.Υ.	09/09/2019
BYTE COMPUTER (ΚΟ)	Κύρια Αγορά
MERIT ΧΡΗΜΑΤΙΣΤΗΡΙΑΚΗ Α.Ε.Π.Ε.Υ.	04/08/2008
CENERGY HOLDINGS (ΚΑ)	Κύρια Αγορά
EUROBANK EQUITIES Α.Ε.Π.Ε.Υ.	02/01/2016
ΑΛΦΑ FINANCE ΑΕΠΕΥ	02/01/2016
CNL CAPITAL (ΚΟ)	Κύρια Αγορά
MERIT ΧΡΗΜΑΤΙΣΤΗΡΙΑΚΗ Α.Ε.Π.Ε.Υ.	01/10/2018
COCA-COLA HBC AG (ΚΟ)	Κύρια Αγορά
ΕΘΝΙΚΗ ΧΡΗΜΑΤΙΣΤΗΡΙΑΚΗ Α.Ε.Π.Ε.Υ.	02/01/1900
ΠΕΙΡΑΙΩΣ Α.Ε.Π.Ε.Υ.	04/05/2015
EUROBANK HOLDINGS (ΚΟ)	Κύρια Αγορά
EUROBANK EQUITIES Α.Ε.Π.Ε.Υ.	01/06/2012
MERIT ΧΡΗΜΑΤΙΣΤΗΡΙΑΚΗ Α.Ε.Π.Ε.Υ.	06/11/2017
ΑΛΦΑ FINANCE ΑΕΠΕΥ	09/01/2006
ΕΘΝΙΚΗ ΧΡΗΜΑΤΙΣΤΗΡΙΑΚΗ Α.Ε.Π.Ε.Υ.	02/01/1900
ΕΛΛΗΝΟΑΜΕΡΙΚΑΝΙΚΗ ΧΡΗΜΑΤΙΣΤΗΡΙΑΚΗ ΑΕΠΕΥ	25/07/2014
ΛΕΩΝ ΔΕΠΟΛΑΣ ΧΡΗΜΑΤΙΣΤΗΡΙΑΚΗ Α.Ε.Π.Ε.Υ.	30/11/2018
ΠΕΙΡΑΙΩΣ Α.Ε.Π.Ε.Υ.	28/09/2009
FOURLIS ΣΥΜΜΕΤΟΧΩΝ (ΚΟ)	Κύρια Αγορά
EUROBANK EQUITIES Α.Ε.Π.Ε.Υ.	01/12/2016
ΠΕΙΡΑΙΩΣ Α.Ε.Π.Ε.Υ.	06/03/2017
INTERCONTINENTAL (ΚΟ)	Κύρια Αγορά
ΛΕΩΝ ΔΕΠΟΛΑΣ ΧΡΗΜΑΤΙΣΤΗΡΙΑΚΗ Α.Ε.Π.Ε.Υ.	03/06/2019
INTRACOM HOLDINGS (ΚΟ)	Κύρια Αγορά
ΛΕΩΝ ΔΕΠΟΛΑΣ ΧΡΗΜΑΤΙΣΤΗΡΙΑΚΗ Α.Ε.Π.Ε.Υ.	08/10/2018
JUMBO (ΚΟ)	Κύρια Αγορά
MERIT ΧΡΗΜΑΤΙΣΤΗΡΙΑΚΗ Α.Ε.Π.Ε.Υ.	06/11/2017
ΠΕΙΡΑΙΩΣ Α.Ε.Π.Ε.Υ.	06/03/2017
LAMDA DEVELOPMENT(ΚΟ)	Κύρια Αγορά
EUROBANK EQUITIES Α.Ε.Π.Ε.Υ.	08/12/2014
ΠΑΝΤΕΛΑΚΗΣ ΧΡΗΜΑΤΙΣΤΗΡΙΑΚΗ Α.Ε.Π.Ε.Υ.	06/11/2017
ΠΕΙΡΑΙΩΣ Α.Ε.Π.Ε.Υ.	29/06/2017
MARFIN INVESTMENT GROUP (ΚΟ)	Κύρια Αγορά
ΠΕΙΡΑΙΩΣ Α.Ε.Π.Ε.Υ.	02/02/2009
MLS ΠΛΗΡΟΦΟΡΙΚΗ (ΚΟ)	Κύρια Αγορά
ΠΕΙΡΑΙΩΣ Α.Ε.Π.Ε.Υ.	01/08/2019
PROFILE (ΚΟ)	Κύρια Αγορά
ΠΑΝΤΕΛΑΚΗΣ ΧΡΗΜΑΤΙΣΤΗΡΙΑΚΗ Α.Ε.Π.Ε.Υ.	01/07/2019
QUEST ΣΥΜΜΕΤΟΧΩΝ (ΚΟ)	Κύρια Αγορά
ΒΕΤΑ ΧΡΗΜΑΤΙΣΤΗΡΙΑΚΗ Α.Ε.Π.Ε.Υ.	26/03/2018
EUROBANK EQUITIES Α.Ε.Π.Ε.Υ.	28/01/2019
TITAN CEMENT (ΚΑ)	Κύρια Αγορά
EUROBANK EQUITIES Α.Ε.Π.Ε.Υ.	06/11/2019

Πίνακας Μετοχών Υπό Ειδική Διαπραγμάτευση

Χρέογραφο	Κατηγορία Διαπραγμάτευσης
Ειδικός Διαπραγματευτής	Έναρξη Ειδικής Διαπραγμάτευσης
VIOTALCO SA/NV (ΚΑ)	Κύρια Αγορά
EUROBANK EQUITIES A.E.Π.Ε.Υ.	04/03/2014
MERIT ΧΡΗΜΑΤΙΣΤΗΡΙΑΚΗ Α.Ε.Π.Ε.Υ.	17/03/2014
ΑΛΦΑ FINANCE ΑΕΠΕΥ	11/03/2008
ΑΒΑΞ Α.Ε. (ΚΟ)	Κύρια Αγορά
EUROBANK EQUITIES A.E.Π.Ε.Υ.	14/12/2015
ΑΔΜΗΕ ΣΥΜΜΕΤΟΧΩΝ Α.Ε. (ΚΟ)	Κύρια Αγορά
ΕΛΛΗΝΟΑΜΕΡΙΚΑΝΙΚΗ ΧΡΗΜΑΤΙΣΤΗΡΙΑΚΗ ΑΕΠΕΥ	09/03/2020
ΠΕΙΡΑΙΩΣ Α.Ε.Π.Ε.Υ.	29/06/2017
ΓΕΚ ΤΕΡΝΑ (ΚΟ)	Κύρια Αγορά
ΠΕΙΡΑΙΩΣ Α.Ε.Π.Ε.Υ.	29/08/2019
ΔΕΗ (ΚΟ)	Κύρια Αγορά
EUROBANK EQUITIES A.E.Π.Ε.Υ.	22/10/2006
MERIT ΧΡΗΜΑΤΙΣΤΗΡΙΑΚΗ Α.Ε.Π.Ε.Υ.	06/11/2017
ΑΛΦΑ FINANCE ΑΕΠΕΥ	09/01/2006
ΕΘΝΙΚΗ ΧΡΗΜΑΤΙΣΤΗΡΙΑΚΗ Α.Ε.Π.Ε.Υ.	02/01/1900
ΕΛΛΗΝΟΑΜΕΡΙΚΑΝΙΚΗ ΧΡΗΜΑΤΙΣΤΗΡΙΑΚΗ ΑΕΠΕΥ	01/09/2014
ΠΕΙΡΑΙΩΣ Α.Ε.Π.Ε.Υ.	28/09/2009
ΕΘΝΙΚΗ ΤΡΑΠΕΖΑ (ΚΟ)	Κύρια Αγορά
EUROBANK EQUITIES A.E.Π.Ε.Υ.	22/10/2006
MERIT ΧΡΗΜΑΤΙΣΤΗΡΙΑΚΗ Α.Ε.Π.Ε.Υ.	03/09/2012
ΑΛΦΑ FINANCE ΑΕΠΕΥ	09/01/2006
ΕΘΝΙΚΗ ΧΡΗΜΑΤΙΣΤΗΡΙΑΚΗ Α.Ε.Π.Ε.Υ.	02/01/1900
ΕΛΛΗΝΟΑΜΕΡΙΚΑΝΙΚΗ ΧΡΗΜΑΤΙΣΤΗΡΙΑΚΗ ΑΕΠΕΥ	25/07/2014
ΛΕΩΝ ΔΕΠΟΛΑΣ ΧΡΗΜΑΤΙΣΤΗΡΙΑΚΗ Α.Ε.Π.Ε.Υ.	20/05/2015
ΠΕΙΡΑΙΩΣ Α.Ε.Π.Ε.Υ.	08/09/2008
ΕΚΤΕΡ (ΚΟ)	Κύρια Αγορά
EUROBANK EQUITIES A.E.Π.Ε.Υ.	16/10/2017
ΛΕΩΝ ΔΕΠΟΛΑΣ ΧΡΗΜΑΤΙΣΤΗΡΙΑΚΗ Α.Ε.Π.Ε.Υ.	21/05/2018
ΕΛΑΣΤΡΟΝ (ΚΟ)	Κύρια Αγορά
ΛΕΩΝ ΔΕΠΟΛΑΣ ΧΡΗΜΑΤΙΣΤΗΡΙΑΚΗ Α.Ε.Π.Ε.Υ.	20/02/2017
ΕΛΒΑΛΧΑΛΚΟΡ (ΚΟ)	Κύρια Αγορά
EUROBANK EQUITIES A.E.Π.Ε.Υ.	07/05/2018
ΑΛΦΑ FINANCE ΑΕΠΕΥ	07/05/2018
ΕΛΛΑΚΤΩΡ (ΚΟ)	Κύρια Αγορά
EUROXX ΧΡΗΜΑΤΙΣΤΗΡΙΑΚΗ Α.Ε.Π.Ε.Υ.	24/09/2018
ΑΛΦΑ FINANCE ΑΕΠΕΥ	18/03/2019
ΕΘΝΙΚΗ ΧΡΗΜΑΤΙΣΤΗΡΙΑΚΗ Α.Ε.Π.Ε.Υ.	02/01/1900
ΠΕΙΡΑΙΩΣ Α.Ε.Π.Ε.Υ.	22/10/2018
ΕΛΛΗΝ. ΧΡΗΜΑΤΙΣΤΗΡΙΑ-Χ.Α. (ΚΟ)	Κύρια Αγορά
ΕΘΝΙΚΗ ΧΡΗΜΑΤΙΣΤΗΡΙΑΚΗ Α.Ε.Π.Ε.Υ.	02/01/1900
ΕΛΛΗΝΟΑΜΕΡΙΚΑΝΙΚΗ ΧΡΗΜΑΤΙΣΤΗΡΙΑΚΗ ΑΕΠΕΥ	01/09/2014
ΠΕΙΡΑΙΩΣ Α.Ε.Π.Ε.Υ.	04/05/2015
ΕΛΛΗΝΙΚΑ ΠΕΤΡΕΛΙΑ (ΚΟ)	Κύρια Αγορά
ΕΛΛΗΝΟΑΜΕΡΙΚΑΝΙΚΗ ΧΡΗΜΑΤΙΣΤΗΡΙΑΚΗ ΑΕΠΕΥ	14/09/2015
ΠΕΙΡΑΙΩΣ Α.Ε.Π.Ε.Υ.	20/03/2017
ΕΛΤΟΝ (ΚΟ)	Κύρια Αγορά
ΒΕΤΑ ΧΡΗΜΑΤΙΣΤΗΡΙΑΚΗ Α.Ε.Π.Ε.Υ.	03/09/2012
ΛΕΩΝ ΔΕΠΟΛΑΣ ΧΡΗΜΑΤΙΣΤΗΡΙΑΚΗ Α.Ε.Π.Ε.Υ.	01/04/2019
ΕΥΔΑΠ (ΚΟ)	Κύρια Αγορά
EUROBANK EQUITIES A.E.Π.Ε.Υ.	10/06/2019
ΑΛΦΑ FINANCE ΑΕΠΕΥ	27/01/2020
ΕΥΡΩΠΑΪΚΗ ΠΙΣΤΗ (ΚΟ)	Κύρια Αγορά
EUROBANK EQUITIES A.E.Π.Ε.Υ.	08/07/2019
ΠΑΝΤΕΛΑΚΗΣ ΧΡΗΜΑΤΙΣΤΗΡΙΑΚΗ Α.Ε.Π.Ε.Υ.	15/07/2019
ΙΚΤΙΝΟΣ ΕΛΛΑΣ (ΚΟ)	Κύρια Αγορά
EUROBANK EQUITIES A.E.Π.Ε.Υ.	25/02/2019
ΑΛΦΑ FINANCE ΑΕΠΕΥ	01/04/2019
ΕΘΝΙΚΗ ΧΡΗΜΑΤΙΣΤΗΡΙΑΚΗ Α.Ε.Π.Ε.Υ.	02/01/1900
ΙΝΤΡΑΛΟΤ (ΚΟ)	Κύρια Αγορά
EUROBANK EQUITIES A.E.Π.Ε.Υ.	01/06/2012
EUROXX ΧΡΗΜΑΤΙΣΤΗΡΙΑΚΗ Α.Ε.Π.Ε.Υ.	12/06/2017
ΠΕΙΡΑΙΩΣ Α.Ε.Π.Ε.Υ.	28/09/2009
ΚΑΡΑΜΟΛΕΓΚΟΣ (ΚΟ)	Κύρια Αγορά
EUROXX ΧΡΗΜΑΤΙΣΤΗΡΙΑΚΗ Α.Ε.Π.Ε.Υ.	04/10/2019
ΚΛΟΥΚΙΝΑΣ - ΛΑΠΠΑΣ (ΚΟ)	Κύρια Αγορά
ΒΕΤΑ ΧΡΗΜΑΤΙΣΤΗΡΙΑΚΗ Α.Ε.Π.Ε.Υ.	22/09/2014

Πίνακας Μετοχών Υπό Ειδική Διαπραγμάτευση

Χρεόγραφο	Κατηγορία Διαπραγμάτευσης
Ειδικός Διαπραγματευτής	Έναρξη Ειδικής Διαπραγμάτευσης
ΚΡΙ - ΚΡΙ (ΚΟ)	Κύρια Αγορά
EUROBANK EQUITIES Α.Ε.Π.Ε.Υ.	07/05/2018
ΛΕΩΝ ΔΕΠΟΛΑΣ ΧΡΗΜΑΤΙΣΤΗΡΙΑΚΗ Α.Ε.Π.Ε.Υ.	16/01/2017
ΛΑΜΨΑ (ΚΟ)	Κύρια Αγορά
ΛΕΩΝ ΔΕΠΟΛΑΣ ΧΡΗΜΑΤΙΣΤΗΡΙΑΚΗ Α.Ε.Π.Ε.Υ.	16/01/2017
ΜΟΤΟΡ ΟΪΛ (ΚΟ)	Κύρια Αγορά
MERIT ΧΡΗΜΑΤΙΣΤΗΡΙΑΚΗ Α.Ε.Π.Ε.Υ.	25/02/2019
ΕΘΝΙΚΗ ΧΡΗΜΑΤΙΣΤΗΡΙΑΚΗ Α.Ε.Π.Ε.Υ.	02/01/1900
ΕΛΛΗΝΟΑΜΕΡΙΚΑΝΙΚΗ ΧΡΗΜΑΤΙΣΤΗΡΙΑΚΗ ΑΕΠΕΥ	01/09/2014
ΛΕΩΝ ΔΕΠΟΛΑΣ ΧΡΗΜΑΤΙΣΤΗΡΙΑΚΗ Α.Ε.Π.Ε.Υ.	01/04/2019
ΠΕΙΡΑΙΩΣ Α.Ε.Π.Ε.Υ.	04/05/2015
ΜΥΤΙΛΗΝΑΙΟΣ (ΚΟ)	Κύρια Αγορά
EUROBANK EQUITIES Α.Ε.Π.Ε.Υ.	20/09/2017
MERIT ΧΡΗΜΑΤΙΣΤΗΡΙΑΚΗ Α.Ε.Π.Ε.Υ.	25/02/2019
ΑΛΦΑ FINANCE ΑΕΠΕΥ	15/04/2019
ΕΘΝΙΚΗ ΧΡΗΜΑΤΙΣΤΗΡΙΑΚΗ Α.Ε.Π.Ε.Υ.	02/01/1900
ΠΕΙΡΑΙΩΣ Α.Ε.Π.Ε.Υ.	04/05/2015
ΟΛΠ (ΚΟ)	Κύρια Αγορά
EUROBANK EQUITIES Α.Ε.Π.Ε.Υ.	06/02/2019
ΟΠΑΠ (ΚΟ)	Κύρια Αγορά
EUROBANK EQUITIES Α.Ε.Π.Ε.Υ.	22/10/2006
MERIT ΧΡΗΜΑΤΙΣΤΗΡΙΑΚΗ Α.Ε.Π.Ε.Υ.	20/03/2017
ΑΛΦΑ FINANCE ΑΕΠΕΥ	09/01/2006
ΕΘΝΙΚΗ ΧΡΗΜΑΤΙΣΤΗΡΙΑΚΗ Α.Ε.Π.Ε.Υ.	02/01/1900
ΕΛΛΗΝΟΑΜΕΡΙΚΑΝΙΚΗ ΧΡΗΜΑΤΙΣΤΗΡΙΑΚΗ ΑΕΠΕΥ	25/07/2014
ΠΕΙΡΑΙΩΣ Α.Ε.Π.Ε.Υ.	04/05/2015
ΟΤΕ (ΚΟ)	Κύρια Αγορά
EUROBANK EQUITIES Α.Ε.Π.Ε.Υ.	22/10/2006
MERIT ΧΡΗΜΑΤΙΣΤΗΡΙΑΚΗ Α.Ε.Π.Ε.Υ.	20/03/2017
ΑΛΦΑ FINANCE ΑΕΠΕΥ	09/01/2006
ΕΘΝΙΚΗ ΧΡΗΜΑΤΙΣΤΗΡΙΑΚΗ Α.Ε.Π.Ε.Υ.	02/01/1900
ΕΛΛΗΝΟΑΜΕΡΙΚΑΝΙΚΗ ΧΡΗΜΑΤΙΣΤΗΡΙΑΚΗ ΑΕΠΕΥ	25/07/2014
ΛΕΩΝ ΔΕΠΟΛΑΣ ΧΡΗΜΑΤΙΣΤΗΡΙΑΚΗ Α.Ε.Π.Ε.Υ.	20/04/2015
ΠΕΙΡΑΙΩΣ Α.Ε.Π.Ε.Υ.	08/09/2008
ΠΑΠΟΥΤΣΑΝΗΣ (ΚΟ)	Κύρια Αγορά
ΒΕΤΑ ΧΡΗΜΑΤΙΣΤΗΡΙΑΚΗ Α.Ε.Π.Ε.Υ.	25/11/2013
ΑΛΦΑ FINANCE ΑΕΠΕΥ	19/11/2018
ΠΕΙΡΑΙΩΣ ΤΡΑΠΕΖΑ (ΚΟ)	Κύρια Αγορά
EUROBANK EQUITIES Α.Ε.Π.Ε.Υ.	22/10/2006
EUROXX ΧΡΗΜΑΤΙΣΤΗΡΙΑΚΗ Α.Ε.Π.Ε.Υ.	15/02/2016
MERIT ΧΡΗΜΑΤΙΣΤΗΡΙΑΚΗ Α.Ε.Π.Ε.Υ.	16/09/2013
ΑΛΦΑ FINANCE ΑΕΠΕΥ	15/04/2019
ΕΘΝΙΚΗ ΧΡΗΜΑΤΙΣΤΗΡΙΑΚΗ Α.Ε.Π.Ε.Υ.	02/01/1900
ΕΛΛΗΝΟΑΜΕΡΙΚΑΝΙΚΗ ΧΡΗΜΑΤΙΣΤΗΡΙΑΚΗ ΑΕΠΕΥ	25/07/2014
ΛΕΩΝ ΔΕΠΟΛΑΣ ΧΡΗΜΑΤΙΣΤΗΡΙΑΚΗ Α.Ε.Π.Ε.Υ.	30/11/2018
ΠΕΙΡΑΙΩΣ Α.Ε.Π.Ε.Υ.	16/02/2009
ΠΕΤΡΟΠΟΥΛΟΣ ΠΕΤΡΟΣ (ΚΟ)	Κύρια Αγορά
EUROBANK EQUITIES Α.Ε.Π.Ε.Υ.	01/04/2019
ΠΑΝΤΕΛΑΚΗΣ ΧΡΗΜΑΤΙΣΤΗΡΙΑΚΗ Α.Ε.Π.Ε.Υ.	16/03/2020
ΠΛΑΙΣΙΟ COMPUTERS (ΚΟ)	Κύρια Αγορά
EUROBANK EQUITIES Α.Ε.Π.Ε.Υ.	02/03/2015
ΠΛΑΣΤΙΚΑ ΘΡΑΚΗΣ (ΚΟ)	Κύρια Αγορά
EUROBANK EQUITIES Α.Ε.Π.Ε.Υ.	26/03/2018
ΑΛΦΑ FINANCE ΑΕΠΕΥ	26/03/2018
ΣΑΡΑΝΤΗΣ ΓΡ. (ΚΟ)	Κύρια Αγορά
ΒΕΤΑ ΧΡΗΜΑΤΙΣΤΗΡΙΑΚΗ Α.Ε.Π.Ε.Υ.	14/05/2012
EUROBANK EQUITIES Α.Ε.Π.Ε.Υ.	24/10/2016
ΣΠΥΡΟΥ ΑΓΡ. ΟΙΚ. (ΚΟ)	Κύρια Αγορά
EUROBANK EQUITIES Α.Ε.Π.Ε.Υ.	02/09/2019
ΤΕΡΝΑ ΕΝΕΡΓΕΙΑΚΗ (ΚΟ)	Κύρια Αγορά
ΠΕΙΡΑΙΩΣ Α.Ε.Π.Ε.Υ.	09/12/2019

Γνωστοποιήσεις Συναλλαγών - Κατάλογος Υπόχρεων Προσώπων

Ημερομηνία Υποβολής [1]	Επωνυμία	Λόγος Υποβολής [2]	Υπόχρεος	Ιδιότητα Υποχρέου	Σχέση με τον Υπόχρεο	Ημερομηνία Συναλλαγής	Αγορά	Όγκος Συναλλαγών	Αξία Συναλλαγών	Φύση Συναλλαγής [3]	Είδος Χρηματικού μέσου	Παρατηρήσεις [4]

Σημειώσεις Γνωστοποιήσεων Συναλλαγών

Για περισσότερες πληροφορίες επί των γνωστοποιήσεων συναλλαγών επισκεφτείτε την ιστοσελίδα <http://athexgroup.gr/el/web/guest/companies-info-trade-notifications>

[1] - Η Ημερομηνία Υποβολής αφορά την Ημερομηνία που η Γνωστοποίηση παρελήφθει από το Χ.Α.

[2] - Λόγος Υποβολής: Α: Πρόσωπο που ασκεί Διευθυντικά καθήκοντα, Β: Πρόσωπο που έχει στενό δεσμό με πρόσωπο που ασκεί Διευθυντικά καθήκοντα.

[3] - Φύση Συναλλαγής: Α: Αγορά, Π: Πώληση.

[4] - Παρατηρήσεις: 1 - Λόγω Συμμετοχής σε ΑΜΚ, 2 - Λόγω Εξάσκησης Δικαιώματος Προαίρεσης αγοράς μετοχών που παρέχεται στο προσωπικό, 3 - Λόγω Δωρεάς, 4 - Λόγω Συγχώνευσης ή Διάσπασης κλπ, 5 - Λόγω Μετατροπής ή Ανταλλαγής Ομολογιών, 6 - Ανταλλαγή λόγω Προαιρετικής Δημόσιας Πρότασης.

Υποκείμενη Αγορά				Αγορά Παραγώγων													
Ανωτ Τιμή	Κατωτ Τιμή	Τιμή κλεισ.	Μεταβ.	Μήνας Παράδοσης	Άνοιγμα	Ανωτ Τιμή	Κατωτ Τιμή	Τελ. Τιμή	Τιμή κλεισ.	Τελευταία ζήτηση	Τελευταία προσφορά	Τιμή Εκκαθάρισης ¹	Υψηλό ζωής	Χαμηλό ζωής	Πράξεις	Όγκος	Ανοικτές θέσεις
FTSE/X.A. Large Cap																	
1,481.28	1,440.18	1,454.69	-0.85%	Μάιος 2020	1,452.00	1,479.00	1,439.00	1,464.00	1,464.00	---	---	---	1,534.00	---	106	486	3,634
				Ιούνιος 2020	---	---	---	---	1,471.75	---	---	---	1,509.50	---	---	---	249
				Ιούλιος 2020	---	---	---	---	1,474.00	---	---	---	---	---	---	---	---
				Σεπτέμβριος 2020	---	---	---	---	1,479.25	---	---	---	---	---	---	---	---
				Δεκέμβριος 2020	---	---	---	---	1,486.50	---	---	---	---	---	---	---	---
				Μάρτιος 2021	---	---	---	---	1,494.00	---	---	---	---	---	---	---	---

(Μονάδα Διαπραγμάτευσης: 1 Μονάδα Δείκτη x 2€, Χρηματικός Διακανονισμός)

Σημειώσεις Παραγώγων

Τις τιμές εκκαθάρισης και τις τελικές ανοικτές θέσεις μπορείτε να τις ανακτήσετε στο ακόλουθο path <http://www.helex.gr/el/web/guest/statistics-end-of-day-derivatives>

Υποκείμενη Αγορά				Αγορά Παραγώγων													
Ανωτ Τιμή	Κατωτ Τιμή	Τιμή κλεισ.	Μεταβ.	Μήνας Παράδοσης	Άνοιγμα	Ανωτ Τιμή	Κατωτ Τιμή	Τελ Τιμή	Τιμή κλεισ.	Τελευταία ζήτηση	Τελευταία προσφορά	Τιμή Εκκαθάρισης*	Υψηλό ζωής	Χαμηλό ζωής	Πράξεις	Όγκος	Ανοικτές θέσεις
ALPHA BANK (ΚΟ)																	
(Μέγεθος Συμβολαίου: 100 Χρεόγραφα, Φυσική Παράδοση)																	
0.6248	0.6056	0.6056	-3.10%	Ιούνιος 2020	0.606	0.622	0.605	0.608	0.608	---	---	---	1.58	---	142	2,441	28,518
				Σεπτέμβριος 2020	---	---	---	---	0.630	---	---	---	---	---	---	---	---
				Δεκέμβριος 2020	---	---	---	---	0.633	---	---	---	---	---	---	---	---
				Μάρτιος 2021	---	---	---	---	0.636	---	---	---	---	---	---	---	---
ATTICA BANK A.T.E. (ΚΟ)																	
(Μέγεθος Συμβολαίου: 100 Χρεόγραφα, Φυσική Παράδοση)																	
0.2235	0.2115	0.212	-4.07%	Ιούνιος 2020	0.206	0.215	0.206	0.215	0.215	---	---	---	0.271	---	31	425	879
				Σεπτέμβριος 2020	---	---	---	---	0.223	---	---	---	---	---	---	---	---
				Δεκέμβριος 2020	---	---	---	---	0.224	---	---	---	---	---	---	---	---
				Μάρτιος 2021	---	---	---	---	0.225	---	---	---	---	---	---	---	---
CENERGY HOLDINGS (ΚΑ)																	
(Μέγεθος Συμβολαίου: 100 Χρεόγραφα, Φυσική Παράδοση)																	
0.959	0.9	0.95	1.39%	Ιούνιος 2020	0.910	0.946	0.900	0.945	0.945	---	---	---	1.01	---	16	100	2,460
				Σεπτέμβριος 2020	---	---	---	---	0.945	---	---	---	---	---	---	---	---
				Δεκέμβριος 2020	---	---	---	---	0.949	---	---	---	---	---	---	---	---
				Μάρτιος 2021	---	---	---	---	0.954	---	---	---	---	---	---	---	---
COCA-COLA HBC AG (ΚΟ)																	
(Μέγεθος Συμβολαίου: 100 Χρεόγραφα, Φυσική Παράδοση)																	
22.5	21.81	22.01	-0.41%	Ιούνιος 2020	22.15	22.41	22.15	22.24	22.24	---	---	---	28.10	---	8	29	265
				Σεπτέμβριος 2020	---	---	---	---	22.28	---	---	---	35.15	---	---	---	2
				Δεκέμβριος 2020	---	---	---	---	22.39	---	---	---	---	---	---	---	---
				Μάρτιος 2021	---	---	---	---	22.51	---	---	---	---	---	---	---	---
EUROBANK HOLDINGS (ΚΟ)																	
(Μέγεθος Συμβολαίου: 100 Χρεόγραφα, Φυσική Παράδοση)																	
0.344	0.3352	0.3378	-3.15%	Ιούνιος 2020	0.354	0.355	0.335	0.338	0.338	---	---	---	0.820	---	162	2,325	44,382
				Σεπτέμβριος 2020	---	---	---	---	0.352	---	---	---	0.402	---	---	---	5
				Δεκέμβριος 2020	---	---	---	---	0.353	---	---	---	---	---	---	---	---
				Μάρτιος 2021	---	---	---	---	0.355	---	---	---	---	---	---	---	---
FOURLIS ΣΥΜΜΕΤΟΧΩΝ (ΚΟ)																	
(Μέγεθος Συμβολαίου: 100 Χρεόγραφα, Φυσική Παράδοση)																	
3.435	3.305	3.34	-0.60%	Ιούνιος 2020	3.37	3.38	3.30	3.30	3.30	---	---	---	4.36	---	12	28	472
				Σεπτέμβριος 2020	---	---	---	---	3.39	---	---	---	---	---	---	---	---
				Δεκέμβριος 2020	---	---	---	---	3.40	---	---	---	---	---	---	---	---
				Μάρτιος 2021	---	---	---	---	3.42	---	---	---	---	---	---	---	---
INTRACOM HOLDINGS (ΚΟ)																	
(Μέγεθος Συμβολαίου: 100 Χρεόγραφα, Φυσική Παράδοση)																	
0.544	0.4925	0.525	2.54%	Ιούνιος 2020	0.510	0.540	0.510	0.540	0.540	---	---	---	0.546	---	11	51	1,701
				Σεπτέμβριος 2020	---	---	---	---	0.516	---	---	---	---	---	---	---	---
				Δεκέμβριος 2020	---	---	---	---	0.519	---	---	---	---	---	---	---	---
				Μάρτιος 2021	---	---	---	---	0.521	---	---	---	---	---	---	---	---

Σημειώσεις Παραγώγων

Τις τιμές εκκαθάρισης και τις τελικές ανοικτές θέσεις μπορείτε να τις ανακτήσετε στο ακόλουθο path <http://www.helex.gr/el/web/guest/statistics-end-of-day-derivatives>

Υποκείμενη Αγορά				Αγορά Παραγώγων													
Ανωτ Τιμή	Κατωτ Τιμή	Τιμή κλεισ.	Μεταβ.	Μήνας Παράδοσης	Άνοιγμα	Ανωτ Τιμή	Κατωτ Τιμή	Τελ Τιμή	Τιμή κλεισ.	Τελευταία ζήτηση	Τελευταία προσφορά	Τιμή Εκκαθάρισης*	Υψηλό ζωής	Χαμηλό ζωής	Πράξεις	Όγκος	Ανοικτές θέσεις
(Μέγεθος Συμβολαίου: 100 Χρεόγραφα, Φυσική Παράδοση)																	
JUMBO (ΚΟ)				Ιούνιος 2020	13.35	13.63	13.19	13.59	13.59	---	---	---	16.30	---	89	234	458
13.8	13.18	13.6	0.00%	Σεπτέμβριος 2020	---	---	---	---	13.71	---	---	---	---	---	---	---	---
				Δεκέμβριος 2020	---	---	---	---	13.78	---	---	---	---	---	---	---	---
				Μάρτιος 2021	---	---	---	---	13.85	---	---	---	---	---	---	---	---
(Μέγεθος Συμβολαίου: 100 Χρεόγραφα, Φυσική Παράδοση)																	
LAMDA DEVELOPMENT(ΚΟ)				Ιούνιος 2020	5.88	6.10	5.83	6.03	6.03	---	---	---	7.22	---	20	51	734
6.13	5.82	6.03	2.20%	Σεπτέμβριος 2020	---	---	---	---	5.95	---	---	---	---	---	---	---	---
				Δεκέμβριος 2020	---	---	---	---	5.98	---	---	---	---	---	---	---	---
				Μάρτιος 2021	---	---	---	---	6.01	---	---	---	---	---	---	---	---
(Μέγεθος Συμβολαίου: 100 Χρεόγραφα, Φυσική Παράδοση)																	
MARFIN INVESTMENT GROUP (ΚΟ)				Ιούνιος 2020	0.067	0.069	0.066	0.068	0.068	---	---	---	0.133	---	12	78	42,004
0.0684	0.0637	0.0654	-2.53%	Σεπτέμβριος 2020	---	---	---	---	0.068	---	---	---	---	---	---	---	---
				Δεκέμβριος 2020	---	---	---	---	0.068	---	---	---	---	---	---	---	---
				Μάρτιος 2021	---	---	---	---	0.068	---	---	---	---	---	---	---	---
(Μέγεθος Συμβολαίου: 100 Χρεόγραφα, Φυσική Παράδοση)																	
TITAN CEMENT (ΚΑ)				Ιούνιος 2020	11.82	12.04	11.77	11.77	11.77	---	---	---	16.40	---	29	76	445
12	11.54	11.74	-2.98%	Σεπτέμβριος 2020	---	---	---	---	12.20	---	---	---	---	---	---	---	---
				Δεκέμβριος 2020	---	---	---	---	12.26	---	---	---	---	---	---	---	---
				Μάρτιος 2021	---	---	---	---	12.32	---	---	---	---	---	---	---	---
(Μέγεθος Συμβολαίου: 100 Χρεόγραφα, Φυσική Παράδοση)																	
VIOTALCO SA/NV (ΚΑ)				Ιούνιος 2020	2.26	2.26	2.22	2.23	2.23	---	---	---	2.32	---	16	79	2,218
2.29	2.205	2.225	-2.20%	Σεπτέμβριος 2020	---	---	---	---	2.29	---	---	---	---	---	---	---	---
				Δεκέμβριος 2020	---	---	---	---	2.31	---	---	---	---	---	---	---	---
				Μάρτιος 2021	---	---	---	---	2.32	---	---	---	---	---	---	---	---
(Μέγεθος Συμβολαίου: 100 Χρεόγραφα, Φυσική Παράδοση)																	
ΑΔΜΗΕ ΣΥΜΜΕΤΟΧΩΝ Α.Ε. (ΚΟ)				Ιούνιος 2020	2.01	2.06	1.99	2.04	2.04	---	---	---	2.75	---	20	66	2,878
2.07	2.005	2.03	-0.73%	Σεπτέμβριος 2020	---	---	---	---	2.06	---	---	---	---	---	---	---	---
				Δεκέμβριος 2020	---	---	---	---	2.07	---	---	---	---	---	---	---	---
				Μάρτιος 2021	---	---	---	---	2.08	---	---	---	---	---	---	---	---
(Μέγεθος Συμβολαίου: 100 Χρεόγραφα, Φυσική Παράδοση)																	
ΓΕΚ ΤΕΡΝΑ (ΚΟ)				Ιούνιος 2020	5.74	5.94	5.73	5.87	5.87	---	---	---	7.26	---	63	233	2,510
5.95	5.7	5.87	-0.34%	Σεπτέμβριος 2020	---	---	---	---	5.94	---	---	---	---	---	---	---	---
				Δεκέμβριος 2020	---	---	---	---	5.97	---	---	---	---	---	---	---	---
				Μάρτιος 2021	---	---	---	---	6.00	---	---	---	---	---	---	---	---

Σημειώσεις Παραγώγων

Τις τιμές εκκαθάρισης και τις τελικές ανοικτές θέσεις μπορείτε να τις ανακτήσετε στο ακόλουθο path <http://www.helex.gr/el/web/guest/statistics-end-of-day-derivatives>

Υποκείμενη Αγορά				Αγορά Παραγώγων										Άνοικτες θέσεις			
Ανωτ Τιμή	Κατωτ Τιμή	Τιμή κλεισ.	Μεταβ.	Μήνας Παράδοσης	Άνοιγμα	Ανωτ Τιμή	Κατωτ Τιμή	Τελ Τιμή	Τιμή κλεισ.	Τελευταία ζήτηση	Τελευταία προσφορά	Τιμή Εκκαθάρισης*	Υψηλό ζωής	Χαμηλό ζωής	Πράξεις	Όγκος	Άνοικτες θέσεις
(Μέγεθος Συμβολαίου: 100 Χρεόγραφα, Φυσική Παράδοση)																	
ΔΕΗ (ΚΟ)				Ιούνιος 2020	2.41	2.72	2.41	2.68	2.68	---	---	---	3.85	---	226	1,304	6,717
2.728	2.39	2.68	7.20%	Σεπτέμβριος 2020	---	---	---	---	2.52	---	---	---	---	---	---	---	---
				Δεκέμβριος 2020	---	---	---	---	2.53	---	---	---	---	---	---	---	---
				Μάρτιος 2021	---	---	---	---	2.55	---	---	---	---	---	---	---	---
(Μέγεθος Συμβολαίου: 100 Χρεόγραφα, Φυσική Παράδοση)																	
ΕΘΝΙΚΗ ΤΡΑΠΕΖΑ (ΚΟ)				Ιούνιος 2020	1.15	1.16	1.12	1.13	1.13	---	---	---	2.48	---	209	2,702	20,591
1.168	1.12	1.143	-4.75%	Σεπτέμβριος 2020	---	---	---	---	1.21	---	---	0.939	---	---	---	---	3
				Δεκέμβριος 2020	---	---	---	---	1.22	---	---	---	---	---	---	---	---
				Μάρτιος 2021	---	---	---	---	1.22	---	---	---	---	---	---	---	---
(Μέγεθος Συμβολαίου: 100 Χρεόγραφα, Φυσική Παράδοση)																	
ΕΛΛΑΚΤΩΡ (ΚΟ)				Ιούνιος 2020	0.908	0.941	0.900	0.935	0.935	---	---	---	1.52	---	63	375	10,079
0.939	0.89	0.938	1.96%	Σεπτέμβριος 2020	---	---	---	---	0.928	---	---	---	---	---	---	---	---
				Δεκέμβριος 2020	---	---	---	---	0.932	---	---	---	---	---	---	---	---
				Μάρτιος 2021	---	---	---	---	0.937	---	---	---	---	---	---	---	---
(Μέγεθος Συμβολαίου: 100 Χρεόγραφα, Φυσική Παράδοση)																	
ΕΛΛΗΝ. ΧΡΗΜΑΤΙΣΤΗΡΙΑ-Χ.Α. (ΚΟ)				Ιούνιος 2020	3.35	3.40	3.34	3.34	3.34	---	---	---	3.93	---	6	12	1,398
3.43	3.35	3.37	-1.46%	Σεπτέμβριος 2020	---	---	---	---	3.45	---	---	---	---	---	---	---	---
				Δεκέμβριος 2020	---	---	---	---	3.47	---	---	---	---	---	---	---	---
				Μάρτιος 2021	---	---	---	---	3.48	---	---	---	---	---	---	---	---
(Μέγεθος Συμβολαίου: 100 Χρεόγραφα, Φυσική Παράδοση)																	
ΕΛΛΗΝΙΚΑ ΠΕΤΡΕΛΑΙΑ (ΚΟ)				Ιούνιος 2020	6.01	6.01	6.01	6.01	6.01	---	---	---	6.80	---	1	1	1,308
6.03	5.95	5.99	-0.66%	Σεπτέμβριος 2020	---	---	---	---	6.08	---	---	---	---	---	---	---	---
				Δεκέμβριος 2020	---	---	---	---	6.11	---	---	---	---	---	---	---	---
				Μάρτιος 2021	---	---	---	---	6.14	---	---	---	---	---	---	---	---
(Μέγεθος Συμβολαίου: 100 Χρεόγραφα, Φυσική Παράδοση)																	
ΕΥΔΑΠ (ΚΟ)				Ιούνιος 2020	6.64	6.64	6.64	6.64	6.64	---	---	---	6.99	---	3	15	102
6.74	6.51	6.59	-0.45%	Σεπτέμβριος 2020	---	---	---	---	6.67	---	---	---	---	---	---	---	---
				Δεκέμβριος 2020	---	---	---	---	6.71	---	---	---	---	---	---	---	---
				Μάρτιος 2021	---	---	---	---	6.74	---	---	---	---	---	---	---	---
(Μέγεθος Συμβολαίου: 100 Χρεόγραφα, Φυσική Παράδοση)																	
ΙΝΤΡΑΛΟΤ (ΚΟ)				Ιούνιος 2020	0.151	0.151	0.151	0.151	0.151	---	---	---	0.180	---	1	1	1,157
0.156	0.146	0.15	-1.32%	Σεπτέμβριος 2020	---	---	---	---	0.153	---	---	---	---	---	---	---	---
				Δεκέμβριος 2020	---	---	---	---	0.154	---	---	---	---	---	---	---	---
				Μάρτιος 2021	---	---	---	---	0.155	---	---	---	---	---	---	---	---

Σημειώσεις Παραγώγων

Τις τιμές εκκαθάρισης και τις τελικές ανοικτές θέσεις μπορείτε να τις ανακτήσετε στο ακόλουθο path <http://www.helex.gr/el/web/guest/statistics-end-of-day-derivatives>

Υποκείμενη Αγορά				Αγορά Παραγώγων													
Ανωτ Τιμή	Κατωτ Τιμή	Τιμή κλεισ.	Μεταβ.	Μήνας Παράδοσης	Άνοιγμα	Ανωτ Τιμή	Κατωτ Τιμή	Τελ Τιμή	Τιμή κλεισ.	Τελευταία ζήτηση	Τελευταία προσφορά	Τιμή Εκκαθάρισης*	Υψηλό ζωής	Χαμηλό ζωής	Πράξεις	Όγκος	Ανοικτές θέσεις
ΜΟΤΟΡ ΟΪΛ (ΚΟ)																	
(Μέγεθος Συμβολαίου: 100 Χρεόγραφα, Φυσική Παράδοση)																	
13.45	12.96	12.98	-0.23%	Ιούνιος 2020	13.45	13.45	13.15	13.15	13.15	---	---		16.33	---	3	7	142
				Σεπτέμβριος 2020	---	---	---	---	13.12	---	---		---	---	---	---	---
				Δεκέμβριος 2020	---	---	---	---	13.18	---	---		---	---	---	---	---
				Μάρτιος 2021	---	---	---	---	13.25	---	---		---	---	---	---	---
ΜΥΤΙΛΗΝΑΙΟΣ (ΚΟ)																	
(Μέγεθος Συμβολαίου: 100 Χρεόγραφα, Φυσική Παράδοση)																	
6.855	6.61	6.745	0.07%	Ιούνιος 2020	6.63	6.88	6.62	6.77	6.77	---	---		9.00	---	77	320	3,623
				Σεπτέμβριος 2020	---	---	---	---	6.80	---	---		---	---	---	---	---
				Δεκέμβριος 2020	---	---	---	---	6.83	---	---		---	---	---	---	---
				Μάρτιος 2021	---	---	---	---	6.86	---	---		---	---	---	---	---
ΟΛΠ (ΚΟ)																	
(Μέγεθος Συμβολαίου: 100 Χρεόγραφα, Φυσική Παράδοση)																	
17.06	16.7	16.94	-1.40%	Ιούνιος 2020	16.81	16.81	16.81	16.81	16.81	---	---		19.60	---	1	5	160
				Σεπτέμβριος 2020	---	---	---	---	17.32	---	---		---	---	---	---	---
				Δεκέμβριος 2020	---	---	---	---	17.41	---	---		---	---	---	---	---
				Μάρτιος 2021	---	---	---	---	17.49	---	---		---	---	---	---	---
ΟΠΑΠ (ΚΟ)																	
(Μέγεθος Συμβολαίου: 100 Χρεόγραφα, Φυσική Παράδοση)																	
8.115	7.57	7.945	1.73%	Ιούνιος 2020	7.68	8.10	7.56	7.93	7.93	---	---		8.99	---	109	575	1,970
				Σεπτέμβριος 2020	---	---	---	---	7.87	---	---		6.15	---	---	---	2
				Δεκέμβριος 2020	---	---	---	---	7.91	---	---		---	---	---	---	---
				Μάρτιος 2021	---	---	---	---	7.95	---	---		---	---	---	---	---
ΟΤΕ (ΚΟ)																	
(Μέγεθος Συμβολαίου: 100 Χρεόγραφα, Φυσική Παράδοση)																	
11.84	11.38	11.38	-2.57%	Ιούνιος 2020	11.59	11.83	11.40	11.46	11.46	---	---		12.80	---	48	195	1,722
				Σεπτέμβριος 2020	---	---	---	---	11.78	---	---		11.01	---	---	---	1
				Δεκέμβριος 2020	---	---	---	---	11.84	---	---		---	---	---	---	---
				Μάρτιος 2021	---	---	---	---	11.89	---	---		---	---	---	---	---
ΠΕΙΡΑΙΩΣ ΤΡΑΠΕΖΑ (ΚΟ)																	
(Μέγεθος Συμβολαίου: 100 Χρεόγραφα, Φυσική Παράδοση)																	
1.17	1.11	1.17	0.00%	Ιούνιος 2020	1.13	1.17	1.13	1.16	1.16	---	---		2.14	---	47	615	8,863
				Σεπτέμβριος 2020	---	---	---	---	1.18	---	---		---	---	---	---	---
				Δεκέμβριος 2020	---	---	---	---	1.19	---	---		---	---	---	---	---
				Μάρτιος 2021	---	---	---	---	1.19	---	---		---	---	---	---	---
ΤΕΡΝΑ ΕΝΕΡΓΕΙΑΚΗ (ΚΟ)																	
(Μέγεθος Συμβολαίου: 102 Χρεόγραφα, Φυσική Παράδοση)																	
8.26	8.06	8.24	0.49%	Ιούνιος 2020	8.17	8.28	8.17	8.23	8.23	---	---		8.28	---	17	74	3,084
				Σεπτέμβριος 2020	---	---	---	---	8.27	---	---		---	---	---	---	---
				Δεκέμβριος 2020	---	---	---	---	8.31	---	---		---	---	---	---	---
				Μάρτιος 2021	---	---	---	---	8.35	---	---		---	---	---	---	---

Σημειώσεις Παραγώγων

Τις τιμές εκκαθάρισης και τις τελικές ανοικτές θέσεις μπορείτε να τις ανακτήσετε στο ακόλουθο path <http://www.helex.gr/el/web/guest/statistics-end-of-day-derivatives>

FTSE/X.A. Large Cap

(Μονάδα Διαπραγμάτευσης: 1 Μονάδα Δείκτη x 2€ - Τρόπος Εξάσκησης: Ευρωπαϊκός Χρηματικός Διακανονισμός)

Τιμή Εξάσκησης	Δικαιώματα Αγοράς													Δικαιώματα Πώλησης																
	Μάιος 2020				Ιούνιος 2020				Λοιποί Μήνες					Μάιος 2020				Ιούνιος 2020				Λοιποί Μήνες								
	Άνοιγμα	Ανιψ. Τιμή	Κατωτ. Τιμή	Τελ. Τιμή	Τιμή κλεισ.	Όγκος	Ανοικτές θέσεις	Άνοιγμα	Ανιψ. Τιμή	Κατωτ. Τιμή	Τελ. Τιμή	Τιμή κλεισ.	Όγκος	Ανοικτές θέσεις	Όγκος	Ανοικτές θέσεις	Άνοιγμα	Ανιψ. Τιμή	Κατωτ. Τιμή	Τελ. Τιμή	Τιμή κλεισ.	Όγκος	Ανοικτές θέσεις	Όγκος	Ανοικτές θέσεις	Τιμή Εξάσκησης				
1,050	0.00	0.00	0.00	-	418.00	-	-	0.00	0.00	0.00	-	419.00	-	-	0.00	0.00	0.00	-	0.03	-	-	0.00	0.00	0.00	-	1.30	-	-	1,050	
1,075	0.00	0.00	0.00	-	393.00	-	-	0.00	0.00	0.00	-	395.00	-	-	0.00	0.00	0.00	-	0.06	-	-	0.00	0.00	0.00	-	1.90	-	-	1,075	
1,100	0.00	0.00	0.00	-	368.00	-	-	0.00	0.00	0.00	-	371.00	-	-	0.00	0.00	0.00	-	0.13	-	-	0.00	0.00	0.00	-	2.80	-	-	1,100	
1,125	0.00	0.00	0.00	-	344.00	-	-	0.00	0.00	0.00	-	347.00	-	-	0.00	0.00	0.00	-	0.26	-	-	0.00	0.00	0.00	-	4.00	-	-	1,125	
1,150	0.00	0.00	0.00	-	319.00	-	-	0.00	0.00	0.00	-	324.00	-	-	0.00	0.00	0.00	-	0.49	-	-	0.00	0.00	0.00	-	5.60	-	-	1,150	
1,175	0.00	0.00	0.00	-	294.00	-	-	0.00	0.00	0.00	-	301.00	-	-	0.00	0.00	0.00	-	0.89	-	-	0.00	0.00	0.00	-	7.70	-	-	1,175	
1,200	0.00	0.00	0.00	-	270.00	-	-	0.00	0.00	0.00	-	279.00	-	-	0.00	0.00	0.00	-	1.50	-	-	0.00	0.00	0.00	-	10.25	-	-	1,200	
1,225	0.00	0.00	0.00	-	246.00	-	-	0.00	0.00	0.00	-	257.00	-	-	0.00	0.00	0.00	-	2.50	-	-	0.00	0.00	0.00	-	13.50	-	-	1,225	
1,250	0.00	0.00	0.00	-	222.00	-	20	0.00	0.00	0.00	-	236.00	-	-	0.00	0.00	0.00	-	4.00	-	-	0.00	0.00	0.00	-	17.50	-	-	1,250	
1,275	0.00	0.00	0.00	-	200.00	-	200	0.00	0.00	0.00	-	216.00	-	-	0.00	0.00	0.00	-	6.10	-	20	0.00	0.00	0.00	-	22.50	-	-	1,275	
1,300	0.00	0.00	0.00	-	178.00	-	120	0.00	0.00	0.00	-	197.00	-	-	0.00	0.00	0.00	-	9.10	-	20	0.00	0.00	0.00	-	28.00	-	-	1,300	
1,325	0.00	0.00	0.00	-	157.00	-	40	0.00	0.00	0.00	-	178.00	-	-	0.00	0.00	0.00	-	13.00	-	20	0.00	0.00	0.00	-	34.75	-	-	1,325	
1,350	0.00	0.00	0.00	-	137.00	-	20	0.00	0.00	0.00	-	161.00	-	-	0.00	0.00	0.00	-	18.00	-	60	0.00	0.00	0.00	-	42.25	-	-	1,350	
1,375	0.00	0.00	0.00	-	118.00	-	20	0.00	0.00	0.00	-	145.00	-	-	0.00	0.00	0.00	-	24.50	-	60	0.00	0.00	0.00	-	51.00	-	-	1,375	
1,400	0.00	0.00	0.00	-	101.00	-	1	0.00	0.00	0.00	-	130.00	-	60	0.00	0.00	0.00	-	32.25	-	23	0.00	0.00	0.00	-	60.50	-	40	1,400	
1,425	0.00	0.00	0.00	-	85.50	-	22	114.00	114.00	114.00	114.00	114.00	114.00	20	20	0.00	0.00	0.00	-	41.75	-	20	0.00	0.00	0.00	-	71.50	-	20	1,425
1,450	0.00	0.00	0.00	-	71.50	-	40	0.00	0.00	0.00	-	103.00	-	-	47.25	0.00	47.25	47.25	47.25	40	62	0.00	0.00	0.00	-	83.50	-	40	1,450	
1,475	0.00	0.00	0.00	-	59.00	-	20	0.00	0.00	0.00	-	90.50	-	-	0.00	0.00	0.00	-	65.50	-	20	0.00	0.00	0.00	-	96.50	-	80	1,475	
1,500	0.00	0.00	0.00	-	48.25	-	100	0.00	0.00	0.00	-	80.00	-	-	0.00	0.00	0.00	-	79.50	-	20	0.00	0.00	0.00	-	110.00	-	-	1,500	
1,525	0.00	0.00	0.00	-	39.00	-	2	0.00	0.00	0.00	-	70.00	-	-	0.00	0.00	0.00	-	95.00	-	20	0.00	0.00	0.00	-	125.00	-	-	1,525	
1,550	0.00	0.00	0.00	-	31.25	-	3	0.00	0.00	0.00	-	61.00	-	-	0.00	0.00	0.00	-	112.00	-	-	0.00	0.00	0.00	-	141.00	-	-	1,550	
1,575	0.00	0.00	0.00	-	24.75	-	1	0.00	0.00	0.00	-	53.00	-	-	0.00	0.00	0.00	-	131.00	-	-	0.00	0.00	0.00	-	158.00	-	-	1,575	
1,600	0.00	0.00	0.00	-	19.25	-	3	0.00	0.00	0.00	-	45.75	-	-	0.00	0.00	0.00	-	150.00	-	-	0.00	0.00	0.00	-	176.00	-	-	1,600	
1,625	0.00	0.00	0.00	-	14.75	-	-	0.00	0.00	0.00	-	39.50	-	-	0.00	0.00	0.00	-	171.00	-	-	0.00	0.00	0.00	-	195.00	-	-	1,625	
1,650	0.00	0.00	0.00	-	11.25	-	-	0.00	0.00	0.00	-	34.00	-	-	0.00	0.00	0.00	-	192.00	-	-	0.00	0.00	0.00	-	214.00	-	-	1,650	
1,675	0.00	0.00	0.00	-	8.60	-	-	0.00	0.00	0.00	-	29.00	-	-	0.00	0.00	0.00	-	215.00	-	-	0.00	0.00	0.00	-	234.00	-	-	1,675	
1,700	0.00	0.00	0.00	-	6.40	-	-	0.00	0.00	0.00	-	24.75	-	-	0.00	0.00	0.00	-	237.00	-	-	0.00	0.00	0.00	-	255.00	-	-	1,700	
1,725	0.00	0.00	0.00	-	4.70	-	-	0.00	0.00	0.00	-	21.00	-	-	0.00	0.00	0.00	-	261.00	-	-	0.00	0.00	0.00	-	276.00	-	-	1,725	
1,750	0.00	0.00	0.00	-	3.50	-	-	0.00	0.00	0.00	-	17.75	-	-	0.00	0.00	0.00	-	284.00	-	-	0.00	0.00	0.00	-	298.00	-	-	1,750	
1,775	0.00	0.00	0.00	-	2.50	-	-	0.00	0.00	0.00	-	15.00	-	-	0.00	0.00	0.00	-	308.00	-	-	0.00	0.00	0.00	-	320.00	-	-	1,775	
1,800	0.00	0.00	0.00	-	1.80	-	-	0.00	0.00	0.00	-	12.50	-	-	0.00	0.00	0.00	-	333.00	-	-	0.00	0.00	0.00	-	342.00	-	-	1,800	
1,825	0.00	0.00	0.00	-	1.30	-	-	0.00	0.00	0.00	-	10.50	-	-	0.00	0.00	0.00	-	357.00	-	-	0.00	0.00	0.00	-	365.00	-	-	1,825	
1,850	0.00	0.00	0.00	-	0.91	-	-	0.00	0.00	0.00	-	8.80	-	-	0.00	0.00	0.00	-	382.00	-	-	0.00	0.00	0.00	-	388.00	-	-	1,850	
1,875	0.00	0.00	0.00	-	0.64	-	-	0.00	0.00	0.00	-	7.30	-	-	0.00	0.00	0.00	-	406.00	-	-	0.00	0.00	0.00	-	412.00	-	-	1,875	
1,900	0.00	0.00	0.00	-	0.44	-	-	0.00	0.00	0.00	-	6.10	-	-	0.00	0.00	0.00	-	431.00	-	-	0.00	0.00	0.00	-	435.00	-	-	1,900	
1,925	0.00	0.00	0.00	-	0.30	-	-	0.00	0.00	0.00	-	5.00	-	-	0.00	0.00	0.00	-	456.00	-	-	0.00	0.00	0.00	-	459.00	-	-	1,925	

FTSE/X.A. Large Cap

(Μονάδα Διαπραγμάτευσης: 1 Μονάδα Δείκτη x 2€ - Τρόπος Εξάσκησης: Ευρωπαϊκός Χρηματικός Διακανονισμός)

Τιμή Εξάσκησης	Δικαιώματα Αγοράς														Δικαιώματα Πώλησης																		
	Μάιος 2020							Ιούνιος 2020							Λοιποί Μήνες		Μάιος 2020							Ιούνιος 2020							Λοιποί Μήνες		Τιμή Εξάσκησης
	Άνοιγμα	Ανιψ. Τιμή	Κατωτ. Τιμή	Τελ. Τιμή	Τιμή κλεισ.	Όγκος	Ανοικτές θέσεις	Άνοιγμα	Ανιψ. Τιμή	Κατωτ. Τιμή	Τελ. Τιμή	Τιμή κλεισ.	Όγκος	Ανοικτές θέσεις	Όγκος	Ανοικτές θέσεις	Άνοιγμα	Ανιψ. Τιμή	Κατωτ. Τιμή	Τελ. Τιμή	Τιμή κλεισ.	Όγκος	Ανοικτές θέσεις	Άνοιγμα	Ανιψ. Τιμή	Κατωτ. Τιμή	Τελ. Τιμή	Τιμή κλεισ.	Όγκος	Ανοικτές θέσεις	Όγκος	Ανοικτές θέσεις	
1,950	0.00	0.00	0.00	-	0.21	-	-	0.00	0.00	0.00	-	4.10	-	-			0.00	0.00	0.00	-	481.00	-	-	0.00	0.00	0.00	-	483.00	-	-			
1,975	0.00	0.00	0.00	-	0.14	-	-	0.00	0.00	0.00	-	3.40	-	-			0.00	0.00	0.00	-	506.00	-	-	0.00	0.00	0.00	-	508.00	-	-			1,975
2,000	0.00	0.00	0.00	-	0.09	-	-	0.00	0.00	0.00	-	2.80	-	-			0.00	0.00	0.00	-	531.00	-	-	0.00	0.00	0.00	-	532.00	-	-			2,000
2,050	0.00	0.00	0.00	-	0.04	-	-	0.00	0.00	0.00	-	1.90	-	-			0.00	0.00	0.00	-	581.00	-	-	0.00	0.00	0.00	-	581.00	-	-			2,050
2,100	0.00	0.00	0.00	-	0.02	-	-	0.00	0.00	0.00	-	1.20	-	-			0.00	0.00	0.00	-	630.00	-	-	0.00	0.00	0.00	-	630.00	-	-			2,100
2,150	0.00	0.00	0.00	-	0.01	-	-	0.00	0.00	0.00	-	0.81	-	-			0.00	0.00	0.00	-	680.00	-	-	0.00	0.00	0.00	-	679.00	-	-			2,150
2,200	0.00	0.00	0.00	-	0.03	-	-	0.00	0.00	0.00	-	0.53	-	-			0.00	0.00	0.00	-	730.00	-	-	0.00	0.00	0.00	-	729.00	-	-			2,200
2,250	0.00	0.00	0.00	-	0.02	-	-	0.00	0.00	0.00	-	0.34	-	-			0.00	0.00	0.00	-	780.00	-	-	0.00	0.00	0.00	-	779.00	-	-			2,250
2,300	0.00	0.00	0.00	-	0.01	-	-	0.00	0.00	0.00	-	0.22	-	-			0.00	0.00	0.00	-	830.00	-	-	0.00	0.00	0.00	-	828.00	-	-			2,300
2,350	0.00	0.00	0.00	-	0.01	-	-	0.00	0.00	0.00	-	0.14	-	-			0.00	0.00	0.00	-	880.00	-	-	0.00	0.00	0.00	-	878.00	-	-			2,350
2,400	0.00	0.00	0.00	-	0.01	-	-	0.00	0.00	0.00	-	0.09	-	-			0.00	0.00	0.00	-	930.00	-	-	0.00	0.00	0.00	-	928.00	-	-			2,400
2,450	0.00	0.00	0.00	-	0.01	-	-	0.00	0.00	0.00	-	0.06	-	-			0.00	0.00	0.00	-	980.00	-	-	0.00	0.00	0.00	-	978.00	-	-			2,450
2,500	0.00	0.00	0.00	-	0.01	-	-	0.00	0.00	0.00	-	0.04	-	-			0.00	0.00	0.00	-	1,030.00	-	-	0.00	0.00	0.00	-	1,028.00	-	-			2,500
2,550	-	-	-	-	-	-	-	0.00	0.00	0.00	-	0.02	-	-			-	-	-	-	-	-	-	0.00	0.00	0.00	-	1,077.00	-	-			2,550
2,600	-	-	-	-	-	-	-	0.00	0.00	0.00	-	0.01	-	-			-	-	-	-	-	-	-	0.00	0.00	0.00	-	1,127.00	-	-			2,600
Σύνολο:						0	612						20	80	0	0					40	345						0	180	0	0		
Αριθμός Πράξεων:														1	0							2						0		0			

ALPHA BANK (KO)

(Μέγεθος Συμβολαίου: 100 Χρεόγραφα, Τρόπος Εξάσκησης: Αμερικάνικος, Φυσική Παράδοση)

Τιμή Εξάσκησης	Δικαιώματα Αγοράς												Δικαιώματα Πώλησης												Τιμή Εξάσκησης			
	Μάιος 2020				Ιούνιος 2020				Λοιποί Μήνες				Μάιος 2020				Ιούνιος 2020				Λοιποί Μήνες							
	Άνοιγμα	Ανιψ. Τιμή	Καπιτ. Τιμή	Τελ. Τιμή	Τιμή κλεισ.	Όγκος	Ανοικτές θέσεις	Άνοιγμα	Ανιψ. Τιμή	Καπιτ. Τιμή	Τελ. Τιμή	Τιμή κλεισ.	Όγκος	Ανοικτές θέσεις	Όγκος	Ανοικτές θέσεις	Άνοιγμα	Ανιψ. Τιμή	Καπιτ. Τιμή	Τελ. Τιμή	Τιμή κλεισ.	Όγκος	Ανοικτές θέσεις	Όγκος		Ανοικτές θέσεις		
0.300	0.000	0.000	0.000	0.325	-	-	0.000	0.000	0.000	0.326	-	-	0.000	0.000	0.000	0.001	-	-	0.000	0.000	0.000	0.001	-	-	0.000	0.000	0.003	
0.350	0.000	0.000	0.000	0.276	-	-	0.000	0.000	0.000	0.276	-	-	0.000	0.000	0.000	0.001	-	-	0.000	0.000	0.000	0.001	-	-	0.000	0.000	0.004	
0.400	0.000	0.000	0.000	0.226	-	-	0.000	0.000	0.000	0.228	-	-	0.000	0.000	0.000	0.001	-	-	0.000	0.000	0.000	0.002	-	-	0.000	0.000	0.004	
0.450	0.000	0.000	0.000	0.178	-	-	0.000	0.000	0.000	0.182	-	-	0.000	0.000	0.000	0.003	-	-	0.000	0.000	0.000	0.006	-	-	0.000	0.000	0.005	
0.500	0.000	0.000	0.000	0.134	-	-	0.000	0.000	0.000	0.141	-	-	0.000	0.000	0.000	0.008	-	-	0.000	0.000	0.000	0.014	-	-	0.000	0.000	0.005	
0.550	0.000	0.000	0.000	0.096	-	-	0.000	0.000	0.000	0.105	-	-	0.000	0.000	0.000	0.020	-	-	0.000	0.000	0.000	0.028	-	-	0.000	0.000	0.006	
0.600	0.000	0.000	0.000	0.065	-	-	0.110	0.110	0.110	0.110	0.110	40	-	0.000	0.000	0.000	0.039	-	-	0.000	0.000	0.000	0.049	-	-	0.000	0.000	0.006
0.650	0.000	0.000	0.000	0.042	-	4	0.000	0.000	0.000	0.054	-	-	0.000	0.000	0.000	0.066	-	-	0.000	0.000	0.000	0.077	-	-	0.000	0.000	0.007	
0.700	0.000	0.000	0.000	0.026	-	110	0.000	0.000	0.000	0.037	-	-	0.000	0.000	0.000	0.100	-	-	0.000	0.000	0.000	0.110	-	-	0.000	0.000	0.007	
0.750	0.000	0.000	0.000	0.015	-	-	0.000	0.000	0.000	0.024	-	-	0.000	0.000	0.000	0.139	-	-	0.000	0.000	0.000	0.147	-	-	0.000	0.000	0.008	
0.800	0.000	0.000	0.000	0.009	-	-	0.000	0.000	0.000	0.016	-	-	0.000	0.000	0.000	0.183	-	-	0.000	0.000	0.000	0.189	-	-	0.000	0.000	0.008	
0.850	0.000	0.000	0.000	0.005	-	-	0.000	0.000	0.000	0.010	-	-	0.000	0.000	0.000	0.229	-	-	0.000	0.000	0.000	0.233	-	-	0.000	0.000	0.009	
0.900	0.000	0.000	0.000	0.003	-	-	0.000	0.000	0.000	0.006	-	-	0.000	0.000	0.000	0.277	-	-	0.000	0.000	0.000	0.280	-	-	0.000	0.000	0.009	
0.950	0.000	0.000	0.000	0.001	-	-	0.000	0.000	0.000	0.004	-	-	0.000	0.000	0.000	0.326	-	-	0.000	0.000	0.000	0.327	-	-	0.000	0.000	0.010	
1.000	0.000	0.000	0.000	0.001	-	-	0.000	0.000	0.000	0.003	-	-	0.000	0.000	0.000	0.375	-	-	0.000	0.000	0.000	0.376	-	-	0.000	0.000	0.010	
1.100	0.000	0.000	0.000	0.001	-	-	0.000	0.000	0.000	0.001	-	-	0.000	0.000	0.000	0.475	-	-	0.000	0.000	0.000	0.475	-	-	0.000	0.000	0.011	
1.200	0.000	0.000	0.000	0.001	-	-	0.000	0.000	0.000	0.003	-	-	0.000	0.000	0.000	0.575	-	-	0.000	0.000	0.000	0.575	-	-	0.000	0.000	0.012	
1.300	0.000	0.000	0.000	0.001	-	-	0.000	0.000	0.000	0.001	-	-	0.000	0.000	0.000	0.675	-	-	0.000	0.000	0.000	0.675	-	-	0.000	0.000	0.013	
1.400	0.000	0.000	0.000	0.001	-	-	0.000	0.000	0.000	0.001	-	-	0.000	0.000	0.000	0.775	-	-	0.000	0.000	0.000	0.775	-	-	0.000	0.000	0.014	
1.500	0.000	0.000	0.000	0.002	-	-	0.000	0.000	0.000	0.001	-	-	0.000	0.000	0.000	0.875	-	-	0.000	0.000	0.000	0.875	-	-	0.000	0.000	0.015	
1.600	0.000	0.000	0.000	0.001	-	-	0.000	0.000	0.000	0.001	-	-	0.000	0.000	0.000	0.975	-	-	0.000	0.000	0.000	0.975	-	-	0.000	0.000	0.016	
1.700	0.000	0.000	0.000	0.001	-	-	0.000	0.000	0.000	0.001	-	-	0.000	0.000	0.000	1.08	-	-	0.000	0.000	0.000	1.08	-	-	0.000	0.000	0.017	
1.800	0.000	0.000	0.000	0.002	-	-	0.000	0.000	0.000	0.001	-	-	0.000	0.000	0.000	1.18	-	-	0.000	0.000	0.000	1.18	-	-	0.000	0.000	0.018	
1.900	0.000	0.000	0.000	0.001	-	-	0.000	0.000	0.000	0.001	-	-	0.000	0.000	0.000	1.28	-	-	0.000	0.000	0.000	1.28	-	-	0.000	0.000	0.019	
2.000	0.000	0.000	0.000	0.002	-	-	0.000	0.000	0.000	0.001	-	-	0.000	0.000	0.000	1.38	-	-	0.000	0.000	0.000	1.38	-	-	0.000	0.000	0.020	
2.200	0.000	0.000	0.000	0.001	-	-	0.000	0.000	0.000	0.001	-	-	0.000	0.000	0.000	1.58	-	-	0.000	0.000	0.000	1.58	-	-	0.000	0.000	0.022	
2.400	0.000	0.000	0.000	0.001	-	-	0.000	0.000	0.000	0.001	-	-	0.000	0.000	0.000	1.78	-	-	0.000	0.000	0.000	1.78	-	-	0.000	0.000	0.024	
2.600					-	-	0.000	0.000	0.000	0.001	-	-	0.000	0.000	0.000		-	-	0.000	0.000	0.000	1.98	-	-	0.000	0.000	0.026	
2.800					-	-	0.000	0.000	0.000	0.001	-	-	0.000	0.000	0.000		-	-	0.000	0.000	0.000	2.18	-	-	0.000	0.000	0.028	
Σύνολα:					0	114					40	0	0	0			0	0				0	0	0	0			
Αριθμός Πράξεων:					0						3	0					0.00					0		0				

ΔΕΗ (ΚΟ)

(Μέγεθος Συμβολαίου: 100 Χρεόγραφα, Τρόπος Εξάσκησης: Αμερικάνικος, Φυσική Παράδοση)

Τιμή Εξάσκησης	Δικαιώματα Αγοράς													Δικαιώματα Πώλησης														
	Μάιος 2020				Ιούνιος 2020				Λοιποί Μήνες					Μάιος 2020				Ιούνιος 2020				Λοιποί Μήνες						
	Άνοιγμα	Ανιψ. Τιμή	Κατωτ. Τιμή	Τελ. Τιμή	Τιμή κλεισ.	Όγκος	Ανοικτές θέσεις	Άνοιγμα	Ανιψ. Τιμή	Κατωτ. Τιμή	Τελ. Τιμή	Τιμή κλεισ.	Όγκος	Ανοικτές θέσεις	Όγκος	Ανοικτές θέσεις	Άνοιγμα	Ανιψ. Τιμή	Κατωτ. Τιμή	Τελ. Τιμή	Τιμή κλεισ.	Όγκος	Ανοικτές θέσεις	Όγκος	Ανοικτές θέσεις	Τιμή Εξάσκησης		
1.000	0.000	0.000	0.000	1.50	-	-	0.000	0.000	0.000	1.50	-	-	0.000	0.000	0.000	0.013	-	-	0.000	0.000	0.000	0.001	-	-	0.000	0.000	0.010	
1.100	0.000	0.000	0.000	1.40	-	-	0.000	0.000	0.000	1.40	-	-	0.000	0.000	0.000	0.001	-	-	0.000	0.000	0.000	0.001	-	-	0.000	0.000	0.011	
1.200	0.000	0.000	0.000	1.30	-	-	0.000	0.000	0.000	1.30	-	-	0.000	0.000	0.000	0.001	-	-	0.000	0.000	0.000	0.001	-	-	0.000	0.000	0.012	
1.300	0.000	0.000	0.000	1.20	-	-	0.000	0.000	0.000	1.21	-	-	0.000	0.000	0.000	0.002	-	-	0.000	0.000	0.000	0.002	-	-	0.000	0.000	0.013	
1.400	0.000	0.000	0.000	1.10	-	-	0.000	0.000	0.000	1.11	-	-	0.000	0.000	0.000	0.001	-	-	0.000	0.000	0.000	0.004	-	-	0.000	0.000	0.014	
1.500	0.000	0.000	0.000	1.00	-	-	0.000	0.000	0.000	1.01	-	-	0.000	0.000	0.000	0.001	-	-	0.000	0.000	0.000	0.007	-	-	0.000	0.000	0.015	
1.600	0.000	0.000	0.000	0.902	-	-	0.000	0.000	0.000	0.919	-	-	0.000	0.000	0.000	0.001	-	-	0.000	0.000	0.000	0.013	-	-	0.000	0.000	0.016	
1.700	0.000	0.000	0.000	0.804	-	-	0.000	0.000	0.000	0.828	-	-	0.000	0.000	0.000	0.002	-	-	0.000	0.000	0.000	0.022	-	-	0.000	0.000	0.017	
1.800	0.000	0.000	0.000	0.707	-	-	0.000	0.000	0.000	0.741	-	-	0.000	0.000	0.000	0.004	-	-	0.000	0.000	0.000	0.035	-	-	0.000	0.000	0.018	
1.900	0.000	0.000	0.000	0.612	-	-	0.000	0.000	0.000	0.659	-	-	0.000	0.000	0.000	0.010	-	-	0.000	0.000	0.000	0.053	-	-	0.000	0.000	0.019	
2.000	0.000	0.000	0.000	0.521	-	-	0.000	0.000	0.000	0.582	-	-	0.000	0.000	0.000	0.019	-	-	0.000	0.000	0.000	0.076	-	-	0.000	0.000	0.020	
2.200	0.335	0.470	0.335	0.470	0.470	4	4	0.000	0.000	0.000	0.446	-	-	0.000	0.000	0.000	0.056	-	-	0.000	0.000	0.000	0.139	-	-	0.000	0.000	0.022
2.400	0.000	0.000	0.000	0.228	-	-	0.000	0.000	0.000	0.334	-	-	0.000	0.000	0.000	0.125	-	-	0.000	0.000	0.000	0.226	-	-	0.000	0.000	0.024	
2.600	0.000	0.000	0.000	0.135	-	-	0.000	0.000	0.000	0.244	-	-	0.000	0.000	0.000	0.232	-	-	0.000	0.000	0.000	0.337	-	-	0.000	0.000	0.026	
2.800	0.000	0.000	0.000	0.074	-	12	0.000	0.000	0.000	0.175	-	-	0.000	0.000	0.000	0.371	-	-	0.000	0.000	0.000	0.468	-	-	0.000	0.000	0.028	
3.000	0.000	0.000	0.000	0.038	-	-	0.000	0.000	0.000	0.123	-	-	0.000	0.000	0.000	0.535	-	-	0.000	0.000	0.000	0.616	-	-	0.000	0.000	0.030	
3.200	0.000	0.000	0.000	0.018	-	-	0.000	0.000	0.000	0.085	-	-	0.000	0.000	0.000	0.715	-	-	0.000	0.000	0.000	0.777	-	-	0.000	0.000	0.032	
3.400	0.000	0.000	0.000	0.008	-	-	0.000	0.000	0.000	0.059	-	-	0.000	0.000	0.000	0.906	-	-	0.000	0.000	0.000	0.951	-	-	0.000	0.000	0.034	
3.600	0.000	0.000	0.000	0.004	-	-	0.000	0.000	0.000	0.041	-	-	0.000	0.000	0.000	1.10	-	-	0.000	0.000	0.000	1.13	-	-	0.000	0.000	0.036	
3.800	0.000	0.000	0.000	0.002	-	-	0.000	0.000	0.000	0.027	-	-	0.000	0.000	0.000	1.30	-	-	0.000	0.000	0.000	1.32	-	-	0.000	0.000	0.038	
4.000	0.000	0.000	0.000	0.001	-	-	0.000	0.000	0.000	0.018	-	-	0.000	0.000	0.000	1.50	-	-	0.000	0.000	0.000	1.51	-	-	0.000	0.000	0.040	
4.400	0.000	0.000	0.000	0.001	-	-	0.000	0.000	0.000	0.008	-	-	0.000	0.000	0.000	1.90	-	-	0.000	0.000	0.000	1.90	-	-	0.000	0.000	0.044	
4.800	0.000	0.000	0.000	0.001	-	-	0.000	0.000	0.000	0.003	-	-	0.000	0.000	0.000	2.30	-	-	0.000	0.000	0.000	2.30	-	-	0.000	0.000	0.048	
5.200	0.000	0.000	0.000	0.003	-	-	0.000	0.000	0.000	0.001	-	-	0.000	0.000	0.000	2.70	-	-	0.000	0.000	0.000	2.70	-	-	0.000	0.000	0.052	
5.600	0.000	0.000	0.000	0.002	-	-	0.000	0.000	0.000	0.001	-	-	0.000	0.000	0.000	3.10	-	-	0.000	0.000	0.000	3.10	-	-	0.000	0.000	0.056	
6.000	0.000	0.000	0.000	0.001	-	-	0.000	0.000	0.000	0.001	-	-	0.000	0.000	0.000	3.50	-	-	0.000	0.000	0.000	3.50	-	-	0.000	0.000	0.060	
6.400							0.000	0.000	0.000	0.001	-	-							0.000	0.000	0.000	3.90	-	-			0.064	
Σύνολα:						4	16						0	0	0	0		4	0				0	0	0	0		
Αριθμός Πράξεων:						2						0	0			0.00						0		0				

ΕΘΝΙΚΗ ΤΡΑΠΕΖΑ (ΚΟ)

(Μέγεθος Συμβολαίου: 100 Χρεόγραφα, Τρόπος Εξάσκησης: Αμερικάνικος, Φυσική Παράδοση)

Τιμή Εξάσκησης	Δικαιώματα Αγοράς												Δικαιώματα Πώλησης												Τιμή Εξάσκησης				
	Μάιος 2020						Ιούνιος 2020						Λοιποί Μήνες		Μάιος 2020						Ιούνιος 2020						Λοιποί Μήνες		
	Ανοιγμα	Ανιγτ Τιμή	Κατωτ Τιμή	Τελ Τιμή	Τιμή κλεισ.	Όγκος	Ανοικτές θέσεις	Ανοιγμα	Ανιγτ Τιμή	Κατωτ Τιμή	Τελ Τιμή	Τιμή κλεισ.	Όγκος	Ανοικτές θέσεις	Όγκος	Ανοικτές θέσεις	Ανοιγμα	Ανιγτ Τιμή	Κατωτ Τιμή	Τελ Τιμή	Τιμή κλεισ.	Όγκος	Ανοικτές θέσεις	Όγκος		Ανοικτές θέσεις	Όγκος	Ανοικτές θέσεις	
0.600	0.000	0.000	0.000	0.601	-	-	0.000	0.000	0.000	0.602	-	-				0.000	0.000	0.000	0.001	-	-	0.000	0.000	0.000	0.001	-	-	0.006	
0.650	0.000	0.000	0.000	0.551	-	-	0.000	0.000	0.000	0.552	-	-				0.000	0.000	0.000	0.001	-	-	0.000	0.000	0.000	0.001	-	-	0.007	
0.700	0.000	0.000	0.000	0.501	-	-	0.000	0.000	0.000	0.503	-	-				0.000	0.000	0.000	0.001	-	-	0.000	0.000	0.000	0.001	-	-	0.007	
0.750	0.000	0.000	0.000	0.451	-	-	0.000	0.000	0.000	0.455	-	-				0.000	0.000	0.000	0.001	-	-	0.000	0.000	0.000	0.002	-	-	0.008	
0.800	0.000	0.000	0.000	0.401	-	-	0.000	0.000	0.000	0.407	-	-				0.000	0.000	0.000	0.003	-	-	0.000	0.000	0.000	0.004	-	-	0.008	
0.850	0.000	0.000	0.000	0.352	-	-	0.000	0.000	0.000	0.361	-	-				0.000	0.000	0.000	0.001	-	-	0.000	0.000	0.000	0.008	-	-	0.009	
0.900	0.000	0.000	0.000	0.303	-	-	0.000	0.000	0.000	0.317	-	-				0.000	0.000	0.000	0.002	-	-	0.000	0.000	0.000	0.014	-	-	0.009	
0.950	0.000	0.000	0.000	0.256	-	-	0.000	0.000	0.000	0.276	-	-				0.000	0.000	0.000	0.005	-	-	0.000	0.000	0.000	0.023	-	-	0.010	
1.000	0.000	0.000	0.000	0.212	-	4	0.000	0.000	0.000	0.237	-	-				0.000	0.000	0.000	0.010	-	-	0.000	0.000	0.000	0.034	-	-	0.010	
1.100	0.000	0.000	0.000	0.134	-	-	0.000	0.000	0.000	0.170	-	-				0.000	0.000	0.000	0.033	-	-	0.000	0.000	0.000	0.067	-	-	0.011	
1.200	0.000	0.000	0.000	0.076	-	11	0.129	0.135	0.129	0.135	0.135	40	10			0.000	0.000	0.000	0.075	-	10	0.000	0.000	0.000	0.114	-	-	0.012	
1.300	0.000	0.000	0.000	0.039	-	110	0.000	0.000	0.000	0.079	-	-				0.000	0.000	0.000	0.138	-	-	0.000	0.000	0.000	0.175	-	-	0.013	
1.400	0.000	0.000	0.000	0.018	-	-	0.000	0.000	0.000	0.051	-	-				0.000	0.000	0.000	0.217	-	-	0.000	0.000	0.000	0.247	-	-	0.014	
1.500	0.000	0.000	0.000	0.008	-	30	0.000	0.000	0.000	0.032	-	-				0.000	0.000	0.000	0.306	-	-	0.000	0.000	0.000	0.329	-	-	0.015	
1.600	0.000	0.000	0.000	0.003	-	-	0.000	0.000	0.000	0.020	-	-				0.000	0.000	0.000	0.402	-	-	0.000	0.000	0.000	0.416	-	-	0.016	
1.700	0.000	0.000	0.000	0.001	-	-	0.000	0.000	0.000	0.012	-	-				0.000	0.000	0.000	0.500	-	-	0.000	0.000	0.000	0.508	-	-	0.017	
1.800	0.000	0.000	0.000	0.001	-	-	0.000	0.000	0.000	0.007	-	-				0.000	0.000	0.000	0.600	-	-	0.000	0.000	0.000	0.604	-	-	0.018	
1.900	0.000	0.000	0.000	0.001	-	-	0.000	0.000	0.000	0.004	-	-				0.000	0.000	0.000	0.700	-	-	0.000	0.000	0.000	0.702	-	-	0.019	
2.000	0.000	0.000	0.000	0.001	-	-	0.000	0.000	0.000	0.002	-	-				0.000	0.000	0.000	0.800	-	-	0.000	0.000	0.000	0.800	-	-	0.020	
2.200	0.000	0.000	0.000	0.002	-	-	0.000	0.000	0.000	0.001	-	-				0.000	0.000	0.000	1.00	-	-	0.000	0.000	0.000	1.00	-	-	0.022	
2.400	0.000	0.000	0.000	0.001	-	-	0.000	0.000	0.000	0.001	-	-				0.000	0.000	0.000	1.20	-	-	0.000	0.000	0.000	1.20	-	-	0.024	
2.600	0.000	0.000	0.000	0.001	-	-	0.000	0.000	0.000	0.001	-	-				0.000	0.000	0.000	1.40	-	-	0.000	0.000	0.000	1.40	-	-	0.026	
2.800	0.000	0.000	0.000	0.001	-	-	0.000	0.000	0.000	0.001	-	-				0.000	0.000	0.000	1.60	-	-	0.000	0.000	0.000	1.60	-	-	0.028	
3.000	0.000	0.000	0.000	0.002	-	-	0.000	0.000	0.000	0.001	-	-				0.000	0.000	0.000	1.80	-	-	0.000	0.000	0.000	1.80	-	-	0.030	
3.200	0.000	0.000	0.000	0.001	-	-	0.000	0.000	0.000	0.001	-	-				0.000	0.000	0.000	2.00	-	-	0.000	0.000	0.000	2.00	-	-	0.032	
3.400	0.000	0.000	0.000	0.001	-	-	0.000	0.000	0.000	0.002	-	-				0.000	0.000	0.000	2.20	-	-	0.000	0.000	0.000	2.20	-	-	0.034	
3.600	0.000	0.000	0.000	0.001	-	-	0.000	0.000	0.000	0.001	-	-				0.000	0.000	0.000	2.40	-	-	0.000	0.000	0.000	2.40	-	-	0.036	
3.800					-	-	0.000	0.000	0.000	0.001	-	-								-	-	0.000	0.000	0.000	2.60	-	-	0.038	
4.000					-	-	0.000	0.000	0.000	0.001	-	-								-	-	0.000	0.000	0.000	2.80	-	-	0.040	
4.400					-	-	0.000	0.000	0.000	0.001	-	-								-	-	0.000	0.000	0.000	3.20	-	-	0.044	
Σύνολα:					0	155						40	10	0	0					0	10				0	279	0	0	
Αριθμός Πράξεων:					0							4		0						0.00					0		0		

ΟΠΑΠ (ΚΟ)

(Μέγεθος Συμβολαίου: 100 Χρεόγραφα, Τρόπος Εξάσκησης: Αμερικάνικος, Φυσική Παράδοση)

Τιμή Εξάσκησης	Δικαιώματα Αγοράς													Δικαιώματα Πώλησης																			
	Μάιος 2020							Ιούνιος 2020						Λοιποί Μήνες		Μάιος 2020							Ιούνιος 2020						Λοιποί Μήνες		Τιμή Εξάσκησης		
	Άνοιγμα	Ανιψ. Τιμή	Κατωτ. Τιμή	Τελ. Τιμή	Τιμή κλεισ.	Όγκος	Ανοικτές θέσεις	Άνοιγμα	Ανιψ. Τιμή	Κατωτ. Τιμή	Τελ. Τιμή	Τιμή κλεισ.	Όγκος	Ανοικτές θέσεις	Όγκος	Ανοικτές θέσεις	Άνοιγμα	Ανιψ. Τιμή	Κατωτ. Τιμή	Τελ. Τιμή	Τιμή κλεισ.	Όγκος	Ανοικτές θέσεις	Άνοιγμα	Ανιψ. Τιμή	Κατωτ. Τιμή	Τελ. Τιμή	Τιμή κλεισ.	Όγκος	Ανοικτές θέσεις		Όγκος	Ανοικτές θέσεις
4.000	0.000	0.000	0.000		3.81	-	-	0.000	0.000	0.000		3.82	-	-			0.000	0.000	0.000		0.001	-	-	0.000	0.000	0.000		0.001	-	-			
4.400	0.000	0.000	0.000		3.42	-	-	0.000	0.000	0.000		3.43	-	-			0.000	0.000	0.000		0.002	-	-	0.000	0.000	0.000		0.002	-	-			0.044
4.800	0.000	0.000	0.000		3.02	-	-	0.000	0.000	0.000		3.03	-	-			0.000	0.000	0.000		0.001	-	-	0.000	0.000	0.000		0.008	-	-			0.048
5.200	0.000	0.000	0.000		2.62	-	-	0.000	0.000	0.000		2.65	-	-			0.000	0.000	0.000		0.004	-	-	0.000	0.000	0.000		0.021	-	-			0.052
5.600	0.000	0.000	0.000		2.22	-	-	0.000	0.000	0.000		2.28	-	-			0.000	0.000	0.000		0.002	-	5	0.000	0.000	0.000		0.048	-	-			0.056
6.000	0.000	0.000	0.000		1.83	-	-	0.000	0.000	0.000		1.92	-	-			0.000	0.000	0.000		0.011	-	20	0.000	0.000	0.000		0.094	-	-			0.060
6.400	0.000	0.000	0.000		1.45	-	-	0.000	0.000	0.000		1.60	-	-			0.000	0.000	0.000		0.033	-	45	0.000	0.000	0.000		0.167	-	-			0.064
6.800	0.000	0.000	0.000		1.10	-	20	0.000	0.000	0.000		1.30	-	-			0.000	0.000	0.000		0.086	-	30	0.000	0.000	0.000		0.274	-	-			0.068
7.200	0.000	0.000	0.000		0.797	-	20	1.16	1.16	1.06	1.06	1.06	40	40			0.000	0.000	0.000		0.178	-	-	0.000	0.000	0.000		0.417	-	-			0.072
7.600	0.630	0.630	0.485	0.485	0.485	40	118	0.000	0.000	0.000		0.831	-	-			0.000	0.000	0.000		0.330	-	-	0.000	0.000	0.000		0.598	-	-			0.076
8.000	0.000	0.000	0.000		0.358	-	45	0.000	0.000	0.000		0.646	-	-			0.000	0.000	0.000		0.539	-	-	0.000	0.000	0.000		0.813	-	-			0.080
8.400	0.000	0.000	0.000		0.219	-	-	0.000	0.000	0.000		0.492	-	-			0.000	0.000	0.000		0.800	-	-	0.000	0.000	0.000		1.06	-	-			0.084
8.800	0.000	0.000	0.000		0.127	-	-	0.000	0.000	0.000		0.372	-	-			0.000	0.000	0.000		1.11	-	-	0.000	0.000	0.000		1.34	-	-			0.088
9.200	0.000	0.000	0.000		0.071	-	-	0.000	0.000	0.000		0.280	-	-			0.000	0.000	0.000		1.45	-	-	0.000	0.000	0.000		1.65	-	-			0.092
9.600	0.000	0.000	0.000		0.038	-	-	0.000	0.000	0.000		0.204	-	-			0.000	0.000	0.000		1.82	-	-	0.000	0.000	0.000		1.97	-	-			0.096
10.000	0.000	0.000	0.000		0.019	-	-	0.000	0.000	0.000		0.150	-	-			0.000	0.000	0.000		2.20	-	-	0.000	0.000	0.000		2.32	-	-			0.100
11.000	0.000	0.000	0.000		0.003	-	-	0.000	0.000	0.000		0.065	-	-			0.000	0.000	0.000		3.19	-	-	0.000	0.000	0.000		3.23	-	-			0.110
12.000	0.000	0.000	0.000		0.003	-	-	0.000	0.000	0.000		0.027	-	-			0.000	0.000	0.000		4.19	-	-	0.000	0.000	0.000		4.20	-	-			0.120
13.000	0.000	0.000	0.000		0.001	-	-	0.000	0.000	0.000		0.011	-	-			0.000	0.000	0.000		5.19	-	-	0.000	0.000	0.000		5.19	-	-			0.130
14.000	0.000	0.000	0.000		0.002	-	-	0.000	0.000	0.000		0.004	-	-			0.000	0.000	0.000		6.19	-	-	0.000	0.000	0.000		6.19	-	-			0.140
15.000	0.000	0.000	0.000		0.002	-	-	0.000	0.000	0.000		0.001	-	-			0.000	0.000	0.000		7.19	-	-	0.000	0.000	0.000		7.19	-	-			0.150
16.000	0.000	0.000	0.000		0.001	-	-	0.000	0.000	0.000		0.001	-	-			0.000	0.000	0.000		8.19	-	-	0.000	0.000	0.000		8.19	-	-			0.160
17.000	0.000	0.000	0.000		0.001	-	-	0.000	0.000	0.000		0.001	-	-			0.000	0.000	0.000		9.19	-	-	0.000	0.000	0.000		9.19	-	-			0.170
Σύνολα:						40	203						40	40	0	0					40	100						0	22	0	0		
Αριθμός Πράξεων:							3						3	0								0.00							0		0		

ΟΤΕ (ΚΟ)

(Μέγεθος Συμβολαίου: 100 Χρεόγραφα, Τρόπος Εξάσκησης: Αμερικάνικος, Φυσική Παράδοση)

Τιμή Εξάσκησης	Δικαιώματα Αγοράς													Δικαιώματα Πώλησης																	
	Μάιος 2020				Ιούνιος 2020				Λοιποί Μήνες					Μάιος 2020				Ιούνιος 2020				Λοιποί Μήνες									
	Άνοιγμα	Ανιγν. Τιμή	Κατωτ. Τιμή	Τελ. Τιμή	Τιμή κλεισ.	Όγκος	Ανοικτές θέσεις	Άνοιγμα	Ανιγν. Τιμή	Κατωτ. Τιμή	Τελ. Τιμή	Τιμή κλεισ.	Όγκος	Ανοικτές θέσεις	Όγκος	Ανοικτές θέσεις	Άνοιγμα	Ανιγν. Τιμή	Κατωτ. Τιμή	Τελ. Τιμή	Τιμή κλεισ.	Όγκος	Ανοικτές θέσεις	Όγκος	Ανοικτές θέσεις	Όγκος	Ανοικτές θέσεις	Τιμή Εξάσκησης			
7.200	0.000	0.000	0.000	4.49	-	-	0.000	0.000	0.000	4.50	-	-	0.000	0.000	0.000	0.001	-	-	0.000	0.000	0.000	0.001	-	-	0.000	0.000	0.000	0.001	-	-	0.072
7.600	0.000	0.000	0.000	4.09	-	-	0.000	0.000	0.000	4.11	-	-	0.000	0.000	0.000	0.004	-	-	0.000	0.000	0.000	0.003	-	-	0.000	0.000	0.000	0.003	-	-	0.076
8.000	0.000	0.000	0.000	3.69	-	-	0.000	0.000	0.000	3.71	-	-	0.000	0.000	0.000	0.001	-	-	0.000	0.000	0.000	0.007	-	-	0.000	0.000	0.000	0.007	-	-	0.080
8.400	0.000	0.000	0.000	3.29	-	-	0.000	0.000	0.000	3.32	-	-	0.000	0.000	0.000	0.001	-	-	0.000	0.000	0.000	0.016	-	-	0.000	0.000	0.000	0.016	-	-	0.084
8.800	0.000	0.000	0.000	2.89	-	-	0.000	0.000	0.000	2.94	-	-	0.000	0.000	0.000	0.003	-	-	0.000	0.000	0.000	0.033	-	-	0.000	0.000	0.000	0.033	-	-	0.088
9.200	0.000	0.000	0.000	2.50	-	-	0.000	0.000	0.000	2.57	-	-	0.000	0.000	0.000	0.008	-	-	0.000	0.000	0.000	0.061	-	-	0.000	0.000	0.000	0.061	-	-	0.092
9.600	0.000	0.000	0.000	2.11	-	-	0.000	0.000	0.000	2.22	-	-	0.000	0.000	0.000	0.021	-	-	0.000	0.000	0.000	0.106	-	-	0.000	0.000	0.000	0.106	-	-	0.096
10.000	0.000	0.000	0.000	1.74	-	-	0.000	0.000	0.000	1.89	-	-	0.000	0.000	0.000	0.050	-	27	0.000	0.000	0.000	0.176	-	-	0.000	0.000	0.000	0.176	-	-	0.100
11.000	0.000	0.000	0.000	0.940	-	-	0.000	0.000	0.000	1.18	-	-	0.000	0.000	0.000	0.247	-	5	0.000	0.000	0.000	0.468	-	-	0.000	0.000	0.000	0.468	-	-	0.110
12.000	0.000	0.000	0.000	0.406	-	-	0.000	0.000	0.000	0.675	-	-	0.000	0.000	0.000	0.712	-	-	0.000	0.000	0.000	0.960	-	-	0.000	0.000	0.000	0.960	-	-	0.120
13.000	0.000	0.000	0.000	0.139	-	40	0.000	0.000	0.000	0.349	-	-	0.000	0.000	0.000	1.45	-	-	0.000	0.000	0.000	1.63	-	-	0.000	0.000	0.000	1.63	-	-	0.130
14.000	0.000	0.000	0.000	0.038	-	-	0.000	0.000	0.000	0.167	-	-	0.000	0.000	0.000	2.35	-	-	0.000	0.000	0.000	2.45	-	-	0.000	0.000	0.000	2.45	-	-	0.140
15.000	0.000	0.000	0.000	0.008	-	-	0.000	0.000	0.000	0.073	-	-	0.000	0.000	0.000	3.32	-	-	0.000	0.000	0.000	3.37	-	-	0.000	0.000	0.000	3.37	-	-	0.150
16.000	0.000	0.000	0.000	0.001	-	-	0.000	0.000	0.000	0.031	-	-	0.000	0.000	0.000	4.32	-	-	0.000	0.000	0.000	4.33	-	-	0.000	0.000	0.000	4.33	-	-	0.160
17.000	0.000	0.000	0.000	0.001	-	-	0.000	0.000	0.000	0.012	-	-	0.000	0.000	0.000	5.32	-	-	0.000	0.000	0.000	5.32	-	-	0.000	0.000	0.000	5.32	-	-	0.170
18.000	0.000	0.000	0.000	0.001	-	-	0.000	0.000	0.000	0.004	-	-	0.000	0.000	0.000	6.32	-	-	0.000	0.000	0.000	6.32	-	-	0.000	0.000	0.000	6.32	-	-	0.180
19.000	0.000	0.000	0.000	0.001	-	-	0.000	0.000	0.000	0.001	-	-	0.000	0.000	0.000	7.32	-	-	0.000	0.000	0.000	7.32	-	-	0.000	0.000	0.000	7.32	-	-	0.190
Σύνολα:					0	40							0	0	0	0	32				0	0	0	0	0	0	0	0	0		
Αριθμός Πράξεων:					0								0	0	0	0.00						0		0	0	0	0				

ΠΕΙΡΑΙΩΣ ΤΡΑΠΕΖΑ (ΚΟ)

(Μέγεθος Συμβολαίου: 100 Χρεόγραφα, Τρόπος Εξάσκησης: Αμερικάνικος, Φυσική Παράδοση)

Τιμή Εξάσκησης	Δικαιώματα Αγοράς												Δικαιώματα Πώλησης															
	Μάιος 2020				Ιούνιος 2020				Λοιποί Μήνες				Μάιος 2020				Ιούνιος 2020				Λοιποί Μήνες							
	Άνοιγμα	Ανιτ Τιμή	Καπιτ Τιμή	Τελ Τιμή	Τιμή κλεισ.	Όγκος	Άνοιγές θέσεις	Άνοιγμα	Ανιτ Τιμή	Καπιτ Τιμή	Τελ Τιμή	Τιμή κλεισ.	Όγκος	Άνοιγές θέσεις	Όγκος	Άνοιγές θέσεις	Άνοιγμα	Ανιτ Τιμή	Καπιτ Τιμή	Τελ Τιμή	Τιμή κλεισ.	Όγκος	Άνοιγές θέσεις	Όγκος	Άνοιγές θέσεις	Τιμή Εξάσκησης		
0.700	0.000	0.000	0.000	0.471	-	-	0.000	0.000	0.000	0.474	-	-	0.000	0.000	0.000	0.001	-	-	0.000	0.000	0.000	0.002	-	-	0.000	0.000	0.007	
0.750	0.000	0.000	0.000	0.421	-	-	0.000	0.000	0.000	0.426	-	-	0.000	0.000	0.000	0.001	-	-	0.000	0.000	0.000	0.004	-	-	0.000	0.000	0.008	
0.800	0.000	0.000	0.000	0.371	-	-	0.000	0.000	0.000	0.380	-	-	0.000	0.000	0.000	0.002	-	-	0.000	0.000	0.000	0.008	-	-	0.000	0.000	0.008	
0.850	0.000	0.000	0.000	0.322	-	-	0.000	0.000	0.000	0.336	-	-	0.000	0.000	0.000	0.001	-	-	0.000	0.000	0.000	0.013	-	-	0.000	0.000	0.009	
0.900	0.000	0.000	0.000	0.275	-	-	0.000	0.000	0.000	0.294	-	-	0.000	0.000	0.000	0.003	-	-	0.000	0.000	0.000	0.022	-	-	0.000	0.000	0.009	
0.950	0.000	0.000	0.000	0.229	-	-	0.000	0.000	0.000	0.255	-	-	0.000	0.000	0.000	0.008	-	-	0.000	0.000	0.000	0.032	-	-	0.000	0.000	0.010	
1.000	0.000	0.000	0.000	0.186	-	-	0.000	0.000	0.000	0.219	-	-	0.000	0.000	0.000	0.015	-	-	0.000	0.000	0.000	0.046	-	-	0.000	0.000	0.010	
1.100	0.000	0.000	0.000	0.114	-	-	0.000	0.000	0.000	0.158	-	-	0.000	0.000	0.000	0.043	-	-	0.000	0.000	0.000	0.085	-	-	0.000	0.000	0.011	
1.200	0.000	0.000	0.000	0.063	-	-	0.125	0.130	0.125	0.130	0.130	40	10	0.000	0.000	0.000	0.092	-	-	0.000	0.000	0.000	0.137	-	-	0.000	0.000	0.012
1.300	0.000	0.000	0.000	0.031	-	-	0.000	0.000	0.000	0.075	-	-	0.000	0.000	0.000	0.160	-	-	0.000	0.000	0.000	0.201	-	-	0.000	0.000	0.013	
1.400	0.000	0.000	0.000	0.014	-	160	0.000	0.000	0.000	0.050	-	-	0.000	0.000	0.000	0.242	-	-	0.000	0.000	0.000	0.276	-	-	0.000	0.000	0.014	
1.500	0.000	0.000	0.000	0.006	-	-	0.000	0.000	0.000	0.032	-	-	0.000	0.000	0.000	0.335	-	-	0.000	0.000	0.000	0.359	-	-	0.000	0.000	0.015	
1.600	0.000	0.000	0.000	0.002	-	-	0.000	0.000	0.000	0.020	-	-	0.000	0.000	0.000	0.431	-	-	0.000	0.000	0.000	0.447	-	-	0.000	0.000	0.016	
1.700	0.000	0.000	0.000	0.001	-	-	0.000	0.000	0.000	0.012	-	-	0.000	0.000	0.000	0.530	-	-	0.000	0.000	0.000	0.539	-	-	0.000	0.000	0.017	
1.800	0.000	0.000	0.000	0.002	-	-	0.000	0.000	0.000	0.008	-	-	0.000	0.000	0.000	0.630	-	-	0.000	0.000	0.000	0.635	-	-	0.000	0.000	0.018	
1.900	0.000	0.000	0.000	0.001	-	-	0.000	0.000	0.000	0.005	-	-	0.000	0.000	0.000	0.730	-	-	0.000	0.000	0.000	0.732	-	-	0.000	0.000	0.019	
2.000	0.000	0.000	0.000	0.001	-	-	0.000	0.000	0.000	0.003	-	-	0.000	0.000	0.000	0.830	-	-	0.000	0.000	0.000	0.831	-	-	0.000	0.000	0.020	
2.200	0.000	0.000	0.000	0.001	-	-	0.000	0.000	0.000	0.001	-	-	0.000	0.000	0.000	1.03	-	-	0.000	0.000	0.000	1.03	-	-	0.000	0.000	0.022	
2.400	0.000	0.000	0.000	0.001	-	-	0.000	0.000	0.000	0.001	-	-	0.000	0.000	0.000	1.23	-	-	0.000	0.000	0.000	1.23	-	-	0.000	0.000	0.024	
2.600	0.000	0.000	0.000	0.001	-	-	0.000	0.000	0.000	0.001	-	-	0.000	0.000	0.000	1.43	-	-	0.000	0.000	0.000	1.43	-	-	0.000	0.000	0.026	
2.800	0.000	0.000	0.000	0.002	-	-	0.000	0.000	0.000	0.001	-	-	0.000	0.000	0.000	1.63	-	-	0.000	0.000	0.000	1.63	-	-	0.000	0.000	0.028	
3.000	0.000	0.000	0.000	0.001	-	-	0.000	0.000	0.000	0.001	-	-	0.000	0.000	0.000	1.83	-	-	0.000	0.000	0.000	1.83	-	-	0.000	0.000	0.030	
3.200	0.000	0.000	0.000	0.001	-	-	0.000	0.000	0.000	0.001	-	-	0.000	0.000	0.000	2.03	-	-	0.000	0.000	0.000	2.03	-	-	0.000	0.000	0.032	
3.400	0.000	0.000	0.000	0.001	-	-	0.000	0.000	0.000	0.001	-	-	0.000	0.000	0.000	2.23	-	-	0.000	0.000	0.000	2.23	-	-	0.000	0.000	0.034	
3.600	0.000	0.000	0.000	0.008	-	-	0.000	0.000	0.000	0.001	-	-	0.000	0.000	0.000	2.43	-	-	0.000	0.000	0.000	2.43	-	-	0.000	0.000	0.036	
3.800	0.000	0.000	0.000	0.004	-	-	0.000	0.000	0.000	0.001	-	-	0.000	0.000	0.000	2.63	-	-	0.000	0.000	0.000	2.63	-	-	0.000	0.000	0.038	
4.000					-	-	0.000	0.000	0.000	0.007	-	-	0.000	0.000	0.000		-	-	0.000	0.000	0.000	2.83	-	-	0.000	0.000	0.040	
4.400					-	-	0.000	0.000	0.000	0.002	-	-	0.000	0.000	0.000		-	-	0.000	0.000	0.000	3.23	-	-	0.000	0.000	0.044	
4.800					-	-	0.000	0.000	0.000	0.001	-	-	0.000	0.000	0.000		-	-	0.000	0.000	0.000	3.63	-	-	0.000	0.000	0.048	
Σύνολα:					0	160					40	10	0	0								0	0	0	0			
Αριθμός Πράξεων:					0						3		0									0		0				

Προϊόν Δανεισμού	Υποκείμενος Τίτλος	Πολυμερείς Συναλλαγές[1]				Διμερείς Συναλλαγές[2]		Δανεισμός Τίτλων μέσω ΟΤC[3]
		Ανοιχτές θέσεις[5]	Προσφερόμενη ποσότητα	Μ.Σ.Τ[4]	Όγκος συναλλαγών	Μ.Σ.Τ[4]	Όγκος συναλλαγών	Όγκος συναλλαγών
ALPHABOR	ALPHA BANK (ΚΟ)	3,589	---	---	---	---	---	39,633,661
TATTBOR	ATTICA BANK A.T.E. (ΚΟ)	14,603	---	---	---	---	---	370
CENERBOR	CENERGY HOLDINGS (ΚΑ)	400	---	---	---	---	---	---
EEEBOR	COCA-COLA HBC AG (ΚΟ)	3,765	---	---	---	---	---	70,546
EUROBBOR	EUROBANK HOLDINGS (ΚΟ)	---	---	---	---	---	---	61,051,782
FFGRPBOR	FOLLI-FOLLIE (ΚΟ)	---	---	---	---	---	---	1,120,847
FOYRKBOR	FOURLIS ΣΥΜΜΕΤΟΧΩΝ (ΚΟ)	1,091	---	---	---	---	---	9,650
INTRKBOR	INTRACOM HOLDINGS (ΚΟ)	2,218	---	---	---	---	---	---
BELABOR	JUMBO (ΚΟ)	19,488	---	---	---	---	---	151,098
LAMDABOR	LAMDA DEVELOPMENT(ΚΟ)	930	---	---	---	460	0.01%	41,118
MIGBOR	MARFIN INVESTMENT GROUP (ΚΟ)	---	---	---	---	---	---	794,474
QUALBOR	QUALITY & RELIABILITY (ΚΟ)	---	---	---	---	---	---	---
TITCBOR	TITAN CEMENT (ΚΑ)	600	---	---	---	---	---	188,110
VIQBOR	VIQHALCO SA/NV (ΚΑ)	400	---	---	---	---	---	---
ADMIEBOR	ΑΔΜΗΕ ΣΥΜΜΕΤΟΧΩΝ Α.Ε. (ΚΟ)	22,334	---	---	---	---	---	157,344
AEGBOR	ΑΕΡΟΠΟΡΙΑ ΑΙΓΑΙΟΥ (ΚΟ)	3,266	---	---	---	---	---	49,074
ALMYBOR	ΑΛΟΥΜΥΛΑ (ΚΟ)	---	---	---	---	---	---	---
GEKTERNABOR	ΓΕΚ ΤΕΡΝΑ (ΚΟ)	5,800	---	---	---	---	---	35,193
PPCBOR	ΔΕΗ (ΚΟ)	---	---	---	---	---	---	6,151,093
ETEBOR	ΕΘΝΙΚΗ ΤΡΑΠΕΖΑ (ΚΟ)	31,129	---	---	---	---	---	9,822,988
ELLAKTORBOR	ΕΛΛΑΚΤΩΡ (ΚΟ)	---	---	---	---	---	---	292,898
EXAEBOR	ΕΛΛΗΝ. ΧΡΗΜΑΤΙΣΤΗΡΙΑ Χ.Α. (ΚΟ)	95,000	---	---	---	---	---	163,165
ELPEBOR	ΕΛΛΗΝΙΚΑ ΠΕΤΡΕΛΑΙΑ (ΚΟ)	3,000	---	---	---	---	---	51,983
EYDAPBOR	ΕΥΔΑΠ (ΚΟ)	---	---	---	---	---	---	232,781
INLOTBOR	ΙΝΤΡΑΛΟΤ (ΚΟ)	---	---	---	---	---	---	104,512
MOHBOR	ΜΟΤΟΡ ΟΙΛ (ΚΟ)	5,900	---	---	---	---	---	10,420
MYTILBOR	ΜΥΤΙΛΗΝΑΙΟΣ (ΚΟ)	6,800	---	---	---	---	---	83,342
PRABOR	ΟΛΠ (ΚΟ)	1,123	---	---	---	---	---	2,901
OPAPBOR	ΟΠΑΠ (ΚΟ)	7,456	---	---	---	---	---	1,305,112
HTQBOR	ΟΤΕ (ΚΟ)	54,059	---	---	---	---	---	535,505
TPEIRBOR	ΠΕΙΡΑΙΩΣ ΤΡΑΠΕΖΑ (ΚΟ)	23,679	---	---	---	---	---	19,502,858

Σημειώσεις Προϊόντων Δανεισμού

[1] - Πολυμερείς Συμβάσεις Δανειοδοσίας των μεθόδων 8-1, 8-2 και 8-3-3 (σύμφ. Με Αποφ.17 ΔΣ του Χρηματιστηρίου).

[2] - Διμερείς Συμβάσεις Δανειοδοσίας των μεθόδων 8-3-1 και 8-3-2 (σύμφ. Με Αποφ. 20 ΔΣ του Χρηματιστηρίου).

[3] - Τα στοιχεία Συναλλαγές Δανεισμού Τίτλων μέσω ΟΤC δηλώνονται από τους χειριστές ΣΑΤ και αφορούν τις ποσότητες που έχουν καταγραφεί στο ΣΑΤ έως και τη προηγούμενη εργάσιμη ημέρα.

[4] - Μ.Σ.Τ: - Μέση Σταθμισμένη Τιμή (ως προς τα τεμάχια)

[5] - Τα στοιχεία αφορούν σε ανοιχτές θέσεις πριν την έναρξη της συνεδρίασης

Προϊόν Δανεισμού	Υποκείμενος Τίτλος	Πολυμερείς Συναλλαγές[1]					Διμερείς Συναλλαγές[2]		Δανεισμός Τίτλων μέσω OTC[3]
		Ανοιχτές θέσεις[5]	Προσφερόμενη ποσότητα	Μ.Σ.Τ[4]	Όγκος συναλλαγών	Μ.Σ.Τ[4]	Όγκος συναλλαγών	Μ.Σ.Τ[4]	Όγκος συναλλαγών
PLAISBOR	ΠΛΑΙΣΙΟ COMPUTERS (ΚΟ)	---	---	---	---	---	---	---	4,000
SARBOR	ΣΑΡΑΝΤΗΣ ΓΡ. (ΚΟ)	---	---	---	---	---	---	---	22,112
TENERGYBOR	ΤΕΡΝΑ ΕΝΕΡΓΕΙΑΚΗ (ΚΟ)	750	---	---	---	---	---	---	86,190

Σημειώσεις Προϊόντων Δανεισμού

[1] - Πολυμερείς Συμβάσεις Δανειοδοσίας των μεθόδων 8-1, 8-2 και 8-3-3 (σύμφ. Με Αποφ.17 ΔΣ του Χρηματιστηρίου).

[2] - Διμερείς Συμβάσεις Δανειοδοσίας των μεθόδων 8-3-1 και 8-3-2 (σύμφ. Με Αποφ. 20 ΔΣ του Χρηματιστηρίου).

[3] - Τα στοιχεία Συναλλαγές Δανεισμού Τίτλων μέσω OTC δηλώνονται από τους χειριστές ΣΑΤ και αφορούν τις ποσότητες που έχουν καταγραφεί στο ΣΑΤ έως και τη προηγούμενη εργάσιμη ημέρα.

[4] - Μ.Σ.Τ.: - Μέση Σταθμισμένη Τιμή (ως προς τα τεμάχια)

[5] - Τα στοιχεία αφορούν σε ανοιχτές θέσεις πριν την έναρξη της συνεδρίασης

Κωδικό και ονομασίες Κλάδων Οικονομικής Δραστηριότητας του Χρηματιστηρίου Αθηνών

12003 - Διαπραγματεύσιμα Αμοιβαία Κεφάλαια	10101010 Υπηρεσίες Ηλεκτρονικών Υπολογιστών
10101015 Λογισμικό	10102030 Υλικό Υπολογιστών
15101010 Εξοπλισμός Τηλεπικοινωνιών	15102015 Υπηρεσίες Τηλεπικοινωνιών
20101010 Υγειονομικές Μονάδες	20101025 Υπηρεσίες Υγείας
20102010 Ιατρικός Εξοπλισμός	20103015 Φαρμακευτικά Προϊόντα
30101010 Τράπεζες	30202000 Διαφοροποιημένες Χρηματοοικονομικές Υπηρεσίες
30202010 Διαχείριση Κεφαλαίων & Θεματοφύλακες	30202015 Επενδυτικές Υπηρεσίες
30302010 Γενικές Ασφάλειες	30302015 Μεσίτες Ασφαλίσεων
35101010 Συμμετοχές & Ανάπτυξη Ακίνητης Περιουσίας	35101015 Υπηρεσίες Ακίνητης Περιουσίας
35102000 Διαφοροποιημένες Α.Ε.Ε.Α.Π.	35102030 Α.Ε.Ε.Α.Π. Επαγγελματικών Χώρων
40201040 Υπηρεσίες Ενοικίασης και Χρηματοδοτικής Μίσθωσης	40202010 Κατασκευή Κατοικιών
40202015 Έπιπλα	40202020 Οικιακές Συσκευές
40203040 Ηλεκτρονική Ψυχαγωγία	40203045 Παιχνίδια
40204020 Ρούχα και Αξεσουάρ	40301010 Ψυχαγωγία
40301030 Εκδόσεις	40301035 Ραδιοτηλεοπτικοί Φορείς
40401010 Διαφοροποιημένοι Έμποροι	40401020 Εμπόριο Ενδυμάτων
40401025 Εμπόριο Προϊόντων Οικιακής Βελτίωσης	40401030 Εξειδικευμένο Λιανικό Εμπόριο
40501010 Αεροπορικές Εταιρείες	40501015 Ταξίδια & Τουρισμός
40501020 Τυχερά Παιχνίδια	40501025 Ξενοδοχεία & Πανσιόν
45101015 Απόσταξη & Οينوπαραγωγή	45101020 Αναψυκτικά
45102010 Γεωργεία, Αλιεία, Εκτροφή και Φυτείες	45102020 Τρόφιμα
45103010 Καπνός	45201010 Λιανικό & Χονδρικό Εμπόριο Τροφίμων
45201020 Είδη Προσωπικής Φροντίδας	50101010 Κατασκευές
50101030 Τσιμέντα	50101035 Άλλα Οικοδομικά Υλικά
50202010 Ηλεκτρικά Εξαρτήματα	50203000 Διαφοροποιημένες Βιομηχανίες
50203015 Πλαστικά	50203030 Υλικά Συσκευασίας
50204000 Μηχανήματα Βιομηχανικού Εξοπλισμού	50204020 Μηχανήματα Κατασκευών
50205010 Προμηθευτές Βιομηχανίας	50205020 Υποστηρικτικές Υπηρεσίες προς Επιχειρήσεις
50205030 Υπηρεσίες Μαζικής Εκτύπωσης	50206015 Εμπορικά Οχήματα & Ανταλλακτικά
50206030 Θαλάσσιες Μεταφορές	50206060 Υπηρεσίες Μεταφορών
55101000 Διαφοροποιημένα Υλικά	55101020 Κλωστοϋφαντουργικά Προϊόντα
55102000 Ορυχεία	55102010 Σίδηρος & Χάλυβας
55102015 Μεταλλουργία	55102035 Αλουμίνιο
60101000 Καθετοποιημένες Εταιρ. Πετρελαίου & Φυσικού Αερίου	60101020 Διυλιστήρια & Εμπορία Πετρελαιοειδών
65101010 Εναλλακτική Ηλεκτρική Ενέργεια	65101015 Συμβατική Ηλεκτρική Ενέργεια
65102030 Ύδρευση	



ATHEX
Athens Stock Exchange

Λεωφ. Αθηνών 110 104 42 Αθήνα
110, Athinon Ave. GR 104 42 Athens
tel. (+30)210-33.66.800, fax (+30)210-33.66.101
www.athexgroup.gr