

20

Ημερήσιο Δελτίο
Συναλλακτικής Δραστηριότητας

Daily Official List
of Trading Activity

Πέμπτη, 23 Απριλίου, 2020

Έτος: 141 Αύξων Αριθμός Συνεδρίασης: 74



ATHEXGROUP
Athens Exchange Group

Αποποίηση Ευθύνης:

Η εταιρεία Ελληνικά Χρηματιστήρια-Χρηματιστήριο Αθηνών Ανώνυμη Εταιρεία Συμμετοχών καταβάλλει κάθε δυνατή προσπάθεια ώστε να διασφαλίσει ότι οι πληροφορίες και τα λοιπά στοιχεία που εμφανίζονται στο Ημερήσιο Δελτίο Τιμών (Η.Δ.Τ.) είναι ορθά και πλήρη αλλά δεν έχει καμία ευθύνη για ενδεχόμενο λάθος ή παράλειψη στοιχείων και / ή ευθύνη σχετικά με την ακρίβεια, αξιοπιστία, επικαιροποίηση και πληρότητα των παραπάνω πληροφοριών και στοιχείων ή ευθύνη προερχόμενη άμεσα ή έμμεσα από την χρήση των παραπάνω πληροφοριών.

Η Εταιρία δεν έχει καμία ευθύνη για την ακρίβεια των στοιχείων που περιλαμβάνονται στις ανακοινώσεις των εισηγμένων εταιρειών. Πιθανές προσβολές δικαιωμάτων τρίτων από το περιεχόμενο των ανακοινώσεων συνιστούν αποκλειστική ευθύνη του αποστολέα των ανακοινώσεων.

Όλα τα αναγραφόμενα στο Η.Δ.Τ. στοιχεία παρέχονται μόνο για τους σκοπούς της πληροφόρησης και δεν συνιστούν παροχή επενδυτικών συμβουλών ή πρόσκληση για επένδυση σε κινητές αξίες που διαπραγματεύονται στο Χρηματιστήριο Αθηνών.

Αναγνωρίζεται και συμφωνείται ότι όλα τα δικαιώματα επί των πληροφοριών που εμφανίζονται στο Η.Δ.Τ. θα αποτελούν κυριότητα της εταιρίας και οποιοδήποτε άλλο δικαίωμα συμπεριλαμβανομένου του δικαιώματος πνευματικής ιδιοκτησίας, σήματος κλπ. ανήκουν στο Χρηματιστήριο Αθηνών.

Τα ανωτέρω στοιχεία αποτελούν ιδιοκτησία της Εταιρίας και προστατεύονται σύμφωνα με τις διατάξεις περί πνευματικής ιδιοκτησίας. Απαγορεύεται α) η με οποιοδήποτε τρόπο ή μέσο αναπαραγωγή, αναδημοσίευση, τροποποίηση, αντιγραφή, πώληση, μετάδοση ή διανομή του συνόλου ή μέρους τους, χωρίς αναφορά στην πηγή και β) η εμπορική εκμετάλλευση των στοιχείων από τρίτους.

Η Εταιρία δεν φέρει καμία ευθύνη προερχόμενη άμεσα ή έμμεσα από χρήση ή τυχόν αλλοίωση των ανωτέρω στοιχείων όταν αυτά χρησιμοποιούνται από

Ελληνικά Χρηματιστήρια - Χρηματιστήριο Αθηνών Α.Ε. Συμμετοχών

Λεωφόρος Αθηνών 110, 10442 Αθήνα, Τηλ: (210) 33.66.800, Fax: (210) 32.13.938

www.athexgroup.gr

Χρηματιστηριακό Κέντρο Θεσσαλονίκης

Κατούνη 16-18, Θεσ/νίκη 546 25, Τηλ: (2310) 567.667, Fax: (2310) 530.455

Συνεγγυητικό Κεφάλαιο Εξασφάλισης Επενδυτικών Υπηρεσιών

Φειδίου 14-16, Αθήνα 106 78, Τηλ: (210) 33.04.682, Fax: (210) 33.04.155

Επιτροπή Κεφαλαιαγοράς

Κολοκοτρώνη 1 & Σταδίου 1, Αθήνα 105 62, Τηλ: (210) 33.77.100, Fax: (210) 33.77.173

Πίνακας Περιεχομένων

Ενότητα 1: Στατιστικά Στοιχεία Χρεογράφων, Παραγώγων και Δανεισμού

- Οι Αγορές Χρεογράφων Παραγώγων Δανεισμού
- Χρηματιστηριακοί Δείκτες
- Αναλυτικά Στοιχεία Συναλλαγών Αγοράς Χρεογράφων
- Στοιχεία Συναλλαγών Κλάδων Χρηματιστηρίου Αθηνών & Χρηματοοικονομικών Προϊόντων (Δ.Α.Κ.)
- Οι 10 Μετοχές με τη μεγαλύτερη Άνοδο & Πτώση
- Αναλυτικά Στοιχεία Συναλλαγών Αγοράς Παραγώγων

Ενότητα 2: Αναλυτικά Στοιχεία Συναλλαγών Χρεογράφων

- Αναλυτικά Στοιχεία Συναλλαγών Χρεογράφων
- Σημειώσεις Χρεογράφων

Ενότητα 3: Στοιχεία Συναλλαγών Χρεογράφων

- Στοιχεία Συναλλαγών Πακέτων
- Στοιχεία Συναλλαγών Δικαιωμάτων

- Στοιχεία Δανεισμού Τίτλων
- Στοιχεία Συναλλαγών Εκποιήσεων
- Στοιχεία Συναλλαγών Εκποιήσεων Ενσώματων Ονομαστικών Μετοχών
- Στοιχεία Ενεργητικού Διαπραγματεύσιμων Αμοιβαίων Κεφαλαίων (Δ.Α.Κ.)
- Χαρακτηριστικά Διαπραγματεύσιμων Αμοιβαίων Κεφαλαίων (Δ.Α.Κ.)

Ενότητα 4: Ανακοινώσεις

Ενότητα 5: Ομόλογα Διαπραγματεύσιμα στην Αγορά Αξιών Σταθερού Εισοδήματος

- Ομολογιακά Δάνεια Επιχειρήσεων – Οργανωμένη Αγορά (Μετατρέψιμα)
- Ομολογιακά Δάνεια Επιχειρήσεων – Οργανωμένη Αγορά (Μη Μετατρέψιμα)
- Ομόλογα Ελληνικού Δημοσίου
- Έντοκα Γραμμάτια & Zero Coupon Ομόλογα Ελληνικού Δημοσίου
- Ομόλογα Ελληνικού Δημοσίου Διαπραγματεύσιμα με τη Μέθοδο Εκφώνησης - Αντιφώνησης
- Ομόλογα Κρατικών Τραπεζών

Ενότητα 6: Πρόσθετα Στοιχεία Ενημέρωσης

- Πίνακας Μελών Χρηματιστηρίου Αθηνών και Μελών ΕΤ.ΕΚ.
- Πίνακας Μετοχών Υπό Ειδική Διαπραγμάτευση
- Γνωστοποιήσεις Συναλλαγών - Κατάλογος Υπόχρεων Προσώπων

Ενότητα 7: Αναλυτικά Στοιχεία Συναλλαγών Αγοράς Παραγώγων

- Συμβόλαια Μελλοντικής Εκπλήρωσης σε Δείκτες
- Συμβόλαια Μελλοντικής Εκπλήρωσης σε Μετοχές
- Δικαιώματα Προαίρεσης σε Δείκτες
- Δικαιώματα Προαίρεσης σε Μετοχές
- Στοιχεία Συναλλαγών Προϊόντων Δανεισμού

Παράρτημα Α: Κωδικοί και ονομασίες Κλάδων Οικονομικής Δραστηριότητας του Χρηματιστηρίου Αθηνών

Οι Αγορές Χρεογράφων Παραγώγων Δανεισμού

Γενικός Δείκτης Τιμών και Αξία Συναλλαγών Μετοχών και Παραγώγων

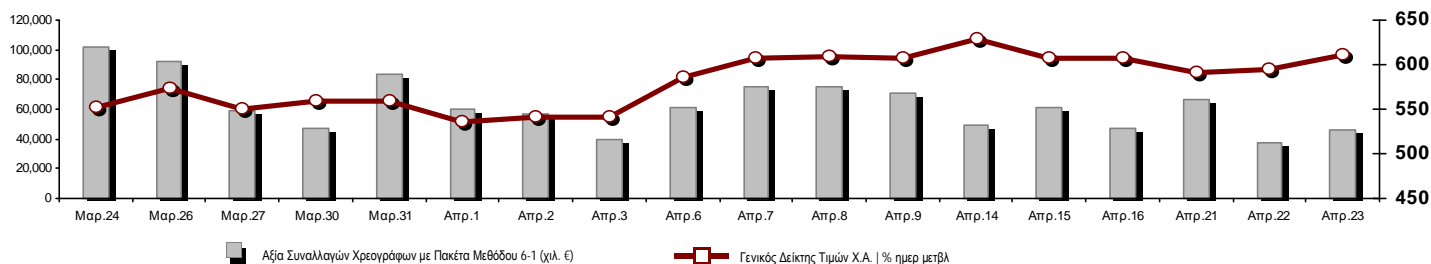

Κεφαλαιοποίηση Χ.Α. (εκατ €)**:	42,758.21		Συνολικές Ανοικτές Θέσεις σε Παράγωγα	194,980
Ημερήσια μεταβολή: εκατ. € %	867.32	2.07%	Ανοικτές θέσεις σε ΣΜΕ επί Δεικτών % ημερ μετβλ	3,774 7.80%
Μέση ετήσια Κεφ/ποίηση: εκατ. € % Μετβλ. Μέση προηγ. έτος	52,395.40	-4.36%	Ανοικτές θέσεις σε ΣΜΕ επί μετοχών % ημερ μετβλ	188,901 1.68%
Γενικός Δείκτης Τιμών Χ.Α. % ημερ μετβλ	610.48	2.53%	Ανοικτές θέσεις σε Δικαιώματα επί Δεικτών % ημερ μετβλ	1,135 18.72%
Κεφαλαιοποίηση Γενικού Δείκτη (εκατ. €)	37,663.03		Ανοικτές θέσεις σε Δικαιώματα επί μετοχών % ημερ μετβλ	1,170 1.74%
Ημερήσια μεταβολή (εκατ. €)	824.52			
Αξία Συναλλαγών Χρεογράφων με Πακέτα Μεθόδου 6-1 (χιλ. €)	45,990.43		Πλήθος Συμβολαίων Παραγώγων:	17,427
Ημερήσια μεταβολή: %	8,472.38	22.58%	Ημερήσια μεταβολή: τμχ %	802 4.82%
Μέση Αξία Συν/γών ΥΙD: χιλ. € % Μετβλ Μέση προηγ. έτος	78,883.55	19.87%	Μέσος Όγκος Συμβ. ΥΙD: % Μετβλ Μέσο προηγ. Έτος	35,260 -15.84%
Αξία Συναλλαγών Πακέτων Μεθόδου 6-1 (χιλ. €)	2,117.99		Πλήθος Πράξεων Παραγώγων:	1,878
Αξία Συναλλαγών Πακέτων Μεθόδου 6-2 & 6-3 (χιλ. €)	3.23		Ημερήσια μεταβολή: πλήθος %	415 28.37%
Αξία Συναλλαγών Ομολόγων (χιλ.€)	357.73		Μέσο Πλήθος Πράξεων ΥΙD: % Μετβλ Μέσο προηγ. Έτος	2,983 4.69%
Όγκος Συναλλαγών Χρεογράφων με Πακέτα Μεθόδου 6-1 (χιλ. Τμχ)	27,312.78		Συνολικές Ανοικτές Θέσεις σε Δανεισμό	276,382
Ημερήσια μεταβολή: χιλ. τμχ %	1,153.83	4.41%	Ημερήσια μεταβολή: τμχ %	-21,639 -7.26%
Μέσος Όγκος Συν/γών ΥΙD: % Μετβλ Μέσο προηγ. Έτος	42,216.55	32.97%	Πλήθος Συναλλαγών Δανεισμού (Πολυμερής/Διμερής)	61,693
Όγκος Συναλλαγών Πακέτων Μεθόδου 6-1 (χιλ. Τεμάχια)	161.48		Ημερήσια μεταβολή: τμχ %	46,893
Όγκος Συναλλαγών Πακέτων Μεθόδου 6-2 & 6-3 (χιλ. Τεμάχια)	1.37		Πλήθος Πολυμερών Συναλλαγών	42,693
Όγκος Συναλλαγών Ομολόγων	384,000		Πλήθος Διμερών Συναλλαγών	19,000
Πλήθος Πράξεων Χρεογράφων με Πακέτα Μεθόδου 6-1	30,017		Πλήθος Πράξεων Δανεισμού:	17
Ημερήσια μεταβολή: πλήθος %	-3,509	-10.47%	Ημερήσια μεταβολή: %	9
Μέσο Πλήθος Πράξεων ΥΙD: % Μετβλ Μέσο προηγ. Έτος	37,075	36.56%	Πλήθος Πράξεων Πολυμερών Συναλλαγών	16
Πλήθος πακέτων Μεθόδου 6-1	3		Πλήθος Πράξεων Διμερών Συναλλαγών	1
Πλήθος πακέτων Μεθόδου 6-2 & 6-3	22			
Πλήθος συναλλαγών Ομολόγων	65			

Κεφαλαιοποίηση Χ.Α. (εκατ €)**

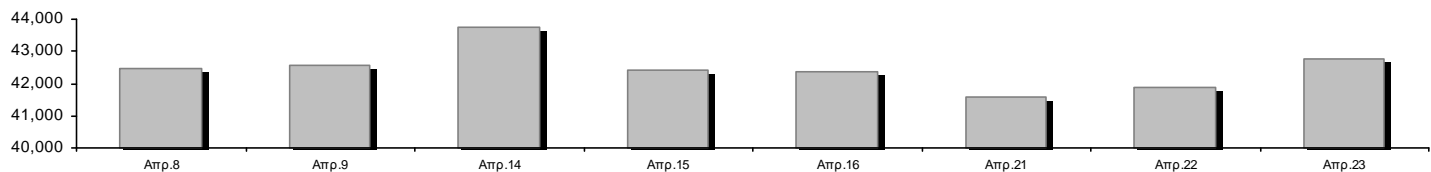

Ημερήσια Διακύμανση Γενικού Δείκτη Τιμών Χρηματιστηρίου Αθηνών

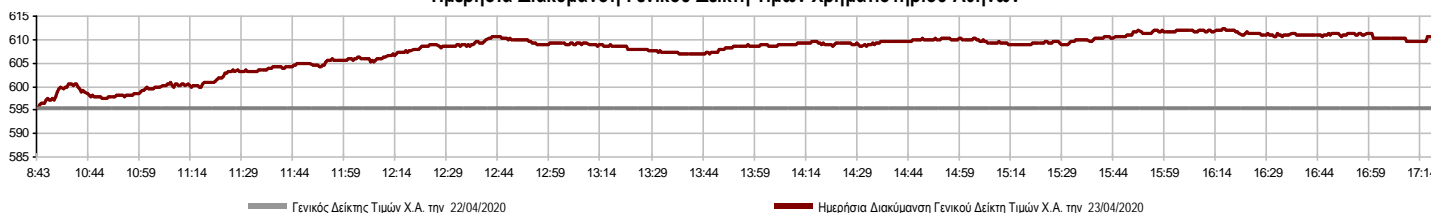

Χρηματιστηριακοί Δείκτες

Όνομασία Δείκτη	23/04/2020	22/04/2020	Δ μον.	Δ %	Κατώτερη	Ανώτερη	Κατ.έτους	Ανωτ.έτους	Ετησ. μεταβ.
Γενικός Δείκτης Τιμών Χ.Α.	610.48 #	595.41	15.07	2.53%	595.41	612.14	469.55	949.20	-33.40% Ε
FTSE/Χ.Α. Large Cap	1,467.13 #	1,428.74	38.39	2.69%	1,428.74	1,472.16	1,135.79	2,371.26	-36.16% Ε
FTSE/Χ.Α. Mid Cap	886.16 #	866.27	19.89	2.30%	863.98	887.41	659.09	1,298.86	-25.85% Ε
FTSE/Χ.Α.-Χ.Α.Κ. Τραπεζικός Δείκτης	245.37 #	232.23	13.14	5.66%	232.23	247.73	201.47	673.55	-63.37% Ε
FTSE/Χ.Α. Υψηλής Μερισματικής Απόδοσης	2,219.62 #	2,173.16	46.46	2.14%	2,173.16	2,233.46	1,730.40	3,015.23	-24.54% Ε
FTSE/Χ.Α. Διεθνούς Δραστηριοποίησης Plus	1,668.17 #	1,628.30	39.87	2.45%	1,627.06	1,673.13	1,269.53	2,435.50	-28.06% Ε
FTSE/Χ.Α. Διεθνούς Δραστηριοποίησης	1,879.19 #	1,850.12	29.07	1.57%	1,846.69	1,892.69	1,458.31	2,560.38	-24.30% Ε
FTSE/Χ.Α. Mid & Small Cap Θεμελιωδών Μεγεθών	2,492.29 #	2,458.13	34.16	1.39%	2,455.42	2,500.23	2,028.59	3,205.70	-16.24% Ε
Δείκτης ATHEX Select Plus	2,214.08 #	2,162.77	51.31	2.37%	2,153.55	2,223.16	1,698.34	3,182.42	-26.14% Ε
Δείκτης ATHEX Select	2,443.81 #	2,420.50	23.31	0.96%	2,419.03	2,460.38	1,734.15	3,581.16	-25.33% Ε
Δείκτης Τιμών Μεσαίας & Μικρής Κεφαλαιοπ. Χ.Α.	4,972.64 #	4,901.30	71.34	1.46%	4,901.30	4,983.31	3,964.16	6,324.97	-16.24% Ε
FTSE/Χ.Α. Δείκτης Αγοράς	365.28 #	355.84	9.44	2.65%	355.84	366.46	282.92	587.56	-35.78% Ε
Δείκτης FTSE Med	3,849.57 #	3,833.79	15.78	0.41%			3,062.99	5,342.28	-22.68% Ε
Δείκτης Συνολικής Απόδοσης Γενικού Δείκτη Χ.Α.	1,002.17 #	977.43	24.74	2.53%	977.43	1,004.90	770.25	1,557.05	-32.99% Ε
FTSE/Χ.Α. Large Cap Συνολικής Απόδοσης	2,196.65 #	2,139.17	57.48	2.69%			1,760.89	3,542.27	-35.64% Ε
FTSE/Χ.Α. Large Cap Net Συνολικής Απόδοσης	671.02 #	653.47	17.55	2.69%	653.47	673.33	519.48	1,084.55	-35.67% Ε
FTSE/Χ.Α. Mid Cap Συνολικής Απόδοσης	1,081.91 #	1,057.63	24.28	2.30%			818.92	1,582.98	-25.74% Ε
FTSE/Χ.Α. Υψηλής Μερισματικής Απόδοσης Σ.Α.	2,219.62 #	2,173.16	46.46	2.14%			1,730.41	3,015.16	-23.59% Ε
FTSE/Χ.Α.-Χ.Α.Κ. Τραπεζικός Δείκτης Συνολ. Απδό.	214.86 #	203.36	11.50	5.65%			178.09	588.56	-63.38% Ε
Ελληνικός Δείκτης Mid & Small Cap	926.10 #	903.63	22.47	2.49%	901.97	928.20	701.19	1,312.90	-26.12% Ε
FTSE/Χ.Α. Τράπεζες	324.19 #	306.84	17.35	5.65%	306.84	327.31	266.18	889.92	-63.37% Ε
FTSE/Χ.Α. Ασφάλειες	1,606.46 ~	1,606.46	0.00	0.00%	1,594.50	1,614.43	1,076.29	2,088.80	-20.67% Ε
FTSE/Χ.Α. Χρηματοοικονομικές Υπηρεσίες	737.59 #	731.58	6.01	0.82%	721.54	746.15	548.44	1,123.81	-26.01% Ε
FTSE/Χ.Α. Βιομηχανικά Προϊόντα & Υπηρεσίες	1,777.35 #	1,740.81	36.54	2.10%	1,740.81	1,781.12	1,302.84	2,712.84	-30.61% Ε
FTSE/Χ.Α. Εμπόριο	46.39 Ε	47.65	-1.26	-2.64%	45.31	47.65	38.18	75.77	-33.39% Ε
FTSE/Χ.Α. Ακίνητης Περιουσίας	3,979.55 #	3,903.57	75.98	1.95%	3,890.57	4,082.21	2,945.19	5,826.74	-27.18% Ε
FTSE/Χ.Α. Προσωπικά & Οικιακά Προϊόντα	7,304.55 #	6,861.56	442.99	6.46%	6,841.66	7,340.18	5,596.91	10,280.00	-25.54% Ε
FTSE/Χ.Α. Τρόφιμα & Ποτά	8,269.80 #	8,222.50	47.30	0.58%	8,193.81	8,382.63	5,768.28	13,004.12	-26.58% Ε
FTSE/Χ.Α. Πρώτες Ύλες	4,478.56 #	4,367.47	111.09	2.54%	4,333.73	4,512.26	2,713.19	7,435.44	-30.65% Ε
FTSE/Χ.Α. Κατασκευές & Υλικά	2,110.05 #	2,024.28	85.77	4.24%	2,006.91	2,110.05	1,403.78	3,344.96	-31.56% Ε
FTSE/Χ.Α. Πετρέλαιο & Αέριο	3,275.45 Ε	3,288.73	-13.28	-0.40%	3,267.37	3,345.87	2,268.39	5,154.35	-35.12% Ε
FTSE/Χ.Α. Χημικά	7,366.37 #	7,026.79	339.58	4.83%	7,026.79	7,485.02	5,513.26	9,442.19	-16.90% Ε
FTSE/Χ.Α. Ταξίδια & Αναψυχή	1,292.94 #	1,195.38	97.56	8.16%	1,195.38	1,297.41	904.20	2,084.49	-33.34% Ε
FTSE/Χ.Α. Τεχνολογία	755.32 #	723.58	31.74	4.39%	723.58	756.21	537.98	1,029.21	-16.12% Ε
FTSE/Χ.Α. Τηλεπικοινωνίες	3,215.00 Ε	3,259.04	-44.04	-1.35%	3,215.00	3,294.83	2,480.07	3,960.95	-18.09% Ε
FTSE/Χ.Α. Υπηρεσίες Κοινής Ωφέλειας	2,660.89 #	2,608.26	52.63	2.02%	2,595.92	2,685.74	1,865.80	3,447.76	-16.47% Ε
FTSE/Χ.Α. Υγεία	465.97 ~	465.97	0.00	0.00%	465.97	465.97	402.35	508.96	-7.70% Ε
Δείκτης Όλων των Μετοχών Χ.Α.	150.33 #	147.28	3.05	2.07%	150.33	150.33	122.81	223.49	-30.29% Ε
Ελληνικός Δείκτης Εταιρικών Ομολόγων	110.52 Ε	110.71	-0.19	-0.18%			106.56	121.22	-8.11% Ε
Ελληνικός Δείκτης Τιμών Εταιρικών Ομολόγων	86.99 Ε	87.15	-0.16	-0.19%			84.04	96.15	-9.11% Ε

Σημείωση 1: Το κλείσιμο των Δεικτών FTSE/Med 100, Ελληνικός Δείκτης Εταιρικών Ομολόγων και, Ελληνικός Δείκτης Τιμών Εταιρικών Ομολόγων αφορούν την συνεδρίαση της 21/04/2020.

Σημείωση 2: Ο Ελληνικός Δείκτης Mid & Small Cap είναι Customized δείκτης υπολογιζόμενος από το Χρηματιστήριο Αθηνών.

Χρηματιστηριακοί Δείκτες

Δείκτης FTSE/Large Cap

23/04/2020: 2.69% FTSE/Χ.Α. Mid Cap

23/04/2020: 2.30%

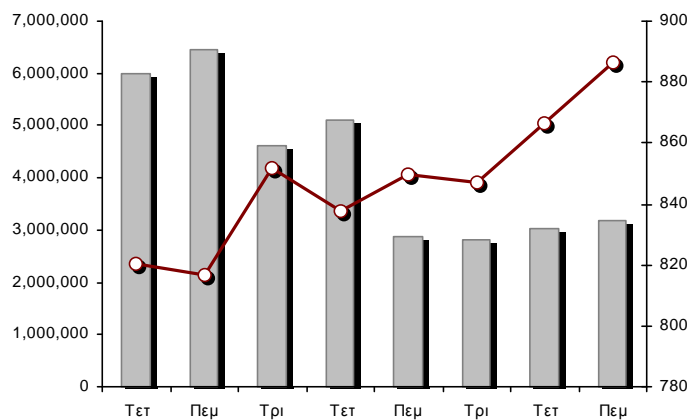
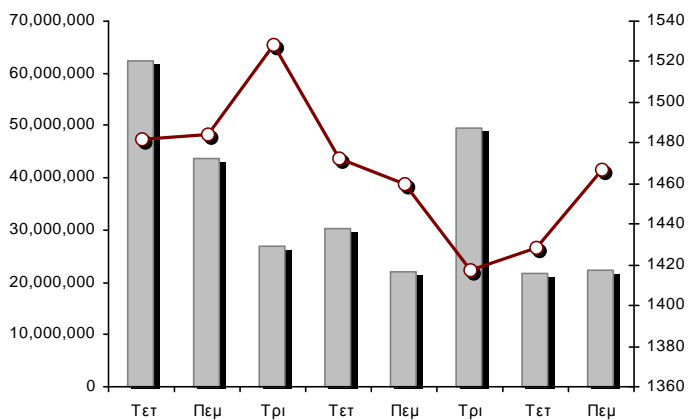

FTSE/Χ.Α. Διεθνούς Δραστηριοποίησης Plus

23/04/2020: 2.45%

FTSE/Χ.Α. Διεθνούς Δραστηριοποίησης

23/04/2020: 1.57%

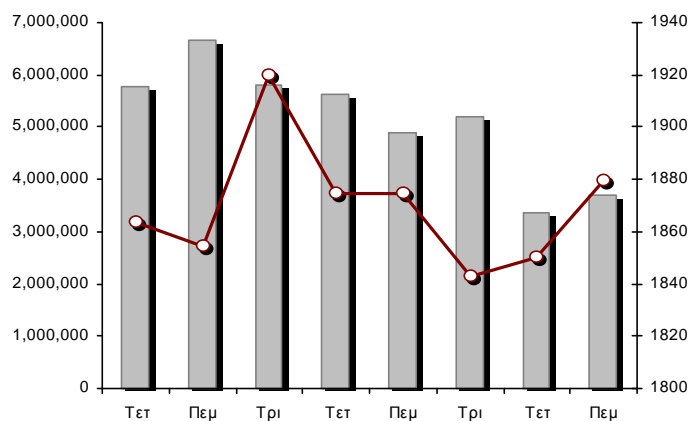
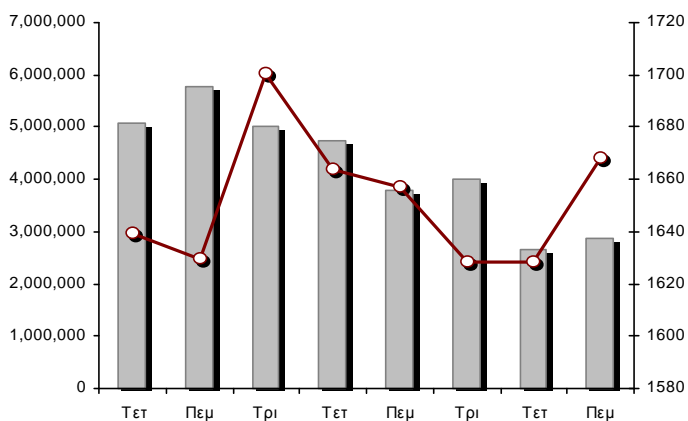

Δείκτης FTSE/Χ.Α. Mid & Small Cap Θεμελιωδών Μεγεθών

23/04/2020: 1.39%

Δείκτης Τιμών Μεσαίας & Μικρής Κεφαλαιοπ. Χ.Α.

23/04/2020: 1.46%

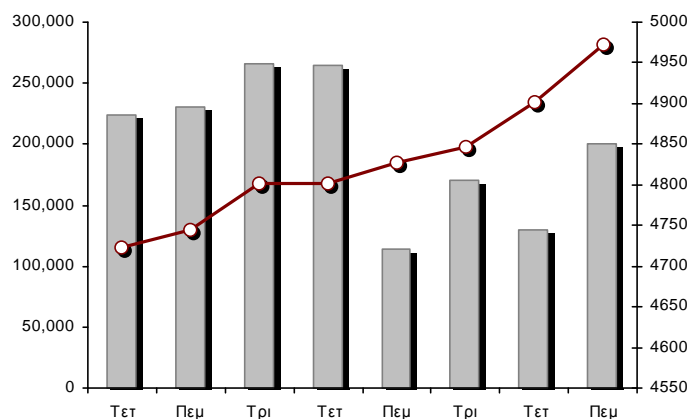
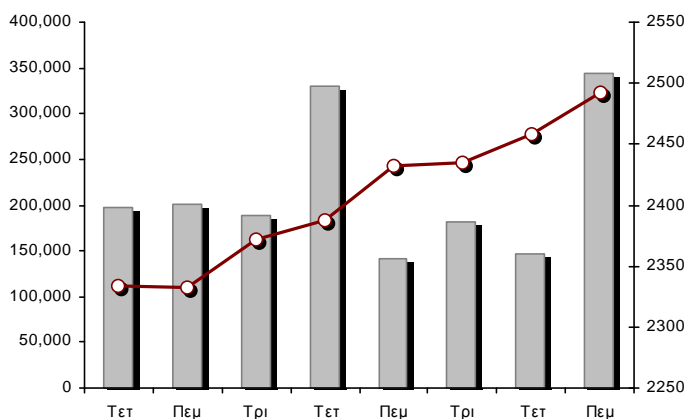

■ Όγκος συναλλαγών δεικτών

— Τιμές κλεισίματος δεικτών

Αναλυτικά Στοιχεία Συναλλαγών Αγοράς Χρεογράφων

	Όλα τα Χρεόγραφα	Κύρια Αγορά	Επιτήρηση	Διαπραγματεύσιμα Αμοιβαία Κεφάλαια
Σύνολα	134	119	14	1
Ανοδικές / Καθοδικές / Σταθερές:	75 / 36 / 23	69 / 35 / 15	5 / 1 / 8	1 / 0 / 0
Κεφαλαιοποίηση Χ.Α. (εκατ €) **	42,758.21	42,489.35	268.86	
Μέση Ημερήσια Αξία Συν/γών (χιλ. €)	78,883.55	78,785.40	109.72	86.71
Αξία Συναλλαγών	45,993.67	45,925.29	67.76	0.61
Κύριος Πίνακας:	43,872.44	43,804.07	67.76	0.61
Προσυμφωνημένων Συναλλαγών 6_1_2_3:	2,121.22	2,121.22	0.00	0.00
Πίνακας Εκποιήσεων:	0.00	0.00	0.00	0.00
Πίνακας Ειδικών Όρων:	0.00	0.00	0.00	0.00
Μέσος Ημερήσιος Όγκος Συναλλαγών	42,216,552	41,568,373	668,521	4,431
Όγκος Συναλλαγών	27,314,148	26,695,407	618,701	40
Κύριος Πίνακας:	27,151,292	26,532,551	618,701	40
Προσυμφωνημένων Συναλλαγών 6_1_2_3:	162,856	162,856	0	0
Πίνακας Εκποιήσεων:	0	0	0	0
Πίνακας Ειδικών Όρων:	0	0	0	0
Μέσο Ημερήσιο Πλήθος Πράξεων	37,075	36,910	161	5
Αριθμός Πράξεων	30,039	29,833	204	2
Κύριος Πίνακας:	30,014	29,808	204	2
Προσυμφωνημένων Συναλλαγών 6_1_2_3:	25	25	0	0
Πίνακας Εκποιήσεων:	0	0	0	0
Πίνακας Ειδικών Όρων:	0	0	0	0

Στοιχεία Συναλλαγών Κλάδων Χρηματιστηρίου Αθηνών & Χρηματοοικονομικών Προϊόντων (Δ.Α.Κ.)

Κωδικός	Κλάδοι	Ανοδικές / Καθοδικές / Σταθερές	Αριθμός Πράξεων	Όγκος Συναλλαγών	Αξία Συναλλαγών	% στη Συνολική Αξία
12000	- Χρηματοοικονομικά Προϊόντα	1 / 0 / 0	2	40	608.60	0.00%
3510	- Ακίνητη Περιουσία	5 / 1 / 3	746	203,043	985,660.74	2.14%
3030	- Ασφάλειες	0 / 0 / 1	43	6,966	28,073.95	0.06%
5020	- Βιομηχανικά Προϊόντα & Υπηρεσίες	13 / 7 / 1	1,986	762,526	2,143,794.37	4.66%
4040	- Εμπόριο	3 / 3 / 0	783	204,592	616,390.83	1.34%
6010	- Ενέργεια	2 / 2 / 0	969	161,164	1,687,198.82	3.67%
4020	- Καταναλωτικά Προϊόντα & Υπηρεσίες	4 / 3 / 0	2,704	790,963	6,455,812.27	14.04%
5010	- Κατασκευές & Υλικά Κατασκευών	5 / 4 / 4	2,316	1,309,266	2,106,311.96	4.58%
4030	- Μέσα Ενημέρωσης	0 / 1 / 0	43	23,246	4,918.59	0.01%
4520	- Προσωπική Φροντίδα, Φάρμακα & Παντοπωλεία	1 / 2 / 0	453	64,866	380,080.08	0.83%
5510	- Πρώτες Ύλες	9 / 4 / 2	816	341,337	474,753.52	1.03%
4050	- Ταξίδια και Αναψυχή	5 / 2 / 0	2,756	1,624,828	6,732,571.32	14.64%
1010	- Τεχνολογία	8 / 1 / 0	769	535,396	324,225.52	0.70%
1510	- Τηλεπικοινωνίες	1 / 2 / 2	1,807	655,541	6,605,944.06	14.36%
3010	- Τράπεζες	6 / 0 / 0	9,777	17,642,821	10,902,143.54	23.70%
4510	- Τρόφιμα, Ποτά & Καπνοβιομηχανίες	4 / 3 / 6	288	105,225	900,885.88	1.96%
2010	- Υγεία	1 / 1 / 2	54	7,656	12,545.72	0.03%
6510	- Υπηρεσίες Κοινής Ωφέλειας	5 / 0 / 0	2,871	1,304,825	4,744,379.32	10.32%
3020	- Χρηματοοικονομικές Υπηρεσίες	2 / 0 / 2	856	1,569,847	887,367.65	1.93%

Οι 10 Μετοχές με τη μεγαλύτερη Άνοδο & Πτώση

Κύρια Αγορά

Μετοχές με τη μεγαλύτερη Θετική μεταβολή τιμής	Τιμή κλεισ.	Μεταβ.	Μετοχές με τη μεγαλύτερη Αρνητική μεταβολή τιμής	Τιμή κλεισ.	Μεταβ.
QUALITY & RELIABILITY (ΚΟ)	0.265	28.02% #	INTRALOT (ΚΟ)	0.152	-5.00% Α
ΕΘΝΙΚΗ ΤΡΑΠΕΖΑ (ΚΟ)	1.2	11.68% #	A.S. COMPANY (ΚΟ)	1.94	-4.90% Α
ΟΠΑΠ (ΚΟ)	7.81	9.23% #	ΔΡΟΜΕΑΣ (ΚΟ)	0.317	-3.65% Α
JUMBO (ΚΟ)	13.6	7.51% #	ΟΛΘ (ΚΟ)	21	-3.23% Α
TITAN CEMENT (ΚΑ)	12.1	7.08% #	ΛΟΥΛΗ ΜΥΛΟΙ (ΚΟ)	3	-2.60% Α
QUEST ΣΥΜΜΕΤΟΧΩΝ (ΚΟ)	7.58	7.06% #	CENERGY HOLDINGS (ΚΑ)	0.937	-2.40% Α
ΠΛΑΙΣΙΟ COMPUTERS (ΚΟ)	3.04	6.67% #	ΕΛΛΑΚΤΩΡ (ΚΟ)	0.92	-2.02% Α
ΑΥΤΟHELLAS (ΚΟ)	4.72	6.07% #	ΚΕΚΡΟΨ (ΚΟ)	1.67	-1.77% Α
INFORM Π. ΛΥΚΟΣ (ΚΟ)	1.06	6.00% #	ΚΥΡΙΑΚΟΥΛΗΣ (ΚΟ)	1.14	-1.72% Α
ΠΛΑΣΤΙΚΑ ΘΡΑΚΗΣ (ΚΟ)	1.724	5.90% #	ΠΑΠΟΥΤΣΑΝΗΣ (ΚΟ)	1.72	-1.71% Α

Μετοχές με τη μεγαλύτερη Αξία Συναλλαγών	Αξία (χιλ. €)	Μεταβ.	Μετοχές με το μεγαλύτερο Όγκο Συναλλαγών	Όγκος	Μεταβ.
ΟΤΕ (ΚΟ)	6,551.59	-1.35% Α	EUROBANK HOLDINGS (ΚΟ)	8,369,964	3.20% #
ΟΠΑΠ (ΚΟ)	6,283.84	9.23% #	ALPHA BANK (ΚΟ)	4,938,981	4.17% #
JUMBO (ΚΟ)	5,091.17	7.51% #	ΕΘΝΙΚΗ ΤΡΑΠΕΖΑ (ΚΟ)	3,040,255	11.68% #
ΕΘΝΙΚΗ ΤΡΑΠΕΖΑ (ΚΟ)	3,506.69	11.68% #	MARFIN INVESTMENT GROUP (ΚΟ)	1,340,026	3.39% #
ALPHA BANK (ΚΟ)	3,095.64	4.17% #	ΠΕΙΡΑΙΩΣ ΤΡΑΠΕΖΑ (ΚΟ)	928,996	5.07% #
EUROBANK HOLDINGS (ΚΟ)	2,929.56	3.20% #	ΟΠΑΠ (ΚΟ)	831,336	9.23% #
ΤΕΡΝΑ ΕΝΕΡΓΕΙΑΚΗ (ΚΟ)	1,881.33	1.61% #	ΕΛΛΑΚΤΩΡ (ΚΟ)	765,642	-2.02% Α
ΔΕΗ (ΚΟ)	1,810.86	4.17% #	ΔΕΗ (ΚΟ)	735,309	4.17% #
ΜΟΤΟΡ ΟΙΛ (ΚΟ)	1,340.28	-0.69% Α	ΟΤΕ (ΚΟ)	555,477	-1.35% Α
ΜΥΤΙΛΗΝΑΙΟΣ (ΚΟ)	1,234.91	2.35% #	QUALITY & RELIABILITY (ΚΟ)	468,508	28.02% #

Σημείωση: Απεικονίζονται οι Μετοχές που δεν ανήκουν στις Κατηγορίες Χαμηλής Διασποράς και Επιτήρησης και πραγματοποιήσαν κατά τη διάρκεια της συνεδρίασης Αξία Συναλλαγών μεγαλύτερη από 10,000 Ευρώ.

Αναλυτικά Στοιχεία Συναλλαγών Αγοράς Παραγώγων

	Αριθμός Πράξεων	Όγκος	Ανοικτές θέσεις
Σ.Μ.Ε. σε Δείκτες	160	842	3,774
FTSE/X.A. Large Cap	160	842	3,774
Σ.Μ.Ε. σε Μετοχές	1,700	16,377	188,901
ΑΔΜΗΕ ΣΥΜΜΕΤΟΧΩΝ Α.Ε. (ΚΟ)	17	73	2,894
ALPHA BANK (ΚΟ)	200	3,049	27,709
ΑΤΤΙΚΑ BANK Α.Τ.Ε. (ΚΟ)	0	0	879
COCA-COLA HBC AG (ΚΟ)	11	51	252
CENERGY HOLDINGS (ΚΑ)	31	216	2,418
ΕΛΛΑΚΤΩΡ (ΚΟ)	128	1,062	10,136
EUROBANK HOLDINGS (ΚΟ)	225	3,052	44,688
ΕΥΔΑΠ (ΚΟ)	4	20	112
FOURLIS ΣΥΜΜΕΤΟΧΩΝ (ΚΟ)	48	175	477
ΓΕΚ ΤΕΡΝΑ (ΚΟ)	40	130	2,475
ΕΛΛΗΝ. ΧΡΗΜΑΤΙΣΤΗΡΙΑ-Χ.Α. (ΚΟ)	22	81	1,353
ΕΛΛΗΝΙΚΑ ΠΕΤΡΕΛΑΙΑ (ΚΟ)	6	33	1,318
INTRACOM HOLDINGS (ΚΟ)	4	27	1,706
ΙΝΤΡΑΛΟΤ (ΚΟ)	2	18	1,139
JUMBO (ΚΟ)	142	319	365
LAMDA DEVELOPMENT(ΚΟ)	33	64	729
MARFIN INVESTMENT GROUP (ΚΟ)	9	273	41,804
ΜΟΤΟΡ ΟΪΛ (ΚΟ)	10	19	130
ΜΥΤΙΛΗΝΑΙΟΣ (ΚΟ)	42	201	3,539
ΕΘΝΙΚΗ ΤΡΑΠΕΖΑ (ΚΟ)	243	3,969	20,381
ΟΠΑΠ (ΚΟ)	146	591	1,970
ΟΤΕ (ΚΟ)	27	185	1,660
ΟΛΠ (ΚΟ)	6	28	150
ΠΕΙΡΑΙΩΣ ΤΡΑΠΕΖΑ (ΚΟ)	123	1,798	8,670
ΔΕΗ (ΚΟ)	122	779	6,224
ΤΕΡΝΑ ΕΝΕΡΓΕΙΑΚΗ (ΚΟ)	5	20	3,095
ΤΙΤΑΝ CEMENT (ΚΑ)	21	32	466
ΒΙΟΗΑΛCO SA/ΝV (ΚΑ)	33	112	2,162
Δικαιώματα σε Δείκτες	15	187	1,135
FTSE/X.A. Large Cap	15	187	1,135
Δικαιώματα σε Μετοχές	3	21	1,170
ALPHA BANK (ΚΟ)	0	0	114
ΕΘΝΙΚΗ ΤΡΑΠΕΖΑ (ΚΟ)	0	0	454
ΟΠΑΠ (ΚΟ)	3	21	344
ΟΤΕ (ΚΟ)	0	0	72
ΠΕΙΡΑΙΩΣ ΤΡΑΠΕΖΑ (ΚΟ)	0	0	170
ΔΕΗ (ΚΟ)	0	0	16
Συνολική Δραστηριότητα	1,878	17,427	194,980

Πληθος Χρεογράφων	Ονομ. Αξία	Μερίσματα [1]			Ημερ.Τελευτ.Αποκοπής		Σημ. Χρεόγραφα	Τιμή κλεισίματος	% μεταβ.	Προηγ. Κλείσιμο-ημ/νία	Άνοιγμα	Κατωτ Τιμή	Ανωτ Τιμή	Τελ Σταθμ Τιμή	Τελευταία ζήτηση [7]	Τελευταία προσφορά [7]	P/E μετά φ. Χρήσιμ	Όγκος	Πράξεις	Αξία Συναλλαγών[8]	Χ.Α. Εταιρείας (χιλ. €) [3,5]	Χαμηλό έτους	Υψηλό έτους	Κλάδος [4]		
		2017	2018	2019	Μέρισμα [2]	Δικαίωμα																				
7,125,216	0.650	---	---	---	01/07/2005	14/12/1999	4955	0.168	---	0.168	22/04/2020	0.142	0.142	0.142	0.142	2000@0.143	289@0.165	---	2018	52	1	7.38	1,197.04	0.058	0.226	45102010
7,734,375	1.00	---	---	---	09/07/2007	07/01/2011	5112	0.0505	---	0.0505	22/04/2020	---	---	---	---	1000@0.060	---	---	---	---	---	390.59	0.0505	0.116	40301030	
15,842,391	1.51	---	---	---	15/07/2009	12/05/2000	5141	0.165	19.56	0.138	22/04/2020	0.165	0.165	0.165	0.165	5115@0.165	---	---	---	11,920	19	1,966.80	2,613.99	0.092	0.19	55102010
119,596,817	0.040	---	---	---	15/07/2008	27/04/2017	5190	0.6	---	0.6	22/04/2020	---	---	---	---	1000@0.660	---	---	---	---	---	71,758.09	0.4	0.6	45102020	
24,319,250	0.300	---	---	---	09/07/2002	04/07/2007	5165	0.16	-20.00	0.2	22/04/2020	0.16	0.16	0.16	0.16	3000@0.160	---	---	---	20,000	6	3,200.00	3,891.08	0.11	0.206	50101010
245,497,664	0.310	---	---	---	01/07/2008	30/07/2012	5207	0.1	---	0.1	22/04/2020	0.1	0.1	0.1	0.1	4880885@0.100	1642@0.110	---	---	18,428	6	1,842.80	24,549.77	0.1	0.101	45102010
10,186,667	1.35	---	---	---	24/06/2008	02/02/2016	4887	0.448	17.89	0.38	22/04/2020	0.456	0.418	0.456	0.432	9225@0.430	910@0.450	---	---	31,636	31	14,148.52	4,563.63	0.192	0.57	55102010
766,000	1.00	---	---	---	01/07/2004	11/12/2012	5193	1.8	---	1.8	22/04/2020	---	---	---	---	25@1.80	55.15	2018	---	---	---	1,658.10	1.44	2.16	55101020	
245,000	1.00	---	---	---	19/07/2010	11/12/2012	5194	1.14	---	1.14	22/04/2020	---	---	---	---	110@1.12	34.93	2018	---	---	---	1,658.10	0.9	1.15	55101020	

Κατάσταση σε Αναστολή

20,255,805	0.300	---	---	---	22/08/2006	02/08/2010	5136	0.058	---	0.058	28/04/2017	---	---	---	---	---	---	---	---	---	---	---	---	---	---	1,174.84	0.058	0.058	20101010		
21,820,410	0.800	---	---	---	22/05/2008	02/08/2011	5174	0.448	---	0.448	30/04/2018	---	---	---	---	---	---	---	---	---	---	---	---	---	---	---	9,775.54	0.448	0.448	20101010	
66,948,210	0.300	---	---	---	22/09/2015	22/09/2015	5179	4.8	---	4.8	24/05/2018	---	---	---	---	---	---	---	---	---	---	---	---	---	---	---	321,351.41	4.8	4.8	40401030	
14,870,100	0.300	---	---	---	15/05/2008	26/09/2011	5130	0.014	---	0.014	13/04/2017	---	---	---	---	---	---	---	---	---	---	---	---	---	---	---	208.18	0.014	0.014	10102030	
33,930,000	0.300	---	---	---	03/07/2006	30/05/2001	4865	0.304	---	0.304	30/03/2012	---	---	---	---	---	---	---	---	---	---	---	---	---	---	---	10,314.72	0.304	0.304	35101010	
77,126,446	0.340	---	---	---	23/05/2005	18/08/2011	5206	0.0125	---	0.0125	30/04/2019	---	---	---	---	---	---	---	---	---	---	---	---	---	---	---	964.08	0.0125	0.0125	40202020	
6,000,000	0.600	---	---	---	13/06/2008	08/04/2004	5172	0.008	---	0.008	27/04/2018	---	---	---	---	---	---	---	---	---	---	---	---	---	---	---	48.00	0.008	0.008	30302015	
7,085,888	1.59	---	---	---	02/07/1996	06/09/2010	5216	2.6	---	2.6	30/09/2019	---	---	---	---	---	---	---	---	---	---	---	---	---	---	---	18,423.31	2.6	2.6	35101010	
25,179,640	0.600	---	---	---	08/08/1994	19/09/2000	5191	0.026	---	0.026	01/10/2018	---	---	---	---	---	---	---	---	---	---	---	---	---	---	---	742.45	0.026	0.026	45101015	
1,540,000	0.600	---	---	---	08/08/1994	19/09/2000	5192	0.057	---	0.057	01/10/2018	---	---	---	---	---	---	---	---	---	---	---	---	---	---	---	742.45	0.057	0.057	45101015	
24,619,524	0.500	---	---	---	10/10/1986	30/12/2002	4914	0.088	---	0.088	30/08/2012	---	---	---	---	---	---	---	---	---	---	---	---	---	---	---	2,166.52	0.088	0.088	35101010	
31,543,600	0.420	---	---	---	19/07/2010	19/12/2018	5205	1.085	---	1.085	30/04/2019	---	---	---	---	---	---	---	---	---	---	---	---	---	---	---	34,224.81	1.085	1.085	45102020	
23,935,280	0.300	---	---	---	29/06/2009	13/06/2000	5153	0.107	---	0.107	02/10/2017	---	---	---	---	---	---	---	---	---	---	---	---	---	---	---	2,561.07	0.107	0.107	40301030	
255,459,600	0.300	---	---	---	26/06/2000	03/12/2010	5101	0.07	---	0.07	31/08/2015	---	---	---	---	---	---	---	---	---	---	---	---	---	---	---	---	17,882.17	0.07	0.07	40501015
23,463,874	0.800	---	---	---	23/05/2003	21/12/1999	4918	0.125	---	0.125	30/08/2012	---	---	---	---	---	---	---	---	---	---	---	---	---	---	---	2,932.98	0.125	0.125	50206030	
18,750,000	0.300	---	---	---	02/07/2001	31/12/2012	5154	0.089	---	0.089	02/10/2017	---	---	---	---	---	---	---	---	---	---	---	---	---	---	---	---	1,668.75	0.089	0.089	40301030
100,793,572	0.300	---	---	---	16/07/2009	11/02/2016	5110	0.06	---	0.06	07/03/2016	---	---	---	---	---	---	---	---	---	---	---	---	---	---	---	---	6,047.61	0.06	0.06	40301035
4,034,950	0.680	---	---	---	01/07/2005	30/12/2010	5171	0.14	---	0.14	27/04/2018	---	---	---	---	---	---	---	---	---	---	---	---	---	---	---	---	564.89	0.14	0.14	45102020

Σημειώσεις Χρεογράφων

Κωδικός	Κείμενο σημείωσης
()	- Προσαρμοσμένα Μέρισματα λόγω διανομής Δωρεάν μετοχών.
*	- Τελευταία προσαρμοσμένη τιμή κλεισίματος.
[1]	- Καθάρια μερίσματα.
[2]	- Στη στήλη "Ημερ. Αποκοπής τελευταίου δικαιώματος" αναφέρεται η Ημερομηνία εισαγωγής για Νέες Εταιρείες.
[3]	- Η Χρηματιστηριακή αξία αναφέρεται στο σύνολο των μετοχών
[4]	- Η κωδικοποίηση των Κλάδων Οικονομικής Δραστηριότητας του Χ.Α. παρουσιάζονται στο Παράρτημα Α
[5]	- Η Χρηματιστηριακή Αξία αναφέρεται στο σύνολο των κατηγοριών μετοχών (εφόσον έχουν εισαχθεί περισσότερες της μιας κατηγορίες) και δεν αναφέρεται σε επιμέρους κατηγορίες μετοχών μιας εταιρείας.
[6]	- P/E μεγαλύτερο του 100
[7]	- Τελευταία εικόνα του Βιβλίου Εντολών πριν το τέλος της συνεδρίασης
[8]	- Στην Αξία Συναλλαγών των Μετοχών περιλαμβάνονται όλοι οι τύποι Πακέτων
4750	- Μεταφορά στην Κατηγορία Επιτήρησης από 8/4/2011.
4865	- Αναστολή διαπραγμάτευσης από 2/4/2012.
4887	- Μεταφορά στην Κατηγορία Επιτήρησης από 10/4/2012.
4912	- Μεταφορά στην κατηγορία Επιτήρησης από 31/7/2012.
4914	- Αναστολή διαπραγμάτευσης από 31/8/2012.
4918	- Αναστολή διαπραγμάτευσης από 31/8/2012.
4955	- Μεταφορά στην Επιτήρηση από 5/4/2013.
4957	- Μεταφορά στην Επιτήρηση από 5/4/2013.
4958	- Μεταφορά στην Επιτήρηση από 5/4/2013.
4959	- Μεταφορά στην Επιτήρηση από 5/4/2013.
5080	- Μεταφορά στην κατηγορία Επιτήρησης από 05/12/2014.
5093	- Μεταφορά στην Κατηγορία Επιτήρησης από 8/4/2015.
5095	- Μεταφορά στην Επιτήρηση από 09/04/2015.
5101	- Αναστολή διαπραγμάτευσης από 1/9/2015.
5110	- Αναστολή διαπραγμάτευσης από 08/03/2016.
5112	- Μεταφορά στην Κατηγορία Επιτήρησης από 15/04/2016.
5115	- Μεταφορά στην Κατηγορία Επιτήρησης από 15/04/2016.
5123	- Μεταφορά στην Κατηγορία Επιτήρησης από 01/04/2016.
5130	- Αναστολή διαπραγμάτευσης από 18/04/2017.
5136	- Αναστολή διαπραγμάτευσης από 02/05/2017.
5141	- Μεταφορά στην Κατηγορία Επιτήρησης από 10/05/2017.
5153	- Αναστολή διαπραγμάτευσης από 03/10/2017.
5154	- Αναστολή διαπραγμάτευσης από 03/10/2017.
5156	- Μεταφορά στην κατηγορία Επιτήρησης από 11/12/2017.
5160	- Μεταφορά στην Κατηγορία Επιτήρησης από 15/04/2016.
5161	- Μεταφορά στην κατηγορία Επιτήρησης από τις 25/11/2011.
5162	- Μεταφορά στην Κατηγορία Επιτήρησης από 21/12/2009.
5165	- Μεταφορά στην Κατηγορία Επιτήρησης από 15/02/2018.
5171	- Αναστολή διαπραγμάτευσης από 30/04/2018.
5172	- Αναστολή διαπραγμάτευσης από 30/04/2018.
5174	- Αναστολή διαπραγμάτευσης από 02/05/2018.
5178	- Μεταφορά στην Κατηγορία Επιτήρησης από 11/05/2018.
5179	- Αναστολή διαπραγμάτευσης από 25/05/2018.
5190	- Μεταφορά στην Κατηγορία Επιτήρησης από 01/10/2018.
5191	- Αναστολή διαπραγμάτευσης από 02/10/2018.
5192	- Αναστολή διαπραγμάτευσης από 02/10/2018.
5193	- Μεταφορά στην κατηγορία Επιτήρησης από 25/10/2018.
5194	- Μεταφορά στην κατηγορία Επιτήρησης από 25/10/2018.
5195	- Μεταφορά στην κατηγορία Επιτήρησης από 25/10/2018.
5197	- Μεταφορά στην κατηγορία Επιτήρησης από 07/11/2018.
5205	- Αναστολή διαπραγμάτευσης από 02/05/2019.
5206	- Αναστολή διαπραγμάτευσης από 02/05/2019.

Σημειώσεις Χρεογράφων

Κωδικός Κείμενο σημείωσης

- 5207 - Μεταφορά στην Επιτήρηση από 13/05/2019.
- 5216 - Αναστολή διαπραγμάτευσης από 01/10/2019.
- 5231 - Μεταφορά στην Επιτήρηση από 5/4/2013.
- 5232 - Μεταφορά στην Κατηγορία Επιτήρησης από 08/04/2011.

Στοιχεία Συναλλαγών Πακέτων

Χρεόγραφο	Όγκος πακέτου	Τιμή πακέτου	Αξία πακέτου	Ώρα έγκρισης	Σημείωση
JUMBO (ΚΟ)	39,084	12.87	503,011.08	10:55:40	20
ΕΛΛΗΝ. ΧΡΗΜΑΤΙΣΤΗΡΙΑ-Χ.Α. (ΚΟ)	500	3.48	1,741.00	12:12:49	14
JUMBO (ΚΟ)	52,400	13.20	691,680.00	13:48:42	20
JUMBO (ΚΟ)	70,000	13.19	923,300.00	13:55:58	20
CENERGY HOLDINGS (ΚΑ)	87	0.998	86.78	16:20:59	18
ΑΒΑΞ Α.Ε. (ΚΟ)	147	0.519	76.25	16:21:46	18
ΕΚΤΕΡ (ΚΟ)	13	0.928	12.07	16:22:33	18
ΕΛΤΟΝ (ΚΟ)	19	1.36	25.84	16:23:42	18
QUEST ΣΥΜΜΕΤΟΧΩΝ (ΚΟ)	24	7.85	188.50	16:24:59	18
ΑΥΤΟHELLAS (ΚΟ)	44	4.94	217.14	16:25:50	18
ΠΕΤΡΟΠΟΥΛΟΣ ΠΕΤΡΟΣ (ΚΟ)	8	6.62	52.92	16:26:39	18
ΠΛΑΣΤΙΚΑ ΘΡΑΚΗΣ (ΚΟ)	41	1.84	75.25	16:27:35	18
ΙΑΣΩ (ΚΟ)	92	1.42	130.90	16:31:33	18
ΙΚΤΙΝΟΣ ΕΛΛΑΣ (ΚΟ)	92	0.718	66.07	16:32:26	18
ΠΑΠΟΥΤΣΑΝΗΣ (ΚΟ)	20	1.80	36.02	16:33:18	18
REDS (ΚΟ)	38	0.998	37.91	16:34:26	18
MLS ΠΛΗΡΟΦΟΡΙΚΗ (ΚΟ)	13	0.708	9.20	16:40:09	18
ΕΥΑΘ (ΚΟ)	18	3.99	71.82	16:44:55	18
PROFILE (ΚΟ)	14	3.53	49.39	16:46:35	18
ΚΡΙ - ΚΡΙ (ΚΟ)	20	5.64	112.70	17:06:27	18
A.S. COMPANY (ΚΟ)	12	2.21	26.50	17:14:18	18
ΠΛΑΣΤΙΚΑ ΚΡΗΤΗΣ (ΚΟ)	10	13.92	139.15	17:15:01	18
ΚΕΚΡΟΨ (ΚΟ)	11	1.90	20.87	17:15:53	18
INTRAKAT (ΚΟ)	15	1.27	18.98	17:16:42	18
ΝΗΡΕΥΣ (ΚΟ)	134	0.276	36.98	17:17:27	18

Σημειώσεις πακέτων

- 9 - Μέθοδος 6-1 / Ειδική Χρέωση
- 10 - Μέθοδος 6-1 / Ειδική Χρέωση, Αυθημερόν Διακανονισμός
- 14 - Μέθοδος 6-3 / Πακέτο Αποκατάστασης, Ατελής αγορά και Πώληση
- 18 - Μέθοδος 6-2 / SPOT 1
- 19 - Μέθοδος 6-2 / SPOT 2
- 20 - Μέθοδος 6-1 και Μέθοδος 6-1 Αυθημερόν Διακανονισμός
- 21 - Άλλη Προσυμφωνημένη

Στοιχεία Συναλλαγών Δικαιωμάτων

Ημερ. αποκοπής	Έναρξη εξάσκησης	Λήξη εξάσκησης	Λήξη διαπραγμάτευσης	Δικαιώματα	Κατωτ Τιμή	Ανωτ Τιμή	Τιμή κλεισ.	Τελευταία ζήτηση	Τελευταία προσφορά	Όγκος	Πράξεις	Αξία Συναλλαγών
----------------	------------------	----------------	----------------------	------------	------------	-----------	-------------	------------------	--------------------	-------	---------	-----------------

Δεν υπάρχουν Συναλλαγές Δικαιωμάτων.

Στοιχεία Συναλλαγών Εκποιήσεων

Χρεόγραφα	Τύπος Χρεογράφου	Όγκος Συναλλαγών	Αριθμός Πράξεων	Αξία Συναλλαγών	Σημείωση
-----------	------------------	------------------	-----------------	-----------------	----------

Δεν πραγματοποιήθηκαν Εκποιήσεις Μετοχών.

Σημειώσεις Εκποιήσεων

- 1 - Κανονική Εκποίηση.
- 2 - Εκποίηση Ενσώματων Ονομαστικών Μετοχών.
- 3 - Εκποίηση Αδιάθετων Κλασματικών Υπολοίπων.

Στοιχεία Συναλλαγών Εκποιήσεων Ενσώματων Ονομαστικών Μετοχών

Χρεόγραφα	Ημερ/νία έναρξης	Ημερ/νία λήξης	Αρχικό πλήθος	Διαθέσιμο πλήθος	Ημερομηνία	Μέση τιμή (ημέρας)	Μέση τιμή (περιόδου)	Αριθμός Πράξεων	Όγκος Συναλλαγών	Αξία Συναλλαγών
-----------	------------------	----------------	---------------	------------------	------------	--------------------	----------------------	-----------------	------------------	-----------------

Δεν πραγματοποιήθηκαν Εκποιήσεις Ενσώματων Ονομαστικών Μετοχών.

Σημειώσεις Εκποιήσεων

Σύμφωνα με την Απόφαση 1/380/04.05.2006 της Επιτροπής Κεφαλαιαγοράς εκποιούνται μέσω του Χρηματιστηρίου Αθηνών με επιμέλεια της εκδότριας εταιρείας, οι ενσώματες ονομαστικές μετοχές που δεν έχουν κατατεθεί στην εκδότρια προς απούλοποίηση. Η εκποίηση διενεργείται σύμφωνα με τον τρόπο που ορίζεται στο άρθρο 99Α του Κανονισμού του Χρηματιστηρίου Αθηνών.

Στοιχεία Ενεργητικού Διαπραγματεύσιμων Αμοιβαίων Κεφαλαίων (Δ.Α.Κ.)

	Ημερομηνία συναλλαγών	Δημιουργία / Εξαγορά	Αριθ. Μερ. (T-1)	Νέα Μερ. (T-1)	Εξαγορασθ. Μερ. (T-1)	Μερίδια (T) [1]	Αξία Ενεργητικού [2]	Καθαρή Τιμή	Μέρισμα /Μερίδιο	Ημερ. Αποκοπής
ALPHA ETF FTSE Athex Large Cap	23/04/2020	5,000	812,382	---	---	812,382	12,061,290.00	14.8468	0.43	30/06/2018

Σημειώσεις Δ.Α.Κ.

[1] - Αριθμ. μεριδίων (T) = Αριθμ. μεριδίων (T-1) + Νεοεκδιθέντα μερίδια (T-1) - Εξαγορασθέντα μερίδια (T-1)

[2] - Περιλαμβάνονται και τα μερίδια που δημιουργήθηκαν / εξαγοράσθηκαν την ημέρα T-1.

Περιγραφή	Στοιχεία
Όνομασία Δ.Α.Κ.	ALPHA ETF FTSE Athex Large Cap
Σύμβολο Δ.Α.Κ. (GR)	ΑΔΑΚ
Σύμβολο Δ.Α.Κ. (EN)	AETF
ISIN Δ.Α.Κ.	GRF000153004
Κατηγορία Διαπραγμάτευσης	Διαπραγματεύσιμα Αμοιβαία Κεφάλαια (Δ.Α.Κ.)
Τύπος Δ.Α.Κ.	Μετοχών
Τρόπος διαχείρισης	Παθητικός
Επενδυτική Στρατηγική	Σκοπός της επενδυτικής πολιτικής του Αμοιβαίου Κεφαλαίου είναι η αναπαραγωγή της αποδόσεως του Δείκτη FTSE/X.A. Large Cap του Χρηματιστηρίου Αθηνών σε όρους Ευρώ, ακολουθώντας πλήρως και πανομοιότυπως τη σύνθεση του υποκείμενου Δείκτη.
Εκδότης	ΑΛΦΑ ASSET MANAGEMENT Α.Ε.Δ.Α.Κ.
Εταιρεία Διαχείρισης	ΑΛΦΑ ASSET MANAGEMENT Α.Ε.Δ.Α.Κ.
Ειδικοί Διαπραγματευτές	ΑΛΦΑ FINANCE Α.Χ.Ε.Π.Ε.Υ. , ΕΘΝΙΚΗ ΧΡΗΜΑΤΙΣΤΗΡΙΑΚΗ Α.Χ.Ε.Π.Ε.Υ.
Θεματοφύλακας	ΑΛΦΑ ΤΡΑΠΕΖΑ Α.Ε.
Σύμβολο Δείκτη (GR)	FTSE
Σύμβολο Δείκτη (EN)	FTSE
Όνομασία Δείκτη	FTSE/X.A. Large Cap
ISIN Δείκτη	GRI99201A006
Κλάσμα Δείκτη [1]	1/100
Αρχική Τιμή Μεριδίου	21.76
Συνολικός Αριθμός Μεριδίων [2]	812,382
Ημερομηνία πρώτης Έκδοσης	14/01/2008
Ημερομηνία έναρξης Διαπραγμάτευσης	24/01/2008
Νόμισμα Διαπραγμάτευσης	ΕΥΡΩ
Νόμισμα Ενεργητικού	ΕΥΡΩ
Αρχική Αξία Ενεργητικού [3]	3,000,000.00
Αριθμ. Μεριδίων για Δημιουργία-Εξαγορά [4]	5,000
Αμοιβή Διαχείρισης	0.375

Σημειώσεις Δ.Α.Κ.

[1] - Το κλάσμα της τιμής του δείκτη που αποτελεί η τιμή της πρώτης έκδοσης

[2] - Ο αριθμός μεριδίων που διαπραγματεύθηκαν στο Χρηματιστήριο την ημέρα T

[3] - Η αξία του ενεργητικού κατά την έκδοση

[4] - Ο αριθμός μεριδίων που απαιτείται κατά τη διαδικασία δημιουργίας εξαγοράς

ΑΝΑΚΟΙΝΩΣΕΙΣ

ΓΝΩΣΤΟΠΟΙΗΣΕΙΣ ΕΤΑΙΡΕΙΩΝ

RSS Feed: DOLAnnouncements
Posted on: Τετάρτη, 22 Απριλίου 2020 5:07 μμ
Author: Ο.Τ.Ε. Α.Ε.
Subject: Ανακοίνωση

Full article link: http://dev-www1.helex.gr:8080/el/web/guest/companies-announcements-full-content/-/asset_publisher/bMe2sOcNyQuy/content/id/5407708

Δείτε τη συνημμένη ανακοίνωση.

[22042020_PR_GR_Q1_2020](#)

RSS Feed: DOLAnnouncements
Posted on: Τετάρτη, 22 Απριλίου 2020 5:21 μμ
Author: ΠΕΡΣΕΥΣ Α.Β.Ε.Ε.
Subject: Ανακοίνωση από την εταιρεία "ANDROMEDA SEAFOOD SOCIEDAD LIMITADA" συναλλαγών της επί μετοχών της εταιρείας "ΠΕΡΣΕΥΣ ΠΡΟΪΟΝΤΑ ΕΙΔΙΚΗΣ ΔΙΑΤΡΟΦΗΣ ΑΝΩΝΥΜΗ ΒΙΟΜΗΧΑΝΙΚΗ, ΕΜΠΟΡΙΚΗ ΕΤΑΙΡΕΙΑ" οι οποίες καταρτίστηκαν στις 21.4.2020, σύμφωνα με το άρθρο 24 παρ. 2(α)

Full article link: http://dev-www1.helex.gr:8080/el/web/guest/companies-announcements-full-content/-/asset_publisher/bMe2sOcNyQuy/content/id/5407731

Η εταιρεία "ANDROMEDA SEAFOOD SOCIEDAD LIMITADA" απέστειλε στην Εταιρεία μας τη συνημμένη Ανακοίνωση για συναλλαγές της επί μετοχών της Εταιρείας.

[Ανακοίνωση σύμφωνα με το άρθρο 24 παρ.2α του ν.3461/2006](#)

RSS Feed: DOLAnnouncements
Posted on: Τετάρτη, 22 Απριλίου 2020 5:47 μμ
Author: FLEXOPACK Α.Ε.Β.Ε.Π.
Subject: ΑΝΑΚΟΙΝΩΣΗ ΟΙΚΟΝΟΜΙΚΟΥ ΗΜΕΡΟΛΟΓΙΟΥ

Full article link: http://dev-www1.helex.gr:8080/el/web/guest/companies-announcements-full-content/-/asset_publisher/bMe2sOcNyQuy/content/id/5407745

Στο πλαίσιο της ορθής, έγκυρης και έγκαιρης ενημέρωσης του επενδυτικού κοινού και σύμφωνα με τα άρθρα 4.1.2 (παρ. 1 περ. β') και 4.1.3.15.1 του Κανονισμού του Χρηματιστηρίου Αθηνών, όπως ισχύει σήμερα (**εφεξής «Κανονισμός»**), η Εταιρεία «**FLEXOPACK ΑΕΒΕ ΠΛΑΣΤΙΚΩΝ**» (**εφεξής «Εταιρεία»**), ανακοινώνει το Οικονομικό Ημερολόγιο του έτους 2020:

- Ημερομηνία ανακοίνωσης και δημοσίευσης των Ετήσιων Χρηματοοικονομικών Καταστάσεων (Εταιρικών και Ενοποιημένων) της χρήσεως 2019 (1.1.2019-31.12.2019), που συνετάγησαν βάσει των ΔΛΠ/ΔΠΧΑ: **Παρασκευή, 24 Απριλίου 2020** (μετά το πέρας της συνεδρίασης του Χρηματιστηρίου Αθηνών).

Οι ως άνω Ετήσιες Χρηματοοικονομικές Καταστάσεις θα είναι διαθέσιμες από εκείνη την ώρα στην ιστοσελίδα της Εταιρείας www.flexopack.com, καθώς και στην ιστοσελίδα του Χ.Α. www.helex.gr.

- Ημερομηνία Ετήσιας Ενημέρωσης Αναλυτών, σύμφωνα με το άρθρο 4.1.3.15.2 του Κανονισμού, σχετικά με τα οικονομικά αποτελέσματα της χρήσεως 2019 μέσω τηλεδιάσκεψης: **Πέμπτη, 30 Απριλίου 2020 και ώρα 14.00**

Σημειώνεται ότι στο πλαίσιο των ληφθέντων μέτρων για τον περιορισμό της περαιτέρω διασποράς και μετάδοσης του κορωνοϊού COVID-19, δεν θα πραγματοποιηθεί Ετήσια Ενημέρωση Αναλυτών παρουσία κοινού.

- Ημερομηνία Ετήσιας Τακτικής Γενικής Συνέλευσης των Μετόχων: **Παρασκευή, 26 Ιουλίου 2020**.

- Ημερομηνία αποκοπής δικαιώματος μερίσματος χρήσης 2019: Δευτέρα, 13 Ιουλίου 2020

- Ημερομηνία προσδιορισμού δικαιούχων μερίσματος χρήσης 2019: Τρίτη, 14 Ιουλίου 2020

- Ημερομηνία έναρξης καταβολής μερίσματος χρήσης 2019 μέσω πιστωτικού ιδρύματος ή

μέσω της Ε.Χ.Α.Ε.: Δευτέρα, 20 Ιουλίου 2020

Η Εταιρεία διατηρεί το δικαίωμα να μεταβάλει τις παραπάνω ημερομηνίες, εφόσον ενημερώσει εγκαίρως το επενδυτικό κοινό με τροποποίηση του παρόντος, σύμφωνα με τα οριζόμενα στον Κανονισμό.

Κορωπί, 22 Απριλίου 2020

RSS Feed: DOLAnnouncements
Posted on: Τετάρτη, 22 Απριλίου 2020 6:49 μμ
Author: ΕΛΒΑΛΧΑΛΚΟΡ Ε.Β. ΧΑΛΚΟΥ & ΑΛΟΥΜΙΝΙΟΥ Α.Ε.
Subject: ΑΝΑΚΟΙΝΩΣΗ ΓΙΑ ΕΝΗΜΕΡΩΣΗ ΠΡΟΣ ΑΝΑΛΥΤΕΣ

Full article link: http://dev-www1.helex.gr:8080/el/web/guest/companies-announcements-full-content/-/asset_publisher/bMe2sOcNyQuy/content/id/5407813

ΑΝΑΚΟΙΝΩΣΗ ΓΙΑ ΕΝΗΜΕΡΩΣΗ ΠΡΟΣ ΑΝΑΛΥΤΕΣ

[ΑΝΑΚΟΙΝΩΣΗ ΓΙΑ ΕΝΗΜΕΡΩΣΗ ΠΡΟΣ ΑΝΑΛΥΤΕΣ](#)

RSS Feed: DOLAnnouncements
Posted on: Τετάρτη, 22 Απριλίου 2020 11:30 μμ
Author: ΤΕΡΝΑ ΕΝΕΡΓΕΙΑΚΗ Μ.Α.Ε. ΧΡΗΜΑΤ
Subject: 1η Περίοδος Εκτοκισμού Κοινού Ομολογιακού Δανείου

Full article link: http://dev-www1.helex.gr:8080/el/web/guest/companies-announcements-full-content/-/asset_publisher/bMe2sOcNyQuy/content/id/5407832

Σε συνέχεια της από 14 Απριλίου 2020 ανακοίνωσης της Εταιρείας, ενημερώνουμε το Επενδυτικό Κοινό ότι η καταβολή των οφειλόμενων τόκων προς τους δικαιούχους των ομολογιών θα ολοκληρωθεί μέσω της «ΕΛΛΗΝΙΚΟ ΚΕΝΤΡΙΚΟ ΑΠΟΘΕΤΗΡΙΟ ΤΙΤΛΩΝ Α.Ε. (ATHEXCSD) την Πέμπτη, 23 Απριλίου 2020 συμπεριλαμβανομένου του ποσού της παραγράφου 6.1.β του από 22.10.2019 Κοινού Ομολογιακού Δανείου .

RSS Feed: DOLAnnouncements
Posted on: Πέμπτη, 23 Απριλίου 2020 8:31 πμ
Author: VIOHALCO SA/NV
Subject: Δημοσίευση του Ετήσιου Απολογισμού - Οικονομικής Έκθεσης 2019

Full article link: http://dev-www1.helex.gr:8080/el/web/guest/companies-announcements-full-content/-/asset_publisher/bMe2sOcNyQuy/content/id/5407985

[Δημοσίευση του Ετήσιου Απολογισμού ? Οικονομικής Έκθεσης 2019](#)

RSS Feed: DOLAnnouncements
Posted on: Πέμπτη, 23 Απριλίου 2020 9:08 πμ
Author: ΤΕΡΝΑ ΕΝΕΡΓΕΙΑΚΗ Α.Β.Ε.Τ.Ε.
Subject: ΑΓΟΡΑ ΙΔΙΩΝ ΜΕΤΟΧΩΝ

Full article link: http://dev-www1.helex.gr:8080/el/web/guest/companies-announcements-full-content/-/asset_publisher/bMe2sOcNyQuy/content/id/5408087

Η ΤΕΡΝΑ ΕΝΕΡΓΕΙΑΚΗ ΑΒΕΤΕ κατ' εφαρμογή του Κανονισμού (ΕΕ) 596/2014 του Ευρωπαϊκού Κοινοβουλίου και του κατ' εξουσιοδότηση Κανονισμού (ΕΕ) 2016/1052 της Επιτροπής, γνωστοποιεί στο Επενδυτικό Κοινό ότι, σύμφωνα με το άρθρο 49 του Ν 4548/2018 όπως τροποποιήθηκε και ισχύει, προέβη την 22/4/2020 μέσω του μέλους του Χ.Α. EUROXX ΧΡΗΜΑΤΙΣΤΗΡΙΑΚΗ ΑΧΕΠΕΥ, σε αγορά 13.558 ιδίων μετοχών με μέση τιμή κτήσης 8,0551 ευρώ ανά μετοχή και συνολική αξία συναλλαγής 109.211,38 ευρώ.

RSS Feed: DOLAnnouncements
Posted on: Πέμπτη, 23 Απριλίου 2020 9:10 πμ
Author: ΚΑΡΑΤΖΗ Α.Ε.
Subject: ΑΝΑΚΟΙΝΩΣΗ ΡΥΘΜΙΖΟΜΕΝΗΣ ΠΛΗΡΟΦΟΡΙΑΣ ΤΟΥ Ν.
3556/2007: Γνωστοποίηση συναλλαγών

Full article link: http://dev-www1.helex.gr:8080/el/web/guest/companies-announcements-full-content/-/asset_publisher/bMe2sOcNyQuy/content/id/5408109

Σύμφωνα με το άρθρο 9 του Ν.3556/2007 η εταιρεία ΚΑΡΑΤΖΗ ΑΕ ενημερώσει το επενδυτικό κοινό ότι η εταιρεία «ΑΝΤΚΑΡ ΜΟΝΟΠΡΟΣΩΠΗ Α.Ε.» στις 22.04.2020 απέκτησε 310 κοινές ονομαστικές μετοχές της ΚΑΡΑΤΖΗ ΑΕ έναντι 10,00 ευρώ ανά μετοχή μέσω χρηματιστηριακών συναλλαγών, οι οποίες θα εκκαθαριστούν την 24.04.2020. Συνέπεια αυτών των συναλλαγών, το ποσοστό των δικαιωμάτων ψήφου της «ΑΝΤΚΑΡ ΜΟΝΟΠΡΟΣΩΠΗ Α.Ε.» στην ΚΑΡΑΤΖΗ ΑΕ διαμορφώθηκε σε 51,4683% από 51,4662% που ήταν στις 21.04.2020.

RSS Feed: DOLAnnouncements
Posted on: Πέμπτη, 23 Απριλίου 2020 9:21 πμ
Author: ALPHA TRUST ΑΝΔΡΟΜΕΔΑ Α.Ε.Ε.Χ.
Subject: ΤΡΟΠΟΠΟΙΗΣΗ ΟΙΚΟΝΟΜΙΚΟΥ ΗΜΕΡΟΛΟΓΙΟΥ

Full article link: http://dev-www1.helex.gr:8080/el/web/guest/companies-announcements-full-content/-/asset_publisher/bMe2sOcNyQuy/content/id/5408191

ΤΡΟΠΟΠΟΙΗΣΗ ΟΙΚΟΝΟΜΙΚΟΥ ΗΜΕΡΟΛΟΓΙΟΥ ΕΤΟΥΣ 2020

Στα πλαίσια των υποχρεώσεών της, με βάση τον Κανονισμό του Χρηματιστηρίου Αθηνών, η Εταιρεία ALPHA TRUST-ΑΝΔΡΟΜΕΔΑ ΑΕΕΧ, γνωστοποιεί στο επενδυτικό κοινό την τροποποίηση του Οικονομικού Ημερολογίου του έτους 2020 που είχε ανακοινωθεί στις 27/02/2020, ως εξής :

- Ετήσια Τακτική Γενική Συνέλευση των Μετόχων : Δευτέρα, 15 Ιουνίου 2020

Κηφισιά, 23 Απριλίου 2020

RSS Feed: DOLAnnouncements
Posted on: Πέμπτη, 23 Απριλίου 2020 9:25 πμ
Author: ΙΑΣΩ Α.Ε.
Subject: Ανακοίνωση Αγοράς Ιδίων Μετοχών

Full article link: http://dev-www1.helex.gr:8080/el/web/guest/companies-announcements-full-content/-/asset_publisher/bMe2sOcNyQuy/content/id/5408206

Δείτε την ανακοίνωση

[Ανακοίνωση Αγοράς Ιδίων Μετοχών](#)

RSS Feed: DOLAnnouncements
Posted on: Πέμπτη, 23 Απριλίου 2020 10:07 πμ
Author: Ο.Τ.Ε. Α.Ε.
Subject: ΑΓΟΡΑ ΙΔΙΩΝ ΜΕΤΟΧΩΝ

Full article link: http://dev-www1.helex.gr:8080/el/web/guest/companies-announcements-full-content/-/asset_publisher/bMe2sOcNyQuy/content/id/5408231

Δείτε τη συνημμένη ανακοίνωση.

[22042020 Share Buyback GR](#)

RSS Feed: DOLAnnouncements
Posted on: Πέμπτη, 23 Απριλίου 2020 10:39 πμ
Author: BRIQ PROPERTIES Α.Ε.Ε.Α.Π.
Subject: Αγορά ιδίων μετοχών (22/4/2020)

Full article link: http://dev-www1.helex.gr:8080/el/web/guest/companies-announcements-full-content/-/asset_publisher/bMe2sOcNyQuy/content/id/5408250

Η BriQ Properties Α.Ε.Ε.Α.Π. γνωστοποιεί ότι σύμφωνα με το άρθρο 49 του Ν 4548/2018 και σύμφωνα με τους όρους του Κανονισμού 2273 / 2003 της Ευρωπαϊκής Επιτροπής και σε εκτέλεση της από 30/03/2020 απόφασης της Τακτικής Γενικής Συνέλευσης των Μετόχων της Εταιρείας και της από 31/03/2020 απόφασης του Διοικητικού Συμβουλίου, προέβη κατά τη διάρκεια της συνεδρίασης της 22/4/2020, μέσω της χρηματιστηριακής εταιρείας «Eurobank EFG Equities», σε αγορά 168 ιδίων μετοχών με μέση τιμή κτήσης 1,731 ευρώ και συνολική αξία συναλλαγής 290,80 ευρώ.

RSS Feed: DOLAnnouncements
Posted on: Πέμπτη, 23 Απριλίου 2020 10:47 πμ
Author: AUTOHELLAS Α.Τ.Ε.Ε.
Subject: ΑΝΑΚΟΙΝΩΣΗ ΡΥΘΜΙΖΟΜΕΝΗΣ ΠΛΗΡΟΦΟΡΙΑΣ ΤΟΥ Ν.
3556/2007: Γνωστοποίηση συναλλαγών

Full article link: http://dev-www1.helex.gr:8080/el/web/guest/companies-announcements-full-content/-/asset_publisher/bMe2sOcNyQuy/content/id/5408260

23/04/2020

Η AUTOHELLAS Α.Τ.Ε.Ε. σύμφωνα με τις διατάξεις του Νόμου 3556/2007 γνωστοποιεί ότι, στις 21/04/2020, ο μέτοχος, και Διευθυντής Πληροφορικής της AUTOHELLAS Α.Τ.Ε.Ε. κος Παναγιώτης Καραμπουρνιώτης του Δημοσθένους, (που έχει συμπεριληφθεί στον κατάλογο υπόχρεων προσώπων του άρθρου 13 παρ.3 του Νόμου 3340/2005), προέβη στην Αγορά συνολικά 500 ονομαστικών μετοχών της AUTOHELLAS Α.Τ.Ε.Ε. αξίας € 2.140,00.

RSS Feed: DOLAnnouncements
Posted on: Πέμπτη, 23 Απριλίου 2020 11:18 πμ
Author: ΝΗΡΕΥΣ Α.Ε.
Subject: Ανακοίνωση σύμφωνα με το άρθρο 24, παράγραφος 2(α) του Νόμου 3461/2006

Full article link: http://dev-www1.helex.gr:8080/el/web/guest/companies-announcements-full-content/-/asset_publisher/bMe2sOcNyQuy/content/id/5408270

Σύμφωνα με το άρθρο 24, παράγραφος 2(α) του Ν. 3461/2006, η εταιρεία με την επωνυμία «Andromeda Seafood Sociedad Limitada» δηλώνει ότι, στις 22.04.2020, απέκτησε συνολικά 315.708 κοινές ονομαστικές μετοχές της ανώνυμης εταιρείας με την επωνυμία «ΝΗΡΕΥΣ ΙΧΘΥΟΚΑΛΛΙΕΡΓΕΙΕΣ Α.Ε.» έναντι 0,23 Ευρώ ανά μετοχή.

RSS Feed: DOLAnnouncements
Posted on: Πέμπτη, 23 Απριλίου 2020 11:33 πμ
Author: ΜΟΤΟΡ ΟΙΛ Α.Ε.
Subject: Συναλλαγές της OPTIMA BANK A.E (ρυθμιζόμενη πληροφορία Ν.3556/2007)

Full article link: http://dev-www1.helex.gr:8080/el/web/guest/companies-announcements-full-content/-/asset_publisher/bMe2sOcNyQuy/content/id/5408280

Η ΜΟΤΟΡ ΟΙΛ (ΕΛΛΑΣ) ΔΙΥΛΙΣΤΗΡΙΑ ΚΟΡΙΝΘΟΥ, σύμφωνα με τους Ν. 3556/2007 και 3606/2007, ανακοινώνει ότι η Τράπεζα OPTIMA BANK A.E. την ενημέρωσε ότι πραγματοποίησε τις εξής συναλλαγές:

Ημερομηνία	Συναλλαγή	Ποσότητα	Χρηματοπιστωτικό Μέσο	Αξία (σε ΕΥΡΩ)
22/04/2020	Πώληση	1.790	Μετοχές ΜΟΗ (ΚΟ)	23.345,99
	Αγορά	992	Μετοχές ΜΟΗ (ΚΟ)	13.011,66

Η γνωστοποίηση εκ μέρους της Τράπεζας OPTIMA BANK A.E. προς την Εταιρία και ακολούθως η ανακοίνωση της Εταιρίας προς τις αρχές της Κεφαλαιαγοράς, γίνεται επειδή ο κ. Πέτρος Τζαννετάκης είναι μη εκτελεστικό μέλος του Δ.Σ. της Τράπεζας OPTIMA BANK A.E., ενώ κατέχει τη θέση του εκτελεστικού μέλους του Δ.Σ. της ΜΟΤΟΡ ΟΙΛ (ΕΛΛΑΣ) ΔΙΥΛΙΣΤΗΡΙΑ ΚΟΡΙΝΘΟΥ Α.Ε.

Ο κ. Πέτρος Τζαννετάκης είναι πρόσωπο υπόχρεο να γνωστοποιεί τις χρηματιστηριακές συναλλαγές του με αντικείμενο μετοχές εκδόσεως ΜΟΤΟΡ ΟΙΛ (ΕΛΛΑΣ) ΔΙΥΛΙΣΤΗΡΙΑ ΚΟΡΙΝΘΟΥ Α.Ε. (άρθρο 19 του Κανονισμού ΕΕ 596/2014).

Μαρούσι, 23 Απριλίου 2020

Το Διοικητικό Συμβούλιο

RSS Feed: DOLAnnouncements
Posted on: Πέμπτη, 23 Απριλίου 2020 11:56 πμ
Author: ΕΛΤΟΝ Α.Ε.Β.Ε.
Subject: ΤΡΟΠΟΠΟΙΗΣΗ ΟΙΚΟΝΟΜΙΚΟΥ ΗΜΕΡΟΛΟΓΙΟΥ (Ορθή Επανάληψη)

Full article link: http://dev-www1.helex.gr:8080/el/web/guest/companies-announcements-full-content/-/asset_publisher/bMe2sOcNyQuy/content/id/5408290

ΤΡΟΠΟΠΟΙΗΣΗ ΟΙΚΟΝΟΜΙΚΟΥ ΗΜΕΡΟΛΟΓΙΟΥ ΕΤΟΥΣ 2020

Στα πλαίσια των υποχρεώσεών της, με βάση τον Κανονισμό του Χρηματιστηρίου Αθηνών, η Εταιρεία ΕΛΤΟΝ ΔΙΕΘΝΟΥΣ ΕΜΠΟΡΙΟΥ ΑΕΒΕ, γνωστοποιεί στο επενδυτικό κοινό την τροποποίηση του Οικονομικού Ημερολογίου του έτους 2020 που είχε ανακοινωθεί στις 22/04/2020, ως εξής :

- Οι **Ετήσιες Οικονομικές Καταστάσεις της Εταιρείας και οι Ετήσιες Ενοποιημένες Οικονομικές Καταστάσεις χρήσεως 2019** θα δημοσιευτούν στην ιστοσελίδα του Χρηματιστηρίου Αθηνών (www.helex.gr) και της Εταιρείας (www.elton.gr), **την Παρασκευή 24 Απριλίου 2020.**

Αυλώνα Αττικής, 23 Απριλίου 2020

RSS Feed: DOLAnnouncements
Posted on: Πέμπτη, 23 Απριλίου 2020 12:34 μμ
Author: ΙΧΘΥΟΤΡΟΦΕΙΑ ΣΕΛΟΝΤΑ Α.Ε.Γ.Ε.
Subject: ΑΝΑΚΟΙΝΩΣΗ ΑΛΛΩΝ ΣΗΜΑΝΤΙΚΩΝ ΓΕΓΟΝΟΤΩΝ

Full article link: http://dev-www1.helex.gr:8080/el/web/guest/companies-announcements-full-content/-/asset_publisher/bMe2sOcNyQuy/content/id/5408300

Σε συνέχεια των σχετικών ανακοινώσεων απο 8/8/2019, 9/8/2019, 19/8/2019 για την κατάρτιση σύμβασης εκποίησης μονάδων ιχθυοκαλλιέργειας και ιχθυογεννητικού σταθμού στον Όμιλο Diogasis και συγκεκριμένα στην εταιρεία PHILOSOFISH (πρώην ΜΠΙΤΣΑΚΟΣ Α.Ε.) καθώς επίσης και των ανακοινώσεων απο 5/11/2019 και 18/12/2019 για την απόσχιση των εν λόγω μονάδων (κλάδου) και την σύσταση 100% θυγατρικής εταιρείας με την επωνυμία ΡΟΛΑΤΑ ΙΧΘΥΟΚΑΛΛΙΕΡΓΕΙΕΣ ΜΟΝΟΠΡΟΣΩΠΗ ΑΝΩΝΥΜΗ ΕΤΑΙΡΕΙΑ προς το σκοπό της υλοποίηση της άνω συμφωνηθείσας συναλλαγής και των προϋποθέσεων που είχαν τεθεί δυνάμει της υπ' αριθμ. πρωτ. Μ 9110/15.2.2019 Απόφασης της Ευρωπαϊκής Επιτροπής Ανταγωνισμού για την ολοκλήρωση εξαγοράς των μετοχών των εταιρειών ΝΗΡΕΥΣ Α.Ε. και ΣΕΛΟΝΤΑ Α.Ε. απο τις εταιρείες Amerra Capital Management LLC και MDC Industry Holding Company L.L.C., μετόχων της εταιρείας Andromeda Seafood Limited, η ΣΕΛΟΝΤΑ ανακοινώνει ότι στις 21/04/2020 ολοκληρώθηκε η πώληση και μεταβίβαση του 100% των μετοχών της θυγατρικής εταιρείας ΡΟΛΑΤΑ ΙΧΘΥΟΚΑΛΛΙΕΡΓΕΙΕΣ ΜΟΝΟΠΡΟΣΩΠΗ Α.Ε. στην PHILOSOFISH Α.Ε.

Το τελικό τίμημα των πώλησης του συνόλου των 25.586.383 μετοχών διαμορφώθηκε στο ποσό των €22.596.119,14, λαμβανομένου υπόψη αρχικού τελικού ποσού τιμήματος €25.500.000,00 και απομείωση αυτού κατά €2.903.880,86 λόγω αναπροσαρμογής αξίας βιομάζας ιχθυοπληθυσμού , σύμφωνα με τους όρους της από 02/08/2019 σύμβασης.

RSS Feed: DOLAnnouncements
Posted on: Πέμπτη, 23 Απριλίου 2020 12:36 μμ
Author: Π.Γ. ΝΙΚΑΣ Α.Β.Ε.Ε.
Subject: ΑΝΑΚΟΙΝΩΣΗ ΓΙΑ ΤΗ ΔΗΜΟΣΙΕΥΣΗ ΤΩΝ ΕΤΗΣΙΩΝ ΟΙΚΟΝΟΜΙΚΩΝ ΚΑΤΑΣΤΑΣΕΩΝ 2019

Full article link: http://dev-www1.helex.gr:8080/el/web/guest/companies-announcements-full-content/-/asset_publisher/bMe2sOcNyQuy/content/id/5408315

Άγιος Στέφανος, 23 Απριλίου 2020

ΑΝΑΚΟΙΝΩΣΗ ΓΙΑ ΤΗ ΔΗΜΟΣΙΕΥΣΗ ΤΩΝ ΕΤΗΣΙΩΝ ΟΙΚΟΝΟΜΙΚΩΝ ΚΑΤΑΣΤΑΣΕΩΝ 2019

Η Εταιρεία Π.Γ. ΝΙΚΑΣ Α.Β.Ε.Ε., στα πλαίσια της ορθής και έγκυρης ενημέρωσης των επενδυτών, ανακοινώνει ότι θα δημοσιεύσει τις Ετήσιες Οικονομικές Καταστάσεις 2019 την Πέμπτη, 23 Απριλίου 2020, μετά το πέρας της εργάσιμης ημέρας.

Η Εταιρεία πληροφορεί, το επενδυτικό κοινό, ότι οι Οικονομικές Καταστάσεις 2019 θα αναρτηθούν στην ιστοσελίδα της (www.nikas.gr).

Το Διοικητικό Συμβούλιο της Εταιρείας

[ΑΝΑΚΟΙΝΩΣΗ ΓΙΑ ΤΗ ΔΗΜΟΣΙΕΥΣΗ ΤΩΝ ΕΤΗΣΙΩΝ ΟΙΚΟΝΟΜΙΚΩΝ ΚΑΤΑΣΤΑΣΕΩΝ 2019](#)

RSS Feed: DOLAnnouncements
Posted on: Πέμπτη, 23 Απριλίου 2020 1:01 μμ
Author: ΔΕΗ Α.Ε.
Subject: Οικονομικό Ημερολόγιο Έτους 2020 της ΔΕΗ Α.Ε.

Full article link: http://dev-www1.helex.gr:8080/el/web/guest/companies-announcements-full-content/-/asset_publisher/bMe2sOcNyQuy/content/id/5408373

Ανακοίνωση

Η Δημόσια Επιχείρηση Ηλεκτρισμού Α.Ε. γνωστοποιεί το Οικονομικό Ημερολόγιο 2020, ως εξής:

- Ανακοίνωση οικονομικών αποτελεσμάτων έτους 2019 : 23 Απριλίου 2020.
- Δημοσίευση στην ιστοσελίδα της Εταιρίας (www.dei.gr) της Ετήσιας Οικονομικής Έκθεσης 2019 : 23 Απριλίου 2020.
- Ετήσια ενημέρωση αναλυτών μέσω τηλεδιάσκεψης για τα οικονομικά αποτελέσματα έτους 2019 : 23 Απριλίου 2020.
- Ετήσια Τακτική Γενική Συνέλευση των Μετόχων της Εταιρείας: 23 Ιουνίου 2020.

Το Διοικητικό Συμβούλιο θα προτείνει στη Γενική Συνέλευση των Μετόχων, την μη καταβολή μερίσματος για τη χρήση του 2019.

Αθήνα, 23 Απριλίου 2020

RSS Feed: DOLAnnouncements
Posted on: Πέμπτη, 23 Απριλίου 2020 1:05 μμ
Author: CNL CAPITAL Ε.Κ.Ε.Σ - Δ.Ο.Ε.Ε.
Subject: ΑΝΑΚΟΙΝΩΣΗ ΑΓΟΡΑΣ ΙΔΙΩΝ ΜΕΤΟΧΩΝ

Full article link: http://dev-www1.helex.gr:8080/el/web/guest/companies-announcements-full-content/-/asset_publisher/bMe2sOcNyQuy/content/id/5408388

Παρακαλούμε δείτε συνημμένα το σχετικό pdf.

[CNLCAP - Ανακοίνωση αγοράς ιδίων μετοχών](#)

RSS Feed: DOLAnnouncements
Posted on: Πέμπτη, 23 Απριλίου 2020 1:15 μμ
Author: ΚΡΙ-ΚΡΙ Α.Ε.
Subject: ΑΝΑΚΟΙΝΩΣΗ ΟΙΚΟΝΟΜΙΚΟΥ ΗΜΕΡΟΛΟΓΙΟΥ 2020

Full article link: http://dev-www1.helex.gr:8080/el/web/guest/companies-announcements-full-content/-/asset_publisher/bMe2sOcNyQuy/content/id/5408412

Σέρρες, 23/4/2020

ΑΝΑΚΟΙΝΩΣΗ ΟΙΚΟΝΟΜΙΚΟΥ ΗΜΕΡΟΛΟΓΙΟΥ

Η ΚΡΙ-ΚΡΙ Α.Β.Ε.Ε ανακοινώνει το Οικονομικό Ημερολόγιο για το έτος 2020, σύμφωνα με το άρθρο 4.1.4.3.1 του Κανονισμού Χρηματιστηρίου Αθηνών, ως ακολούθως:

Ανακοίνωση και Δημοσίευση των Ετήσιων Οικονομικών καταστάσεων χρήσης 2019:

Τετάρτη, 13 Μαΐου 2020 (μετά το κλείσιμο της συνεδρίασης του Χρηματιστηρίου Αθηνών).

Ετήσια ενημέρωση αναλυτών, με τηλεδιάσκεψη, σχετικά με τα οικονομικά αποτελέσματα της χρήσης 2019:

Πέμπτη, 14 Μαΐου 2020.

Ετήσια Τακτική Γενική Συνέλευση Μετόχων:

Τρίτη, 7 Ιουλίου 2020.

Αποκοπή δικαιώματος μερίσματος χρήσης 2019:

Πέμπτη, 20 Αυγούστου 2020.

Ημέρα προσδιορισμού δικαιούχων μερίσματος χρήσης 2019 (Record Date):

Παρασκευή, 21 Αυγούστου 2020.

Έναρξη καταβολής μερίσματος:

Τετάρτη, 26 Αυγούστου 2020.

Η διανομή μερίσματος υπόκειται στην έγκριση της Ετήσιας Τακτικής Γενικής Συνέλευσης των μετόχων.

Η Εταιρεία διατηρεί το δικαίωμα να μεταβάλει τις παραπάνω ημερομηνίες, αφού ενημερώσει εγκαίρως το επενδυτικό κοινό με νέα ανακοίνωση.

[Οικονομικό ημερολόγιο](#)

RSS Feed: DOLAnnouncements
Posted on: Πέμπτη, 23 Απριλίου 2020 1:54 μμ
Author: ΕΛΛΗΝΙΚΑ ΠΕΤΡΕΛΑΙΑ Α.Ε.
Subject: Νέος Γενικός Διευθυντής Ανθρώπινου Δυναμικού & Διοικητικών Υπηρεσιών Ομίλου

Full article link: http://dev-www1.helex.gr:8080/el/web/guest/companies-announcements-full-content/-/asset_publisher/bMe2sOcNyQuy/content/id/5408440

Νέος Γενικός Διευθυντής Ανθρώπινου Δυναμικού & Διοικητικών Υπηρεσιών Ομίλου

[ΑΝΑΚΟΙΝΩΣΗ ΓΔ ΑΝΘΡΩΠΙΝΟΥ ΔΥΝΑΜΙΚΟΥ](#)

RSS Feed: DOLAnnouncements
Posted on: Πέμπτη, 23 Απριλίου 2020 3:18 μμ
Author: Ι. ΚΛΟΥΚΙΝΑΣ-Ι. ΛΑΠΠΑΣ Α.Ε.
Subject: ΑΝΑΚΟΙΝΩΣΗ ΑΛΛΩΝ ΣΗΜΑΝΤΙΚΩΝ ΓΕΓΟΝΟΤΩΝ (ΔΕΝ ΠΡΟΒΛΕΠΟΝΤΑΙ ΣΕ ΑΛΛΕΣ ΚΑΤΗΓΟΡΙΕΣ)

Full article link: http://dev-www1.helex.gr:8080/el/web/guest/companies-announcements-full-content/-/asset_publisher/bMe2sOcNyQuy/content/id/5408458

Η εταιρεία Ι.ΚΛΟΥΚΙΝΑΣ-Ι.ΛΑΠΠΑΣ ΑΕ με αίσθημα ευθύνης απέναντι στο επενδυτικό κοινό, στους εργαζόμενους, στους πελάτες της αλλά και σε όλους τους συνεργάτες της, ενημερώνει για τις τρέχουσες επιπτώσεις της κρίσης του κορονοϊού στις δραστηριότητές της.

Η Εταιρεία το Α' δίμηνο του 2020 σημείωσε αύξηση του κύκλου εργασιών κατά 6% σε σχέση με το αντίστοιχο διάστημα του 2019. Μετά από την εξάπλωση του COVID-19 και την υποχρεωτική αναστολή της λειτουργίας όλων των καταστημάτων λιανικής από 18/03/2020, υπήρξε μείωση του τζίρου η οποία όμως περιορίστηκε σε μεγάλο βαθμό από τη λειτουργία του ηλεκτρονικού καταστήματος (e-shop) το οποίο άρχισε να λειτουργεί τον Ιούνιο του 2019, με αποτέλεσμα για το διάστημα 18/3-22/4/2020 να καταφέρει να διατηρήσει το 48% του τζίρου της αντίστοιχης συγκριτικής περιόδου. Συνεπώς η διοίκηση εκτιμά ότι το Α' τετράμηνο του 2020 θα κλείσει με μια υποχώρηση του κύκλου εργασιών της εταιρίας της τάξεως του 23%.

Σε επίπεδο Ομίλου, τα καταστήματα των θυγατρικών εταιρειών, οι οποίες δραστηριοποιούνται στα Βαλκάνια, είναι επίσης σε υποχρεωτική αναστολή της λειτουργίας τους, βάσει των τοπικών κυβερνητικών αποφάσεων για το ίδιο διάστημα.

Η Διοίκηση της Εταιρείας και του Ομίλου παρακολουθεί σε καθημερινή βάση την εξέλιξη των εσόδων, έχει κάνει χρήση των πακέτων ελάφρυνσης που έχει χορηγήσει η κυβέρνηση με αναστολή των συμβάσεων εργασίας μέρους του προσωπικού, την επιδότηση ενοικίου για το μισθωμένο δίκτυο καταστημάτων και την ένταξη στο διευρυμένο πλαίσιο χρηματοδότησης, εξοικονομώντας έτσι ένα μέρος των λειτουργικών της εξόδων. Για τους εργαζόμενους που δεν έχουν τεθεί σε καθεστώς αναστολής των συμβάσεων εργασίας τους, λαμβάνονται όλα τα ενδεδειγμένα μέτρα προστασίας και προφύλαξης από τον κορονοϊό, σύμφωνα με τις κατευθυντήριες γραμμές και συστάσεις του Εθνικού Οργανισμού Δημόσιας Υγείας (Ε.Ο.Δ.Υ.), της Γενικής Γραμματείας Πολιτικής Προστασίας (ΓΓΠΠ) και του Παγκόσμιου Οργανισμού Υγείας (ΠΟΥ).

Το ίδιο έχει ακολουθήσει και στις θυγατρικές εταιρίες του Ομίλου. Επίσης, επεξεργάζεται διαρκώς μοντέλα λήψης μέτρων για την άμβλυνση των συνεπειών από τις οικονομικές επιπτώσεις της πανδημίας.

Σημειώνεται ότι έχει ήδη εξασφαλίσει τον εφοδιασμό της αλυσίδας για το καλοκαίρι του 2020 και εξυπηρετεί εμπρόθεσμα τις υποχρεώσεις της σε προμηθευτές και λοιπούς πιστωτές.

Το περιβάλλον αυτή τη στιγμή δεν μας επιτρέπει να προβούμε σε ασφαλείς ποσοτικές εκτιμήσεις για το διάστημα που ακολουθεί, καθώς αυτές εξαρτώνται από παράγοντες, όπως η διάρκεια της πανδημίας, ο χρόνος επανέναρξης και οι συνθήκες λειτουργίας της

αγοράς, οι επιπτώσεις της πανδημίας στη διεθνή παραγωγή και εφοδιαστική αλυσίδα καθώς και το μέγεθος της επακόλουθης οικονομικής αποδιοργάνωσης, που είναι ακόμα απροσδιόριστοι.

Η Εταιρεία και ο Όμιλος θα επανέλθουν με νεότερη ενημέρωση προς το επενδυτικό κοινό αμέσως μόλις οι συνθήκες επιτρέψουν μια ασφαλέστερη εκτίμηση των επιπτώσεων της πανδημίας.

Ομολογιακά Δάνεια Επιχειρήσεων – Οργανωμένη Αγορά (Μετατρέψιμα)

Πλήθος Εισηγμένων Ομολογιών	Ονομαστική αξία	Τιμή έκδοσης	Σημερινό επιτόκιο	Ημερ. λήξης	Διάρκεια (έτη)	Σημείωση	Τοκομερίδιο		Μον. Διαπρα.	Ομόλογα Επιχειρήσεων	Κατωτ Τιμή	Ανωτ Τιμή	Τιμή κλεισ. Προηγ.	Κλείσιμο-ημ/νία	Όγκος	Αξία Συναλλαγών	Τελευταία εντολή			Μεγ έτους	
							Κοινό	Προτιμησιακό									Τιμή	Αγορ./ Πώλ.	Ημερομηνία		λαχ έτους
171,246,551	0.30	0.30	1.00	11/10/2025	9	---	15	---	1	FORTHNET A.E. (Μ.Ο.Δ.)	---	---	---	---	---	---	10.0000	A	14/04/2020	100.0000	100.0000

Σημειώσεις Εταιρικών Ομολόγων

Ο Όγκος Συναλλαγών υπολογίζεται ως (Τεμάχια) * (Ονομαστική Τιμή). Η Αξία Συναλλαγών υπολογίζεται ως (Τεμάχια) * (Ονομαστική Τιμή) * (Τιμή %) + (Δεδουλευμένοι Τόκοι).

Οι τιμές συναλλαγών των ομολόγων υπολογίζονται ως ποσοστό επί τοις εκατό (%) της ονομαστικής τους τιμής.

Όλα τα ομόλογα έχουν Ονομαστική Αξία εκπεφρασμένη σε Ευρώ (εκτός εάν σημειώνεται διαφορετικά).

Ομολογιακά Δάνεια Επιχειρήσεων – Οργανωμένη Αγορά (Μη Μετατρέψιμα)

Πλήθος Εισηγμένων Ομολογίων	Ονομαστική αξία	Τιμή έκδοσης	Σημερινό επιτόκιο	Ημερ. λήξης	Διάρκεια (έτη)	Σημείωση	Τοκομερίδιο		Μον. Διασπ.	Ομόλογα Επιχειρήσεων	Δεδ. Τόκς Αποδ./Λήξη		Κατωτ Τιμή	Ανωτ Τιμή	Τιμή κλεισ. Προηγ. Κλείσιμο-ημ/νία		Όγκος	Αξία Συναλλαγών	Τελευταία εντολή			Μεγ έτους		
							Κοινό	Προτιμησιακό			Τόκος	Αποδ.			Τιμή	Προηγ.			Κλείσιμο-ημ/νία	Τιμή	Αγορ./ Πώλ.		Ημερομηνία	λαχ έτους
175,000	1,000.00	1,000.00	3.40	26/07/2024	5	---	2	---	1	ΑΤΤΙCΑ Α.Ε. ΣΥΜΜΕΤΟΧΩΝ (Μη μετατρέψιμο)	8.5944	12.0980	74.0000	76.0000	74.4429	75.0630	22/04/2020	35,000	26,355.81	74.5000	A	23/04/2020	58.8701	100.0000
300,000	1,000.00	1,000.00	3.10	27/06/2022	5	---	6	---	1	ΜΥΤΙΛΗΝΑΙΟΣ Α.Ε. ΟΜ. ΕΠΙΧΕΙΡΗΣΕΩΝ (Μη Μετατρέψιμο)	10.5056	3.6450	98.0000	98.5500	98.2246	98.1000	22/04/2020	76,000	75,449.10	98.3000	A	23/04/2020	88.5000	101.0000
50,000	1,000.00	1,000.00	4.25	20/06/2022	5	---	6	---	1	ΣΥΣΤΗΜΑΤΑ SUNLIGHT Α.Β.Ε.Ε. (Μη Μετατρέψιμο)	15.2292	4.4560	98.5000	99.9800	98.5000	99.2500	22/04/2020	31,000	31,377.10	98.5010	A	23/04/2020	88.0000	102.0000
40,000,000	1.00	1.00	5.00	04/10/2021	5	---	15	---	1	HOUSEMARKET Α.Ε. (Μη Μετατρέψιμο)	0.0029	5.2500	97.6010	99.0000	98.3691	98.0150	22/04/2020	16,000	15,785.73	97.6010	A	23/04/2020	93.8736	105.1000
24,260	1,000.00	1,000.00	4.95	26/06/2023	5	---	4	---	1	B&F Α.Β.Ε.Ε. ΕΝΔΥΜΑΤΩΝ (Μη μετατρέψιμο)	16.7750	14.2200	76.2200	78.0000	76.6480	74.0000	22/04/2020	5,000	3,916.28	75.2000	A	23/04/2020	68.0000	94.9999
90,000	1,000.00	1,000.00	3.00	11/05/2023	5	---	4	---	1	CORAL Α.Ε. (Μη μετατρέψιμο)	14.0000	3.4510	97.5000	99.0000	98.1667	99.0000	22/04/2020	59,000	58,616.05	98.1000	A	23/04/2020	89.4200	105.0000
120,000	1,000.00	1,000.00	3.95	04/04/2025	7	---	5	---	1	ΓΕΚ ΤΕΡΝΑ Α.Ε. (Μη μετατρέψιμο)	2.3042	4.1790	97.5000	98.2000	97.6241	98.9900	22/04/2020	50,000	48,927.24	98.0000	A	23/04/2020	91.0000	107.2000
150,000	1,000.00	1,000.00	2.60	22/10/2026	7	---	2	---	1	ΤΕΡΝΑ ΕΝΕΡΓΕΙΑΚΗ Μ.Α.Ε.Χ. (Μη μετατρέψιμο)	0.3611	3.0930	97.0000	97.2000	97.0750	96.8080	22/04/2020	8,000	7,768.89	96.2500	A	23/04/2020	84.4000	102.8000
200,000	1,000.00	1,000.00	3.60	12/03/2026	7	---	3	---	1	ΑΕΡΟΠΟΡΙΑ ΑΙΓΑΙΟΥ Α.Ε. (Μη μετατρέψιμο)	4.6000	6.6970	85.0000	89.7990	85.6268	83.1000	22/04/2020	104,000	89,530.31	84.0403	A	23/04/2020	54.7313	107.3000

Σημειώσεις Εταιρικών Ομολόγων

Ο Όγκος Συναλλαγών υπολογίζεται ως (Τεμάχια) * (Ονομαστική Τιμή). Η Αξία Συναλλαγών υπολογίζεται ως (Τεμάχια) * (Ονομαστική Τιμή) * (Τιμή %) + (Δεδουλευμένοι Τόκοι).

Οι τιμές συναλλαγών των ομολόγων υπολογίζονται ως ποσοστό επί τοις εκατό (%) της ονομαστικής τους τιμής.

Όλα τα ομόλογα έχουν Ονομαστική Αξία εκπεφρασμένη σε Ευρώ (εκτός εάν σημειώνεται διαφορετικά).

Ομόλογα Ελληνικού Δημοσίου

Πλήθος Εισηγμ. Ομολογιών	Ονομ. αξία	Σημερινό επιτόκιο	Υπολογισμός Δεδουλευμένων	Ημερ/νία Λήξης [1]	Διάρκεια (έτη)	Σημείωση	Ημερομηνία Πληρ.	Αξία τρέχοντος	Μον. Διαπρ.	Ομόλογα Ελληνικού Δημοσίου	Κατωτ Τιμή	Ανωτ Τιμή	Τιμή κλεισ.	Προηγ. Κλείσιμο-ημ/νία	Όγκος	Αξία Συναλλαγών	Τελευταία εντολή Τιμή	Αγορ./ Πάλ. Ημερομηνία
3,000,000	1,000.00	4.38	Πργμ/Πργμ	01/08/2022	5	---	01/08	4.38	1	ΟΕΔ-ΣΤΘ-010822-05Χ-4,375-1,000	---	---	---	---	---	---	1.0000	A 28/11/2018
2,500,000	1,000.00	1.88	Πργμ/Πργμ	04/02/2035	15	---	04/02	1.88	1	ΟΕΔ-ΣΤΘ-040235-15Χ-1,875-1,000	---	---	---	---	---	---	---	---
2,500,000	1,000.00	3.45	Πργμ/Πργμ	02/04/2024	5	---	02/04	3.45	1	ΟΕΔ-ΣΤΘ-020424-05Χ-3,450-1,000	---	---	---	---	---	---	---	---
4,355,990,324	1.00	3.50	Πργμ/Πργμ	30/01/2023	5	---	01/02 - 31/01	3.50	1	ΟΕΔ-ΣΤΘ-300123-05Χ-3,500-1,000	---	---	---	94.5720 13/07/2018	---	---	1.0000	A 28/11/2018
5,962,747,327	1.00	3.75	Πργμ/Πργμ	30/01/2028	10	---	/02 - 01/02 - 31/	3.75	1	ΟΕΔ-ΣΤΘ-300128-10Χ-3,750-1,000	---	---	---	85.4610 13/07/2018	---	---	1.0000	A 28/11/2018
6,091,218,404	1.00	3.90	Πργμ/Πργμ	30/01/2033	15	---	/02 - 01/02 - 31/	3.90	1	ΟΕΔ-ΣΤΘ-300133-15Χ-3,900-1,000	---	---	---	78.6730 13/07/2018	---	---	1.0000	A 28/11/2018
4,805,399,486	1.00	4.00	Πργμ/Πργμ	30/01/2037	19	---	/02 - 01/02 - 31/	4.00	1	ΟΕΔ-ΣΤΘ-300137-19Χ-4,000-1,000	---	---	---	77.0370 13/07/2018	---	---	1.0000	A 28/11/2018
4,603,713,186	1.00	4.20	Πργμ/Πργμ	30/01/2042	24	---	/02 - 01/02 - 31/	4.20	1	ΟΕΔ-ΣΤΘ-300142-24Χ-4,200-1,000	---	---	---	77.7640 13/07/2018	---	---	1.0000	A 28/11/2018
550,418,123	1.00	3.65	Πργμ/Πργμ	24/02/2023	11	---	24/02	3.65	1	ΟΕΔ-ΣΤΘ-240223-11Χ-2,000-1,000	---	---	---	10.0000 22/06/2015	---	---	10.0000	A 11/07/2019
445,007,576	1.00	3.65	Πργμ/Πργμ	24/02/2024	12	---	24/02	3.65	1	ΟΕΔ-ΣΤΘ-240224-12Χ-2,000-1,000	---	---	---	10.0000 22/06/2015	---	---	---	---
423,674,226	1.00	3.65	Πργμ/Πργμ	24/02/2025	13	---	24/02	3.65	1	ΟΕΔ-ΣΤΘ-240225-13Χ-2,000-1,000	---	---	---	10.0000 22/06/2015	---	---	---	---
212,292,153	1.00	3.65	Πργμ/Πργμ	24/02/2026	14	---	24/02	3.65	1	ΟΕΔ-ΣΤΘ-240226-14Χ-2,000-1,000	---	---	---	10.0000 22/06/2015	---	---	---	---
160,621,352	1.00	3.65	Πργμ/Πργμ	24/02/2027	15	---	24/02	3.65	1	ΟΕΔ-ΣΤΘ-240227-15Χ-2,000-1,000	---	---	---	10.0000 22/06/2015	---	---	---	---
183,244,055	1.00	3.65	Πργμ/Πργμ	24/02/2028	16	---	24/02	3.65	1	ΟΕΔ-ΣΤΘ-240228-16Χ-2,000-1,000	---	---	---	10.0000 22/06/2015	---	---	---	---
164,802,894	1.00	3.65	Πργμ/Πργμ	24/02/2029	17	---	24/02	3.65	1	ΟΕΔ-ΣΤΘ-240229-17Χ-2,000-1,000	---	---	---	10.0000 22/06/2015	---	---	---	---
165,460,943	1.00	3.65	Πργμ/Πργμ	24/02/2030	18	---	24/02	3.65	1	ΟΕΔ-ΣΤΘ-240230-18Χ-2,000-1,000	---	---	---	10.0000 22/06/2015	---	---	---	---
129,007,241	1.00	3.65	Πργμ/Πργμ	24/02/2031	19	---	24/02	3.65	1	ΟΕΔ-ΣΤΘ-240231-19Χ-2,000-1,000	---	---	---	10.0000 22/06/2015	---	---	---	---
126,192,683	1.00	3.65	Πργμ/Πργμ	24/02/2032	20	---	24/02	3.65	1	ΟΕΔ-ΣΤΘ-240232-20Χ-2,000-1,000	---	---	---	10.0000 22/06/2015	---	---	---	---
146,905,168	1.00	3.65	Πργμ/Πργμ	24/02/2033	21	---	24/02	3.65	1	ΟΕΔ-ΣΤΘ-240233-21Χ-2,000-1,000	---	---	---	10.0000 22/06/2015	---	---	---	---
154,475,606	1.00	3.65	Πργμ/Πργμ	24/02/2034	22	---	24/02	3.65	1	ΟΕΔ-ΣΤΘ-240234-22Χ-2,000-1,000	---	---	---	10.0000 22/06/2015	---	---	---	---
144,429,441	1.00	3.65	Πργμ/Πργμ	24/02/2035	23	---	24/02	3.65	1	ΟΕΔ-ΣΤΘ-240235-23Χ-2,000-1,000	---	---	---	10.0000 22/06/2015	---	---	---	---
166,211,676	1.00	3.65	Πργμ/Πργμ	24/02/2036	24	---	24/02	3.65	1	ΟΕΔ-ΣΤΘ-240236-24Χ-2,000-1,000	---	---	---	10.0000 22/06/2015	---	---	---	---
145,461,669	1.00	3.65	Πργμ/Πργμ	24/02/2037	25	---	24/02	3.65	1	ΟΕΔ-ΣΤΘ-240237-25Χ-2,000-1,000	---	---	---	10.0000 22/06/2015	---	---	---	---
146,941,087	1.00	3.65	Πργμ/Πργμ	24/02/2038	26	---	24/02	3.65	1	ΟΕΔ-ΣΤΘ-240238-26Χ-2,000-1,000	---	---	---	10.0000 22/06/2015	---	---	---	---
135,115,612	1.00	3.65	Πργμ/Πργμ	24/02/2039	27	---	24/02	3.65	1	ΟΕΔ-ΣΤΘ-240239-27Χ-2,000-1,000	---	---	---	10.0000 22/06/2015	---	---	---	---
141,909,637	1.00	3.65	Πργμ/Πργμ	24/02/2040	28	---	24/02	3.65	1	ΟΕΔ-ΣΤΘ-240240-28Χ-2,000-1,000	---	---	---	10.0000 22/06/2015	---	---	---	---
136,788,720	1.00	3.65	Πργμ/Πργμ	24/02/2041	29	---	24/02	3.65	1	ΟΕΔ-ΣΤΘ-240241-29Χ-2,000-1,000	---	---	---	10.0000 22/06/2015	---	---	---	---
163,643,410	1.00	3.65	Πργμ/Πργμ	24/02/2042	30	---	24/02	3.65	1	ΟΕΔ-ΣΤΘ-240242-30Χ-2,000-1,000	---	---	---	10.0000 22/06/2015	---	---	---	---
4,000,000	1,000.00	3.88	Πργμ/Πργμ	12/03/2029	10	---	12/03	3.88	1	ΟΕΔ-ΣΤΘ-120329-10Χ-3,875-1,0000	---	---	---	---	---	---	100.0000	A 15/10/2019
503,753	1,000.00	0.32	FLR Πργμ/360	16/09/2021	2	---	16/03 - 16/09	---	1	ΟΕΔ-ΚΥΜ-160921-02Χ-0,319-1,000	---	---	---	---	---	---	---	---
3,000,000	1,000.00	3.38	Πργμ/Πργμ	15/02/2025	7	---	15/02	3.38	1	ΟΕΔ-ΣΤΘ-150225-07Χ-3,375-1,000	---	---	---	---	---	---	---	---
250,250	1,000.00	2.90	Πργμ/Πργμ	20/03/2023	4	---	20/03	2.90	1	ΟΕΔ-ΣΤΘ-200323-04Χ-2,900-1,000	---	---	---	---	---	---	---	---
964,000	1,000.00	3.25	Πργμ/Πργμ	20/03/2025	6	---	20/03	3.25	1	ΟΕΔ-ΣΤΘ-200325-06Χ-3,250-1,000	---	---	---	---	---	---	---	---
2,100,000	1,000.00	3.55	Πργμ/Πργμ	20/03/2026	7	---	20/03	3.55	1	ΟΕΔ-ΣΤΘ-200326-07Χ-3,550-1,000	---	---	---	---	---	---	---	---

Σημειώσεις Ομολόγων Ελλ. Δημοσίου

Ο Όγκος Συναλλαγών υπολογίζεται ως (Τεμάχια) * (Ονομαστική Τιμή). Η Αξία Συναλλαγών υπολογίζεται ως (Τεμάχια) * (Ονομαστική Τιμή) * (Τιμή %) + (Δεδουλευμένοι Τόκοι)

Η Αξία του τρέχοντος τοκομεριδίου για τις εκδόσεις Ονομαστικής Αξίας 0,01 ευρώ, αναφέρεται σε Ονομαστική Αξία 100 ευρώ.

FLR (= Floating Interest Rate) Ομόλογο Μεταβλητού Επιτοκίου.

[1] - Η Ημερομηνία Λήξης της τοκοφόρου περιόδου και η Ημερομηνία Πληρωμής του τοκομεριδίου.

Ομόλογα Ελληνικού Δημοσίου

Πλήθος Εισηγμ. Ομολογιών	Ονομ. αξία	Σημερινό επιτόκιο	Υπολογισμός Δεδουλευμένων	Ημερ/νία Λήξης [1]	Διάρκεια (έτη)	Σημείωση	Ημερομηνία Πληρ.	Αξία τρέχοντος	Μον. Διαπρ.	Ομόλογα Ελληνικού Δημοσίου	Κατωτ Τιμή	Ανωτ Τιμή	Τιμή κλεισ.	Προηγ. Κλείσιμο-ημ/νία	Όγκος	Αξία Συναλλαγών	Τελευταία εντολή Αγορ./ Πώλ. Ημερομηνία
3,314,250	1,000.00	3.25	Πργμ/Πργμ	20/03/2050	30	---	20/03	3.25	1	ΟΕΔ-ΣΤΘ-200350-30Χ-3,250-1,000	---	---	---	---	---	---	---
2,000,000	1,000.00	2.00	Πργμ/Πργμ	22/04/2027	7	---	22/04	2.00	1	ΟΕΔ-ΣΤΘ-220427-07Χ-2,000-1,000	---	---	---	---	---	---	99.9000 A 22/04/2020
2,500,000	1,000.00	1.88	Πργμ/Πργμ	23/07/2026	7	---	23/07	1.88	1	ΟΕΔ-ΣΤΘ-230726-07Χ-1,875-1,000	---	---	---	---	---	---	---

Σημειώσεις Ομολόγων Ελλ. Δημοσίου

Ο Όγκος Συναλλαγών υπολογίζεται ως (Τεμάχια) * (Ονομαστική Τιμή). Η Αξία Συναλλαγών υπολογίζεται ως (Τεμάχια) * (Ονομαστική Τιμή) * (Τιμή %) + (Δεδουλευμένοι Τόκοι)

Η Αξία του τρέχοντος τοκομεριδίου για τις εκδόσεις Ονομαστικής Αξίας 0,01 ευρώ, αναφέρεται σε Ονομαστική Αξία 100 ευρώ.

F.L.R (= Floating Interest Rate) Ομόλογο Μεταβλητού Επιτοκίου.

[1] - Η Ημερομηνία Λήξης της τοκοφόρου περιόδου και η Ημερομηνία Πληρωμής του τοκομεριδίου.

Έντοκα Γραμμάτια & Zero Coupon Ομόλογα Ελληνικού Δημοσίου

Ημερ/νία	Διάρκειας 13 εβδομάδων									Διάρκειας 26 εβδομάδων									Διάρκειας 52 εβδομάδων								
	Ημερ/νία Λήξης	Αρχικό Επιτόκιο	Πλήθος Εισηγμένων	Όνομ/κή αξία	Τιμή έκδοσης	Τελευταία Τιμή	Συναλλαγή Ημερομηνία	Όγκος Συναλλαγών	Σημ.	Ημερ/νία Λήξης	Αρχικό Επιτόκιο	Πλήθος Εισηγμένων	Όνομ/κή αξία	Τιμή έκδοσης	Τελευταία Τιμή	Συναλλαγή Ημερομηνία	Όγκος Συναλλαγών	Σημ.	Ημερ/νία Λήξης	Αρχικό Επιτόκιο	Πλήθος Εισηγμένων	Όνομ/κή αξία	Τιμή έκδοσης	Τελευταία Τιμή	Συναλλαγή Ημερομηνία	Όγκος Συναλλαγών	Σημ.
14/06/2019	---	---	---	---	---	---	---	---	---	---	---	---	---	---	---	---	---	---	12/06/2020	0.47	1,000,000	1,000.00	995.30	---	---	---	---
13/09/2019	---	---	---	---	---	---	---	---	---	---	---	---	---	---	---	---	---	---	11/09/2020	0.29	1,000,000	1,000.00	997.05	---	---	---	---
13/12/2019	---	---	---	---	---	---	---	---	---	---	---	---	---	---	---	---	---	---	11/12/2020	0.07	1,000,000	1,000.00	999.30	---	---	---	---
13/03/2020	---	---	---	---	---	---	---	---	---	---	---	---	---	---	---	---	---	---	12/03/2021	0.24	600,000	1,000.00	1,000.00	---	---	---	---

Ομόλογα σε Κυκλοφορία	Νόμισμα / Ελάχιστη διαπραγ.	Ημερομηνία Πληρ.	Αξία τρέχοντος τοκομεριδίου	Σημείωση	Τοκομερίδιο	Μονάδα διαπίσης	Ημερ/νία Έκδοσης	Διάρκεια (έτη)	Σημερινό επιτόκιο	Υ.Δ.Τ σε ημέρες	Ομόλογα	Τελευταία τιμή προηγ.	Τελευτ. Τιμή	Εκφ. τοις μετρητοίς (€) Αγорг. / Πώλ Ημερομηνία	Συναλλαγές σε τμχ	Ελάχιστο ζωής	Μέγιστο ζωής		
Νομικών Προσώπων και Εταιρειών σε Συνάλλαγμα και Ευρο																			
0	GBP / 10	01/12	0.25	---	63	1	01/12/1928	100	2.5	360	Ε.Κ.Τ.Ε.	---	---	---	---	---	---		
103,746	GBP / 10	01/12	0.25	---	61	1	01/12/1930	98	2.5	360	Ε.Κ.Τ.Ε. σειρά	2.27	05/02/1996	2.27	Π	05/02/1996	---	2.27	2.27

Σημειώσεις Ομολόγων Ελλ. Δημοσίου

Υ.Δ.Τ: Υπολογισμός Δεδουλευμένων Τόκων.

FLR (= Floating Interest Rate) Ομόλογο Μεταβλητού Επιτοκίου.

Η ελάχιστη διαπραγματεύσιμη Ονομαστική Αξία για όλους τους Άυλους Τίτλους του Δημοσίου είναι τα 100 Ευρώ.

(μψρ-0)

Πίνακας Μελών Χρηματιστηρίου Αθηνών και Μελών ΕΤ.ΕΚ.

Επωνυμία	Διεύθυνση	Τηλέφωνο	Φαξ	Αγορά Μετοχών			Αγορά Παραγώγων		Μέλη ΕΤ.ΕΚ.	
				Μέλος Αγοράς	Μέλος εξ Αποστάσεως	Ειδικός Διαπρήτης	Διαπρήτης	Ειδικός Διαπρήτης	Γενικό Εκκαθ/στικό	Άμεσο Εκκαθ/στικό
ALPHA ΤΡΑΠΕΖΑ Α.Ε.									a	
ΛΕΩΦ. ΑΘΗΝΩΝ 103, ΑΘΗΝΑ				+30 2103436820		210-3436270				
ΣΤΑΔΙΟΥ 40, ΑΘΗΝΑ				(210)-3260000		(210)-3264116				
				(210)-3265546		(210)-3265811				
ARGUS STOCKBROKERS LTD					a		a			
25 ΛΕΩΦΟΡΟΣ ΔΗΜΟΣΘΕΝΗ ΣΕΒΕΡΗ 25 ,				0035722717000						
ATLANTIC SECURITIES LTD					a					
ΠΡΟΔΡΟΜΟΥ 37 37,				0035722445400						
ATLANTIC SECURITIES LTD						a				
ΠΡΟΔΡΟΜΟΥ 37 ,				0035722445400						
ΑΧΟΝ ΧΡΗΜΑΤΙΣΤΗΡΙΑΚΗ Α.Ε.Π.Ε.Υ.					a		a			
ΣΤΑΔΙΟΥ 48 48, ΑΘΗΝΑ				2103363800						
ΒΕΤΑ ΧΡΗΜΑΤΙΣΤΗΡΙΑΚΗ Α.Ε.Π.Ε.Υ.					a		a			a
Λ.ΑΛΕΞΑΝΔΡΑΣ 29 29 , ΑΘΗΝΑ				2106478930						
BNP PARIBAS SECURITIES SERVICES									a	
ΛΑΜΨΑΚΟΥ 2 2, ΑΘΗΝΑ				2107468500						
BOFA SECURITIES EUROPE SA					a	a				
112 AVENUE KL?BER 75116 ,				+33 153655555						
CAPITAL ΑΧΕΠΕΥ					a		a			
ΜΗΤΡΟΠΟΛΕΩΣ 58 58, ΑΘΗΝΑ				2103369700						
CFS ΧΡΗΜΑΤΙΣΤΗΡΙΑΚΗ Α.Ε.Π.Ε.Υ.					a					
ΠΑΠΑΡΡΗΓΟΠΟΥΛΟΥ 3 3, ΑΘΗΝΑ				2103360800						
CITIGROUP GLOBAL MARKETS EUROPE AG					a	a				
REUTERWEG 16 FRANKFURT 16,				+49 691366-0						
CITIGROUP GLOBAL MARKETS LIMITED					a	a				
33 CANADA SQUARE -CANARY WHARF 1,				+44 02079864000						
CREDIT SUISSE SECURITIES (EUROPE) LIMITED					a	a				
ONE CABOT SQUARE 1 , LONDON				+44 2078888888						
CREDIT SUISSE SECURITIES SOCIEDAD DE VALORES SA					a	a				
CALLE AYALA 42, 3A PLANTA-B MADRID ,				+34917916000						
DEUTSCHE BANK AG						a				
GREAT WINCHESTER STREET 1 , LONDON				+44 20 754 54209	00441133361437					
EUROBANK EQUITIES Α.Ε.Π.Ε.Υ.					a		a	a		a
ΦΙΛΕΛΛΗΝΩΝ 10 & ΞΕΝΟΦΩΝΤΟΣ 13 , ΑΘΗΝΑ				2103720000						
EUROCORP Α.Ε.Π.Ε.Υ.					a		a			a
ΠΛ.ΦΙΛΙΚΗΣ ΕΤΑΙΡΕΙΑΣ 14 14, ΑΘΗΝΑ				2107263600						
EUROTRUST ΧΡΗΜΑΤΙΣΤΗΡΙΑΚΗ Α.Ε.Π.Ε.Υ.					a					
ΣΕΒΑΣΤΟΥΠΟΛΕΩΣ 113 113, ΑΘΗΝΑ				2103363100						
EUROXX ΧΡΗΜΑΤΙΣΤΗΡΙΑΚΗ Α.Ε.Π.Ε.Υ.					a		a	a		a
ΠΑΛΑΙΟΛΟΓΟΥ 7, ΧΑΛΑΝΔΡΙ				(210)-6879400		(210)-6879401				
ΠΑΛΑΙΟΛΟΓΟΥ 7, ΧΑΛΑΝΔΡΙ				+30 2106879400		210-6879401				
GLOBAL CAPITAL SECURITIES & FINANCIAL SERVICES LTD					a	a				
Λ.ΑΡΧΙΕΠΙΣΚΟΠΟΥ ΜΑΚΑΡΙΟΥ Γ50 50,				0035722710710						
HSBC FRANCE									a	
Λ.ΜΕΣΣΟΓΕΙΩΝ 109-111 109-111,				2106960000						
INDEX ΧΡΗΜΑΤΙΣΤΗΡΙΑΚΗ Α.Ε.Π.Ε.Υ.					a					
ΔΡΑΓΑΤΣΑΝΙΟΥ 6 6, ΑΘΗΝΑ				2103213920						
LAIKI FINANCIAL SERVICES LTD						a				
ΛΕΩΦ. ΒΥΡΩΝΟΣ 26, ΛΕΥΚΩΣΙΑ ΚΥΠΡΟΥ				357 22367367		357 22718567				
MEGA EQUITY SECURITIES & FINANCIAL SERVICES PUBLIC LTD					a	a				
ΛΕΩΦ.ΓΡΙΒΑ ΔΙΓΕΝΗ 42-44 42-44,				0035722711711						
MERIT ΧΡΗΜΑΤΙΣΤΗΡΙΑΚΗ Α.Ε.Π.Ε.Υ.					a		a			a
ΣΟΦΟΚΛΕΟΥΣ 5 5, ΑΘΗΝΑ				2103671880						
MERRILL LYNCH INTERNATIONAL					a	a				
2 KING EDWARD STREET 2 , LONDON				+44 20276281000						
NUNTIUS ΧΡΗΜΑΤΙΣΤΗΡΙΑΚΗ Α.Ε.Π.Ε.Υ.					a					
ΔΡΑΓΑΤΣΑΝΙΟΥ 6 6, ΑΘΗΝΑ				2103350599						
ONE PLUS CAPITAL LIMITED					a	a				
75 PRODRΟΜΟΥ AVENUE NICOSIA 1307 ,				35722873760						
PROCHOICE CHRIMATISTIRIAKI LTD					a	a				
ΛΕΩΦ ΣΠΥΡΟΥ ΚΥΠΡΙΑΝΟΥ 57, ΑΚΙΝΗΤΑ Φ 57,				035724661192						
SHARELINK SECURITIES & FINANCIAL SERVICES LTD					a	a				
HOUSE-ΘΕΟΤΟΚΗ 6 ΜΕΓΑΡΟ ΕΛΛΗΝΑ 6 ,				+357 22554200						

Πίνακας Μελών Χρηματιστηρίου Αθηνών και Μελών ΕΤ.ΕΚ.

Επωνυμία	Διεύθυνση	Τηλέφωνο	Φαξ	Αγορά Μετοχών			Αγορά Παραγώγων		Μέλη ΕΤ.ΕΚ.	
				Μέλος Αγοράς	Μέλος εξ Αποστάσεως	Ειδικός Διαπρήτης	Διαπρήτης	Ειδικός Διαπρήτης	Γενικό Εκκαθιστικό	Άμεσο Εκκαθιστικό
SOCIETE GENERALE S.A.	17 COURS VALMY, CEDEX ,	+157290504		a	a		a			
SOLIDUS SECURITIES A.E.Π.Ε.Υ.	ΛΟΥΙΖΗΣ ΡΙΑΝΚΟΥΡ 64 64, ΑΘΗΝΑ	2106900600		a			a			a
THE CYPRUS INVESTMENT & SECURITIES CORPORATION LTD	ΛΕΩΦ. ΛΕΜΕΣΟΥ 154 154,	0035722121700		a	a					
UBS EUROPE SE	OPERNTURM, BOCKENHEIMER LANDSTRASSE 2-4 ,	496921790		a	a					
UBS LIMITED	FINSBURY AVENUE 1 , LONDON	+44 2075687135			a					
A. ΣΑΡΡΗΣ ΧΡΗΜΑΤΙΣΤΗΡΙΑΚΗ Α.Ε.Π.Ε.Υ.	ΔΡΑΓΑΤΣΑΝΙΟΥ 6 6, ΑΘΗΝΑ	2103367700		a						
ΑΛΦΑ FINANCE ΑΕΠΕΥ	ΜΕΡΛΙΝ 5 5, ΑΘΗΝΑ	2103677400		a		a	a	a		a
Γ. Α. ΠΕΡΒΑΝΑΣ ΧΡΗΜΑΤΙΣΤΗΡΙΑΚΗ Α.Ε.Π.Ε.Υ	ΣΟΦΟΚΛΕΟΥΣ 7-9 7-9, ΑΘΗΝΑ	2103727200		a						
ΔΥΝΑΜΙΚΗ ΧΡΗΜΑΤΙΣΤΗΡΙΑΚΗ Α.Ε.Π.Ε.Υ	ΤΡΑΛΛΕΩΝ 2 & Λ.ΣΥΓΓΡΟΥ 223 , ΝΕΑ ΣΜΥΡΝΗ	2103677700		a			a			a
ΕΘΝΙΚΗ ΤΡΑΠΕΖΑ ΤΗΣ ΕΛΛΑΔΟΣ Α.Ε.	ΑΚΑΔΗΜΙΑΣ 68, ΑΘΗΝΑ	(210)-3328817	(210)-3328678	a		a	a		a	
	ΑΙΟΛΟΥ 86, ΑΘΗΝΑ	(210)-3341000	(210)-3328187							
ΕΘΝΙΚΗ ΧΡΗΜΑΤΙΣΤΗΡΙΑΚΗ Α.Ε.Π.Ε.Υ.	ΛΕΩΦ. ΚΗΦΙΣΙΑΣ 66 (ΚΤΗΡΙΟ Α) 66, ΜΑΡΟΥΣΙ	2107720000		a		a	a	a		
ΕΛΛΗΝΙΚΗ ΤΡΑΠΕΖΑ (ΕΠΕΝΔΥΣΕΙΣ) ΛΤΔ	ΛΕΩΦ.ΚΥΡΙΑΚΟΥ ΜΑΤΣΗ 31 - ΤΘ 24747 , ΛΕΥΚΩΣΙΑ ΚΥΠΡΟΥ	+357 22500100	357 22500110		a					
ΕΛΛΗΝΟΑΜΕΡΙΚΑΝΙΚΗ ΧΡΗΜΑΤΙΣΤΗΡΙΑΚΗ ΑΕΠΕΥ	ΑΝΔΡΕΑ ΠΑΠΑΝΔΡΕΟΥ 27 27, ΜΑΡΟΥΣΙ	2103311100		a		a	a			a
Ι. Χ. ΜΑΥΡΙΚΗΣ ΧΡΗΜΑΤΙΣΤΗΡΙΑΚΗ Α.Ε.Π.Ε.Υ	ΣΟΦΟΚΛΕΟΥΣ 5 5, ΑΘΗΝΑ	2103216730		a						
ΚΑΠΠΑ ΧΡΗΜΑΤΙΣΤΗΡΙΑΚΗ Α.Ε.Π.Ε.Υ.	ΒΑΛΛΑΩΡΙΤΟΥ 15 15, ΑΘΗΝΑ	2103678600		a			a			
ΚΑΡΑΜΑΝΟΦ ΧΡΗΜΑΤΙΣΤΗΡΙΑΚΗ Α.Ε.Π.Ε.Υ.	ΠΛ.ΑΓ.ΘΕΟΔΩΡΩΝ 2 2, ΑΘΗΝΑ	2103212947		a			a			
ΚΥΚΛΟΣ ΧΡΗΜΑΤΙΣΤΗΡΙΑΚΗ Α.Ε.Π.Ε.Υ.	ΠΑΝΕΠΙΣΤΗΜΙΟΥ 39 39, ΑΘΗΝΑ	2103364300		a			a			a
ΛΕΩΝ ΔΕΠΟΛΑΣ ΧΡΗΜΑΤΙΣΤΗΡΙΑΚΗ Α.Ε.Π.Ε.Υ.	ΧΡΗΣΤΟΥ ΛΑΔΑ 1 1, ΑΘΗΝΑ	2103213276 -28		a		a	a			
Ν. ΧΡΥΣΟΧΟΙΔΗΣ ΧΡΗΜΑΤΙΣΤΗΡΙΑΚΗ Α.Ε.Π.Ε.Υ	ΣΟΦΟΚΛΕΟΥΣ 7-9 7-9, ΑΘΗΝΑ	2103213913		a			a			a
ΠΑΝΤΕΛΑΚΗΣ ΧΡΗΜΑΤΙΣΤΗΡΙΑΚΗ Α.Ε.Π.Ε.Υ	ΕΘΝΙΚΗΣ ΑΝΤΙΣΤΑΣΕΩΣ 57, ΚΤΙΡΙΟ Β 57, ΧΑΛΑΝΔΡΙ	2106965000		a		a	a	a		
ΠΕΙΡΑΙΩΣ Α.Ε.Π.Ε.Υ.	ΣΤΑΔΙΟΥ 10 10, ΑΘΗΝΑ	2103354100		a		a	a	a		a
ΠΗΓΑΣΟΣ ΧΡΗΜΑΤΙΣΤΗΡΙΑΚΗ Α.Ε.Π.Ε.Υ.	ΒΑΛΛΑΩΡΙΤΟΥ 17 & ΑΜΕΡΙΚΗΣ 17 , ΑΘΗΝΑ	2103670700		a			a			
ΣΤ. ΕΜ. ΛΑΥΡΕΝΤΑΚΗΣ ΧΡΗΜΑΤΙΣΤΗΡΙΑΚΗ Α.Ε.Π.Ε.Υ.	ΣΟΦΟΚΛΕΟΥΣ 7-9 7-9, ΑΘΗΝΑ	2103213336		a			a			
ΤΡΑΠΕΖΑ EUROBANK ΑΕ	ΟΘΩΝΟΣ 8 , ΑΘΗΝΑ	2103337000							a	
ΤΡΑΠΕΖΑ ΟΡΤΙΜΑ BANK Α.Ε.	ΑΙΓΙΑΛΕΙΑΣ 32 & ΠΑΡΑΔΕΙΣΟΥ 32 , ΜΑΡΟΥΣΙ	2108173111		a		a	a	a	a	
ΤΡΑΠΕΖΑ ΠΕΙΡΑΙΩΣ Α.Ε.	ΑΜΕΡΙΚΗΣ 4, ΑΘΗΝΑ	(210)-3335000	(210)-3335079							
		(210)-3335918	(210)-3254207							
	ΑΜΕΡΙΚΗΣ 4, ΑΘΗΝΑ	+30 2103335000	210-3335079							

Πίνακας Μετοχών Υπό Ειδική Διαπραγμάτευση

Χρεόγραφο	Κατηγορία Διαπραγμάτευσης
Ειδικός Διαπραγματευτής	Έναρξη Ειδικής Διαπραγμάτευσης
ALPHA ETF FTSE Athex Large Cap	Διαπραγματεύσιμα Αμοιβαία Κεφάλαια (Δ.Α.Κ.)
ΑΛΦΑ FINANCE ΑΕΠΕΥ	02/01/1900
ΕΘΝΙΚΗ ΧΡΗΜΑΤΙΣΤΗΡΙΑΚΗ Α.Ε.Π.Ε.Υ.	02/01/1900
A.S. COMPANY (ΚΟ)	Κύρια Αγορά
EUROBANK EQUITIES Α.Ε.Π.Ε.Υ.	01/04/2019
ALPHA BANK (ΚΟ)	Κύρια Αγορά
EUROBANK EQUITIES Α.Ε.Π.Ε.Υ.	22/10/2006
MERIT ΧΡΗΜΑΤΙΣΤΗΡΙΑΚΗ Α.Ε.Π.Ε.Υ.	03/09/2012
ΑΛΦΑ FINANCE ΑΕΠΕΥ	29/02/2016
ΕΘΝΙΚΗ ΧΡΗΜΑΤΙΣΤΗΡΙΑΚΗ Α.Ε.Π.Ε.Υ.	02/01/1900
ΕΛΛΗΝΟΑΜΕΡΙΚΑΝΙΚΗ ΧΡΗΜΑΤΙΣΤΗΡΙΑΚΗ ΑΕΠΕΥ	25/07/2014
ΛΕΩΝ ΔΕΠΟΛΑΣ ΧΡΗΜΑΤΙΣΤΗΡΙΑΚΗ Α.Ε.Π.Ε.Υ.	04/01/2016
ΠΕΙΡΑΙΩΣ Α.Ε.Π.Ε.Υ.	28/05/2009
ΑΤΤΙΚΑ ΣΥΜΜΕΤΟΧΩΝ (ΚΟ)	Κύρια Αγορά
ΕΛΛΗΝΟΑΜΕΡΙΚΑΝΙΚΗ ΧΡΗΜΑΤΙΣΤΗΡΙΑΚΗ ΑΕΠΕΥ	28/12/2017
ΑΤΤΙΚΑ BANK Α.Τ.Ε. (ΚΟ)	Κύρια Αγορά
EUROBANK EQUITIES Α.Ε.Π.Ε.Υ.	11/11/2019
EUROXX ΧΡΗΜΑΤΙΣΤΗΡΙΑΚΗ Α.Ε.Π.Ε.Υ.	22/01/2016
ΠΕΙΡΑΙΩΣ Α.Ε.Π.Ε.Υ.	20/09/2017
ΑΥΤΟHELLAS (ΚΟ)	Κύρια Αγορά
EUROXX ΧΡΗΜΑΤΙΣΤΗΡΙΑΚΗ Α.Ε.Π.Ε.Υ.	02/07/2018
ΑΛΦΑ FINANCE ΑΕΠΕΥ	01/07/2019
BRIQ PROPERTIES (ΚΟ)	Κύρια Αγορά
EUROBANK EQUITIES Α.Ε.Π.Ε.Υ.	09/09/2019
BYTE COMPUTER (ΚΟ)	Κύρια Αγορά
MERIT ΧΡΗΜΑΤΙΣΤΗΡΙΑΚΗ Α.Ε.Π.Ε.Υ.	04/08/2008
CENERGY HOLDINGS (ΚΑ)	Κύρια Αγορά
EUROBANK EQUITIES Α.Ε.Π.Ε.Υ.	02/01/2016
ΑΛΦΑ FINANCE ΑΕΠΕΥ	02/01/2016
CNL CAPITAL (ΚΟ)	Κύρια Αγορά
MERIT ΧΡΗΜΑΤΙΣΤΗΡΙΑΚΗ Α.Ε.Π.Ε.Υ.	01/10/2018
COCA-COLA HBC AG (ΚΟ)	Κύρια Αγορά
ΕΘΝΙΚΗ ΧΡΗΜΑΤΙΣΤΗΡΙΑΚΗ Α.Ε.Π.Ε.Υ.	02/01/1900
ΠΕΙΡΑΙΩΣ Α.Ε.Π.Ε.Υ.	04/05/2015
EUROBANK HOLDINGS (ΚΟ)	Κύρια Αγορά
EUROBANK EQUITIES Α.Ε.Π.Ε.Υ.	01/06/2012
MERIT ΧΡΗΜΑΤΙΣΤΗΡΙΑΚΗ Α.Ε.Π.Ε.Υ.	06/11/2017
ΑΛΦΑ FINANCE ΑΕΠΕΥ	09/01/2006
ΕΘΝΙΚΗ ΧΡΗΜΑΤΙΣΤΗΡΙΑΚΗ Α.Ε.Π.Ε.Υ.	02/01/1900
ΕΛΛΗΝΟΑΜΕΡΙΚΑΝΙΚΗ ΧΡΗΜΑΤΙΣΤΗΡΙΑΚΗ ΑΕΠΕΥ	25/07/2014
ΛΕΩΝ ΔΕΠΟΛΑΣ ΧΡΗΜΑΤΙΣΤΗΡΙΑΚΗ Α.Ε.Π.Ε.Υ.	30/11/2018
ΠΕΙΡΑΙΩΣ Α.Ε.Π.Ε.Υ.	28/09/2009
FOURLIS ΣΥΜΜΕΤΟΧΩΝ (ΚΟ)	Κύρια Αγορά
EUROBANK EQUITIES Α.Ε.Π.Ε.Υ.	01/12/2016
ΠΕΙΡΑΙΩΣ Α.Ε.Π.Ε.Υ.	06/03/2017
INTERCONTINENTAL (ΚΟ)	Κύρια Αγορά
ΛΕΩΝ ΔΕΠΟΛΑΣ ΧΡΗΜΑΤΙΣΤΗΡΙΑΚΗ Α.Ε.Π.Ε.Υ.	03/06/2019
INTRACOM HOLDINGS (ΚΟ)	Κύρια Αγορά
ΛΕΩΝ ΔΕΠΟΛΑΣ ΧΡΗΜΑΤΙΣΤΗΡΙΑΚΗ Α.Ε.Π.Ε.Υ.	08/10/2018
JUMBO (ΚΟ)	Κύρια Αγορά
MERIT ΧΡΗΜΑΤΙΣΤΗΡΙΑΚΗ Α.Ε.Π.Ε.Υ.	06/11/2017
ΠΕΙΡΑΙΩΣ Α.Ε.Π.Ε.Υ.	06/03/2017
LAMDA DEVELOPMENT(ΚΟ)	Κύρια Αγορά
EUROBANK EQUITIES Α.Ε.Π.Ε.Υ.	08/12/2014
ΠΑΝΤΕΛΑΚΗΣ ΧΡΗΜΑΤΙΣΤΗΡΙΑΚΗ Α.Ε.Π.Ε.Υ.	06/11/2017
ΠΕΙΡΑΙΩΣ Α.Ε.Π.Ε.Υ.	29/06/2017
MARFIN INVESTMENT GROUP (ΚΟ)	Κύρια Αγορά
ΠΕΙΡΑΙΩΣ Α.Ε.Π.Ε.Υ.	02/02/2009
MLS ΠΛΗΡΟΦΟΡΙΚΗ (ΚΟ)	Κύρια Αγορά
ΠΕΙΡΑΙΩΣ Α.Ε.Π.Ε.Υ.	01/08/2019
PROFILE (ΚΟ)	Κύρια Αγορά
ΠΑΝΤΕΛΑΚΗΣ ΧΡΗΜΑΤΙΣΤΗΡΙΑΚΗ Α.Ε.Π.Ε.Υ.	01/07/2019
QUEST ΣΥΜΜΕΤΟΧΩΝ (ΚΟ)	Κύρια Αγορά
ΒΕΤΑ ΧΡΗΜΑΤΙΣΤΗΡΙΑΚΗ Α.Ε.Π.Ε.Υ.	26/03/2018
EUROBANK EQUITIES Α.Ε.Π.Ε.Υ.	28/01/2019
ΤΙΤΑΝ CEMENT (ΚΑ)	Κύρια Αγορά
EUROBANK EQUITIES Α.Ε.Π.Ε.Υ.	06/11/2019

Πίνακας Μετοχών Υπό Ειδική Διαπραγμάτευση

Χρεόγραφο	Κατηγορία Διαπραγμάτευσης
Ειδικός Διαπραγματευτής	Έναρξη Ειδικής Διαπραγμάτευσης
VIOTALCO SA/NV (ΚΑ)	Κύρια Αγορά
EUROBANK EQUITIES A.E.Π.Ε.Υ.	04/03/2014
MERIT ΧΡΗΜΑΤΙΣΤΗΡΙΑΚΗ Α.Ε.Π.Ε.Υ.	17/03/2014
ΑΛΦΑ FINANCE ΑΕΠΕΥ	11/03/2008
ΑΒΑΣ Α.Ε. (ΚΟ)	Κύρια Αγορά
EUROBANK EQUITIES A.E.Π.Ε.Υ.	14/12/2015
ΑΔΜΗΕ ΣΥΜΜΕΤΟΧΩΝ Α.Ε. (ΚΟ)	Κύρια Αγορά
ΕΛΛΗΝΟΑΜΕΡΙΚΑΝΙΚΗ ΧΡΗΜΑΤΙΣΤΗΡΙΑΚΗ ΑΕΠΕΥ	09/03/2020
ΠΕΙΡΑΙΩΣ Α.Ε.Π.Ε.Υ.	29/06/2017
ΓΕΚ ΤΕΡΝΑ (ΚΟ)	Κύρια Αγορά
ΠΕΙΡΑΙΩΣ Α.Ε.Π.Ε.Υ.	29/08/2019
ΔΕΗ (ΚΟ)	Κύρια Αγορά
EUROBANK EQUITIES A.E.Π.Ε.Υ.	22/10/2006
MERIT ΧΡΗΜΑΤΙΣΤΗΡΙΑΚΗ Α.Ε.Π.Ε.Υ.	06/11/2017
ΑΛΦΑ FINANCE ΑΕΠΕΥ	09/01/2006
ΕΘΝΙΚΗ ΧΡΗΜΑΤΙΣΤΗΡΙΑΚΗ Α.Ε.Π.Ε.Υ.	02/01/1900
ΕΛΛΗΝΟΑΜΕΡΙΚΑΝΙΚΗ ΧΡΗΜΑΤΙΣΤΗΡΙΑΚΗ ΑΕΠΕΥ	01/09/2014
ΠΕΙΡΑΙΩΣ Α.Ε.Π.Ε.Υ.	28/09/2009
ΕΘΝΙΚΗ ΤΡΑΠΕΖΑ (ΚΟ)	Κύρια Αγορά
EUROBANK EQUITIES A.E.Π.Ε.Υ.	22/10/2006
MERIT ΧΡΗΜΑΤΙΣΤΗΡΙΑΚΗ Α.Ε.Π.Ε.Υ.	03/09/2012
ΑΛΦΑ FINANCE ΑΕΠΕΥ	09/01/2006
ΕΘΝΙΚΗ ΧΡΗΜΑΤΙΣΤΗΡΙΑΚΗ Α.Ε.Π.Ε.Υ.	02/01/1900
ΕΛΛΗΝΟΑΜΕΡΙΚΑΝΙΚΗ ΧΡΗΜΑΤΙΣΤΗΡΙΑΚΗ ΑΕΠΕΥ	25/07/2014
ΛΕΩΝ ΔΕΠΟΛΑΣ ΧΡΗΜΑΤΙΣΤΗΡΙΑΚΗ Α.Ε.Π.Ε.Υ.	20/05/2015
ΠΕΙΡΑΙΩΣ Α.Ε.Π.Ε.Υ.	08/09/2008
ΕΚΤΕΡ (ΚΟ)	Κύρια Αγορά
EUROBANK EQUITIES A.E.Π.Ε.Υ.	16/10/2017
ΛΕΩΝ ΔΕΠΟΛΑΣ ΧΡΗΜΑΤΙΣΤΗΡΙΑΚΗ Α.Ε.Π.Ε.Υ.	21/05/2018
ΕΛΑΣΤΡΟΝ (ΚΟ)	Κύρια Αγορά
ΛΕΩΝ ΔΕΠΟΛΑΣ ΧΡΗΜΑΤΙΣΤΗΡΙΑΚΗ Α.Ε.Π.Ε.Υ.	20/02/2017
ΕΛΒΑΛΧΑΛΚΟΡ (ΚΟ)	Κύρια Αγορά
EUROBANK EQUITIES A.E.Π.Ε.Υ.	07/05/2018
ΑΛΦΑ FINANCE ΑΕΠΕΥ	07/05/2018
ΕΛΜΑΚΤΩΡ (ΚΟ)	Κύρια Αγορά
EUROXX ΧΡΗΜΑΤΙΣΤΗΡΙΑΚΗ Α.Ε.Π.Ε.Υ.	24/09/2018
ΑΛΦΑ FINANCE ΑΕΠΕΥ	18/03/2019
ΕΘΝΙΚΗ ΧΡΗΜΑΤΙΣΤΗΡΙΑΚΗ Α.Ε.Π.Ε.Υ.	02/01/1900
ΠΕΙΡΑΙΩΣ Α.Ε.Π.Ε.Υ.	22/10/2018
ΕΛΛΗΝ. ΧΡΗΜΑΤΙΣΤΗΡΙΑ Χ.Α. (ΚΟ)	Κύρια Αγορά
ΕΘΝΙΚΗ ΧΡΗΜΑΤΙΣΤΗΡΙΑΚΗ Α.Ε.Π.Ε.Υ.	02/01/1900
ΕΛΛΗΝΟΑΜΕΡΙΚΑΝΙΚΗ ΧΡΗΜΑΤΙΣΤΗΡΙΑΚΗ ΑΕΠΕΥ	01/09/2014
ΠΕΙΡΑΙΩΣ Α.Ε.Π.Ε.Υ.	04/05/2015
ΕΛΛΗΝΙΚΑ ΠΕΤΡΕΛΑΙΑ (ΚΟ)	Κύρια Αγορά
ΕΛΛΗΝΟΑΜΕΡΙΚΑΝΙΚΗ ΧΡΗΜΑΤΙΣΤΗΡΙΑΚΗ ΑΕΠΕΥ	14/09/2015
ΠΕΙΡΑΙΩΣ Α.Ε.Π.Ε.Υ.	20/03/2017
ΕΛΤΟΝ (ΚΟ)	Κύρια Αγορά
ΒΕΤΑ ΧΡΗΜΑΤΙΣΤΗΡΙΑΚΗ Α.Ε.Π.Ε.Υ.	03/09/2012
ΛΕΩΝ ΔΕΠΟΛΑΣ ΧΡΗΜΑΤΙΣΤΗΡΙΑΚΗ Α.Ε.Π.Ε.Υ.	01/04/2019
ΕΥΔΑΠ (ΚΟ)	Κύρια Αγορά
EUROBANK EQUITIES A.E.Π.Ε.Υ.	10/06/2019
ΑΛΦΑ FINANCE ΑΕΠΕΥ	27/01/2020
ΕΥΡΩΠΑΪΚΗ ΠΙΣΤΗ (ΚΟ)	Κύρια Αγορά
EUROBANK EQUITIES A.E.Π.Ε.Υ.	08/07/2019
ΠΑΝΤΕΛΑΚΗΣ ΧΡΗΜΑΤΙΣΤΗΡΙΑΚΗ Α.Ε.Π.Ε.Υ.	15/07/2019
ΙΚΤΙΝΟΣ ΕΛΛΑΣ (ΚΟ)	Κύρια Αγορά
EUROBANK EQUITIES A.E.Π.Ε.Υ.	25/02/2019
ΑΛΦΑ FINANCE ΑΕΠΕΥ	01/04/2019
ΕΘΝΙΚΗ ΧΡΗΜΑΤΙΣΤΗΡΙΑΚΗ Α.Ε.Π.Ε.Υ.	02/01/1900
ΙΝΤΡΑΛΟΤ (ΚΟ)	Κύρια Αγορά
EUROBANK EQUITIES A.E.Π.Ε.Υ.	01/06/2012
EUROXX ΧΡΗΜΑΤΙΣΤΗΡΙΑΚΗ Α.Ε.Π.Ε.Υ.	12/06/2017
ΠΕΙΡΑΙΩΣ Α.Ε.Π.Ε.Υ.	28/09/2009
ΚΑΡΑΜΟΛΕΓΚΟΣ (ΚΟ)	Κύρια Αγορά
EUROXX ΧΡΗΜΑΤΙΣΤΗΡΙΑΚΗ Α.Ε.Π.Ε.Υ.	04/10/2019
ΚΛΟΥΚΙΝΑΣ - ΛΑΠΠΑΣ (ΚΟ)	Κύρια Αγορά
ΒΕΤΑ ΧΡΗΜΑΤΙΣΤΗΡΙΑΚΗ Α.Ε.Π.Ε.Υ.	22/09/2014

Πίνακας Μετοχών Υπό Ειδική Διαπραγμάτευση

Χρεόγραφο	Κατηγορία Διαπραγμάτευσης
Ειδικός Διαπραγματευτής	Έναρξη Ειδικής Διαπραγμάτευσης
ΚΡΙ - ΚΡΙ (ΚΟ)	Κύρια Αγορά
EUROBANK EQUITIES Α.Ε.Π.Ε.Υ.	07/05/2018
ΛΕΩΝ ΔΕΠΟΛΑΣ ΧΡΗΜΑΤΙΣΤΗΡΙΑΚΗ Α.Ε.Π.Ε.Υ.	16/01/2017
ΛΑΜΨΑ (ΚΟ)	Κύρια Αγορά
ΛΕΩΝ ΔΕΠΟΛΑΣ ΧΡΗΜΑΤΙΣΤΗΡΙΑΚΗ Α.Ε.Π.Ε.Υ.	16/01/2017
ΜΟΤΟΡ ΟΙΛ (ΚΟ)	Κύρια Αγορά
MERIT ΧΡΗΜΑΤΙΣΤΗΡΙΑΚΗ Α.Ε.Π.Ε.Υ.	25/02/2019
ΕΘΝΙΚΗ ΧΡΗΜΑΤΙΣΤΗΡΙΑΚΗ Α.Ε.Π.Ε.Υ.	02/01/1900
ΕΛΛΗΝΟΑΜΕΡΙΚΑΝΙΚΗ ΧΡΗΜΑΤΙΣΤΗΡΙΑΚΗ ΑΕΠΕΥ	01/09/2014
ΛΕΩΝ ΔΕΠΟΛΑΣ ΧΡΗΜΑΤΙΣΤΗΡΙΑΚΗ Α.Ε.Π.Ε.Υ.	01/04/2019
ΠΕΙΡΑΙΩΣ Α.Ε.Π.Ε.Υ.	04/05/2015
ΜΥΤΙΛΗΝΑΙΟΣ (ΚΟ)	Κύρια Αγορά
EUROBANK EQUITIES Α.Ε.Π.Ε.Υ.	20/09/2017
MERIT ΧΡΗΜΑΤΙΣΤΗΡΙΑΚΗ Α.Ε.Π.Ε.Υ.	25/02/2019
ΑΛΦΑ FINANCE ΑΕΠΕΥ	15/04/2019
ΕΘΝΙΚΗ ΧΡΗΜΑΤΙΣΤΗΡΙΑΚΗ Α.Ε.Π.Ε.Υ.	02/01/1900
ΠΕΙΡΑΙΩΣ Α.Ε.Π.Ε.Υ.	04/05/2015
ΟΛΠ (ΚΟ)	Κύρια Αγορά
EUROBANK EQUITIES Α.Ε.Π.Ε.Υ.	06/02/2019
ΟΠΑΠ (ΚΟ)	Κύρια Αγορά
EUROBANK EQUITIES Α.Ε.Π.Ε.Υ.	22/10/2006
MERIT ΧΡΗΜΑΤΙΣΤΗΡΙΑΚΗ Α.Ε.Π.Ε.Υ.	20/03/2017
ΑΛΦΑ FINANCE ΑΕΠΕΥ	09/01/2006
ΕΘΝΙΚΗ ΧΡΗΜΑΤΙΣΤΗΡΙΑΚΗ Α.Ε.Π.Ε.Υ.	02/01/1900
ΕΛΛΗΝΟΑΜΕΡΙΚΑΝΙΚΗ ΧΡΗΜΑΤΙΣΤΗΡΙΑΚΗ ΑΕΠΕΥ	25/07/2014
ΠΕΙΡΑΙΩΣ Α.Ε.Π.Ε.Υ.	04/05/2015
ΟΤΕ (ΚΟ)	Κύρια Αγορά
EUROBANK EQUITIES Α.Ε.Π.Ε.Υ.	22/10/2006
MERIT ΧΡΗΜΑΤΙΣΤΗΡΙΑΚΗ Α.Ε.Π.Ε.Υ.	20/03/2017
ΑΛΦΑ FINANCE ΑΕΠΕΥ	09/01/2006
ΕΘΝΙΚΗ ΧΡΗΜΑΤΙΣΤΗΡΙΑΚΗ Α.Ε.Π.Ε.Υ.	02/01/1900
ΕΛΛΗΝΟΑΜΕΡΙΚΑΝΙΚΗ ΧΡΗΜΑΤΙΣΤΗΡΙΑΚΗ ΑΕΠΕΥ	25/07/2014
ΛΕΩΝ ΔΕΠΟΛΑΣ ΧΡΗΜΑΤΙΣΤΗΡΙΑΚΗ Α.Ε.Π.Ε.Υ.	20/04/2015
ΠΕΙΡΑΙΩΣ Α.Ε.Π.Ε.Υ.	08/09/2008
ΠΑΠΟΥΤΣΑΝΗΣ (ΚΟ)	Κύρια Αγορά
ΒΕΤΑ ΧΡΗΜΑΤΙΣΤΗΡΙΑΚΗ Α.Ε.Π.Ε.Υ.	25/11/2013
ΑΛΦΑ FINANCE ΑΕΠΕΥ	19/11/2018
ΠΕΙΡΑΙΩΣ ΤΡΑΠΕΖΑ (ΚΟ)	Κύρια Αγορά
EUROBANK EQUITIES Α.Ε.Π.Ε.Υ.	22/10/2006
EUROXX ΧΡΗΜΑΤΙΣΤΗΡΙΑΚΗ Α.Ε.Π.Ε.Υ.	15/02/2016
MERIT ΧΡΗΜΑΤΙΣΤΗΡΙΑΚΗ Α.Ε.Π.Ε.Υ.	16/09/2013
ΑΛΦΑ FINANCE ΑΕΠΕΥ	15/04/2019
ΕΘΝΙΚΗ ΧΡΗΜΑΤΙΣΤΗΡΙΑΚΗ Α.Ε.Π.Ε.Υ.	02/01/1900
ΕΛΛΗΝΟΑΜΕΡΙΚΑΝΙΚΗ ΧΡΗΜΑΤΙΣΤΗΡΙΑΚΗ ΑΕΠΕΥ	25/07/2014
ΛΕΩΝ ΔΕΠΟΛΑΣ ΧΡΗΜΑΤΙΣΤΗΡΙΑΚΗ Α.Ε.Π.Ε.Υ.	30/11/2018
ΠΕΙΡΑΙΩΣ Α.Ε.Π.Ε.Υ.	16/02/2009
ΠΕΤΡΟΠΟΥΛΟΣ ΠΕΤΡΟΣ (ΚΟ)	Κύρια Αγορά
EUROBANK EQUITIES Α.Ε.Π.Ε.Υ.	01/04/2019
ΠΑΝΤΕΛΑΚΗΣ ΧΡΗΜΑΤΙΣΤΗΡΙΑΚΗ Α.Ε.Π.Ε.Υ.	16/03/2020
ΠΛΑΙΣΙΟ COMPUTERS (ΚΟ)	Κύρια Αγορά
EUROBANK EQUITIES Α.Ε.Π.Ε.Υ.	02/03/2015
ΠΛΑΣΤΙΚΑ ΘΡΑΚΗΣ (ΚΟ)	Κύρια Αγορά
EUROBANK EQUITIES Α.Ε.Π.Ε.Υ.	26/03/2018
ΑΛΦΑ FINANCE ΑΕΠΕΥ	26/03/2018
ΣΑΡΑΝΤΗΣ ΓΡ. (ΚΟ)	Κύρια Αγορά
ΒΕΤΑ ΧΡΗΜΑΤΙΣΤΗΡΙΑΚΗ Α.Ε.Π.Ε.Υ.	14/05/2012
EUROBANK EQUITIES Α.Ε.Π.Ε.Υ.	24/10/2016
ΣΠΥΡΟΥ ΑΓΡ. ΟΙΚ. (ΚΟ)	Κύρια Αγορά
EUROBANK EQUITIES Α.Ε.Π.Ε.Υ.	02/09/2019
ΤΕΡΝΑ ΕΝΕΡΓΕΙΑΚΗ (ΚΟ)	Κύρια Αγορά
ΠΕΙΡΑΙΩΣ Α.Ε.Π.Ε.Υ.	09/12/2019

Γνωστοποιήσεις Συναλλαγών - Κατάλογος Υπόχρεων Προσώπων

Ημερομηνία Υποβολής [1]	Επωνυμία	Λόγος Υποβολής [2]	Υπόχρεος	Ιδιότητα Υποχρέου	Σχέση με τον Υπόχρεο	Ημερομηνία Συναλλαγής	Αγορά	Όγκος Συναλλαγών	Αξία Συναλλαγών	Φύση Συναλλαγής [3]	Είδος Χρηματικού μέσου	Παρατηρήσεις [4]
23/04/2020	ΑΥΤΟΗΕΛΛΑΣ ΑΝΩΝΥΜΟΣ ΤΟΥΡΙΣΤΙΚΗ & ΕΜΠΟΡΙΚΗ ΕΤΑΙΡΕΙΑ	A	ΚΑΡΑΜΠΟΥΡΝΙΩΤΗΣ ΠΑΝΑΓΙΩΤΗΣ	Άλος Διευθυντής	Ο ίδιος	21/04/2020	ΑΞΙΩΝ ΧΑ	500	2,140.00	A	Μετοχή	1
23/04/2020	EUROBANK ERGASIAS YΠHPPECIZQN KAI CΥMMETOXΩN A.E.	B	ΒΑΣΙΛΕΙΟΥ ΚΩΝΣΤΑΝΤΙΝΟΣ	Μέλος ΔΣ Εκτελεστικό	Συνδεδόμενο Νομικό Πρόσωπο	16/04/2020	ΑΞΙΩΝ ΧΑ	184,726	69,491.48	A	Μετοχή	1
23/04/2020	EUROBANK ERGASIAS YΠHPPECIZQN KAI CΥMMETOXΩN A.E.	B	ΒΑΣΙΛΕΙΟΥ ΚΩΝΣΤΑΝΤΙΝΟΣ	Μέλος ΔΣ Εκτελεστικό	Συνδεδόμενο Νομικό Πρόσωπο	16/04/2020	ΑΞΙΩΝ ΧΑ	34,210	12,919.05	Π	Μετοχή	1
23/04/2020	EUROBANK ERGASIAS YΠHPPECIZQN KAI CΥMMETOXΩN A.E.	B	ΒΑΣΙΛΕΙΟΥ ΚΩΝΣΤΑΝΤΙΝΟΣ	Μέλος ΔΣ Εκτελεστικό	Συνδεδόμενο Νομικό Πρόσωπο	16/04/2020	ΑΞΙΩΝ ΧΑ	53,264	20,165.29	A	Μετοχή	1
23/04/2020	EUROBANK ERGASIAS YΠHPPECIZQN KAI CΥMMETOXΩN A.E.	B	ΒΑΣΙΛΕΙΟΥ ΚΩΝΣΤΑΝΤΙΝΟΣ	Μέλος ΔΣ Εκτελεστικό	Συνδεδόμενο Νομικό Πρόσωπο	16/04/2020	ΑΞΙΩΝ ΧΑ	184,726	69,454.99	Π	Μετοχή	1
23/04/2020	EUROBANK ERGASIAS YΠHPPECIZQN KAI CΥMMETOXΩN A.E.	B	ΒΑΣΙΛΕΙΟΥ ΚΩΝΣΤΑΝΤΙΝΟΣ	Μέλος ΔΣ Εκτελεστικό	Συνδεδόμενο Νομικό Πρόσωπο	16/04/2020	ΠΑΡΑΓΩΓΩΝ ΧΑ	182	6,873.40	Π	Παράγωγο	4
23/04/2020	EUROBANK ERGASIAS YΠHPPECIZQN KAI CΥMMETOXΩN A.E.	B	ΒΑΣΙΛΕΙΟΥ ΚΩΝΣΤΑΝΤΙΝΟΣ	Μέλος ΔΣ Εκτελεστικό	Συνδεδόμενο Νομικό Πρόσωπο	21/04/2020	ΠΑΡΑΓΩΓΩΝ ΧΑ	80	2,768.00	A	Παράγωγο	4
23/04/2020	EUROBANK ERGASIAS YΠHPPECIZQN KAI CΥMMETOXΩN A.E.	B	ΒΑΣΙΛΕΙΟΥ ΚΩΝΣΤΑΝΤΙΝΟΣ	Μέλος ΔΣ Εκτελεστικό	Συνδεδόμενο Νομικό Πρόσωπο	21/04/2020	ΑΞΙΩΝ ΧΑ	539,199	186,022.37	A	Μετοχή	1
23/04/2020	EUROBANK ERGASIAS YΠHPPECIZQN KAI CΥMMETOXΩN A.E.	B	ΒΑΣΙΛΕΙΟΥ ΚΩΝΣΤΑΝΤΙΝΟΣ	Μέλος ΔΣ Εκτελεστικό	Συνδεδόμενο Νομικό Πρόσωπο	21/04/2020	ΑΞΙΩΝ ΧΑ	539,199	186,970.22	Π	Μετοχή	1
23/04/2020	EUROBANK ERGASIAS YΠHPPECIZQN KAI CΥMMETOXΩN A.E.	B	ΒΑΣΙΛΕΙΟΥ ΚΩΝΣΤΑΝΤΙΝΟΣ	Μέλος ΔΣ Εκτελεστικό	Συνδεδόμενο Νομικό Πρόσωπο	21/04/2020	ΑΞΙΩΝ ΧΑ	41,088	13,827.56	Π	Μετοχή	1
23/04/2020	EUROBANK ERGASIAS YΠHPPECIZQN KAI CΥMMETOXΩN A.E.	B	ΒΑΣΙΛΕΙΟΥ ΚΩΝΣΤΑΝΤΙΝΟΣ	Μέλος ΔΣ Εκτελεστικό	Συνδεδόμενο Νομικό Πρόσωπο	21/04/2020	ΠΑΡΑΓΩΓΩΝ ΧΑ	208	7,157.50	Π	Παράγωγο	4
23/04/2020	EUROBANK ERGASIAS YΠHPPECIZQN KAI CΥMMETOXΩN A.E.	B	ΒΑΣΙΛΕΙΟΥ ΚΩΝΣΤΑΝΤΙΝΟΣ	Μέλος ΔΣ Εκτελεστικό	Συνδεδόμενο Νομικό Πρόσωπο	21/04/2020	ΑΞΙΩΝ ΧΑ	68,932	23,789.63	A	Μετοχή	1
23/04/2020	EUROBANK ERGASIAS YΠHPPECIZQN KAI CΥMMETOXΩN A.E.	B	ΒΑΣΙΛΕΙΟΥ ΚΩΝΣΤΑΝΤΙΝΟΣ	Μέλος ΔΣ Εκτελεστικό	Συνδεδόμενο Νομικό Πρόσωπο	22/04/2020	ΑΞΙΩΝ ΧΑ	233,347	79,566.82	A	Μετοχή	1
23/04/2020	EUROBANK ERGASIAS YΠHPPECIZQN KAI CΥMMETOXΩN A.E.	B	ΒΑΣΙΛΕΙΟΥ ΚΩΝΣΤΑΝΤΙΝΟΣ	Μέλος ΔΣ Εκτελεστικό	Συνδεδόμενο Νομικό Πρόσωπο	22/04/2020	ΑΞΙΩΝ ΧΑ	51,676	17,586.88	Π	Μετοχή	1
23/04/2020	EUROBANK ERGASIAS YΠHPPECIZQN KAI CΥMMETOXΩN A.E.	B	ΒΑΣΙΛΕΙΟΥ ΚΩΝΣΤΑΝΤΙΝΟΣ	Μέλος ΔΣ Εκτελεστικό	Συνδεδόμενο Νομικό Πρόσωπο	22/04/2020	ΑΞΙΩΝ ΧΑ	37,320	12,719.20	A	Μετοχή	1
23/04/2020	EUROBANK ERGASIAS YΠHPPECIZQN KAI CΥMMETOXΩN A.E.	B	ΒΑΣΙΛΕΙΟΥ ΚΩΝΣΤΑΝΤΙΝΟΣ	Μέλος ΔΣ Εκτελεστικό	Συνδεδόμενο Νομικό Πρόσωπο	22/04/2020	ΑΞΙΩΝ ΧΑ	233,347	79,688.63	Π	Μετοχή	1
23/04/2020	EUROBANK ERGASIAS YΠHPPECIZQN KAI CΥMMETOXΩN A.E.	B	ΒΑΣΙΛΕΙΟΥ ΚΩΝΣΤΑΝΤΙΝΟΣ	Μέλος ΔΣ Εκτελεστικό	Συνδεδόμενο Νομικό Πρόσωπο	22/04/2020	ΠΑΡΑΓΩΓΩΝ ΧΑ	4	135.60	A	Παράγωγο	4
23/04/2020	M.L.S. ΠΛΗΡΟΦΟΡΙΚΗ Α.Ε.	A	ΖΑΧΑΡΙΑΔΟΥ ΠΑΡΑΣΚΕΥΗ	Αντιπρόεδρος ΔΣ	Ο ίδιος	21/04/2020	ΑΞΙΩΝ ΧΑ	5,800	3,812.21	A	Μετοχή	1
23/04/2020	M.L.S. ΠΛΗΡΟΦΟΡΙΚΗ Α.Ε.	A	ΖΑΧΑΡΙΑΔΟΥ ΠΑΡΑΣΚΕΥΗ	Αντιπρόεδρος ΔΣ	Ο ίδιος	22/04/2020	ΑΞΙΩΝ ΧΑ	2,500	1,671.01	A	Μετοχή	1
23/04/2020	M.L.S. ΠΛΗΡΟΦΟΡΙΚΗ Α.Ε.	A	ΚΩΝΣΤΑΝΤΟΥΛΑΣ ΔΗΜΗΤΡΙΟΣ	Νομικός Σύμβουλος	Ο ίδιος	21/04/2020	ΑΞΙΩΝ ΧΑ	14,000	9,240.10	Π	Μετοχή	1

Σημειώσεις Γνωστοποιήσεων Συναλλαγών

Για περισσότερες πληροφορίες επί των γνωστοποιήσεων συναλλαγών επισκεφτείτε την ιστοσελίδα <http://athexgroup.gr/el/web/guest/companies-info-trade-notifications>

[1] - Η Ημερομηνία Υποβολής αφορά την Ημερομηνία που η Γνωστοποίηση παρελήφθη από το Χ.Α.

[2] - Λόγος Υποβολής: Α: Πρόσωπο που ασκεί Διευθυντικά καθήκοντα, Β: Πρόσωπο που έχει στενό δεσμό με πρόσωπο που ασκεί Διευθυντικά καθήκοντα.

[3] - Φύση Συναλλαγής: Α: Αγορά, Π: Πώληση.

[4] - Παρατηρήσεις: 1 - Λόγω Συμμετοχής σε ΑΜΚ, 2 - Λόγω Εξάσκησης Δικαιώματος Προαίρεσης αγοράς μετοχών που παρέχεται στο προσωπικό, 3 - Λόγω Δωρεάς, 4 - Λόγω Συγχώνευσης ή Διάσπασης κλπ, 5 - Λόγω Μετατροπής ή Ανταλλαγής Ομολογιών, 6 - Ανταλλαγή Λόγω Προαιρετικής Δημόσιας Πρότασης.

Υποκείμενη Αγορά				Αγορά Παραγώγων													
Ανωτ Τιμή	Κατωτ Τιμή	Τιμή κλεισ.	Μεταβ.	Μήνας Παράδοσης	Ανοιγμα	Ανωτ Τιμή	Κατωτ Τιμή	Τελ Τιμή	Τιμή κλεισ.	Τελευταία ζήτηση	Τελευταία προσφορά	Τιμή Εκκαθάρισης ¹	Υψηλό ζωής	Χαμηλό ζωής	Πράξεις	Όγκος	Ανοικτές θέσεις
(Μονάδα Διαπραγμάτευσης: 1 Μονάδα Δείκτη x 2€, Χρηματικός Διακανονισμός)																	
1,472.16	1,428.74	1,467.13	2.69%	Μάιος 2020	1,440.00	1,472.00	1,432.00	1,469.00	1,469.00	---	---		1,534.00	---	154	741	3,604
				Ιούνιος 2020	1,448.50	1,468.00	1,448.50	1,466.75	1,466.75	---	---		1,509.50	---	6	101	170
				Ιούλιος 2020	---	---	---	---	1,435.50	---	---		---	---	---	---	---
				Σεπτέμβριος 2020	---	---	---	---	1,440.50	---	---		---	---	---	---	---
				Δεκέμβριος 2020	---	---	---	---	1,447.75	---	---		---	---	---	---	---
				Μάρτιος 2021	---	---	---	---	1,455.00	---	---		---	---	---	---	---

Σημειώσεις Παραγώγων

Τις τιμές εκκαθάρισης και τις τελικές ανοικτές θέσεις μπορείτε να τις ανακτήσετε στο ακόλουθο path <http://www.helex.gr/el/web/guest/statistics-end-of-day-derivatives>

Υποκείμενη Αγορά					Αγορά Παραγώγων													
Ανωτ Τιμή	Κατωτ Τιμή	Τιμή κλεισ.	Μεταβ.	Μήνας Παράδοσης	Άνοιγμα	Ανωτ Τιμή	Κατωτ Τιμή	Τελ Τιμή	Τιμή κλεισ.	Τελευταία ζήτηση	Τελευταία προσφορά	Τιμή Εκκαθάρισης*	Υψηλό ζωής	Χαμηλό ζωής	Πράξεις	Όγκος	Ανοικτές θέσεις	
(Μέγεθος Συμβολαίου: 100 Χρεόγραφα, Φυσική Παράδοση)																		
ALPHA BANK (ΚΟ)					Ιούνιος 2020	0.604	0.644	0.601	0.628	0.628	---	---	---	1.58	---	200	3,049	27,709
0.64	0.61	0.625	4.17%	Σεπτέμβριος 2020	---	---	---	---	0.605	---	---	---	---	---	---	---	---	
					Δεκέμβριος 2020	---	---	---	---	0.608	---	---	---	---	---	---	---	
					Μάρτιος 2021	---	---	---	---	0.611	---	---	---	---	---	---	---	
(Μέγεθος Συμβολαίου: 100 Χρεόγραφα, Φυσική Παράδοση)																		
ΑΤΤΙΚΑ BANK Α.Τ.Ε. (ΚΟ)					Ιούνιος 2020	---	---	---	---	0.218	---	---	---	0.271	---	---	879	
0.233	0.213	0.221	1.61%	Σεπτέμβριος 2020	---	---	---	---	0.219	---	---	---	---	---	---	---	---	
					Δεκέμβριος 2020	---	---	---	---	0.220	---	---	---	---	---	---	---	
					Μάρτιος 2021	---	---	---	---	0.221	---	---	---	---	---	---	---	
(Μέγεθος Συμβολαίου: 100 Χρεόγραφα, Φυσική Παράδοση)																		
CENERGY HOLDINGS (ΚΑ)					Ιούνιος 2020	0.948	0.954	0.930	0.949	0.949	---	---	---	1.01	---	31	216	2,418
0.965	0.926	0.937	-2.40%	Σεπτέμβριος 2020	---	---	---	---	0.968	---	---	---	---	---	---	---	---	
					Δεκέμβριος 2020	---	---	---	---	0.973	---	---	---	---	---	---	---	
					Μάρτιος 2021	---	---	---	---	0.978	---	---	---	---	---	---	---	
(Μέγεθος Συμβολαίου: 100 Χρεόγραφα, Φυσική Παράδοση)																		
COCA-COLA HBC AG (ΚΟ)					Ιούνιος 2020	22.34	22.37	22.10	22.10	22.10	---	---	---	28.10	---	11	51	250
22.41	21.9	22.1	0.55%	Σεπτέμβριος 2020	---	---	---	---	22.16	---	---	---	35.15	---	---	---	2	
					Δεκέμβριος 2020	---	---	---	---	22.27	---	---	---	---	---	---	---	
					Μάρτιος 2021	---	---	---	---	22.38	---	---	---	---	---	---	---	
(Μέγεθος Συμβολαίου: 100 Χρεόγραφα, Φυσική Παράδοση)																		
EUROBANK HOLDINGS (ΚΟ)					Ιούνιος 2020	0.345	0.357	0.339	0.350	0.350	---	---	---	0.820	---	225	3,052	44,683
0.358	0.3388	0.3488	3.20%	Σεπτέμβριος 2020	---	---	---	---	0.341	---	---	---	0.402	---	---	---	5	
					Δεκέμβριος 2020	---	---	---	---	0.343	---	---	---	---	---	---	---	
					Μάρτιος 2021	---	---	---	---	0.344	---	---	---	---	---	---	---	
(Μέγεθος Συμβολαίου: 100 Χρεόγραφα, Φυσική Παράδοση)																		
FOURLIS ΣΥΜΜΕΤΟΧΩΝ (ΚΟ)					Ιούνιος 2020	3.26	3.41	3.26	3.37	3.37	---	---	---	4.36	---	48	175	477
3.4	3.19	3.36	5.33%	Σεπτέμβριος 2020	---	---	---	---	3.22	---	---	---	---	---	---	---	---	
					Δεκέμβριος 2020	---	---	---	---	3.23	---	---	---	---	---	---	---	
					Μάρτιος 2021	---	---	---	---	3.25	---	---	---	---	---	---	---	
(Μέγεθος Συμβολαίου: 100 Χρεόγραφα, Φυσική Παράδοση)																		
INTRACOM HOLDINGS (ΚΟ)					Ιούνιος 2020	0.520	0.520	0.512	0.520	0.520	---	---	---	0.546	---	4	27	1,706
0.535	0.501	0.512	-1.35%	Σεπτέμβριος 2020	---	---	---	---	0.523	---	---	---	---	---	---	---	---	
					Δεκέμβριος 2020	---	---	---	---	0.526	---	---	---	---	---	---	---	
					Μάρτιος 2021	---	---	---	---	0.529	---	---	---	---	---	---	---	

Σημειώσεις Παραγώγων

Τις τιμές εκκαθάρισης και τις τελικές ανοικτές θέσεις μπορείτε να τις ανακτήσετε στο ακόλουθο path <http://www.helex.gr/el/web/guest/statistics-end-of-day-derivatives>

Υποκείμενη Αγορά				Αγορά Παραγώγων													
Ανωτ Τιμή	Κατωτ Τιμή	Τιμή κλεισ.	Μεταβ.	Μήνας Παράδοσης	Άνοιγμα	Ανωτ Τιμή	Κατωτ Τιμή	Τελ Τιμή	Τιμή κλεισ.	Τελευταία ζήτηση	Τελευταία προσφορά	Τιμή Εκκαθάρισης*	Υψηλό ζωής	Χαμηλό ζωής	Πράξεις	Όγκος	Ανοικτές θέσεις
(Μέγεθος Συμβολαίου: 100 Χρεόγραφα, Φυσική Παράδοση)																	
JUMBO (ΚΟ)				Ιούνιος 2020	12.90	13.64	12.77	13.52	13.52	---	---	---	16.30	---	142	319	365
13.65	12.65	13.6	7.51%	Σεπτέμβριος 2020	---	---	---	---	12.75	---	---	---	---	---	---	---	---
				Δεκέμβριος 2020	---	---	---	---	12.82	---	---	---	---	---	---	---	---
				Μάρτιος 2021	---	---	---	---	12.88	---	---	---	---	---	---	---	---
(Μέγεθος Συμβολαίου: 100 Χρεόγραφα, Φυσική Παράδοση)																	
LAMDA DEVELOPMENT(ΚΟ)				Ιούνιος 2020	5.75	6.07	5.75	5.93	5.93	---	---	---	7.22	---	33	64	729
6.07	5.73	5.9	2.08%	Σεπτέμβριος 2020	---	---	---	---	5.83	---	---	---	---	---	---	---	---
				Δεκέμβριος 2020	---	---	---	---	5.86	---	---	---	---	---	---	---	---
				Μάρτιος 2021	---	---	---	---	5.89	---	---	---	---	---	---	---	---
(Μέγεθος Συμβολαίου: 100 Χρεόγραφα, Φυσική Παράδοση)																	
MARFIN INVESTMENT GROUP (ΚΟ)				Ιούνιος 2020	0.066	0.068	0.065	0.068	0.068	---	---	---	0.133	---	9	273	41,804
0.069	0.0633	0.0671	3.39%	Σεπτέμβριος 2020	---	---	---	---	0.065	---	---	---	---	---	---	---	---
				Δεκέμβριος 2020	---	---	---	---	0.066	---	---	---	---	---	---	---	---
				Μάρτιος 2021	---	---	---	---	0.066	---	---	---	---	---	---	---	---
(Μέγεθος Συμβολαίου: 100 Χρεόγραφα, Φυσική Παράδοση)																	
TITAN CEMENT (ΚΑ)				Ιούνιος 2020	11.39	12.05	11.39	12.05	12.05	---	---	---	16.40	---	21	32	466
12.1	11.22	12.1	7.08%	Σεπτέμβριος 2020	---	---	---	---	11.39	---	---	---	---	---	---	---	---
				Δεκέμβριος 2020	---	---	---	---	11.45	---	---	---	---	---	---	---	---
				Μάρτιος 2021	---	---	---	---	11.51	---	---	---	---	---	---	---	---
(Μέγεθος Συμβολαίου: 100 Χρεόγραφα, Φυσική Παράδοση)																	
VOIHALCO SA/NV (ΚΑ)				Ιούνιος 2020	2.23	2.30	2.23	2.28	2.28	---	---	---	2.32	---	33	112	2,162
2.3	2.205	2.275	3.41%	Σεπτέμβριος 2020	---	---	---	---	2.22	---	---	---	---	---	---	---	---
				Δεκέμβριος 2020	---	---	---	---	2.23	---	---	---	---	---	---	---	---
				Μάρτιος 2021	---	---	---	---	2.24	---	---	---	---	---	---	---	---
(Μέγεθος Συμβολαίου: 100 Χρεόγραφα, Φυσική Παράδοση)																	
ΑΔΜΗΕ ΣΥΜΜΕΤΟΧΩΝ Α.Ε. (ΚΟ)				Ιούνιος 2020	2.00	2.07	2.00	2.00	2.00	---	---	---	2.75	---	17	73	2,894
2.07	1.988	2.045	2.35%	Σεπτέμβριος 2020	---	---	---	---	2.01	---	---	---	---	---	---	---	---
				Δεκέμβριος 2020	---	---	---	---	2.02	---	---	---	---	---	---	---	---
				Μάρτιος 2021	---	---	---	---	2.03	---	---	---	---	---	---	---	---
(Μέγεθος Συμβολαίου: 100 Χρεόγραφα, Φυσική Παράδοση)																	
ΓΕΚ ΤΕΡΝΑ (ΚΟ)				Ιούνιος 2020	5.71	5.87	5.67	5.85	5.85	---	---	---	7.26	---	40	130	2,475
5.89	5.6	5.89	3.33%	Σεπτέμβριος 2020	---	---	---	---	5.75	---	---	---	---	---	---	---	---
				Δεκέμβριος 2020	---	---	---	---	5.78	---	---	---	---	---	---	---	---
				Μάρτιος 2021	---	---	---	---	5.80	---	---	---	---	---	---	---	---

Σημειώσεις Παραγώγων

Τις τιμές εκκαθάρισης και τις τελικές ανοικτές θέσεις μπορείτε να τις ανακτήσετε στο ακόλουθο path <http://www.helex.gr/el/web/guest/statistics-end-of-day-derivatives>

Υποκείμενη Αγορά				Αγορά Παραγώγων										Ανοικτές θέσεις			
Ανωτ Τιμή	Κατωτ Τιμή	Τιμή κλεισ.	Μεταβ.	Μήνας Παράδοσης	Άνοιγμα	Ανωτ Τιμή	Κατωτ Τιμή	Τελ Τιμή	Τιμή κλεισ.	Τελευταία ζήτηση	Τελευταία προσφορά	Τιμή Εκκαθάρισης*	Υψηλό ζωής	Χαμηλό ζωής	Πράξεις	Όγκος	Ανοικτές θέσεις
(Μέγεθος Συμβολαίου: 100 Χρεόγραφα, Φυσική Παράδοση)																	
ΔΕΗ (ΚΟ)				Ιούνιος 2020	2.44	2.52	2.40	2.51	2.51	---	---	---	3.85	---	122	779	6,224
2.51	2.376	2.5	4.17%	Σεπτέμβριος 2020	---	---	---	---	2.42	---	---	---	---	---	---	---	---
				Δεκέμβριος 2020	---	---	---	---	2.43	---	---	---	---	---	---	---	---
				Μάρτιος 2021	---	---	---	---	2.44	---	---	---	---	---	---	---	---
(Μέγεθος Συμβολαίου: 100 Χρεόγραφα, Φυσική Παράδοση)																	
ΕΘΝΙΚΗ ΤΡΑΠΕΖΑ (ΚΟ)				Ιούνιος 2020	1.10	1.21	1.09	1.20	1.20	---	---	---	2.48	---	243	3,969	20,378
1.2	1.0905	1.2	11.68%	Σεπτέμβριος 2020	---	---	---	---	1.08	---	---	0.939	---	---	---	---	3
				Δεκέμβριος 2020	---	---	---	---	1.09	---	---	---	---	---	---	---	---
				Μάρτιος 2021	---	---	---	---	1.09	---	---	---	---	---	---	---	---
(Μέγεθος Συμβολαίου: 100 Χρεόγραφα, Φυσική Παράδοση)																	
ΕΛΛΑΚΤΩΡ (ΚΟ)				Ιούνιος 2020	0.949	0.949	0.910	0.926	0.926	---	---	---	1.52	---	128	1,062	10,136
0.948	0.908	0.92	-2.02%	Σεπτέμβριος 2020	---	---	---	---	0.947	---	---	---	---	---	---	---	---
				Δεκέμβριος 2020	---	---	---	---	0.952	---	---	---	---	---	---	---	---
				Μάρτιος 2021	---	---	---	---	0.956	---	---	---	---	---	---	---	---
(Μέγεθος Συμβολαίου: 100 Χρεόγραφα, Φυσική Παράδοση)																	
ΕΛΛΗΝ. ΧΡΗΜΑΤΙΣΤΗΡΙΑ-Χ.Α. (ΚΟ)				Ιούνιος 2020	3.37	3.41	3.36	3.37	3.37	---	---	---	3.93	---	22	81	1,353
3.47	3.37	3.42	0.29%	Σεπτέμβριος 2020	---	---	---	---	3.44	---	---	---	---	---	---	---	---
				Δεκέμβριος 2020	---	---	---	---	3.46	---	---	---	---	---	---	---	---
				Μάρτιος 2021	---	---	---	---	3.47	---	---	---	---	---	---	---	---
(Μέγεθος Συμβολαίου: 100 Χρεόγραφα, Φυσική Παράδοση)																	
ΕΛΛΗΝΙΚΑ ΠΕΤΡΕΛΑΙΑ (ΚΟ)				Ιούνιος 2020	6.00	6.05	6.00	6.02	6.02	---	---	---	6.80	---	6	33	1,318
6.08	5.92	6.03	0.17%	Σεπτέμβριος 2020	---	---	---	---	6.07	---	---	---	---	---	---	---	---
				Δεκέμβριος 2020	---	---	---	---	6.10	---	---	---	---	---	---	---	---
				Μάρτιος 2021	---	---	---	---	6.13	---	---	---	---	---	---	---	---
(Μέγεθος Συμβολαίου: 100 Χρεόγραφα, Φυσική Παράδοση)																	
ΕΥΔΑΠ (ΚΟ)				Ιούνιος 2020	6.81	6.81	6.65	6.65	6.65	---	---	---	6.99	---	4	20	112
6.87	6.37	6.62	0.30%	Σεπτέμβριος 2020	---	---	---	---	6.65	---	---	---	---	---	---	---	---
				Δεκέμβριος 2020	---	---	---	---	6.69	---	---	---	---	---	---	---	---
				Μάρτιος 2021	---	---	---	---	6.72	---	---	---	---	---	---	---	---
(Μέγεθος Συμβολαίου: 100 Χρεόγραφα, Φυσική Παράδοση)																	
ΙΝΤΡΑΛΟΤ (ΚΟ)				Ιούνιος 2020	0.161	0.163	0.161	0.163	0.163	---	---	---	0.180	---	2	18	1,139
0.164	0.152	0.152	-5.00%	Σεπτέμβριος 2020	---	---	---	---	0.161	---	---	---	---	---	---	---	---
				Δεκέμβριος 2020	---	---	---	---	0.162	---	---	---	---	---	---	---	---
				Μάρτιος 2021	---	---	---	---	0.163	---	---	---	---	---	---	---	---

Σημειώσεις Παραγώγων

Τις τιμές εκκαθάρισης και τις τελικές ανοικτές θέσεις μπορείτε να τις ανακτήσετε στο ακόλουθο path <http://www.helex.gr/el/web/guest/statistics-end-of-day-derivatives>

Υποκείμενη Αγορά				Αγορά Παραγώγων													
Ανωτ Τιμή	Κατωτ Τιμή	Τιμή κλεισ.	Μεταβ.	Μήνας Παράδοσης	Άνοιγμα	Ανωτ Τιμή	Κατωτ Τιμή	Τελ Τιμή	Τιμή κλεισ.	Τελευταία ζήτηση	Τελευταία προσφορά	Τιμή Εκκαθάρισης*	Υψηλό ζωής	Χαμηλό ζωής	Πράξεις	Όγκος	Ανοικτές θέσεις
(Μέγεθος Συμβολαίου: 100 Χρεόγραφα, Φυσική Παράδοση)																	
ΜΟΤΟΡ ΟΪΛ (ΚΟ)				Ιούνιος 2020	12.60	13.42	12.60	13.18	13.18	---	---	---	16.33	---	10	19	130
13.43	13.01	13.01	-0.69%	Σεπτέμβριος 2020	---	---	---	---	13.21	---	---	---	---	---	---	---	---
				Δεκέμβριος 2020	---	---	---	---	13.27	---	---	---	---	---	---	---	---
				Μάρτιος 2021	---	---	---	---	13.34	---	---	---	---	---	---	---	---
(Μέγεθος Συμβολαίου: 100 Χρεόγραφα, Φυσική Παράδοση)																	
ΜΥΤΙΑΗΝΑΙΟΣ (ΚΟ)				Ιούνιος 2020	6.62	6.79	6.61	6.78	6.78	---	---	---	9.00	---	42	201	3,539
6.795	6.57	6.74	2.35%	Σεπτέμβριος 2020	---	---	---	---	6.64	---	---	---	---	---	---	---	---
				Δεκέμβριος 2020	---	---	---	---	6.67	---	---	---	---	---	---	---	---
				Μάρτιος 2021	---	---	---	---	6.71	---	---	---	---	---	---	---	---
(Μέγεθος Συμβολαίου: 100 Χρεόγραφα, Φυσική Παράδοση)																	
ΟΛΠ (ΚΟ)				Ιούνιος 2020	16.92	17.12	16.92	17.02	17.02	---	---	---	19.60	---	6	28	150
17.26	16.7	17.18	3.12%	Σεπτέμβριος 2020	---	---	---	---	16.80	---	---	---	---	---	---	---	---
				Δεκέμβριος 2020	---	---	---	---	16.88	---	---	---	---	---	---	---	---
				Μάρτιος 2021	---	---	---	---	16.97	---	---	---	---	---	---	---	---
(Μέγεθος Συμβολαίου: 100 Χρεόγραφα, Φυσική Παράδοση)																	
ΟΠΑΠ (ΚΟ)				Ιούνιος 2020	7.15	7.84	7.15	7.81	7.81	---	---	---	8.99	---	146	591	1,968
7.83	7.15	7.81	9.23%	Σεπτέμβριος 2020	---	---	---	---	7.21	---	---	6.15	---	---	---	---	2
				Δεκέμβριος 2020	---	---	---	---	7.25	---	---	---	---	---	---	---	---
				Μάρτιος 2021	---	---	---	---	7.28	---	---	---	---	---	---	---	---
(Μέγεθος Συμβολαίου: 100 Χρεόγραφα, Φυσική Παράδοση)																	
ΟΤΕ (ΚΟ)				Ιούνιος 2020	11.84	11.93	11.69	11.69	11.69	---	---	---	12.80	---	27	185	1,659
11.97	11.68	11.68	-1.35%	Σεπτέμβριος 2020	---	---	---	---	11.94	---	---	11.01	---	---	---	---	1
				Δεκέμβριος 2020	---	---	---	---	12.00	---	---	---	---	---	---	---	---
				Μάρτιος 2021	---	---	---	---	12.06	---	---	---	---	---	---	---	---
(Μέγεθος Συμβολαίου: 100 Χρεόγραφα, Φυσική Παράδοση)																	
ΠΕΙΡΑΙΩΣ ΤΡΑΠΕΖΑ (ΚΟ)				Ιούνιος 2020	1.13	1.19	1.13	1.17	1.17	---	---	---	2.14	---	123	1,798	8,670
1.188	1.12	1.17	5.07%	Σεπτέμβριος 2020	---	---	---	---	1.12	---	---	---	---	---	---	---	---
				Δεκέμβριος 2020	---	---	---	---	1.13	---	---	---	---	---	---	---	---
				Μάρτιος 2021	---	---	---	---	1.13	---	---	---	---	---	---	---	---
(Μέγεθος Συμβολαίου: 102 Χρεόγραφα, Φυσική Παράδοση)																	
ΤΕΡΝΑ ΕΝΕΡΓΕΙΑΚΗ (ΚΟ)				Ιούνιος 2020	8.10	8.22	8.10	8.22	8.22	---	---	---	8.22	---	5	20	3,095
8.26	8.03	8.2	1.61%	Σεπτέμβριος 2020	---	---	---	---	8.14	---	---	---	---	---	---	---	---
				Δεκέμβριος 2020	---	---	---	---	8.18	---	---	---	---	---	---	---	---
				Μάρτιος 2021	---	---	---	---	8.22	---	---	---	---	---	---	---	---

Σημειώσεις Παραγώγων

Τις τιμές εκκαθάρισης και τις τελικές ανοικτές θέσεις μπορείτε να τις ανακτήσετε στο ακόλουθο path <http://www.helex.gr/el/web/guest/statistics-end-of-day-derivatives>

FTSE/X.A. Large Cap

(Μονάδα Διαπραγμάτευσης: 1 Μονάδα Δείκτη x 2€ - Τρόπος Εξάσκησης: Ευρωπαϊκός, Χρηματικός Διακανονισμός)

Τιμή Εξάσκησης	Δικαιώματα Αγοράς														Δικαιώματα Πώλησης																		
	Μάιος 2020							Ιούνιος 2020							Λοιποί Μήνες		Μάιος 2020							Ιούνιος 2020							Λοιποί Μήνες		Τιμή Εξάσκησης
	Άνοιγμα	Ανιτ Τιμή	Κατωτ Τιμή	Τελ Τιμή	Τιμή κλεισ.	Όγκος	Ανοικτές θέσεις	Άνοιγμα	Ανιτ Τιμή	Κατωτ Τιμή	Τελ Τιμή	Τιμή κλεισ.	Όγκος	Ανοικτές θέσεις	Όγκος	Ανοικτές θέσεις	Άνοιγμα	Ανιτ Τιμή	Κατωτ Τιμή	Τελ Τιμή	Τιμή κλεισ.	Όγκος	Ανοικτές θέσεις	Άνοιγμα	Ανιτ Τιμή	Κατωτ Τιμή	Τελ Τιμή	Τιμή κλεισ.	Όγκος	Ανοικτές θέσεις	Όγκος	Ανοικτές θέσεις	
1,950	0.00	0.00	0.00	-	0.11	-	-	0.00	0.00	0.00	-	3.20	-	-			0.00	0.00	0.00	-	519.00	-	-	0.00	0.00	0.00	-	523.00	-	-			
1,975	0.00	0.00	0.00	-	0.07	-	-	0.00	0.00	0.00	-	2.70	-	-			0.00	0.00	0.00	-	544.00	-	-	0.00	0.00	0.00	-	547.00	-	-			1,975
2,000	0.00	0.00	0.00	-	0.05	-	-	0.00	0.00	0.00	-	2.20	-	-			0.00	0.00	0.00	-	569.00	-	-	0.00	0.00	0.00	-	571.00	-	-			2,000
2,050	0.00	0.00	0.00	-	0.02	-	-	0.00	0.00	0.00	-	1.50	-	-			0.00	0.00	0.00	-	619.00	-	-	0.00	0.00	0.00	-	620.00	-	-			2,050
2,100	0.00	0.00	0.00	-	0.01	-	-	0.00	0.00	0.00	-	0.98	-	-			0.00	0.00	0.00	-	669.00	-	-	0.00	0.00	0.00	-	670.00	-	-			2,100
2,150	0.00	0.00	0.00	-	0.01	-	-	0.00	0.00	0.00	-	0.65	-	-			0.00	0.00	0.00	-	719.00	-	-	0.00	0.00	0.00	-	719.00	-	-			2,150
2,200	0.00	0.00	0.00	-	0.03	-	-	0.00	0.00	0.00	-	0.42	-	-			0.00	0.00	0.00	-	769.00	-	-	0.00	0.00	0.00	-	769.00	-	-			2,200
2,250	0.00	0.00	0.00	-	0.02	-	-	0.00	0.00	0.00	-	0.28	-	-			0.00	0.00	0.00	-	819.00	-	-	0.00	0.00	0.00	-	819.00	-	-			2,250
2,300	0.00	0.00	0.00	-	0.01	-	-	0.00	0.00	0.00	-	0.18	-	-			0.00	0.00	0.00	-	869.00	-	-	0.00	0.00	0.00	-	868.00	-	-			2,300
2,350	0.00	0.00	0.00	-	0.01	-	-	0.00	0.00	0.00	-	0.11	-	-			0.00	0.00	0.00	-	919.00	-	-	0.00	0.00	0.00	-	918.00	-	-			2,350
2,400	0.00	0.00	0.00	-	0.01	-	-	0.00	0.00	0.00	-	0.07	-	-			0.00	0.00	0.00	-	969.00	-	-	0.00	0.00	0.00	-	968.00	-	-			2,400
2,450	0.00	0.00	0.00	-	0.01	-	-	0.00	0.00	0.00	-	0.05	-	-			0.00	0.00	0.00	-	1,018.00	-	-	0.00	0.00	0.00	-	1,018.00	-	-			2,450
2,500	0.00	0.00	0.00	-	0.01	-	-	0.00	0.00	0.00	-	0.03	-	-			0.00	0.00	0.00	-	1,068.00	-	-	0.00	0.00	0.00	-	1,068.00	-	-			2,500
2,550	-	-	-	-	-	-	-	0.00	0.00	0.00	-	0.02	-	-			-	-	-	-	-	-	-	0.00	0.00	0.00	-	1,117.00	-	-			2,550
2,600	-	-	-	-	-	-	-	0.00	0.00	0.00	-	0.01	-	-			-	-	-	-	-	-	-	0.00	0.00	0.00	-	1,167.00	-	-			2,600
Σύνολο:						7	610						40	80	0	0					60	345						80	100	0	0		
Αριθμός Πράξεων:							6						2		0							3						4		0			

ALPHA BANK (KO)

(Μέγεθος Συμβολαίου: 100 Χρέογραφα, Τρόπος Εξάσκησης: Αμερικάνικος, Φυσική Παράδοση)

Τιμή Εξάσκησης	Δικαιώματα Αγοράς												Δικαιώματα Πώλησης														
	Μάιος 2020				Ιούνιος 2020				Λοιποί Μήνες				Μάιος 2020				Ιούνιος 2020				Λοιποί Μήνες						
	Ανοιγμα	Ανιπ Τιμή	Καπιτ Τιμή	Τελ Τιμή	Τιμή κλεισ.	Όγκος	Ανοικτές θέσεις	Ανοιγμα	Ανιπ Τιμή	Καπιτ Τιμή	Τελ Τιμή	Τιμή κλεισ.	Όγκος	Ανοικτές θέσεις	Όγκος	Ανοικτές θέσεις	Ανοιγμα	Ανιπ Τιμή	Καπιτ Τιμή	Τελ Τιμή	Τιμή κλεισ.	Όγκος	Ανοικτές θέσεις	Όγκος	Ανοικτές θέσεις	Τιμή Εξάσκησης	
0.300	0.000	0.000	0.000	0.300	-	-	0.000	0.000	0.000	0.301	-	-	0.000	0.000	0.000	0.001	-	-	0.000	0.000	0.000	0.001	-	-	0.000	0.000	0.003
0.350	0.000	0.000	0.000	0.251	-	-	0.000	0.000	0.000	0.252	-	-	0.000	0.000	0.000	0.001	-	-	0.000	0.000	0.000	0.001	-	-	0.000	0.000	0.004
0.400	0.000	0.000	0.000	0.201	-	-	0.000	0.000	0.000	0.204	-	-	0.000	0.000	0.000	0.001	-	-	0.000	0.000	0.000	0.003	-	-	0.000	0.000	0.004
0.450	0.000	0.000	0.000	0.154	-	-	0.000	0.000	0.000	0.159	-	-	0.000	0.000	0.000	0.004	-	-	0.000	0.000	0.000	0.008	-	-	0.000	0.000	0.005
0.500	0.000	0.000	0.000	0.112	-	-	0.000	0.000	0.000	0.120	-	-	0.000	0.000	0.000	0.011	-	-	0.000	0.000	0.000	0.018	-	-	0.000	0.000	0.005
0.550	0.000	0.000	0.000	0.077	-	-	0.000	0.000	0.000	0.087	-	-	0.000	0.000	0.000	0.026	-	-	0.000	0.000	0.000	0.035	-	-	0.000	0.000	0.006
0.600	0.000	0.000	0.000	0.049	-	-	0.000	0.000	0.000	0.060	-	-	0.000	0.000	0.000	0.048	-	-	0.000	0.000	0.000	0.058	-	-	0.000	0.000	0.006
0.650	0.000	0.000	0.000	0.030	-	4	0.000	0.000	0.000	0.041	-	-	0.000	0.000	0.000	0.079	-	-	0.000	0.000	0.000	0.089	-	-	0.000	0.000	0.007
0.700	0.000	0.000	0.000	0.017	-	110	0.000	0.000	0.000	0.027	-	-	0.000	0.000	0.000	0.117	-	-	0.000	0.000	0.000	0.125	-	-	0.000	0.000	0.007
0.750	0.000	0.000	0.000	0.010	-	-	0.000	0.000	0.000	0.017	-	-	0.000	0.000	0.000	0.159	-	-	0.000	0.000	0.000	0.165	-	-	0.000	0.000	0.008
0.800	0.000	0.000	0.000	0.005	-	-	0.000	0.000	0.000	0.011	-	-	0.000	0.000	0.000	0.204	-	-	0.000	0.000	0.000	0.209	-	-	0.000	0.000	0.008
0.850	0.000	0.000	0.000	0.003	-	-	0.000	0.000	0.000	0.007	-	-	0.000	0.000	0.000	0.252	-	-	0.000	0.000	0.000	0.255	-	-	0.000	0.000	0.009
0.900	0.000	0.000	0.000	0.001	-	-	0.000	0.000	0.000	0.004	-	-	0.000	0.000	0.000	0.301	-	-	0.000	0.000	0.000	0.302	-	-	0.000	0.000	0.009
0.950	0.000	0.000	0.000	0.001	-	-	0.000	0.000	0.000	0.002	-	-	0.000	0.000	0.000	0.350	-	-	0.000	0.000	0.000	0.351	-	-	0.000	0.000	0.010
1.000	0.000	0.000	0.000	0.002	-	-	0.000	0.000	0.000	0.001	-	-	0.000	0.000	0.000	0.400	-	-	0.000	0.000	0.000	0.400	-	-	0.000	0.000	0.010
1.100	0.000	0.000	0.000	0.001	-	-	0.000	0.000	0.000	0.001	-	-	0.000	0.000	0.000	0.500	-	-	0.000	0.000	0.000	0.500	-	-	0.000	0.000	0.011
1.200	0.000	0.000	0.000	0.001	-	-	0.000	0.000	0.000	0.003	-	-	0.000	0.000	0.000	0.600	-	-	0.000	0.000	0.000	0.600	-	-	0.000	0.000	0.012
1.300	0.000	0.000	0.000	0.001	-	-	0.000	0.000	0.000	0.001	-	-	0.000	0.000	0.000	0.700	-	-	0.000	0.000	0.000	0.700	-	-	0.000	0.000	0.013
1.400	0.000	0.000	0.000	0.001	-	-	0.000	0.000	0.000	0.001	-	-	0.000	0.000	0.000	0.800	-	-	0.000	0.000	0.000	0.800	-	-	0.000	0.000	0.014
1.500	0.000	0.000	0.000	0.002	-	-	0.000	0.000	0.000	0.001	-	-	0.000	0.000	0.000	0.900	-	-	0.000	0.000	0.000	0.900	-	-	0.000	0.000	0.015
1.600	0.000	0.000	0.000	0.001	-	-	0.000	0.000	0.000	0.001	-	-	0.000	0.000	0.000	1.00	-	-	0.000	0.000	0.000	1.00	-	-	0.000	0.000	0.016
1.700	0.000	0.000	0.000	0.001	-	-	0.000	0.000	0.000	0.001	-	-	0.000	0.000	0.000	1.10	-	-	0.000	0.000	0.000	1.10	-	-	0.000	0.000	0.017
1.800	0.000	0.000	0.000	0.002	-	-	0.000	0.000	0.000	0.001	-	-	0.000	0.000	0.000	1.20	-	-	0.000	0.000	0.000	1.20	-	-	0.000	0.000	0.018
1.900	0.000	0.000	0.000	0.001	-	-	0.000	0.000	0.000	0.001	-	-	0.000	0.000	0.000	1.30	-	-	0.000	0.000	0.000	1.30	-	-	0.000	0.000	0.019
2.000	0.000	0.000	0.000	0.002	-	-	0.000	0.000	0.000	0.001	-	-	0.000	0.000	0.000	1.40	-	-	0.000	0.000	0.000	1.40	-	-	0.000	0.000	0.020
2.200	0.000	0.000	0.000	0.001	-	-	0.000	0.000	0.000	0.001	-	-	0.000	0.000	0.000	1.60	-	-	0.000	0.000	0.000	1.60	-	-	0.000	0.000	0.022
2.400	0.000	0.000	0.000	0.001	-	-	0.000	0.000	0.000	0.001	-	-	0.000	0.000	0.000	1.80	-	-	0.000	0.000	0.000	1.80	-	-	0.000	0.000	0.024
2.600					-	-	0.000	0.000	0.000	0.001	-	-					-	-	0.000	0.000	0.000	2.00	-	-			0.026
2.800					-	-	0.000	0.000	0.000	0.001	-	-					-	-	0.000	0.000	0.000	2.20	-	-			0.028
Σύνολα:					0	114					0	0	0	0			0	0				0	0	0	0		
Αριθμός Πράξεων:					0						0		0				0.00					0		0			

ΔΕΗ (ΚΟ)

(Μέγεθος Συμβολαίου: 100 Χρεόγραφα, Τρόπος Εξάσκησης: Αμερικάνικος, Φυσική Παράδοση)

Τιμή Εξάσκησης	Δικαιώματα Αγοράς													Δικαιώματα Πώλησης														
	Μάιος 2020				Ιούνιος 2020				Λοιποί Μήνες					Μάιος 2020				Ιούνιος 2020				Λοιποί Μήνες						
	Άνοιγμα	Ανιγν. Τιμή	Καπιτ. Τιμή	Τελ. Τιμή	Τιμή κλεισ.	Όγκος	Ανοικτές θέσεις	Άνοιγμα	Ανιγν. Τιμή	Καπιτ. Τιμή	Τελ. Τιμή	Τιμή κλεισ.	Όγκος	Ανοικτές θέσεις	Όγκος	Ανοικτές θέσεις	Άνοιγμα	Ανιγν. Τιμή	Καπιτ. Τιμή	Τελ. Τιμή	Τιμή κλεισ.	Όγκος	Ανοικτές θέσεις	Όγκος	Ανοικτές θέσεις	Τιμή Εξάσκησης		
1.000	0.000	0.000	0.000	1.40	-	-	0.000	0.000	0.000		1.40	-	-			0.000	0.000	0.000	0.013	-	-	0.000	0.000	0.000	0.001	-	-	0.010
1.100	0.000	0.000	0.000	1.30	-	-	0.000	0.000	0.000		1.30	-	-			0.000	0.000	0.000	0.001	-	-	0.000	0.000	0.000	0.001	-	-	0.011
1.200	0.000	0.000	0.000	1.20	-	-	0.000	0.000	0.000		1.20	-	-			0.000	0.000	0.000	0.001	-	-	0.000	0.000	0.000	0.001	-	-	0.012
1.300	0.000	0.000	0.000	1.10	-	-	0.000	0.000	0.000		1.11	-	-			0.000	0.000	0.000	0.002	-	-	0.000	0.000	0.000	0.002	-	-	0.013
1.400	0.000	0.000	0.000	1.00	-	-	0.000	0.000	0.000		1.01	-	-			0.000	0.000	0.000	0.001	-	-	0.000	0.000	0.000	0.005	-	-	0.014
1.500	0.000	0.000	0.000	0.902	-	-	0.000	0.000	0.000		0.915	-	-			0.000	0.000	0.000	0.001	-	-	0.000	0.000	0.000	0.010	-	-	0.015
1.600	0.000	0.000	0.000	0.803	-	-	0.000	0.000	0.000		0.823	-	-			0.000	0.000	0.000	0.001	-	-	0.000	0.000	0.000	0.018	-	-	0.016
1.700	0.000	0.000	0.000	0.705	-	-	0.000	0.000	0.000		0.735	-	-			0.000	0.000	0.000	0.003	-	-	0.000	0.000	0.000	0.030	-	-	0.017
1.800	0.000	0.000	0.000	0.610	-	-	0.000	0.000	0.000		0.652	-	-			0.000	0.000	0.000	0.008	-	-	0.000	0.000	0.000	0.046	-	-	0.018
1.900	0.000	0.000	0.000	0.518	-	-	0.000	0.000	0.000		0.573	-	-			0.000	0.000	0.000	0.016	-	-	0.000	0.000	0.000	0.067	-	-	0.019
2.000	0.000	0.000	0.000	0.432	-	-	0.000	0.000	0.000		0.501	-	-			0.000	0.000	0.000	0.030	-	-	0.000	0.000	0.000	0.095	-	-	0.020
2.200	0.000	0.000	0.000	0.282	-	4	0.000	0.000	0.000		0.374	-	-			0.000	0.000	0.000	0.080	-	-	0.000	0.000	0.000	0.167	-	-	0.022
2.400	0.000	0.000	0.000	0.169	-	-	0.000	0.000	0.000		0.272	-	-			0.000	0.000	0.000	0.166	-	-	0.000	0.000	0.000	0.265	-	-	0.024
2.600	0.000	0.000	0.000	0.094	-	-	0.000	0.000	0.000		0.193	-	-			0.000	0.000	0.000	0.291	-	-	0.000	0.000	0.000	0.386	-	-	0.026
2.800	0.000	0.000	0.000	0.048	-	12	0.000	0.000	0.000		0.136	-	-			0.000	0.000	0.000	0.445	-	-	0.000	0.000	0.000	0.528	-	-	0.028
3.000	0.000	0.000	0.000	0.023	-	-	0.000	0.000	0.000		0.094	-	-			0.000	0.000	0.000	0.621	-	-	0.000	0.000	0.000	0.686	-	-	0.030
3.200	0.000	0.000	0.000	0.010	-	-	0.000	0.000	0.000		0.064	-	-			0.000	0.000	0.000	0.808	-	-	0.000	0.000	0.000	0.857	-	-	0.032
3.400	0.000	0.000	0.000	0.004	-	-	0.000	0.000	0.000		0.043	-	-			0.000	0.000	0.000	1.00	-	-	0.000	0.000	0.000	1.04	-	-	0.034
3.600	0.000	0.000	0.000	0.002	-	-	0.000	0.000	0.000		0.028	-	-			0.000	0.000	0.000	1.20	-	-	0.000	0.000	0.000	1.22	-	-	0.036
3.800	0.000	0.000	0.000	0.001	-	-	0.000	0.000	0.000		0.019	-	-			0.000	0.000	0.000	1.40	-	-	0.000	0.000	0.000	1.41	-	-	0.038
4.000	0.000	0.000	0.000	0.001	-	-	0.000	0.000	0.000		0.012	-	-			0.000	0.000	0.000	1.60	-	-	0.000	0.000	0.000	1.61	-	-	0.040
4.400	0.000	0.000	0.000	0.001	-	-	0.000	0.000	0.000		0.005	-	-			0.000	0.000	0.000	2.00	-	-	0.000	0.000	0.000	2.00	-	-	0.044
4.800	0.000	0.000	0.000	0.001	-	-	0.000	0.000	0.000		0.002	-	-			0.000	0.000	0.000	2.40	-	-	0.000	0.000	0.000	2.40	-	-	0.048
5.200	0.000	0.000	0.000	0.003	-	-	0.000	0.000	0.000		0.001	-	-			0.000	0.000	0.000	2.80	-	-	0.000	0.000	0.000	2.80	-	-	0.052
5.600	0.000	0.000	0.000	0.002	-	-	0.000	0.000	0.000		0.001	-	-			0.000	0.000	0.000	3.20	-	-	0.000	0.000	0.000	3.20	-	-	0.056
6.000	0.000	0.000	0.000	0.001	-	-	0.000	0.000	0.000		0.001	-	-			0.000	0.000	0.000	3.60	-	-	0.000	0.000	0.000	3.60	-	-	0.060
6.400					-	-	0.000	0.000	0.000		0.001	-	-							-	-	0.000	0.000	0.000	4.00	-	-	0.064
Σύνολα:					0	16						0	0	0	0				0	0				0	0	0	0	
Αριθμός Πράξεων:					0							0		0					0.00					0		0		

ΕΘΝΙΚΗ ΤΡΑΠΕΖΑ (ΚΟ)

(Μέγεθος Συμβολαίου: 100 Χρεόγραφα, Τρόπος Εξάσκησης: Αμερικάνικος, Φυσική Παράδοση)

Τιμή Εξάσκησης	Δικαιώματα Αγοράς												Δικαιώματα Πώλησης												Τιμή Εξάσκησης				
	Μάιος 2020						Ιούνιος 2020						Λοιποί Μήνες		Μάιος 2020						Ιούνιος 2020						Λοιποί Μήνες		
	Άνοιγμα	Ανιγτ Τιμή	Κατωτ Τιμή	Τελ Τιμή	Τιμή κλεισ.	Όγκος	Άνοιγμα	Ανιγτ Τιμή	Κατωτ Τιμή	Τελ Τιμή	Τιμή κλεισ.	Όγκος	Άνοιγτες θέσεις	Όγκος	Άνοιγτες θέσεις	Άνοιγμα	Ανιγτ Τιμή	Κατωτ Τιμή	Τελ Τιμή	Τιμή κλεισ.	Όγκος	Άνοιγτες θέσεις	Όγκος	Άνοιγτες θέσεις		Όγκος	Άνοιγτες θέσεις		
0.600	0.000	0.000	0.000	0.471	-	-	0.000	0.000	0.000	0.472	-	-			0.000	0.000	0.000	0.001	-	-	0.000	0.000	0.000	0.001	-	-	0.006		
0.650	0.000	0.000	0.000	0.421	-	-	0.000	0.000	0.000	0.424	-	-			0.000	0.000	0.000	0.001	-	-	0.000	0.000	0.000	0.001	-	-	0.007		
0.700	0.000	0.000	0.000	0.371	-	-	0.000	0.000	0.000	0.376	-	-			0.000	0.000	0.000	0.001	-	-	0.000	0.000	0.000	0.003	-	-	0.007		
0.750	0.000	0.000	0.000	0.322	-	-	0.000	0.000	0.000	0.329	-	-			0.000	0.000	0.000	0.001	-	-	0.000	0.000	0.000	0.007	-	-	0.008		
0.800	0.000	0.000	0.000	0.274	-	-	0.000	0.000	0.000	0.285	-	-			0.000	0.000	0.000	0.003	-	-	0.000	0.000	0.000	0.012	-	-	0.008		
0.850	0.000	0.000	0.000	0.228	-	-	0.000	0.000	0.000	0.244	-	-			0.000	0.000	0.000	0.007	-	-	0.000	0.000	0.000	0.021	-	-	0.009		
0.900	0.000	0.000	0.000	0.185	-	-	0.000	0.000	0.000	0.206	-	-			0.000	0.000	0.000	0.014	-	-	0.000	0.000	0.000	0.033	-	-	0.009		
0.950	0.000	0.000	0.000	0.146	-	-	0.000	0.000	0.000	0.172	-	-			0.000	0.000	0.000	0.025	-	-	0.000	0.000	0.000	0.049	-	-	0.010		
1.000	0.000	0.000	0.000	0.112	-	4	0.000	0.000	0.000	0.141	-	-			0.000	0.000	0.000	0.041	-	-	0.000	0.000	0.000	0.068	-	-	0.010		
1.100	0.000	0.000	0.000	0.061	-	-	0.000	0.000	0.000	0.093	-	-			0.000	0.000	0.000	0.090	-	-	0.000	0.000	0.000	0.120	-	-	0.011		
1.200	0.000	0.000	0.000	0.030	-	11	0.000	0.000	0.000	0.059	-	10			0.000	0.000	0.000	0.158	-	10	0.000	0.000	0.000	0.185	-	-	0.012		
1.300	0.000	0.000	0.000	0.013	-	110	0.000	0.000	0.000	0.035	-	-			0.000	0.000	0.000	0.242	-	-	0.000	0.000	0.000	0.262	-	-	0.013		
1.400	0.000	0.000	0.000	0.005	-	-	0.000	0.000	0.000	0.021	-	-			0.000	0.000	0.000	0.334	-	-	0.000	0.000	0.000	0.347	-	-	0.014		
1.500	0.000	0.000	0.000	0.002	-	30	0.000	0.000	0.000	0.012	-	-			0.000	0.000	0.000	0.431	-	-	0.000	0.000	0.000	0.439	-	-	0.015		
1.600	0.000	0.000	0.000	0.001	-	-	0.000	0.000	0.000	0.007	-	-			0.000	0.000	0.000	0.530	-	-	0.000	0.000	0.000	0.534	-	-	0.016		
1.700	0.000	0.000	0.000	0.001	-	-	0.000	0.000	0.000	0.004	-	-			0.000	0.000	0.000	0.630	-	-	0.000	0.000	0.000	0.631	-	-	0.017		
1.800	0.000	0.000	0.000	0.001	-	-	0.000	0.000	0.000	0.002	-	-			0.000	0.000	0.000	0.730	-	-	0.000	0.000	0.000	0.730	-	-	0.018		
1.900	0.000	0.000	0.000	0.001	-	-	0.000	0.000	0.000	0.001	-	-			0.000	0.000	0.000	0.830	-	-	0.000	0.000	0.000	0.830	-	-	0.019		
2.000	0.000	0.000	0.000	0.001	-	-	0.000	0.000	0.000	0.001	-	-			0.000	0.000	0.000	0.930	-	-	0.000	0.000	0.000	0.930	-	-	0.020		
2.200	0.000	0.000	0.000	0.002	-	-	0.000	0.000	0.000	0.002	-	-			0.000	0.000	0.000	1.13	-	-	0.000	0.000	0.000	1.13	-	-	0.022		
2.400	0.000	0.000	0.000	0.001	-	-	0.000	0.000	0.000	0.001	-	-			0.000	0.000	0.000	1.33	-	-	0.000	0.000	0.000	1.33	-	-	0.024		
2.600	0.000	0.000	0.000	0.001	-	-	0.000	0.000	0.000	0.001	-	-			0.000	0.000	0.000	1.53	-	-	0.000	0.000	0.000	1.53	-	-	0.026		
2.800	0.000	0.000	0.000	0.001	-	-	0.000	0.000	0.000	0.001	-	-			0.000	0.000	0.000	1.73	-	-	0.000	0.000	0.000	1.73	-	-	0.028		
3.000	0.000	0.000	0.000	0.002	-	-	0.000	0.000	0.000	0.001	-	-			0.000	0.000	0.000	1.93	-	-	0.000	0.000	0.000	1.93	-	-	0.030		
3.200	0.000	0.000	0.000	0.001	-	-	0.000	0.000	0.000	0.001	-	-			0.000	0.000	0.000	2.13	-	-	0.000	0.000	0.000	2.13	-	-	0.032		
3.400	0.000	0.000	0.000	0.001	-	-	0.000	0.000	0.000	0.002	-	-			0.000	0.000	0.000	2.33	-	-	0.000	0.000	0.000	2.33	-	-	0.034		
3.600	0.000	0.000	0.000	0.001	-	-	0.000	0.000	0.000	0.001	-	-			0.000	0.000	0.000	2.53	-	-	0.000	0.000	0.000	2.53	-	-	0.036		
3.800					-	-	0.000	0.000	0.000	0.001	-	-							-	-	0.000	0.000	0.000	2.73	-	-	0.038		
4.000					-	-	0.000	0.000	0.000	0.001	-	-							-	-	0.000	0.000	0.000	2.93	-	-	0.040		
4.400					-	-	0.000	0.000	0.000	0.001	-	-							-	-	0.000	0.000	0.000	3.33	-	-	0.044		
Σύνολα:					0	155					0	10	0	0					0	10				0	279	0	0		
Αριθμός Πράξεων:					0						0		0						0.00			0			0		0		

ΟΠΑΠ (ΚΟ)

(Μέγεθος Συμβολαίου: 100 Χρλόγραφα, Τρόπος Εξάσκησης: Αμερικάνικος, Φυσική Παράδοση)

Δικαιώματα Αγοράς														Δικαιώματα Πώλησης																				
Τιμή Εξάσκησης	Μάιος 2020							Ιούνιος 2020							Λοιποί Μήνες		Μάιος 2020							Ιούνιος 2020							Λοιποί Μήνες		Τιμή Εξάσκησης	
	Άνοιγμα	Ανιψ Τιμή	Καπιτ Τιμή	Τελ Τιμή	Τιμή κλεισ.	Όγκος	Άνοικτες θέσεις	Άνοιγμα	Ανιψ Τιμή	Καπιτ Τιμή	Τελ Τιμή	Τιμή κλεισ.	Όγκος	Άνοικτες θέσεις	Όγκος	Άνοικτες θέσεις	Άνοιγμα	Ανιψ Τιμή	Καπιτ Τιμή	Τελ Τιμή	Τιμή κλεισ.	Όγκος	Άνοικτες θέσεις	Άνοιγμα	Ανιψ Τιμή	Καπιτ Τιμή	Τελ Τιμή	Τιμή κλεισ.	Όγκος	Άνοικτες θέσεις	Όγκος	Άνοικτες θέσεις		
4.000	0.000	0.000	0.000		3.16	-	-	0.000	0.000	0.000		3.16	-	-			0.000	0.000	0.000		0.001	-	-	0.000	0.000	0.000		0.002	-	-			0.040	
4.400	0.000	0.000	0.000		2.76	-	-	0.000	0.000	0.000		2.77	-	-			0.000	0.000	0.000		0.002	-	-	0.000	0.000	0.000		0.007	-	-			0.044	
4.800	0.000	0.000	0.000		2.36	-	-	0.000	0.000	0.000		2.39	-	-			0.000	0.000	0.000		0.001	-	-	0.000	0.000	0.000		0.021	-	-			0.048	
5.200	0.000	0.000	0.000		1.96	-	-	0.000	0.000	0.000		2.02	-	-			0.000	0.000	0.000		0.004	-	-	0.000	0.000	0.000		0.049	-	-			0.052	
5.600	0.000	0.000	0.000		1.57	-	-	0.000	0.000	0.000		1.67	-	-			0.000	0.000	0.000		0.016	-	5	0.000	0.000	0.000		0.102	-	-			0.056	
6.000	0.000	0.000	0.000		1.21	-	-	0.000	0.000	0.000		1.36	-	-			0.000	0.000	0.000		0.050	-	20	0.000	0.000	0.000		0.186	-	-			0.060	
6.400	0.000	0.000	0.000		0.880	-	-	0.000	0.000	0.000		1.08	-	-			0.000	0.000	0.000		0.122	-	45	0.000	0.000	0.000		0.307	-	-			0.064	
6.800	0.000	0.000	0.000		0.605	-	20	0.000	0.000	0.000		0.838	-	-			0.000	0.000	0.000		0.247	-	30	0.340	0.340	0.340	0.340	0.340	11	0			0.068	
7.200	0.000	0.000	0.000		0.391	-	20	0.000	0.000	0.000		0.637	-	40			0.000	0.000	0.000		0.433	-	-	0.000	0.000	0.000		0.666	-	-			0.072	
7.600	0.000	0.000	0.000		0.240	-	118	0.000	0.000	0.000		0.476	-	-			0.000	0.000	0.000		0.682	-	-	0.000	0.000	0.000		0.904	-	-			0.076	
8.000	0.300	0.300	0.300	0.300	0.300	10	35	0.000	0.000	0.000		0.354	-	-			0.000	0.000	0.000		0.979	-	-	0.000	0.000	0.000		1.18	-	-			0.080	
8.400	0.000	0.000	0.000		0.073	-	-	0.000	0.000	0.000		0.258	-	-			0.000	0.000	0.000		1.32	-	-	0.000	0.000	0.000		1.49	-	-			0.084	
8.800	0.000	0.000	0.000		0.038	-	-	0.000	0.000	0.000		0.183	-	-			0.000	0.000	0.000		1.68	-	-	0.000	0.000	0.000		1.81	-	-			0.088	
9.200	0.000	0.000	0.000		0.019	-	-	0.000	0.000	0.000		0.128	-	-			0.000	0.000	0.000		2.06	-	-	0.000	0.000	0.000		2.16	-	-			0.092	
9.600	0.000	0.000	0.000		0.009	-	-	0.000	0.000	0.000		0.091	-	-			0.000	0.000	0.000		2.45	-	-	0.000	0.000	0.000		2.52	-	-			0.096	
10.000	0.000	0.000	0.000		0.004	-	-	0.000	0.000	0.000		0.062	-	-			0.000	0.000	0.000		2.85	-	-	0.000	0.000	0.000		2.89	-	-			0.100	
11.000	0.000	0.000	0.000		0.001	-	-	0.000	0.000	0.000		0.024	-	-			0.000	0.000	0.000		3.85	-	-	0.000	0.000	0.000		3.86	-	-			0.110	
12.000	0.000	0.000	0.000		0.003	-	-	0.000	0.000	0.000		0.008	-	-			0.000	0.000	0.000		4.85	-	-	0.000	0.000	0.000		4.85	-	-			0.120	
13.000	0.000	0.000	0.000		0.001	-	-	0.000	0.000	0.000		0.003	-	-			0.000	0.000	0.000		5.85	-	-	0.000	0.000	0.000		5.85	-	-			0.130	
14.000	0.000	0.000	0.000		0.002	-	-	0.000	0.000	0.000		0.001	-	-			0.000	0.000	0.000		6.85	-	-	0.000	0.000	0.000		6.85	-	-			0.140	
15.000	0.000	0.000	0.000		0.002	-	-	0.000	0.000	0.000		0.001	-	-			0.000	0.000	0.000		7.85	-	-	0.000	0.000	0.000		7.85	-	-			0.150	
16.000	0.000	0.000	0.000		0.001	-	-	0.000	0.000	0.000		0.001	-	-			0.000	0.000	0.000		8.85	-	-	0.000	0.000	0.000		8.85	-	-			0.160	
17.000	0.000	0.000	0.000		0.001	-	-	0.000	0.000	0.000		0.001	-	-			0.000	0.000	0.000		9.85	-	-	0.000	0.000	0.000		9.85	-	-			0.170	
Σύνολα:						10	193							0	40														11	11	0	0		
Αριθμός Πράξεων:						2								0	0							0.00						1		0				

ΟΤΕ (ΚΟ)

(Μέγεθος Συμβολαίου: 100 Χρεόγραφα, Τρόπος Εξάσκησης: Αμερικάνικος, Φυσική Παράδοση)

Τιμή Εξάσκησης	Δικαιώματα Αγοράς													Δικαιώματα Πώλησης																
	Μάιος 2020				Ιούνιος 2020				Λοιποί Μήνες					Μάιος 2020				Ιούνιος 2020				Λοιποί Μήνες								
	Άνοιγμα	Ανιγν. Τιμή	Καπιτ. Τιμή	Τελ. Τιμή	Τιμή κλεισ.	Όγκος	Ανοικτές θέσεις	Άνοιγμα	Ανιγν. Τιμή	Καπιτ. Τιμή	Τελ. Τιμή	Τιμή κλεισ.	Όγκος	Ανοικτές θέσεις	Όγκος	Ανοικτές θέσεις	Άνοιγμα	Ανιγν. Τιμή	Καπιτ. Τιμή	Τελ. Τιμή	Τιμή κλεισ.	Όγκος	Ανοικτές θέσεις	Όγκος	Ανοικτές θέσεις	Όγκος	Ανοικτές θέσεις	Τιμή Εξάσκησης		
7.200	0.000	0.000	0.000		4.65	-	-	0.000	0.000	0.000		4.66	-	-		0.000	0.000	0.000		0.001	-	-	0.000	0.000	0.000		0.001	-	-	0.072
7.600	0.000	0.000	0.000		4.25	-	-	0.000	0.000	0.000		4.27	-	-		0.000	0.000	0.000		0.004	-	-	0.000	0.000	0.000		0.002	-	-	0.076
8.000	0.000	0.000	0.000		3.85	-	-	0.000	0.000	0.000		3.87	-	-		0.000	0.000	0.000		0.001	-	-	0.000	0.000	0.000		0.006	-	-	0.080
8.400	0.000	0.000	0.000		3.45	-	-	0.000	0.000	0.000		3.48	-	-		0.000	0.000	0.000		0.001	-	-	0.000	0.000	0.000		0.013	-	-	0.084
8.800	0.000	0.000	0.000		3.05	-	-	0.000	0.000	0.000		3.10	-	-		0.000	0.000	0.000		0.002	-	-	0.000	0.000	0.000		0.028	-	-	0.088
9.200	0.000	0.000	0.000		2.66	-	-	0.000	0.000	0.000		2.72	-	-		0.000	0.000	0.000		0.006	-	-	0.000	0.000	0.000		0.054	-	-	0.092
9.600	0.000	0.000	0.000		2.27	-	-	0.000	0.000	0.000		2.37	-	-		0.000	0.000	0.000		0.017	-	-	0.000	0.000	0.000		0.096	-	-	0.096
10.000	0.000	0.000	0.000		1.89	-	-	0.000	0.000	0.000		2.03	-	-		0.000	0.000	0.000		0.039	-	27	0.000	0.000	0.000		0.159	-	-	0.100
11.000	0.000	0.000	0.000		1.06	-	-	0.000	0.000	0.000		1.30	-	-		0.000	0.000	0.000		0.209	-	5	0.000	0.000	0.000		0.427	-	-	0.110
12.000	0.000	0.000	0.000		0.485	-	-	0.000	0.000	0.000		0.762	-	-		0.000	0.000	0.000		0.631	-	-	0.000	0.000	0.000		0.886	-	-	0.120
13.000	0.000	0.000	0.000		0.175	-	40	0.000	0.000	0.000		0.406	-	-		0.000	0.000	0.000		1.32	-	-	0.000	0.000	0.000		1.53	-	-	0.130
14.000	0.000	0.000	0.000		0.050	-	-	0.000	0.000	0.000		0.204	-	-		0.000	0.000	0.000		2.20	-	-	0.000	0.000	0.000		2.33	-	-	0.140
15.000	0.000	0.000	0.000		0.012	-	-	0.000	0.000	0.000		0.092	-	-		0.000	0.000	0.000		3.16	-	-	0.000	0.000	0.000		3.22	-	-	0.150
16.000	0.000	0.000	0.000		0.002	-	-	0.000	0.000	0.000		0.039	-	-		0.000	0.000	0.000		4.16	-	-	0.000	0.000	0.000		4.18	-	-	0.160
17.000	0.000	0.000	0.000		0.001	-	-	0.000	0.000	0.000		0.016	-	-		0.000	0.000	0.000		5.16	-	-	0.000	0.000	0.000		5.16	-	-	0.170
18.000	0.000	0.000	0.000		0.001	-	-	0.000	0.000	0.000		0.006	-	-		0.000	0.000	0.000		6.16	-	-	0.000	0.000	0.000		6.16	-	-	0.180
19.000	0.000	0.000	0.000		0.001	-	-	0.000	0.000	0.000		0.002	-	-		0.000	0.000	0.000		7.16	-	-	0.000	0.000	0.000		7.16	-	-	0.190
Σύνολα:						0	40							0	0	0	0			0	32					0	0	0	0	
Αριθμός Πράξεων:							0						0		0						0.00						0		0	

ΠΕΙΡΑΙΩΣ ΤΡΑΠΕΖΑ (ΚΟ)

(Μέγεθος Συμβολαίου: 100 Χρεόγραφα, Τρόπος Εξάσκησης: Αμερικάνικος, Φυσική Παράδοση)

Τιμή Εξάσκησης	Δικαιώματα Αγοράς												Δικαιώματα Πώλησης												Τιμή Εξάσκησης			
	Μάιος 2020				Ιούνιος 2020				Λοιποί Μήνες				Μάιος 2020				Ιούνιος 2020				Λοιποί Μήνες							
	Άνοιγμα	Ανιτ Τιμή	Καπιτ Τιμή	Τελ Τιμή	Τιμή κλεισ.	Όγκος	Ανοικτές θέσεις	Άνοιγμα	Ανιτ Τιμή	Καπιτ Τιμή	Τελ Τιμή	Τιμή κλεισ.	Όγκος	Ανοικτές θέσεις	Όγκος	Ανοικτές θέσεις	Άνοιγμα	Ανιτ Τιμή	Καπιτ Τιμή	Τελ Τιμή	Τιμή κλεισ.	Όγκος	Ανοικτές θέσεις	Όγκος		Ανοικτές θέσεις		
0.700	0.000	0.000	0.000	0.411	-	-	0.000	0.000	0.000	0.416	-	-	0.000	0.000	0.000	0.001	-	-	0.000	0.000	0.000	0.003	-	-	0.000	0.000	0.000	0.007
0.750	0.000	0.000	0.000	0.361	-	-	0.000	0.000	0.000	0.369	-	-	0.000	0.000	0.000	0.001	-	-	0.000	0.000	0.000	0.007	-	-	0.000	0.000	0.000	0.008
0.800	0.000	0.000	0.000	0.313	-	-	0.000	0.000	0.000	0.325	-	-	0.000	0.000	0.000	0.002	-	-	0.000	0.000	0.000	0.012	-	-	0.000	0.000	0.000	0.008
0.850	0.000	0.000	0.000	0.265	-	-	0.000	0.000	0.000	0.283	-	-	0.000	0.000	0.000	0.004	-	-	0.000	0.000	0.000	0.020	-	-	0.000	0.000	0.000	0.009
0.900	0.000	0.000	0.000	0.220	-	-	0.000	0.000	0.000	0.244	-	-	0.000	0.000	0.000	0.009	-	-	0.000	0.000	0.000	0.031	-	-	0.000	0.000	0.000	0.009
0.950	0.000	0.000	0.000	0.178	-	-	0.000	0.000	0.000	0.208	-	-	0.000	0.000	0.000	0.017	-	-	0.000	0.000	0.000	0.045	-	-	0.000	0.000	0.000	0.010
1.000	0.000	0.000	0.000	0.140	-	-	0.000	0.000	0.000	0.176	-	-	0.000	0.000	0.000	0.029	-	-	0.000	0.000	0.000	0.063	-	-	0.000	0.000	0.000	0.010
1.100	0.000	0.000	0.000	0.081	-	-	0.000	0.000	0.000	0.122	-	-	0.000	0.000	0.000	0.069	-	-	0.000	0.000	0.000	0.109	-	-	0.000	0.000	0.000	0.011
1.200	0.000	0.000	0.000	0.042	-	-	0.000	0.000	0.000	0.082	-	10	0.000	0.000	0.000	0.131	-	-	0.000	0.000	0.000	0.168	-	-	0.000	0.000	0.000	0.012
1.300	0.000	0.000	0.000	0.020	-	-	0.000	0.000	0.000	0.054	-	-	0.000	0.000	0.000	0.208	-	-	0.000	0.000	0.000	0.240	-	-	0.000	0.000	0.000	0.013
1.400	0.000	0.000	0.000	0.008	-	160	0.000	0.000	0.000	0.034	-	-	0.000	0.000	0.000	0.297	-	-	0.000	0.000	0.000	0.321	-	-	0.000	0.000	0.000	0.014
1.500	0.000	0.000	0.000	0.003	-	-	0.000	0.000	0.000	0.021	-	-	0.000	0.000	0.000	0.392	-	-	0.000	0.000	0.000	0.408	-	-	0.000	0.000	0.000	0.015
1.600	0.000	0.000	0.000	0.001	-	-	0.000	0.000	0.000	0.013	-	-	0.000	0.000	0.000	0.490	-	-	0.000	0.000	0.000	0.500	-	-	0.000	0.000	0.000	0.016
1.700	0.000	0.000	0.000	0.005	-	-	0.000	0.000	0.000	0.008	-	-	0.000	0.000	0.000	0.590	-	-	0.000	0.000	0.000	0.595	-	-	0.000	0.000	0.000	0.017
1.800	0.000	0.000	0.000	0.002	-	-	0.000	0.000	0.000	0.005	-	-	0.000	0.000	0.000	0.690	-	-	0.000	0.000	0.000	0.692	-	-	0.000	0.000	0.000	0.018
1.900	0.000	0.000	0.000	0.001	-	-	0.000	0.000	0.000	0.003	-	-	0.000	0.000	0.000	0.790	-	-	0.000	0.000	0.000	0.791	-	-	0.000	0.000	0.000	0.019
2.000	0.000	0.000	0.000	0.001	-	-	0.000	0.000	0.000	0.002	-	-	0.000	0.000	0.000	0.890	-	-	0.000	0.000	0.000	0.890	-	-	0.000	0.000	0.000	0.020
2.200	0.000	0.000	0.000	0.001	-	-	0.000	0.000	0.000	0.001	-	-	0.000	0.000	0.000	1.09	-	-	0.000	0.000	0.000	1.09	-	-	0.000	0.000	0.000	0.022
2.400	0.000	0.000	0.000	0.001	-	-	0.000	0.000	0.000	0.001	-	-	0.000	0.000	0.000	1.29	-	-	0.000	0.000	0.000	1.29	-	-	0.000	0.000	0.000	0.024
2.600	0.000	0.000	0.000	0.001	-	-	0.000	0.000	0.000	0.001	-	-	0.000	0.000	0.000	1.49	-	-	0.000	0.000	0.000	1.49	-	-	0.000	0.000	0.000	0.026
2.800	0.000	0.000	0.000	0.002	-	-	0.000	0.000	0.000	0.001	-	-	0.000	0.000	0.000	1.69	-	-	0.000	0.000	0.000	1.69	-	-	0.000	0.000	0.000	0.028
3.000	0.000	0.000	0.000	0.001	-	-	0.000	0.000	0.000	0.001	-	-	0.000	0.000	0.000	1.89	-	-	0.000	0.000	0.000	1.89	-	-	0.000	0.000	0.000	0.030
3.200	0.000	0.000	0.000	0.001	-	-	0.000	0.000	0.000	0.001	-	-	0.000	0.000	0.000	2.09	-	-	0.000	0.000	0.000	2.09	-	-	0.000	0.000	0.000	0.032
3.400	0.000	0.000	0.000	0.001	-	-	0.000	0.000	0.000	0.001	-	-	0.000	0.000	0.000	2.29	-	-	0.000	0.000	0.000	2.29	-	-	0.000	0.000	0.000	0.034
3.600	0.000	0.000	0.000	0.008	-	-	0.000	0.000	0.000	0.001	-	-	0.000	0.000	0.000	2.49	-	-	0.000	0.000	0.000	2.49	-	-	0.000	0.000	0.000	0.036
3.800	0.000	0.000	0.000	0.004	-	-	0.000	0.000	0.000	0.001	-	-	0.000	0.000	0.000	2.69	-	-	0.000	0.000	0.000	2.69	-	-	0.000	0.000	0.000	0.038
4.000					-	-	0.000	0.000	0.000	0.007	-	-					-	-	0.000	0.000	0.000	2.89	-	-				0.040
4.400					-	-	0.000	0.000	0.000	0.002	-	-					-	-	0.000	0.000	0.000	3.29	-	-				0.044
4.800					-	-	0.000	0.000	0.000	0.001	-	-					-	-	0.000	0.000	0.000	3.69	-	-				0.048
Σύνολα:					0	160					0	10	0	0			0	0				0	0	0	0			
Αριθμός Πράξεων:					0						0		0				0.00					0		0				

Προϊόν Δανεισμού	Υποκείμενος Τίτλος	Πολυμερείς Συναλλαγές[1]				Διμερείς Συναλλαγές[2]		Δανεισμός Τίτλων μέσω ΟΤC[3]	
		Ανοιχτές θέσεις[5]	Προσφερόμενη ποσότητα	Μ.Σ.Τ[4]	Όγκος συναλλαγών	Μ.Σ.Τ[4]	Όγκος συναλλαγών	Όγκος συναλλαγών	
ALPHABOR	ALPHA BANK (ΚΟ)	3,589	---	---	---	---	---	39,633,661	
TATTBOR	ATTICA BANK A.T.E. (ΚΟ)	14,603	---	---	---	---	---	370	
CENERBOR	CENERGY HOLDINGS (ΚΑ)	400	---	---	---	---	---	---	
EEEBOR	COCA-COLA HBC AG (ΚΟ)	3,765	---	---	---	---	---	70,546	
EUROBBOR	EUROBANK HOLDINGS (ΚΟ)	---	---	---	---	---	---	61,013,302	
FFGRPBOR	FOLLI-FOLLIE (ΚΟ)	---	---	---	---	---	---	1,120,847	
FOYRKBOR	FOURLIS ΣΥΜΜΕΤΟΧΩΝ (ΚΟ)	3,391	---	---	---	---	---	4,650	
INTRKBOR	INTRACOM HOLDINGS (ΚΟ)	2,100	---	---	118	2.65%	---	---	
BELABOR	JUMBO (ΚΟ)	28,488	---	---	---	---	---	151,098	
LAMDABOR	LAMDA DEVELOPMENT(ΚΟ)	930	---	---	---	---	---	41,118	
MIGBOR	MARFIN INVESTMENT GROUP (ΚΟ)	---	---	---	---	---	---	794,474	
QUALBOR	QUALITY & RELIABILITY (ΚΟ)	---	---	---	---	---	---	---	
TITCBOR	TITAN CEMENT (ΚΑ)	600	---	---	---	---	---	188,110	
VIOBOR	VIOHALCO SA/NV (ΚΑ)	400	---	---	---	---	---	---	
ADMIEBOR	ΑΔΜΗΕ ΣΥΜΜΕΤΟΧΩΝ Α.Ε. (ΚΟ)	22,334	---	---	---	---	---	157,344	
AEGNBOR	ΑΕΡΟΠΟΡΙΑ ΑΙΓΑΙΟΥ (ΚΟ)	3,266	---	---	---	---	---	59,192	
ALMYBOR	ΑΛΟΥΜΥΛΑ (ΚΟ)	---	---	---	---	---	---	---	
GEKTERNABOR	ΓΕΚ ΤΕΡΝΑ (ΚΟ)	5,800	---	---	---	---	---	35,193	
PPCBOR	ΔΕΗ (ΚΟ)	---	---	---	---	---	---	6,293,054	
ETEBOBOR	ΕΘΝΙΚΗ ΤΡΑΠΕΖΑ (ΚΟ)	31,129	---	---	---	---	---	9,822,988	
ELLAKTORBOR	ΕΛΛΑΚΤΩΡ (ΚΟ)	---	---	---	---	---	---	292,898	
EXAEBOR	ΕΛΛΗΝ. ΧΡΗΜΑΤΙΣΤΗΡΙΑ-Χ.Α. (ΚΟ)	95,000	---	---	---	---	---	163,165	
ELPEBOR	ΕΛΛΗΝΙΚΑ ΠΕΤΡΕΛΑΙΑ (ΚΟ)	3,000	---	---	---	---	---	51,983	
EYDAPBOR	ΕΥΔΑΠ (ΚΟ)	---	---	---	---	---	---	232,781	
INLOTBOR	ΙΝΤΡΑΛΟΤ (ΚΟ)	---	---	---	---	---	---	4,512	
MOHBOR	ΜΟΤΟΡ ΟΙΛ (ΚΟ)	5,900	---	---	---	---	---	10,420	
MYTILBOR	ΜΥΤΙΛΗΝΑΙΟΣ (ΚΟ)	6,800	---	---	---	---	---	83,342	
PRABOR	ΟΛΠ (ΚΟ)	1,123	---	---	---	---	---	2,901	
OPAPBOR	ΟΠΑΠ (ΚΟ)	7,456	---	---	---	---	19,000	0.01%	1,305,112
HTOBBOR	ΟΤΕ (ΚΟ)	11,484	---	---	42,575	5.31%	---	---	535,505
TPEIRBOR	ΠΕΙΡΑΙΩΣ ΤΡΑΠΕΖΑ (ΚΟ)	24,074	---	---	---	---	---	---	19,764,226

Σημειώσεις Προϊόντων Δανεισμού

[1] - Πολυμερείς Συμβάσεις Δανειοδοσίας των μεθόδων 8-1, 8-2 και 8-3-3 (σύμφ. Με Αποφ.17 ΔΣ του Χρηματιστηρίου).

[2] - Διμερείς Συμβάσεις Δανειοδοσίας των μεθόδων 8-3-1 και 8-3-2 (σύμφ. Με Αποφ. 20 ΔΣ του Χρηματιστηρίου).

[3] - Τα στοιχεία Συναλλαγής Δανεισμού Τίτλων μέσω ΟΤC δηλώνονται από τους χειριστές ΣΑΤ και αφορούν τις ποσότητες που έχουν καταγραφεί στο ΣΑΤ έως και τη προηγούμενη εργάσιμη ημέρα.

[4] - Μ.Σ.Τ: - Μέση Σταθμισμένη Τιμή (ως προς τα τεμάχια)

[5] - Τα στοιχεία αφορούν σε ανοιχτές θέσεις πριν την έναρξη της συνεδρίασης

Προϊόν Δανεισμού	Υποκείμενος Τίτλος	Πολυμερείς Συναλλαγές[1]					Διμερείς Συναλλαγές[2]		Δανεισμός Τίτλων μέσω ΟΤC[3]
		Ανοιχτές θέσεις[5]	Προσφερόμενη ποσότητα	Μ.Σ.Τ[4]	Όγκος συναλλαγών	Μ.Σ.Τ[4]	Όγκος συναλλαγών	Μ.Σ.Τ[4]	Όγκος συναλλαγών
PLAISBOR	ΠΛΑΙΣΙΟ COMPUTERS (ΚΟ)	---	---	---	---	---	---	---	---
SARBOR	ΣΑΡΑΝΤΗΣ ΓΡ. (ΚΟ)	---	---	---	---	---	---	---	22,112
TENERGYBOR	ΤΕΡΝΑ ΕΝΕΡΓΕΙΑΚΗ (ΚΟ)	750	---	---	---	---	---	---	86,190

Σημειώσεις Προϊόντων Δανεισμού

[1] - Πολυμερείς Συμβάσεις Δανειοδοσίας των μεθόδων 8-1, 8-2 και 8-3-3 (σύμφ. Με Αποφ.17 ΔΣ του Χρηματιστηρίου).

[2] - Διμερείς Συμβάσεις Δανειοδοσίας των μεθόδων 8-3-1 και 8-3-2 (σύμφ. Με Αποφ. 20 ΔΣ του Χρηματιστηρίου).

[3] - Τα στοιχεία Συναλλαγές Δανεισμού Τίτλων μέσω ΟΤC δηλώνονται από τους χειριστές ΣΑΤ και αφορούν τις ποσότητες που έχουν καταγραφεί στο ΣΑΤ έως και τη προηγούμενη εργάσιμη ημέρα.

[4] - Μ.Σ.Τ: - Μέση Σταθμισμένη Τιμή (ως προς τα τεμάχια)

[5] - Τα στοιχεία αφορούν σε ανοιχτές θέσεις πριν την έναρξη της συνεδρίασης

Κωδικόι και ονομασίες Κλάδων Οικονομικής Δραστηριότητας του Χρηματιστηρίου Αθηνών

12003-	Διαπραγματεύσιμα Αμοιβαία Κεφάλαια	10101010	Υπηρεσίες Ηλεκτρονικών Υπολογιστών
10101015	Λογισμικό	10102030	Υλικό Υπολογιστών
15101010	Εξοπλισμός Τηλεπικοινωνιών	15102015	Υπηρεσίες Τηλεπικοινωνιών
20101010	Υγειονομικές Μονάδες	20101025	Υπηρεσίες Υγείας
20102010	Ιατρικός Εξοπλισμός	20103015	Φαρμακευτικά Προϊόντα
30101010	Τράπεζες	30202000	Διαφοροποιημένες Χρηματοοικονομικές Υπηρεσίες
30202010	Διαχείριση Κεφαλαίων & Θεματοφύλακες	30202015	Επενδυτικές Υπηρεσίες
30302010	Γενικές Ασφάλειες	30302015	Μεσίτες Ασφαλίσεων
35101010	Συμμετοχές & Ανάπτυξη Ακίνητης Περιουσίας	35101015	Υπηρεσίες Ακίνητης Περιουσίας
35102000	Διαφοροποιημένες Α.Ε.Ε.Α.Π.	35102030	Α.Ε.Ε.Α.Π. Επαγγελματικών Χώρων
40201040	Υπηρεσίες Ενοικίασης και Χρηματοδοτικής Μίσθωσης	40202010	Κατασκευή Κατοικιών
40202015	Έπιπλα	40202020	Οικιακές Συσκευές
40203040	Ηλεκτρονική Ψυχαγωγία	40203045	Παιχνίδια
40204020	Ρούχα και Αξεσουάρ	40301010	Ψυχαγωγία
40301030	Εκδόσεις	40301035	Ραδιοτηλεοπτικοί Φορείς
40401010	Διαφοροποιημένοι Έμποροι	40401020	Εμπόριο Ενδυμάτων
40401025	Εμπόριο Προϊόντων Οικιακής Βελτίωσης	40401030	Εξειδικευμένο Λιανικό Εμπόριο
40501010	Αεροπορικές Εταιρείες	40501015	Ταξίδια & Τουρισμός
40501020	Τυχερά Παιχνίδια	40501025	Ξενοδοχεία & Πανσιόν
45101015	Απόσταξη & Οινοπαραγωγή	45101020	Αναψυκτικά
45102010	Γεωργεία, Αλιεία, Εκτροφή και Φυτείες	45102020	Τρόφιμα
45103010	Καπνός	45201010	Λιανικό & Χονδρικό Εμπόριο Τροφίμων
45201020	Είδη Προσωπικής Φροντίδας	50101010	Κατασκευές
50101030	Τσιμέντα	50101035	Άλλα Οικοδομικά Υλικά
50202010	Ηλεκτρικά Εξαρτήματα	50203000	Διαφοροποιημένες Βιομηχανίες
50203015	Πλαστικά	50203030	Υλικά Συσκευασίας
50204000	Μηχανήματα Βιομηχανικού Εξοπλισμού	50204020	Μηχανήματα Κατασκευών
50205010	Προμηθευτές Βιομηχανίας	50205020	Υποστηρικτικές Υπηρεσίες προς Επιχειρήσεις
50205030	Υπηρεσίες Μαζικής Εκτύπωσης	50206015	Εμπορικά Οχήματα & Ανταλλακτικά
50206030	Θαλάσσιες Μεταφορές	50206060	Υπηρεσίες Μεταφορών
55101000	Διαφοροποιημένα Υλικά	55101020	Κλωστοϋφαντουργικά Προϊόντα
55102000	Ορυχεία	55102010	Σίδηρος & Χάλυβας
55102015	Μεταλλουργία	55102035	Αλουμίνιο
60101000	Καθετοποιημένες Εταιρ. Πετρελαίου & Φυσικού Αερίου	60101020	Διυλιστήρια & Εμπορία Πετρελαιοειδών
65101010	Εναλλακτική Ηλεκτρική Ενέργεια	65101015	Συμβατική Ηλεκτρική Ενέργεια
65102030	Ύδρευση		



ATHEX
Athens Stock Exchange

Λεωφ. Αθηνών 110 104 42 Αθήνα
110, Athinon Ave. GR 104 42 Athens
tel. (+30)210-33.66.800, fax (+30)210-33.66.101
www.athexgroup.gr