

20

Ημερήσιο Δελτίο
Συναλλακτικής Δραστηριότητας

Daily Official List
of Trading Activity

Τετάρτη, 22 Απριλίου, 2020

Έτος: 141 Αύξων Αριθμός Συνεδρίασης: 73



ATHEXGROUP
Athens Exchange Group

Αποποίηση Ευθύνης:

Η εταιρεία Ελληνικά Χρηματιστήρια-Χρηματιστήριο Αθηνών Ανώνυμη Εταιρεία Συμμετοχών καταβάλλει κάθε δυνατή προσπάθεια ώστε να διασφαλίσει ότι οι πληροφορίες και τα λοιπά στοιχεία που εμφανίζονται στο Ημερήσιο Δελτίο Τιμών (Η.Δ.Τ.) είναι ορθά και πλήρη αλλά δεν έχει καμία ευθύνη για ενδεχόμενο λάθος ή παράλειψη στοιχείων και / ή ευθύνη σχετικά με την ακρίβεια, αξιοπιστία, επικαιροποίηση και πληρότητα των παραπάνω πληροφοριών και στοιχείων ή ευθύνη προερχόμενη άμεσα ή έμμεσα από την χρήση των παραπάνω πληροφοριών.

Η Εταιρία δεν έχει καμία ευθύνη για την ακρίβεια των στοιχείων που περιλαμβάνονται στις ανακοινώσεις των εισηγμένων εταιρειών. Πιθανές προσβολές δικαιωμάτων τρίτων από το περιεχόμενο των ανακοινώσεων συνιστούν αποκλειστική ευθύνη του αποστολέα των ανακοινώσεων.

Όλα τα αναγραφόμενα στο Η.Δ.Τ. στοιχεία παρέχονται μόνον για τους σκοπούς της πληροφόρησης και δεν συνιστούν παροχή επενδυτικών συμβουλών ή πρόσκληση για επένδυση σε κινητές αξίες που διαπραγματεύονται στο Χρηματιστήριο Αθηνών.

Αναγνωρίζεται και συμφωνείται ότι όλα τα δικαιώματα επί των πληροφοριών που εμφανίζονται στο Η.Δ.Τ. θα αποτελούν κυριότητα της εταιρίας και οποιοδήποτε άλλο δικαίωμα συμπεριλαμβανομένου του δικαιώματος πνευματικής ιδιοκτησίας, σήματος κλπ. ανήκουν στο Χρηματιστήριο Αθηνών.

Τα ανωτέρω στοιχεία αποτελούν ιδιοκτησία της Εταιρίας και προστατεύονται σύμφωνα με τις διατάξεις περί πνευματικής ιδιοκτησίας. Απαγορεύεται α) η με οποιοδήποτε τρόπο ή μέσο αναπαραγωγή, αναδημοσίευση, τροποποίηση, αντιγραφή, πώληση, μετάδοση ή διανομή του συνόλου ή μέρους τους, χωρίς αναφορά στην πηγή και β) η εμπορική εκμετάλλευση των στοιχείων από τρίτους.

Η Εταιρία δεν φέρει καμία ευθύνη προερχόμενη άμεσα ή έμμεσα από χρήση ή τυχόν αλλοίωση των ανωτέρω στοιχείων όταν αυτά χρησιμοποιούνται από

Ελληνικά Χρηματιστήρια - Χρηματιστήριο Αθηνών Α.Ε. Συμμετοχών

Λεωφόρος Αθηνών 110, 10442 Αθήνα, Τηλ: (210) 33.66.800, Fax: (210) 32.13.938

www.athexgroup.gr

Χρηματιστηριακό Κέντρο Θεσσαλονίκης

Κατούνη 16-18, Θεσ/νίκη 546 25, Τηλ: (2310) 567.667, Fax: (2310) 530.455

Συνεγγυητικό Κεφάλαιο Εξασφάλισης Επενδυτικών Υπηρεσιών

Φειδίου 14-16, Αθήνα 106 78, Τηλ: (210) 33.04.682, Fax: (210) 33.04.155

Επιτροπή Κεφαλαιαγοράς

Κολοκοτρώνη 1 & Σταδίου 1, Αθήνα 105 62, Τηλ: (210) 33.77.100, Fax: (210) 33.77.173

Πίνακας Περιεχομένων

Ενότητα 1: Στατιστικά Στοιχεία Χρεογράφων, Παραγώγων και Δανεισμού

- Οι Αγορές Χρεογράφων Παραγώγων Δανεισμού
- Χρηματιστηριακοί Δείκτες
- Αναλυτικά Στοιχεία Συναλλαγών Αγοράς Χρεογράφων
- Στοιχεία Συναλλαγών Κλάδων Χρηματιστηρίου Αθηνών & Χρηματοοικονομικών Προϊόντων (Δ.Α.Κ.)
- Οι 10 Μετοχές με τη μεγαλύτερη Άνοδο & Πτώση
- Αναλυτικά Στοιχεία Συναλλαγών Αγοράς Παραγώγων

Ενότητα 2: Αναλυτικά Στοιχεία Συναλλαγών Χρεογράφων

- Αναλυτικά Στοιχεία Συναλλαγών Χρεογράφων
- Σημειώσεις Χρεογράφων

Ενότητα 3: Στοιχεία Συναλλαγών Χρεογράφων

- Στοιχεία Συναλλαγών Πακέτων
- Στοιχεία Συναλλαγών Δικαιωμάτων

- Στοιχεία Δανεισμού Τίτλων
- Στοιχεία Συναλλαγών Εκποιήσεων
- Στοιχεία Συναλλαγών Εκποιήσεων Ενσώματων Ονομαστικών Μετοχών
- Στοιχεία Ενεργητικού Διαπραγματεύσιμων Αμοιβαίων Κεφαλαίων (Δ.Α.Κ.)
- Χαρακτηριστικά Διαπραγματεύσιμων Αμοιβαίων Κεφαλαίων (Δ.Α.Κ.)

Ενότητα 4: Ανακοινώσεις

Ενότητα 5: Ομόλογα Διαπραγματεύσιμα στην Αγορά Αξιών Σταθερού Εισοδήματος

- Ομολογιακά Δάνεια Επιχειρήσεων – Οργανωμένη Αγορά (Μετατρέψιμα)
- Ομολογιακά Δάνεια Επιχειρήσεων – Οργανωμένη Αγορά (Μη Μετατρέψιμα)
- Ομόλογα Ελληνικού Δημοσίου
- Έντοκα Γραμμάτια & Zero Coupon Ομόλογα Ελληνικού Δημοσίου
- Ομόλογα Ελληνικού Δημοσίου Διαπραγματεύσιμα με τη Μέθοδο Εκφώνησης - Αντιφώνησης
- Ομόλογα Κρατικών Τραπεζών

Ενότητα 6: Πρόσθετα Στοιχεία Ενημέρωσης

- Πίνακας Μελών Χρηματιστηρίου Αθηνών και Μελών ΕΤ.ΕΚ.
- Πίνακας Μετοχών Υπό Ειδική Διαπραγμάτευση
- Γνωστοποιήσεις Συναλλαγών - Κατάλογος Υπόχρεων Προσώπων

Ενότητα 7: Αναλυτικά Στοιχεία Συναλλαγών Αγοράς Παραγώγων

- Συμβόλαια Μελλοντικής Εκπλήρωσης σε Δείκτες
- Συμβόλαια Μελλοντικής Εκπλήρωσης σε Μετοχές
- Δικαιώματα Προαίρεσης σε Δείκτες
- Δικαιώματα Προαίρεσης σε Μετοχές
- Στοιχεία Συναλλαγών Προϊόντων Δανεισμού

Παράρτημα Α: Κωδικοί και ονομασίες Κλάδων Οικονομικής Δραστηριότητας του Χρηματιστηρίου Αθηνών

Οι Αγορές Χρεογράφων Παραγώγων Δανεισμού

Γενικός Δείκτης Τιμών και Αξία Συναλλαγών Μετοχών και Παραγώγων

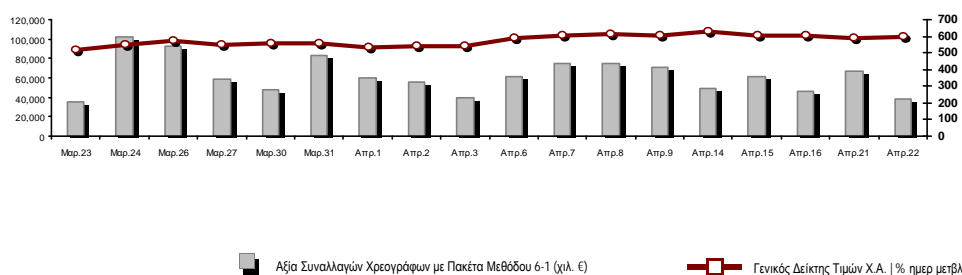

Κεφαλαιοποίηση Χ.Α. (εκατ €) **:	41,890.90		Συνολικές Ανοικτές Θέσεις σε Παράγωγα	191,384
Ημερήσια μεταβολή: εκατ. € %	296.07	0.71%	Ανοικτές θέσεις σε ΣΜΕ επί Δεικτών % ημερ μετβλ	3,501 0.00%
Μέση ετήσια Κεφ/ποίηση: εκατ. € % Μετβλ. Μέση προηγ. έτος	52,527.42	-4.12%	Ανοικτές θέσεις σε ΣΜΕ επί μετοχών % ημερ μετβλ	185,777 0.00%
Γενικός Δείκτης Τιμών Χ.Α. % ημερ μετβλ	595.41	0.74%	Ανοικτές θέσεις σε Δικαιώματα επί Δεικτών % ημερ μετβλ	956 0.00%
Κεφαλαιοποίηση Γενικού Δείκτη (εκατ. €)	36,838.51		Ανοικτές θέσεις σε Δικαιώματα επί μετοχών % ημερ μετβλ	1,150 0.00%
Ημερήσια μεταβολή (εκατ. €)	311.70			
Αξία Συναλλαγών Χρεογράφων με Πακέτα Μεθόδου 6-1 (χιλ. €)	37,518.05		Πλήθος Συμβολαίων Παραγώγων:	16,625
Ημερήσια μεταβολή: %	-28,892.88	-43.51%	Ημερήσια μεταβολή: τμχ %	-7,386 -30.76%
Μέση Αξία Συν/γών ΥΙD: χιλ. € % Μετβλ Μέση προηγ. έτος	79,334.14	20.56%	Μέσος Όγκος Συμβ. ΥΙD: % Μετβλ Μέσο προηγ. Έτος	35,504 -15.25%
Αξία Συναλλαγών Πακέτων Μεθόδου 6-1 (χιλ. €)	0.00		Πλήθος Πράξεων Παραγώγων:	1,463
Αξία Συναλλαγών Πακέτων Μεθόδου 6-2 & 6-3 (χιλ. €)	0.00		Ημερήσια μεταβολή: πλήθος %	-726 -33.17%
Αξία Συναλλαγών Ομολόγων (χιλ.€)	267.75		Μέσο Πλήθος Πράξεων ΥΙD: % Μετβλ Μέσο προηγ. Έτος	2,998 5.22%
Όγκος Συναλλαγών Χρεογράφων με Πακέτα Μεθόδου 6-1 (χιλ. Τμχ)	26,158.94		Συνολικές Ανοικτές Θέσεις σε Δανεισμό	298,021
Ημερήσια μεταβολή: χιλ. τμχ %	-27,369.96	-51.13%	Ημερήσια μεταβολή: τμχ %	-61 -0.02%
Μέσος Όγκος Συν/γών ΥΙD: % Μετβλ Μέσο προηγ. Έτος	42,420.71	33.62%	Πλήθος Συναλλαγών Δανεισμού (Πολυμερής/Διμερής)	14,800
Όγκος Συναλλαγών Πακέτων Μεθόδου 6-1 (χιλ. Τεμάχια)	0.00		Ημερήσια μεταβολή: τμχ %	14,800
Όγκος Συναλλαγών Πακέτων Μεθόδου 6-2 & 6-3 (χιλ. Τεμάχια)	0.00		Πλήθος Πολυμερών Συναλλαγών	5,300
Όγκος Συναλλαγών Ομολόγων	289,000		Πλήθος Διμερών Συναλλαγών	9,500
Πλήθος Πράξεων Χρεογράφων με Πακέτα Μεθόδου 6-1	33,526		Πλήθος Πράξεων Δανεισμού:	8
Ημερήσια μεταβολή: πλήθος %	-13,439	-28.61%	Ημερήσια μεταβολή: %	8
Μέσο Πλήθος Πράξεων ΥΙD: % Μετβλ Μέσο προηγ. Έτος	37,172	36.92%	Πλήθος Πράξεων Πολυμερών Συναλλαγών	7
Πλήθος πακέτων Μεθόδου 6-1	0		Πλήθος Πράξεων Διμερών Συναλλαγών	1
Πλήθος πακέτων Μεθόδου 6-2 & 6-3	0			
Πλήθος συναλλαγών Ομολόγων	56			

Κεφαλαιοποίηση Χ.Α. (εκατ €) **

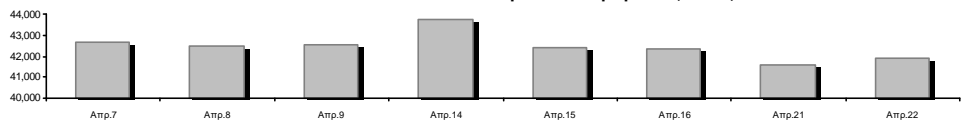

Ημερήσια Διακύμανση Γενικού Δείκτη Τιμών Χρηματιστηρίου Αθηνών



Γενικός Δείκτης Τιμών Χ.Α. την 21/04/2020

Ημερήσια Διακύμανση Γενικού Δείκτη Τιμών Χ.Α. την 22/04/2020

Χρηματιστηριακοί Δείκτες

Όνομασία Δείκτη	22/04/2020	21/04/2020	Δ μον.	Δ %	Κατώτερη	Ανώτερη	Κατ.έτους	Ανωτ.έτους	Ετησ. μεταβ.
Γενικός Δείκτης Τιμών Χ.Α.	595.41 #	591.02	4.39	0.74%	591.02	601.45	469.55	949.20	-35.05% Ε
FTSE/Χ.Α. Large Cap	1,428.74 #	1,417.58	11.16	0.79%	1,417.58	1,446.85	1,135.79	2,371.26	-37.83% Ε
FTSE/Χ.Α. Mid Cap	866.27 #	846.89	19.38	2.29%	845.57	866.27	659.09	1,298.86	-27.52% Ε
FTSE/Χ.Α.-Χ.Α.Κ. Τραπεζικός Δείκτης	232.23 #	229.85	2.38	1.04%	229.85	240.52	201.47	673.55	-65.34% Ε
FTSE/Χ.Α. Υψηλής Μερισματικής Απόδοσης	2,173.16 Ε	2,180.39	-7.23	-0.33%	2,168.16	2,194.31	1,730.40	3,015.23	-26.12% Ε
FTSE/Χ.Α. Διεθνούς Δραστηριοποίησης Plus	1,628.30 #	1,628.14	0.16	0.01%	1,624.00	1,647.76	1,269.53	2,435.50	-29.78% Ε
FTSE/Χ.Α. Διεθνούς Δραστηριοποίησης	1,850.12 #	1,842.66	7.46	0.40%	1,841.01	1,864.16	1,458.31	2,560.38	-25.47% Ε
FTSE/Χ.Α. Mid & Small Cap Θεμελιωδών Μεγεθών	2,458.13 #	2,434.37	23.76	0.98%	2,427.99	2,464.01	2,028.59	3,205.70	-17.39% Ε
Δείκτης ATHEX Select Plus	2,162.77 #	2,161.49	1.28	0.06%	2,156.09	2,188.72	1,698.34	3,182.42	-27.85% Ε
Δείκτης ATHEX Select	2,420.50 #	2,351.59	68.91	2.93%	2,351.59	2,422.69	1,734.15	3,581.16	-26.05% Ε
Δείκτης Τιμών Μεσαίας & Μικρής Κεφαλαιοπ. Χ.Α.	4,901.30 #	4,846.89	54.41	1.12%	4,815.57	4,912.82	3,964.16	6,324.97	-17.44% Ε
FTSE/Χ.Α. Δείκτης Αγοράς	355.84 #	352.85	2.99	0.85%	352.85	360.12	282.92	587.56	-37.44% Ε
Δείκτης FTSE Med	3,833.79 Ε	3,921.23	-87.44	-2.23%			3,062.99	5,342.28	-23.00% Ε
Δείκτης Συνολικής Απόδοσης Γενικού Δείκτη Χ.Α.	977.43 #	970.23	7.20	0.74%	970.23	987.35	770.25	1,557.05	-34.64% Ε
FTSE/Χ.Α. Large Cap Συνολικής Απόδοσης	2,139.17 #	2,122.46	16.71	0.79%			1,760.89	3,542.27	-37.33% Ε
FTSE/Χ.Α. Large Cap Net Συνολικής Απόδοσης	653.47 #	648.36	5.11	0.79%	648.36	661.75	519.48	1,084.55	-37.36% Ε
FTSE/Χ.Α. Mid Cap Συνολικής Απόδοσης	1,057.63 #	1,033.97	23.66	2.29%			818.92	1,582.98	-27.40% Ε
FTSE/Χ.Α. Υψηλής Μερισματικής Απόδοσης Σ.Α.	2,173.16 Ε	2,180.39	-7.23	-0.33%			1,730.41	3,015.16	-25.19% Ε
FTSE/Χ.Α.-Χ.Α.Κ. Τραπεζικός Δείκτης Συνολ. Απόδ.	203.36 #	201.28	2.08	1.03%			178.09	588.56	-65.34% Ε
Ελληνικός Δείκτης Mid & Small Cap	903.63 #	903.27	0.36	0.04%	900.20	912.82	701.19	1,312.90	-27.91% Ε
FTSE/Χ.Α. Τράπεζες	306.84 #	303.69	3.15	1.04%	303.69	317.79	266.18	889.92	-65.34% Ε
FTSE/Χ.Α. Ασφάλειες	1,606.46 Ε	1,610.45	-3.99	-0.25%	1,594.50	1,610.45	1,076.29	2,088.80	-20.67% Ε
FTSE/Χ.Α. Χρηματοοικονομικές Υπηρεσίες	731.58 #	729.86	1.72	0.24%	723.50	743.10	548.44	1,123.81	-26.61% Ε
FTSE/Χ.Α. Βιομηχανικά Προϊόντα & Υπηρεσίες	1,740.81 Ε	1,743.27	-2.46	-0.14%	1,730.46	1,771.61	1,302.84	2,712.84	-32.04% Ε
FTSE/Χ.Α. Εμπόριο	47.65 #	45.94	1.71	3.72%	45.94	47.65	38.18	75.77	-31.58% Ε
FTSE/Χ.Α. Ακίνητης Περιουσίας	3,903.57 #	3,847.11	56.46	1.47%	3,821.79	3,940.07	2,945.19	5,826.74	-28.57% Ε
FTSE/Χ.Α. Προσωπικά & Οικιακά Προϊόντα	6,861.56 Ε	7,021.91	-160.35	-2.28%	6,861.56	7,113.74	5,596.91	10,280.00	-30.06% Ε
FTSE/Χ.Α. Τρόφιμα & Ποτά	8,222.50 #	8,100.70	121.80	1.50%	8,045.39	8,322.04	5,768.28	13,004.12	-27.00% Ε
FTSE/Χ.Α. Πρώτες Ύλες	4,367.47 #	4,232.68	134.79	3.18%	4,187.38	4,367.47	2,713.19	7,435.44	-32.37% Ε
FTSE/Χ.Α. Κατασκευές & Υλικά	2,024.28 #	1,971.90	52.38	2.66%	1,971.90	2,038.82	1,403.78	3,344.96	-34.34% Ε
FTSE/Χ.Α. Πετρέλαιο & Αέριο	3,288.73 Ε	3,299.06	-10.33	-0.31%	3,258.54	3,356.07	2,268.39	5,154.35	-34.86% Ε
FTSE/Χ.Α. Χημικά	7,026.79 #	6,578.96	447.83	6.81%	6,564.15	7,096.13	5,513.26	9,442.19	-20.73% Ε
FTSE/Χ.Α. Ταξίδια & Αναψυχή	1,195.38 Ε	1,201.73	-6.35	-0.53%	1,187.50	1,225.04	904.20	2,084.49	-38.37% Ε
FTSE/Χ.Α. Τεχνολογία	723.58 #	689.10	34.48	5.00%	689.10	728.84	537.98	1,029.21	-19.64% Ε
FTSE/Χ.Α. Τηλεπικοινωνίες	3,259.04 #	3,165.46	93.58	2.96%	3,165.46	3,259.04	2,480.07	3,960.95	-16.97% Ε
FTSE/Χ.Α. Υπηρεσίες Κοινής Ωφέλειας	2,608.26 Ε	2,631.51	-23.25	-0.88%	2,608.26	2,655.73	1,865.80	3,447.76	-18.12% Ε
FTSE/Χ.Α. Υγεία	465.97 #	464.26	1.71	0.37%	462.54	467.69	402.35	508.96	-7.70% Ε
Δείκτης Όλων των Μετοχών Χ.Α.	147.27 #	146.23	1.05	0.72%	147.27	147.27	122.81	223.49	-31.71% Ε
Ελληνικός Δείκτης Εταιρικών Ομολόγων	110.71 Ε	111.06	-0.34	-0.31%			106.56	121.22	-7.95% Ε
Ελληνικός Δείκτης Τιμών Εταιρικών Ομολόγων	87.15 Ε	87.43	-0.28	-0.32%			84.04	96.15	-8.94% Ε

Σημείωση 1: Το κλείσιμο των Δεικτών FTSE/Med 100, Ελληνικός Δείκτης Εταιρικών Ομολόγων και, Ελληνικός Δείκτης Τιμών Εταιρικών Ομολόγων αφορούν την συνεδρίαση της 16/04/2020.

Σημείωση 2: Ο Ελληνικός Δείκτης Mid & Small Cap είναι Customized δείκτης υπολογιζόμενος από το Χρηματιστήριο Αθηνών.

Χρηματιστηριακοί Δείκτες

Δείκτης FTSE/Large Cap

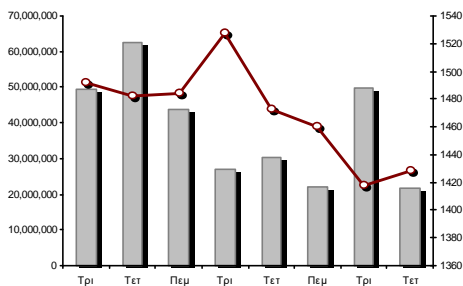

22/04/2020: 0.79% FTSE/X.A. Mid Cap

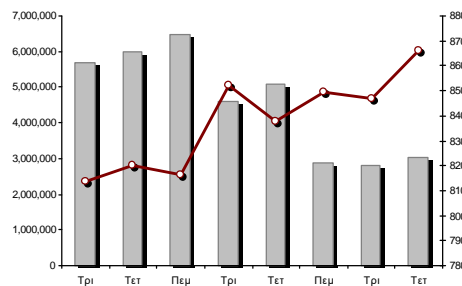

22/04/2020: 2.29%

FTSE/X.A. Διεθνούς Δραστηριοποίησης Plus

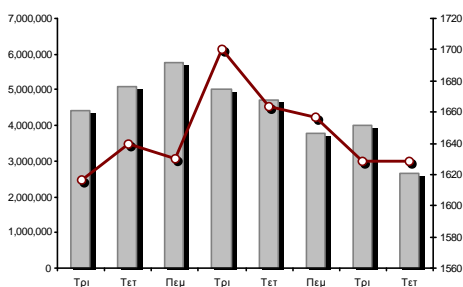

22/04/2020: 0.01% FTSE/X.A. Διεθνούς Δραστηριοποίησης

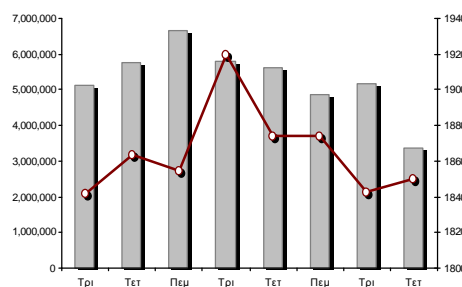

22/04/2020: 0.40%

Δείκτης FTSE/X.A. Mid & Small Cap Θεμελιωδών Μεγεθών

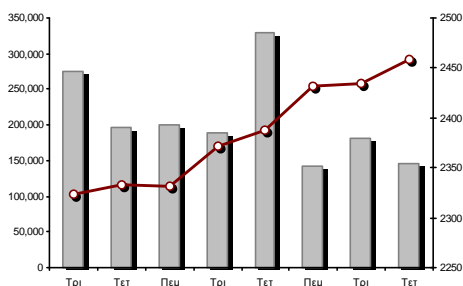

22/04/2020: 0.98%

Δείκτης Τιμών Μεσαίας & Μικρής Κεφαλαιοπ. X.A.

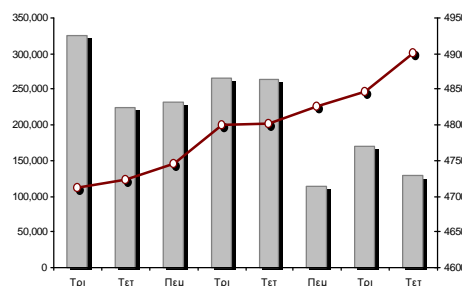

22/04/2020: 1.12%

■ Όγκος συναλλαγών δεικτών

— Τιμές κλεισίματος δεικτών

Αναλυτικά Στοιχεία Συναλλαγών Αγοράς Χρεογράφων

	Όλα τα Χρεόγραφα	Κύρια Αγορά	Επιτήρηση	Διαπραγματεύσιμα Αμοιβαία Κεφάλαια
Σύνολα	134	120	13	1
Ανοδικές / Καθοδικές / Σταθερές:	68 / 43 / 23	61 / 40 / 19	6 / 3 / 4	1 / 0 / 0
Κεφαλαιοποίηση Χ.Α. (εκατ €) **	41,890.90	41,626.57	264.33	
Μέση Ημερήσια Αξία Συνγών (χιλ. €)	79,334.14	79,235.54	110.30	87.89
Αξία Συναλλαγών	37,518.05	37,427.43	83.16	7.47
Κύριος Πίνακας:	37,518.05	37,427.43	83.16	7.47
Προσυμφωνημένων Συναλλαγών 6_1_2_3:	0.00	0.00	0.00	0.00
Πίνακας Εκποιήσεων:	0.00	0.00	0.00	0.00
Πίνακας Ειδικών Όρων:	0.00	0.00	0.00	0.00
Μέσος Ημερήσιος Όγκος Συναλλαγών	42,420,713	41,772,112	669,204	4,491
Όγκος Συναλλαγών	26,158,944	25,391,721	766,718	505
Κύριος Πίνακας:	26,158,944	25,391,721	766,718	505
Προσυμφωνημένων Συναλλαγών 6_1_2_3:	0	0	0	0
Πίνακας Εκποιήσεων:	0	0	0	0
Πίνακας Ειδικών Όρων:	0	0	0	0
Μέσο Ημερήσιο Πλήθος Πράξεων	37,172	37,007	161	5
Αριθμός Πράξεων	33,526	33,402	122	2
Κύριος Πίνακας:	33,526	33,402	122	2
Προσυμφωνημένων Συναλλαγών 6_1_2_3:	0	0	0	0
Πίνακας Εκποιήσεων:	0	0	0	0
Πίνακας Ειδικών Όρων:	0	0	0	0

Στοιχεία Συναλλαγών Κλάδων Χρηματιστηρίου Αθηνών & Χρηματοοικονομικών Προϊόντων (Δ.Α.Κ.)

Κωδικός	Κλάδοι	Ανοδικές / Καθοδικές / Σταθερές	Αριθμός Πράξεων	Όγκος Συναλλαγών	Αξία Συναλλαγών	% στη Συνολική Αξία
12000	- Χρηματοοικονομικά Προϊόντα	1 / 0 / 0	2	505	7,469.50	0.02%
3510	- Ακίνητη Περιουσία	7 / 0 / 1	603	125,314	560,738.14	1.49%
3030	- Ασφάλειες	0 / 1 / 0	56	5,512	22,109.90	0.06%
5020	- Βιομηχανικά Προϊόντα & Υπηρεσίες	7 / 10 / 6	1,375	423,380	1,182,566.44	3.15%
4040	- Εμπόριο	3 / 2 / 2	234	91,346	275,733.10	0.73%
6010	- Ενέργεια	0 / 2 / 0	1,017	189,709	2,084,640.75	5.56%
4020	- Καταναλωτικά Προϊόντα & Υπηρεσίες	3 / 3 / 1	2,469	420,038	3,521,544.29	9.39%
5010	- Κατασκευές & Υλικά Κατασκευών	8 / 2 / 2	2,653	1,477,069	2,036,996.81	5.43%
4030	- Μέσα Ενήμερωσης	1 / 0 / 1	19	20,568	4,084.31	0.01%
4520	- Προσωπική Φροντίδα, Φάρμακα & Παντοπωλεία	1 / 2 / 0	262	30,528	197,145.90	0.53%
5510	- Πρώτες Ύλες	7 / 7 / 1	808	331,373	534,172.59	1.42%
4050	- Ταξίδια και Αναψυχή	5 / 2 / 1	1,868	871,248	4,209,345.93	11.22%
1010	- Τεχνολογία	9 / 0 / 0	258	91,128	125,651.40	0.33%
1510	- Τηλεπικοινωνίες	3 / 1 / 0	2,143	927,932	7,668,354.60	20.44%
3010	- Τράπεζες	3 / 2 / 1	16,786	18,030,820	11,754,623.91	31.33%
4510	- Τρόφιμα, Ποτά & Καπνοβιομηχανίες	5 / 3 / 5	337	1,008,326	1,005,917.89	2.68%
2010	- Υγεία	2 / 1 / 1	29	10,450	10,662.98	0.03%
6510	- Υπηρεσίες Κοινής Ωφέλειας	1 / 4 / 0	2,186	690,578	2,075,895.88	5.53%
3020	- Χρηματοοικονομικές Υπηρεσίες	2 / 1 / 1	421	1,413,120	240,395.75	0.64%

Οι 10 Μετοχές με τη μεγαλύτερη Άνοδο & Πτώση

Κύρια Αγορά

Μετοχές με τη μεγαλύτερη Θετική μεταβολή τιμής	Τιμή κλεισ.	Μεταβ.	Μετοχές με τη μεγαλύτερη Αρνητική μεταβολή τιμής	Τιμή κλεισ.	Μεταβ.
INTRACOM HOLDINGS (ΚΟ)	0.519	15.72% #	ΤΕΧΝΙΚΗ ΟΛΥΜΠΙΑΚΗ (ΚΟ)	1.71	-7.06% α
ΠΛΑΣΤΙΚΑ ΘΡΑΚΗΣ (ΚΟ)	1.628	8.53% #	JUMBO (ΚΟ)	12.65	-2.69% α
ΑΛΟΥΜΥΛ (ΚΟ)	0.81	6.30% #	ΕΛΛΑΔΟΣ ΤΡΑΠΕΖΑ (ΚΟ)	12.8	-2.29% α
ΚΥΡΙΑΚΟΥΛΗΣ (ΚΟ)	1.16	5.45% #	ΕΥΔΑΠ (ΚΟ)	6.6	-2.08% α
MARFIN INVESTMENT GROUP (ΚΟ)	0.0649	4.68% #	ΔΕΗ (ΚΟ)	2.4	-1.48% α
INTRAKAT (ΚΟ)	1.08	4.35% #	FLEXORACK (ΚΟ)	6.8	-1.45% α
ΚΕΚΡΟΨ (ΚΟ)	1.7	4.04% #	FOURLIS ΣΥΜΜΕΤΟΧΩΝ (ΚΟ)	3.19	-1.39% α
INTRALOT (ΚΟ)	0.16	3.90% #	ΕΥΑΘ (ΚΟ)	3.76	-1.31% α
ΓΕΚ ΤΕΡΝΑ (ΚΟ)	5.7	3.64% #	ΑΕΡΟΠΟΡΙΑ ΑΙΓΑΙΟΥ (ΚΟ)	5.3	-1.30% α
ΑΤΤΙΚΑ BANK Α.Τ.Ε. (ΚΟ)	0.2175	3.08% #	ΕΛΒΑΛΧΑΛΚΟΡ (ΚΟ)	1.218	-0.98% α

Μετοχές με τη μεγαλύτερη Αξία Συναλλαγών	Αξία (χιλ. €)	Μεταβ.	Μετοχές με το μεγαλύτερο Όγκο Συναλλαγών	Όγκος	Μεταβ.
ΟΤΕ (ΚΟ)	7,527.37	2.96% #	EUROBANK HOLDINGS (ΚΟ)	7,299,079	2.42% #
ΕΘΝΙΚΗ ΤΡΑΠΕΖΑ (ΚΟ)	3,990.48	1.37% #	ALPHA BANK (ΚΟ)	4,832,098	0.00% -
ΟΠΑΠ (ΚΟ)	3,920.80	-0.63% α	ΕΘΝΙΚΗ ΤΡΑΠΕΖΑ (ΚΟ)	3,627,342	1.37% #
JUMBO (ΚΟ)	3,052.32	-2.69% α	ΠΕΙΡΑΙΩΣ ΤΡΑΠΕΖΑ (ΚΟ)	1,839,576	-0.58% α
ALPHA BANK (ΚΟ)	2,961.72	0.00% -	MARFIN INVESTMENT GROUP (ΚΟ)	1,371,018	4.68% #
EUROBANK HOLDINGS (ΚΟ)	2,483.53	2.42% #	ΕΛΛΑΚΤΩΡ (ΚΟ)	954,901	-0.32% α
ΠΕΙΡΑΙΩΣ ΤΡΑΠΕΖΑ (ΚΟ)	2,084.63	-0.58% α	ΟΤΕ (ΚΟ)	640,474	2.96% #
ΜΟΤΟΡ ΟΪΛ (ΚΟ)	1,741.00	-0.30% α	ΟΠΑΠ (ΚΟ)	545,199	-0.63% α
ΔΕΗ (ΚΟ)	976.74	-1.48% α	ΑΤΤΙΚΑ BANK Α.Τ.Ε. (ΚΟ)	421,606	3.08% #
ΕΛΛΑΚΤΩΡ (ΚΟ)	913.14	-0.32% α	ΔΕΗ (ΚΟ)	399,598	-1.48% α

Σημείωση: Απεικονίζονται οι Μετοχές που δεν ανήκουν στις Κατηγορίες Χαμηλής Διασποράς και Επιτήρησης και πραγματοποίησαν κατά τη διάρκεια της συνεδρίασης Αξία Συναλλαγών μεγαλύτερη από 10,000 Ευρώ.

Αναλυτικά Στοιχεία Συναλλαγών Αγοράς Παραγώγων

	Αριθμός Πράξεων	Όγκος	Ανοικτές θέσεις
Σ.Μ.Ε. σε Δείκτες	166	1,045	3,501
FTSE/X.A. Large Cap	166	1,045	3,501
Σ.Μ.Ε. σε Μετοχές	1,287	15,339	185,777
ΑΔΜΗΕ ΣΥΜΜΕΤΟΧΩΝ Α.Ε. (ΚΟ)	13	42	2,881
ALPHA BANK (ΚΟ)	212	3,282	27,139
ΑΤΤΙΚΑ BANK Α.Τ.Ε. (ΚΟ)	0	0	879
COCA-COLA HBC AG (ΚΟ)	5	8	251
CENERGY HOLDINGS (ΚΑ)	14	55	2,461
ΕΛΛΑΚΤΩΡ (ΚΟ)	107	891	9,696
EUROBANK HOLDINGS (ΚΟ)	177	4,085	43,712
ΕΥΔΑΠ (ΚΟ)	3	7	105
FOURLIS ΣΥΜΜΕΤΟΧΩΝ (ΚΟ)	6	22	464
ΓΕΚ ΤΕΡΝΑ (ΚΟ)	33	132	2,509
ΕΛΛΗΝ. ΧΡΗΜΑΤΙΣΤΗΡΙΑ-Χ.Α. (ΚΟ)	5	14	1,341
ΕΛΛΗΝΙΚΑ ΠΕΤΡΕΛΙΑΙΑ (ΚΟ)	2	6	1,313
INTRACOM HOLDINGS (ΚΟ)	33	281	1,704
ΙΝΤΡΑΛΟΤ (ΚΟ)	1	4	1,139
JUMBO (ΚΟ)	77	157	250
LAMDA DEVELOPMENT(ΚΟ)	18	41	706
MARFIN INVESTMENT GROUP (ΚΟ)	20	253	41,821
ΜΟΤΟΡ ΟΪΛ (ΚΟ)	2	2	130
ΜΥΤΙΛΗΝΑΙΟΣ (ΚΟ)	27	66	3,504
ΕΘΝΙΚΗ ΤΡΑΠΕΖΑ (ΚΟ)	261	3,312	20,362
ΟΠΑΠ (ΚΟ)	67	266	1,960
ΟΤΕ (ΚΟ)	17	82	1,662
ΟΛΠ (ΚΟ)	0	0	150
ΠΕΙΡΑΙΩΣ ΤΡΑΠΕΖΑ (ΚΟ)	93	1,913	7,792
ΔΕΗ (ΚΟ)	62	345	6,122
ΤΕΡΝΑ ΕΝΕΡΓΕΙΑΚΗ (ΚΟ)	0	0	3,095
ΤΙΤΑΝ CEMENT (ΚΑ)	19	39	454
ΒΙΟΗΑΛCO SA/NV (ΚΑ)	13	34	2,175
Δικαιώματα σε Δείκτες	8	221	956
FTSE/X.A. Large Cap	8	221	956
Δικαιώματα σε Μετοχές	2	20	1,150
ALPHA BANK (ΚΟ)	0	0	114
ΕΘΝΙΚΗ ΤΡΑΠΕΖΑ (ΚΟ)	1	10	444
ΟΠΑΠ (ΚΟ)	0	0	344
ΟΤΕ (ΚΟ)	0	0	72
ΠΕΙΡΑΙΩΣ ΤΡΑΠΕΖΑ (ΚΟ)	1	10	160
ΔΕΗ (ΚΟ)	0	0	16
Συνολική Δραστηριότητα	1,463	16,625	191,384

Πληθος Χρεογράφων	Ονομ. Αξία	Μερίσματα [1]			Ημερ.Τελευτ.ΑποκοπήΣ		Σημ. Χρεόγραφα	Τιμή κλεισίματος	% μεταβ.	Προηγ. Κλεισιμο- ημ/νια	Άνοιγμα	Κατωτ Τιμή	Ανωτ Τιμή	Τελ Σταθμ Τιμή	Τελευταία ζήτηση [7]	Τελευταία προσφορά [7]	Ρ/Ε μετά φ.	Χρήση	Όγκος	Πράξεις	Αξία Συναλλαγών[8]	Χ.Α. Εταιρείας (χιλ. €) [3,5]	Χαμηλό έτους	Υψηλό έτους	Κλάδος [4]				
		2017	2018	2019	Μέρισμα [2]	Δικαίωμα																							
11,125,110	0.300	---	---	---	02/06/2010	06/11/2017	5178	ΕΥΡΩΣΥΜΒΟΥΛΟΙ (ΚΟ)	0.165	-13.16	€	0.19	21/04/2020	0.165	0.165	0.165	0.165	0.165	4766@0.165	850@0.222	---	---	14,234	6	2,348.61	1,835.64	0.165	0.34	50205020
7,125,216	0.650	---	---	---	01/07/2005	14/12/1999	4955	ΚΡΕΚΑ (ΚΟ)	0.168	16.67	#	0.144	21/04/2020	0.168	0.168	0.168	0.168	1000@0.142	475@0.168	---	2018	1,500	5	252.00	1,197.04	0.058	0.226	45102010	
7,734,375	1.00	---	---	---	09/07/2007	07/01/2011	5112	ΛΙΒΑΝΗ ΕΚΔΟΤ. ΟΡΓ. (ΚΟ)	0.0505	---	~	0.0505	21/04/2020	---	---	---	---	---	---	2000@0.060	---	---	---	---	---	390.59	0.0505	0.116	40301030
15,842,391	1.51	---	---	---	15/07/2009	12/05/2000	5141	ΜΠΗΤΡΟΣ ΣΥΜΜΕΤΟΧΙΚΗ (ΚΟ)	0.138	20.00	#	0.115	21/04/2020	0.138	0.138	0.138	0.138	4000@0.138	---	---	---	2,000	4	276.00	2,186.25	0.092	0.19	55102010	
119,596,817	0.040	---	---	---	15/07/2008	27/04/2017	5190	ΝΙΚΑΣ (ΚΟ)	0.6	---	~	0.6	21/04/2020	---	---	---	---	---	---	400@0.720	---	---	---	---	---	71,758.09	0.4	0.6	45102020
24,319,250	0.300	---	---	---	09/07/2002	04/07/2007	5165	ΠΡΟΔΕΥΤΙΚΗ (ΚΟ)	0.2	15.61	#	0.173	21/04/2020	0.206	0.2	0.206	0.2	0.203	2200@0.152	11920@0.200	---	---	2,700	5	547.20	4,863.85	0.11	0.206	50101010
245,497,664	0.310	---	---	---	01/07/2008	30/07/2012	5207	ΣΕΛΟΝΤΑ (ΚΟ)	0.1	---	~	0.1	21/04/2020	0.1	0.1	0.1	0.1	0.1	899313@0.100	---	---	---	615,573	33	61,557.30	24,549.77	0.1	0.101	45102010
10,186,667	1.35	---	---	---	24/06/2008	02/02/2016	4887	ΣΙΔΑΜΑ (ΚΟ)	0.38	19.50	#	0.318	21/04/2020	0.38	0.38	0.38	0.38	30441@0.380	---	---	---	2,259	5	858.42	3,870.93	0.192	0.57	55102010	
766,000	1.00	---	---	---	01/07/2004	11/12/2012	5193	ΤΡΙΑ ΑΛΦΑ (ΚΟ)	1.8	---	~	1.8	21/04/2020	---	---	---	---	---	---	25@1.80	55.15	2018	---	---	---	1,658.10	1.44	2.16	55101020
245,000	1.00	---	---	---	19/07/2010	11/12/2012	5194	ΤΡΙΑ ΑΛΦΑ (ΠΟ)	1.14	---	~	1.14	21/04/2020	---	---	---	---	---	---	110@1.12	34.93	2018	---	---	---	1,658.10	0.9	1.15	55101020

Κατάσταση σε Αναστολή

20,255,805	0.300	---	---	---	22/08/2006	02/08/2010	5136	ΑΧΟΝ ΣΥΜΜΕΤΟΧΩΝ (ΚΟ)	0.058	---	~	0.058	28/04/2017	---	---	---	---	---	---	---	---	---	---	---	---	---	---	---	1,174.84	0.058	0.058	20101010
21,820,410	0.800	---	---	---	22/05/2008	02/08/2011	5174	ΕΥΡΟΜΕΔΙΚΑ (ΚΟ)	0.448	---	~	0.448	30/04/2018	---	---	---	---	---	---	---	---	---	---	---	---	---	---	---	9,775.54	0.448	0.448	20101010
66,948,210	0.300	---	---	---	22/09/2015	22/09/2015	5179	FOLLI-FOLLIE (ΚΟ)	4.8	---	~	4.8	24/05/2018	---	---	---	---	---	---	---	---	---	---	---	---	---	---	---	321,351.41	4.8	4.8	40401030
14,870,100	0.300	---	---	---	15/05/2008	26/09/2011	5130	ΑΛΦΑ ΓΚΡΙΣΙΝ Α.Ε. (ΚΟ)	0.014	---	~	0.014	13/04/2017	---	---	---	---	---	---	---	---	---	---	---	---	---	---	---	208.18	0.014	0.014	10102030
33,930,000	0.300	---	---	---	03/07/2006	30/05/2001	4865	ΒΩΒΟΣ ΜΠΑΜΠΗΣ (ΚΟ)	0.304	---	~	0.304	30/03/2012	---	---	---	---	---	---	---	---	---	---	---	---	---	---	---	10,314.72	0.304	0.304	35101010
77,126,446	0.340	---	---	---	23/05/2005	18/08/2011	5206	Γ.Ε. ΔΗΜΗΤΡΙΟΥ (ΚΟ)	0.0125	---	~	0.0125	30/04/2019	---	---	---	---	---	---	---	---	---	---	---	---	---	---	---	964.08	0.0125	0.0125	40202020
6,000,000	0.600	---	---	---	13/06/2008	08/04/2004	5172	ΓΙΟΥΡΟΜΠΡΟΚΕΡΣ (ΚΟ)	0.008	---	~	0.008	27/04/2018	---	---	---	---	---	---	---	---	---	---	---	---	---	---	---	48.00	0.008	0.008	30302015
7,085,888	1.59	---	---	---	02/07/1996	06/09/2010	5216	ΕΛΒΙΕΜΕΚ (ΚΟ)	2.6	---	~	2.6	30/09/2019	---	---	---	---	---	---	---	---	---	---	---	---	---	---	---	18,423.31	2.6	2.6	35101010
25,179,640	0.600	---	---	---	08/08/1994	19/09/2000	5191	Ι. ΜΠΟΥΤΑΡΗΣ & ΥΙΟΣ (ΚΟ)	0.026	---	~	0.026	01/10/2018	---	---	---	---	---	---	---	---	---	---	---	---	---	---	---	742.45	0.026	0.026	45101015
1,540,000	0.600	---	---	---	08/08/1994	19/09/2000	5192	Ι. ΜΠΟΥΤΑΡΗΣ & ΥΙΟΣ (ΠΟ)	0.057	---	~	0.057	01/10/2018	---	---	---	---	---	---	---	---	---	---	---	---	---	---	---	742.45	0.057	0.057	45101015
24,619,524	0.500	---	---	---	10/10/1986	30/12/2002	4914	ΚΕΡΑΜΕΙΑ-ΑΛΛΑΤΙΝΗ (ΚΟ)	0.088	---	~	0.088	30/08/2012	---	---	---	---	---	---	---	---	---	---	---	---	---	---	---	2,166.52	0.088	0.088	35101010
31,543,600	0.420	---	---	---	19/07/2010	19/12/2018	5205	ΚΡΕΤΑ ΦΑΡΜ (ΚΟ)	1.085	---	~	1.085	30/04/2019	---	---	---	---	---	---	---	---	---	---	---	---	---	---	---	34,224.81	1.085	1.085	45102020
23,935,280	0.300	---	---	---	29/06/2009	13/06/2000	5153	ΝΑΥΤΕΜΠΟΡΙΚΗ (ΚΟ)	0.107	---	~	0.107	02/10/2017	---	---	---	---	---	---	---	---	---	---	---	---	---	---	---	2,561.07	0.107	0.107	40301030
255,459,600	0.300	---	---	---	26/06/2000	03/12/2010	5101	ΝΕΛ (ΚΟ)	0.07	---	~	0.07	31/08/2015	---	---	---	---	---	---	---	---	---	---	---	---	---	---	---	17,882.17	0.07	0.07	40501015
23,463,874	0.800	---	---	---	23/05/2003	21/12/1999	4918	ΝΕΩΡΙΟΝ (ΚΟ)	0.125	---	~	0.125	30/08/2012	---	---	---	---	---	---	---	---	---	---	---	---	---	---	---	2,932.98	0.125	0.125	50206030
18,750,000	0.300	---	---	---	02/07/2001	31/12/2012	5154	ΠΗΓΑΣΟΣ ΕΚΔΟΤΙΚΗ Α.Ε. (ΚΟ)	0.089	---	~	0.089	02/10/2017	---	---	---	---	---	---	---	---	---	---	---	---	---	---	---	1,668.75	0.089	0.089	40301030
100,793,572	0.300	---	---	---	16/07/2009	11/02/2016	5110	ΤΗΛΕΥΠΟΣ (ΚΟ)	0.06	---	~	0.06	07/03/2016	---	---	---	---	---	---	---	---	---	---	---	---	---	---	---	6,047.61	0.06	0.06	40301035
4,034,950	0.680	---	---	---	01/07/2005	30/12/2010	5171	ΧΑΤΖΗΚΡΑΝΩΤΗ Ε. ΥΙΟΙ (ΚΟ)	0.14	---	~	0.14	27/04/2018	---	---	---	---	---	---	---	---	---	---	---	---	---	---	---	564.89	0.14	0.14	45102020

Σημειώσεις Χρεογράφων

Κωδικός	Κείμενο σημείωσης
()	- Προσαρμοσμένα Μέρισματα λόγω διανομής Δωρεάν μετοχών.
*	- Τελευταία προσαρμοσμένη τιμή κλεισίματος.
[1]	- Καθάρια μέρισματα.
[2]	- Στη στήλη "Ημερ. Αποκοπής τελευταίου δικαιώματος" αναφέρεται η Ημερομηνία εισαγωγής για Νέες Εταιρείες.
[3]	- Η Χρηματιστηριακή αξία αναφέρεται στο σύνολο των μετοχών
[4]	- Η κωδικοποίηση των Κλάδων Οικονομικής Δραστηριότητας του Χ.Α. παρουσιάζονται στο Παράρτημα Α
[5]	- Η Χρηματιστηριακή Αξία αναφέρεται στο σύνολο των κατηγοριών μετοχών (εφόσον έχουν εισαχθεί περισσότερες της μιας κατηγορίες) και δεν αναφέρεται σε επιμέρους κατηγορίες μετοχών μιας εταιρείας.
[6]	- P/E μεγαλύτερο του 100
[7]	- Τελευταία εικόνα του Βιβλίου Εντολών πριν το τέλος της συνεδρίασης
[8]	- Στην Αξία Συναλλαγών των Μετοχών περιλαμβάνονται όλοι οι τύποι Πακέτων
4750	- Μεταφορά στην Κατηγορία Επιτήρησης από 8/4/2011.
4865	- Αναστολή διαπραγμάτευσης από 2/4/2012.
4887	- Μεταφορά στην Κατηγορία Επιτήρησης από 10/4/2012.
4912	- Μεταφορά στην κατηγορία Επιτήρησης από 31/7/2012.
4914	- Αναστολή διαπραγμάτευσης από 31/8/2012.
4918	- Αναστολή διαπραγμάτευσης από 31/8/2012.
4955	- Μεταφορά στην Επιτήρηση από 5/4/2013.
4957	- Μεταφορά στην Επιτήρηση από 5/4/2013.
4958	- Μεταφορά στην Επιτήρηση από 5/4/2013.
4959	- Μεταφορά στην Επιτήρηση από 5/4/2013.
5080	- Μεταφορά στην κατηγορία Επιτήρησης από 05/12/2014.
5093	- Μεταφορά στην Κατηγορία Επιτήρησης από 8/4/2015.
5095	- Μεταφορά στην Επιτήρηση από 09/04/2015.
5101	- Αναστολή διαπραγμάτευσης από 1/9/2015.
5110	- Αναστολή διαπραγμάτευσης από 08/03/2016.
5112	- Μεταφορά στην Κατηγορία Επιτήρησης από 15/04/2016.
5115	- Μεταφορά στην Κατηγορία Επιτήρησης από 15/04/2016.
5123	- Μεταφορά στην Κατηγορία Επιτήρησης από 01/04/2016.
5130	- Αναστολή διαπραγμάτευσης από 18/04/2017.
5136	- Αναστολή διαπραγμάτευσης από 02/05/2017.
5141	- Μεταφορά στην Κατηγορία Επιτήρησης από 10/05/2017.
5153	- Αναστολή διαπραγμάτευσης από 03/10/2017.
5154	- Αναστολή διαπραγμάτευσης από 03/10/2017.
5156	- Μεταφορά στην κατηγορία Επιτήρησης από 11/12/2017.
5160	- Μεταφορά στην Κατηγορία Επιτήρησης από 15/04/2016.
5161	- Μεταφορά στην κατηγορία Επιτήρησης από τις 25/11/2011.
5162	- Μεταφορά στην Κατηγορία Επιτήρησης από 21/12/2009.
5165	- Μεταφορά στην Κατηγορία Επιτήρησης από 15/02/2018.
5171	- Αναστολή διαπραγμάτευσης από 30/04/2018.
5172	- Αναστολή διαπραγμάτευσης από 30/04/2018.
5174	- Αναστολή διαπραγμάτευσης από 02/05/2018.
5178	- Μεταφορά στην Κατηγορία Επιτήρησης από 11/05/2018.
5179	- Αναστολή διαπραγμάτευσης από 25/05/2018.
5190	- Μεταφορά στην Κατηγορία Επιτήρησης από 01/10/2018.
5191	- Αναστολή διαπραγμάτευσης από 02/10/2018.
5192	- Αναστολή διαπραγμάτευσης από 02/10/2018.
5193	- Μεταφορά στην κατηγορία Επιτήρησης από 25/10/2018.
5194	- Μεταφορά στην κατηγορία Επιτήρησης από 25/10/2018.
5195	- Μεταφορά στην κατηγορία Επιτήρησης από 25/10/2018.
5197	- Μεταφορά στην κατηγορία Επιτήρησης από 07/11/2018.
5205	- Αναστολή διαπραγμάτευσης από 02/05/2019.

Σημειώσεις Χρεογράφων

Κωδικός Κείμενο σημείωσης

5206	- Αναστολή διαπραγμάτευσης από 02/05/2019.
5207	- Μεταφορά στην Επιτήρηση από 13/05/2019.
5216	- Αναστολή διαπραγμάτευσης από 01/10/2019.
5231	- Μεταφορά στην Επιτήρηση από 5/4/2013.
5232	- Μεταφορά στην Κατηγορία Επιτήρησης από 08/04/2011.

Στοιχεία Συναλλαγών Πακέτων

Χρεόγραφα	Όγκος πακέτου	Τιμή πακέτου	Αξία πακέτου	Ωρα έγκρισης	Σημείωση
-----------	---------------	--------------	--------------	--------------	----------

Δεν υπάρχουν Συναλλαγές Πακέτων.

Σημειώσεις πακέτων

- 9 - Μέθοδος 6-1 / Ειδική Χρέωση
- 10 - Μέθοδος 6-1 / Ειδική Χρέωση, Αυθημερόν Διακανονισμός
- 14 - Μέθοδος 6-3 / Πακέτο Αποκατάστασης, Ατελής αγορά και Πώληση
- 18 - Μέθοδος 6-2 / SPOT 1
- 19 - Μέθοδος 6-2 / SPOT 2
- 20 - Μέθοδος 6-1 και Μέθοδος 6-1 Αυθημερόν Διακανονισμός
- 21 - Άλλη Προσυμφωνημένη

Στοιχεία Συναλλαγών Δικαιωμάτων

Ημερ. αποκοπής	Έναρξη εξάσκησης	Λήξη εξάσκησης	Λήξη διαπραγμάτευσης	Δικαιώματα	Κατωτ Τιμή	Ανωτ Τιμή	Τιμή κλεισ.	Τελευταία ζήτηση	Τελευταία προσφορά	Όγκος	Πράξεις	Αξία Συναλλαγών
----------------	------------------	----------------	----------------------	------------	------------	-----------	-------------	------------------	--------------------	-------	---------	-----------------

Δεν υπάρχουν Συναλλαγές Δικαιωμάτων.

Στοιχεία Συναλλαγών Εκποιήσεων

Χρεόγραφα	Τύπος Χρεογράφου	Όγκος Συναλλαγών	Αριθμός Πράξεων	Αξία Συναλλαγών	Σημείωση
Δεν πραγματοποιήθηκαν Εκποιήσεις Μετοχών.					

Σημειώσεις Εκποιήσεων

- 1 - Κανονική Εκποίηση.
- 2 - Εκποίηση Ενσώματων Ονομαστικών Μετοχών.
- 3 - Εκποίηση Αδιάθετων Κλασματικών Υπολοίπων.

Στοιχεία Συναλλαγών Εκποιήσεων Ενσώματων Ονομαστικών Μετοχών

Χρεόγραφα	Ημερ/νία έναρξης	Ημερ/νία λήξης	Αρχικό πλήθος	Διαθέσιμο πλήθος	Ημερομηνία	Μέση τιμή (ημέρας)	Μέση τιμή (περιόδου)	Αριθμός Πράξεων	Όγκος Συναλλαγών	Αξία Συναλλαγών
-----------	------------------	----------------	---------------	------------------	------------	--------------------	----------------------	-----------------	------------------	-----------------

Δεν πραγματοποιήθηκαν Εκποιήσεις Ενσώματων Ονομαστικών Μετοχών.

Σημειώσεις Εκποιήσεων

Σύμφωνα με την Απόφαση 1/380/04.05.2006 της Επιτροπής Κεφαλαιαγοράς εκποιούνται μέσω του Χρηματιστηρίου Αθηνών με επιμέλεια της εκδότριας εταιρείας, οι ενσώματες ονομαστικές μετοχές που δεν έχουν κατατεθεί στην εκδότρια προς αποϋλοποίηση. Η εκποίηση διενεργείται σύμφωνα με τον τρόπο που ορίζεται στο άρθρο 99Α του Κανονισμού του Χρηματιστηρίου Αθηνών.

Στοιχεία Ενεργητικού Διαπραγματεύσιμων Αμοιβαίων Κεφαλαίων (Δ.Α.Κ.)

	Ημερομηνία συναλλαγών	Δημιουργία / Εξαγορά	Αριθ. Μερ. (T-1)	Νέα Μερ. (T-1)	Εξαγορασθ. Μερ. (T-1)	Μερίδια (T) [1]	Αξία Ενεργητικού [2]	Καθαρή Τιμή	Μέρισμα /Μερίδιο	Ημερ. Αποκοπής
ALPHA ETF FTSE Athex Large Cap	22/04/2020	5,000	812,382	---	---	812,382	11,967,310.00	14.7311	0.43	30/06/2018

Σημειώσεις Δ.Α.Κ.

[1] - Αριθμ. μεριδίων (T) = Αριθμ. μεριδίων (T-1) + Νεοεκδιθέντα μερίδια (T-1) - Εξαγορασθέντα μερίδια (T-1)

[2] - Περιλαμβάνονται και τα μερίδια που δημιουργήθηκαν / εξαγοράσθηκαν την ημέρα T-1.

Περιγραφή	Στοιχεία
Όνομασία Δ.Α.Κ.	ALPHA ETF FTSE Athex Large Cap
Σύμβολο Δ.Α.Κ. (GR)	ΑΔΑΚ
Σύμβολο Δ.Α.Κ. (EN)	AETF
ISIN Δ.Α.Κ.	GRF000153004
Κατηγορία Διαπραγμάτευσης	Διαπραγματεύσιμα Αμοιβαία Κεφάλαια (Δ.Α.Κ.)
Τύπος Δ.Α.Κ.	Μετοχών
Τρόπος διαχείρισης	Παθητικός
Επενδυτική Στρατηγική	Σκοπός της επενδυτικής πολιτικής του Αμοιβαίου Κεφαλαίου είναι η αναπαραγωγή της αποδόσεως του Δείκτη FTSE/X.A. Large Cap του Χρηματιστηρίου Αθηνών σε όρους Ευρώ, ακολουθώντας πλήρως και πανομοιότυπως τη σύνθεση του υποκείμενου Δείκτη.
Εκδότης	ΑΛΦΑ ASSET MANAGEMENT Α.Ε.Δ.Α.Κ.
Εταιρεία Διαχείρισης	ΑΛΦΑ ASSET MANAGEMENT Α.Ε.Δ.Α.Κ.
Ειδικοί Διαπραγματευτές	ΑΛΦΑ FINANCE Α.Χ.Ε.Π.Ε.Υ. , ΕΘΝΙΚΗ ΧΡΗΜΑΤΙΣΤΗΡΙΑΚΗ Α.Χ.Ε.Π.Ε.Υ.
Θεματοφύλακας	ΑΛΦΑ ΤΡΑΠΕΖΑ Α.Ε.
Σύμβολο Δείκτη (GR)	FTSE
Σύμβολο Δείκτη (EN)	FTSE
Όνομασία Δείκτη	FTSE/X.A. Large Cap
ISIN Δείκτη	GRI99201A006
Κλάσμα Δείκτη [1]	1/100
Αρχική Τιμή Μεριδίου	21.76
Συνολικός Αριθμός Μεριδίων [2]	812,382
Ημερομηνία πρώτης Έκδοσης	14/01/2008
Ημερομηνία έναρξης Διαπραγμάτευσης	24/01/2008
Νόμισμα Διαπραγμάτευσης	ΕΥΡΩ
Νόμισμα Ενεργητικού	ΕΥΡΩ
Αρχική Αξία Ενεργητικού [3]	3,000,000.00
Αριθμ. Μεριδίων για Δημιουργία-Εξαγορά [4]	5,000
Αμοιβή Διαχείρισης	0.375

Σημειώσεις Δ.Α.Κ.

[1] - Το κλάσμα της τιμής του δείκτη που αποτελεί η τιμή της πρώτης έκδοσης

[2] - Ο αριθμός μεριδίων που διαπραγματεύθηκαν στο Χρηματιστήριο την ημέρα T

[3] - Η αξία του ενεργητικού κατά την έκδοση

[4] - Ο αριθμός μεριδίων που απαιτείται κατά τη διαδικασία δημιουργίας εξαγοράς

ΑΝΑΚΟΙΝΩΣΕΙΣ

ΓΝΩΣΤΟΠΟΙΗΣΕΙΣ ΕΤΑΙΡΕΙΩΝ

ΕΛΛΗΝΙΚΟ ΔΗΜΟΣΙΟ

Από 22/04/2020, εισάγονται προς διαπραγμάτευση στο Χ.Α., τα 2.000.000 τεμάχια Ομολόγου του Ελληνικού Δημοσίου, έκδοσης 22/04/2020, 7-ετούς διάρκειας, σταθερού επιτοκίου 2,00% ετησίως, ονομαστικής αξίας εκάστου €1.000 και κωδικού ISIN GR0118020685.

Από 22/04/2020, εισάγονται προς διαπραγμάτευση στο Χ.Α. τα 600.000 Έντοκα Γραμμάτια του Ελληνικού Δημοσίου, έκδοσης 13/03/2020, ετήσιας διάρκειας, σταθερού επιτοκίου 0,24%, ονομαστικής αξίας €1.000 και κωδικού ISIN GR0004119450.

From: ΠΕΡΣΕΥΣ Α.Β.Ε.Ε.
Posted At: 21 April 2020 17:34
Conversation: ΑΝΑΚΟΙΝΩΣΗ ΡΥΘΜΙΖΟΜΕΝΗΣ ΠΛΗΡΟΦΟΡΙΑΣ ΤΟΥ Ν. 3556/2007: Γνωστοποίηση για μεταβολή ποσοστού μετόχων σε επίπεδο δικαιωμάτων ψήφου
Posted To: DOLAnnouncements
Subject: ΑΝΑΚΟΙΝΩΣΗ ΡΥΘΜΙΖΟΜΕΝΗΣ ΠΛΗΡΟΦΟΡΙΑΣ ΤΟΥ Ν. 3556/2007: Γνωστοποίηση για μεταβολή ποσοστού μετόχων σε επίπεδο δικαιωμάτων ψήφου

Γνωστοποίηση Σημαντικών Μεταβολών σε Δικαιώματα Ψήφου σύμφωνα με το ν. 3556/2007

Η εταιρεία «ΠΕΡΣΕΥΣ ΠΡΟΪΟΝΤΑ ΕΙΔΙΚΗΣ ΔΙΑΤΡΟΦΗΣ ΑΝΩΝΥΜΗ ΒΙΟΜΗΧΑΝΙΚΗ ΕΜΠΟΡΙΚΗ ΕΤΑΙΡΕΙΑ» (στο εξής: η «Εταιρεία») έλαβε σήμερα, 21.4.2020, γνωστοποίηση από τον κ. Γεώργιο Αντύπα, ιδίας ημερομηνίας, με την οποία της γνωστοποιήθηκαν σημαντικές μεταβολές στα δικαιώματα ψήφου που ο κ. Γεώργιος Αντύπας ασκεί, άμεσα και έμμεσα, επί των μετοχών της Εταιρείας:

1. Στις 15.4.2020 ο κ. Γεώργιος Αντύπας πώλησε χρηματιστηριακώς στην εταιρεία Andromeda Seafood Sociedad Limitada (στο εξής: η "Andromeda Seafood SL") το σύνολο των μετοχών του στην Εταιρεία, ήτοι 1.034.447 κοινές ονομαστικές μετοχές

της Εταιρείας (ανερχόμενες σε ποσοστό περίπου 6,02% του μετοχικού κεφαλαίου και των δικαιωμάτων ψήφου της Εταιρείας), σε συνέχεια και εκτέλεση της από 17.12.2019 Σύμβασης Πώλησης Μετοχών μεταξύ της εταιρείας Andromeda Seafood SL, αφενός, και του κ. Γεωργίου Αντύπα, καθώς και της εταιρείας Wise Management SA, αφετέρου, που είχε ανακοινωθεί στις 19.12.2019, όπως αυτή η Σύμβαση Πώλησης Μετοχών τροποποιήθηκε στις 15.4.2020.

2. Δυνάμει της από 18.7.2007 Σύμβασης Μετόχων μεταξύ του κ. Γεωργίου Αντύπα, της εταιρείας Wise Management SA και της εταιρείας ΙΧΘΥΟΤΡΟΦΕΙΑ ΣΕΛΟΝΤΑ ΑΕΓΕ» (εφεξής: η «Σελόντα»), ασκούνταν από κοινού από τα πρόσωπα αυτά τα δικαιώματα ψήφου που απορρέουν από 15.312.765 μετοχές της Εταιρείας, τις οποίες κατείχαν άμεσα (μέχρι την πραγματοποίηση της από 15.4.2020 χρηματιστηριακής πώλησης) τα πρόσωπα αυτά, ανερχόμενα σε ποσοστό περίπου 89,15% των δικαιωμάτων ψήφου της Εταιρείας.

3. Η εταιρεία Andromeda Seafood SL έχει αποκτήσει ως τις 14.4.2020 – σύμφωνα με τις ανακοινώσεις που έχει δημοσιεύσει –, αυτοτελώς, χωρίς συμμετοχή του κ. Γεωργίου Αντύπα στις συναλλαγές αυτές, 1.385.707 κοινές ονομαστικές μετοχές της Εταιρείας, που αντιστοιχούν σε ποσοστό 8,068% του μετοχικού της κεφαλαίου και των δικαιωμάτων ψήφου.

4. Με την από 15.4.2020 πώληση από τον κ. Γεώργιο Αντύπα όλων των μετοχών του της Εταιρείας στην εταιρεία Andromeda Seafood SL, ο κ. Γεώργιος Αντύπας παύει να κατέχει άμεσα δικαιώματα ψήφου στην Εταιρεία.

5. Στις 15.4.2020 καταρτίστηκε μεταξύ του κ. Γεωργίου Αντύπα και της εταιρείας Wise Management SA (οι «Πωλητές»), αφενός, και της Andromeda Seafood SL, αφετέρου, η οποία ελέγχει την Σελόντα, σύμβαση τροποποιητική της προμνημονευθείσας από 17.12.2019 Σύμβασης Πώλησης Μετοχών και ρυθμίστηκαν (μεταξύ άλλων) θέματα που αφορούν τη διοίκηση της Εταιρείας και μετά την πώληση από τους Πωλητές στην Andromeda Seafood SL των μετοχών τους της Εταιρείας και για χρονικό διάστημα που θα εκτείνεται το αργότερο έως τη διαγραφή των μετοχών της Εταιρείας από το Χ.Α., με τρόπο ώστε να επιτυγχάνεται, μέχρι του εν λόγω χρονικού σημείου, η άσκηση κοινής πολιτικής των Andromeda Seafood SL, Wise Management SA, Γ. Αντύπα και Σελόντα ως προς τη συγκρότηση του Διοικητικού Συμβουλίου της Εταιρείας και την άσκηση των εξουσιών του.

6. Κατόπιν τούτων, ο κ. Γεώργιος Αντύπας ελέγχει έμμεσα (επί τη βάση της ως άνω από 18.7.2007 Σύμβασης Μετόχων και της ως άνω από 17.12.2019 Σύμβασης Πώλησης Μετοχών της Εταιρείας, όπως τροποποιήθηκε στις 15.4.2020) 16.698.472 δικαιώματα ψήφου της Εταιρείας, ήτοι ποσοστό περίπου 97,22% του συνόλου των δικαιωμάτων ψήφου.

From: ΕΛΛΗΝΙΚΑ ΧΡΗΜΑΤΙΣΤΗΡΙΑ Α.Ε.
Posted At: 21 April 2020 17:36
Conversation: Συναλλαγές της Eurobank Equities (ρυθμιζόμενη πληροφορία ν. 3556/2007)
Posted To: DOLAnnouncements
Subject: Συναλλαγές της Eurobank Equities (ρυθμιζόμενη πληροφορία ν. 3556/2007)

Η Εταιρία Ελληνικά Χρηματιστήρια-Χρηματιστήριο Αθηνών Α.Ε. Συμμετοχών (ATHEX) ανακοινώνει με βάση τους ν. 3556/2007 και 3606/2007 ότι η Eurobank Equities Α.Ε.Π.Ε.Υ. την ενημέρωσε ότι πραγματοποίησε τις εξής συναλλαγές:

/α	Ημερομηνία γνωστοποίησης στην ATHEX	Ημερομηνία συναλλαγής	Είδος συναλ.	Ποσότητα	Χρηματοπιστωτικό μέσο	Συνολική αξία (ευρ)
1	16.04.2020	15.04.2020	Αγορά	768	Μετοχές ΕΧΑΕ (κο)	2.639,
2	21.04.2020	16.04.2020	Πώληση	442	Μετοχές ΕΧΑΕ (κο)	1.542,
3	21.04.2020	16.04.2020	Αγορά	779	Μετοχές ΕΧΑΕ (κο)	2.704,

Η Eurobank Equities Α.Ε.Π.Ε.Υ. πραγματοποίησε τις ανωτέρω συναλλαγές λόγω της ειδικής διαπραγμάτευσης που έχει αναλάβει στην αγορά παραγώγων σε Συμβόλαια Μελλοντικής Εκπλήρωσης (ΣΜΕ) με υποκείμενο τίτλο την μετοχή της εταιρίας (σύμβολο μετοχής: ΕΧΑΕ).

Η γνωστοποίηση εκ μέρους της Eurobank Equities Α.Ε.Π.Ε.Υ. προς την εταιρεία και ακολούθως από την εταιρία προς τις αρχές της Κεφαλαιαγοράς, γίνεται επειδή ο κ. Κωνσταντίνος Βασιλείου είναι μη εκτελεστικό μέλος του Δ.Σ. της Eurobank Equities Α.Ε.Π.Ε.Υ. ενώ κατέχει ταυτόχρονα τη θέση του Μη Εκτελεστικού Μέλους του Δ.Σ. της ATHEX (υπόχρεο πρόσωπο με βάση το Ν.3340/2005).

From: ΚΡΕΤΑ ΦΑΡΜ Α.Β.Ε.Ε.
Posted At: 21 April 2020 17:39
Conversation: ΑΝΑΚΟΙΝΩΣΗ ΑΠΟΦΑΣΗΣ ΤΗΣ ΕΠΙΤΡΟΠΗΣ
ΑΝΤΑΓΩΝΙΣΜΟΥ
Posted To: DOLAnnouncements
Subject: ΑΝΑΚΟΙΝΩΣΗ ΑΠΟΦΑΣΗΣ ΤΗΣ ΕΠΙΤΡΟΠΗΣ
ΑΝΤΑΓΩΝΙΣΜΟΥ

Δείτε τη συνημμένη ανακοίνωση.

[ΑΝΑΚΟΙΝΩΣΗ 21.4.2020](#)

From: Ο.Λ.Θ. Α.Ε.
Posted At: 21 April 2020 17:50
Conversation: Η επίδραση του COVID-19 στη διακίνηση του Λιμανιού της Θεσσαλονίκης.
Posted To: DOLAnnouncements
Subject: Η επίδραση του COVID-19 στη διακίνηση του Λιμανιού της Θεσσαλονίκης.

Παρακαλούμε δείτε συνημμένα το Δελτίο Τύπου.

[Δελτίο Τυπου 21.4.2020 ΟΛΘ ΑΕ](#)

From: ΠΕΡΣΕΥΣ Α.Β.Ε.Ε.
Posted At: 21 April 2020 17:56
Conversation: ΑΝΑΚΟΙΝΩΣΗ ΡΥΘΜΙΖΟΜΕΝΗΣ ΠΛΗΡΟΦΟΡΙΑΣ ΤΟΥ Ν. 3556/2007: Γνωστοποίηση για μεταβολή ποσοστού μετόχων σε επίπεδο δικαιωμάτων ψήφου
Posted To: DOLAnnouncements
Subject: ΑΝΑΚΟΙΝΩΣΗ ΡΥΘΜΙΖΟΜΕΝΗΣ ΠΛΗΡΟΦΟΡΙΑΣ ΤΟΥ Ν. 3556/2007: Γνωστοποίηση για μεταβολή ποσοστού μετόχων σε επίπεδο δικαιωμάτων ψήφου

Γνωστοποίηση Σημαντικών Μεταβολών σε Δικαιώματα Ψήφου σύμφωνα με το ν. 3556/2007

Η εταιρεία «ΠΕΡΣΕΥΣ ΠΡΟΪΟΝΤΑ ΕΙΔΙΚΗΣ ΔΙΑΤΡΟΦΗΣ ΑΝΩΝΥΜΗ ΒΙΟΜΗΧΑΝΙΚΗ ΕΜΠΟΡΙΚΗ ΕΤΑΙΡΕΙΑ» (στο εξής: η «Εταιρεία») έλαβε σήμερα, 21.4.2020, γνωστοποίηση της εταιρείας Wise Management SA, ιδίας ημερομηνίας, με την οποία της γνωστοποιήθηκαν σημαντικές μεταβολές στα δικαιώματα ψήφου που η τελευταία ασκεί, άμεσα και έμμεσα, επί των μετοχών της Εταιρείας:

1. Στις 15.4.2020 η εταιρεία Wise Management SA πώλησε χρηματιστηριακώς στην εταιρεία Andromeda Seafood Sociedad Limitada (στο εξής: η "Andromeda Seafood SL") το σύνολο των μετοχών της στην Εταιρεία, ήτοι 7.150.662 κοινές ονομαστικές μετοχές της Εταιρείας (ανερχόμενες σε ποσοστό περίπου 41,63% του μετοχικού κεφαλαίου και των δικαιωμάτων ψήφου της Εταιρείας), σε συνέχεια και εκτέλεση της από 17.12.2019 Σύμβασης Πώλησης Μετοχών μεταξύ της εταιρείας Andromeda Seafood SL, αφενός, και της εταιρείας Wise Management S.A. και του κ. Γεωργίου Αντύπα, αφετέρου, που είχε ανακοινωθεί στις 19.12.2019, όπως αυτή η Σύμβαση Πώλησης Μετοχών τροποποιήθηκε στις 15.4.2020.

2. Δυνάμει της από 18.7.2007 Σύμβασης Μετόχων μεταξύ της εταιρείας Wise Management SA, της εταιρείας ΙΧΘΥΟΤΡΟΦΕΙΑ ΣΕΛΟΝΤΑ ΑΕΓΕ» (εφεξής: η «Σελόντα») και του κ. Γ. Αντύπα, ασκούνταν από κοινού από τα πρόσωπα αυτά τα δικαιώματα ψήφου που απορρέουν από 15.312.765 μετοχές της Εταιρείας, τις οποίες κατείχαν άμεσα (μέχρι την πραγματοποίηση της από 15.4.2020 χρηματιστηριακής πώλησης) τα πρόσωπα αυτά, ανερχόμενα σε ποσοστό περίπου 89,15% των δικαιωμάτων ψήφου της Εταιρείας.

3. Η εταιρεία Andromeda Seafood SL έχει αποκτήσει ως τις 14.4.2020 – σύμφωνα με τις ανακοινώσεις που έχει δημοσιεύσει –, αυτοτελώς, χωρίς συμμετοχή της Wise Management SA στις συναλλαγές αυτές, 1.385.707 κοινές ονομαστικές μετοχές της

Εταιρείας, που αντιστοιχούν σε ποσοστό 8,068% του μετοχικού της κεφαλαίου και των δικαιωμάτων ψήφου.

4. Με την από 15.4.2020 πώληση από την εταιρεία Wise Management SA όλων των μετοχών της της Εταιρείας στην εταιρεία Andromeda Seafood SL, η εταιρεία Wise Management SA παύει να κατέχει άμεσα δικαιώματα ψήφου στην Εταιρεία.

5. Στις 15.4.2020 καταρτίστηκε σύμβαση μεταξύ της εταιρείας Wise Management SA και του κ. Γεωργίου Αντύπα (οι «Πωλητές»), αφενός, και της Andromeda Seafood SL, αφετέρου, η οποία ελέγχει την Σελόντα, τροποποιητική της προμνημονευθείσας από 17.12.2019 Σύμβασης Πώλησης Μετοχών, με την οποία ρυθμίστηκαν (μεταξύ άλλων) θέματα που αφορούν τη διοίκηση της Εταιρείας και μετά την πώληση από τους Πωλητές στην Andromeda Seafood SL των μετοχών τους της Εταιρείας και για χρονικό διάστημα που θα εκτείνεται το αργότερο έως τη διαγραφή των μετοχών της Εταιρείας από το Χ.Α., με τρόπο ώστε να επιτυγχάνεται, μέχρι του εν λόγω χρονικού σημείου, η άσκηση κοινής πολιτικής των Andromeda Seafood SL, Wise Management SA, Γ. Αντύπα και Σελόντα ως προς τη συγκρότηση του Διοικητικού Συμβουλίου της Εταιρείας και την άσκηση των εξουσιών του.

6. Κατόπιν τούτων, η εταιρεία Wise Management SA ελέγχει έμμεσα (επί τη βάση της ως άνω από 18.7.2007 Σύμβασης Μετόχων και της ως άνω από 17.12.2019 Σύμβασης Πώλησης Μετοχών της Εταιρείας, όπως τροποποιήθηκε στις 15.4.2020) 16.698.472 δικαιώματα ψήφου της Εταιρείας, ήτοι ποσοστό περίπου 97,22% του συνόλου των δικαιωμάτων ψήφου.

From: ΠΕΡΣΕΥΣ Α.Β.Ε.Ε.
Posted At: 21 April 2020 18:06
Conversation: ΓΝΩΣΤΟΠΟΙΗΣΗ ΑΛΛΑΓΗΣ ΣΥΝΘΕΣΗΣ ΔΙΟΙΚΗΤΙΚΟΥ ΣΥΜΒΟΥΛΙΟΥ
Posted To: DOLAnnouncements
Subject: ΓΝΩΣΤΟΠΟΙΗΣΗ ΑΛΛΑΓΗΣ ΣΥΝΘΕΣΗΣ ΔΙΟΙΚΗΤΙΚΟΥ ΣΥΜΒΟΥΛΙΟΥ

ΑΝΑΚΟΙΝΩΣΗ

ΑΝΤΙΚΑΤΑΣΤΑΣΗ ΠΑΡΑΙΤΗΘΕΝΤΟΣ ΜΕΛΟΥΣ ΔΣ -

ΑΝΑΣΥΓΚΡΟΤΗΣΗ ΣΕ ΣΩΜΑ του ΔΙΟΙΚΗΤΙΚΟΥ ΣΥΜΒΟΥΛΙΟΥ και ΕΚΠΡΟΣΩΠΗΣΗ

Η Ανώνυμη Εταιρεία με την επωνυμία «ΠΕΡΣΕΥΣ ΠΡΟΪΟΝΤΑ ΕΙΔΙΚΗΣ ΔΙΑΤΡΟΦΗΣ ΑΝΩΝΥΜΗ ΒΙΟΜΗΧΑΝΙΚΗ ΚΑΙ ΕΜΠΟΡΙΚΗ ΕΤΑΙΡΕΙΑ», σύμφωνα με τον Κανονισμό του Χ.Α.Α., το άρθρο 6 παρ. 1 του Ν. 3340/2005 και το άρθρο 2 της απόφασης 3/347/12-7-2005 της Επιτροπής Κεφαλαιαγοράς, καθώς και τον Ν. 3016/2002 περί Εταιρικής Διακυβέρνησης, ανακοινώνει ότι κατόπιν της παραίτησης του κ. Χρήστου Μπουγιουκλή από Μέλος του Δ.Σ., με ημερομηνία 15/04/2020, το Διοικητικό Συμβούλιο της Εταιρείας κατά την συνεδρίασή της 17/04/2020, απεφάσισε την αντικατάστασή του από τον κ. Μιλτιάδη Χατζημανωλάκη του Κωνσταντίνου, Μη εκτελεστικό μέλος, και μετά ταύτα ανασυγκροτήθηκε σε σώμα με την ακόλουθη σύνθεση και με τις κατωτέρω ιδιότητες έκαστος:

1. ΓΕΩΡΓΙΟΣ ΑΝΤΥΠΑΣ του Βασιλείου, Πρόεδρος του Δ.Σ. – Εκτελεστικό μέλος.
2. ΔΗΜΗΤΡΙΟΣ ΣΜΥΡΝΗΣ του Βασιλείου, Αντιπρόεδρος του Δ.Σ. – Ανεξάρτητο Μη Εκτελεστικό μέλος.
3. ΛΕΩΝΙΔΑΣ ΚΟΛΙΟΥΛΗΣ του Κωνσταντίνου, Διευθύνων Σύμβουλος - Εκτελεστικό μέλος.
4. ΑΡΙΣΤΕΙΔΗΣ ΧΡΟΝΗΣ του Ιωάννη, Ανεξάρτητο Μη εκτελεστικό μέλος.
5. ΣΩΤΗΡΙΟΣ ΠΑΝΟΥ του Αριστείδη, Ανεξάρτητο Μη εκτελεστικό μέλος.
6. ΜΙΛΤΙΑΔΗΣ ΧΑΤΖΗΜΑΝΩΛΑΚΗΣ του Κωνσταντίνου, Μη εκτελεστικό μέλος.
7. ΔΗΜΗΤΡΙΟΣ ΔΗΜΗΤΡΙΟΥ του Βασιλείου, Μη εκτελεστικό μέλος.

Σημειώνεται ότι η συνολική άσκηση των αρμοδιοτήτων του Διοικητικού Συμβουλίου, όπως αναφέρονται στο καταστατικό της εταιρείας, εκτός των περιπτώσεων που ο νόμος ή το καταστατικό απαιτούν συλλογική ενέργεια, ενώπιον πάσης ημεδαπής αρχής και τρίτου προσώπου, χορηγήθηκε στους κ.κ. Γεώργιο Αντύπα του Βασιλείου και Λεωνίδα Κολιούλη του Κωνσταντίνου, όπως ειδικότερα ορίζονται στην παραπάνω απόφαση και πρακτικό του Διοικητικού Συμβουλίου.

Ο κ. Λεωνίδας Κολιούλης παραιτήθηκε από μέλος της Επιτροπής Ελέγχου της Εταιρείας με ημερομηνία 17/04/2020 και η Εταιρεία ενημερώνει το επενδυτικό κοινό ότι θα προβεί άμεσα στην σύγκληση Διοικητικού Συμβουλίου για την αντικατάστασή του.

Ζευγολατιό Κορινθίας, 21 Απριλίου 2020

From: ΠΕΡΣΕΥΣ Α.Β.Ε.Ε.
Posted At: 21 April 2020 18:24
Conversation: ΑΝΑΚΟΙΝΩΣΗ ΓΙΑ ΤΗΝ ΠΡΟΑΝΑΓΓΕΛΙΑ ΓΕΝΙΚΗΣ
ΣΥΝΕΛΕΥΣΗΣ
Posted To: DOLAnnouncements
Subject: ΑΝΑΚΟΙΝΩΣΗ ΓΙΑ ΤΗΝ ΠΡΟΑΝΑΓΓΕΛΙΑ ΓΕΝΙΚΗΣ
ΣΥΝΕΛΕΥΣΗΣ

ΠΡΟΣΚΛΗΣΗ

ΤΩΝ ΜΕΤΟΧΩΝΤΗΣ ΑΝΩΝΥΜΗΣ ΕΤΑΙΡΕΙΑΣ ΜΕ ΤΗΝ ΕΠΩΝΥΜΙΑ

«ΠΕΡΣΕΥΣ ΠΡΟΪΟΝΤΑ ΕΙΔΙΚΗΣ ΔΙΑΤΡΟΦΗΣ

ΑΝΩΝΥΜΗ ΒΙΟΜΗΧΑΝΙΚΗ ΕΜΠΟΡΙΚΗ ΕΤΑΙΡΕΙΑ»

ΣΕ ΕΚΤΑΚΤΗ ΓΕΝΙΚΗ ΣΥΝΕΛΕΥΣΗ

(Αρ.Μ.Α.Ε 1186/06/Β/86/28 Γ.Ε.ΜΗ 115404337000)

Με την από 17 Απριλίου 2020 απόφαση του Διοικητικού Συμβουλίου της Εταιρείας, καλούνται σύμφωνα με το Νόμο και το Καταστατικό της Εταιρείας οι κ.κ. Μέτοχοι σε Έκτακτη Γενική Συνέλευση την 12^η Μαΐου 2020, ημέρα Τρίτη και ώρα 11:30 π.μ. στα γραφεία της έδρας της μετόχου εταιρείας με την επωνυμία «ΙΧΘΥΟΤΡΟΦΕΙΑ ΣΕΛΟΝΤΑ ΑΕ», στο Αμαρούσιο Αττικής επί της Λ. Κηφισίας αριθ. 56, ΤΚ 15125, και στον 3ο όροφο των γραφείων αυτής, για συζήτηση και λήψη αποφάσεως επί των κάτωθι θεμάτων ημερήσιας διάταξης:

- 1. Λήψη απόφασης για την έκδοση Προγράμματος Κοινού Ομολογιακού Δανείου ποσού έως 20.000.000 Ευρώ, σύμφωνα με τον νόμο 3156/2003, και παροχή εξουσιοδότησης προς το Διοικητικό Συμβούλιο για τον καθορισμό των ειδικότερων όρων του δανείου.**
- 2. Τροποποίηση όλων των άρθρων του Καταστατικού της Εταιρείας για την εναρμόνισή του με τον Ν. 4548/2018.**

3. Ανακοίνωση της αντικατάστασης παραιτηθέντος Μέλους Διοικητικού Συμβουλίου

4. Έγκριση Συμβάσεων διευθυντικών στελεχών της εταιρείας.

5. Διάφορα θέματα και ανακοινώσεις.

Σε περίπτωση μη επίτευξης της απαιτούμενης εκ του νόμου απαρτίας για την λήψη απόφασης επί του θέματος της ημερησίας διάταξης, η τυχόν Επαναληπτική Γενική Συνέλευση θα συνέλθει την 25η Μαΐου 2020, ημέρα Δευτέρα και ώρα 11:30π.μ. στον ίδιο χώρο, με το ίδιο θέμα ημερησίας διάταξης, σύμφωνα με τα προβλεπόμενα στο άρθρο 130 παρ. 2 του ν. 4548/2018, όπως ισχύει. Σημειώνεται ότι για την εν λόγω Επαναληπτική Γενική Συνέλευση δεν θα δημοσιευθεί νέα πρόσκληση.

Σύμφωνα με τα άρθρα 121 παρ. 4 και 124 του ν. 4548/2018, όπως ισχύουν σήμερα, η Εταιρεία ενημερώνει τους μετόχους για τα ακόλουθα:

A. ΔΙΚΑΙΩΜΑ ΣΥΜΜΕΤΟΧΗΣ ΚΑΙ ΨΗΦΟΥ ΣΤΗ ΓΕΝΙΚΗ ΣΥΝΕΛΕΥΣΗ

Στην Έκτακτη Γενική Συνέλευση δικαιούται να συμμετέχει όποιος εμφανίζεται ως μέτοχος στα αρχεία του συστήματος άυλων τίτλων που διαχειρίζεται το Κεντρικό Αποθετήριο Τίτλων, στο οποίο τηρούνται οι κινητές αξίες (μετοχές) της Εταιρείας.

Κάθε κοινή μετοχή έχει δικαίωμα μίας ψήφου.

Η ιδιότητα του μετόχου πρέπει να υφίσταται κατά την 07.05.2020 (ημερομηνία καταγραφής), ήτοι κατά την έναρξη της πέμπτης (5ης) ημέρας πριν από την ημέρα της αρχικής συνεδρίασης της Έκτακτης Γενικής Συνέλευσης της 12.05.2020. Η απόδειξη της μετοχικής ιδιότητας μπορεί να γίνεται με κάθε νόμιμο μέσο και πάντως βάσει ενημέρωσης που λαμβάνει η Εταιρεία από το κεντρικό αποθετήριο τίτλων, εφόσον παρέχει υπηρεσίες μητρώου ή μέσω των συμμετεχόντων και εγγεγραμμένων διαμεσολαβητών στο κεντρικό αποθετήριο τίτλων σε κάθε άλλη περίπτωση. Για την Επαναληπτική Γενική Συνέλευση η ιδιότητα του μετόχου πρέπει να υφίσταται κατά την 07.05.2020 (ημερομηνία καταγραφής Επαναληπτικής Γενικής Συνέλευσης), ήτοι κατά την έναρξη της πέμπτης (5ης) ημέρας πριν από την ημέρα της αρχικής συνεδρίασης της Έκτακτης Γενικής Συνέλευσης της 12.05.2020, σύμφωνα με τα οριζόμενα στο άρθρο 124 παρ. 6 του ν. 4548/2018, όπως ισχύει σήμερα.

Έναντι της Εταιρείας θεωρείται ότι έχει δικαίωμα συμμετοχής και ψήφου στην Έκτακτη Γενική Συνέλευση (αρχική ή/και τυχόν Επαναληπτική) μόνον όποιος φέρει την ιδιότητα του μετόχου κατά την ως άνω αναγραφόμενη ημερομηνία καταγραφής.

Η άσκηση των εν λόγω δικαιωμάτων δεν προϋποθέτει τη δέσμευση των μετοχών του δικαιούχου ούτε την τήρηση άλλης ανάλογης διαδικασίας, η οποία περιορίζει τη δυνατότητα πώλησης και μεταβίβασης αυτών κατά το χρονικό διάστημα που μεσολαβεί ανάμεσα στην ημερομηνία καταγραφής και στην ημερομηνία της Γενικής Συνέλευσης.

B. ΔΙΑΔΙΚΑΣΙΑ ΓΙΑ ΤΗΝ ΑΣΚΗΣΗ ΔΙΚΑΙΩΜΑΤΟΣ ΨΗΦΟΥ ΜΕΣΩ ΑΝΤΙΠΡΟΣΩΠΟΥ

Ο μέτοχος συμμετέχει στην Έκτακτη Γενική Συνέλευση και ψηφίζει είτε αυτοπροσώπως είτε μέσω αντιπροσώπου.

Κάθε μέτοχος, φυσικό ή νομικό πρόσωπο, μπορεί να διορίζει μέχρι τρεις (3) αντιπροσώπους για μία ή περισσότερες Γενικές Συνελεύσεις και για ορισμένο χρόνο. Ωστόσο, αν ο μέτοχος κατέχει μετοχές της Εταιρείας, οι οποίες εμφανίζονται σε περισσότερους του ενός λογαριασμούς αξιών, ο περιορισμός αυτός δεν εμποδίζει τον εν λόγω μέτοχο να ορίζει διαφορετικούς αντιπροσώπους για τις μετοχές που εμφανίζονται στον κάθε λογαριασμό αξιών σε σχέση με την Έκτακτη Γενική Συνέλευση.

Αντιπρόσωπος που ενεργεί για περισσότερους μετόχους μπορεί να ψηφίζει διαφορετικά για κάθε μέτοχο.

Ο Αντιπρόσωπος ψηφίζει σύμφωνα με τις οδηγίες του Μετόχου, εφόσον υφίστανται και αρχειοθετεί τις οδηγίες ψήφου για τουλάχιστον ένα (1) χρόνο από την ημερομηνία της Γενικής Συνέλευσης ή σε περίπτωση αναβολής αυτής, της τελευταίας αυτής, της τελευταίας επαναληπτικής συνέλευσης στην οποία έκανε χρήση του πληρεξουσίου

Η μη συμμόρφωση του Αντιπροσώπου με τις οδηγίες που έχει λάβει δεν επηρεάζει το κύρος των αποφάσεων της Γενικής Συνέλευσης ακόμη και αν η ψήφος του Αντιπροσώπου ήταν αποφασιστική για την επίτευξη της πλειοψηφίας.

Ο αντιπρόσωπος μετόχου υποχρεούται να γνωστοποιεί στην Εταιρεία, πριν από την έναρξη της συνεδρίασης της Έκτακτης Γενικής Συνέλευσης, κάθε συγκεκριμένο γεγονός, το οποίο μπορεί να είναι χρήσιμο στους μετόχους για την αξιολόγηση του κινδύνου να εξυπηρετήσει ο αντιπρόσωπος άλλα συμφέροντα πλην των συμφερόντων του αντιπροσωπευμένου μετόχου. Κατά την έννοια της παρούσας παραγράφου, μπορεί να προκύπτει σύγκρουση συμφερόντων ιδίως όταν ο αντιπρόσωπος:

(α) είναι μέτοχος που ασκεί τον έλεγχο της Εταιρείας ή είναι άλλο νομικό πρόσωπο ή οντότητα η οποία ελέγχεται από το μέτοχο αυτόν,

(β) είναι μέλος του Διοικητικού Συμβουλίου ή της εν γένει διοίκησης της Εταιρείας ή μετόχου που ασκεί τον έλεγχο της Εταιρείας ή άλλου νομικού προσώπου ή οντότητας που ελέγχεται από μέτοχο ο οποίος ασκεί τον έλεγχο της Εταιρείας,

(γ) είναι υπάλληλος ή ορκωτός ελεγκτής της Εταιρείας ή μετόχου που ασκεί τον έλεγχο της Εταιρείας, ή άλλου νομικού προσώπου ή οντότητας που ελέγχεται από μέτοχο, ο οποίος ασκεί τον έλεγχο της Εταιρείας,

(δ) είναι σύζυγος ή συγγενής πρώτου βαθμού με ένα από τα φυσικά πρόσωπα που αναφέρονται στις ως άνω περιπτώσεις (α) έως (γ).

Ο διορισμός η ανάκληση η αντικατάσταση του εκπροσώπου ή αντιπροσώπου του μετόχου γίνεται εγγράφως και υποβάλλεται στην Εταιρεία το αργότερο σαράντα οκτώ (48) ώρες πριν από την ημερομηνία της Γενικής Συνέλευσης. Σε περίπτωση μη συμμόρφωσης του μετόχου με την άνω προθεσμία, αναφορικά με τον διορισμό εκπροσώπου ή αντιπροσώπου, ο εν λόγω μέτοχος μετέχει στην Έκτακτη Γενική Συνέλευση εκτός εάν η γενική συνέλευση αρνηθεί την συμμετοχή σε αυτή για σπουδαίο λόγο που δικαιολογεί την άρνηση της.

Η Εταιρεία διαθέτει στην ιστοσελίδα της (www.perseusgroup.gr) το έντυπο που πρέπει να χρησιμοποιηθεί για τον διορισμό εκπροσώπου ή αντιπροσώπου. Το έντυπο αυτό κατατίθεται συμπληρωμένο και υπογεγραμμένο από τον μέτοχο στο Τμήμα Εξυπηρέτησης Μετόχων της Εταιρείας στη διεύθυνση: «Ζευγολατιό Κορινθίας, Θέση Στανοτόπι, Δήμος Βόχας, Τ.Κ. 200 01», σαράντα οκτώ (48) ώρες πριν από την άνω ημερομηνία της Έκτακτης Γενικής Συνέλευσης.

Το Καταστατικό της Εταιρείας δεν προβλέπει τη δυνατότητα συμμετοχής στη Γενική Συνέλευση με ηλεκτρονικά μέσα, χωρίς τη φυσική παρουσία των μετόχων στον τόπο διεξαγωγής της, ούτε τη δυνατότητα εξ αποστάσεως συμμετοχής των μετόχων στην ψηφοφορία ούτε τη δυνατότητα διορισμού και ανάκλησης αντιπροσώπου με ηλεκτρονικά μέσα.

Γ. ΔΙΚΑΙΩΜΑΤΑ ΜΕΙΟΨΗΦΙΑΣ ΜΕΤΟΧΩΝ

Σύμφωνα με το άρθρο 141 παρ. 2, 3, 4, 6, 7 του Ν. 4548/2018 οι μέτοχοι έχουν τα ακόλουθα δικαιώματα:

(α) Με αίτηση μετόχων που εκπροσωπούν το ένα εικοστό (1/20) του καταβεβλημένου μετοχικού κεφαλαίου, το Διοικητικό Συμβούλιο της Εταιρείας υποχρεούται να εγγράψει

στην ημερήσια διάταξη της Έκτακτης Γενικής Συνέλευσης πρόσθετα θέματα, εάν η σχετική αίτηση περιέλθει στο Διοικητικό Συμβούλιο μέχρι την 27/04/2020, ήτοι δεκαπέντε (15) τουλάχιστον ημέρες πριν από την Έκτακτη Γενική Συνέλευση. Η αίτηση για την εγγραφή πρόσθετων θεμάτων στην ημερήσια διάταξη συνοδεύεται από αιτιολόγηση ή από σχέδιο απόφασης προς έγκριση στη Γενική Συνέλευση και η αναθεωρημένη ημερήσια διάταξη δημοσιοποιείται με τον ίδιο τρόπο όπως η προηγούμενη ημερήσια διάταξη, στις 29/04/2020, ήτοι δεκατρείς (13) ημέρες πριν από την ημερομηνία της Έκτακτης Γενικής Συνέλευσης και ταυτόχρονα τίθεται στη διάθεση των μετόχων στην ιστοσελίδα της Εταιρείας (www.perseusgroup.gr), μαζί με την αιτιολόγηση ή το σχέδιο απόφασης που έχει υποβληθεί από τους μετόχους κατά τα προβλεπόμενα στο άρθρο 123 παρ. 4, του Ν. 4548/2018.

(β) Με αίτηση μετόχων που εκπροσωπούν το ένα εικοστό (1/20) του καταβεβλημένου μετοχικού κεφαλαίου, το Διοικητικό Συμβούλιο θέτει στη διάθεση των μετόχων κατά τα οριζόμενα στο άρθρο, 123 παρ. 3 του ν. 4548/2018, το αργότερο μέχρι την 06/05/2020, ήτοι έξι (6) τουλάχιστον ημέρες πριν από την ημερομηνία της Γενικής Συνέλευσης, σχέδια αποφάσεων για θέματα που έχουν περιληφθεί στην αρχική ή την αναθεωρημένη ημερήσια διάταξη, αν η σχετική αίτηση περιέλθει στο Διοικητικό Συμβούλιο μέχρι την 05/04/2020, ήτοι επτά (7) τουλάχιστον ημέρες πριν από την ημερομηνία της Γενικής Συνέλευσης.

(γ) Μετά από αίτηση οποιουδήποτε μετόχου που υποβάλλεται στην Εταιρεία μέχρι την 07/05/2020 ήτοι πέντε (5) τουλάχιστον πλήρεις ημέρες πριν από την Γενική Συνέλευση, το Διοικητικό Συμβούλιο υποχρεούται να παρέχει στη Γενική Συνέλευση τις αιτούμενες συγκεκριμένες πληροφορίες για τις υποθέσεις της Εταιρείας, στο μέτρο που αυτές είναι χρήσιμες για την πραγματική εκτίμηση των θεμάτων της ημερήσιας διάταξης. Το Διοικητικό Συμβούλιο μπορεί να αρνηθεί την παροχή των πληροφοριών για αποχρώντα ουσιώδη λόγο, ο οποίος αναγράφεται στα πρακτικά. Το Διοικητικό Συμβούλιο μπορεί να απαντήσει ενιαία σε αιτήσεις μετόχων με το ίδιο περιεχόμενο. Υποχρέωση παροχής πληροφοριών δεν υφίσταται όταν οι σχετικές πληροφορίες διατίθενται ήδη στην ιστοσελίδα της Εταιρείας, ιδίως με την μορφή ερωτήσεων και απαντήσεων.

(δ) Μετά από αίτηση μετόχων που εκπροσωπούν το ένα πέμπτο (1/10) του καταβεβλημένου μετοχικού κεφαλαίου, η οποία υποβάλλεται στην Εταιρεία μέχρι την 07/05/2020, ήτοι πέντε (5) τουλάχιστον πλήρεις ημέρες πριν από τη Γενική Συνέλευση, το Διοικητικό Συμβούλιο υποχρεούται να παρέχει στη Γενική Συνέλευση πληροφορίες για την πορεία των εταιρικών υποθέσεων και την περιουσιακή κατάσταση της Εταιρείας. Το Διοικητικό Συμβούλιο μπορεί να αρνηθεί την παροχή των πληροφοριών για αποχρώντα ουσιώδη λόγο, ο οποίος αναγράφεται στα πρακτικά.

(ε) Ύστερα από αίτηση μετόχων που εκπροσωπούν το ένα εικοστό (1/20) του καταβεβλημένου μετοχικού κεφαλαίου, η ψηφοφορία σε κάποιο θέμα ή θέματα της ημερήσιας διάταξης ενεργείται με φανερή ψηφοφορία.

Σε όλες τις περιπτώσεις του άρθρου 141 του ν. 4548/2018 οι αιτούντες μέτοχοι οφείλουν να αποδεικνύουν τη μετοχική τους ιδιότητα και, εκτός από τις περιπτώσεις της άνω παραγράφου ε, τον αριθμό των μετοχών που κατέχουν κατά την άσκηση του σχετικού δικαιώματος. Η απόδειξη της μετοχικής ιδιότητας μπορεί να γίνεται με κάθε νόμιμο μέσο και πάντως βάσει ενημέρωσης που λαμβάνει η Εταιρεία από το κεντρικό αποθετήριο τίτλων, εφόσον παρέχει υπηρεσίες μητρώου ή μέσω των συμμετεχόντων και εγγεγραμμένων διαμεσολαβητών στο κεντρικό αποθετήριο τίτλων σε κάθε άλλη περίπτωση.

Δ. ΔΙΑΘΕΣΙΜΑ ΕΓΓΡΑΦΑ ΚΑΙ ΠΛΗΡΟΦΟΡΙΕΣ

Το πλήρες κείμενο των εγγράφων και των σχεδίων αποφάσεων που προβλέπονται στις περιπτώσεις άρθρο 123 παρ. 3, 4, 5 θα διατίθεται και σε έγχαρτη μορφή στα γραφεία του Τμήματος Εξυπηρέτησης Μετόχων της Εταιρείας στην διεύθυνση «Ζευγολατιό Κορινθίας, Θέση Στανοτόπι, Δήμος Βόχας Τ.Κ. 200 01», τηλ.: 27410 – 58300.

Οι πληροφορίες του άρθρου παρ. 3 , 4, 5 του Ν. 4548/2018 (πλήρες κείμενο Πρόσκλησης σύγκλησης Γενικής Συνέλευσης, συνολικός αριθμός των μετοχών και των δικαιωμάτων ψήφου που υφίστανται κατά την ημερομηνία της Πρόσκλησης, έγγραφα που πρόκειται να υποβληθούν στην Γενική Συνέλευση, σχέδια αποφάσεων ή σχόλιο ΔΣ για κάθε θέμα της ημερήσιας διάταξης, έντυπο διορισμού εκπροσώπου ή αντιπροσώπου), διατίθενται σε ηλεκτρονική μορφή στην ιστοσελίδα της Εταιρείας (www.perseusgroup.gr) ενώ μπορούν να αποσταλούν και ταχυδρομικώς, χωρίς χρέωση, σε κάθε μέτοχο που το ζητεί.

Ζευγολατιό Κορινθίας, 17 Απριλίου 2020

Το Διοικητικό Συμβούλιο

From: ΤΕΡΝΑ ΕΝΕΡΓΕΙΑΚΗ Α.Β.Ε.Τ.Ε.

Posted At: 22 April 2020 09:22

Conversation: ΑΓΟΡΑ ΙΔΙΩΝ ΜΕΤΟΧΩΝ

Posted To: DOLAnnouncements

Subject: ΑΓΟΡΑ ΙΔΙΩΝ ΜΕΤΟΧΩΝ

Η ΤΕΡΝΑ ΕΝΕΡΓΕΙΑΚΗ ΑΒΕΤΕ κατ' εφαρμογή του Κανονισμού (ΕΕ) 596/2014 του Ευρωπαϊκού Κοινοβουλίου και του κατ' εξουσιοδότηση Κανονισμού (ΕΕ) 2016/1052 της Επιτροπής, γνωστοποιεί στο Επενδυτικό Κοινό ότι, σύμφωνα με το άρθρο 49 του Ν 4548/2018 όπως τροποποιήθηκε και ισχύει, προέβη την 21/4/2020 μέσω του μέλους του Χ.Α. ΒΕΤΑ ΑΧΕΠΕΥ, σε αγορά 7.500 ιδίων μετοχών με μέση τιμή κτήσης 8,0607 ευρώ ανά μετοχή και συνολική αξία συναλλαγής 60.455,00 ευρώ καθώς και μέσω του μέλους του Χ.Α. EUROXX ΧΡΗΜΑΤΙΣΤΗΡΙΑΚΗ ΑΧΕΠΕΥ, σε αγορά 17.052 ιδίων μετοχών με μέση τιμή κτήσης 8,0443 ευρώ ανά μετοχή και συνολική αξία συναλλαγής 137.170,61 ευρώ.

From: O.T.E. A.E.
Posted At: 22 April 2020 09:29
Conversation: ΑΓΟΡΑ ΙΔΙΩΝ ΜΕΤΟΧΩΝ
Posted To: DOLAnnouncements

Subject: ΑΓΟΡΑ ΙΔΙΩΝ ΜΕΤΟΧΩΝ

Δείτε τη συνημμένη ανακοίνωση.

[21042020_Share_Buyback_GR](#)

From: PROFILE A.E.B.E.
Posted At: 22 April 2020 09:59
Conversation: ΓΝΩΣΤΟΠΟΙΗΣΗ ΑΓΟΡΑΣ ΙΔΙΩΝ ΜΕΤΟΧΩΝ
Posted To: DOLAnnouncements

Subject: ΓΝΩΣΤΟΠΟΙΗΣΗ ΑΓΟΡΑΣ ΙΔΙΩΝ ΜΕΤΟΧΩΝ

Η Διοίκηση της Ανώνυμης Εταιρείας με την επωνυμία «PROFILE ΑΝΩΝΥΜΟΣ ΕΜΠΟΡΙΚΗ ΚΑΙ ΒΙΟΜΗΧΑΝΙΚΗ ΕΤΑΙΡΕΙΑ ΠΛΗΡΟΦΟΡΙΚΗΣ» και το διακριτικό τίτλο «PROFILE SYSTEMS & SOFTWARE A.E.» (εφεξής «Εταιρεία»), κατ' εφαρμογή της κείμενης νομοθεσίας και ειδικότερα του άρθρου 49 του ν. 4548/2018 , του Κανονισμού (ΕΕ) 596/2014 του Ευρωπαϊκού Κοινοβουλίου και του Συμβουλίου της 16^{ης} Απριλίου 2014 και του κατ' εξουσιοδότηση Κανονισμού (ΕΕ) 1052/2016 της Ευρωπαϊκής Επιτροπής και στο πλαίσιο της ορθής, έγκυρης και έγκαιρης ενημέρωσης του επενδυτικού κοινού, γνωστοποιεί ότι την 21^η Απριλίου 2020 η Εταιρεία προέβη στην αγορά 700 ιδίων μετοχών με μέση τιμή κτήσης 3,1600 Ευρώ ανά μετοχή και συνολική αξία συναλλαγής 2.212,00 Ευρώ, σε εκτέλεση της από 11.05.2018 απόφασης της Τακτικής Γενικής Συνέλευσης των μετόχων της Εταιρείας και της από 14.05.2018 σχετικής απόφασης του Διοικητικού Συμβουλίου αυτής, καθώς και με την από 21.02.2020 απόφαση του Διοικητικού Συμβουλίου, δυνάμει της οποίας αποφασίσθηκε εκ νέου η επανέναρξη εφαρμογής του προγράμματος αγοράς ιδίων μετοχών.

From: ΠΛΑΙΣΙΟ COMPUTERS A.E.B.E.
Posted At: 22 April 2020 10:06
Conversation: ΑΝΑΚΟΙΝΩΣΗ ΣΧΕΤΙΚΗ ΜΕ ΙΔΙΕΣ ΜΕΤΟΧΕΣ
Posted To: DOLAnnouncements

Subject: ΑΝΑΚΟΙΝΩΣΗ ΣΧΕΤΙΚΗ ΜΕ ΙΔΙΕΣ ΜΕΤΟΧΕΣ

Η Διοίκηση της Ανώνυμης Εταιρείας με την επωνυμία «ΠΛΑΙΣΙΟ COMPUTERS ΑΝΩΝΥΜΗ ΕΜΠΟΡΙΚΗ ΚΑΙ ΒΙΟΜΗΧΑΝΙΚΗ ΕΤΑΙΡΕΙΑ ΗΛΕΚΤΡΟΝΙΚΩΝ ΥΠΟΛΟΓΙΣΤΩΝ ΚΑΙ ΕΙΔΩΝ ΧΑΡΤΟΒΙΒΛΙΟΠΩΛΕΙΟΥ» και το διακριτικό τίτλο «ΠΛΑΙΣΙΟ COMPUTERS A.B.E.E.» (εφεξής καλούμενη ως «Εταιρεία»), κατ'Α εφαρμογή των αποφάσεων της ετήσιας Τακτικής Γενικής Συνέλευσης των μετόχων της 23^{ης} Μαΐου 2019 και του Διοικητικού Συμβουλίου της 21^{ης} Απριλίου 2020, ανακοινώνει την έναρξη εφαρμογής - υλοποίησης του Προγράμματος αγοράς ιδίων μετοχών, δυνάμει του οποίου προβλέπεται η απόκτηση από την Εταιρεία, σύμφωνα με τις διατάξεις του άρθρου 49 του ν. 4548/2018, όπως ισχύει, κατ'Α ανώτατο όριο 2.207.567 ιδίων μετοχών, με εύρος τιμών αγοράς ανά μετοχή τα 2,50 Ευρώ (κατώτατο όριο) και τα 7,00 Ευρώ (ανώτατο όριο) και με ημερομηνία λήξης του ως άνω Προγράμματος την 23^η Μαΐου 2021.

Οι αγορές θα πραγματοποιούνται σύμφωνα με το εκάστοτε ισχύον κανονιστικό πλαίσιο.

From: BRIQ PROPERTIES A.E.E.A.Π.
Posted At: 22 April 2020 10:23
Conversation: Αγορά ιδίων μετοχών (21/4/2020)
Posted To: DOLAnnouncements

Subject: Αγορά ιδίων μετοχών (21/4/2020)

Η BriQ Properties A.E.E.A.Π. γνωστοποιεί ότι σύμφωνα με το άρθρο 49 του Ν 4548/2018 και σύμφωνα με τους όρους του Κανονισμού 2273 / 2003 της Ευρωπαϊκής Επιτροπής και σε εκτέλεση της από 30/03/2020 απόφασης της Τακτικής Γενικής Συνέλευσης των Μετόχων της Εταιρείας και της από 31/03/2020 απόφασης του Διοικητικού Συμβουλίου, προέβη κατά τη διάρκεια της συνεδρίασης της 21/4/2020, μέσω της χρηματιστηριακής εταιρείας «Eurobank EFG Equities», σε αγορά 1.952 ιδίων μετοχών με μέση τιμή κτήσης 1,687 ευρώ και συνολική αξία συναλλαγής 3.293,83 ευρώ.

From: FURLIS A.E ΣΥΜΜΕΤΟΧΩΝ
Posted At: 22 April 2020 10:58
Conversation: Ανακοίνωση Αγοράς Ιδίων Μετοχών
Posted To: DOLAnnouncements

Subject: Ανακοίνωση Αγοράς Ιδίων Μετοχών

Ανακοίνωση Αγοράς Ιδίων Μετοχών

[Ανακοίνωση Αγοράς Ιδίων Μετοχών](#)

From: ΜΟΤΟΡ ΟΪΛ Α.Ε.
Posted At: 22 April 2020 11:42
Conversation: Συναλλαγές της OPTIMA BANK A.E (ρυθμιζόμενη πληροφορία N.3556/2007)
Posted To: DOLAnnouncements
Subject: Συναλλαγές της OPTIMA BANK A.E (ρυθμιζόμενη πληροφορία N.3556/2007)

Η ΜΟΤΟΡ ΟΙΛ (ΕΛΛΑΣ) ΔΙΥΛΙΣΤΗΡΙΑ ΚΟΡΙΝΘΟΥ, σύμφωνα με τους Ν. 3556/2007 και 3606/2007, ανακοινώνει ότι η Τράπεζα OPTIMA BANK A.E. την ενημέρωσε ότι πραγματοποίησε τις εξής συναλλαγές:

Ημερομηνία	Συναλλαγή	Ποσότητα	Χρηματοπιστωτικό Μέσο	Αξία (σε ΕΥΡΩ)
21/04/2020	Πώληση	497	Μετοχές ΜΟΗ (ΚΟ)	6.534,98
	Αγορά	632	Μετοχές ΜΟΗ (ΚΟ)	8.213,06
	Πώληση	2	ΣΜΕ ΜΟΗ ΙΟΥΝ 2020	2.626,00

Η Τράπεζα OPTIMA BANK A.E. πραγματοποίησε τις ανωτέρω συναλλαγές λόγω της Ειδικής Διαπραγμάτευσης που έχει αναλάβει στην αγορά παραγώγων σε Συμβόλαια Μελλοντικής Εκπλήρωσης (ΣΜΕ) με υποκείμενο τίτλο την μετοχή της ΜΟΤΟΡ ΟΙΛ (ΕΛΛΑΣ) ΔΙΥΛΙΣΤΗΡΙΑ ΚΟΡΙΝΘΟΥ Α.Ε.

Η γνωστοποίηση εκ μέρους της Τράπεζας OPTIMA BANK A.E. προς την Εταιρία και ακολούθως η ανακοίνωση της Εταιρίας προς τις αρχές της Κεφαλαιαγοράς, γίνεται επειδή ο κ. Πέτρος Τζαννετάκης είναι μη εκτελεστικό μέλος του Δ.Σ. της Τράπεζας OPTIMA BANK A.E., ενώ κατέχει τη θέση του εκτελεστικού μέλους του Δ.Σ. της ΜΟΤΟΡ ΟΙΛ (ΕΛΛΑΣ) ΔΙΥΛΙΣΤΗΡΙΑ ΚΟΡΙΝΘΟΥ Α.Ε.

Ο κ. Πέτρος Τζαννετάκης είναι πρόσωπο υπόχρεο να γνωστοποιεί τις χρηματιστηριακές συναλλαγές του με αντικείμενο μετοχές εκδόσεως ΜΟΤΟΡ ΟΙΛ (ΕΛΛΑΣ) ΔΙΥΛΙΣΤΗΡΙΑ ΚΟΡΙΝΘΟΥ Α.Ε. (άρθρο 19 του Κανονισμού ΕΕ 596/2014).

Μαρούσι, 22 Απριλίου 2020

Το Διοικητικό Συμβούλιο

From: ΝΗΡΕΥΣ Α.Ε.
Posted At: 22 April 2020 12:01
Conversation: Ανακοίνωση σύμφωνα με το άρθρο 24, παράγραφος 2(α)
του Νόμου 3461/2006
Posted To: DOLAnnouncements
Subject: Ανακοίνωση σύμφωνα με το άρθρο 24, παράγραφος 2(α)
του Νόμου 3461/2006

Σύμφωνα με το άρθρο 24, παράγραφος 2(α) του Ν. 3461/2006, η εταιρεία με την επωνυμία «Andromeda Seafood Sociedad Limitada» δηλώνει ότι, στις 21.04.2020, απέκτησε συνολικά 51.834 κοινές ονομαστικές μετοχές της ανώνυμης εταιρείας με την επωνυμία «ΝΗΡΕΥΣ ΙΧΘΥΟΚΑΛΛΙΕΡΓΕΙΕΣ Α.Ε.» έναντι 0,23 Ευρώ ανά μετοχή.

From: ΙΑΣΩ Α.Ε.
Posted At: 22 April 2020 12:24
Conversation: Ανακοίνωση Αγοράς Ιδίων Μετοχών
Posted To: DOLAnnouncements

Subject: Ανακοίνωση Αγοράς Ιδίων Μετοχών

Δείτε την ανακοίνωση

[Ανακοίνωση Αγοράς Ιδίων Μετοχών](#)

From: ΓΕΝΙΚΗ ΕΜΠΟΡΙΟΥ & ΒΙΟΜΗΧΑΝΙΑΣ
Posted At: 22 April 2020 12:32
Conversation: ΛΗΨΗ ΜΕΤΡΩΝ ΓΙΑ ΤΗΝ ΔΙΕΞΑΓΩΓΗ ΤΗΣ ΤΑΚΤΙΚΗΣ
ΓΕΝ.ΣΥΝΕΛΕΥΣΗΣ-ΕΝΑΛΛΑΚΤΙΚΟΙ ΤΡΟΠΟΙ ΣΥΜΜΕΤΟΧΗΣ
Posted To: DOLAnnouncements
Subject: ΛΗΨΗ ΜΕΤΡΩΝ ΓΙΑ ΤΗΝ ΔΙΕΞΑΓΩΓΗ ΤΗΣ ΤΑΚΤΙΚΗΣ
ΓΕΝ.ΣΥΝΕΛΕΥΣΗΣ-ΕΝΑΛΛΑΚΤΙΚΟΙ ΤΡΟΠΟΙ ΣΥΜΜΕΤΟΧΗΣ

ΓΕΝΙΚΗ ΕΜΠΟΡΙΟΥ & ΒΙΟΜΗΧΑΝΙΑΣ Α.Ε.

ΑΡ.Γ.Ε.ΜΗ: 121564207000 (πρώην ΑΡ.Μ.Α.Ε. 7919/06/Β/86/30)

Έδρα: 18^ο χλμ Εθν. οδού Αθηνών – Κορίνθου, 193 00 Ασπρόπυργος Αττικής

Α Ν Α Κ Ο Ι Ν Ω Σ Η

- **Σχετικά με τα μέτρα που λαμβάνονται για την διεξαγωγή της Τακτικής Γενικής Συνέλευσης των μετόχων της 29.04.2020 και τους**
- **Εναλλακτικούς τρόπους συμμετοχής των μετόχων στη Συνέλευση**

Η «ΓΕΝΙΚΗ ΕΜΠΟΡΙΟΥ & ΒΙΟΜΗΧΑΝΙΑΣ Α.Ε.», ακολουθώντας τις οδηγίες της Πολιτείας αναφορικά με τον περιορισμό της εξάπλωσης του κορωνοϊού COVID-19, λειτουργώντας με υπευθυνότητα και ευθύνη, στοχεύοντας στη διασφάλιση της συνέχειας των επιχειρησιακών λειτουργιών της, ανακοινώνει ότι η σύγκλιση της Τακτικής Γενικής Συνέλευσης των μετόχων της 29.04.2020 θα πραγματοποιηθεί όπως έχει προγραμματιστεί σύμφωνα με την από 30.03.2020 πρόσκληση, με την επιφύλαξη τυχόν ανακοίνωσης νέων περιοριστικών μέτρων γενικότερου χαρακτήρα από την Πολιτεία.

Στα πλαίσια των ανωτέρω οδηγιών της πολιτείας και των συστάσεων του Υπουργείου Υγείας και του ΕΟΔΥ, με στόχο την προστασία των μετόχων, των εργαζομένων, του Διοικητικού Συμβουλίου και του κοινού, η Εταιρία ανακοινώνει τα ακόλουθα έκτακτα μέτρα που λαμβάνονται για την διεξαγωγή της Τακτικής Γενικής Συνέλευσης:

1. Με σκοπό τον περιορισμό των ατόμων που θα παρίστανται, δεν θα επιτραπεί η είσοδος σε τρίτα πρόσωπα, πλην των μετόχων και των αντιπροσώπων τους.
2. Η είσοδος των μετόχων και των αντιπροσώπων τους, στο χώρο διεξαγωγής της Συνέλευσης, δεν θα επιτραπεί νωρίτερα από την προγραμματισμένη ώρα διεξαγωγής της.
3. Στα πλαίσια του περιορισμού του χρόνου παραμονής των συμμετεχόντων στον χώρο διεξαγωγής της Γενικής Συνέλευσης, θα περιοριστούν αντίστοιχα και οι σχετικές ερωτήσεις και αναλύσεις, στις άκρως απαραίτητες για την διεξαγωγή της Συνέλευσης.

Η Εταιρία, προκειμένου να μειώσει στο ελάχιστο τον κίνδυνο μόλυνσης των συμμετεχόντων στη Τακτική Γενική Συνέλευση, σε πλήρη ευθυγράμμιση με τις οδηγίες της Πολιτείας και σε συνδυασμό με τις διατάξεις των άρθρων 12 και 13 του καταστατικού της, προτρέπει τους μετόχους να κάνουν χρήση της δυνατότητας των εναλλακτικών τρόπων για την συμμετοχή τους στη συνέλευση, που είναι οι εξής:

I. Διορισμός αντιπροσώπου

Οι μέτοχοι έχουν την δυνατότητα να συμμετέχουν μέσω αντιπροσώπου. Για να διευκολύνει τους μετόχους, η εταιρία προτείνει τα μέλη του Διοικητικού Συμβουλίου τα οποία οι μέτοχοι μπορούν, εάν επιθυμούν, να εξουσιοδοτήσουν για να τους εκπροσωπήσουν και να ψηφίσουν για αυτούς στη Συνέλευση σύμφωνα με τις έγγραφες οδηγίες ψήφου που θα δώσουν.

Όσοι εκ των μετόχων επιθυμούν να κάνουν χρήση της δυνατότητας αυτής, παρακαλούνται να αποστείλουν τη Φόρμα Εξουσιοδότησης:

https://www.geb.gr/images/stories/geb/ependitikes_sxeseis/genikes_syneleyseis/2020/entipo_diorismou_antiprosopou_2020.pdf, που είναι αναρτημένη στην ηλεκτρονική διεύθυνση <https://www.geb.gr>, το αργότερο έως την 26η Απριλίου 2020.

II. Ψηφοδέλτιο για εξ' αποστάσεως ψηφοφορία

Οι μέτοχοι μπορούν να ψηφίσουν επί των θεμάτων της Γενικής Συνέλευσης συμπληρώνοντας το ψηφοδέλτιο για εξ' αποστάσεως ψηφοφορία το οποίο έχει αναρτηθεί στην παρακάτω διεύθυνση:

https://www.geb.gr/images/stories/geb/ependitikes_sxeseis/genikes_syneleyseis/2020/psifodeltio.pdf

Όσοι εκ των μετόχων επιθυμούν να κάνουν χρήση αυτής της δυνατότητας, παρακαλούνται να αποστείλουν την εν λόγω φόρμα στην εταιρία, στην ηλεκτρονική διεύθυνση j.karvelas@geb.gr, το αργότερο έως την 26η Απριλίου 2020.

III. Συμμετοχή μέσω τηλεδιάσκεψης

Τέλος, οι μέτοχοι έχουν τη δυνατότητα συμμετοχής στην Τακτική Γενική Συνέλευση μέσω τηλεδιάσκεψης. Όσοι μέτοχοι επιθυμούν να συμμετάσχουν στην Τακτική Γενική Συνέλευση μέσω τηλεδιάσκεψης παρακαλούνται να αποστείλουν τα παρακάτω στοιχεία ή/και έγγραφα στην εταιρία, στην ηλεκτρονική διεύθυνση j.karvelas@geb.gr, το αργότερο έως την 26η Απριλίου 2020:

- Ονοματεπώνυμο/Επωνυμία
- Πατρώνυμο (φυσικά πρόσωπα)
- Ονοματεπώνυμο Νομίμου Εκπροσώπου και έγγραφο εκπροσώπησης (Γ.Ε.ΜΗ. – ΦΕΚ) από το οποίο θα προκύπτει η εκπροσώπηση του Νομικού Προσώπου (Νομικά πρόσωπα)
- Διεύθυνση / Έδρα
- Α.Δ.Τ. / Γ.Ε.ΜΗ. (ΑΡ.Μ.Α.Ε.)
- Τηλεφωνικός αριθμός μέσω του οποίου θα πραγματοποιηθεί η τηλεφωνική συμμετοχή στη Γενική Συνέλευση
- Αριθμός μετοχών
- Αριθμός Μερίδας Επενδυτή

- Αριθμός Λογαριασμού Αξιών

Στους μετόχους που θα ολοκληρώσουν μέχρι την 26η Απριλίου 2020 την παραπάνω διαδικασία και δικαιούνται να συμμετάσχουν στην Τακτική Γενική Συνέλευση μέσω τηλεδιάσκεψης, θα σταλούν οδηγίες συμμετοχής από την εταιρία στις ηλεκτρονικές διευθύνσεις (e-mail), από τις οποίες θα σταλούν τα παραπάνω στοιχεία.

Οι μέτοχοι μπορούν να επικοινωνούν για τυχόν ερωτήσεις με την Εξυπηρέτηση Μετόχων στην ηλεκτρονική διεύθυνση j.karvelas@geb.gr, ή τηλεφωνικά στο 210 5514626 (καθημερινά μεταξύ 09:00 και 15:00).

Επίσης η εταιρία καλεί τους μετόχους να παρακολουθούν την ιστοσελίδα της για τυχόν μεταγενέστερες ανακοινώσεις αναφορικά με την επικείμενη Γενική Συνέλευση.

Ασπρόπυργος, 22 Απριλίου 2020

ΤΟ ΔΙΟΙΚΗΤΙΚΟ ΣΥΜΒΟΥΛΙΟ

From: ELTON A.E.B.E.
Posted At: 22 April 2020 13:24
Conversation: ΑΝΑΚΟΙΝΩΣΗ ΟΙΚΟΝΟΜΙΚΟΥ ΗΜΕΡΟΛΟΓΙΟΥ
Posted To: DOLAnnouncements
Subject: ΑΝΑΚΟΙΝΩΣΗ ΟΙΚΟΝΟΜΙΚΟΥ ΗΜΕΡΟΛΟΓΙΟΥ

ΕΛΤΟΝ ΔΙΕΘΝΟΥΣ ΕΜΠΟΡΙΟΥ ΑΕΒΕ - ΟΙΚΟΝΟΜΙΚΟ ΗΜΕΡΟΛΟΓΙΟ 2020

Η Διοίκηση της «ΕΛΤΟΝ ΔΙΕΘΝΟΥΣ ΕΜΠΟΡΙΟΥ Α.Ε.Β.Ε.», ανακοινώνει στο επενδυτικό κοινό το Οικονομικό Ημερολόγιο για το έτος 2020, σύμφωνα με το οποίο:

1. Οι Ετήσιες Οικονομικές Καταστάσεις της Εταιρείας και οι Ετήσιες Ενοποιημένες Οικονομικές Καταστάσεις χρήσεως 2019 θα δημοσιευτούν στην ιστοσελίδα του Χρηματιστηρίου Αθηνών (www.helex.gr) και της Εταιρείας (www.elton.gr), την Πέμπτη 23 Απριλίου 2020.
2. Η Ετήσια Τακτική Γενική Συνέλευση των Μετόχων θα διεξαχθεί την Τετάρτη 17 Ιουνίου 2020.
3. Το Διοικητικό Συμβούλιο της Εταιρείας θα υποβάλει πρόταση στην Ετήσια Τακτική Γενική Συνέλευση των Μετόχων για διανομή μερίσματος για τη χρήση 2019.
4. Ως ημέρα αποκοπής μερίσματος προτείνεται η Δευτέρα 10 Αυγούστου 2020 ημερομηνία από την οποία (και από την αρχή της σχετικής συνεδρίασης του Χρηματιστηρίου Αθηνών) οι μετοχές της εταιρίας θα διαπραγματεύονται χωρίς το δικαίωμα απολαβής του προς διανομή μερίσματος.
5. Επίσης προτείνεται ως ημερομηνία προσδιορισμού δικαιούχων μερίσματος η Τρίτη 11 Αυγούστου 2020 με την διευκρίνιση ότι σύμφωνα με τον κανονισμό του Χρηματιστηρίου Αθηνών δικαιούχοι του προς διανομή μερίσματος είναι οι μέτοχοι που θα είναι εγγεγραμμένοι στα αρχεία του Σ.Α.Τ. κατά την ως άνω ημέρα – record date και
6. Ως ημερομηνία έναρξης πληρωμής του μερίσματος προτείνεται η Παρασκευή 14 Αυγούστου 2020.

Οι αναφερθείσες ημερομηνίες για την διανομή μερίσματος τελούν υπό την αίρεση έγκρισης της Ετήσιας Τακτικής Γενικής Συνέλευσης.

Η Εταιρεία διατηρεί το δικαίωμα να μεταβάλει τις παραπάνω ημερομηνίες, αφού ενημερώσει έγκαιρα το επενδυτικό κοινό με τροποποίηση του παρόντος, σύμφωνα με τα οριζόμενα στον Κανονισμό του Χρηματιστηρίου Αθηνών.

Αυλώνας Αττικής, 22/04/2020

From: ΚΑΡΑΤΖΗ Α.Ε.
Posted At: 22 April 2020 13:35
Conversation: ΑΝΑΚΟΙΝΩΣΗ ΡΥΘΜΙΖΟΜΕΝΗΣ ΠΛΗΡΟΦΟΡΙΑΣ ΤΟΥ Ν.
3556/2007: Γνωστοποίηση συναλλαγών
Posted To: DOLAnnouncements
Subject: ΑΝΑΚΟΙΝΩΣΗ ΡΥΘΜΙΖΟΜΕΝΗΣ ΠΛΗΡΟΦΟΡΙΑΣ ΤΟΥ Ν.
3556/2007: Γνωστοποίηση συναλλαγών

Σύμφωνα με το άρθρο 9 του Ν.3556/2007 η εταιρεία ΚΑΡΑΤΖΗ ΑΕ ενημερώσει το επενδυτικό κοινό ότι η εταιρεία «ΑΝΤΚΑΡ ΜΟΝΟΠΡΟΣΩΠΗ Α.Ε.» στις 21.04.2020 απέκτησε 680 κοινές ονομαστικές μετοχές της ΚΑΡΑΤΖΗ ΑΕ έναντι 10,00 ευρώ ανά μετοχή μέσω χρηματιστηριακών συναλλαγών, οι οποίες θα εκκαθαριστούν την 23.04.2020. Συνέπεια αυτών των συναλλαγών, το ποσοστό των δικαιωμάτων ψήφου της «ΑΝΤΚΑΡ ΜΟΝΟΠΡΟΣΩΠΗ Α.Ε.» στην ΚΑΡΑΤΖΗ ΑΕ διαμορφώθηκε σε 51,4662% από 51,4615% που ήταν στις 16.04.2020.

From: ΝΗΡΕΥΣ Α.Ε.
Posted At: 22 April 2020 14:55
Conversation: ΑΝΑΚΟΙΝΩΣΗ ΑΛΛΩΝ ΣΗΜΑΝΤΙΚΩΝ ΓΕΓΟΝΟΤΩΝ
Posted To: DOLAnnouncements

Subject: ΑΝΑΚΟΙΝΩΣΗ ΑΛΛΩΝ ΣΗΜΑΝΤΙΚΩΝ ΓΕΓΟΝΟΤΩΝ

Σε συνέχεια των σχετικών ανακοινώσεων απο 8/8/2019, 9/8/2019, 19/8/2019 για την κατάρτιση σύμβασης εκποίησης μονάδων ιχθυοκαλλιέργειας και ιχθυογεννητικού σταθμού στον Όμιλο Diogasis και συγκεκριμένα στην εταιρεία PHILOSOFISH (πρώην ΜΠΙΤΣΑΚΟΣ Α.Ε.) καθώς επίσης και των ανακοινώσεων από 5/11/2019 και 18/12/2019 για την απόσχιση των εν λόγω μονάδων (κλάδου) και την σύσταση 100% θυγατρικής εταιρείας με την επωνυμία ΙΧΘΥΟΚΑΛΛΙΕΡΓΕΙΕΣ ΒΟΡΕΙΑΣ ΕΥΒΟΙΑΣ ΜΟΝΟΠΡΟΣΩΠΗ ΑΝΩΝΥΜΗ ΕΤΑΙΡΕΙΑ προς το σκοπό της υλοποίησης της άνω συμφωνηθείσας συναλλαγής και των προϋποθέσεων που είχαν τεθεί δυνάμει της υπ'αριθμ. πρωτ. Μ 9110/15.2.2019 Απόφασης της Ευρωπαϊκής Επιτροπής Ανταγωνισμού για την ολοκλήρωση εξαγοράς των μετοχών των εταιρειών ΝΗΡΕΥΣ Α.Ε. και ΣΕΛΟΝΤΑ Α.Ε.Γ.Ε. από τις εταιρείες Amerra Capital Management LLC και MDC Industry Holding Company L.L.C., μετόχων της εταιρείας Andromeda Seafood Limited, η ΝΗΡΕΥΣ ανακοινώνει ότι στις 21/4/2020 ολοκληρώθηκε η πώληση και μεταβίβαση του 100% των μετοχών της θυγατρικής εταιρείας ΙΧΘΥΟΚΑΛΛΙΕΡΓΕΙΕΣ ΒΟΡΕΙΑΣ ΕΥΒΟΙΑΣ στην PHILOSOFISH Α.Ε.

Το τελικό τίμημα των πώλησης του συνόλου των 25.622.993 μετοχών διαμορφώθηκε στο ποσό των €22.596.119,14, λαμβανομένου υπόψη αρχικού τελικού ποσού τιμήματος €25.500.000,00 και απομείωση αυτού κατά €2.903.880,86 λόγω αναπροσαρμογής αξίας βιομάζας ιχθυοπληθυσμού, σύμφωνα με τους όρους της από 2/8/2019 σύμβασης.

From: CNL CAPITAL Ε.Κ.Ε.Σ - Δ.Ο.Ε.Ε.
Posted At: 22 April 2020 15:38
Conversation: ΑΝΑΚΟΙΝΩΣΗ ΑΓΟΡΑΣ ΙΔΙΩΝ ΜΕΤΟΧΩΝ
Posted To: DOLAnnouncements

Subject: ΑΝΑΚΟΙΝΩΣΗ ΑΓΟΡΑΣ ΙΔΙΩΝ ΜΕΤΟΧΩΝ

Παρακαλούμε δείτε συνημμένα το σχετικό pdf.

[CNLCAP - Ανακοίνωση αγοράς ιδίων μετοχών](#)

Ομολογιακά Δάνεια Επιχειρήσεων – Οργανωμένη Αγορά (Μετατρέψιμα)

Πλήθος Εισηγμένων Ομολογιών	Ονομαστική αξία	Τιμή έκδοσης	Σημερινό επιτόκιο	Ημερ. λήξης	Διάρκεια (έτη)	Σημείωση	Τοκομερίδιο		Μον. Διασπ.	Ομόλογα Επιχειρήσεων	Κατωτ Τιμή	Ανωτ Τιμή	Τιμή κλεισ.	Προηγ. Κλείσιμο-ημέρια	Όγκος	Αξία Συναλλαγών	Τελευταία εντολή			Μεγ έτους	
							Κοινό	Προτιμησιακό									Τιμή	Αγορ./ Πώλ.	Ημερομηνία		λαχ
171.246.551	0.30	0.30	1.00	11/10/2025	9	---	15	---	1	FORTHNET A.E. (Μ.Ο.Δ.)	---	---	---	---	---	---	10.0000	A	14/04/2020	100.0000	100.0000

Σημειώσεις Εταιρικών Ομολόγων

Ο Όγκος Συναλλαγών υπολογίζεται ως (Τεμάχια) * (Ονομαστική Τιμή). Η Αξία Συναλλαγών υπολογίζεται ως (Τεμάχια) * (Ονομαστική Τιμή) * (Τιμή %) + (Δεδουλευμένοι Τόκοι).

Οι τιμές συναλλαγών των ομολόγων υπολογίζονται ως ποσοστό επί τοις εκατό (%) της ονομαστικής τους τιμής.

Όλα τα ομόλογα έχουν Ονομαστική Αξία εκπεφρασμένη σε Ευρώ (εκτός εάν σημειώνεται διαφορετικά).

Ομολογιακά Δάνεια Επιχειρήσεων – Οργανωμένη Αγορά (Μη Μετατρέψιμα)

Πλήθος Εισηγμένων Ομολογιών	Ονομαστική αξία	Τιμή έκδοσης	Σημερινό επιτόκιο	Ημερ. λήξης	Διάρκεια (έτη)	Σημείωση	Τοκομερίδιο		Μον. Διασπ.	Ομόλογα Επιχειρήσεων	Δεδ. Τόκος Αποδ./Λήξη		Κατωτ Τιμή	Ανωτ Τιμή	Τιμή κλεισ.	Προηγ. Κλείσιμο-ημ/νία	Όγκος	Αξία Συναλλαγών	Τελευταία εντολή			Μεγ έτους		
							Κοινό	Προτιμησιακό			Τιμή	Αγορ./ Πώλ.							Ημερομηνία	λαχ έτους				
175,000	1,000.00	1,000.00	3.40	26/07/2024	5	---	2	---	1	ΑΤΤΙCΑ Α.Ε. ΣΥΜΜΕΤΟΧΩΝ (Μη μετατρέψιμο)	8.3111	11.8130	74.5000	76.0000	75.0625	73.2000	21/04/2020	16,000	12,142.98	72.6100	A	22/04/2020	58.8701	100.0000
300,000	1,000.00	1,000.00	3.10	27/06/2022	5	---	6	---	1	ΜΥΤΙΛΗΝΑΙΟΣ Α.Ε. ΟΜ. ΕΠΙΧΕΙΡΗΣΕΩΝ (Μη Μετατρέψιμο)	10.2472	3.7010	98.1000	98.4000	98.1000	98.4170	21/04/2020	110,000	109,099.72	98.0100	A	22/04/2020	88.5000	101.0000
50,000	1,000.00	1,000.00	4.25	20/06/2022	5	---	6	---	1	ΣΥΣΤΗΜΑΤΑ SUNLIGHT Α.Β.Ε.Ε. (Μη Μετατρέψιμο)	14.8750	4.1190	99.2000	99.3000	99.2500	99.0000	15/04/2020	6,000	6,044.25	99.2000	A	22/04/2020	88.0000	102.0000
40,000,000	1.00	1.00	5.00	04/10/2021	5	---	15	---	1	HOUSEMARKET Α.Ε. (Μη Μετατρέψιμο)	0.0025	5.4720	98.0000	98.1000	98.0149	100.1430	16/04/2020	27,000	26,531.53	98.0000	A	22/04/2020	93.8736	105.1000
24,260	1,000.00	1,000.00	4.95	26/06/2023	5	---	4	---	1	B&F Α.Β.Ε.Ε. ΕΝΔΥΜΑΤΩΝ (Μη μετατρέψιμο)	16.3625	15.6560	74.0000	74.0000	74.0000	74.7500	21/04/2020	2,000	1,512.73	74.0000	A	22/04/2020	68.0000	94.9999
90,000	1,000.00	1,000.00	3.00	11/05/2023	5	---	4	---	1	CORAL Α.Ε. (Μη μετατρέψιμο)	13.7500	3.1670	99.0000	99.0000	99.0000	99.9000	16/04/2020	5,000	5,018.75	97.2400	A	22/04/2020	89.4200	105.0000
120,000	1,000.00	1,000.00	3.95	04/04/2025	7	---	5	---	1	ΓΕΚ ΤΕΡΝΑ Α.Ε. (Μη μετατρέψιμο)	1.9750	3.8720	98.9900	98.9900	98.9900	98.3890	21/04/2020	12,000	11,902.50	98.4600	A	22/04/2020	91.0000	107.2000
150,000	1,000.00	1,000.00	2.60	22/10/2026	7	---	2	---	1	ΤΕΡΝΑ ΕΝΕΡΓΕΙΑΚΗ Μ.Α.Ε.Χ. (Μη μετατρέψιμο)	0.1444	3.1430	95.8000	97.6500	96.8083	96.9000	21/04/2020	6,000	5,809.37	96.2500	A	22/04/2020	84.4000	102.8000
200,000	1,000.00	1,000.00	3.60	12/03/2026	7	---	3	---	1	ΑΕΡΟΠΟΡΙΑ ΑΙΓΑΙΟΥ Α.Ε. (Μη μετατρέψιμο)	4.3000	7.3760	83.0100	88.1500	83.1001	84.4000	21/04/2020	105,000	89,691.75	83.0101	A	22/04/2020	54.7313	107.3000

Σημειώσεις Εταιρικών Ομολόγων

Ο Όγκος Συναλλαγών υπολογίζεται ως (Τεμάχια) * (Ονομαστική Τιμή). Η Αξία Συναλλαγών υπολογίζεται ως (Τεμάχια) * (Ονομαστική Τιμή) * (Τιμή %) + (Δεδουλευμένοι Τόκοι).

Οι τιμές συναλλαγών των ομολόγων υπολογίζονται ως ποσοστό επί τοις εκατό (%) της ονομαστικής τους τιμής.

Όλα τα ομόλογα έχουν Ονομαστική Αξία εκπεφρασμένη σε Ευρώ (εκτός εάν σημειώνεται διαφορετικά).

Ομόλογα Ελληνικού Δημοσίου

Πλήθος Εισηγμ. Ομολογιών	Ονομ. αξία	Σημερινό επιτόκιο	Υπολογισμός Δεδουλευμένων	Ημερ/νία Λήξης [1]	Διάρκεια (έτη)	Σημείωση	Ημερομηνία Πληρ.	Αξία τρέχοντος	Μον. Διαπρ.	Ομόλογα Ελληνικού Δημοσίου	Κατωτ Τιμή	Ανωτ Τιμή	Τιμή κλειστ.	Προηγ. Κλείσιμο-ημ/νία	Όγκος	Αξία Συναλλαγών	Τελευταία εντολή Αγορ./ Πώλ. Ημερομηνία
3,000,000	1,000.00	4.38	Πργμ/Πργμ	01/08/2022	5	---	01/08	4.38	1	ΟΕΔ-ΣΤΘ-010822-05Χ-4,375-1,000	---	---	---	---	---	---	1.0000 A 28/11/2018
2,500,000	1,000.00	1.88	Πργμ/Πργμ	04/02/2035	15	---	04/02	1.88	1	ΟΕΔ-ΣΤΘ-040235-15Χ-1,875-1,000	---	---	---	---	---	---	---
2,500,000	1,000.00	3.45	Πργμ/Πργμ	02/04/2024	5	---	02/04	3.45	1	ΟΕΔ-ΣΤΘ-020424-05Χ-3,450-1,000	---	---	---	---	---	---	---
4,355,990,324	1.00	3.50	Πργμ/Πργμ	30/01/2023	5	---	01/02 - 31/01	3.50	1	ΟΕΔ-ΣΤΘ-300123-05Χ-3,500-1,00	---	---	---	94.5720 13/07/2018	---	---	1.0000 A 28/11/2018
5,962,747,327	1.00	3.75	Πργμ/Πργμ	30/01/2028	10	---	/02 - 01/02 - 31/	3.75	1	ΟΕΔ-ΣΤΘ-300128-10Χ-3,750-1,00	---	---	---	85.4610 13/07/2018	---	---	1.0000 A 28/11/2018
6,091,218,404	1.00	3.90	Πργμ/Πργμ	30/01/2033	15	---	/02 - 01/02 - 31/	3.90	1	ΟΕΔ-ΣΤΘ-300133-15Χ-3,900-1,00	---	---	---	78.6730 13/07/2018	---	---	1.0000 A 28/11/2018
4,805,399,486	1.00	4.00	Πργμ/Πργμ	30/01/2037	19	---	/02 - 01/02 - 31/	4.00	1	ΟΕΔ-ΣΤΘ-300137-19Χ-4,000-1,00	---	---	---	77.0370 13/07/2018	---	---	1.0000 A 28/11/2018
4,603,713,186	1.00	4.20	Πργμ/Πργμ	30/01/2042	24	---	/02 - 01/02 - 31/	4.20	1	ΟΕΔ-ΣΤΘ-300142-24Χ-4,200-1,00	---	---	---	77.7640 13/07/2018	---	---	1.0000 A 28/11/2018
550,418,123	1.00	3.65	Πργμ/Πργμ	24/02/2023	11	---	24/02	3.65	1	ΟΕΔ-ΣΤΘ-240223-11Χ-2,000-1,00	---	---	---	10.0000 22/06/2015	---	---	10.0000 A 11/07/2019
445,007,576	1.00	3.65	Πργμ/Πργμ	24/02/2024	12	---	24/02	3.65	1	ΟΕΔ-ΣΤΘ-240224-12Χ-2,000-1,00	---	---	---	10.0000 22/06/2015	---	---	---
423,674,226	1.00	3.65	Πργμ/Πργμ	24/02/2025	13	---	24/02	3.65	1	ΟΕΔ-ΣΤΘ-240225-13Χ-2,000-1,00	---	---	---	10.0000 22/06/2015	---	---	---
212,292,153	1.00	3.65	Πργμ/Πργμ	24/02/2026	14	---	24/02	3.65	1	ΟΕΔ-ΣΤΘ-240226-14Χ-2,000-1,00	---	---	---	10.0000 22/06/2015	---	---	---
160,621,352	1.00	3.65	Πργμ/Πργμ	24/02/2027	15	---	24/02	3.65	1	ΟΕΔ-ΣΤΘ-240227-15Χ-2,000-1,00	---	---	---	10.0000 22/06/2015	---	---	---
183,244,055	1.00	3.65	Πργμ/Πργμ	24/02/2028	16	---	24/02	3.65	1	ΟΕΔ-ΣΤΘ-240228-16Χ-2,000-1,00	---	---	---	10.0000 22/06/2015	---	---	---
164,802,894	1.00	3.65	Πργμ/Πργμ	24/02/2029	17	---	24/02	3.65	1	ΟΕΔ-ΣΤΘ-240229-17Χ-2,000-1,00	---	---	---	10.0000 22/06/2015	---	---	---
165,460,943	1.00	3.65	Πργμ/Πργμ	24/02/2030	18	---	24/02	3.65	1	ΟΕΔ-ΣΤΘ-240230-18Χ-2,000-1,00	---	---	---	10.0000 22/06/2015	---	---	---
129,007,241	1.00	3.65	Πργμ/Πργμ	24/02/2031	19	---	24/02	3.65	1	ΟΕΔ-ΣΤΘ-240231-19Χ-2,000-1,00	---	---	---	10.0000 22/06/2015	---	---	---
126,192,683	1.00	3.65	Πργμ/Πργμ	24/02/2032	20	---	24/02	3.65	1	ΟΕΔ-ΣΤΘ-240232-20Χ-2,000-1,00	---	---	---	10.0000 22/06/2015	---	---	---
146,905,168	1.00	3.65	Πργμ/Πργμ	24/02/2033	21	---	24/02	3.65	1	ΟΕΔ-ΣΤΘ-240233-21Χ-2,000-1,00	---	---	---	10.0000 22/06/2015	---	---	---
154,475,606	1.00	3.65	Πργμ/Πργμ	24/02/2034	22	---	24/02	3.65	1	ΟΕΔ-ΣΤΘ-240234-22Χ-2,000-1,00	---	---	---	10.0000 22/06/2015	---	---	---
144,429,441	1.00	3.65	Πργμ/Πργμ	24/02/2035	23	---	24/02	3.65	1	ΟΕΔ-ΣΤΘ-240235-23Χ-2,000-1,00	---	---	---	10.0000 22/06/2015	---	---	---
166,211,676	1.00	3.65	Πργμ/Πργμ	24/02/2036	24	---	24/02	3.65	1	ΟΕΔ-ΣΤΘ-240236-24Χ-2,000-1,00	---	---	---	10.0000 22/06/2015	---	---	---
145,461,669	1.00	3.65	Πργμ/Πργμ	24/02/2037	25	---	24/02	3.65	1	ΟΕΔ-ΣΤΘ-240237-25Χ-2,000-1,00	---	---	---	10.0000 22/06/2015	---	---	---
146,941,087	1.00	3.65	Πργμ/Πργμ	24/02/2038	26	---	24/02	3.65	1	ΟΕΔ-ΣΤΘ-240238-26Χ-2,000-1,00	---	---	---	10.0000 22/06/2015	---	---	---
135,115,612	1.00	3.65	Πργμ/Πργμ	24/02/2039	27	---	24/02	3.65	1	ΟΕΔ-ΣΤΘ-240239-27Χ-2,000-1,00	---	---	---	10.0000 22/06/2015	---	---	---
141,909,637	1.00	3.65	Πργμ/Πργμ	24/02/2040	28	---	24/02	3.65	1	ΟΕΔ-ΣΤΘ-240240-28Χ-2,000-1,00	---	---	---	10.0000 22/06/2015	---	---	---
136,788,720	1.00	3.65	Πργμ/Πργμ	24/02/2041	29	---	24/02	3.65	1	ΟΕΔ-ΣΤΘ-240241-29Χ-2,000-1,00	---	---	---	10.0000 22/06/2015	---	---	---
163,643,410	1.00	3.65	Πργμ/Πργμ	24/02/2042	30	---	24/02	3.65	1	ΟΕΔ-ΣΤΘ-240242-30Χ-2,000-1,00	---	---	---	10.0000 22/06/2015	---	---	---
4,000,000	1,000.00	3.88	Πργμ/Πργμ	12/03/2029	10	---	12/03	3.88	1	ΟΕΔ-ΣΤΘ-120329-10Χ-3,875-1,0000	---	---	---	---	---	100.0000 A 15/10/2019	
503,753	1,000.00	0.32	FLR Πργμ/360	16/09/2021	2	---	16/03 - 16/09	---	1	ΟΕΔ-ΚΥΜ-160921-02Χ-0,319-1,000	---	---	---	---	---	---	---
3,000,000	1,000.00	3.38	Πργμ/Πργμ	15/02/2025	7	---	15/02	3.38	1	ΟΕΔ-ΣΤΘ-150225-07Χ-3,375-1,000	---	---	---	---	---	---	---
250,250	1,000.00	2.90	Πργμ/Πργμ	20/03/2023	4	---	20/03	2.90	1	ΟΕΔ-ΣΤΘ-200323-04Χ-2,900-1,000	---	---	---	---	---	---	---
964,000	1,000.00	3.25	Πργμ/Πργμ	20/03/2025	6	---	20/03	3.25	1	ΟΕΔ-ΣΤΘ-200325-06Χ-3,250-1,000	---	---	---	---	---	---	---
2,100,000	1,000.00	3.55	Πργμ/Πργμ	20/03/2026	7	---	20/03	3.55	1	ΟΕΔ-ΣΤΘ-200326-07Χ-3,550-1,000	---	---	---	---	---	---	---
3,314,250	1,000.00	3.25	Πργμ/Πργμ	20/03/2050	30	---	20/03	3.25	1	ΟΕΔ-ΣΤΘ-200350-30Χ-3,250-1,000	---	---	---	---	---	---	---

Σημειώσεις Ομολόγων Ελλ. Δημοσίου

Ο Όγκος Συναλλαγών υπολογίζεται ως (Τεμάχια) * (Ονομαστική Τιμή). Η Αξία Συναλλαγών υπολογίζεται ως (Τεμάχια) * (Ονομαστική Τιμή) * (Τιμή %) + (Δεδουλευμένοι Τόκοι)

Η Αξία του τρέχοντος τοκομεριδίου για τις εκδόσεις Ονομαστικής Αξίας 0,01 ευρώ, αναφέρεται σε Ονομαστική Αξία 100 ευρώ.

FLR (= Floating Interest Rate) Ομόλογο Μεταβλητού Επιτοκίου.

[1] - Η Ημερομηνία Λήξης της τοκοφόρου περιόδου και η Ημερομηνία Πληρωμής του τοκομεριδίου.

Ομόλογα Ελληνικού Δημοσίου

Πλήθος Εισηγμ. Ομολογιών	Ονομ. αξία	Σημερινό επιτόκιο	Υπολογισμός Δεδουλευμένων	Ημερ/νία Λήξης [1]	Διάρκεια (έτη)	Σημείωση	Ημερομηνία Πληρ.	Αξία τρέχοντος	Μον. Διαπρ.	Ομόλογα Ελληνικού Δημοσίου	Κατωτ Τιμή	Ανωτ Τιμή	Τιμή κλεισ.	Προηγ. Κλείσιμο-ημ/νία	Όγκος	Αξία Συναλλαγών	Τελευταία εντολή Αγορ./ Πώλ. Ημερομηνία
2,000,000	1,000.00	2.00	Πργμ/Πργμ	22/04/2027	7	---	22/04	2.00	1	ΟΕΔ-ΣΤΘ-220427-07Χ-2,000-1,000	---	---	---	---	---	---	99.9000 A 22/04/2020
2,500,000	1,000.00	1.88	Πργμ/Πργμ	23/07/2026	7	---	23/07	1.88	1	ΟΕΔ-ΣΤΘ-230726-07Χ-1,875-1,000	---	---	---	---	---	---	---

Σημειώσεις Ομολόγων Ελλ. Δημοσίου

Ο Όγκος Συναλλαγών υπολογίζεται ως (Τεμάχια) * (Ονομαστική Τιμή). Η Αξία Συναλλαγών υπολογίζεται ως (Τεμάχια) * (Ονομαστική Τιμή) * (Τιμή %) + (Δεδουλευμένοι Τόκοι)

Η Αξία του τρέχοντος τοκομεριδίου για τις εκδόσεις Ονομαστικής Αξίας 0,01 ευρώ, αναφέρεται σε Ονομαστική Αξία 100 ευρώ.

FLR (= Floating Interest Rate) Ομόλογο Μεταβλητού Επιτοκίου.

[1] - Η Ημερομηνία Λήξης της τοκοφόρου περιόδου και η Ημερομηνία Πληρωμής του τοκομεριδίου.

Έντοκα Γραμμάτια & Zero Coupon Ομόλογα Ελληνικού Δημοσίου

Ημερ/νία	Διάρκειας 13 εβδομάδων									Διάρκειας 26 εβδομάδων									Διάρκειας 52 εβδομάδων								
	Ημερ/νία Λήξης	Αρχικό Επικόπιο	Πλήθος Εισηγμένων	Όνομ/κή αξία	Τιμή έκδοσης	Τελευταία Τιμή	Συναλλαγή Ημερομηνία	Όγκος Συναλλαγών	Σημ.	Ημερ/νία Λήξης	Αρχικό Επικόπιο	Πλήθος Εισηγμένων	Όνομ/κή αξία	Τιμή έκδοσης	Τελευταία Τιμή	Συναλλαγή Ημερομηνία	Όγκος Συναλλαγών	Σημ.	Ημερ/νία Λήξης	Αρχικό Επικόπιο	Πλήθος Εισηγμένων	Όνομ/κή αξία	Τιμή έκδοσης	Τελευταία Τιμή	Συναλλαγή Ημερομηνία	Όγκος Συναλλαγών	Σημ.
14/06/2019	---	---	---	---	---	---	---	---	---	---	---	---	---	---	---	---	---	---	12/06/2020	0.47	1,000,000	1,000.00	995.30	---	---	---	---
13/09/2019	---	---	---	---	---	---	---	---	---	---	---	---	---	---	---	---	---	---	11/09/2020	0.29	1,000,000	1,000.00	997.05	---	---	---	---
13/12/2019	---	---	---	---	---	---	---	---	---	---	---	---	---	---	---	---	---	---	11/12/2020	0.07	1,000,000	1,000.00	999.30	---	---	---	---
13/03/2020	---	---	---	---	---	---	---	---	---	---	---	---	---	---	---	---	---	---	12/03/2021	0.24	600,000	1,000.00	1,000.00	---	---	---	---

Ημερήσιο Δελτίο Τιμών

Έτος: 141 Αύξων Αριθμός Συνεδρίασης: 73

Ενότητα 5: Ομόλογα Ελληνικού Δημοσίου Διαπραγματεύσιμα με τη Μέθοδο Εκφώνησης - Αντιφώνησης

Τετάρτη, 22 Απριλίου, 2020

Ομόλογα σε Κυκλοφορία	Νόμισμα / Ελάχιστη διαπραγ.	Ημερομηνία Πληρ.	Αξία τρέχοντος τοκομεριδίου	Σημείωση	Τοκομερίδιο	Μονάδα διαπίσης	Ημερ/νία Έκδοσης	Διάρκεια (έτη)	Σημερινό επιτόκιο	Υ.Δ.Τ σε	Ομόλογα	Τελευταία τιμή προηγ.	Τελευτ. Τιμή	Εκφ. τοις μετρητοίς (€) Αγορ. / Πώλ Ημερομηνία	Συναλλαγές σε τμχ	Ελάχιστο ζωής	Μέγιστο ζωής		
0	GBP / 10	01/12	0.25	---	63	1	01/12/1928	100	2.5	360	Ε.Κ.Τ.Ε.	---	---	---	---	---	---		
103,746	GBP / 10	01/12	0.25	---	61	1	01/12/1930	98	2.5	360	Ε.Κ.Τ.Ε. σειρά	2.27	05/02/1996	2.27	Π	05/02/1996	---	2.27	2.27

Νομικών Προσώπων και Εταιρειών σε Συνάλλαγμα και Ευρο

Σημειώσεις Ομολόγων Ελλ. Δημοσίου

Υ.Δ.Τ: Υπολογισμός Δεδουλευμένων Τόκων.

FLR (= Floating Interest Rate) Ομόλογο Μεταβλητού Επιτοκίου.

Η ελάχιστη διαπραγματεύσιμη Ονομαστική Αξία για όλους τους Άυλους Τίτλους του Δημοσίου είναι τα 100 Ευρώ.

(μφρ-0)

Πίνακας Μελών Χρηματιστηρίου Αθηνών και Μελών ΕΤ.ΕΚ.

Επωνυμία	Διεύθυνση	Τηλέφωνο	Φαξ	Αγορά Μετοχών			Αγορά Παραγώγων		Μέλη ΕΤ.ΕΚ.	
				Μέλος Αγοράς	Μέλος εξ Αποστάσεως	Ειδικός Διαπρήτης	Διαπρήτης	Ειδικός Διαπρήτης	Γενικό Εκκαθ/στικό	Άμεσο Εκκαθ/στικό
ALPHA ΤΡΑΠΕΖΑ Α.Ε.									a	
ΛΕΩΦ. ΑΘΗΝΩΝ 103, ΑΘΗΝΑ				+30 2103436820		210-3436270				
ΣΤΑΔΙΟΥ 40, ΑΘΗΝΑ				(210)-3260000		(210)-3264116				
				(210)-3265546		(210)-3265811				
ARGUS STOCKBROKERS LTD					a		a			
25 ΛΕΩΦΟΡΟΣ ΔΗΜΟΣΘΕΝΗ ΣΕΒΕΡΗ 25 ,				0035722717000						
ATLANTIC SECURITIES LTD					a					
ΠΡΟΔΡΟΜΟΥ 37 37,				0035722445400						
ATLANTIC SECURITIES LTD						a				
ΠΡΟΔΡΟΜΟΥ 37 ,				0035722445400						
ΑΧΟΝ ΧΡΗΜΑΤΙΣΤΗΡΙΑΚΗ Α.Ε.Π.Ε.Υ.					a		a			
ΣΤΑΔΙΟΥ 48 48, ΑΘΗΝΑ				2103363800						
ΒΕΤΑ ΧΡΗΜΑΤΙΣΤΗΡΙΑΚΗ Α.Ε.Π.Ε.Υ.					a		a			a
Λ.ΑΛΕΞΑΝΔΡΑΣ 29 29 , ΑΘΗΝΑ				2106478930						
BNP PARIBAS SECURITIES SERVICES									a	
ΛΑΜΨΑΚΟΥ 2 2, ΑΘΗΝΑ				2107468500						
BOFA SECURITIES EUROPE SA					a	a				
112 AVENUE KL'BER 75116 ,				+33 153655555						
CAPITAL ΑΧΕΠΕΥ					a		a			
ΜΗΤΡΟΠΟΛΕΩΣ 58 58, ΑΘΗΝΑ				2103369700						
CFS ΧΡΗΜΑΤΙΣΤΗΡΙΑΚΗ Α.Ε.Π.Ε.Υ.					a					
ΠΑΠΑΡΡΗΓΟΠΟΥΛΟΥ 3 3, ΑΘΗΝΑ				2103360800						
CITIGROUP GLOBAL MARKETS EUROPE AG					a	a				
REUTERWEG 16 FRANKFURT 16,				+49 691366-0						
CITIGROUP GLOBAL MARKETS LIMITED					a	a				
33 CANADA SQUARE -CANARY WHARF 1,				+44 02079864000						
CREDIT SUISSE SECURITIES (EUROPE) LIMITED					a	a				
ONE CABOT SQUARE 1 , LONDON				+44 2078888888						
CREDIT SUISSE SECURITIES SOCIEDAD DE VALORES SA					a	a				
CALLE AYALA 42, 3A PLANTA-B MADRID ,				+34917916000						
DEUTSCHE BANK AG						a				
GREAT WINCHESTER STREET 1 , LONDON				+44 20 754 54209	00441133361437					
EUROBANK EQUITIES Α.Ε.Π.Ε.Υ.					a		a	a		a
ΦΙΛΕΛΛΗΝΩΝ 10 & ΞΕΝΟΦΩΝΤΟΣ 13 , ΑΘΗΝΑ				2103720000						
EUROCORP Α.Ε.Π.Ε.Υ.					a		a			a
ΠΛ.ΦΙΛΙΚΗΣ ΕΤΑΙΡΕΙΑΣ 14 14, ΑΘΗΝΑ				2107263600						
EUROTRUST ΧΡΗΜΑΤΙΣΤΗΡΙΑΚΗ Α.Ε.Π.Ε.Υ.					a					
ΣΕΒΑΣΤΟΥΠΟΛΕΩΣ 113 113, ΑΘΗΝΑ				2103363100						
EUROXX ΧΡΗΜΑΤΙΣΤΗΡΙΑΚΗ Α.Ε.Π.Ε.Υ.					a		a	a		a
ΠΑΛΑΙΟΛΟΓΟΥ 7, ΧΑΛΑΝΔΡΙ				(210)-6879400		(210)-6879401				
ΠΑΛΑΙΟΛΟΓΟΥ 7, ΧΑΛΑΝΔΡΙ				+30 2106879400		210-6879401				
GLOBAL CAPITAL SECURITIES & FINANCIAL SERVICES LTD					a	a				
Λ.ΑΡΧΙΕΠΙΣΚΟΠΟΥ ΜΑΚΑΡΙΟΥ Γ50 50,				0035722710710						
HSBC FRANCE									a	
Λ.ΜΕΣΟΓΕΙΩΝ 109-111 109-111,				2106960000						
INDEX ΧΡΗΜΑΤΙΣΤΗΡΙΑΚΗ Α.Ε.Π.Ε.Υ.					a					
ΔΡΑΓΑΤΣΑΝΙΟΥ 6 6, ΑΘΗΝΑ				2103213920						
LAIKI FINANCIAL SERVICES LTD						a				
ΛΕΩΦ. ΒΥΡΩΝΟΣ 26, ΛΕΥΚΩΣΙΑ ΚΥΠΡΟΥ				357 22367367	357 22718567					
MEGA EQUITY SECURITIES & FINANCIAL SERVICES PUBLIC LTD					a	a		a		
ΛΕΩΦ.ΓΡΙΒΑ ΔΙΓΕΝΗ 42-44 42-44,				0035722711711						
MERIT ΧΡΗΜΑΤΙΣΤΗΡΙΑΚΗ Α.Ε.Π.Ε.Υ.					a		a			a
ΣΟΦΟΚΛΕΟΥΣ 5 5, ΑΘΗΝΑ				2103671880						
MERRILL LYNCH INTERNATIONAL					a	a				
2 KING EDWARD STREET 2 , LONDON				+44 20276281000						
ΝUNTIUS ΧΡΗΜΑΤΙΣΤΗΡΙΑΚΗ Α.Ε.Π.Ε.Υ.					a					
ΔΡΑΓΑΤΣΑΝΙΟΥ 6 6, ΑΘΗΝΑ				2103350599						
ONE PLUS CAPITAL LIMITED					a	a				
75 PRODROMOU AVENUE NICOSIA 1307 ,				35722873760						
PROCHOICE CHRIMATISTIRIAKI LTD					a	a				
ΛΕΩΦ.ΣΠΥΡΟΥ ΚΥΠΡΙΑΝΟΥ 57, ΑΚΙΝΗΤΑ Φ 57,				035724661192						

Πίνακας Μελών Χρηματιστηρίου Αθηνών και Μελών ΕΤ.ΕΚ.

Επωνυμία	Διεύθυνση	Τηλέφωνο	Φαξ	Αγορά Μετοχών			Αγορά Παραγώγων		Μέλη ΕΤ.ΕΚ.	
				Μέλος Αγοράς	Μέλος εξ Αποστάσεως	Ειδικός Διαπρήτης	Διαπρήτης	Ειδικός Διαπρήτης	Γενικό Εκκαθιστικό	Άμεσο Εκκαθιστικό
SHARELINK SECURITIES & FINANCIAL SERVICES LTD				a	a		a			
HOUSE-ΘΕΟΤΟΚΗ 6 ΜΕΓΑΡΟ ΕΛΛΗΝΑ 6 ,		+357 22554200								
SOCIETE GENERALE S.A.				a	a		a			
17 COURS VALMY, CEDEX ,		+157290504								
SOLIDUS SECURITIES Α.Ε.Π.Ε.Υ.				a			a			a
ΛΟΥΙΖΗΣ ΡΙΑΝΚΟΥΡ 64 64, ΑΘΗΝΑ		2106900600								
THE CYPRUS INVESTMENT & SECURITIES CORPORATION LTD				a	a					
ΛΕΩΦ. ΛΕΜΕΣΟΥ 154 154,		0035722121700								
UBS EUROPE SE				a	a					
OPERNTURM, BOCKENHEIMER LANDSTRASSE 2-4 ,		496921790								
UBS LIMITED					a					
FINSBURY AVENUE 1 , LONDON		+44 2075687135								
Α. ΣΑΡΡΗΣ ΧΡΗΜΑΤΙΣΤΗΡΙΑΚΗ Α.Ε.Π.Ε.Υ.				a						
ΔΡΑΓΑΤΣΑΝΙΟΥ 6 6, ΑΘΗΝΑ		2103367700								
ΑΛΦΑ FINANCE ΔΕΠΕΥ				a		a	a	a		a
ΜΕΡΙΝ 5 5, ΑΘΗΝΑ		2103677400								
Γ. Α. ΠΕΡΒΑΝΑΣ ΧΡΗΜΑΤΙΣΤΗΡΙΑΚΗ Α.Ε.Π.Ε.Υ				a						
ΣΟΦΟΚΛΕΟΥΣ 7-9 7-9, ΑΘΗΝΑ		2103727200								
ΔΥΝΑΜΙΚΗ ΧΡΗΜΑΤΙΣΤΗΡΙΑΚΗ Α.Ε.Π.Ε.Υ				a			a			a
ΤΡΑΛΛΕΩΝ 2 & Λ.ΣΥΓΓΡΟΥ 223 , ΝΕΑ ΣΜΥΡΝΗ		2103677700								
ΕΘΝΙΚΗ ΤΡΑΠΕΖΑ ΤΗΣ ΕΛΛΑΔΟΣ Α.Ε.				a		a	a		a	
ΑΚΑΔΗΜΙΑΣ 68, ΑΘΗΝΑ	(210)-3328817	(210)-3328678								
ΑΙΟΛΟΥ 86, ΑΘΗΝΑ	(210)-3341000	(210)-3228187								
ΕΘΝΙΚΗ ΧΡΗΜΑΤΙΣΤΗΡΙΑΚΗ Α.Ε.Π.Ε.Υ.				a		a	a	a		
ΛΕΩΦ. ΚΗΦΙΣΙΑΣ 66 (ΚΤΗΡΙΟ Α) 66, ΜΑΡΟΥΣΙ	2107720000									
ΕΛΛΗΝΙΚΗ ΤΡΑΠΕΖΑ (ΕΠΕΝΔΥΣΕΙΣ) ΛΤΔ					a					
ΛΕΩΦ.ΚΥΡΙΑΚΟΥ ΜΑΤΣΗ 31 - ΤΘ 24747 , ΛΕΥΚΩΣΙΑ ΚΥΠΡΟΥ	+357 22500100	357 22500110								
ΕΛΛΗΝΟΑΜΕΡΙΚΑΝΙΚΗ ΧΡΗΜΑΤΙΣΤΗΡΙΑΚΗ ΔΕΠΕΥ				a		a	a			a
ΑΝΔΡΕΑ ΠΑΠΑΝΔΡΕΟΥ 27 27, ΜΑΡΟΥΣΙ	2103311100									
Ι. Χ. ΜΑΥΡΙΚΗΣ ΧΡΗΜΑΤΙΣΤΗΡΙΑΚΗ Α.Ε.Π.Ε.Υ				a						
ΣΟΦΟΚΛΕΟΥΣ 5 5, ΑΘΗΝΑ	2103216730									
ΚΑΠΠΑ ΧΡΗΜΑΤΙΣΤΗΡΙΑΚΗ Α.Ε.Π.Ε.Υ.				a			a			
ΒΑΛΛΑΩΡΙΤΟΥ 15 15, ΑΘΗΝΑ	2103678600									
ΚΑΡΑΜΑΝΩΦ ΧΡΗΜΑΤΙΣΤΗΡΙΑΚΗ Α.Ε.Π.Ε.Υ.				a			a			
ΠΛ.ΑΓ.ΘΕΟΔΩΡΩΝ 2 2, ΑΘΗΝΑ	2103212947									
ΚΥΚΛΟΣ ΧΡΗΜΑΤΙΣΤΗΡΙΑΚΗ Α.Ε.Π.Ε.Υ.				a			a			a
ΠΑΝΕΠΙΣΤΗΜΙΟΥ 39 39, ΑΘΗΝΑ	2103364300									
ΛΕΩΝ ΔΕΠΟΛΑΣ ΧΡΗΜΑΤΙΣΤΗΡΙΑΚΗ Α.Ε.Π.Ε.Υ.				a		a	a			
ΧΡΗΣΤΟΥ ΛΑΔΑ 1 1, ΑΘΗΝΑ	2103213276 -28									
Ν. ΧΡΥΣΟΧΟΙΔΗΣ ΧΡΗΜΑΤΙΣΤΗΡΙΑΚΗ Α.Ε.Π.Ε.Υ				a			a			a
ΣΟΦΟΚΛΕΟΥΣ 7-9 7-9, ΑΘΗΝΑ	2103213913									
ΠΑΝΤΕΛΑΚΗΣ ΧΡΗΜΑΤΙΣΤΗΡΙΑΚΗ Α.Ε.Π.Ε.Υ				a		a	a	a		
ΕΘΝΙΚΗΣ ΑΝΤΙΣΤΑΣΕΩΣ 57, ΚΤΙΡΙΟ Β 57, ΧΑΛΑΝΔΡΙ	2106965000									
ΠΕΙΡΑΙΩΣ Α.Ε.Π.Ε.Υ.				a		a	a	a		a
ΣΤΑΔΙΟΥ 10 10, ΑΘΗΝΑ	2103354100									
ΠΗΓΑΣΟΣ ΧΡΗΜΑΤΙΣΤΗΡΙΑΚΗ Α.Ε.Π.Ε.Υ.				a			a			
ΒΑΛΛΑΩΡΙΤΟΥ 17 & ΑΜΕΡΙΚΗΣ 17 , ΑΘΗΝΑ	2103670700									
ΣΤ. ΕΜ. ΛΑΥΡΕΝΤΑΚΗΣ ΧΡΗΜΑΤΙΣΤΗΡΙΑΚΗ Α.Ε.Π.Ε.Υ.				a			a			
ΣΟΦΟΚΛΕΟΥΣ 7-9 7-9, ΑΘΗΝΑ	2103213336									
ΤΡΑΠΕΖΑ EUROBANK ΔΕ									a	
ΟΘΩΝΟΣ 8 , ΑΘΗΝΑ	2103337000									
ΤΡΑΠΕΖΑ ΟΡΤΙΜΑ BANK Α.Ε.				a		a	a	a	a	
ΑΙΓΑΛΕΙΑΣ 32 & ΠΑΡΑΔΕΙΣΟΥ 32 , ΜΑΡΟΥΣΙ	2108173111									
ΤΡΑΠΕΖΑ ΠΕΙΡΑΙΩΣ Α.Ε.				a			a		a	
ΑΜΕΡΙΚΗΣ 4, ΑΘΗΝΑ	(210)-3335000	(210)-3335079								
	(210)-3335918	(210)-3254207								
ΑΜΕΡΙΚΗΣ 4, ΑΘΗΝΑ	+30 2103335000	210-3335079								

Πίνακας Μετοχών Υπό Ειδική Διαπραγμάτευση

Χρεόγραφο	Κατηγορία Διαπραγμάτευσης
Ειδικός Διαπραγματευτής	Έναρξη Ειδικής Διαπραγμάτευσης
ALPHA ETF FTSE Athex Large Cap	Διαπραγματεύσιμα Αμοιβαία Κεφάλαια (Δ.Α.Κ.)
ΑΛΦΑ FINANCE ΑΕΠΕΥ	02/01/1900
ΕΘΝΙΚΗ ΧΡΗΜΑΤΙΣΤΗΡΙΑΚΗ Α.Ε.Π.Ε.Υ.	02/01/1900
A.S. COMPANY (ΚΟ)	Κύρια Αγορά
EUROBANK EQUITIES Α.Ε.Π.Ε.Υ.	01/04/2019
ALPHA BANK (ΚΟ)	Κύρια Αγορά
EUROBANK EQUITIES Α.Ε.Π.Ε.Υ.	22/10/2006
MERIT ΧΡΗΜΑΤΙΣΤΗΡΙΑΚΗ Α.Ε.Π.Ε.Υ.	03/09/2012
ΑΛΦΑ FINANCE ΑΕΠΕΥ	29/02/2016
ΕΘΝΙΚΗ ΧΡΗΜΑΤΙΣΤΗΡΙΑΚΗ Α.Ε.Π.Ε.Υ.	02/01/1900
ΕΛΛΗΝΟΑΜΕΡΙΚΑΝΙΚΗ ΧΡΗΜΑΤΙΣΤΗΡΙΑΚΗ ΑΕΠΕΥ	25/07/2014
ΛΕΩΝ ΔΕΠΟΛΑΣ ΧΡΗΜΑΤΙΣΤΗΡΙΑΚΗ Α.Ε.Π.Ε.Υ.	04/01/2016
ΠΕΙΡΑΙΩΣ Α.Ε.Π.Ε.Υ.	28/05/2009
ΑΤΤΙΣΑ ΣΥΜΜΕΤΟΧΩΝ (ΚΟ)	Κύρια Αγορά
ΕΛΛΗΝΟΑΜΕΡΙΚΑΝΙΚΗ ΧΡΗΜΑΤΙΣΤΗΡΙΑΚΗ ΑΕΠΕΥ	28/12/2017
ΑΤΤΙΣΑ BANK Α.Τ.Ε. (ΚΟ)	Κύρια Αγορά
EUROBANK EQUITIES Α.Ε.Π.Ε.Υ.	11/11/2019
EUROXX ΧΡΗΜΑΤΙΣΤΗΡΙΑΚΗ Α.Ε.Π.Ε.Υ.	22/01/2016
ΠΕΙΡΑΙΩΣ Α.Ε.Π.Ε.Υ.	20/09/2017
AUTOHELLAS (ΚΟ)	Κύρια Αγορά
EUROXX ΧΡΗΜΑΤΙΣΤΗΡΙΑΚΗ Α.Ε.Π.Ε.Υ.	02/07/2018
ΑΛΦΑ FINANCE ΑΕΠΕΥ	01/07/2019
BRIQ PROPERTIES (ΚΟ)	Κύρια Αγορά
EUROBANK EQUITIES Α.Ε.Π.Ε.Υ.	09/09/2019
BYTE COMPUTER (ΚΟ)	Κύρια Αγορά
MERIT ΧΡΗΜΑΤΙΣΤΗΡΙΑΚΗ Α.Ε.Π.Ε.Υ.	04/08/2008
CENERGY HOLDINGS (ΚΑ)	Κύρια Αγορά
EUROBANK EQUITIES Α.Ε.Π.Ε.Υ.	02/01/2016
ΑΛΦΑ FINANCE ΑΕΠΕΥ	02/01/2016
CNL CAPITAL (ΚΟ)	Κύρια Αγορά
MERIT ΧΡΗΜΑΤΙΣΤΗΡΙΑΚΗ Α.Ε.Π.Ε.Υ.	01/10/2018
COCA-COLA HBC AG (ΚΟ)	Κύρια Αγορά
ΕΘΝΙΚΗ ΧΡΗΜΑΤΙΣΤΗΡΙΑΚΗ Α.Ε.Π.Ε.Υ.	02/01/1900
ΠΕΙΡΑΙΩΣ Α.Ε.Π.Ε.Υ.	04/05/2015
EUROBANK HOLDINGS (ΚΟ)	Κύρια Αγορά
EUROBANK EQUITIES Α.Ε.Π.Ε.Υ.	01/06/2012
MERIT ΧΡΗΜΑΤΙΣΤΗΡΙΑΚΗ Α.Ε.Π.Ε.Υ.	06/11/2017
ΑΛΦΑ FINANCE ΑΕΠΕΥ	09/01/2006
ΕΘΝΙΚΗ ΧΡΗΜΑΤΙΣΤΗΡΙΑΚΗ Α.Ε.Π.Ε.Υ.	02/01/1900
ΕΛΛΗΝΟΑΜΕΡΙΚΑΝΙΚΗ ΧΡΗΜΑΤΙΣΤΗΡΙΑΚΗ ΑΕΠΕΥ	25/07/2014
ΛΕΩΝ ΔΕΠΟΛΑΣ ΧΡΗΜΑΤΙΣΤΗΡΙΑΚΗ Α.Ε.Π.Ε.Υ.	30/11/2018
ΠΕΙΡΑΙΩΣ Α.Ε.Π.Ε.Υ.	28/09/2009
FOURLIS ΣΥΜΜΕΤΟΧΩΝ (ΚΟ)	Κύρια Αγορά
EUROBANK EQUITIES Α.Ε.Π.Ε.Υ.	01/12/2016
ΠΕΙΡΑΙΩΣ Α.Ε.Π.Ε.Υ.	06/03/2017
INTERCONTINENTAL (ΚΟ)	Κύρια Αγορά
ΛΕΩΝ ΔΕΠΟΛΑΣ ΧΡΗΜΑΤΙΣΤΗΡΙΑΚΗ Α.Ε.Π.Ε.Υ.	03/06/2019
INTRACOM HOLDINGS (ΚΟ)	Κύρια Αγορά
ΛΕΩΝ ΔΕΠΟΛΑΣ ΧΡΗΜΑΤΙΣΤΗΡΙΑΚΗ Α.Ε.Π.Ε.Υ.	08/10/2018
JUMBO (ΚΟ)	Κύρια Αγορά
MERIT ΧΡΗΜΑΤΙΣΤΗΡΙΑΚΗ Α.Ε.Π.Ε.Υ.	06/11/2017
ΠΕΙΡΑΙΩΣ Α.Ε.Π.Ε.Υ.	06/03/2017
LAMDA DEVELOPMENT(ΚΟ)	Κύρια Αγορά
EUROBANK EQUITIES Α.Ε.Π.Ε.Υ.	08/12/2014
ΠΑΝΤΕΛΑΚΗΣ ΧΡΗΜΑΤΙΣΤΗΡΙΑΚΗ Α.Ε.Π.Ε.Υ.	06/11/2017
ΠΕΙΡΑΙΩΣ Α.Ε.Π.Ε.Υ.	29/06/2017
MARFIN INVESTMENT GROUP (ΚΟ)	Κύρια Αγορά
ΠΕΙΡΑΙΩΣ Α.Ε.Π.Ε.Υ.	02/02/2009
MLS ΠΛΗΡΟΦΟΡΙΚΗ (ΚΟ)	Κύρια Αγορά
ΠΕΙΡΑΙΩΣ Α.Ε.Π.Ε.Υ.	01/08/2019
PROFILE (ΚΟ)	Κύρια Αγορά
ΠΑΝΤΕΛΑΚΗΣ ΧΡΗΜΑΤΙΣΤΗΡΙΑΚΗ Α.Ε.Π.Ε.Υ.	01/07/2019
QUEST ΣΥΜΜΕΤΟΧΩΝ (ΚΟ)	Κύρια Αγορά
ΒΕΤΑ ΧΡΗΜΑΤΙΣΤΗΡΙΑΚΗ Α.Ε.Π.Ε.Υ.	26/03/2018
EUROBANK EQUITIES Α.Ε.Π.Ε.Υ.	28/01/2019
TITAN CEMENT (ΚΑ)	Κύρια Αγορά
EUROBANK EQUITIES Α.Ε.Π.Ε.Υ.	06/11/2019

Πίνακας Μετοχών Υπό Ειδική Διαπραγμάτευση

Χρέογραφο	Κατηγορία Διαπραγμάτευσης
Ειδικός Διαπραγματευτής	Έναρξη Ειδικής Διαπραγμάτευσης
VIOTALCO SA/ΝV (ΚΑ)	Κύρια Αγορά
EUROBANK EQUITIES Α.Ε.Π.Ε.Υ.	04/03/2014
MERIT ΧΡΗΜΑΤΙΣΤΗΡΙΑΚΗ Α.Ε.Π.Ε.Υ.	17/03/2014
ΑΛΦΑ FINANCE ΑΕΠΕΥ	11/03/2008
ΑΒΑΞ Α.Ε. (ΚΟ)	Κύρια Αγορά
EUROBANK EQUITIES Α.Ε.Π.Ε.Υ.	14/12/2015
ΑΔΜΗΕ ΣΥΜΜΕΤΟΧΩΝ Α.Ε. (ΚΟ)	Κύρια Αγορά
ΕΛΛΗΝΟΑΜΕΡΙΚΑΝΙΚΗ ΧΡΗΜΑΤΙΣΤΗΡΙΑΚΗ ΑΕΠΕΥ	09/03/2020
ΠΕΙΡΑΙΩΣ Α.Ε.Π.Ε.Υ.	29/06/2017
ΓΕΚ ΤΕΡΝΑ (ΚΟ)	Κύρια Αγορά
ΠΕΙΡΑΙΩΣ Α.Ε.Π.Ε.Υ.	29/08/2019
ΔΕΗ (ΚΟ)	Κύρια Αγορά
EUROBANK EQUITIES Α.Ε.Π.Ε.Υ.	22/10/2006
MERIT ΧΡΗΜΑΤΙΣΤΗΡΙΑΚΗ Α.Ε.Π.Ε.Υ.	06/11/2017
ΑΛΦΑ FINANCE ΑΕΠΕΥ	09/01/2006
ΕΘΝΙΚΗ ΧΡΗΜΑΤΙΣΤΗΡΙΑΚΗ Α.Ε.Π.Ε.Υ.	02/01/1900
ΕΛΛΗΝΟΑΜΕΡΙΚΑΝΙΚΗ ΧΡΗΜΑΤΙΣΤΗΡΙΑΚΗ ΑΕΠΕΥ	01/09/2014
ΠΕΙΡΑΙΩΣ Α.Ε.Π.Ε.Υ.	28/09/2009
ΕΘΝΙΚΗ ΤΡΑΠΕΖΑ (ΚΟ)	Κύρια Αγορά
EUROBANK EQUITIES Α.Ε.Π.Ε.Υ.	22/10/2006
MERIT ΧΡΗΜΑΤΙΣΤΗΡΙΑΚΗ Α.Ε.Π.Ε.Υ.	03/09/2012
ΑΛΦΑ FINANCE ΑΕΠΕΥ	09/01/2006
ΕΘΝΙΚΗ ΧΡΗΜΑΤΙΣΤΗΡΙΑΚΗ Α.Ε.Π.Ε.Υ.	02/01/1900
ΕΛΛΗΝΟΑΜΕΡΙΚΑΝΙΚΗ ΧΡΗΜΑΤΙΣΤΗΡΙΑΚΗ ΑΕΠΕΥ	25/07/2014
ΛΕΩΝ ΔΕΠΟΛΑΣ ΧΡΗΜΑΤΙΣΤΗΡΙΑΚΗ Α.Ε.Π.Ε.Υ.	20/05/2015
ΠΕΙΡΑΙΩΣ Α.Ε.Π.Ε.Υ.	08/09/2008
ΕΚΤΕΡ (ΚΟ)	Κύρια Αγορά
EUROBANK EQUITIES Α.Ε.Π.Ε.Υ.	16/10/2017
ΛΕΩΝ ΔΕΠΟΛΑΣ ΧΡΗΜΑΤΙΣΤΗΡΙΑΚΗ Α.Ε.Π.Ε.Υ.	21/05/2018
ΕΛΑΣΤΡΟΝ (ΚΟ)	Κύρια Αγορά
ΛΕΩΝ ΔΕΠΟΛΑΣ ΧΡΗΜΑΤΙΣΤΗΡΙΑΚΗ Α.Ε.Π.Ε.Υ.	20/02/2017
ΕΛΒΑΛΧΑΛΚΟΡ (ΚΟ)	Κύρια Αγορά
EUROBANK EQUITIES Α.Ε.Π.Ε.Υ.	07/05/2018
ΑΛΦΑ FINANCE ΑΕΠΕΥ	07/05/2018
ΕΛΛΑΚΤΩΡ (ΚΟ)	Κύρια Αγορά
EUROXX ΧΡΗΜΑΤΙΣΤΗΡΙΑΚΗ Α.Ε.Π.Ε.Υ.	24/09/2018
ΑΛΦΑ FINANCE ΑΕΠΕΥ	18/03/2019
ΕΘΝΙΚΗ ΧΡΗΜΑΤΙΣΤΗΡΙΑΚΗ Α.Ε.Π.Ε.Υ.	02/01/1900
ΠΕΙΡΑΙΩΣ Α.Ε.Π.Ε.Υ.	22/10/2018
ΕΛΛΗΝ. ΧΡΗΜΑΤΙΣΤΗΡΙΑ-Χ.Α. (ΚΟ)	Κύρια Αγορά
ΕΘΝΙΚΗ ΧΡΗΜΑΤΙΣΤΗΡΙΑΚΗ Α.Ε.Π.Ε.Υ.	02/01/1900
ΕΛΛΗΝΟΑΜΕΡΙΚΑΝΙΚΗ ΧΡΗΜΑΤΙΣΤΗΡΙΑΚΗ ΑΕΠΕΥ	01/09/2014
ΠΕΙΡΑΙΩΣ Α.Ε.Π.Ε.Υ.	04/05/2015
ΕΛΛΗΝΙΚΑ ΠΕΤΡΕΛΑΙΑ (ΚΟ)	Κύρια Αγορά
ΕΛΛΗΝΟΑΜΕΡΙΚΑΝΙΚΗ ΧΡΗΜΑΤΙΣΤΗΡΙΑΚΗ ΑΕΠΕΥ	14/09/2015
ΠΕΙΡΑΙΩΣ Α.Ε.Π.Ε.Υ.	20/03/2017
ΕΛΤΟΝ (ΚΟ)	Κύρια Αγορά
ΒΕΤΑ ΧΡΗΜΑΤΙΣΤΗΡΙΑΚΗ Α.Ε.Π.Ε.Υ.	03/09/2012
ΛΕΩΝ ΔΕΠΟΛΑΣ ΧΡΗΜΑΤΙΣΤΗΡΙΑΚΗ Α.Ε.Π.Ε.Υ.	01/04/2019
ΕΥΔΑΠ (ΚΟ)	Κύρια Αγορά
EUROBANK EQUITIES Α.Ε.Π.Ε.Υ.	10/06/2019
ΑΛΦΑ FINANCE ΑΕΠΕΥ	27/01/2020
ΕΥΡΩΠΑΪΚΗ ΠΙΣΤΗ (ΚΟ)	Κύρια Αγορά
EUROBANK EQUITIES Α.Ε.Π.Ε.Υ.	08/07/2019
ΠΑΝΤΕΛΑΚΗΣ ΧΡΗΜΑΤΙΣΤΗΡΙΑΚΗ Α.Ε.Π.Ε.Υ.	15/07/2019
ΙΚΤΙΝΟΣ ΕΛΛΑΣ (ΚΟ)	Κύρια Αγορά
EUROBANK EQUITIES Α.Ε.Π.Ε.Υ.	25/02/2019
ΑΛΦΑ FINANCE ΑΕΠΕΥ	01/04/2019
ΕΘΝΙΚΗ ΧΡΗΜΑΤΙΣΤΗΡΙΑΚΗ Α.Ε.Π.Ε.Υ.	02/01/1900
ΙΝΤΡΑΛΟΤ (ΚΟ)	Κύρια Αγορά
EUROBANK EQUITIES Α.Ε.Π.Ε.Υ.	01/06/2012
EUROXX ΧΡΗΜΑΤΙΣΤΗΡΙΑΚΗ Α.Ε.Π.Ε.Υ.	12/06/2017
ΠΕΙΡΑΙΩΣ Α.Ε.Π.Ε.Υ.	28/09/2009
ΚΑΡΑΜΟΛΕΓΚΟΣ (ΚΟ)	Κύρια Αγορά
EUROXX ΧΡΗΜΑΤΙΣΤΗΡΙΑΚΗ Α.Ε.Π.Ε.Υ.	04/10/2019
ΚΛΟΥΚΙΝΑΣ - ΛΑΠΠΑΣ (ΚΟ)	Κύρια Αγορά
ΒΕΤΑ ΧΡΗΜΑΤΙΣΤΗΡΙΑΚΗ Α.Ε.Π.Ε.Υ.	22/09/2014

Πίνακας Μετοχών Υπό Ειδική Διαπραγμάτευση

Χρεόγραφο	Κατηγορία Διαπραγμάτευσης
Ειδικός Διαπραγματευτής	Έναρξη Ειδικής Διαπραγμάτευσης
ΚΡΙ - ΚΡΙ (ΚΟ)	Κύρια Αγορά
EUROBANK EQUITIES Α.Ε.Π.Ε.Υ.	07/05/2018
ΛΕΩΝ ΔΕΠΟΛΑΣ ΧΡΗΜΑΤΙΣΤΗΡΙΑΚΗ Α.Ε.Π.Ε.Υ.	16/01/2017
ΛΑΜΨΑ (ΚΟ)	Κύρια Αγορά
ΛΕΩΝ ΔΕΠΟΛΑΣ ΧΡΗΜΑΤΙΣΤΗΡΙΑΚΗ Α.Ε.Π.Ε.Υ.	16/01/2017
ΜΟΤΟΡ ΟΪΛ (ΚΟ)	Κύρια Αγορά
MERIT ΧΡΗΜΑΤΙΣΤΗΡΙΑΚΗ Α.Ε.Π.Ε.Υ.	25/02/2019
ΕΘΝΙΚΗ ΧΡΗΜΑΤΙΣΤΗΡΙΑΚΗ Α.Ε.Π.Ε.Υ.	02/01/1900
ΕΛΛΗΝΟΑΜΕΡΙΚΑΝΙΚΗ ΧΡΗΜΑΤΙΣΤΗΡΙΑΚΗ ΑΕΠΕΥ	01/09/2014
ΛΕΩΝ ΔΕΠΟΛΑΣ ΧΡΗΜΑΤΙΣΤΗΡΙΑΚΗ Α.Ε.Π.Ε.Υ.	01/04/2019
ΠΕΙΡΑΙΩΣ Α.Ε.Π.Ε.Υ.	04/05/2015
ΜΥΤΙΛΗΝΑΙΟΣ (ΚΟ)	Κύρια Αγορά
EUROBANK EQUITIES Α.Ε.Π.Ε.Υ.	20/09/2017
MERIT ΧΡΗΜΑΤΙΣΤΗΡΙΑΚΗ Α.Ε.Π.Ε.Υ.	25/02/2019
ΑΛΦΑ FINANCE ΑΕΠΕΥ	15/04/2019
ΕΘΝΙΚΗ ΧΡΗΜΑΤΙΣΤΗΡΙΑΚΗ Α.Ε.Π.Ε.Υ.	02/01/1900
ΠΕΙΡΑΙΩΣ Α.Ε.Π.Ε.Υ.	04/05/2015
ΟΛΠ (ΚΟ)	Κύρια Αγορά
EUROBANK EQUITIES Α.Ε.Π.Ε.Υ.	06/02/2019
ΟΠΑΠ (ΚΟ)	Κύρια Αγορά
EUROBANK EQUITIES Α.Ε.Π.Ε.Υ.	22/10/2006
MERIT ΧΡΗΜΑΤΙΣΤΗΡΙΑΚΗ Α.Ε.Π.Ε.Υ.	20/03/2017
ΑΛΦΑ FINANCE ΑΕΠΕΥ	09/01/2006
ΕΘΝΙΚΗ ΧΡΗΜΑΤΙΣΤΗΡΙΑΚΗ Α.Ε.Π.Ε.Υ.	02/01/1900
ΕΛΛΗΝΟΑΜΕΡΙΚΑΝΙΚΗ ΧΡΗΜΑΤΙΣΤΗΡΙΑΚΗ ΑΕΠΕΥ	25/07/2014
ΠΕΙΡΑΙΩΣ Α.Ε.Π.Ε.Υ.	04/05/2015
ΟΤΕ (ΚΟ)	Κύρια Αγορά
EUROBANK EQUITIES Α.Ε.Π.Ε.Υ.	22/10/2006
MERIT ΧΡΗΜΑΤΙΣΤΗΡΙΑΚΗ Α.Ε.Π.Ε.Υ.	20/03/2017
ΑΛΦΑ FINANCE ΑΕΠΕΥ	09/01/2006
ΕΘΝΙΚΗ ΧΡΗΜΑΤΙΣΤΗΡΙΑΚΗ Α.Ε.Π.Ε.Υ.	02/01/1900
ΕΛΛΗΝΟΑΜΕΡΙΚΑΝΙΚΗ ΧΡΗΜΑΤΙΣΤΗΡΙΑΚΗ ΑΕΠΕΥ	25/07/2014
ΛΕΩΝ ΔΕΠΟΛΑΣ ΧΡΗΜΑΤΙΣΤΗΡΙΑΚΗ Α.Ε.Π.Ε.Υ.	20/04/2015
ΠΕΙΡΑΙΩΣ Α.Ε.Π.Ε.Υ.	08/09/2008
ΠΑΠΟΥΤΣΑΝΗΣ (ΚΟ)	Κύρια Αγορά
ΒΕΤΑ ΧΡΗΜΑΤΙΣΤΗΡΙΑΚΗ Α.Ε.Π.Ε.Υ.	25/11/2013
ΑΛΦΑ FINANCE ΑΕΠΕΥ	19/11/2018
ΠΕΙΡΑΙΩΣ ΤΡΑΠΕΖΑ (ΚΟ)	Κύρια Αγορά
EUROBANK EQUITIES Α.Ε.Π.Ε.Υ.	22/10/2006
EUROXX ΧΡΗΜΑΤΙΣΤΗΡΙΑΚΗ Α.Ε.Π.Ε.Υ.	15/02/2016
MERIT ΧΡΗΜΑΤΙΣΤΗΡΙΑΚΗ Α.Ε.Π.Ε.Υ.	16/09/2013
ΑΛΦΑ FINANCE ΑΕΠΕΥ	15/04/2019
ΕΘΝΙΚΗ ΧΡΗΜΑΤΙΣΤΗΡΙΑΚΗ Α.Ε.Π.Ε.Υ.	02/01/1900
ΕΛΛΗΝΟΑΜΕΡΙΚΑΝΙΚΗ ΧΡΗΜΑΤΙΣΤΗΡΙΑΚΗ ΑΕΠΕΥ	25/07/2014
ΛΕΩΝ ΔΕΠΟΛΑΣ ΧΡΗΜΑΤΙΣΤΗΡΙΑΚΗ Α.Ε.Π.Ε.Υ.	30/11/2018
ΠΕΙΡΑΙΩΣ Α.Ε.Π.Ε.Υ.	16/02/2009
ΠΕΤΡΟΠΟΥΛΟΣ ΠΕΤΡΟΣ (ΚΟ)	Κύρια Αγορά
EUROBANK EQUITIES Α.Ε.Π.Ε.Υ.	01/04/2019
ΠΑΝΤΕΛΑΚΗΣ ΧΡΗΜΑΤΙΣΤΗΡΙΑΚΗ Α.Ε.Π.Ε.Υ.	16/03/2020
ΠΛΑΙΣΙΟ COMPUTERS (ΚΟ)	Κύρια Αγορά
EUROBANK EQUITIES Α.Ε.Π.Ε.Υ.	02/03/2015
ΠΛΑΣΤΙΚΑ ΘΡΑΚΗΣ (ΚΟ)	Κύρια Αγορά
EUROBANK EQUITIES Α.Ε.Π.Ε.Υ.	26/03/2018
ΑΛΦΑ FINANCE ΑΕΠΕΥ	26/03/2018
ΣΑΡΑΝΤΗΣ ΓΡ. (ΚΟ)	Κύρια Αγορά
ΒΕΤΑ ΧΡΗΜΑΤΙΣΤΗΡΙΑΚΗ Α.Ε.Π.Ε.Υ.	14/05/2012
EUROBANK EQUITIES Α.Ε.Π.Ε.Υ.	24/10/2016
ΣΠΥΡΟΥ ΑΓΡ. ΟΙΚ. (ΚΟ)	Κύρια Αγορά
EUROBANK EQUITIES Α.Ε.Π.Ε.Υ.	02/09/2019
ΤΕΡΝΑ ΕΝΕΡΓΕΙΑΚΗ (ΚΟ)	Κύρια Αγορά
ΠΕΙΡΑΙΩΣ Α.Ε.Π.Ε.Υ.	09/12/2019

Γνωστοποιήσεις Συναλλαγών - Κατάλογος Υπόχρεων Προσώπων

Ημερομηνία Υποβολής [1]	Επωνυμία	Λόγος Υποβολής [2]	Υπόχρεος	Ιδιότητα Υποχρέου	Σχέση με τον Υπόχρεο	Ημερομηνία Συναλλαγής	Αγορά	Όγκος Συναλλαγών	Αξία Συναλλαγών	Φύση Συναλλαγής [3]	Είδος Χρηματικού μέσου	Παρατηρήσεις [4]
22/04/2020	ΕΘΝΙΚΗ ΤΡΑΠΕΖΑ ΤΗΣ ΕΛΛΑΔΟΣ Α.Ε.	A	MCINTYRE ANDREW JAMES	Μέλος ΔΣ Μη Εκτελεστικό	Ο ίδιος	16/04/2020	ΑΞΙΩΝ ΧΑ	19,200	23.232.00	Π	Μετοχή	1

Σημειώσεις Γνωστοποιήσεων Συναλλαγών

Για περισσότερες πληροφορίες επί των γνωστοποιήσεων συναλλαγών επισκεφτείτε την ιστοσελίδα <http://athexgroup.gr/el/web/guest/companies-info-trade-notifications>

[1] - Η Ημερομηνία Υποβολής αφορά την Ημερομηνία που η Γνωστοποίηση παρελήφθη από το Χ.Α.

[2] - Λόγος Υποβολής: Α: Πρόσωπο που ασκεί Διευθυντικά καθήκοντα, Β: Πρόσωπο που έχει στενό δεσμό με πρόσωπο που ασκεί Διευθυντικά καθήκοντα.

[3] - Φύση Συναλλαγής: Α: Αγορά, Π: Πώληση.

[4] - Παρατηρήσεις: 1 - Λόγω Συμμετοχής σε ΑΜΚ, 2 - Λόγω Εξάσκησης Δικαιώματος Προαίρεσης αγοράς μετοχών που παρέχεται στο προσωπικό, 3 - Λόγω Δωρεάς, 4 - Λόγω Συγχώνευσης ή Διάσπασης κλπ, 5 - Λόγω Μετατροπής ή Ανταλλαγής Ομολογιών, 6 - Ανταλλαγή λόγω Προαιρετικής Δημόσιας Πρότασης.

Υποκείμενη Αγορά				Αγορά Παραγώγων													
Ανωτ Τιμή	Κατωτ Τιμή	Τιμή κλεισ.	Μεταβ.	Μήνας Παράδοσης	Άνοιγμα	Ανωτ Τιμή	Κατωτ Τιμή	Τελ. Τιμή	Τιμή κλεισ.	Τελευταία ζήτηση	Τελευταία προσφορά	Τιμή Εκκαθάρισης ¹	Υψηλό ζωής	Χαμηλό ζωής	Πράξεις	Όγκος	Ανοικτές θέσεις
FTSE/X.A. Large Cap				(Μονάδα Διαπραγμάτευσης: 1 Μονάδα Δείκτη x 2€, Χρηματικός Διακανονισμός)													
1,446.85	1,417.58	1,428.74	0.79%	Μάιος 2020	1,430.50	1,450.50	1,415.00	1,426.00	1,426.00	---	---	---	1,534.00	---	149	780	3,432
				Ιούνιος 2020	1,425.75	1,445.00	1,420.00	1,434.00	1,434.00	---	---	---	1,509.50	---	17	265	69
				Ιούλιος 2020	---	---	---	---	1,424.50	---	---	---	---	---	---	---	---
				Σεπτέμβριος 2020	---	---	---	---	1,429.50	---	---	---	---	---	---	---	---
				Δεκέμβριος 2020	---	---	---	---	1,436.50	---	---	---	---	---	---	---	---
				Μάρτιος 2021	---	---	---	---	1,443.75	---	---	---	---	---	---	---	---

Σημειώσεις Παραγώγων

Τις τιμές εκκαθάρισης και τις τελικές ανοικτές θέσεις μπορείτε να τις ανακτήσετε στο ακόλουθο path <http://www.helex.gr/el/web/guest/statistics-end-of-day-derivatives>

Υποκείμενη Αγορά				Αγορά Παραγώγων										Ανοικτές θέσεις				
Ανωτ Τιμή	Κατωτ Τιμή	Τιμή κλεισ.	Μεταβ.	Μήνας Παράδοσης	Άνοιγμα	Ανωτ Τιμή	Κατωτ Τιμή	Τελ Τιμή	Τιμή κλεισ.	Τελευταία ζήτηση	Τελευταία προσφορά	Τιμή Εκκαθάρισης*	Υψηλό ζωής	Χαμηλό ζωής	Πράξεις	Όγκος	Ανοικτές θέσεις	
ALPHA BANK (ΚΟ)																		(Μέγεθος Συμβολαίου: 100 Χρεόγραφα, Φυσική Παράδοση)
0.624	0.6	0.6	0.00%	Ιούνιος 2020	0.610	0.626	0.600	0.601	0.601	---	---	---	1.58	---	212	3,282	27,139	
				Σεπτέμβριος 2020	---	---	---	---	0.605	---	---	---	---	---	---	---	---	
				Δεκέμβριος 2020	---	---	---	---	0.608	---	---	---	---	---	---	---	---	
				Μάρτιος 2021	---	---	---	---	0.611	---	---	---	---	---	---	---	---	
ATTICA BANK A.T.E. (ΚΟ)																		(Μέγεθος Συμβολαίου: 100 Χρεόγραφα, Φυσική Παράδοση)
0.2185	0.211	0.2175	3.08%	Ιούνιος 2020	---	---	---	---	0.212	---	---	---	0.271	---	---	---	879	
				Σεπτέμβριος 2020	---	---	---	---	0.213	---	---	---	---	---	---	---	---	
				Δεκέμβριος 2020	---	---	---	---	0.214	---	---	---	---	---	---	---	---	
				Μάρτιος 2021	---	---	---	---	0.215	---	---	---	---	---	---	---	---	
CENERGY HOLDINGS (ΚΑ)																		(Μέγεθος Συμβολαίου: 100 Χρεόγραφα, Φυσική Παράδοση)
0.98	0.943	0.96	0.00%	Ιούνιος 2020	0.945	0.965	0.940	0.965	0.965	---	---	---	1.01	---	14	55	2,461	
				Σεπτέμβριος 2020	---	---	---	---	0.968	---	---	---	---	---	---	---	---	
				Δεκέμβριος 2020	---	---	---	---	0.973	---	---	---	---	---	---	---	---	
				Μάρτιος 2021	---	---	---	---	0.978	---	---	---	---	---	---	---	---	
COCA-COLA HBC AG (ΚΟ)																		(Μέγεθος Συμβολαίου: 100 Χρεόγραφα, Φυσική Παράδοση)
22.25	21.5	21.98	1.52%	Ιούνιος 2020	21.95	22.04	21.70	22.04	22.04	---	---	---	28.10	---	5	8	249	
				Σεπτέμβριος 2020	---	---	---	---	21.83	---	---	---	35.15	---	---	---	2	
				Δεκέμβριος 2020	---	---	---	---	21.94	---	---	---	---	---	---	---	---	
				Μάρτιος 2021	---	---	---	---	22.05	---	---	---	---	---	---	---	---	
EUROBANK HOLDINGS (ΚΟ)																		(Μέγεθος Συμβολαίου: 100 Χρεόγραφα, Φυσική Παράδοση)
0.347	0.334	0.338	2.42%	Ιούνιος 2020	0.337	0.349	0.334	0.334	0.334	---	---	---	0.820	---	177	4,085	43,707	
				Σεπτέμβριος 2020	---	---	---	---	0.333	---	---	---	0.402	---	---	---	5	
				Δεκέμβριος 2020	---	---	---	---	0.334	---	---	---	---	---	---	---	---	
				Μάρτιος 2021	---	---	---	---	0.336	---	---	---	---	---	---	---	---	
FOURLIS ΣΥΜΜΕΤΟΧΩΝ (ΚΟ)																		(Μέγεθος Συμβολαίου: 100 Χρεόγραφα, Φυσική Παράδοση)
3.27	3.19	3.19	-1.39%	Ιούνιος 2020	3.22	3.23	3.18	3.18	3.18	---	---	---	4.36	---	6	22	464	
				Σεπτέμβριος 2020	---	---	---	---	3.26	---	---	---	---	---	---	---	---	
				Δεκέμβριος 2020	---	---	---	---	3.28	---	---	---	---	---	---	---	---	
				Μάρτιος 2021	---	---	---	---	3.29	---	---	---	---	---	---	---	---	
INTRACOM HOLDINGS (ΚΟ)																		(Μέγεθος Συμβολαίου: 100 Χρεόγραφα, Φυσική Παράδοση)
0.527	0.456	0.519	15.72%	Ιούνιος 2020	0.466	0.526	0.464	0.519	0.519	---	---	---	0.546	---	33	281	1,704	
				Σεπτέμβριος 2020	---	---	---	---	0.452	---	---	---	---	---	---	---	---	
				Δεκέμβριος 2020	---	---	---	---	0.455	---	---	---	---	---	---	---	---	
				Μάρτιος 2021	---	---	---	---	0.457	---	---	---	---	---	---	---	---	

Σημειώσεις Παραγώγων

Τις τιμές εκκαθάρισης και τις τελικές ανοικτές θέσεις μπορείτε να τις ανακτήσετε στο ακόλουθο path <http://www.helex.gr/el/web/guest/statistics-end-of-day-derivatives>

Υποκείμενη Αγορά				Αγορά Παραγώγων													
Ανωτ Τιμή	Κατωτ Τιμή	Τιμή κλεισ.	Μεταβ.	Μήνας Παράδοσης	Άνοιγμα	Ανωτ Τιμή	Κατωτ Τιμή	Τελ Τιμή	Τιμή κλεισ.	Τελευταία ζήτηση	Τελευταία προσφορά	Τιμή Εκκαθάρισης*	Υψηλό ζωής	Χαμηλό ζωής	Πράξεις	Όγκος	Ανοικτές θέσεις
JUMBO (ΚΟ)				(Μέγεθος Συμβολαίου: 100 Χρεόγραφα, Φυσική Παράδοση)													
13.22	12.65	12.65	-2.69%	Ιούνιος 2020	13.00	13.03	12.66	12.70	12.70	---	---	---	16.30	---	77	157	250
				Σεπτέμβριος 2020	---	---	---	---	13.11	---	---	---	---	---	---	---	---
				Δεκέμβριος 2020	---	---	---	---	13.17	---	---	---	---	---	---	---	---
				Μάρτιος 2021	---	---	---	---	13.24	---	---	---	---	---	---	---	---
LAMDA DEVELOPMENT(ΚΟ)				(Μέγεθος Συμβολαίου: 100 Χρεόγραφα, Φυσική Παράδοση)													
5.83	5.63	5.78	1.40%	Ιούνιος 2020	5.80	5.83	5.70	5.76	5.76	---	---	---	7.22	---	18	41	706
				Σεπτέμβριος 2020	---	---	---	---	5.75	---	---	---	---	---	---	---	---
				Δεκέμβριος 2020	---	---	---	---	5.78	---	---	---	---	---	---	---	---
				Μάρτιος 2021	---	---	---	---	5.81	---	---	---	---	---	---	---	---
MARFIN INVESTMENT GROUP (ΚΟ)				(Μέγεθος Συμβολαίου: 100 Χρεόγραφα, Φυσική Παράδοση)													
0.065	0.0627	0.0649	4.68%	Ιούνιος 2020	0.064	0.065	0.063	0.063	0.063	---	---	---	0.133	---	20	253	41,821
				Σεπτέμβριος 2020	---	---	---	---	0.063	---	---	---	---	---	---	---	---
				Δεκέμβριος 2020	---	---	---	---	0.063	---	---	---	---	---	---	---	---
				Μάρτιος 2021	---	---	---	---	0.063	---	---	---	---	---	---	---	---
TITAN CEMENT (ΚΑ)				(Μέγεθος Συμβολαίου: 100 Χρεόγραφα, Φυσική Παράδοση)													
11.46	11	11.3	2.73%	Ιούνιος 2020	11.03	11.57	11.03	11.33	11.33	---	---	---	16.40	---	19	39	454
				Σεπτέμβριος 2020	---	---	---	---	11.09	---	---	---	---	---	---	---	---
				Δεκέμβριος 2020	---	---	---	---	11.15	---	---	---	---	---	---	---	---
				Μάρτιος 2021	---	---	---	---	11.20	---	---	---	---	---	---	---	---
VIOTALCO SA/NV (ΚΑ)				(Μέγεθος Συμβολαίου: 100 Χρεόγραφα, Φυσική Παράδοση)													
2.31	2.18	2.2	-0.23%	Ιούνιος 2020	2.26	2.29	2.20	2.22	2.22	---	---	---	2.32	---	13	34	2,175
				Σεπτέμβριος 2020	---	---	---	---	2.22	---	---	---	---	---	---	---	---
				Δεκέμβριος 2020	---	---	---	---	2.23	---	---	---	---	---	---	---	---
				Μάρτιος 2021	---	---	---	---	2.25	---	---	---	---	---	---	---	---
ΑΔΜΗΕ ΣΥΜΜΕΤΟΧΩΝ Α.Ε. (ΚΟ)				(Μέγεθος Συμβολαίου: 100 Χρεόγραφα, Φυσική Παράδοση)													
2.02	1.98	1.998	0.20%	Ιούνιος 2020	2.00	2.01	1.98	2.00	2.00	---	---	---	2.75	---	13	42	2,881
				Σεπτέμβριος 2020	---	---	---	---	2.01	---	---	---	---	---	---	---	---
				Δεκέμβριος 2020	---	---	---	---	2.02	---	---	---	---	---	---	---	---
				Μάρτιος 2021	---	---	---	---	2.03	---	---	---	---	---	---	---	---
ΓΕΚ ΤΕΡΝΑ (ΚΟ)				(Μέγεθος Συμβολαίου: 100 Χρεόγραφα, Φυσική Παράδοση)													
5.73	5.57	5.7	3.64%	Ιούνιος 2020	5.47	5.74	5.47	5.69	5.69	---	---	---	7.26	---	33	132	2,509
				Σεπτέμβριος 2020	---	---	---	---	5.55	---	---	---	---	---	---	---	---
				Δεκέμβριος 2020	---	---	---	---	5.57	---	---	---	---	---	---	---	---
				Μάρτιος 2021	---	---	---	---	5.60	---	---	---	---	---	---	---	---

Σημειώσεις Παραγώγων

Τις τιμές εκκαθάρισης και τις τελικές ανοικτές θέσεις μπορείτε να τις ανακτήσετε στο ακόλουθο path <http://www.helex.gr/el/web/guest/statistics-end-of-day-derivatives>

Υποκείμενη Αγορά				Αγορά Παραγώγων													
Ανωτ Τιμή	Κατωτ Τιμή	Τιμή κλεισ.	Μεταβ.	Μήνας Παράδοσης	Άνοιγμα	Ανωτ Τιμή	Κατωτ Τιμή	Τελ Τιμή	Τιμή κλεισ.	Τελευταία ζήτηση	Τελευταία προσφορά	Τιμή Εκκαθάρισης*	Υψηλό ζωής	Χαμηλό ζωής	Πράξεις	Όγκος	Ανοικτές θέσεις
(Μέγεθος Συμβολαίου: 100 Χρεόγραφα, Φυσική Παράδοση)																	
ΔΕΗ (ΚΟ)				Ιούνιος 2020	2.48	2.49	2.39	2.39	2.39	---	---	---	3.85	---	62	345	6,122
2.488	2.4	2.4	-1.48%	Σεπτέμβριος 2020	---	---	---	---	2.46	---	---	---	---	---	---	---	---
				Δεκέμβριος 2020	---	---	---	---	2.47	---	---	---	---	---	---	---	---
				Μάρτιος 2021	---	---	---	---	2.48	---	---	---	---	---	---	---	---
(Μέγεθος Συμβολαίου: 100 Χρεόγραφα, Φυσική Παράδοση)																	
ΕΘΝΙΚΗ ΤΡΑΠΕΖΑ (ΚΟ)				Ιούνιος 2020	1.09	1.14	1.06	1.06	1.06	---	---	---	2.48	---	261	3,312	20,359
1.1365	1.0745	1.0745	1.37%	Σεπτέμβριος 2020	---	---	---	---	1.07	---	---	0.939	---	---	---	3	
				Δεκέμβριος 2020	---	---	---	---	1.07	---	---	---	---	---	---	---	---
				Μάρτιος 2021	---	---	---	---	1.08	---	---	---	---	---	---	---	---
(Μέγεθος Συμβολαίου: 100 Χρεόγραφα, Φυσική Παράδοση)																	
ΕΛΛΑΚΤΩΡ (ΚΟ)				Ιούνιος 2020	0.981	1.01	0.929	0.929	0.929	---	---	---	1.52	---	107	891	9,696
0.999	0.927	0.939	-0.32%	Σεπτέμβριος 2020	---	---	---	---	0.950	---	---	---	---	---	---	---	---
				Δεκέμβριος 2020	---	---	---	---	0.955	---	---	---	---	---	---	---	---
				Μάρτιος 2021	---	---	---	---	0.959	---	---	---	---	---	---	---	---
(Μέγεθος Συμβολαίου: 100 Χρεόγραφα, Φυσική Παράδοση)																	
ΕΛΛΗΝ. ΧΡΗΜΑΤΙΣΤΗΡΙΑ-Χ.Α. (ΚΟ)				Ιούνιος 2020	3.45	3.45	3.35	3.38	3.38	---	---	---	3.93	---	5	14	1,341
3.48	3.39	3.41	-0.73%	Σεπτέμβριος 2020	---	---	---	---	3.46	---	---	---	---	---	---	---	---
				Δεκέμβριος 2020	---	---	---	---	3.48	---	---	---	---	---	---	---	---
				Μάρτιος 2021	---	---	---	---	3.50	---	---	---	---	---	---	---	---
(Μέγεθος Συμβολαίου: 100 Χρεόγραφα, Φυσική Παράδοση)																	
ΕΛΛΗΝΙΚΑ ΠΕΤΡΕΛΑΙΑ (ΚΟ)				Ιούνιος 2020	6.10	6.10	6.08	6.08	6.08	---	---	---	6.80	---	2	6	1,313
6.11	5.96	6.02	-0.33%	Σεπτέμβριος 2020	---	---	---	---	6.09	---	---	---	---	---	---	---	---
				Δεκέμβριος 2020	---	---	---	---	6.12	---	---	---	---	---	---	---	---
				Μάρτιος 2021	---	---	---	---	6.15	---	---	---	---	---	---	---	---
(Μέγεθος Συμβολαίου: 100 Χρεόγραφα, Φυσική Παράδοση)																	
ΕΥΔΑΠ (ΚΟ)				Ιούνιος 2020	6.74	6.74	6.64	6.64	6.64	---	---	---	6.99	---	3	7	105
6.88	6.58	6.6	-2.08%	Σεπτέμβριος 2020	---	---	---	---	6.80	---	---	---	---	---	---	---	---
				Δεκέμβριος 2020	---	---	---	---	6.83	---	---	---	---	---	---	---	---
				Μάρτιος 2021	---	---	---	---	6.86	---	---	---	---	---	---	---	---
(Μέγεθος Συμβολαίου: 100 Χρεόγραφα, Φυσική Παράδοση)																	
ΙΝΤΡΑΛΟΤ (ΚΟ)				Ιούνιος 2020	0.166	0.166	0.166	0.166	0.166	---	---	---	0.180	---	1	4	1,139
0.164	0.158	0.16	3.90%	Σεπτέμβριος 2020	---	---	---	---	0.155	---	---	---	---	---	---	---	---
				Δεκέμβριος 2020	---	---	---	---	0.156	---	---	---	---	---	---	---	---
				Μάρτιος 2021	---	---	---	---	0.157	---	---	---	---	---	---	---	---

Σημειώσεις Παραγώγων

Τις τιμές εκκαθάρισης και τις τελικές ανοικτές θέσεις μπορείτε να τις ανακτήσετε στο ακόλουθο path <http://www.helex.gr/el/web/guest/statistics-end-of-day-derivatives>

Υποκείμενη Αγορά				Αγορά Παραγώγων													
Ανωτ Τιμή	Κατωτ Τιμή	Τιμή κλεισ.	Μεταβ.	Μήνας Παράδοσης	Άνοιγμα	Ανωτ Τιμή	Κατωτ Τιμή	Τελ Τιμή	Τιμή κλεισ.	Τελευταία ζήτηση	Τελευταία προσφορά	Τιμή Εκκαθάρισης*	Υψηλό ζωής	Χαμηλό ζωής	Πράξεις	Όγκος	Ανοικτές θέσεις
ΜΟΤΟΡ ΟΪΛ (ΚΟ)																	
(Μέγεθος Συμβολαίου: 100 Χρεόγραφα, Φυσική Παράδοση)																	
13.48	12.92	13.1	-0.30%	Ιούνιος 2020	13.10	13.10	13.10	13.10	13.10	---	---		16.33	---	2	2	130
				Σεπτέμβριος 2020	---	---	---	---	13.25	---	---		---	---	---	---	---
				Δεκέμβριος 2020	---	---	---	---	13.32	---	---		---	---	---	---	---
				Μάρτιος 2021	---	---	---	---	13.38	---	---		---	---	---	---	---
ΜΥΤΙΛΗΝΑΙΟΣ (ΚΟ)																	
(Μέγεθος Συμβολαίου: 100 Χρεόγραφα, Φυσική Παράδοση)																	
6.735	6.56	6.585	-0.30%	Ιούνιος 2020	6.71	6.74	6.56	6.62	6.62	---	---		9.00	---	27	66	3,504
				Σεπτέμβριος 2020	---	---	---	---	6.66	---	---		---	---	---	---	---
				Δεκέμβριος 2020	---	---	---	---	6.69	---	---		---	---	---	---	---
				Μάρτιος 2021	---	---	---	---	6.73	---	---		---	---	---	---	---
ΟΛΠ (ΚΟ)																	
(Μέγεθος Συμβολαίου: 100 Χρεόγραφα, Φυσική Παράδοση)																	
16.76	16.62	16.66	-0.83%	Ιούνιος 2020	---	---	---	---	16.86	---	---		19.60	---	---	---	150
				Σεπτέμβριος 2020	---	---	---	---	16.94	---	---		---	---	---	---	---
				Δεκέμβριος 2020	---	---	---	---	17.02	---	---		---	---	---	---	---
				Μάρτιος 2021	---	---	---	---	17.11	---	---		---	---	---	---	---
ΟΠΑΠ (ΚΟ)																	
(Μέγεθος Συμβολαίου: 100 Χρεόγραφα, Φυσική Παράδοση)																	
7.35	7.08	7.15	-0.63%	Ιούνιος 2020	7.10	7.34	7.10	7.12	7.12	---	---		8.99	---	67	266	1,958
				Σεπτέμβριος 2020	---	---	---	---	7.25	---	---		6.15	---	---	---	2
				Δεκέμβριος 2020	---	---	---	---	7.29	---	---		---	---	---	---	---
				Μάρτιος 2021	---	---	---	---	7.33	---	---		---	---	---	---	---
ΟΤΕ (ΚΟ)																	
(Μέγεθος Συμβολαίου: 100 Χρεόγραφα, Φυσική Παράδοση)																	
11.84	11.5	11.84	2.96%	Ιούνιος 2020	11.60	11.90	11.60	11.88	11.88	---	---		12.80	---	17	82	1,661
				Σεπτέμβριος 2020	---	---	---	---	11.60	---	---		11.01	---	---	---	1
				Δεκέμβριος 2020	---	---	---	---	11.65	---	---		---	---	---	---	---
				Μάρτιος 2021	---	---	---	---	11.71	---	---		---	---	---	---	---
ΠΕΙΡΑΙΩΣ ΤΡΑΠΕΖΑ (ΚΟ)																	
(Μέγεθος Συμβολαίου: 100 Χρεόγραφα, Φυσική Παράδοση)																	
1.158	1.1135	1.1135	-0.58%	Ιούνιος 2020	1.13	1.16	1.11	1.12	1.12	---	---		2.14	---	93	1,913	7,792
				Σεπτέμβριος 2020	---	---	---	---	1.13	---	---		---	---	---	---	---
				Δεκέμβριος 2020	---	---	---	---	1.13	---	---		---	---	---	---	---
				Μάρτιος 2021	---	---	---	---	1.14	---	---		---	---	---	---	---
ΤΕΡΝΑ ΕΝΕΡΓΕΙΑΚΗ (ΚΟ)																	
(Μέγεθος Συμβολαίου: 102 Χρεόγραφα, Φυσική Παράδοση)																	
8.09	7.9	8.07	-0.12%	Ιούνιος 2020	---	---	---	---	8.11	---	---		8.19	---	---	---	3,095
				Σεπτέμβριος 2020	---	---	---	---	8.15	---	---		---	---	---	---	---
				Δεκέμβριος 2020	---	---	---	---	8.19	---	---		---	---	---	---	---
				Μάρτιος 2021	---	---	---	---	8.23	---	---		---	---	---	---	---

Σημειώσεις Παραγώγων

Τις τιμές εκκαθάρισης και τις τελικές ανοικτές θέσεις μπορείτε να τις ανακτήσετε στο ακόλουθο path <http://www.helex.gr/el/web/guest/statistics-end-of-day-derivatives>

FTSE/X.A. Large Cap

(Μονάδα Διαπραγμάτευσης: 1 Μονάδα Δείκτη x 2€ - Τρόπος Εξάσκησης: Ευρωπαϊκός Χρηματικός Διακανονισμός)

Τιμή Εξάσκησης	Δικαιώματα Αγοράς														Δικαιώματα Πώλησης																						
	Μάιος 2020							Ιούνιος 2020							Λοιποί Μήνες		Μάιος 2020							Ιούνιος 2020							Λοιποί Μήνες		Τιμή Εξάσκησης				
	Ανοιγμα	Ανιψ. Τιμή	Καπιτ. Τιμή	Τελ. Τιμή	Τιμή κλεισ.	Όγκος	Ανοικτές θέσεις	Ανοιγμα	Ανιψ. Τιμή	Καπιτ. Τιμή	Τελ. Τιμή	Τιμή κλεισ.	Όγκος	Ανοικτές θέσεις	Όγκος	Ανοικτές θέσεις	Ανοιγμα	Ανιψ. Τιμή	Καπιτ. Τιμή	Τελ. Τιμή	Τιμή κλεισ.	Όγκος	Ανοικτές θέσεις	Ανοιγμα	Ανιψ. Τιμή	Καπιτ. Τιμή	Τελ. Τιμή	Τιμή κλεισ.	Όγκος	Ανοικτές θέσεις	Όγκος	Ανοικτές θέσεις					
1,050	0.00	0.00	0.00	-	370.00	-	-	0.00	0.00	0.00	-	372.00	-	-	0.00	0.00	0.00	-	0.19	-	-	0.00	0.00	0.00	-	3.40	-	-	0.00	0.00	0.00	-		4.80	-	-	1,050
1,075	0.00	0.00	0.00	-	345.00	-	-	0.00	0.00	0.00	-	349.00	-	-	0.00	0.00	0.00	-	0.37	-	-	0.00	0.00	0.00	-	4.80	-	-	0.00	0.00	0.00	-	6.60	-	-	1,075	
1,100	0.00	0.00	0.00	-	321.00	-	-	0.00	0.00	0.00	-	326.00	-	-	0.00	0.00	0.00	-	0.67	-	-	0.00	0.00	0.00	-	6.60	-	-	0.00	0.00	0.00	-	8.90	-	-	1,100	
1,125	0.00	0.00	0.00	-	296.00	-	-	0.00	0.00	0.00	-	303.00	-	-	0.00	0.00	0.00	-	1.20	-	-	0.00	0.00	0.00	-	8.90	-	-	0.00	0.00	0.00	-	11.75	-	-	1,125	
1,150	0.00	0.00	0.00	-	272.00	-	-	0.00	0.00	0.00	-	281.00	-	-	0.00	0.00	0.00	-	1.90	-	-	0.00	0.00	0.00	-	11.75	-	-	0.00	0.00	0.00	-	15.25	-	-	1,150	
1,175	0.00	0.00	0.00	-	248.00	-	-	0.00	0.00	0.00	-	260.00	-	-	0.00	0.00	0.00	-	3.10	-	-	0.00	0.00	0.00	-	15.25	-	-	0.00	0.00	0.00	-	19.50	-	-	1,175	
1,200	0.00	0.00	0.00	-	225.00	-	-	0.00	0.00	0.00	-	239.00	-	-	0.00	0.00	0.00	-	4.80	-	-	0.00	0.00	0.00	-	19.50	-	-	0.00	0.00	0.00	-	24.75	-	-	1,200	
1,225	0.00	0.00	0.00	-	202.00	-	-	0.00	0.00	0.00	-	219.00	-	-	0.00	0.00	0.00	-	7.10	-	-	0.00	0.00	0.00	-	24.75	-	-	0.00	0.00	0.00	-	30.50	-	-	1,225	
1,250	0.00	0.00	0.00	-	181.00	-	20	0.00	0.00	0.00	-	200.00	-	-	0.00	0.00	0.00	-	10.25	-	-	0.00	0.00	0.00	-	30.50	-	-	0.00	0.00	0.00	-	37.50	-	-	1,250	
1,275	0.00	0.00	0.00	-	160.00	-	200	0.00	0.00	0.00	-	182.00	-	-	0.00	0.00	0.00	-	14.50	-	20	0.00	0.00	0.00	-	37.50	-	-	0.00	0.00	0.00	-	45.25	-	-	1,275	
1,300	0.00	0.00	0.00	-	140.00	-	120	0.00	0.00	0.00	-	165.00	-	-	0.00	0.00	0.00	-	19.75	-	20	0.00	0.00	0.00	-	45.25	-	-	0.00	0.00	0.00	-	54.00	-	-	1,300	
1,325	0.00	0.00	0.00	-	122.00	-	40	0.00	0.00	0.00	-	149.00	-	-	0.00	0.00	0.00	-	26.50	-	20	0.00	0.00	0.00	-	54.00	-	-	0.00	0.00	0.00	-	64.00	-	-	1,325	
1,350	0.00	0.00	0.00	-	105.00	-	20	0.00	0.00	0.00	-	134.00	-	-	0.00	0.00	0.00	-	34.50	-	60	0.00	0.00	0.00	-	64.00	-	-	0.00	0.00	0.00	-	75.00	-	-	1,350	
1,375	0.00	0.00	0.00	-	89.50	-	20	0.00	0.00	0.00	-	120.00	-	-	0.00	0.00	0.00	-	44.00	-	60	0.00	0.00	0.00	-	75.00	-	-	0.00	0.00	0.00	-	87.00	-	40	1,375	
1,400	0.00	0.00	0.00	-	75.50	-	1	107.00	107.00	107.00	107.00	107.00	107.00	40	-	0.00	0.00	0.00	-	55.00	-	23	0.00	0.00	0.00	-	87.00	-	40	0.00	0.00	0.00	-	100.00	-	20	1,400
1,425	0.00	0.00	0.00	-	63.00	-	22	98.00	98.00	98.00	98.00	98.00	98.00	20	-	0.00	0.00	0.00	-	67.50	-	20	0.00	0.00	0.00	-	100.00	-	20	0.00	0.00	0.00	-	104.00	-	40	1,425
1,450	57.00	57.00	57.00	57.00	57.00	1	40	0.00	0.00	0.00	-	84.50	-	-	0.00	0.00	0.00	-	81.50	-	62	108.00	108.00	104.00	104.00	104.00	40	-	0.00	0.00	0.00	-	121.00	-	20	1,450	
1,475	0.00	0.00	0.00	-	42.75	-	20	0.00	0.00	0.00	-	74.50	-	20	0.00	0.00	0.00	-	97.00	-	40	121.00	121.00	121.00	121.00	121.00	20	20	0.00	0.00	0.00	-	145.00	-	-	1,475	
1,500	33.00	33.00	33.00	33.00	33.00	100	1	0.00	0.00	0.00	-	65.50	-	-	0.00	0.00	0.00	-	114.00	-	-	0.00	0.00	0.00	-	145.00	-	-	0.00	0.00	0.00	-	162.00	-	-	1,500	
1,525	0.00	0.00	0.00	-	27.75	-	1	0.00	0.00	0.00	-	57.50	-	-	0.00	0.00	0.00	-	132.00	-	20	0.00	0.00	0.00	-	162.00	-	-	0.00	0.00	0.00	-	179.00	-	-	1,525	
1,550	0.00	0.00	0.00	-	22.25	-	2	0.00	0.00	0.00	-	50.00	-	-	0.00	0.00	0.00	-	151.00	-	-	0.00	0.00	0.00	-	179.00	-	-	0.00	0.00	0.00	-	198.00	-	-	1,550	
1,575	0.00	0.00	0.00	-	17.50	-	1	0.00	0.00	0.00	-	43.50	-	-	0.00	0.00	0.00	-	172.00	-	-	0.00	0.00	0.00	-	198.00	-	-	0.00	0.00	0.00	-	217.00	-	-	1,575	
1,600	0.00	0.00	0.00	-	13.50	-	3	0.00	0.00	0.00	-	37.75	-	-	0.00	0.00	0.00	-	193.00	-	-	0.00	0.00	0.00	-	217.00	-	-	0.00	0.00	0.00	-	237.00	-	-	1,600	
1,625	0.00	0.00	0.00	-	10.50	-	-	0.00	0.00	0.00	-	32.50	-	-	0.00	0.00	0.00	-	215.00	-	-	0.00	0.00	0.00	-	237.00	-	-	0.00	0.00	0.00	-	257.00	-	-	1,625	
1,650	0.00	0.00	0.00	-	8.00	-	-	0.00	0.00	0.00	-	28.00	-	-	0.00	0.00	0.00	-	237.00	-	-	0.00	0.00	0.00	-	257.00	-	-	0.00	0.00	0.00	-	278.00	-	-	1,650	
1,675	0.00	0.00	0.00	-	6.10	-	-	0.00	0.00	0.00	-	24.00	-	-	0.00	0.00	0.00	-	260.00	-	-	0.00	0.00	0.00	-	278.00	-	-	0.00	0.00	0.00	-	299.00	-	-	1,675	
1,700	0.00	0.00	0.00	-	4.60	-	-	0.00	0.00	0.00	-	20.50	-	-	0.00	0.00	0.00	-	284.00	-	-	0.00	0.00	0.00	-	299.00	-	-	0.00	0.00	0.00	-	321.00	-	-	1,700	
1,725	0.00	0.00	0.00	-	3.40	-	-	0.00	0.00	0.00	-	17.50	-	-	0.00	0.00	0.00	-	308.00	-	-	0.00	0.00	0.00	-	321.00	-	-	0.00	0.00	0.00	-	344.00	-	-	1,725	
1,750	0.00	0.00	0.00	-	2.50	-	-	0.00	0.00	0.00	-	15.00	-	-	0.00	0.00	0.00	-	332.00	-	-	0.00	0.00	0.00	-	344.00	-	-	0.00	0.00	0.00	-	366.00	-	-	1,750	
1,775	0.00	0.00	0.00	-	1.90	-	-	0.00	0.00	0.00	-	12.75	-	-	0.00	0.00	0.00	-	356.00	-	-	0.00	0.00	0.00	-	366.00	-	-	0.00	0.00	0.00	-	389.00	-	-	1,775	
1,800	0.00	0.00	0.00	-	1.30	-	-	0.00	0.00	0.00	-	10.75	-	-	0.00	0.00	0.00	-	380.00	-	-	0.00	0.00	0.00	-	389.00	-	-	0.00	0.00	0.00	-	412.00	-	-	1,800	
1,825	0.00	0.00	0.00	-	0.98	-	-	0.00	0.00	0.00	-	9.00	-	-	0.00	0.00	0.00	-	405.00	-	-	0.00	0.00	0.00	-	412.00	-	-	0.00	0.00	0.00	-	436.00	-	-	1,825	
1,850	0.00	0.00	0.00	-	0.70	-	-	0.00	0.00	0.00	-	7.60	-	-	0.00	0.00	0.00	-	430.00	-	-	0.00	0.00	0.00	-	436.00	-	-	0.00	0.00	0.00	-	460.00	-	-	1,850	
1,875	0.00	0.00	0.00	-	0.50	-	-	0.00	0.00	0.00	-	6.40	-	-	0.00	0.00	0.00	-	454.00	-	-	0.00	0.00	0.00	-	460.00	-	-	0.00	0.00	0.00	-	484.00	-	-	1,875	
1,900	0.00	0.00	0.00	-	0.35	-	-	0.00	0.00	0.00	-	5.40	-	-	0.00	0.00	0.00	-	479.00	-	-	0.00	0.00	0.00	-	484.00	-	-	0.00	0.00	0.00	-	508.00	-	-	1,900	
1,925	0.00	0.00	0.00	-	0.25	-	-	0.00	0.00	0.00	-	4.50	-	-	0.00	0.00	0.00	-	504.00	-	-	0.00	0.00	0.00	-	508.00	-	-	0.00	0.00	0.00	-	-	-	-	1,925	

FTSE/X.A. Large Cap

(Μονάδα Διαπραγμάτευσης: 1 Μονάδα Δείκτη x 2€ - Τρόπος Εξάσκησης: Ευρωπαϊκός Χρηματικός Διακανονισμός)

Τιμή Εξάσκησης	Δικαιώματα Αγοράς														Δικαιώματα Πώλησης																		
	Μάιος 2020							Ιούνιος 2020							Λοιποί Μήνες		Μάιος 2020							Ιούνιος 2020							Λοιποί Μήνες		Τιμή Εξάσκησης
	Άνοιγμα	Ανιτ Τιμή	Κατωτ Τιμή	Τελ Τιμή	Τιμή κλεισ.	Όγκος	Ανοικτές θέσεις	Άνοιγμα	Ανιτ Τιμή	Κατωτ Τιμή	Τελ Τιμή	Τιμή κλεισ.	Όγκος	Ανοικτές θέσεις	Όγκος	Ανοικτές θέσεις	Άνοιγμα	Ανιτ Τιμή	Κατωτ Τιμή	Τελ Τιμή	Τιμή κλεισ.	Όγκος	Ανοικτές θέσεις	Άνοιγμα	Ανιτ Τιμή	Κατωτ Τιμή	Τελ Τιμή	Τιμή κλεισ.	Όγκος	Ανοικτές θέσεις	Όγκος	Ανοικτές θέσεις	
1,950	0.00	0.00	0.00	-	0.17	-	-	0.00	0.00	0.00	-	3.70	-	-			0.00	0.00	0.00	-	529.00	-	-	0.00	0.00	0.00	-	532.00	-	-			
1,975	0.00	0.00	0.00	-	0.12	-	-	0.00	0.00	0.00	-	3.10	-	-			0.00	0.00	0.00	-	554.00	-	-	0.00	0.00	0.00	-	556.00	-	-			1,975
2,000	0.00	0.00	0.00	-	0.08	-	-	0.00	0.00	0.00	-	2.60	-	-			0.00	0.00	0.00	-	579.00	-	-	0.00	0.00	0.00	-	580.00	-	-			2,000
2,050	0.00	0.00	0.00	-	0.04	-	-	0.00	0.00	0.00	-	1.80	-	-			0.00	0.00	0.00	-	629.00	-	-	0.00	0.00	0.00	-	629.00	-	-			2,050
2,100	0.00	0.00	0.00	-	0.02	-	-	0.00	0.00	0.00	-	1.20	-	-			0.00	0.00	0.00	-	679.00	-	-	0.00	0.00	0.00	-	679.00	-	-			2,100
2,150	0.00	0.00	0.00	-	0.01	-	-	0.00	0.00	0.00	-	0.82	-	-			0.00	0.00	0.00	-	729.00	-	-	0.00	0.00	0.00	-	728.00	-	-			2,150
2,200	0.00	0.00	0.00	-	0.03	-	-	0.00	0.00	0.00	-	0.55	-	-			0.00	0.00	0.00	-	778.00	-	-	0.00	0.00	0.00	-	778.00	-	-			2,200
2,250	0.00	0.00	0.00	-	0.02	-	-	0.00	0.00	0.00	-	0.37	-	-			0.00	0.00	0.00	-	828.00	-	-	0.00	0.00	0.00	-	827.00	-	-			2,250
2,300	0.00	0.00	0.00	-	0.01	-	-	0.00	0.00	0.00	-	0.24	-	-			0.00	0.00	0.00	-	878.00	-	-	0.00	0.00	0.00	-	877.00	-	-			2,300
2,350	0.00	0.00	0.00	-	0.01	-	-	0.00	0.00	0.00	-	0.16	-	-			0.00	0.00	0.00	-	928.00	-	-	0.00	0.00	0.00	-	927.00	-	-			2,350
2,400	0.00	0.00	0.00	-	0.01	-	-	0.00	0.00	0.00	-	0.11	-	-			0.00	0.00	0.00	-	978.00	-	-	0.00	0.00	0.00	-	977.00	-	-			2,400
2,450	0.00	0.00	0.00	-	0.01	-	-	0.00	0.00	0.00	-	0.07	-	-			0.00	0.00	0.00	-	1,028.00	-	-	0.00	0.00	0.00	-	1,026.00	-	-			2,450
2,500	0.00	0.00	0.00	-	0.01	-	-	0.00	0.00	0.00	-	0.05	-	-			0.00	0.00	0.00	-	1,078.00	-	-	0.00	0.00	0.00	-	1,076.00	-	-			2,500
2,550	-	-	-	-	-	-	-	0.00	0.00	0.00	-	0.03	-	-			-	-	-	-	-	-	-	0.00	0.00	0.00	-	1,126.00	-	-			2,550
2,600	-	-	-	-	-	-	-	0.00	0.00	0.00	-	0.02	-	-			-	-	-	-	-	-	-	0.00	0.00	0.00	-	1,176.00	-	-			2,600
Σύνολο:						101	511						60	20	0	0					0	345						60	80	0	0		
Αριθμός Πράξεων:							2						3	0							0						3		0				

ALPHA BANK (KO)

(Μέγεθος Συμβολαίου: 100 Χρεόγραφα, Τρόπος Εξάσκησης: Αμερικάνικος, Φυσική Παράδοση)

Τιμή Εξάσκησης	Δικαιώματα Αγοράς												Δικαιώματα Πώλησης														
	Μάιος 2020				Ιούνιος 2020				Λοιποί Μήνες				Μάιος 2020				Ιούνιος 2020				Λοιποί Μήνες						
	Άνοιγμα	Ανιπ. Τιμή	Καπιτ. Τιμή	Τελ. Τιμή	Τιμή κλεισ.	Όγκος	Ανοικτές θέσεις	Άνοιγμα	Ανιπ. Τιμή	Καπιτ. Τιμή	Τελ. Τιμή	Τιμή κλεισ.	Όγκος	Ανοικτές θέσεις	Όγκος	Ανοικτές θέσεις	Άνοιγμα	Ανιπ. Τιμή	Καπιτ. Τιμή	Τελ. Τιμή	Τιμή κλεισ.	Όγκος	Ανοικτές θέσεις	Όγκος	Ανοικτές θέσεις	Τιμή Εξάσκησης	
0.300	0.000	0.000	0.000	0.300	-	-	0.000	0.000	0.000	0.301	-	-	0.000	0.000	0.000	0.001	-	-	0.000	0.000	0.000	0.001	-	-	0.000	0.000	0.003
0.350	0.000	0.000	0.000	0.251	-	-	0.000	0.000	0.000	0.252	-	-	0.000	0.000	0.000	0.001	-	-	0.000	0.000	0.000	0.001	-	-	0.000	0.000	0.004
0.400	0.000	0.000	0.000	0.202	-	-	0.000	0.000	0.000	0.205	-	-	0.000	0.000	0.000	0.001	-	-	0.000	0.000	0.000	0.003	-	-	0.000	0.000	0.004
0.450	0.000	0.000	0.000	0.155	-	-	0.000	0.000	0.000	0.160	-	-	0.000	0.000	0.000	0.004	-	-	0.000	0.000	0.000	0.009	-	-	0.000	0.000	0.005
0.500	0.000	0.000	0.000	0.113	-	-	0.000	0.000	0.000	0.122	-	-	0.000	0.000	0.000	0.012	-	-	0.000	0.000	0.000	0.020	-	-	0.000	0.000	0.005
0.550	0.000	0.000	0.000	0.078	-	-	0.000	0.000	0.000	0.089	-	-	0.000	0.000	0.000	0.028	-	-	0.000	0.000	0.000	0.037	-	-	0.000	0.000	0.006
0.600	0.000	0.000	0.000	0.051	-	-	0.000	0.000	0.000	0.063	-	-	0.000	0.000	0.000	0.050	-	-	0.000	0.000	0.000	0.061	-	-	0.000	0.000	0.006
0.650	0.000	0.000	0.000	0.032	-	4	0.000	0.000	0.000	0.044	-	-	0.000	0.000	0.000	0.081	-	-	0.000	0.000	0.000	0.092	-	-	0.000	0.000	0.007
0.700	0.000	0.000	0.000	0.019	-	110	0.000	0.000	0.000	0.029	-	-	0.000	0.000	0.000	0.118	-	-	0.000	0.000	0.000	0.127	-	-	0.000	0.000	0.007
0.750	0.000	0.000	0.000	0.011	-	-	0.000	0.000	0.000	0.019	-	-	0.000	0.000	0.000	0.160	-	-	0.000	0.000	0.000	0.167	-	-	0.000	0.000	0.008
0.800	0.000	0.000	0.000	0.006	-	-	0.000	0.000	0.000	0.013	-	-	0.000	0.000	0.000	0.205	-	-	0.000	0.000	0.000	0.211	-	-	0.000	0.000	0.008
0.850	0.000	0.000	0.000	0.003	-	-	0.000	0.000	0.000	0.008	-	-	0.000	0.000	0.000	0.253	-	-	0.000	0.000	0.000	0.256	-	-	0.000	0.000	0.009
0.900	0.000	0.000	0.000	0.002	-	-	0.000	0.000	0.000	0.005	-	-	0.000	0.000	0.000	0.301	-	-	0.000	0.000	0.000	0.303	-	-	0.000	0.000	0.009
0.950	0.000	0.000	0.000	0.001	-	-	0.000	0.000	0.000	0.003	-	-	0.000	0.000	0.000	0.350	-	-	0.000	0.000	0.000	0.352	-	-	0.000	0.000	0.010
1.000	0.000	0.000	0.000	0.002	-	-	0.000	0.000	0.000	0.002	-	-	0.000	0.000	0.000	0.400	-	-	0.000	0.000	0.000	0.401	-	-	0.000	0.000	0.010
1.100	0.000	0.000	0.000	0.001	-	-	0.000	0.000	0.000	0.001	-	-	0.000	0.000	0.000	0.500	-	-	0.000	0.000	0.000	0.500	-	-	0.000	0.000	0.011
1.200	0.000	0.000	0.000	0.001	-	-	0.000	0.000	0.000	0.003	-	-	0.000	0.000	0.000	0.600	-	-	0.000	0.000	0.000	0.600	-	-	0.000	0.000	0.012
1.300	0.000	0.000	0.000	0.001	-	-	0.000	0.000	0.000	0.001	-	-	0.000	0.000	0.000	0.700	-	-	0.000	0.000	0.000	0.700	-	-	0.000	0.000	0.013
1.400	0.000	0.000	0.000	0.001	-	-	0.000	0.000	0.000	0.001	-	-	0.000	0.000	0.000	0.800	-	-	0.000	0.000	0.000	0.800	-	-	0.000	0.000	0.014
1.500	0.000	0.000	0.000	0.002	-	-	0.000	0.000	0.000	0.001	-	-	0.000	0.000	0.000	0.900	-	-	0.000	0.000	0.000	0.900	-	-	0.000	0.000	0.015
1.600	0.000	0.000	0.000	0.001	-	-	0.000	0.000	0.000	0.001	-	-	0.000	0.000	0.000	1.00	-	-	0.000	0.000	0.000	1.00	-	-	0.000	0.000	0.016
1.700	0.000	0.000	0.000	0.001	-	-	0.000	0.000	0.000	0.001	-	-	0.000	0.000	0.000	1.10	-	-	0.000	0.000	0.000	1.10	-	-	0.000	0.000	0.017
1.800	0.000	0.000	0.000	0.002	-	-	0.000	0.000	0.000	0.001	-	-	0.000	0.000	0.000	1.20	-	-	0.000	0.000	0.000	1.20	-	-	0.000	0.000	0.018
1.900	0.000	0.000	0.000	0.001	-	-	0.000	0.000	0.000	0.001	-	-	0.000	0.000	0.000	1.30	-	-	0.000	0.000	0.000	1.30	-	-	0.000	0.000	0.019
2.000	0.000	0.000	0.000	0.002	-	-	0.000	0.000	0.000	0.001	-	-	0.000	0.000	0.000	1.40	-	-	0.000	0.000	0.000	1.40	-	-	0.000	0.000	0.020
2.200	0.000	0.000	0.000	0.001	-	-	0.000	0.000	0.000	0.001	-	-	0.000	0.000	0.000	1.60	-	-	0.000	0.000	0.000	1.60	-	-	0.000	0.000	0.022
2.400	0.000	0.000	0.000	0.001	-	-	0.000	0.000	0.000	0.001	-	-	0.000	0.000	0.000	1.80	-	-	0.000	0.000	0.000	1.80	-	-	0.000	0.000	0.024
2.600					-	-	0.000	0.000	0.000	0.001	-	-					-	-	0.000	0.000	0.000	2.00	-	-			0.026
2.800					-	-	0.000	0.000	0.000	0.001	-	-					-	-	0.000	0.000	0.000	2.20	-	-			0.028
Σύνολα:					0	114							0	0	0	0			0	0				0	0	0	0
Αριθμός Πράξεων:					0								0	0					0.00			0			0		0

ΔΕΗ (ΚΟ)

(Μέγεθος Συμβολαίου: 100 Χρεόγραφα, Τρόπος Εξάσκησης: Αμερικάνικος, Φυσική Παράδοση)

Τιμή Εξάσκησης	Δικαιώματα Αγοράς													Δικαιώματα Πώλησης													
	Μάιος 2020				Ιούνιος 2020				Λοιποί Μήνες		Μάιος 2020				Ιούνιος 2020				Λοιποί Μήνες		Τιμή Εξάσκησης						
	Άνοιγμα	Ανιγν. Τιμή	Καπιτ. Τιμή	Τελ. Τιμή	Τιμή κλεισ.	Όγκος	Ανοικτές θέσεις	Άνοιγμα	Ανιγν. Τιμή	Καπιτ. Τιμή	Τελ. Τιμή	Τιμή κλεισ.	Όγκος	Ανοικτές θέσεις	Όγκος	Ανοικτές θέσεις	Άνοιγμα	Ανιγν. Τιμή	Καπιτ. Τιμή	Τελ. Τιμή		Τιμή κλεισ.	Όγκος	Ανοικτές θέσεις	Όγκος	Ανοικτές θέσεις	
1.000	0.000	0.000	0.000	1.44	-	-	0.000	0.000	0.000	1.44	-	-	0.000	0.000	0.000	0.013	-	-	0.000	0.000		0.000	0.001	-	-	0.000	0.000
1.100	0.000	0.000	0.000	1.34	-	-	0.000	0.000	0.000	1.34	-	-	0.000	0.000	0.000	0.001	-	-	0.000	0.000	0.000	0.001	-	-	0.000	0.000	0.011
1.200	0.000	0.000	0.000	1.24	-	-	0.000	0.000	0.000	1.24	-	-	0.000	0.000	0.000	0.001	-	-	0.000	0.000	0.000	0.001	-	-	0.000	0.000	0.012
1.300	0.000	0.000	0.000	1.14	-	-	0.000	0.000	0.000	1.15	-	-	0.000	0.000	0.000	0.002	-	-	0.000	0.000	0.000	0.002	-	-	0.000	0.000	0.013
1.400	0.000	0.000	0.000	1.04	-	-	0.000	0.000	0.000	1.05	-	-	0.000	0.000	0.000	0.001	-	-	0.000	0.000	0.000	0.005	-	-	0.000	0.000	0.014
1.500	0.000	0.000	0.000	0.942	-	-	0.000	0.000	0.000	0.954	-	-	0.000	0.000	0.000	0.001	-	-	0.000	0.000	0.000	0.009	-	-	0.000	0.000	0.015
1.600	0.000	0.000	0.000	0.843	-	-	0.000	0.000	0.000	0.862	-	-	0.000	0.000	0.000	0.001	-	-	0.000	0.000	0.000	0.017	-	-	0.000	0.000	0.016
1.700	0.000	0.000	0.000	0.746	-	-	0.000	0.000	0.000	0.774	-	-	0.000	0.000	0.000	0.003	-	-	0.000	0.000	0.000	0.028	-	-	0.000	0.000	0.017
1.800	0.000	0.000	0.000	0.650	-	-	0.000	0.000	0.000	0.689	-	-	0.000	0.000	0.000	0.008	-	-	0.000	0.000	0.000	0.043	-	-	0.000	0.000	0.018
1.900	0.000	0.000	0.000	0.558	-	-	0.000	0.000	0.000	0.609	-	-	0.000	0.000	0.000	0.016	-	-	0.000	0.000	0.000	0.063	-	-	0.000	0.000	0.019
2.000	0.000	0.000	0.000	0.472	-	-	0.000	0.000	0.000	0.536	-	-	0.000	0.000	0.000	0.029	-	-	0.000	0.000	0.000	0.090	-	-	0.000	0.000	0.020
2.200	0.000	0.000	0.000	0.318	-	4	0.000	0.000	0.000	0.406	-	-	0.000	0.000	0.000	0.076	-	-	0.000	0.000	0.000	0.159	-	-	0.000	0.000	0.022
2.400	0.000	0.000	0.000	0.201	-	-	0.000	0.000	0.000	0.300	-	-	0.000	0.000	0.000	0.158	-	-	0.000	0.000	0.000	0.253	-	-	0.000	0.000	0.024
2.600	0.000	0.000	0.000	0.118	-	-	0.000	0.000	0.000	0.217	-	-	0.000	0.000	0.000	0.275	-	-	0.000	0.000	0.000	0.370	-	-	0.000	0.000	0.026
2.800	0.000	0.000	0.000	0.065	-	12	0.000	0.000	0.000	0.155	-	-	0.000	0.000	0.000	0.422	-	-	0.000	0.000	0.000	0.507	-	-	0.000	0.000	0.028
3.000	0.000	0.000	0.000	0.033	-	-	0.000	0.000	0.000	0.109	-	-	0.000	0.000	0.000	0.590	-	-	0.000	0.000	0.000	0.661	-	-	0.000	0.000	0.030
3.200	0.000	0.000	0.000	0.016	-	-	0.000	0.000	0.000	0.075	-	-	0.000	0.000	0.000	0.774	-	-	0.000	0.000	0.000	0.827	-	-	0.000	0.000	0.032
3.400	0.000	0.000	0.000	0.008	-	-	0.000	0.000	0.000	0.050	-	-	0.000	0.000	0.000	0.965	-	-	0.000	0.000	0.000	1.00	-	-	0.000	0.000	0.034
3.600	0.000	0.000	0.000	0.004	-	-	0.000	0.000	0.000	0.034	-	-	0.000	0.000	0.000	1.16	-	-	0.000	0.000	0.000	1.19	-	-	0.000	0.000	0.036
3.800	0.000	0.000	0.000	0.002	-	-	0.000	0.000	0.000	0.023	-	-	0.000	0.000	0.000	1.36	-	-	0.000	0.000	0.000	1.38	-	-	0.000	0.000	0.038
4.000	0.000	0.000	0.000	0.001	-	-	0.000	0.000	0.000	0.015	-	-	0.000	0.000	0.000	1.56	-	-	0.000	0.000	0.000	1.57	-	-	0.000	0.000	0.040
4.400	0.000	0.000	0.000	0.001	-	-	0.000	0.000	0.000	0.007	-	-	0.000	0.000	0.000	1.96	-	-	0.000	0.000	0.000	1.96	-	-	0.000	0.000	0.044
4.800	0.000	0.000	0.000	0.001	-	-	0.000	0.000	0.000	0.003	-	-	0.000	0.000	0.000	2.36	-	-	0.000	0.000	0.000	2.36	-	-	0.000	0.000	0.048
5.200	0.000	0.000	0.000	0.003	-	-	0.000	0.000	0.000	0.001	-	-	0.000	0.000	0.000	2.76	-	-	0.000	0.000	0.000	2.76	-	-	0.000	0.000	0.052
5.600	0.000	0.000	0.000	0.002	-	-	0.000	0.000	0.000	0.001	-	-	0.000	0.000	0.000	3.16	-	-	0.000	0.000	0.000	3.16	-	-	0.000	0.000	0.056
6.000	0.000	0.000	0.000	0.001	-	-	0.000	0.000	0.000	0.001	-	-	0.000	0.000	0.000	3.56	-	-	0.000	0.000	0.000	3.56	-	-	0.000	0.000	0.060
6.400					-	-	0.000	0.000	0.000	0.001	-	-					-	-	0.000	0.000	0.000	3.96	-	-			0.064
Σύνολα:					0	16					0	0	0	0			0	0				0	0	0	0		
Αριθμός Πράξεων:					0						0		0				0.00					0		0			

ΕΘΝΙΚΗ ΤΡΑΠΕΖΑ (ΚΟ)

(Μέγεθος Συμβολαίου: 100 Χρεόγραφα, Τρόπος Εξάσκησης: Αμερικάνικος, Φυσική Παράδοση)

Τιμή Εξάσκησης	Δικαιώματα Αγοράς												Δικαιώματα Πώλησης																
	Μάιος 2020						Ιούνιος 2020						Λοιποί Μήνες		Μάιος 2020						Ιούνιος 2020						Λοιποί Μήνες		Τιμή Εξάσκησης
	Άνοιγμα	Ανιτ Τιμή	Κατωτ Τιμή	Τελ Τιμή	Τιμή κλεισ.	Όγκος	Άνοιγές θέσεις	Άνοιγμα	Ανιτ Τιμή	Κατωτ Τιμή	Τελ Τιμή	Τιμή κλεισ.	Όγκος	Άνοιγές θέσεις	Όγκος	Άνοιγές θέσεις	Άνοιγμα	Ανιτ Τιμή	Κατωτ Τιμή	Τελ Τιμή	Τιμή κλεισ.	Όγκος	Άνοιγές θέσεις	Όγκος	Άνοιγές θέσεις	Όγκος	Άνοιγές θέσεις		
0.600	0.000	0.000	0.000	0.461	-	-	0.000	0.000	0.000	0.463	-	-	0.000	0.000	0.000	0.000	0.000	0.000	0.000	0.001	-	-	0.000	0.000	0.000	0.001	-	-	
0.650	0.000	0.000	0.000	0.411	-	-	0.000	0.000	0.000	0.414	-	-	0.000	0.000	0.000	0.001	-	-	0.000	0.000	0.000	0.002	-	-	0.000	0.000	0.000	0.007	
0.700	0.000	0.000	0.000	0.361	-	-	0.000	0.000	0.000	0.366	-	-	0.000	0.000	0.000	0.001	-	-	0.000	0.000	0.000	0.004	-	-	0.000	0.000	0.000	0.007	
0.750	0.000	0.000	0.000	0.312	-	-	0.000	0.000	0.000	0.320	-	-	0.000	0.000	0.000	0.001	-	-	0.000	0.000	0.000	0.008	-	-	0.000	0.000	0.000	0.008	
0.800	0.000	0.000	0.000	0.264	-	-	0.000	0.000	0.000	0.277	-	-	0.000	0.000	0.000	0.003	-	-	0.000	0.000	0.000	0.014	-	-	0.000	0.000	0.000	0.008	
0.850	0.000	0.000	0.000	0.217	-	-	0.000	0.000	0.000	0.236	-	-	0.000	0.000	0.000	0.006	-	-	0.000	0.000	0.000	0.024	-	-	0.000	0.000	0.000	0.009	
0.900	0.000	0.000	0.000	0.175	-	-	0.000	0.000	0.000	0.200	-	-	0.000	0.000	0.000	0.013	-	-	0.000	0.000	0.000	0.037	-	-	0.000	0.000	0.000	0.009	
0.950	0.000	0.000	0.000	0.136	-	-	0.000	0.000	0.000	0.166	-	-	0.000	0.000	0.000	0.025	-	-	0.000	0.000	0.000	0.053	-	-	0.000	0.000	0.000	0.010	
1.000	0.000	0.000	0.000	0.103	-	4	0.000	0.000	0.000	0.137	-	-	0.000	0.000	0.000	0.041	-	-	0.000	0.000	0.000	0.074	-	-	0.000	0.000	0.000	0.010	
1.100	0.000	0.000	0.000	0.053	-	-	0.000	0.000	0.000	0.090	-	-	0.000	0.000	0.000	0.092	-	-	0.000	0.000	0.000	0.127	-	-	0.000	0.000	0.000	0.011	
1.200	0.000	0.000	0.000	0.025	-	11	0.100	0.100	0.100	0.100	0.100	10	-	-	0.000	0.000	0.000	0.163	-	10	0.000	0.000	0.000	0.193	-	-	0.000	0.012	
1.300	0.000	0.000	0.000	0.010	-	110	0.000	0.000	0.000	0.034	-	-	0.000	0.000	0.000	0.249	-	-	0.000	0.000	0.000	0.271	-	-	0.000	0.000	0.000	0.013	
1.400	0.000	0.000	0.000	0.004	-	-	0.000	0.000	0.000	0.020	-	-	0.000	0.000	0.000	0.343	-	-	0.000	0.000	0.000	0.357	-	-	0.000	0.000	0.000	0.014	
1.500	0.000	0.000	0.000	0.001	-	30	0.000	0.000	0.000	0.012	-	-	0.000	0.000	0.000	0.440	-	-	0.000	0.000	0.000	0.449	-	-	0.000	0.000	0.000	0.015	
1.600	0.000	0.000	0.000	0.002	-	-	0.000	0.000	0.000	0.007	-	-	0.000	0.000	0.000	0.540	-	-	0.000	0.000	0.000	0.544	-	-	0.000	0.000	0.000	0.016	
1.700	0.000	0.000	0.000	0.001	-	-	0.000	0.000	0.000	0.004	-	-	0.000	0.000	0.000	0.640	-	-	0.000	0.000	0.000	0.641	-	-	0.000	0.000	0.000	0.017	
1.800	0.000	0.000	0.000	0.001	-	-	0.000	0.000	0.000	0.002	-	-	0.000	0.000	0.000	0.740	-	-	0.000	0.000	0.000	0.740	-	-	0.000	0.000	0.000	0.018	
1.900	0.000	0.000	0.000	0.001	-	-	0.000	0.000	0.000	0.001	-	-	0.000	0.000	0.000	0.840	-	-	0.000	0.000	0.000	0.840	-	-	0.000	0.000	0.000	0.019	
2.000	0.000	0.000	0.000	0.001	-	-	0.000	0.000	0.000	0.001	-	-	0.000	0.000	0.000	0.940	-	-	0.000	0.000	0.000	0.940	-	-	0.000	0.000	0.000	0.020	
2.200	0.000	0.000	0.000	0.002	-	-	0.000	0.000	0.000	0.002	-	-	0.000	0.000	0.000	1.14	-	-	0.000	0.000	0.000	1.14	-	-	0.000	0.000	0.000	0.022	
2.400	0.000	0.000	0.000	0.001	-	-	0.000	0.000	0.000	0.001	-	-	0.000	0.000	0.000	1.34	-	-	0.000	0.000	0.000	1.34	-	-	0.000	0.000	0.000	0.024	
2.600	0.000	0.000	0.000	0.001	-	-	0.000	0.000	0.000	0.001	-	-	0.000	0.000	0.000	1.54	-	-	0.000	0.000	0.000	1.54	-	-	0.000	0.000	0.000	0.026	
2.800	0.000	0.000	0.000	0.001	-	-	0.000	0.000	0.000	0.001	-	-	0.000	0.000	0.000	1.74	-	-	0.000	0.000	0.000	1.74	-	-	0.000	0.000	0.000	0.028	
3.000	0.000	0.000	0.000	0.002	-	-	0.000	0.000	0.000	0.001	-	-	0.000	0.000	0.000	1.94	-	-	0.000	0.000	0.000	1.94	-	-	0.000	0.000	0.000	0.030	
3.200	0.000	0.000	0.000	0.001	-	-	0.000	0.000	0.000	0.001	-	-	0.000	0.000	0.000	2.14	-	-	0.000	0.000	0.000	2.14	-	-	0.000	0.000	0.000	0.032	
3.400	0.000	0.000	0.000	0.001	-	-	0.000	0.000	0.000	0.002	-	-	0.000	0.000	0.000	2.34	-	-	0.000	0.000	0.000	2.34	-	-	0.000	0.000	0.000	0.034	
3.600	0.000	0.000	0.000	0.001	-	-	0.000	0.000	0.000	0.001	-	-	0.000	0.000	0.000	2.54	-	-	0.000	0.000	0.000	2.54	-	-	0.000	0.000	0.000	0.036	
3.800					-	-	0.000	0.000	0.000	0.001	-	-					-	-	0.000	0.000	0.000	2.74	-	-	0.000	0.000	0.000	0.038	
4.000					-	-	0.000	0.000	0.000	0.001	-	-					-	-	0.000	0.000	0.000	2.94	-	-	0.000	0.000	0.000	0.040	
4.400					-	-	0.000	0.000	0.000	0.001	-	-					-	-	0.000	0.000	0.000	3.34	-	-	0.000	0.000	0.000	0.044	
Σύνολα:					0	155					10	0	0	0			0	10				0	279	0	0				
Αριθμός Πράξεων:					0						1		0				0.00					0		0					

ΟΠΑΠ (ΚΟ)

(Μέγεθος Συμβολαίου: 100 Χρεόγραφα, Τρόπος Εξάσκησης: Αμερικάνικος, Φυσική Παράδοση)

Τιμή Εξάσκησης	Δικαιώματα Αγοράς												Δικαιώματα Πώλησης												Τιμή Εξάσκησης		
	Μάιος 2020				Ιούνιος 2020				Λοιποί Μήνες				Μάιος 2020				Ιούνιος 2020				Λοιποί Μήνες						
	Άνοιγμα	Ανιψ. Τιμή	Κατωτ. Τιμή	Τελ. Τιμή	Τιμή κλεισ.	Όγκος	Άνοιγ. θέσεις	Άνοιγμα	Ανιψ. Τιμή	Κατωτ. Τιμή	Τελ. Τιμή	Τιμή κλεισ.	Όγκος	Άνοιγ. θέσεις	Όγκος	Άνοιγ. θέσεις	Άνοιγμα	Ανιψ. Τιμή	Κατωτ. Τιμή	Τελ. Τιμή	Τιμή κλεισ.	Όγκος	Άνοιγ. θέσεις	Όγκος		Άνοιγ. θέσεις	
4.000	0.000	0.000	0.000	3.21	-	-	0.000	0.000	0.000	3.21	-	-	0.000	0.000	0.000	0.001	-	-	0.000	0.000	0.000	0.001	-	-	0.000	0.000	0.040
4.400	0.000	0.000	0.000	2.81	-	-	0.000	0.000	0.000	2.82	-	-	0.000	0.000	0.000	0.002	-	-	0.000	0.000	0.000	0.003	-	-	0.000	0.000	0.044
4.800	0.000	0.000	0.000	2.41	-	-	0.000	0.000	0.000	2.43	-	-	0.000	0.000	0.000	0.003	-	-	0.000	0.000	0.000	0.011	-	-	0.000	0.000	0.048
5.200	0.000	0.000	0.000	2.01	-	-	0.000	0.000	0.000	2.05	-	-	0.000	0.000	0.000	0.003	-	-	0.000	0.000	0.000	0.031	-	-	0.000	0.000	0.052
5.600	0.000	0.000	0.000	1.62	-	-	0.000	0.000	0.000	1.69	-	-	0.000	0.000	0.000	0.014	-	5	0.000	0.000	0.000	0.070	-	-	0.000	0.000	0.056
6.000	0.000	0.000	0.000	1.25	-	-	0.000	0.000	0.000	1.36	-	-	0.000	0.000	0.000	0.045	-	20	0.000	0.000	0.000	0.138	-	-	0.000	0.000	0.060
6.400	0.000	0.000	0.000	0.918	-	-	0.000	0.000	0.000	1.06	-	-	0.000	0.000	0.000	0.110	-	45	0.000	0.000	0.000	0.242	-	-	0.000	0.000	0.064
6.800	0.000	0.000	0.000	0.638	-	20	0.000	0.000	0.000	0.812	-	-	0.000	0.000	0.000	0.229	-	30	0.000	0.000	0.000	0.391	-	-	0.000	0.000	0.068
7.200	0.000	0.000	0.000	0.413	-	20	0.000	0.000	0.000	0.605	-	40	0.000	0.000	0.000	0.404	-	-	0.000	0.000	0.000	0.583	-	-	0.000	0.000	0.072
7.600	0.000	0.000	0.000	0.257	-	118	0.000	0.000	0.000	0.441	-	-	0.000	0.000	0.000	0.648	-	-	0.000	0.000	0.000	0.819	-	-	0.000	0.000	0.076
8.000	0.000	0.000	0.000	0.149	-	35	0.000	0.000	0.000	0.316	-	-	0.000	0.000	0.000	0.940	-	-	0.000	0.000	0.000	1.09	-	-	0.000	0.000	0.080
8.400	0.000	0.000	0.000	0.081	-	-	0.000	0.000	0.000	0.222	-	-	0.000	0.000	0.000	1.27	-	-	0.000	0.000	0.000	1.40	-	-	0.000	0.000	0.084
8.800	0.000	0.000	0.000	0.041	-	-	0.000	0.000	0.000	0.152	-	-	0.000	0.000	0.000	1.63	-	-	0.000	0.000	0.000	1.73	-	-	0.000	0.000	0.088
9.200	0.000	0.000	0.000	0.020	-	-	0.000	0.000	0.000	0.101	-	-	0.000	0.000	0.000	2.01	-	-	0.000	0.000	0.000	2.08	-	-	0.000	0.000	0.092
9.600	0.000	0.000	0.000	0.010	-	-	0.000	0.000	0.000	0.067	-	-	0.000	0.000	0.000	2.40	-	-	0.000	0.000	0.000	2.45	-	-	0.000	0.000	0.096
10.000	0.000	0.000	0.000	0.004	-	-	0.000	0.000	0.000	0.045	-	-	0.000	0.000	0.000	2.80	-	-	0.000	0.000	0.000	2.83	-	-	0.000	0.000	0.100
11.000	0.000	0.000	0.000	0.001	-	-	0.000	0.000	0.000	0.014	-	-	0.000	0.000	0.000	3.80	-	-	0.000	0.000	0.000	3.80	-	-	0.000	0.000	0.110
12.000	0.000	0.000	0.000	0.003	-	-	0.000	0.000	0.000	0.004	-	-	0.000	0.000	0.000	4.80	-	-	0.000	0.000	0.000	4.80	-	-	0.000	0.000	0.120
13.000	0.000	0.000	0.000	0.001	-	-	0.000	0.000	0.000	0.001	-	-	0.000	0.000	0.000	5.80	-	-	0.000	0.000	0.000	5.80	-	-	0.000	0.000	0.130
14.000	0.000	0.000	0.000	0.002	-	-	0.000	0.000	0.000	0.001	-	-	0.000	0.000	0.000	6.80	-	-	0.000	0.000	0.000	6.80	-	-	0.000	0.000	0.140
15.000	0.000	0.000	0.000	0.002	-	-	0.000	0.000	0.000	0.001	-	-	0.000	0.000	0.000	7.80	-	-	0.000	0.000	0.000	7.80	-	-	0.000	0.000	0.150
16.000	0.000	0.000	0.000	0.001	-	-	0.000	0.000	0.000	0.001	-	-	0.000	0.000	0.000	8.80	-	-	0.000	0.000	0.000	8.80	-	-	0.000	0.000	0.160
17.000	0.000	0.000	0.000	0.001	-	-	0.000	0.000	0.000	0.001	-	-	0.000	0.000	0.000	9.80	-	-	0.000	0.000	0.000	9.80	-	-	0.000	0.000	0.170
Σύνολο:					0	193					0	40	0	0		0	100				0	11	0	0			
Αριθμός Πράξεων:					0						0	0				0.00						0		0			

ΟΤΕ (ΚΟ)

(Μέγεθος Συμβολαίου: 100 Χρεόγραφα, Τρόπος Εξάσκησης: Αμερικάνικος, Φυσική Παράδοση)

Τιμή Εξάσκησης	Δικαιώματα Αγοράς													Δικαιώματα Πώλησης													Τιμή Εξάσκησης				
	Μάιος 2020				Ιούνιος 2020				Λοιποί Μήνες		Μάιος 2020				Ιούνιος 2020				Λοιποί Μήνες												
	Άνοιγμα	Ανιτ Τιμή	Κατωτ Τιμή	Τελ Τιμή	Τιμή κλεισ.	Όγκος	Ανοικτές θέσεις	Άνοιγμα	Ανιτ Τιμή	Κατωτ Τιμή	Τελ Τιμή	Τιμή κλεισ.	Όγκος	Ανοικτές θέσεις	Όγκος	Ανοικτές θέσεις	Άνοιγμα	Ανιτ Τιμή	Κατωτ Τιμή	Τελ Τιμή	Τιμή κλεισ.	Όγκος	Ανοικτές θέσεις	Όγκος	Ανοικτές θέσεις						
7.200	0.000	0.000	0.000	4.31	-	-	0.000	0.000	0.000	4.32	-	-	0.000	0.000	0.000	0.001	-	-	0.000	0.000	0.000	0.001	-	-	0.000	0.000	0.000	0.001	-	-	0.072
7.600	0.000	0.000	0.000	3.91	-	-	0.000	0.000	0.000	3.93	-	-	0.000	0.000	0.000	0.004	-	-	0.000	0.000	0.000	0.004	-	-	0.000	0.000	0.000	0.004	-	-	0.076
8.000	0.000	0.000	0.000	3.51	-	-	0.000	0.000	0.000	3.54	-	-	0.000	0.000	0.000	0.001	-	-	0.000	0.000	0.000	0.010	-	-	0.000	0.000	0.000	0.010	-	-	0.080
8.400	0.000	0.000	0.000	3.11	-	-	0.000	0.000	0.000	3.15	-	-	0.000	0.000	0.000	0.001	-	-	0.000	0.000	0.000	0.022	-	-	0.000	0.000	0.000	0.022	-	-	0.084
8.800	0.000	0.000	0.000	2.72	-	-	0.000	0.000	0.000	2.77	-	-	0.000	0.000	0.000	0.004	-	-	0.000	0.000	0.000	0.044	-	-	0.000	0.000	0.000	0.044	-	-	0.088
9.200	0.000	0.000	0.000	2.33	-	-	0.000	0.000	0.000	2.41	-	-	0.000	0.000	0.000	0.014	-	-	0.000	0.000	0.000	0.080	-	-	0.000	0.000	0.000	0.080	-	-	0.092
9.600	0.000	0.000	0.000	1.95	-	-	0.000	0.000	0.000	2.07	-	-	0.000	0.000	0.000	0.034	-	-	0.000	0.000	0.000	0.135	-	-	0.000	0.000	0.000	0.135	-	-	0.096
10.000	0.000	0.000	0.000	1.59	-	-	0.000	0.000	0.000	1.74	-	-	0.000	0.000	0.000	0.072	-	27	0.000	0.000	0.000	0.212	-	-	0.000	0.000	0.000	0.212	-	-	0.100
11.000	0.000	0.000	0.000	0.829	-	-	0.000	0.000	0.000	1.07	-	-	0.000	0.000	0.000	0.315	-	5	0.000	0.000	0.000	0.536	-	-	0.000	0.000	0.000	0.536	-	-	0.110
12.000	0.000	0.000	0.000	0.347	-	-	0.000	0.000	0.000	0.599	-	-	0.000	0.000	0.000	0.833	-	-	0.000	0.000	0.000	1.06	-	-	0.000	0.000	0.000	1.06	-	-	0.120
13.000	0.000	0.000	0.000	0.116	-	40	0.000	0.000	0.000	0.309	-	-	0.000	0.000	0.000	1.60	-	-	0.000	0.000	0.000	1.77	-	-	0.000	0.000	0.000	1.77	-	-	0.130
14.000	0.000	0.000	0.000	0.030	-	-	0.000	0.000	0.000	0.142	-	-	0.000	0.000	0.000	2.52	-	-	0.000	0.000	0.000	2.61	-	-	0.000	0.000	0.000	2.61	-	-	0.140
15.000	0.000	0.000	0.000	0.006	-	-	0.000	0.000	0.000	0.064	-	-	0.000	0.000	0.000	3.50	-	-	0.000	0.000	0.000	3.54	-	-	0.000	0.000	0.000	3.54	-	-	0.150
16.000	0.000	0.000	0.000	0.001	-	-	0.000	0.000	0.000	0.026	-	-	0.000	0.000	0.000	4.50	-	-	0.000	0.000	0.000	4.51	-	-	0.000	0.000	0.000	4.51	-	-	0.160
17.000	0.000	0.000	0.000	0.001	-	-	0.000	0.000	0.000	0.009	-	-	0.000	0.000	0.000	5.50	-	-	0.000	0.000	0.000	5.50	-	-	0.000	0.000	0.000	5.50	-	-	0.170
18.000	0.000	0.000	0.000	0.001	-	-	0.000	0.000	0.000	0.004	-	-	0.000	0.000	0.000	6.50	-	-	0.000	0.000	0.000	6.50	-	-	0.000	0.000	0.000	6.50	-	-	0.180
19.000	0.000	0.000	0.000	0.001	-	-	0.000	0.000	0.000	0.001	-	-	0.000	0.000	0.000	7.50	-	-	0.000	0.000	0.000	7.50	-	-	0.000	0.000	0.000	7.50	-	-	0.190
Σύνολα:					0	40					0	0	0	0		0	32				0	0	0	0	0				0	0	
Αριθμός Πράξεων:					0						0	0	0			0.00						0		0					0	0	

ΠΕΙΡΑΙΩΣ ΤΡΑΠΕΖΑ (ΚΟ)

(Μέγεθος Συμβολαίου: 100 Χρεόγραφα, Τρόπος Εξάσκησης: Αμερικάνικος, Φυσική Παράδοση)

Τιμή Εξάσκησης	Δικαιώματα Αγοράς												Δικαιώματα Πώλησης																
	Μάιος 2020						Ιούνιος 2020						Λοιποί Μήνες		Μάιος 2020						Ιούνιος 2020						Λοιποί Μήνες		Τιμή Εξάσκησης
	Άνοιγμα	Ανιτ Τιμή	Καπιτ Τιμή	Τελ Τιμή	Τιμή κλεισ.	Όγκος	Άνοιγες θέσεις	Άνοιγμα	Ανιτ Τιμή	Καπιτ Τιμή	Τελ Τιμή	Τιμή κλεισ.	Όγκος	Άνοιγες θέσεις	Όγκος	Άνοιγες θέσεις	Άνοιγμα	Ανιτ Τιμή	Καπιτ Τιμή	Τελ Τιμή	Τιμή κλεισ.	Όγκος	Άνοιγες θέσεις	Όγκος	Άνοιγες θέσεις				
0.700	0.000	0.000	0.000	0.421	-	-	0.000	0.000	0.000	0.425	-	-				0.000	0.000	0.000	0.001	-	-	0.000	0.000	0.000	0.003	-	-	0.007	
0.750	0.000	0.000	0.000	0.371	-	-	0.000	0.000	0.000	0.378	-	-				0.000	0.000	0.000	0.002	-	-	0.000	0.000	0.000	0.006	-	-	0.008	
0.800	0.000	0.000	0.000	0.322	-	-	0.000	0.000	0.000	0.333	-	-				0.000	0.000	0.000	0.001	-	-	0.000	0.000	0.000	0.011	-	-	0.008	
0.850	0.000	0.000	0.000	0.275	-	-	0.000	0.000	0.000	0.291	-	-				0.000	0.000	0.000	0.003	-	-	0.000	0.000	0.000	0.018	-	-	0.009	
0.900	0.000	0.000	0.000	0.229	-	-	0.000	0.000	0.000	0.250	-	-				0.000	0.000	0.000	0.008	-	-	0.000	0.000	0.000	0.027	-	-	0.009	
0.950	0.000	0.000	0.000	0.186	-	-	0.000	0.000	0.000	0.214	-	-				0.000	0.000	0.000	0.015	-	-	0.000	0.000	0.000	0.041	-	-	0.010	
1.000	0.000	0.000	0.000	0.148	-	-	0.000	0.000	0.000	0.182	-	-				0.000	0.000	0.000	0.026	-	-	0.000	0.000	0.000	0.058	-	-	0.010	
1.100	0.000	0.000	0.000	0.086	-	-	0.000	0.000	0.000	0.126	-	-				0.000	0.000	0.000	0.065	-	-	0.000	0.000	0.000	0.103	-	-	0.011	
1.200	0.000	0.000	0.000	0.045	-	-	0.120	0.120	0.120	0.120	0.120	10	-			0.000	0.000	0.000	0.124	-	-	0.000	0.000	0.000	0.161	-	-	0.012	
1.300	0.000	0.000	0.000	0.021	-	-	0.000	0.000	0.000	0.055	-	-				0.000	0.000	0.000	0.200	-	-	0.000	0.000	0.000	0.231	-	-	0.013	
1.400	0.000	0.000	0.000	0.009	-	160	0.000	0.000	0.000	0.035	-	-				0.000	0.000	0.000	0.288	-	-	0.000	0.000	0.000	0.311	-	-	0.014	
1.500	0.000	0.000	0.000	0.004	-	-	0.000	0.000	0.000	0.021	-	-				0.000	0.000	0.000	0.382	-	-	0.000	0.000	0.000	0.398	-	-	0.015	
1.600	0.000	0.000	0.000	0.001	-	-	0.000	0.000	0.000	0.013	-	-				0.000	0.000	0.000	0.481	-	-	0.000	0.000	0.000	0.490	-	-	0.016	
1.700	0.000	0.000	0.000	0.005	-	-	0.000	0.000	0.000	0.008	-	-				0.000	0.000	0.000	0.580	-	-	0.000	0.000	0.000	0.585	-	-	0.017	
1.800	0.000	0.000	0.000	0.002	-	-	0.000	0.000	0.000	0.005	-	-				0.000	0.000	0.000	0.680	-	-	0.000	0.000	0.000	0.682	-	-	0.018	
1.900	0.000	0.000	0.000	0.001	-	-	0.000	0.000	0.000	0.003	-	-				0.000	0.000	0.000	0.780	-	-	0.000	0.000	0.000	0.781	-	-	0.019	
2.000	0.000	0.000	0.000	0.001	-	-	0.000	0.000	0.000	0.002	-	-				0.000	0.000	0.000	0.880	-	-	0.000	0.000	0.000	0.880	-	-	0.020	
2.200	0.000	0.000	0.000	0.001	-	-	0.000	0.000	0.000	0.001	-	-				0.000	0.000	0.000	1.08	-	-	0.000	0.000	0.000	1.08	-	-	0.022	
2.400	0.000	0.000	0.000	0.001	-	-	0.000	0.000	0.000	0.001	-	-				0.000	0.000	0.000	1.28	-	-	0.000	0.000	0.000	1.28	-	-	0.024	
2.600	0.000	0.000	0.000	0.001	-	-	0.000	0.000	0.000	0.001	-	-				0.000	0.000	0.000	1.48	-	-	0.000	0.000	0.000	1.48	-	-	0.026	
2.800	0.000	0.000	0.000	0.002	-	-	0.000	0.000	0.000	0.001	-	-				0.000	0.000	0.000	1.68	-	-	0.000	0.000	0.000	1.68	-	-	0.028	
3.000	0.000	0.000	0.000	0.001	-	-	0.000	0.000	0.000	0.001	-	-				0.000	0.000	0.000	1.88	-	-	0.000	0.000	0.000	1.88	-	-	0.030	
3.200	0.000	0.000	0.000	0.001	-	-	0.000	0.000	0.000	0.001	-	-				0.000	0.000	0.000	2.08	-	-	0.000	0.000	0.000	2.08	-	-	0.032	
3.400	0.000	0.000	0.000	0.001	-	-	0.000	0.000	0.000	0.001	-	-				0.000	0.000	0.000	2.28	-	-	0.000	0.000	0.000	2.28	-	-	0.034	
3.600	0.000	0.000	0.000	0.008	-	-	0.000	0.000	0.000	0.001	-	-				0.000	0.000	0.000	2.48	-	-	0.000	0.000	0.000	2.48	-	-	0.036	
3.800	0.000	0.000	0.000	0.004	-	-	0.000	0.000	0.000	0.001	-	-				0.000	0.000	0.000	2.68	-	-	0.000	0.000	0.000	2.68	-	-	0.038	
4.000					-	-	0.000	0.000	0.000	0.007	-	-								-	-	0.000	0.000	0.000	2.88	-	-	0.040	
4.400					-	-	0.000	0.000	0.000	0.002	-	-								-	-	0.000	0.000	0.000	3.28	-	-	0.044	
4.800					-	-	0.000	0.000	0.000	0.001	-	-								-	-	0.000	0.000	0.000	3.68	-	-	0.048	
Σύνολα:					0	160					10	0	0	0					0	0				0	0	0	0		
Αριθμός Πράξεων:					0						1		0						0.00					0		0			

Προϊόν Δανεισμού	Υποκείμενος Τίτλος	Πολυμερείς Συναλλαγές[1]					Διμερείς Συναλλαγές[2]		Δανεισμός Τίτλων μέσω ΟΤC[3]
		Ανοιχτές θέσεις[5]	Προσφερόμενη ποσότητα	Μ.Σ.Τ[4]	Όγκος συναλλαγών	Μ.Σ.Τ[4]	Όγκος συναλλαγών	Μ.Σ.Τ[4]	Όγκος συναλλαγών
ALPHABOR	ALPHA BANK (ΚΟ)	3,589	---	---	---	---	---	---	39,633,661
TATTBOR	ATTICA BANK A.T.E. (ΚΟ)	14,603	---	---	---	---	---	---	370
CENERBOR	CENERGY HOLDINGS (ΚΑ)	---	---	---	400	2.98%	---	---	---
EEEBOR	COCA-COLA HBC AG (ΚΟ)	3,765	---	---	---	---	---	---	70,546
EUROBBOR	EUROBANK HOLDINGS (ΚΟ)	---	---	---	---	---	---	---	61,013,302
FFGRPBOR	FOLLI-FOLLIE (ΚΟ)	---	---	---	---	---	---	---	1,120,847
FOYRKBOR	FOURLIS ΣΥΜΜΕΤΟΧΩΝ (ΚΟ)	3,391	---	---	---	---	---	---	4,650
INTRKBOR	INTRACOM HOLDINGS (ΚΟ)	2,100	---	---	---	---	---	---	---
BELABOR	JUMBO (ΚΟ)	46,988	---	---	---	---	---	---	151,098
LAMDABOR	LAMDA DEVELOPMENT(ΚΟ)	930	---	---	---	---	---	---	41,118
MIGBOR	MARFIN INVESTMENT GROUP (ΚΟ)	---	---	---	---	---	---	---	794,474
QUALBOR	QUALITY & RELIABILITY (ΚΟ)	---	---	---	---	---	---	---	---
TITCBOR	TITAN CEMENT (ΚΑ)	600	---	---	---	---	---	---	188,110
VIQBOR	VIOTALCO SA/NV (ΚΑ)	400	---	---	---	---	---	---	---
ADMIEBOR	ΑΔΜΗΕ ΣΥΜΜΕΤΟΧΩΝ Α.Ε. (ΚΟ)	28,934	---	---	---	---	---	---	157,344
AEGBOR	ΑΕΡΟΠΟΡΙΑ ΑΙΓΑΙΟΥ (ΚΟ)	3,266	---	---	---	---	---	---	56,058
ALMYBOR	ΑΛΟΥΜΥΛΑ (ΚΟ)	---	---	---	---	---	---	---	---
GEKTERNABOR	ΓΕΚ ΤΕΡΝΑ (ΚΟ)	4,400	---	---	1,400	3.36%	---	---	35,193
PPCBOR	ΔΕΗ (ΚΟ)	---	---	---	---	---	---	---	6,283,121
ETEBOR	ΕΘΝΙΚΗ ΤΡΑΠΕΖΑ (ΚΟ)	31,129	---	---	---	---	---	---	9,822,988
ELLAKTORBOR	ΕΛΛΑΚΤΩΡ (ΚΟ)	---	---	---	---	---	---	---	292,898
EXAEBOR	ΕΛΛΗΝ. ΧΡΗΜΑΤΙΣΤΗΡΙΑ-Χ.Α. (ΚΟ)	94,500	---	---	500	2.65%	---	---	163,165
ELREBOR	ΕΛΛΗΝΙΚΑ ΠΕΤΡΕΛΑΙΑ (ΚΟ)	3,000	---	---	---	---	---	---	51,983
EYDARBOR	ΕΥΔΑΠ (ΚΟ)	---	---	---	---	---	---	---	232,781
INLOTBOR	INTRALOT (ΚΟ)	---	---	---	---	---	---	---	4,512
MOHBOR	ΜΟΤΟΡ ΟΙΛ (ΚΟ)	5,900	---	---	---	---	---	---	10,420
MYTILBOR	ΜΥΤΙΛΗΝΑΙΟΣ (ΚΟ)	8,639	---	---	---	---	---	---	83,342
PRABOR	ΟΛΠ (ΚΟ)	1,123	---	---	---	---	---	---	2,901
OPARBOR	ΟΠΑΠ (ΚΟ)	4,456	---	---	3,000	2.65%	---	---	1,305,113
HTQBOR	ΟΤΕ (ΚΟ)	11,484	---	---	---	---	---	---	535,505
TREIRBOR	ΠΕΙΡΑΙΩΣ ΤΡΑΠΕΖΑ (ΚΟ)	24,074	---	---	---	---	9,500	6.50%	19,764,226

Σημειώσεις Προϊόντων Δανεισμού

[1] - Πολυμερείς Συμβάσεις Δανειοδοσίας των μεθόδων 8-1, 8-2 και 8-3-3 (σύμφ. Με Αποφ.17 ΔΣ του Χρηματιστηρίου).

[2] - Διμερείς Συμβάσεις Δανειοδοσίας των μεθόδων 8-3-1 και 8-3-2 (σύμφ. Με Αποφ. 20 ΔΣ του Χρηματιστηρίου).

[3] - Τα στοιχεία Συναλλαγής Δανεισμού Τίτλων μέσω ΟΤC δηλώνονται από τους χειριστές ΣΑΤ και αφορούν τις ποσότητες που έχουν καταγραφεί στο ΣΑΤ έως και τη προηγούμενη εργάσιμη ημέρα.

[4] - Μ.Σ.Τ: - Μέση Σταθμισμένη Τιμή (ως προς τα τεμάχια)

[5] - Τα στοιχεία αφορούν σε ανοιχτές θέσεις πριν την έναρξη της συνεδρίασης

Προϊόν Δανεισμού	Υποκείμενος Τίτλος	Πολυμερείς Συναλλαγές[1]					Διμερείς Συναλλαγές[2]		Δανεισμός Τίτλων μέσω OTC[3]
		Ανοιχτές θέσεις[5]	Προσφερόμενη ποσότητα	Μ.Σ.Τ[4]	Όγκος συναλλαγών	Μ.Σ.Τ[4]	Όγκος συναλλαγών	Μ.Σ.Τ[4]	Όγκος συναλλαγών
PLAISBOR	ΠΛΑΙΣΙΟ COMPUTERS (ΚΟ)	---	---	---	---	---	---	---	---
SARBOR	ΣΑΡΑΝΤΗΣ ΓΡ. (ΚΟ)	---	---	---	---	---	---	---	22,112
TENERGYBOR	ΤΕΡΝΑ ΕΝΕΡΓΕΙΑΚΗ (ΚΟ)	750	---	---	---	---	---	---	55,391

Σημειώσεις Προϊόντων Δανεισμού

[1] - Πολυμερείς Συμβάσεις Δανειοδοσίας των μεθόδων 8-1, 8-2 και 8-3-3 (σύμφ. Με Αποφ.17 ΔΣ του Χρηματιστηρίου).

[2] - Διμερείς Συμβάσεις Δανειοδοσίας των μεθόδων 8-3-1 και 8-3-2 (σύμφ. Με Αποφ. 20 ΔΣ του Χρηματιστηρίου).

[3] - Τα στοιχεία Συναλλαγές Δανεισμού Τίτλων μέσω OTC δηλώνονται από τους χειριστές ΣΑΤ και αφορούν τις ποσότητες που έχουν καταγραφεί στο ΣΑΤ έως και τη προηγούμενη εργάσιμη ημέρα.

[4] - Μ.Σ.Τ.: - Μέση Σταθμισμένη Τιμή (ως προς τα τεμάχια)

[5] - Τα στοιχεία αφορούν σε ανοιχτές θέσεις πριν την έναρξη της συνεδρίασης

Κωδικό και ονομασίες Κλάδων Οικονομικής Δραστηριότητας του Χρηματιστηρίου Αθηνών

12003 - Διαπραγματεύσιμα Αμοιβαία Κεφάλαια	10101010 Υπηρεσίες Ηλεκτρονικών Υπολογιστών
10101015 Λογισμικό	10102030 Υλικό Υπολογιστών
15101010 Εξοπλισμός Τηλεπικοινωνιών	15102015 Υπηρεσίες Τηλεπικοινωνιών
20101010 Υγειονομικές Μονάδες	20101025 Υπηρεσίες Υγείας
20102010 Ιατρικός Εξοπλισμός	20103015 Φαρμακευτικά Προϊόντα
30101010 Τράπεζες	30202000 Διαφοροποιημένες Χρηματοοικονομικές Υπηρεσίες
30202010 Διαχείριση Κεφαλαίων & Θεματοφύλακες	30202015 Επενδυτικές Υπηρεσίες
30302010 Γενικές Ασφάλειες	30302015 Μεσίτες Ασφαλίσεων
35101010 Συμμετοχές & Ανάπτυξη Ακίνητης Περιουσίας	35101015 Υπηρεσίες Ακίνητης Περιουσίας
35102000 Διαφοροποιημένες Α.Ε.Ε.Α.Π.	35102030 Α.Ε.Ε.Α.Π. Επαγγελματικών Χώρων
40201040 Υπηρεσίες Ενοικίασης και Χρηματοδοτικής Μίσθωσης	40202010 Κατασκευή Κατοικιών
40202015 Έπιπλα	40202020 Οικιακές Συσκευές
40203040 Ηλεκτρονική Ψυχαγωγία	40203045 Παιχνίδια
40204020 Ρούχα και Αξεσουάρ	40301010 Ψυχαγωγία
40301030 Εκδόσεις	40301035 Ραδιοτηλεοπτικοί Φορείς
40401010 Διαφοροποιημένοι Έμποροι	40401020 Εμπόριο Ενδυμάτων
40401025 Εμπόριο Προϊόντων Οικιακής Βελτίωσης	40401030 Εξειδικευμένο Λιανικό Εμπόριο
40501010 Αεροπορικές Εταιρείες	40501015 Ταξίδια & Τουρισμός
40501020 Τυχερά Παιχνίδια	40501025 Ξενοδοχεία & Πανσιόν
45101015 Απόσταξη & Οينوπαραγωγή	45101020 Αναψυκτικά
45102010 Γεωργεία, Αλιεία, Εκτροφή και Φυτείες	45102020 Τρόφιμα
45103010 Καπνός	45201010 Λιανικό & Χονδρικό Εμπόριο Τροφίμων
45201020 Είδη Προσωπικής Φροντίδας	50101010 Κατασκευές
50101030 Τσιμέντα	50101035 Άλλα Οικοδομικά Υλικά
50202010 Ηλεκτρικά Εξαρτήματα	50203000 Διαφοροποιημένες Βιομηχανίες
50203015 Πλαστικά	50203030 Υλικά Συσκευασίας
50204000 Μηχανήματα Βιομηχανικού Εξοπλισμού	50204020 Μηχανήματα Κατασκευών
50205010 Προμηθευτές Βιομηχανίας	50205020 Υποστηρικτικές Υπηρεσίες προς Επιχειρήσεις
50205030 Υπηρεσίες Μαζικής Εκτύπωσης	50206015 Εμπορικά Οχήματα & Ανταλλακτικά
50206030 Θαλάσσιες Μεταφορές	50206060 Υπηρεσίες Μεταφορών
55101000 Διαφοροποιημένα Υλικά	55101020 Κλωστοϋφαντουργικά Προϊόντα
55102000 Ορυχεία	55102010 Σίδηρος & Χάλυβας
55102015 Μεταλλουργία	55102035 Αλουμίνιο
60101000 Καθετοποιημένες Εταιρ. Πετρελαίου & Φυσικού Αερίου	60101020 Διυλιστήρια & Εμπορία Πετρελαιοειδών
65101010 Εναλλακτική Ηλεκτρική Ενέργεια	65101015 Συμβατική Ηλεκτρική Ενέργεια
65102030 Ύδρευση	



ATHEX
Athens Stock Exchange

Λεωφ. Αθηνών 110 104 42 Αθήνα
110, Athinon Ave. GR 104 42 Athens
tel. (+30)210-33.66.800, fax (+30)210-33.66.101
www.athexgroup.gr