

20

Ημερήσιο Δελτίο  
Συναλλακτικής Δραστηριότητας

Daily Official List  
of Trading Activity

Πέμπτη, 16 Απριλίου, 2020

Έτος: 141 Αύξων Αριθμός Συνεδρίασης: 71



**ATHEXGROUP**  
Athens Exchange Group

**Αποποίηση Ευθύνης:**

Η εταιρεία Ελληνικά Χρηματιστήρια-Χρηματιστήριο Αθηνών Ανώνυμη Εταιρεία Συμμετοχών καταβάλλει κάθε δυνατή προσπάθεια ώστε να διασφαλίσει ότι οι πληροφορίες και τα λοιπά στοιχεία που εμφανίζονται στο Ημερήσιο Δελτίο Τιμών (Η.Δ.Τ.) είναι ορθά και πλήρη αλλά δεν έχει καμία ευθύνη για ενδεχόμενο λάθος ή παράλειψη στοιχείων και / ή ευθύνη σχετικά με την ακρίβεια, αξιοπιστία, επικαιροποίηση και πληρότητα των παραπάνω πληροφοριών και στοιχείων ή ευθύνη προερχόμενη άμεσα ή έμμεσα από την χρήση των παραπάνω πληροφοριών.

Η Εταιρία δεν έχει καμία ευθύνη για την ακρίβεια των στοιχείων που περιλαμβάνονται στις ανακοινώσεις των εισηγμένων εταιρειών. Πιθανές προσβολές δικαιωμάτων τρίτων από το περιεχόμενο των ανακοινώσεων συνιστούν αποκλειστική ευθύνη του αποστολέα των ανακοινώσεων.

Όλα τα αναγραφόμενα στο Η.Δ.Τ. στοιχεία παρέχονται μόνο για τους σκοπούς της πληροφόρησης και δεν συνιστούν παροχή επενδυτικών συμβουλών ή πρόσκληση για επένδυση σε κινητές αξίες που διαπραγματεύονται στο Χρηματιστήριο Αθηνών.

Αναγνωρίζεται και συμφωνείται ότι όλα τα δικαιώματα επί των πληροφοριών που εμφανίζονται στο Η.Δ.Τ. θα αποτελούν κυριότητα της εταιρίας και οποιοδήποτε άλλο δικαίωμα συμπεριλαμβανομένου του δικαιώματος πνευματικής ιδιοκτησίας, σήματος κλπ. ανήκουν στο Χρηματιστήριο Αθηνών.

Τα ανωτέρω στοιχεία αποτελούν ιδιοκτησία της Εταιρίας και προστατεύονται σύμφωνα με τις διατάξεις περί πνευματικής ιδιοκτησίας. Απαγορεύεται α) η με οποιοδήποτε τρόπο ή μέσο αναπαραγωγή, αναδημοσίευση, τροποποίηση, αντιγραφή, πώληση, μετάδοση ή διανομή του συνόλου ή μέρους τους, χωρίς αναφορά στην πηγή και β) η εμπορική εκμετάλλευση των στοιχείων από τρίτους.

Η Εταιρία δεν φέρει καμία ευθύνη προερχόμενη άμεσα ή έμμεσα από χρήση ή τυχόν αλλοίωση των ανωτέρω στοιχείων όταν αυτά χρησιμοποιούνται από

**Ελληνικά Χρηματιστήρια - Χρηματιστήριο Αθηνών Α.Ε. Συμμετοχών**

Λεωφόρος Αθηνών 110, 10442 Αθήνα, Τηλ: (210) 33.66.800, Fax: (210) 32.13.938

[www.athexgroup.gr](http://www.athexgroup.gr)

**Χρηματιστηριακό Κέντρο Θεσσαλονίκης**

Κατούνη 16-18, Θεσ/νίκη 546 25, Τηλ: (2310) 567.667, Fax: (2310) 530.455

**Συνεγγυητικό Κεφάλαιο Εξασφάλισης Επενδυτικών Υπηρεσιών**

Φειδίου 14-16, Αθήνα 106 78, Τηλ: (210) 33.04.682, Fax: (210) 33.04.155

**Επιτροπή Κεφαλαιαγοράς**

Κολοκοτρώνη 1 & Σταδίου 1, Αθήνα 105 62, Τηλ: (210) 33.77.100, Fax: (210) 33.77.173

**Πίνακας Περιεχομένων**

**Ενότητα 1: Στατιστικά Στοιχεία Χρεογράφων, Παραγώγων και Δανεισμού**

- Οι Αγορές Χρεογράφων Παραγώγων Δανεισμού
- Χρηματιστηριακοί Δείκτες
- Αναλυτικά Στοιχεία Συναλλαγών Αγοράς Χρεογράφων
- Στοιχεία Συναλλαγών Κλάδων Χρηματιστηρίου Αθηνών & Χρηματοοικονομικών Προϊόντων (Δ.Α.Κ.)
- Οι 10 Μετοχές με τη μεγαλύτερη Άνοδο & Πτώση
- Αναλυτικά Στοιχεία Συναλλαγών Αγοράς Παραγώγων

**Ενότητα 2: Αναλυτικά Στοιχεία Συναλλαγών Χρεογράφων**

- Αναλυτικά Στοιχεία Συναλλαγών Χρεογράφων
- Σημειώσεις Χρεογράφων

**Ενότητα 3: Στοιχεία Συναλλαγών Χρεογράφων**

- Στοιχεία Συναλλαγών Πακέτων
- Στοιχεία Συναλλαγών Δικαιωμάτων

- Στοιχεία Δανεισμού Τίτλων
- Στοιχεία Συναλλαγών Εκποιήσεων
- Στοιχεία Συναλλαγών Εκποιήσεων Ενσώματων Ονομαστικών Μετοχών
- Στοιχεία Ενεργητικού Διαπραγματεύσιμων Αμοιβαίων Κεφαλαίων (Δ.Α.Κ.)
- Χαρακτηριστικά Διαπραγματεύσιμων Αμοιβαίων Κεφαλαίων (Δ.Α.Κ.)

**Ενότητα 4: Ανακοινώσεις**

**Ενότητα 5: Ομόλογα Διαπραγματεύσιμα στην Αγορά Αξιών Σταθερού Εισοδήματος**

- Ομολογιακά Δάνεια Επιχειρήσεων – Οργανωμένη Αγορά (Μετατρέψιμα)
- Ομολογιακά Δάνεια Επιχειρήσεων – Οργανωμένη Αγορά (Μη Μετατρέψιμα)
- Ομόλογα Ελληνικού Δημοσίου
- Έντοκα Γραμμάτια & Zero Coupon Ομόλογα Ελληνικού Δημοσίου
- Ομόλογα Ελληνικού Δημοσίου Διαπραγματεύσιμα με τη Μέθοδο Εκφώνησης - Αντιφώνησης
- Ομόλογα Κρατικών Τραπεζών

**Ενότητα 6: Πρόσθετα Στοιχεία Ενημέρωσης**

- Πίνακας Μελών Χρηματιστηρίου Αθηνών και Μελών ΕΤ.ΕΚ.
- Πίνακας Μετοχών Υπό Ειδική Διαπραγμάτευση
- Γνωστοποιήσεις Συναλλαγών - Κατάλογος Υπόχρεων Προσώπων

**Ενότητα 7: Αναλυτικά Στοιχεία Συναλλαγών Αγοράς Παραγώγων**

- Συμβόλαια Μελλοντικής Εκπλήρωσης σε Δείκτες
- Συμβόλαια Μελλοντικής Εκπλήρωσης σε Μετοχές
- Δικαιώματα Προαίρεσης σε Δείκτες
- Δικαιώματα Προαίρεσης σε Μετοχές
- Στοιχεία Συναλλαγών Προϊόντων Δανεισμού

**Παράρτημα Α: Κωδικοί και ονομασίες Κλάδων Οικονομικής Δραστηριότητας του Χρηματιστηρίου Αθηνών**

**Οι Αγορές Χρεογράφων Παραγώγων Δανεισμού**

Γενικός Δείκτης Τιμών και Αξία Συναλλαγών Μετοχών και Παραγώγων

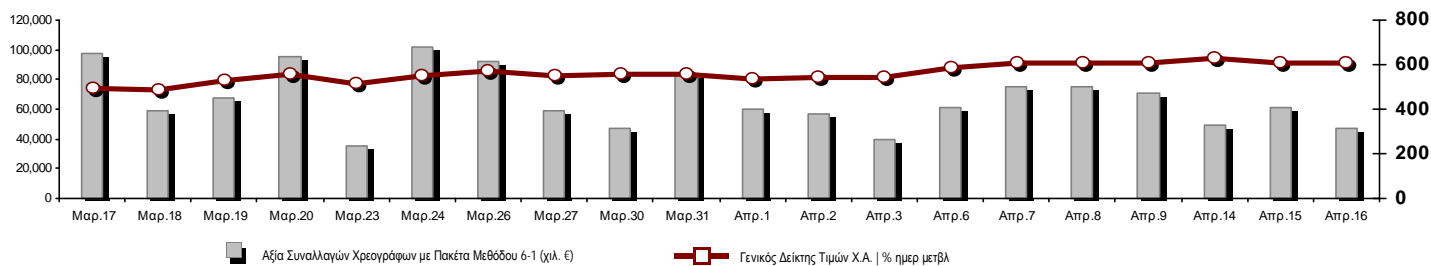

|  |            |         |  |                 |
|--|------------|---------|--|-----------------|
| <b>Κεφαλαιοποίηση Χ.Α. (εκατ €)**:</b>                               | 42,369.52  |         | <b>Συνολικές Ανοικτές Θέσεις σε Παράγωγα</b>             | 190,285         |
| Ημερήσια μεταβολή: εκατ. €   %                                       | -73.55     | -0.17%  | Ανοικτές θέσεις σε ΣΜΕ επί Δεικτών   % ημερ μετβλ        | 3,846 19.63%    |
| Μέση ετήσια Κεφ/ποίηση: εκατ. €   % Μετβλ. Μέση προηγ. έτος          | 52,831.21  | -3.56%  | Ανοικτές θέσεις σε ΣΜΕ επί μετοχών   % ημερ μετβλ        | 182,439 -2.28%  |
| <b>Γενικός Δείκτης Τιμών Χ.Α.   % ημερ μετβλ</b>                     | 606.75     | -0.13%  | Ανοικτές θέσεις σε Δικαιώματα επί Δεικτών   % ημερ μετβλ | 2,023 0.40%     |
| <b>Κεφαλαιοποίηση Γενικού Δείκτη (εκατ. €)</b>                       | 37,323.42  |         | Ανοικτές θέσεις σε Δικαιώματα επί μετοχών   % ημερ μετβλ | 1,977 1.54%     |
| Ημερήσια μεταβολή (εκατ. €)  | -118.00    |         |  |                 |
| <b>Αξία Συναλλαγών Χρεογράφων με Πακέτα Μεθόδου 6-1 (χιλ. €)</b>     | 46,748.69  |         | <b>Πλήθος Συμβολαίων Παραγώγων:</b>                      | 12,475          |
| Ημερήσια μεταβολή: %   | -14,068.20 | -23.13% | Ημερήσια μεταβολή: τμχ   %                               | -13,905 -52.71% |
| Μέση Αξία Συν/γών ΥiD: χιλ. €   % Μετβλ Μέση προηγ. έτος             | 80,105.12  | 21.73%  | Μέσος Όγκος Συμβ. ΥiD: % Μετβλ Μέσο προηγ. Έτος          | 35,932 -14.23%  |
| <b>Αξία Συναλλαγών Πακέτων Μεθόδου 6-1 (χιλ. €)</b>                  | 771.00     |         | <b>Πλήθος Πράξεων Παραγώγων:</b>                         | 1,296           |
| <b>Αξία Συναλλαγών Πακέτων Μεθόδου 6-2 &amp; 6-3 (χιλ. €)</b>        | 0.00       |         | Ημερήσια μεταβολή: πλήθος   %                            | -1,104 -46.00%  |
| <b>Αξία Συναλλαγών Ομολόγων (χιλ.€)</b>                              | 372.02     |         | Μέσο Πλήθος Πράξεων ΥiD: % Μετβλ Μέσο προηγ. Έτος        | 3,031 6.38%     |
| <b>Όγκος Συναλλαγών Χρεογράφων με Πακέτα Μεθόδου 6-1 (χιλ. Τμχ)</b>  | 25,814.17  |         | <b>Συνολικές Ανοικτές Θέσεις σε Δανεισμό</b>             | 376,282         |
| Ημερήσια μεταβολή: χιλ. τμχ   %                                      | -18,393.70 | -41.61% | Ημερήσια μεταβολή: τμχ   %                               | -16,104 -4.10%  |
| Μέσος Όγκος Συν/γών ΥiD: % Μετβλ Μέσο προηγ. Έτος                    | 42,493.30  | 33.84%  | <b>Πλήθος Συναλλαγών Δανεισμού (Πολυμερής/Διμερής)</b>   | 14,197          |
| <b>Όγκος Συναλλαγών Πακέτων Μεθόδου 6-1 (χιλ. Τεμάχια)</b>           | 59.67      |         | Ημερήσια μεταβολή: τμχ   %                               | 9,397           |
| <b>Όγκος Συναλλαγών Πακέτων Μεθόδου 6-2 &amp; 6-3 (χιλ. Τεμάχια)</b> | 0.00       |         | <b>Πλήθος Πολυμερών Συναλλαγών</b>                       | 14,197          |
| <b>Όγκος Συναλλαγών Ομολόγων</b>                                     | 405,000    |         | <b>Πλήθος Διμερών Συναλλαγών</b>                         | 0               |
| <b>Πλήθος Πράξεων Χρεογράφων με Πακέτα Μεθόδου 6-1</b>               | 27,539     |         | <b>Πλήθος Πράξεων Δανεισμού:</b>                         | 9               |
| Ημερήσια μεταβολή: πλήθος   %  | -5,991     | -17.87% | Ημερήσια μεταβολή: %                                     | 3               |
| Μέσο Πλήθος Πράξεων ΥiD: % Μετβλ Μέσο προηγ. Έτος                    | 37,085     | 36.60%  | <b>Πλήθος Πράξεων Πολυμερών Συναλλαγών</b>               | 9               |
| <b>Πλήθος πακέτων Μεθόδου 6-1</b>                                    | 2          |         | <b>Πλήθος Πράξεων Διμερών Συναλλαγών</b>                 | 0               |
| <b>Πλήθος πακέτων Μεθόδου 6-2 &amp; 6-3</b>                          | 0          |         |  |                 |
| <b>Πλήθος συναλλαγών Ομολόγων</b>                                    | 56         |         |  |                 |

Κεφαλαιοποίηση Χ.Α. (εκατ €)\*\*

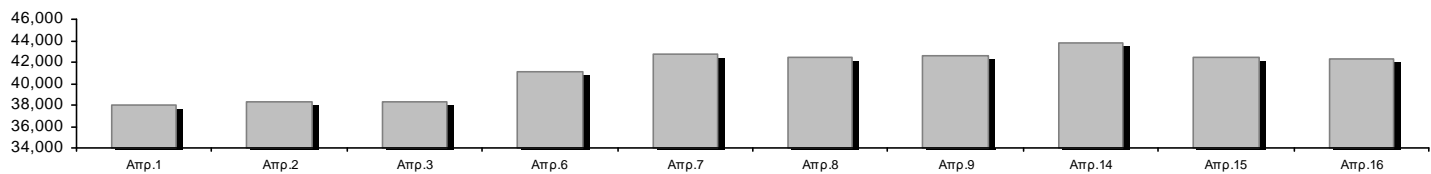

Ημερήσια Διακύμανση Γενικού Δείκτη Τιμών Χρηματιστηρίου Αθηνών



**Χρηματιστηριακοί Δείκτες**

| Όνομασία Δείκτη                                  | 16/04/2020 | 15/04/2020 | Δ μον.  | Δ %    | Κατώτερη | Ανώτερη  | Κατ.έτους | Ανωτ.έτους | Ετησ. μεταβ. |
|--|------------|------------|---------|--------|----------|----------|-----------|------------|--------------|
| Γενικός Δείκτης Τιμών Χ.Α.                       | 606.75     | 607.57     | -0.82   | -0.13% | 606.75   | 614.31   | 469.55    | 949.20     | -33.81%      |
| FTSE/Χ.Α. Large Cap                              | 1,459.82   | 1,472.14   | -12.32  | -0.84% | 1,459.82 | 1,488.92 | 1,135.79  | 2,371.26   | -36.47%      |
| FTSE/Χ.Α. Mid Cap                                | 849.63     | 837.63     | 12.00   | 1.43%  | 837.63   | 851.39   | 659.09    | 1,298.86   | -28.91%      |
| FTSE/Χ.Α.-Χ.Α.Κ. Τραπεζικός Δείκτης              | 256.92     | 263.07     | -6.15   | -2.34% | 256.92   | 268.65   | 201.47    | 673.55     | -61.65%      |
| FTSE/Χ.Α. Υψηλής Μερισματικής Απόδοσης           | 2,208.58   | 2,216.41   | -7.83   | -0.35% | 2,207.57 | 2,228.61 | 1,730.40  | 3,015.23   | -24.92%      |
| FTSE/Χ.Α. Διεθνούς Δραστηριοποίησης Plus         | 1,657.04   | 1,663.80   | -6.76   | -0.41% | 1,650.43 | 1,676.09 | 1,269.53  | 2,435.50   | -28.54%      |
| FTSE/Χ.Α. Διεθνούς Δραστηριοποίησης              | 1,874.39   | 1,874.28   | 0.11    | 0.01%  | 1,865.60 | 1,888.14 | 1,458.31  | 2,560.38   | -24.49%      |
| FTSE/Χ.Α. Mid & Small Cap Θεμελιωδών Μεγεθών     | 2,432.03   | 2,387.63   | 44.40   | 1.86%  | 2,386.74 | 2,435.40 | 2,028.59  | 3,205.70   | -18.27%      |
| Δείκτης ATHEX Select Plus                        | 2,186.30   | 2,159.35   | 26.95   | 1.25%  | 2,159.35 | 2,206.02 | 1,698.34  | 3,182.42   | -27.07%      |
| Δείκτης ATHEX Select                             | 2,329.85   | 2,306.03   | 23.82   | 1.03%  | 2,303.66 | 2,353.44 | 1,734.15  | 3,581.16   | -28.82%      |
| Δείκτης Τιμών Μεσαίας & Μικρής Κεφαλαιοπ. Χ.Α.   | 4,826.24   | 4,802.01   | 24.23   | 0.50%  | 4,796.47 | 4,848.30 | 3,964.16  | 6,324.97   | -18.71%      |
| FTSE/Χ.Α. Δείκτης Αγοράς                         | 362.97     | 365.73     | -2.76   | -0.75% | 362.97   | 369.85   | 282.92    | 587.56     | -36.19%      |
| Δείκτης FTSE Med                                 | 3,781.51   | 3,812.98   | -31.47  | -0.83% |          |          | 3,062.99  | 5,342.28   | -24.05%      |
| Δείκτης Συνολικής Απόδοσης Γενικού Δείκτη Χ.Α.   | 996.05     | 997.40     | -1.35   | -0.14% | 996.05   | 1,008.47 | 770.25    | 1,557.05   | -33.40%      |
| FTSE/Χ.Α. Large Cap Συνολικής Απόδοσης           | 2,185.71   | 2,204.15   | -18.44  | -0.84% |          |          | 1,760.89  | 3,542.27   | -35.97%      |
| FTSE/Χ.Α. Large Cap Net Συνολικής Απόδοσης       | 667.68     | 673.32     | -5.64   | -0.84% | 667.68   | 680.99   | 519.48    | 1,084.55   | -35.99%      |
| FTSE/Χ.Α. Mid Cap Συνολικής Απόδοσης             | 1,037.32   | 1,022.67   | 14.65   | 1.43%  |          |          | 818.92    | 1,582.98   | -28.80%      |
| FTSE/Χ.Α. Υψηλής Μερισματικής Απόδοσης Σ.Α.      | 2,208.58   | 2,216.41   | -7.83   | -0.35% |          |          | 1,730.41  | 3,015.16   | -23.97%      |
| FTSE/Χ.Α.-Χ.Α.Κ. Τραπεζικός Δείκτης Συνολ. Απδό. | 224.99     | 230.38     | -5.39   | -2.34% |          |          | 178.09    | 588.56     | -61.65%      |
| Ελληνικός Δείκτης Mid & Small Cap                | 916.79     | 912.16     | 4.63    | 0.51%  | 912.09   | 923.11   | 701.19    | 1,312.90   | -26.86%      |
| FTSE/Χ.Α. Τράπεζες                               | 339.45     | 347.58     | -8.13   | -2.34% | 339.45   | 354.96   | 266.18    | 889.92     | -61.65%      |
| FTSE/Χ.Α. Ασφάλειες                              | 1,614.43   | 1,594.50   | 19.93   | 1.25%  | 1,586.53 | 1,614.43 | 1,076.29  | 2,088.80   | -20.28%      |
| FTSE/Χ.Α. Χρηματοοικονομικές Υπηρεσίες           | 746.26     | 728.79     | 17.47   | 2.40%  | 728.79   | 749.41   | 548.44    | 1,123.81   | -25.14%      |
| FTSE/Χ.Α. Βιομηχανικά Προϊόντα & Υπηρεσίες       | 1,758.61   | 1,727.40   | 31.21   | 1.81%  | 1,711.69 | 1,764.69 | 1,302.84  | 2,712.84   | -31.35%      |
| FTSE/Χ.Α. Εμπόριο                                | 47.30      | 45.71      | 1.59    | 3.48%  | 45.71    | 47.76    | 38.18     | 75.77      | -32.08%      |
| FTSE/Χ.Α. Ακίνητης Περιουσίας                    | 3,978.38   | 3,871.45   | 106.93  | 2.76%  | 3,868.66 | 3,978.38 | 2,945.19  | 5,826.74   | -27.20%      |
| FTSE/Χ.Α. Προσωπικά & Οικιακά Προϊόντα           | 7,346.79   | 7,762.22   | -415.43 | -5.35% | 7,344.30 | 7,762.22 | 5,596.91  | 10,280.00  | -25.11%      |
| FTSE/Χ.Α. Τρόφιμα & Ποτά                         | 8,170.04   | 8,228.18   | -58.14  | -0.71% | 8,170.04 | 8,412.86 | 5,768.28  | 13,004.12  | -27.47%      |
| FTSE/Χ.Α. Πρώτες Ύλες                            | 4,220.90   | 4,078.73   | 142.17  | 3.49%  | 4,078.73 | 4,325.19 | 2,713.19  | 7,435.44   | -34.64%      |
| FTSE/Χ.Α. Κατασκευές & Υλικά                     | 2,038.17   | 2,016.24   | 21.93   | 1.09%  | 2,016.24 | 2,087.33 | 1,403.78  | 3,344.96   | -33.89%      |
| FTSE/Χ.Α. Πετρέλαιο & Αέριο                      | 3,450.25   | 3,436.01   | 14.24   | 0.41%  | 3,419.24 | 3,472.18 | 2,268.39  | 5,154.35   | -31.66%      |
| FTSE/Χ.Α. Χημικά                                 | 6,261.93   | 6,371.15   | -109.22 | -1.71% | 6,261.93 | 6,415.27 | 5,513.26  | 9,442.19   | -29.36%      |
| FTSE/Χ.Α. Ταξίδια & Αναψυχή                      | 1,146.00   | 1,180.84   | -34.84  | -2.95% | 1,146.00 | 1,187.73 | 904.20    | 2,084.49   | -40.92%      |
| FTSE/Χ.Α. Τεχνολογία                             | 695.53     | 690.21     | 5.32    | 0.77%  | 685.69   | 703.18   | 537.98    | 1,029.21   | -22.76%      |
| FTSE/Χ.Α. Τηλεπικοινωνίες                        | 3,226.01   | 3,165.46   | 60.55   | 1.91%  | 3,165.46 | 3,245.28 | 2,480.07  | 3,960.95   | -17.81%      |
| FTSE/Χ.Α. Υπηρεσίες Κοινής Ωφέλειας              | 2,673.76   | 2,666.20   | 7.56    | 0.28%  | 2,666.20 | 2,696.37 | 1,865.80  | 3,447.76   | -16.06%      |
| FTSE/Χ.Α. Υγεία                                  | 462.54     | 462.54     | 0.00    | 0.00%  | 460.82   | 462.54   | 402.35    | 508.96     | -8.38%       |
| Δείκτης Όλων των Μετοχών Χ.Α.                    | 148.99     | 149.27     | -0.28   | -0.19% | 148.99   | 148.99   | 122.81    | 223.49     | -30.91%      |
| Ελληνικός Δείκτης Εταιρικών Ομολόγων             | 110.34     | 110.25     | 0.08    | 0.08%  |          |          | 106.56    | 121.22     | -8.26%       |
| Ελληνικός Δείκτης Τιμών Εταιρικών Ομολόγων       | 86.90      | 86.84      | 0.06    | 0.07%  |          |          | 84.04     | 96.15      | -9.20%       |

Σημείωση 1: Το κλείσιμο των Δεικτών FTSE/Med 100, Ελληνικός Δείκτης Εταιρικών Ομολόγων και, Ελληνικός Δείκτης Τιμών Εταιρικών Ομολόγων αφορούν την συνεδρίαση της 14/04/2020.

Σημείωση 2: Ο Ελληνικός Δείκτης Mid & Small Cap είναι Customized δείκτης υπολογιζόμενος από το Χρηματιστήριο Αθηνών.

**Χρηματιστηριακοί Δείκτες**

**Δείκτης FTSE/Large Cap**

16/04/2020: -0.84% FTSE/Χ.Α. Mid Cap

16/04/2020: 1.43%

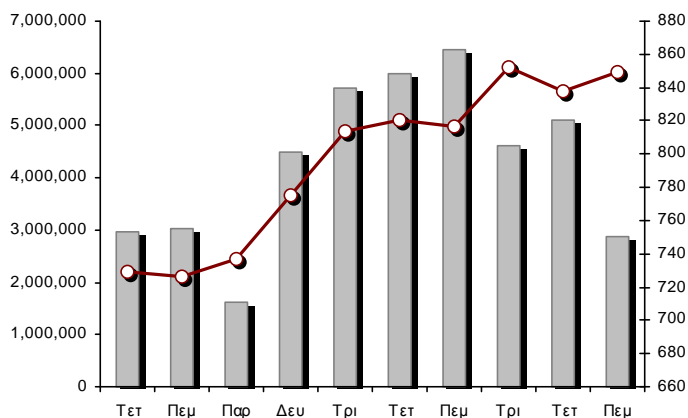
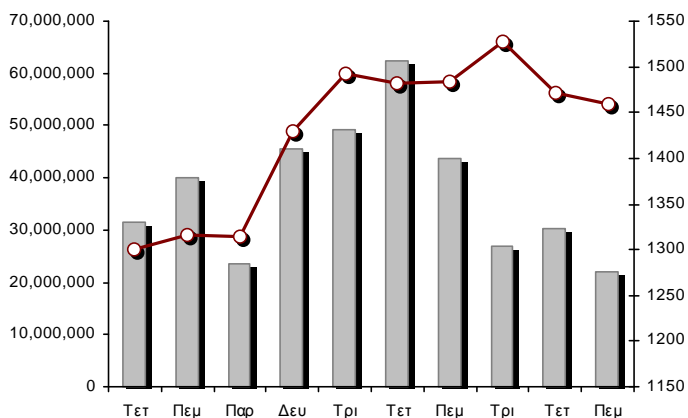

**FTSE/Χ.Α. Διεθνούς Δραστηριοποίησης Plus**

16/04/2020: -0.41%

**FTSE/Χ.Α. Διεθνούς Δραστηριοποίησης**

16/04/2020: 0.01%

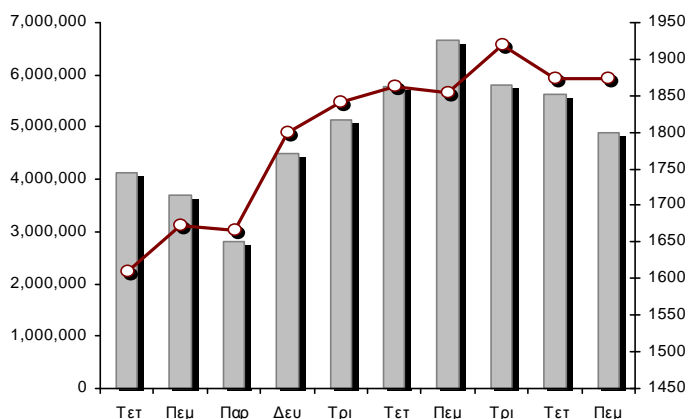
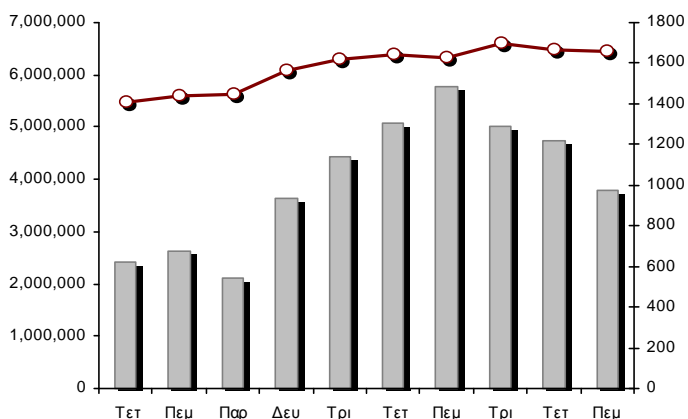

**Δείκτης FTSE/Χ.Α. Mid & Small Cap Θεμελιωδών Μεγεθών**

16/04/2020: 1.86%

**Δείκτης Τιμών Μεσαίας & Μικρής Κεφαλαιστ. Χ.Α.**

16/04/2020: 0.50%

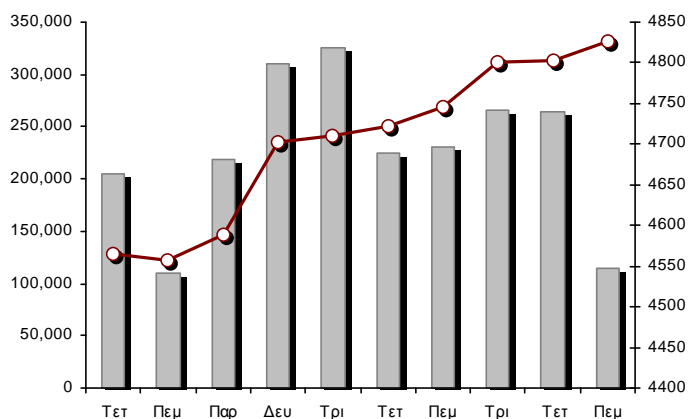
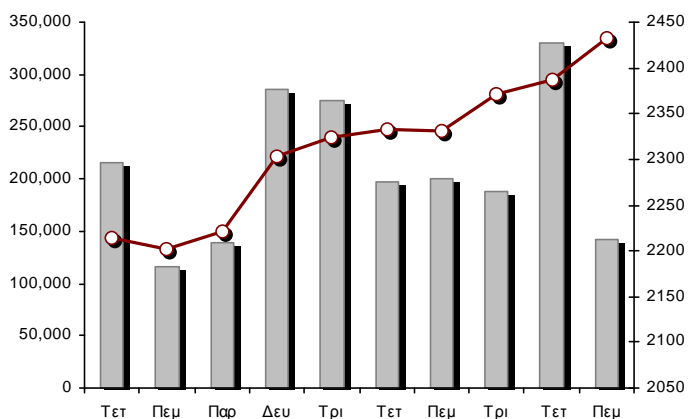

■ Όγκος συναλλαγών δεικτών

— Τιμές κλεισίματος δεικτών

**Αναλυτικά Στοιχεία Συναλλαγών Αγοράς Χρεογράφων**

|  | Όλα τα Χρεόγραφα | Κύρια Αγορά  | Επιτήρηση | Διαπραγματεύσιμα Αμοιβαία Κεφάλαια |
|--|------------------|--------------|-----------|------------------------------------|
| <b>Σύνολα</b>                          | 122              | 108          | 13        | 1                                  |
| Ανοδικές / Καθοδικές / Σταθερές:       | 71 / 35 / 16     | 65 / 32 / 11 | 6 / 2 / 5 | 0 / 1 / 0                          |
| <b>Κεφαλαιοποίηση Χ.Α. (εκατ €) **</b> | 42,369.52        | 42,109.26    | 260.26    |                                    |
| Μέση Ημερήσια Αξία Συν/γών (χιλ. €)    | 80,105.12        | 80,005.61    | 111.68    | 90.20                              |
| <b>Αξία Συναλλαγών</b>                 | 46,748.69        | 46,714.92    | 33.19     | 0.58                               |
| Κύριος Πίνακας:                        | 45,977.69        | 45,943.92    | 33.19     | 0.58                               |
| Προσυμφωνημένων Συναλλαγών 6_1_2_3:    | 771.00           | 771.00       | 0.00      | 0.00                               |
| Πίνακας Εκποιήσεων:                    | 0.00             | 0.00         | 0.00      | 0.00                               |
| Πίνακας Ειδικών Όρων:                  | 0.00             | 0.00         | 0.00      | 0.00                               |
| Μέσος Ημερήσιος Όγκος Συναλλαγών       | 42,493,299       | 41,844,750   | 669,743   | 4,607                              |
| <b>Όγκος Συναλλαγών</b>                | 25,814,165       | 25,552,645   | 261,482   | 38                                 |
| Κύριος Πίνακας:                        | 25,754,491       | 25,492,971   | 261,482   | 38                                 |
| Προσυμφωνημένων Συναλλαγών 6_1_2_3:    | 59,674           | 59,674       | 0         | 0                                  |
| Πίνακας Εκποιήσεων:                    | 0                | 0            | 0         | 0                                  |
| Πίνακας Ειδικών Όρων:                  | 0                | 0            | 0         | 0                                  |
| Μέσο Ημερήσιο Πλήθος Πράξεων           | 37,085           | 36,920       | 162       | 5                                  |
| <b>Αριθμός Πράξεων</b>                 | 27,539           | 27,443       | 94        | 2                                  |
| Κύριος Πίνακας:                        | 27,537           | 27,441       | 94        | 2                                  |
| Προσυμφωνημένων Συναλλαγών 6_1_2_3:    | 2                | 2            | 0         | 0                                  |
| Πίνακας Εκποιήσεων:                    | 0                | 0            | 0         | 0                                  |
| Πίνακας Ειδικών Όρων:                  | 0                | 0            | 0         | 0                                  |

**Στοιχεία Συναλλαγών Κλάδων Χρηματιστηρίου Αθηνών & Χρηματοοικονομικών Προϊόντων (Δ.Α.Κ.)**

| Κωδικός | Κλάδοι                                      | Ανοδικές / Καθοδικές / Σταθερές | Αριθμός Πράξεων | Όγκος Συναλλαγών | Αξία Συναλλαγών | % στη Συνολική Αξία |
|---------|---|---------------------------------|-----------------|------------------|-----------------|---------------------|
| 12000   | - Χρηματοοικονομικά Προϊόντα                | 0 / 1 / 0                       | 2               | 38               | 577.36          | 0.00%               |
| 3510    | - Ακίνητη Περιουσία                         | 2 / 3 / 3                       | 429             | 88,701           | 388,794.39      | 0.83%               |
| 3030    | - Ασφάλειες                                 | 1 / 0 / 0                       | 47              | 6,627            | 26,730.66       | 0.06%               |
| 5020    | - Βιομηχανικά Προϊόντα & Υπηρεσίες          | 13 / 6 / 1                      | 1,592           | 557,572          | 1,605,105.29    | 3.43%               |
| 4040    | - Εμπόριο                                   | 3 / 0 / 2                       | 407             | 124,138          | 371,497.14      | 0.79%               |
| 6010    | - Ενέργεια                                  | 2 / 2 / 0                       | 952             | 215,129          | 2,564,420.27    | 5.49%               |
| 4020    | - Καταναλωτικά Προϊόντα & Υπηρεσίες         | 3 / 4 / 1                       | 3,487           | 854,101          | 4,717,765.35    | 10.09%              |
| 5010    | - Κατασκευές & Υλικά Κατασκευών             | 9 / 1 / 0                       | 3,434           | 2,804,589        | 3,741,815.04    | 8.00%               |
| 4030    | - Μέσα Ενημέρωσης                           | 1 / 0 / 0                       | 33              | 20,729           | 4,025.71        | 0.01%               |
| 4520    | - Προσωπική Φροντίδα, Φάρμακα & Παντοπωλεία | 1 / 2 / 0                       | 196             | 38,471           | 117,165.23      | 0.25%               |
| 5510    | - Πρώτες Ύλες                               | 10 / 2 / 1                      | 732             | 342,173          | 537,088.41      | 1.15%               |
| 4050    | - Ταξίδια και Αναψυχή                       | 4 / 2 / 1                       | 2,833           | 1,137,651        | 6,224,917.73    | 13.32%              |
| 1010    | - Τεχνολογία                                | 6 / 2 / 1                       | 417             | 103,555          | 102,713.66      | 0.22%               |
| 1510    | - Τηλεπικοινωνίες                           | 3 / 1 / 0                       | 2,077           | 1,034,789        | 11,040,925.28   | 23.62%              |
| 3010    | - Τράπεζες                                  | 1 / 4 / 1                       | 8,218           | 16,570,922       | 11,362,509.49   | 24.31%              |
| 4510    | - Τρόφιμα, Ποτά & Καπνοβιομηχανίες          | 3 / 3 / 3                       | 389             | 309,547          | 1,301,345.59    | 2.78%               |
| 2010    | - Υγεία                                     | 3 / 0 / 1                       | 36              | 4,381            | 6,169.56        | 0.01%               |
| 6510    | - Υπηρεσίες Κοινής Ωφέλειας                 | 3 / 2 / 0                       | 1,742           | 636,190          | 2,197,329.38    | 4.70%               |
| 3020    | - Χρηματοοικονομικές Υπηρεσίες              | 3 / 0 / 1                       | 516             | 964,862          | 437,793.98      | 0.94%               |

**Οι 10 Μετοχές με τη μεγαλύτερη Άνοδο & Πτώση**

**Κύρια Αγορά**

| Μετοχές με τη μεγαλύτερη Θετική μεταβολή τιμής | Τιμή κλεισ. | Μεταβ.   | Μετοχές με τη μεγαλύτερη Αρνητική μεταβολή τιμής | Τιμή κλεισ. | Μεταβ.   |
|--|-------------|----------|--|-------------|----------|
| ΑΒΑΞ Α.Ε. (ΚΟ)                                 | 0.452       | 15.31% # | ΤΕΧΝΙΚΗ ΟΛΥΜΠΙΑΚΗ (ΚΟ)                           | 1.736       | -8.63% α |
| CENERGY HOLDINGS (ΚΑ)                          | 0.938       | 7.32% #  | JUMBO (ΚΟ)                                       | 13.88       | -6.97% α |
| ΕΛΛΑΚΤΩΡ (ΚΟ)                                  | 0.95        | 5.15% #  | ΕΛΤΟΝ (ΚΟ)                                       | 1.27        | -6.96% α |
| ΑΛΟΥΜΥΛ (ΚΟ)                                   | 0.806       | 4.95% #  | ΑΕΡΟΠΟΡΙΑ ΑΙΓΑΙΟΥ (ΚΟ)                           | 5.04        | -4.36% α |
| ΕΥΑΘ (ΚΟ)                                      | 3.84        | 4.92% #  | ΤΙΤΑΝ CEMENT (ΚΑ)                                | 11.36       | -3.40% α |
| INTRAKAT (ΚΟ)                                  | 1.02        | 4.72% #  | ΠΕΙΡΑΙΩΣ ΤΡΑΠΕΖΑ (ΚΟ)                            | 1.256       | -3.38% α |
| ΓΕΚ ΤΕΡΝΑ (ΚΟ)                                 | 5.77        | 3.96% #  | ΕΘΝΙΚΗ ΤΡΑΠΕΖΑ (ΚΟ)                              | 1.17        | -3.31% α |
| FOURLIS ΣΥΜΜΕΤΟΧΩΝ (ΚΟ)                        | 3.235       | 3.52% #  | ΟΠΑΠ (ΚΟ)  | 6.83        | -3.26% α |
| ΝΙΟΗΛΑΝΚΟ SA/NV (ΚΑ)                           | 2.105       | 3.44% #  | MLS ΠΛΗΡΟΦΟΡΙΚΗ (ΚΟ)                             | 0.671       | -3.03% α |
| ΑΥΤΟΗΕΛΛΑΣ (ΚΟ)                                | 4.52        | 3.43% #  | EUROBANK HOLDINGS (ΚΟ)                           | 0.3668      | -2.19% α |

| Μετοχές με τη μεγαλύτερη Αξία Συναλλαγών | Αξία (χιλ. €) | Μεταβ.   | Μετοχές με το μεγαλύτερο Όγκο Συναλλαγών | Όγκος     | Μεταβ.   |
|--|---------------|----------|--|-----------|----------|
| ΟΤΕ (ΚΟ)                                 | 10,991.64     | 1.91% #  | EUROBANK HOLDINGS (ΚΟ)                   | 6,570,597 | -2.19% α |
| ΟΠΑΠ (ΚΟ)                                | 5,578.98      | -3.26% α | ΑΛΡΗΑ ΒΑΝΚ (ΚΟ)                          | 6,174,040 | -1.45% α |
| ΑΛΡΗΑ ΒΑΝΚ (ΚΟ)                          | 4,267.33      | -1.45% α | ΕΘΝΙΚΗ ΤΡΑΠΕΖΑ (ΚΟ)                      | 2,660,736 | -3.31% α |
| JUMBO (ΚΟ)                               | 3,499.14      | -6.97% α | ΕΛΛΑΚΤΩΡ (ΚΟ)                            | 1,991,069 | 5.15% #  |
| ΕΘΝΙΚΗ ΤΡΑΠΕΖΑ (ΚΟ)                      | 3,175.67      | -3.31% α | ΟΤΕ (ΚΟ)                                 | 941,425   | 1.91% #  |
| EUROBANK HOLDINGS (ΚΟ)                   | 2,454.02      | -2.19% α | MARFIN INVESTMENT GROUP (ΚΟ)             | 859,419   | 0.46% #  |
| ΜΟΤΟΡ ΟΪΛ (ΚΟ)                           | 2,260.20      | 0.14% #  | ΠΕΙΡΑΙΩΣ ΤΡΑΠΕΖΑ (ΚΟ)                    | 821,211   | -3.38% α |
| ΕΛΛΑΚΤΩΡ (ΚΟ)                            | 1,911.86      | 5.15% #  | ΟΠΑΠ (ΚΟ)                                | 805,866   | -3.26% α |
| ΜΥΤΙΛΗΝΑΙΟΣ (ΚΟ)                         | 1,257.66      | 1.35% #  | ΑΒΑΞ Α.Ε. (ΚΟ)                           | 505,019   | 15.31% # |
| COCA-COLA HBC AG (ΚΟ)                    | 1,136.12      | -0.73% α | ΤΕΧΝΙΚΗ ΟΛΥΜΠΙΑΚΗ (ΚΟ)                   | 490,202   | -8.63% α |

Σημείωση: Απεικονίζονται οι Μετοχές που δεν ανήκουν στις Κατηγορίες Χαμηλής Διασποράς και Επιτήρησης και πραγματοποιήσαν κατά τη διάρκεια της συνεδρίασης Αξία Συναλλαγών μεγαλύτερη από 10,000 Ευρώ.



**Αναλυτικά Στοιχεία Συναλλαγών Αγοράς Παραγώγων**

|                                | Αριθμός Πράξεων | Όγκος  | Ανοικτές θέσεις |
|--------------------------------|-----------------|--------|-----------------|
| <b>Σ.Μ.Ε. σε Δείκτες</b>       | 219             | 1,675  | 3,846           |
| FTSE/X.A. Large Cap            | 219             | 1,675  | 3,846           |
| <b>Σ.Μ.Ε. σε Μετοχές</b>       | 1,056           | 10,617 | 182,439         |
| ΑΔΜΗΕ ΣΥΜΜΕΤΟΧΩΝ Α.Ε. (ΚΟ)     | 7               | 35     | 2,867           |
| ALPHA BANK (ΚΟ)                | 114             | 1,718  | 25,161          |
| ΑΤΤΙΚΑ BANK Α.Τ.Ε. (ΚΟ)        | 1               | 250    | 1,229           |
| COCA-COLA HBC AG (ΚΟ)          | 12              | 27     | 244             |
| CENERGY HOLDINGS (ΚΑ)          | 20              | 79     | 2,568           |
| ΕΛΛΑΚΤΩΡ (ΚΟ)                  | 186             | 1,464  | 9,055           |
| EUROBANK HOLDINGS (ΚΟ)         | 128             | 2,405  | 43,364          |
| ΕΥΔΑΠ (ΚΟ)                     | 0               | 0      | 107             |
| FOURLIS ΣΥΜΜΕΤΟΧΩΝ (ΚΟ)        | 10              | 27     | 439             |
| ΓΕΚ ΤΕΡΝΑ (ΚΟ)                 | 46              | 120    | 2,538           |
| ΕΛΛΗΝ. ΧΡΗΜΑΤΙΣΤΗΡΙΑ-Χ.Α. (ΚΟ) | 5               | 14     | 1,341           |
| ΕΛΛΗΝΙΚΑ ΠΕΤΡΕΛΑΙΑ (ΚΟ)        | 1               | 2      | 1,313           |
| INTRACOM HOLDINGS (ΚΟ)         | 0               | 0      | 1,703           |
| ΙΝΤΡΑΛΟΤ (ΚΟ)                  | 1               | 11     | 1,128           |
| JUMBO (ΚΟ)                     | 36              | 74     | 169             |
| LAMDA DEVELOPMENT(ΚΟ)          | 18              | 50     | 688             |
| MARFIN INVESTMENT GROUP (ΚΟ)   | 6               | 55     | 41,856          |
| ΜΟΤΟΡ ΟΪΛ (ΚΟ)                 | 2               | 2      | 128             |
| ΜΥΤΙΛΗΝΑΙΟΣ (ΚΟ)               | 32              | 149    | 3,450           |
| ΕΘΝΙΚΗ ΤΡΑΠΕΖΑ (ΚΟ)            | 184             | 2,706  | 19,481          |
| ΟΠΑΠ (ΚΟ)                      | 58              | 201    | 1,889           |
| ΟΤΕ (ΚΟ)                       | 31              | 176    | 1,590           |
| ΟΛΠ (ΚΟ)                       | 6               | 15     | 154             |
| ΠΕΙΡΑΙΩΣ ΤΡΑΠΕΖΑ (ΚΟ)          | 64              | 645    | 8,329           |
| ΔΕΗ (ΚΟ)                       | 39              | 248    | 5,908           |
| ΤΕΡΝΑ ΕΝΕΡΓΕΙΑΚΗ (ΚΟ)          | 15              | 73     | 3,088           |
| ΤΙΤΑΝ CEMENT (ΚΑ)              | 20              | 39     | 404             |
| ΒΙΟΗΑΛCO SA/NV (ΚΑ)            | 14              | 32     | 2,248           |
| <b>Δικαιώματα σε Δείκτες</b>   | 13              | 146    | 2,023           |
| FTSE/X.A. Large Cap            | 13              | 146    | 2,023           |
| <b>Δικαιώματα σε Μετοχές</b>   | 8               | 37     | 1,977           |
| ALPHA BANK (ΚΟ)                | 0               | 0      | 154             |
| ΕΘΝΙΚΗ ΤΡΑΠΕΖΑ (ΚΟ)            | 2               | 11     | 495             |
| ΟΠΑΠ (ΚΟ)                      | 5               | 21     | 485             |
| ΟΤΕ (ΚΟ)                       | 0               | 0      | 195             |
| ΠΕΙΡΑΙΩΣ ΤΡΑΠΕΖΑ (ΚΟ)          | 1               | 5      | 350             |
| ΔΕΗ (ΚΟ)                       | 0               | 0      | 298             |
| <b>Συνολική Δραστηριότητα</b>  | 1,296           | 12,475 | 190,285         |









| Πληθος Χρεογράφων | Ονομ. Αξία | Μερίσματα [1] |      |      | Ημερ. Τελευτ. Αποκοπής |            | Σημ. | Χρεόγραφο                | Τιμή κλεισίματος | % μεταβ. | Προηγ. Κλείσιμο-ημ/νία | Άνοιγμα    | Κατωτ Τιμή | Ανωτ Τιμή | Τελ Σταθμ Τιμή | Τελευταία ζήτηση [7] | Τελευταία προσφορά [7] | Ρ/Ε μετά φ. Χρήσιμ. | Όγκος | Πράξεις | Αξία Συναλλαγών[8] | Χ.Α. Εταιρείας (χιλ. €) [3,5] | Χαμηλό έτους | Υψηλό έτους | Κλάδος [4] |       |          |
|-------------------|------------|---------------|------|------|------------------------|------------|------|--------------------------|------------------|----------|------------------------|------------|------------|-----------|----------------|----------------------|------------------------|---------------------|-------|---------|--------------------|-------------------------------|--------------|-------------|------------|-------|----------|
|                   |            | 2017          | 2018 | 2019 | Μέρισμα [2]            | Δικαιώμα   |      |                          |                  |          |                        |            |            |           |                |                      |                        |                     |       |         |                    |                               |              |             |            |       |          |
| 7,125,216         | 0.650      | ---           | ---  | ---  | 01/07/2005             | 14/12/1999 | 4955 | ΚΡΕΚΑ (ΚΟ)               | 0.144            | ---      | 0.144                  | 15/04/2020 | 0.141      | 0.141     | 0.141          | 0.141                | 260@0.141              | 1900@0.172          | ---   | 2018    | 240                | 1                             | 33.84        | 1,026.03    | 0.058      | 0.226 | 45102010 |
| 7,734,375         | 1.00       | ---           | ---  | ---  | 09/07/2007             | 07/01/2011 | 5112 | ΛΙΒΑΝΗ ΕΚΔΟΤ. ΟΡΓ. (ΚΟ)  | 0.0505           | ---      | 0.0505                 | 15/04/2020 | ---        | ---       | ---            | ---                  | ---                    | 2000@0.060          | ---   | ---     | ---                | ---                           | ---          | 390.59      | 0.0505     | 0.116 | 40301030 |
| 15,842,391        | 1.51       | ---           | ---  | ---  | 15/07/2009             | 12/05/2000 | 5141 | ΜΠΗΤΡΟΣ ΣΥΜΜΕΤΟΧΙΚΗ (ΚΟ) | 0.115            | ---      | 0.115                  | 15/04/2020 | 0.138      | 0.138     | 0.138          | 0.138                | 5450@0.138             | ---                 | ---   | ---     | 50                 | 1                             | 6.90         | 1,821.87    | 0.092      | 0.19  | 55102010 |
| 119,596,817       | 0.040      | ---           | ---  | ---  | 15/07/2008             | 27/04/2017 | 5190 | ΝΙΚΑΣ (ΚΟ)               | 0.6              | ---      | 0.6                    | 15/04/2020 | ---        | ---       | ---            | ---                  | ---                    | 1000@0.720          | ---   | ---     | ---                | ---                           | ---          | 71,758.09   | 0.4        | 0.6   | 45102020 |
| 24,319,250        | 0.300      | ---           | ---  | ---  | 09/07/2002             | 04/07/2007 | 5165 | ΠΡΟΔΕΥΤΙΚΗ (ΚΟ)          | 0.172            | 2.38     | 0.168                  | 15/04/2020 | 0.172      | 0.172     | 0.173          | 0.173                | 1000@0.145             | 1713@0.173          | ---   | ---     | 1,408              | 4                             | 242.38       | 4,182.91    | 0.11       | 0.199 | 50101010 |
| 245,497,664       | 0.310      | ---           | ---  | ---  | 01/07/2008             | 30/07/2012 | 5207 | ΣΕΛΟΝΤΑ (ΚΟ)             | 0.1              | ---      | 0.1                    | 15/04/2020 | 0.1        | 0.1       | 0.1            | 0.1                  | 0.5533810@0.100        | ---                 | ---   | ---     | 62,960             | 7                             | 6,296.00     | 24,549.77   | 0.1        | 0.101 | 45102010 |
| 10,186,667        | 1.35       | ---           | ---  | ---  | 24/06/2008             | 02/02/2016 | 4887 | ΣΙΔΑΜΑ (ΚΟ)              | 0.266            | 18.75    | 0.224                  | 15/04/2020 | 0.266      | 0.266     | 0.266          | 0.266                | 29903@0.268            | ---                 | ---   | ---     | 10,539             | 8                             | 2,803.37     | 2,709.65    | 0.192      | 0.57  | 55102010 |
| 766,000           | 1.00       | ---           | ---  | ---  | 01/07/2004             | 11/12/2012 | 5193 | ΤΡΙΑ ΛΑΦΑ (ΚΟ)           | 1.8              | ---      | 1.8                    | 15/04/2020 | ---        | ---       | ---            | ---                  | ---                    | ---                 | 55.15 | 2018    | ---                | ---                           | ---          | 1,658.10    | 1.78       | 2.16  | 55101020 |
| 245,000           | 1.00       | ---           | ---  | ---  | 19/07/2010             | 11/12/2012 | 5194 | ΤΡΙΑ ΛΑΦΑ (ΠΟ)           | 1.14             | ---      | 1.14                   | 15/04/2020 | ---        | ---       | ---            | ---                  | ---                    | ---                 | 34.93 | 2018    | ---                | ---                           | ---          | 1,658.10    | 0.9        | 1.15  | 55101020 |

### Κατάσταση σε Αναστολή

|             |       |     |     |     |            |            |      |                            |        |     |        |            |     |     |     |     |     |     |     |     |     |     |     |     |            |        |        |          |
|-------------|-------|-----|-----|-----|------------|------------|------|----------------------------|--------|-----|--------|------------|-----|-----|-----|-----|-----|-----|-----|-----|-----|-----|-----|-----|------------|--------|--------|----------|
| 20,255,805  | 0.300 | --- | --- | --- | 22/08/2006 | 02/08/2010 | 5136 | ΑΧΟΝ ΣΥΜΜΕΤΟΧΩΝ (ΚΟ)       | 0.058  | --- | 0.058  | 28/04/2017 | --- | --- | --- | --- | --- | --- | --- | --- | --- | --- | --- | --- | 1,174.84   | 0.058  | 0.058  | 20101010 |
| 21,820,410  | 0.800 | --- | --- | --- | 22/05/2008 | 02/08/2011 | 5174 | EUROMEDICA (ΚΟ)            | 0.448  | --- | 0.448  | 30/04/2018 | --- | --- | --- | --- | --- | --- | --- | --- | --- | --- | --- | --- | 9,775.54   | 0.448  | 0.448  | 20101010 |
| 66,948,210  | 0.300 | --- | --- | --- | 22/09/2015 | 22/09/2015 | 5179 | FOLLI-FOLLIE (ΚΟ)          | 4.8    | --- | 4.8    | 24/05/2018 | --- | --- | --- | --- | --- | --- | --- | --- | --- | --- | --- | --- | 321,351.41 | 4.8    | 4.8    | 40401030 |
| 14,870,100  | 0.300 | --- | --- | --- | 15/05/2008 | 26/09/2011 | 5130 | ΑΛΦΑ ΓΚΡΙΣΙΝ Α.Ε. (ΚΟ)     | 0.014  | --- | 0.014  | 13/04/2017 | --- | --- | --- | --- | --- | --- | --- | --- | --- | --- | --- | --- | 208.18     | 0.014  | 0.014  | 10102030 |
| 33,930,000  | 0.300 | --- | --- | --- | 03/07/2006 | 30/05/2001 | 4865 | ΒΩΘΟΣ ΜΠΑΜΠΗΣ (ΚΟ)         | 0.304  | --- | 0.304  | 30/03/2012 | --- | --- | --- | --- | --- | --- | --- | --- | --- | --- | --- | --- | 10,314.72  | 0.304  | 0.304  | 35101010 |
| 77,126,446  | 0.340 | --- | --- | --- | 23/05/2005 | 18/08/2011 | 5206 | Γ.Ε. ΔΗΜΗΤΡΙΟΥ (ΚΟ)        | 0.0125 | --- | 0.0125 | 30/04/2019 | --- | --- | --- | --- | --- | --- | --- | --- | --- | --- | --- | --- | 964.08     | 0.0125 | 0.0125 | 40202020 |
| 6,000,000   | 0.600 | --- | --- | --- | 13/06/2008 | 08/04/2004 | 5172 | ΓΙΟΥΡΟΜΠΡΟΚΕΡΣ (ΚΟ)        | 0.008  | --- | 0.008  | 27/04/2018 | --- | --- | --- | --- | --- | --- | --- | --- | --- | --- | --- | --- | 48.00      | 0.008  | 0.008  | 30302015 |
| 7,085,888   | 1.59  | --- | --- | --- | 02/07/1996 | 06/09/2010 | 5216 | ΕΛΒΙΕΜΕΚ (ΚΟ)              | 2.6    | --- | 2.6    | 30/09/2019 | --- | --- | --- | --- | --- | --- | --- | --- | --- | --- | --- | --- | 18,423.31  | 2.6    | 2.6    | 35101010 |
| 25,179,640  | 0.600 | --- | --- | --- | 08/08/1994 | 19/09/2000 | 5191 | Ι. ΜΠΟΥΤΑΡΗΣ & ΥΙΟΣ (ΚΟ)   | 0.026  | --- | 0.026  | 01/10/2018 | --- | --- | --- | --- | --- | --- | --- | --- | --- | --- | --- | --- | 742.45     | 0.026  | 0.026  | 45101015 |
| 1,540,000   | 0.600 | --- | --- | --- | 08/08/1994 | 19/09/2000 | 5192 | Ι. ΜΠΟΥΤΑΡΗΣ & ΥΙΟΣ (ΠΟ)   | 0.057  | --- | 0.057  | 01/10/2018 | --- | --- | --- | --- | --- | --- | --- | --- | --- | --- | --- | --- | 742.45     | 0.057  | 0.057  | 45101015 |
| 24,619,524  | 0.500 | --- | --- | --- | 10/10/1986 | 30/12/2002 | 4914 | ΚΕΡΑΜΕΙΑ-ΑΛΛΑΤΙΝΗ (ΚΟ)     | 0.088  | --- | 0.088  | 30/08/2012 | --- | --- | --- | --- | --- | --- | --- | --- | --- | --- | --- | --- | 2,166.52   | 0.088  | 0.088  | 35101010 |
| 31,543,600  | 0.420 | --- | --- | --- | 19/07/2010 | 19/12/2018 | 5205 | ΚΡΕΤΑ ΦΑΡΜ (ΚΟ)            | 1.085  | --- | 1.085  | 30/04/2019 | --- | --- | --- | --- | --- | --- | --- | --- | --- | --- | --- | --- | 34,224.81  | 1.085  | 1.085  | 45102020 |
| 23,935,280  | 0.300 | --- | --- | --- | 29/06/2009 | 13/06/2000 | 5153 | ΝΑΥΤΕΜΠΟΡΙΚΗ (ΚΟ)          | 0.107  | --- | 0.107  | 02/10/2017 | --- | --- | --- | --- | --- | --- | --- | --- | --- | --- | --- | --- | 2,561.07   | 0.107  | 0.107  | 40301030 |
| 255,459,600 | 0.300 | --- | --- | --- | 26/06/2000 | 03/12/2010 | 5101 | ΝΕΛ (ΚΟ)                   | 0.07   | --- | 0.07   | 31/08/2015 | --- | --- | --- | --- | --- | --- | --- | --- | --- | --- | --- | --- | 17,882.17  | 0.07   | 0.07   | 40501015 |
| 23,463,874  | 0.800 | --- | --- | --- | 23/05/2003 | 21/12/1999 | 4918 | ΝΕΩΡΙΟΝ (ΚΟ)               | 0.125  | --- | 0.125  | 30/08/2012 | --- | --- | --- | --- | --- | --- | --- | --- | --- | --- | --- | --- | 2,932.98   | 0.125  | 0.125  | 50206030 |
| 18,750,000  | 0.300 | --- | --- | --- | 02/07/2001 | 31/12/2012 | 5154 | ΠΗΓΑΣΟΣ ΕΚΔΟΤΙΚΗ Α.Ε. (ΚΟ) | 0.089  | --- | 0.089  | 02/10/2017 | --- | --- | --- | --- | --- | --- | --- | --- | --- | --- | --- | --- | 1,668.75   | 0.089  | 0.089  | 40301030 |
| 100,793,572 | 0.300 | --- | --- | --- | 16/07/2009 | 11/02/2016 | 5110 | ΤΗΛΕΤΥΠΟΣ (ΚΟ)             | 0.06   | --- | 0.06   | 07/03/2016 | --- | --- | --- | --- | --- | --- | --- | --- | --- | --- | --- | --- | 6,047.61   | 0.06   | 0.06   | 40301035 |
| 4,034,950   | 0.680 | --- | --- | --- | 01/07/2005 | 30/12/2010 | 5171 | ΧΑΤΖΗΚΡΑΝΙΩΤΗ Ε. ΥΙΟΙ (ΚΟ) | 0.14   | --- | 0.14   | 27/04/2018 | --- | --- | --- | --- | --- | --- | --- | --- | --- | --- | --- | --- | 564.89     | 0.14   | 0.14   | 45102020 |

**Σημειώσεις Χρεογράφων**

**Κωδικός Κείμενο σημείωσης**

- ( ) - Προσαρμοσμένα Μέρισματα λόγω διανομής Δωρεάν μετοχών.
- \* - Τελευταία προσαρμοσμένη τιμή κλεισίματος.
- [1] - Καθάρια μερίσματα.
- [2] - Στη στήλη "Ημερ. Αποκοπής τελευταίου δικαιώματος" αναφέρεται η Ημερομηνία εισαγωγής για Νέες Εταιρείες.
- [3] - Η Χρηματιστηριακή αξία αναφέρεται στο σύνολο των μετοχών
- [4] - Η κωδικοποίηση των Κλάδων Οικονομικής Δραστηριότητας του Χ.Α. παρουσιάζονται στο Παράρτημα Α
- [5] - Η Χρηματιστηριακή Αξία αναφέρεται στο σύνολο των κατηγοριών μετοχών (εφόσον έχουν εισαχθεί περισσότερες της μιας κατηγορίες) και δεν αναφέρεται σε επιμέρους κατηγορίες μετοχών μιας εταιρείας.
- [6] - P/E μεγαλύτερο του 100
- [7] - Τελευταία εικόνα του Βιβλίου Εντολών πριν το τέλος της συνεδρίασης
- [8] - Στην Αξία Συναλλαγών των Μετοχών περιλαμβάνονται όλοι οι τύποι Πακέτων

4750 - Μεταφορά στην Κατηγορία Επιτήρησης από 8/4/2011.

4865 - Αναστολή διαπραγμάτευσης από 2/4/2012.

4887 - Μεταφορά στην Κατηγορία Επιτήρησης από 10/4/2012.

4912 - Μεταφορά στην κατηγορία Επιτήρησης από 31/7/2012.

4914 - Αναστολή διαπραγμάτευσης από 31/8/2012.

4918 - Αναστολή διαπραγμάτευσης από 31/8/2012.

4955 - Μεταφορά στην Επιτήρηση από 5/4/2013.

4957 - Μεταφορά στην Επιτήρηση από 5/4/2013.

4958 - Μεταφορά στην Επιτήρηση από 5/4/2013.

4959 - Μεταφορά στην Επιτήρηση από 5/4/2013.

5080 - Μεταφορά στην κατηγορία Επιτήρησης από 05/12/2014.

5093 - Μεταφορά στην Κατηγορία Επιτήρησης από 8/4/2015.

5095 - Μεταφορά στην Επιτήρηση από 09/04/2015.

5101 - Αναστολή διαπραγμάτευσης από 1/9/2015.

5110 - Αναστολή διαπραγμάτευσης από 08/03/2016.

5112 - Μεταφορά στην Κατηγορία Επιτήρησης από 15/04/2016.

5115 - Μεταφορά στην Κατηγορία Επιτήρησης από 15/04/2016.

5123 - Μεταφορά στην Κατηγορία Επιτήρησης από 01/04/2016.

5130 - Αναστολή διαπραγμάτευσης από 18/04/2017.

5136 - Αναστολή διαπραγμάτευσης από 02/05/2017.

5141 - Μεταφορά στην Κατηγορία Επιτήρησης από 10/05/2017.

5153 - Αναστολή διαπραγμάτευσης από 03/10/2017.

5154 - Αναστολή διαπραγμάτευσης από 03/10/2017.

5156 - Μεταφορά στην κατηγορία Επιτήρησης από 11/12/2017.

5160 - Μεταφορά στην Κατηγορία Επιτήρησης από 15/04/2016.

5161 - Μεταφορά στην κατηγορία Επιτήρησης από τις 25/11/2011.

5162 - Μεταφορά στην Κατηγορία Επιτήρησης από 21/12/2009.

5165 - Μεταφορά στην Κατηγορία Επιτήρησης από 15/02/2018.

5171 - Αναστολή διαπραγμάτευσης από 30/04/2018.

5172 - Αναστολή διαπραγμάτευσης από 30/04/2018.

5174 - Αναστολή διαπραγμάτευσης από 02/05/2018.

5178 - Μεταφορά στην Κατηγορία Επιτήρησης από 11/05/2018.

5179 - Αναστολή διαπραγμάτευσης από 25/05/2018.

5190 - Μεταφορά στην Κατηγορία Επιτήρησης από 01/10/2018.

5191 - Αναστολή διαπραγμάτευσης από 02/10/2018.

5192 - Αναστολή διαπραγμάτευσης από 02/10/2018.

5193 - Μεταφορά στην κατηγορία Επιτήρησης από 25/10/2018.

5194 - Μεταφορά στην κατηγορία Επιτήρησης από 25/10/2018.

5195 - Μεταφορά στην κατηγορία Επιτήρησης από 25/10/2018.

5197 - Μεταφορά στην κατηγορία Επιτήρησης από 07/11/2018.

5205 - Αναστολή διαπραγμάτευσης από 02/05/2019.

5206 - Αναστολή διαπραγμάτευσης από 02/05/2019.

## Σημειώσεις Χρεογράφων

Κωδικός      Κείμενο σημείωσης

- |      |   |  |
|------|---|--|
| 5207 | - | Μεταφορά στην Επιτήρηση από 13/05/2019.            |
| 5216 | - | Αναστολή διαπραγμάτευσης από 01/10/2019.           |
| 5231 | - | Μεταφορά στην Επιτήρηση από 5/4/2013.              |
| 5232 | - | Μεταφορά στην Κατηγορία Επιτήρησης από 08/04/2011. |



**Στοιχεία Συναλλαγών Πακέτων**

| Χρεόγραφο      | Όγκος πακέτου | Τιμή πακέτου | Αξία πακέτου | Ώρα έγκρισης | Σημείωση |
|----------------|---------------|--------------|--------------|--------------|----------|
| ΜΟΤΟΡ ΟΪΛ (ΚΟ) | 33,674        | 13.95        | 469,752.30   | 10:33:15     | 20       |
| ΟΤΕ (ΚΟ)       | 26,000        | 11.59        | 301,249.00   | 15:47:59     | 20       |

**Σημειώσεις πακέτων**

- 9 - Μέθοδος 6-1 / Ειδική Χρέωση
- 10 - Μέθοδος 6-1 / Ειδική Χρέωση, Αυθημερόν Διακανονισμός
- 14 - Μέθοδος 6-3 / Πακέτο Αποκατάστασης, Ατελής αγορά και Πώληση
- 18 - Μέθοδος 6-2 / SPOT 1
- 19 - Μέθοδος 6-2 / SPOT 2
- 20 - Μέθοδος 6-1 και Μέθοδος 6-1 Αυθημερόν Διακανονισμός
- 21 - Άλλη Προσυμφωνημένη

**Στοιχεία Συναλλαγών Δικαιωμάτων**

| Ημερ. αποκοπής | Έναρξη εξάσκησης | Λήξη εξάσκησης | Λήξη διαπραγμάτευσης | Δικαιώματα | Κατωτ Τιμή | Ανωτ Τιμή | Τιμή κλεισ. | Τελευταία ζήτηση | Τελευταία προσφορά | Όγκος | Πράξεις | Αξία Συναλλαγών |
|----------------|------------------|----------------|----------------------|------------|------------|-----------|-------------|------------------|--------------------|-------|---------|-----------------|
|----------------|------------------|----------------|----------------------|------------|------------|-----------|-------------|------------------|--------------------|-------|---------|-----------------|

**Δεν υπάρχουν Συναλλαγές Δικαιωμάτων.**

**Στοιχεία Συναλλαγών Εκποιήσεων**

| Χρεόγραφα | Τύπος Χρεογράφου | Όγκος Συναλλαγών | Αριθμός Πράξεων | Αξία Συναλλαγών | Σημείωση |
|-----------|------------------|------------------|-----------------|-----------------|----------|
|-----------|------------------|------------------|-----------------|-----------------|----------|

**Δεν πραγματοποιήθηκαν Εκποιήσεις Μετοχών.**

**Σημειώσεις Εκποιήσεων**

- 1 - Κανονική Εκποίηση.
- 2 - Εκποίηση Ενσώματων Ονομαστικών Μετοχών.
- 3 - Εκποίηση Αδιάθετων Κλασματικών Υπολοίπων.

**Στοιχεία Συναλλαγών Εκποιήσεων Ενσώματων Ονομαστικών Μετοχών**

| Χρεόγραφα | Ημερ/νία έναρξης | Ημερ/νία λήξης | Αρχικό πλήθος | Διαθέσιμο πλήθος | Ημερομηνία | Μέση τιμή (ημέρας) | Μέση τιμή (περιόδου) | Αριθμός Πράξεων | Όγκος Συναλλαγών | Αξία Συναλλαγών |
|-----------|------------------|----------------|---------------|------------------|------------|--------------------|----------------------|-----------------|------------------|-----------------|
|-----------|------------------|----------------|---------------|------------------|------------|--------------------|----------------------|-----------------|------------------|-----------------|

**Δεν πραγματοποιήθηκαν Εκποιήσεις Ενσώματων Ονομαστικών Μετοχών.**

**Σημειώσεις Εκποιήσεων**

Σύμφωνα με την Απόφαση 1/380/04.05.2006 της Επιτροπής Κεφαλαιαγοράς εκποιούνται μέσω του Χρηματιστηρίου Αθηνών με επιμέλεια της εκδότριας εταιρείας, οι ενσώματες ονομαστικές μετοχές που δεν έχουν κατατεθεί στην εκδότρια προς απούλοποίηση. Η εκποίηση διενεργείται σύμφωνα με τον τρόπο που ορίζεται στο άρθρο 99Α του Κανονισμού του Χρηματιστηρίου Αθηνών.

**Στοιχεία Ενεργητικού Διαπραγματεύσιμων Αμοιβαίων Κεφαλαίων (Δ.Α.Κ.)**

|                                | Ημερομηνία συναλλαγών | Δημιουργία / Εξαγορά | Αριθ. Μερ. (T-1) | Νέα Μερ. (T-1) | Εξαγορασθ. Μερ. (T-1) | Μερίδια (T) [1] | Αξία Ενεργητικού [2] | Καθαρή Τιμή | Μέρισμα /Μερίδιο | Ημερ. Αποκοπής |
|--------------------------------|-----------------------|----------------------|------------------|----------------|-----------------------|-----------------|----------------------|-------------|------------------|----------------|
| ALPHA ETF FTSE Athex Large Cap | 16/04/2020            | 5,000                | 812,382          | ---            | ---                   | 812,382         | 12,422,790.00        | 15.2918     | 0.43             | 30/06/2018     |

**Σημειώσεις Δ.Α.Κ.**

[1] - Αριθμ. μεριδίων (T) = Αριθμ. μεριδίων (T-1) + Νεοεκδιθέντα μερίδια (T-1) - Εξαγορασθέντα μερίδια (T-1)

[2] - Περιλαμβάνονται και τα μερίδια που δημιουργήθηκαν / εξαγοράσθηκαν την ημέρα T-1.

| Περιγραφή                                  | Στοιχεία  |
|--|---|
| Όνομασία Δ.Α.Κ.                            | ALPHA ETF FTSE Athex Large Cap  |
| Σύμβολο Δ.Α.Κ. (GR)                        | <b>ΑΔΑΚ</b>   |
| Σύμβολο Δ.Α.Κ. (EN)                        | AETF  |
| ISIN Δ.Α.Κ.                                | GRF000153004  |
| Κατηγορία Διαπραγμάτευσης                  | Διαπραγματεύσιμα Αμοιβαία Κεφάλαια (Δ.Α.Κ.)   |
| Τύπος Δ.Α.Κ.                               | Μετοχών   |
| Τρόπος διαχείρισης                         | Παθητικός   |
| Επενδυτική Στρατηγική                      | Σκοπός της επενδυτικής πολιτικής του Αμοιβαίου Κεφαλαίου είναι η αναπαραγωγή της αποδόσεως του Δείκτη FTSE/X.A. Large Cap του Χρηματιστηρίου Αθηνών σε όρους Ευρώ, ακολουθώντας πλήρως και πανομοιότυπως τη σύνθεση του υποκείμενου Δείκτη. |
| Εκδότης                                    | ΑΛΦΑ ASSET MANAGEMENT Α.Ε.Δ.Α.Κ.  |
| Εταιρεία Διαχείρισης                       | ΑΛΦΑ ASSET MANAGEMENT Α.Ε.Δ.Α.Κ.  |
| Ειδικοί Διαπραγματευτές                    | ΑΛΦΑ FINANCE Α.Χ.Ε.Π.Ε.Υ. , ΕΘΝΙΚΗ ΧΡΗΜΑΤΙΣΤΗΡΙΑΚΗ Α.Χ.Ε.Π.Ε.Υ.   |
| Θεματοφύλακας                              | ΑΛΦΑ ΤΡΑΠΕΖΑ Α.Ε.   |
| Σύμβολο Δείκτη (GR)                        | FTSE  |
| Σύμβολο Δείκτη (EN)                        | FTSE  |
| Όνομασία Δείκτη                            | FTSE/X.A. Large Cap   |
| ISIN Δείκτη                                | GRI99201A006  |
| Κλάσμα Δείκτη [1]                          | 1/100   |
| Αρχική Τιμή Μεριδίου                       | 21.76   |
| Συνολικός Αριθμός Μεριδίων [2]             | 812,382   |
| Ημερομηνία πρώτης Έκδοσης                  | 14/01/2008  |
| Ημερομηνία έναρξης Διαπραγμάτευσης         | 24/01/2008  |
| Νόμισμα Διαπραγμάτευσης                    | ΕΥΡΩ  |
| Νόμισμα Ενεργητικού                        | ΕΥΡΩ  |
| Αρχική Αξία Ενεργητικού [3]                | 3,000,000.00  |
| Αριθμ. Μεριδίων για Δημιουργία-Εξαγορά [4] | 5,000   |
| Αμοιβή Διαχείρισης                         | 0.375   |

**Σημειώσεις Δ.Α.Κ.**

[1] - Το κλάσμα της τιμής του δείκτη που αποτελεί η τιμή της πρώτης έκδοσης

[2] - Ο αριθμός μεριδίων που διαπραγματεύθηκαν στο Χρηματιστήριο την ημέρα T

[3] - Η αξία του ενεργητικού κατά την έκδοση

[4] - Ο αριθμός μεριδίων που απαιτείται κατά τη διαδικασία δημιουργίας εξαγοράς

## ΑΝΑΚΟΙΝΩΣΕΙΣ

### ΓΝΩΣΤΟΠΟΙΗΣΕΙΣ ΕΤΑΙΡΕΙΩΝ

RSS Feed: DOLAnnouncements  
Posted on: 15 April 2020 16:41  
Author: ALPHA TRUST ΑΝΔΡΟΜΕΔΑ Α.Ε.Ε.Χ.  
Subject: ΕΠΕΝΔΥΤΙΚΗ ΕΝΗΜΕΡΩΣΗ Δ' ΤΡΙΜΗΝΟΥ 2019

Full article link: [http://dev-www1.helex.gr:8080/el/web/guest/companies-announcements-full-content/-/asset\\_publisher/bMe2sOcNyQuy/content/id/5404010](http://dev-www1.helex.gr:8080/el/web/guest/companies-announcements-full-content/-/asset_publisher/bMe2sOcNyQuy/content/id/5404010)

Η Εταιρία ALPHA TRUST-ΑΝΔΡΟΜΕΔΑ Α.Ε.Ε.Χ., δημοσιεύει από σήμερα στην ιστοσελίδα της "ΕΠΕΝΔΥΤΙΚΗ ΕΝΗΜΕΡΩΣΗ Α' τριμήνου 2020, στην ελληνική και αγγλική γλώσσα, για την ενημέρωση των μετόχων της και του επενδυτικού κοινού.

[ΕΠΕΝΔΥΤΙΚΗ ΕΝΗΜΕΡΩΣΗ Α&apos; ΤΡΙΜΗΝΟ 2020](#)

RSS Feed: DOLAnnouncements  
Posted on: 15 April 2020 17:10  
Author: ΕΛΒΑΛΧΑΛΚΟΡ Ε.Β. ΧΑΛΚΟΥ & ΑΛΟΥΜΙΝΙΟΥ Α.Ε.  
Subject: ΑΝΑΚΟΙΝΩΣΗ ΓΙΑ ΤΡΟΠΟΠΟΙΗΣΗ ΟΙΚΟΝΟΜΙΚΟΥ  
ΗΜΕΡΟΛΟΓΙΟΥ

Full article link: [http://dev-www1.helex.gr:8080/el/web/guest/companies-announcements-full-content/-/asset\\_publisher/bMe2sOcNyQuy/content/id/5404036](http://dev-www1.helex.gr:8080/el/web/guest/companies-announcements-full-content/-/asset_publisher/bMe2sOcNyQuy/content/id/5404036)

Αθήνα, 15.04.2020

**ΕΛΒΑΛΧΑΛΚΟΡ Α.Ε.**

**ΑΝΑΚΟΙΝΩΣΗ**

**ΤΡΟΠΟΠΟΙΗΣΗ ΟΙΚΟΝΟΜΙΚΟΥ ΗΜΕΡΟΛΟΓΙΟΥ 2020**

Η Εταιρεία ΕΛΒΑΛΧΑΛΚΟΡ ΕΛΛΗΝΙΚΗ ΒΙΟΜΗΧΑΝΙΑ ΧΑΛΚΟΥ ΚΑΙ ΑΛΟΥΜΙΝΙΟΥ ΑΝΩΝΥΜΟΣ ΕΤΑΙΡΕΙΑ (εφεξής «ΕΛΒΑΛΧΑΛΚΟΡ Α.Ε»), στο πλαίσιο των υποχρεώσεών της για ενημέρωση του επενδυτικού κοινού και σύμφωνα με τα άρθρα 4.1.2, παρ. 1.β) και 4.1.3.15.1 του Κανονισμού του Χρηματιστηρίου Αθηνών, γνωστοποιεί στο επενδυτικό κοινό ότι η **Ετήσια ενημέρωση Αναλυτών για τα Οικονομικά Αποτελέσματα της Εταιρείας** θα πραγματοποιηθεί την **Τετάρτη 22 Απριλίου 2020 στις 18:00 τοπική ώρα Ελλάδος** μέσω τηλεδιάσκεψης:

Ώρα: 18:00ώρα Ελλάδας  
17:00ώρα Κεντρικής Ευρώπης  
16:00ώρα Ηνωμένου Βασιλείου  
11:00ώρα Ηνωμένων Πολιτειών (Νέα Υόρκη)

Διάρκεια: Η τηλεδιάσκεψη θα διαρκέσει περίπου 30 λεπτά. Θα υπάρχει δυνατότητα για ερωτήσεις μετά το πέρας της σύντομης παρουσίασης.

Συμμετοχή: Για να λάβετε μέρος στην τηλεδιάσκεψη παρακαλώ όπως καλέσετε



έναν από τους ακόλουθους αριθμούς:

- Ελλάδα: +30 213 009 6000ή +30 210 94 60 800
- Ηνωμένο Βασίλειο: +44 (0) 800 368 1063
- Ηνωμένο Βασίλειος και λοιπές χώρες: +44 (0) 203 059 5872
- Ηνωμένες Πολιτείες Αμερικής: +1 516 447 5632

Οι συμμετέχοντες από οποιαδήποτε άλλη χώρα μπορούν να καλούν οποιονδήποτε από τους παραπάνω αριθμούς για να συνδεθούν (παρακαλείσθε να καλέσετε 5-10 λεπτά πριν την προγραμματισμένη ώρα έναρξης της τηλεδιάσκεψης).

*\* Η εταιρεία διατηρεί το δικαίωμα να μεταβάλει τις παραπάνω ημερομηνίες, εφόσον ενημερώσει εγκαίρως το επενδυτικό κοινό με τροποποίηση του παρόντος, σύμφωνα με τα οριζόμενα από τον Κανονισμό του Χρηματιστηρίου.*

RSS Feed: DOLAnnouncements  
Posted on: 15 April 2020 17:22  
Author: ΠΕΡΣΕΥΣ Α.Β.Ε.Ε.  
Subject: Αιτιολογημένη Γνώμη Δ.Σ. & Έκθεση Χρηματοοικονομικού Συμβούλου

Full article link: [http://dev-www1.helex.gr:8080/el/web/guest/companies-announcements-full-content/-/asset\\_publisher/bMe2sOcNyQuy/content/id/5404056](http://dev-www1.helex.gr:8080/el/web/guest/companies-announcements-full-content/-/asset_publisher/bMe2sOcNyQuy/content/id/5404056)

Δημοσιοποιούνται σύμφωνα με το άρθρο 16 του ν. 3461/2006:

- Η Αιτιολογημένη Γνώμη του Διοικητικού Συμβουλίου της εταιρείας με την επωνυμία «ΠΕΡΣΕΥΣ ΠΡΟΪΟΝΤΑ ΕΙΔΙΚΗΣ ΔΙΑΤΡΟΦΗΣ ΑΝΩΝΥΜΗ ΒΙΟΜΗΧΑΝΙΚΗ, ΕΜΠΟΡΙΚΗ ΕΤΑΙΡΕΙΑ» σχετικά με την υποχρεωτική δημόσια πρόταση της εταιρείας με την επωνυμία «ANDROMEDA SEAFOOD SOCIEDAD LIMITADA», σύμφωνα με το άρθρο 15 του νόμου 3461/2006» και

- Η Έκθεση του Χρηματοοικονομικού Συμβούλου ΒΕΤΑ ΧΡΗΜΑΤΙΣΤΗΡΙΑΚΗ Α.Ε.Π.Ε.Υ. προς το Διοικητικό Συμβούλιο της εταιρείας ΠΕΡΣΕΥΣ σχετικά με την υποχρεωτική δημόσια πρόταση της εταιρείας με την επωνυμία «ANDROMEDA SEAFOOD SOCIEDAD LIMITADA», σύμφωνα με το άρθρο 15 του νόμου 3461/2006»

[Αιτιολογημένη](#) [Γνώμη](#) [Δ.Σ.](#)  
[Έκθεση Χρηματοοικονομικού Συμβούλου](#)

RSS Feed: DOLAnnouncements  
Posted on: 15 April 2020 17:38  
Author: ΠΕΡΣΕΥΣ Α.Β.Ε.Ε.  
Subject: Ανακοίνωση από την εταιρεία "ANDROMEDA SEAFOOD SOCIEDAD LIMITADA" συναλλαγών της επί μετοχών της εταιρείας "ΠΕΡΣΕΥΣ ΠΡΟΪΟΝΤΑ ΕΙΔΙΚΗΣ ΔΙΑΤΡΟΦΗΣ ΑΝΩΝΥΜΗ ΒΙΟΜΗΧΑΝΙΚΗ, ΕΜΠΟΡΙΚΗ ΕΤΑΙΡΕΙΑ" οι οποίες καταρτίστηκαν στις 14.4.2020, σύμφωνα με το άρθρο 24 παρ. 2(α)

Full article link: [http://dev-www1.helex.gr:8080/el/web/guest/companies-announcements-full-content/-/asset\\_publisher/bMe2sOcNyQuy/content/id/5404127](http://dev-www1.helex.gr:8080/el/web/guest/companies-announcements-full-content/-/asset_publisher/bMe2sOcNyQuy/content/id/5404127)

Η εταιρεία "ANDROMEDA SEAFOOD SOCIEDAD LIMITADA" απέστειλε στην Εταιρεία μας τη συνημμένη Ανακοίνωση για συναλλαγές της επί μετοχών της Εταιρείας.

[Ανακοίνωση σύμφωνα με το άρθρο 24 παρ.2α του ν.3461/2006](#)

RSS Feed: DOLAnnouncements  
Posted on: 15 April 2020 17:45  
Author: ΠΕΡΣΕΥΣ Α.Β.Ε.Ε.  
Subject: ΓΝΩΣΤΟΠΟΙΗΣΗ ΑΛΛΑΓΗΣ ΑΝΩΤΑΤΩΝ ΔΙΕΥΘΥΝΤΙΚΩΝ  
ΣΤΕΛΕΧΩΝ

Full article link: [http://dev-www1.helex.gr:8080/el/web/guest/companies-announcements-full-content/-/asset\\_publisher/bMe2sOcNyQuy/content/id/5404141](http://dev-www1.helex.gr:8080/el/web/guest/companies-announcements-full-content/-/asset_publisher/bMe2sOcNyQuy/content/id/5404141)

## **ΑΝΑΚΟΙΝΩΣΗ**

Σύμφωνα με το άρθρο 2 παρ. 2ε της Απόφασης 3/347/12-7-2005 της Επιτροπής Κεφαλαιαγοράς, γνωστοποιείται ότι ο Διευθύνων Σύμβουλος της εταιρείας «Περσεύς Προϊόντα Ειδικής Διατροφής ΑΒΕΕ», κος Χρήστος Μπουγιουκλής παραιτήθηκε από το Διοικητικό Συμβούλιο αυτής και απεχώρησε οικειοθελώς της εταιρείας, με ημερομηνία ισχύος την 15/4/2020.

**Ζευγολατιό Κορινθίας, 15 Απριλίου 2020**

**Το Διοικητικό Συμβούλιο**

RSS Feed: DOLAnnouncements  
Posted on: 15 April 2020 18:38  
Author: CNL CAPITAL Ε.Κ.Ε.Σ - Δ.Ο.Ε.Ε.  
Subject: ΕΣΩΤΕΡΙΚΗ ΑΞΙΑ ΜΕΤΟΧΗΣ 31/03/2020

Full article link: [http://dev-www1.helex.gr:8080/el/web/guest/companies-announcements-full-content/-/asset\\_publisher/bMe2sOcNyQuy/content/id/5404227](http://dev-www1.helex.gr:8080/el/web/guest/companies-announcements-full-content/-/asset_publisher/bMe2sOcNyQuy/content/id/5404227)

Παρακαλούμε δείτε συνημμένα το σχετικό pdf.

[CNLCAP - Εσωτερική αξία μετοχής](#)

RSS Feed: DOLAnnouncements  
Posted on: 15 April 2020 18:39  
Author: CNL CAPITAL Ε.Κ.Ε.Σ - Δ.Ο.Ε.Ε.  
Subject: ΔΕΛΤΙΟ ΤΥΠΟΥ ΑΝΑΦΟΡΙΚΑ ΜΕ ΤΙΣ ΕΠΙΠΤΩΣΕΙΣ ΤΟΥ COVID-19

Full article link: [http://dev-www1.helex.gr:8080/el/web/guest/companies-announcements-full-content/-/asset\\_publisher/bMe2sOcNyQuy/content/id/5404246](http://dev-www1.helex.gr:8080/el/web/guest/companies-announcements-full-content/-/asset_publisher/bMe2sOcNyQuy/content/id/5404246)

Παρακαλούμε δείτε συνημμένα το σχετικό pdf

[CNLCAP - Δελτίο Τύπου](#)

RSS Feed: DOLAnnouncements  
Posted on: 15 April 2020 19:24  
Author: ΕΛΛΗΝΙΚΑ ΧΡΗΜΑΤΙΣΤΗΡΙΑ Α.Ε.  
Subject: Συναλλαγές της Eurobank Equities (ρυθμιζόμενη πληροφορία ν. 3556/2007)

Full article link: [http://dev-www1.helex.gr:8080/el/web/guest/companies-announcements-full-content/-/asset\\_publisher/bMe2sOcNyQuy/content/id/5404262](http://dev-www1.helex.gr:8080/el/web/guest/companies-announcements-full-content/-/asset_publisher/bMe2sOcNyQuy/content/id/5404262)

Η Εταιρία Ελληνικά Χρηματιστήρια-Χρηματιστήριο Αθηνών Α.Ε. Συμμετοχών (ATHEX) ανακοινώνει με βάση τους ν. 3556/2007 και 3606/2007 ότι η Eurobank Equities Α.Ε.Π.Ε.Υ. την ενημέρωσε ότι πραγματοποίησε τις εξής συναλλαγές:

| α/α | Ημερομηνία γνωστοποίησης στην ΑΤΗΕΧ | Ημερομηνία συναλλαγής | Είδος συναλ. | Ποσότητα | Χρηματοπιστωτικό μέσο | Συνολική αξία (ευρώ) |
|-----|-------------------------------------|-----------------------|--------------|----------|-----------------------|----------------------|
| 1   | 09.04.2020                          | 08.04.2020            | Αγορά        | 720      | Μετοχές ΕΧΑΕ (κο)     | 2.517,67             |
| 2   | 09.04.2020                          | 08.04.2020            | Πώληση       | 384      | Μετοχές ΕΧΑΕ (κο)     | 1.337,28             |
| 3   | 14.04.2020                          | 09.04.2020            | Αγορά        | 5.768    | Μετοχές ΕΧΑΕ (κο)     | 19.877,70            |
| 4   | 14.04.2020                          | 09.04.2020            | Πώληση       | 866      | Μετοχές ΕΧΑΕ (κο)     | 3.019,18             |
| 5   | 15.04.2020                          | 14.04.2020            | Πώληση       | 100      | Μετοχές ΕΧΑΕ (κο)     | 353,00               |
| 6   | 15.04.2020                          | 14.04.2020            | Αγορά        | 2        | ΣΜΕ ΕΧΑΕ              | 695,00               |

Η Eurobank Equities Α.Ε.Π.Ε.Υ. πραγματοποίησε τις ανωτέρω συναλλαγές λόγω της ειδικής διαπραγμάτευσης που έχει αναλάβει στην αγορά παραγώγων σε Συμβόλαια Μελλοντικής Εκπλήρωσης (ΣΜΕ) με υποκείμενο τίτλο την μετοχή της εταιρίας (σύμβολο μετοχής: ΕΧΑΕ).

Η γνωστοποίηση εκ μέρους της Eurobank Equities Α.Ε.Π.Ε.Υ. προς την εταιρεία και ακολούθως από την εταιρία προς τις αρχές της Κεφαλαιαγοράς, γίνεται επειδή ο κ. Κωνσταντίνος Βασιλείου είναι μη εκτελεστικό μέλος του Δ.Σ. της Eurobank Equities Α.Ε.Π.Ε.Υ. ενώ κατέχει ταυτόχρονα τη θέση του Μη Εκτελεστικού Μέλους του Δ.Σ. της ΑΤΗΕΧ (υπόχρεο πρόσωπο με βάση το Ν.3340/2005).

RSS Feed: DOLAnnouncements  
Posted on: 15 April 2020 20:10  
Author: Ε.ΥΔ.Α.Π. Α.Ε.  
Subject: ΑΝΑΚΟΙΝΩΣΗ ΡΥΘΜΙΖΟΜΕΝΗΣ ΠΛΗΡΟΦΟΡΙΑΣ ΤΟΥ Ν.  
3556/2007: Γνωστοποίηση συναλλαγών

Full article link: [http://dev-www1.helex.gr:8080/el/web/guest/companies-announcements-full-content/-/asset\\_publisher/bMe2sOcNyQuy/content/id/5404306](http://dev-www1.helex.gr:8080/el/web/guest/companies-announcements-full-content/-/asset_publisher/bMe2sOcNyQuy/content/id/5404306)

Αθήνα, 15 Απριλίου 2020

## **ΑΝΑΚΟΙΝΩΣΗ ΡΥΘΜΙΖΟΜΕΝΗΣ ΠΛΗΡΟΦΟΡΙΑΣ**

### **Γνωστοποίηση Συναλλαγών**

Η ΕΥΔΑΠ Α.Ε. ενημερώνει το επενδυτικό κοινό, σύμφωνα με το Ν. 3556/2007 και το άρθρο 19 του Κανονισμού (ΕΕ) αριθ. 596/2014 και μετά από σχετική γνωστοποίηση που έλαβε στις 14/4/2020, ότι ο Αναπληρωτής Διευθύνων Σύμβουλος της Εταιρείας Αναστάσιος Τόσιος, προέβη στις 14/4/2020 σε αγορά 1.000 μετοχών της ΕΥΔΑΠ Α.Ε., συνολικής αξίας 6.733,42 ευρώ.



RSS Feed: DOLAnnouncements  
Posted on: 15 April 2020 20:45  
Author: ΤΕΧΝΙΚΗ ΟΛΥΜΠΙΑΚΗ Α.Ε.  
Subject: ΔΕΛΤΙΟ ΤΥΠΟΥ

Full article link: [http://dev-www1.helex.gr:8080/el/web/guest/companies-announcements-full-content/-/asset\\_publisher/bMe2sOcNyQuy/content/id/5404321](http://dev-www1.helex.gr:8080/el/web/guest/companies-announcements-full-content/-/asset_publisher/bMe2sOcNyQuy/content/id/5404321)

Παρακαλούμε δείτε συνημμένο Δελτίο Τύπου.

[ΔΕΛΤΙΟ ΤΥΠΟΥ 15.04.2020](#)

RSS Feed: DOLAnnouncements  
Posted on: 16 April 2020 09:07  
Author: ΚΑΡΑΤΖΗ Α.Ε.  
Subject: ΑΝΑΚΟΙΝΩΣΗ ΡΥΘΜΙΖΟΜΕΝΗΣ ΠΛΗΡΟΦΟΡΙΑΣ ΤΟΥ Ν. 3556/2007: Γνωστοποίηση συναλλαγών

Full article link: [http://dev-www1.helex.gr:8080/el/web/guest/companies-announcements-full-content/-/asset\\_publisher/bMe2sOcNyQuy/content/id/5404531](http://dev-www1.helex.gr:8080/el/web/guest/companies-announcements-full-content/-/asset_publisher/bMe2sOcNyQuy/content/id/5404531)

Σύμφωνα με το άρθρο 9 του Ν.3556/2007 η εταιρεία ΚΑΡΑΤΖΗ ΑΕ ενημερώσει το επενδυτικό κοινό ότι η εταιρεία «ΑΝΤΚΑΡ ΜΟΝΟΠΡΟΣΩΠΗ Α.Ε.» στις 15.04.2020 απέκτησε 1.410 κοινές ονομαστικές μετοχές της ΚΑΡΑΤΖΗ ΑΕ έναντι 10,00 ευρώ ανά μετοχή μέσω χρηματιστηριακών συναλλαγών, οι οποίες θα εκκαθαριστούν την 21.04.2020. Συνέπεια αυτών των συναλλαγών, το ποσοστό των δικαιωμάτων ψήφου της «ΑΝΤΚΑΡ ΜΟΝΟΠΡΟΣΩΠΗ Α.Ε.» στην ΚΑΡΑΤΖΗ ΑΕ διαμορφώθηκε σε 51,4571% από 51,4475% που ήταν στις 15.04.2020.

RSS Feed: DOLAnnouncements  
Posted on: 16 April 2020 09:51  
Author: ΤΕΡΝΑ ΕΝΕΡΓΕΙΑΚΗ Α.Β.Ε.Τ.Ε.  
Subject: ΑΓΟΡΑ ΙΔΙΩΝ ΜΕΤΟΧΩΝ

Full article link: [http://dev-www1.helex.gr:8080/el/web/guest/companies-announcements-full-content/-/asset\\_publisher/bMe2sOcNyQuy/content/id/5404625](http://dev-www1.helex.gr:8080/el/web/guest/companies-announcements-full-content/-/asset_publisher/bMe2sOcNyQuy/content/id/5404625)

Η ΤΕΡΝΑ ΕΝΕΡΓΕΙΑΚΗ ΑΒΕΤΕ κατ' εφαρμογή του Κανονισμού (ΕΕ) 596/2014 του Ευρωπαϊκού Κοινοβουλίου και του κατ' εξουσιοδότηση Κανονισμού (ΕΕ) 2016/1052 της Επιτροπής, γνωστοποιεί στο Επενδυτικό Κοινό ότι, σύμφωνα με το άρθρο 49 του Ν 4548/2018 όπως τροποποιήθηκε και ισχύει, προέβη την 15/4/2020 μέσω του μέλους του Χ.Α. EUROXX ΧΡΗΜΑΤΙΣΤΗΡΙΑΚΗ ΑΧΕΠΕΥ, σε αγορά 23.943 ιδίων μετοχών με μέση τιμή κτήσης 8,0552 ευρώ ανά μετοχή και συνολική αξία συναλλαγής 192.866,00 ευρώ.

RSS Feed: DOLAnnouncements  
Posted on: 16 April 2020 10:07  
Author: Ο.Τ.Ε. Α.Ε.  
Subject: Αγορά ιδίων μετοχών

Full article link: [http://dev-www1.helex.gr:8080/el/web/guest/companies-announcements-full-content/-/asset\\_publisher/bMe2sOcNyQuy/content/id/5404650](http://dev-www1.helex.gr:8080/el/web/guest/companies-announcements-full-content/-/asset_publisher/bMe2sOcNyQuy/content/id/5404650)

Δείτε την ανακοίνωση.

[Ανακοίνωση](#)

RSS Feed: DOLAnnouncements  
Posted on: 16 April 2020 10:20  
Author: ΜΠΗΤΡΟΣ Α.Ε.  
Subject: ΑΝΑΚΟΙΝΩΣΗ ΣΧΕΤΙΚΗ ΜΕ ΕΠΙΧΕΙΡΗΜΑΤΙΚΕΣ/ ΟΙΚΟΝΟΜΙΚΕΣ  
ΕΞΕΛΙΞΕΙΣ ΣΤΗΝ ΕΤΑΙΡΙΑ

Full article link: [http://dev-www1.helex.gr:8080/el/web/guest/companies-announcements-full-content/-/asset\\_publisher/bMe2sOcNyQuy/content/id/5404676](http://dev-www1.helex.gr:8080/el/web/guest/companies-announcements-full-content/-/asset_publisher/bMe2sOcNyQuy/content/id/5404676)

ΑΝΑΚΟΙΝΩΣΗ ΣΧΕΤΙΚΗ ΜΕ ΕΠΙΧΕΙΡΗΜΑΤΙΚΕΣ / ΟΙΚΟΝΟΜΙΚΕΣ ΕΞΕΛΙΞΕΙΣ

[ΑΝΑΚΟΙΝΩΣΗ ΓΙΑ ΕΠΙΧΕΙΡΗΜΑΤΙΚΕΣ ΕΞΕΛΙΞΕΙΣ](#)

RSS Feed: DOLAnnouncements  
Posted on: 16 April 2020 10:35  
Author: ΣΙΔΜΑ Α.Ε.  
Subject: ΑΝΑΚΟΙΝΩΣΗ ΠΕΡΙ ΕΠΙΧΕΙΡΗΜΑΤΙΚΩΝ ΕΞΕΛΙΞΕΩΝ

Full article link: [http://dev-www1.helex.gr:8080/el/web/guest/companies-announcements-full-content/-/asset\\_publisher/bMe2sOcNyQuy/content/id/5404695](http://dev-www1.helex.gr:8080/el/web/guest/companies-announcements-full-content/-/asset_publisher/bMe2sOcNyQuy/content/id/5404695)

Δείτε την ανακοίνωση

[: ΑΝΑΚΟΙΝΩΣΗ ΠΕΡΙ ΕΠΙΧΕΙΡΗΜΑΤΙΚΩΝ ΕΞΕΛΙΞΕΩΝ](#)

RSS Feed: DOLAnnouncements  
Posted on: 16 April 2020 11:45  
Author: ΔΕΗ Α.Ε.  
Subject: Επεξηγήσεις επί του μοναδικού θέματος της ΗΔ της ΕΓΣ 8.5.2020

Full article link: [http://dev-www1.helex.gr:8080/el/web/guest/companies-announcements-full-content/-/asset\\_publisher/bMe2sOcNyQuy/content/id/5404773](http://dev-www1.helex.gr:8080/el/web/guest/companies-announcements-full-content/-/asset_publisher/bMe2sOcNyQuy/content/id/5404773)

### **Ανακοίνωση**

Η Δημόσια Επιχείρηση Ηλεκτρισμού Α.Ε. γνωστοποιεί ότι οι επεξηγήσεις επί του μοναδικού θέματος της Ημερήσιας Διάταξης της Έκτακτης Γενικής Συνέλευσης των Μετόχων της Εταιρίας, που θα πραγματοποιηθεί στις 8 Μαΐου 2020, είναι αναρτημένες στην ιστοσελίδα της Εταιρείας,

<https://www.dei.gr/el/i-dei/enimerwsi-ependutwn/genikes-suneleuseis-metoxwn/anakoinwseis-gia-genikes-suneleuseis-metoxwn-2020/ektakti-geniki-suneleusi-twn-metoxwn-stis-08052020>

**Αθήνα, 16 Απριλίου 2020**

RSS Feed: DOLAnnouncements  
Posted on: 16 April 2020 11:57  
Author: FOURLIS A.E ΣΥΜΜΕΤΟΧΩΝ  
Subject: Ανακοίνωση Αγοράς Ιδίων Μετοχών

Full article link: [http://dev-www1.helex.gr:8080/el/web/guest/companies-announcements-full-content/-/asset\\_publisher/bMe2sOcNyQuy/content/id/5404793](http://dev-www1.helex.gr:8080/el/web/guest/companies-announcements-full-content/-/asset_publisher/bMe2sOcNyQuy/content/id/5404793)

Ανακοίνωση Αγοράς Ιδίων Μετοχών

[Ανακοίνωση Αγοράς Ιδίων Μετοχών](#)



RSS Feed: DOLAnnouncements  
Posted on: 16 April 2020 12:11  
Author: ΜΟΤΟΡ ΟΙΛ Α.Ε.  
Subject: Συναλλαγές της OPTIMA BANK A.E (ρυθμιζόμενη πληροφορία Ν.3556/2007)

Full article link: [http://dev-www1.helex.gr:8080/el/web/guest/companies-announcements-full-content/-/asset\\_publisher/bMe2sOcNyQuy/content/id/5404811](http://dev-www1.helex.gr:8080/el/web/guest/companies-announcements-full-content/-/asset_publisher/bMe2sOcNyQuy/content/id/5404811)

Η ΜΟΤΟΡ ΟΙΛ (ΕΛΛΑΣ) ΔΙΥΛΙΣΤΗΡΙΑ ΚΟΡΙΝΘΟΥ, σύμφωνα με τους Ν. 3556/2007 και 3606/2007, ανακοινώνει ότι η Τράπεζα OPTIMA BANK A.E. την ενημέρωσε ότι πραγματοποίησε τις εξής συναλλαγές:

| Ημερομηνία | Συναλλαγή | Ποσότητα | Χρηματοπιστωτικό Μέσο | Αξία (σε ΕΥΡΩ) |
|------------|-----------|----------|-----------------------|----------------|
| 15/04/2020 | Πώληση    | 1.347    | Μετοχές ΜΟΗ (ΚΟ)      | 19.006,02      |
|            | Αγορά     | 5.191    | Μετοχές ΜΟΗ (ΚΟ)      | 73.008,59      |
|            | Αγορά     | 2        | ΣΜΕ ΜΟΗ ΙΟΥΝ 2020     | 2.791,00       |
|            | Πώληση    | 2        | ΣΜΕ ΜΟΗ ΙΟΥΝ 2020     | 2.828,00       |

Η Τράπεζα OPTIMA BANK A.E. πραγματοποίησε τις ανωτέρω συναλλαγές λόγω της Ειδικής Διαπραγμάτευσης που έχει αναλάβει στην αγορά παραγώγων σε Συμβόλαια Μελλοντικής Εκπλήρωσης (ΣΜΕ) με υποκείμενο τίτλο την μετοχή της ΜΟΤΟΡ ΟΙΛ (ΕΛΛΑΣ) ΔΙΥΛΙΣΤΗΡΙΑ ΚΟΡΙΝΘΟΥ Α.Ε.

Η γνωστοποίηση εκ μέρους της Τράπεζας OPTIMA BANK A.E. προς την Εταιρία και ακολούθως η ανακοίνωση της Εταιρίας προς τις αρχές της Κεφαλαιαγοράς, γίνεται επειδή ο κ. Πέτρος Τζαννετάκης είναι μη εκτελεστικό μέλος του Δ.Σ. της Τράπεζας OPTIMA BANK A.E., ενώ κατέχει τη θέση του εκτελεστικού μέλους του Δ.Σ. της ΜΟΤΟΡ ΟΙΛ (ΕΛΛΑΣ) ΔΙΥΛΙΣΤΗΡΙΑ ΚΟΡΙΝΘΟΥ Α.Ε.

Ο κ. Πέτρος Τζαννετάκης είναι πρόσωπο υπόχρεο να γνωστοποιεί τις χρηματιστηριακές συναλλαγές του με αντικείμενο μετοχές εκδόσεως ΜΟΤΟΡ ΟΙΛ (ΕΛΛΑΣ) ΔΙΥΛΙΣΤΗΡΙΑ ΚΟΡΙΝΘΟΥ Α.Ε. (άρθρο 19 του Κανονισμού ΕΕ 596/2014).

Μαρούσι, 16 Απριλίου 2020

Το Διοικητικό Συμβούλιο

RSS Feed: DOLAnnouncements  
Posted on: 16 April 2020 12:36  
Author: PROFILE A.E.B.E.  
Subject: ΓΝΩΣΤΟΠΟΙΗΣΗ ΑΓΟΡΑΣ ΙΔΙΩΝ ΜΕΤΟΧΩΝ

Full article link: [http://dev-www1.helex.gr:8080/el/web/guest/companies-announcements-full-content/-/asset\\_publisher/bMe2sOcNyQuy/content/id/5404821](http://dev-www1.helex.gr:8080/el/web/guest/companies-announcements-full-content/-/asset_publisher/bMe2sOcNyQuy/content/id/5404821)

Η Διοίκηση της Ανώνυμης Εταιρείας με την επωνυμία «PROFILE ΑΝΩΝΥΜΟΣ ΕΜΠΟΡΙΚΗ ΚΑΙ ΒΙΟΜΗΧΑΝΙΚΗ ΕΤΑΙΡΕΙΑ ΠΛΗΡΟΦΟΡΙΚΗΣ» και το διακριτικό τίτλο «PROFILE SYSTEMS & SOFTWARE A.E.» (εφεξής «Εταιρεία»), κατ' εφαρμογή της κείμενης νομοθεσίας και ειδικότερα του άρθρου 49 του ν. 4548/2018 , του Κανονισμού (ΕΕ) 596/2014 του Ευρωπαϊκού Κοινοβουλίου και του Συμβουλίου της 16<sup>ης</sup> Απριλίου 2014 και του κατ' εξουσιοδότηση Κανονισμού (ΕΕ) 1052/2016 της Ευρωπαϊκής Επιτροπής και στο πλαίσιο της ορθής, έγκυρης και έγκαιρης ενημέρωσης του επενδυτικού κοινού, γνωστοποιεί ότι την 15<sup>η</sup> Απριλίου 2020 η Εταιρεία προέβη στην αγορά 800 ιδίων μετοχών με μέση τιμή κτήσης 3,32 Ευρώ ανά μετοχή και συνολική αξία συναλλαγής 2.656,00 Ευρώ, σε εκτέλεση της από 11.05.2018 απόφασης της Τακτικής Γενικής Συνέλευσης των μετόχων της Εταιρείας και της από 14.05.2018 σχετικής αποφάσεως του Διοικητικού Συμβουλίου αυτής, καθώς και με την από 21.02.2020 απόφαση του Διοικητικού Συμβουλίου, δυνάμει της οποίας αποφασίσθηκε εκ νέου η επανέναρξη εφαρμογής του προγράμματος αγοράς ιδίων μετοχών.

RSS Feed: DOLAnnouncements  
Posted on: 16 April 2020 13:43  
Author: CORAL A.E.  
Subject: Συναλλαγές της ΤΡΑΠΕΖΑΣ OPTIMA BANK A.E. (ρυθμιζόμενη πληροφορία Ν.3556/2007)

Full article link: [http://dev-www1.helex.gr:8080/el/web/guest/companies-announcements-full-content/-/asset\\_publisher/bMe2sOcNyQuy/content/id/5404831](http://dev-www1.helex.gr:8080/el/web/guest/companies-announcements-full-content/-/asset_publisher/bMe2sOcNyQuy/content/id/5404831)

Η CORAL AE, σύμφωνα με τους Ν. 3556/2007 και 3606/2007, ανακοινώνει ότι η ΤΡΑΠΕΖΑ OPTIMA BANK A.E. την ενημέρωσε ότι στις 15/04/2020 προέβη σε αγορά 59 ομολογιών εκδόσεως CORAL AE συνολικής αξίας ΕΥΡΩ 58.115,00.

Η γνωστοποίηση εκ μέρους της ΤΡΑΠΕΖΑΣ OPTIMA BANK A.E. προς την Εταιρία και ακολούθως η ανακοίνωση της Εταιρίας προς τις αρχές της Κεφαλαιαγοράς, γίνεται επειδή ο κ. Πέτρος Τζαννετάκης είναι μη εκτελεστικό μέλος του Δ.Σ. της ΤΡΑΠΕΖΑΣ OPTIMA BANK A.E., ενώ κατέχει τη θέση του μη εκτελεστικού μέλους του Δ.Σ. της CORAL AE.

Ο κ. Πέτρος Τζαννετάκης είναι πρόσωπο υπόχρεο να γνωστοποιεί τις χρηματιστηριακές συναλλαγές του με αντικείμενο ομολογίες εκδόσεως CORAL AE (άρθρο 19 του Κανονισμού ΕΕ 596/2014).

Μαρούσι, 16 Απριλίου 2020

Το Διοικητικό Συμβούλιο

RSS Feed: DOLAnnouncements  
Posted on: 16 April 2020 14:03  
Author: ΝΗΡΕΥΣ Α.Ε.  
Subject: Ανακοίνωση σύμφωνα με το άρθρο 24, παράγραφος 2(α) του Νόμου 3461/2006

Full article link: [http://dev-www1.helex.gr:8080/el/web/guest/companies-announcements-full-content/-/asset\\_publisher/bMe2sOcNyQuy/content/id/5404854](http://dev-www1.helex.gr:8080/el/web/guest/companies-announcements-full-content/-/asset_publisher/bMe2sOcNyQuy/content/id/5404854)

Σύμφωνα με το άρθρο 24, παράγραφος 2(α) του Ν. 3461/2006, η εταιρεία με την επωνυμία «Andromeda Seafood Sociedad Limitada» δηλώνει ότι, στις 15.04.2020, απέκτησε συνολικά 55.407 κοινές ονομαστικές μετοχές της ανώνυμης εταιρείας με την επωνυμία «ΝΗΡΕΥΣ ΙΧΘΥΟΚΑΛΛΙΕΡΓΕΙΕΣ Α.Ε.» έναντι 0,23 Ευρώ ανά μετοχή.

RSS Feed: DOLAnnouncements  
Posted on: 16 April 2020 16:22  
Author: CNL CAPITAL Ε.Κ.Ε.Σ - Δ.Ο.Ε.Ε.  
Subject: ΑΝΑΚΟΙΝΩΣΗ ΑΓΟΡΑΣ ΙΔΙΩΝ ΜΕΤΟΧΩΝ

Full article link: [http://dev-www1.helex.gr:8080/el/web/guest/companies-announcements-full-content/-/asset\\_publisher/bMe2sOcNyQuy/content/id/5404878](http://dev-www1.helex.gr:8080/el/web/guest/companies-announcements-full-content/-/asset_publisher/bMe2sOcNyQuy/content/id/5404878)

Παρακαλούμε δείτε συνημμένα το σχετικό pdf.

[CNLCAP - Ανακοίνωση αγοράς ιδίων μετοχών](#)

RSS Feed: DOLAnnouncements  
Posted on: 16 April 2020 16:26  
Author: EUROMEDICA A.E.  
Subject: ΑΝΑΚΟΙΝΩΣΗ ΓΙΑ ΤΗΝ ΠΡΟΑΝΑΓΓΕΛΙΑ ΓΕΝΙΚΗΣ ΣΥΝΕΛΕΥΣΗΣ

Full article link: [http://dev-www1.helex.gr:8080/el/web/guest/companies-announcements-full-content/-/asset\\_publisher/bMe2sOcNyQuy/content/id/5404897](http://dev-www1.helex.gr:8080/el/web/guest/companies-announcements-full-content/-/asset_publisher/bMe2sOcNyQuy/content/id/5404897)

Δείτε το συνημμένο αρχείο.

[ΠΡΟΣΚΛΗΣΗ ΣΕ ΕΓΣ](#)

**Ομολογιακά Δάνεια Επιχειρήσεων – Οργανωμένη Αγορά (Μετατρέψιμα)**

| Πλήθος Εισηγμένων Ομολογιών | Ονομαστική αξία | Τιμή έκδοσης | Σημερινό επιτόκιο | Ημερ. λήξης | Διάρκεια (έτη) | Σημείωση | Τοκομερίδιο |              | Μον. Διαπρα. | Ομόλογα Επιχειρήσεων   | Κατωτ Τιμή | Ανωτ Τιμή | Τιμή κλεισ. Προηγ. | Κλείσιμο-ημ/νία | Όγκος | Αξία Συναλλαγών | Τελευταία εντολή |             |            | Μεγ έτους |          |
|-----------------------------|-----------------|--------------|-------------------|-------------|----------------|----------|-------------|--------------|--------------|------------------------|------------|-----------|--------------------|-----------------|-------|-----------------|------------------|-------------|------------|-----------|----------|
|                             |                 |              |                   |             |                |          | Κοινό       | Προτιμησιακό |              |                        |            |           |                    |                 |       |                 | Τιμή             | Αγορ./ Πώλ. | Ημερομηνία |           | λαχ      |
| 171,246,551                 | 0.30            | 0.30         | 1.00              | 11/10/2025  | 9              | ---      | 15          | ---          | 1            | FORTHNET A.E. (Μ.Ο.Δ.) | ---        | ---       | ---                | ---             | ---   | ---             | 10.0000          | A           | 14/04/2020 | 100.0000  | 100.0000 |

**Σημειώσεις Εταιρικών Ομολόγων**

Ο Όγκος Συναλλαγών υπολογίζεται ως (Τεμάχια) \* (Ονομαστική Τιμή). Η Αξία Συναλλαγών υπολογίζεται ως (Τεμάχια) \* (Ονομαστική Τιμή) \* (Τιμή %) + (Δεδουλευμένοι Τόκοι).

Οι τιμές συναλλαγών των ομολόγων υπολογίζονται ως ποσοστό επί τοις εκατό (%) της ονομαστικής τους τιμής.

Όλα τα ομόλογα έχουν Ονομαστική Αξία εκπεφρασμένη σε Ευρώ (εκτός εάν σημειώνεται διαφορετικά).

**Ομολογιακά Δάνεια Επιχειρήσεων – Οργανωμένη Αγορά (Μη Μετατρέψιμα)**

| Πλήθος Εισηγμένων Ομολογίων | Ονομαστική αξία | Τιμή έκδοσης | Σημερινό επιτόκιο | Ημερ. λήξης | Διάρκεια (έτη) | Σημείωση | Τοκομερίδιο |              | Μον. Διασπ. | Ομόλογα Επιχειρήσεων                               | Δεδ. Τόκς Αποδ./Λήξη |         | Κατωτ Τιμή | Ανωτ Τιμή | Τιμή κλειστ. Προηγ. Κλείσιμο-ημ/νία |             | Όγκος      | Αξία Συναλλαγών | Τελευταία εντολή |           |   | Μεγ έτους  |         |          |
|-----------------------------|-----------------|--------------|-------------------|-------------|----------------|----------|-------------|--------------|-------------|--|----------------------|---------|------------|-----------|-------------------------------------|-------------|------------|-----------------|------------------|-----------|---|------------|---------|----------|
|                             |                 |              |                   |             |                |          | Κοινό       | Προτιμησιακό |             |  | Κλείσιμο             | ημ/νία  |            |           | Τιμή                                | Αγορ./ Πώλ. |            |                 | Ημερομηνία       | λαχ έτους |   |            |         |          |
| 175,000                     | 1,000.00        | 1,000.00     | 3.40              | 26/07/2024  | 5              | ---      | 2           | ---          | 1           | ΑΤΤΙCΑ Α.Ε. ΣΥΜΜΕΤΟΧΩΝ (Μη μετατρέψιμο)            | 8.1222               | 11.3770 | 72.2000    | 77.0000   | 75.9999                             | 77.8000     | 15/04/2020 | 43,000          | 32,223.63        | 73.0490   | A | 16/04/2020 | 58.8701 | 100.0000 |
| 300,000                     | 1,000.00        | 1,000.00     | 3.10              | 27/06/2022  | 5              | ---      | 6           | ---          | 1           | ΜΥΤΙΛΗΝΑΙΟΣ Α.Ε. ΟΜ. ΕΠΙΧΕΙΡΗΣΕΩΝ (Μη Μετατρέψιμο) | 10.0750              | 3.5700  | 98.3000    | 98.5000   | 98.3800                             | 98.2830     | 15/04/2020 | 20,000          | 19,877.50        | 98.1510   | A | 16/04/2020 | 88.5000 | 101.0000 |
| 50,000                      | 1,000.00        | 1,000.00     | 4.25              | 20/06/2022  | 5              | ---      | 6           | ---          | 1           | ΣΥΣΤΗΜΑΤΑ SUNLIGHT Α.Β.Ε.Ε. (Μη Μετατρέψιμο)       | 14.6389              | 4.2300  | ---        | ---       | ---                                 | 99.0000     | 15/04/2020 | ---             | ---              | 98.1010   | A | 16/04/2020 | 88.0000 | 102.0000 |
| 40,000,000                  | 1.00            | 1.00         | 5.00              | 04/10/2021  | 5              | ---      | 15          | ---          | 1           | HOUSEMARKET Α.Ε. (Μη Μετατρέψιμο)                  | 0.0022               | 4.1540  | 100.0000   | 100.5000  | 100.1429                            | 98.1000     | 15/04/2020 | 28,000          | 28,102.22        | 98.3000   | A | 16/04/2020 | 93.8736 | 105.1000 |
| 24,260                      | 1,000.00        | 1,000.00     | 4.95              | 26/06/2023  | 5              | ---      | 4           | ---          | 1           | B&F Α.Β.Ε.Ε. ΕΝΔΥΜΑΤΩΝ (Μη μετατρέψιμο)            | 16.0875              | 13.7210 | 74.0000    | 79.8690   | 77.5400                             | 74.4440     | 15/04/2020 | 28,000          | 21,899.42        | 74.2010   | A | 16/04/2020 | 68.0000 | 94.9999  |
| 90,000                      | 1,000.00        | 1,000.00     | 3.00              | 11/05/2023  | 5              | ---      | 4           | ---          | 1           | CORAL Α.Ε. (Μη μετατρέψιμο)                        | 13.5833              | 2.8660  | 99.9000    | 99.9000   | 99.9000                             | 99.2490     | 15/04/2020 | 65,000          | 65,817.92        | 98.5000   | A | 16/04/2020 | 89.4200 | 105.0000 |
| 120,000                     | 1,000.00        | 1,000.00     | 3.95              | 04/04/2025  | 7              | ---      | 5           | ---          | 1           | ΓΕΚ ΤΕΡΝΑ Α.Ε. (Μη μετατρέψιμο)                    | 1.7556               | 3.8600  | 98.6000    | 99.3800   | 99.0512                             | 98.7920     | 15/04/2020 | 95,000          | 94,265.38        | 98.6100   | A | 16/04/2020 | 91.0000 | 107.2000 |
| 150,000                     | 1,000.00        | 1,000.00     | 2.60              | 22/10/2026  | 7              | ---      | 1           | ---          | 1           | ΤΕΡΝΑ ΕΝΕΡΓΕΙΑΚΗ Μ.Α.Ε.Χ. (Μη μετατρέψιμο)         | ---                  | 3.3690  | ---        | ---       | ---                                 | 95.6070     | 15/04/2020 | ---             | ---              | 96.5100   | A | 16/04/2020 | 84.4000 | 102.8000 |
| 200,000                     | 1,000.00        | 1,000.00     | 3.60              | 12/03/2026  | 7              | ---      | 3           | ---          | 1           | ΑΕΡΟΠΟΡΙΑ ΑΙΓΑΙΟΥ Α.Ε. (Μη μετατρέψιμο)            | 4.1000               | 6.4680  | 86.0000    | 87.0000   | 86.5000                             | 85.1060     | 15/04/2020 | 126,000         | 109,832.30       | 82.0001   | A | 16/04/2020 | 54.7313 | 107.3000 |

**Σημειώσεις Εταιρικών Ομολόγων**

Ο Όγκος Συναλλαγών υπολογίζεται ως (Τεμάχια) \* (Ονομαστική Τιμή). Η Αξία Συναλλαγών υπολογίζεται ως (Τεμάχια) \* (Ονομαστική Τιμή) \* (Τιμή %) + (Δεδουλευμένοι Τόκοι).

Οι τιμές συναλλαγών των ομολόγων υπολογίζονται ως ποσοστό επί τοις εκατό (%) της ονομαστικής τους τιμής.

Όλα τα ομόλογα έχουν Ονομαστική Αξία εκπεφρασμένη σε Ευρώ (εκτός εάν σημειώνεται διαφορετικά).



**Ομόλογα Ελληνικού Δημοσίου**

| Πλήθος Εισηγμ. Ομολογιών | Ονομ. αξία | Σημερινό επιτόκιο | Υπολογισμός Δεδουλευμένων | Ημερ/νία Λήξης [1] | Διάρκεια (έτη) | Σημείωση | Ημερομηνία Πληρ.  | Αξία τρέχοντος | Μον. Διαπρ. | Ομόλογα Ελληνικού Δημοσίου      | Κατωτ Τιμή | Ανωτ Τιμή | Τιμή κλειστ. | Προηγ. Κλείσιμο-ημ/νία | Όγκος | Αξία Συναλλαγών | Τελευταία εντολή Αγορ./ Πώλ. Ημερομηνία |
|--------------------------|------------|-------------------|---------------------------|--------------------|----------------|----------|-------------------|----------------|-------------|---------------------------------|------------|-----------|--------------|------------------------|-------|-----------------|---|
| 3,000,000                | 1,000.00   | 4.38              | Πργμ/Πργμ                 | 01/08/2022         | 5              | ---      | 01/08             | 4.38           | 1           | ΟΕΔ-ΣΤΘ-010822-05Χ-4,375-1,000  | ---        | ---       | ---          | ---                    | ---   | 1.0000          | A 28/11/2018                            |
| 2,500,000                | 1,000.00   | 1.88              | Πργμ/Πργμ                 | 04/02/2035         | 15             | ---      | 04/02             | 1.88           | 1           | ΟΕΔ-ΣΤΘ-040235-15Χ-1,875-1,000  | ---        | ---       | ---          | ---                    | ---   | ---             | ---                                     |
| 2,500,000                | 1,000.00   | 3.45              | Πργμ/Πργμ                 | 02/04/2024         | 5              | ---      | 02/04             | 3.45           | 1           | ΟΕΔ-ΣΤΘ-020424-05Χ-3,450-1,000  | ---        | ---       | ---          | ---                    | ---   | ---             | ---                                     |
| 4,355,990,324            | 1.00       | 3.50              | Πργμ/Πργμ                 | 30/01/2023         | 5              | ---      | 01/02 - 31/01     | 3.50           | 1           | ΟΕΔ-ΣΤΘ-300123-05Χ-3,500-1,00   | ---        | ---       | ---          | 94.5720 13/07/2018     | ---   | ---             | 1.0000 A 28/11/2018                     |
| 5,962,747,327            | 1.00       | 3.75              | Πργμ/Πργμ                 | 30/01/2028         | 10             | ---      | /02 - 01/02 - 31/ | 3.75           | 1           | ΟΕΔ-ΣΤΘ-300128-10Χ-3,750-1,00   | ---        | ---       | ---          | 85.4610 13/07/2018     | ---   | ---             | 1.0000 A 28/11/2018                     |
| 6,091,218,404            | 1.00       | 3.90              | Πργμ/Πργμ                 | 30/01/2033         | 15             | ---      | /02 - 01/02 - 31/ | 3.90           | 1           | ΟΕΔ-ΣΤΘ-300133-15Χ-3,900-1,00   | ---        | ---       | ---          | 78.6730 13/07/2018     | ---   | ---             | 1.0000 A 28/11/2018                     |
| 4,805,399,486            | 1.00       | 4.00              | Πργμ/Πργμ                 | 30/01/2037         | 19             | ---      | /02 - 01/02 - 31/ | 4.00           | 1           | ΟΕΔ-ΣΤΘ-300137-19Χ-4,000-1,00   | ---        | ---       | ---          | 77.0370 13/07/2018     | ---   | ---             | 1.0000 A 28/11/2018                     |
| 4,603,713,186            | 1.00       | 4.20              | Πργμ/Πργμ                 | 30/01/2042         | 24             | ---      | /02 - 01/02 - 31/ | 4.20           | 1           | ΟΕΔ-ΣΤΘ-300142-24Χ-4,200-1,00   | ---        | ---       | ---          | 77.7640 13/07/2018     | ---   | ---             | 1.0000 A 28/11/2018                     |
| 550,418,123              | 1.00       | 3.65              | Πργμ/Πργμ                 | 24/02/2023         | 11             | ---      | 24/02             | 3.65           | 1           | ΟΕΔ-ΣΤΘ-240223-11Χ-2,000-1,00   | ---        | ---       | ---          | 10.0000 22/06/2015     | ---   | ---             | 10.0000 A 11/07/2019                    |
| 445,007,576              | 1.00       | 3.65              | Πργμ/Πργμ                 | 24/02/2024         | 12             | ---      | 24/02             | 3.65           | 1           | ΟΕΔ-ΣΤΘ-240224-12Χ-2,000-1,00   | ---        | ---       | ---          | 10.0000 22/06/2015     | ---   | ---             | ---                                     |
| 423,674,226              | 1.00       | 3.65              | Πργμ/Πργμ                 | 24/02/2025         | 13             | ---      | 24/02             | 3.65           | 1           | ΟΕΔ-ΣΤΘ-240225-13Χ-2,000-1,00   | ---        | ---       | ---          | 10.0000 22/06/2015     | ---   | ---             | ---                                     |
| 212,292,153              | 1.00       | 3.65              | Πργμ/Πργμ                 | 24/02/2026         | 14             | ---      | 24/02             | 3.65           | 1           | ΟΕΔ-ΣΤΘ-240226-14Χ-2,000-1,00   | ---        | ---       | ---          | 10.0000 22/06/2015     | ---   | ---             | ---                                     |
| 160,621,352              | 1.00       | 3.65              | Πργμ/Πργμ                 | 24/02/2027         | 15             | ---      | 24/02             | 3.65           | 1           | ΟΕΔ-ΣΤΘ-240227-15Χ-2,000-1,00   | ---        | ---       | ---          | 10.0000 22/06/2015     | ---   | ---             | ---                                     |
| 183,244,055              | 1.00       | 3.65              | Πργμ/Πργμ                 | 24/02/2028         | 16             | ---      | 24/02             | 3.65           | 1           | ΟΕΔ-ΣΤΘ-240228-16Χ-2,000-1,00   | ---        | ---       | ---          | 10.0000 22/06/2015     | ---   | ---             | ---                                     |
| 164,802,894              | 1.00       | 3.65              | Πργμ/Πργμ                 | 24/02/2029         | 17             | ---      | 24/02             | 3.65           | 1           | ΟΕΔ-ΣΤΘ-240229-17Χ-2,000-1,00   | ---        | ---       | ---          | 10.0000 22/06/2015     | ---   | ---             | ---                                     |
| 165,460,943              | 1.00       | 3.65              | Πργμ/Πργμ                 | 24/02/2030         | 18             | ---      | 24/02             | 3.65           | 1           | ΟΕΔ-ΣΤΘ-240230-18Χ-2,000-1,00   | ---        | ---       | ---          | 10.0000 22/06/2015     | ---   | ---             | ---                                     |
| 129,007,241              | 1.00       | 3.65              | Πργμ/Πργμ                 | 24/02/2031         | 19             | ---      | 24/02             | 3.65           | 1           | ΟΕΔ-ΣΤΘ-240231-19Χ-2,000-1,00   | ---        | ---       | ---          | 10.0000 22/06/2015     | ---   | ---             | ---                                     |
| 126,192,683              | 1.00       | 3.65              | Πργμ/Πργμ                 | 24/02/2032         | 20             | ---      | 24/02             | 3.65           | 1           | ΟΕΔ-ΣΤΘ-240232-20Χ-2,000-1,00   | ---        | ---       | ---          | 10.0000 22/06/2015     | ---   | ---             | ---                                     |
| 146,905,168              | 1.00       | 3.65              | Πργμ/Πργμ                 | 24/02/2033         | 21             | ---      | 24/02             | 3.65           | 1           | ΟΕΔ-ΣΤΘ-240233-21Χ-2,000-1,00   | ---        | ---       | ---          | 10.0000 22/06/2015     | ---   | ---             | ---                                     |
| 154,475,606              | 1.00       | 3.65              | Πργμ/Πργμ                 | 24/02/2034         | 22             | ---      | 24/02             | 3.65           | 1           | ΟΕΔ-ΣΤΘ-240234-22Χ-2,000-1,00   | ---        | ---       | ---          | 10.0000 22/06/2015     | ---   | ---             | ---                                     |
| 144,429,441              | 1.00       | 3.65              | Πργμ/Πργμ                 | 24/02/2035         | 23             | ---      | 24/02             | 3.65           | 1           | ΟΕΔ-ΣΤΘ-240235-23Χ-2,000-1,00   | ---        | ---       | ---          | 10.0000 22/06/2015     | ---   | ---             | ---                                     |
| 166,211,676              | 1.00       | 3.65              | Πργμ/Πργμ                 | 24/02/2036         | 24             | ---      | 24/02             | 3.65           | 1           | ΟΕΔ-ΣΤΘ-240236-24Χ-2,000-1,00   | ---        | ---       | ---          | 10.0000 22/06/2015     | ---   | ---             | ---                                     |
| 145,461,669              | 1.00       | 3.65              | Πργμ/Πργμ                 | 24/02/2037         | 25             | ---      | 24/02             | 3.65           | 1           | ΟΕΔ-ΣΤΘ-240237-25Χ-2,000-1,00   | ---        | ---       | ---          | 10.0000 22/06/2015     | ---   | ---             | ---                                     |
| 146,941,087              | 1.00       | 3.65              | Πργμ/Πργμ                 | 24/02/2038         | 26             | ---      | 24/02             | 3.65           | 1           | ΟΕΔ-ΣΤΘ-240238-26Χ-2,000-1,00   | ---        | ---       | ---          | 10.0000 22/06/2015     | ---   | ---             | ---                                     |
| 135,115,612              | 1.00       | 3.65              | Πργμ/Πργμ                 | 24/02/2039         | 27             | ---      | 24/02             | 3.65           | 1           | ΟΕΔ-ΣΤΘ-240239-27Χ-2,000-1,00   | ---        | ---       | ---          | 10.0000 22/06/2015     | ---   | ---             | ---                                     |
| 141,909,637              | 1.00       | 3.65              | Πργμ/Πργμ                 | 24/02/2040         | 28             | ---      | 24/02             | 3.65           | 1           | ΟΕΔ-ΣΤΘ-240240-28Χ-2,000-1,00   | ---        | ---       | ---          | 10.0000 22/06/2015     | ---   | ---             | ---                                     |
| 136,788,720              | 1.00       | 3.65              | Πργμ/Πργμ                 | 24/02/2041         | 29             | ---      | 24/02             | 3.65           | 1           | ΟΕΔ-ΣΤΘ-240241-29Χ-2,000-1,00   | ---        | ---       | ---          | 10.0000 22/06/2015     | ---   | ---             | ---                                     |
| 163,643,410              | 1.00       | 3.65              | Πργμ/Πργμ                 | 24/02/2042         | 30             | ---      | 24/02             | 3.65           | 1           | ΟΕΔ-ΣΤΘ-240242-30Χ-2,000-1,00   | ---        | ---       | ---          | 10.0000 22/06/2015     | ---   | ---             | ---                                     |
| 4,000,000                | 1,000.00   | 3.88              | Πργμ/Πργμ                 | 12/03/2029         | 10             | ---      | 12/03             | 3.88           | 1           | ΟΕΔ-ΣΤΘ-120329-10Χ-3,875-1,0000 | ---        | ---       | ---          | ---                    | ---   | 100.0000        | A 15/10/2019                            |
| 503,753                  | 1,000.00   | 0.32              | FLR Πργμ/360              | 16/09/2021         | 2              | ---      | 16/03 - 16/09     | ---            | 1           | ΟΕΔ-ΚΥΜ-160921-02Χ-0,319-1,000  | ---        | ---       | ---          | ---                    | ---   | ---             | ---                                     |
| 3,000,000                | 1,000.00   | 3.38              | Πργμ/Πργμ                 | 15/02/2025         | 7              | ---      | 15/02             | 3.38           | 1           | ΟΕΔ-ΣΤΘ-150225-07Χ-3,375-1,000  | ---        | ---       | ---          | ---                    | ---   | ---             | ---                                     |
| 250,250                  | 1,000.00   | 2.90              | Πργμ/Πργμ                 | 20/03/2023         | 4              | ---      | 20/03             | 2.90           | 1           | ΟΕΔ-ΣΤΘ-200323-04Χ-2,900-1,000  | ---        | ---       | ---          | ---                    | ---   | ---             | ---                                     |
| 964,000                  | 1,000.00   | 3.25              | Πργμ/Πργμ                 | 20/03/2025         | 6              | ---      | 20/03             | 3.25           | 1           | ΟΕΔ-ΣΤΘ-200325-06Χ-3,250-1,000  | ---        | ---       | ---          | ---                    | ---   | ---             | ---                                     |
| 2,100,000                | 1,000.00   | 3.55              | Πργμ/Πργμ                 | 20/03/2026         | 7              | ---      | 20/03             | 3.55           | 1           | ΟΕΔ-ΣΤΘ-200326-07Χ-3,550-1,000  | ---        | ---       | ---          | ---                    | ---   | ---             | ---                                     |

**Σημειώσεις Ομολόγων Ελλ. Δημοσίου**

Ο Όγκος Συναλλαγών υπολογίζεται ως (Τεμάχια) \* (Ονομαστική Τιμή). Η Αξία Συναλλαγών υπολογίζεται ως (Τεμάχια) \* (Ονομαστική Τιμή) \* (Τιμή %) + (Δεδουλευμένοι Τόκοι)

Η Αξία του τρέχοντος τοκομεριδίου για τις εκδόσεις Ονομαστικής Αξίας 0,01 ευρώ, αναφέρεται σε Ονομαστική Αξία 100 ευρώ.

FLR (= Floating Interest Rate) Ομόλογο Μεταβλητού Επιτοκίου.

[1] - Η Ημερομηνία Λήξης της τοκοφόρου περιόδου και η Ημερομηνία Πληρωμής του τοκομεριδίου.

**Ομόλογα Ελληνικού Δημοσίου**

| Πλήθος Εισηγμ. Ομολογιών | Ονομ. αξία | Σημερινό επιτόκιο | Υπολογισμός Δεδουλευμένων | Ημερ/νία Λήξης [1] | Διάρκεια (έτη) | Σημείωση | Ημερομηνία Πληρ. | Αξία τρέχοντος | Μον. Διαπρ. | Ομόλογα Ελληνικού Δημοσίου     | Κατωτ Τιμή | Ανωτ Τιμή | Τιμή κλεισ. | Προηγ. Κλείσιμο-ημ/νία | Όγκος | Αξία Συναλλαγών | Τελευταία εντολή Αγορ./ Πώλ. Ημερομηνία |
|--------------------------|------------|-------------------|---------------------------|--------------------|----------------|----------|------------------|----------------|-------------|--------------------------------|------------|-----------|-------------|------------------------|-------|-----------------|---|
| 3,314,250                | 1,000.00   | 3.25              | Πργμ/Πργμ                 | 20/03/2050         | 30             | ---      | 20/03            | 3.25           | 1           | ΟΕΔ-ΣΤΘ-200350-30Χ-3,250-1,000 | ---        | ---       | ---         | ---                    | ---   | ---             | ---                                     |
| 2,500,000                | 1,000.00   | 1.88              | Πργμ/Πργμ                 | 23/07/2026         | 7              | ---      | 23/07            | 1.88           | 1           | ΟΕΔ-ΣΤΘ-230726-07Χ-1,875-1,000 | ---        | ---       | ---         | ---                    | ---   | ---             | ---                                     |

**Σημειώσεις Ομολόγων Ελλ. Δημοσίου**

Ο Όγκος Συναλλαγών υπολογίζεται ως (Τεμάχια) \* (Ονομαστική Τιμή). Η Αξία Συναλλαγών υπολογίζεται ως (Τεμάχια) \* (Ονομαστική Τιμή) \* (Τιμή %) + (Δεδουλευμένοι Τόκοι)

Η Αξία του τρέχοντος τοκομεριδίου για τις εκδόσεις Ονομαστικής Αξίας 0,01 ευρώ, αναφέρεται σε Ονομαστική Αξία 100 ευρώ.

FLR (= Floating Interest Rate) Ομόλογο Μεταβλητού Επιτοκίου.

[1] - Η Ημερομηνία Λήξης της τοκοφόρου περιόδου και η Ημερομηνία Πληρωμής του τοκομεριδίου.

**Έντοκα Γραμμάτια & Zero Coupon Ομόλογα Ελληνικού Δημοσίου**

| Ημερ/νία   | Διάρκειας 13 εβδομάδων |                    |                      |                 |                 |                   |                         |                     |      | Διάρκειας 26 εβδομάδων |                    |                      |                 |                 |                   |                         |                     |      | Διάρκειας 52 εβδομάδων |                    |                      |                 |                 |                   |                         |                     |      |
|------------|------------------------|--------------------|----------------------|-----------------|-----------------|-------------------|-------------------------|---------------------|------|------------------------|--------------------|----------------------|-----------------|-----------------|-------------------|-------------------------|---------------------|------|------------------------|--------------------|----------------------|-----------------|-----------------|-------------------|-------------------------|---------------------|------|
|            | Ημερ/νία<br>Λήξης      | Αρχικό<br>Επιτόκιο | Πλήθος<br>Εισηγμένων | Ονομική<br>αξία | Τιμή<br>έκδοσης | Τελευταία<br>Τιμή | Συναλλαγή<br>Ημερομηνία | Όγκος<br>Συναλλαγών | Σημ. | Ημερ/νία<br>Λήξης      | Αρχικό<br>Επιτόκιο | Πλήθος<br>Εισηγμένων | Ονομ/κή<br>αξία | Τιμή<br>έκδοσης | Τελευταία<br>Τιμή | Συναλλαγή<br>Ημερομηνία | Όγκος<br>Συναλλαγών | Σημ. | Ημερ/νία<br>Λήξης      | Αρχικό<br>Επιτόκιο | Πλήθος<br>Εισηγμένων | Ονομική<br>αξία | Τιμή<br>έκδοσης | Τελευταία<br>Τιμή | Συναλλαγή<br>Ημερομηνία | Όγκος<br>Συναλλαγών | Σημ. |
| 14/06/2019 | ---                    | ---                | ---                  | ---             | ---             | ---               | ---                     | ---                 | ---  | ---                    | ---                | ---                  | ---             | ---             | ---               | ---                     | ---                 | ---  | 12/06/2020             | 0.47               | 1,000,000            | 1,000.00        | 995.30          | ---               | ---                     | ---                 | ---  |
| 13/09/2019 | ---                    | ---                | ---                  | ---             | ---             | ---               | ---                     | ---                 | ---  | ---                    | ---                | ---                  | ---             | ---             | ---               | ---                     | ---                 | ---  | 11/09/2020             | 0.29               | 1,000,000            | 1,000.00        | 997.05          | ---               | ---                     | ---                 | ---  |
| 13/12/2019 | ---                    | ---                | ---                  | ---             | ---             | ---               | ---                     | ---                 | ---  | ---                    | ---                | ---                  | ---             | ---             | ---               | ---                     | ---                 | ---  | 11/12/2020             | 0.07               | 1,000,000            | 1,000.00        | 999.30          | ---               | ---                     | ---                 | ---  |

**Ημερήσιο Δελτίο Τιμών**

Έτος: 141 Αύξων Αριθμός Συνεδρίασης: 71

Ενότητα 5: Ομόλογα Ελληνικού Δημοσίου Διαπραγματεύσιμα με τη Μέθοδο Εκφώνησης - Αντιφώνησης

Πέμπτη, 16 Απριλίου, 2020

| Ομόλογα σε Κυκλοφορία  | Νόμισμα / Ελάχιστη διαπραγ. | Ημερομηνία Πληρ. | Αξία τρέχοντος τοκομεριδίου | Σημείωση | Τοκομερίδιο | Μονάδα διαπίσης | Ημερ/νία Έκδοσης | Διάρκεια (έτη) | Σημερινό επιτόκιο | Υ.Δ.Τ σε ημέρες | Ομόλογα        | Τελευταία τιμή προηγ. | Τελευτ. Τιμή | Εκφ. τοις μετρητοίς (€) | Συναλλαγές σε τμχ | Ελάχιστο ζωής | Μέγιστο ζωής |      |      |
|--|-----------------------------|------------------|-----------------------------|----------|-------------|-----------------|------------------|----------------|-------------------|-----------------|----------------|-----------------------|--------------|-------------------------|-------------------|---------------|--------------|------|------|
| <b>Νομικών Προσώπων και Εταιρειών σε Συνάλλαγμα και Ευρο</b> |                             |                  |                             |          |             |                 |                  |                |                   |                 |                |                       |              |                         |                   |               |              |      |      |
| 0  | GBP / 10                    | 01/12            | 0.25                        | ---      | 63          | 1               | 01/12/1928       | 100            | 2.5               | 360             | Ε.Κ.Τ.Ε.       | ---                   | ---          | ---                     | ---               | ---           | ---          |      |      |
| 103,746  | GBP / 10                    | 01/12            | 0.25                        | ---      | 61          | 1               | 01/12/1930       | 98             | 2.5               | 360             | Ε.Κ.Τ.Ε. σειρά | 2.27                  | 05/02/1996   | 2.27                    | Π                 | 05/02/1996    | ---          | 2.27 | 2.27 |

**Σημειώσεις Ομολόγων Ελλ. Δημοσίου**

Υ.Δ.Τ: Υπολογισμός Δεδουλευμένων Τόκων.

FLR (= Floating Interest Rate) Ομόλογο Μεταβλητού Επιτοκίου.

Η ελάχιστη διαπραγματεύσιμη Ονομαστική Αξία για όλους τους Άυλους Τίτλους του Δημοσίου είναι τα 100 Ευρώ.

(μψρ-0)

**Πίνακας Μελών Χρηματιστηρίου Αθηνών και Μελών ΕΤ.ΕΚ.**

| Επωνυμία  | Διεύθυνση | Τηλέφωνο | Φαξ | Αγορά Μετοχών    |                     |                   | Αγορά Παραγώγων |                   | Μέλη ΕΤ.ΕΚ.        |                   |
|---|-----------|----------|-----|------------------|---------------------|-------------------|-----------------|-------------------|--------------------|-------------------|
|   |           |          |     | Μέλος Αγοράς     | Μέλος εξ Αποστάσεως | Ειδικός Διαπρήτης | Διαπρήτης       | Ειδικός Διαπρήτης | Γενικό Εκκαθ/στικό | Άμεσο Εκκαθ/στικό |
| <b>ALPHA ΤΡΑΠΕΖΑ Α.Ε.</b>   |           |          |     |                  |                     |                   |                 |                   | a                  |                   |
| ΛΕΩΦ. ΑΘΗΝΩΝ 103, ΑΘΗΝΑ   |           |          |     | +30 2103436820   |                     | 210-3436270       |                 |                   |                    |                   |
| ΣΤΑΔΙΟΥ 40, ΑΘΗΝΑ   |           |          |     | (210)-3260000    |                     | (210)-3264116     |                 |                   |                    |                   |
|   |           |          |     | (210)-3265546    |                     | (210)-3265811     |                 |                   |                    |                   |
| <b>ARGUS STOCKBROKERS LTD</b>                                     |           |          |     |                  | a                   |                   | a               |                   |                    |                   |
| 25 ΛΕΩΦΟΡΟΣ ΔΗΜΟΣΘΕΝΗ ΣΕΒΕΡΗ 25 ,                                 |           |          |     | 0035722717000    |                     |                   |                 |                   |                    |                   |
| <b>ATLANTIC SECURITIES LTD</b>                                    |           |          |     |                  | a                   |                   |                 |                   |                    |                   |
| ΠΡΟΔΡΟΜΟΥ 37 37,  |           |          |     | 0035722445400    |                     |                   |                 |                   |                    |                   |
| <b>ATLANTIC SECURITIES LTD</b>                                    |           |          |     |                  |                     | a                 |                 |                   |                    |                   |
| ΠΡΟΔΡΟΜΟΥ 37 ,  |           |          |     | 0035722445400    |                     |                   |                 |                   |                    |                   |
| <b>ΑΧΟΝ ΧΡΗΜΑΤΙΣΤΗΡΙΑΚΗ Α.Ε.Π.Ε.Υ.</b>                            |           |          |     |                  | a                   |                   | a               |                   |                    |                   |
| ΣΤΑΔΙΟΥ 48 48, ΑΘΗΝΑ  |           |          |     | 2103363800       |                     |                   |                 |                   |                    |                   |
| <b>ΒΕΤΑ ΧΡΗΜΑΤΙΣΤΗΡΙΑΚΗ Α.Ε.Π.Ε.Υ.</b>                            |           |          |     |                  | a                   |                   | a               |                   |                    | a                 |
| Λ.ΑΛΕΞΑΝΔΡΑΣ 29 29 , ΑΘΗΝΑ  |           |          |     | 2106478930       |                     |                   |                 |                   |                    |                   |
| <b>BNP PARIBAS SECURITIES SERVICES</b>                            |           |          |     |                  |                     |                   |                 |                   | a                  |                   |
| ΛΑΜΨΑΚΟΥ 2 2, ΑΘΗΝΑ   |           |          |     | 2107468500       |                     |                   |                 |                   |                    |                   |
| <b>BOFA SECURITIES EUROPE SA</b>                                  |           |          |     |                  | a                   | a                 |                 |                   |                    |                   |
| 112 AVENUE KL?BER 75116 ,   |           |          |     | +33 153655555    |                     |                   |                 |                   |                    |                   |
| <b>CAPITAL ΑΧΕΠΕΥ</b>   |           |          |     |                  | a                   |                   | a               |                   |                    |                   |
| ΜΗΤΡΟΠΟΛΕΩΣ 58 58, ΑΘΗΝΑ  |           |          |     | 2103369700       |                     |                   |                 |                   |                    |                   |
| <b>CFS ΧΡΗΜΑΤΙΣΤΗΡΙΑΚΗ Α.Ε.Π.Ε.Υ.</b>                             |           |          |     |                  | a                   |                   |                 |                   |                    |                   |
| ΠΑΠΑΡΡΗΓΟΠΟΥΛΟΥ 3 3, ΑΘΗΝΑ  |           |          |     | 2103360800       |                     |                   |                 |                   |                    |                   |
| <b>CITIGROUP GLOBAL MARKETS EUROPE AG</b>                         |           |          |     |                  | a                   | a                 |                 |                   |                    |                   |
| REUTERWEG 16 FRANKFURT 16,  |           |          |     | +49 691366-0     |                     |                   |                 |                   |                    |                   |
| <b>CITIGROUP GLOBAL MARKETS LIMITED</b>                           |           |          |     |                  | a                   | a                 |                 |                   |                    |                   |
| 33 CANADA SQUARE -CANARY WHARF 1,                                 |           |          |     | +44 02079864000  |                     |                   |                 |                   |                    |                   |
| <b>CREDIT SUISSE SECURITIES (EUROPE) LIMITED</b>                  |           |          |     |                  | a                   | a                 |                 |                   |                    |                   |
| ONE CABOT SQUARE 1 , LONDON                                       |           |          |     | +44 2078888888   |                     |                   |                 |                   |                    |                   |
| <b>CREDIT SUISSE SECURITIES SOCIEDAD DE VALORES SA</b>            |           |          |     |                  | a                   | a                 |                 |                   |                    |                   |
| CALLE AYALA 42, 3A PLANTA-B MADRID ,                              |           |          |     | +34917916000     |                     |                   |                 |                   |                    |                   |
| <b>DEUTSCHE BANK AG</b>   |           |          |     |                  |                     | a                 |                 |                   |                    |                   |
| GREAT WINCHESTER STREET 1 , LONDON                                |           |          |     | +44 20 754 54209 | 00441133361437      |                   |                 |                   |                    |                   |
| <b>EUROBANK EQUITIES Α.Ε.Π.Ε.Υ.</b>                               |           |          |     |                  | a                   |                   | a               | a                 |                    | a                 |
| ΦΙΛΕΛΛΗΝΩΝ 10 & ΞΕΝΟΦΩΝΤΟΣ 13 , ΑΘΗΝΑ                             |           |          |     | 2103720000       |                     |                   |                 |                   |                    |                   |
| <b>EUROCORP Α.Ε.Π.Ε.Υ.</b>  |           |          |     |                  | a                   |                   | a               |                   |                    | a                 |
| ΠΛ.ΦΙΛΙΚΗΣ ΕΤΑΙΡΕΙΑΣ 14 14, ΑΘΗΝΑ                                 |           |          |     | 2107263600       |                     |                   |                 |                   |                    |                   |
| <b>EUROTRUST ΧΡΗΜΑΤΙΣΤΗΡΙΑΚΗ Α.Ε.Π.Ε.Υ.</b>                       |           |          |     |                  | a                   |                   |                 |                   |                    |                   |
| ΣΕΒΑΣΤΟΥΠΟΛΕΩΣ 113 113, ΑΘΗΝΑ                                     |           |          |     | 2103363100       |                     |                   |                 |                   |                    |                   |
| <b>EUROXX ΧΡΗΜΑΤΙΣΤΗΡΙΑΚΗ Α.Ε.Π.Ε.Υ.</b>                          |           |          |     |                  | a                   |                   | a               | a                 |                    | a                 |
| ΠΑΛΑΙΟΛΟΓΟΥ 7, ΧΑΛΑΝΔΡΙ   |           |          |     | (210)-6879400    |                     | (210)-6879401     |                 |                   |                    |                   |
| ΠΑΛΑΙΟΛΟΓΟΥ 7, ΧΑΛΑΝΔΡΙ   |           |          |     | +30 2106879400   |                     | 210-6879401       |                 |                   |                    |                   |
| <b>GLOBAL CAPITAL SECURITIES &amp; FINANCIAL SERVICES LTD</b>     |           |          |     |                  | a                   | a                 |                 |                   |                    |                   |
| Λ.ΑΡΧΙΕΠΙΣΚΟΠΟΥ ΜΑΚΑΡΙΟΥ Γ50 50,                                  |           |          |     | 0035722710710    |                     |                   |                 |                   |                    |                   |
| <b>HSBC FRANCE</b>  |           |          |     |                  |                     |                   |                 |                   | a                  |                   |
| Λ.ΜΕΣΣΟΓΕΙΩΝ 109-111 109-111,                                     |           |          |     | 2106960000       |                     |                   |                 |                   |                    |                   |
| <b>INDEX ΧΡΗΜΑΤΙΣΤΗΡΙΑΚΗ Α.Ε.Π.Ε.Υ.</b>                           |           |          |     |                  | a                   |                   |                 |                   |                    |                   |
| ΔΡΑΓΑΤΣΑΝΙΟΥ 6 6, ΑΘΗΝΑ   |           |          |     | 2103213920       |                     |                   |                 |                   |                    |                   |
| <b>LAIKI FINANCIAL SERVICES LTD</b>                               |           |          |     |                  |                     | a                 |                 |                   |                    |                   |
| ΛΕΩΦ. ΒΥΡΩΝΟΣ 26, ΛΕΥΚΩΣΙΑ ΚΥΠΡΟΥ                                 |           |          |     | 357 22367367     |                     | 357 22718567      |                 |                   |                    |                   |
| <b>MEGA EQUITY SECURITIES &amp; FINANCIAL SERVICES PUBLIC LTD</b> |           |          |     |                  | a                   | a                 |                 |                   |                    |                   |
| ΛΕΩΦ.ΓΡΙΒΑ ΔΙΓΕΝΗ 42-44 42-44,                                    |           |          |     | 0035722711711    |                     |                   |                 |                   |                    |                   |
| <b>MERIT ΧΡΗΜΑΤΙΣΤΗΡΙΑΚΗ Α.Ε.Π.Ε.Υ.</b>                           |           |          |     |                  | a                   |                   | a               |                   |                    | a                 |
| ΣΟΦΟΚΛΕΟΥΣ 5 5, ΑΘΗΝΑ   |           |          |     | 2103671880       |                     |                   |                 |                   |                    |                   |
| <b>MERRILL LYNCH INTERNATIONAL</b>                                |           |          |     |                  | a                   | a                 |                 |                   |                    |                   |
| 2 KING EDWARD STREET 2 , LONDON                                   |           |          |     | +44 20276281000  |                     |                   |                 |                   |                    |                   |
| <b>NUNTIUS ΧΡΗΜΑΤΙΣΤΗΡΙΑΚΗ Α.Ε.Π.Ε.Υ.</b>                         |           |          |     |                  | a                   |                   |                 |                   |                    |                   |
| ΔΡΑΓΑΤΣΑΝΙΟΥ 6 6, ΑΘΗΝΑ   |           |          |     | 2103350599       |                     |                   |                 |                   |                    |                   |
| <b>ONE PLUS CAPITAL LIMITED</b>                                   |           |          |     |                  | a                   | a                 |                 |                   |                    |                   |
| 75 PRODROMOU AVENUE NICOSIA 1307 ,                                |           |          |     | 35722873760      |                     |                   |                 |                   |                    |                   |
| <b>PROCHOICE CHRIMATISTIRIAKI LTD</b>                             |           |          |     |                  | a                   | a                 |                 |                   |                    |                   |
| ΛΕΩΦ ΣΠΥΡΟΥ ΚΥΠΡΙΑΝΟΥ 57, ΑΚΙΝΗΤΑ Φ 57,                           |           |          |     | 035724661192     |                     |                   |                 |                   |                    |                   |
| <b>SHARELINK SECURITIES &amp; FINANCIAL SERVICES LTD</b>          |           |          |     |                  | a                   | a                 |                 |                   |                    |                   |
| HOUSE-ΘΕΟΤΟΚΗ 6 ΜΕΓΑΡΟ ΕΛΛΗΝΑ 6 ,                                 |           |          |     | +357 22554200    |                     |                   |                 |                   |                    |                   |

**Πίνακας Μελών Χρηματιστηρίου Αθηνών και Μελών ΕΤ.ΕΚ.**

| Επωνυμία   | Διεύθυνση   | Τηλέφωνο       | Φαξ           | Αγορά Μετοχών |                     |                   | Αγορά Παραγώγων |                   | Μέλη ΕΤ.ΕΚ.        |                   |
|--|---|----------------|---------------|---------------|---------------------|-------------------|-----------------|-------------------|--------------------|-------------------|
|  |   |                |               | Μέλος Αγοράς  | Μέλος εξ Αποστάσεως | Ειδικός Διαπρήτης | Διαπρήτης       | Ειδικός Διαπρήτης | Γενικό Εκκαθιστικό | Άμεσο Εκκαθιστικό |
| SOCIETE GENERALE S.A.                              | 17 COURS VALMY, CEDEX ,                             | +157290504     |               | a             | a                   |                   | a               |                   |                    |                   |
| SOLIDUS SECURITIES A.E.Π.Ε.Υ.                      | ΛΟΥΙΖΗΣ ΡΙΑΝΚΟΥΡ 64 64, ΑΘΗΝΑ                       | 2106900600     |               | a             |                     |                   | a               |                   |                    | a                 |
| THE CYPRUS INVESTMENT & SECURITIES CORPORATION LTD | ΛΕΩΦ. ΛΕΜΕΣΟΥ 154 154,                              | 0035722121700  |               | a             | a                   |                   |                 |                   |                    |                   |
| UBS EUROPE SE                                      | OPERNTURM, BOCKENHEIMER LANDSTRASSE 2-4 ,           | 496921790      |               | a             | a                   |                   |                 |                   |                    |                   |
| UBS LIMITED  | FINSBURY AVENUE 1 , LONDON                          | +44 2075687135 |               |               | a                   |                   |                 |                   |                    |                   |
| A. ΣΑΡΡΗΣ ΧΡΗΜΑΤΙΣΤΗΡΙΑΚΗ Α.Ε.Π.Ε.Υ.               | ΔΡΑΓΑΤΣΑΝΙΟΥ 6 6, ΑΘΗΝΑ                             | 2103367700     |               | a             |                     |                   |                 |                   |                    |                   |
| ΑΛΦΑ FINANCE ΑΕΠΕΥ                                 | ΜΕΡΛΙΝ 5 5, ΑΘΗΝΑ                                   | 2103677400     |               | a             |                     | a                 | a               | a                 |                    | a                 |
| Γ. Α. ΠΕΡΒΑΝΑΣ ΧΡΗΜΑΤΙΣΤΗΡΙΑΚΗ Α.Ε.Π.Ε.Υ           | ΣΟΦΟΚΛΕΟΥΣ 7-9 7-9, ΑΘΗΝΑ                           | 2103727200     |               | a             |                     |                   |                 |                   |                    |                   |
| ΔΥΝΑΜΙΚΗ ΧΡΗΜΑΤΙΣΤΗΡΙΑΚΗ Α.Ε.Π.Ε.Υ                 | ΤΡΑΛΛΕΩΝ 2 & Λ.ΣΥΓΓΡΟΥ 223 , ΝΕΑ ΣΜΥΡΝΗ             | 2103677700     |               | a             |                     |                   | a               |                   |                    | a                 |
| ΕΘΝΙΚΗ ΤΡΑΠΕΖΑ ΤΗΣ ΕΛΛΑΔΟΣ Α.Ε.                    | ΑΚΑΔΗΜΙΑΣ 68, ΑΘΗΝΑ                                 | (210)-3328817  | (210)-3328678 | a             |                     | a                 | a               |                   | a                  |                   |
|  | ΑΙΟΛΟΥ 86, ΑΘΗΝΑ                                    | (210)-3341000  | (210)-3328187 |               |                     |                   |                 |                   |                    |                   |
| ΕΘΝΙΚΗ ΧΡΗΜΑΤΙΣΤΗΡΙΑΚΗ Α.Ε.Π.Ε.Υ.                  | ΛΕΩΦ. ΚΗΦΙΣΙΑΣ 66 (ΚΤΗΡΙΟ Α) 66, ΜΑΡΟΥΣΙ            | 2107720000     |               | a             |                     | a                 | a               | a                 |                    |                   |
| ΕΛΛΗΝΙΚΗ ΤΡΑΠΕΖΑ (ΕΠΕΝΔΥΣΕΙΣ) ΛΤΔ                  | ΛΕΩΦ.ΚΥΡΙΑΚΟΥ ΜΑΤΣΗ 31 - ΤΘ 24747 , ΛΕΥΚΩΣΙΑ ΚΥΠΡΟΥ | +357 22500100  | 357 22500110  |               | a                   |                   |                 |                   |                    |                   |
| ΕΛΛΗΝΟΑΜΕΡΙΚΑΝΙΚΗ ΧΡΗΜΑΤΙΣΤΗΡΙΑΚΗ ΑΕΠΕΥ            | ΑΝΔΡΕΑ ΠΑΠΑΝΔΡΕΟΥ 27 27, ΜΑΡΟΥΣΙ                    | 2103311100     |               | a             |                     | a                 | a               |                   |                    | a                 |
| Ι. Χ. ΜΑΥΡΙΚΗΣ ΧΡΗΜΑΤΙΣΤΗΡΙΑΚΗ Α.Ε.Π.Ε.Υ           | ΣΟΦΟΚΛΕΟΥΣ 5 5, ΑΘΗΝΑ                               | 2103216730     |               | a             |                     |                   |                 |                   |                    |                   |
| ΚΑΠΠΑ ΧΡΗΜΑΤΙΣΤΗΡΙΑΚΗ Α.Ε.Π.Ε.Υ.                   | ΒΑΛΛΑΩΡΙΤΟΥ 15 15, ΑΘΗΝΑ                            | 2103678600     |               | a             |                     |                   | a               |                   |                    |                   |
| ΚΑΡΑΜΑΝΟΦ ΧΡΗΜΑΤΙΣΤΗΡΙΑΚΗ Α.Ε.Π.Ε.Υ.               | ΠΛ.ΑΓ.ΘΕΟΔΩΡΩΝ 2 2, ΑΘΗΝΑ                           | 2103212947     |               | a             |                     |                   | a               |                   |                    |                   |
| ΚΥΚΛΟΣ ΧΡΗΜΑΤΙΣΤΗΡΙΑΚΗ Α.Ε.Π.Ε.Υ.                  | ΠΑΝΕΠΙΣΤΗΜΙΟΥ 39 39, ΑΘΗΝΑ                          | 2103364300     |               | a             |                     |                   | a               |                   |                    | a                 |
| ΛΕΩΝ ΔΕΠΟΛΑΣ ΧΡΗΜΑΤΙΣΤΗΡΙΑΚΗ Α.Ε.Π.Ε.Υ.            | ΧΡΗΣΤΟΥ ΛΑΔΑ 1 1, ΑΘΗΝΑ                             | 2103213276 -28 |               | a             |                     | a                 | a               |                   |                    |                   |
| Ν. ΧΡΥΣΟΧΟΙΔΗΣ ΧΡΗΜΑΤΙΣΤΗΡΙΑΚΗ Α.Ε.Π.Ε.Υ           | ΣΟΦΟΚΛΕΟΥΣ 7-9 7-9, ΑΘΗΝΑ                           | 2103213913     |               | a             |                     |                   | a               |                   |                    | a                 |
| ΠΑΝΤΕΛΑΚΗΣ ΧΡΗΜΑΤΙΣΤΗΡΙΑΚΗ Α.Ε.Π.Ε.Υ               | ΕΘΝΙΚΗΣ ΑΝΤΙΣΤΑΣΕΩΣ 57, ΚΤΙΡΙΟ Β 57, ΧΑΛΑΝΔΡΙ       | 2106965000     |               | a             |                     | a                 | a               | a                 |                    |                   |
| ΠΕΙΡΑΙΩΣ Α.Ε.Π.Ε.Υ.                                | ΣΤΑΔΙΟΥ 10 10, ΑΘΗΝΑ                                | 2103354100     |               | a             |                     | a                 | a               | a                 |                    | a                 |
| ΠΗΓΑΣΟΣ ΧΡΗΜΑΤΙΣΤΗΡΙΑΚΗ Α.Ε.Π.Ε.Υ.                 | ΒΑΛΛΑΩΡΙΤΟΥ 17 & ΑΜΕΡΙΚΗΣ 17 , ΑΘΗΝΑ                | 2103670700     |               | a             |                     |                   | a               |                   |                    |                   |
| ΣΤ. ΕΜ. ΛΑΥΡΕΝΤΑΚΗΣ ΧΡΗΜΑΤΙΣΤΗΡΙΑΚΗ Α.Ε.Π.Ε.Υ.     | ΣΟΦΟΚΛΕΟΥΣ 7-9 7-9, ΑΘΗΝΑ                           | 2103213336     |               | a             |                     |                   | a               |                   |                    |                   |
| ΤΡΑΠΕΖΑ EUROBANK ΑΕ                                | ΟΘΩΝΟΣ 8 , ΑΘΗΝΑ                                    | 2103337000     |               |               |                     |                   |                 |                   | a                  |                   |
| ΤΡΑΠΕΖΑ ΟΡΤΙΜΑ BANK Α.Ε.                           | ΑΙΓΙΑΛΕΙΑΣ 32 & ΠΑΡΑΔΕΙΣΟΥ 32 , ΜΑΡΟΥΣΙ             | 2108173111     |               | a             |                     | a                 | a               | a                 | a                  |                   |
| ΤΡΑΠΕΖΑ ΠΕΙΡΑΙΩΣ Α.Ε.                              | ΑΜΕΡΙΚΗΣ 4, ΑΘΗΝΑ                                   | (210)-3335000  | (210)-3335079 |               |                     |                   |                 |                   |                    |                   |
|  |   | (210)-3335918  | (210)-3254207 |               |                     |                   |                 |                   |                    |                   |
|  | ΑΜΕΡΙΚΗΣ 4, ΑΘΗΝΑ                                   | +30 2103335000 | 210-3335079   |               |                     |                   |                 |                   |                    |                   |

**Πίνακας Μετοχών Υπό Ειδική Διαπραγμάτευση**

| Χρεόγραφο                               | Κατηγορία Διαπραγμάτευσης                          |
|---|--|
| Ειδικός Διαπραγματευτής                 | Έναρξη Ειδικής Διαπραγμάτευσης                     |
| <b>ALPHA ETF FTSE Athex Large Cap</b>   | <b>Διαπραγματεύσιμα Αμοιβαία Κεφάλαια (Δ.Α.Κ.)</b> |
| ΑΛΦΑ FINANCE ΑΕΠΕΥ                      | 02/01/1900   |
| ΕΘΝΙΚΗ ΧΡΗΜΑΤΙΣΤΗΡΙΑΚΗ Α.Ε.Π.Ε.Υ.       | 02/01/1900   |
| <b>A.S. COMPANY (ΚΟ)</b>                | <b>Κύρια Αγορά</b>                                 |
| EUROBANK EQUITIES Α.Ε.Π.Ε.Υ.            | 01/04/2019   |
| <b>ALPHA BANK (ΚΟ)</b>                  | <b>Κύρια Αγορά</b>                                 |
| EUROBANK EQUITIES Α.Ε.Π.Ε.Υ.            | 22/10/2006   |
| MERIT ΧΡΗΜΑΤΙΣΤΗΡΙΑΚΗ Α.Ε.Π.Ε.Υ.        | 03/09/2012   |
| ΑΛΦΑ FINANCE ΑΕΠΕΥ                      | 29/02/2016   |
| ΕΘΝΙΚΗ ΧΡΗΜΑΤΙΣΤΗΡΙΑΚΗ Α.Ε.Π.Ε.Υ.       | 02/01/1900   |
| ΕΛΛΗΝΟΑΜΕΡΙΚΑΝΙΚΗ ΧΡΗΜΑΤΙΣΤΗΡΙΑΚΗ ΑΕΠΕΥ | 25/07/2014   |
| ΛΕΩΝ ΔΕΠΟΛΑΣ ΧΡΗΜΑΤΙΣΤΗΡΙΑΚΗ Α.Ε.Π.Ε.Υ. | 04/01/2016   |
| ΠΕΙΡΑΙΩΣ Α.Ε.Π.Ε.Υ.                     | 28/05/2009   |
| <b>ΑΤΤΙΚΑ ΣΥΜΜΕΤΟΧΩΝ (ΚΟ)</b>           | <b>Κύρια Αγορά</b>                                 |
| ΕΛΛΗΝΟΑΜΕΡΙΚΑΝΙΚΗ ΧΡΗΜΑΤΙΣΤΗΡΙΑΚΗ ΑΕΠΕΥ | 28/12/2017   |
| <b>ΑΤΤΙΚΑ BANK Α.Τ.Ε. (ΚΟ)</b>          | <b>Κύρια Αγορά</b>                                 |
| EUROBANK EQUITIES Α.Ε.Π.Ε.Υ.            | 11/11/2019   |
| EUROXX ΧΡΗΜΑΤΙΣΤΗΡΙΑΚΗ Α.Ε.Π.Ε.Υ.       | 22/01/2016   |
| ΠΕΙΡΑΙΩΣ Α.Ε.Π.Ε.Υ.                     | 20/09/2017   |
| <b>AUTOHELLAS (ΚΟ)</b>                  | <b>Κύρια Αγορά</b>                                 |
| EUROXX ΧΡΗΜΑΤΙΣΤΗΡΙΑΚΗ Α.Ε.Π.Ε.Υ.       | 02/07/2018   |
| ΑΛΦΑ FINANCE ΑΕΠΕΥ                      | 01/07/2019   |
| <b>BRIQ PROPERTIES (ΚΟ)</b>             | <b>Κύρια Αγορά</b>                                 |
| EUROBANK EQUITIES Α.Ε.Π.Ε.Υ.            | 09/09/2019   |
| <b>BYTE COMPUTER (ΚΟ)</b>               | <b>Κύρια Αγορά</b>                                 |
| MERIT ΧΡΗΜΑΤΙΣΤΗΡΙΑΚΗ Α.Ε.Π.Ε.Υ.        | 04/08/2008   |
| <b>CENERGY HOLDINGS (ΚΑ)</b>            | <b>Κύρια Αγορά</b>                                 |
| EUROBANK EQUITIES Α.Ε.Π.Ε.Υ.            | 02/01/2016   |
| ΑΛΦΑ FINANCE ΑΕΠΕΥ                      | 02/01/2016   |
| <b>CNL CAPITAL (ΚΟ)</b>                 | <b>Κύρια Αγορά</b>                                 |
| MERIT ΧΡΗΜΑΤΙΣΤΗΡΙΑΚΗ Α.Ε.Π.Ε.Υ.        | 01/10/2018   |
| <b>COCA-COLA HBC AG (ΚΟ)</b>            | <b>Κύρια Αγορά</b>                                 |
| ΕΘΝΙΚΗ ΧΡΗΜΑΤΙΣΤΗΡΙΑΚΗ Α.Ε.Π.Ε.Υ.       | 02/01/1900   |
| ΠΕΙΡΑΙΩΣ Α.Ε.Π.Ε.Υ.                     | 04/05/2015   |
| <b>EUROBANK HOLDINGS (ΚΟ)</b>           | <b>Κύρια Αγορά</b>                                 |
| EUROBANK EQUITIES Α.Ε.Π.Ε.Υ.            | 01/06/2012   |
| MERIT ΧΡΗΜΑΤΙΣΤΗΡΙΑΚΗ Α.Ε.Π.Ε.Υ.        | 06/11/2017   |
| ΑΛΦΑ FINANCE ΑΕΠΕΥ                      | 09/01/2006   |
| ΕΘΝΙΚΗ ΧΡΗΜΑΤΙΣΤΗΡΙΑΚΗ Α.Ε.Π.Ε.Υ.       | 02/01/1900   |
| ΕΛΛΗΝΟΑΜΕΡΙΚΑΝΙΚΗ ΧΡΗΜΑΤΙΣΤΗΡΙΑΚΗ ΑΕΠΕΥ | 25/07/2014   |
| ΛΕΩΝ ΔΕΠΟΛΑΣ ΧΡΗΜΑΤΙΣΤΗΡΙΑΚΗ Α.Ε.Π.Ε.Υ. | 30/11/2018   |
| ΠΕΙΡΑΙΩΣ Α.Ε.Π.Ε.Υ.                     | 28/09/2009   |
| <b>FOURLIS ΣΥΜΜΕΤΟΧΩΝ (ΚΟ)</b>          | <b>Κύρια Αγορά</b>                                 |
| EUROBANK EQUITIES Α.Ε.Π.Ε.Υ.            | 01/12/2016   |
| ΠΕΙΡΑΙΩΣ Α.Ε.Π.Ε.Υ.                     | 06/03/2017   |
| <b>INTERCONTINENTAL (ΚΟ)</b>            | <b>Κύρια Αγορά</b>                                 |
| ΛΕΩΝ ΔΕΠΟΛΑΣ ΧΡΗΜΑΤΙΣΤΗΡΙΑΚΗ Α.Ε.Π.Ε.Υ. | 03/06/2019   |
| <b>INTRACOM HOLDINGS (ΚΟ)</b>           | <b>Κύρια Αγορά</b>                                 |
| ΛΕΩΝ ΔΕΠΟΛΑΣ ΧΡΗΜΑΤΙΣΤΗΡΙΑΚΗ Α.Ε.Π.Ε.Υ. | 08/10/2018   |
| <b>JUMBO (ΚΟ)</b>                       | <b>Κύρια Αγορά</b>                                 |
| MERIT ΧΡΗΜΑΤΙΣΤΗΡΙΑΚΗ Α.Ε.Π.Ε.Υ.        | 06/11/2017   |
| ΠΕΙΡΑΙΩΣ Α.Ε.Π.Ε.Υ.                     | 06/03/2017   |
| <b>LAMDA DEVELOPMENT(ΚΟ)</b>            | <b>Κύρια Αγορά</b>                                 |
| EUROBANK EQUITIES Α.Ε.Π.Ε.Υ.            | 08/12/2014   |
| ΠΑΝΤΕΛΑΚΗΣ ΧΡΗΜΑΤΙΣΤΗΡΙΑΚΗ Α.Ε.Π.Ε.Υ.   | 06/11/2017   |
| ΠΕΙΡΑΙΩΣ Α.Ε.Π.Ε.Υ.                     | 29/06/2017   |
| <b>MARFIN INVESTMENT GROUP (ΚΟ)</b>     | <b>Κύρια Αγορά</b>                                 |
| ΠΕΙΡΑΙΩΣ Α.Ε.Π.Ε.Υ.                     | 02/02/2009   |
| <b>MLS ΠΛΗΡΟΦΟΡΙΚΗ (ΚΟ)</b>             | <b>Κύρια Αγορά</b>                                 |
| ΠΕΙΡΑΙΩΣ Α.Ε.Π.Ε.Υ.                     | 01/08/2019   |
| <b>PROFILE (ΚΟ)</b>                     | <b>Κύρια Αγορά</b>                                 |
| ΠΑΝΤΕΛΑΚΗΣ ΧΡΗΜΑΤΙΣΤΗΡΙΑΚΗ Α.Ε.Π.Ε.Υ.   | 01/07/2019   |
| <b>QUEST ΣΥΜΜΕΤΟΧΩΝ (ΚΟ)</b>            | <b>Κύρια Αγορά</b>                                 |
| ΒΕΤΑ ΧΡΗΜΑΤΙΣΤΗΡΙΑΚΗ Α.Ε.Π.Ε.Υ.         | 26/03/2018   |
| EUROBANK EQUITIES Α.Ε.Π.Ε.Υ.            | 28/01/2019   |
| <b>ΤΙΤΑΝ CEMENT (ΚΑ)</b>                | <b>Κύρια Αγορά</b>                                 |
| EUROBANK EQUITIES Α.Ε.Π.Ε.Υ.            | 06/11/2019   |

**Πίνακας Μετοχών Υπό Ειδική Διαπραγμάτευση**

| Χρεόγραφο                               | Κατηγορία Διαπραγμάτευσης      |
|---|--------------------------------|
| Ειδικός Διαπραγματευτής                 | Έναρξη Ειδικής Διαπραγμάτευσης |
| <b>VIOTALCO SA/NV (ΚΑ)</b>              | <b>Κύρια Αγορά</b>             |
| EUROBANK EQUITIES A.E.Π.Ε.Υ.            | 04/03/2014                     |
| MERIT ΧΡΗΜΑΤΙΣΤΗΡΙΑΚΗ Α.Ε.Π.Ε.Υ.        | 17/03/2014                     |
| ΑΛΦΑ FINANCE ΑΕΠΕΥ                      | 11/03/2008                     |
| <b>ΑΒΑΣ Α.Ε. (ΚΟ)</b>                   | <b>Κύρια Αγορά</b>             |
| EUROBANK EQUITIES A.E.Π.Ε.Υ.            | 14/12/2015                     |
| <b>ΑΔΜΗΣ ΣΥΜΜΕΤΟΧΩΝ Α.Ε. (ΚΟ)</b>       | <b>Κύρια Αγορά</b>             |
| ΕΛΛΗΝΟΑΜΕΡΙΚΑΝΙΚΗ ΧΡΗΜΑΤΙΣΤΗΡΙΑΚΗ ΑΕΠΕΥ | 09/03/2020                     |
| ΠΕΙΡΑΙΩΣ Α.Ε.Π.Ε.Υ.                     | 29/06/2017                     |
| <b>ΓΕΚ ΤΕΡΝΑ (ΚΟ)</b>                   | <b>Κύρια Αγορά</b>             |
| ΠΕΙΡΑΙΩΣ Α.Ε.Π.Ε.Υ.                     | 29/08/2019                     |
| <b>ΔΕΗ (ΚΟ)</b>                         | <b>Κύρια Αγορά</b>             |
| EUROBANK EQUITIES A.E.Π.Ε.Υ.            | 22/10/2006                     |
| MERIT ΧΡΗΜΑΤΙΣΤΗΡΙΑΚΗ Α.Ε.Π.Ε.Υ.        | 06/11/2017                     |
| ΑΛΦΑ FINANCE ΑΕΠΕΥ                      | 09/01/2006                     |
| ΕΘΝΙΚΗ ΧΡΗΜΑΤΙΣΤΗΡΙΑΚΗ Α.Ε.Π.Ε.Υ.       | 02/01/1900                     |
| ΕΛΛΗΝΟΑΜΕΡΙΚΑΝΙΚΗ ΧΡΗΜΑΤΙΣΤΗΡΙΑΚΗ ΑΕΠΕΥ | 01/09/2014                     |
| ΠΕΙΡΑΙΩΣ Α.Ε.Π.Ε.Υ.                     | 28/09/2009                     |
| <b>ΕΘΝΙΚΗ ΤΡΑΠΕΖΑ (ΚΟ)</b>              | <b>Κύρια Αγορά</b>             |
| EUROBANK EQUITIES A.E.Π.Ε.Υ.            | 22/10/2006                     |
| MERIT ΧΡΗΜΑΤΙΣΤΗΡΙΑΚΗ Α.Ε.Π.Ε.Υ.        | 03/09/2012                     |
| ΑΛΦΑ FINANCE ΑΕΠΕΥ                      | 09/01/2006                     |
| ΕΘΝΙΚΗ ΧΡΗΜΑΤΙΣΤΗΡΙΑΚΗ Α.Ε.Π.Ε.Υ.       | 02/01/1900                     |
| ΕΛΛΗΝΟΑΜΕΡΙΚΑΝΙΚΗ ΧΡΗΜΑΤΙΣΤΗΡΙΑΚΗ ΑΕΠΕΥ | 25/07/2014                     |
| ΛΕΩΝ ΔΕΠΟΛΑΣ ΧΡΗΜΑΤΙΣΤΗΡΙΑΚΗ Α.Ε.Π.Ε.Υ. | 20/05/2015                     |
| ΠΕΙΡΑΙΩΣ Α.Ε.Π.Ε.Υ.                     | 08/09/2008                     |
| <b>ΕΚΤΕΡ (ΚΟ)</b>                       | <b>Κύρια Αγορά</b>             |
| EUROBANK EQUITIES A.E.Π.Ε.Υ.            | 16/10/2017                     |
| ΛΕΩΝ ΔΕΠΟΛΑΣ ΧΡΗΜΑΤΙΣΤΗΡΙΑΚΗ Α.Ε.Π.Ε.Υ. | 21/05/2018                     |
| <b>ΕΛΑΣΤΡΟΝ (ΚΟ)</b>                    | <b>Κύρια Αγορά</b>             |
| ΛΕΩΝ ΔΕΠΟΛΑΣ ΧΡΗΜΑΤΙΣΤΗΡΙΑΚΗ Α.Ε.Π.Ε.Υ. | 20/02/2017                     |
| <b>ΕΛΒΑΛΧΑΛΚΟΡ (ΚΟ)</b>                 | <b>Κύρια Αγορά</b>             |
| EUROBANK EQUITIES A.E.Π.Ε.Υ.            | 07/05/2018                     |
| ΑΛΦΑ FINANCE ΑΕΠΕΥ                      | 07/05/2018                     |
| <b>ΕΛΜΑΚΤΩΡ (ΚΟ)</b>                    | <b>Κύρια Αγορά</b>             |
| EUROXX ΧΡΗΜΑΤΙΣΤΗΡΙΑΚΗ Α.Ε.Π.Ε.Υ.       | 24/09/2018                     |
| ΑΛΦΑ FINANCE ΑΕΠΕΥ                      | 18/03/2019                     |
| ΕΘΝΙΚΗ ΧΡΗΜΑΤΙΣΤΗΡΙΑΚΗ Α.Ε.Π.Ε.Υ.       | 02/01/1900                     |
| ΠΕΙΡΑΙΩΣ Α.Ε.Π.Ε.Υ.                     | 22/10/2018                     |
| <b>ΕΛΛΗΝ. ΧΡΗΜΑΤΙΣΤΗΡΙΑ Χ.Α. (ΚΟ)</b>   | <b>Κύρια Αγορά</b>             |
| ΕΘΝΙΚΗ ΧΡΗΜΑΤΙΣΤΗΡΙΑΚΗ Α.Ε.Π.Ε.Υ.       | 02/01/1900                     |
| ΕΛΛΗΝΟΑΜΕΡΙΚΑΝΙΚΗ ΧΡΗΜΑΤΙΣΤΗΡΙΑΚΗ ΑΕΠΕΥ | 01/09/2014                     |
| ΠΕΙΡΑΙΩΣ Α.Ε.Π.Ε.Υ.                     | 04/05/2015                     |
| <b>ΕΛΛΗΝΙΚΑ ΠΕΤΡΕΛΙΑ (ΚΟ)</b>           | <b>Κύρια Αγορά</b>             |
| ΕΛΛΗΝΟΑΜΕΡΙΚΑΝΙΚΗ ΧΡΗΜΑΤΙΣΤΗΡΙΑΚΗ ΑΕΠΕΥ | 14/09/2015                     |
| ΠΕΙΡΑΙΩΣ Α.Ε.Π.Ε.Υ.                     | 20/03/2017                     |
| <b>ΕΛΤΟΝ (ΚΟ)</b>                       | <b>Κύρια Αγορά</b>             |
| ΒΕΤΑ ΧΡΗΜΑΤΙΣΤΗΡΙΑΚΗ Α.Ε.Π.Ε.Υ.         | 03/09/2012                     |
| ΛΕΩΝ ΔΕΠΟΛΑΣ ΧΡΗΜΑΤΙΣΤΗΡΙΑΚΗ Α.Ε.Π.Ε.Υ. | 01/04/2019                     |
| <b>ΕΥΔΑΠ (ΚΟ)</b>                       | <b>Κύρια Αγορά</b>             |
| EUROBANK EQUITIES A.E.Π.Ε.Υ.            | 10/06/2019                     |
| ΑΛΦΑ FINANCE ΑΕΠΕΥ                      | 27/01/2020                     |
| <b>ΕΥΡΩΠΑΪΚΗ ΠΙΣΤΗ (ΚΟ)</b>             | <b>Κύρια Αγορά</b>             |
| EUROBANK EQUITIES A.E.Π.Ε.Υ.            | 08/07/2019                     |
| ΠΑΝΤΕΛΑΚΗΣ ΧΡΗΜΑΤΙΣΤΗΡΙΑΚΗ Α.Ε.Π.Ε.Υ.   | 15/07/2019                     |
| <b>ΙΚΤΙΝΟΣ ΕΛΛΑΣ (ΚΟ)</b>               | <b>Κύρια Αγορά</b>             |
| EUROBANK EQUITIES A.E.Π.Ε.Υ.            | 25/02/2019                     |
| ΑΛΦΑ FINANCE ΑΕΠΕΥ                      | 01/04/2019                     |
| ΕΘΝΙΚΗ ΧΡΗΜΑΤΙΣΤΗΡΙΑΚΗ Α.Ε.Π.Ε.Υ.       | 02/01/1900                     |
| <b>ΙΝΤΡΑΛΟΤ (ΚΟ)</b>                    | <b>Κύρια Αγορά</b>             |
| EUROBANK EQUITIES A.E.Π.Ε.Υ.            | 01/06/2012                     |
| EUROXX ΧΡΗΜΑΤΙΣΤΗΡΙΑΚΗ Α.Ε.Π.Ε.Υ.       | 12/06/2017                     |
| ΠΕΙΡΑΙΩΣ Α.Ε.Π.Ε.Υ.                     | 28/09/2009                     |
| <b>ΚΑΡΑΜΟΛΕΓΚΟΣ (ΚΟ)</b>                | <b>Κύρια Αγορά</b>             |
| EUROXX ΧΡΗΜΑΤΙΣΤΗΡΙΑΚΗ Α.Ε.Π.Ε.Υ.       | 04/10/2019                     |
| <b>ΚΛΟΥΚΙΝΑΣ - ΛΑΠΠΑΣ (ΚΟ)</b>          | <b>Κύρια Αγορά</b>             |
| ΒΕΤΑ ΧΡΗΜΑΤΙΣΤΗΡΙΑΚΗ Α.Ε.Π.Ε.Υ.         | 22/09/2014                     |



**Πίνακας Μετοχών Υπό Ειδική Διαπραγμάτευση**

| Χρεόγραφο                               | Κατηγορία Διαπραγμάτευσης      |
|---|--------------------------------|
| Ειδικός Διαπραγματευτής                 | Έναρξη Ειδικής Διαπραγμάτευσης |
| <b>ΚΡΙ - ΚΡΙ (ΚΟ)</b>                   | <b>Κύρια Αγορά</b>             |
| EUROBANK EQUITIES Α.Ε.Π.Ε.Υ.            | 07/05/2018                     |
| ΛΕΩΝ ΔΕΠΟΛΑΣ ΧΡΗΜΑΤΙΣΤΗΡΙΑΚΗ Α.Ε.Π.Ε.Υ. | 16/01/2017                     |
| <b>ΛΑΜΨΑ (ΚΟ)</b>                       | <b>Κύρια Αγορά</b>             |
| ΛΕΩΝ ΔΕΠΟΛΑΣ ΧΡΗΜΑΤΙΣΤΗΡΙΑΚΗ Α.Ε.Π.Ε.Υ. | 16/01/2017                     |
| <b>ΜΟΤΟΡ ΟΙΛ (ΚΟ)</b>                   | <b>Κύρια Αγορά</b>             |
| MERIT ΧΡΗΜΑΤΙΣΤΗΡΙΑΚΗ Α.Ε.Π.Ε.Υ.        | 25/02/2019                     |
| ΕΘΝΙΚΗ ΧΡΗΜΑΤΙΣΤΗΡΙΑΚΗ Α.Ε.Π.Ε.Υ.       | 02/01/1900                     |
| ΕΛΛΗΝΟΑΜΕΡΙΚΑΝΙΚΗ ΧΡΗΜΑΤΙΣΤΗΡΙΑΚΗ ΑΕΠΕΥ | 01/09/2014                     |
| ΛΕΩΝ ΔΕΠΟΛΑΣ ΧΡΗΜΑΤΙΣΤΗΡΙΑΚΗ Α.Ε.Π.Ε.Υ. | 01/04/2019                     |
| ΠΕΙΡΑΙΩΣ Α.Ε.Π.Ε.Υ.                     | 04/05/2015                     |
| <b>ΜΥΤΙΛΗΝΑΙΟΣ (ΚΟ)</b>                 | <b>Κύρια Αγορά</b>             |
| EUROBANK EQUITIES Α.Ε.Π.Ε.Υ.            | 20/09/2017                     |
| MERIT ΧΡΗΜΑΤΙΣΤΗΡΙΑΚΗ Α.Ε.Π.Ε.Υ.        | 25/02/2019                     |
| ΑΛΦΑ FINANCE ΑΕΠΕΥ                      | 15/04/2019                     |
| ΕΘΝΙΚΗ ΧΡΗΜΑΤΙΣΤΗΡΙΑΚΗ Α.Ε.Π.Ε.Υ.       | 02/01/1900                     |
| ΠΕΙΡΑΙΩΣ Α.Ε.Π.Ε.Υ.                     | 04/05/2015                     |
| <b>ΟΛΠ (ΚΟ)</b>                         | <b>Κύρια Αγορά</b>             |
| EUROBANK EQUITIES Α.Ε.Π.Ε.Υ.            | 06/02/2019                     |
| <b>ΟΠΑΠ (ΚΟ)</b>                        | <b>Κύρια Αγορά</b>             |
| EUROBANK EQUITIES Α.Ε.Π.Ε.Υ.            | 22/10/2006                     |
| MERIT ΧΡΗΜΑΤΙΣΤΗΡΙΑΚΗ Α.Ε.Π.Ε.Υ.        | 20/03/2017                     |
| ΑΛΦΑ FINANCE ΑΕΠΕΥ                      | 09/01/2006                     |
| ΕΘΝΙΚΗ ΧΡΗΜΑΤΙΣΤΗΡΙΑΚΗ Α.Ε.Π.Ε.Υ.       | 02/01/1900                     |
| ΕΛΛΗΝΟΑΜΕΡΙΚΑΝΙΚΗ ΧΡΗΜΑΤΙΣΤΗΡΙΑΚΗ ΑΕΠΕΥ | 25/07/2014                     |
| ΠΕΙΡΑΙΩΣ Α.Ε.Π.Ε.Υ.                     | 04/05/2015                     |
| <b>ΟΤΕ (ΚΟ)</b>                         | <b>Κύρια Αγορά</b>             |
| EUROBANK EQUITIES Α.Ε.Π.Ε.Υ.            | 22/10/2006                     |
| MERIT ΧΡΗΜΑΤΙΣΤΗΡΙΑΚΗ Α.Ε.Π.Ε.Υ.        | 20/03/2017                     |
| ΑΛΦΑ FINANCE ΑΕΠΕΥ                      | 09/01/2006                     |
| ΕΘΝΙΚΗ ΧΡΗΜΑΤΙΣΤΗΡΙΑΚΗ Α.Ε.Π.Ε.Υ.       | 02/01/1900                     |
| ΕΛΛΗΝΟΑΜΕΡΙΚΑΝΙΚΗ ΧΡΗΜΑΤΙΣΤΗΡΙΑΚΗ ΑΕΠΕΥ | 25/07/2014                     |
| ΛΕΩΝ ΔΕΠΟΛΑΣ ΧΡΗΜΑΤΙΣΤΗΡΙΑΚΗ Α.Ε.Π.Ε.Υ. | 20/04/2015                     |
| ΠΕΙΡΑΙΩΣ Α.Ε.Π.Ε.Υ.                     | 08/09/2008                     |
| <b>ΠΑΠΟΥΤΣΑΝΗΣ (ΚΟ)</b>                 | <b>Κύρια Αγορά</b>             |
| ΒΕΤΑ ΧΡΗΜΑΤΙΣΤΗΡΙΑΚΗ Α.Ε.Π.Ε.Υ.         | 25/11/2013                     |
| ΑΛΦΑ FINANCE ΑΕΠΕΥ                      | 19/11/2018                     |
| <b>ΠΕΙΡΑΙΩΣ ΤΡΑΠΕΖΑ (ΚΟ)</b>            | <b>Κύρια Αγορά</b>             |
| EUROBANK EQUITIES Α.Ε.Π.Ε.Υ.            | 22/10/2006                     |
| EUROXX ΧΡΗΜΑΤΙΣΤΗΡΙΑΚΗ Α.Ε.Π.Ε.Υ.       | 15/02/2016                     |
| MERIT ΧΡΗΜΑΤΙΣΤΗΡΙΑΚΗ Α.Ε.Π.Ε.Υ.        | 16/09/2013                     |
| ΑΛΦΑ FINANCE ΑΕΠΕΥ                      | 15/04/2019                     |
| ΕΘΝΙΚΗ ΧΡΗΜΑΤΙΣΤΗΡΙΑΚΗ Α.Ε.Π.Ε.Υ.       | 02/01/1900                     |
| ΕΛΛΗΝΟΑΜΕΡΙΚΑΝΙΚΗ ΧΡΗΜΑΤΙΣΤΗΡΙΑΚΗ ΑΕΠΕΥ | 25/07/2014                     |
| ΛΕΩΝ ΔΕΠΟΛΑΣ ΧΡΗΜΑΤΙΣΤΗΡΙΑΚΗ Α.Ε.Π.Ε.Υ. | 30/11/2018                     |
| ΠΕΙΡΑΙΩΣ Α.Ε.Π.Ε.Υ.                     | 16/02/2009                     |
| <b>ΠΕΤΡΟΠΟΥΛΟΣ ΠΕΤΡΟΣ (ΚΟ)</b>          | <b>Κύρια Αγορά</b>             |
| EUROBANK EQUITIES Α.Ε.Π.Ε.Υ.            | 01/04/2019                     |
| ΠΑΝΤΕΛΑΚΗΣ ΧΡΗΜΑΤΙΣΤΗΡΙΑΚΗ Α.Ε.Π.Ε.Υ.   | 16/03/2020                     |
| <b>ΠΛΑΙΣΙΟ COMPUTERS (ΚΟ)</b>           | <b>Κύρια Αγορά</b>             |
| EUROBANK EQUITIES Α.Ε.Π.Ε.Υ.            | 02/03/2015                     |
| <b>ΠΛΑΣΤΙΚΑ ΘΡΑΚΗΣ (ΚΟ)</b>             | <b>Κύρια Αγορά</b>             |
| EUROBANK EQUITIES Α.Ε.Π.Ε.Υ.            | 26/03/2018                     |
| ΑΛΦΑ FINANCE ΑΕΠΕΥ                      | 26/03/2018                     |
| <b>ΣΑΡΑΝΤΗΣ ΓΡ. (ΚΟ)</b>                | <b>Κύρια Αγορά</b>             |
| ΒΕΤΑ ΧΡΗΜΑΤΙΣΤΗΡΙΑΚΗ Α.Ε.Π.Ε.Υ.         | 14/05/2012                     |
| EUROBANK EQUITIES Α.Ε.Π.Ε.Υ.            | 24/10/2016                     |
| <b>ΣΠΥΡΟΥ ΑΓΡ. ΟΙΚ. (ΚΟ)</b>            | <b>Κύρια Αγορά</b>             |
| EUROBANK EQUITIES Α.Ε.Π.Ε.Υ.            | 02/09/2019                     |
| <b>ΤΕΡΝΑ ΕΝΕΡΓΕΙΑΚΗ (ΚΟ)</b>            | <b>Κύρια Αγορά</b>             |
| ΠΕΙΡΑΙΩΣ Α.Ε.Π.Ε.Υ.                     | 09/12/2019                     |

**Γνωστοποιήσεις Συναλλαγών - Κατάλογος Υπόχρεων Προσώπων**

| Ημερομηνία Υποβολής [1] | Επωνυμία  | Λόγος Υποβολής [2] | Υπόχρεος                 | Ιδιότητα Υποχρέου    | Σχέση με τον Υπόχρεο       | Ημερομηνία Συναλλαγής | Αγορά        | Όγκος Συναλλαγών | Αξία Συναλλαγών | Φύση Συναλλαγής [3] | Είδος Χρηματικού μέσου | Παρατηρήσεις [4] |
|-------------------------|---|--------------------|--------------------------|----------------------|----------------------------|-----------------------|--------------|------------------|-----------------|---------------------|------------------------|------------------|
| 16/04/2020              | EUROBANK ERGASIAS YΠHPPECIZQN KAI CΥMMETOXQN A.E. | B                  | BAZIZAIEIOY KQNCTANTINOC | Μέλος ΔΣ Εκτελεστικό | Συνδεδόμενο Νομικό Πρόσωπο | 09/04/2020            | AΞIQN XA     | 422,282          | 169,627.89      | Π                   | Μετοχή                 | 1                |
| 16/04/2020              | EUROBANK ERGASIAS YΠHPPECIZQN KAI CΥMMETOXQN A.E. | B                  | BAZIZAIEIOY KQNCTANTINOC | Μέλος ΔΣ Εκτελεστικό | Συνδεδόμενο Νομικό Πρόσωπο | 09/04/2020            | AΞIQN XA     | 422,282          | 169,116.99      | A                   | Μετοχή                 | 1                |
| 16/04/2020              | EUROBANK ERGASIAS YΠHPPECIZQN KAI CΥMMETOXQN A.E. | B                  | BAZIZAIEIOY KQNCTANTINOC | Μέλος ΔΣ Εκτελεστικό | Συνδεδόμενο Νομικό Πρόσωπο | 09/04/2020            | ΠAPAΓΩΓQN XA | 86               | 3,497.30        | A                   | Παράγωγο               | 4                |
| 16/04/2020              | EUROBANK ERGASIAS YΠHPPECIZQN KAI CΥMMETOXQN A.E. | B                  | BAZIZAIEIOY KQNCTANTINOC | Μέλος ΔΣ Εκτελεστικό | Συνδεδόμενο Νομικό Πρόσωπο | 09/04/2020            | ΠAPAΓΩΓQN XA | 106              | 4,229.10        | Π                   | Παράγωγο               | 4                |
| 16/04/2020              | EUROBANK ERGASIAS YΠHPPECIZQN KAI CΥMMETOXQN A.E. | B                  | BAZIZAIEIOY KQNCTANTINOC | Μέλος ΔΣ Εκτελεστικό | Συνδεδόμενο Νομικό Πρόσωπο | 09/04/2020            | AΞIQN XA     | 63,627           | 25,395.50       | Π                   | Μετοχή                 | 1                |
| 16/04/2020              | EUROBANK ERGASIAS YΠHPPECIZQN KAI CΥMMETOXQN A.E. | B                  | BAZIZAIEIOY KQNCTANTINOC | Μέλος ΔΣ Εκτελεστικό | Συνδεδόμενο Νομικό Πρόσωπο | 09/04/2020            | AΞIQN XA     | 58,669           | 23,395.37       | A                   | Μετοχή                 | 1                |
| 16/04/2020              | EUROBANK ERGASIAS YΠHPPECIZQN KAI CΥMMETOXQN A.E. | B                  | BAZIZAIEIOY KQNCTANTINOC | Μέλος ΔΣ Εκτελεστικό | Συνδεδόμενο Νομικό Πρόσωπο | 14/04/2020            | AΞIQN XA     | 256,859          | 102,849.39      | A                   | Μετοχή                 | 1                |
| 16/04/2020              | EUROBANK ERGASIAS YΠHPPECIZQN KAI CΥMMETOXQN A.E. | B                  | BAZIZAIEIOY KQNCTANTINOC | Μέλος ΔΣ Εκτελεστικό | Συνδεδόμενο Νομικό Πρόσωπο | 14/04/2020            | AΞIQN XA     | 43,930           | 17,642.16       | Π                   | Μετοχή                 | 1                |
| 16/04/2020              | EUROBANK ERGASIAS YΠHPPECIZQN KAI CΥMMETOXQN A.E. | B                  | BAZIZAIEIOY KQNCTANTINOC | Μέλος ΔΣ Εκτελεστικό | Συνδεδόμενο Νομικό Πρόσωπο | 14/04/2020            | AΞIQN XA     | 256,859          | 102,808.31      | Π                   | Μετοχή                 | 1                |
| 16/04/2020              | EUROBANK ERGASIAS YΠHPPECIZQN KAI CΥMMETOXQN A.E. | B                  | BAZIZAIEIOY KQNCTANTINOC | Μέλος ΔΣ Εκτελεστικό | Συνδεδόμενο Νομικό Πρόσωπο | 14/04/2020            | ΠAPAΓΩΓQN XA | 47               | 1,880.20        | Π                   | Παράγωγο               | 4                |
| 16/04/2020              | EUROBANK ERGASIAS YΠHPPECIZQN KAI CΥMMETOXQN A.E. | B                  | BAZIZAIEIOY KQNCTANTINOC | Μέλος ΔΣ Εκτελεστικό | Συνδεδόμενο Νομικό Πρόσωπο | 14/04/2020            | AΞIQN XA     | 47,180           | 18,816.96       | A                   | Μετοχή                 | 1                |
| 16/04/2020              | EUROBANK ERGASIAS YΠHPPECIZQN KAI CΥMMETOXQN A.E. | B                  | BAZIZAIEIOY KQNCTANTINOC | Μέλος ΔΣ Εκτελεστικό | Συνδεδόμενο Νομικό Πρόσωπο | 15/04/2020            | ΠAPAΓΩΓQN XA | 37               | 1,416.70        | Π                   | Παράγωγο               | 4                |
| 16/04/2020              | EUROBANK ERGASIAS YΠHPPECIZQN KAI CΥMMETOXQN A.E. | B                  | BAZIZAIEIOY KQNCTANTINOC | Μέλος ΔΣ Εκτελεστικό | Συνδεδόμενο Νομικό Πρόσωπο | 15/04/2020            | AΞIQN XA     | 281,102          | 105,023.02      | A                   | Μετοχή                 | 1                |
| 16/04/2020              | EUROBANK ERGASIAS YΠHPPECIZQN KAI CΥMMETOXQN A.E. | B                  | BAZIZAIEIOY KQNCTANTINOC | Μέλος ΔΣ Εκτελεστικό | Συνδεδόμενο Νομικό Πρόσωπο | 15/04/2020            | AΞIQN XA     | 5,000            | 1,899.72        | Π                   | Μετοχή                 | 1                |
| 16/04/2020              | EUROBANK ERGASIAS YΠHPPECIZQN KAI CΥMMETOXQN A.E. | B                  | BAZIZAIEIOY KQNCTANTINOC | Μέλος ΔΣ Εκτελεστικό | Συνδεδόμενο Νομικό Πρόσωπο | 15/04/2020            | AΞIQN XA     | 70,369           | 26,794.85       | A                   | Μετοχή                 | 1                |
| 16/04/2020              | EUROBANK ERGASIAS YΠHPPECIZQN KAI CΥMMETOXQN A.E. | B                  | BAZIZAIEIOY KQNCTANTINOC | Μέλος ΔΣ Εκτελεστικό | Συνδεδόμενο Νομικό Πρόσωπο | 15/04/2020            | AΞIQN XA     | 281,102          | 105,311.35      | Π                   | Μετοχή                 | 1                |

**Σημειώσεις Γνωστοποιήσεων Συναλλαγών**

Για περισσότερες πληροφορίες επί των γνωστοποιήσεων συναλλαγών επισκεφτείτε την ιστοσελίδα <http://athexgroup.gr/el/web/guest/companies-info-trade-notifications>

[1] - Η Ημερομηνία Υποβολής αφορά την Ημερομηνία που η Γνωστοποίηση παρελήφθη από το Χ.Α.

[2] - Λόγος Υποβολής: Α: Πρόσωπο που ασκεί Διευθυντικά καθήκοντα, Β: Πρόσωπο που έχει στενό δεσμό με πρόσωπο που ασκεί Διευθυντικά καθήκοντα.

[3] - Φύση Συναλλαγής: Α: Αγορά, Π: Πώληση.

[4] - Παρατηρήσεις: 1 - Λόγω Συμμετοχής σε ΑΜΚ, 2 - Λόγω Εξάσκησης Δικαιώματος Προαίρεσης αγοράς μετοχών που παρέχεται στο προσωπικό, 3 - Λόγω Δωρεάς, 4 - Λόγω Συγχώνευσης ή Διάσπασης κλπ, 5 - Λόγω Μετατροπής ή Ανταλλαγής Ομολογιών, 6 - Ανταλλαγή Λόγω Προαιρετικής Δημόσιας Πρότασης.

| Υποκείμενη Αγορά   |            |             |        | Αγορά Παραγώγων  |          |           |            |          |             |                  |                    |                               |            |             |         |       |                 |
|--|------------|-------------|--------|------------------|----------|-----------|------------|----------|-------------|------------------|--------------------|-------------------------------|------------|-------------|---------|-------|-----------------|
| Ανωτ Τιμή  | Κατωτ Τιμή | Τιμή κλεισ. | Μεταβ. | Μήνας Παράδοσης  | Ανοιγμα  | Ανωτ Τιμή | Κατωτ Τιμή | Τελ Τιμή | Τιμή κλεισ. | Τελευταία ζήτηση | Τελευταία προσφορά | Τιμή Εκκαθάρισης <sup>1</sup> | Υψηλό ζωής | Χαμηλό ζωής | Πράξεις | Όγκος | Ανοικτές θέσεις |
| (Μονάδα Διαπραγμάτευσης: 1 Μονάδα Δείκτη x 2€, Χρηματικός Διακανονισμός) |            |             |        |                  |          |           |            |          |             |                  |                    |                               |            |             |         |       |                 |
| FTSE/X.A. Large Cap  |            |             |        | Απρίλιος 2020    | 1,485.00 | 1,486.25  | 1,467.00   | 1,478.00 | 1,478.00    | ---              | ---                | ---                           | 2,324.00   | ---         | 99      | 855   | 897             |
| 1,488.92   | 1,459.82   | 1,459.82    | -0.84% | Μάιος 2020       | 1,485.00 | 1,486.00  | 1,462.00   | 1,469.50 | 1,469.50    | ---              | ---                | ---                           | 1,534.00   | ---         | 119     | 819   | 2,883           |
|  |            |             |        | Ιούνιος 2020     | 1,483.00 | 1,483.00  | 1,483.00   | 1,483.00 | 1,483.00    | ---              | ---                | ---                           | 1,509.50   | ---         | 1       | 1     | 66              |
|  |            |             |        | Σεπτέμβριος 2020 | ---      | ---       | ---        | ---      | 1,485.00    | ---              | ---                | ---                           | ---        | ---         | ---     | ---   | ---             |
|  |            |             |        | Δεκέμβριος 2020  | ---      | ---       | ---        | ---      | 1,492.25    | ---              | ---                | ---                           | ---        | ---         | ---     | ---   | ---             |
|  |            |             |        | Μάρτιος 2021     | ---      | ---       | ---        | ---      | 1,499.75    | ---              | ---                | ---                           | ---        | ---         | ---     | ---   | ---             |

Σημειώσεις Παραγώγων

Τις τιμές εκκαθάρισης και τις τελικές ανοικτές θέσεις μπορείτε να τις ανακτήσετε στο ακόλουθο path <http://www.helex.gr/el/web/guest/statistics-end-of-day-derivatives>

| Υποκείμενη Αγορά                                     |            |             |        | Αγορά Παραγώγων  |         |           |            |          |             |                  |                    |                   |            |             |         |       |                 |
|--|------------|-------------|--------|------------------|---------|-----------|------------|----------|-------------|------------------|--------------------|-------------------|------------|-------------|---------|-------|-----------------|
| Ανωτ Τιμή  | Κατωτ Τιμή | Τιμή κλεισ. | Μεταβ. | Μήνας Παράδοσης  | Άνοιγμα | Ανωτ Τιμή | Κατωτ Τιμή | Τελ Τιμή | Τιμή κλεισ. | Τελευταία ζήτηση | Τελευταία προσφορά | Τιμή Εκκαθάρισης* | Υψηλό ζωής | Χαμηλό ζωής | Πράξεις | Όγκος | Ανοικτές θέσεις |
| (Μέγεθος Συμβολαίου: 100 Χρεόγραφα, Φυσική Παράδοση) |            |             |        |                  |         |           |            |          |             |                  |                    |                   |            |             |         |       |                 |
| <b>ALPHA BANK (ΚΟ)</b>                               |            |             |        | Ιούνιος 2020     | 0.685   | 0.706     | 0.672      | 0.677    | 0.677       | ---              | ---                | ---               | 1.58       | ---         | 114     | 1,718 | 25,161          |
| 0.708  | 0.68       | 0.68        | -1.45% | Σεπτέμβριος 2020 | ---     | ---       | ---        | ---      | 0.696       | ---              | ---                | ---               | ---        | ---         | ---     | ---   | ---             |
|  |            |             |        | Δεκέμβριος 2020  | ---     | ---       | ---        | ---      | 0.699       | ---              | ---                | ---               | ---        | ---         | ---     | ---   | ---             |
|  |            |             |        | Μάρτιος 2021     | ---     | ---       | ---        | ---      | 0.703       | ---              | ---                | ---               | ---        | ---         | ---     | ---   | ---             |
| (Μέγεθος Συμβολαίου: 100 Χρεόγραφα, Φυσική Παράδοση) |            |             |        |                  |         |           |            |          |             |                  |                    |                   |            |             |         |       |                 |
| <b>ΑΤΤΙCΑ BANK Α.Τ.Ε. (ΚΟ)</b>                       |            |             |        | Ιούνιος 2020     | 0.220   | 0.220     | 0.220      | 0.220    | 0.220       | ---              | ---                | ---               | 0.271      | ---         | 1       | 250   | 1,229           |
| 0.2325   | 0.2195     | 0.2275      | 0.00%  | Σεπτέμβριος 2020 | ---     | ---       | ---        | ---      | 0.229       | ---              | ---                | ---               | ---        | ---         | ---     | ---   | ---             |
|  |            |             |        | Δεκέμβριος 2020  | ---     | ---       | ---        | ---      | 0.231       | ---              | ---                | ---               | ---        | ---         | ---     | ---   | ---             |
|  |            |             |        | Μάρτιος 2021     | ---     | ---       | ---        | ---      | 0.232       | ---              | ---                | ---               | ---        | ---         | ---     | ---   | ---             |
| (Μέγεθος Συμβολαίου: 100 Χρεόγραφα, Φυσική Παράδοση) |            |             |        |                  |         |           |            |          |             |                  |                    |                   |            |             |         |       |                 |
| <b>CENERGY HOLDINGS (ΚΑ)</b>                         |            |             |        | Ιούνιος 2020     | 0.890   | 0.910     | 0.880      | 0.910    | 0.910       | ---              | ---                | ---               | 1.01       | ---         | 20      | 79    | 2,568           |
| 0.938  | 0.886      | 0.938       | 7.32%  | Σεπτέμβριος 2020 | ---     | ---       | ---        | ---      | 0.882       | ---              | ---                | ---               | ---        | ---         | ---     | ---   | ---             |
|  |            |             |        | Δεκέμβριος 2020  | ---     | ---       | ---        | ---      | 0.886       | ---              | ---                | ---               | ---        | ---         | ---     | ---   | ---             |
|  |            |             |        | Μάρτιος 2021     | ---     | ---       | ---        | ---      | 0.890       | ---              | ---                | ---               | ---        | ---         | ---     | ---   | ---             |
| (Μέγεθος Συμβολαίου: 100 Χρεόγραφα, Φυσική Παράδοση) |            |             |        |                  |         |           |            |          |             |                  |                    |                   |            |             |         |       |                 |
| <b>COCA-COLA HBC AG (ΚΟ)</b>                         |            |             |        | Ιούνιος 2020     | 22.59   | 22.59     | 22.00      | 22.01    | 22.01       | ---              | ---                | ---               | 28.10      | ---         | 12      | 27    | 242             |
| 22.5   | 21.84      | 21.84       | -0.73% | Σεπτέμβριος 2020 | ---     | ---       | ---        | ---      | 22.19       | ---              | ---                | 35.15             | ---        | ---         | ---     | 2     |                 |
|  |            |             |        | Δεκέμβριος 2020  | ---     | ---       | ---        | ---      | 22.30       | ---              | ---                | ---               | ---        | ---         | ---     | ---   | ---             |
|  |            |             |        | Μάρτιος 2021     | ---     | ---       | ---        | ---      | 22.41       | ---              | ---                | ---               | ---        | ---         | ---     | ---   | ---             |
| (Μέγεθος Συμβολαίου: 100 Χρεόγραφα, Φυσική Παράδοση) |            |             |        |                  |         |           |            |          |             |                  |                    |                   |            |             |         |       |                 |
| <b>EUROBANK HOLDINGS (ΚΟ)</b>                        |            |             |        | Ιούνιος 2020     | 0.382   | 0.384     | 0.363      | 0.367    | 0.367       | ---              | ---                | ---               | 0.820      | ---         | 128     | 2,405 | 43,359          |
| 0.3829   | 0.3668     | 0.3668      | -2.19% | Σεπτέμβριος 2020 | ---     | ---       | ---        | ---      | 0.378       | ---              | ---                | 0.402             | ---        | ---         | ---     | 5     |                 |
|  |            |             |        | Δεκέμβριος 2020  | ---     | ---       | ---        | ---      | 0.380       | ---              | ---                | ---               | ---        | ---         | ---     | ---   | ---             |
|  |            |             |        | Μάρτιος 2021     | ---     | ---       | ---        | ---      | 0.382       | ---              | ---                | ---               | ---        | ---         | ---     | ---   | ---             |
| (Μέγεθος Συμβολαίου: 100 Χρεόγραφα, Φυσική Παράδοση) |            |             |        |                  |         |           |            |          |             |                  |                    |                   |            |             |         |       |                 |
| <b>FOURLIS ΣΥΜΜΕΤΟΧΩΝ (ΚΟ)</b>                       |            |             |        | Ιούνιος 2020     | 3.19    | 3.26      | 3.19       | 3.26     | 3.26        | ---              | ---                | ---               | 4.36       | ---         | 10      | 27    | 439             |
| 3.245  | 3.15       | 3.235       | 3.52%  | Σεπτέμβριος 2020 | ---     | ---       | ---        | ---      | 3.15        | ---              | ---                | ---               | ---        | ---         | ---     | ---   |                 |
|  |            |             |        | Δεκέμβριος 2020  | ---     | ---       | ---        | ---      | 3.17        | ---              | ---                | ---               | ---        | ---         | ---     | ---   | ---             |
|  |            |             |        | Μάρτιος 2021     | ---     | ---       | ---        | ---      | 3.18        | ---              | ---                | ---               | ---        | ---         | ---     | ---   | ---             |
| (Μέγεθος Συμβολαίου: 100 Χρεόγραφα, Φυσική Παράδοση) |            |             |        |                  |         |           |            |          |             |                  |                    |                   |            |             |         |       |                 |
| <b>INTRACOM HOLDINGS (ΚΟ)</b>                        |            |             |        | Ιούνιος 2020     | ---     | ---       | ---        | ---      | 0.435       | ---              | ---                | ---               | 0.546      | ---         | ---     | ---   | 1,703           |
| 0.449  | 0.43       | 0.441       | 1.85%  | Σεπτέμβριος 2020 | ---     | ---       | ---        | ---      | 0.437       | ---              | ---                | ---               | ---        | ---         | ---     | ---   |                 |
|  |            |             |        | Δεκέμβριος 2020  | ---     | ---       | ---        | ---      | 0.439       | ---              | ---                | ---               | ---        | ---         | ---     | ---   | ---             |
|  |            |             |        | Μάρτιος 2021     | ---     | ---       | ---        | ---      | 0.441       | ---              | ---                | ---               | ---        | ---         | ---     | ---   | ---             |

**Σημειώσεις Παραγώγων**

Τις τιμές εκκαθάρισης και τις τελικές ανοικτές θέσεις μπορείτε να τις ανακτήσετε στο ακόλουθο path <http://www.helex.gr/el/web/guest/statistics-end-of-day-derivatives>

| Υποκείμενη Αγορά                                     |            |             |        | Αγορά Παραγώγων  |         |           |            |          |             |                  |                    |                   |            | Ανοικτές θέσεις |         |       |                 |
|--|------------|-------------|--------|------------------|---------|-----------|------------|----------|-------------|------------------|--------------------|-------------------|------------|-----------------|---------|-------|-----------------|
| Ανωτ Τιμή  | Κατωτ Τιμή | Τιμή κλεισ. | Μεταβ. | Μήνας Παράδοσης  | Άνοιγμα | Ανωτ Τιμή | Κατωτ Τιμή | Τελ Τιμή | Τιμή κλεισ. | Τελευταία ζήτηση | Τελευταία προσφορά | Τιμή Εκκαθάρισης* | Υψηλό ζωής | Χαμηλό ζωής     | Πράξεις | Όγκος | Ανοικτές θέσεις |
| (Μέγεθος Συμβολαίου: 100 Χρεόγραφα, Φυσική Παράδοση) |            |             |        |                  |         |           |            |          |             |                  |                    |                   |            |                 |         |       |                 |
| <b>JUMBO (ΚΟ)</b>                                    |            |             |        | Ιούνιος 2020     | 14.53   | 14.53     | 13.71      | 13.90    | 13.90       | ---              | ---                | ---               | 16.30      | ---             | 36      | 74    | 169             |
| 14.85  | 13.88      | 13.88       | -6.97% | Σεπτέμβριος 2020 | ---     | ---       | ---        | ---      | 15.05       | ---              | ---                | ---               | ---        | ---             | ---     | ---   | ---             |
|  |            |             |        | Δεκέμβριος 2020  | ---     | ---       | ---        | ---      | 15.12       | ---              | ---                | ---               | ---        | ---             | ---     | ---   | ---             |
|  |            |             |        | Μάρτιος 2021     | ---     | ---       | ---        | ---      | 15.20       | ---              | ---                | ---               | ---        | ---             | ---     | ---   | ---             |
| (Μέγεθος Συμβολαίου: 100 Χρεόγραφα, Φυσική Παράδοση) |            |             |        |                  |         |           |            |          |             |                  |                    |                   |            |                 |         |       |                 |
| <b>LAMDA DEVELOPMENT(ΚΟ)</b>                         |            |             |        | Ιούνιος 2020     | 5.80    | 5.92      | 5.80       | 5.89     | 5.89        | ---              | ---                | ---               | 7.22       | ---             | 18      | 50    | 688             |
| 5.93   | 5.79       | 5.93        | 3.31%  | Σεπτέμβριος 2020 | ---     | ---       | ---        | ---      | 5.79        | ---              | ---                | ---               | ---        | ---             | ---     | ---   | ---             |
|  |            |             |        | Δεκέμβριος 2020  | ---     | ---       | ---        | ---      | 5.82        | ---              | ---                | ---               | ---        | ---             | ---     | ---   | ---             |
|  |            |             |        | Μάρτιος 2021     | ---     | ---       | ---        | ---      | 5.85        | ---              | ---                | ---               | ---        | ---             | ---     | ---   | ---             |
| (Μέγεθος Συμβολαίου: 100 Χρεόγραφα, Φυσική Παράδοση) |            |             |        |                  |         |           |            |          |             |                  |                    |                   |            |                 |         |       |                 |
| <b>MARFIN INVESTMENT GROUP (ΚΟ)</b>                  |            |             |        | Ιούνιος 2020     | 0.067   | 0.068     | 0.067      | 0.067    | 0.067       | ---              | ---                | ---               | 0.133      | ---             | 6       | 55    | 41,856          |
| 0.0675   | 0.064      | 0.065       | 0.46%  | Σεπτέμβριος 2020 | ---     | ---       | ---        | ---      | 0.065       | ---              | ---                | ---               | ---        | ---             | ---     | ---   | ---             |
|  |            |             |        | Δεκέμβριος 2020  | ---     | ---       | ---        | ---      | 0.066       | ---              | ---                | ---               | ---        | ---             | ---     | ---   | ---             |
|  |            |             |        | Μάρτιος 2021     | ---     | ---       | ---        | ---      | 0.066       | ---              | ---                | ---               | ---        | ---             | ---     | ---   | ---             |
| (Μέγεθος Συμβολαίου: 100 Χρεόγραφα, Φυσική Παράδοση) |            |             |        |                  |         |           |            |          |             |                  |                    |                   |            |                 |         |       |                 |
| <b>TITAN CEMENT (ΚΑ)</b>                             |            |             |        | Ιούνιος 2020     | 12.08   | 12.10     | 11.53      | 11.53    | 11.53       | ---              | ---                | ---               | 16.40      | ---             | 20      | 39    | 404             |
| 11.98  | 11.36      | 11.36       | -3.40% | Σεπτέμβριος 2020 | ---     | ---       | ---        | ---      | 11.86       | ---              | ---                | ---               | ---        | ---             | ---     | ---   | ---             |
|  |            |             |        | Δεκέμβριος 2020  | ---     | ---       | ---        | ---      | 11.92       | ---              | ---                | ---               | ---        | ---             | ---     | ---   | ---             |
|  |            |             |        | Μάρτιος 2021     | ---     | ---       | ---        | ---      | 11.98       | ---              | ---                | ---               | ---        | ---             | ---     | ---   | ---             |
| (Μέγεθος Συμβολαίου: 100 Χρεόγραφα, Φυσική Παράδοση) |            |             |        |                  |         |           |            |          |             |                  |                    |                   |            |                 |         |       |                 |
| <b>VIOTALCO SA/NV (ΚΑ)</b>                           |            |             |        | Ιούνιος 2020     | 2.08    | 2.12      | 2.04       | 2.08     | 2.08        | ---              | ---                | ---               | 2.32       | ---             | 14      | 32    | 2,248           |
| 2.15   | 2.04       | 2.105       | 3.44%  | Σεπτέμβριος 2020 | ---     | ---       | ---        | ---      | 2.05        | ---              | ---                | ---               | ---        | ---             | ---     | ---   | ---             |
|  |            |             |        | Δεκέμβριος 2020  | ---     | ---       | ---        | ---      | 2.06        | ---              | ---                | ---               | ---        | ---             | ---     | ---   | ---             |
|  |            |             |        | Μάρτιος 2021     | ---     | ---       | ---        | ---      | 2.07        | ---              | ---                | ---               | ---        | ---             | ---     | ---   | ---             |
| (Μέγεθος Συμβολαίου: 100 Χρεόγραφα, Φυσική Παράδοση) |            |             |        |                  |         |           |            |          |             |                  |                    |                   |            |                 |         |       |                 |
| <b>ΑΔΜΗΕ ΣΥΜΜΕΤΟΧΩΝ Α.Ε. (ΚΟ)</b>                    |            |             |        | Ιούνιος 2020     | 2.08    | 2.09      | 2.08       | 2.09     | 2.09        | ---              | ---                | ---               | 2.75       | ---             | 7       | 35    | 2,867           |
| 2.1  | 2.05       | 2.05        | -2.15% | Σεπτέμβριος 2020 | ---     | ---       | ---        | ---      | 2.11        | ---              | ---                | ---               | ---        | ---             | ---     | ---   | ---             |
|  |            |             |        | Δεκέμβριος 2020  | ---     | ---       | ---        | ---      | 2.12        | ---              | ---                | ---               | ---        | ---             | ---     | ---   | ---             |
|  |            |             |        | Μάρτιος 2021     | ---     | ---       | ---        | ---      | 2.13        | ---              | ---                | ---               | ---        | ---             | ---     | ---   | ---             |
| (Μέγεθος Συμβολαίου: 100 Χρεόγραφα, Φυσική Παράδοση) |            |             |        |                  |         |           |            |          |             |                  |                    |                   |            |                 |         |       |                 |
| <b>ΓΕΚ ΤΕΡΝΑ (ΚΟ)</b>                                |            |             |        | Ιούνιος 2020     | 5.63    | 5.78      | 5.63       | 5.76     | 5.76        | ---              | ---                | ---               | 7.26       | ---             | 46      | 120   | 2,538           |
| 5.8  | 5.56       | 5.77        | 3.96%  | Σεπτέμβριος 2020 | ---     | ---       | ---        | ---      | 5.60        | ---              | ---                | ---               | ---        | ---             | ---     | ---   | ---             |
|  |            |             |        | Δεκέμβριος 2020  | ---     | ---       | ---        | ---      | 5.63        | ---              | ---                | ---               | ---        | ---             | ---     | ---   | ---             |
|  |            |             |        | Μάρτιος 2021     | ---     | ---       | ---        | ---      | 5.65        | ---              | ---                | ---               | ---        | ---             | ---     | ---   | ---             |

**Σημειώσεις Παραγώγων**

Τις τιμές εκκαθάρισης και τις τελικές ανοικτές θέσεις μπορείτε να τις ανακτήσετε στο ακόλουθο path <http://www.helex.gr/el/web/guest/statistics-end-of-day-derivatives>

| Υποκείμενη Αγορά                                     |            |             |        | Αγορά Παραγώγων  |         |           |            |          |             |                  |                    |                   |            | Ανοικτές θέσεις |         |       |                 |
|--|------------|-------------|--------|------------------|---------|-----------|------------|----------|-------------|------------------|--------------------|-------------------|------------|-----------------|---------|-------|-----------------|
| Ανωτ Τιμή  | Κατωτ Τιμή | Τιμή κλεισ. | Μεταβ. | Μήνας Παράδοσης  | Άνοιγμα | Ανωτ Τιμή | Κατωτ Τιμή | Τελ Τιμή | Τιμή κλεισ. | Τελευταία ζήτηση | Τελευταία προσφορά | Τιμή Εκκαθάρισης* | Υψηλό ζωής | Χαμηλό ζωής     | Πράξεις | Όγκος | Ανοικτές θέσεις |
| (Μέγεθος Συμβολαίου: 100 Χρεόγραφα, Φυσική Παράδοση) |            |             |        |                  |         |           |            |          |             |                  |                    |                   |            |                 |         |       |                 |
| <b>ΔΕΗ (ΚΟ)</b>                                      |            |             |        | Ιούνιος 2020     | 2.58    | 2.58      | 2.53       | 2.54     | 2.54        | ---              | ---                | ---               | 3.85       | ---             | 39      | 248   | 5,908           |
| 2.584  | 2.52       | 2.54        | 1.20%  | Σεπτέμβριος 2020 | ---     | ---       | ---        | ---      | 2.53        | ---              | ---                | ---               | ---        | ---             | ---     | ---   | ---             |
|  |            |             |        | Δεκέμβριος 2020  | ---     | ---       | ---        | ---      | 2.54        | ---              | ---                | ---               | ---        | ---             | ---     | ---   | ---             |
|  |            |             |        | Μάρτιος 2021     | ---     | ---       | ---        | ---      | 2.56        | ---              | ---                | ---               | ---        | ---             | ---     | ---   | ---             |
| (Μέγεθος Συμβολαίου: 100 Χρεόγραφα, Φυσική Παράδοση) |            |             |        |                  |         |           |            |          |             |                  |                    |                   |            |                 |         |       |                 |
| <b>ΕΘΝΙΚΗ ΤΡΑΠΕΖΑ (ΚΟ)</b>                           |            |             |        | Ιούνιος 2020     | 1.22    | 1.24      | 1.14       | 1.16     | 1.16        | ---              | ---                | ---               | 2.48       | ---             | 184     | 2,706 | 19,478          |
| 1.237  | 1.17       | 1.17        | -3.31% | Σεπτέμβριος 2020 | ---     | ---       | ---        | ---      | 1.22        | ---              | ---                | 0.939             | ---        | ---             | ---     | ---   | 3               |
|  |            |             |        | Δεκέμβριος 2020  | ---     | ---       | ---        | ---      | 1.23        | ---              | ---                | ---               | ---        | ---             | ---     | ---   | ---             |
|  |            |             |        | Μάρτιος 2021     | ---     | ---       | ---        | ---      | 1.23        | ---              | ---                | ---               | ---        | ---             | ---     | ---   | ---             |
| (Μέγεθος Συμβολαίου: 100 Χρεόγραφα, Φυσική Παράδοση) |            |             |        |                  |         |           |            |          |             |                  |                    |                   |            |                 |         |       |                 |
| <b>ΕΛΛΑΚΤΩΡ (ΚΟ)</b>                                 |            |             |        | Ιούνιος 2020     | 0.940   | 0.995     | 0.925      | 0.944    | 0.944       | ---              | ---                | ---               | 1.52       | ---             | 186     | 1,464 | 9,055           |
| 0.9995   | 0.9205     | 0.95        | 5.15%  | Σεπτέμβριος 2020 | ---     | ---       | ---        | ---      | 0.911       | ---              | ---                | ---               | ---        | ---             | ---     | ---   | ---             |
|  |            |             |        | Δεκέμβριος 2020  | ---     | ---       | ---        | ---      | 0.916       | ---              | ---                | ---               | ---        | ---             | ---     | ---   | ---             |
|  |            |             |        | Μάρτιος 2021     | ---     | ---       | ---        | ---      | 0.920       | ---              | ---                | ---               | ---        | ---             | ---     | ---   | ---             |
| (Μέγεθος Συμβολαίου: 100 Χρεόγραφα, Φυσική Παράδοση) |            |             |        |                  |         |           |            |          |             |                  |                    |                   |            |                 |         |       |                 |
| <b>ΕΛΛΗΝ. ΧΡΗΜΑΤΙΣΤΗΡΙΑ-Χ.Α. (ΚΟ)</b>                |            |             |        | Ιούνιος 2020     | 3.44    | 3.47      | 3.44       | 3.47     | 3.47        | ---              | ---                | ---               | 3.93       | ---             | 5       | 14    | 1,341           |
| 3.5  | 3.42       | 3.495       | 2.79%  | Σεπτέμβριος 2020 | ---     | ---       | ---        | ---      | 3.43        | ---              | ---                | ---               | ---        | ---             | ---     | ---   | ---             |
|  |            |             |        | Δεκέμβριος 2020  | ---     | ---       | ---        | ---      | 3.45        | ---              | ---                | ---               | ---        | ---             | ---     | ---   | ---             |
|  |            |             |        | Μάρτιος 2021     | ---     | ---       | ---        | ---      | 3.46        | ---              | ---                | ---               | ---        | ---             | ---     | ---   | ---             |
| (Μέγεθος Συμβολαίου: 100 Χρεόγραφα, Φυσική Παράδοση) |            |             |        |                  |         |           |            |          |             |                  |                    |                   |            |                 |         |       |                 |
| <b>ΕΛΛΗΝΙΚΑ ΠΕΤΡΕΛΑΙΑ (ΚΟ)</b>                       |            |             |        | Ιούνιος 2020     | 6.09    | 6.09      | 6.09       | 6.09     | 6.09        | ---              | ---                | ---               | 6.80       | ---             | 1       | 2     | 1,313           |
| 6.09   | 5.98       | 6.06        | 1.00%  | Σεπτέμβριος 2020 | ---     | ---       | ---        | ---      | 6.05        | ---              | ---                | ---               | ---        | ---             | ---     | ---   | ---             |
|  |            |             |        | Δεκέμβριος 2020  | ---     | ---       | ---        | ---      | 6.08        | ---              | ---                | ---               | ---        | ---             | ---     | ---   | ---             |
|  |            |             |        | Μάρτιος 2021     | ---     | ---       | ---        | ---      | 6.11        | ---              | ---                | ---               | ---        | ---             | ---     | ---   | ---             |
| (Μέγεθος Συμβολαίου: 100 Χρεόγραφα, Φυσική Παράδοση) |            |             |        |                  |         |           |            |          |             |                  |                    |                   |            |                 |         |       |                 |
| <b>ΕΥΔΑΠ (ΚΟ)</b>                                    |            |             |        | Ιούνιος 2020     | ---     | ---       | ---        | ---      | 6.74        | ---              | ---                | ---               | 6.99       | ---             | ---     | ---   | 107             |
| 6.8  | 6.6        | 6.6         | -1.79% | Σεπτέμβριος 2020 | ---     | ---       | ---        | ---      | 6.78        | ---              | ---                | ---               | ---        | ---             | ---     | ---   | ---             |
|  |            |             |        | Δεκέμβριος 2020  | ---     | ---       | ---        | ---      | 6.81        | ---              | ---                | ---               | ---        | ---             | ---     | ---   | ---             |
|  |            |             |        | Μάρτιος 2021     | ---     | ---       | ---        | ---      | 6.85        | ---              | ---                | ---               | ---        | ---             | ---     | ---   | ---             |
| (Μέγεθος Συμβολαίου: 100 Χρεόγραφα, Φυσική Παράδοση) |            |             |        |                  |         |           |            |          |             |                  |                    |                   |            |                 |         |       |                 |
| <b>ΙΝΤΡΑΛΟΤ (ΚΟ)</b>                                 |            |             |        | Ιούνιος 2020     | 0.163   | 0.163     | 0.163      | 0.163    | 0.163       | ---              | ---                | ---               | 0.180      | ---             | 1       | 11    | 1,128           |
| 0.1646   | 0.158      | 0.16        | 0.00%  | Σεπτέμβριος 2020 | ---     | ---       | ---        | ---      | 0.161       | ---              | ---                | ---               | ---        | ---             | ---     | ---   | ---             |
|  |            |             |        | Δεκέμβριος 2020  | ---     | ---       | ---        | ---      | 0.162       | ---              | ---                | ---               | ---        | ---             | ---     | ---   | ---             |
|  |            |             |        | Μάρτιος 2021     | ---     | ---       | ---        | ---      | 0.163       | ---              | ---                | ---               | ---        | ---             | ---     | ---   | ---             |

**Σημειώσεις Παραγώγων**

Τις τιμές εκκαθάρισης και τις τελικές ανοικτές θέσεις μπορείτε να τις ανακτήσετε στο ακόλουθο path <http://www.helex.gr/el/web/guest/statistics-end-of-day-derivatives>

| Υποκείμενη Αγορά                                     |            |             |        | Αγορά Παραγώγων  |         |           |            |          |             |                  |                    |                   |            |             |         |       |                 |
|--|------------|-------------|--------|------------------|---------|-----------|------------|----------|-------------|------------------|--------------------|-------------------|------------|-------------|---------|-------|-----------------|
| Ανωτ Τιμή  | Κατωτ Τιμή | Τιμή κλεισ. | Μεταβ. | Μήνας Παράδοσης  | Άνοιγμα | Ανωτ Τιμή | Κατωτ Τιμή | Τελ Τιμή | Τιμή κλεισ. | Τελευταία ζήτηση | Τελευταία προσφορά | Τιμή Εκκαθάρισης* | Υψηλό ζωής | Χαμηλό ζωής | Πράξεις | Όγκος | Ανοικτές θέσεις |
| (Μέγεθος Συμβολαίου: 100 Χρεόγραφα, Φυσική Παράδοση) |            |             |        |                  |         |           |            |          |             |                  |                    |                   |            |             |         |       |                 |
| <b>ΜΟΤΟΡ ΟΪΛ (ΚΟ)</b>                                |            |             |        | Ιούνιος 2020     | 13.91   | 14.00     | 13.91      | 14.00    | 14.00       | ---              | ---                | ---               | 16.33      | ---         | 2       | 2     | 128             |
| 14.14  | 13.9       | 14.02       | 0.14%  | Σεπτέμβριος 2020 | ---     | ---       | ---        | ---      | 14.12       | ---              | ---                | ---               | ---        | ---         | ---     | ---   |                 |
|  |            |             |        | Δεκέμβριος 2020  | ---     | ---       | ---        | ---      | 14.19       | ---              | ---                | ---               | ---        | ---         | ---     | ---   |                 |
|  |            |             |        | Μάρτιος 2021     | ---     | ---       | ---        | ---      | 14.26       | ---              | ---                | ---               | ---        | ---         | ---     | ---   |                 |
| (Μέγεθος Συμβολαίου: 100 Χρεόγραφα, Φυσική Παράδοση) |            |             |        |                  |         |           |            |          |             |                  |                    |                   |            |             |         |       |                 |
| <b>ΜΥΤΙΑΛΗΝΑΙΟΣ (ΚΟ)</b>                             |            |             |        | Ιούνιος 2020     | 6.71    | 6.80      | 6.57       | 6.77     | 6.77        | ---              | ---                | ---               | 9.00       | ---         | 32      | 149   | 3,450           |
| 6.81   | 6.55       | 6.76        | 1.35%  | Σεπτέμβριος 2020 | ---     | ---       | ---        | ---      | 6.73        | ---              | ---                | ---               | ---        | ---         | ---     | ---   |                 |
|  |            |             |        | Δεκέμβριος 2020  | ---     | ---       | ---        | ---      | 6.76        | ---              | ---                | ---               | ---        | ---         | ---     | ---   |                 |
|  |            |             |        | Μάρτιος 2021     | ---     | ---       | ---        | ---      | 6.80        | ---              | ---                | ---               | ---        | ---         | ---     | ---   |                 |
| (Μέγεθος Συμβολαίου: 100 Χρεόγραφα, Φυσική Παράδοση) |            |             |        |                  |         |           |            |          |             |                  |                    |                   |            |             |         |       |                 |
| <b>ΟΛΠ (ΚΟ)</b>                                      |            |             |        | Ιούνιος 2020     | 16.32   | 16.75     | 16.32      | 16.73    | 16.73       | ---              | ---                | ---               | 19.60      | ---         | 6       | 15    | 154             |
| 16.88  | 16.3       | 16.72       | 2.83%  | Σεπτέμβριος 2020 | ---     | ---       | ---        | ---      | 16.40       | ---              | ---                | ---               | ---        | ---         | ---     | ---   |                 |
|  |            |             |        | Δεκέμβριος 2020  | ---     | ---       | ---        | ---      | 16.48       | ---              | ---                | ---               | ---        | ---         | ---     | ---   |                 |
|  |            |             |        | Μάρτιος 2021     | ---     | ---       | ---        | ---      | 16.57       | ---              | ---                | ---               | ---        | ---         | ---     | ---   |                 |
| (Μέγεθος Συμβολαίου: 100 Χρεόγραφα, Φυσική Παράδοση) |            |             |        |                  |         |           |            |          |             |                  |                    |                   |            |             |         |       |                 |
| <b>ΟΠΑΠ (ΚΟ)</b>                                     |            |             |        | Ιούνιος 2020     | 7.04    | 7.09      | 6.75       | 6.82     | 6.82        | ---              | ---                | ---               | 8.99       | ---         | 58      | 201   | 1,887           |
| 7.1  | 6.83       | 6.83        | -3.26% | Σεπτέμβριος 2020 | ---     | ---       | ---        | ---      | 7.12        | ---              | ---                | ---               | 6.15       | ---         | ---     | 2     |                 |
|  |            |             |        | Δεκέμβριος 2020  | ---     | ---       | ---        | ---      | 7.16        | ---              | ---                | ---               | ---        | ---         | ---     | ---   |                 |
|  |            |             |        | Μάρτιος 2021     | ---     | ---       | ---        | ---      | 7.19        | ---              | ---                | ---               | ---        | ---         | ---     | ---   |                 |
| (Μέγεθος Συμβολαίου: 100 Χρεόγραφα, Φυσική Παράδοση) |            |             |        |                  |         |           |            |          |             |                  |                    |                   |            |             |         |       |                 |
| <b>ΟΤΕ (ΚΟ)</b>                                      |            |             |        | Ιούνιος 2020     | 11.61   | 11.78     | 11.53      | 11.71    | 11.71       | ---              | ---                | ---               | 12.80      | ---         | 31      | 176   | 1,589           |
| 11.79  | 11.51      | 11.72       | 1.91%  | Σεπτέμβριος 2020 | ---     | ---       | ---        | ---      | 11.60       | ---              | ---                | ---               | 11.01      | ---         | ---     | 1     |                 |
|  |            |             |        | Δεκέμβριος 2020  | ---     | ---       | ---        | ---      | 11.66       | ---              | ---                | ---               | ---        | ---         | ---     | ---   |                 |
|  |            |             |        | Μάρτιος 2021     | ---     | ---       | ---        | ---      | 11.72       | ---              | ---                | ---               | ---        | ---         | ---     | ---   |                 |
| (Μέγεθος Συμβολαίου: 100 Χρεόγραφα, Φυσική Παράδοση) |            |             |        |                  |         |           |            |          |             |                  |                    |                   |            |             |         |       |                 |
| <b>ΠΕΙΡΑΙΩΣ ΤΡΑΠΕΖΑ (ΚΟ)</b>                         |            |             |        | Ιούνιος 2020     | 1.31    | 1.33      | 1.25       | 1.25     | 1.25        | ---              | ---                | ---               | 2.14       | ---         | 64      | 645   | 8,329           |
| 1.34   | 1.254      | 1.256       | -3.38% | Σεπτέμβριος 2020 | ---     | ---       | ---        | ---      | 1.31        | ---              | ---                | ---               | ---        | ---         | ---     | ---   |                 |
|  |            |             |        | Δεκέμβριος 2020  | ---     | ---       | ---        | ---      | 1.32        | ---              | ---                | ---               | ---        | ---         | ---     | ---   |                 |
|  |            |             |        | Μάρτιος 2021     | ---     | ---       | ---        | ---      | 1.32        | ---              | ---                | ---               | ---        | ---         | ---     | ---   |                 |
| (Μέγεθος Συμβολαίου: 102 Χρεόγραφα, Φυσική Παράδοση) |            |             |        |                  |         |           |            |          |             |                  |                    |                   |            |             |         |       |                 |
| <b>ΤΕΡΝΑ ΕΝΕΡΓΕΙΑΚΗ (ΚΟ)</b>                         |            |             |        | Ιούνιος 2020     | 8.07    | 8.19      | 8.05       | 8.19     | 8.19        | ---              | ---                | ---               | 8.19       | ---         | 15      | 73    | 3,088           |
| 8.23   | 8          | 8.22        | 2.49%  | Σεπτέμβριος 2020 | ---     | ---       | ---        | ---      | 8.09        | ---              | ---                | ---               | ---        | ---         | ---     | ---   |                 |
|  |            |             |        | Δεκέμβριος 2020  | ---     | ---       | ---        | ---      | 8.13        | ---              | ---                | ---               | ---        | ---         | ---     | ---   |                 |
|  |            |             |        | Μάρτιος 2021     | ---     | ---       | ---        | ---      | 8.17        | ---              | ---                | ---               | ---        | ---         | ---     | ---   |                 |

Σημειώσεις Παραγώγων

Τις τιμές εκκαθάρισης και τις τελικές ανοικτές θέσεις μπορείτε να τις ανακτήσετε στο ακόλουθο path <http://www.helex.gr/el/web/guest/statistics-end-of-day-derivatives>

FTSE/X.A. Large Cap

(Μονάδα Διαπραγμάτευσης: 1 Μονάδα Δείκτη x 2€ - Τρόπος Εξάσκησης: Ευρωπαϊκός, Χρηματικός Διακανονισμός)

| Τιμή Εξάσκησης | Δικαιώματα Αγοράς |            |             |           |             |       |                 |               |            |             |           |             |       |                 | Δικαιώματα Πώλησης |                 |               |            |             |           |             |       |                 |               |            |             |           |             |       |                 |              |                 |
|----------------|-------------------|------------|-------------|-----------|-------------|-------|-----------------|---------------|------------|-------------|-----------|-------------|-------|-----------------|--------------------|-----------------|---------------|------------|-------------|-----------|-------------|-------|-----------------|---------------|------------|-------------|-----------|-------------|-------|-----------------|--------------|-----------------|
|                | Απρίλιος 2020     |            |             |           |             |       |                 | Απρίλιος 2020 |            |             |           |             |       |                 | Λοιποί Μήνες       |                 | Απρίλιος 2020 |            |             |           |             |       |                 | Απρίλιος 2020 |            |             |           |             |       |                 | Λοιποί Μήνες |                 |
|                | Άνοιγμα           | Ανιψ. Τιμή | Κατωτ. Τιμή | Τελ. Τιμή | Τιμή κλεισ. | Όγκος | Ανοικτές θέσεις | Άνοιγμα       | Ανιψ. Τιμή | Κατωτ. Τιμή | Τελ. Τιμή | Τιμή κλεισ. | Όγκος | Ανοικτές θέσεις | Όγκος              | Ανοικτές θέσεις | Άνοιγμα       | Ανιψ. Τιμή | Κατωτ. Τιμή | Τελ. Τιμή | Τιμή κλεισ. | Όγκος | Ανοικτές θέσεις | Άνοιγμα       | Ανιψ. Τιμή | Κατωτ. Τιμή | Τελ. Τιμή | Τιμή κλεισ. | Όγκος | Ανοικτές θέσεις | Όγκος        | Ανοικτές θέσεις |
| 1,050          | 0.00              | 0.00       | 0.00        | -         | -           | -     | -               | -             | -          | -           | -         | -           | -     | -               | -                  | 0.00            | 0.00          | 0.00       | -           | 1,051.00  | -           | -     | -               | -             | -          | -           | -         | -           | -     | -               | -            | 1,050           |
| 1,075          | 0.00              | 0.00       | 0.00        | -         | -           | -     | -               | 0.00          | 0.00       | 0.00        | -         | 400.00      | -     | -               | -                  | 0.00            | 0.00          | 0.00       | -           | 1,076.00  | -           | -     | 0.00            | 0.00          | 0.00       | -           | 0.04      | -           | -     | -               | 1,075        |                 |
| 1,100          | 0.00              | 0.00       | 0.00        | -         | -           | -     | -               | 0.00          | 0.00       | 0.00        | -         | 375.00      | -     | -               | -                  | 0.00            | 0.00          | 0.00       | -           | 1,101.00  | -           | -     | 0.00            | 0.00          | 0.00       | -           | 0.10      | -           | -     | -               | 1,100        |                 |
| 1,125          | 0.00              | 0.00       | 0.00        | -         | -           | -     | -               | 0.00          | 0.00       | 0.00        | -         | 350.00      | -     | -               | -                  | 0.00            | 0.00          | 0.00       | -           | 1,126.00  | -           | -     | 0.00            | 0.00          | 0.00       | -           | 0.01      | -           | -     | -               | 1,125        |                 |
| 1,150          | 0.00              | 0.00       | 0.00        | -         | -           | -     | -               | 0.00          | 0.00       | 0.00        | -         | 325.00      | -     | -               | -                  | 0.00            | 0.00          | 0.00       | -           | 1,151.00  | -           | -     | 0.00            | 0.00          | 0.00       | -           | 0.01      | -           | -     | -               | 1,150        |                 |
| 1,175          | 0.00              | 0.00       | 0.00        | -         | -           | -     | -               | 0.00          | 0.00       | 0.00        | -         | 300.00      | -     | -               | -                  | 0.00            | 0.00          | 0.00       | -           | 1,176.00  | -           | -     | 0.00            | 0.00          | 0.00       | -           | 0.02      | -           | -     | -               | 1,175        |                 |
| 1,200          | 0.00              | 0.00       | 0.00        | -         | -           | -     | -               | 0.00          | 0.00       | 0.00        | -         | 275.00      | -     | -               | -                  | 0.00            | 0.00          | 0.00       | -           | 1,201.00  | -           | -     | 0.00            | 0.00          | 0.00       | -           | 0.05      | -           | -     | -               | 1,200        |                 |
| 1,225          | 0.00              | 0.00       | 0.00        | -         | -           | -     | -               | -             | -          | -           | -         | -           | -     | -               | -                  | 0.00            | 0.00          | 0.00       | -           | 1,226.00  | -           | -     | -               | -             | -          | -           | -         | -           | -     | -               | 1,225        |                 |
| 1,250          | 0.00              | 0.00       | 0.00        | -         | -           | -     | -               | -             | -          | -           | -         | -           | -     | -               | -                  | 0.00            | 0.00          | 0.00       | -           | 1,251.00  | -           | -     | -               | -             | -          | -           | -         | -           | -     | -               | 1,250        |                 |
| 1,275          | 0.00              | 0.00       | 0.00        | -         | -           | -     | 40              | -             | -          | -           | -         | -           | -     | -               | -                  | 0.00            | 0.00          | 0.00       | -           | 1,276.00  | -           | 20    | -               | -             | -          | -           | -         | -           | -     | -               | 1,275        |                 |
| 1,300          | 0.00              | 0.00       | 0.00        | -         | -           | -     | -               | -             | -          | -           | -         | -           | -     | -               | -                  | 0.00            | 0.00          | 0.00       | -           | 1,301.00  | -           | 44    | -               | -             | -          | -           | -         | -           | -     | -               | 1,300        |                 |
| 1,325          | 0.00              | 0.00       | 0.00        | -         | -           | -     | 1               | -             | -          | -           | -         | -           | -     | -               | -                  | 0.00            | 0.00          | 0.00       | -           | 1,326.00  | -           | 11    | -               | -             | -          | -           | -         | -           | -     | -               | 1,325        |                 |
| 1,350          | 0.00              | 0.00       | 0.00        | -         | -           | -     | 20              | -             | -          | -           | -         | -           | -     | -               | -                  | 0.00            | 0.00          | 0.00       | -           | 1,351.00  | -           | 40    | -               | -             | -          | -           | -         | -           | -     | -               | 1,350        |                 |
| 1,375          | 0.00              | 0.00       | 0.00        | -         | -           | -     | 2               | -             | -          | -           | -         | -           | -     | -               | -                  | 0.00            | 0.00          | 0.00       | -           | 1,376.00  | -           | 20    | -               | -             | -          | -           | -         | -           | -     | -               | 1,375        |                 |
| 1,400          | 0.00              | 0.00       | 0.00        | -         | -           | -     | 59              | -             | -          | -           | -         | -           | -     | -               | -                  | 0.00            | 0.00          | 0.00       | -           | 1,401.00  | -           | 20    | -               | -             | -          | -           | -         | -           | -     | -               | 1,400        |                 |
| 1,425          | 0.00              | 0.00       | 0.00        | -         | -           | -     | 39              | -             | -          | -           | -         | -           | -     | -               | -                  | 0.00            | 0.00          | 0.00       | -           | 1,426.00  | -           | 20    | -               | -             | -          | -           | -         | -           | -     | -               | 1,425        |                 |
| 1,450          | 25.25             | 25.25      | 22.00       | 22.00     | -           | 100   | 1               | -             | -          | -           | -         | -           | -     | -               | -                  | 0.00            | 25.25         | 0.00       | -           | 1,451.00  | -           | 20    | -               | -             | -          | -           | -         | -           | -     | -               | 1,450        |                 |
| 1,475          | 0.00              | 0.00       | 0.00        | -         | -           | -     | 1               | -             | -          | -           | -         | -           | -     | -               | -                  | 0.00            | 0.00          | 0.00       | -           | 1,476.00  | -           | 8     | -               | -             | -          | -           | -         | -           | -     | -               | 1,475        |                 |
| 1,500          | 0.00              | 0.00       | 0.00        | -         | -           | -     | 44              | -             | -          | -           | -         | -           | -     | -               | -                  | 0.00            | 0.00          | 0.00       | -           | 1,501.00  | -           | -     | -               | -             | -          | -           | -         | -           | -     | -               | 1,500        |                 |
| 1,525          | 0.00              | 0.00       | 0.00        | -         | -           | -     | 28              | -             | -          | -           | -         | -           | -     | -               | -                  | 0.00            | 0.00          | 0.00       | -           | 1,526.00  | -           | -     | -               | -             | -          | -           | -         | -           | -     | -               | 1,525        |                 |
| 1,550          | 0.00              | 0.00       | 0.00        | -         | -           | -     | 6               | -             | -          | -           | -         | -           | -     | -               | -                  | 0.00            | 0.00          | 0.00       | -           | 1,551.00  | -           | -     | -               | -             | -          | -           | -         | -           | -     | -               | 1,550        |                 |
| 1,575          | 0.00              | 0.00       | 0.00        | -         | -           | -     | 25              | -             | -          | -           | -         | -           | -     | -               | -                  | 0.00            | 0.00          | 0.00       | -           | 1,576.00  | -           | 20    | -               | -             | -          | -           | -         | -           | -     | -               | 1,575        |                 |
| 1,600          | 0.00              | 0.00       | 0.00        | -         | -           | -     | -               | -             | -          | -           | -         | -           | -     | -               | -                  | 0.00            | 0.00          | 0.00       | -           | 1,601.00  | -           | 20    | -               | -             | -          | -           | -         | -           | -     | -               | 1,600        |                 |
| 1,625          | 0.00              | 0.00       | 0.00        | -         | -           | -     | 3               | -             | -          | -           | -         | -           | -     | -               | -                  | 0.00            | 0.00          | 0.00       | -           | 1,626.00  | -           | 1     | -               | -             | -          | -           | -         | -           | -     | -               | 1,625        |                 |
| 1,650          | 0.00              | 0.00       | 0.00        | -         | -           | -     | 7               | -             | -          | -           | -         | -           | -     | -               | -                  | 0.00            | 0.00          | 0.00       | -           | 1,651.00  | -           | 20    | -               | -             | -          | -           | -         | -           | -     | -               | 1,650        |                 |
| 1,675          | 0.00              | 0.00       | 0.00        | -         | -           | -     | 1               | -             | -          | -           | -         | -           | -     | -               | -                  | 0.00            | 0.00          | 0.00       | -           | 1,676.00  | -           | -     | -               | -             | -          | -           | -         | -           | -     | -               | 1,675        |                 |
| 1,700          | 0.00              | 0.00       | 0.00        | -         | -           | -     | 1               | -             | -          | -           | -         | -           | -     | -               | -                  | 0.00            | 0.00          | 0.00       | -           | 1,701.00  | -           | -     | -               | -             | -          | -           | -         | -           | -     | -               | 1,700        |                 |
| 1,725          | 0.00              | 0.00       | 0.00        | -         | -           | -     | -               | -             | -          | -           | -         | -           | -     | -               | -                  | 0.00            | 0.00          | 0.00       | -           | 1,726.00  | -           | -     | -               | -             | -          | -           | -         | -           | -     | -               | 1,725        |                 |
| 1,750          | 0.00              | 0.00       | 0.00        | -         | -           | -     | 1               | -             | -          | -           | -         | -           | -     | -               | -                  | 0.00            | 0.00          | 0.00       | -           | 1,751.00  | -           | 20    | -               | -             | -          | -           | -         | -           | -     | -               | 1,750        |                 |
| 1,775          | 0.00              | 0.00       | 0.00        | -         | -           | -     | -               | -             | -          | -           | -         | -           | -     | -               | -                  | 0.00            | 0.00          | 0.00       | -           | 1,776.00  | -           | -     | -               | -             | -          | -           | -         | -           | -     | -               | 1,775        |                 |
| 1,800          | 0.00              | 0.00       | 0.00        | -         | -           | -     | 10              | -             | -          | -           | -         | -           | -     | -               | -                  | 0.00            | 0.00          | 0.00       | -           | 1,801.00  | -           | -     | -               | -             | -          | -           | -         | -           | -     | -               | 1,800        |                 |
| 1,825          | 0.00              | 0.00       | 0.00        | -         | -           | -     | -               | -             | -          | -           | -         | -           | -     | -               | -                  | 0.00            | 0.00          | 0.00       | -           | 1,826.00  | -           | 40    | -               | -             | -          | -           | -         | -           | -     | -               | 1,825        |                 |
| 1,850          | 0.00              | 0.00       | 0.00        | -         | -           | -     | 60              | -             | -          | -           | -         | -           | -     | -               | -                  | 0.00            | 0.00          | 0.00       | -           | 1,851.00  | -           | -     | -               | -             | -          | -           | -         | -           | -     | -               | 1,850        |                 |
| 1,875          | 0.00              | 0.00       | 0.00        | -         | -           | -     | 20              | -             | -          | -           | -         | -           | -     | -               | -                  | 0.00            | 0.00          | 0.00       | -           | 1,876.00  | -           | -     | -               | -             | -          | -           | -         | -           | -     | -               | 1,875        |                 |
| 1,900          | 0.00              | 0.00       | 0.00        | -         | -           | -     | 40              | -             | -          | -           | -         | -           | -     | -               | -                  | 0.00            | 0.00          | 0.00       | -           | 1,901.00  | -           | 41    | -               | -             | -          | -           | -         | -           | -     | -               | 1,900        |                 |
| 1,925          | 0.00              | 0.00       | 0.00        | -         | -           | -     | 40              | -             | -          | -           | -         | -           | -     | -               | -                  | 0.00            | 0.00          | 0.00       | -           | 1,926.00  | -           | -     | -               | -             | -          | -           | -         | -           | -     | -               | 1,925        |                 |



FTSE/X.A. Large Cap

(Μονάδα Διαπραγμάτευσης: 1 Μονάδα Δείκτη x 2€ - Τρόπος Εξάσκησης: Ευρωπαϊκός, Χρηματικός Διακανονισμός)

| Τιμή Εξάσκησης          | Δικαιώματα Αγοράς |            |             |           |             |       |                 |               |            |             |           |             |       |                 | Δικαιώματα Πώλησης |                 |               |            |             |           |             |       |                 |               |            |             |           |             |       |                 |              |                 |                |       |       |
|-------------------------|-------------------|------------|-------------|-----------|-------------|-------|-----------------|---------------|------------|-------------|-----------|-------------|-------|-----------------|--------------------|-----------------|---------------|------------|-------------|-----------|-------------|-------|-----------------|---------------|------------|-------------|-----------|-------------|-------|-----------------|--------------|-----------------|----------------|-------|-------|
|                         | Απρίλιος 2020     |            |             |           |             |       |                 | Απρίλιος 2020 |            |             |           |             |       |                 | Λοιποί Μήνες       |                 | Απρίλιος 2020 |            |             |           |             |       |                 | Απρίλιος 2020 |            |             |           |             |       |                 | Λοιποί Μήνες |                 | Τιμή Εξάσκησης |       |       |
|                         | Άνοιγμα           | Ανιψ. Τιμή | Κατωτ. Τιμή | Τελ. Τιμή | Τιμή κλεισ. | Όγκος | Ανοικτές θέσεις | Άνοιγμα       | Ανιψ. Τιμή | Κατωτ. Τιμή | Τελ. Τιμή | Τιμή κλεισ. | Όγκος | Ανοικτές θέσεις | Όγκος              | Ανοικτές θέσεις | Άνοιγμα       | Ανιψ. Τιμή | Κατωτ. Τιμή | Τελ. Τιμή | Τιμή κλεισ. | Όγκος | Ανοικτές θέσεις | Άνοιγμα       | Ανιψ. Τιμή | Κατωτ. Τιμή | Τελ. Τιμή | Τιμή κλεισ. | Όγκος | Ανοικτές θέσεις | Όγκος        | Ανοικτές θέσεις |                |       |       |
| 1,950                   | 0.00              | 0.00       | 0.00        | -         | -           | -     | 40              | -             | -          | -           | -         | -           | -     | -               | -                  | -               | 0.00          | 0.00       | 0.00        | -         | 1,951.00    | -     | 40              | -             | -          | -           | -         | -           | -     | -               | -            | -               |                | -     | 1,950 |
| 1,975                   | 0.00              | 0.00       | 0.00        | -         | -           | -     | 60              | -             | -          | -           | -         | -           | -     | -               | -                  | -               | 0.00          | 0.00       | 0.00        | -         | 1,976.00    | -     | 60              | -             | -          | -           | -         | -           | -     | -               | -            | -               | -              | 1,975 |       |
| 2,000                   | 0.00              | 0.00       | 0.00        | -         | -           | -     | 80              | -             | -          | -           | -         | -           | -     | -               | -                  | -               | 0.00          | 0.00       | 0.00        | -         | 2,001.00    | -     | 20              | -             | -          | -           | -         | -           | -     | -               | -            | -               | -              | 2,000 |       |
| 2,050                   | 0.00              | 0.00       | 0.00        | -         | -           | -     | 61              | -             | -          | -           | -         | -           | -     | -               | -                  | -               | 0.00          | 0.00       | 0.00        | -         | 2,051.00    | -     | -               | -             | -          | -           | -         | -           | -     | -               | -            | -               | -              | 2,050 |       |
| 2,100                   | 0.00              | 0.00       | 0.00        | -         | -           | -     | 40              | -             | -          | -           | -         | -           | -     | -               | -                  | -               | 0.00          | 0.00       | 0.00        | -         | 2,101.00    | -     | 21              | -             | -          | -           | -         | -           | -     | -               | -            | -               | -              | 2,100 |       |
| 2,150                   | 0.00              | 0.00       | 0.00        | -         | -           | -     | -               | -             | -          | -           | -         | -           | -     | -               | -                  | -               | 0.00          | 0.00       | 0.00        | -         | 2,151.00    | -     | 20              | -             | -          | -           | -         | -           | -     | -               | -            | -               | -              | 2,150 |       |
| 2,200                   | 0.00              | 0.00       | 0.00        | -         | -           | -     | -               | -             | -          | -           | -         | -           | -     | -               | -                  | -               | 0.00          | 0.00       | 0.00        | -         | 2,201.00    | -     | 20              | -             | -          | -           | -         | -           | -     | -               | -            | -               | -              | 2,200 |       |
| 2,250                   | 0.00              | 0.00       | 0.00        | -         | -           | -     | -               | -             | -          | -           | -         | -           | -     | -               | -                  | -               | 0.00          | 0.00       | 0.00        | -         | 2,251.00    | -     | -               | -             | -          | -           | -         | -           | -     | -               | -            | -               | -              | 2,250 |       |
| 2,300                   | 0.00              | 0.00       | 0.00        | -         | -           | -     | -               | -             | -          | -           | -         | -           | -     | -               | -                  | -               | 0.00          | 0.00       | 0.00        | -         | 2,301.00    | -     | -               | -             | -          | -           | -         | -           | -     | -               | -            | -               | -              | 2,300 |       |
| 2,350                   | 0.00              | 0.00       | 0.00        | -         | -           | -     | -               | -             | -          | -           | -         | -           | -     | -               | -                  | -               | 0.00          | 0.00       | 0.00        | -         | 2,351.00    | -     | -               | -             | -          | -           | -         | -           | -     | -               | -            | -               | -              | 2,350 |       |
| 2,400                   | 0.00              | 0.00       | 0.00        | -         | -           | -     | -               | -             | -          | -           | -         | -           | -     | -               | -                  | -               | 0.00          | 0.00       | 0.00        | -         | 2,401.00    | -     | -               | -             | -          | -           | -         | -           | -     | -               | -            | -               | -              | 2,400 |       |
| 2,450                   | 0.00              | 0.00       | 0.00        | -         | -           | -     | -               | -             | -          | -           | -         | -           | -     | -               | -                  | -               | 0.00          | 0.00       | 0.00        | -         | 2,451.00    | -     | -               | -             | -          | -           | -         | -           | -     | -               | -            | -               | -              | 2,450 |       |
| 2,500                   | 0.00              | 0.00       | 0.00        | -         | -           | -     | -               | -             | -          | -           | -         | -           | -     | -               | -                  | -               | 0.00          | 0.00       | 0.00        | -         | 2,501.00    | -     | -               | -             | -          | -           | -         | -           | -     | -               | -            | -               | -              | 2,500 |       |
| 2,550                   | 0.00              | 0.00       | 0.00        | -         | -           | -     | -               | -             | -          | -           | -         | -           | -     | -               | -                  | -               | 0.00          | 0.00       | 0.00        | -         | 2,551.00    | -     | -               | -             | -          | -           | -         | -           | -     | -               | -            | -               | -              | 2,550 |       |
| 2,600                   | 0.00              | 0.00       | 0.00        | -         | -           | -     | -               | -             | -          | -           | -         | -           | -     | -               | -                  | -               | 0.00          | 0.00       | 0.00        | -         | 2,601.00    | -     | -               | -             | -          | -           | -         | -           | -     | -               | -            | -               | -              | 2,600 |       |
| <b>Σύνολο:</b>          |                   |            |             |           |             |       | 100             |               |            |             |           |             |       |                 |                    |                 |               |            |             |           |             |       |                 |               |            |             |           |             |       |                 |              |                 |                |       |       |
| <b>Αριθμός Πράξεων:</b> |                   |            |             |           |             |       | 5               |               |            |             |           |             |       |                 |                    |                 |               |            |             |           |             |       |                 |               |            |             |           |             |       |                 |              |                 |                |       |       |
|                         |                   |            |             |           |             |       |                 |               |            |             |           |             |       |                 |                    |                 |               |            |             |           |             |       |                 |               |            |             |           |             |       |                 |              |                 |                |       |       |

ALPHA BANK (KO)

(Μέγεθος Συμβολαίου: 100 Χρεόγραφα, Τρόπος Εξάσκησης: Αμερικάνικος, Φυσική Παράδοση)

| Τιμή Εξάσκησης   | Δικαιώματα Αγοράς |            |             |           |             |       |                 |               |            |             |           |             |       |                 | Δικαιώματα Πώλησης |                 |               |            |             |           |             |       |                 |               |            |             |           |             |       |                 |              |                 |                |
|------------------|-------------------|------------|-------------|-----------|-------------|-------|-----------------|---------------|------------|-------------|-----------|-------------|-------|-----------------|--------------------|-----------------|---------------|------------|-------------|-----------|-------------|-------|-----------------|---------------|------------|-------------|-----------|-------------|-------|-----------------|--------------|-----------------|----------------|
|                  | Απρίλιος 2020     |            |             |           |             |       |                 | Απρίλιος 2020 |            |             |           |             |       |                 | Λοιποί Μήνες       |                 | Απρίλιος 2020 |            |             |           |             |       |                 | Απρίλιος 2020 |            |             |           |             |       |                 | Λοιποί Μήνες |                 | Τιμή Εξάσκησης |
|                  | Άνοιγμα           | Ανιγ. Τιμή | Κατωτ. Τιμή | Τελ. Τιμή | Τιμή κλεισ. | Όγκος | Ανοικτές θέσεις | Άνοιγμα       | Ανιγ. Τιμή | Κατωτ. Τιμή | Τελ. Τιμή | Τιμή κλεισ. | Όγκος | Ανοικτές θέσεις | Όγκος              | Ανοικτές θέσεις | Άνοιγμα       | Ανιγ. Τιμή | Κατωτ. Τιμή | Τελ. Τιμή | Τιμή κλεισ. | Όγκος | Ανοικτές θέσεις | Άνοιγμα       | Ανιγ. Τιμή | Κατωτ. Τιμή | Τελ. Τιμή | Τιμή κλεισ. | Όγκος | Ανοικτές θέσεις | Όγκος        | Ανοικτές θέσεις |                |
| 0.300            | 0.000             | 0.000      | 0.000       |           | -           | -     |                 |               |            |             |           |             | -     | -               |                    |                 | 0.000         | 0.000      | 0.000       | 1.30      | -           | -     |                 |               |            |             |           |             | -     | -               |              |                 |                |
| 0.350            | 0.000             | 0.000      | 0.000       |           | -           | -     |                 |               |            |             |           |             | -     | -               |                    |                 | 0.000         | 0.000      | 0.000       | 1.35      | -           | -     |                 |               |            |             |           |             | -     | -               |              |                 | 0.004          |
| 0.400            | 0.000             | 0.000      | 0.000       |           | -           | -     |                 |               |            |             |           |             | -     | -               |                    |                 | 0.000         | 0.000      | 0.000       | 1.40      | -           | -     |                 |               |            |             |           |             | -     | -               |              |                 | 0.004          |
| 0.450            | 0.000             | 0.000      | 0.000       |           | -           | -     |                 |               |            |             |           |             | -     | -               |                    |                 | 0.000         | 0.000      | 0.000       | 1.45      | -           | -     |                 |               |            |             |           |             | -     | -               |              |                 | 0.005          |
| 0.500            | 0.000             | 0.000      | 0.000       |           | -           | -     | 0.000           | 0.000         | 0.000      |             | 0.190     | -           | -     |                 |                    | 0.000           | 0.000         | 0.000      | 1.50        | -         | -           | 0.000 | 0.000           | 0.000         | 0.001      | -           | -         |             |       | -               | -            | 0.005           |                |
| 0.550            | 0.000             | 0.000      | 0.000       |           | -           | -     | 0.000           | 0.000         | 0.000      |             | 0.140     | -           | -     |                 |                    | 0.000           | 0.000         | 0.000      | 1.55        | -         | -           | 0.000 | 0.000           | 0.000         | 0.003      | -           | -         |             |       | -               | -            | 0.006           |                |
| 0.600            | 0.000             | 0.000      | 0.000       |           | -           | -     |                 |               |            |             |           |             | -     | -               |                    |                 | 0.000         | 0.000      | 0.000       | 1.60      | -           | -     |                 |               |            |             |           |             | -     | -               |              |                 | 0.006          |
| 0.650            | 0.000             | 0.000      | 0.000       |           | -           | -     |                 |               |            |             |           |             | -     | -               |                    |                 | 0.000         | 0.000      | 0.000       | 1.65      | -           | -     |                 |               |            |             |           |             | -     | -               |              |                 | 0.007          |
| 0.700            | 0.000             | 0.000      | 0.000       |           | -           | -     |                 |               |            |             |           |             | -     | -               |                    |                 | 0.000         | 0.000      | 0.000       | 1.70      | -           | -     |                 |               |            |             |           |             | -     | -               |              |                 | 0.007          |
| 0.750            | 0.000             | 0.000      | 0.000       |           | -           | -     |                 |               |            |             |           |             | -     | -               |                    |                 | 0.000         | 0.000      | 0.000       | 1.75      | -           | -     |                 |               |            |             |           |             | -     | -               |              |                 | 0.008          |
| 0.800            | 0.000             | 0.000      | 0.000       |           | -           | -     |                 |               |            |             |           |             | -     | -               |                    |                 | 0.000         | 0.000      | 0.000       | 1.80      | -           | -     |                 |               |            |             |           |             | -     | -               |              |                 | 0.008          |
| 0.850            | 0.000             | 0.000      | 0.000       |           | -           | -     |                 |               |            |             |           |             | -     | -               |                    |                 | 0.000         | 0.000      | 0.000       | 1.85      | -           | -     |                 |               |            |             |           |             | -     | -               |              |                 | 0.009          |
| 0.900            | 0.000             | 0.000      | 0.000       |           | -           | -     |                 |               |            |             |           |             | -     | -               |                    |                 | 0.000         | 0.000      | 0.000       | 1.90      | -           | -     |                 |               |            |             |           |             | -     | -               |              |                 | 0.009          |
| 0.950            | 0.000             | 0.000      | 0.000       |           | -           | -     |                 |               |            |             |           |             | -     | -               |                    |                 | 0.000         | 0.000      | 0.000       | 1.95      | -           | -     |                 |               |            |             |           |             | -     | -               |              |                 | 0.010          |
| 1.000            | 0.000             | 0.000      | 0.000       |           | -           | 30    |                 |               |            |             |           |             | -     | -               |                    |                 | 0.000         | 0.000      | 0.000       | 2.00      | -           | -     |                 |               |            |             |           |             | -     | -               |              |                 | 0.010          |
| 1.100            | 0.000             | 0.000      | 0.000       |           | -           | -     |                 |               |            |             |           |             | -     | -               |                    |                 | 0.000         | 0.000      | 0.000       | 2.10      | -           | -     |                 |               |            |             |           |             | -     | -               |              |                 | 0.011          |
| 1.200            | 0.000             | 0.000      | 0.000       |           | -           | -     |                 |               |            |             |           |             | -     | -               |                    |                 | 0.000         | 0.000      | 0.000       | 2.20      | -           | -     |                 |               |            |             |           |             | -     | -               |              |                 | 0.012          |
| 1.300            | 0.000             | 0.000      | 0.000       |           | -           | -     |                 |               |            |             |           |             | -     | -               |                    |                 | 0.000         | 0.000      | 0.000       | 2.30      | -           | -     |                 |               |            |             |           |             | -     | -               |              |                 | 0.013          |
| 1.400            | 0.000             | 0.000      | 0.000       |           | -           | -     |                 |               |            |             |           |             | -     | -               |                    |                 | 0.000         | 0.000      | 0.000       | 2.40      | -           | -     |                 |               |            |             |           |             | -     | -               |              |                 | 0.014          |
| 1.500            | 0.000             | 0.000      | 0.000       |           | -           | -     |                 |               |            |             |           |             | -     | -               |                    |                 | 0.000         | 0.000      | 0.000       | 2.50      | -           | -     |                 |               |            |             |           |             | -     | -               |              |                 | 0.015          |
| 1.600            | 0.000             | 0.000      | 0.000       |           | -           | -     |                 |               |            |             |           |             | -     | -               |                    |                 | 0.000         | 0.000      | 0.000       | 2.60      | -           | -     |                 |               |            |             |           |             | -     | -               |              |                 | 0.016          |
| 1.700            | 0.000             | 0.000      | 0.000       |           | -           | -     |                 |               |            |             |           |             | -     | -               |                    |                 | 0.000         | 0.000      | 0.000       | 2.70      | -           | -     |                 |               |            |             |           |             | -     | -               |              |                 | 0.017          |
| 1.800            | 0.000             | 0.000      | 0.000       |           | -           | 10    |                 |               |            |             |           |             | -     | -               |                    |                 | 0.000         | 0.000      | 0.000       | 2.80      | -           | -     |                 |               |            |             |           |             | -     | -               |              |                 | 0.018          |
| 1.900            | 0.000             | 0.000      | 0.000       |           | -           | -     |                 |               |            |             |           |             | -     | -               |                    |                 | 0.000         | 0.000      | 0.000       | 2.90      | -           | -     |                 |               |            |             |           |             | -     | -               |              |                 | 0.019          |
| 2.000            | 0.000             | 0.000      | 0.000       |           | -           | -     |                 |               |            |             |           |             | -     | -               |                    |                 | 0.000         | 0.000      | 0.000       | 3.00      | -           | -     |                 |               |            |             |           |             | -     | -               |              |                 | 0.020          |
| 2.200            | 0.000             | 0.000      | 0.000       |           | -           | -     |                 |               |            |             |           |             | -     | -               |                    |                 | 0.000         | 0.000      | 0.000       | 3.20      | -           | -     |                 |               |            |             |           |             | -     | -               |              |                 | 0.022          |
| 2.400            | 0.000             | 0.000      | 0.000       |           | -           | -     |                 |               |            |             |           |             | -     | -               |                    |                 | 0.000         | 0.000      | 0.000       | 3.40      | -           | -     |                 |               |            |             |           |             | -     | -               |              |                 | 0.024          |
| 2.600            | 0.000             | 0.000      | 0.000       |           | -           | -     |                 |               |            |             |           |             | -     | -               |                    |                 | 0.000         | 0.000      | 0.000       | 3.60      | -           | -     |                 |               |            |             |           |             | -     | -               |              |                 | 0.026          |
| 2.800            | 0.000             | 0.000      | 0.000       |           | -           | -     |                 |               |            |             |           |             | -     | -               |                    |                 | 0.000         | 0.000      | 0.000       | 3.80      | -           | -     |                 |               |            |             |           |             | -     | -               |              |                 | 0.028          |
| Σύνολα:          |                   |            |             |           | 0           | 40    |                 |               |            |             |           |             | 0     | 0               | 0                  | 114             |               |            |             |           |             |       |                 | 0             | 0          |             |           |             | 0     | 0               | 0            | 0               |                |
| Αριθμός Πράξεων: |                   |            |             |           | 0           |       |                 |               |            |             |           |             | 0     | 0               | 0                  |                 |               |            |             |           |             |       |                 | 0.00          |            |             |           |             | 0     | 0               |              |                 |                |

ΔΕΗ (ΚΟ)

(Μέγεθος Συμβολαίου: 100 Χρεόγραφα, Τρόπος Εξάσκησης: Αμερικάνικος, Φυσική Παράδοση)

| Τιμή Εξάσκησης          | Δικαιώματα Αγοράς |            |             |           |             |       |               |         |            |             |           |             | Δικαιώματα Πώλησης |               |       |               |         |            |               |           |             |       |               |       | Τιμή Εξάσκησης |               |       |               |   |   |   |       |       |
|-------------------------|-------------------|------------|-------------|-----------|-------------|-------|---------------|---------|------------|-------------|-----------|-------------|--------------------|---------------|-------|---------------|---------|------------|---------------|-----------|-------------|-------|---------------|-------|----------------|---------------|-------|---------------|---|---|---|-------|-------|
|                         | Απρίλιος 2020     |            |             |           |             |       | Απρίλιος 2020 |         |            |             |           |             | Λοιποί Μήνες       |               |       |               |         |            | Απρίλιος 2020 |           |             |       |               |       |                | Λοιποί Μήνες  |       |               |   |   |   |       |       |
|                         | Άνοιγμα           | Ανιγ. Τιμή | Καπιτ. Τιμή | Τελ. Τιμή | Τιμή κλεισ. | Όγκος | Άνοιγ. θέσεις | Άνοιγμα | Ανιγ. Τιμή | Καπιτ. Τιμή | Τελ. Τιμή | Τιμή κλεισ. | Όγκος              | Άνοιγ. θέσεις | Όγκος | Άνοιγ. θέσεις | Άνοιγμα | Ανιγ. Τιμή | Καπιτ. Τιμή   | Τελ. Τιμή | Τιμή κλεισ. | Όγκος | Άνοιγ. θέσεις | Όγκος |                | Άνοιγ. θέσεις | Όγκος | Άνοιγ. θέσεις |   |   |   |       |       |
| 1.000                   | 0.000             | 0.000      | 0.000       |           | -           | -     | 0.000         | 0.000   | 0.000      |             | 1.51      | -           | -                  |               |       | 0.000         | 0.000   | 0.000      |               | 2.00      | -           | -     |               | 0.000 | 0.000          | 0.000         |       | 0.001         | - | - |   |       | 0.010 |
| 1.100                   | 0.000             | 0.000      | 0.000       |           | -           | -     | 0.000         | 0.000   | 0.000      |             | 1.41      | -           | -                  |               |       | 0.000         | 0.000   | 0.000      |               | 2.10      | -           | -     |               | 0.000 | 0.000          | 0.000         |       | 0.003         | - | - |   |       | 0.011 |
| 1.200                   | 0.000             | 0.000      | 0.000       |           | -           | -     | 0.000         | 0.000   | 0.000      |             | 1.31      | -           | -                  |               |       | 0.000         | 0.000   | 0.000      |               | 2.20      | -           | -     |               | 0.000 | 0.000          | 0.000         |       | 0.007         | - | - |   |       | 0.012 |
| 1.300                   | 0.000             | 0.000      | 0.000       |           | -           | -     |               |         |            |             |           | -           | -                  |               |       | 0.000         | 0.000   | 0.000      |               | 2.30      | -           | -     |               |       |                |               |       | -             | - |   |   | 0.013 |       |
| 1.400                   | 0.000             | 0.000      | 0.000       |           | -           | -     |               |         |            |             |           | -           | -                  |               |       | 0.000         | 0.000   | 0.000      |               | 2.40      | -           | -     |               |       |                |               |       | -             | - |   |   | 0.014 |       |
| 1.500                   | 0.000             | 0.000      | 0.000       |           | -           | -     |               |         |            |             |           | -           | -                  |               |       | 0.000         | 0.000   | 0.000      |               | 2.50      | -           | -     |               |       |                |               |       | -             | - |   |   | 0.015 |       |
| 1.600                   | 0.000             | 0.000      | 0.000       |           | -           | -     |               |         |            |             |           | -           | -                  |               |       | 0.000         | 0.000   | 0.000      |               | 2.60      | -           | 69    |               |       |                |               |       | -             | - |   |   | 0.016 |       |
| 1.700                   | 0.000             | 0.000      | 0.000       |           | -           | -     |               |         |            |             |           | -           | -                  |               |       | 0.000         | 0.000   | 0.000      |               | 2.70      | -           | -     |               |       |                |               |       | -             | - |   |   | 0.017 |       |
| 1.800                   | 0.000             | 0.000      | 0.000       |           | -           | -     |               |         |            |             |           | -           | -                  |               |       | 0.000         | 0.000   | 0.000      |               | 2.80      | -           | 10    |               |       |                |               |       | -             | - |   |   | 0.018 |       |
| 1.900                   | 0.000             | 0.000      | 0.000       |           | -           | -     |               |         |            |             |           | -           | -                  |               |       | 0.000         | 0.000   | 0.000      |               | 2.90      | -           | -     |               |       |                |               |       | -             | - |   |   | 0.019 |       |
| 2.000                   | 0.000             | 0.000      | 0.000       |           | -           | 5     |               |         |            |             |           | -           | -                  |               |       | 0.000         | 0.000   | 0.000      |               | 3.00      | -           | 190   |               |       |                |               |       | -             | - |   |   | 0.020 |       |
| 2.200                   | 0.000             | 0.000      | 0.000       |           | -           | -     |               |         |            |             |           | -           | -                  |               |       | 0.000         | 0.000   | 0.000      |               | 3.20      | -           | -     |               |       |                |               |       | -             | - |   |   | 0.022 |       |
| 2.400                   | 0.000             | 0.000      | 0.000       |           | -           | 5     |               |         |            |             |           | -           | -                  |               |       | 0.000         | 0.000   | 0.000      |               | 3.40      | -           | -     |               |       |                |               |       | -             | - |   |   | 0.024 |       |
| 2.600                   | 0.000             | 0.000      | 0.000       |           | -           | -     |               |         |            |             |           | -           | -                  |               |       | 0.000         | 0.000   | 0.000      |               | 3.60      | -           | -     |               |       |                |               |       | -             | - |   |   | 0.026 |       |
| 2.800                   | 0.000             | 0.000      | 0.000       |           | -           | -     |               |         |            |             |           | -           | -                  |               |       | 0.000         | 0.000   | 0.000      |               | 3.80      | -           | -     |               |       |                |               |       | -             | - |   |   | 0.028 |       |
| 3.000                   | 0.000             | 0.000      | 0.000       |           | -           | 2     |               |         |            |             |           | -           | -                  |               |       | 0.000         | 0.000   | 0.000      |               | 4.00      | -           | -     |               |       |                |               |       | -             | - |   |   | 0.030 |       |
| 3.200                   | 0.000             | 0.000      | 0.000       |           | -           | 1     |               |         |            |             |           | -           | -                  |               |       | 0.000         | 0.000   | 0.000      |               | 4.20      | -           | -     |               |       |                |               |       | -             | - |   |   | 0.032 |       |
| 3.400                   | 0.000             | 0.000      | 0.000       |           | -           | -     |               |         |            |             |           | -           | -                  |               |       | 0.000         | 0.000   | 0.000      |               | 4.40      | -           | -     |               |       |                |               |       | -             | - |   |   | 0.034 |       |
| 3.600                   | 0.000             | 0.000      | 0.000       |           | -           | -     |               |         |            |             |           | -           | -                  |               |       | 0.000         | 0.000   | 0.000      |               | 4.60      | -           | -     |               |       |                |               |       | -             | - |   |   | 0.036 |       |
| 3.800                   | 0.000             | 0.000      | 0.000       |           | -           | -     |               |         |            |             |           | -           | -                  |               |       | 0.000         | 0.000   | 0.000      |               | 4.80      | -           | -     |               |       |                |               |       | -             | - |   |   | 0.038 |       |
| 4.000                   | 0.000             | 0.000      | 0.000       |           | -           | -     |               |         |            |             |           | -           | -                  |               |       | 0.000         | 0.000   | 0.000      |               | 5.00      | -           | -     |               |       |                |               |       | -             | - |   |   | 0.040 |       |
| 4.400                   | 0.000             | 0.000      | 0.000       |           | -           | -     |               |         |            |             |           | -           | -                  |               |       | 0.000         | 0.000   | 0.000      |               | 5.40      | -           | -     |               |       |                |               |       | -             | - |   |   | 0.044 |       |
| 4.800                   | 0.000             | 0.000      | 0.000       |           | -           | -     |               |         |            |             |           | -           | -                  |               |       | 0.000         | 0.000   | 0.000      |               | 5.80      | -           | -     |               |       |                |               |       | -             | - |   |   | 0.048 |       |
| 5.200                   | 0.000             | 0.000      | 0.000       |           | -           | -     |               |         |            |             |           | -           | -                  |               |       | 0.000         | 0.000   | 0.000      |               | 6.20      | -           | -     |               |       |                |               |       | -             | - |   |   | 0.052 |       |
| 5.600                   | 0.000             | 0.000      | 0.000       |           | -           | -     |               |         |            |             |           | -           | -                  |               |       | 0.000         | 0.000   | 0.000      |               | 6.60      | -           | -     |               |       |                |               |       | -             | - |   |   | 0.056 |       |
| 6.000                   | 0.000             | 0.000      | 0.000       |           | -           | -     |               |         |            |             |           | -           | -                  |               |       | 0.000         | 0.000   | 0.000      |               | 7.00      | -           | -     |               |       |                |               |       | -             | - |   |   | 0.060 |       |
| 6.400                   | 0.000             | 0.000      | 0.000       |           | -           | -     |               |         |            |             |           | -           | -                  |               |       | 0.000         | 0.000   | 0.000      |               | 7.40      | -           | -     |               |       |                |               |       | -             | - |   |   | 0.064 |       |
| <b>Σύνολο:</b>          |                   |            |             |           | 0           | 13    |               |         |            |             |           | 0           | 0                  | 0             | 16    |               |         |            |               |           |             |       | 0             | 269   |                |               |       | 0             | 0 | 0 | 0 |       |       |
| <b>Αριθμός Πράξεων:</b> |                   |            |             |           | 0           |       |               |         |            |             |           | 0           | 0                  | 0             |       |               |         |            |               |           |             |       | 0.00          |       |                |               |       | 0             | 0 |   |   |       |       |

ΕΘΝΙΚΗ ΤΡΑΠΕΖΑ (ΚΟ)

(Μέγεθος Συμβολαίου: 100 Χρέογραφα, Τρόπος Εξάσκησης: Αμερικάνικος, Φυσική Παράδοση)

| Τιμή Εξάσκησης   | Δικαιώματα Αγοράς |            |            |          |             |       |                 |               |            |            |          |             |       |                 | Δικαιώματα Πώλησης |                 |               |            |            |          |             |       |                 |               |            |            |          |             |       |                 |              |                 |                |       |
|------------------|-------------------|------------|------------|----------|-------------|-------|-----------------|---------------|------------|------------|----------|-------------|-------|-----------------|--------------------|-----------------|---------------|------------|------------|----------|-------------|-------|-----------------|---------------|------------|------------|----------|-------------|-------|-----------------|--------------|-----------------|----------------|-------|
|                  | Απρίλιος 2020     |            |            |          |             |       |                 | Απρίλιος 2020 |            |            |          |             |       |                 | Λοιποί Μήνες       |                 | Απρίλιος 2020 |            |            |          |             |       |                 | Απρίλιος 2020 |            |            |          |             |       |                 | Λοιποί Μήνες |                 |                |       |
|                  | Άνοιγμα           | Ανιγτ Τιμή | Καπιτ Τιμή | Τελ Τιμή | Τιμή κλεισ. | Όγκος | Ανοικτές θέσεις | Άνοιγμα       | Ανιγτ Τιμή | Καπιτ Τιμή | Τελ Τιμή | Τιμή κλεισ. | Όγκος | Ανοικτές θέσεις | Όγκος              | Ανοικτές θέσεις | Άνοιγμα       | Ανιγτ Τιμή | Καπιτ Τιμή | Τελ Τιμή | Τιμή κλεισ. | Όγκος | Ανοικτές θέσεις | Άνοιγμα       | Ανιγτ Τιμή | Καπιτ Τιμή | Τελ Τιμή | Τιμή κλεισ. | Όγκος | Ανοικτές θέσεις | Όγκος        | Ανοικτές θέσεις | Τιμή Εξάσκησης |       |
| 0.600            | 0.000             | 0.000      | 0.000      |          |             | -     | -               |               |            |            |          |             |       |                 |                    | 0.000           | 0.000         | 0.000      |            | 1.60     |             | -     | -               |               |            |            |          |             |       |                 |              |                 | 0.006          |       |
| 0.650            | 0.000             | 0.000      | 0.000      |          |             | -     | -               |               |            |            |          |             |       |                 |                    | 0.000           | 0.000         | 0.000      |            | 1.65     |             | -     | -               |               |            |            |          |             |       |                 |              |                 | 0.007          |       |
| 0.700            | 0.000             | 0.000      | 0.000      |          |             | -     | -               | 0.000         | 0.000      | 0.000      |          | 0.510       | -     | -               |                    | 0.000           | 0.000         | 0.000      |            | 1.70     |             | -     | -               | 0.000         | 0.000      | 0.000      |          | 0.003       | -     | -               |              |                 | 0.007          |       |
| 0.750            | 0.000             | 0.000      | 0.000      |          |             | -     | -               | 0.000         | 0.000      | 0.000      |          | 0.460       | -     | -               |                    | 0.000           | 0.000         | 0.000      |            | 1.75     |             | -     | -               | 0.000         | 0.000      | 0.000      |          | 0.001       | -     | -               |              |                 | 0.008          |       |
| 0.800            | 0.000             | 0.000      | 0.000      |          |             | -     | -               |               |            |            |          |             |       |                 |                    | 0.000           | 0.000         | 0.000      |            | 1.80     |             | -     | -               |               |            |            |          |             |       |                 |              |                 | 0.008          |       |
| 0.850            | 0.000             | 0.000      | 0.000      |          |             | -     | -               |               |            |            |          |             |       |                 |                    | 0.000           | 0.000         | 0.000      |            | 1.85     |             | -     | -               |               |            |            |          |             |       |                 |              |                 | 0.009          |       |
| 0.900            | 0.000             | 0.000      | 0.000      |          |             | -     | -               |               |            |            |          |             |       |                 |                    | 0.000           | 0.000         | 0.000      |            | 1.90     |             | -     | -               |               |            |            |          |             |       |                 |              |                 | 0.009          |       |
| 0.950            | 0.000             | 0.000      | 0.000      |          |             | -     | -               |               |            |            |          |             |       |                 |                    | 0.000           | 0.000         | 0.000      |            | 1.95     |             | -     | -               |               |            |            |          |             |       |                 |              |                 | 0.010          |       |
| 1.000            | 0.000             | 0.000      | 0.000      |          |             | -     | -               |               |            |            |          |             |       |                 |                    | 0.000           | 0.000         | 0.000      |            | 2.00     |             | -     | -               |               |            |            |          |             |       |                 |              |                 | 0.010          |       |
| 1.100            | 0.000             | 0.000      | 0.000      |          |             | -     | -               |               |            |            |          |             |       |                 |                    | 0.000           | 0.000         | 0.000      |            | 2.10     |             | -     | -               |               |            |            |          |             |       |                 |              |                 | 0.011          |       |
| 1.200            | 0.000             | 0.000      | 0.000      |          |             | -     | -               |               |            |            |          |             |       |                 |                    | 0.000           | 0.000         | 0.000      |            | 2.20     |             | -     | -               |               |            |            |          |             |       |                 |              |                 | 0.012          |       |
| 1.300            | 0.000             | 0.000      | 0.000      |          |             | -     | -               |               |            |            |          |             |       |                 |                    | 0.000           | 0.000         | 0.000      |            | 2.30     |             | -     | -               |               |            |            |          |             |       |                 |              |                 | 0.013          |       |
| 1.400            | 0.000             | 0.000      | 0.000      |          |             | -     | -               |               |            |            |          |             |       |                 |                    | 0.000           | 0.000         | 0.000      |            | 2.40     |             | -     | -               |               |            |            |          |             |       |                 |              |                 | 0.014          |       |
| 1.500            | 0.000             | 0.000      | 0.000      |          |             | -     | -               |               |            |            |          |             |       |                 |                    | 0.000           | 0.000         | 0.000      |            | 2.50     |             | -     | -               |               |            |            |          |             |       |                 |              |                 | 0.015          |       |
| 1.600            | 0.000             | 0.000      | 0.000      |          |             | -     | -               |               |            |            |          |             |       |                 |                    | 0.000           | 0.000         | 0.000      |            | 2.60     |             | -     | -               |               |            |            |          |             |       |                 |              |                 | 0.016          |       |
| 1.700            | 0.000             | 0.000      | 0.000      |          |             | -     | -               |               |            |            |          |             |       |                 |                    | 0.000           | 0.000         | 0.000      |            | 2.70     |             | -     | -               |               |            |            |          |             |       |                 |              |                 | 0.017          |       |
| 1.800            | 0.000             | 0.000      | 0.000      |          |             | -     | -               |               |            |            |          |             |       |                 |                    | 0.000           | 0.000         | 0.000      |            | 2.80     |             | -     | -               |               |            |            |          |             |       |                 |              |                 | 0.018          |       |
| 1.900            | 0.000             | 0.000      | 0.000      |          |             | -     | -               |               |            |            |          |             |       |                 |                    | 0.000           | 0.000         | 0.000      |            | 2.90     |             | -     | -               |               |            |            |          |             |       |                 |              |                 | 0.019          |       |
| 2.000            | 0.000             | 0.000      | 0.000      |          |             | -     | -               |               |            |            |          |             |       |                 |                    | 0.000           | 0.000         | 0.000      |            | 3.00     |             | -     | -               |               |            |            |          |             |       |                 |              |                 | 0.020          |       |
| 2.200            | 0.000             | 0.000      | 0.000      |          |             | -     | -               |               |            |            |          |             |       |                 |                    | 0.000           | 0.000         | 0.000      |            | 3.20     |             | -     | -               |               |            |            |          |             |       |                 |              |                 | 0.022          |       |
| 2.400            | 0.000             | 0.000      | 0.000      |          |             | -     | -               |               |            |            |          |             |       |                 |                    | 0.000           | 0.000         | 0.000      |            | 3.40     |             | -     | -               |               |            |            |          |             |       |                 |              |                 | 0.024          |       |
| 2.600            | 0.000             | 0.000      | 0.000      |          |             | -     | -               |               |            |            |          |             |       |                 |                    | 0.000           | 0.000         | 0.000      |            | 3.60     |             | -     | -               |               |            |            |          |             |       |                 |              |                 | 0.026          |       |
| 2.800            | 0.000             | 0.000      | 0.000      |          |             | -     | -               |               |            |            |          |             |       |                 |                    | 0.000           | 0.000         | 0.000      |            | 3.80     |             | -     | -               |               |            |            |          |             |       |                 |              |                 | 0.028          |       |
| 3.000            | 0.000             | 0.000      | 0.000      |          |             | -     | -               |               |            |            |          |             |       |                 |                    | 0.000           | 0.000         | 0.000      |            | 4.00     |             | -     | -               |               |            |            |          |             |       |                 |              |                 | 0.030          |       |
| 3.200            | 0.000             | 0.000      | 0.000      |          |             | -     | -               |               |            |            |          |             |       |                 |                    | 0.000           | 0.000         | 0.000      |            | 4.20     |             | -     | -               |               |            |            |          |             |       |                 |              |                 | 0.032          |       |
| 3.400            | 0.000             | 0.000      | 0.000      |          |             | -     | -               |               |            |            |          |             |       |                 |                    | 0.000           | 0.000         | 0.000      |            | 4.40     |             | -     | -               |               |            |            |          |             |       |                 |              |                 | 0.034          |       |
| 3.600            | 0.000             | 0.000      | 0.000      |          |             | -     | -               |               |            |            |          |             |       |                 |                    | 0.000           | 0.000         | 0.000      |            | 4.60     |             | -     | -               |               |            |            |          |             |       |                 |              |                 | 0.036          |       |
| 3.800            | 0.000             | 0.000      | 0.000      |          |             | -     | -               |               |            |            |          |             |       |                 |                    | 0.000           | 0.000         | 0.000      |            | 4.80     |             | -     | -               |               |            |            |          |             |       |                 |              |                 | 0.038          |       |
| 4.000            | 0.000             | 0.000      | 0.000      |          |             | -     | -               |               |            |            |          |             |       |                 |                    | 0.000           | 0.000         | 0.000      |            | 5.00     |             | -     | -               |               |            |            |          |             |       |                 |              |                 | 0.040          |       |
| 4.400            |                   |            |            |          |             | -     | -               |               |            |            |          |             |       |                 |                    |                 |               |            |            |          |             |       | -               | -             |            |            |          |             |       |                 |              |                 |                | 0.044 |
| Σύνολα:          |                   |            |            |          |             | 0     | 62              |               |            |            |          |             | 0     | 0               | 1                  | 154             |               |            |            |          |             | 0     | 0               |               |            |            |          |             |       | 0               | 0            | 10              | 279            |       |
| Αριθμός Πράξεων: |                   |            |            |          |             | 0     |                 |               |            |            |          |             | 0     | 1               |                    |                 |               |            |            |          |             | 0.00  |                 |               |            |            |          |             |       | 0               | 1            |                 |                |       |

ΟΠΑΠ (ΚΟ)

(Μέγεθος Συμβολαίου: 100 Χρεόγραφα, Τρόπος Εξάσκησης: Αμερικάνικος, Φυσική Παράδοση)

| Τιμή Εξάσκησης          | Δικαιώματα Αγοράς |            |            |          |             |       |                |         |            |            |          |             | Δικαιώματα Πώλησης |                |       |                |         |            |               |          |             |       |                |       | Τιμή Εξάσκησης |                |       |                |       |    |    |  |  |       |       |
|-------------------------|-------------------|------------|------------|----------|-------------|-------|----------------|---------|------------|------------|----------|-------------|--------------------|----------------|-------|----------------|---------|------------|---------------|----------|-------------|-------|----------------|-------|----------------|----------------|-------|----------------|-------|----|----|--|--|-------|-------|
|                         | Απρίλιος 2020     |            |            |          |             |       | Απρίλιος 2020  |         |            |            |          |             | Λοιποί Μήνες       |                |       |                |         |            | Απρίλιος 2020 |          |             |       |                |       |                | Λοιποί Μήνες   |       |                |       |    |    |  |  |       |       |
|                         | Άνοιγμα           | Ανιγτ Τιμή | Κατωτ Τιμή | Τελ Τιμή | Τιμή κλεισ. | Όγκος | Άνοιγες θέσεις | Άνοιγμα | Ανιγτ Τιμή | Κατωτ Τιμή | Τελ Τιμή | Τιμή κλεισ. | Όγκος              | Άνοιγες θέσεις | Όγκος | Άνοιγες θέσεις | Άνοιγμα | Ανιγτ Τιμή | Κατωτ Τιμή    | Τελ Τιμή | Τιμή κλεισ. | Όγκος | Άνοιγες θέσεις | Όγκος |                | Άνοιγες θέσεις | Όγκος | Άνοιγες θέσεις |       |    |    |  |  |       |       |
| 4.000                   | 0.000             | 0.000      | 0.000      |          | -           | -     | 0.000          | 0.000   | 0.000      |            | 3.06     | -           | -                  |                |       |                | 0.000   | 0.000      | 0.000         |          | 5.00        | -     | -              |       | 0.000          | 0.000          | 0.000 |                | 0.001 | -  | -  |  |  |       | 0.040 |
| 4.400                   | 0.000             | 0.000      | 0.000      |          | -           | -     | 0.000          | 0.000   | 0.000      |            | 2.66     | -           | -                  |                |       |                | 0.000   | 0.000      | 0.000         |          | 5.40        | -     | -              |       | 0.000          | 0.000          | 0.000 |                | 0.001 | -  | -  |  |  |       | 0.044 |
| 4.800                   | 0.000             | 0.000      | 0.000      |          | -           | -     | 0.000          | 0.000   | 0.000      |            | 2.26     | -           | -                  |                |       |                | 0.000   | 0.000      | 0.000         |          | 5.80        | -     | -              |       | 0.000          | 0.000          | 0.000 |                | 0.001 | -  | -  |  |  |       | 0.048 |
| 5.200                   | 0.000             | 0.000      | 0.000      |          | -           | -     | 0.000          | 0.000   | 0.000      |            | 1.86     | -           | -                  |                |       |                | 0.000   | 0.000      | 0.000         |          | 6.20        | -     | -              |       | 0.000          | 0.000          | 0.000 |                | 0.003 | -  | -  |  |  |       | 0.052 |
| 5.600                   | 0.000             | 0.000      | 0.000      |          | -           | -     |                |         |            |            |          | -           | -                  |                |       |                | 0.000   | 0.000      | 0.000         |          | 6.60        | -     | -              |       |                |                |       |                | -     | -  |    |  |  | 0.056 |       |
| 6.000                   | 0.000             | 0.000      | 0.000      |          | -           | -     |                |         |            |            |          | -           | -                  |                |       |                | 0.000   | 0.000      | 0.000         |          | 7.00        | -     | -              |       |                |                |       |                | -     | -  |    |  |  | 0.060 |       |
| 6.400                   | 0.000             | 0.000      | 0.000      |          | -           | -     |                |         |            |            |          | -           | -                  |                |       |                | 0.000   | 0.000      | 0.000         |          | 7.40        | -     | -              |       |                |                |       |                | -     | -  |    |  |  | 0.064 |       |
| 6.800                   | 0.000             | 0.000      | 0.000      |          | -           | -     |                |         |            |            |          | -           | -                  |                |       |                | 0.000   | 0.000      | 0.000         |          | 7.80        | -     | 1              |       |                |                |       |                | -     | -  |    |  |  | 0.068 |       |
| 7.200                   | 0.000             | 0.000      | 0.000      |          | -           | 2     |                |         |            |            |          | -           | -                  |                |       |                | 0.000   | 0.000      | 0.000         |          | 8.20        | -     | 5              |       |                |                |       |                | -     | -  |    |  |  | 0.072 |       |
| 7.600                   | 0.000             | 0.000      | 0.000      |          | -           | -     |                |         |            |            |          | -           | -                  |                |       |                | 0.000   | 0.000      | 0.000         |          | 8.60        | -     | -              |       |                |                |       |                | -     | -  |    |  |  | 0.076 |       |
| 8.000                   | 0.000             | 0.000      | 0.000      |          | -           | 5     |                |         |            |            |          | -           | -                  |                |       |                | 0.000   | 0.000      | 0.000         |          | 9.00        | -     | -              |       |                |                |       |                | -     | -  |    |  |  | 0.080 |       |
| 8.400                   | 0.000             | 0.000      | 0.000      |          | -           | -     |                |         |            |            |          | -           | -                  |                |       |                | 0.000   | 0.000      | 0.000         |          | 9.40        | -     | -              |       |                |                |       |                | -     | -  |    |  |  | 0.084 |       |
| 8.800                   | 0.000             | 0.000      | 0.000      |          | -           | -     |                |         |            |            |          | -           | -                  |                |       |                | 0.000   | 0.000      | 0.000         |          | 9.80        | -     | 5              |       |                |                |       |                | -     | -  |    |  |  | 0.088 |       |
| 9.200                   | 0.000             | 0.000      | 0.000      |          | -           | 10    |                |         |            |            |          | -           | -                  |                |       |                | 0.000   | 0.000      | 0.000         |          | 10.20       | -     | 20             |       |                |                |       |                | -     | -  |    |  |  | 0.092 |       |
| 9.600                   | 0.000             | 0.000      | 0.000      |          | -           | 5     |                |         |            |            |          | -           | -                  |                |       |                | 0.000   | 0.000      | 0.000         |          | 10.60       | -     | 25             |       |                |                |       |                | -     | -  |    |  |  | 0.096 |       |
| 10.000                  | 0.000             | 0.000      | 0.000      |          | -           | 5     |                |         |            |            |          | -           | -                  |                |       |                | 2.96    | 2.96       | 2.96          | 2.96     | 11.00       | 1     | 18             |       |                |                |       |                | -     | -  |    |  |  | 0.100 |       |
| 11.000                  | 0.000             | 0.000      | 0.000      |          | -           | 89    |                |         |            |            |          | -           | -                  |                |       |                | 0.000   | 0.000      | 0.000         |          | 12.00       | -     | -              |       |                |                |       |                | -     | -  |    |  |  | 0.110 |       |
| 12.000                  | 0.000             | 0.000      | 0.000      |          | -           | 22    |                |         |            |            |          | -           | -                  |                |       |                | 0.000   | 0.000      | 0.000         |          | 13.00       | -     | -              |       |                |                |       |                | -     | -  |    |  |  | 0.120 |       |
| 13.000                  | 0.000             | 0.000      | 0.000      |          | -           | -     |                |         |            |            |          | -           | -                  |                |       |                | 0.000   | 0.000      | 0.000         |          | 14.00       | -     | -              |       |                |                |       |                | -     | -  |    |  |  | 0.130 |       |
| 14.000                  | 0.000             | 0.000      | 0.000      |          | -           | -     |                |         |            |            |          | -           | -                  |                |       |                | 0.000   | 0.000      | 0.000         |          | 15.00       | -     | -              |       |                |                |       |                | -     | -  |    |  |  | 0.140 |       |
| 15.000                  | 0.000             | 0.000      | 0.000      |          | -           | -     |                |         |            |            |          | -           | -                  |                |       |                | 0.000   | 0.000      | 0.000         |          | 16.00       | -     | -              |       |                |                |       |                | -     | -  |    |  |  | 0.150 |       |
| 16.000                  | 0.000             | 0.000      | 0.000      |          | -           | -     |                |         |            |            |          | -           | -                  |                |       |                | 0.000   | 0.000      | 0.000         |          | 17.00       | -     | -              |       |                |                |       |                | -     | -  |    |  |  | 0.160 |       |
| 17.000                  | 0.000             | 0.000      | 0.000      |          | -           | -     |                |         |            |            |          | -           | -                  |                |       |                | 0.000   | 0.000      | 0.000         |          | 18.00       | -     | -              |       |                |                |       |                | -     | -  |    |  |  | 0.170 |       |
| <b>Σύνολα:</b>          |                   |            |            |          | 0           | 138   |                |         |            |            |          | 0           | 0                  | 5              | 188   |                |         |            |               |          | 0           | 74    |                |       |                |                |       | 0              | 0     | 15 | 85 |  |  |       |       |
| <b>Αριθμός Πράξεων:</b> |                   |            |            |          | 0           |       |                |         |            |            |          | 0           | 1                  |                |       |                |         |            |               |          | 1.00        |       |                |       |                |                |       | 0              |       | 3  |    |  |  |       |       |

ΟΤΕ (ΚΟ)

(Μέγεθος Συμβολαίου: 100 Χρέεγραφα, Τρόπος Εξάσκησης: Αμερικάνικος, Φυσική Παράδοση)

| Τιμή Εξάσκησης          | Δικαιώματα Αγοράς |            |             |           |             |       |               |            |             |           |             |       | Δικαιώματα Πώλησης |       |                 |         |            |             |               |             |       |                 |       |                 | Τιμή Εξάσκησης |              |                 |   |    |       |  |
|-------------------------|-------------------|------------|-------------|-----------|-------------|-------|---------------|------------|-------------|-----------|-------------|-------|--------------------|-------|-----------------|---------|------------|-------------|---------------|-------------|-------|-----------------|-------|-----------------|----------------|--------------|-----------------|---|----|-------|--|
|                         | Απρίλιος 2020     |            |             |           |             |       | Απρίλιος 2020 |            |             |           |             |       | Λοιποί Μήνες       |       |                 |         |            |             | Απρίλιος 2020 |             |       |                 |       |                 |                | Λοιποί Μήνες |                 |   |    |       |  |
|                         | Άνοιγμα           | Ανιψ. Τιμή | Κατωτ. Τιμή | Τελ. Τιμή | Τιμή κλεισ. | Όγκος | Άνοιγμα       | Ανιψ. Τιμή | Κατωτ. Τιμή | Τελ. Τιμή | Τιμή κλεισ. | Όγκος | Άνοιγkές θέσεις    | Όγκος | Άνοιγkές θέσεις | Άνοιγμα | Ανιψ. Τιμή | Κατωτ. Τιμή | Τελ. Τιμή     | Τιμή κλεισ. | Όγκος | Άνοιγkές θέσεις | Όγκος | Άνοιγkές θέσεις |                | Όγκος        | Άνοιγkές θέσεις |   |    |       |  |
| 7.200                   | 0.000             | 0.000      | 0.000       |           |             | -     | -             | 0.000      | 0.000       | 0.000     | 4.30        | -     | -                  |       |                 | 0.000   | 0.000      | 0.000       | 8.20          | -           | -     | 0.000           | 0.000 | 0.000           | 0.004          | -            | -               |   |    | 0.072 |  |
| 7.600                   | 0.000             | 0.000      | 0.000       |           |             | -     | -             | 0.000      | 0.000       | 0.000     | 3.90        | -     | -                  |       |                 | 0.000   | 0.000      | 0.000       | 8.60          | -           | -     | 0.000           | 0.000 | 0.000           | 0.002          | -            | -               |   |    | 0.076 |  |
| 8.000                   | 0.000             | 0.000      | 0.000       |           |             | -     | -             |            |             |           |             | -     | -                  |       |                 | 0.000   | 0.000      | 0.000       | 9.00          | -           | -     |                 |       |                 |                | -            | -               |   |    | 0.080 |  |
| 8.400                   | 0.000             | 0.000      | 0.000       |           |             | -     | -             |            |             |           |             | -     | -                  |       |                 | 0.000   | 0.000      | 0.000       | 9.40          | -           | -     |                 |       |                 |                | -            | -               |   |    | 0.084 |  |
| 8.800                   | 0.000             | 0.000      | 0.000       |           |             | -     | -             |            |             |           |             | -     | -                  |       |                 | 0.000   | 0.000      | 0.000       | 9.80          | -           | -     |                 |       |                 |                | -            | -               |   |    | 0.088 |  |
| 9.200                   | 0.000             | 0.000      | 0.000       |           |             | -     | -             |            |             |           |             | -     | -                  |       |                 | 0.000   | 0.000      | 0.000       | 10.20         | -           | -     |                 |       |                 |                | -            | -               |   |    | 0.092 |  |
| 9.600                   | 0.000             | 0.000      | 0.000       |           |             | -     | -             |            |             |           |             | -     | -                  |       |                 | 0.000   | 0.000      | 0.000       | 10.60         | -           | 5     |                 |       |                 |                | -            | -               |   |    | 0.096 |  |
| 10.000                  | 0.000             | 0.000      | 0.000       |           |             | -     | -             |            |             |           |             | -     | -                  |       |                 | 0.000   | 0.000      | 0.000       | 11.00         | -           | 5     |                 |       |                 |                | -            | -               |   |    | 0.100 |  |
| 11.000                  | 0.000             | 0.000      | 0.000       |           |             | -     | -             |            |             |           |             | -     | -                  |       |                 | 0.000   | 0.000      | 0.000       | 12.00         | -           | 10    |                 |       |                 |                | -            | -               |   |    | 0.110 |  |
| 12.000                  | 0.000             | 0.000      | 0.000       |           |             | -     | 25            |            |             |           |             | -     | -                  |       |                 | 0.000   | 0.000      | 0.000       | 13.00         | -           | 10    |                 |       |                 |                | -            | -               |   |    | 0.120 |  |
| 13.000                  | 0.000             | 0.000      | 0.000       |           |             | -     | 25            |            |             |           |             | -     | -                  |       |                 | 0.000   | 0.000      | 0.000       | 14.00         | -           | 22    |                 |       |                 |                | -            | -               |   |    | 0.130 |  |
| 14.000                  | 0.000             | 0.000      | 0.000       |           |             | -     | 21            |            |             |           |             | -     | -                  |       |                 | 0.000   | 0.000      | 0.000       | 15.00         | -           | -     |                 |       |                 |                | -            | -               |   |    | 0.140 |  |
| 15.000                  | 0.000             | 0.000      | 0.000       |           |             | -     | -             |            |             |           |             | -     | -                  |       |                 | 0.000   | 0.000      | 0.000       | 16.00         | -           | -     |                 |       |                 |                | -            | -               |   |    | 0.150 |  |
| 16.000                  | 0.000             | 0.000      | 0.000       |           |             | -     | -             |            |             |           |             | -     | -                  |       |                 | 0.000   | 0.000      | 0.000       | 17.00         | -           | -     |                 |       |                 |                | -            | -               |   |    | 0.160 |  |
| 17.000                  | 0.000             | 0.000      | 0.000       |           |             | -     | -             |            |             |           |             | -     | -                  |       |                 | 0.000   | 0.000      | 0.000       | 18.00         | -           | -     |                 |       |                 |                | -            | -               |   |    | 0.170 |  |
| 18.000                  | 0.000             | 0.000      | 0.000       |           |             | -     | -             |            |             |           |             | -     | -                  |       |                 | 0.000   | 0.000      | 0.000       | 19.00         | -           | -     |                 |       |                 |                | -            | -               |   |    | 0.180 |  |
| 19.000                  | 0.000             | 0.000      | 0.000       |           |             | -     | -             |            |             |           |             | -     | -                  |       |                 | 0.000   | 0.000      | 0.000       | 20.00         | -           | -     |                 |       |                 |                | -            | -               |   |    | 0.190 |  |
| <b>Σύνολο:</b>          |                   |            |             |           |             | 0     | 71            |            |             |           |             | 0     | 0                  | 0     | 40              |         |            |             |               |             |       | 0               | 52    |                 |                | 0            | 0               | 0 | 32 |       |  |
| <b>Αριθμός Πράξεων:</b> |                   |            |             |           |             | 0     |               |            |             |           |             | 0     | 0                  | 0     |                 |         |            |             |               |             |       | 0.00            |       |                 |                | 0            | 0               | 0 | 0  |       |  |

ΠΕΙΡΑΙΩΣ ΤΡΑΠΕΖΑ (ΚΟ)

(Μέγεθος Συμβολαίου: 100 Χρέογραφα, Τρόπος Εξάσκησης: Αμερικάνικος, Φυσική Παράδοση)

| Τιμή Εξάσκησης          | Δικαιώματα Αγοράς |            |             |           |             |       |                 |               |            |             |           |             |       |                 | Δικαιώματα Πώλησης |                 |               |            |             |           |             |       |                 |               |                 |       |                 |  |  |  |              |  |                |
|-------------------------|-------------------|------------|-------------|-----------|-------------|-------|-----------------|---------------|------------|-------------|-----------|-------------|-------|-----------------|--------------------|-----------------|---------------|------------|-------------|-----------|-------------|-------|-----------------|---------------|-----------------|-------|-----------------|--|--|--|--------------|--|----------------|
|                         | Απρίλιος 2020     |            |             |           |             |       |                 | Απρίλιος 2020 |            |             |           |             |       |                 | Λοιποί Μήνες       |                 | Απρίλιος 2020 |            |             |           |             |       |                 | Απρίλιος 2020 |                 |       |                 |  |  |  | Λοιποί Μήνες |  | Τιμή Εξάσκησης |
|                         | Άνοιγμα           | Ανιγ. Τιμή | Καπιτ. Τιμή | Τελ. Τιμή | Τιμή κλεισ. | Όγκος | Ανοικτές θέσεις | Άνοιγμα       | Ανιγ. Τιμή | Καπιτ. Τιμή | Τελ. Τιμή | Τιμή κλεισ. | Όγκος | Ανοικτές θέσεις | Όγκος              | Ανοικτές θέσεις | Άνοιγμα       | Ανιγ. Τιμή | Καπιτ. Τιμή | Τελ. Τιμή | Τιμή κλεισ. | Όγκος | Ανοικτές θέσεις | Όγκος         | Ανοικτές θέσεις | Όγκος | Ανοικτές θέσεις |  |  |  |              |  |                |
| 0.700                   | 0.000             | 0.000      | 0.000       |           |             | -     | -               |               |            |             |           |             | -     | -               |                    |                 | 0.000         | 0.000      | 0.000       | 1.70      | -           | -     |                 |               |                 |       |                 |  |  |  | 0.007        |  |                |
| 0.750                   | 0.000             | 0.000      | 0.000       |           |             | -     | -               | 0.000         | 0.000      | 0.000       | 0.550     | -           | -     |                 |                    | 0.000           | 0.000         | 0.000      | 1.75        | -         | -           | 0.000 | 0.000           | 0.000         | 0.001           | -     | -               |  |  |  | 0.008        |  |                |
| 0.800                   | 0.000             | 0.000      | 0.000       |           |             | -     | -               |               |            |             |           | -           | -     |                 |                    | 0.000           | 0.000         | 0.000      | 1.80        | -         | -           |       |                 |               |                 |       |                 |  |  |  | 0.008        |  |                |
| 0.850                   | 0.000             | 0.000      | 0.000       |           |             | -     | -               |               |            |             |           | -           | -     |                 |                    | 0.000           | 0.000         | 0.000      | 1.85        | -         | -           |       |                 |               |                 |       |                 |  |  |  | 0.009        |  |                |
| 0.900                   | 0.000             | 0.000      | 0.000       |           |             | -     | -               |               |            |             |           | -           | -     |                 |                    | 0.000           | 0.000         | 0.000      | 1.90        | -         | -           |       |                 |               |                 |       |                 |  |  |  | 0.009        |  |                |
| 0.950                   | 0.000             | 0.000      | 0.000       |           |             | -     | -               |               |            |             |           | -           | -     |                 |                    | 0.000           | 0.000         | 0.000      | 1.95        | -         | -           |       |                 |               |                 |       |                 |  |  |  | 0.010        |  |                |
| 1.000                   | 0.330             | 0.330      | 0.330       | 0.330     |             | 5     | 5               |               |            |             |           | -           | -     |                 |                    | 0.000           | 0.000         | 0.000      | 2.00        | -         | 120         |       |                 |               |                 |       |                 |  |  |  | 0.010        |  |                |
| 1.100                   | 0.000             | 0.000      | 0.000       |           |             | -     | -               |               |            |             |           | -           | -     |                 |                    | 0.000           | 0.000         | 0.000      | 2.10        | -         | -           |       |                 |               |                 |       |                 |  |  |  | 0.011        |  |                |
| 1.200                   | 0.000             | 0.000      | 0.000       |           |             | -     | -               |               |            |             |           | -           | -     |                 |                    | 0.000           | 0.000         | 0.000      | 2.20        | -         | 60          |       |                 |               |                 |       |                 |  |  |  | 0.012        |  |                |
| 1.300                   | 0.000             | 0.000      | 0.000       |           |             | -     | -               |               |            |             |           | -           | -     |                 |                    | 0.000           | 0.000         | 0.000      | 2.30        | -         | -           |       |                 |               |                 |       |                 |  |  |  | 0.013        |  |                |
| 1.400                   | 0.000             | 0.000      | 0.000       |           |             | -     | -               |               |            |             |           | -           | -     |                 |                    | 0.000           | 0.000         | 0.000      | 2.40        | -         | -           |       |                 |               |                 |       |                 |  |  |  | 0.014        |  |                |
| 1.500                   | 0.000             | 0.000      | 0.000       |           |             | -     | -               |               |            |             |           | -           | -     |                 |                    | 0.000           | 0.000         | 0.000      | 2.50        | -         | -           |       |                 |               |                 |       |                 |  |  |  | 0.015        |  |                |
| 1.600                   | 0.000             | 0.000      | 0.000       |           |             | -     | -               |               |            |             |           | -           | -     |                 |                    | 0.000           | 0.000         | 0.000      | 2.60        | -         | -           |       |                 |               |                 |       |                 |  |  |  | 0.016        |  |                |
| 1.700                   | 0.000             | 0.000      | 0.000       |           |             | -     | -               |               |            |             |           | -           | -     |                 |                    | 0.000           | 0.000         | 0.000      | 2.70        | -         | 5           |       |                 |               |                 |       |                 |  |  |  | 0.017        |  |                |
| 1.800                   | 0.000             | 0.000      | 0.000       |           |             | -     | -               |               |            |             |           | -           | -     |                 |                    | 0.000           | 0.000         | 0.000      | 2.80        | -         | -           |       |                 |               |                 |       |                 |  |  |  | 0.018        |  |                |
| 1.900                   | 0.000             | 0.000      | 0.000       |           |             | -     | -               |               |            |             |           | -           | -     |                 |                    | 0.000           | 0.000         | 0.000      | 2.90        | -         | -           |       |                 |               |                 |       |                 |  |  |  | 0.019        |  |                |
| 2.000                   | 0.000             | 0.000      | 0.000       |           |             | -     | -               |               |            |             |           | -           | -     |                 |                    | 0.000           | 0.000         | 0.000      | 3.00        | -         | -           |       |                 |               |                 |       |                 |  |  |  | 0.020        |  |                |
| 2.200                   | 0.000             | 0.000      | 0.000       |           |             | -     | -               |               |            |             |           | -           | -     |                 |                    | 0.000           | 0.000         | 0.000      | 3.20        | -         | -           |       |                 |               |                 |       |                 |  |  |  | 0.022        |  |                |
| 2.400                   | 0.000             | 0.000      | 0.000       |           |             | -     | -               |               |            |             |           | -           | -     |                 |                    | 0.000           | 0.000         | 0.000      | 3.40        | -         | -           |       |                 |               |                 |       |                 |  |  |  | 0.024        |  |                |
| 2.600                   | 0.000             | 0.000      | 0.000       |           |             | -     | -               |               |            |             |           | -           | -     |                 |                    | 0.000           | 0.000         | 0.000      | 3.60        | -         | -           |       |                 |               |                 |       |                 |  |  |  | 0.026        |  |                |
| 2.800                   | 0.000             | 0.000      | 0.000       |           |             | -     | -               |               |            |             |           | -           | -     |                 |                    | 0.000           | 0.000         | 0.000      | 3.80        | -         | -           |       |                 |               |                 |       |                 |  |  |  | 0.028        |  |                |
| 3.000                   | 0.000             | 0.000      | 0.000       |           |             | -     | -               |               |            |             |           | -           | -     |                 |                    | 0.000           | 0.000         | 0.000      | 4.00        | -         | -           |       |                 |               |                 |       |                 |  |  |  | 0.030        |  |                |
| 3.200                   | 0.000             | 0.000      | 0.000       |           |             | -     | -               |               |            |             |           | -           | -     |                 |                    | 0.000           | 0.000         | 0.000      | 4.20        | -         | -           |       |                 |               |                 |       |                 |  |  |  | 0.032        |  |                |
| 3.400                   | 0.000             | 0.000      | 0.000       |           |             | -     | -               |               |            |             |           | -           | -     |                 |                    | 0.000           | 0.000         | 0.000      | 4.40        | -         | -           |       |                 |               |                 |       |                 |  |  |  | 0.034        |  |                |
| 3.600                   | 0.000             | 0.000      | 0.000       |           |             | -     | -               |               |            |             |           | -           | -     |                 |                    | 0.000           | 0.000         | 0.000      | 4.60        | -         | -           |       |                 |               |                 |       |                 |  |  |  | 0.036        |  |                |
| 3.800                   | 0.000             | 0.000      | 0.000       |           |             | -     | -               |               |            |             |           | -           | -     |                 |                    | 0.000           | 0.000         | 0.000      | 4.80        | -         | -           |       |                 |               |                 |       |                 |  |  |  | 0.038        |  |                |
| 4.000                   | 0.000             | 0.000      | 0.000       |           |             | -     | -               |               |            |             |           | -           | -     |                 |                    | 0.000           | 0.000         | 0.000      | 5.00        | -         | -           |       |                 |               |                 |       |                 |  |  |  | 0.040        |  |                |
| 4.400                   | 0.000             | 0.000      | 0.000       |           |             | -     | -               |               |            |             |           | -           | -     |                 |                    | 0.000           | 0.000         | 0.000      | 5.40        | -         | -           |       |                 |               |                 |       |                 |  |  |  | 0.044        |  |                |
| 4.800                   | 0.000             | 0.000      | 0.000       |           |             | -     | -               |               |            |             |           | -           | -     |                 |                    | 0.000           | 0.000         | 0.000      | 5.80        | -         | -           |       |                 |               |                 |       |                 |  |  |  | 0.048        |  |                |
| <b>Σύνολα:</b>          |                   |            |             |           |             | 5     | 5               |               |            |             |           | 0           | 0     | 0               | 160                |                 |               |            |             | 5         | 185         |       |                 | 0             | 0               | 0     | 0               |  |  |  |              |  |                |
| <b>Αριθμός Πράξεων:</b> |                   |            |             |           |             | 1     |                 |               |            |             |           | 0           |       | 0               |                    |                 |               |            |             | 0.00      |             |       | 0               |               | 0               |       |                 |  |  |  |              |  |                |

| Προϊόν Δανεισμού | Υποκείμενος Τίτλος             | Πολυμερείς Συναλλαγές[1] |                       |          |                  | Διμερείς Συναλλαγές[2] |                  | Δανεισμός Τίτλων μέσω ΟΤC[3] |
|------------------|--------------------------------|--------------------------|-----------------------|----------|------------------|------------------------|------------------|------------------------------|
|                  |                                | Ανοιχτές θέσεις[5]       | Προσφερόμενη ποσότητα | Μ.Σ.Τ[4] | Όγκος συναλλαγών | Μ.Σ.Τ[4]               | Όγκος συναλλαγών | Όγκος συναλλαγών             |
| ALPHABOR         | ALPHA BANK (ΚΟ)                | 3,589                    | ---                   | ---      | ---              | ---                    | ---              | 39,733,661                   |
| TATTBOR          | ATTICA BANK A.T.E. (ΚΟ)        | 14,603                   | ---                   | ---      | ---              | ---                    | ---              | 370                          |
| CENERBOR         | CENERGY HOLDINGS (ΚΑ)          | ---                      | ---                   | ---      | ---              | ---                    | ---              | ---                          |
| EEEBOR           | COCA-COLA HBC AG (ΚΟ)          | 3,765                    | ---                   | ---      | ---              | ---                    | ---              | 70,546                       |
| EUROBBOR         | EUROBANK HOLDINGS (ΚΟ)         | ---                      | ---                   | ---      | ---              | ---                    | ---              | 60,833,302                   |
| FFGRPBOR         | FOLLI-FOLLIE (ΚΟ)              | ---                      | ---                   | ---      | ---              | ---                    | ---              | 1,120,847                    |
| FOYRKBOR         | FOURLIS ΣΥΜΜΕΤΟΧΩΝ (ΚΟ)        | 3,891                    | ---                   | ---      | ---              | ---                    | ---              | 4,650                        |
| INTRKBOR         | INTRACOM HOLDINGS (ΚΟ)         | 2,100                    | ---                   | ---      | ---              | ---                    | ---              | ---                          |
| BELABOR          | JUMBO (ΚΟ)                     | 60,988                   | ---                   | ---      | ---              | ---                    | ---              | 151,098                      |
| LAMDABOR         | LAMDA DEVELOPMENT(ΚΟ)          | 930                      | ---                   | ---      | ---              | ---                    | ---              | 41,118                       |
| MIGBOR           | MARFIN INVESTMENT GROUP (ΚΟ)   | ---                      | ---                   | ---      | ---              | ---                    | ---              | 794,474                      |
| QUALBOR          | QUALITY & RELIABILITY (ΚΟ)     | ---                      | ---                   | ---      | ---              | ---                    | ---              | ---                          |
| TITCBOR          | TITAN CEMENT (ΚΑ)              | 5,600                    | ---                   | ---      | ---              | ---                    | ---              | 191,501                      |
| VIOBOR           | VIOHALCO SA/NV (ΚΑ)            | 15,400                   | ---                   | ---      | ---              | ---                    | ---              | ---                          |
| ADMIEBOR         | ΑΔΜΗΕ ΣΥΜΜΕΤΟΧΩΝ Α.Ε. (ΚΟ)     | 32,634                   | ---                   | ---      | ---              | ---                    | ---              | 157,344                      |
| AEGNBOR          | ΑΕΡΟΠΟΡΙΑ ΑΙΓΑΙΟΥ (ΚΟ)         | 5,266                    | ---                   | ---      | ---              | ---                    | ---              | 49,538                       |
| ALMYBOR          | ΑΛΟΥΜΥΛ (ΚΟ)                   | ---                      | ---                   | ---      | ---              | ---                    | ---              | ---                          |
| GEKTERNABOR      | ΓΕΚ ΤΕΡΝΑ (ΚΟ)                 | 4,400                    | ---                   | ---      | ---              | ---                    | ---              | 35,193                       |
| PPCBOR           | ΔΕΗ (ΚΟ)                       | ---                      | ---                   | ---      | ---              | ---                    | ---              | 6,317,159                    |
| ETEBOB           | ΕΘΝΙΚΗ ΤΡΑΠΕΖΑ (ΚΟ)            | 31,129                   | ---                   | ---      | ---              | ---                    | ---              | 9,945,540                    |
| ELLAKTORBOR      | ΕΛΛΑΚΤΩΡ (ΚΟ)                  | ---                      | ---                   | ---      | ---              | ---                    | ---              | 302,898                      |
| EXAEBOR          | ΕΛΛΗΝ. ΧΡΗΜΑΤΙΣΤΗΡΙΑ-Χ.Α. (ΚΟ) | 101,500                  | ---                   | ---      | ---              | ---                    | ---              | 163,165                      |
| ELPEBOR          | ΕΛΛΗΝΙΚΑ ΠΕΤΡΕΛΑΙΑ (ΚΟ)        | 6,000                    | ---                   | ---      | ---              | ---                    | ---              | 51,983                       |
| EYDAPBOR         | ΕΥΔΑΠ (ΚΟ)                     | 58                       | ---                   | ---      | ---              | ---                    | ---              | 232,781                      |
| INLOTBOR         | ΙΝΤΡΑΛΟΤ (ΚΟ)                  | ---                      | ---                   | ---      | ---              | ---                    | ---              | 4,512                        |
| MOHBOR           | ΜΟΤΟΡ ΟΪΛ (ΚΟ)                 | 10,900                   | ---                   | ---      | 2,000            | 3.95%                  | ---              | 10,420                       |
| MYTILBOR         | ΜΥΤΙΛΗΝΑΙΟΣ (ΚΟ)               | 8,639                    | ---                   | ---      | ---              | ---                    | ---              | 83,342                       |
| PRABOR           | ΟΛΠ (ΚΟ)                       | 3,123                    | ---                   | ---      | ---              | ---                    | ---              | 2,901                        |
| OPAPBOR          | ΟΠΑΠ (ΚΟ)                      | 10,456                   | ---                   | ---      | 12,197           | 3.46%                  | ---              | 1,317,113                    |
| HTOBOR           | ΟΤΕ (ΚΟ)                       | 26,484                   | ---                   | ---      | ---              | ---                    | ---              | 535,505                      |
| TREIRBOR         | ΠΕΙΡΑΙΩΣ ΤΡΑΠΕΖΑ (ΚΟ)          | 24,074                   | ---                   | ---      | ---              | ---                    | ---              | 20,613,426                   |

**Σημειώσεις Προϊόντων Δανεισμού**

[1] - Πολυμερείς Συμβάσεις Δανειοδοσίας των μεθόδων 8-1, 8-2 και 8-3-3 (σύμφ. Με Αποφ.17 ΔΣ του Χρηματιστηρίου).

[2] - Διμερείς Συμβάσεις Δανειοδοσίας των μεθόδων 8-3-1 και 8-3-2 (σύμφ. Με Αποφ. 20 ΔΣ του Χρηματιστηρίου).

[3] - Τα στοιχεία Συναλλαγές Δανεισμού Τίτλων μέσω ΟΤC δηλώνονται από τους χειριστές ΣΑΤ και αφορούν τις ποσότητες που έχουν καταγραφεί στο ΣΑΤ έως και τη προηγούμενη εργάσιμη ημέρα.

[4] - Μ.Σ.Τ: - Μέση Σταθμισμένη Τιμή (ως προς τα τεμάχια)

[5] - Τα στοιχεία αφορούν σε ανοιχτές θέσεις πριν την έναρξη της συνεδρίασης



| Προϊόν Δανεισμού | Υποκείμενος Τίτλος     | Πολυμερείς Συναλλαγές[1] |                       |          |                  |          | Διμερείς Συναλλαγές[2] |          | Δανεισμός Τίτλων μέσω ΟΤC[3] |
|------------------|------------------------|--------------------------|-----------------------|----------|------------------|----------|------------------------|----------|------------------------------|
|                  |                        | Ανοιχτές θέσεις[5]       | Προσφερόμενη ποσότητα | Μ.Σ.Τ[4] | Όγκος συναλλαγών | Μ.Σ.Τ[4] | Όγκος συναλλαγών       | Μ.Σ.Τ[4] | Όγκος συναλλαγών             |
| PLAISBOR         | ΠΛΑΙΣΙΟ COMPUTERS (ΚΟ) | ---                      | ---                   | ---      | ---              | ---      | ---                    | ---      | ---                          |
| SARBOR           | ΣΑΡΑΝΤΗΣ ΓΡ. (ΚΟ)      | 3                        | ---                   | ---      | ---              | ---      | ---                    | ---      | 22,112                       |
| TENERGYBOR       | ΤΕΡΝΑ ΕΝΕΡΓΕΙΑΚΗ (ΚΟ)  | 750                      | ---                   | ---      | ---              | ---      | ---                    | ---      | 24,592                       |

**Σημειώσεις Προϊόντων Δανεισμού**

[1] - Πολυμερείς Συμβάσεις Δανειοδοσίας των μεθόδων 8-1, 8-2 και 8-3-3 (σύμφ. Με Αποφ.17 ΔΣ του Χρηματιστηρίου).

[2] - Διμερείς Συμβάσεις Δανειοδοσίας των μεθόδων 8-3-1 και 8-3-2 (σύμφ. Με Αποφ. 20 ΔΣ του Χρηματιστηρίου).

[3] - Τα στοιχεία Συναλλαγές Δανεισμού Τίτλων μέσω ΟΤC δηλώνονται από τους χειριστές ΣΑΤ και αφορούν τις ποσότητες που έχουν καταγραφεί στο ΣΑΤ έως και τη προηγούμενη εργάσιμη ημέρα.

[4] - Μ.Σ.Τ: - Μέση Σταθμισμένη Τιμή (ως προς τα τεμάχια)

[5] - Τα στοιχεία αφορούν σε ανοιχτές θέσεις πριν την έναρξη της συνεδρίασης

**Κωδικό και ονομασίες Κλάδων Οικονομικής Δραστηριότητας του Χρηματιστηρίου Αθηνών**

|          |  |          |   |
|----------|--|----------|---|
| 12003-   | Διαπραγματεύσιμα Αμοιβαία Κεφάλαια                 | 10101010 | Υπηρεσίες Ηλεκτρονικών Υπολογιστών            |
| 10101015 | Λογισμικό  | 10102030 | Υλικό Υπολογιστών                             |
| 15101010 | Εξοπλισμός Τηλεπικοινωνιών                         | 15102015 | Υπηρεσίες Τηλεπικοινωνιών                     |
| 20101010 | Υγειονομικές Μονάδες                               | 20101025 | Υπηρεσίες Υγείας                              |
| 20102010 | Ιατρικός Εξοπλισμός                                | 20103015 | Φαρμακευτικά Προϊόντα                         |
| 30101010 | Τράπεζες   | 30202000 | Διαφοροποιημένες Χρηματοοικονομικές Υπηρεσίες |
| 30202010 | Διαχείριση Κεφαλαίων & Θεματοφύλακες               | 30202015 | Επενδυτικές Υπηρεσίες                         |
| 30302010 | Γενικές Ασφάλειες                                  | 30302015 | Μεσίτες Ασφαλίσεων                            |
| 35101010 | Συμμετοχές & Ανάπτυξη Ακίνητης Περιουσίας          | 35101015 | Υπηρεσίες Ακίνητης Περιουσίας                 |
| 35102000 | Διαφοροποιημένες Α.Ε.Ε.Α.Π.                        | 35102030 | Α.Ε.Ε.Α.Π. Επαγγελματικών Χώρων               |
| 40201040 | Υπηρεσίες Ενοικίασης και Χρηματοδοτικής Μίσθωσης   | 40202010 | Κατασκευή Κατοικιών                           |
| 40202015 | Έπιπλα   | 40202020 | Οικιακές Συσκευές                             |
| 40203040 | Ηλεκτρονική Ψυχαγωγία                              | 40203045 | Παιχνίδια                                     |
| 40204020 | Ρούχα και Αξεσουάρ                                 | 40301010 | Ψυχαγωγία                                     |
| 40301030 | Εκδόσεις   | 40301035 | Ραδιοτηλεοπτικοί Φορείς                       |
| 40401010 | Διαφοροποιημένοι Έμποροι                           | 40401020 | Εμπόριο Ενδυμάτων                             |
| 40401025 | Εμπόριο Προϊόντων Οικιακής Βελτίωσης               | 40401030 | Εξειδικευμένο Λιανικό Εμπόριο                 |
| 40501010 | Αεροπορικές Εταιρείες                              | 40501015 | Ταξίδια & Τουρισμός                           |
| 40501020 | Τυχερά Παιχνίδια                                   | 40501025 | Ξενοδοχεία & Πανσιόν                          |
| 45101015 | Απόσταξη & Οινοπαραγωγή                            | 45101020 | Αναψυκτικά                                    |
| 45102010 | Γεωργεία, Αλιεία, Εκτροφή και Φυτείες              | 45102020 | Τρόφιμα                                       |
| 45103010 | Καπνός   | 45201010 | Λιανικό & Χονδρικό Εμπόριο Τροφίμων           |
| 45201020 | Είδη Προσωπικής Φροντίδας                          | 50101010 | Κατασκευές                                    |
| 50101030 | Τσιμέντα   | 50101035 | Άλλα Οικοδομικά Υλικά                         |
| 50202010 | Ηλεκτρικά Εξαρτήματα                               | 50203000 | Διαφοροποιημένες Βιομηχανίες                  |
| 50203015 | Πλαστικά   | 50203030 | Υλικά Συσκευασίας                             |
| 50204000 | Μηχανήματα Βιομηχανικού Εξοπλισμού                 | 50204020 | Μηχανήματα Κατασκευών                         |
| 50205010 | Προμηθευτές Βιομηχανίας                            | 50205020 | Υποστηρικτικές Υπηρεσίες προς Επιχειρήσεις    |
| 50205030 | Υπηρεσίες Μαζικής Εκτύπωσης                        | 50206015 | Εμπορικά Οχήματα & Ανταλλακτικά               |
| 50206030 | Θαλάσσιες Μεταφορές                                | 50206060 | Υπηρεσίες Μεταφορών                           |
| 55101000 | Διαφοροποιημένα Υλικά                              | 55101020 | Κλωστοϋφαντουργικά Προϊόντα                   |
| 55102000 | Ορυχεία  | 55102010 | Σίδηρος & Χάλυβας                             |
| 55102015 | Μεταλλουργία                                       | 55102035 | Αλουμίνιο                                     |
| 60101000 | Καθετοποιημένες Εταιρ. Πετρελαίου & Φυσικού Αερίου | 60101020 | Διυλιστήρια & Εμπορία Πετρελαιοειδών          |
| 65101010 | Εναλλακτική Ηλεκτρική Ενέργεια                     | 65101015 | Συμβατική Ηλεκτρική Ενέργεια                  |
| 65102030 | Ύδρευση  |          |   |



**ATHEX**  
Athens Stock Exchange

Λεωφ. Αθηνών 110 104 42 Αθήνα  
110, Athinon Ave. GR 104 42 Athens  
tel. (+30)210-33.66.800, fax (+30)210-33.66.101  
[www.athexgroup.gr](http://www.athexgroup.gr)