

20

Ημερήσιο Δελτίο
Συναλλακτικής Δραστηριότητας

Daily Official List
of Trading Activity

Τετάρτη, 15 Απριλίου, 2020

Έτος: 141 Αύξων Αριθμός Συνεδρίασης: 70



ATHEXGROUP
Athens Exchange Group

Αποποίηση Ευθύνης:

Η εταιρεία Ελληνικά Χρηματιστήρια-Χρηματιστήριο Αθηνών Ανώνυμη Εταιρεία Συμμετοχών καταβάλλει κάθε δυνατή προσπάθεια ώστε να διασφαλίσει ότι οι πληροφορίες και τα λοιπά στοιχεία που εμφανίζονται στο Ημερήσιο Δελτίο Τιμών (Η.Δ.Τ.) είναι ορθά και πλήρη αλλά δεν έχει καμία ευθύνη για ενδεχόμενο λάθος ή παράλειψη στοιχείων και / ή ευθύνη σχετικά με την ακρίβεια, αξιοπιστία, επικαιροποίηση και πληρότητα των παραπάνω πληροφοριών και στοιχείων ή ευθύνη προερχόμενη άμεσα ή έμμεσα από την χρήση των παραπάνω πληροφοριών.

Η Εταιρία δεν έχει καμία ευθύνη για την ακρίβεια των στοιχείων που περιλαμβάνονται στις ανακοινώσεις των εισηγμένων εταιρειών. Πιθανές προσβολές δικαιωμάτων τρίτων από το περιεχόμενο των ανακοινώσεων συνιστούν αποκλειστική ευθύνη του αποστολέα των ανακοινώσεων.

Όλα τα αναγραφόμενα στο Η.Δ.Τ. στοιχεία παρέχονται μόνο για τους σκοπούς της πληροφόρησης και δεν συνιστούν παροχή επενδυτικών συμβουλών ή πρόσκληση για επένδυση σε κινητές αξίες που διαπραγματεύονται στο Χρηματιστήριο Αθηνών.

Αναγνωρίζεται και συμφωνείται ότι όλα τα δικαιώματα επί των πληροφοριών που εμφανίζονται στο Η.Δ.Τ. θα αποτελούν κυριότητα της εταιρίας και οποιοδήποτε άλλο δικαίωμα συμπεριλαμβανομένου του δικαιώματος πνευματικής ιδιοκτησίας, σήματος κλπ. ανήκουν στο Χρηματιστήριο Αθηνών.

Τα ανωτέρω στοιχεία αποτελούν ιδιοκτησία της Εταιρίας και προστατεύονται σύμφωνα με τις διατάξεις περί πνευματικής ιδιοκτησίας. Απαγορεύεται α) η με οποιοδήποτε τρόπο ή μέσο αναπαραγωγή, αναδημοσίευση, τροποποίηση, αντιγραφή, πώληση, μετάδοση ή διανομή του συνόλου ή μέρους τους, χωρίς αναφορά στην πηγή και β) η εμπορική εκμετάλλευση των στοιχείων από τρίτους.

Η Εταιρία δεν φέρει καμία ευθύνη προερχόμενη άμεσα ή έμμεσα από χρήση ή τυχόν αλλοίωση των ανωτέρω στοιχείων όταν αυτά χρησιμοποιούνται από

Ελληνικά Χρηματιστήρια - Χρηματιστήριο Αθηνών Α.Ε. Συμμετοχών

Λεωφόρος Αθηνών 110, 10442 Αθήνα, Τηλ: (210) 33.66.800, Fax: (210) 32.13.938

www.athexgroup.gr

Χρηματιστηριακό Κέντρο Θεσσαλονίκης

Κατούνη 16-18, Θεσ/νίκη 546 25, Τηλ: (2310) 567.667, Fax: (2310) 530.455

Συνεγγυητικό Κεφάλαιο Εξασφάλισης Επενδυτικών Υπηρεσιών

Φειδίου 14-16, Αθήνα 106 78, Τηλ: (210) 33.04.682, Fax: (210) 33.04.155

Επιτροπή Κεφαλαιαγοράς

Κολοκοτρώνη 1 & Σταδίου 1, Αθήνα 105 62, Τηλ: (210) 33.77.100, Fax: (210) 33.77.173

Πίνακας Περιεχομένων

Ενότητα 1: Στατιστικά Στοιχεία Χρεογράφων, Παραγώγων και Δανεισμού

- Οι Αγορές Χρεογράφων Παραγώγων Δανεισμού
- Χρηματιστηριακοί Δείκτες
- Αναλυτικά Στοιχεία Συναλλαγών Αγοράς Χρεογράφων
- Στοιχεία Συναλλαγών Κλάδων Χρηματιστηρίου Αθηνών & Χρηματοοικονομικών Προϊόντων (Δ.Α.Κ.)
- Οι 10 Μετοχές με τη μεγαλύτερη Άνοδο & Πτώση
- Αναλυτικά Στοιχεία Συναλλαγών Αγοράς Παραγώγων

Ενότητα 2: Αναλυτικά Στοιχεία Συναλλαγών Χρεογράφων

- Αναλυτικά Στοιχεία Συναλλαγών Χρεογράφων
- Σημειώσεις Χρεογράφων

Ενότητα 3: Στοιχεία Συναλλαγών Χρεογράφων

- Στοιχεία Συναλλαγών Πακέτων
- Στοιχεία Συναλλαγών Δικαιωμάτων

- Στοιχεία Δανεισμού Τίτλων
- Στοιχεία Συναλλαγών Εκποιήσεων
- Στοιχεία Συναλλαγών Εκποιήσεων Ενσώματων Ονομαστικών Μετοχών
- Στοιχεία Ενεργητικού Διαπραγματεύσιμων Αμοιβαίων Κεφαλαίων (Δ.Α.Κ.)
- Χαρακτηριστικά Διαπραγματεύσιμων Αμοιβαίων Κεφαλαίων (Δ.Α.Κ.)

Ενότητα 4: Ανακοινώσεις

Ενότητα 5: Ομόλογα Διαπραγματεύσιμα στην Αγορά Αξιών Σταθερού Εισοδήματος

- Ομολογιακά Δάνεια Επιχειρήσεων – Οργανωμένη Αγορά (Μετατρέψιμα)
- Ομολογιακά Δάνεια Επιχειρήσεων – Οργανωμένη Αγορά (Μη Μετατρέψιμα)
- Ομόλογα Ελληνικού Δημοσίου
- Έντοκα Γραμμάτια & Zero Coupon Ομόλογα Ελληνικού Δημοσίου
- Ομόλογα Ελληνικού Δημοσίου Διαπραγματεύσιμα με τη Μέθοδο Εκφώνησης - Αντιφώνησης
- Ομόλογα Κρατικών Τραπεζών

Ενότητα 6: Πρόσθετα Στοιχεία Ενημέρωσης

- Πίνακας Μελών Χρηματιστηρίου Αθηνών και Μελών ΕΤ.ΕΚ.
- Πίνακας Μετοχών Υπό Ειδική Διαπραγμάτευση
- Γνωστοποιήσεις Συναλλαγών - Κατάλογος Υπόχρεων Προσώπων

Ενότητα 7: Αναλυτικά Στοιχεία Συναλλαγών Αγοράς Παραγώγων

- Συμβόλαια Μελλοντικής Εκπλήρωσης σε Δείκτες
- Συμβόλαια Μελλοντικής Εκπλήρωσης σε Μετοχές
- Δικαιώματα Προαίρεσης σε Δείκτες
- Δικαιώματα Προαίρεσης σε Μετοχές
- Στοιχεία Συναλλαγών Προϊόντων Δανεισμού

Παράρτημα Α: Κωδικοί και ονομασίες Κλάδων Οικονομικής Δραστηριότητας του Χρηματιστηρίου Αθηνών

Οι Αγορές Χρεογράφων Παραγώγων Δανεισμού

Γενικός Δείκτης Τιμών και Αξία Συναλλαγών Μετοχών και Παραγώγων

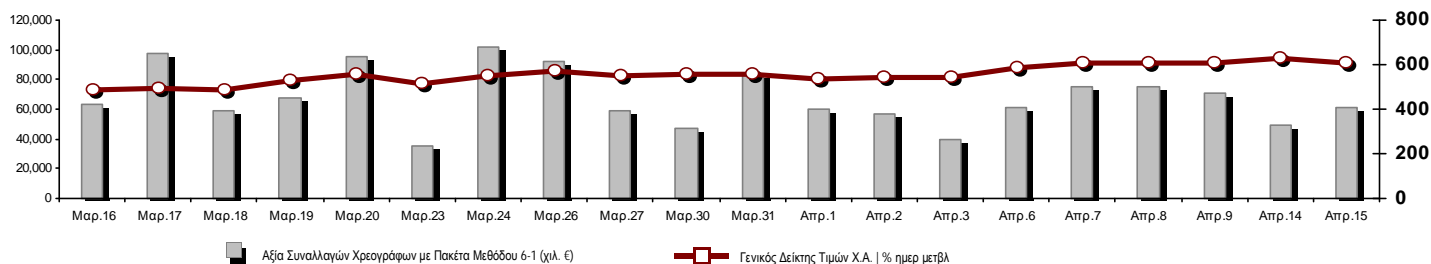

Κεφαλαιοποίηση Χ.Α. (εκατ €) **:	42,443.07		Συνολικές Ανοικτές Θέσεις σε Παράγωγα	193,867
Ημερήσια μεταβολή: εκατ. € %	-1,307.84	-2.99%	Ανοικτές θέσεις σε ΣΜΕ επί Δεικτών % ημερ μετβλ	3,215 -0.19%
Μέση ετήσια Κεφ/ποίηση: εκατ. € % Μετβλ. Μέση προηγ. έτος	52,980.66	-3.29%	Ανοικτές θέσεις σε ΣΜΕ επί μετοχών % ημερ μετβλ	186,690 1.03%
Γενικός Δείκτης Τιμών Χ.Α. % ημερ μετβλ	607.57	-3.28%	Ανοικτές θέσεις σε Δικαιώματα επί Δεικτών % ημερ μετβλ	2,015 1.00%
Κεφαλαιοποίηση Γενικού Δείκτη (εκατ. €)	37,441.42		Ανοικτές θέσεις σε Δικαιώματα επί μετοχών % ημερ μετβλ	1,947 1.04%
Ημερήσια μεταβολή (εκατ. €)	-1,314.76			
Αξία Συναλλαγών Χρεογράφων με Πακέτα Μεθόδου 6-1 (χιλ. €)	60,816.89		Πλήθος Συμβολαίων Παραγώγων:	26,380
Ημερήσια μεταβολή: %	11,641.31	23.67%	Ημερήσια μεταβολή: τμχ %	1,259 5.01%
Μέση Αξία Συν/γών ΥiD: χιλ. € % Μετβλ Μέση προηγ. έτος	80,581.64	22.45%	Μέσος Όγκος Συμβ. ΥiD: % Μετβλ Μέσο προηγ. Έτος	36,267 -13.43%
Αξία Συναλλαγών Πακέτων Μεθόδου 6-1 (χιλ. €)	12,225.94		Πλήθος Πράξεων Παραγώγων:	2,400
Αξία Συναλλαγών Πακέτων Μεθόδου 6-2 & 6-3 (χιλ. €)	150.86		Ημερήσια μεταβολή: πλήθος %	282 13.31%
Αξία Συναλλαγών Ομολόγων (χιλ.€)	452.31		Μέσο Πλήθος Πράξεων ΥiD: % Μετβλ Μέσο προηγ. Έτος	3,056 7.25%
Όγκος Συναλλαγών Χρεογράφων με Πακέτα Μεθόδου 6-1 (χιλ. Τμχ)	44,207.87		Συνολικές Ανοικτές Θέσεις σε Δανεισμό	392,386
Ημερήσια μεταβολή: χιλ. τμχ %	11,320.07	34.42%	Ημερήσια μεταβολή: τμχ %	-2,609 -0.66%
Μέσος Όγκος Συν/γών ΥiD: % Μετβλ Μέσο προηγ. Έτος	42,731.57	34.59%	Πλήθος Συναλλαγών Δανεισμού (Πολυμερής/Διμερής)	4,800
Όγκος Συναλλαγών Πακέτων Μεθόδου 6-1 (χιλ. Τεμάχια)	8,427.09		Ημερήσια μεταβολή: τμχ %	-2,450
Όγκος Συναλλαγών Πακέτων Μεθόδου 6-2 & 6-3 (χιλ. Τεμάχια)	373.51		Πλήθος Πολυμερών Συναλλαγών	4,800
Όγκος Συναλλαγών Ομολόγων	475,020		Πλήθος Διμερών Συναλλαγών	0
Πλήθος Πράξεων Χρεογράφων με Πακέτα Μεθόδου 6-1	33,530		Πλήθος Πράξεων Δανεισμού:	6
Ημερήσια μεταβολή: πλήθος %	600	1.82%	Ημερήσια μεταβολή: %	-2
Μέσο Πλήθος Πράξεων ΥiD: % Μετβλ Μέσο προηγ. Έτος	37,221	37.10%	Πλήθος Πράξεων Πολυμερών Συναλλαγών	6
Πλήθος πακέτων Μεθόδου 6-1	4		Πλήθος Πράξεων Διμερών Συναλλαγών	0
Πλήθος πακέτων Μεθόδου 6-2 & 6-3	1			
Πλήθος συναλλαγών Ομολόγων	49			

Κεφαλαιοποίηση Χ.Α. (εκατ €) **

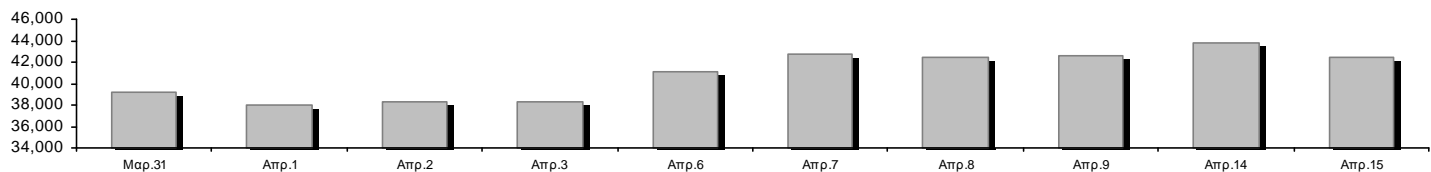

Ημερήσια Διακύμανση Γενικού Δείκτη Τιμών Χρηματιστηρίου Αθηνών

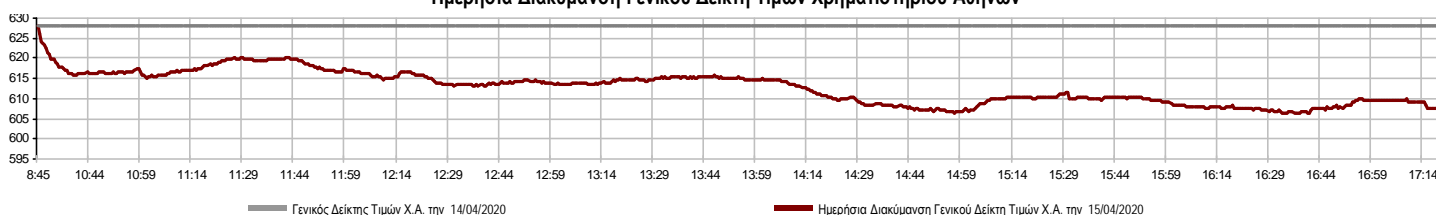

Χρηματιστηριακοί Δείκτες

Όνομασία Δείκτη	15/04/2020	14/04/2020	Δ μον.	Δ %	Κατώτερη	Ανώτερη	Κατ.έτους	Ανωτ.έτους	Ετησ. μεταβ.
Γενικός Δείκτης Τιμών Χ.Α.	607.57	628.19	-20.62	-3.28%	606.26	628.19	469.55	949.20	-33.72%
FTSE/Χ.Α. Large Cap	1,472.14	1,527.83	-55.69	-3.65%	1,467.28	1,527.83	1,135.79	2,371.26	-35.94%
FTSE/Χ.Α. Mid Cap	837.63	851.99	-14.36	-1.69%	835.27	860.07	659.09	1,298.86	-29.92%
FTSE/Χ.Α.-Χ.Α.Κ. Τραπεζικός Δείκτης	263.07	278.64	-15.57	-5.59%	258.30	278.64	201.47	673.55	-60.73%
FTSE/Χ.Α. Υψηλής Μερισματικής Απόδοσης	2,216.41	2,264.06	-47.65	-2.10%	2,205.40	2,264.06	1,730.40	3,015.23	-24.65%
FTSE/Χ.Α. Διεθνούς Δραστηριοποίησης Plus	1,663.80	1,700.64	-36.84	-2.17%	1,659.16	1,700.64	1,269.53	2,435.50	-28.24%
FTSE/Χ.Α. Διεθνούς Δραστηριοποίησης	1,874.28	1,920.04	-45.76	-2.38%	1,872.46	1,920.04	1,458.31	2,560.38	-24.50%
FTSE/Χ.Α. Mid & Small Cap Θεμελιωδών Μεγεθών	2,387.63	2,371.21	16.42	0.69%	2,371.08	2,399.80	2,028.59	3,205.70	-19.76%
Δείκτης ATHEX Select Plus	2,159.35	2,228.67	-69.32	-3.11%	2,158.88	2,228.67	1,698.34	3,182.42	-27.97%
Δείκτης ATHEX Select	2,306.03	2,348.31	-42.28	-1.80%	2,303.24	2,378.92	1,734.15	3,581.16	-29.54%
Δείκτης Τιμών Μεσαίας & Μικρής Κεφαλαιοπ. Χ.Α.	4,802.01	4,801.03	0.98	0.02%	4,755.94	4,837.27	3,964.16	6,324.97	-19.12%
FTSE/Χ.Α. Δείκτης Αγοράς	365.73	379.25	-13.52	-3.56%	364.54	379.25	282.92	587.56	-35.70%
Δείκτης FTSE Med	3,812.98	3,817.35	-4.37	-0.11%			3,062.99	5,342.28	-23.42%
Δείκτης Συνολικής Απόδοσης Γενικού Δείκτη Χ.Α.	997.40	1,031.26	-33.86	-3.28%	995.25	1,031.26	770.25	1,557.05	-33.31%
FTSE/Χ.Α. Large Cap Συνολικής Απόδοσης	2,204.15	2,287.53	-83.38	-3.64%			1,760.89	3,542.27	-35.43%
FTSE/Χ.Α. Large Cap Net Συνολικής Απόδοσης	673.32	698.79	-25.47	-3.64%	671.10	698.79	519.48	1,084.55	-35.45%
FTSE/Χ.Α. Mid Cap Συνολικής Απόδοσης	1,022.67	1,040.20	-17.53	-1.69%			818.92	1,582.98	-29.80%
FTSE/Χ.Α. Υψηλής Μερισματικής Απόδοσης Σ.Α.	2,216.41	2,264.06	-47.65	-2.10%			1,730.41	3,015.16	-23.71%
FTSE/Χ.Α.-Χ.Α.Κ. Τραπεζικός Δείκτης Συνολ. Απδό.	230.38	244.02	-13.64	-5.59%			178.09	588.56	-60.73%
Ελληνικός Δείκτης Mid & Small Cap	912.16	938.03	-25.87	-2.76%	911.44	938.03	701.19	1,312.90	-27.23%
FTSE/Χ.Α. Τράπεζες	347.58	368.16	-20.58	-5.59%	341.28	368.16	266.18	889.92	-60.73%
FTSE/Χ.Α. Ασφάλειες	1,594.50	1,626.39	-31.89	-1.96%	1,582.54	1,626.39	1,076.29	2,088.80	-21.26%
FTSE/Χ.Α. Χρηματοοικονομικές Υπηρεσίες	728.79	754.60	-25.81	-3.42%	728.79	755.47	548.44	1,123.81	-26.89%
FTSE/Χ.Α. Βιομηχανικά Προϊόντα & Υπηρεσίες	1,727.40	1,768.70	-41.30	-2.34%	1,706.63	1,768.70	1,302.84	2,712.84	-32.56%
FTSE/Χ.Α. Εμπόριο	45.71	45.58	0.13	0.29%	44.97	46.28	38.18	75.77	-34.36%
FTSE/Χ.Α. Ακίνητης Περιουσίας	3,871.45	4,026.53	-155.08	-3.85%	3,871.45	4,031.01	2,945.19	5,826.74	-29.16%
FTSE/Χ.Α. Προσωπικά & Οικιακά Προϊόντα	7,762.22	7,853.78	-91.56	-1.17%	7,566.95	7,853.78	5,596.91	10,280.00	-20.88%
FTSE/Χ.Α. Τρόφιμα & Ποτά	8,228.18	8,599.70	-371.52	-4.32%	8,199.17	8,599.70	5,768.28	13,004.12	-26.95%
FTSE/Χ.Α. Πρώτες Ύλες	4,078.73	4,305.15	-226.42	-5.26%	4,078.73	4,305.15	2,713.19	7,435.44	-36.84%
FTSE/Χ.Α. Κατασκευές & Υλικά	2,016.24	2,093.75	-77.51	-3.70%	2,000.76	2,101.61	1,403.78	3,344.96	-34.60%
FTSE/Χ.Α. Πετρέλαιο & Αέριο	3,436.01	3,580.87	-144.86	-4.05%	3,424.27	3,580.87	2,268.39	5,154.35	-31.94%
FTSE/Χ.Α. Χημικά	6,371.15	6,337.89	33.26	0.52%	6,293.45	6,408.97	5,513.26	9,442.19	-28.13%
FTSE/Χ.Α. Ταξίδια & Αναψυχή	1,180.84	1,212.05	-31.21	-2.57%	1,171.96	1,212.05	904.20	2,084.49	-39.12%
FTSE/Χ.Α. Τεχνολογία	690.21	702.47	-12.26	-1.75%	684.35	702.47	537.98	1,029.21	-23.35%
FTSE/Χ.Α. Τηλεπικοινωνίες	3,165.46	3,272.81	-107.35	-3.28%	3,165.46	3,272.81	2,480.07	3,960.95	-19.35%
FTSE/Χ.Α. Υπηρεσίες Κοινής Ωφέλειας	2,666.20	2,726.68	-60.48	-2.22%	2,655.81	2,726.68	1,865.80	3,447.76	-16.30%
FTSE/Χ.Α. Υγεία	462.54	462.54	0.00	0.00%	462.54	462.54	402.35	508.96	-8.38%
Δείκτης Όλων των Μετοχών Χ.Α.	149.27	153.92	-4.64	-3.02%	149.27	149.27	122.81	223.49	-30.78%
Ελληνικός Δείκτης Εταιρικών Ομολόγων	110.25	108.95	1.31	1.20%			106.56	121.22	-8.33%
Ελληνικός Δείκτης Τιμών Εταιρικών Ομολόγων	86.84	85.85	1.00	1.16%			84.04	96.15	-9.26%

Σημείωση 1: Το κλείσιμο των Δεικτών FTSE/Med 100, Ελληνικός Δείκτης Εταιρικών Ομολόγων και, Ελληνικός Δείκτης Τιμών Εταιρικών Ομολόγων αφορούν την συνεδρίαση της 09/04/2020.

Σημείωση 2: Ο Ελληνικός Δείκτης Mid & Small Cap είναι Customized δείκτης υπολογιζόμενος από το Χρηματιστήριο Αθηνών.

Χρηματιστηριακοί Δείκτες

Δείκτης FTSE/Large Cap

15/04/2020: -3.65% FTSE/Χ.Α. Mid Cap

15/04/2020: -1.69%

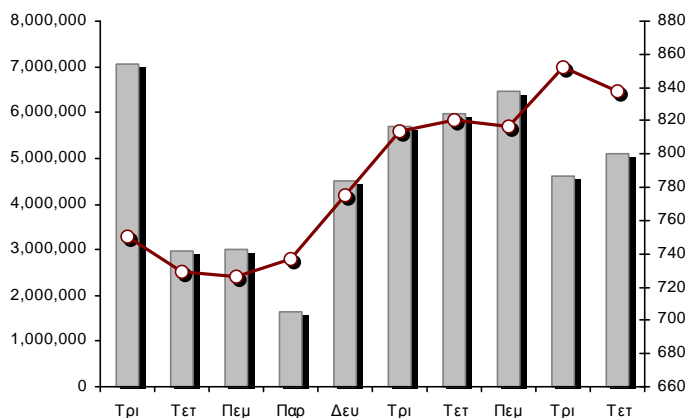
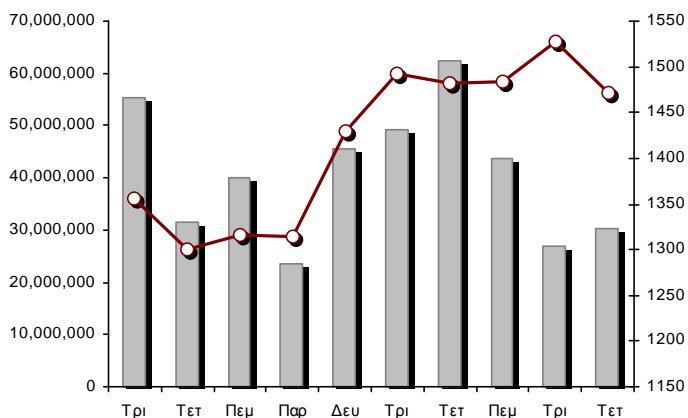

FTSE/Χ.Α. Διεθνούς Δραστηριοποίησης Plus

15/04/2020: -2.17%

FTSE/Χ.Α. Διεθνούς Δραστηριοποίησης

15/04/2020: -2.38%

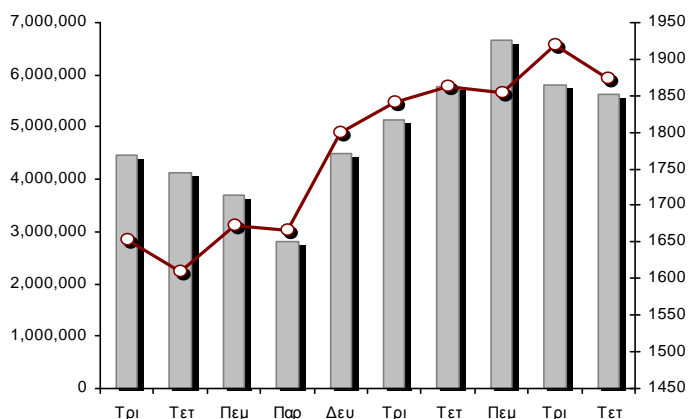
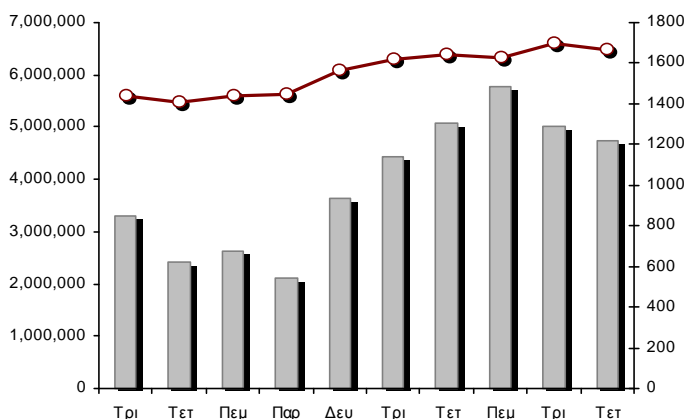

Δείκτης FTSE/Χ.Α. Mid & Small Cap Θεμελιωδών Μεγεθών

15/04/2020: 0.69%

Δείκτης Τιμών Μεσαίας & Μικρής Κεφαλαισπ. Χ.Α.

15/04/2020: 0.02%

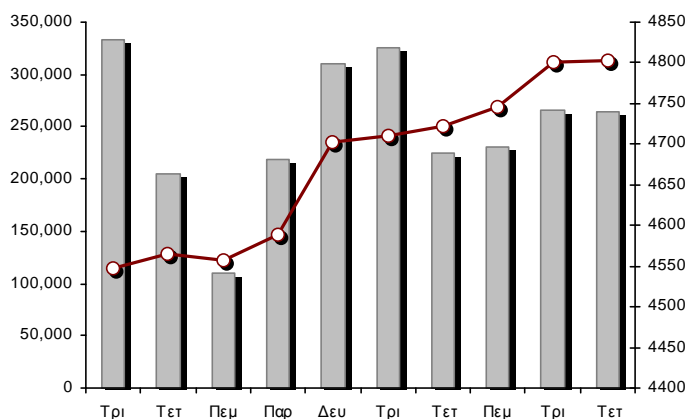
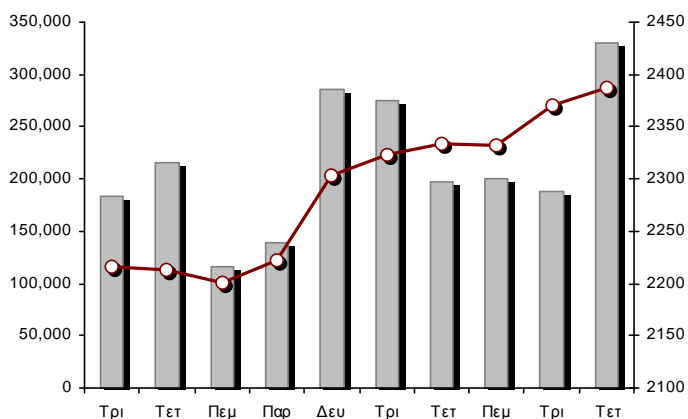

■ Όγκος συναλλαγών δεικτών

— Τιμές κλεισίματος δεικτών

Αναλυτικά Στοιχεία Συναλλαγών Αγοράς Χρεογράφων

	Όλα τα Χρεόγραφα	Κύρια Αγορά	Επιτήρηση	Διαπραγματεύσιμα Αμοιβαία Κεφάλαια
Σύνολα	121	107	13	1
Ανοδικές / Καθοδικές / Σταθερές:	26 / 72 / 23	22 / 68 / 17	4 / 3 / 6	0 / 1 / 0
Κεφαλαιοποίηση Χ.Α. (εκατ €) **	42,443.07	42,187.97	255.10	
Μέση Ημερήσια Αξία Συν/γών (χιλ. €)	80,581.64	80,481.19	112.81	91.48
Αξία Συναλλαγών	60,967.75	60,922.49	37.23	8.03
Κύριος Πίνακας:	48,590.95	48,545.69	37.23	8.03
Προσυμφωνημένων Συναλλαγών 6_1_2_3:	12,376.80	12,376.80	0.00	0.00
Πίνακας Εκποιήσεων:	0.00	0.00	0.00	0.00
Πίνακας Ειδικών Όρων:	0.00	0.00	0.00	0.00
Μέσος Ημερήσιος Όγκος Συναλλαγών	42,731,572	42,077,494	675,575	4,672
Όγκος Συναλλαγών	44,581,379	44,204,749	376,099	531
Κύριος Πίνακας:	35,780,776	35,404,146	376,099	531
Προσυμφωνημένων Συναλλαγών 6_1_2_3:	8,800,603	8,800,603	0	0
Πίνακας Εκποιήσεων:	0	0	0	0
Πίνακας Ειδικών Όρων:	0	0	0	0
Μέσο Ημερήσιο Πλήθος Πράξεων	37,221	37,055	163	6
Αριθμός Πράξεων	33,531	33,415	110	6
Κύριος Πίνακας:	33,526	33,410	110	6
Προσυμφωνημένων Συναλλαγών 6_1_2_3:	5	5	0	0
Πίνακας Εκποιήσεων:	0	0	0	0
Πίνακας Ειδικών Όρων:	0	0	0	0

Στοιχεία Συναλλαγών Κλάδων Χρηματιστηρίου Αθηνών & Χρηματοοικονομικών Προϊόντων (Δ.Α.Κ.)

Κωδικός	Κλάδοι	Ανοδικές / Καθοδικές / Σταθερές	Αριθμός Πράξεων	Όγκος Συναλλαγών	Αξία Συναλλαγών	% στη Συνολική Αξία
12000	- Χρηματοοικονομικά Προϊόντα	0 / 1 / 0	6	531	8,030.72	0.01%
3510	- Ακίνητη Περιουσία	0 / 5 / 3	828	211,603	911,657.81	1.50%
3030	- Ασφάλειες	0 / 1 / 0	32	6,657	26,747.27	0.04%
5020	- Βιομηχανικά Προϊόντα & Υπηρεσίες	5 / 9 / 5	1,935	726,416	2,012,951.39	3.30%
4040	- Εμπόριο	2 / 3 / 1	531	204,428	615,779.58	1.01%
6010	- Ενέργεια	0 / 3 / 1	1,150	228,936	2,258,957.53	3.71%
4020	- Καταναλωτικά Προϊόντα & Υπηρεσίες	5 / 2 / 0	2,851	906,243	3,791,965.31	6.22%
5010	- Κατασκευές & Υλικά Κατασκευών	2 / 9 / 2	4,396	3,367,937	4,473,258.10	7.34%
4030	- Μέσα Ενημέρωσης	1 / 0 / 1	38	34,550	6,562.33	0.01%
4520	- Προσωπική Φροντίδα, Φάρμακα & Παντοπωλεία	2 / 1 / 0	320	62,642	356,988.25	0.59%
5510	- Πρώτες Ύλες	2 / 8 / 1	1,076	478,012	655,924.23	1.08%
4050	- Ταξίδια και Αναψυχή	1 / 5 / 0	2,697	1,135,127	4,225,175.40	6.93%
1010	- Τεχνολογία	2 / 5 / 1	457	197,937	325,650.06	0.53%
1510	- Τηλεπικοινωνίες	1 / 3 / 0	1,783	903,146	8,749,026.11	14.35%
3010	- Τράπεζες	0 / 5 / 1	11,358	23,906,936	16,478,518.35	27.03%
4510	- Τρόφιμα, Ποτά & Καπνοβιομηχανίες	2 / 3 / 5	592	8,393,729	11,878,521.02	19.48%
2010	- Υγεία	0 / 2 / 2	48	11,017	16,450.25	0.03%
6510	- Υπηρεσίες Κοινής Ωφέλειας	0 / 5 / 0	2,467	1,148,390	3,611,670.14	5.92%
3020	- Χρηματοοικονομικές Υπηρεσίες	1 / 2 / 0	966	2,657,142	563,914.08	0.92%

Οι 10 Μετοχές με τη μεγαλύτερη Άνοδο & Πτώση

Κύρια Αγορά

Μετοχές με τη μεγαλύτερη Θετική μεταβολή τιμής	Τιμή κλεισ.	Μεταβ.	Μετοχές με τη μεγαλύτερη Αρνητική μεταβολή τιμής	Τιμή κλεισ.	Μεταβ.
ΠΑΠΟΥΤΣΑΝΗΣ (ΚΟ)	1.62	8.00% #	ΑΛΟΥΜΥΛ (ΚΟ)	0.768	-11.72% α
ΚΥΡΙΑΚΟΥΛΗΣ (ΚΟ)	1.07	3.88% #	ΕΛΛΑΚΤΩΡ (ΚΟ)	0.9035	-7.38% α
ΠΛΑΣΤΙΚΑ ΚΡΗΤΗΣ (ΚΟ)	11.2	3.23% #	ΙΑΤΡΙΚΟ ΑΘΗΝΩΝ (ΚΟ)	1.44	-7.10% α
ΚΑΡΕΛΙΑ (ΚΟ)	250	1.63% #	MARFIN INVESTMENT GROUP (ΚΟ)	0.0647	-7.04% α
CNL CAPITAL (ΚΟ)	8.1	1.25% #	ΕΚΤΕΡ (ΚΟ)	0.82	-6.39% α
AUTOHELLAS (ΚΟ)	4.37	0.92% #	ΚΟΡΔΕΛΛΟΥ Χ. ΑΦΟΙ (ΚΟ)	0.22	-6.38% α
PROFILE (ΚΟ)	3.3	0.92% #	EUROBANK HOLDINGS (ΚΟ)	0.375	-6.25% α
ΤΕΧΝΙΚΗ ΟΛΥΜΠΙΑΚΗ (ΚΟ)	1.9	0.10% #	REDS (ΚΟ)	0.96	-5.88% α
			ΕΘΝΙΚΗ ΤΡΑΠΕΖΑ (ΚΟ)	1.21	-5.54% α
			ALPHA BANK (ΚΟ)	0.69	-5.43% α

Μετοχές με τη μεγαλύτερη Αξία Συναλλαγών	Αξία (χιλ. €)	Μεταβ.	Μετοχές με το μεγαλύτερο Όγκο Συναλλαγών	Όγκος	Μεταβ.
ΠΕΡΣΕΥΣ (ΚΟ)	9,424.11	0.00% -	EUROBANK HOLDINGS (ΚΟ)	10,503,090	-6.25% α
ΟΤΕ (ΚΟ)	8,675.71	-3.28% α	ΠΕΡΣΕΥΣ (ΚΟ)	8,194,879	0.00% -
ΕΘΝΙΚΗ ΤΡΑΠΕΖΑ (ΚΟ)	5,710.28	-5.54% α	ALPHA BANK (ΚΟ)	6,656,062	-5.43% α
ALPHA BANK (ΚΟ)	4,633.89	-5.43% α	ΕΘΝΙΚΗ ΤΡΑΠΕΖΑ (ΚΟ)	4,728,568	-5.54% α
EUROBANK HOLDINGS (ΚΟ)	3,966.90	-6.25% α	ΕΛΛΑΚΤΩΡ (ΚΟ)	2,586,743	-7.38% α
ΟΠΑΠ (ΚΟ)	3,275.35	-2.62% α	MARFIN INVESTMENT GROUP (ΚΟ)	2,544,251	-7.04% α
ΕΛΛΑΚΤΩΡ (ΚΟ)	2,460.63	-7.38% α	ΠΕΙΡΑΙΩΣ ΤΡΑΠΕΖΑ (ΚΟ)	1,536,516	-4.41% α
COCA-COLA HBC AG (ΚΟ)	2,401.80	-4.35% α	ΔΕΗ (ΚΟ)	751,978	-4.92% α
ΠΕΙΡΑΙΩΣ ΤΡΑΠΕΖΑ (ΚΟ)	1,988.94	-4.41% α	ΟΤΕ (ΚΟ)	746,806	-3.28% α
ΔΕΗ (ΚΟ)	1,923.10	-4.92% α	ΤΕΧΝΙΚΗ ΟΛΥΜΠΙΑΚΗ (ΚΟ)	557,648	0.10% #

Σημείωση: Απεικονίζονται οι Μετοχές που δεν ανήκουν στις Κατηγορίες Χαμηλής Διασποράς και Επιτήρησης και πραγματοποιήσαν κατά τη διάρκεια της συνεδρίασης Αξία Συναλλαγών μεγαλύτερη από 10,000 Ευρώ.

Αναλυτικά Στοιχεία Συναλλαγών Αγοράς Παραγώγων

	Αριθμός Πράξεων	Όγκος	Ανοικτές θέσεις
Σ.Μ.Ε. σε Δείκτες	509	4,420	3,215
FTSE/X.A. Large Cap	509	4,420	3,215
Σ.Μ.Ε. σε Μετοχές	1,881	21,919	186,690
ΑΔΜΗΕ ΣΥΜΜΕΤΟΧΩΝ Α.Ε. (ΚΟ)	32	112	2,838
ALPHA BANK (ΚΟ)	263	3,485	26,695
ΑΤΤΙΚΑ BANK Α.Τ.Ε. (ΚΟ)	0	0	1,229
COCA-COLA HBC AG (ΚΟ)	14	54	238
CENERGY HOLDINGS (ΚΑ)	16	86	2,570
ΕΛΛΑΚΤΩΡ (ΚΟ)	281	1,921	9,477
EUROBANK HOLDINGS (ΚΟ)	314	6,285	44,494
ΕΥΔΑΠ (ΚΟ)	6	28	116
FOURLIS ΣΥΜΜΕΤΟΧΩΝ (ΚΟ)	20	42	417
ΓΕΚ ΤΕΡΝΑ (ΚΟ)	76	191	2,528
ΕΛΛΗΝ. ΧΡΗΜΑΤΙΣΤΗΡΙΑ-Χ.Α. (ΚΟ)	30	142	1,406
ΕΛΛΗΝΙΚΑ ΠΕΤΡΕΛΑΙΑ (ΚΟ)	1	1	1,313
INTRACOM HOLDINGS (ΚΟ)	12	216	1,630
ΙΝΤΡΑΛΟΤ (ΚΟ)	0	0	1,128
JUMBO (ΚΟ)	1	5	164
LAMDA DEVELOPMENT(ΚΟ)	33	150	770
MARFIN INVESTMENT GROUP (ΚΟ)	19	480	41,890
ΜΟΤΟΡ ΟΪΛ (ΚΟ)	8	15	129
ΜΥΤΙΛΗΝΑΙΟΣ (ΚΟ)	50	164	3,491
ΕΘΝΙΚΗ ΤΡΑΠΕΖΑ (ΚΟ)	327	5,530	18,902
ΟΠΑΠ (ΚΟ)	59	188	1,881
ΟΤΕ (ΚΟ)	22	54	1,585
ΟΛΠ (ΚΟ)	4	12	156
ΠΕΙΡΑΙΩΣ ΤΡΑΠΕΖΑ (ΚΟ)	138	1,822	9,486
ΔΕΗ (ΚΟ)	69	550	6,252
ΤΕΡΝΑ ΕΝΕΡΓΕΙΑΚΗ (ΚΟ)	16	76	3,146
ΤΙΤΑΝ CEMENT (ΚΑ)	32	77	355
ΒΙΟΗΑΛCO SA/NV (ΚΑ)	38	233	2,404
Δικαιώματα σε Δείκτες	4	11	2,015
FTSE/X.A. Large Cap	4	11	2,015
Δικαιώματα σε Μετοχές	6	30	1,947
ALPHA BANK (ΚΟ)	0	0	154
ΕΘΝΙΚΗ ΤΡΑΠΕΖΑ (ΚΟ)	0	0	495
ΟΠΑΠ (ΚΟ)	6	30	455
ΟΤΕ (ΚΟ)	0	0	195
ΠΕΙΡΑΙΩΣ ΤΡΑΠΕΖΑ (ΚΟ)	0	0	350
ΔΕΗ (ΚΟ)	0	0	298
Συνολική Δραστηριότητα	2,400	26,380	193,867

Ημερήσιο Δελτίο Τιμών

Έτος: 141 Αύξων Αριθμός Συνεδρίασης: 70

Ενότητα 2: Αναλυτικά Στοιχεία Συναλλαγών Χρεογράφων

Τετάρτη, 15 Απριλίου, 2020

Πληθος Χρεογράφων	Ονομ. Αξία	Μερίσματα [1]			Ημερ. Τελευτ. Αποκοπή		Σημ. Χρεόγραφα	Τιμή κλεισίματος	% μεταβ.	Προηγ. Κλείσιμο-ημ/νία	Άνοιγμα	Κατωτ Τιμή	Ανωτ Τιμή	Τελ Σταθμ Τιμή	Τελευταία ζήτηση [7]	Τελευταία προσφορά [7]	P/E μετά φ. Χρήστ	Όγκος	Πράξεις	Αξία Συναλλαγών[8]	Χ.Α. Εταιρείας (χιλ. €) [3,5]	Χαμηλό έτους	Υψηλό έτους	Κλάδος [4]			
		2017	2018	2019	Μέρισμα [2]	Δικαίωμα																					
7,125,216	0.650	---	---	---	01/07/2005	14/12/1999	4955	0.144	---	0.144	14/04/2020	0.172	0.172	0.172	0.172	2000@0.120	1317@0.170	---	2018	100	1	17.20	1,026.03	0.058	0.226	45102010	
7,734,375	1.00	---	---	---	09/07/2007	07/01/2011	5112	0.0505	---	0.0505	14/04/2020	---	---	---	---	3000@0.061	---	---	---	---	---	390.59	0.0505	0.116	40301030		
15,842,391	1.51	---	---	---	15/07/2009	12/05/2000	5141	0.115	---	0.115	14/04/2020	---	---	---	---	600@0.094	5000@0.138	---	---	---	---	1,821.87	0.092	0.19	55102010		
119,596,817	0.040	---	---	---	15/07/2008	27/04/2017	5190	0.6	---	0.6	14/04/2020	---	---	---	---	1000@0.715	---	---	---	---	---	71,758.09	0.4	0.6	45102020		
24,319,250	0.300	---	---	---	09/07/2002	04/07/2007	5165	0.168	5.00	0.16	14/04/2020	0.168	0.168	0.168	0.168	1000@0.160	1058@0.168	---	---	1,800	4	302.40	4,085.63	0.11	0.199	50101010	
245,497,664	0.310	---	---	---	01/07/2008	30/07/2012	5207	0.1	---	0.1	14/04/2020	0.1	0.1	0.1	0.1	5596770@0.100	---	---	---	17,393	9	1,739.30	24,549.77	0.1	0.101	45102010	
10,186,667	1.35	---	---	---	24/06/2008	02/02/2016	4887	0.224	---	0.224	14/04/2020	---	---	---	---	510@0.226	2000@0.266	---	---	---	---	---	2,281.81	0.192	0.57	55102010	
766,000	1.00	---	---	---	01/07/2004	11/12/2012	5193	1.8	---	1.8	14/04/2020	---	---	---	---	---	55.15	2018	---	---	---	---	1,658.10	1.78	2.16	55101020	
245,000	1.00	---	---	---	19/07/2010	11/12/2012	5194	1.14	---	1.14	14/04/2020	---	---	---	---	---	34.93	2018	---	---	---	---	---	1,658.10	0.9	1.15	55101020

Κατάσταση σε Αναστολή

20,255,805	0.300	---	---	---	22/08/2006	02/08/2010	5136	0.058	---	0.058	28/04/2017	---	---	---	---	---	---	---	---	---	---	---	---	---	1,174.84	0.058	0.058	20101010		
21,820,410	0.800	---	---	---	22/05/2008	02/08/2011	5174	0.448	---	0.448	30/04/2018	---	---	---	---	---	---	---	---	---	---	---	---	---	---	9,775.54	0.448	0.448	20101010	
66,948,210	0.300	---	---	---	22/09/2015	22/09/2015	5179	4.8	---	4.8	24/05/2018	---	---	---	---	---	---	---	---	---	---	---	---	---	---	321,351.41	4.8	4.8	40401030	
14,870,100	0.300	---	---	---	15/05/2008	26/09/2011	5130	0.014	---	0.014	13/04/2017	---	---	---	---	---	---	---	---	---	---	---	---	---	---	208.18	0.014	0.014	10102030	
33,930,000	0.300	---	---	---	03/07/2006	30/05/2001	4865	0.304	---	0.304	30/03/2012	---	---	---	---	---	---	---	---	---	---	---	---	---	---	10,314.72	0.304	0.304	35101010	
77,126,446	0.340	---	---	---	23/05/2005	18/08/2011	5206	0.0125	---	0.0125	30/04/2019	---	---	---	---	---	---	---	---	---	---	---	---	---	---	964.08	0.0125	0.0125	40202020	
6,000,000	0.600	---	---	---	13/06/2008	08/04/2004	5172	0.008	---	0.008	27/04/2018	---	---	---	---	---	---	---	---	---	---	---	---	---	---	48.00	0.008	0.008	30302015	
7,085,888	1.59	---	---	---	02/07/1996	06/09/2010	5216	2.6	---	2.6	30/09/2019	---	---	---	---	---	---	---	---	---	---	---	---	---	---	18,423.31	2.6	2.6	35101010	
25,179,640	0.600	---	---	---	08/08/1994	19/09/2000	5191	0.026	---	0.026	01/10/2018	---	---	---	---	---	---	---	---	---	---	---	---	---	---	742.45	0.026	0.026	45101015	
1,540,000	0.600	---	---	---	08/08/1994	19/09/2000	5192	0.057	---	0.057	01/10/2018	---	---	---	---	---	---	---	---	---	---	---	---	---	---	742.45	0.057	0.057	45101015	
24,619,524	0.500	---	---	---	10/10/1986	30/12/2002	4914	0.088	---	0.088	30/08/2012	---	---	---	---	---	---	---	---	---	---	---	---	---	---	2,166.52	0.088	0.088	35101010	
31,543,600	0.420	---	---	---	19/07/2010	19/12/2018	5205	1.085	---	1.085	30/04/2019	---	---	---	---	---	---	---	---	---	---	---	---	---	---	34,224.81	1.085	1.085	45102020	
23,935,280	0.300	---	---	---	29/06/2009	13/06/2000	5153	0.107	---	0.107	02/10/2017	---	---	---	---	---	---	---	---	---	---	---	---	---	---	2,561.07	0.107	0.107	40301030	
255,459,600	0.300	---	---	---	26/06/2000	03/12/2010	5101	0.07	---	0.07	31/08/2015	---	---	---	---	---	---	---	---	---	---	---	---	---	---	---	17,882.17	0.07	0.07	40501015
23,463,874	0.800	---	---	---	23/05/2003	21/12/1999	4918	0.125	---	0.125	30/08/2012	---	---	---	---	---	---	---	---	---	---	---	---	---	---	---	2,932.98	0.125	0.125	50206030
18,750,000	0.300	---	---	---	02/07/2001	31/12/2012	5154	0.089	---	0.089	02/10/2017	---	---	---	---	---	---	---	---	---	---	---	---	---	---	---	1,668.75	0.089	0.089	40301030
100,793,572	0.300	---	---	---	16/07/2009	11/02/2016	5110	0.06	---	0.06	07/03/2016	---	---	---	---	---	---	---	---	---	---	---	---	---	---	---	6,047.61	0.06	0.06	40301035
4,034,950	0.680	---	---	---	01/07/2005	30/12/2010	5171	0.14	---	0.14	27/04/2018	---	---	---	---	---	---	---	---	---	---	---	---	---	---	---	564.89	0.14	0.14	45102020

Σημειώσεις Χρεογράφων

Κωδικός	Κείμενο σημείωσης
()	- Προσαρμοσμένα Μέρισματα λόγω διανομής Δωρεάν μετοχών.
*	- Τελευταία προσαρμοσμένη τιμή κλεισίματος.
[1]	- Καθαρά μερίσματα.
[2]	- Στη στήλη "Ημερ. Αποκοπής τελευταίου δικαιώματος" αναφέρεται η Ημερομηνία εισαγωγής για Νέες Εταιρείες.
[3]	- Η Χρηματιστηριακή αξία αναφέρεται στο σύνολο των μετοχών
[4]	- Η κωδικοποίηση των Κλάδων Οικονομικής Δραστηριότητας του Χ.Α. παρουσιάζονται στο Παράρτημα Α
[5]	- Η Χρηματιστηριακή Αξία αναφέρεται στο σύνολο των κατηγοριών μετοχών (εφόσον έχουν εισαχθεί περισσότερες της μιας κατηγορίες) και δεν αναφέρεται σε επιμέρους κατηγορίες μετοχών μιας εταιρείας.
[6]	- P/E μεγαλύτερο του 100
[7]	- Τελευταία εικόνα του Βιβλίου Εντολών πριν το τέλος της συνεδρίασης
[8]	- Στην Αξία Συναλλαγών των Μετοχών περιλαμβάνονται όλοι οι τύποι Πακέτων
4750	- Μεταφορά στην Κατηγορία Επιτήρησης από 8/4/2011.
4865	- Αναστολή διαπραγμάτευσης από 2/4/2012.
4887	- Μεταφορά στην Κατηγορία Επιτήρησης από 10/4/2012.
4912	- Μεταφορά στην κατηγορία Επιτήρησης από 31/7/2012.
4914	- Αναστολή διαπραγμάτευσης από 31/8/2012.
4918	- Αναστολή διαπραγμάτευσης από 31/8/2012.
4955	- Μεταφορά στην Επιτήρηση από 5/4/2013.
4957	- Μεταφορά στην Επιτήρηση από 5/4/2013.
4958	- Μεταφορά στην Επιτήρηση από 5/4/2013.
4959	- Μεταφορά στην Επιτήρηση από 5/4/2013.
5080	- Μεταφορά στην κατηγορία Επιτήρησης από 05/12/2014.
5093	- Μεταφορά στην Κατηγορία Επιτήρησης από 8/4/2015.
5095	- Μεταφορά στην Επιτήρηση από 09/04/2015.
5101	- Αναστολή διαπραγμάτευσης από 1/9/2015.
5110	- Αναστολή διαπραγμάτευσης από 08/03/2016.
5112	- Μεταφορά στην Κατηγορία Επιτήρησης από 15/04/2016.
5115	- Μεταφορά στην Κατηγορία Επιτήρησης από 15/04/2016.
5123	- Μεταφορά στην Κατηγορία Επιτήρησης από 01/04/2016.
5130	- Αναστολή διαπραγμάτευσης από 18/04/2017.
5136	- Αναστολή διαπραγμάτευσης από 02/05/2017.
5141	- Μεταφορά στην Κατηγορία Επιτήρησης από 10/05/2017.
5153	- Αναστολή διαπραγμάτευσης από 03/10/2017.
5154	- Αναστολή διαπραγμάτευσης από 03/10/2017.
5156	- Μεταφορά στην κατηγορία Επιτήρησης από 11/12/2017.
5160	- Μεταφορά στην Κατηγορία Επιτήρησης από 15/04/2016.
5161	- Μεταφορά στην κατηγορία Επιτήρησης από τις 25/11/2011.
5162	- Μεταφορά στην Κατηγορία Επιτήρησης από 21/12/2009.
5165	- Μεταφορά στην Κατηγορία Επιτήρησης από 15/02/2018.
5171	- Αναστολή διαπραγμάτευσης από 30/04/2018.
5172	- Αναστολή διαπραγμάτευσης από 30/04/2018.
5174	- Αναστολή διαπραγμάτευσης από 02/05/2018.
5178	- Μεταφορά στην Κατηγορία Επιτήρησης από 11/05/2018.
5179	- Αναστολή διαπραγμάτευσης από 25/05/2018.
5190	- Μεταφορά στην Κατηγορία Επιτήρησης από 01/10/2018.
5191	- Αναστολή διαπραγμάτευσης από 02/10/2018.
5192	- Αναστολή διαπραγμάτευσης από 02/10/2018.
5193	- Μεταφορά στην κατηγορία Επιτήρησης από 25/10/2018.
5194	- Μεταφορά στην κατηγορία Επιτήρησης από 25/10/2018.
5195	- Μεταφορά στην κατηγορία Επιτήρησης από 25/10/2018.
5197	- Μεταφορά στην κατηγορία Επιτήρησης από 07/11/2018.
5205	- Αναστολή διαπραγμάτευσης από 02/05/2019.
5206	- Αναστολή διαπραγμάτευσης από 02/05/2019.

Σημειώσεις Χρεογράφων

Κωδικός Κείμενο σημείωσης

- | | | |
|------|---|--|
| 5207 | - | Μεταφορά στην Επιτήρηση από 13/05/2019. |
| 5216 | - | Αναστολή διαπραγμάτευσης από 01/10/2019. |
| 5231 | - | Μεταφορά στην Επιτήρηση από 5/4/2013. |
| 5232 | - | Μεταφορά στην Κατηγορία Επιτήρησης από 08/04/2011. |

Στοιχεία Συναλλαγών Πακέτων

Χρεόγραφο	Όγκος πακέτου	Τιμή πακέτου	Αξία πακέτου	Ώρα έγκρισης	Σημείωση
EUROBANK HOLDINGS (ΚΟ)	373,510	0.404	150,860.69	10:32:36	14
ΟΤΕ (ΚΟ)	145,190	11.69	1,696,545.15	14:10:41	20
ΠΕΡΣΕΥΣ (ΚΟ)	7,150,662	1.15	8,223,261.30	14:59:41	20
ΠΕΡΣΕΥΣ (ΚΟ)	1,034,447	1.15	1,189,614.05	15:01:09	20
ΟΤΕ (ΚΟ)	96,794	11.54	1,116,518.79	16:46:12	20

Σημειώσεις πακέτων

- 9 - Μέθοδος 6-1 / Ειδική Χρέωση
- 10 - Μέθοδος 6-1 / Ειδική Χρέωση, Αυθημερόν Διακανονισμός
- 14 - Μέθοδος 6-3 / Πακέτο Αποκατάστασης, Ατελής αγορά και Πώληση
- 18 - Μέθοδος 6-2 / SPOT 1
- 19 - Μέθοδος 6-2 / SPOT 2
- 20 - Μέθοδος 6-1 και Μέθοδος 6-1 Αυθημερόν Διακανονισμός
- 21 - Άλλη Προσυμφωνημένη

Στοιχεία Συναλλαγών Δικαιωμάτων

Ημερ. αποκοπής	Έναρξη εξάσκησης	Λήξη εξάσκησης	Λήξη διαπραγμάτευσης	Δικαιώματα	Κατωτ Τιμή	Ανωτ Τιμή	Τιμή κλεισ.	Τελευταία ζήτηση	Τελευταία προσφορά	Όγκος	Πράξεις	Αξία Συναλλαγών
----------------	------------------	----------------	----------------------	------------	------------	-----------	-------------	------------------	--------------------	-------	---------	-----------------

Δεν υπάρχουν Συναλλαγές Δικαιωμάτων.

Στοιχεία Συναλλαγών Εκποιήσεων

Χρεόγραφα	Τύπος Χρεογράφου	Όγκος Συναλλαγών	Αριθμός Πράξεων	Αξία Συναλλαγών	Σημείωση
-----------	------------------	------------------	-----------------	-----------------	----------

Δεν πραγματοποιήθηκαν Εκποιήσεις Μετοχών.

Σημειώσεις Εκποιήσεων

- 1 - Κανονική Εκποίηση.
- 2 - Εκποίηση Ενσώματων Ονομαστικών Μετοχών.
- 3 - Εκποίηση Αδιάθετων Κλασματικών Υπολοίπων.

Στοιχεία Συναλλαγών Εκποιήσεων Ενσώματων Ονομαστικών Μετοχών

Χρεόγραφα	Ημερ/νία έναρξης	Ημερ/νία λήξης	Αρχικό πλήθος	Διαθέσιμο πλήθος	Ημερομηνία	Μέση τιμή (ημέρας)	Μέση τιμή (περιόδου)	Αριθμός Πράξεων	Όγκος Συναλλαγών	Αξία Συναλλαγών
-----------	------------------	----------------	---------------	------------------	------------	--------------------	----------------------	-----------------	------------------	-----------------

Δεν πραγματοποιήθηκαν Εκποιήσεις Ενσώματων Ονομαστικών Μετοχών.

Σημειώσεις Εκποιήσεων

Σύμφωνα με την Απόφαση 1/380/04.05.2006 της Επιτροπής Κεφαλαιαγοράς εκποιούνται μέσω του Χρηματιστηρίου Αθηνών με επιμέλεια της εκδότριας εταιρείας, οι ενσώματες ονομαστικές μετοχές που δεν έχουν κατατεθεί στην εκδότρια προς απούλοποίηση. Η εκποίηση διενεργείται σύμφωνα με τον τρόπο που ορίζεται στο άρθρο 99Α του Κανονισμού του Χρηματιστηρίου Αθηνών.

Στοιχεία Ενεργητικού Διαπραγματεύσιμων Αμοιβαίων Κεφαλαίων (Δ.Α.Κ.)

	Ημερομηνία συναλλαγών	Δημιουργία / Εξαγορά	Αριθ. Μερ. (T-1)	Νέα Μερ. (T-1)	Εξαγορασθ. Μερ. (T-1)	Μερίδια (T) [1]	Αξία Ενεργητικού [2]	Καθαρή Τιμή	Μέρισμα /Μερίδιο	Ημερ. Αποκοπής
ALPHA ETF FTSE Athex Large Cap	15/04/2020	5,000	812,382	---	---	812,382	12,886,220.00	15.8623	0.43	30/06/2018

Σημειώσεις Δ.Α.Κ.

[1] - Αριθμ. μεριδίων (T) = Αριθμ. μεριδίων (T-1) + Νεοεκδιθέντα μερίδια (T-1) - Εξαγορασθέντα μερίδια (T-1)

[2] - Περιλαμβάνονται και τα μερίδια που δημιουργήθηκαν / εξαγοράσθηκαν την ημέρα T-1.

Περιγραφή	Στοιχεία
Όνομασία Δ.Α.Κ.	ALPHA ETF FTSE Athex Large Cap
Σύμβολο Δ.Α.Κ. (GR)	ΑΔΑΚ
Σύμβολο Δ.Α.Κ. (EN)	AETF
ISIN Δ.Α.Κ.	GRF000153004
Κατηγορία Διαπραγμάτευσης	Διαπραγματεύσιμα Αμοιβαία Κεφάλαια (Δ.Α.Κ.)
Τύπος Δ.Α.Κ.	Μετοχών
Τρόπος διαχείρισης	Παθητικός
Επενδυτική Στρατηγική	Σκοπός της επενδυτικής πολιτικής του Αμοιβαίου Κεφαλαίου είναι η αναπαραγωγή της αποδόσεως του Δείκτη FTSE/X.A. Large Cap του Χρηματιστηρίου Αθηνών σε όρους Ευρώ, ακολουθώντας πλήρως και πανομοιότυπως τη σύνθεση του υποκείμενου Δείκτη.
Εκδότης	ΑΛΦΑ ASSET MANAGEMENT Α.Ε.Δ.Α.Κ.
Εταιρεία Διαχείρισης	ΑΛΦΑ ASSET MANAGEMENT Α.Ε.Δ.Α.Κ.
Ειδικοί Διαπραγματευτές	ΑΛΦΑ FINANCE Α.Χ.Ε.Π.Ε.Υ. , ΕΘΝΙΚΗ ΧΡΗΜΑΤΙΣΤΗΡΙΑΚΗ Α.Χ.Ε.Π.Ε.Υ.
Θεματοφύλακας	ΑΛΦΑ ΤΡΑΠΕΖΑ Α.Ε.
Σύμβολο Δείκτη (GR)	FTSE
Σύμβολο Δείκτη (EN)	FTSE
Όνομασία Δείκτη	FTSE/X.A. Large Cap
ISIN Δείκτη	GRI99201A006
Κλάσμα Δείκτη [1]	1/100
Αρχική Τιμή Μεριδίου	21.76
Συνολικός Αριθμός Μεριδίων [2]	812,382
Ημερομηνία πρώτης Έκδοσης	14/01/2008
Ημερομηνία έναρξης Διαπραγμάτευσης	24/01/2008
Νόμισμα Διαπραγμάτευσης	ΕΥΡΩ
Νόμισμα Ενεργητικού	ΕΥΡΩ
Αρχική Αξία Ενεργητικού [3]	3,000,000.00
Αριθμ. Μεριδίων για Δημιουργία-Εξαγορά [4]	5,000
Αμοιβή Διαχείρισης	0.375

Σημειώσεις Δ.Α.Κ.

[1] - Το κλάσμα της τιμής του δείκτη που αποτελεί η τιμή της πρώτης έκδοσης

[2] - Ο αριθμός μεριδίων που διαπραγματεύθηκαν στο Χρηματιστήριο την ημέρα T

[3] - Η αξία του ενεργητικού κατά την έκδοση

[4] - Ο αριθμός μεριδίων που απαιτείται κατά τη διαδικασία δημιουργίας εξαγοράς

ΑΝΑΚΟΙΝΩΣΕΙΣ

ΓΝΩΣΤΟΠΟΙΗΣΕΙΣ ΕΤΑΙΡΕΙΩΝ

RSS Feed: DOLAnnouncements
Posted on: 14 April 2020 17:27
Author: ΔΕΗ Α.Ε.
Subject: ΠΡΟΣΚΛΗΣΗ ΣΕ ΕΚΤΑΚΤΗ ΓΕΝΙΚΗ ΣΥΝΕΛΕΥΣΗ, ΜΕ ΤΗΛΕΔΙΑΣΚΕΨΗ, ΤΩΝ ΜΕΤΟΧΩΝ ΤΗΣ ΑΝΩΝΥΜΗΣ ΕΤΑΙΡΕΙΑΣ ΜΕ ΤΗΝ ΕΠΩΝΥΜΙΑ «ΔΗΜΟΣΙΑ ΕΠΙΧΕΙΡΗΣΗ ΗΛΕΚΤΡΙΣΜΟΥ Α.Ε.» Αρ. Γ.Ε.ΜΗ. 786301000

Full article link: http://dev-www1.helex.gr:8080/el/web/guest/companies-announcements-full-content/-/asset_publisher/bMe2sOcNyQuy/content/id/5402790

ΠΡΟΣΚΛΗΣΗ

ΣΕ ΕΚΤΑΚΤΗ ΓΕΝΙΚΗ ΣΥΝΕΛΕΥΣΗ, ΜΕ ΤΗΛΕΔΙΑΣΚΕΨΗ,

ΤΩΝ ΜΕΤΟΧΩΝ ΤΗΣ ΑΝΩΝΥΜΗΣ ΕΤΑΙΡΕΙΑΣ ΜΕ ΤΗΝ ΕΠΩΝΥΜΙΑ

«ΔΗΜΟΣΙΑ ΕΠΙΧΕΙΡΗΣΗ ΗΛΕΚΤΡΙΣΜΟΥ Α.Ε.»

Αρ. Γ.Ε.ΜΗ. 786301000

Σύμφωνα με το άρθρο 33, παρ. 2 της Πράξης Νομοθετικού Περιεχομένου της 20.3.2020 (ΦΕΚ Α' 68/20-03-2020), ως κυρώθηκε με τον ν. 4683/2020 (ΦΕΚ Α' 83/2020), τον ν. 4548/2018, ως ισχύει, το ισχύον Καταστατικό της Εταιρείας και μετά από την Απόφαση με αριθ. 43/7.4.2020 του Διοικητικού Συμβουλίου, καλούνται οι Μέτοχοι της Εταιρείας με την επωνυμία «**ΔΗΜΟΣΙΑ ΕΠΙΧΕΙΡΗΣΗ ΗΛΕΚΤΡΙΣΜΟΥ ΑΝΩΝΥΜΗ ΕΤΑΙΡΕΙΑ**» και το διακριτικό τίτλο «**ΔΕΗ Α.Ε.**» σε Έκτακτη Γενική Συνέλευση, **εξ αποστάσεως, με τηλεδιάσκεψη, με χρήση οπτικοακουστικών ηλεκτρονικών μέσων**, στις 8 Μαΐου 2020, ημέρα Παρασκευή και ώρα 11:00' π.μ. για συζήτηση και λήψη απόφασης επί του παρακάτω μοναδικού θέματος Ημερήσιας Διάταξης :

ΘΕΜΑ ΜΟΝΑΔΙΚΟ: Μεταβολή της σύνθεσης και δομής της Επιτροπής Ελέγχου της Εταιρείας και εκλογή Μελών της.

ΔΙΚΑΙΩΜΑ ΣΥΜΜΕΤΟΧΗΣ ΣΤΗ ΓΕΝΙΚΗ ΣΥΝΕΛΕΥΣΗ

Στη Συνέλευση αυτή έχουν δικαίωμα να λάβουν μέρος και να ψηφίσουν Μέτοχοι, οι οποίοι θα είναι εγγεγραμμένοι κατά την έναρξη της 3^{ης} Μαΐου 2020, ημέρας Κυριακής (5^η ημέρα προ έναρξης συνεδρίασης της αρχικής Γενικής Συνέλευσης - Ημερομηνία Καταγραφής) στο αρχείο μετόχων (άυλων τίτλων) της ΔΕΗ Α.Ε., που τηρείται ηλεκτρονικά στην εταιρεία «ΕΛΛΗΝΙΚΟ ΚΕΝΤΡΙΚΟ ΑΠΟΘΕΤΗΡΙΟ ΤΙΤΛΩΝ ΑΕ (ΕΛΚΑΤ)». Η απόδειξη της μετοχικής ιδιότητας γίνεται, κατ' άρθρο 124, παρ. 6, εδάφιο δ' του ν. 4548/2018, με κάθε νόμιμο μέσο και πάντως βάσει ενημέρωσης που λαμβάνει η Εταιρεία από το Κεντρικό Αποθετήριο Τίτλων, κατά την έννοια του ν. 4659/2018. Κάθε κοινή μετοχή έχει δικαίωμα μίας ψήφου. Έναντι της Εταιρείας θεωρείται ότι έχει δικαίωμα συμμετοχής και ψήφου στη Γενική Συνέλευση μόνον όποιος φέρει την ιδιότητα του μετόχου κατά την ανωτέρω Ημερομηνία Καταγραφής, σύμφωνα με το άρθρο 124 του ν. 4548/2018.

Σε περίπτωση μη επίτευξης απαρτίας κατά την ως άνω ημερομηνία συνεδρίασης, καλούνται και πάλι οι Μέτοχοι, σύμφωνα με το άρθρο 130, παρ. 2 του ν. 4548/2018, ως ισχύει, σε **επαναληπτική Έκτακτη Γενική Συνέλευση**, με την ίδια ως κάτωθι διαδικασία, **εξ αποστάσεως, με τηλεδιάσκεψη, με χρήση οπτικοακουστικών ηλεκτρονικών μέσων**, στις 15 Μαΐου 2020, ημέρα Παρασκευή και ώρα 11:00' π.μ., με το ίδιο ως άνω θέμα Ημερήσιας Διάταξης, χωρίς δημοσίευση νεότερης πρόσκλησης.

Στην **επαναληπτική αυτή Συνέλευση** έχουν δικαίωμα να λάβουν μέρος και να ψηφίσουν Μέτοχοι, οι οποίοι, σύμφωνα με το άρθρο 125, παρ. 6, θα είναι εγγεγραμμένοι κατά την ίδια ως άνω Ημερομηνία Καταγραφής, ήτοι, κατά την έναρξη της 3^{ης} Μαΐου 2020, ημέρας Κυριακής, ήτοι, την (5^η) ημέρα προ έναρξης της αρχικής πρώτης συνεδρίασης της Γενικής Συνέλευσης, κατά την οποία δεν επιτεύχθηκε απαρτία (αρχική Ημερομηνία Καταγραφής).

-

ΔΙΑΔΙΚΑΣΙΑ ΓΙΑ ΤΗ ΣΥΜΜΕΤΟΧΗ ΜΕΣΩ ΑΝΤΙΠΡΟΣΩΠΟΥ

Οι δικαιούχοι Μέτοχοι μπορούν κατ' άρθρο 128 του ν. 4548/2018 να συμμετάσχουν στην Έκτακτη Γενική Συνέλευση αυτοπροσώπως ή μέσω νομίμως εξουσιοδοτημένων αντιπροσώπων ή εκπροσώπων τους.

Κάθε μέτοχος μπορεί να διορίζει έναν (1) αντιπρόσωπο και σε περίπτωση κωλύματος αυτού έναν (1) αναπληρωτή του. Αντιπρόσωπος που ενεργεί για περισσότερους μετόχους μπορεί να ψηφίζει διαφορετικά για κάθε μέτοχο. Η παροχή πληρεξουσιότητας είναι ελεύθερα ανακλητή.

Το σχετικό έντυπο πληρεξουσιότητας για το διορισμό ή την ανάκληση ή αντικατάσταση αντιπροσώπου (*δήλωση συμμετοχής-εξουσιοδότηση αντιπροσώπευσης*) είναι διαθέσιμο στην ιστοσελίδα της Εταιρείας www.dei.gr. Ο διορισμός και η ανάκληση ή αντικατάσταση του εκπροσώπου ή αντιπροσώπου γίνονται μέσω ηλεκτρονικού ταχυδρομείου στην ηλεκτρονική διεύθυνση ppc8may20@dei.com.gr στην οποία πρόσβαση έχουν ο κ. Κων. Τσοκανάς, Γραμματέας του Δ.Σ. και η κα. Χρυσούλα Τσιάκα, Τομεάρχης Υπηρεσίας Ανακοινώσεων και Μετόχων της ΔΕΗ Α.Ε. και υποβάλλεται στην Εταιρεία σαράντα οκτώ (48) τουλάχιστον ώρες πριν από την ορισθείσα ημερομηνία συνεδρίασης της Συνέλευσης, ήτοι, μέχρι τις 6 Μαΐου 2020, **ημέρα Τετάρτη και ώρα 11.00 π.μ.** Ο δικαιούχος καλείται να μεριμνά για την επιβεβαίωση της επιτυχούς αποστολής της δήλωσης συμμετοχής-εξουσιοδότησης αντιπροσώπευσης και της παραλαβής της από την Εταιρεία, καλώντας στα

τηλέφωνα: (+30) 210 5293207, (+30) 6970006232.

Ο αντιπρόσωπος μετόχου υποχρεούται να γνωστοποιεί στην Εταιρεία, πριν από την έναρξη της συνεδρίασης της Γενικής Συνέλευσης, κάθε συγκεκριμένο γεγονός, το οποίο μπορεί να είναι χρήσιμο στους μετόχους για την αξιολόγηση του κινδύνου να εξυπηρετήσει ο αντιπρόσωπος άλλα συμφέροντα πλην των συμφερόντων του μετόχου. Κατά την έννοια της παρούσας παραγράφου, μπορεί να προκύπτει σύγκρουση συμφερόντων ιδίως όταν ο αντιπρόσωπος:

α) είναι μέτοχος που ασκεί τον έλεγχο της Εταιρείας ή είναι άλλο νομικό πρόσωπο ή οντότητα η οποία ελέγχεται από τον μέτοχο αυτόν,

β) είναι Μέλος του Διοικητικού Συμβουλίου ή της εν γένει διοίκησης της Εταιρείας ή μετόχου που ασκεί τον έλεγχο της Εταιρείας, ή άλλου νομικού προσώπου ή οντότητας που ελέγχεται από μέτοχο ο οποίος ασκεί τον έλεγχο της Εταιρείας,

γ) είναι υπάλληλος ή ορκωτός ελεγκτής της Εταιρείας ή μετόχου που ασκεί τον έλεγχο της Εταιρείας, ή άλλου νομικού προσώπου ή οντότητας που ελέγχεται από μέτοχο, ο οποίος ασκεί τον έλεγχο της Εταιρείας,

δ) είναι σύζυγος ή συγγενής πρώτου βαθμού με ένα από τα φυσικά πρόσωπα που αναφέρονται στις περιπτώσεις (α) έως (γ).

Ο αντιπρόσωπος του μετόχου αρχειοθετεί τις οδηγίες ψήφου για ένα (1) τουλάχιστον έτος, από την ημερομηνία της Γενικής Συνέλευσης ή, σε περίπτωση αναβολής αυτής, της τελευταίας επαναληπτικής Συνέλευσης στην οποία έκανε χρήση του πληρεξουσίου.

Ο αντιπρόσωπος ψηφίζει, σύμφωνα με τις οδηγίες του Μετόχου, αν υφίστανται. Τυχόν μη συμμόρφωση του αντιπροσώπου με τις οδηγίες που έχει λάβει, δεν επηρεάζει το κύρος των αποφάσεων της Γενικής Συνέλευσης, ακόμη και αν η ψήφος του αντιπροσώπου ήταν αποφασιστική για την επίτευξη της πλειοψηφίας.

-

ΔΙΑΔΙΚΑΣΙΑ ΓΙΑ ΤΗ ΣΥΜΜΕΤΟΧΗ ΑΥΤΟΠΡΟΣΩΠΩΣ

Με την επιφύλαξη όσων ορίζονται ανωτέρω για τον διορισμό ή την ανάκληση ή αντικατάσταση αντιπροσώπου, κάθε δικαιούχος μέτοχος, προκειμένου να συμμετάσχει αυτοπροσώπως, οφείλει να συμπληρώσει με τα υποχρεωτικά στοιχεία και υποβάλει εγγράφως *δήλωση συμμετοχής- εξουσιοδότηση αντιπροσώπευσης* στη Γενική Συνέλευση, η οποία, ως προαναφέρθηκε, είναι διαθέσιμη στην ιστοσελίδα της Εταιρείας www.dei.gr, και υποβάλλεται μέσω ηλεκτρονικού ταχυδρομείου στην ηλεκτρονική διεύθυνση ppc8may20@dei.com.gr, σαράντα οκτώ (48) τουλάχιστον ώρες πριν από την ορισθείσα ημερομηνία συνεδρίασης της Συνέλευσης, ήτοι, μέχρι τις **6 Μαΐου 2020, ημέρα Τετάρτη και ώρα 11.00 π.μ.**

Ο δικαιούχος καλείται να μεριμνά για την επιβεβαίωση της επιτυχούς αποστολής της *δήλωσης συμμετοχής- εξουσιοδότησης αντιπροσώπευσης* και της παραλαβής της από την Εταιρεία, καλώντας στα τηλέφωνα: (+30) 210 5293207, (+30) 6970006232.

ΔΙΑΔΙΚΑΣΙΑ ΨΗΦΟΥ ΚΑΙ ΠΑΡΑΣΤΑΣΗΣ (ΠΑΡΑΚΟΛΟΥΘΗΣΗΣ) ΤΗΣ ΣΥΝΕΔΡΙΑΣΗΣ

Με την επιβεβαίωση της μετοχικής ιδιότητας κάθε δικαιούχου, θα αποσταλεί στον μέτοχο ή στον οριζόμενο κατά τα παραπάνω αντιπρόσωπό του αμελλητί, με μήνυμα (sms) στον αριθμό κινητού τηλεφώνου, που θα έχει δηλώσει στη *δήλωση συμμετοχής- εξουσιοδότηση αντιπροσώπευσης*, ο **μοναδικός ανά μέτοχο κλειδάριθμος**, που θα χρησιμοποιήσει για την ψηφοφορία.

Σε περίπτωση που ο δικαιούχος (μέτοχος ή αντιπρόσωπος) επιθυμεί να ψηφίσει, δύναται να συμπληρώσει με τα υποχρεωτικά στοιχεία το *έντυπο ψηφοφορίας* στη Γενική Συνέλευση, το οποίο είναι διαθέσιμο στην ιστοσελίδα της Εταιρείας www.dei.gr και να το υποβάλλει μέσω ηλεκτρονικού ταχυδρομείου στην ηλεκτρονική διεύθυνση ppc8may20@dei.com.gr, σαράντα οκτώ (48) τουλάχιστον ώρες πριν από την ορισθείσα ημερομηνία συνεδρίασης της Συνέλευσης, ήτοι, μέχρι τις **6 Μαΐου 2020, ημέρα Τετάρτη και ώρα 11.00 π.μ.** Κάθε δικαιούχος δύναται να μεταβάλει την ψήφο του μία (1) μόνον φορά αποστέλλοντας στην ίδια ηλεκτρονική διεύθυνση ppc8may20@dei.com.gr νέο *έντυπο ψηφοφορίας* έως τη λήξη της συνεδρίασης.

Κάθε δικαιούχος (μέτοχος ή αντιπρόσωπος) δύναται να παρακολουθήσει εξ αποστάσεως, με τη χρήση ηλεκτρονικών οπτικοακουστικών μέσων τη συνεδρίαση της Συνέλευσης, από την έναρξή της, ώρα 11.00 π.μ. της 8^{ης}.5.2020 έως τη λήξη αυτής, εισερχόμενος διαδικτυακά στον ηλεκτρονικό σύνδεσμο (Link), που θα του αποσταλεί στην ηλεκτρονική διεύθυνση που θα έχει δηλώσει στη *δήλωση συμμετοχής- εξουσιοδότηση αντιπροσώπευσης*.

Σημειώνεται ότι η συνεδρίαση θα διεξαχθεί στην ελληνική γλώσσα.

ΔΙΚΑΙΩΜΑΤΑ ΜΕΙΟΨΗΦΙΑΣ ΤΩΝ ΜΕΤΟΧΩΝ

Σε σχέση με την ανωτέρω Έκτακτη Γενική Συνέλευση οι Μέτοχοι της Εταιρείας έχουν και τα εξής – μεταξύ άλλων - δικαιώματα, σύμφωνα με τα ειδικότερα οριζόμενα στα άρθρα 121, 122, 123, 124 και 141 του ν. 4548/2018, τα οποία μπορούν να ασκήσουν εντός των προθεσμιών που αναφέρονται ανά δικαίωμα κάτωθι :

(α) Εφόσον εκπροσωπούν τουλάχιστον το ένα εικοστό (1/20) του καταβεβλημένου μετοχικού κεφαλαίου, μπορούν με αίτησή τους, η οποία πρέπει να περιέλθει στο Διοικητικό Συμβούλιο δεκαπέντε (15) τουλάχιστον ημέρες πριν από τη Γενική Συνέλευση, να ζητήσουν από το Διοικητικό Συμβούλιο να εγγράψει στην ημερήσια διάταξη της Έκτακτης Γενικής Συνέλευσης, πρόσθετα θέματα. Η αίτηση πρέπει να συνοδεύεται από αιτιολόγηση ή από σχέδιο απόφασης προς έγκριση στη Γενική Συνέλευση και η αναθεωρημένη ημερήσια διάταξη δημοσιοποιείται κατά τον ίδιο τρόπο όπως η προηγούμενη ημερήσια διάταξη, δεκατρείς (13) ημέρες πριν από την ημερομηνία της Γενικής Συνέλευσης και ταυτόχρονα τίθεται στη διάθεση των μετόχων στο διαδικτυακό τόπο της Εταιρείας, μαζί με την αιτιολόγηση ή το σχέδιο απόφασης που έχει υποβληθεί από τους μετόχους, κατά τα προβλεπόμενα στην παράγραφο 2, του άρθρου 141 και την παράγραφο 4, του άρθρου 123 του ν. 4548/2018.

(β) Εφόσον εκπροσωπούν τουλάχιστον το ένα εικοστό (1/20) του καταβεβλημένου

μετοχικού κεφαλαίου, μπορούν με αίτησή τους, η οποία πρέπει να περιέλθει στο Διοικητικό Συμβούλιο επτά (7) τουλάχιστον ημέρες πριν από τη Γενική Συνέλευση, να ζητήσουν από το Διοικητικό Συμβούλιο να θέσει στη διάθεση των μετόχων με ανάρτηση στην ιστοσελίδα της Εταιρείας (www.dei.gr), τουλάχιστον έξι (6) ημέρες πριν την ημερομηνία της Γενικής Συνέλευσης, σχέδια απόφασης για τα θέματα που έχουν περιληφθεί στην αρχική ή την αναθεωρημένη ημερήσια διάταξη.

(γ) Ύστερα από αίτηση οποιουδήποτε μετόχου, που υποβάλλεται στην Εταιρεία πέντε (5) τουλάχιστον πλήρεις ημέρες πριν από τη Γενική Συνέλευση, το Διοικητικό Συμβούλιο υποχρεούται να παρέχει στη Γενική Συνέλευση τις αιτούμενες συγκεκριμένες πληροφορίες για τις υποθέσεις της Εταιρείας, στο μέτρο που αυτές είναι σχετικές με τα θέματα της ημερήσιας διάταξης.

(δ) Εφόσον εκπροσωπούν το ένα δέκατο (1/10) του καταβεβλημένου μετοχικού κεφαλαίου, μπορούν με αίτησή τους, η οποία υποβάλλεται στην Εταιρεία πέντε (5) τουλάχιστον πλήρεις ημέρες πριν από τη Γενική Συνέλευση, να ζητήσουν από το Διοικητικό Συμβούλιο να παράσχει στη Γενική Συνέλευση πληροφορίες για την πορεία των εταιρικών υποθέσεων και την περιουσιακή κατάσταση της Εταιρείας.

ε) Με αίτηση μετόχου ή μετόχων που εκπροσωπούν το ένα εικοστό (1/20) του καταβεβλημένου κεφαλαίου, ο Πρόεδρος της Συνέλευσης υποχρεούται να αναβάλει μία μόνο φορά τη λήψη αποφάσεων από τη Γενική Συνέλευση, τακτική ή έκτακτη, για όλα ή ορισμένα θέματα, ορίζοντας ημέρα συνέχισης της συνεδρίασης, αυτήν που ορίζεται στην αίτηση των μετόχων, η οποία όμως δεν μπορεί να απέχει περισσότερο από είκοσι (20) ημέρες από τη χρονολογία της αναβολής. Η ύστερα από αναβολή Γενική Συνέλευση αποτελεί συνέχιση της προηγούμενης και δεν απαιτείται η επανάληψη των διατυπώσεων δημοσίευσης της πρόσκλησης των μετόχων. Στη συνέλευση αυτή μπορούν να μετέχουν και νέοι μέτοχοι, τηρουμένων των σχετικών διατυπώσεων συμμετοχής σύμφωνα με τις διατάξεις της παραγράφου 6, του άρθρου 124 του ν. 4548/2018.

Σε όλες τις προαναφερθείσες περιπτώσεις οι αιτούντες μέτοχοι οφείλουν να αποδεικνύουν τη μετοχική τους ιδιότητα και τον αριθμό των μετοχών που κατέχουν κατά την άσκηση του σχετικού δικαιώματος. Η απόδειξη της μετοχικής ιδιότητας μπορεί να γίνεται με κάθε νόμιμο μέσο και πάντως βάσει ενημέρωσης που λαμβάνει η Εταιρεία από το Κεντρικό Αποθετήριο Τίτλων.

-

ΔΙΑΘΕΣΙΜΑ ΕΓΓΡΑΦΑ ΚΑΙ ΠΛΗΡΟΦΟΡΙΕΣ

Στην ιστοσελίδα της Εταιρείας www.dei.gr αναρτώνται ή θα αναρτηθούν, σύμφωνα με τον νόμο και το Καταστατικό, σε ηλεκτρονική μορφή, η παρούσα Πρόσκληση των μετόχων μαζί με επεξηγήσεις για το θέμα ημερήσιας διάταξης, *δήλωση συμμετοχής- εξουσιοδότηση αντιπροσώπευσης, έντυπο ψηφοφορίας*, ο συνολικός αριθμός των μετοχών και των δικαιωμάτων ψήφου που υφίστανται κατά την ημερομηνία της παρούσας, τα έγγραφα, που πρόκειται να υποβληθούν στη Γενική Συνέλευση, ήτοι, σύντομα βιογραφικά σημειώματα των προτεινομένων προς τη Γενική Συνέλευση προσώπων.

Αθήνα, 14 Απριλίου 2020

Το Διοικητικό Συμβούλιο

RSS Feed: DOLAnnouncements

Posted on: 14 April 2020 17:33
Author: ΑΕΡΟΠΟΡΙΑ ΑΙΓΑΙΟΥ Α.Ε.
Subject: Διαβάθμιση Πιστοληπτικής Ικανότητας

Full article link: http://dev-www1.helex.gr:8080/el/web/guest/companies-announcements-full-content/-/asset_publisher/bMe2sOcNyQuy/content/id/5402800

Κηφισιά, 14 Απριλίου 2020

Η εταιρεία «ΑΕΡΟΠΟΡΙΑ ΑΙΓΑΙΟΥ ΑΝΩΝΥΜΗ ΑΕΡΟΠΟΡΙΚΗ ΕΤΑΙΡΕΙΑ» (η «Εταιρεία») ενημερώνει το επενδυτικό κοινό, βάσει των υποχρεώσεων του από 28.02.2019 Κοινού Ομολογιακού Δανείου ύψους 200.000.000 ευρώ, ότι κατόπιν επαναξιολόγησης της από την εταιρεία ICAP Group A.E., έλαβε διαβάθμιση BB, όσον αφορά στην πιστοληπτική της ικανότητα (υποβάθμιση κατά 1 βαθμίδα), ενώ εν αναμονή των τελικών επιπτώσεων της επιδημίας COVID-19, στην αναφερόμενη διαβάθμιση προστίθεται από την εταιρεία ICAP αρνητικό outlook (negative outlook), για τους επόμενους 4 μήνες, προκειμένου στο τέλος του παραπάνω διαστήματος να επαναξιολογηθεί με νεότερα δεδομένα και στοιχεία σχετικά με την πορεία και τις επιπτώσεις της επιδημίας και των εξελίξεων που προκύπτουν τόσο στον κλάδο δραστηριότητάς της όσο και εν γένει στην Ελληνική, Ευρωπαϊκή και παγκόσμια οικονομία.

RSS Feed: DOLAnnouncements
Posted on: 14 April 2020 17:35
Author: COCA-COLA HBC A.G.
Subject: Conference call invitation for investors and analysts for the 2020 Q1 trading update on Thursday, 7 May 2020

Full article link: http://dev-www1.helex.gr:8080/el/web/guest/companies-announcements-full-content/-/asset_publisher/bMe2sOcNyQuy/content/id/5402810

Coca-Cola HBC AG

Conference call invitation for investors and analysts

2020 Q1 trading update on Thursday, 7 May 2020

Zug, Switzerland – 14 April 2020 – Coca-Cola HBC AG (Coca-Cola HBC) will release a trading update for the Q1, ended 27 March 2020 on Thursday, 7 May 2020 at 7:00 am BST. The press release will be available as of that time on the company website: <http://www.coca-colahellenic.com>

Coca-Cola HBC's management will host a conference call for investors and analysts on Thursday, 7 May 2020 at 9:00 am BST.

To join the call in listen-only mode please join via webcast at: <http://coca-colahellenic.com/en/investors/>

If you anticipate asking a question, please dial one of the following numbers and quote 'Coca-Cola Hellenic'. Please dial in 20 minutes early to allow the operator to manage demand in the current environment and to ensure that you are able to join the call at the start.

UK participants – toll free	0808 109 0700
US participants – toll free	1 866 966 5335
Greek participants – toll free	00800 1273 78
Swiss participants – toll free	0800 800 038
Standard international	+44 (0) 20 3003 2666

The conference call, which will include management's remarks followed by a question and answer session, will last approximately one hour.

A recording of the call and its transcript will be made available on the Company's website following the conference call: <http://coca-colahellenic.com/en/investors/financial-results-and-presentations/>

Enquiries

Coca-Cola HBC Group

Investors and Analysts:

Joanna Kennedy Tel: +44 20 37 444 230

Investor Relations Director joanna.kennedy@cchellenic.com

Vasso Aliferi Tel: [+41 44 835 9274](tel:+41448359274)

Investor Relations Manager vasso.aliferi@cchellenic.com

Carla Fabiano Tel: +44 20 37 444 231

Investor Relations Manager carla.fabiano@cchellenic.com

Media:

David Hart Tel: +41 41 726 0143

Group External Communication Director david.hart@cchellenic.com

International media contact:

Teneo Tel: +44 7557 413 275

Rob Morgan robert.morgan@teneo.com

Tom Davies tom.davies@teneo.com
Greek media contact:

V+O Communications Tel: +30 211 7501219

Argyro Oikonomou ao@vando.gr

About Coca-Cola HBC

Coca-Cola HBC is a leading bottler of The Coca-Cola Company with an annual revenue in excess of €7 billion. It has a broad geographic footprint with operations in 28 countries serving a population of more than 600 million people. Coca-Cola HBC offers a diverse range of primarily non-alcoholic ready-to-drink beverages in the sparkling, juice, water, sport, energy, plant-based beverages and ready-to-drink tea and coffee categories. Coca-Cola HBC is committed to promoting sustainable development in order to create value for its business and for society. This includes providing products that meet the beverage needs of consumers, fostering an open and inclusive work environment, conducting its business in ways that protect and preserve the environment and contribute to the socio-economic development of the local communities. Coca-Cola HBC is ranked among the top sustainability performers in ESG benchmarks such as the Dow Jones Sustainability Indices, CDP, MSCI ESG and FTSE4Good, among others.

Coca-Cola HBC has a premium listing on the London Stock Exchange (LSE: CCH) and its shares are listed on the Athens Exchange (ATHEX: EEE). For more information, please visit <https://coca-colahellenic.com/en/>

RSS Feed: DOLAnnouncements
Posted on: 14 April 2020 18:00
Author: PROFILE A.E.B.E.
Subject: Συμπλήρωση Οικονομικού Ημερολογίου έτους 2020

Full article link: http://dev-www1.helex.gr:8080/el/web/guest/companies-announcements-full-content/-/asset_publisher/bMe2sOcNyQuy/content/id/5402877

Στα πλαίσια της ορθής, έγκυρης και έγκαιρης ενημέρωσης του επενδυτικού κοινού και σύμφωνα με τα οριζόμενα στο άρθρο 4.1.3.15.1 του Κανονισμού του Χρηματιστηρίου Αθηνών, όπως ισχύει σήμερα (εφεξής «Κανονισμός»), η Εταιρεία «PROFILE AEBE ΠΛΗΡΟΦΟΡΙΚΗΣ» (εφεξής «Εταιρεία») ενημερώνει το επενδυτικό κοινό για την ακόλουθη συμπλήρωση του ήδη από την 01.04.2020 ανακοινωθέντος Οικονομικού Ημερολογίου:

Ειδικότερα, το Διοικητικό Συμβούλιο της Εταιρείας προτίθεται να προτείνει στην ετήσια Τακτική Γενική Συνέλευση των μετόχων, η οποία έχει συγκληθεί για την 7^η Μαΐου 2020, τη διανομή (καταβολή) μερίσματος προς τους μετόχους της Εταιρείας συνολικού ποσού 293.560,90 Ευρώ (μικτό ποσό), ήτοι ποσού 0,025 Ευρώ (μικτό ποσό) ανά μετοχή της Εταιρείας.

- Ημερομηνία αποκοπής δικαιώματος μερίσματος χρήσεως 2019: **Τρίτη, 26^η Μαΐου 2020.**
- Ημερομηνία προσδιορισμού δικαιούχων μερίσματος χρήσεως 2019 (record date): **Τετάρτη, 27^η Μαΐου 2020.**
- Ημερομηνία έναρξης καταβολής του μερίσματος μέσω της Ανώνυμης Τραπεζικής Εταιρείας με την επωνυμία «ΕΘΝΙΚΗ ΤΡΑΠΕΖΑ ΤΗΣ ΕΛΛΑΔΟΣ Α.Ε.»: **Τρίτη, 2^α Ιουνίου 2020.**

Λεπτομέρειες θα δοθούν με νεότερη ανακοίνωση της Εταιρείας σε μεταγενέστερη ημερομηνία.

Η Εταιρεία διατηρεί το δικαίωμα να μεταβάλει τις ανωτέρω ημερομηνίες, εφόσον ενημερώσει εγκαίρως το επενδυτικό κοινό με τροποποίηση του παρόντος, σύμφωνα με τα οριζόμενα στον Κανονισμό.

RSS Feed: DOLAnnouncements
Posted on: 14 April 2020 18:14
Author: PROFILE A.E.B.E.
Subject: ΑΝΑΚΟΙΝΩΣΗ ΓΙΑ ΤΗΝ ΠΡΟΑΝΑΓΓΕΛΙΑ ΓΕΝΙΚΗΣ ΣΥΝΕΛΕΥΣΗΣ

Full article link: http://dev-www1.helex.gr:8080/el/web/guest/companies-announcements-full-content/-/asset_publisher/bMe2sOcNyQuy/content/id/5402909

Π Ρ Ο Σ Κ Λ Η Σ Η

(συνταγείσα σύμφωνα με το άρθρο 121 παρ. 4 του ν. 4548/2018)

Των μετόχων της Ανώνυμης Εταιρείας με την επωνυμία «PROFILE

ΑΝΩΝΥΜΟΣ ΕΜΠΟΡΙΚΗ ΚΑΙ ΒΙΟΜΗΧΑΝΙΚΗ ΕΤΑΙΡΕΙΑ ΠΛΗΡΟΦΟΡΙΚΗΣ»

και τον διακριτικό τίτλο «PROFILE SYSTEMS & SOFTWARE A.E.»,

σε ετήσια Τακτική Γενική Συνέλευση

ΑΡ.Γ.Ε.ΜΗ. 122141660000

Το Διοικητικό Συμβούλιο της Ανώνυμης Εταιρείας με την επωνυμία «PROFILE ΑΝΩΝΥΜΟΣ ΕΜΠΟΡΙΚΗ ΚΑΙ ΒΙΟΜΗΧΑΝΙΚΗ ΕΤΑΙΡΕΙΑ ΠΛΗΡΟΦΟΡΙΚΗΣ» και τον διακριτικό τίτλο «PROFILE SYSTEMS & SOFTWARE A.E.» (εφεξής για λόγους συντομίας η «**Εταιρεία**»), καλεί σύμφωνα με τον νόμο και το Καταστατικό τους κ.κ. μετόχους της Εταιρείας σε ετήσια Τακτική Γενική Συνέλευση **την 7^η Μαΐου 2020, ημέρα Πέμπτη και ώρα 14:00**, στα γραφεία της έδρας της Εταιρείας που βρίσκονται στη Νέα Σμύρνη Αττικής (Λεωφόρος Συγγρού αριθ. 199), για συζήτηση και λήψη αποφάσεων επί των παρακάτω θεμάτων της ημερησίας διάταξης:

-

ΘΕΜΑΤΑ ΗΜΕΡΗΣΙΑΣ ΔΙΑΤΑΞΗΣ

Θέμα 1^ο: Υποβολή προς έγκριση των ετησίων Χρηματοοικονομικών Καταστάσεων (εταιρικών και ενοποιημένων) που αφορούν στην εταιρική χρήση 2019 (01.01.2019-31.12.2019) καθώς και της ετήσιας Οικονομικής Έκθεσης για την εν λόγω χρήση.

Θέμα 2^ο: Υποβολή προς έγκριση της ετήσιας Εκθέσεως Διαχειρίσεως του Διοικητικού Συμβουλίου και της Εκθέσεως των Ελεγκτών για τις ετήσιες Χρηματοοικονομικές Καταστάσεις (εταιρικές και ενοποιημένες) που αφορούν στην εταιρική χρήση 2019 (01.01.2019- 31.12.2019).

Θέμα 3^ο: Έγκριση διαθέσεως (διανομής) αποτελεσμάτων εταιρικής χρήσεως 2019

(01.01.2019-31.12.2019), λήψη απόφασης περί διανομής (καταβολής) μερίσματος και παροχή προς το Διοικητικό Συμβούλιο της Εταιρείας των αναγκαίων εξουσιοδοτήσεων.

Θέμα 4^ο: Έγκριση της συνολικής διαχείρισης και απαλλαγή των Ορκωτών Ελεγκτών-Λογιστών της Εταιρείας από κάθε ευθύνη αποζημίωσης για τα πεπραγμένα της κλειόμενης εταιρικής χρήσεως 2019 (01.01.2019-31.12.2019) καθώς και για τις ετήσιες Χρηματοοικονομικές Καταστάσεις της εν λόγω χρήσεως.

Θέμα 5^ο: Εκλογή ενός (1) Τακτικού και ενός (1) Αναπληρωματικού Ορκωτού Ελεγκτή-Λογιστή από το Δημόσιο Μητρώο για τον έλεγχο των ετησίων και εξαμηνιαίων Χρηματοοικονομικών Καταστάσεων (εταιρικών και ενοποιημένων) για την τρέχουσα εταιρική χρήση 2020 (01.01.2020-31.12.2020) και καθορισμός της αμοιβής αυτών.

Θέμα 6^ο: Θέσπιση πολιτικής αποδοχών σύμφωνα με τις διατάξεις των άρθρων 110 και 111 του ν. 4548/2018 και έγκριση αυτής.

Θέμα 7^ο: Έγκριση καταβληθεισών αμοιβών, μισθών και αποζημιώσεων προς τα μέλη του Διοικητικού Συμβουλίου για τις προσφερθείσες από αυτά υπηρεσίες κατά την χρήση 2019 (01.01.2019-31.12.2019) και καθορισμός-προέγκριση νέων αμοιβών των μελών του Διοικητικού Συμβουλίου.

Θέμα 8^ο: Εκλογή νέου Διοικητικού Συμβουλίου της Εταιρείας και ορισμός των ανεξάρτητων μελών αυτού, σύμφωνα με τις διατάξεις του ν. 3016/2002, όπως ισχύει σήμερα.

Θέμα 9^ο: Ορισμός Επιτροπής Ελέγχου (Audit Committee), σύμφωνα με τις διατάξεις του άρθρου 44 του ν. 4449/2017, όπως ισχύει σήμερα.

Θέμα 10^ο: Παροχή εγκρίσεως-αδείας προς τα μέλη του Διοικητικού Συμβουλίου και τους Διευθυντές της Εταιρείας για τη διενέργεια πράξεων που υπάγονται στους σκοπούς της Εταιρείας και για τη συμμετοχή τους εταιρείες που επιδιώκουν όμοιους, συναφείς ή παρεμφερείς σκοπούς σύμφωνα με το άρθρο 98 παρ. 1 του ν. 4548/2018.

Θέμα 11^ο: Έγκριση προγράμματος αγορών ιδίων μετοχών της Εταιρείας μέσω του Χρηματιστηρίου Αθηνών σύμφωνα με το άρθρο 49 του ν. 4548/2018, όπως ισχύει, και παροχή σχετικών εξουσιοδοτήσεων.

Θέμα 12^ο: Λοιπά θέματα και ανακοινώσεις.

Σε περίπτωση μη επίτευξης της απαιτούμενης εκ του νόμου απαρτίας για την λήψη απόφασης επί των θεμάτων της ημερησίας διάταξης, η τυχόν Επαναληπτική ετήσια Τακτική Γενική Συνέλευση θα συνέλθει την 21^η Μαΐου 2020, ημέρα Πέμπτη και ώρα 14:00, στον ίδιο χώρο, με τα ίδια θέματα ημερησίας διάταξης, σύμφωνα με τα προβλεπόμενα στο άρθρο 130 παρ. 2 του ν. 4548/2018, όπως ισχύει. Σημειώνεται ότι για την εν λόγω Επαναληπτική ετήσια Τακτική Γενική Συνέλευση δεν θα δημοσιευθεί νέα πρόσκληση.

Σύμφωνα με τα άρθρα 121 παρ. 4, 124 και 128 του ν. 4548/2018, όπως ισχύει σήμερα, η

Εταιρεία ενημερώνει τους μετόχους για τα ακόλουθα:

A. ΔΙΚΑΙΩΜΑ ΣΥΜΜΕΤΟΧΗΣ ΚΑΙ ΨΗΦΟΥ

Κάθε μετοχή παρέχει δικαίωμα μίας (1) ψήφου. Στην ετήσια Τακτική Γενική Συνέλευση δικαιούται να συμμετάσχει όποιος εμφανίζεται ως μέτοχος στα αρχεία του Συστήματος Αϋλών Τίτλων (Σ.Α.Τ.) που διαχειρίζεται η «ΕΛΛΗΝΙΚΑ ΧΡΗΜΑΤΙΣΤΗΡΙΑ Α.Ε.» (Ε.Χ.Α.Ε.), στο οποίο τηρούνται οι κινητές αξίες (μετοχές) της Εταιρείας. Η ιδιότητα του μετόχου πρέπει να υφίσταται κατά την **02.05.2020 (ημερομηνία καταγραφής)**, ήτοι κατά την έναρξη της πέμπτης (5^{ης}) ημέρας πριν από την ημέρα της συνεδρίασης της Γενικής Συνέλευσης της 07.05.2020. Η απόδειξη της μετοχικής ιδιότητας μπορεί να γίνεται με κάθε νόμιμο μέσο και πάντως βάσει ενημέρωσης που λαμβάνει η Εταιρεία από το κεντρικό αποθετήριο τίτλων, εφόσον παρέχει υπηρεσίες μητρώου ή μέσω των συμμετεχόντων και εγγεγραμμένων διαμεσολαβητών στο κεντρικό αποθετήριο τίτλων σε κάθε άλλη περίπτωση. Έναντι της Εταιρείας θεωρείται ότι έχει δικαίωμα συμμετοχής και ψήφου στην ετήσια Τακτική Γενική Συνέλευση μόνον όποιος φέρει την ιδιότητα του μετόχου κατά την αντίστοιχη ημερομηνία καταγραφής.

Για την Επαναληπτική ετήσια Τακτική Γενική Συνέλευση η ιδιότητα του μετόχου πρέπει να υφίσταται κατά την **02.05.2020 (ημερομηνία καταγραφής Επαναληπτικής ετήσιας Τακτικής Γενικής Συνέλευσης)**, ήτοι κατά την έναρξη της πέμπτης (5^{ης}) ημέρας πριν από την ημέρα της αρχικής συνεδρίασης της Γενικής Συνέλευσης της 07.05.2020, σύμφωνα με τα οριζόμενα στο άρθρο 124 παρ. 6 του ν. 4548/2018, όπως ισχύει σήμερα.

Σημειώνεται ότι η άσκηση των εν λόγω δικαιωμάτων (συμμετοχής και ψήφου) δεν προϋποθέτει την δέσμευση των μετοχών του δικαιούχου ούτε την τήρηση άλλης ανάλογης διαδικασίας, η οποία περιορίζει την δυνατότητα πώλησης και μεταβίβασης αυτών κατά το χρονικό διάστημα που μεσολαβεί ανάμεσα στην ημερομηνία καταγραφής και στην ημερομηνία της ετήσιας Τακτικής Γενικής Συνέλευσης.

-

B. ΔΙΚΑΙΩΜΑΤΑ ΜΕΙΩΣΗΦΙΑΣ ΤΩΝ ΜΕΤΟΧΩΝ

(α) Με αίτηση μετόχων που εκπροσωπούν το ένα εικοστό (1/20) του καταβεβλημένου μετοχικού κεφαλαίου, το Διοικητικό Συμβούλιο της Εταιρείας υποχρεούται να εγγράψει στην ημερήσια διάταξη της ετήσιας Τακτικής Γενικής Συνέλευσης πρόσθετα θέματα, εάν η σχετική αίτηση περιέλθει στο Διοικητικό Συμβούλιο μέχρι την **22.04.2020, δηλ. δέκα πέντε (15) τουλάχιστον ημέρες πριν από την ετήσια Τακτική Γενική Συνέλευση**. Η αίτηση για την εγγραφή πρόσθετων θεμάτων στην ημερήσια διάταξη συνοδεύεται από αιτιολόγηση ή από σχέδιο απόφασης προς έγκριση στη Γενική Συνέλευση και η αναθεωρημένη ημερήσια διάταξη δημοσιοποιείται κατά τον ίδιο τρόπο όπως η προηγούμενη ημερήσια διάταξη, την **24.04.2020, δηλ. δέκα τρεις (13) ημέρες πριν από την ημερομηνία της ετήσιας Τακτικής Γενικής Συνέλευσης** και ταυτόχρονα τίθεται στη διάθεση των μετόχων στο διαδικτυακό τόπο της Εταιρείας (ιδ. κατωτέρω), μαζί με την αιτιολόγηση ή το σχέδιο απόφασης που έχει υποβληθεί από τους μετόχους κατά τα προβλεπόμενα στο άρθρο 123 παρ. 4 του ν. 4548/2018.

(β) Με αίτηση μετόχων που εκπροσωπούν το ένα εικοστό (1/20) του καταβεβλημένου

μετοχικού κεφαλαίου, το Διοικητικό Συμβούλιο θέτει στη διάθεση των μετόχων κατά τα οριζόμενα στο άρθρο 123 παρ. 3 του ν. 4548/2018, το αργότερο μέχρι την 01.05.2020, δηλ. έξι (6) τουλάχιστον ημέρες πριν από την ημερομηνία της ετήσιας Τακτικής Γενικής Συνέλευσης, σχέδια αποφάσεων για θέματα που περιλαμβάνονται στην αρχική ή την τυχόν αναθεωρημένη ημερήσια διάταξη, αν η σχετική αίτηση περιέλθει στο Διοικητικό Συμβούλιο μέχρι την 30.04.2020, δηλ. επτά (7) τουλάχιστον ημέρες πριν από την ημερομηνία της ετήσιας Τακτικής Γενικής Συνέλευσης.

(γ) Μετά από αίτηση οποιουδήποτε μετόχου που υποβάλλεται στην Εταιρεία μέχρι την 01.05.2020, δηλ. πέντε (5) τουλάχιστον πλήρεις ημέρες πριν από την ετήσια Τακτική Γενική Συνέλευση, το Διοικητικό Συμβούλιο υποχρεούται να παρέχει στη Γενική Συνέλευση τις αιτούμενες συγκεκριμένες πληροφορίες για τις υποθέσεις της Εταιρείας, στο μέτρο που αυτές είναι σχετικές με τα θέματα της ημερήσιας διάταξης. Υποχρέωση παροχής πληροφοριών δεν υφίσταται, όταν οι σχετικές πληροφορίες διατίθενται ήδη στο διαδικτυακό τόπο της Εταιρείας, ιδίως με τη μορφή ερωτήσεων και απαντήσεων. Επίσης, με αίτηση μετόχων, που εκπροσωπούν το ένα εικοστό (1/20) του καταβεβλημένου μετοχικού κεφαλαίου, το Διοικητικό Συμβούλιο υποχρεούται να ανακοινώνει στη Γενική Συνέλευση τα ποσά που, κατά την τελευταία διετία, καταβλήθηκαν σε κάθε μέλος του Διοικητικού Συμβουλίου ή τους διευθυντές της Εταιρείας καθώς και κάθε παροχή προς τα πρόσωπα αυτά από οποιαδήποτε αιτία ή σύμβαση της Εταιρείας με αυτούς. Σε όλες τις παραπάνω περιπτώσεις το Διοικητικό Συμβούλιο μπορεί να αρνηθεί την παροχή των πληροφοριών για αποχρώντα ουσιώδη λόγο, ο οποίος αναγράφεται στα πρακτικά. Το Διοικητικό Συμβούλιο μπορεί να απαντήσει ενιαία σε αιτήσεις μετόχων με το ίδιο περιεχόμενο.

(δ) Μετά από αίτηση μετόχων που εκπροσωπούν το ένα δέκατο (1/10) του καταβεβλημένου μετοχικού κεφαλαίου, η οποία υποβάλλεται στην Εταιρεία μέχρι την 01.05.2020, δηλ. πέντε (5) τουλάχιστον πλήρεις ημέρες πριν από την ετήσια Τακτική Γενική Συνέλευση, το Διοικητικό Συμβούλιο υποχρεούται να παρέχει στη Γενική Συνέλευση πληροφορίες για την πορεία των εταιρικών υποθέσεων και την περιουσιακή κατάσταση της Εταιρείας. Το Διοικητικό Συμβούλιο μπορεί να αρνηθεί την παροχή των πληροφοριών για αποχρώντα ουσιώδη λόγο, ο οποίος αναγράφεται στα πρακτικά.

(ε) Με αίτηση μετόχων που εκπροσωπούν το ένα εικοστό (1/20) του καταβεβλημένου μετοχικού κεφαλαίου, η ψηφοφορία σε κάποιο θέμα ή θέματα της ημερήσιας διάταξης ενεργείται με φανερή ψηφοφορία.

Σε όλες τις ανωτέρω περιπτώσεις οι αιτούντες μέτοχοι οφείλουν να αποδεικνύουν τη μετοχική τους ιδιότητα και, εκτός από την περίπτωση του πρώτου εδαφίου της παραγράφου 6 του άρθρου 141 του ν. 4548/2018, τον αριθμό των μετοχών που κατέχουν κατά την άσκηση του σχετικού δικαιώματος. Η απόδειξη της μετοχικής ιδιότητας μπορεί να γίνεται με κάθε νόμιμο μέσο και πάντως βάσει ενημέρωσης που λαμβάνει η Εταιρεία από το κεντρικό αποθετήριο τίτλων, εφόσον παρέχει υπηρεσίες μητρώου ή μέσω των συμμετεχόντων και εγγεγραμμένων διαμεσολαβητών στο κεντρικό αποθετήριο τίτλων σε κάθε άλλη περίπτωση.

-

Γ. ΔΙΑΔΙΚΑΣΙΑ ΓΙΑ ΤΗΝ ΑΣΚΗΣΗ ΔΙΚΑΙΩΜΑΤΟΣ ΨΗΦΟΥ ΜΕΣΩ ΑΝΤΙΠΡΟΣΩΠΟΥ

Ο μέτοχος συμμετέχει στην ετήσια Τακτική Γενική Συνέλευση και ψηφίζει είτε αυτοπροσώπως είτε μέσω αντιπροσώπου. Κάθε μέτοχος μπορεί να διορίζει μέχρι τρεις (3)

αντιπροσώπους. Νομικά πρόσωπα μετέχουν στη Γενική Συνέλευση ορίζοντας ως εκπροσώπους τους μέχρι τρία (3) φυσικά πρόσωπα. Ωστόσο, αν ο μέτοχος κατέχει μετοχές της Εταιρείας, οι οποίες εμφανίζονται σε περισσότερους του ενός λογαριασμούς αξιών, ο περιορισμός αυτός δεν εμποδίζει τον εν λόγω μέτοχο να ορίζει διαφορετικούς αντιπροσώπους για τις μετοχές που εμφανίζονται στον κάθε λογαριασμό αξιών σε σχέση με τη Γενική Συνέλευση. Αντιπρόσωπος που ενεργεί για περισσότερους μετόχους μπορεί να ψηφίζει διαφορετικά για κάθε μέτοχο.

Ο αντιπρόσωπος μετόχου υποχρεούται να γνωστοποιεί στην Εταιρεία, πριν από την έναρξη της συνεδρίασης της ετήσιας Τακτικής Γενικής Συνέλευσης, κάθε συγκεκριμένο γεγονός, το οποίο μπορεί να είναι χρήσιμο στους μετόχους για την αξιολόγηση του κινδύνου να εξυπηρετήσει ο αντιπρόσωπος άλλα συμφέροντα πλην των συμφερόντων του αντιπροσωπευμένου μετόχου. Κατά την έννοια της παρούσας παραγράφου, μπορεί να προκύπτει σύγκρουση συμφερόντων ιδίως όταν ο αντιπρόσωπος:

(α) είναι μέτοχος που ασκεί τον έλεγχο της Εταιρείας ή άλλο νομικό πρόσωπο ή οντότητα η οποία ελέγχεται από το μέτοχο αυτόν,

(β) είναι μέλος του Διοικητικού Συμβουλίου ή εν γένει της διοίκησης της Εταιρείας ή μετόχου που ασκεί τον έλεγχο της Εταιρείας ή άλλου νομικού προσώπου ή οντότητας που ελέγχεται από μέτοχο ο οποίος ασκεί τον έλεγχο της Εταιρείας,

(γ) είναι υπάλληλος ή ελεγκτής της Εταιρείας ή μετόχου που ασκεί τον έλεγχο της Εταιρείας ή άλλου νομικού προσώπου ή οντότητας που ελέγχεται από μέτοχο, ο οποίος ασκεί τον έλεγχο της Εταιρείας,

(δ) είναι σύζυγος ή συγγενής πρώτου βαθμού με ένα από τα φυσικά πρόσωπα που αναφέρονται στις ως άνω περιπτώσεις α' έως γ'.

Ο διορισμός και η ανάκληση ή αντικατάσταση του εκπροσώπου ή αντιπροσώπου του μετόχου γίνεται εγγράφως και υποβάλλεται στην Εταιρεία με τους ίδιους τύπους, σαράντα οκτώ (48) τουλάχιστον ώρες πριν από την ημερομηνία συνεδρίασης της ετήσιας Τακτικής Γενικής Συνέλευσης.

Η Εταιρεία έχει καταστήσει διαθέσιμο στην ιστοσελίδα της (www.profile.gr) το έντυπο που χρησιμοποιεί για το διορισμό αντιπροσώπου. Το εν λόγω έντυπο κατατίθεται συμπληρωμένο και υπογεγραμμένο από το μέτοχο στο Ταμείο της Εταιρείας στη διεύθυνση Λεωφόρος Συγγρού αριθ. 199, Νέα Σμύρνη Αττικής, ή αποστέλλεται τηλεομοιοτυπικώς στο fax 210-93.01.222 σαράντα οκτώ (48) τουλάχιστον ώρες πριν από την ημερομηνία συνεδρίασης της ετήσιας Τακτικής Γενικής Συνέλευσης.

Ο δικαιούχος μέτοχος καλείται να μεριμνά για την επιβεβαίωση της επιτυχούς αποστολής του εντύπου διορισμού αντιπροσώπου και της παραλαβής του από την Εταιρεία, καλώντας, κατά τις εργάσιμες ημέρες και ώρες, στο τηλέφωνο 210-93.01.200.

-

Δ. ΔΙΑΘΕΣΙΜΑ ΕΓΓΡΑΦΑ

Το πλήρες κείμενο των σχεδίων αποφάσεων και τυχόν εγγράφων που προβλέπονται στο άρθρο 123 παρ. 4 του ν. 4548/2018 θα διατίθεται σε έγχαρτη μορφή στα γραφεία της έδρας

της Εταιρείας (Λεωφόρος Συγγρού αριθ. 199, Νέα Σμύρνη Αττικής).

-

Ε. ΔΙΑΘΕΣΙΜΕΣ ΠΛΗΡΟΦΟΡΙΕΣ

Οι πληροφορίες των παρ. 3 και 4 του άρθρου 123 του ν. 4548/2018 θα διατίθενται σε ηλεκτρονική μορφή στην ιστοσελίδα της Εταιρείας www.profile.gr.

Επισημαίνεται τέλος, ότι σε περίπτωση παράτασης του επιβληθέντος μέτρου του προσωρινού περιορισμού της κυκλοφορίας των πολιτών προς αντιμετώπιση του κινδύνου διασποράς του κορωνοϊού COVID-19 πέραν της 27^{ης} Απριλίου 2020 (Φ.Ε.Κ. Β' 1168/04.04.2020), η Εταιρεία με νεότερη ανακοίνωσή της θα γνωστοποιήσει προς τους μετόχους αυτής εναλλακτικούς τρόπους συμμετοχής τους στην ετήσια Τακτική Γενική Συνέλευση της 7^{ης} Μαΐου 2020, σύμφωνα με το ισχύον κανονιστικό πλαίσιο.

Νέα Σμύρνη, 14 Απριλίου 2020

Το Διοικητικό Συμβούλιο

RSS Feed: DOLAnnouncements
Posted on: 14 April 2020 18:42
Author: QUALITY & RELIABILITY A.B.E.E.
Subject: ΑΝΑΚΟΙΝΩΣΗ ΓΙΑ ΠΩΛΗΣΗ ΜΕΤΟΧΩΝ

Full article link: http://dev-www1.helex.gr:8080/el/web/guest/companies-announcements-full-content/-/asset_publisher/bMe2sOcNyQuy/content/id/5402943

Η Εταιρία QUALITY & RELIABILITY A.B.E.E., ανακοινώνει, σύμφωνα με το Ν.3556/2007 σε συνδυασμό με το άρθρο 11 της απόφασης 1/434/3.7.2007 της Επιτροπής Κεφαλαιαγοράς, ότι η εταιρεία LOVATIA HOLDINGS LIMITED συνδεδεμένο νομικό πρόσωπο με τον κ. Εμμανουήλ Ξιώνη του Ηρακλή, Εντεταλμένο Σύμβουλο-Εκτελεστικό μέλος του Διοικητικού Συμβουλίου της Εταιρίας (Υπόχρεο πρόσωπο με βάση το άρθρο 13 του Ν.3340/2005) πραγματοποίησε την 09/04/2020 πώληση 1.000 κοινών ονομαστικών μετοχών της εταιρείας μας. Η συνολική αξία της συναλλαγής ανήλθε σε 212,00 ευρώ.

RSS Feed: DOLAnnouncements
Posted on: 14 April 2020 19:15
Author: ΓΡ. ΣΑΡΑΝΤΗΣ Α.Β.Ε.Ε.
Subject: ΑΝΑΚΟΙΝΩΣΗ ΓΙΑ ΤΗΝ ΠΡΟΑΝΑΓΓΕΛΙΑ ΓΕΝΙΚΗΣ ΣΥΝΕΛΕΥΣΗΣ

Full article link: http://dev-www1.helex.gr:8080/el/web/guest/companies-announcements-full-content/-/asset_publisher/bMe2sOcNyQuy/content/id/5402963

Παρακαλω δείτε το συνημμένο.

[Πρόσκληση σε Τακτική Γενική Συνέλευση](#)

RSS Feed: DOLAnnouncements
Posted on: 14 April 2020 20:54
Author: ΓΡ. ΣΑΡΑΝΤΗΣ Α.Β.Ε.Ε.
Subject: Τροποποίηση Οικονομικού Ημερολογίου Ομίλου Σαράντη 2020

Full article link: http://dev-www1.helex.gr:8080/el/web/guest/companies-announcements-full-content/-/asset_publisher/bMe2sOcNyQuy/content/id/5402991

Παρακαλώ δείτε το συνημμένο.

[Τροποποίηση Οικονομικού Ημερολογίου Ομίλου Σαράντη 2020](#)

RSS Feed: DOLAnnouncements
Posted on: 15 April 2020 08:55
Author: ΤΡΑΠΕΖΑ ΤΗΣ ΕΛΛΑΔΟΣ Α.Ε.
Subject: ΜΗΝΙΑΙΑ ΣΥΝΟΠΤΙΚΗ ΛΟΓΙΣΤΙΚΗ ΚΑΤΑΣΤΑΣΗ ΜΑΡΤΙΟΥ 2020

Full article link: http://dev-www1.helex.gr:8080/el/web/guest/companies-announcements-full-content/-/asset_publisher/bMe2sOcNyQuy/content/id/5403211

Μηνιαία Συνοπτική Λογιστική Κατάσταση Μαρτίου 2020

[Μηνιαία Συνοπτική Λογιστική Κατάσταση Μαρτίου 2020](#)

RSS Feed: DOLAnnouncements
Posted on: 15 April 2020 09:11
Author: ΤΕΡΝΑ ΕΝΕΡΓΕΙΑΚΗ Α.Β.Ε.Τ.Ε.
Subject: ΑΓΟΡΑ ΙΔΙΩΝ ΜΕΤΟΧΩΝ

Full article link: http://dev-www1.helex.gr:8080/el/web/guest/companies-announcements-full-content/-/asset_publisher/bMe2sOcNyQuy/content/id/5403315

Η ΤΕΡΝΑ ΕΝΕΡΓΕΙΑΚΗ ΑΒΕΤΕ κατ' εφαρμογή του Κανονισμού (ΕΕ) 596/2014 του Ευρωπαϊκού Κοινοβουλίου και του κατ' εξουσιοδότηση Κανονισμού (ΕΕ) 2016/1052 της Επιτροπής, γνωστοποιεί στο Επενδυτικό Κοινό ότι, σύμφωνα με το άρθρο 49 του Ν 4548/2018 όπως τροποποιήθηκε και ισχύει, προέβη την 14/4/2020 μέσω του μέλους του Χ.Α. EUROXX ΧΡΗΜΑΤΙΣΤΗΡΙΑΚΗ ΑΧΕΠΕΥ, σε αγορά 5.453 ιδίων μετοχών με μέση τιμή κτήσης 7,9178 ευρώ ανά μετοχή και συνολική αξία συναλλαγής 43.175,88 ευρώ.

RSS Feed: DOLAnnouncements
Posted on: 15 April 2020 09:20
Author: O.T.E. A.E.
Subject: ΑΓΟΡΑ ΙΔΙΩΝ ΜΕΤΟΧΩΝ

Full article link: http://dev-www1.helex.gr:8080/el/web/guest/companies-announcements-full-content/-/asset_publisher/bMe2sOcNyQuy/content/id/5403383

Δείτε την συνημμένη ανακοίνωση.

[14042020 Share Buyback GR](#)

RSS Feed: DOLAnnouncements
Posted on: 15 April 2020 09:33
Author: ΙΑΣΩ Α.Ε.
Subject: ΑΝΑΚΟΙΝΩΣΗ ΑΓΟΡΑΣ ΙΔΙΩΝ ΜΕΤΟΧΩΝ

Full article link: http://dev-www1.helex.gr:8080/el/web/guest/companies-announcements-full-content/-/asset_publisher/bMe2sOcNyQuy/content/id/5403422

Δείτε την ανακοίνωση

[ΑΝΑΚΟΙΝΩΣΗ ΑΓΟΡΑΣ ΙΔΙΩΝ ΜΕΤΟΧΩΝ](#)

RSS Feed: DOLAnnouncements
Posted on: 15 April 2020 10:35
Author: ΤΕΧΝΙΚΗ ΟΛΥΜΠΙΑΚΗ Α.Ε.
Subject: ΔΕΛΤΙΟ ΤΥΠΟΥ

Full article link: http://dev-www1.helex.gr:8080/el/web/guest/companies-announcements-full-content/-/asset_publisher/bMe2sOcNyQuy/content/id/5403446

Παρακαλούμε δείτε συνημμένο Δελτίο Τύπου.

[ΔΕΛΤΙΟ ΤΥΠΟΥ 15.04.2020](#)

RSS Feed: DOLAnnouncements
Posted on: 15 April 2020 10:41
Author: FOURLIS A.E ΣΥΜΜΕΤΟΧΩΝ
Subject: Ανακοίνωση Αγοράς Ιδίων Μετοχών

Full article link: http://dev-www1.helex.gr:8080/el/web/guest/companies-announcements-full-content/-/asset_publisher/bMe2sOcNyQuy/content/id/5403471

Ανακοίνωση Αγοράς Ιδίων Μετοχών

[Ανακοίνωση Αγοράς Ιδίων Μετοχών](#)

RSS Feed: DOLAnnouncements
Posted on: 15 April 2020 11:44
Author: ΜΟΤΟΡ ΟΪΛ Α.Ε.
Subject: Συναλλαγές της OPTIMA BANK A.E (ρυθμιζόμενη πληροφορία Ν.3556/2007)

Full article link: http://dev-www1.helex.gr:8080/el/web/guest/companies-announcements-full-content/-/asset_publisher/bMe2sOcNyQuy/content/id/5403551

Η ΜΟΤΟΡ ΟΙΛ (ΕΛΛΑΣ) ΔΙΥΛΙΣΤΗΡΙΑ ΚΟΡΙΝΘΟΥ, σύμφωνα με τους Ν. 3556/2007 και 3606/2007, ανακοινώνει ότι η Τράπεζα OPTIMA BANK A.E. την ενημέρωσε ότι πραγματοποίησε τις εξής συναλλαγές:

Ημερομηνία	Συναλλαγή	Ποσότητα	Χρηματοπιστωτικό Μέσο	Αξία (σε ΕΥΡΩ)
14/04/2020	Πώληση	1.563	Μετοχές ΜΟΗ (ΚΟ)	22.009,33
	Αγορά	2.630	Μετοχές ΜΟΗ (ΚΟ)	37.293,41
	Πώληση	1	ΣΜΕ ΜΟΗ ΙΟΥΝ 2020	1.400,00

Η Τράπεζα OPTIMA BANK A.E. πραγματοποίησε τις ανωτέρω συναλλαγές λόγω της Ειδικής Διαπραγμάτευσης που έχει αναλάβει στην αγορά παραγώγων σε Συμβόλαια Μελλοντικής Εκπλήρωσης (ΣΜΕ) με υποκείμενο τίτλο την μετοχή της ΜΟΤΟΡ ΟΙΛ (ΕΛΛΑΣ) ΔΙΥΛΙΣΤΗΡΙΑ ΚΟΡΙΝΘΟΥ Α.Ε.

Η γνωστοποίηση εκ μέρους της Τράπεζας OPTIMA BANK A.E. προς την Εταιρία και ακολούθως η ανακοίνωση της Εταιρίας προς τις αρχές της Κεφαλαιαγοράς, γίνεται επειδή ο κ. Πέτρος Τζαννετάκης είναι μη εκτελεστικό μέλος του Δ.Σ. της Τράπεζας OPTIMA BANK A.E., ενώ κατέχει τη θέση του εκτελεστικού μέλους του Δ.Σ. της ΜΟΤΟΡ ΟΙΛ (ΕΛΛΑΣ) ΔΙΥΛΙΣΤΗΡΙΑ ΚΟΡΙΝΘΟΥ Α.Ε.

Ο κ. Πέτρος Τζαννετάκης είναι πρόσωπο υπόχρεο να γνωστοποιεί τις χρηματιστηριακές συναλλαγές του με αντικείμενο μετοχές εκδόσεως ΜΟΤΟΡ ΟΙΛ (ΕΛΛΑΣ) ΔΙΥΛΙΣΤΗΡΙΑ ΚΟΡΙΝΘΟΥ Α.Ε. (άρθρο 19 του Κανονισμού ΕΕ 596/2014).

Μαρούσι, 15 Απριλίου 2020

Το Διοικητικό Συμβούλιο

RSS Feed: DOLAnnouncements
Posted on: 15 April 2020 12:16
Author: ΝΗΡΕΥΣ Α.Ε.
Subject: Ανακοίνωση σύμφωνα με το άρθρο 24, παράγραφος 2(α) του Νόμου 3461/2006

Full article link: http://dev-www1.helex.gr:8080/el/web/guest/companies-announcements-full-content/-/asset_publisher/bMe2sOcNyQuy/content/id/5403571

Σύμφωνα με το άρθρο 24, παράγραφος 2(α) του Ν. 3461/2006, η εταιρεία με την επωνυμία «Andromeda Seafood Sociedad Limitada» δηλώνει ότι, στις 14.04.2020, απέκτησε συνολικά 141.334 κοινές ονομαστικές μετοχές της ανώνυμης εταιρείας με την επωνυμία «ΝΗΡΕΥΣ ΙΧΘΥΟΚΑΛΛΙΕΡΓΕΙΕΣ Α.Ε.» έναντι 0,23 Ευρώ ανά μετοχή.

RSS Feed: DOLAnnouncements
Posted on: 15 April 2020 12:49
Author: ΙΝΤΡΑΛΟΤ Α.Ε.
Subject: Δελτίο Τύπου: Η ΙΝΤΡΑΛΟΤ ανακοινώνει ανασυγκρότηση του Διοικητικού Συμβουλίου

Full article link: http://dev-www1.helex.gr:8080/el/web/guest/companies-announcements-full-content/-/asset_publisher/bMe2sOcNyQuy/content/id/5403650

Δείτε το Δελτίο Τύπου

[Δελτίο Τύπου](#)

RSS Feed: DOLAnnouncements
Posted on: 15 April 2020 13:37
Author: Ε.Υ.Α.Θ. Α.Ε.
Subject: ΑΛΛΑΓΗ ΥΠΕΥΘΥΝΩΝ ΥΠΗΡΕΣΙΑΣ ΜΕΤΟΧΩΝ ΚΑΙ ΕΤΑΙΡΙΚΩΝ
ΑΝΑΚΟΙΝΩΣΕΩΝ ΑΠΟ 15.04.2020

Full article link: http://dev-www1.helex.gr:8080/el/web/guest/companies-announcements-full-content/-/asset_publisher/bMe2sOcNyQuy/content/id/5403693

Το Διοικητικό Συμβούλιο της ΕΥΑΘ ΑΕ με την υπ. αριθ. 186/2020 απόφαση του, στα πλαίσια των υποχρεώσεων της σύμφωνα με τις διατάξεις του Ν. 3016/2002 περί Εταιρικής Διακυβέρνησης και της υπ' αριθ. 3/347/12.07.2005 Απόφασης του Δ.Σ. της Επιτροπής Κεφαλαιαγοράς, ενημερώνει το επενδυτικό κοινό ότι από 15.4.2020 ορίζει :

1. Την κα. Σαμαρά Μαρία, Επικεφαλής της Μονάδας Κανονιστικής Συμμόρφωσης, ΠΕ Διοικητικού Οικονομικού, ως υπεύθυνη εξυπηρέτησης μετόχων, με τα παρακάτω στοιχεία επικοινωνίας:

Μαρία Σαμαρά

Εγνατίας 127, 54635, Θεσσαλονίκη

T: +30 2310 966 720

F: +30 2310 250 642

E: msamara@eyath.gr

2. Την κα Μάντσιου Ευαγγελία, Υπεύθυνη διαχείρισης κρίσης και κινδύνων της Μονάδας Κανονιστικής Συμμόρφωσης, ΤΕ Διοικητικού Λογιστικού, ως υπεύθυνη Εταιρικών Ανακοινώσεων, με τα παρακάτω στοιχεία επικοινωνίας:

Ευαγγελία Μάντσιου

Εγνατίας 127, 54635, Θεσσαλονίκη

T: +30 2310 966 719,

F: +30 2310 250 642

E: mantsiou@eyath.gr

RSS Feed: DOLAnnouncements

Posted on: 15 April 2020 13:51

Author: ΙΝΤΡΑΚΟΜ Α.Ε.

Subject: ΑΝΑΚΟΙΝΩΣΗ ΡΥΘΜΙΖΟΜΕΝΗΣ ΠΛΗΡΟΦΟΡΙΑΣ ΤΟΥ Ν. 3556/2007: Γνωστοποίηση συναλλαγών

Full article link: http://dev-www1.helex.gr:8080/el/web/guest/companies-announcements-full-content/-/asset_publisher/bMe2sOcNyQuy/content/id/5403704

Παιανία, 15 Απριλίου 2020 - Η «**ΙΝΤΡΑΚΟΜ ΑΝΩΝΥΜΗ ΕΤΑΙΡΙΑ ΣΥΜΜΕΤΟΧΩΝ**» (δ.τ. «**INTRACOM HOLDINGS**») ενημερώνει το επενδυτικό κοινό, σύμφωνα με τις διατάξεις των άρθρων 3 και 21 του Ν. 3556/2007 και σε συνδυασμό με το άρθρο 19 του Κανονισμού (ΕΕ) αριθ. 596/2014, ότι ο κ. Δημήτρης Κλώνης, Αντιπρόεδρος του Δ.Σ. & Δ/νων Σύμβουλος της Εταιρείας, στις 14.04.2020 προέβη σε αγορά 50.000 Κοινών Ονομαστικών, μετά δικαιώματος ψήφου, μετοχών INTRACOM HOLDINGS, συνολικής αξίας 22.672,91 ευρώ. Η ως άνω αγορά πραγματοποιήθηκε από την Κοινή Επενδυτική Μερίδα που διατηρεί ο κ. Δημήτρης Κλώνης με τη σύζυγό του κα Αργυ Μανιάκη.

RSS Feed: DOLAnnouncements
Posted on: 15 April 2020 14:14
Author: MEDICON ΕΛΛΑΣ Α.Ε
Subject: ΑΝΑΚΟΙΝΩΣΗ ΣΧΕΤΙΚΑ ΜΕ ΣΧΟΛΙΑΣΜΟ ΔΗΜΟΣΙΕΥΜΑΤΩΝ
ΤΟΥ ΤΥΠΟΥ

Full article link: http://dev-www1.helex.gr:8080/el/web/guest/companies-announcements-full-content/-/asset_publisher/bMe2sOcNyQuy/content/id/5403743

Η MEDICON HELLAS ΑΕ, στο πλαίσιο της ενημέρωσης του επενδυτικού κοινού και αναφορικά με το δημοσίευμα στον τύπο, με τίτλο «Προϊόντα για κορωνοϊό ετοιμάζει η Medicon Hellas», διευκρινίζει ότι η έρευνα για την παραγωγή διαγνωστικού αντιδραστηρίου για τον εντοπισμό αντισωμάτων έναντι του ιού Covid-19 βρίσκεται σε πρώιμο ερευνητικό στάδιο και σε καμία περίπτωση δεν διατίθενται στην ελληνική επιστημονική – ιατρική κοινότητα προς χρήση και διάγνωση σε ασθενείς με Covid-19. Επιπλέον η εταιρεία δεν προτίθεται προς το παρόν να προβεί στην ανάπτυξη και στην παραγωγή αντιδραστηρίου για τον προσδιορισμό βιοδείκτη τύπου SuPAR. Οι αναφορές, τέλος, στα οικονομικά στοιχεία της εταιρείας, αποτελούν εκτιμήσεις αναλυτών. Η εταιρεία θα προβεί στη δημοσίευση των οικονομικών της στοιχείων, ως ο Νόμος ορίζει.

RSS Feed: DOLAnnouncements
Posted on: 15 April 2020 14:33
Author: CNL CAPITAL Ε.Κ.Ε.Σ - Δ.Ο.Ε.Ε.
Subject: ΑΝΑΚΟΙΝΩΣΗ ΑΓΟΡΑΣ ΙΔΙΩΝ ΜΕΤΟΧΩΝ

Full article link: http://dev-www1.helex.gr:8080/el/web/guest/companies-announcements-full-content/-/asset_publisher/bMe2sOcNyQuy/content/id/5403779

Παρακαλούμε δείτε συνημμένα το σχετικό pdf.

[CNLCAP - Ανακοίνωση αγοράς ιδίων μετοχών](#)

RSS Feed: DOLAnnouncements
Posted on: 15 April 2020 14:44
Author: ΚΑΡΑΤΖΗ Α.Ε.
Subject: ΑΝΑΚΟΙΝΩΣΗ ΡΥΘΜΙΖΟΜΕΝΗΣ ΠΛΗΡΟΦΟΡΙΑΣ ΤΟΥ Ν. 3556/2007: Γνωστοποίηση συναλλαγών

Full article link: http://dev-www1.helex.gr:8080/el/web/guest/companies-announcements-full-content/-/asset_publisher/bMe2sOcNyQuy/content/id/5403810

Σύμφωνα με το άρθρο 9 του Ν.3556/2007 η εταιρεία ΚΑΡΑΤΖΗ ΑΕ ενημερώσει το επενδυτικό κοινό ότι η εταιρεία «ΑΝΤΚΑΡ ΜΟΝΟΠΡΟΣΩΠΗ Α.Ε.» στις 14.04.2020 απέκτησε 2.930 κοινές ονομαστικές μετοχές της ΚΑΡΑΤΖΗ ΑΕ έναντι 10,00 ευρώ ανά μετοχή μέσω χρηματιστηριακών συναλλαγών, οι οποίες θα εκκαθαριστούν την 16.04.2020. Συνέπεια αυτών των συναλλαγών, το ποσοστό των δικαιωμάτων ψήφου της «ΑΝΤΚΑΡ ΜΟΝΟΠΡΟΣΩΠΗ Α.Ε.» στην ΚΑΡΑΤΖΗ ΑΕ διαμορφώθηκε σε 51,4475% από 51,4275% που ήταν στις 13.04.2020.

RSS Feed: DOLAnnouncements
Posted on: 15 April 2020 15:07
Author: PROFILE A.E.B.E.
Subject: ΓΝΩΣΤΟΠΟΙΗΣΗ ΑΓΟΡΑΣ ΙΔΙΩΝ ΜΕΤΟΧΩΝ

Full article link: http://dev-www1.helex.gr:8080/el/web/guest/companies-announcements-full-content/-/asset_publisher/bMe2sOcNyQuy/content/id/5403854

Η Διοίκηση της Ανώνυμης Εταιρείας με την επωνυμία «PROFILE ΑΝΩΝΥΜΟΣ ΕΜΠΟΡΙΚΗ ΚΑΙ ΒΙΟΜΗΧΑΝΙΚΗ ΕΤΑΙΡΕΙΑ ΠΛΗΡΟΦΟΡΙΚΗΣ» και το διακριτικό τίτλο «PROFILE SYSTEMS & SOFTWARE A.E.» (εφεξής «Εταιρεία»), κατ' εφαρμογή της κείμενης νομοθεσίας και ειδικότερα του άρθρου 49 του ν. 4548/2018 , του Κανονισμού (ΕΕ) 596/2014 του Ευρωπαϊκού Κοινοβουλίου και του Συμβουλίου της 16^{ης} Απριλίου 2014 και του κατ' εξουσιοδότηση Κανονισμού (ΕΕ) 1052/2016 της Ευρωπαϊκής Επιτροπής και στο πλαίσιο της ορθής, έγκυρης και έγκαιρης ενημέρωσης του επενδυτικού κοινού, γνωστοποιεί ότι την 14^η Απριλίου 2020 η Εταιρεία προέβη στην αγορά 600 ιδίων μετοχών με μέση τιμή κτήσης 3,18 Ευρώ ανά μετοχή και συνολική αξία συναλλαγής 1.908,00 Ευρώ, σε εκτέλεση της από 11.05.2018 απόφασης της Τακτικής Γενικής Συνέλευσης των μετόχων της Εταιρείας και της από 14.05.2018 σχετικής αποφάσεως του Διοικητικού Συμβουλίου αυτής, καθώς και με την από 21.02.2020 απόφαση του Διοικητικού Συμβουλίου, δυνάμει της οποίας αποφασίσθηκε εκ νέου η επανέναρξη εφαρμογής του προγράμματος αγοράς ιδίων μετοχών.

RSS Feed: DOLAnnouncements
Posted on: 15 April 2020 15:54
Author: ΡΕΒΟΪΛ Α.Ε.Ε.Π.
Subject: Ανακοίνωση ρυθμιζόμενης πληροφορίας του Ν.3556/2007
(Γνωστοποίηση συναλλαγών)

Full article link: http://dev-www1.helex.gr:8080/el/web/guest/companies-announcements-full-content/-/asset_publisher/bMe2sOcNyQuy/content/id/5403907

Ανακοίνωση ρυθμιζόμενης πληροφορίας του Ν.3556/2007 (Γνωστοποίηση συναλλαγών)

[Ανακοίνωση ρυθμιζόμενης πληροφορίας](#)

RSS Feed: DOLAnnouncements
Posted on: 15 April 2020 16:28
Author: HOUSEMARKET A.E.
Subject: ΑΞΙΟΛΟΓΗΣΗ ΠΙΣΤΟΛΗΠΤΙΚΗΣ ΙΚΑΝΟΤΗΤΑΣ ΑΠΟ ICAP

Full article link: http://dev-www1.helex.gr:8080/el/web/guest/companies-announcements-full-content/-/asset_publisher/bMe2sOcNyQuy/content/id/5403960

Αξιολόγηση της πιστοληπτικής ικανότητας της HOUSEMARKET A.E. από την εταιρεία ICAP Group A.E.

[Ανακοίνωση - Πιστοληπτική Διαβάθμιση HOUSEMARKET A.E. Announcement - Credit Rating of HOUSEMARKET S.A.](#)

Ομολογιακά Δάνεια Επιχειρήσεων – Οργανωμένη Αγορά (Μετατρέψιμα)

Πλήθος Εισηγμένων Ομολογιών	Ονομαστική αξία	Τιμή έκδοσης	Σημερινό επιτόκιο	Ημερ. λήξης	Διάρκεια (έτη)	Σημείωση	Τοκομερίδιο		Μον. Διαπρα.	Ομόλογα Επιχειρήσεων	Κατωτ Τιμή	Ανωτ Τιμή	Τιμή κλεισ. Προηγ.	Κλείσιμο-ημ/νία	Όγκος	Αξία Συναλλαγών	Τελευταία εντολή			Μεγ έτους	
							Κοινό	Προτιμησιακό									Τιμή	Αγορ./ Πώλ.	Ημερομηνία		λαχ έτους
171,246,551	0.30	0.30	1.00	11/10/2025	9	---	15	---	1	FORTHNET A.E. (Μ.Ο.Δ.)	---	---	---	---	---	---	10.0000	A	14/04/2020	100.0000	100.0000

Σημειώσεις Εταιρικών Ομολόγων

Ο Όγκος Συναλλαγών υπολογίζεται ως (Τεμάχια) * (Ονομαστική Τιμή). Η Αξία Συναλλαγών υπολογίζεται ως (Τεμάχια) * (Ονομαστική Τιμή) * (Τιμή %) + (Δεδουλευμένοι Τόκοι).

Οι τιμές συναλλαγών των ομολόγων υπολογίζονται ως ποσοστό επί τοις εκατό (%) της ονομαστικής τους τιμής.

Όλα τα ομόλογα έχουν Ονομαστική Αξία εκπεφρασμένη σε Ευρώ (εκτός εάν σημειώνεται διαφορετικά).

Ομολογιακά Δάνεια Επιχειρήσεων – Οργανωμένη Αγορά (Μη Μετατρέψιμα)

Πλήθος Εισηγμένων Ομολογιών	Ονομαστική αξία	Τιμή έκδοσης	Σημερινό επιτόκιο	Ημερ. λήξης	Διάρκεια (έτη)	Σημείωση	Τοκομερίδιο		Μον. Διασπ.	Ομόλογα Επιχειρήσεων	Δεδ. Τόκος	Αποδ. Λήξη	Κατωτ Τιμή	Ανωτ Τιμή	Τιμή κλειστ. Προηγ.	Κλείσιμο-ημ/νία	Όγκος	Αξία Συναλλαγών	Τελευταία εντολή			Μεγ έτους		
							Κοινό	Προτιμησιακό											Τιμή	Αγορ./ Πώλ.	Ημερομηνία		λαχ έτους	
24,260	1,000.00	1,000.00	4.95	26/06/2023	5	---	4	---	1	B&F A.B.E.E. ΕΝΔΥΜΑΤΩΝ (Μη μετατρέψιμο)	15.9500	15.3680	74.0830	74.5000	74.4444	74.2270	14/04/2020	15,000	11,405.91	68.0200	A	15/04/2020	68.0000	94.9999
90,000	1,000.00	1,000.00	3.00	11/05/2023	5	---	4	---	1	CORAL A.E. (Μη μετατρέψιμο)	13.5000	3.0830	98.5000	99.9000	99.2490	99.7200	14/04/2020	129,000	129,772.70	98.7000	A	15/04/2020	89.4200	105.0000
120,000	1,000.00	1,000.00	3.95	04/04/2025	7	---	5	---	1	ΓΕΚ ΤΕΡΝΑ Α.Ε. (Μη μετατρέψιμο)	1.6458	3.9180	98.0000	99.4000	98.7917	99.2330	14/04/2020	72,000	71,248.50	98.5000	A	15/04/2020	91.0000	107.2000
175,000	1,000.00	1,000.00	3.40	26/07/2024	5	---	2	---	1	ΑΤΤΙΣ Α.Ε. ΣΥΜΜΕΤΟΧΩΝ (Μη μετατρέψιμο)	8.0278	10.6030	76.9999	79.5000	77.8000	79.8800	14/04/2020	50,000	39,301.39	75.0000	A	15/04/2020	58.8701	100.0000
300,000	1,000.00	1,000.00	3.10	27/06/2022	5	---	6	---	1	ΜΥΤΙΛΗΝΑΙΟΣ Α.Ε. ΟΜ. ΕΠΙΧΕΙΡΗΣΕΩΝ (Μη Μετατρέψιμο)	9.9889	3.6130	98.0000	98.8500	98.2833	98.8500	14/04/2020	83,000	82,540.08	98.2100	A	15/04/2020	88.5000	101.0000
50,000	1,000.00	1,000.00	4.25	20/06/2022	5	---	6	---	1	ΣΥΣΤΗΜΑΤΑ SUNLIGHT A.B.E.E. (Μη Μετατρέψιμο)	14.5208	4.2300	99.0000	99.8900	99.0000	99.3000	09/04/2020	15,000	15,156.81	97.5000	A	15/04/2020	88.0000	102.0000
40,000,000	1.00	1.00	5.00	04/10/2021	5	---	15	---	1	HOUSEMARKET A.E. (Μη Μετατρέψιμο)	0.0021	5.4080	98.1000	98.1000	98.1000	98.0000	14/04/2020	15,020	14,765.91	98.1000	A	15/04/2020	93.8736	105.1000
150,000	1,000.00	1,000.00	2.60	22/10/2026	7	---	1	---	1	ΤΕΡΝΑ ΕΝΕΡΓΕΙΑΚΗ Μ.Α.Ε.Χ. (Μη μετατρέψιμο)	13.1444	3.3690	95.0000	97.7000	95.6069	96.4000	14/04/2020	48,000	46,592.96	95.5510	A	15/04/2020	84.4000	102.8000
200,000	1,000.00	1,000.00	3.60	12/03/2026	7	---	3	---	1	ΑΕΡΟΠΟΡΙΑ ΑΙΓΑΙΟΥ Α.Ε. (Μη μετατρέψιμο)	4.0000	6.8300	85.0100	89.2000	85.1056	87.7500	14/04/2020	48,000	41,523.10	84.3000	A	15/04/2020	54.7313	107.3000

Σημειώσεις Εταιρικών Ομολόγων

Ο Όγκος Συναλλαγών υπολογίζεται ως (Τεμάχια) * (Ονομαστική Τιμή). Η Αξία Συναλλαγών υπολογίζεται ως (Τεμάχια) * (Ονομαστική Τιμή) * (Τιμή %) + (Δεδουλευμένοι Τόκοι).

Οι τιμές συναλλαγών των ομολόγων υπολογίζονται ως ποσοστό επί τοις εκατό (%) της ονομαστικής τους τιμής.

Όλα τα ομόλογα έχουν Ονομαστική Αξία εκπεφρασμένη σε Ευρώ (εκτός εάν σημειώνεται διαφορετικά).

Ομόλογα Ελληνικού Δημοσίου

Πλήθος Εισηγμ. Ομολογιών	Ονομ. αξία	Σημερινό επιτόκιο	Υπολογισμός Δεδουλευμένων	Ημερ/νία Λήξης [1]	Διάρκεια (έτη)	Σημείωση	Ημερομηνία Πληρ.	Αξία τρέχοντος	Μον. Διαπρ.	Ομόλογα Ελληνικού Δημοσίου	Κατωτ Τιμή	Ανωτ Τιμή	Τιμή κλειστ.	Προηγ. Κλείσιμο-ημ/νία	Όγκος	Αξία Συναλλαγών	Τελευταία εντολή	Τιμή	Αγορ./ Πάωλ. Ημερομηνία
3,000,000	1,000.00	4.38	Πργμ/Πργμ	01/08/2022	5	---	01/08	4.38	1	ΟΕΔ-ΣΤΘ-010822-05X-4,375-1,000	---	---	---	---	---	---	1.0000	A	28/11/2018
2,500,000	1,000.00	1.88	Πργμ/Πργμ	04/02/2035	15	---	04/02	1.88	1	ΟΕΔ-ΣΤΘ-040235-15X-1,875-1,000	---	---	---	---	---	---	---	---	---
2,500,000	1,000.00	3.45	Πργμ/Πργμ	02/04/2024	5	---	02/04	3.45	1	ΟΕΔ-ΣΤΘ-020424-05X-3,450-1,000	---	---	---	---	---	---	---	---	---
4,355,990,324	1.00	3.50	Πργμ/Πργμ	30/01/2023	5	---	01/02 - 31/01	3.50	1	ΟΕΔ-ΣΤΘ-300123-05X-3,500-1,000	---	---	---	94.5720 13/07/2018	---	---	1.0000	A	28/11/2018
5,962,747,327	1.00	3.75	Πργμ/Πργμ	30/01/2028	10	---	/02 - 01/02 - 31/	3.75	1	ΟΕΔ-ΣΤΘ-300128-10X-3,750-1,000	---	---	---	85.4610 13/07/2018	---	---	1.0000	A	28/11/2018
6,091,218,404	1.00	3.90	Πργμ/Πργμ	30/01/2033	15	---	/02 - 01/02 - 31/	3.90	1	ΟΕΔ-ΣΤΘ-300133-15X-3,900-1,000	---	---	---	78.6730 13/07/2018	---	---	1.0000	A	28/11/2018
4,805,399,486	1.00	4.00	Πργμ/Πργμ	30/01/2037	19	---	/02 - 01/02 - 31/	4.00	1	ΟΕΔ-ΣΤΘ-300137-19X-4,000-1,000	---	---	---	77.0370 13/07/2018	---	---	1.0000	A	28/11/2018
4,603,713,186	1.00	4.20	Πργμ/Πργμ	30/01/2042	24	---	/02 - 01/02 - 31/	4.20	1	ΟΕΔ-ΣΤΘ-300142-24X-4,200-1,000	---	---	---	77.7640 13/07/2018	---	---	1.0000	A	28/11/2018
550,418,123	1.00	3.65	Πργμ/Πργμ	24/02/2023	11	---	24/02	3.65	1	ΟΕΔ-ΣΤΘ-240223-11X-2,000-1,000	---	---	---	10.0000 22/06/2015	---	---	10.0000	A	11/07/2019
445,007,576	1.00	3.65	Πργμ/Πργμ	24/02/2024	12	---	24/02	3.65	1	ΟΕΔ-ΣΤΘ-240224-12X-2,000-1,000	---	---	---	10.0000 22/06/2015	---	---	---	---	---
423,674,226	1.00	3.65	Πργμ/Πργμ	24/02/2025	13	---	24/02	3.65	1	ΟΕΔ-ΣΤΘ-240225-13X-2,000-1,000	---	---	---	10.0000 22/06/2015	---	---	---	---	---
212,292,153	1.00	3.65	Πργμ/Πργμ	24/02/2026	14	---	24/02	3.65	1	ΟΕΔ-ΣΤΘ-240226-14X-2,000-1,000	---	---	---	10.0000 22/06/2015	---	---	---	---	---
160,621,352	1.00	3.65	Πργμ/Πργμ	24/02/2027	15	---	24/02	3.65	1	ΟΕΔ-ΣΤΘ-240227-15X-2,000-1,000	---	---	---	10.0000 22/06/2015	---	---	---	---	---
183,244,055	1.00	3.65	Πργμ/Πργμ	24/02/2028	16	---	24/02	3.65	1	ΟΕΔ-ΣΤΘ-240228-16X-2,000-1,000	---	---	---	10.0000 22/06/2015	---	---	---	---	---
164,802,894	1.00	3.65	Πργμ/Πργμ	24/02/2029	17	---	24/02	3.65	1	ΟΕΔ-ΣΤΘ-240229-17X-2,000-1,000	---	---	---	10.0000 22/06/2015	---	---	---	---	---
165,460,943	1.00	3.65	Πργμ/Πργμ	24/02/2030	18	---	24/02	3.65	1	ΟΕΔ-ΣΤΘ-240230-18X-2,000-1,000	---	---	---	10.0000 22/06/2015	---	---	---	---	---
129,007,241	1.00	3.65	Πργμ/Πργμ	24/02/2031	19	---	24/02	3.65	1	ΟΕΔ-ΣΤΘ-240231-19X-2,000-1,000	---	---	---	10.0000 22/06/2015	---	---	---	---	---
126,192,683	1.00	3.65	Πργμ/Πργμ	24/02/2032	20	---	24/02	3.65	1	ΟΕΔ-ΣΤΘ-240232-20X-2,000-1,000	---	---	---	10.0000 22/06/2015	---	---	---	---	---
146,905,168	1.00	3.65	Πργμ/Πργμ	24/02/2033	21	---	24/02	3.65	1	ΟΕΔ-ΣΤΘ-240233-21X-2,000-1,000	---	---	---	10.0000 22/06/2015	---	---	---	---	---
154,475,606	1.00	3.65	Πργμ/Πργμ	24/02/2034	22	---	24/02	3.65	1	ΟΕΔ-ΣΤΘ-240234-22X-2,000-1,000	---	---	---	10.0000 22/06/2015	---	---	---	---	---
144,429,441	1.00	3.65	Πργμ/Πργμ	24/02/2035	23	---	24/02	3.65	1	ΟΕΔ-ΣΤΘ-240235-23X-2,000-1,000	---	---	---	10.0000 22/06/2015	---	---	---	---	---
166,211,676	1.00	3.65	Πργμ/Πργμ	24/02/2036	24	---	24/02	3.65	1	ΟΕΔ-ΣΤΘ-240236-24X-2,000-1,000	---	---	---	10.0000 22/06/2015	---	---	---	---	---
145,461,669	1.00	3.65	Πργμ/Πργμ	24/02/2037	25	---	24/02	3.65	1	ΟΕΔ-ΣΤΘ-240237-25X-2,000-1,000	---	---	---	10.0000 22/06/2015	---	---	---	---	---
146,941,087	1.00	3.65	Πργμ/Πργμ	24/02/2038	26	---	24/02	3.65	1	ΟΕΔ-ΣΤΘ-240238-26X-2,000-1,000	---	---	---	10.0000 22/06/2015	---	---	---	---	---
135,115,612	1.00	3.65	Πργμ/Πργμ	24/02/2039	27	---	24/02	3.65	1	ΟΕΔ-ΣΤΘ-240239-27X-2,000-1,000	---	---	---	10.0000 22/06/2015	---	---	---	---	---
141,909,637	1.00	3.65	Πργμ/Πργμ	24/02/2040	28	---	24/02	3.65	1	ΟΕΔ-ΣΤΘ-240240-28X-2,000-1,000	---	---	---	10.0000 22/06/2015	---	---	---	---	---
136,788,720	1.00	3.65	Πργμ/Πργμ	24/02/2041	29	---	24/02	3.65	1	ΟΕΔ-ΣΤΘ-240241-29X-2,000-1,000	---	---	---	10.0000 22/06/2015	---	---	---	---	---
163,643,410	1.00	3.65	Πργμ/Πργμ	24/02/2042	30	---	24/02	3.65	1	ΟΕΔ-ΣΤΘ-240242-30X-2,000-1,000	---	---	---	10.0000 22/06/2015	---	---	---	---	---
4,000,000	1,000.00	3.88	Πργμ/Πργμ	12/03/2029	10	---	12/03	3.88	1	ΟΕΔ-ΣΤΘ-120329-10X-3,875-1,0000	---	---	---	---	---	---	100.0000	A	15/10/2019
503,753	1,000.00	0.32	FLR Πργμ/360	16/09/2021	2	---	16/03 - 16/09	---	1	ΟΕΔ-ΚΥΜ-160921-02X-0,319-1,000	---	---	---	---	---	---	---	---	---
3,000,000	1,000.00	3.38	Πργμ/Πργμ	15/02/2025	7	---	15/02	3.38	1	ΟΕΔ-ΣΤΘ-150225-07X-3,375-1,000	---	---	---	---	---	---	---	---	---
250,250	1,000.00	2.90	Πργμ/Πργμ	20/03/2023	4	---	20/03	2.90	1	ΟΕΔ-ΣΤΘ-200323-04X-2,900-1,000	---	---	---	---	---	---	---	---	---
964,000	1,000.00	3.25	Πργμ/Πργμ	20/03/2025	6	---	20/03	3.25	1	ΟΕΔ-ΣΤΘ-200325-06X-3,250-1,000	---	---	---	---	---	---	---	---	---
2,100,000	1,000.00	3.55	Πργμ/Πργμ	20/03/2026	7	---	20/03	3.55	1	ΟΕΔ-ΣΤΘ-200326-07X-3,550-1,000	---	---	---	---	---	---	---	---	---

Σημειώσεις Ομολόγων Ελλ. Δημοσίου

Ο Όγκος Συναλλαγών υπολογίζεται ως (Τεμάχια) * (Ονομαστική Τιμή). Η Αξία Συναλλαγών υπολογίζεται ως (Τεμάχια) * (Ονομαστική Τιμή) * (Τιμή %) + (Δεδουλευμένοι Τόκοι)

Η Αξία του τρέχοντος τοκομεριδίου για τις εκδόσεις Ονομαστικής Αξίας 0,01 ευρώ, αναφέρεται σε Ονομαστική Αξία 100 ευρώ.

FLR (= Floating Interest Rate) Ομόλογο Μεταβλητού Επιτοκίου.

[1] - Η Ημερομηνία Λήξης της τοκοφόρου περιόδου και η Ημερομηνία Πληρωμής του τοκομεριδίου.

Ομόλογα Ελληνικού Δημοσίου

Πλήθος Εισηγμ. Ομολογιών	Ονομ. αξία	Σημερινό επιτόκιο	Υπολογισμός Δεδουλευμένων	Ημερ/νία Λήξης [1]	Διάρκεια (έτη)	Σημείωση	Ημερομηνία Πληρ.	Αξία τρέχοντος	Μον. Διαπρ.	Ομόλογα Ελληνικού Δημοσίου	Κατωτ Τιμή	Ανωτ Τιμή	Τιμή κλεισ.	Προηγ. Κλείσιμο-ημ/νία	Όγκος	Αξία Συναλλαγών	Τελευταία εντολή Αγορ./ Πώλ. Ημερομηνία
3,314,250	1,000.00	3.25	Πργμ/Πργμ	20/03/2050	30	---	20/03	3.25	1	ΟΕΔ-ΣΤΘ-200350-30Χ-3,250-1,000	---	---	---	---	---	---	---
2,500,000	1,000.00	1.88	Πργμ/Πργμ	23/07/2026	7	---	23/07	1.88	1	ΟΕΔ-ΣΤΘ-230726-07Χ-1,875-1,000	---	---	---	---	---	---	---

Σημειώσεις Ομολόγων Ελλ. Δημοσίου

Ο Όγκος Συναλλαγών υπολογίζεται ως (Τεμάχια) * (Ονομαστική Τιμή). Η Αξία Συναλλαγών υπολογίζεται ως (Τεμάχια) * (Ονομαστική Τιμή) * (Τιμή %) + (Δεδουλευμένοι Τόκοι)

Η Αξία του τρέχοντος τοκομεριδίου για τις εκδόσεις Ονομαστικής Αξίας 0,01 ευρώ, αναφέρεται σε Ονομαστική Αξία 100 ευρώ.

FLR (= Floating Interest Rate) Ομόλογο Μεταβλητού Επιτοκίου.

[1] - Η Ημερομηνία Λήξης της τοκοφόρου περιόδου και η Ημερομηνία Πληρωμής του τοκομεριδίου.

Έντοκα Γραμμάτια & Zero Coupon Ομόλογα Ελληνικού Δημοσίου

Ημερ/νία	Διάρκειας 13 εβδομάδων									Διάρκειας 26 εβδομάδων									Διάρκειας 52 εβδομάδων								
	Ημερ/νία Λήξης	Αρχικό Επιτόκιο	Πλήθος Εισηγμένων	Ονομική αξία	Τιμή έκδοσης	Τελευταία Τιμή	Συναλλαγή Ημερομηνία	Όγκος Συναλλαγών	Σημ.	Ημερ/νία Λήξης	Αρχικό Επιτόκιο	Πλήθος Εισηγμένων	Ονομ/κή αξία	Τιμή έκδοσης	Τελευταία Τιμή	Συναλλαγή Ημερομηνία	Όγκος Συναλλαγών	Σημ.	Ημερ/νία Λήξης	Αρχικό Επιτόκιο	Πλήθος Εισηγμένων	Ονομική αξία	Τιμή έκδοσης	Τελευταία Τιμή	Συναλλαγή Ημερομηνία	Όγκος Συναλλαγών	Σημ.
14/06/2019	---	---	---	---	---	---	---	---	---	---	---	---	---	---	---	---	---	---	12/06/2020	0.47	1,000,000	1,000.00	995.30	---	---	---	---
13/09/2019	---	---	---	---	---	---	---	---	---	---	---	---	---	---	---	---	---	---	11/09/2020	0.29	1,000,000	1,000.00	997.05	---	---	---	---
13/12/2019	---	---	---	---	---	---	---	---	---	---	---	---	---	---	---	---	---	---	11/12/2020	0.07	1,000,000	1,000.00	999.30	---	---	---	---

Ημερήσιο Δελτίο Τιμών

Έτος: 141 Αύξων Αριθμός Συνεδρίασης: 70

Ενότητα 5: Ομόλογα Ελληνικού Δημοσίου Διαπραγματεύσιμα με τη Μέθοδο Εκφώνησης - Αντιφώνησης

Τετάρτη, 15 Απριλίου, 2020

Ομόλογα σε Κυκλοφορία	Νόμισμα / Ελάχιστη διαπραγ.	Ημερομηνία Πληρ.	Αξία τρέχοντος τοκομεριδίου	Σημείωση	Τοκομερίδιο	Μονάδα διαπίσης	Ημερ/νία Έκδοσης	Διάρκεια (έτη)	Σημερινό επιτόκιο	Υ.Δ.Τ σε ημέρες	Ομόλογα	Τελευταία τιμή προηγ.	Τελευτ. Τιμή	Εκφ. τοις μετρητοίς (€) Αγορ. / Πώλ	μετρομηνία	Συναλλαγές σε τμχ	Ελάχιστο ζωής	Μέγιστο ζωής	
0	GBP / 10	01/12	0.25	---	63	1	01/12/1928	100	2.5	360	Ε.Κ.Τ.Ε.	---	---	---	---	---	---	---	
103,746	GBP / 10	01/12	0.25	---	61	1	01/12/1930	98	2.5	360	Ε.Κ.Τ.Ε. σειρά	2.27	05/02/1996	2.27	Π	05/02/1996	---	2.27	2.27

Νομικών Προσώπων και Εταιρειών σε Συνάλλαγμα και Ευρο

Σημειώσεις Ομολόγων Ελλ. Δημοσίου

Υ.Δ.Τ: Υπολογισμός Δεδουλευμένων Τόκων.

FLR (= Floating Interest Rate) Ομόλογο Μεταβλητού Επιτοκίου.

Η ελάχιστη διαπραγματεύσιμη Ονομαστική Αξία για όλους τους Άυλους Τίτλους του Δημοσίου είναι τα 100 Ευρώ.

(μψρ-0)

Πίνακας Μελών Χρηματιστηρίου Αθηνών και Μελών ΕΤ.ΕΚ.

Επωνυμία	Διεύθυνση	Τηλέφωνο	Φαξ	Αγορά Μετοχών			Αγορά Παραγώγων		Μέλη ΕΤ.ΕΚ.	
				Μέλος Αγοράς	Μέλος εξ Αποστάσεως	Ειδικός Διαπρήτης	Διαπρήτης	Ειδικός Διαπρήτης	Γενικό Εκκαθ/στικό	Άμεσο Εκκαθ/στικό
ALPHA ΤΡΑΠΕΖΑ Α.Ε.									a	
ΛΕΩΦ. ΑΘΗΝΩΝ 103, ΑΘΗΝΑ				+30 2103436820		210-3436270				
ΣΤΑΔΙΟΥ 40, ΑΘΗΝΑ				(210)-3260000		(210)-3264116				
				(210)-3265546		(210)-3265811				
ARGUS STOCKBROKERS LTD					a		a			
25 ΛΕΩΦΟΡΟΣ ΔΗΜΟΣΘΕΝΗ ΣΕΒΕΡΗ 25 ,				0035722717000						
ATLANTIC SECURITIES LTD					a					
ΠΡΟΔΡΟΜΟΥ 37 37,				0035722445400						
ATLANTIC SECURITIES LTD						a				
ΠΡΟΔΡΟΜΟΥ 37 ,				0035722445400						
ΑΧΟΝ ΧΡΗΜΑΤΙΣΤΗΡΙΑΚΗ Α.Ε.Π.Ε.Υ.					a		a			
ΣΤΑΔΙΟΥ 48 48, ΑΘΗΝΑ				2103363800						
ΒΕΤΑ ΧΡΗΜΑΤΙΣΤΗΡΙΑΚΗ Α.Ε.Π.Ε.Υ.					a		a			a
Λ.ΑΛΕΞΑΝΔΡΑΣ 29 29 , ΑΘΗΝΑ				2106478930						
BNP PARIBAS SECURITIES SERVICES									a	
ΛΑΜΨΑΚΟΥ 2 2, ΑΘΗΝΑ				2107468500						
BOFA SECURITIES EUROPE SA					a	a				
112 AVENUE KL?BER 75116 ,				+33 153655555						
CAPITAL ΑΧΕΠΕΥ					a		a			
ΜΗΤΡΟΠΟΛΕΩΣ 58 58, ΑΘΗΝΑ				2103369700						
CFS ΧΡΗΜΑΤΙΣΤΗΡΙΑΚΗ Α.Ε.Π.Ε.Υ.					a					
ΠΑΠΑΡΡΗΓΟΠΟΥΛΟΥ 3 3, ΑΘΗΝΑ				2103360800						
CITIGROUP GLOBAL MARKETS EUROPE AG					a	a				
REUTERWEG 16 FRANKFURT 16,				+49 691366-0						
CITIGROUP GLOBAL MARKETS LIMITED					a	a				
33 CANADA SQUARE -CANARY WHARF 1,				+44 02079864000						
CREDIT SUISSE SECURITIES (EUROPE) LIMITED					a	a				
ONE CABOT SQUARE 1 , LONDON				+44 2078888888						
CREDIT SUISSE SECURITIES SOCIEDAD DE VALORES SA					a	a				
CALLE AYALA 42, 3A PLANTA-B MADRID ,				+34917916000						
DEUTSCHE BANK AG						a				
GREAT WINCHESTER STREET 1 , LONDON				+44 20 754 54209	00441133361437					
EUROBANK EQUITIES Α.Ε.Π.Ε.Υ.					a		a	a		a
ΦΙΛΕΛΛΗΝΩΝ 10 & ΞΕΝΟΦΩΝΤΟΣ 13 , ΑΘΗΝΑ				2103720000						
EUROCORP Α.Ε.Π.Ε.Υ.					a		a			a
ΠΛ.ΦΙΛΙΚΗΣ ΕΤΑΙΡΕΙΑΣ 14 14, ΑΘΗΝΑ				2107263600						
EUROTRUST ΧΡΗΜΑΤΙΣΤΗΡΙΑΚΗ Α.Ε.Π.Ε.Υ.					a					
ΣΕΒΑΣΤΟΥΠΟΛΕΩΣ 113 113, ΑΘΗΝΑ				2103363100						
EUROXX ΧΡΗΜΑΤΙΣΤΗΡΙΑΚΗ Α.Ε.Π.Ε.Υ.					a		a	a		a
ΠΑΛΑΙΟΛΟΓΟΥ 7, ΧΑΛΑΝΔΡΙ				(210)-6879400		(210)-6879401				
ΠΑΛΑΙΟΛΟΓΟΥ 7, ΧΑΛΑΝΔΡΙ				+30 2106879400		210-6879401				
GLOBAL CAPITAL SECURITIES & FINANCIAL SERVICES LTD					a	a				
Λ.ΑΡΧΙΕΠΙΣΚΟΠΟΥ ΜΑΚΑΡΙΟΥ Γ50 50,				0035722710710						
HSBC FRANCE									a	
Λ.ΜΕΣΣΟΓΕΙΩΝ 109-111 109-111,				2106960000						
INDEX ΧΡΗΜΑΤΙΣΤΗΡΙΑΚΗ Α.Ε.Π.Ε.Υ.					a					
ΔΡΑΓΑΤΣΑΝΙΟΥ 6 6, ΑΘΗΝΑ				2103213920						
LAIKI FINANCIAL SERVICES LTD						a				
ΛΕΩΦ. ΒΥΡΩΝΟΣ 26, ΛΕΥΚΩΣΙΑ ΚΥΠΡΟΥ				357 22367367		357 22718567				
MEGA EQUITY SECURITIES & FINANCIAL SERVICES PUBLIC LTD					a	a		a		
ΛΕΩΦ.ΓΡΙΒΑ ΔΙΓΕΝΗ 42-44 42-44,				0035722711711						
MERIT ΧΡΗΜΑΤΙΣΤΗΡΙΑΚΗ Α.Ε.Π.Ε.Υ.					a		a			a
ΣΟΦΟΚΛΕΟΥΣ 5 5, ΑΘΗΝΑ				2103671880						
MERRILL LYNCH INTERNATIONAL					a	a				
2 KING EDWARD STREET 2 , LONDON				+44 20276281000						
NUNTIUS ΧΡΗΜΑΤΙΣΤΗΡΙΑΚΗ Α.Ε.Π.Ε.Υ.					a					
ΔΡΑΓΑΤΣΑΝΙΟΥ 6 6, ΑΘΗΝΑ				2103350599						
ONE PLUS CAPITAL LIMITED					a	a				
75 PRODROMOU AVENUE NICOSIA 1307 ,				35722873760						
PROCHOICE CHRIMATISTIRIAKI LTD					a	a				
ΛΕΩΦ ΣΠΥΡΟΥ ΚΥΠΡΙΑΝΟΥ 57, ΑΚΙΝΗΤΑ Φ 57,				035724661192						
SHARELINK SECURITIES & FINANCIAL SERVICES LTD					a	a		a		
HOUSE-ΘΕΟΤΟΚΗ 6 ΜΕΓΑΡΟ ΕΛΛΗΝΑ 6 ,				+357 22554200						

Πίνακας Μελών Χρηματιστηρίου Αθηνών και Μελών ΕΤ.ΕΚ.

Επωνυμία	Διεύθυνση	Τηλέφωνο	Φαξ	Αγορά Μετοχών			Αγορά Παραγώγων		Μέλη ΕΤ.ΕΚ.	
				Μέλος Αγοράς	Μέλος εξ Αποστάσεως	Ειδικός Διαπρήτης	Διαπρήτης	Ειδικός Διαπρήτης	Γενικό Εκκαθιστικό	Άμεσο Εκκαθιστικό
SOCIETE GENERALE S.A.	17 COURS VALMY, CEDEX ,	+157290504		a	a		a			
SOLIDUS SECURITIES A.E.Π.Ε.Υ.	ΛΟΥΙΖΗΣ ΡΙΑΝΚΟΥΡ 64 64, ΑΘΗΝΑ	2106900600		a			a			a
THE CYPRUS INVESTMENT & SECURITIES CORPORATION LTD	ΛΕΩΦ. ΛΕΜΕΣΟΥ 154 154,	0035722121700		a	a					
UBS EUROPE SE	OPERNTURM, BOCKENHEIMER LANDSTRASSE 2-4 ,	496921790		a	a					
UBS LIMITED	FINSBURY AVENUE 1 , LONDON	+44 2075687135			a					
A. ΣΑΡΡΗΣ ΧΡΗΜΑΤΙΣΤΗΡΙΑΚΗ Α.Ε.Π.Ε.Υ.	ΔΡΑΓΑΤΣΑΝΙΟΥ 6 6, ΑΘΗΝΑ	2103367700		a						
ΑΛΦΑ FINANCE ΑΕΠΕΥ	ΜΕΡΛΙΝ 5 5, ΑΘΗΝΑ	2103677400		a		a	a	a		a
Γ. Α. ΠΕΡΒΑΝΑΣ ΧΡΗΜΑΤΙΣΤΗΡΙΑΚΗ Α.Ε.Π.Ε.Υ	ΣΟΦΟΚΛΕΟΥΣ 7-9 7-9, ΑΘΗΝΑ	2103727200		a						
ΔΥΝΑΜΙΚΗ ΧΡΗΜΑΤΙΣΤΗΡΙΑΚΗ Α.Ε.Π.Ε.Υ	ΤΡΑΛΛΕΩΝ 2 & Λ.ΣΥΓΓΡΟΥ 223 , ΝΕΑ ΣΜΥΡΝΗ	2103677700		a			a			a
ΕΘΝΙΚΗ ΤΡΑΠΕΖΑ ΤΗΣ ΕΛΛΑΔΟΣ Α.Ε.	ΑΚΑΔΗΜΙΑΣ 68, ΑΘΗΝΑ	(210)-3328817	(210)-3328678	a		a	a		a	
	ΑΙΟΛΟΥ 86, ΑΘΗΝΑ	(210)-3341000	(210)-3328187							
ΕΘΝΙΚΗ ΧΡΗΜΑΤΙΣΤΗΡΙΑΚΗ Α.Ε.Π.Ε.Υ.	ΛΕΩΦ. ΚΗΦΙΣΙΑΣ 66 (ΚΤΗΡΙΟ Α) 66, ΜΑΡΟΥΣΙ	2107720000		a		a	a	a		
ΕΛΛΗΝΙΚΗ ΤΡΑΠΕΖΑ (ΕΠΕΝΔΥΣΕΙΣ) ΛΤΔ	ΛΕΩΦ.ΚΥΡΙΑΚΟΥ ΜΑΤΣΙ 31 - ΤΘ 24747 , ΛΕΥΚΩΣΙΑ ΚΥΠΡΟΥ	+357 22500100	357 22500110		a					
ΕΛΛΗΝΟΑΜΕΡΙΚΑΝΙΚΗ ΧΡΗΜΑΤΙΣΤΗΡΙΑΚΗ ΑΕΠΕΥ	ΑΝΔΡΕΑ ΠΑΠΑΝΔΡΕΟΥ 27 27, ΜΑΡΟΥΣΙ	2103311100		a		a	a			a
Ι. Χ. ΜΑΥΡΙΚΗΣ ΧΡΗΜΑΤΙΣΤΗΡΙΑΚΗ Α.Ε.Π.Ε.Υ	ΣΟΦΟΚΛΕΟΥΣ 5 5, ΑΘΗΝΑ	2103216730		a						
ΚΑΠΠΑ ΧΡΗΜΑΤΙΣΤΗΡΙΑΚΗ Α.Ε.Π.Ε.Υ.	ΒΑΛΛΑΩΡΙΤΟΥ 15 15, ΑΘΗΝΑ	2103678600		a			a			
ΚΑΡΑΜΑΝΟΦ ΧΡΗΜΑΤΙΣΤΗΡΙΑΚΗ Α.Ε.Π.Ε.Υ.	ΠΛ.ΑΓ.ΘΕΟΔΩΡΩΝ 2 2, ΑΘΗΝΑ	2103212947		a			a			
ΚΥΚΛΟΣ ΧΡΗΜΑΤΙΣΤΗΡΙΑΚΗ Α.Ε.Π.Ε.Υ.	ΠΑΝΕΠΙΣΤΗΜΙΟΥ 39 39, ΑΘΗΝΑ	2103364300		a			a			a
ΛΕΩΝ ΔΕΠΟΛΑΣ ΧΡΗΜΑΤΙΣΤΗΡΙΑΚΗ Α.Ε.Π.Ε.Υ.	ΧΡΗΣΤΟΥ ΛΑΔΑ 1 1, ΑΘΗΝΑ	2103213276 -28		a		a	a			
Ν. ΧΡΥΣΟΧΟΙΔΗΣ ΧΡΗΜΑΤΙΣΤΗΡΙΑΚΗ Α.Ε.Π.Ε.Υ	ΣΟΦΟΚΛΕΟΥΣ 7-9 7-9, ΑΘΗΝΑ	2103213913		a			a			a
ΠΑΝΤΕΛΑΚΗΣ ΧΡΗΜΑΤΙΣΤΗΡΙΑΚΗ Α.Ε.Π.Ε.Υ	ΕΘΝΙΚΗΣ ΑΝΤΙΣΤΑΣΕΩΣ 57, ΚΤΙΡΙΟ Β 57, ΧΑΛΑΝΔΡΙ	2106965000		a		a	a	a		
ΠΕΙΡΑΙΩΣ Α.Ε.Π.Ε.Υ.	ΣΤΑΔΙΟΥ 10 10, ΑΘΗΝΑ	2103354100		a		a	a	a		a
ΠΗΓΑΣΟΣ ΧΡΗΜΑΤΙΣΤΗΡΙΑΚΗ Α.Ε.Π.Ε.Υ.	ΒΑΛΛΑΩΡΙΤΟΥ 17 & ΑΜΕΡΙΚΗΣ 17 , ΑΘΗΝΑ	2103670700		a			a			
ΣΤ. ΕΜ. ΛΑΥΡΕΝΤΑΚΗΣ ΧΡΗΜΑΤΙΣΤΗΡΙΑΚΗ Α.Ε.Π.Ε.Υ.	ΣΟΦΟΚΛΕΟΥΣ 7-9 7-9, ΑΘΗΝΑ	2103213336		a			a			
ΤΡΑΠΕΖΑ EUROBANK ΑΕ	ΟΘΩΝΟΣ 8 , ΑΘΗΝΑ	2103337000							a	
ΤΡΑΠΕΖΑ ΟΡΤΙΜΑ BANK Α.Ε.	ΑΙΓΙΑΛΕΙΑΣ 32 & ΠΑΡΑΔΕΙΣΟΥ 32 , ΜΑΡΟΥΣΙ	2108173111		a		a	a	a	a	
ΤΡΑΠΕΖΑ ΠΕΙΡΑΙΩΣ Α.Ε.	ΑΜΕΡΙΚΗΣ 4, ΑΘΗΝΑ	(210)-3335000	(210)-3335079	a			a		a	
		(210)-3335918	(210)-3254207							
	ΑΜΕΡΙΚΗΣ 4, ΑΘΗΝΑ	+30 2103335000	210-3335079							

Πίνακας Μετοχών Υπό Ειδική Διαπραγμάτευση

Χρεόγραφο	Κατηγορία Διαπραγμάτευσης
Ειδικός Διαπραγματευτής	Έναρξη Ειδικής Διαπραγμάτευσης
ALPHA ETF FTSE Athex Large Cap	Διαπραγματεύσιμα Αμοιβαία Κεφάλαια (Δ.Α.Κ.)
ΑΛΦΑ FINANCE ΑΕΠΕΥ	02/01/1900
ΕΘΝΙΚΗ ΧΡΗΜΑΤΙΣΤΗΡΙΑΚΗ Α.Ε.Π.Ε.Υ.	02/01/1900
A.S. COMPANY (ΚΟ)	Κύρια Αγορά
EUROBANK EQUITIES Α.Ε.Π.Ε.Υ.	01/04/2019
ALPHA BANK (ΚΟ)	Κύρια Αγορά
EUROBANK EQUITIES Α.Ε.Π.Ε.Υ.	22/10/2006
MERIT ΧΡΗΜΑΤΙΣΤΗΡΙΑΚΗ Α.Ε.Π.Ε.Υ.	03/09/2012
ΑΛΦΑ FINANCE ΑΕΠΕΥ	29/02/2016
ΕΘΝΙΚΗ ΧΡΗΜΑΤΙΣΤΗΡΙΑΚΗ Α.Ε.Π.Ε.Υ.	02/01/1900
ΕΛΛΗΝΟΑΜΕΡΙΚΑΝΙΚΗ ΧΡΗΜΑΤΙΣΤΗΡΙΑΚΗ ΑΕΠΕΥ	25/07/2014
ΛΕΩΝ ΔΕΠΟΛΑΣ ΧΡΗΜΑΤΙΣΤΗΡΙΑΚΗ Α.Ε.Π.Ε.Υ.	04/01/2016
ΠΕΙΡΑΙΩΣ Α.Ε.Π.Ε.Υ.	28/05/2009
ΑΤΤΙΚΑ ΣΥΜΜΕΤΟΧΩΝ (ΚΟ)	Κύρια Αγορά
ΕΛΛΗΝΟΑΜΕΡΙΚΑΝΙΚΗ ΧΡΗΜΑΤΙΣΤΗΡΙΑΚΗ ΑΕΠΕΥ	28/12/2017
ΑΤΤΙΚΑ BANK Α.Τ.Ε. (ΚΟ)	Κύρια Αγορά
EUROBANK EQUITIES Α.Ε.Π.Ε.Υ.	11/11/2019
EUROXX ΧΡΗΜΑΤΙΣΤΗΡΙΑΚΗ Α.Ε.Π.Ε.Υ.	22/01/2016
ΠΕΙΡΑΙΩΣ Α.Ε.Π.Ε.Υ.	20/09/2017
AUTOHELLAS (ΚΟ)	Κύρια Αγορά
EUROXX ΧΡΗΜΑΤΙΣΤΗΡΙΑΚΗ Α.Ε.Π.Ε.Υ.	02/07/2018
ΑΛΦΑ FINANCE ΑΕΠΕΥ	01/07/2019
BRIQ PROPERTIES (ΚΟ)	Κύρια Αγορά
EUROBANK EQUITIES Α.Ε.Π.Ε.Υ.	09/09/2019
BYTE COMPUTER (ΚΟ)	Κύρια Αγορά
MERIT ΧΡΗΜΑΤΙΣΤΗΡΙΑΚΗ Α.Ε.Π.Ε.Υ.	04/08/2008
CENERGY HOLDINGS (ΚΑ)	Κύρια Αγορά
EUROBANK EQUITIES Α.Ε.Π.Ε.Υ.	02/01/2016
ΑΛΦΑ FINANCE ΑΕΠΕΥ	02/01/2016
CNL CAPITAL (ΚΟ)	Κύρια Αγορά
MERIT ΧΡΗΜΑΤΙΣΤΗΡΙΑΚΗ Α.Ε.Π.Ε.Υ.	01/10/2018
COCA-COLA HBC AG (ΚΟ)	Κύρια Αγορά
ΕΘΝΙΚΗ ΧΡΗΜΑΤΙΣΤΗΡΙΑΚΗ Α.Ε.Π.Ε.Υ.	02/01/1900
ΠΕΙΡΑΙΩΣ Α.Ε.Π.Ε.Υ.	04/05/2015
EUROBANK HOLDINGS (ΚΟ)	Κύρια Αγορά
EUROBANK EQUITIES Α.Ε.Π.Ε.Υ.	01/06/2012
MERIT ΧΡΗΜΑΤΙΣΤΗΡΙΑΚΗ Α.Ε.Π.Ε.Υ.	06/11/2017
ΑΛΦΑ FINANCE ΑΕΠΕΥ	09/01/2006
ΕΘΝΙΚΗ ΧΡΗΜΑΤΙΣΤΗΡΙΑΚΗ Α.Ε.Π.Ε.Υ.	02/01/1900
ΕΛΛΗΝΟΑΜΕΡΙΚΑΝΙΚΗ ΧΡΗΜΑΤΙΣΤΗΡΙΑΚΗ ΑΕΠΕΥ	25/07/2014
ΛΕΩΝ ΔΕΠΟΛΑΣ ΧΡΗΜΑΤΙΣΤΗΡΙΑΚΗ Α.Ε.Π.Ε.Υ.	30/11/2018
ΠΕΙΡΑΙΩΣ Α.Ε.Π.Ε.Υ.	28/09/2009
FOURLIS ΣΥΜΜΕΤΟΧΩΝ (ΚΟ)	Κύρια Αγορά
EUROBANK EQUITIES Α.Ε.Π.Ε.Υ.	01/12/2016
ΠΕΙΡΑΙΩΣ Α.Ε.Π.Ε.Υ.	06/03/2017
INTERCONTINENTAL (ΚΟ)	Κύρια Αγορά
ΛΕΩΝ ΔΕΠΟΛΑΣ ΧΡΗΜΑΤΙΣΤΗΡΙΑΚΗ Α.Ε.Π.Ε.Υ.	03/06/2019
INTRACOM HOLDINGS (ΚΟ)	Κύρια Αγορά
ΛΕΩΝ ΔΕΠΟΛΑΣ ΧΡΗΜΑΤΙΣΤΗΡΙΑΚΗ Α.Ε.Π.Ε.Υ.	08/10/2018
JUMBO (ΚΟ)	Κύρια Αγορά
MERIT ΧΡΗΜΑΤΙΣΤΗΡΙΑΚΗ Α.Ε.Π.Ε.Υ.	06/11/2017
ΠΕΙΡΑΙΩΣ Α.Ε.Π.Ε.Υ.	06/03/2017
LAMDA DEVELOPMENT(ΚΟ)	Κύρια Αγορά
EUROBANK EQUITIES Α.Ε.Π.Ε.Υ.	08/12/2014
ΠΑΝΤΕΛΑΚΗΣ ΧΡΗΜΑΤΙΣΤΗΡΙΑΚΗ Α.Ε.Π.Ε.Υ.	06/11/2017
ΠΕΙΡΑΙΩΣ Α.Ε.Π.Ε.Υ.	29/06/2017
MARFIN INVESTMENT GROUP (ΚΟ)	Κύρια Αγορά
ΠΕΙΡΑΙΩΣ Α.Ε.Π.Ε.Υ.	02/02/2009
MLS ΠΛΗΡΟΦΟΡΙΚΗ (ΚΟ)	Κύρια Αγορά
ΠΕΙΡΑΙΩΣ Α.Ε.Π.Ε.Υ.	01/08/2019
PROFILE (ΚΟ)	Κύρια Αγορά
ΠΑΝΤΕΛΑΚΗΣ ΧΡΗΜΑΤΙΣΤΗΡΙΑΚΗ Α.Ε.Π.Ε.Υ.	01/07/2019
QUEST ΣΥΜΜΕΤΟΧΩΝ (ΚΟ)	Κύρια Αγορά
ΒΕΤΑ ΧΡΗΜΑΤΙΣΤΗΡΙΑΚΗ Α.Ε.Π.Ε.Υ.	26/03/2018
EUROBANK EQUITIES Α.Ε.Π.Ε.Υ.	28/01/2019
ΤΙΤΑΝ CEMENT (ΚΑ)	Κύρια Αγορά
EUROBANK EQUITIES Α.Ε.Π.Ε.Υ.	06/11/2019

Πίνακας Μετοχών Υπό Ειδική Διαπραγμάτευση

Χρεόγραφο	Κατηγορία Διαπραγμάτευσης
Ειδικός Διαπραγματευτής	Έναρξη Ειδικής Διαπραγμάτευσης
VIOTALCO SA/NV (ΚΑ)	Κύρια Αγορά
EUROBANK EQUITIES A.E.Π.Ε.Υ.	04/03/2014
MERIT ΧΡΗΜΑΤΙΣΤΗΡΙΑΚΗ Α.Ε.Π.Ε.Υ.	17/03/2014
ΑΛΦΑ FINANCE ΑΕΠΕΥ	11/03/2008
ΑΒΑΣ Α.Ε. (ΚΟ)	Κύρια Αγορά
EUROBANK EQUITIES A.E.Π.Ε.Υ.	14/12/2015
ΑΔΜΗΕ ΣΥΜΜΕΤΟΧΩΝ Α.Ε. (ΚΟ)	Κύρια Αγορά
ΕΛΛΗΝΟΑΜΕΡΙΚΑΝΙΚΗ ΧΡΗΜΑΤΙΣΤΗΡΙΑΚΗ ΑΕΠΕΥ	09/03/2020
ΠΕΙΡΑΙΩΣ Α.Ε.Π.Ε.Υ.	29/06/2017
ΓΕΚ ΤΕΡΝΑ (ΚΟ)	Κύρια Αγορά
ΠΕΙΡΑΙΩΣ Α.Ε.Π.Ε.Υ.	29/08/2019
ΔΕΗ (ΚΟ)	Κύρια Αγορά
EUROBANK EQUITIES A.E.Π.Ε.Υ.	22/10/2006
MERIT ΧΡΗΜΑΤΙΣΤΗΡΙΑΚΗ Α.Ε.Π.Ε.Υ.	06/11/2017
ΑΛΦΑ FINANCE ΑΕΠΕΥ	09/01/2006
ΕΘΝΙΚΗ ΧΡΗΜΑΤΙΣΤΗΡΙΑΚΗ Α.Ε.Π.Ε.Υ.	02/01/1900
ΕΛΛΗΝΟΑΜΕΡΙΚΑΝΙΚΗ ΧΡΗΜΑΤΙΣΤΗΡΙΑΚΗ ΑΕΠΕΥ	01/09/2014
ΠΕΙΡΑΙΩΣ Α.Ε.Π.Ε.Υ.	28/09/2009
ΕΘΝΙΚΗ ΤΡΑΠΕΖΑ (ΚΟ)	Κύρια Αγορά
EUROBANK EQUITIES A.E.Π.Ε.Υ.	22/10/2006
MERIT ΧΡΗΜΑΤΙΣΤΗΡΙΑΚΗ Α.Ε.Π.Ε.Υ.	03/09/2012
ΑΛΦΑ FINANCE ΑΕΠΕΥ	09/01/2006
ΕΘΝΙΚΗ ΧΡΗΜΑΤΙΣΤΗΡΙΑΚΗ Α.Ε.Π.Ε.Υ.	02/01/1900
ΕΛΛΗΝΟΑΜΕΡΙΚΑΝΙΚΗ ΧΡΗΜΑΤΙΣΤΗΡΙΑΚΗ ΑΕΠΕΥ	25/07/2014
ΛΕΩΝ ΔΕΠΟΛΑΣ ΧΡΗΜΑΤΙΣΤΗΡΙΑΚΗ Α.Ε.Π.Ε.Υ.	20/05/2015
ΠΕΙΡΑΙΩΣ Α.Ε.Π.Ε.Υ.	08/09/2008
ΕΚΤΕΡ (ΚΟ)	Κύρια Αγορά
EUROBANK EQUITIES A.E.Π.Ε.Υ.	16/10/2017
ΛΕΩΝ ΔΕΠΟΛΑΣ ΧΡΗΜΑΤΙΣΤΗΡΙΑΚΗ Α.Ε.Π.Ε.Υ.	21/05/2018
ΕΛΑΣΤΡΟΝ (ΚΟ)	Κύρια Αγορά
ΛΕΩΝ ΔΕΠΟΛΑΣ ΧΡΗΜΑΤΙΣΤΗΡΙΑΚΗ Α.Ε.Π.Ε.Υ.	20/02/2017
ΕΛΒΑΛΧΑΛΚΟΡ (ΚΟ)	Κύρια Αγορά
EUROBANK EQUITIES A.E.Π.Ε.Υ.	07/05/2018
ΑΛΦΑ FINANCE ΑΕΠΕΥ	07/05/2018
ΕΛΜΑΚΤΩΡ (ΚΟ)	Κύρια Αγορά
EUROXX ΧΡΗΜΑΤΙΣΤΗΡΙΑΚΗ Α.Ε.Π.Ε.Υ.	24/09/2018
ΑΛΦΑ FINANCE ΑΕΠΕΥ	18/03/2019
ΕΘΝΙΚΗ ΧΡΗΜΑΤΙΣΤΗΡΙΑΚΗ Α.Ε.Π.Ε.Υ.	02/01/1900
ΕΛΛΗΝΟΑΜΕΡΙΚΑΝΙΚΗ ΧΡΗΜΑΤΙΣΤΗΡΙΑΚΗ ΑΕΠΕΥ	14/01/2019
ΠΕΙΡΑΙΩΣ Α.Ε.Π.Ε.Υ.	22/10/2018
ΕΛΛΗΝ. ΧΡΗΜΑΤΙΣΤΗΡΙΑ-Χ.Α. (ΚΟ)	Κύρια Αγορά
ΕΘΝΙΚΗ ΧΡΗΜΑΤΙΣΤΗΡΙΑΚΗ Α.Ε.Π.Ε.Υ.	02/01/1900
ΕΛΛΗΝΟΑΜΕΡΙΚΑΝΙΚΗ ΧΡΗΜΑΤΙΣΤΗΡΙΑΚΗ ΑΕΠΕΥ	01/09/2014
ΠΕΙΡΑΙΩΣ Α.Ε.Π.Ε.Υ.	04/05/2015
ΕΛΛΗΝΙΚΑ ΠΕΤΡΕΛΑΙΑ (ΚΟ)	Κύρια Αγορά
ΕΛΛΗΝΟΑΜΕΡΙΚΑΝΙΚΗ ΧΡΗΜΑΤΙΣΤΗΡΙΑΚΗ ΑΕΠΕΥ	14/09/2015
ΠΕΙΡΑΙΩΣ Α.Ε.Π.Ε.Υ.	20/03/2017
ΕΛΤΟΝ (ΚΟ)	Κύρια Αγορά
ΒΕΤΑ ΧΡΗΜΑΤΙΣΤΗΡΙΑΚΗ Α.Ε.Π.Ε.Υ.	03/09/2012
ΛΕΩΝ ΔΕΠΟΛΑΣ ΧΡΗΜΑΤΙΣΤΗΡΙΑΚΗ Α.Ε.Π.Ε.Υ.	01/04/2019
ΕΥΔΑΠ (ΚΟ)	Κύρια Αγορά
EUROBANK EQUITIES A.E.Π.Ε.Υ.	10/06/2019
ΑΛΦΑ FINANCE ΑΕΠΕΥ	27/01/2020
ΕΥΡΩΠΑΪΚΗ ΠΙΣΤΗ (ΚΟ)	Κύρια Αγορά
EUROBANK EQUITIES A.E.Π.Ε.Υ.	08/07/2019
ΠΑΝΤΕΛΑΚΗΣ ΧΡΗΜΑΤΙΣΤΗΡΙΑΚΗ Α.Ε.Π.Ε.Υ.	15/07/2019
ΙΚΤΙΝΟΣ ΕΛΛΑΣ (ΚΟ)	Κύρια Αγορά
EUROBANK EQUITIES A.E.Π.Ε.Υ.	25/02/2019
ΑΛΦΑ FINANCE ΑΕΠΕΥ	01/04/2019
ΕΘΝΙΚΗ ΧΡΗΜΑΤΙΣΤΗΡΙΑΚΗ Α.Ε.Π.Ε.Υ.	02/01/1900
ΙΝΤΡΑΛΟΤ (ΚΟ)	Κύρια Αγορά
EUROBANK EQUITIES A.E.Π.Ε.Υ.	01/06/2012
EUROXX ΧΡΗΜΑΤΙΣΤΗΡΙΑΚΗ Α.Ε.Π.Ε.Υ.	12/06/2017
ΠΕΙΡΑΙΩΣ Α.Ε.Π.Ε.Υ.	28/09/2009
ΚΑΡΑΜΟΛΕΓΚΟΣ (ΚΟ)	Κύρια Αγορά
EUROXX ΧΡΗΜΑΤΙΣΤΗΡΙΑΚΗ Α.Ε.Π.Ε.Υ.	04/10/2019
ΚΛΟΥΚΙΝΑΣ - ΛΑΠΠΑΣ (ΚΟ)	Κύρια Αγορά
ΒΕΤΑ ΧΡΗΜΑΤΙΣΤΗΡΙΑΚΗ Α.Ε.Π.Ε.Υ.	22/09/2014

Πίνακας Μετοχών Υπό Ειδική Διαπραγμάτευση

Χρεόγραφο	Κατηγορία Διαπραγμάτευσης
Ειδικός Διαπραγματευτής	Έναρξη Ειδικής Διαπραγμάτευσης
ΚΡΙ - ΚΡΙ (ΚΟ)	Κύρια Αγορά
EUROBANK EQUITIES Α.Ε.Π.Ε.Υ.	07/05/2018
ΛΕΩΝ ΔΕΠΟΛΑΣ ΧΡΗΜΑΤΙΣΤΗΡΙΑΚΗ Α.Ε.Π.Ε.Υ.	16/01/2017
ΛΑΜΨΑ (ΚΟ)	Κύρια Αγορά
ΛΕΩΝ ΔΕΠΟΛΑΣ ΧΡΗΜΑΤΙΣΤΗΡΙΑΚΗ Α.Ε.Π.Ε.Υ.	16/01/2017
ΜΟΤΟΡ ΟΙΛ (ΚΟ)	Κύρια Αγορά
MERIT ΧΡΗΜΑΤΙΣΤΗΡΙΑΚΗ Α.Ε.Π.Ε.Υ.	25/02/2019
ΕΘΝΙΚΗ ΧΡΗΜΑΤΙΣΤΗΡΙΑΚΗ Α.Ε.Π.Ε.Υ.	02/01/1900
ΕΛΛΗΝΟΑΜΕΡΙΚΑΝΙΚΗ ΧΡΗΜΑΤΙΣΤΗΡΙΑΚΗ ΑΕΠΕΥ	01/09/2014
ΛΕΩΝ ΔΕΠΟΛΑΣ ΧΡΗΜΑΤΙΣΤΗΡΙΑΚΗ Α.Ε.Π.Ε.Υ.	01/04/2019
ΠΕΙΡΑΙΩΣ Α.Ε.Π.Ε.Υ.	04/05/2015
ΜΥΤΙΛΗΝΑΙΟΣ (ΚΟ)	Κύρια Αγορά
EUROBANK EQUITIES Α.Ε.Π.Ε.Υ.	20/09/2017
MERIT ΧΡΗΜΑΤΙΣΤΗΡΙΑΚΗ Α.Ε.Π.Ε.Υ.	25/02/2019
ΑΛΦΑ FINANCE ΑΕΠΕΥ	15/04/2019
ΕΘΝΙΚΗ ΧΡΗΜΑΤΙΣΤΗΡΙΑΚΗ Α.Ε.Π.Ε.Υ.	02/01/1900
ΠΕΙΡΑΙΩΣ Α.Ε.Π.Ε.Υ.	04/05/2015
ΟΛΠ (ΚΟ)	Κύρια Αγορά
EUROBANK EQUITIES Α.Ε.Π.Ε.Υ.	06/02/2019
ΟΠΑΠ (ΚΟ)	Κύρια Αγορά
EUROBANK EQUITIES Α.Ε.Π.Ε.Υ.	22/10/2006
MERIT ΧΡΗΜΑΤΙΣΤΗΡΙΑΚΗ Α.Ε.Π.Ε.Υ.	20/03/2017
ΑΛΦΑ FINANCE ΑΕΠΕΥ	09/01/2006
ΕΘΝΙΚΗ ΧΡΗΜΑΤΙΣΤΗΡΙΑΚΗ Α.Ε.Π.Ε.Υ.	02/01/1900
ΕΛΛΗΝΟΑΜΕΡΙΚΑΝΙΚΗ ΧΡΗΜΑΤΙΣΤΗΡΙΑΚΗ ΑΕΠΕΥ	25/07/2014
ΠΕΙΡΑΙΩΣ Α.Ε.Π.Ε.Υ.	04/05/2015
ΟΤΕ (ΚΟ)	Κύρια Αγορά
EUROBANK EQUITIES Α.Ε.Π.Ε.Υ.	22/10/2006
MERIT ΧΡΗΜΑΤΙΣΤΗΡΙΑΚΗ Α.Ε.Π.Ε.Υ.	20/03/2017
ΑΛΦΑ FINANCE ΑΕΠΕΥ	09/01/2006
ΕΘΝΙΚΗ ΧΡΗΜΑΤΙΣΤΗΡΙΑΚΗ Α.Ε.Π.Ε.Υ.	02/01/1900
ΕΛΛΗΝΟΑΜΕΡΙΚΑΝΙΚΗ ΧΡΗΜΑΤΙΣΤΗΡΙΑΚΗ ΑΕΠΕΥ	25/07/2014
ΛΕΩΝ ΔΕΠΟΛΑΣ ΧΡΗΜΑΤΙΣΤΗΡΙΑΚΗ Α.Ε.Π.Ε.Υ.	20/04/2015
ΠΕΙΡΑΙΩΣ Α.Ε.Π.Ε.Υ.	08/09/2008
ΠΑΠΟΥΤΣΑΝΗΣ (ΚΟ)	Κύρια Αγορά
ΒΕΤΑ ΧΡΗΜΑΤΙΣΤΗΡΙΑΚΗ Α.Ε.Π.Ε.Υ.	25/11/2013
ΑΛΦΑ FINANCE ΑΕΠΕΥ	19/11/2018
ΠΕΙΡΑΙΩΣ ΤΡΑΠΕΖΑ (ΚΟ)	Κύρια Αγορά
EUROBANK EQUITIES Α.Ε.Π.Ε.Υ.	22/10/2006
EUROXX ΧΡΗΜΑΤΙΣΤΗΡΙΑΚΗ Α.Ε.Π.Ε.Υ.	15/02/2016
MERIT ΧΡΗΜΑΤΙΣΤΗΡΙΑΚΗ Α.Ε.Π.Ε.Υ.	16/09/2013
ΑΛΦΑ FINANCE ΑΕΠΕΥ	15/04/2019
ΕΘΝΙΚΗ ΧΡΗΜΑΤΙΣΤΗΡΙΑΚΗ Α.Ε.Π.Ε.Υ.	02/01/1900
ΕΛΛΗΝΟΑΜΕΡΙΚΑΝΙΚΗ ΧΡΗΜΑΤΙΣΤΗΡΙΑΚΗ ΑΕΠΕΥ	25/07/2014
ΛΕΩΝ ΔΕΠΟΛΑΣ ΧΡΗΜΑΤΙΣΤΗΡΙΑΚΗ Α.Ε.Π.Ε.Υ.	30/11/2018
ΠΕΙΡΑΙΩΣ Α.Ε.Π.Ε.Υ.	16/02/2009
ΠΕΤΡΟΠΟΥΛΟΣ ΠΕΤΡΟΣ (ΚΟ)	Κύρια Αγορά
EUROBANK EQUITIES Α.Ε.Π.Ε.Υ.	01/04/2019
ΠΑΝΤΕΛΑΚΗΣ ΧΡΗΜΑΤΙΣΤΗΡΙΑΚΗ Α.Ε.Π.Ε.Υ.	16/03/2020
ΠΛΑΙΣΙΟ COMPUTERS (ΚΟ)	Κύρια Αγορά
EUROBANK EQUITIES Α.Ε.Π.Ε.Υ.	02/03/2015
ΠΛΑΣΤΙΚΑ ΘΡΑΚΗΣ (ΚΟ)	Κύρια Αγορά
EUROBANK EQUITIES Α.Ε.Π.Ε.Υ.	26/03/2018
ΑΛΦΑ FINANCE ΑΕΠΕΥ	26/03/2018
ΣΑΡΑΝΤΗΣ ΓΡ. (ΚΟ)	Κύρια Αγορά
ΒΕΤΑ ΧΡΗΜΑΤΙΣΤΗΡΙΑΚΗ Α.Ε.Π.Ε.Υ.	14/05/2012
EUROBANK EQUITIES Α.Ε.Π.Ε.Υ.	24/10/2016
ΣΠΥΡΟΥ ΑΓΡ. ΟΙΚ. (ΚΟ)	Κύρια Αγορά
EUROBANK EQUITIES Α.Ε.Π.Ε.Υ.	02/09/2019
ΤΕΡΝΑ ΕΝΕΡΓΕΙΑΚΗ (ΚΟ)	Κύρια Αγορά
ΠΕΙΡΑΙΩΣ Α.Ε.Π.Ε.Υ.	09/12/2019

Γνωστοποιήσεις Συναλλαγών - Κατάλογος Υπόχρεων Προσώπων

Ημερομηνία Υποβολής [1]	Επωνυμία	Λόγος Υποβολής [2]	Υπόχρεος	Ιδιότητα Υποχρέου	Σχέση με τον Υπόχρεο	Ημερομηνία Συναλλαγής	Αγορά	Όγκος Συναλλαγών	Αξία Συναλλαγών	Φύση Συναλλαγής [3]	Είδος Χρηματικού μέσου	Παρατηρήσεις [4]
15/04/2020	INTRAKOM ΑΝΩΝΥΜΗ ΕΤΑΙΡΙΑ ΣΥΜΜΕΤΟΧΩΝ	B	ΚΛΩΝΗΣ ΔΗΜΗΤΡΙΟΣ	Διευθ.Σύμβουλος	Σύζυγος	14/04/2020	ΑΞΙΩΝ ΧΑ	50,000	22.672.91	A	Μετοχή	1
15/04/2020	INTRAKOM ΑΝΩΝΥΜΗ ΕΤΑΙΡΙΑ ΣΥΜΜΕΤΟΧΩΝ	A	ΚΛΩΝΗΣ ΔΗΜΗΤΡΙΟΣ	Διευθ.Σύμβουλος	Ο ίδιος	14/04/2020	ΑΞΙΩΝ ΧΑ	50,000	22.672.91	A	Μετοχή	1

Σημειώσεις Γνωστοποιήσεων Συναλλαγών

Για περισσότερες πληροφορίες επί των γνωστοποιήσεων συναλλαγών επισκεφτείτε την ιστοσελίδα <http://athexgroup.gr/el/web/guest/companies-info-trade-notifications>

[1] - Η Ημερομηνία Υποβολής αφορά την Ημερομηνία που η Γνωστοποίηση παρελήφθη από το Χ.Α.

[2] - Λόγος Υποβολής: Α: Πρόσωπο που ασκεί Διευθυντικά καθήκοντα, Β: Πρόσωπο που έχει στενό δεσμό με πρόσωπο που ασκεί Διευθυντικά καθήκοντα.

[3] - Φύση Συναλλαγής: Α: Αγορά, Π: Πώληση.

[4] - Παρατηρήσεις: 1 - Λόγω Συμμετοχής σε ΑΜΚ, 2 - Λόγω Εξάσκησης Δικαιώματος Προαίρεσης αγοράς μετοχών που παρέχεται στο προσωπικό, 3 - Λόγω Δωρεάς, 4 - Λόγω Συγχώνευσης ή Διάσπασης κλπ, 5 - Λόγω Μετατροπής ή Ανταλλαγής Ομολογιών, 6 - Ανταλλαγή Λόγω Προαιρετικής Δημόσιας Πρότασης.

Υποκείμενη Αγορά				Αγορά Παραγώγων													
Ανωτ Τιμή	Κατωτ Τιμή	Τιμή κλεισ.	Μεταβ.	Μήνας Παράδοσης	Ανοιγμα	Ανωτ Τιμή	Κατωτ Τιμή	Τελ Τιμή	Τιμή κλεισ.	Τελευταία ζήτηση	Τελευταία προσφορά	Τιμή Εκκαθάρισης ¹	Υψηλό ζωής	Χαμηλό ζωής	Πράξεις	Όγκος	Ανοικτές θέσεις
(Μονάδα Διαπραγμάτευσης: 1 Μονάδα Δείκτη x 2€, Χρηματικός Διακανονισμός)																	
FTSE/X.A. Large Cap				Απρίλιος 2020	1,502.25	1,503.00	1,465.00	1,479.75	1,479.75	---	---		2,324.00	---	184	1,592	1,517
1,527.83	1,467.28	1,472.14	-3.65%	Μάιος 2020	1,496.25	1,505.50	1,464.00	1,478.50	1,478.50	---	---		1,534.00	---	319	2,762	1,678
				Ιούνιος 2020	1,491.75	1,491.75	1,471.25	1,477.25	1,477.25	---	---		1,509.50	---	6	66	20
				Σεπτέμβριος 2020	---	---	---	---	1,541.25	---	---		---	---	---	---	---
				Δεκέμβριος 2020	---	---	---	---	1,549.00	---	---		---	---	---	---	---
				Μάρτιος 2021	---	---	---	---	1,556.50	---	---		---	---	---	---	---

Σημειώσεις Παραγώγων

Τις τιμές εκκαθάρισης και τις τελικές ανοικτές θέσεις μπορείτε να τις ανακτήσετε στο ακόλουθο path <http://www.helex.gr/el/web/guest/statistics-end-of-day-derivatives>

Υποκείμενη Αγορά				Αγορά Παραγώγων													
Ανωτ Τιμή	Κατωτ Τιμή	Τιμή κλεισ.	Μεταβ.	Μήνας Παράδοσης	Άνοιγμα	Ανωτ Τιμή	Κατωτ Τιμή	Τελ Τιμή	Τιμή κλεισ.	Τελευταία ζήτηση	Τελευταία προσφορά	Τιμή Εκκαθάρισης*	Υψηλό ζωής	Χαμηλό ζωής	Πράξεις	Όγκος	Ανοικτές θέσεις
(Μέγεθος Συμβολαίου: 100 Χρεόγραφα, Φυσική Παράδοση)																	
ALPHA BANK (ΚΟ)				Ιούνιος 2020	0.728	0.728	0.681	0.693	0.693	---	---	---	1.58	---	263	3,485	26,695
0.7296	0.6798	0.69	-5.43%	Σεπτέμβριος 2020	---	---	---	---	0.736	---	---	---	---	---	---	---	---
				Δεκέμβριος 2020	---	---	---	---	0.740	---	---	---	---	---	---	---	---
				Μάρτιος 2021	---	---	---	---	0.743	---	---	---	---	---	---	---	---
(Μέγεθος Συμβολαίου: 100 Χρεόγραφα, Φυσική Παράδοση)																	
ΑΤΤΙΚΑ BANK Α.Τ.Ε. (ΚΟ)				Ιούνιος 2020	---	---	---	---	0.241	---	---	---	0.271	---	---	---	1,229
0.24	0.221	0.2275	-5.21%	Σεπτέμβριος 2020	---	---	---	---	0.242	---	---	---	---	---	---	---	---
				Δεκέμβριος 2020	---	---	---	---	0.243	---	---	---	---	---	---	---	---
				Μάρτιος 2021	---	---	---	---	0.245	---	---	---	---	---	---	---	---
(Μέγεθος Συμβολαίου: 100 Χρεόγραφα, Φυσική Παράδοση)																	
CENERGY HOLDINGS (ΚΑ)				Ιούνιος 2020	0.874	0.910	0.860	0.880	0.880	---	---	---	1.01	---	16	86	2,570
0.92	0.863	0.874	-2.67%	Σεπτέμβριος 2020	---	---	---	---	0.906	---	---	---	---	---	---	---	---
				Δεκέμβριος 2020	---	---	---	---	0.910	---	---	---	---	---	---	---	---
				Μάρτιος 2021	---	---	---	---	0.915	---	---	---	---	---	---	---	---
(Μέγεθος Συμβολαίου: 100 Χρεόγραφα, Φυσική Παράδοση)																	
COCA-COLA HBC AG (ΚΟ)				Ιούνιος 2020	22.60	22.70	22.04	22.04	22.04	---	---	---	28.10	---	14	54	236
23	21.92	22	-4.35%	Σεπτέμβριος 2020	---	---	---	---	23.20	---	---	---	35.15	---	---	---	2
				Δεκέμβριος 2020	---	---	---	---	23.32	---	---	---	---	---	---	---	---
				Μάρτιος 2021	---	---	---	---	23.43	---	---	---	---	---	---	---	---
(Μέγεθος Συμβολαίου: 100 Χρεόγραφα, Φυσική Παράδοση)																	
EUROBANK HOLDINGS (ΚΟ)				Ιούνιος 2020	0.400	0.400	0.367	0.374	0.374	---	---	---	0.820	---	314	6,285	44,489
0.3928	0.3685	0.375	-6.25%	Σεπτέμβριος 2020	---	---	---	---	0.403	---	---	---	0.402	---	---	---	5
				Δεκέμβριος 2020	---	---	---	---	0.406	---	---	---	---	---	---	---	---
				Μάρτιος 2021	---	---	---	---	0.408	---	---	---	---	---	---	---	---
(Μέγεθος Συμβολαίου: 100 Χρεόγραφα, Φυσική Παράδοση)																	
FOURLIS ΣΥΜΜΕΤΟΧΩΝ (ΚΟ)				Ιούνιος 2020	3.23	3.27	3.15	3.15	3.15	---	---	---	4.36	---	20	42	417
3.265	3.125	3.125	-4.73%	Σεπτέμβριος 2020	---	---	---	---	3.31	---	---	---	---	---	---	---	---
				Δεκέμβριος 2020	---	---	---	---	3.33	---	---	---	---	---	---	---	---
				Μάρτιος 2021	---	---	---	---	3.34	---	---	---	---	---	---	---	---
(Μέγεθος Συμβολαίου: 100 Χρεόγραφα, Φυσική Παράδοση)																	
INTRACOM HOLDINGS (ΚΟ)				Ιούνιος 2020	0.443	0.457	0.430	0.430	0.430	---	---	---	0.546	---	12	216	1,630
0.454	0.429	0.433	-4.63%	Σεπτέμβριος 2020	---	---	---	---	0.458	---	---	---	---	---	---	---	---
				Δεκέμβριος 2020	---	---	---	---	0.460	---	---	---	---	---	---	---	---
				Μάρτιος 2021	---	---	---	---	0.463	---	---	---	---	---	---	---	---

Σημειώσεις Παραγώγων

Τις τιμές εκκαθάρισης και τις τελικές ανοικτές θέσεις μπορείτε να τις ανακτήσετε στο ακόλουθο path <http://www.helex.gr/el/web/guest/statistics-end-of-day-derivatives>

Υποκείμενη Αγορά				Αγορά Παραγώγων													
Ανωτ Τιμή	Κατωτ Τιμή	Τιμή κλεισ.	Μεταβ.	Μήνας Παράδοσης	Άνοιγμα	Ανωτ Τιμή	Κατωτ Τιμή	Τελ Τιμή	Τιμή κλεισ.	Τελευταία ζήτηση	Τελευταία προσφορά	Τιμή Εκκαθάρισης*	Υψηλό ζωής	Χαμηλό ζωής	Πράξεις	Όγκος	Ανοικτές θέσεις
(Μέγεθος Συμβολαίου: 100 Χρεόγραφα, Φυσική Παράδοση)																	
JUMBO (ΚΟ)				Ιούνιος 2020	14.67	14.67	14.67	14.67	14.67	---	---	---	16.30	---	1	5	164
14.94	14.38	14.92	-0.60%	Σεπτέμβριος 2020	---	---	---	---	15.14	---	---	---	---	---	---	---	---
				Δεκέμβριος 2020	---	---	---	---	15.22	---	---	---	---	---	---	---	---
				Μάρτιος 2021	---	---	---	---	15.29	---	---	---	---	---	---	---	---
(Μέγεθος Συμβολαίου: 100 Χρεόγραφα, Φυσική Παράδοση)																	
LAMDA DEVELOPMENT(ΚΟ)				Ιούνιος 2020	5.90	5.95	5.74	5.74	5.74	---	---	---	7.22	---	33	150	770
5.98	5.74	5.74	-4.01%	Σεπτέμβριος 2020	---	---	---	---	6.03	---	---	---	---	---	---	---	---
				Δεκέμβριος 2020	---	---	---	---	6.06	---	---	---	---	---	---	---	---
				Μάρτιος 2021	---	---	---	---	6.09	---	---	---	---	---	---	---	---
(Μέγεθος Συμβολαίου: 100 Χρεόγραφα, Φυσική Παράδοση)																	
MARFIN INVESTMENT GROUP (ΚΟ)				Ιούνιος 2020	0.068	0.070	0.065	0.066	0.066	---	---	---	0.133	---	19	480	41,890
0.07	0.0645	0.0647	-7.04%	Σεπτέμβριος 2020	---	---	---	---	0.070	---	---	---	---	---	---	---	---
				Δεκέμβριος 2020	---	---	---	---	0.071	---	---	---	---	---	---	---	---
				Μάρτιος 2021	---	---	---	---	0.071	---	---	---	---	---	---	---	---
(Μέγεθος Συμβολαίου: 100 Χρεόγραφα, Φυσική Παράδοση)																	
TITAN CEMENT (ΚΑ)				Ιούνιος 2020	12.10	12.18	11.70	11.79	11.79	---	---	---	16.40	---	32	77	355
12.16	11.58	11.76	-2.65%	Σεπτέμβριος 2020	---	---	---	---	12.19	---	---	---	---	---	---	---	---
				Δεκέμβριος 2020	---	---	---	---	12.25	---	---	---	---	---	---	---	---
				Μάρτιος 2021	---	---	---	---	12.31	---	---	---	---	---	---	---	---
(Μέγεθος Συμβολαίου: 100 Χρεόγραφα, Φυσική Παράδοση)																	
VOHALCO SA/NV (ΚΑ)				Ιούνιος 2020	2.08	2.11	2.01	2.02	2.02	---	---	---	2.32	---	38	233	2,404
2.15	2.02	2.035	-4.91%	Σεπτέμβριος 2020	---	---	---	---	2.16	---	---	---	---	---	---	---	---
				Δεκέμβριος 2020	---	---	---	---	2.17	---	---	---	---	---	---	---	---
				Μάρτιος 2021	---	---	---	---	2.18	---	---	---	---	---	---	---	---
(Μέγεθος Συμβολαίου: 100 Χρεόγραφα, Φυσική Παράδοση)																	
ΑΔΜΗΕ ΣΥΜΜΕΤΟΧΩΝ Α.Ε. (ΚΟ)				Ιούνιος 2020	2.07	2.07	2.03	2.06	2.06	---	---	---	2.75	---	32	112	2,838
2.1	2.02	2.095	-0.24%	Σεπτέμβριος 2020	---	---	---	---	2.12	---	---	---	---	---	---	---	---
				Δεκέμβριος 2020	---	---	---	---	2.13	---	---	---	---	---	---	---	---
				Μάρτιος 2021	---	---	---	---	2.14	---	---	---	---	---	---	---	---
(Μέγεθος Συμβολαίου: 100 Χρεόγραφα, Φυσική Παράδοση)																	
ΓΕΚ ΤΕΡΝΑ (ΚΟ)				Ιούνιος 2020	5.70	5.73	5.52	5.53	5.53	---	---	---	7.26	---	76	191	2,528
5.74	5.5	5.55	-4.15%	Σεπτέμβριος 2020	---	---	---	---	5.84	---	---	---	---	---	---	---	---
				Δεκέμβριος 2020	---	---	---	---	5.87	---	---	---	---	---	---	---	---
				Μάρτιος 2021	---	---	---	---	5.90	---	---	---	---	---	---	---	---

Σημειώσεις Παραγώγων

Τις τιμές εκκαθάρισης και τις τελικές ανοικτές θέσεις μπορείτε να τις ανακτήσετε στο ακόλουθο path <http://www.helex.gr/el/web/guest/statistics-end-of-day-derivatives>

Υποκείμενη Αγορά				Αγορά Παραγώγων													
Ανωτ Τιμή	Κατωτ Τιμή	Τιμή κλεισ.	Μεταβ.	Μήνας Παράδοσης	Άνοιγμα	Ανωτ Τιμή	Κατωτ Τιμή	Τελ Τιμή	Τιμή κλεισ.	Τελευταία ζήτηση	Τελευταία προσφορά	Τιμή Εκκαθάρισης*	Υψηλό ζωής	Χαμηλό ζωής	Πράξεις	Όγκος	Ανοικτές θέσεις
(Μέγεθος Συμβολαίου: 100 Χρεόγραφα, Φυσική Παράδοση)																	
ΔΕΗ (ΚΟ)				Ιούνιος 2020	2.59	2.63	2.50	2.52	2.52	---	---	---	3.85	---	69	550	6,252
2.646	2.504	2.51	-4.92%	Σεπτέμβριος 2020	---	---	---	---	2.66	---	---	---	---	---	---	---	---
				Δεκέμβριος 2020	---	---	---	---	2.68	---	---	---	---	---	---	---	---
				Μάρτιος 2021	---	---	---	---	2.69	---	---	---	---	---	---	---	---
(Μέγεθος Συμβολαίου: 100 Χρεόγραφα, Φυσική Παράδοση)																	
ΕΘΝΙΚΗ ΤΡΑΠΕΖΑ (ΚΟ)				Ιούνιος 2020	1.27	1.27	1.17	1.22	1.22	---	---	---	2.48	---	327	5,530	18,899
1.28	1.168	1.21	-5.54%	Σεπτέμβριος 2020	---	---	---	---	1.29	---	---	0.939	---	---	---	---	3
				Δεκέμβριος 2020	---	---	---	---	1.30	---	---	---	---	---	---	---	---
				Μάρτιος 2021	---	---	---	---	1.31	---	---	---	---	---	---	---	---
(Μέγεθος Συμβολαίου: 100 Χρεόγραφα, Φυσική Παράδοση)																	
ΕΛΛΑΚΤΩΡ (ΚΟ)				Ιούνιος 2020	0.942	1.03	0.889	0.898	0.898	---	---	---	1.52	---	281	1,921	9,477
1.03	0.88	0.9035	-7.38%	Σεπτέμβριος 2020	---	---	---	---	0.984	---	---	---	---	---	---	---	---
				Δεκέμβριος 2020	---	---	---	---	0.989	---	---	---	---	---	---	---	---
				Μάρτιος 2021	---	---	---	---	0.994	---	---	---	---	---	---	---	---
(Μέγεθος Συμβολαίου: 100 Χρεόγραφα, Φυσική Παράδοση)																	
ΕΛΛΗΝ. ΧΡΗΜΑΤΙΣΤΗΡΙΑ-Χ.Α. (ΚΟ)				Ιούνιος 2020	3.40	3.44	3.35	3.36	3.36	---	---	---	3.93	---	30	142	1,406
3.5	3.39	3.4	-2.72%	Σεπτέμβριος 2020	---	---	---	---	3.53	---	---	---	---	---	---	---	---
				Δεκέμβριος 2020	---	---	---	---	3.54	---	---	---	---	---	---	---	---
				Μάρτιος 2021	---	---	---	---	3.56	---	---	---	---	---	---	---	---
(Μέγεθος Συμβολαίου: 100 Χρεόγραφα, Φυσική Παράδοση)																	
ΕΛΛΗΝΙΚΑ ΠΕΤΡΕΛΑΙΑ (ΚΟ)				Ιούνιος 2020	6.04	6.04	6.04	6.04	6.04	---	---	---	6.80	---	1	1	1,313
6.15	5.98	6	-2.76%	Σεπτέμβριος 2020	---	---	---	---	6.22	---	---	---	---	---	---	---	---
				Δεκέμβριος 2020	---	---	---	---	6.26	---	---	---	---	---	---	---	---
				Μάρτιος 2021	---	---	---	---	6.29	---	---	---	---	---	---	---	---
(Μέγεθος Συμβολαίου: 100 Χρεόγραφα, Φυσική Παράδοση)																	
ΕΥΔΑΠ (ΚΟ)				Ιούνιος 2020	6.72	6.72	6.65	6.68	6.68	---	---	---	6.99	---	6	28	116
6.8	6.58	6.72	-1.18%	Σεπτέμβριος 2020	---	---	---	---	6.86	---	---	---	---	---	---	---	---
				Δεκέμβριος 2020	---	---	---	---	6.89	---	---	---	---	---	---	---	---
				Μάρτιος 2021	---	---	---	---	6.93	---	---	---	---	---	---	---	---
(Μέγεθος Συμβολαίου: 100 Χρεόγραφα, Φυσική Παράδοση)																	
ΙΝΤΡΑΛΟΤ (ΚΟ)				Ιούνιος 2020	---	---	---	---	0.165	---	---	---	0.180	---	---	---	1,128
0.1674	0.1596	0.16	-2.91%	Σεπτέμβριος 2020	---	---	---	---	0.166	---	---	---	---	---	---	---	---
				Δεκέμβριος 2020	---	---	---	---	0.167	---	---	---	---	---	---	---	---
				Μάρτιος 2021	---	---	---	---	0.168	---	---	---	---	---	---	---	---

Σημειώσεις Παραγώγων

Τις τιμές εκκαθάρισης και τις τελικές ανοικτές θέσεις μπορείτε να τις ανακτήσετε στο ακόλουθο path <http://www.helex.gr/el/web/guest/statistics-end-of-day-derivatives>

Υποκείμενη Αγορά				Αγορά Παραγώγων													
Ανωτ Τιμή	Κατωτ Τιμή	Τιμή κλεισ.	Μεταβ.	Μήνας Παράδοσης	Άνοιγμα	Ανωτ Τιμή	Κατωτ Τιμή	Τελ Τιμή	Τιμή κλεισ.	Τελευταία ζήτηση	Τελευταία προσφορά	Τιμή Εκκαθάρισης*	Υψηλό ζωής	Χαμηλό ζωής	Πράξεις	Όγκος	Ανοικτές θέσεις
(Μέγεθος Συμβολαίου: 100 Χρεόγραφα, Φυσική Παράδοση)																	
ΜΟΤΟΡ ΟΪΛ (ΚΟ)				Ιούνιος 2020	14.19	14.21	13.86	13.86	13.86	---	---	---	16.33	---	8	15	129
14.6	13.92	14	-4.63%	Σεπτέμβριος 2020	---	---	---	---	14.81	---	---	---	---	---	---	---	---
				Δεκέμβριος 2020	---	---	---	---	14.88	---	---	---	---	---	---	---	---
				Μάρτιος 2021	---	---	---	---	14.96	---	---	---	---	---	---	---	---
(Μέγεθος Συμβολαίου: 100 Χρεόγραφα, Φυσική Παράδοση)																	
ΜΥΤΙΛΗΝΑΙΟΣ (ΚΟ)				Ιούνιος 2020	6.70	6.73	6.56	6.65	6.65	---	---	---	9.00	---	50	164	3,491
6.805	6.51	6.67	-2.06%	Σεπτέμβριος 2020	---	---	---	---	6.87	---	---	---	---	---	---	---	---
				Δεκέμβριος 2020	---	---	---	---	6.90	---	---	---	---	---	---	---	---
				Μάρτιος 2021	---	---	---	---	6.94	---	---	---	---	---	---	---	---
(Μέγεθος Συμβολαίου: 100 Χρεόγραφα, Φυσική Παράδοση)																	
ΟΛΠ (ΚΟ)				Ιούνιος 2020	16.44	16.44	16.27	16.28	16.28	---	---	---	19.60	---	4	12	156
16.5	16.24	16.26	-2.05%	Σεπτέμβριος 2020	---	---	---	---	16.74	---	---	---	---	---	---	---	---
				Δεκέμβριος 2020	---	---	---	---	16.83	---	---	---	---	---	---	---	---
				Μάρτιος 2021	---	---	---	---	16.91	---	---	---	---	---	---	---	---
(Μέγεθος Συμβολαίου: 100 Χρεόγραφα, Φυσική Παράδοση)																	
ΟΠΑΠ (ΚΟ)				Ιούνιος 2020	7.12	7.18	6.98	7.08	7.08	---	---	---	8.99	---	59	188	1,879
7.25	6.97	7.06	-2.62%	Σεπτέμβριος 2020	---	---	---	---	7.31	---	---	---	6.15	---	---	---	2
				Δεκέμβριος 2020	---	---	---	---	7.35	---	---	---	---	---	---	---	---
				Μάρτιος 2021	---	---	---	---	7.39	---	---	---	---	---	---	---	---
(Μέγεθος Συμβολαίου: 100 Χρεόγραφα, Φυσική Παράδοση)																	
ΟΤΕ (ΚΟ)				Ιούνιος 2020	11.86	11.86	11.51	11.51	11.51	---	---	---	12.80	---	22	54	1,584
11.86	11.5	11.5	-3.28%	Σεπτέμβριος 2020	---	---	---	---	11.99	---	---	---	11.01	---	---	---	1
				Δεκέμβριος 2020	---	---	---	---	12.05	---	---	---	---	---	---	---	---
				Μάρτιος 2021	---	---	---	---	12.11	---	---	---	---	---	---	---	---
(Μέγεθος Συμβολαίου: 100 Χρεόγραφα, Φυσική Παράδοση)																	
ΠΕΙΡΑΙΩΣ ΤΡΑΠΕΖΑ (ΚΟ)				Ιούνιος 2020	1.35	1.35	1.26	1.29	1.29	---	---	---	2.14	---	138	1,822	9,486
1.3485	1.27	1.3	-4.41%	Σεπτέμβριος 2020	---	---	---	---	1.37	---	---	---	---	---	---	---	---
				Δεκέμβριος 2020	---	---	---	---	1.38	---	---	---	---	---	---	---	---
				Μάρτιος 2021	---	---	---	---	1.39	---	---	---	---	---	---	---	---
(Μέγεθος Συμβολαίου: 102 Χρεόγραφα, Φυσική Παράδοση)																	
ΤΕΡΝΑ ΕΝΕΡΓΕΙΑΚΗ (ΚΟ)				Ιούνιος 2020	8.19	8.19	8.04	8.04	8.04	---	---	---	8.19	---	16	76	3,146
8.19	8	8.02	-2.08%	Σεπτέμβριος 2020	---	---	---	---	8.26	---	---	---	---	---	---	---	---
				Δεκέμβριος 2020	---	---	---	---	8.30	---	---	---	---	---	---	---	---
				Μάρτιος 2021	---	---	---	---	8.34	---	---	---	---	---	---	---	---

Σημειώσεις Παραγώγων

Τις τιμές εκκαθάρισης και τις τελικές ανοικτές θέσεις μπορείτε να τις ανακτήσετε στο ακόλουθο path <http://www.helex.gr/el/web/guest/statistics-end-of-day-derivatives>

FTSE/X.A. Large Cap

(Μονάδα Διαπραγμάτευσης: 1 Μονάδα Δείκτη x 2€ - Τρόπος Εξάσκησης: Ευρωπαϊκός, Χρηματικός Διακανονισμός)

Τιμή Εξάσκησης	Δικαιώματα Αγοράς													Δικαιώματα Πώλησης															
	Απρίλιος 2020						Απρίλιος 2020						Λοιποί Μήνες		Απρίλιος 2020						Απρίλιος 2020						Λοιποί Μήνες		
	Ανοιγμα	Ανιπ Τιμή	Καπιτ Τιμή	Τελ Τιμή	Τιμή κλεισ.	Όγκος	Ανοικτές θέσεις	Ανοιγμα	Ανιπ Τιμή	Καπιτ Τιμή	Τελ Τιμή	Τιμή κλεισ.	Όγκος	Ανοικτές θέσεις	Όγκος	Ανοικτές θέσεις	Ανοιγμα	Ανιπ Τιμή	Καπιτ Τιμή	Τελ Τιμή	Τιμή κλεισ.	Όγκος	Ανοικτές θέσεις	Όγκος	Ανοικτές θέσεις	Όγκος	Ανοικτές θέσεις	Τιμή Εξάσκησης	
1,050	0.00	0.00	0.00	-	473.00	-	-	-	-	-	-	-	-	-	-	0.00	0.00	0.00	-	0.02	-	-	-	-	-	-	-	1,050	
1,075	0.00	0.00	0.00	-	448.00	-	0.00	0.00	0.00	-	448.00	-	-	-	-	0.00	0.00	0.00	-	0.04	-	-	0.00	0.00	0.00	-	0.04	-	1,075
1,100	0.00	0.00	0.00	-	423.00	-	0.00	0.00	0.00	-	423.00	-	-	-	-	0.00	0.00	0.00	-	0.10	-	-	0.00	0.00	0.00	-	0.10	-	1,100
1,125	0.00	0.00	0.00	-	398.00	-	0.00	0.00	0.00	-	398.00	-	-	-	-	0.00	0.00	0.00	-	0.01	-	-	0.00	0.00	0.00	-	0.01	-	1,125
1,150	0.00	0.00	0.00	-	373.00	-	0.00	0.00	0.00	-	373.00	-	-	-	-	0.00	0.00	0.00	-	0.01	-	-	0.00	0.00	0.00	-	0.01	-	1,150
1,175	0.00	0.00	0.00	-	348.00	-	0.00	0.00	0.00	-	348.00	-	-	-	-	0.00	0.00	0.00	-	0.02	-	-	0.00	0.00	0.00	-	0.02	-	1,175
1,200	0.00	0.00	0.00	-	323.00	-	0.00	0.00	0.00	-	323.00	-	-	-	-	0.00	0.00	0.00	-	0.05	-	-	0.00	0.00	0.00	-	0.05	-	1,200
1,225	0.00	0.00	0.00	-	298.00	-	-	-	-	-	-	-	-	-	-	0.00	0.00	0.00	-	0.13	-	-	-	-	-	-	-	-	1,225
1,250	0.00	0.00	0.00	-	273.00	-	-	-	-	-	-	-	-	-	-	0.00	0.00	0.00	-	0.30	-	-	-	-	-	-	-	-	1,250
1,275	0.00	0.00	0.00	-	248.00	-	40	-	-	-	-	-	-	-	-	0.00	0.00	0.00	-	0.01	-	20	-	-	-	-	-	-	1,275
1,300	0.00	0.00	0.00	-	223.00	-	-	-	-	-	-	-	-	-	-	0.00	0.00	0.00	-	0.01	-	44	-	-	-	-	-	-	1,300
1,325	0.00	0.00	0.00	-	198.00	-	1	-	-	-	-	-	-	-	-	0.00	0.00	0.00	-	0.01	-	11	-	-	-	-	-	-	1,325
1,350	0.00	0.00	0.00	-	173.00	-	20	-	-	-	-	-	-	-	-	0.00	0.00	0.00	-	0.02	-	40	-	-	-	-	-	-	1,350
1,375	0.00	0.00	0.00	-	149.00	-	2	-	-	-	-	-	-	-	-	0.00	0.00	0.00	-	0.08	-	20	-	-	-	-	-	-	1,375
1,400	92.00	92.00	92.00	92.00	92.00	1	59	-	-	-	-	-	-	-	-	0.00	92.00	0.00	-	0.31	-	20	-	-	-	-	-	-	1,400
1,425	0.00	0.00	0.00	-	99.50	-	39	-	-	-	-	-	-	-	-	0.00	0.00	0.00	-	1.00	-	20	-	-	-	-	-	-	1,425
1,450	0.00	0.00	0.00	-	76.50	-	1	-	-	-	-	-	-	-	-	0.00	0.00	0.00	-	2.80	-	20	-	-	-	-	-	-	1,450
1,475	0.00	0.00	0.00	-	55.00	-	1	-	-	-	-	-	-	-	-	10.00	0.00	10.00	11.00	11.00	8	-	-	-	-	-	-	-	1,475
1,500	8.20	8.20	8.20	8.20	8.20	2	44	-	-	-	-	-	-	-	-	0.00	8.20	0.00	-	13.75	-	-	-	-	-	-	-	-	1,500
1,525	0.00	0.00	0.00	-	23.00	-	28	-	-	-	-	-	-	-	-	0.00	0.00	0.00	-	24.50	-	-	-	-	-	-	-	-	1,525
1,550	0.00	0.00	0.00	-	13.00	-	6	-	-	-	-	-	-	-	-	0.00	0.00	0.00	-	39.50	-	-	-	-	-	-	-	-	1,550
1,575	0.00	0.00	0.00	-	6.60	-	25	-	-	-	-	-	-	-	-	0.00	0.00	0.00	-	58.00	-	20	-	-	-	-	-	-	1,575
1,600	0.00	0.00	0.00	-	3.10	-	-	-	-	-	-	-	-	-	-	0.00	0.00	0.00	-	79.50	-	20	-	-	-	-	-	-	1,600
1,625	0.00	0.00	0.00	-	1.30	-	3	-	-	-	-	-	-	-	-	0.00	0.00	0.00	-	103.00	-	1	-	-	-	-	-	-	1,625
1,650	0.00	0.00	0.00	-	0.47	-	7	-	-	-	-	-	-	-	-	0.00	0.00	0.00	-	127.00	-	20	-	-	-	-	-	-	1,650
1,675	0.00	0.00	0.00	-	0.16	-	1	-	-	-	-	-	-	-	-	0.00	0.00	0.00	-	152.00	-	-	-	-	-	-	-	-	1,675
1,700	0.00	0.00	0.00	-	0.05	-	1	-	-	-	-	-	-	-	-	0.00	0.00	0.00	-	177.00	-	-	-	-	-	-	-	-	1,700
1,725	0.00	0.00	0.00	-	0.01	-	-	-	-	-	-	-	-	-	-	0.00	0.00	0.00	-	201.00	-	-	-	-	-	-	-	-	1,725
1,750	0.00	0.00	0.00	-	0.01	-	1	-	-	-	-	-	-	-	-	0.00	0.00	0.00	-	226.00	-	20	-	-	-	-	-	-	1,750
1,775	0.00	0.00	0.00	-	0.29	-	-	-	-	-	-	-	-	-	-	0.00	0.00	0.00	-	251.00	-	-	-	-	-	-	-	-	1,775
1,800	0.00	0.00	0.00	-	0.01	-	10	-	-	-	-	-	-	-	-	0.00	0.00	0.00	-	276.00	-	-	-	-	-	-	-	-	1,800
1,825	0.00	0.00	0.00	-	0.09	-	-	-	-	-	-	-	-	-	-	0.00	0.00	0.00	-	301.00	-	40	-	-	-	-	-	-	1,825
1,850	0.00	0.00	0.00	-	0.01	-	60	-	-	-	-	-	-	-	-	0.00	0.00	0.00	-	326.00	-	-	-	-	-	-	-	-	1,850
1,875	0.00	0.00	0.00	-	0.01	-	20	-	-	-	-	-	-	-	-	0.00	0.00	0.00	-	351.00	-	-	-	-	-	-	-	-	1,875
1,900	0.00	0.00	0.00	-	0.01	-	40	-	-	-	-	-	-	-	-	0.00	0.00	0.00	-	376.00	-	41	-	-	-	-	-	-	1,900
1,925	0.00	0.00	0.00	-	0.01	-	40	-	-	-	-	-	-	-	-	0.00	0.00	0.00	-	401.00	-	-	-	-	-	-	-	-	1,925

FTSE/X.A. Large Cap

(Μονάδα Διαπραγμάτευσης: 1 Μονάδα Δείκτη x 2€ - Τρόπος Εξάσκησης: Ευρωπαϊκός, Χρηματικός Διακανονισμός)

Τιμή Εξάσκησης	Δικαιώματα Αγοράς													Δικαιώματα Πώλησης																
	Απρίλιος 2020						Απρίλιος 2020						Λοιποί Μήνες		Απρίλιος 2020						Απρίλιος 2020						Λοιποί Μήνες		Τιμή Εξάσκησης	
	Άνοιγμα	Ανιψ. Τιμή	Κατωτ. Τιμή	Τελ. Τιμή	Τιμή κλεισ.	Όγκος	Άνοιγμα	Ανιψ. Τιμή	Κατωτ. Τιμή	Τελ. Τιμή	Τιμή κλεισ.	Όγκος	Άνοιγ. θέσεις	Όγκος	Άνοιγ. θέσεις	Άνοιγμα	Ανιψ. Τιμή	Κατωτ. Τιμή	Τελ. Τιμή	Τιμή κλεισ.	Όγκος	Άνοιγ. θέσεις	Όγκος	Άνοιγ. θέσεις	Όγκος	Άνοιγ. θέσεις				
1,950	0.00	0.00	0.00	-	0.01	-	40	-	-	-	-	-	-	-	-	0.00	0.00	0.00	-	426.00	-	40	-	-	-	-	-	-		1,950
1,975	0.00	0.00	0.00	-	0.01	-	60	-	-	-	-	-	-	-	-	0.00	0.00	0.00	-	451.00	-	60	-	-	-	-	-	-	1,975	
2,000	0.00	0.00	0.00	-	0.01	-	80	-	-	-	-	-	-	-	-	0.00	0.00	0.00	-	476.00	-	20	-	-	-	-	-	-	2,000	
2,050	0.00	0.00	0.00	-	0.01	-	61	-	-	-	-	-	-	-	-	0.00	0.00	0.00	-	526.00	-	-	-	-	-	-	-	-	2,050	
2,100	0.00	0.00	0.00	-	0.01	-	40	-	-	-	-	-	-	-	-	0.00	0.00	0.00	-	576.00	-	21	-	-	-	-	-	-	2,100	
2,150	0.00	0.00	0.00	-	0.01	-	-	-	-	-	-	-	-	-	-	0.00	0.00	0.00	-	626.00	-	20	-	-	-	-	-	-	2,150	
2,200	0.00	0.00	0.00	-	0.01	-	-	-	-	-	-	-	-	-	-	0.00	0.00	0.00	-	676.00	-	20	-	-	-	-	-	-	2,200	
2,250	0.00	0.00	0.00	-	0.01	-	-	-	-	-	-	-	-	-	-	0.00	0.00	0.00	-	726.00	-	-	-	-	-	-	-	-	2,250	
2,300	0.00	0.00	0.00	-	0.01	-	-	-	-	-	-	-	-	-	-	0.00	0.00	0.00	-	776.00	-	-	-	-	-	-	-	-	2,300	
2,350	0.00	0.00	0.00	-	0.01	-	-	-	-	-	-	-	-	-	-	0.00	0.00	0.00	-	826.00	-	-	-	-	-	-	-	-	2,350	
2,400	0.00	0.00	0.00	-	0.01	-	-	-	-	-	-	-	-	-	-	0.00	0.00	0.00	-	876.00	-	-	-	-	-	-	-	-	2,400	
2,450	0.00	0.00	0.00	-	0.06	-	-	-	-	-	-	-	-	-	-	0.00	0.00	0.00	-	926.00	-	-	-	-	-	-	-	-	2,450	
2,500	0.00	0.00	0.00	-	0.04	-	-	-	-	-	-	-	-	-	-	0.00	0.00	0.00	-	976.00	-	-	-	-	-	-	-	-	2,500	
2,550	0.00	0.00	0.00	-	0.03	-	-	-	-	-	-	-	-	-	-	0.00	0.00	0.00	-	1,026.00	-	-	-	-	-	-	-	-	2,550	
2,600	0.00	0.00	0.00	-	0.02	-	-	-	-	-	-	-	-	-	-	0.00	0.00	0.00	-	1,076.00	-	-	-	-	-	-	-	-	2,600	
Σύνολο:						3	730					0	0	0	422							8	538				0	0	0	325
Αριθμός Πράξεων:							2						0	0								2					0	0		

ALPHA BANK (ΚΟ)

(Μέγεθος Συμβολαίου: 100 Χρέογραφα, Τρόπος Εξάσκησης: Αμερικάνικος, Φυσική Παράδοση)

Τιμή Εξάσκησης	Δικαιώματα Αγοράς														Δικαιώματα Πώλησης																			
	Απρίλιος 2020							Απρίλιος 2020							Λοιποί Μήνες		Απρίλιος 2020							Απρίλιος 2020							Λοιποί Μήνες		Τιμή Εξάσκησης	
	Άνοιγμα	Ανιγ. Τιμή	Καπιτ. Τιμή	Τελ. Τιμή	Τιμή κλεισ.	Όγκος	Ανοικτές θέσεις	Άνοιγμα	Ανιγ. Τιμή	Καπιτ. Τιμή	Τελ. Τιμή	Τιμή κλεισ.	Όγκος	Ανοικτές θέσεις	Όγκος	Ανοικτές θέσεις	Άνοιγμα	Ανιγ. Τιμή	Καπιτ. Τιμή	Τελ. Τιμή	Τιμή κλεισ.	Όγκος	Ανοικτές θέσεις	Άνοιγμα	Ανιγ. Τιμή	Καπιτ. Τιμή	Τελ. Τιμή	Τιμή κλεισ.	Όγκος	Ανοικτές θέσεις	Όγκος	Ανοικτές θέσεις		
0.300	0.000	0.000	0.000	0.430	-	-											0.000	0.000	0.000	0.001	-	-												0.003
0.350	0.000	0.000	0.000	0.380	-	-											0.000	0.000	0.000	0.001	-	-											0.004	
0.400	0.000	0.000	0.000	0.330	-	-											0.000	0.000	0.000	0.002	-	-											0.004	
0.450	0.000	0.000	0.000	0.280	-	-											0.000	0.000	0.000	0.002	-	-											0.005	
0.500	0.000	0.000	0.000	0.230	-	-	0.000	0.000	0.000		0.230	-	-				0.000	0.000	0.000	0.001	-	-	0.000	0.000	0.000	0.001	-	-					0.005	
0.550	0.000	0.000	0.000	0.180	-	-	0.000	0.000	0.000		0.180	-	-				0.000	0.000	0.000	0.003	-	-	0.000	0.000	0.000	0.003	-	-					0.006	
0.600	0.000	0.000	0.000	0.130	-	-											0.000	0.000	0.000	0.009	-	-											0.006	
0.650	0.000	0.000	0.000	0.084	-	-											0.000	0.000	0.000	0.003	-	-											0.007	
0.700	0.000	0.000	0.000	0.045	-	-											0.000	0.000	0.000	0.015	-	-											0.007	
0.750	0.000	0.000	0.000	0.019	-	-											0.000	0.000	0.000	0.039	-	-											0.008	
0.800	0.000	0.000	0.000	0.006	-	-											0.000	0.000	0.000	0.076	-	-											0.008	
0.850	0.000	0.000	0.000	0.002	-	-											0.000	0.000	0.000	0.122	-	-											0.009	
0.900	0.000	0.000	0.000	0.007	-	-											0.000	0.000	0.000	0.170	-	-											0.009	
0.950	0.000	0.000	0.000	0.004	-	-											0.000	0.000	0.000	0.220	-	-											0.010	
1.000	0.000	0.000	0.000	0.001	-	30											0.000	0.000	0.000	0.270	-	-											0.010	
1.100	0.000	0.000	0.000	0.001	-	-											0.000	0.000	0.000	0.370	-	-											0.011	
1.200	0.000	0.000	0.000	0.001	-	-											0.000	0.000	0.000	0.470	-	-											0.012	
1.300	0.000	0.000	0.000	0.002	-	-											0.000	0.000	0.000	0.570	-	-											0.013	
1.400	0.000	0.000	0.000	0.001	-	-											0.000	0.000	0.000	0.670	-	-											0.014	
1.500	0.000	0.000	0.000	0.001	-	-											0.000	0.000	0.000	0.770	-	-											0.015	
1.600	0.000	0.000	0.000	0.003	-	-											0.000	0.000	0.000	0.870	-	-											0.016	
1.700	0.000	0.000	0.000	0.001	-	-											0.000	0.000	0.000	0.970	-	-											0.017	
1.800	0.000	0.000	0.000	0.001	-	10											0.000	0.000	0.000	1.07	-	-											0.018	
1.900	0.000	0.000	0.000	0.001	-	-											0.000	0.000	0.000	1.17	-	-											0.019	
2.000	0.000	0.000	0.000	0.001	-	-											0.000	0.000	0.000	1.27	-	-											0.020	
2.200	0.000	0.000	0.000	0.003	-	-											0.000	0.000	0.000	1.47	-	-											0.022	
2.400	0.000	0.000	0.000	0.001	-	-											0.000	0.000	0.000	1.67	-	-											0.024	
2.600	0.000	0.000	0.000	0.001	-	-											0.000	0.000	0.000	1.87	-	-											0.026	
2.800	0.000	0.000	0.000	0.001	-	-											0.000	0.000	0.000	2.07	-	-											0.028	
Σύνολα:					0	40							0	0	0	114					0	0											0	0
Αριθμός Πράξεων:					0								0	0							0.00												0	0

ΔΕΗ (ΚΟ)

(Μέγεθος Συμβολαίου: 100 Χρεόγραφα, Τρόπος Εξάσκησης: Αμερικάνικος, Φυσική Παράδοση)

Τιμή Εξάσκησης	Δικαιώματα Αγοράς													Δικαιώματα Πώλησης															
	Απρίλιος 2020						Απρίλιος 2020						Λοιποί Μήνες		Απρίλιος 2020						Απρίλιος 2020						Λοιποί Μήνες		Τιμή Εξάσκησης
	Άνοιγμα	Ανιτ Τιμή	Κατωτ Τιμή	Τελ Τιμή	Τιμή κλεισ.	Όγκος	Άνοιγμα	Ανιτ Τιμή	Κατωτ Τιμή	Τελ Τιμή	Τιμή κλεισ.	Όγκος	Άνοιγές θέσεις	Όγκος	Άνοιγές θέσεις	Άνοιγμα	Ανιτ Τιμή	Κατωτ Τιμή	Τελ Τιμή	Τιμή κλεισ.	Όγκος	Άνοιγές θέσεις	Όγκος	Άνοιγές θέσεις	Όγκος	Άνοιγές θέσεις			
1.000	0.000	0.000	0.000	1.64	-	-	0.000	0.000	0.000	1.64	-	-			0.000	0.000	0.000	0.001	-	-	0.000	0.000	0.000	0.001	-	-			
1.100	0.000	0.000	0.000	1.54	-	-	0.000	0.000	0.000	1.54	-	-			0.000	0.000	0.000	0.003	-	-	0.000	0.000	0.000	0.003	-	-			0.011
1.200	0.000	0.000	0.000	1.44	-	-	0.000	0.000	0.000	1.44	-	-			0.000	0.000	0.000	0.007	-	-	0.000	0.000	0.000	0.007	-	-			0.012
1.300	0.000	0.000	0.000	1.34	-	-					-	-			0.000	0.000	0.000	0.015	-	-					-	-			0.013
1.400	0.000	0.000	0.000	1.24	-	-					-	-			0.000	0.000	0.000	0.027	-	-					-	-			0.014
1.500	0.000	0.000	0.000	1.14	-	-					-	-			0.000	0.000	0.000	0.001	-	-					-	-			0.015
1.600	0.000	0.000	0.000	1.04	-	-					-	-			0.000	0.000	0.000	0.001	-	69					-	-			0.016
1.700	0.000	0.000	0.000	0.940	-	-					-	-			0.000	0.000	0.000	0.004	-	-					-	-			0.017
1.800	0.000	0.000	0.000	0.840	-	-					-	-			0.000	0.000	0.000	0.001	-	10					-	-			0.018
1.900	0.000	0.000	0.000	0.740	-	-					-	-			0.000	0.000	0.000	0.002	-	-					-	-			0.019
2.000	0.000	0.000	0.000	0.640	-	5					-	-			0.000	0.000	0.000	0.001	-	190					-	-			0.020
2.200	0.000	0.000	0.000	0.440	-	-					-	-			0.000	0.000	0.000	0.001	-	-					-	-			0.022
2.400	0.000	0.000	0.000	0.242	-	5					-	-			0.000	0.000	0.000	0.002	-	-					-	-			0.024
2.600	0.000	0.000	0.000	0.078	-	-					-	-			0.000	0.000	0.000	0.037	-	-					-	-			0.026
2.800	0.000	0.000	0.000	0.010	-	-					-	-			0.000	0.000	0.000	0.169	-	-					-	-			0.028
3.000	0.000	0.000	0.000	0.001	-	2					-	-			0.000	0.000	0.000	0.360	-	-					-	-			0.030
3.200	0.000	0.000	0.000	0.001	-	1					-	-			0.000	0.000	0.000	0.560	-	-					-	-			0.032
3.400	0.000	0.000	0.000	0.001	-	-					-	-			0.000	0.000	0.000	0.760	-	-					-	-			0.034
3.600	0.000	0.000	0.000	0.001	-	-					-	-			0.000	0.000	0.000	0.960	-	-					-	-			0.036
3.800	0.000	0.000	0.000	0.002	-	-					-	-			0.000	0.000	0.000	1.16	-	-					-	-			0.038
4.000	0.000	0.000	0.000	0.001	-	-					-	-			0.000	0.000	0.000	1.36	-	-					-	-			0.040
4.400	0.000	0.000	0.000	0.003	-	-					-	-			0.000	0.000	0.000	1.76	-	-					-	-			0.044
4.800	0.000	0.000	0.000	0.001	-	-					-	-			0.000	0.000	0.000	2.16	-	-					-	-			0.048
5.200	0.000	0.000	0.000	0.001	-	-					-	-			0.000	0.000	0.000	2.56	-	-					-	-			0.052
5.600	0.000	0.000	0.000	0.004	-	-					-	-			0.000	0.000	0.000	2.96	-	-					-	-			0.056
6.000	0.000	0.000	0.000	0.001	-	-					-	-			0.000	0.000	0.000	3.36	-	-					-	-			0.060
6.400	0.000	0.000	0.000	0.001	-	-					-	-			0.000	0.000	0.000	3.76	-	-					-	-			0.064
Σύνολα:					0	13					0	0	0	16					0	269				0	0	0	0		
Αριθμός Πράξεων:					0						0		0						0.00				0		0		0		

ΕΘΝΙΚΗ ΤΡΑΠΕΖΑ (ΚΟ)

(Μέγεθος Συμβολαίου: 100 Χρεόγραφα, Τρόπος Εξάσκησης: Αμερικάνικος, Φυσική Παράδοση)

Τιμή Εξάσκησης	Δικαιώματα Αγοράς														Δικαιώματα Πώλησης																		
	Απρίλιος 2020							Απρίλιος 2020							Λοιποί Μήνες		Απρίλιος 2020							Απρίλιος 2020							Λοιποί Μήνες		Τιμή Εξάσκησης
	Άνοιγμα	Άνιτ Τιμή	Καπιτ Τιμή	Τελ Τιμή	Τιμή κλεισ.	Όγκος	Άνοικτές θέσεις	Άνοιγμα	Άνιτ Τιμή	Καπιτ Τιμή	Τελ Τιμή	Τιμή κλεισ.	Όγκος	Άνοικτές θέσεις	Όγκος	Άνοικτές θέσεις	Άνοιγμα	Άνιτ Τιμή	Καπιτ Τιμή	Τελ Τιμή	Τιμή κλεισ.	Όγκος	Άνοικτές θέσεις	Άνοιγμα	Άνιτ Τιμή	Καπιτ Τιμή	Τελ Τιμή	Τιμή κλεισ.	Όγκος	Άνοικτές θέσεις	Όγκος	Άνοικτές θέσεις	
0.600	0.000	0.000	0.000	0.680	-	-											0.000	0.000	0.000	0.001	-	-											
0.650	0.000	0.000	0.000	0.630	-	-											0.000	0.000	0.000	0.001	-	-											0.007
0.700	0.000	0.000	0.000	0.580	-	-	0.000	0.000	0.000		0.580	-	-				0.000	0.000	0.000	0.003	-	-	0.000	0.000	0.000		0.003	-	-			0.007	
0.750	0.000	0.000	0.000	0.530	-	-	0.000	0.000	0.000		0.530	-	-				0.000	0.000	0.000	0.001	-	-	0.000	0.000	0.000		0.001	-	-			0.008	
0.800	0.000	0.000	0.000	0.480	-	-											0.000	0.000	0.000	0.002	-	-										0.008	
0.850	0.000	0.000	0.000	0.430	-	-											0.000	0.000	0.000	0.001	-	-										0.009	
0.900	0.000	0.000	0.000	0.380	-	-											0.000	0.000	0.000	0.003	-	-										0.009	
0.950	0.000	0.000	0.000	0.330	-	-											0.000	0.000	0.000	0.007	-	-										0.010	
1.000	0.000	0.000	0.000	0.280	-	-											0.000	0.000	0.000	0.001	-	-										0.010	
1.100	0.000	0.000	0.000	0.180	-	-											0.000	0.000	0.000	0.007	-	-										0.011	
1.200	0.000	0.000	0.000	0.086	-	-											0.000	0.000	0.000	0.006	-	-										0.012	
1.300	0.000	0.000	0.000	0.023	-	-											0.000	0.000	0.000	0.043	-	-										0.013	
1.400	0.000	0.000	0.000	0.003	-	-											0.000	0.000	0.000	0.123	-	-										0.014	
1.500	0.000	0.000	0.000	0.005	-	-											0.000	0.000	0.000	0.220	-	-										0.015	
1.600	0.000	0.000	0.000	0.001	-	-											0.000	0.000	0.000	0.320	-	-										0.016	
1.700	0.000	0.000	0.000	0.001	-	-											0.000	0.000	0.000	0.420	-	-										0.017	
1.800	0.000	0.000	0.000	0.007	-	-											0.000	0.000	0.000	0.520	-	-										0.018	
1.900	0.000	0.000	0.000	0.001	-	1											0.000	0.000	0.000	0.620	-	-										0.019	
2.000	0.000	0.000	0.000	0.001	-	-											0.000	0.000	0.000	0.720	-	-										0.020	
2.200	0.000	0.000	0.000	0.001	-	-											0.000	0.000	0.000	0.920	-	-										0.022	
2.400	0.000	0.000	0.000	0.001	-	1											0.000	0.000	0.000	1.12	-	-										0.024	
2.600	0.000	0.000	0.000	0.001	-	50											0.000	0.000	0.000	1.32	-	-										0.026	
2.800	0.000	0.000	0.000	0.001	-	10											0.000	0.000	0.000	1.52	-	-										0.028	
3.000	0.000	0.000	0.000	0.001	-	-											0.000	0.000	0.000	1.72	-	-										0.030	
3.200	0.000	0.000	0.000	0.001	-	-											0.000	0.000	0.000	1.92	-	-										0.032	
3.400	0.000	0.000	0.000	0.001	-	-											0.000	0.000	0.000	2.12	-	-										0.034	
3.600	0.000	0.000	0.000	0.001	-	-											0.000	0.000	0.000	2.32	-	-										0.036	
3.800	0.000	0.000	0.000	0.001	-	-											0.000	0.000	0.000	2.52	-	-										0.038	
4.000	0.000	0.000	0.000	0.001	-	-											0.000	0.000	0.000	2.72	-	-										0.040	
4.400					-	-															-	-										0.044	
Σύνολα:						0	62																										279
Αριθμός Πράξεων:							0																										0

ΟΠΑΠ (ΚΟ)

(Μέγεθος Συμβολαίου: 100 Χρεόγραφα, Τρόπος Εξάσκησης: Αμερικάνικος, Φυσική Παράδοση)

Τιμή Εξάσκησης	Δικαιώματα Αγοράς													Δικαιώματα Πώλησης																			
	Απρίλιος 2020						Απρίλιος 2020						Λοιποί Μήνες		Απρίλιος 2020						Απρίλιος 2020						Λοιποί Μήνες		Τιμή Εξάσκησης				
	Άνοιγμα	Ανιτ Τιμή	Κατωτ Τιμή	Τελ Τιμή	Τιμή κλεισ.	Όγκος	Άνοιγμα	Ανιτ Τιμή	Κατωτ Τιμή	Τελ Τιμή	Τιμή κλεισ.	Όγκος	Άνοιγτες θέσεις	Όγκος	Άνοιγτες θέσεις	Άνοιγμα	Ανιτ Τιμή	Κατωτ Τιμή	Τελ Τιμή	Τιμή κλεισ.	Όγκος	Άνοιγτες θέσεις	Άνοιγμα	Ανιτ Τιμή	Κατωτ Τιμή	Τελ Τιμή	Τιμή κλεισ.	Όγκος		Άνοιγτες θέσεις	Όγκος	Άνοιγτες θέσεις	
4.000	0.000	0.000	0.000	3.25	-	-	0.000	0.000	0.000	3.25	-	-				0.000	0.000	0.000	0.001	-	-				0.000	0.000	0.000	0.001		-	-		
4.400	0.000	0.000	0.000	2.85	-	-	0.000	0.000	0.000	2.85	-	-				0.000	0.000	0.000	0.001	-	-				0.000	0.000	0.000	0.001	-	-			0.044
4.800	0.000	0.000	0.000	2.45	-	-	0.000	0.000	0.000	2.45	-	-				0.000	0.000	0.000	0.001	-	-				0.000	0.000	0.000	0.001	-	-			0.048
5.200	0.000	0.000	0.000	2.05	-	-	0.000	0.000	0.000	2.05	-	-				0.000	0.000	0.000	0.003	-	-				0.000	0.000	0.000	0.003	-	-			0.052
5.600	0.000	0.000	0.000	1.65	-	-					-	-				0.000	0.000	0.000	0.004	-	-												0.056
6.000	0.000	0.000	0.000	1.25	-	-					-	-				0.000	0.000	0.000	0.001	-	-												0.060
6.400	0.000	0.000	0.000	0.851	-	-					-	-				0.000	0.000	0.000	0.014	-	-												0.064
6.800	0.000	0.000	0.000	0.458	-	-					-	-				0.000	0.000	0.000	0.007	-	1												0.068
7.200	0.000	0.000	0.000	0.145	-	2					-	-				0.000	0.000	0.000	0.095	-	5												0.072
7.600	0.000	0.000	0.000	0.018	-	-					-	-				0.000	0.000	0.000	0.368	-	-												0.076
8.000	0.000	0.000	0.000	0.001	-	5					-	-				0.000	0.000	0.000	0.750	-	-												0.080
8.400	0.000	0.000	0.000	0.005	-	-					-	-				0.000	0.000	0.000	1.15	-	-												0.084
8.800	0.000	0.000	0.000	0.001	-	-					-	-				0.000	0.000	0.000	1.55	-	5												0.088
9.200	0.000	0.000	0.000	0.001	-	10					-	-				0.000	0.000	0.000	1.95	-	20												0.092
9.600	0.000	0.000	0.000	0.001	-	5					-	-				0.000	0.000	0.000	2.35	-	25												0.096
10.000	0.000	0.000	0.000	0.001	-	5					-	-				0.000	0.000	0.000	2.75	-	18												0.100
11.000	0.000	0.000	0.000	0.001	-	89					-	-				0.000	0.000	0.000	3.75	-	-												0.110
12.000	0.000	0.000	0.000	0.001	-	22					-	-				0.000	0.000	0.000	4.75	-	-												0.120
13.000	0.000	0.000	0.000	0.001	-	-					-	-				0.000	0.000	0.000	5.75	-	-												0.130
14.000	0.000	0.000	0.000	0.001	-	-					-	-				0.000	0.000	0.000	6.75	-	-												0.140
15.000	0.000	0.000	0.000	0.003	-	-					-	-				0.000	0.000	0.000	7.75	-	-												0.150
16.000	0.000	0.000	0.000	0.001	-	-					-	-				0.000	0.000	0.000	8.75	-	-												0.160
17.000	0.000	0.000	0.000	0.001	-	-					-	-				0.000	0.000	0.000	9.75	-	-												0.170
Σύνολα:					0	138					0	0	15	173					0	74			0	0	15	70							
Αριθμός Πράξεων:					0						0	3							0.00				0					3					

ΟΤΕ (ΚΟ)

(Μέγεθος Συμβολαίου: 100 Χρέεγραφα, Τρόπος Εξάσκησης: Αμερικάνικος, Φυσική Παράδοση)

Τιμή Εξάσκησης	Δικαιώματα Αγοράς													Δικαιώματα Πώλησης																		
	Απρίλιος 2020						Απρίλιος 2020						Λοιποί Μήνες		Απρίλιος 2020						Απρίλιος 2020						Λοιποί Μήνες		Τιμή Εξάσκησης			
	Άνοιγμα	Ανιψ. Τιμή	Κατωτ. Τιμή	Τελ. Τιμή	Τιμή κλεισ.	Όγκος	Άνοιγ. θέσεις	Άνοιγμα	Ανιψ. Τιμή	Κατωτ. Τιμή	Τελ. Τιμή	Τιμή κλεισ.	Όγκος	Άνοιγ. θέσεις	Όγκος	Άνοιγ. θέσεις	Άνοιγμα	Ανιψ. Τιμή	Κατωτ. Τιμή	Τελ. Τιμή	Τιμή κλεισ.	Όγκος	Άνοιγ. θέσεις	Όγκος	Άνοιγ. θέσεις							
7.200	0.000	0.000	0.000	4.69	-	-	0.000	0.000	0.000	4.69	-	-	0.000	0.000	0.000	0.004	-	-	0.000	0.000	0.000	0.004	-	-	0.000	0.000	0.000	0.004		-	-	0.072
7.600	0.000	0.000	0.000	4.29	-	-	0.000	0.000	0.000	4.29	-	-	0.000	0.000	0.000	0.002	-	-	0.000	0.000	0.000	0.002	-	-	0.000	0.000	0.000	0.002	-	-	0.076	
8.000	0.000	0.000	0.000	3.89	-	-							-	-																0.080		
8.400	0.000	0.000	0.000	3.49	-	-							-	-																0.084		
8.800	0.000	0.000	0.000	3.09	-	-							-	-																0.088		
9.200	0.000	0.000	0.000	2.69	-	-							-	-																0.092		
9.600	0.000	0.000	0.000	2.29	-	-							-	-																0.096		
10.000	0.000	0.000	0.000	1.89	-	-							-	-																0.100		
11.000	0.000	0.000	0.000	0.893	-	-							-	-																0.110		
12.000	0.000	0.000	0.000	0.119	-	25							-	-																0.120		
13.000	0.000	0.000	0.000	0.001	-	25							-	-																0.130		
14.000	0.000	0.000	0.000	0.001	-	21							-	-																0.140		
15.000	0.000	0.000	0.000	0.001	-	-							-	-																0.150		
16.000	0.000	0.000	0.000	0.001	-	-							-	-																0.160		
17.000	0.000	0.000	0.000	0.001	-	-							-	-																0.170		
18.000	0.000	0.000	0.000	0.001	-	-							-	-																0.180		
19.000	0.000	0.000	0.000	0.001	-	-							-	-																0.190		
Σύνολο:					0	71							0	0	0	40									0	52			0	0	0	32
Αριθμός Πράξεων:					0								0	0	0										0.00			0		0		

ΠΕΙΡΑΙΩΣ ΤΡΑΠΕΖΑ (ΚΟ)

(Μέγεθος Συμβολαίου: 100 Χρέογραφα, Τρόπος Εξάσκησης: Αμερικάνικος, Φυσική Παράδοση)

Τιμή Εξάσκησης	Δικαιώματα Αγοράς												Δικαιώματα Πώλησης															
	Απρίλιος 2020						Απρίλιος 2020						Λοιποί Μήνες		Απρίλιος 2020						Λοιποί Μήνες		Τιμή Εξάσκησης					
	Άνοιγμα	Ανιγ. Τιμή	Κατωτ. Τιμή	Τελ. Τιμή	Τιμή κλεισ.	Όγκος	Άνοιγμα	Ανιγ. Τιμή	Κατωτ. Τιμή	Τελ. Τιμή	Τιμή κλεισ.	Όγκος	Άνοιγ. θέσεις	Όγκος	Άνοιγ. θέσεις	Άνοιγμα	Ανιγ. Τιμή	Κατωτ. Τιμή	Τελ. Τιμή	Τιμή κλεισ.	Όγκος	Άνοιγ. θέσεις		Όγκος	Άνοιγ. θέσεις			
0.700	0.000	0.000	0.000	0.660	-	-					-	-				0.000	0.000	0.000	0.001	-	-							
0.750	0.000	0.000	0.000	0.610	-	-	0.000	0.000	0.000	0.610	-	-				0.000	0.000	0.000	0.001	-	-	0.000	0.000	0.000	0.001	-	-	0.008
0.800	0.000	0.000	0.000	0.560	-	-					-	-				0.000	0.000	0.000	0.001	-	-							0.008
0.850	0.000	0.000	0.000	0.510	-	-					-	-				0.000	0.000	0.000	0.001	-	-							0.009
0.900	0.000	0.000	0.000	0.460	-	-					-	-				0.000	0.000	0.000	0.004	-	-							0.009
0.950	0.000	0.000	0.000	0.410	-	-					-	-				0.000	0.000	0.000	0.001	-	-							0.010
1.000	0.000	0.000	0.000	0.360	-	5					-	-				0.000	0.000	0.000	0.001	-	120							0.010
1.100	0.000	0.000	0.000	0.260	-	-					-	-				0.000	0.000	0.000	0.003	-	-							0.011
1.200	0.000	0.000	0.000	0.161	-	-					-	-				0.000	0.000	0.000	0.001	-	60							0.012
1.300	0.000	0.000	0.000	0.072	-	-					-	-				0.000	0.000	0.000	0.011	-	-							0.013
1.400	0.000	0.000	0.000	0.018	-	-					-	-				0.000	0.000	0.000	0.058	-	-							0.014
1.500	0.000	0.000	0.000	0.002	-	-					-	-				0.000	0.000	0.000	0.142	-	-							0.015
1.600	0.000	0.000	0.000	0.005	-	-					-	-				0.000	0.000	0.000	0.240	-	-							0.016
1.700	0.000	0.000	0.000	0.001	-	-					-	-				0.000	0.000	0.000	0.340	-	5							0.017
1.800	0.000	0.000	0.000	0.002	-	-					-	-				0.000	0.000	0.000	0.440	-	-							0.018
1.900	0.000	0.000	0.000	0.001	-	-					-	-				0.000	0.000	0.000	0.540	-	-							0.019
2.000	0.000	0.000	0.000	0.001	-	-					-	-				0.000	0.000	0.000	0.640	-	-							0.020
2.200	0.000	0.000	0.000	0.001	-	-					-	-				0.000	0.000	0.000	0.840	-	-							0.022
2.400	0.000	0.000	0.000	0.003	-	-					-	-				0.000	0.000	0.000	1.04	-	-							0.024
2.600	0.000	0.000	0.000	0.001	-	-					-	-				0.000	0.000	0.000	1.24	-	-							0.026
2.800	0.000	0.000	0.000	0.002	-	-					-	-				0.000	0.000	0.000	1.44	-	-							0.028
3.000	0.000	0.000	0.000	0.001	-	-					-	-				0.000	0.000	0.000	1.64	-	-							0.030
3.200	0.000	0.000	0.000	0.010	-	-					-	-				0.000	0.000	0.000	1.84	-	-							0.032
3.400	0.000	0.000	0.000	0.004	-	-					-	-				0.000	0.000	0.000	2.04	-	-							0.034
3.600	0.000	0.000	0.000	0.002	-	-					-	-				0.000	0.000	0.000	2.24	-	-							0.036
3.800	0.000	0.000	0.000	0.001	-	-					-	-				0.000	0.000	0.000	2.44	-	-							0.038
4.000	0.000	0.000	0.000	0.001	-	-					-	-				0.000	0.000	0.000	2.64	-	-							0.040
4.400	0.000	0.000	0.000	0.001	-	-					-	-				0.000	0.000	0.000	3.04	-	-							0.044
4.800	0.000	0.000	0.000	0.001	-	-					-	-				0.000	0.000	0.000	3.44	-	-							0.048
Σύνολα:					0	5					0	0	0	160						0	185					0	0	
Αριθμός Πράξεων:					0						0		0							0.00						0	0	

Προϊόν Δανεισμού	Υποκείμενος Τίτλος	Πολυμερείς Συναλλαγές[1]				Διμερείς Συναλλαγές[2]		Δανεισμός Τίτλων μέσω ΟΤC[3]
		Ανοιχτές θέσεις[5]	Προσφερόμενη ποσότητα	Μ.Σ.Τ[4]	Όγκος συναλλαγών	Μ.Σ.Τ[4]	Όγκος συναλλαγών	Όγκος συναλλαγών
ALPHABOR	ALPHA BANK (ΚΟ)	3,589	---	---	---	---	---	39,308,661
TATTBOR	ATTICA BANK A.T.E. (ΚΟ)	14,603	---	---	---	---	---	370
CENERBOR	CENERGY HOLDINGS (ΚΑ)	---	---	---	---	---	---	---
EEEBOR	COCA-COLA HBC AG (ΚΟ)	3,765	---	---	---	---	---	70,546
EUROBBOR	EUROBANK HOLDINGS (ΚΟ)	---	---	---	---	---	---	60,783,301
FFGRPBOR	FOLLI-FOLLIE (ΚΟ)	---	---	---	---	---	---	1,120,847
FOYRKBOR	FOURLIS ΣΥΜΜΕΤΟΧΩΝ (ΚΟ)	3,891	---	---	---	---	---	4,650
INTRKBOR	INTRACOM HOLDINGS (ΚΟ)	2,000	---	---	100	2.65%	---	---
BELABOR	JUMBO (ΚΟ)	60,988	---	---	---	---	---	151,098
LAMDABOR	LAMDA DEVELOPMENT(ΚΟ)	930	---	---	---	---	---	41,118
MIGBOR	MARFIN INVESTMENT GROUP (ΚΟ)	---	---	---	---	---	---	794,474
QUALBOR	QUALITY & RELIABILITY (ΚΟ)	---	---	---	---	---	---	---
TITCBOR	TITAN CEMENT (ΚΑ)	5,600	---	---	---	---	---	191,501
VIOBOR	VIOHALCO SA/NV (ΚΑ)	15,400	---	---	---	---	---	---
ADMIEBOR	ΑΔΜΗΕ ΣΥΜΜΕΤΟΧΩΝ Α.Ε. (ΚΟ)	32,634	---	---	---	---	---	157,344
AEGNBOR	ΑΕΡΟΠΟΡΙΑ ΑΙΓΑΙΟΥ (ΚΟ)	5,266	---	---	---	---	---	49,538
ALMYBOR	ΑΛΟΥΜΥΛΑ (ΚΟ)	---	---	---	---	---	---	---
GEKTERNABOR	ΓΕΚ ΤΕΡΝΑ (ΚΟ)	4,100	---	---	300	2.65%	---	35,193
PPCBOR	ΔΕΗ (ΚΟ)	---	---	---	---	---	---	6,317,159
ETEBOB	ΕΘΝΙΚΗ ΤΡΑΠΕΖΑ (ΚΟ)	31,129	---	---	---	---	---	9,945,540
ELLAKTORBOR	ΕΛΛΑΚΤΩΡ (ΚΟ)	---	---	---	---	---	---	302,898
EXAEBOR	ΕΛΛΗΝ. ΧΡΗΜΑΤΙΣΤΗΡΙΑ-Χ.Α. (ΚΟ)	101,500	---	---	---	---	---	163,165
ELPEBOR	ΕΛΛΗΝΙΚΑ ΠΕΤΡΕΛΑΙΑ (ΚΟ)	6,000	---	---	---	---	---	51,983
EYDAPBOR	ΕΥΔΑΠ (ΚΟ)	58	---	---	---	---	---	232,781
INLOTBOR	ΙΝΤΡΑΛΟΤ (ΚΟ)	---	---	---	---	---	---	4,512
MOHBOR	ΜΟΤΟΡ ΟΪΛ (ΚΟ)	10,900	---	---	---	---	---	10,420
MYTILBOR	ΜΥΤΙΛΗΝΑΙΟΣ (ΚΟ)	9,039	---	---	---	---	---	93,342
PRABOR	ΟΛΠ (ΚΟ)	3,123	---	---	---	---	---	2,901
OPAPBOR	ΟΠΑΠ (ΚΟ)	10,456	---	---	---	---	---	1,317,113
HTOBOR	ΟΤΕ (ΚΟ)	46,988	---	---	---	---	---	535,505
TPEIRBOR	ΠΕΙΡΑΙΩΣ ΤΡΑΠΕΖΑ (ΚΟ)	19,674	---	---	4,400	3.23%	---	20,213,426

Σημειώσεις Προϊόντων Δανεισμού

[1] - Πολυμερείς Συμβάσεις Δανειοδοσίας των μεθόδων 8-1, 8-2 και 8-3-3 (σύμφ. Με Αποφ.17 ΔΣ του Χρηματιστηρίου).

[2] - Διμερείς Συμβάσεις Δανειοδοσίας των μεθόδων 8-3-1 και 8-3-2 (σύμφ. Με Αποφ. 20 ΔΣ του Χρηματιστηρίου).

[3] - Τα στοιχεία Συναλλαγές Δανεισμού Τίτλων μέσω ΟΤC δηλώνονται από τους χειριστές ΣΑΤ και αφορούν τις ποσότητες που έχουν καταγραφεί στο ΣΑΤ έως και τη προηγούμενη εργάσιμη ημέρα.

[4] - Μ.Σ.Τ: - Μέση Σταθμισμένη Τιμή (ως προς τα τεμάχια)

[5] - Τα στοιχεία αφορούν σε ανοιχτές θέσεις πριν την έναρξη της συνεδρίασης

Προϊόν Δανεισμού	Υποκείμενος Τίτλος	Πολυμερείς Συναλλαγές[1]					Διμερείς Συναλλαγές[2]		Δανεισμός Τίτλων μέσω ΟΤC[3]
		Ανοιχτές θέσεις[5]	Προσφερόμενη ποσότητα	Μ.Σ.Τ[4]	Όγκος συναλλαγών	Μ.Σ.Τ[4]	Όγκος συναλλαγών	Μ.Σ.Τ[4]	Όγκος συναλλαγών
PLAISBOR	ΠΛΑΙΣΙΟ COMPUTERS (ΚΟ)	---	---	---	---	---	---	---	---
SARBOR	ΣΑΡΑΝΤΗΣ ΓΡ. (ΚΟ)	3	---	---	---	---	---	---	22,112
TENERGYBOR	ΤΕΡΝΑ ΕΝΕΡΓΕΙΑΚΗ (ΚΟ)	750	---	---	---	---	---	---	24,592

Σημειώσεις Προϊόντων Δανεισμού

[1] - Πολυμερείς Συμβάσεις Δανειοδοσίας των μεθόδων 8-1, 8-2 και 8-3-3 (σύμφ. Με Αποφ.17 ΔΣ του Χρηματιστηρίου).

[2] - Διμερείς Συμβάσεις Δανειοδοσίας των μεθόδων 8-3-1 και 8-3-2 (σύμφ. Με Αποφ. 20 ΔΣ του Χρηματιστηρίου).

[3] - Τα στοιχεία Συναλλαγές Δανεισμού Τίτλων μέσω ΟΤC δηλώνονται από τους χειριστές ΣΑΤ και αφορούν τις ποσότητες που έχουν καταγραφεί στο ΣΑΤ έως και τη προηγούμενη εργάσιμη ημέρα.

[4] - Μ.Σ.Τ: - Μέση Σταθμισμένη Τιμή (ως προς τα τεμάχια)

[5] - Τα στοιχεία αφορούν σε ανοιχτές θέσεις πριν την έναρξη της συνεδρίασης

Κωδικοί και ονομασίες Κλάδων Οικονομικής Δραστηριότητας του Χρηματιστηρίου Αθηνών

12003-	Διαπραγματεύσιμα Αμοιβαία Κεφάλαια	10101010	Υπηρεσίες Ηλεκτρονικών Υπολογιστών
10101015	Λογισμικό	10102030	Υλικό Υπολογιστών
15101010	Εξοπλισμός Τηλεπικοινωνιών	15102015	Υπηρεσίες Τηλεπικοινωνιών
20101010	Υγειονομικές Μονάδες	20101025	Υπηρεσίες Υγείας
20102010	Ιατρικός Εξοπλισμός	20103015	Φαρμακευτικά Προϊόντα
30101010	Τράπεζες	30202000	Διαφοροποιημένες Χρηματοοικονομικές Υπηρεσίες
30202010	Διαχείριση Κεφαλαίων & Θεματοφύλακες	30202015	Επενδυτικές Υπηρεσίες
30302010	Γενικές Ασφάλειες	30302015	Μεσίτες Ασφαλίσεων
35101010	Συμμετοχές & Ανάπτυξη Ακίνητης Περιουσίας	35101015	Υπηρεσίες Ακίνητης Περιουσίας
35102000	Διαφοροποιημένες Α.Ε.Ε.Α.Π.	35102030	Α.Ε.Ε.Α.Π. Επαγγελματικών Χώρων
40201040	Υπηρεσίες Ενοικίασης και Χρηματοδοτικής Μίσθωσης	40202010	Κατασκευή Κατοικιών
40202015	Έπιπλα	40202020	Οικιακές Συσκευές
40203040	Ηλεκτρονική Ψυχαγωγία	40203045	Παιχνίδια
40204020	Ρούχα και Αξεσουάρ	40301010	Ψυχαγωγία
40301030	Εκδόσεις	40301035	Ραδιοτηλεοπτικοί Φορείς
40401010	Διαφοροποιημένοι Έμποροι	40401020	Εμπόριο Ενδυμάτων
40401025	Εμπόριο Προϊόντων Οικιακής Βελτίωσης	40401030	Εξειδικευμένο Λιανικό Εμπόριο
40501010	Αεροπορικές Εταιρείες	40501015	Ταξίδια & Τουρισμός
40501020	Τυχερά Παιχνίδια	40501025	Ξενοδοχεία & Πανσιόν
45101015	Απόσταξη & Οινοπαραγωγή	45101020	Αναψυκτικά
45102010	Γεωργεία, Αλιεία, Εκτροφή και Φυτείες	45102020	Τρόφιμα
45103010	Καπνός	45201010	Λιανικό & Χονδρικό Εμπόριο Τροφίμων
45201020	Είδη Προσωπικής Φροντίδας	50101010	Κατασκευές
50101030	Τσιμέντα	50101035	Άλλα Οικοδομικά Υλικά
50202010	Ηλεκτρικά Εξαρτήματα	50203000	Διαφοροποιημένες Βιομηχανίες
50203015	Πλαστικά	50203030	Υλικά Συσκευασίας
50204000	Μηχανήματα Βιομηχανικού Εξοπλισμού	50204020	Μηχανήματα Κατασκευών
50205010	Προμηθευτές Βιομηχανίας	50205020	Υποστηρικτικές Υπηρεσίες προς Επιχειρήσεις
50205030	Υπηρεσίες Μαζικής Εκτύπωσης	50206015	Εμπορικά Οχήματα & Ανταλλακτικά
50206030	Θαλάσσιες Μεταφορές	50206060	Υπηρεσίες Μεταφορών
55101000	Διαφοροποιημένα Υλικά	55101020	Κλωστοϋφαντουργικά Προϊόντα
55102000	Ορυχεία	55102010	Σίδηρος & Χάλυβας
55102015	Μεταλλουργία	55102035	Αλουμίνιο
60101000	Καθετοποιημένες Εταιρ. Πετρελαίου & Φυσικού Αερίου	60101020	Διυλιστήρια & Εμπορία Πετρελαιοειδών
65101010	Εναλλακτική Ηλεκτρική Ενέργεια	65101015	Συμβατική Ηλεκτρική Ενέργεια
65102030	Ύδρευση		



ATHEX
Athens Stock Exchange

Λεωφ. Αθηνών 110 104 42 Αθήνα
110, Athinon Ave. GR 104 42 Athens
tel. (+30)210-33.66.800, fax (+30)210-33.66.101
www.athexgroup.gr