

20

Ημερήσιο Δελτίο  
Συναλλακτικής Δραστηριότητας

Daily Official List  
of Trading Activity

Τρίτη, 14 Απριλίου, 2020

Έτος: 141 Αύξων Αριθμός Συνεδρίασης: 69



**ATHEXGROUP**  
Athens Exchange Group

**Αποποίηση Ευθύνης:**

Η εταιρεία Ελληνικά Χρηματιστήρια-Χρηματιστήριο Αθηνών Ανώνυμη Εταιρεία Συμμετοχών καταβάλλει κάθε δυνατή προσπάθεια ώστε να διασφαλίσει ότι οι πληροφορίες και τα λοιπά στοιχεία που εμφανίζονται στο Ημερήσιο Δελτίο Τιμών (Η.Δ.Τ.) είναι ορθά και πλήρη αλλά δεν έχει καμία ευθύνη για ενδεχόμενο λάθος ή παράλειψη στοιχείων και / ή ευθύνη σχετικά με την ακρίβεια, αξιοπιστία, επικαιροποίηση και πληρότητα των παραπάνω πληροφοριών και στοιχείων ή ευθύνη προερχόμενη άμεσα ή έμμεσα από την χρήση των παραπάνω πληροφοριών.

Η Εταιρία δεν έχει καμία ευθύνη για την ακρίβεια των στοιχείων που περιλαμβάνονται στις ανακοινώσεις των εισηγμένων εταιρειών. Πιθανές προσβολές δικαιωμάτων τρίτων από το περιεχόμενο των ανακοινώσεων συνιστούν αποκλειστική ευθύνη του αποστολέα των ανακοινώσεων.

Όλα τα αναγραφόμενα στο Η.Δ.Τ. στοιχεία παρέχονται μόνο για τους σκοπούς της πληροφόρησης και δεν συνιστούν παροχή επενδυτικών συμβουλών ή πρόσκληση για επένδυση σε κινητές αξίες που διαπραγματεύονται στο Χρηματιστήριο Αθηνών.

Αναγνωρίζεται και συμφωνείται ότι όλα τα δικαιώματα επί των πληροφοριών που εμφανίζονται στο Η.Δ.Τ. θα αποτελούν κυριότητα της εταιρίας και οποιοδήποτε άλλο δικαίωμα συμπεριλαμβανομένου του δικαιώματος πνευματικής ιδιοκτησίας, σήματος κλπ. ανήκουν στο Χρηματιστήριο Αθηνών.

Τα ανωτέρω στοιχεία αποτελούν ιδιοκτησία της Εταιρίας και προστατεύονται σύμφωνα με τις διατάξεις περί πνευματικής ιδιοκτησίας. Απαγορεύεται α) η με οποιοδήποτε τρόπο ή μέσο αναπαραγωγή, αναδημοσίευση, τροποποίηση, αντιγραφή, πώληση, μετάδοση ή διανομή του συνόλου ή μέρους τους, χωρίς αναφορά στην πηγή και β) η εμπορική εκμετάλλευση των στοιχείων από τρίτους.

Η Εταιρία δεν φέρει καμία ευθύνη προερχόμενη άμεσα ή έμμεσα από χρήση ή τυχόν αλλοίωση των ανωτέρω στοιχείων όταν αυτά χρησιμοποιούνται από

**Ελληνικά Χρηματιστήρια - Χρηματιστήριο Αθηνών Α.Ε. Συμμετοχών**

Λεωφόρος Αθηνών 110, 10442 Αθήνα, Τηλ: (210) 33.66.800, Fax: (210) 32.13.938

[www.athexgroup.gr](http://www.athexgroup.gr)

**Χρηματιστηριακό Κέντρο Θεσσαλονίκης**

Κατούνη 16-18, Θεσ/νίκη 546 25, Τηλ: (2310) 567.667, Fax: (2310) 530.455

**Συνεγγυητικό Κεφάλαιο Εξασφάλισης Επενδυτικών Υπηρεσιών**

Φειδίου 14-16, Αθήνα 106 78, Τηλ: (210) 33.04.682, Fax: (210) 33.04.155

**Επιτροπή Κεφαλαιαγοράς**

Κολοκοτρώνη 1 & Σταδίου 1, Αθήνα 105 62, Τηλ: (210) 33.77.100, Fax: (210) 33.77.173

**Πίνακας Περιεχομένων**

**Ενότητα 1: Στατιστικά Στοιχεία Χρεογράφων, Παραγώγων και Δανεισμού**

- Οι Αγορές Χρεογράφων Παραγώγων Δανεισμού
- Χρηματιστηριακοί Δείκτες
- Αναλυτικά Στοιχεία Συναλλαγών Αγοράς Χρεογράφων
- Στοιχεία Συναλλαγών Κλάδων Χρηματιστηρίου Αθηνών & Χρηματοοικονομικών Προϊόντων (Δ.Α.Κ.)
- Οι 10 Μετοχές με τη μεγαλύτερη Άνοδο & Πτώση
- Αναλυτικά Στοιχεία Συναλλαγών Αγοράς Παραγώγων

**Ενότητα 2: Αναλυτικά Στοιχεία Συναλλαγών Χρεογράφων**

- Αναλυτικά Στοιχεία Συναλλαγών Χρεογράφων
- Σημειώσεις Χρεογράφων

**Ενότητα 3: Στοιχεία Συναλλαγών Χρεογράφων**

- Στοιχεία Συναλλαγών Πακέτων
- Στοιχεία Συναλλαγών Δικαιωμάτων

- Στοιχεία Δανεισμού Τίτλων
- Στοιχεία Συναλλαγών Εκποιήσεων
- Στοιχεία Συναλλαγών Εκποιήσεων Ενσώματων Ονομαστικών Μετοχών
- Στοιχεία Ενεργητικού Διαπραγματεύσιμων Αμοιβαίων Κεφαλαίων (Δ.Α.Κ.)
- Χαρακτηριστικά Διαπραγματεύσιμων Αμοιβαίων Κεφαλαίων (Δ.Α.Κ.)

**Ενότητα 4: Ανακοινώσεις**

**Ενότητα 5: Ομόλογα Διαπραγματεύσιμα στην Αγορά Αξιών Σταθερού Εισοδήματος**

- Ομολογιακά Δάνεια Επιχειρήσεων – Οργανωμένη Αγορά (Μετατρέψιμα)
- Ομολογιακά Δάνεια Επιχειρήσεων – Οργανωμένη Αγορά (Μη Μετατρέψιμα)
- Ομόλογα Ελληνικού Δημοσίου
- Έντοκα Γραμμάτια & Zero Coupon Ομόλογα Ελληνικού Δημοσίου
- Ομόλογα Ελληνικού Δημοσίου Διαπραγματεύσιμα με τη Μέθοδο Εκφώνησης - Αντιφώνησης
- Ομόλογα Κρατικών Τραπεζών

**Ενότητα 6: Πρόσθετα Στοιχεία Ενημέρωσης**

- Πίνακας Μελών Χρηματιστηρίου Αθηνών και Μελών ΕΤ.ΕΚ.
- Πίνακας Μετοχών Υπό Ειδική Διαπραγμάτευση
- Γνωστοποιήσεις Συναλλαγών - Κατάλογος Υπόχρεων Προσώπων

**Ενότητα 7: Αναλυτικά Στοιχεία Συναλλαγών Αγοράς Παραγώγων**

- Συμβόλαια Μελλοντικής Εκπλήρωσης σε Δείκτες
- Συμβόλαια Μελλοντικής Εκπλήρωσης σε Μετοχές
- Δικαιώματα Προαίρεσης σε Δείκτες
- Δικαιώματα Προαίρεσης σε Μετοχές
- Στοιχεία Συναλλαγών Προϊόντων Δανεισμού

**Παράρτημα Α: Κωδικοί και ονομασίες Κλάδων Οικονομικής Δραστηριότητας του Χρηματιστηρίου Αθηνών**

**Οι Αγορές Χρεογράφων Παραγώγων Δανεισμού**

**Γενικός Δείκτης Τιμών και Αξία Συναλλαγών Μετοχών και Παραγώγων**

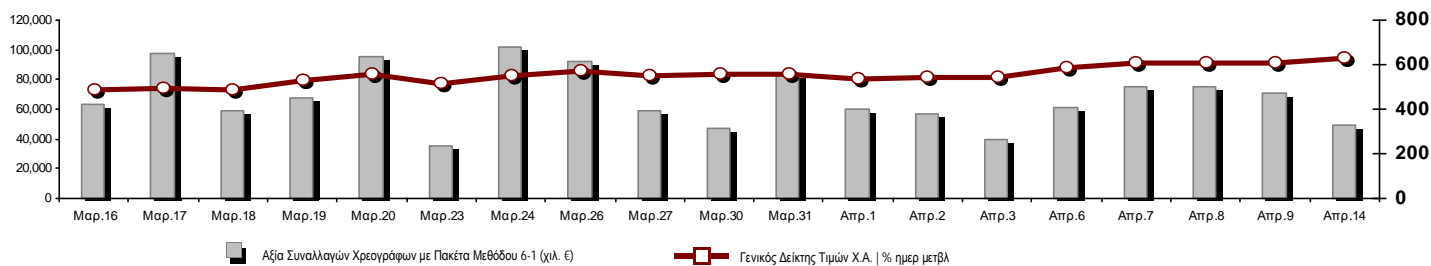

<b>Κεφαλαιοποίηση Χ.Α. (εκατ €) **:</b>	43,750.91		<b>Συνολικές Ανοικτές Θέσεις σε Παράγωγα</b>	191,923
Ημερήσια μεταβολή: εκατ. €   %	1,206.82	2.84%	Ανοικτές θέσεις σε ΣΜΕ επί Δεικτών   % ημερ μετβλ	3,221 -14.49%
Μέση ετήσια Κεφ/ποίηση: εκατ. €   % Μετβλ. Μέση προηγ. έτος	53,133.38	-3.01%	Ανοικτές θέσεις σε ΣΜΕ επί μετοχών   % ημερ μετβλ	184,780 -0.33%
<b>Γενικός Δείκτης Τιμών Χ.Α.   % ημερ μετβλ</b>	628.19	3.44%	Ανοικτές θέσεις σε Δικαιώματα επί Δεικτών   % ημερ μετβλ	1,995 3.58%
<b>Κεφαλαιοποίηση Γενικού Δείκτη (εκατ. €)</b>	38,756.18		Ανοικτές θέσεις σε Δικαιώματα επί μετοχών   % ημερ μετβλ	1,927 6.35%
Ημερήσια μεταβολή (εκατ. €)	1,158.69			
<b>Αξία Συναλλαγών Χρεογράφων με Πακέτα Μεθόδου 6-1 (χιλ. €)</b>	49,175.57		<b>Πλήθος Συμβολαίων Παραγώγων:</b>	25,121
Ημερήσια μεταβολή: %	-21,811.47	-30.73%	Ημερήσια μεταβολή: τμχ   %	-27,924 -52.64%
Μέση Αξία Συν/γών ΥiD: χιλ. €   % Μετβλ Μέση προηγ. έτος	80,868.08	22.89%	Μέσος Όγκος Συμβ. ΥiD: % Μετβλ Μέσο προηγ. Έτος	36,411 -13.09%
<b>Αξία Συναλλαγών Πακέτων Μεθόδου 6-1 (χιλ. €)</b>	1,301.98		<b>Πλήθος Πράξεων Παραγώγων:</b>	2,118
<b>Αξία Συναλλαγών Πακέτων Μεθόδου 6-2 &amp; 6-3 (χιλ. €)</b>	0.00		Ημερήσια μεταβολή: πλήθος   %	-1,844 -46.54%
<b>Αξία Συναλλαγών Ομολόγων (χιλ.€)</b>	1,746.15		Μέσο Πλήθος Πράξεων ΥiD: % Μετβλ Μέσο προηγ. Έτος	3,065 7.59%
<b>Όγκος Συναλλαγών Χρεογράφων με Πακέτα Μεθόδου 6-1 (χιλ. Τμχ)</b>	32,887.80		<b>Συνολικές Ανοικτές Θέσεις σε Δανεισμό</b>	394,995
Ημερήσια μεταβολή: χιλ. τμχ   %	-18,695.15	-36.24%	Ημερήσια μεταβολή: τμχ   %	38,554 10.82%
Μέσος Όγκος Συν/γών ΥiD: % Μετβλ Μέσο προηγ. Έτος	42,710.18	34.53%	<b>Πλήθος Συναλλαγών Δανεισμού (Πολυμερής/Διμερής)</b>	7,250
<b>Όγκος Συναλλαγών Πακέτων Μεθόδου 6-1 (χιλ. Τεμάχια)</b>	1,781.31		Ημερήσια μεταβολή: τμχ   %	-46,004
<b>Όγκος Συναλλαγών Πακέτων Μεθόδου 6-2 &amp; 6-3 (χιλ. Τεμάχια)</b>	0.00		<b>Πλήθος Πολυμερών Συναλλαγών</b>	4,950
<b>Όγκος Συναλλαγών Ομολόγων</b>	1,828,000		<b>Πλήθος Διμερών Συναλλαγών</b>	2,300
<b>Πλήθος Πράξεων Χρεογράφων με Πακέτα Μεθόδου 6-1</b>	32,930		<b>Πλήθος Πράξεων Δανεισμού:</b>	8
Ημερήσια μεταβολή: πλήθος   %	-10,298	-23.82%	Ημερήσια μεταβολή: %	-13
Μέσο Πλήθος Πράξεων ΥiD: % Μετβλ Μέσο προηγ. Έτος	37,275	37.30%	<b>Πλήθος Πράξεων Πολυμερών Συναλλαγών</b>	6
<b>Πλήθος πακέτων Μεθόδου 6-1</b>	2		<b>Πλήθος Πράξεων Διμερών Συναλλαγών</b>	2
<b>Πλήθος πακέτων Μεθόδου 6-2 &amp; 6-3</b>	0			
<b>Πλήθος συναλλαγών Ομολόγων</b>	95			

**Κεφαλαιοποίηση Χ.Α. (εκατ €) \*\***

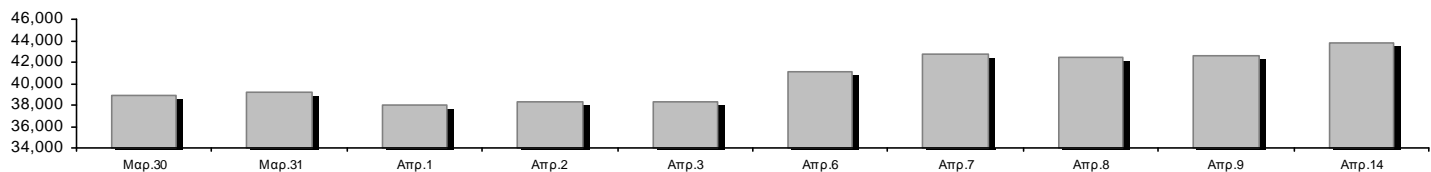

**Ημερήσια Διακύμανση Γενικού Δείκτη Τιμών Χρηματιστηρίου Αθηνών**

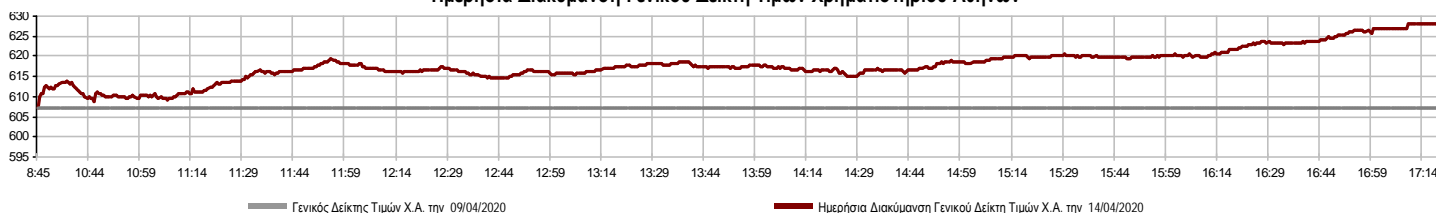

**Χρηματιστηριακοί Δείκτες**

Όνομασία Δείκτη	14/04/2020	09/04/2020	Δ μον.	Δ %	Κατώτερη	Ανώτερη	Κατ.έτους	Ανωτ.έτους	Ετησ. μεταβ.
Γενικός Δείκτης Τιμών Χ.Α.	628.19 #	607.29	20.90	3.44%	607.29	628.19	469.55	949.20	-31.47% Ε
FTSE/Χ.Α. Large Cap	1,527.83 #	1,484.10	43.73	2.95%	1,483.35	1,528.50	1,135.79	2,371.26	-33.52% Ε
FTSE/Χ.Α. Mid Cap	851.99 #	816.61	35.38	4.33%	816.61	852.79	659.09	1,298.86	-28.71% Ε
FTSE/Χ.Α.-Χ.Α.Κ. Τραπεζικός Δείκτης	278.64 #	276.55	2.09	0.76%	276.33	283.00	201.47	673.55	-58.41% Ε
FTSE/Χ.Α. Υψηλής Μερισματικής Απόδοσης	2,264.06 #	2,189.78	74.28	3.39%	2,180.89	2,264.31	1,730.40	3,015.23	-23.03% Ε
FTSE/Χ.Α. Διεθνούς Δραστηριοποίησης Plus	1,700.64 #	1,629.74	70.90	4.35%	1,623.77	1,700.84	1,269.53	2,435.50	-26.66% Ε
FTSE/Χ.Α. Διεθνούς Δραστηριοποίησης	1,920.04 #	1,854.61	65.43	3.53%	1,840.73	1,920.05	1,458.31	2,560.38	-22.66% Ε
FTSE/Χ.Α. Mid & Small Cap Θεμελιωδών Μεγεθών	2,371.21 #	2,332.04	39.17	1.68%	2,332.04	2,372.35	2,028.59	3,205.70	-20.31% Ε
Δείκτης ATHEX Select Plus	2,228.67 #	2,119.09	109.58	5.17%	2,119.09	2,229.14	1,698.34	3,182.42	-25.65% Ε
Δείκτης ATHEX Select	2,348.31 #	2,251.05	97.26	4.32%	2,251.05	2,348.31	1,734.15	3,581.16	-28.25% Ε
Δείκτης Τιμών Μεσαίας & Μικρής Κεφαλαιοπ. Χ.Α.	4,801.03 #	4,745.15	55.88	1.18%	4,745.15	4,805.43	3,964.16	6,324.97	-19.13% Ε
FTSE/Χ.Α. Δείκτης Αγοράς	379.25 #	368.25	11.00	2.99%	368.25	379.36	282.92	587.56	-33.33% Ε
Δείκτης FTSE Med	3,798.39 Ε	3,803.72	-5.33	-0.14%			3,062.99	5,342.28	-23.71% Ε
Δείκτης Συνολικής Απόδοσης Γενικού Δείκτη Χ.Α.	1,031.26 #	996.93	34.33	3.44%	996.93	1,031.26	770.25	1,557.05	-31.04% Ε
FTSE/Χ.Α. Large Cap Συνολικής Απόδοσης	2,287.53 #	2,222.05	65.48	2.95%			1,760.89	3,542.27	-32.98% Ε
FTSE/Χ.Α. Large Cap Net Συνολικής Απόδοσης	698.79 #	678.79	20.00	2.95%	678.44	699.10	519.48	1,084.55	-33.01% Ε
FTSE/Χ.Α. Mid Cap Συνολικής Απόδοσης	1,040.20 #	997.01	43.19	4.33%			818.92	1,582.98	-28.60% Ε
FTSE/Χ.Α. Υψηλής Μερισματικής Απόδοσης Σ.Α.	2,264.06 #	2,189.78	74.28	3.39%			1,730.41	3,015.16	-22.07% Ε
FTSE/Χ.Α.-Χ.Α.Κ. Τραπεζικός Δείκτης Συνολ. Απδό.	244.02 #	242.19	1.83	0.76%			178.09	588.56	-58.41% Ε
Ελληνικός Δείκτης Mid & Small Cap	938.03 #	894.44	43.59	4.87%	894.44	938.21	701.19	1,312.90	-25.17% Ε
FTSE/Χ.Α. Τράπεζες	368.16 #	365.39	2.77	0.76%	365.10	373.91	266.18	889.92	-58.41% Ε
FTSE/Χ.Α. Ασφάλειες	1,626.39 #	1,598.49	27.90	1.75%	1,582.54	1,626.39	1,076.29	2,088.80	-19.69% Ε
FTSE/Χ.Α. Χρηματοοικονομικές Υπηρεσίες	754.60 #	735.32	19.28	2.62%	735.32	766.26	548.44	1,123.81	-24.30% Ε
FTSE/Χ.Α. Βιομηχανικά Προϊόντα & Υπηρεσίες	1,768.70 #	1,684.24	84.46	5.01%	1,682.95	1,768.70	1,302.84	2,712.84	-30.95% Ε
FTSE/Χ.Α. Εμπόριο	45.58 #	44.90	0.68	1.51%	44.42	45.58	38.18	75.77	-34.55% Ε
FTSE/Χ.Α. Ακίνητης Περιουσίας	4,026.53 #	3,898.33	128.20	3.29%	3,895.80	4,053.37	2,945.19	5,826.74	-26.32% Ε
FTSE/Χ.Α. Προσωπικά & Οικιακά Προϊόντα	7,853.78 #	7,490.62	363.16	4.85%	7,396.18	7,865.13	5,596.91	10,280.00	-19.94% Ε
FTSE/Χ.Α. Τρόφιμα & Ποτά	8,599.70 #	8,282.89	316.81	3.82%	8,282.89	8,703.15	5,768.28	13,004.12	-23.65% Ε
FTSE/Χ.Α. Πρώτες Ύλες	4,305.15 #	4,091.96	213.19	5.21%	4,091.96	4,310.03	2,713.19	7,435.44	-33.34% Ε
FTSE/Χ.Α. Κατασκευές & Υλικά	2,093.75 #	1,929.90	163.85	8.49%	1,922.52	2,093.75	1,403.78	3,344.96	-32.09% Ε
FTSE/Χ.Α. Πετρέλαιο & Αέριο	3,580.87 #	3,470.67	110.20	3.18%	3,420.37	3,580.87	2,268.39	5,154.35	-29.07% Ε
FTSE/Χ.Α. Χημικά	6,337.89 #	6,215.60	122.29	1.97%	6,215.60	6,369.73	5,513.26	9,442.19	-28.51% Ε
FTSE/Χ.Α. Ταξίδια & Αναψυχή	1,212.05 #	1,191.38	20.67	1.73%	1,184.03	1,217.25	904.20	2,084.49	-37.51% Ε
FTSE/Χ.Α. Τεχνολογία	702.47 #	692.04	10.43	1.51%	692.04	709.72	537.98	1,029.21	-21.99% Ε
FTSE/Χ.Α. Τηλεπικοινωνίες	3,272.81 #	3,270.05	2.76	0.08%	3,206.74	3,286.57	2,480.07	3,960.95	-16.62% Ε
FTSE/Χ.Α. Υπηρεσίες Κοινής Ωφέλειας	2,726.68 #	2,614.96	111.72	4.27%	2,614.96	2,726.68	1,865.80	3,447.76	-14.40% Ε
FTSE/Χ.Α. Υγεία	462.54 #	447.06	15.48	3.46%	447.06	462.54	402.35	508.96	-8.38% Ε
Δείκτης Όλων των Μετοχών Χ.Α.	153.91 #	149.70	4.21	2.82%	153.91	153.91	122.81	223.49	-28.63% Ε
Ελληνικός Δείκτης Εταιρικών Ομολόγων	108.95 #	108.26	0.68	0.63%			106.56	121.22	-9.42% Ε
Ελληνικός Δείκτης Τιμών Εταιρικών Ομολόγων	85.85 #	85.31	0.54	0.63%			84.04	96.15	-10.30% Ε

Σημείωση 1: Το κλείσιμο των Δεικτών FTSE/Med 100, Ελληνικός Δείκτης Εταιρικών Ομολόγων και, Ελληνικός Δείκτης Τιμών Εταιρικών Ομολόγων αφορούν την συνεδρίαση της 08/04/2020.

Σημείωση 2: Ο Ελληνικός Δείκτης Mid & Small Cap είναι Customized δείκτης υπολογιζόμενος από το Χρηματιστήριο Αθηνών.

**Χρηματιστηριακοί Δείκτες**

**Δείκτης FTSE/Large Cap**

14/04/2020: 2.95% FTSE/Χ.Α. Mid Cap

14/04/2020: 4.33%

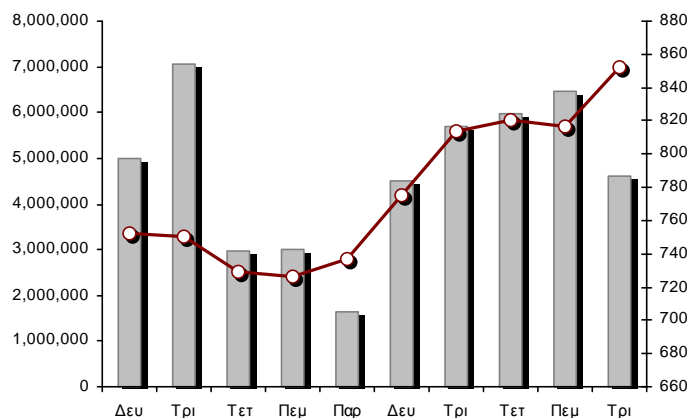
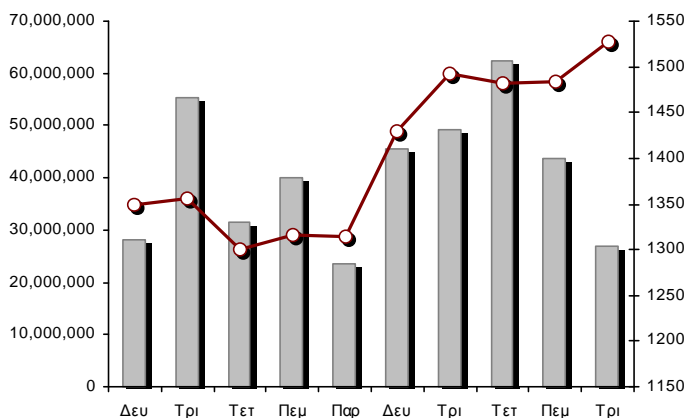

**FTSE/Χ.Α. Διεθνούς Δραστηριοποίησης Plus**

14/04/2020: 4.35%

**FTSE/Χ.Α. Διεθνούς Δραστηριοποίησης**

14/04/2020: 3.53%

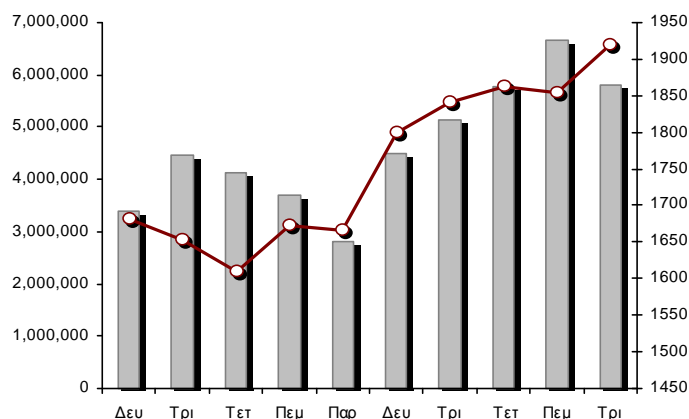
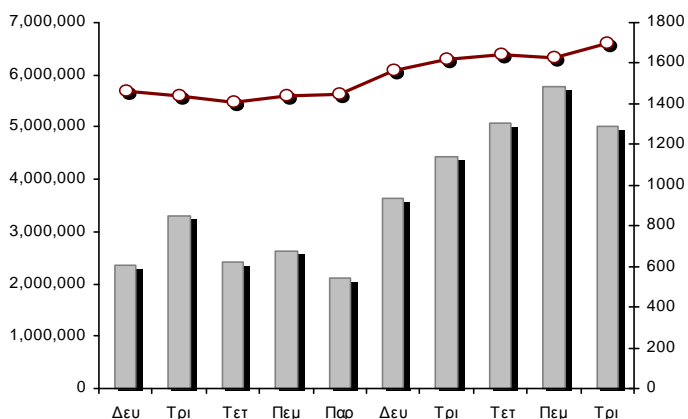

**Δείκτης FTSE/Χ.Α. Mid & Small Cap Θεμελιωδών Μεγεθών** 14/04/2020: 1.68%

**Δείκτης Τιμών Μεσαίας & Μικρής Κεφαλαισπ. Χ.Α.** 14/04/2020: 1.18%

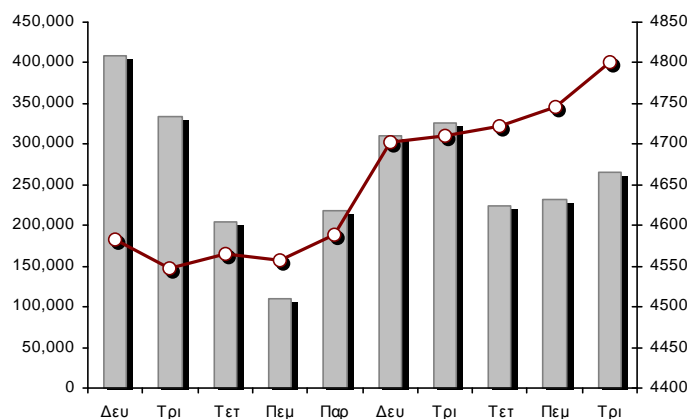
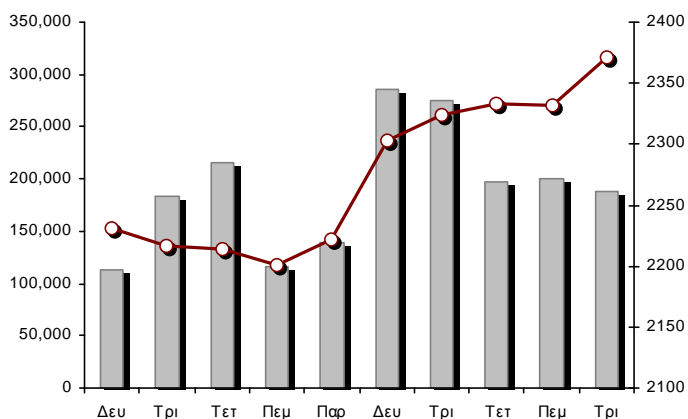

■ Όγκος συναλλαγών δεικτών

— Τιμές κλεισίματος δεικτών

**Αναλυτικά Στοιχεία Συναλλαγών Αγοράς Χρεογράφων**

	Όλα τα Χρεόγραφα	Κύρια Αγορά	Επιτήρηση	Διαπραγματεύσιμα Αμοιβαία Κεφάλαια
<b>Σύνολα</b>	127	115	11	1
Ανοδικές / Καθοδικές / Σταθερές:	88 / 21 / 18	82 / 20 / 13	5 / 1 / 5	1 / 0 / 0
<b>Κεφαλαιοποίηση Χ.Α. (εκατ €) **</b>	43,750.91	43,500.26	250.64	
Μέση Ημερήσια Αξία Συν/γών (χιλ. €)	80,868.08	80,764.65	113.90	92.69
<b>Αξία Συναλλαγών</b>	49,175.57	49,129.43	43.74	2.40
Κύριος Πίνακας:	47,873.59	47,827.44	43.74	2.40
Προσυμφωνημένων Συναλλαγών 6_1_2_3:	1,301.98	1,301.98	0.00	0.00
Πίνακας Εκποιήσεων:	0.00	0.00	0.00	0.00
Πίνακας Ειδικών Όρων:	0.00	0.00	0.00	0.00
Μέσος Ημερήσιος Όγκος Συναλλαγών	42,710,176	42,046,664	679,916	4,732
<b>Όγκος Συναλλαγών</b>	32,887,802	32,542,573	345,073	156
Κύριος Πίνακας:	31,106,490	30,761,261	345,073	156
Προσυμφωνημένων Συναλλαγών 6_1_2_3:	1,781,312	1,781,312	0	0
Πίνακας Εκποιήσεων:	0	0	0	0
Πίνακας Ειδικών Όρων:	0	0	0	0
Μέσο Ημερήσιο Πλήθος Πράξεων	37,275	37,108	163	6
<b>Αριθμός Πράξεων</b>	32,930	32,801	123	6
Κύριος Πίνακας:	32,928	32,799	123	6
Προσυμφωνημένων Συναλλαγών 6_1_2_3:	2	2	0	0
Πίνακας Εκποιήσεων:	0	0	0	0
Πίνακας Ειδικών Όρων:	0	0	0	0

**Στοιχεία Συναλλαγών Κλάδων Χρηματιστηρίου Αθηνών & Χρηματοοικονομικών Προϊόντων (Δ.Α.Κ.)**

Κωδικός	Κλάδοι	Ανοδικές / Καθοδικές / Σταθερές	Αριθμός Πράξεων	Όγκος Συναλλαγών	Αξία Συναλλαγών	% στη Συνολική Αξία
12000	- Χρηματοοικονομικά Προϊόντα	1 / 0 / 0	6	156	2,403.33	0.00%
3510	- Ακίνητη Περιουσία	6 / 0 / 1	873	213,110	869,579.13	1.77%
3030	- Ασφάλειες	1 / 0 / 0	48	6,311	25,448.90	0.05%
5020	- Βιομηχανικά Προϊόντα & Υπηρεσίες	11 / 5 / 5	2,191	926,375	2,380,231.06	4.84%
4040	- Εμπόριο	3 / 2 / 2	1,147	383,493	1,162,411.80	2.36%
6010	- Ενέργεια	3 / 0 / 0	1,477	239,315	2,460,851.88	5.00%
4020	- Καταναλωτικά Προϊόντα & Υπηρεσίες	4 / 1 / 3	1,629	473,321	2,820,850.06	5.74%
5010	- Κατασκευές & Υλικά Κατασκευών	9 / 1 / 1	3,902	3,302,954	4,864,811.24	9.89%
4030	- Μέσα Ενημέρωσης	1 / 0 / 1	7	13,950	2,663.20	0.01%
4520	- Προσωπική Φροντίδα, Φάρμακα & Παντοπωλεία	3 / 0 / 0	367	71,356	353,467.35	0.72%
5510	- Πρώτες Ύλες	6 / 4 / 1	966	524,763	730,169.23	1.48%
4050	- Ταξίδια και Αναψυχή	5 / 2 / 0	2,847	1,212,360	5,111,872.56	10.40%
1010	- Τεχνολογία	7 / 1 / 0	607	289,631	308,906.48	0.63%
1510	- Τηλεπικοινωνίες	4 / 1 / 0	3,087	837,326	7,122,852.23	14.48%
3010	- Τράπεζες	4 / 1 / 1	10,506	20,672,658	14,763,262.91	30.02%
4510	- Τρόφιμα, Ποτά & Καπνοβιομηχανίες	8 / 2 / 3	460	269,962	1,995,497.35	4.06%
2010	- Υγεία	4 / 0 / 0	82	31,061	34,321.18	0.07%
6510	- Υπηρεσίες Κοινής Ωφέλειας	5 / 0 / 0	1,944	1,022,130	3,502,512.57	7.12%
3020	- Χρηματοοικονομικές Υπηρεσίες	3 / 1 / 0	784	2,397,570	663,460.72	1.35%

**Οι 10 Μετοχές με τη μεγαλύτερη Άνοδο & Πτώση**

**Κύρια Αγορά**

Μετοχές με τη μεγαλύτερη Θετική μεταβολή τιμής	Τιμή κλεισ.	Μεταβ.	Μετοχές με τη μεγαλύτερη Αρνητική μεταβολή τιμής	Τιμή κλεισ.	Μεταβ.
ΤΕΧΝΙΚΗ ΟΛΥΜΠΙΑΚΗ (ΚΟ)	1.898	30.00% #	ΔΡΟΜΕΑΣ (ΚΟ)	0.311	-8.53% α
ΕΛΛΑΚΤΩΡ (ΚΟ)	0.9755	20.73% #	ΝΗΡΕΥΣ (ΚΟ)	0.23	-4.17% α
ΑΛΟΥΜΥΛ (ΚΟ)	0.87	17.57% #	ΙΝΤΡΑΛΟΤ (ΚΟ)	0.1648	-0.84% α
SENERGY HOLDINGS (ΚΑ)	0.898	12.96% #	ΑΤΤΙΚΑ BANK A.T.E. (ΚΟ)	0.24	-0.83% α
ΑΕΡΟΠΟΡΙΑ ΑΙΓΑΙΟΥ (ΚΟ)	5.5	11.11% #	UNIBIOS (ΚΟ)	0.258	-0.39% α
ΡΕΒΟΪΛ (ΚΟ)	0.696	10.83% #			
ΚΥΡΙΑΚΟΥΛΗΣ (ΚΟ)	1.03	10.51% #			
REDS (ΚΟ)	1.02	9.91% #			
ΝΙΟΗΑΛCO SA/NV (ΚΑ)	2.14	9.86% #			
ΤΙΤΑΝ CEMENT (ΚΑ)	12.08	9.82% #			

Μετοχές με τη μεγαλύτερη Αξία Συναλλαγών	Αξία (χιλ. €)	Μεταβ.	Μετοχές με το μεγαλύτερο Όγκο Συναλλαγών	Όγκος	Μεταβ.
ΟΤΕ (ΚΟ)	6,983.27	0.08% #	EUROBANK HOLDINGS (ΚΟ)	7,953,903	0.00% ~
ALPHA BANK (ΚΟ)	5,620.94	1.33% #	ALPHA BANK (ΚΟ)	7,708,499	1.33% #
ΕΘΝΙΚΗ ΤΡΑΠΕΖΑ (ΚΟ)	4,344.33	0.67% #	ΕΘΝΙΚΗ ΤΡΑΠΕΖΑ (ΚΟ)	3,373,451	0.67% #
ΟΠΑΠ (ΚΟ)	4,079.07	0.69% #	ΕΛΛΑΚΤΩΡ (ΚΟ)	2,574,713	20.73% #
EUROBANK HOLDINGS (ΚΟ)	3,188.15	0.00% ~	MARFIN INVESTMENT GROUP (ΚΟ)	2,255,522	1.61% #
ΕΛΛΑΚΤΩΡ (ΚΟ)	2,330.14	20.73% #	ΠΕΙΡΑΙΩΣ ΤΡΑΠΕΖΑ (ΚΟ)	987,089	1.49% #
JUMBO (ΚΟ)	2,013.13	4.38% #	ΑΤΤΙΚΑ BANK A.T.E. (ΚΟ)	641,305	-0.83% α
ΜΟΤΟΡ ΟΪΛ (ΚΟ)	1,943.92	3.02% #	ΟΤΕ (ΚΟ)	589,259	0.08% #
COCA-COLA HBC AG (ΚΟ)	1,909.18	3.84% #	ΔΕΗ (ΚΟ)	588,367	3.69% #
ΜΥΤΙΛΗΝΑΙΟΣ (ΚΟ)	1,702.07	4.61% #	ΟΠΑΠ (ΚΟ)	563,511	0.69% #

Σημείωση: Απεικονίζονται οι Μετοχές που δεν ανήκουν στις Κατηγορίες Χαμηλής Διασποράς και Επιτήρησης και πραγματοποιήσαν κατά τη διάρκεια της συνεδρίασης Αξία Συναλλαγών μεγαλύτερη από 10,000 Ευρώ.



**Αναλυτικά Στοιχεία Συναλλαγών Αγοράς Παραγώγων**

	Αριθμός Πράξεων	Όγκος	Ανοικτές θέσεις
<b>Σ.Μ.Ε. σε Δείκτες</b>	410	3,907	3,221
FTSE/X.A. Large Cap	410	3,907	3,221
<b>Σ.Μ.Ε. σε Μετοχές</b>	1,697	21,168	184,780
ΑΔΜΗΕ ΣΥΜΜΕΤΟΧΩΝ Α.Ε. (ΚΟ)	33	338	2,567
ALPHA BANK (ΚΟ)	205	4,142	26,543
ΑΤΤΙΚΑ BANK Α.Τ.Ε. (ΚΟ)	0	0	1,229
COCA-COLA HBC AG (ΚΟ)	10	28	243
CENERGY HOLDINGS (ΚΑ)	19	42	2,576
ΕΛΛΑΚΤΩΡ (ΚΟ)	287	2,226	10,027
EUROBANK HOLDINGS (ΚΟ)	237	5,716	44,816
ΕΥΔΑΠ (ΚΟ)	10	30	132
FOURLIS ΣΥΜΜΕΤΟΧΩΝ (ΚΟ)	43	158	276
ΓΕΚ ΤΕΡΝΑ (ΚΟ)	57	143	2,513
ΕΛΛΗΝ. ΧΡΗΜΑΤΙΣΤΗΡΙΑ-Χ.Α. (ΚΟ)	42	111	1,430
ΕΛΛΗΝΙΚΑ ΠΕΤΡΕΛΑΙΑ (ΚΟ)	8	17	1,325
INTRACOM HOLDINGS (ΚΟ)	9	31	1,640
ΙΝΤΡΑΛΟΤ (ΚΟ)	0	0	1,128
JUMBO (ΚΟ)	10	26	164
LAMDA DEVELOPMENT(ΚΟ)	16	30	761
MARFIN INVESTMENT GROUP (ΚΟ)	34	1,557	40,681
ΜΟΤΟΡ ΟΪΛ (ΚΟ)	3	3	128
ΜΥΤΙΛΗΝΑΙΟΣ (ΚΟ)	81	249	3,500
ΕΘΝΙΚΗ ΤΡΑΠΕΖΑ (ΚΟ)	199	3,184	18,100
ΟΠΑΠ (ΚΟ)	62	289	1,690
ΟΤΕ (ΚΟ)	40	188	1,596
ΟΛΠ (ΚΟ)	4	13	143
ΠΕΙΡΑΙΩΣ ΤΡΑΠΕΖΑ (ΚΟ)	85	1,558	10,067
ΔΕΗ (ΚΟ)	99	741	5,732
ΤΕΡΝΑ ΕΝΕΡΓΕΙΑΚΗ (ΚΟ)	15	121	3,032
ΤΙΤΑΝ CEMENT (ΚΑ)	44	101	331
ΒΙΟΗΑΛCO SA/NV (ΚΑ)	45	126	2,410
<b>Δικαιώματα σε Δείκτες</b>	7	26	1,995
FTSE/X.A. Large Cap	7	26	1,995
<b>Δικαιώματα σε Μετοχές</b>	4	20	1,927
ALPHA BANK (ΚΟ)	0	0	154
ΕΘΝΙΚΗ ΤΡΑΠΕΖΑ (ΚΟ)	0	0	495
ΟΠΑΠ (ΚΟ)	1	5	450
ΟΤΕ (ΚΟ)	3	15	180
ΠΕΙΡΑΙΩΣ ΤΡΑΠΕΖΑ (ΚΟ)	0	0	350
ΔΕΗ (ΚΟ)	0	0	298
<b>Συνολική Δραστηριότητα</b>	2,118	25,121	191,923









Πληθος Χρεογράφων	Ονομ. Αξία	Μερίσματα [1]			Ημερ. Τελευτ. Αποκοπής		Σημ.	Χρεόγραφο	Τιμή κλεισίματος	% μεταβ.	Προηγ. Κλείσιμο-ημ/νία	Άνοιγμα	Κατωτ Τιμή	Ανωτ Τιμή	Τελ Σταθμ Τιμή	Τελευταία ζήτηση [7]	Τελευταία προσφορά [7]	Ρ/Ε μετά φ. Χρήσιμ	Όγκος	Πράξεις	Αξία Συναλλαγών[8]	Χ.Α. Εταιρείας (χιλ. €) [3,5]	Χαμηλό έτους	Υψηλό έτους	Κλάδος [4]			
		2017	2018	2019	Μέρισμα [2]	Δικαιώμα																						
7,125,216	0.650	---	---	---	01/07/2005	14/12/1999	4955	ΚΡΕΚΑ (ΚΟ)	0.144	---	0.144	09/04/2020	---	---	---	---	1000@0.129	5000@0.170	---	2018	---	---	---	1,026.03	0.058	0.226	45102010	
7,734,375	1.00	---	---	---	09/07/2007	07/01/2011	5112	ΛΙΒΑΝΗ ΕΚΔΟΤ. ΟΡΓ. (ΚΟ)	0.0505	---	0.0505	09/04/2020	---	---	---	---	---	2000@0.060	---	---	---	---	---	390.59	0.0505	0.116	40301030	
15,842,391	1.51	---	---	---	15/07/2009	12/05/2000	5141	ΜΠΗΤΡΟΣ ΣΥΜΜΕΤΟΧΙΚΗ (ΚΟ)	0.115	---	0.115	09/04/2020	---	---	---	---	800@0.092	---	---	---	---	---	---	1,821.87	0.092	0.19	55102010	
119,596,817	0.040	---	---	---	15/07/2008	27/04/2017	5190	ΝΙΚΑΣ (ΚΟ)	0.6	1.70	0.59	09/04/2020	0.6	0.6	0.6	0.6	---	750@0.600	---	---	2,000	3	1,200.00	71,758.09	0.4	0.6	45102020	
24,319,250	0.300	---	---	---	09/07/2002	04/07/2007	5165	ΠΡΟΔΕΥΤΙΚΗ (ΚΟ)	0.16	14.29	0.14	09/04/2020	0.145	0.145	0.168	0.168	0.16	1100@0.152	500@0.168	---	---	1,400	3	223.70	3,891.08	0.11	0.199	50101010
245,497,664	0.310	---	---	---	01/07/2008	30/07/2012	5207	ΣΕΛΟΝΤΑ (ΚΟ)	0.1	---	0.1	09/04/2020	0.1	0.1	0.1	0.1	0.5617127@0.100	---	---	---	23,978	15	2,397.80	24,549.77	0.1	0.101	45102010	
10,186,667	1.35	---	---	---	24/06/2008	02/02/2016	4887	ΣΙΔΑΜΑ (ΚΟ)	0.224	---	0.224	09/04/2020	0.264	0.264	0.264	0.264	404@0.240	899@0.264	---	---	400	4	105.60	2,281.81	0.192	0.57	55102010	
766,000	1.00	---	---	---	01/07/2004	11/12/2012	5193	ΤΡΙΑ ΑΛΦΑ (ΚΟ)	1.8	---	1.8	09/04/2020	---	---	---	---	---	---	55.15	2018	---	---	---	1,658.10	1.78	2.16	55101020	
245,000	1.00	---	---	---	19/07/2010	11/12/2012	5194	ΤΡΙΑ ΑΛΦΑ (ΠΟ)	1.14	---	1.14	09/04/2020	---	---	---	---	---	---	34.93	2018	---	---	---	1,658.10	0.9	1.15	55101020	

Κατάσταση σε Αναστολή

20,255,805	0.300	---	---	---	22/08/2006	02/08/2010	5136	ΑΧΟΝ ΣΥΜΜΕΤΟΧΩΝ (ΚΟ)	0.058	---	0.058	28/04/2017	---	---	---	---	---	---	---	---	---	---	---	---	1,174.84	0.058	0.058	20101010
21,820,410	0.800	---	---	---	22/05/2008	02/08/2011	5174	EUROMEDICA (ΚΟ)	0.448	---	0.448	30/04/2018	---	---	---	---	---	---	---	---	---	---	---	---	9,775.54	0.448	0.448	20101010
66,948,210	0.300	---	---	---	22/09/2015	22/09/2015	5179	FOLLI-FOLLIE (ΚΟ)	4.8	---	4.8	24/05/2018	---	---	---	---	---	---	---	---	---	---	---	---	321,351.41	4.8	4.8	40401030
14,870,100	0.300	---	---	---	15/05/2008	26/09/2011	5130	ΑΛΦΑ ΓΚΡΙΣΙΝ Α.Ε. (ΚΟ)	0.014	---	0.014	13/04/2017	---	---	---	---	---	---	---	---	---	---	---	---	208.18	0.014	0.014	10102030
33,930,000	0.300	---	---	---	03/07/2006	30/05/2001	4865	ΒΩΘΟΣ ΜΠΑΜΠΗΣ (ΚΟ)	0.304	---	0.304	30/03/2012	---	---	---	---	---	---	---	---	---	---	---	---	10,314.72	0.304	0.304	35101010
77,126,446	0.340	---	---	---	23/05/2005	18/08/2011	5206	Γ.Ε. ΔΗΜΗΤΡΙΟΥ (ΚΟ)	0.0125	---	0.0125	30/04/2019	---	---	---	---	---	---	---	---	---	---	---	---	964.08	0.0125	0.0125	40202020
6,000,000	0.600	---	---	---	13/06/2008	08/04/2004	5172	ΓΙΟΥΡΟΜΠΡΟΚΕΡΣ (ΚΟ)	0.008	---	0.008	27/04/2018	---	---	---	---	---	---	---	---	---	---	---	---	48.00	0.008	0.008	30302015
7,085,888	1.59	---	---	---	02/07/1996	06/09/2010	5216	ΕΛΒΙΕΜΕΚ (ΚΟ)	2.6	---	2.6	30/09/2019	---	---	---	---	---	---	---	---	---	---	---	---	18,423.31	2.6	2.6	35101010
25,179,640	0.600	---	---	---	08/08/1994	19/09/2000	5191	Ι. ΜΠΟΥΤΑΡΗΣ & ΥΙΟΣ (ΚΟ)	0.026	---	0.026	01/10/2018	---	---	---	---	---	---	---	---	---	---	---	---	742.45	0.026	0.026	45101015
1,540,000	0.600	---	---	---	08/08/1994	19/09/2000	5192	Ι. ΜΠΟΥΤΑΡΗΣ & ΥΙΟΣ (ΠΟ)	0.057	---	0.057	01/10/2018	---	---	---	---	---	---	---	---	---	---	---	---	742.45	0.057	0.057	45101015
24,619,524	0.500	---	---	---	10/10/1986	30/12/2002	4914	ΚΕΡΑΜΕΙΑ-ΑΛΛΑΤΙΝΗ (ΚΟ)	0.088	---	0.088	30/08/2012	---	---	---	---	---	---	---	---	---	---	---	---	2,166.52	0.088	0.088	35101010
31,543,600	0.420	---	---	---	19/07/2010	19/12/2018	5205	ΚΡΕΤΑ ΦΑΡΜ (ΚΟ)	1.085	---	1.085	30/04/2019	---	---	---	---	---	---	---	---	---	---	---	---	34,224.81	1.085	1.085	45102020
23,935,280	0.300	---	---	---	29/06/2009	13/06/2000	5153	ΝΑΥΤΕΜΠΟΡΙΚΗ (ΚΟ)	0.107	---	0.107	02/10/2017	---	---	---	---	---	---	---	---	---	---	---	---	2,561.07	0.107	0.107	40301030
255,459,600	0.300	---	---	---	26/06/2000	03/12/2010	5101	ΝΕΛ (ΚΟ)	0.07	---	0.07	31/08/2015	---	---	---	---	---	---	---	---	---	---	---	---	17,882.17	0.07	0.07	40501015
23,463,874	0.800	---	---	---	23/05/2003	21/12/1999	4918	ΝΕΩΡΙΟΝ (ΚΟ)	0.125	---	0.125	30/08/2012	---	---	---	---	---	---	---	---	---	---	---	---	2,932.98	0.125	0.125	50206030
18,750,000	0.300	---	---	---	02/07/2001	31/12/2012	5154	ΠΗΓΑΣΟΣ ΕΚΔΟΤΙΚΗ Α.Ε. (ΚΟ)	0.089	---	0.089	02/10/2017	---	---	---	---	---	---	---	---	---	---	---	---	1,668.75	0.089	0.089	40301030
100,793,572	0.300	---	---	---	16/07/2009	11/02/2016	5110	ΤΗΛΕΤΥΠΟΣ (ΚΟ)	0.06	---	0.06	07/03/2016	---	---	---	---	---	---	---	---	---	---	---	---	6,047.61	0.06	0.06	40301035
4,034,950	0.680	---	---	---	01/07/2005	30/12/2010	5171	ΧΑΤΖΗΚΡΑΝΙΩΤΗ Ε. ΥΙΟΙ (ΚΟ)	0.14	---	0.14	27/04/2018	---	---	---	---	---	---	---	---	---	---	---	---	564.89	0.14	0.14	45102020

**Σημειώσεις Χρεογράφων**

**Κωδικός Κείμενο σημείωσης**

- ( ) - Προσαρμοσμένα Μέρισματα λόγω διανομής Δωρεάν μετοχών.
- \* - Τελευταία προσαρμοσμένη τιμή κλεισίματος.
- [1] - Καθάρια μερίσματα.
- [2] - Στη στήλη "Ημερ. Αποκοπής τελευταίου δικαιώματος" αναφέρεται η Ημερομηνία εισαγωγής για Νέες Εταιρείες.
- [3] - Η Χρηματιστηριακή αξία αναφέρεται στο σύνολο των μετοχών
- [4] - Η κωδικοποίηση των Κλάδων Οικονομικής Δραστηριότητας του Χ.Α. παρουσιάζονται στο Παράρτημα Α
- [5] - Η Χρηματιστηριακή Αξία αναφέρεται στο σύνολο των κατηγοριών μετοχών (εφόσον έχουν εισαχθεί περισσότερες της μιας κατηγορίες) και δεν αναφέρεται σε επιμέρους κατηγορίες μετοχών μιας εταιρείας.
- [6] - P/E μεγαλύτερο του 100
- [7] - Τελευταία εικόνα του Βιβλίου Εντολών πριν το τέλος της συνεδρίασης
- [8] - Στην Αξία Συναλλαγών των Μετοχών περιλαμβάνονται όλοι οι τύποι Πακέτων

4750 - Μεταφορά στην Κατηγορία Επιτήρησης από 8/4/2011.

4865 - Αναστολή διαπραγμάτευσης από 2/4/2012.

4887 - Μεταφορά στην Κατηγορία Επιτήρησης από 10/4/2012.

4912 - Μεταφορά στην κατηγορία Επιτήρησης από 31/7/2012.

4914 - Αναστολή διαπραγμάτευσης από 31/8/2012.

4918 - Αναστολή διαπραγμάτευσης από 31/8/2012.

4955 - Μεταφορά στην Επιτήρηση από 5/4/2013.

4957 - Μεταφορά στην Επιτήρηση από 5/4/2013.

4958 - Μεταφορά στην Επιτήρηση από 5/4/2013.

4959 - Μεταφορά στην Επιτήρηση από 5/4/2013.

5080 - Μεταφορά στην κατηγορία Επιτήρησης από 05/12/2014.

5093 - Μεταφορά στην Κατηγορία Επιτήρησης από 8/4/2015.

5095 - Μεταφορά στην Επιτήρηση από 09/04/2015.

5101 - Αναστολή διαπραγμάτευσης από 1/9/2015.

5110 - Αναστολή διαπραγμάτευσης από 08/03/2016.

5112 - Μεταφορά στην Κατηγορία Επιτήρησης από 15/04/2016.

5115 - Μεταφορά στην Κατηγορία Επιτήρησης από 15/04/2016.

5123 - Μεταφορά στην Κατηγορία Επιτήρησης από 01/04/2016.

5130 - Αναστολή διαπραγμάτευσης από 18/04/2017.

5136 - Αναστολή διαπραγμάτευσης από 02/05/2017.

5141 - Μεταφορά στην Κατηγορία Επιτήρησης από 10/05/2017.

5153 - Αναστολή διαπραγμάτευσης από 03/10/2017.

5154 - Αναστολή διαπραγμάτευσης από 03/10/2017.

5156 - Μεταφορά στην κατηγορία Επιτήρησης από 11/12/2017.

5160 - Μεταφορά στην Κατηγορία Επιτήρησης από 15/04/2016.

5161 - Μεταφορά στην κατηγορία Επιτήρησης από τις 25/11/2011.

5162 - Μεταφορά στην Κατηγορία Επιτήρησης από 21/12/2009.

5165 - Μεταφορά στην Κατηγορία Επιτήρησης από 15/02/2018.

5171 - Αναστολή διαπραγμάτευσης από 30/04/2018.

5172 - Αναστολή διαπραγμάτευσης από 30/04/2018.

5174 - Αναστολή διαπραγμάτευσης από 02/05/2018.

5178 - Μεταφορά στην Κατηγορία Επιτήρησης από 11/05/2018.

5179 - Αναστολή διαπραγμάτευσης από 25/05/2018.

5190 - Μεταφορά στην Κατηγορία Επιτήρησης από 01/10/2018.

5191 - Αναστολή διαπραγμάτευσης από 02/10/2018.

5192 - Αναστολή διαπραγμάτευσης από 02/10/2018.

5193 - Μεταφορά στην κατηγορία Επιτήρησης από 25/10/2018.

5194 - Μεταφορά στην κατηγορία Επιτήρησης από 25/10/2018.

5195 - Μεταφορά στην κατηγορία Επιτήρησης από 25/10/2018.

5197 - Μεταφορά στην κατηγορία Επιτήρησης από 07/11/2018.

5205 - Αναστολή διαπραγμάτευσης από 02/05/2019.

5206 - Αναστολή διαπραγμάτευσης από 02/05/2019.

## Σημειώσεις Χρεογράφων

Κωδικός      Κείμενο σημείωσης

- |      |   |  |
|------|---|--|
| 5207 | - | Μεταφορά στην Επιτήρηση από 13/05/2019.            |
| 5216 | - | Αναστολή διαπραγμάτευσης από 01/10/2019.           |
| 5231 | - | Μεταφορά στην Επιτήρηση από 5/4/2013.              |
| 5232 | - | Μεταφορά στην Κατηγορία Επιτήρησης από 08/04/2011. |



## Στοιχεία Συναλλαγών Πακέτων

Χρεόγραφο	Όγκος πακέτου	Τιμή πακέτου	Αξία πακέτου	Ώρα έγκρισης	Σημείωση
ALPHA BANK (ΚΟ)	1,281,312	0.734	940,483.01	10:41:45	20
ALPHA BANK (ΚΟ)	500,000	0.723	361,500.00	15:59:18	20

## Σημειώσεις πακέτων

- 9 - Μέθοδος 6-1 / Ειδική Χρέωση
- 10 - Μέθοδος 6-1 / Ειδική Χρέωση, Αυθημερόν Διακανονισμός
- 14 - Μέθοδος 6-3 / Πακέτο Αποκατάστασης, Ατελής αγορά και Πώληση
- 18 - Μέθοδος 6-2 / SPOT 1
- 19 - Μέθοδος 6-2 / SPOT 2
- 20 - Μέθοδος 6-1 και Μέθοδος 6-1 Αυθημερόν Διακανονισμός
- 21 - Άλλη Προσυμφωνημένη

**Στοιχεία Συναλλαγών Δικαιωμάτων**

Ημερ. αποκοπής	Έναρξη εξάσκησης	Λήξη εξάσκησης	Λήξη διαπραγμάτευσης	Δικαιώματα	Κατωτ Τιμή	Ανωτ Τιμή	Τιμή κλεισ.	Τελευταία ζήτηση	Τελευταία προσφορά	Όγκος	Πράξεις	Αξία Συναλλαγών
----------------	------------------	----------------	----------------------	------------	------------	-----------	-------------	------------------	--------------------	-------	---------	-----------------

**Δεν υπάρχουν Συναλλαγές Δικαιωμάτων.**

**Στοιχεία Συναλλαγών Εκποιήσεων**

Χρεόγραφα	Τύπος Χρεογράφου	Όγκος Συναλλαγών	Αριθμός Πράξεων	Αξία Συναλλαγών	Σημείωση
<b>Δεν πραγματοποιήθηκαν Εκποιήσεις Μετοχών.</b>					

**Σημειώσεις Εκποιήσεων**

- 1 - Κανονική Εκποίηση.
- 2 - Εκποίηση Ενσώματων Ονομαστικών Μετοχών.
- 3 - Εκποίηση Αδιάθετων Κλασματικών Υπολοίπων.

**Στοιχεία Συναλλαγών Εκποιήσεων Ενσώματων Ονομαστικών Μετοχών**

Χρεόγραφα	Ημερ/νία έναρξης	Ημερ/νία λήξης	Αρχικό πλήθος	Διαθέσιμο πλήθος	Ημερομηνία	Μέση τιμή (ημέρας)	Μέση τιμή (περιόδου)	Αριθμός Πράξεων	Όγκος Συναλλαγών	Αξία Συναλλαγών
-----------	------------------	----------------	---------------	------------------	------------	--------------------	----------------------	-----------------	------------------	-----------------

**Δεν πραγματοποιήθηκαν Εκποιήσεις Ενσώματων Ονομαστικών Μετοχών.**

**Σημειώσεις Εκποιήσεων**

Σύμφωνα με την Απόφαση 1/380/04.05.2006 της Επιτροπής Κεφαλαιαγοράς εκποιούνται μέσω του Χρηματιστηρίου Αθηνών με επιμέλεια της εκδότριας εταιρείας, οι ενσώματες ονομαστικές μετοχές που δεν έχουν κατατεθεί στην εκδότρια προς απούλοποίηση. Η εκποίηση διενεργείται σύμφωνα με τον τρόπο που ορίζεται στο άρθρο 99Α του Κανονισμού του Χρηματιστηρίου Αθηνών.

**Στοιχεία Ενεργητικού Διαπραγματεύσιμων Αμοιβαίων Κεφαλαίων (Δ.Α.Κ.)**

	Ημερομηνία συναλλαγών	Δημιουργία / Εξαγορά	Αριθ. Μερ. (T-1)	Νέα Μερ. (T-1)	Εξαγορασθ. Μερ. (T-1)	Μερίδια (T) [1]	Αξία Ενεργητικού [2]	Καθαρή Τιμή	Μέρισμα /Μερίδιο	Ημερ. Αποκοπής
ALPHA ETF FTSE Athex Large Cap	14/04/2020	5,000	812,382	---	---	812,382	12,522,970.00	15.4151	0.43	30/06/2018

**Σημειώσεις Δ.Α.Κ.**

[1] - Αριθμ. μεριδίων (T) = Αριθμ. μεριδίων (T-1) + Νεοεκδιθέντα μερίδια (T-1) - Εξαγορασθέντα μερίδια (T-1)

[2] - Περιλαμβάνονται και τα μερίδια που δημιουργήθηκαν / εξαγοράσθηκαν την ημέρα T-1.

Περιγραφή	Στοιχεία
Όνομασία Δ.Α.Κ.	ALPHA ETF FTSE Athex Large Cap
Σύμβολο Δ.Α.Κ. (GR)	<b>ΑΔΑΚ</b>
Σύμβολο Δ.Α.Κ. (EN)	AETF
ISIN Δ.Α.Κ.	GRF000153004
Κατηγορία Διαπραγμάτευσης	Διαπραγματεύσιμα Αμοιβαία Κεφάλαια (Δ.Α.Κ.)
Τύπος Δ.Α.Κ.	Μετοχών
Τρόπος διαχείρισης	Παθητικός
Επενδυτική Στρατηγική	Σκοπός της επενδυτικής πολιτικής του Αμοιβαίου Κεφαλαίου είναι η αναπαραγωγή της αποδόσεως του Δείκτη FTSE/X.A. Large Cap του Χρηματιστηρίου Αθηνών σε όρους Ευρώ, ακολουθώντας πλήρως και πανομοιότυπως τη σύνθεση του υποκείμενου Δείκτη.
Εκδότης	ΑΛΦΑ ASSET MANAGEMENT Α.Ε.Δ.Α.Κ.
Εταιρεία Διαχείρισης	ΑΛΦΑ ASSET MANAGEMENT Α.Ε.Δ.Α.Κ.
Ειδικοί Διαπραγματευτές	ΑΛΦΑ FINANCE Α.Χ.Ε.Π.Ε.Υ. , ΕΘΝΙΚΗ ΧΡΗΜΑΤΙΣΤΗΡΙΑΚΗ Α.Χ.Ε.Π.Ε.Υ.
Θεματοφύλακας	ΑΛΦΑ ΤΡΑΠΕΖΑ Α.Ε.
Σύμβολο Δείκτη (GR)	FTSE
Σύμβολο Δείκτη (EN)	FTSE
Όνομασία Δείκτη	FTSE/X.A. Large Cap
ISIN Δείκτη	GRI99201A006
Κλάσμα Δείκτη [1]	1/100
Αρχική Τιμή Μεριδίου	21.76
Συνολικός Αριθμός Μεριδίων [2]	812,382
Ημερομηνία πρώτης Έκδοσης	14/01/2008
Ημερομηνία έναρξης Διαπραγμάτευσης	24/01/2008
Νόμισμα Διαπραγμάτευσης	ΕΥΡΩ
Νόμισμα Ενεργητικού	ΕΥΡΩ
Αρχική Αξία Ενεργητικού [3]	3,000,000.00
Αριθμ. Μεριδίων για Δημιουργία-Εξαγορά [4]	5,000
Αμοιβή Διαχείρισης	0.375

**Σημειώσεις Δ.Α.Κ.**

[1] - Το κλάσμα της τιμής του δείκτη που αποτελεί η τιμή της πρώτης έκδοσης

[2] - Ο αριθμός μεριδίων που διαπραγματεύθηκαν στο Χρηματιστήριο την ημέρα T

[3] - Η αξία του ενεργητικού κατά την έκδοση

[4] - Ο αριθμός μεριδίων που απαιτείται κατά τη διαδικασία δημιουργίας εξαγοράς

## ΑΝΑΚΟΙΝΩΣΕΙΣ

### ΓΝΩΣΤΟΠΟΙΗΣΕΙΣ ΕΤΑΙΡΕΙΩΝ

ALPHA TRUST - ΑΝΔΡΟΜΕΔΑ Α.Ε.Ε.Χ.

ΑΝΑΚΟΙΝΩΣΗ ΓΙΑ ΥΠΟΒΟΛΗ ΣΤΟΙΧΕΙΩΝ ΒΑΣΕΙ ΤΗΣ ΑΠΟΦ. 4/278/12-08-03 ΤΗΣ ΕΚ (ΕΤΑΙΡΙΕΣ ΕΠΕΝΔΥΣΕΩΝ)

Ημερομηνία Αναφοράς : 2020-04-10

Εσωτερική Αξία Μετοχής σε Ευρώ: 22,0937

Τιμή Κλεισίματος Μετοχής σε Ευρώ: 20,4000

Premium/(Discount): -7,67%

RSS Feed: DOLAnnouncements  
Posted on: 09 April 2020 17:17  
Author: Μ.Ι.Σ. ΠΛΗΡΟΦΟΡΙΚΗ Α.Ε.  
Subject: ΓΝΩΣΤΟΠΟΙΗΣΗ ΑΛΛΑΓΗΣ ΑΝΩΤΑΤΩΝ ΔΙΕΥΘΥΝΤΙΚΩΝ ΣΤΕΛΕΧΩΝ

Full article link: [http://dev-www1.helex.gr:8080/el/web/guest/companies-announcements-full-content/-/asset\\_publisher/bMe2sOcNyQuy/content/id/5400087](http://dev-www1.helex.gr:8080/el/web/guest/companies-announcements-full-content/-/asset_publisher/bMe2sOcNyQuy/content/id/5400087)

Η ΜΙΣ ΠΛΗΡΟΦΟΡΙΚΗ Α.Ε. ανακοινώνει την αποχώρηση του κ. Στάθη Κυριακόπουλου από το Δ.Σ. και τη θέση του Εμπορικού Διευθυντή της εταιρίας.

Η ΜΙΣ τον ευχαριστεί για την πολύτιμη προσφορά του και του εύχεται ότι καλύτερο για το μέλλον.

Την εμπορική διεύθυνση αναλαμβάνει ο κ. Αλέξης Βλάχος, μέχρι πρότινος Αναπληρωτής Εμπορικός Διευθυντής της εταιρίας.

RSS Feed: DOLAnnouncements  
Posted on: 09 April 2020 17:19  
Author: Π. ΠΕΤΡΟΠΟΥΛΟΣ Α.Ε.Β.Ε.  
Subject: ΤΡΟΠΟΠΟΙΗΣΗ ΟΙΚΟΝΟΜΙΚΟΥ ΗΜΕΡΟΛΟΓΙΟΥ

Full article link: [http://dev-www1.helex.gr:8080/el/web/guest/companies-announcements-full-content/-/asset\\_publisher/bMe2sOcNyQuy/content/id/5400097](http://dev-www1.helex.gr:8080/el/web/guest/companies-announcements-full-content/-/asset_publisher/bMe2sOcNyQuy/content/id/5400097)

### Τροποποίηση Οικονομικού Ημερολογίου 2020

Η Πέτρος Πετρόπουλος ΑΕΒΕ, (η «**Εταιρία**»), ανακοινώνει τροποποίηση Οικονομικού Ημερολογίου για το 2020.

**Ετήσια Τακτική Γενική Συνέλευση των Μετόχων:** Δευτέρα 29 Ιουνίου 2020

**Αποκοπή μερίσματος:** 24 Αυγούστου 2020

**Δικαιούχοι Μερίσματος:** 25 Αυγούστου 2020

**Έναρξη καταβολής μερίσματος:** 28 Αυγούστου 2020

Σε περίπτωση τροποποίησης των παραπάνω ημερομηνιών η Εταιρία θα ενημερώσει έγκαιρα το επενδυτικό κοινό.



RSS Feed: DOLAnnouncements  
Posted on: 09 April 2020 17:21  
Author: Π. ΠΕΤΡΟΠΟΥΛΟΣ Α.Ε.Β.Ε.  
Subject: ΑΓΟΡΑ ΙΔΙΩΝ ΜΕΤΟΧΩΝ

Full article link: [http://dev-www1.helex.gr:8080/el/web/guest/companies-announcements-full-content/-/asset\\_publisher/bMe2sOcNyQuy/content/id/5400107](http://dev-www1.helex.gr:8080/el/web/guest/companies-announcements-full-content/-/asset_publisher/bMe2sOcNyQuy/content/id/5400107)

Η Πέτρος Πετρόπουλος ΑΕΒΕ (η «**Εταιρία**»), ανακοινώνει στο επενδυτικό κοινό ότι στο πλαίσιο του Προγράμματος Αγοράς Ιδίων Μετοχών, σύμφωνα με την κείμενη νομοθεσία, και κατ' εφαρμογή της από 19/4/2018 απόφασης της Γενικής Συνέλευσης των Μετόχων και της από 24/2/2020 απόφασης του Διοικητικού Συμβουλίου της Εταιρίας, προέβη στις 9/4/2020 σε αγορά 397 Ιδίων Μετοχών της Εταιρίας μέσω της Alpha Finance με τιμή κτήσης 6,20 ευρώ ανά μετοχή και συνολική αξία 2.461,40 ευρώ.

RSS Feed: DOLAnnouncements  
Posted on: 09 April 2020 17:33  
Author: FOLLI-FOLLIE A.E.B.T.E.  
Subject: Ανακοίνωση για ανασυγκρότηση του ΔΣ

Full article link: [http://dev-www1.helex.gr:8080/el/web/guest/companies-announcements-full-content/-/asset\\_publisher/bMe2sOcNyQuy/content/id/5400127](http://dev-www1.helex.gr:8080/el/web/guest/companies-announcements-full-content/-/asset_publisher/bMe2sOcNyQuy/content/id/5400127)

Δείτε συνημμένη την ανακοίνωση.

[Ανακοίνωση για ανασυγκρότηση του ΔΣ](#)

RSS Feed: DOLAnnouncements  
Posted on: 09 April 2020 17:41  
Author: ΣΥΣΤΗΜΑΤΑ SUNLIGHT Α.Β.Ε.Ε.  
Subject: ΑΝΑΚΟΙΝΩΣΗ ΓΙΑ ΤΗΝ ΠΡΟΑΝΑΓΓΕΛΙΑ ΓΕΝΙΚΗΣ ΣΥΝΕΛΕΥΣΗΣ

Full article link: [http://dev-www1.helex.gr:8080/el/web/guest/companies-announcements-full-content/-/asset\\_publisher/bMe2sOcNyQuy/content/id/5400150](http://dev-www1.helex.gr:8080/el/web/guest/companies-announcements-full-content/-/asset_publisher/bMe2sOcNyQuy/content/id/5400150)

[Πρόσκληση σε Τακτική Γενική Συνέλευση](#)

RSS Feed: DOLAnnouncements  
Posted on: 09 April 2020 17:43  
Author: AS COMPANY A.E.  
Subject: ΔΕΛΤΙΟ ΤΥΠΟΥ

Full article link: [http://dev-www1.helex.gr:8080/el/web/guest/companies-announcements-full-content/-/asset\\_publisher/bMe2sOcNyQuy/content/id/5400185](http://dev-www1.helex.gr:8080/el/web/guest/companies-announcements-full-content/-/asset_publisher/bMe2sOcNyQuy/content/id/5400185)

Παρακαλούμε δείτε το συνημμένο Δελτίο Τύπου ανακοίνωσης των οικονομικών Αποτελεσμάτων του 2019.

[ΔΕΛΤΙΟ ΤΥΠΟΥ](#)

RSS Feed: DOLAnnouncements  
Posted on: 09 April 2020 17:44  
Author: ΣΥΣΤΗΜΑΤΑ SUNLIGHT A.B.E.E.  
Subject: Εκλογή νέου Διευθύνοντα Συμβούλου

Full article link: [http://dev-www1.helex.gr:8080/el/web/guest/companies-announcements-full-content/-/asset\\_publisher/bMe2sOcNyQuy/content/id/5400229](http://dev-www1.helex.gr:8080/el/web/guest/companies-announcements-full-content/-/asset_publisher/bMe2sOcNyQuy/content/id/5400229)

[Συστήματα Sunlight - Εκλογή νέου Διευθύνοντα Συμβούλου](#)

RSS Feed: DOLAnnouncements  
Posted on: 09 April 2020 17:57  
Author: ALPHA ΤΡΑΠΕΖΑ Α.Ε.  
Subject: ΑΝΑΚΟΙΝΩΣΗ ΡΥΘΜΙΖΟΜΕΝΗΣ ΠΛΗΡΟΦΟΡΙΑΣ ΤΟΥ Ν.  
3556/2007: Γνωστοποίηση για μεταβολή ποσοστού μετόχων  
σε επίπεδο δικαιωμάτων ψήφου

Full article link: [http://dev-www1.helex.gr:8080/el/web/guest/companies-announcements-full-content/-/asset\\_publisher/bMe2sOcNyQuy/content/id/5400291](http://dev-www1.helex.gr:8080/el/web/guest/companies-announcements-full-content/-/asset_publisher/bMe2sOcNyQuy/content/id/5400291)

Δείτε συνημμένη την ανακοίνωση.

[ΑΝΑΚΟΙΝΩΣΗ](#)

RSS Feed: DOLAnnouncements  
Posted on: 09 April 2020 19:21  
Author: COCA-COLA HBC A.G.  
Subject: Total voting rights

Full article link: [http://dev-www1.helex.gr:8080/el/web/guest/companies-announcements-full-content/-/asset\\_publisher/bMe2sOcNyQuy/content/id/5400389](http://dev-www1.helex.gr:8080/el/web/guest/companies-announcements-full-content/-/asset_publisher/bMe2sOcNyQuy/content/id/5400389)

Coca-Cola HBC AG

Total voting rights

Zug, Switzerland – 9 April 2020 – Coca-Cola HBC AG ("Coca-Cola HBC") today announces in respect of the month ended 31 March 2020, that no new shares have been issued but that 468,818 shares held in treasury were transferred on 27 March 2020 to fund the vesting of awards under our performance share plan.

As at 1 April 2020, Coca-Cola HBC's issued share capital consisted of 370,251,684 Ordinary Shares, of which 2,759,280 Ordinary shares are held by Coca-Cola HBC AG and 3,430,135 shares are held by its subsidiary, Coca-Cola HBC Services MEPE, in treasury. Accordingly, as at 2 March 2020, the total number of voting rights in Coca-Cola HBC is 364,062,269 for the purposes of the Disclosure Guidance and Transparency Rules of the Financial Conduct Authority ("DTRs").

Shareholders may use the above total voting rights figure as the denominator for the calculations by which they will determine if they are required to notify their interest in, or a change to their interest in, the share capital of Coca-Cola HBC under the DTRs.

This announcement is made in accordance with DTR 5.6.1.

Enquiries

Coca-Cola HBC Group

Joanna Kennedy

Tel: +44 20 37 444 230

Investor Relations Director

[joanna.kennedy@cchellenic.com](mailto:joanna.kennedy@cchellenic.com)

Carla Fabiano

Tel: +44 20 37 444 231

Investor Relations Manager

[carla.fabiano@cchellenic.com](mailto:carla.fabiano@cchellenic.com)

David Hart

Tel: [+41 41 726 0143](tel:+41417260143)

Group External Communication [david.hart@cchellenic.com](mailto:david.hart@cchellenic.com)  
Director

### About Coca-Cola HBC

Coca-Cola HBC is a leading bottler of The Coca-Cola Company with an annual revenue in excess of €7 billion. It has a broad geographic footprint with operations in 28 countries serving a population of more than 600 million people. Coca-Cola HBC offers a diverse range of primarily non-alcoholic ready-to-drink beverages in the sparkling, juice, water, sport, energy, plant-based beverages and ready-to-drink tea and coffee categories. Coca-Cola HBC is committed to promoting sustainable development in order to create value for its business and for society. This includes providing products that meet the beverage needs of consumers, fostering an open and inclusive work environment, conducting its business in ways that protect and preserve the environment and contribute to the socio-economic development of the local communities. Coca-Cola HBC is ranked among the top sustainability performers in ESG benchmarks such as the Dow Jones Sustainability Indices, CDP, MSCI ESG and FTSE4Good, among others.

Coca-Cola HBC has a premium listing on the London Stock Exchange (LSE: CCH) and its shares are listed on the Athens Exchange (ATHEX: EEE). For more information, please visit <https://coca-colahellenic.com/en/>



RSS Feed: DOLAnnouncements  
Posted on: 09 April 2020 19:22  
Author: ΠΡΟΝΤΕΑ Α.Ε.Ε.Α.Π.  
Subject: Ανακοίνωση σχετικά με τη συμμετοχή των μετόχων στην Τακτική Γενική Συνέλευση της 13.04.2020

Full article link: [http://dev-www1.helex.gr:8080/el/web/guest/companies-announcements-full-content/-/asset\\_publisher/bMe2sOcNyQuy/content/id/5400409](http://dev-www1.helex.gr:8080/el/web/guest/companies-announcements-full-content/-/asset_publisher/bMe2sOcNyQuy/content/id/5400409)

Δείτε την ανακοίνωση.

[ΑΝΑΚΟΙΝΩΣΗ](#)

RSS Feed: DOLAnnouncements  
Posted on: 09 April 2020 19:43  
Author: COCA-COLA HBC A.G.  
Subject: Total voting rights (Ορθή Επανάληψη)

Full article link: [http://dev-www1.helex.gr:8080/el/web/guest/companies-announcements-full-content/-/asset\\_publisher/bMe2sOcNyQuy/content/id/5400433](http://dev-www1.helex.gr:8080/el/web/guest/companies-announcements-full-content/-/asset_publisher/bMe2sOcNyQuy/content/id/5400433)

Coca-Cola HBC AG

Total voting rights

Zug, Switzerland – 9 April 2020 – Coca-Cola HBC AG ("Coca-Cola HBC") today announces in respect of the month ended 31 March 2020, that no new shares have been issued but that 468,818 shares held in treasury were transferred on 27 March 2020 to fund the vesting of awards under our performance share plan.

As at 1 April 2020, Coca-Cola HBC's issued share capital consisted of 370,251,684 Ordinary Shares, of which 2,759,280 Ordinary shares are held by Coca-Cola HBC AG and 3,430,135 shares are held by its subsidiary, Coca-Cola HBC Services MEPE, in treasury. Accordingly, as at 1 April 2020, the total number of voting rights in Coca-Cola HBC is 364,062,269 for the purposes of the Disclosure Guidance and Transparency Rules of the Financial Conduct Authority ("DTRs").

Shareholders may use the above total voting rights figure as the denominator for the calculations by which they will determine if they are required to notify their interest in, or a change to their interest in, the share capital of Coca-Cola HBC under the DTRs.

This announcement is made in accordance with DTR 5.6.1.

Enquiries

Coca-Cola HBC Group

Joanna Kennedy

Tel: +44 20 37 444 230

Investor Relations Director

[joanna.kennedy@cchellenic.com](mailto:joanna.kennedy@cchellenic.com)

Carla Fabiano

Tel: +44 20 37 444 231

Investor Relations Manager

[carla.fabiano@cchellenic.com](mailto:carla.fabiano@cchellenic.com)

David Hart

Tel: [+41 41 726 0143](tel:+41417260143)

Group External Communication [david.hart@cchellenic.com](mailto:david.hart@cchellenic.com)  
Director

### About Coca-Cola HBC

Coca-Cola HBC is a leading bottler of The Coca-Cola Company with an annual revenue in excess of €7 billion. It has a broad geographic footprint with operations in 28 countries serving a population of more than 600 million people. Coca-Cola HBC offers a diverse range of primarily non-alcoholic ready-to-drink beverages in the sparkling, juice, water, sport, energy, plant-based beverages and ready-to-drink tea and coffee categories. Coca-Cola HBC is committed to promoting sustainable development in order to create value for its business and for society. This includes providing products that meet the beverage needs of consumers, fostering an open and inclusive work environment, conducting its business in ways that protect and preserve the environment and contribute to the socio-economic development of the local communities. Coca-Cola HBC is ranked among the top sustainability performers in ESG benchmarks such as the Dow Jones Sustainability Indices, CDP, MSCI ESG and FTSE4Good, among others.

Coca-Cola HBC has a premium listing on the London Stock Exchange (LSE: CCH) and its shares are listed on the Athens Exchange (ATHEX: EEE). For more information, please visit <https://coca-colahellenic.com/en/>

RSS Feed: DOLAnnouncements  
Posted on: 09 April 2020 20:22  
Author: ΠΛΑΙΣΙΟ COMPUTERS Α.Ε.Β.Ε.  
Subject: ΑΝΑΚΟΙΝΩΣΗ ΡΥΘΜΙΖΟΜΕΝΗΣ ΠΛΗΡΟΦΟΡΙΑΣ ΤΟΥ Ν.  
3556/2007: Αγορά Μετοχών

Full article link: [http://dev-www1.helex.gr:8080/el/web/guest/companies-announcements-full-content/-/asset\\_publisher/bMe2sOcNyQuy/content/id/5400443](http://dev-www1.helex.gr:8080/el/web/guest/companies-announcements-full-content/-/asset_publisher/bMe2sOcNyQuy/content/id/5400443)

Η Ανώνυμη Εταιρεία με την επωνυμία «ΠΛΑΙΣΙΟ COMPUTERS ΑΝΩΝΥΜΗ ΕΜΠΟΡΙΚΗ ΚΑΙ ΒΙΟΜΗΧΑΝΙΚΗ ΕΤΑΙΡΕΙΑ ΗΛΕΚΤΡΟΝΙΚΩΝ ΥΠΟΛΟΓΙΣΤΩΝ ΚΑΙ ΕΙΔΩΝ ΧΑΡΤΟΒΙΒΛΙΟΠΩΛΕΙΟΥ» και το διακριτικό τίτλο «ΠΛΑΙΣΙΟ COMPUTERS Α.Ε.Β.Ε.» (εφεξής «Εταιρεία»), ανακοινώνει με την παρούσα, σύμφωνα με τις διατάξεις των άρθρων 3 και 21 του ν. 3556/2007 σε συνδυασμό με τις διατάξεις του άρθρου 19 του Κανονισμού (ΕΕ) 596/2014 του Ευρωπαϊκού Κοινοβουλίου και του Συμβουλίου της 16ης Απριλίου 2014, ότι ο κ. Γεώργιος Γεράρδος του Κωνσταντίνου, Πρόεδρος του Διοικητικού Συμβουλίου και Διευθύνων Σύμβουλος της Εταιρείας, προέβη την 09.04.2020 σε αγορά 5.000 κοινών ονομαστικών μετοχών της Εταιρείας, συνολικής αξίας 13.000,00 Ευρώ.

RSS Feed: DOLAnnouncements  
Posted on: 10 April 2020 08:53  
Author: ΚΑΡΑΤΖΗ Α.Ε.  
Subject: Ανακοίνωση σύμφωνα με τις διατάξεις του άρθρου 24 παρ. 2 (α) & (β) του Ν.3461/2006

Full article link: [http://dev-www1.helex.gr:8080/el/web/guest/companies-announcements-full-content/-/asset\\_publisher/bMe2sOcNyQuy/content/id/5400587](http://dev-www1.helex.gr:8080/el/web/guest/companies-announcements-full-content/-/asset_publisher/bMe2sOcNyQuy/content/id/5400587)

Σύμφωνα με το άρθρο 24 παρ. 2(α) & (β) του Ν.3461/2006 η εταιρεία «ΑΝΤΚΑΡ ΜΟΝΟΠΡΟΣΩΠΗ Α.Ε.» δηλώνει ότι στις 09.04.2020 απέκτησε 1.300 κοινές ονομαστικές μετοχές της ΚΑΡΑΤΖΗ ΑΕ έναντι 10,00 ευρώ ανά μετοχή μέσω χρηματιστηριακών συναλλαγών, οι οποίες θα εκκαθαριστούν την 15.04.2020. Συνέπεια αυτών των συναλλαγών, το ποσοστό των δικαιωμάτων ψήφου της «ΑΝΤΚΑΡ ΜΟΝΟΠΡΟΣΩΠΗ Α.Ε.» στην ΚΑΡΑΤΖΗ ΑΕ διαμορφώθηκε σε 50,6584% από 50,6495% που ήταν στις 08.04.2020.

RSS Feed: DOLAnnouncements  
Posted on: 10 April 2020 09:33  
Author: ΙΑΣΩ Α.Ε.  
Subject: ΑΝΑΚΟΙΝΩΣΗ ΑΓΟΡΑΣ ΙΔΙΩΝ ΜΕΤΟΧΩΝ

Full article link: [http://dev-www1.helex.gr:8080/el/web/guest/companies-announcements-full-content/-/asset\\_publisher/bMe2sOcNyQuy/content/id/5400748](http://dev-www1.helex.gr:8080/el/web/guest/companies-announcements-full-content/-/asset_publisher/bMe2sOcNyQuy/content/id/5400748)

Δείτε την ανακοίνωση

[ΑΝΑΚΟΙΝΩΣΗ ΑΓΟΡΑΣ ΙΔΙΩΝ ΜΕΤΟΧΩΝ](#)

RSS Feed: DOLAnnouncements  
Posted on: 10 April 2020 09:48  
Author: ΤΕΡΝΑ ΕΝΕΡΓΕΙΑΚΗ Α.Β.Ε.Τ.Ε.  
Subject: ΑΓΟΡΑ ΙΔΙΩΝ ΜΕΤΟΧΩΝ

Full article link: [http://dev-www1.helex.gr:8080/el/web/guest/companies-announcements-full-content/-/asset\\_publisher/bMe2sOcNyQuy/content/id/5400762](http://dev-www1.helex.gr:8080/el/web/guest/companies-announcements-full-content/-/asset_publisher/bMe2sOcNyQuy/content/id/5400762)

Η ΤΕΡΝΑ ΕΝΕΡΓΕΙΑΚΗ ΑΒΕΤΕ κατ' εφαρμογή του Κανονισμού (ΕΕ) 596/2014 του Ευρωπαϊκού Κοινοβουλίου και του κατ' εξουσιοδότηση Κανονισμού (ΕΕ) 2016/1052 της Επιτροπής, γνωστοποιεί στο Επενδυτικό Κοινό ότι, σύμφωνα με το άρθρο 49 του Ν 4548/2018 όπως τροποποιήθηκε και ισχύει, προέβη την 9/4/2020 μέσω του μέλους του Χ.Α. ΒΕΤΑ ΑΧΕΠΕΥ, σε αγορά 8.383 ιδίων μετοχών με μέση τιμή κτήσης 7,8192 ευρώ ανά μετοχή και συνολική αξία συναλλαγής 65.548,57 ευρώ καθώς και μέσω του μέλους του Χ.Α. EUROXX ΧΡΗΜΑΤΙΣΤΗΡΙΑΚΗ ΑΧΕΠΕΥ, σε αγορά 16.297 ιδίων μετοχών με μέση τιμή κτήσης 7,8672 ευρώ ανά μετοχή και συνολική αξία συναλλαγής 128.212,51 ευρώ.

RSS Feed: DOLAnnouncements  
Posted on: 10 April 2020 10:02  
Author: PROFILE A.E.B.E.  
Subject: ΓΝΩΣΤΟΠΟΙΗΣΗ ΑΓΟΡΑΣ ΙΔΙΩΝ ΜΕΤΟΧΩΝ

Full article link: [http://dev-www1.helex.gr:8080/el/web/guest/companies-announcements-full-content/-/asset\\_publisher/bMe2sOcNyQuy/content/id/5400772](http://dev-www1.helex.gr:8080/el/web/guest/companies-announcements-full-content/-/asset_publisher/bMe2sOcNyQuy/content/id/5400772)

Η Διοίκηση της Ανώνυμης Εταιρείας με την επωνυμία «PROFILE ΑΝΩΝΥΜΟΣ ΕΜΠΟΡΙΚΗ ΚΑΙ ΒΙΟΜΗΧΑΝΙΚΗ ΕΤΑΙΡΕΙΑ ΠΛΗΡΟΦΟΡΙΚΗΣ» και το διακριτικό τίτλο «PROFILE SYSTEMS & SOFTWARE A.E.» (εφεξής «Εταιρεία»), κατ' εφαρμογή της κείμενης νομοθεσίας και ειδικότερα του άρθρου 49 του ν. 4548/2018 , του Κανονισμού (ΕΕ) 596/2014 του Ευρωπαϊκού Κοινοβουλίου και του Συμβουλίου της 16<sup>ης</sup> Απριλίου 2014 και του κατ' εξουσιοδότηση Κανονισμού (ΕΕ) 1052/2016 της Ευρωπαϊκής Επιτροπής και στο πλαίσιο της ορθής, έγκυρης και έγκαιρης ενημέρωσης του επενδυτικού κοινού, γνωστοποιεί ότι την 9<sup>η</sup> Απριλίου 2020 η Εταιρεία προέβη στην αγορά 1.300 ιδίων μετοχών με μέση τιμή κτήσης 3,1838 Ευρώ ανά μετοχή και συνολική αξία συναλλαγής 4.139,00 Ευρώ, σε εκτέλεση της από 11.05.2018 απόφασης της Τακτικής Γενικής Συνέλευσης των μετόχων της Εταιρείας και της από 14.05.2018 σχετικής αποφάσεως του Διοικητικού Συμβουλίου αυτής, καθώς και με την από 21.02.2020 απόφαση του Διοικητικού Συμβουλίου, δυνάμει της οποίας αποφασίσθηκε εκ νέου η επανέναρξη εφαρμογής του προγράμματος αγοράς ιδίων μετοχών.



RSS Feed: DOLAnnouncements  
Posted on: 10 April 2020 10:08  
Author: O.T.E. A.E.  
Subject: ΑΓΟΡΑ ΙΔΙΩΝ ΜΕΤΟΧΩΝ

Full article link: [http://dev-www1.helex.gr:8080/el/web/guest/companies-announcements-full-content/-/asset\\_publisher/bMe2sOcNyQuy/content/id/5400793](http://dev-www1.helex.gr:8080/el/web/guest/companies-announcements-full-content/-/asset_publisher/bMe2sOcNyQuy/content/id/5400793)

Δείτε την συνημμένη ανακοίνωση.

[09042020\\_Share\\_Buyback\\_GR](#)

RSS Feed: DOLAnnouncements  
Posted on: 10 April 2020 11:17  
Author: FOURLIS A.E ΣΥΜΜΕΤΟΧΩΝ  
Subject: Ανακοίνωση Αγοράς Ιδίων Μετοχών

Full article link: [http://dev-www1.helex.gr:8080/el/web/guest/companies-announcements-full-content/-/asset\\_publisher/bMe2sOcNyQuy/content/id/5400821](http://dev-www1.helex.gr:8080/el/web/guest/companies-announcements-full-content/-/asset_publisher/bMe2sOcNyQuy/content/id/5400821)

Ανακοίνωση Αγοράς Ιδίων Μετοχών

[Ανακοίνωση Αγοράς Ιδίων Μετοχών](#)

RSS Feed: DOLAnnouncements  
Posted on: 10 April 2020 11:25  
Author: ΛΑΝΑΚΑΜ Α.Ε.  
Subject: ΑΝΑΚΟΙΝΩΣΗ ΟΙΚΟΝΟΜΙΚΟΥ ΗΜΕΡΟΛΟΓΙΟΥ 2020

Full article link: [http://dev-www1.helex.gr:8080/el/web/guest/companies-announcements-full-content/-/asset\\_publisher/bMe2sOcNyQuy/content/id/5400844](http://dev-www1.helex.gr:8080/el/web/guest/companies-announcements-full-content/-/asset_publisher/bMe2sOcNyQuy/content/id/5400844)

**ΟΙΚΟΝΟΜΙΚΟ ΗΜΕΡΟΛΟΓΙΟ ΤΗΣ ΕΤΑΙΡΙΑΣ ΛΑΝΑΚΑΜ ΑΕ ΤΟΥ ΕΤΟΥΣ 2020**

Η εταιρεία **ΛΑΝΑΚΑΜ ΑΕ**, σύμφωνα με τα άρθρα 4.1.2 & 4.1.4.3.1 του Κανονισμού του Χρηματιστηρίου Αθηνών, ανακοινώνει το Οικονομικό Ημερολόγιο για το έτος 2020, το οποίο έχει ως εξής :

- Η ανακοίνωση των Αποτελεσμάτων του έτους 2019 – Ισολογισμός 31.12.2019 θα πραγματοποιηθεί την Τρίτη 30 Ιουνίου 2020.

- Η Ετήσια Τακτική Γενική Συνέλευση θα πραγματοποιηθεί την Πέμπτη 10 Σεπτεμβρίου 2020.

- Η ανακοίνωση των Αποτελεσμάτων του εξαμήνου του έτους 2020 θα πραγματοποιηθεί την Τρίτη 29 Σεπτεμβρίου 2020.

Λόγω των ζημιολόγων αποτελεσμάτων της εταιρίας, δεν επιτρέπεται η καταβολή μερίσματος για την χρήση 2019 σύμφωνα με την κείμενη νομοθεσία.

Οι ανακοινώσεις των αποτελεσμάτων θα γίνονται μετά το κλείσιμο των συνεδριάσεων του Χ.Α. κατά την προηγούμενη ημέρα των αντίστοιχων ημερομηνιών και θα δημοσιεύονται στον Τύπο την επόμενη μετά από την ανακοίνωσή τους.

Η εταιρία διατηρεί το δικαίωμα να μεταβάλλει τις προαναφερόμενες ημερομηνίες αφού πρώτα ενημερώσει εγκαίρως το επενδυτικό κοινό με τροποποίηση του παρόντος.

**ΛΑΝΑΚΑΜ ΑΕ**

ΟΙΚΟΝΟΜΙΚΟ ΗΜΕΡΟΛΟΓΙΟ ΤΗΣ ΕΤΑΙΡΕΙΑΣ ΛΑΝΑΚΑΜ ΑΕ ΤΟΥ ΕΤΟΥΣ 2020

RSS Feed: DOLAnnouncements  
Posted on: 10 April 2020 11:59  
Author: ΜΟΤΟΡ ΟΙΛ Α.Ε.  
Subject: Συναλλαγές της OPTIMA BANK Α.Ε (ρυθμιζόμενη πληροφορία Ν.3556/2007)

Full article link: [http://dev-www1.helex.gr:8080/el/web/guest/companies-announcements-full-content/-/asset\\_publisher/bMe2sOcNyQuy/content/id/5400858](http://dev-www1.helex.gr:8080/el/web/guest/companies-announcements-full-content/-/asset_publisher/bMe2sOcNyQuy/content/id/5400858)

Η ΜΟΤΟΡ ΟΙΛ (ΕΛΛΑΣ) ΔΙΥΛΙΣΤΗΡΙΑ ΚΟΡΙΝΘΟΥ, σύμφωνα με τους Ν. 3556/2007 και 3606/2007, ανακοινώνει ότι η Τράπεζα OPTIMA BANK Α.Ε. την ενημέρωσε ότι πραγματοποίησε τις εξής συναλλαγές:

Ημερομηνία	Συναλλαγή	Ποσότητα	Χρηματοπιστωτικό Μέσο	Αξία (σε ΕΥΡΩ)
	Πώληση	2.803	Μετοχές ΜΟΗ (ΚΟ)	40.265,85
	Αγορά	2.334	Μετοχές ΜΟΗ (ΚΟ)	33.878,05
	Αγορά	10	ΣΜΕ ΜΟΗ ΙΟΥΝ 2020	14.521,00
09/04/2020	Πώληση	3	ΣΜΕ ΜΟΗ ΙΟΥΝ 2020	4.411,00

Η Τράπεζα OPTIMA BANK Α.Ε. πραγματοποίησε τις ανωτέρω συναλλαγές λόγω της Ειδικής Διαπραγμάτευσης που έχει αναλάβει στην αγορά παραγώγων σε Συμβόλαια Μελλοντικής Εκπλήρωσης (ΣΜΕ) με υποκείμενο τίτλο την μετοχή της ΜΟΤΟΡ ΟΙΛ (ΕΛΛΑΣ) ΔΙΥΛΙΣΤΗΡΙΑ ΚΟΡΙΝΘΟΥ Α.Ε.

Η γνωστοποίηση εκ μέρους της Τράπεζας OPTIMA BANK Α.Ε. προς την Εταιρία και ακολούθως η ανακοίνωση της Εταιρίας προς τις αρχές της Κεφαλαιαγοράς, γίνεται επειδή ο κ. Πέτρος Τζαννετάκης είναι μη εκτελεστικό μέλος του Δ.Σ. της Τράπεζας OPTIMA BANK Α.Ε., ενώ κατέχει τη θέση του εκτελεστικού μέλους του Δ.Σ. της ΜΟΤΟΡ ΟΙΛ (ΕΛΛΑΣ) ΔΙΥΛΙΣΤΗΡΙΑ ΚΟΡΙΝΘΟΥ Α.Ε.

Ο κ. Πέτρος Τζαννετάκης είναι πρόσωπο υπόχρεο να γνωστοποιεί τις χρηματιστηριακές συναλλαγές του με αντικείμενο μετοχές εκδόσεως ΜΟΤΟΡ ΟΙΛ (ΕΛΛΑΣ) ΔΙΥΛΙΣΤΗΡΙΑ ΚΟΡΙΝΘΟΥ Α.Ε. (άρθρο 19 του Κανονισμού ΕΕ 596/2014).

Μαρούσι, 10 Απριλίου 2020

Το Διοικητικό Συμβούλιο

RSS Feed: DOLAnnouncements

Posted on: 10 April 2020 12:35

Author: ΒΙΟΚΑΡΠΕΤ Α.Ε.

Subject: ΑΝΑΚΟΙΝΩΣΗ ΡΥΘΜΙΖΟΜΕΝΗΣ ΠΛΗΡΟΦΟΡΙΑΣ ΤΟΥ Ν. 3556/2007: Γνωστοποίηση συναλλαγών

Full article link: [http://dev-www1.helex.gr:8080/el/web/guest/companies-announcements-full-content/-/asset\\_publisher/bMe2sOcNyQuy/content/id/5400869](http://dev-www1.helex.gr:8080/el/web/guest/companies-announcements-full-content/-/asset_publisher/bMe2sOcNyQuy/content/id/5400869)

Η εταιρία «ΒΙΟΚΑΡΠΕΤ ΑΕ ΒΙΟΜΗΧΑΝΙΚΕΣ ΚΑΙ ΕΜΠΟΡΙΚΕΣ ΕΠΙΧΕΙΡΗΣΕΙΣ» ύστερα από ενημέρωση του μετόχου της **Αστερίου Καντώνια του Ιωάννη** γνωστοποιεί ότι την 9/4/2020 ο ανωτέρω μέτοχος πραγματοποίησε **αγορά** 3.000 κοινών ονομαστικών μετοχών (3.000 αριθμό δικαιωμάτων ψήφου) αξίας 1685 € .

Η παρούσα ανακοίνωση γίνεται στα πλαίσια της γνωστοποίησης των συναλλαγών των προσώπων του άρθρου 13 του Ν.3340/2005 και της απόφασης 3/347/12-7-2005 του ΔΣ της Επιτροπής Κεφαλαιαγοράς, καθώς επίσης σύμφωνα με τον Ν.3556/2007 σε συνδυασμό με την διάταξη του άρθρου 11 της απόφασης 1/434/3-7-2007 της Επιτροπής Κεφαλαιαγοράς περί διάχυσης ρυθμιζόμενων πληροφοριών.

Λάρισα 10/4/2020

RSS Feed: DOLAnnouncements  
Posted on: 10 April 2020 14:37  
Author: ΝΗΡΕΥΣ Α.Ε.  
Subject: Ανακοίνωση σύμφωνα με το άρθρο 24, παράγραφος 2(α) και (β) του Ν. 3461/2006

Full article link: [http://dev-www1.helex.gr:8080/el/web/guest/companies-announcements-full-content/-/asset\\_publisher/bMe2sOcNyQuy/content/id/5400901](http://dev-www1.helex.gr:8080/el/web/guest/companies-announcements-full-content/-/asset_publisher/bMe2sOcNyQuy/content/id/5400901)

Σύμφωνα με το άρθρο 24, παράγραφος 2(α) και (β) του Ν. 3461/2006, η εταιρεία με την επωνυμία «Andromeda Seafood Sociedad Limitada» (στο εξής ο «Προτείνων») δηλώνει ότι, από τις 19.03.2020 μέχρι και τις 09.04.2020, απέκτησε συνολικά 1.525.396 κοινές ονομαστικές μετοχές της ανώνυμης εταιρείας με την επωνυμία «ΝΗΡΕΥΣ ΙΧΘΥΟΚΑΛΛΙΕΡΓΕΙΕΣ Α.Ε.» (στο εξής η «Εταιρεία») έναντι 0,23 Ευρώ ανά μετοχή.

Κατόπιν αυτής της απόκτησης, το ποσοστό των δικαιωμάτων ψήφου του Προτείνοντα στην Εταιρεία διαμορφώθηκε σε περίπου 94,92% από περίπου 94,41% που ήταν στις 18.03.2020.

RSS Feed: DOLAnnouncements  
Posted on: 10 April 2020 14:39  
Author: ΠΕΡΣΕΥΣ Α.Β.Ε.Ε.  
Subject: Ανακοίνωση από την εταιρεία "ANDROMEDA SEAFOOD SOCIEDAD LIMITADA" συναλλαγών της επί μετοχών της εταιρείας "ΠΕΡΣΕΥΣ ΠΡΟΪΟΝΤΑ ΕΙΔΙΚΗΣ ΔΙΑΤΡΟΦΗΣ ΑΝΩΝΥΜΗ ΒΙΟΜΗΧΑΝΙΚΗ, ΕΜΠΟΡΙΚΗ ΕΤΑΙΡΕΙΑ" οι οποίες καταρτίστηκαν στις 9.4.2020, σύμφωνα με το άρθρο 24 παρ. 2(α)

Full article link: [http://dev-www1.helex.gr:8080/el/web/guest/companies-announcements-full-content/-/asset\\_publisher/bMe2sOcNyQuy/content/id/5400916](http://dev-www1.helex.gr:8080/el/web/guest/companies-announcements-full-content/-/asset_publisher/bMe2sOcNyQuy/content/id/5400916)

Η εταιρεία "ANDROMEDA SEAFOOD SOCIEDAD LIMITADA" απέστειλε στην Εταιρεία μας τη συνημμένη Ανακοίνωση για συναλλαγές της επί μετοχών της Εταιρείας.

[Ανακοίνωση σύμφωνα με το άρθρο 24 παρ. 2α του ν. 3461/2006](#)



RSS Feed: DOLAnnouncements  
Posted on: 10 April 2020 15:43  
Author: ΕΒΡΟΦΑΡΜΑ Α.Β.Ε.Ε.  
Subject: ΔΕΛΤΙΟ ΤΥΠΟΥ

Full article link: [http://dev-www1.helex.gr:8080/el/web/guest/companies-announcements-full-content/-/asset\\_publisher/bMe2sOcNyQuy/content/id/5400983](http://dev-www1.helex.gr:8080/el/web/guest/companies-announcements-full-content/-/asset_publisher/bMe2sOcNyQuy/content/id/5400983)

Δείτε το Δελτίο τύπου

[ΔΕΛΤΙΟ ΤΥΠΟΥ](#)

RSS Feed: DOLAnnouncements  
Posted on: 10 April 2020 17:26  
Author: CNL CAPITAL Ε.Κ.Ε.Σ - Δ.Ο.Ε.Ε.  
Subject: ΑΝΑΚΟΙΝΩΣΗ ΑΛΛΩΝ ΣΗΜΑΝΤΙΚΩΝ ΓΕΓΟΝΟΤΩΝ (ΔΕΝ ΠΡΟΒΛΕΠΟΝΤΑΙ ΣΕ ΑΛΛΕΣ ΚΑΤΗΓΟΡΙΕΣ)

Full article link: [http://dev-www1.helex.gr:8080/el/web/guest/companies-announcements-full-content/-/asset\\_publisher/bMe2sOcNyQuy/content/id/5401019](http://dev-www1.helex.gr:8080/el/web/guest/companies-announcements-full-content/-/asset_publisher/bMe2sOcNyQuy/content/id/5401019)

Παρακαλούμε δείτε συνημμένα το σχετικό pdf.

[CNLCAP - Ανακοίνωση αγοράς ιδίων μετοχών](#)

RSS Feed: DOLAnnouncements  
Posted on: 10 April 2020 17:33  
Author: CNL CAPITAL Ε.Κ.Ε.Σ - Δ.Ο.Ε.Ε.  
Subject: ΑΝΑΚΟΙΝΩΣΗ ΡΥΘΜΙΖΟΜΕΝΗΣ ΠΛΗΡΟΦΟΡΙΑΣ ΤΟΥ Ν.  
3556/2007: Γνωστοποίηση συναλλαγών

Full article link: [http://dev-www1.helex.gr:8080/el/web/guest/companies-announcements-full-content/-/asset\\_publisher/bMe2sOcNyQuy/content/id/5401038](http://dev-www1.helex.gr:8080/el/web/guest/companies-announcements-full-content/-/asset_publisher/bMe2sOcNyQuy/content/id/5401038)

Παρακαλούμε δείτε συνημμένα το σχετικό pdf.

[CNLCAP - ΑΝΑΚΟΙΝΩΣΗ ΡΥΘΜΙΖΟΜΕΝΗΣ ΠΛΗΡΟΦΟΡΙΑΣ ΤΟΥ Ν. 3556/2007: Γνωστοποίηση συναλλαγών](#)

RSS Feed: DOLAnnouncements  
Posted on: 10 April 2020 19:56  
Author: ALPHA TRUST ΑΝΔΡΟΜΕΔΑ Α.Ε.Ε.Χ.  
Subject: ΔΙΑΘΕΣΗ ΠΙΝΑΚΑ ΕΠΕΝΔΥΣΕΩΝ 31/12/2019

Full article link: [http://dev-www1.helex.gr:8080/el/web/guest/companies-announcements-full-content/-/asset\\_publisher/bMe2sOcNyQuy/content/id/5401084](http://dev-www1.helex.gr:8080/el/web/guest/companies-announcements-full-content/-/asset_publisher/bMe2sOcNyQuy/content/id/5401084)

Η εταιρία ALPHA TRUST-ΑΝΔΡΟΜΕΔΑ Α.Ε.Ε.Χ. γνωστοποιεί ότι ο Πίνακας Επενδύσεων της 31ης Μαρτίου 2020, είναι στη διάθεση του επενδυτικού κοινού από τις 10/04/2020. Οι ενδιαφερόμενοι μπορούν να παραλάβουν τον Πίνακα Επενδύσεων από τα γραφεία της Εταιρίας (Τατοΐου 21, Κηφισιά) ή να επικοινωνούν σχετικά με την υπηρεσία εξυπηρέτησης μετόχων στο τηλέφωνο 210 62 89 200. Επισημαίνεται ότι ο Πίνακας Επενδύσεων είναι διαθέσιμος και σε ηλεκτρονική μορφή στην ιστοσελίδα της Εταιρίας ([www.andromeda.eu](http://www.andromeda.eu)).

Κηφισιά, 10 Απριλίου 2020

[ΑΝΔΡΟΜΕΔΑ ΠΙΝΑΚΑΣ ΕΠΕΝΔΥΣΕΩΝ 31 03 2020](#)

RSS Feed: DOLAnnouncements  
Posted on: 10 April 2020 20:14  
Author: INTERCONTINENTAL INTERNATIONAL  
Subject: ΑΝΑΚΟΙΝΩΣΗ ΡΥΘΜΙΖΟΜΕΝΗΣ ΠΛΗΡΟΦΟΡΙΑΣ ΤΟΥ Ν.  
3556/2007: Γνωστοποίηση συναλλαγών

Full article link: [http://dev-www1.helex.gr:8080/el/web/guest/companies-announcements-full-content/-/asset\\_publisher/bMe2sOcNyQuy/content/id/5401102](http://dev-www1.helex.gr:8080/el/web/guest/companies-announcements-full-content/-/asset_publisher/bMe2sOcNyQuy/content/id/5401102)

Η Intercontinental International Α.Ε.Α.Π., εφεξής «η εταιρεία», ανακοινώνει ότι σύμφωνα με το Ν. 3556/2007 και σε συνδυασμό με τις διατάξεις του άρθρου 19 του Κανονισμού (ΕΕ) 596/2014, ο κος Φοίβος Βόμβας, υπεύθυνος της υπηρεσίας εταιρικών ανακοινώσεων και εξυπηρέτησης μετόχων, σύμφωνα με την από 10/04/2020 γνωστοποίηση συναλλαγής προς την εταιρεία, προέβη την 09/04/2020 σε αγορά 600 κοινών ονομαστικών μετοχών της εταιρείας, συνολικής αξίας 3.600,00 ευρώ.

RSS Feed: DOLAnnouncements  
Posted on: 13 April 2020 10:11  
Author: SPACE HELLAS A.E.  
Subject: ΔΕΛΤΙΟ ΤΥΠΟΥ

Full article link: [http://dev-www1.helex.gr:8080/el/web/guest/companies-announcements-full-content/-/asset\\_publisher/bMe2sOcNyQuy/content/id/5401993](http://dev-www1.helex.gr:8080/el/web/guest/companies-announcements-full-content/-/asset_publisher/bMe2sOcNyQuy/content/id/5401993)

ΔΕΛΤΙΟ ΤΥΠΟΥ

[ΔΕΛΤΙΟ ΤΥΠΟΥ](#)

RSS Feed: DOLAnnouncements  
Posted on: 13 April 2020 12:03  
Author: ΔΕΗ Α.Ε.  
Subject: Ημερομηνία ανακοίνωσης οικονομικών αποτελεσμάτων έτους 2019

Full article link: [http://dev-www1.helex.gr:8080/el/web/guest/companies-announcements-full-content/-/asset\\_publisher/bMe2sOcNyQuy/content/id/5402027](http://dev-www1.helex.gr:8080/el/web/guest/companies-announcements-full-content/-/asset_publisher/bMe2sOcNyQuy/content/id/5402027)

### **Ανακοίνωση**

Τα ετήσια οικονομικά αποτελέσματα της Δημόσιας Επιχείρησης Ηλεκτρισμού Α.Ε. για τη χρήση 2019, θα ανακοινωθούν την Πέμπτη, 23 Απριλίου 2020, μετά τη λήξη της συνεδρίασης του Χρηματιστηρίου Αθηνών.

**Αθήνα, 13 Απριλίου 2020**

RSS Feed: DOLAnnouncements  
Posted on: 13 April 2020 17:46  
Author: ΠΡΟΝΤΕΑ Α.Ε.Ε.Α.Π.  
Subject: Ανακοίνωση Αποφάσεων Τακτικής Γενικής Συνέλευσης των Μετόχων 13.04.2020

Full article link: [http://dev-www1.helex.gr:8080/el/web/guest/companies-announcements-full-content/-/asset\\_publisher/bMe2sOcNyQuy/content/id/5402058](http://dev-www1.helex.gr:8080/el/web/guest/companies-announcements-full-content/-/asset_publisher/bMe2sOcNyQuy/content/id/5402058)

Δείτε τις απόφασεις ΤΓΣ

[Αποφάσεις Ετήσιας Τακτικής Γενικής Συνέλευσης](#)



RSS Feed: DOLAnnouncements  
Posted on: 13 April 2020 17:51  
Author: ΠΡΟΝΤΕΑ Α.Ε.Ε.Α.Π.  
Subject: Ανακοίνωση Διανομής Μερίσματος Χρήσης 2019

Full article link: [http://dev-www1.helex.gr:8080/el/web/guest/companies-announcements-full-content/-/asset\\_publisher/bMe2sOcNyQuy/content/id/5402086](http://dev-www1.helex.gr:8080/el/web/guest/companies-announcements-full-content/-/asset_publisher/bMe2sOcNyQuy/content/id/5402086)

Δείτε την Ανακοίνωση Διανομής Μερίσματος Χρήσης 2019

[Ανακοίνωση Διανομής Μερίσματος Χρήσης 2019](#)

RSS Feed: DOLAnnouncements  
Posted on: 14 April 2020 08:17  
Author: QUALITY & RELIABILITY A.B.E.E.  
Subject: ΑΝΑΚΟΙΝΩΣΗ ΡΥΘΜΙΖΟΜΕΝΗΣ ΠΛΗΡΟΦΟΡΙΑΣ ΤΟΥ Ν.  
3556/2007: Γνωστοποίηση συναλλαγών

Full article link: [http://dev-www1.helex.gr:8080/el/web/guest/companies-announcements-full-content/-/asset\\_publisher/bMe2sOcNyQuy/content/id/5402257](http://dev-www1.helex.gr:8080/el/web/guest/companies-announcements-full-content/-/asset_publisher/bMe2sOcNyQuy/content/id/5402257)

Η Εταιρία QUALITY & RELIABILITY A.B.E.E., ανακοινώνει, σύμφωνα με το Ν.3556/2007 σε συνδυασμό με το άρθρο 11 της απόφασης 1/434/3.7.2007 της Επιτροπής Κεφαλαιαγοράς, ότι η εταιρεία LOVATIA HOLDINGS LIMITED συνδεδεμένο νομικό πρόσωπο με τον κ. Εμμανουήλ Ξιώνη του Ηρακλή, Εντεταλμένο Σύμβουλο-Εκτελεστικό μέλος του Διοικητικού Συμβουλίου της Εταιρίας (Υπόχρεο πρόσωπο με βάση το άρθρο 13 του Ν.3340/2005) πραγματοποίησε την 08/04/2020 πώληση 12.000 κοινών ονομαστικών μετοχών της εταιρείας μας. Η συνολική αξία της συναλλαγής ανήλθε σε 2.295,54 ευρώ.

RSS Feed: DOLAnnouncements  
Posted on: 14 April 2020 09:31  
Author: TITAN CEMENT INTERNATIONAL S.A  
Subject: ΠΡΟΓΡΑΜΜΑ ΑΓΟΡΑΣ ΙΔΙΩΝ ΜΕΤΟΧΩΝ

Full article link: [http://dev-www1.helex.gr:8080/el/web/guest/companies-announcements-full-content/-/asset\\_publisher/bMe2sOcNyQuy/content/id/5402445](http://dev-www1.helex.gr:8080/el/web/guest/companies-announcements-full-content/-/asset_publisher/bMe2sOcNyQuy/content/id/5402445)

παρακαλώ δείτε το PDF

[Πρόγραμμα αγοράς ιδίων μετοχών](#)

RSS Feed: DOLAnnouncements  
Posted on: 14 April 2020 09:32  
Author: ΤΕΡΝΑ ΕΝΕΡΓΕΙΑΚΗ Μ.Α.Ε. ΧΡΗΜΑΤ  
Subject: 1η Περίοδος Εκτοκισμού Κοινού Ομολογιακού Δανείου

Full article link: [http://dev-www1.helex.gr:8080/el/web/guest/companies-announcements-full-content/-/asset\\_publisher/bMe2sOcNyQuy/content/id/5402463](http://dev-www1.helex.gr:8080/el/web/guest/companies-announcements-full-content/-/asset_publisher/bMe2sOcNyQuy/content/id/5402463)

Σύμφωνα με τους όρους του από 22.10.2019 Κοινού Ομολογιακού Δανείου (το «ΚΟΔ») έκδοσης της «ΤΕΡΝΑ ΕΝΕΡΓΕΙΑΚΗ Μ.Α.Ε. ΧΡΗΜΑΤΟΔΟΤΗΣΕΩΝ» (εφεξής «η Εταιρεία»), η ημερομηνία προσδιορισμού (Record Date) των δικαιούχων τόκου του ΚΟΔ για την 1η Περίοδο Εκτοκισμού, ήτοι από 22.10.2019 έως 22.04.2020 είναι η **Τρίτη, 21 Απριλίου 2020**.

Διευκρινίζεται ότι, από την **Πέμπτη, 16 Απριλίου 2020** (Ex coupon date) οι ομολογίες της Εταιρείας θα είναι διαπραγματεύσιμες στο Χρηματιστήριο Αθηνών χωρίς το δικαίωμα είσπραξης του 1ου τοκομεριδίου.

Το μικτό ποσό των οφειλόμενων τόκων για την 1η Περίοδο Εκτοκισμού ανέρχεται στο ποσό των 1.982.500,00 ευρώ, ήτοι ποσό 13,2166666667 ευρώ ανά ομολογία, το οποίο έχει υπολογισθεί με επιτόκιο 2,60% ετησίως (προ φόρων), και αντιστοιχεί σε 150.000 ομολογίες που τελούν σήμερα υπό διαπραγμάτευση στην οργανωμένη αγορά του Χρηματιστηρίου Αθηνών.

Η καταβολή των οφειλόμενων τόκων προς τους δικαιούχους των ομολογιών (εφεξής οι «Ομολογιούχοι») θα πραγματοποιηθεί μέσω της «ΕΛΛΗΝΙΚΟ ΚΕΝΤΡΙΚΟ ΑΠΟΘΕΤΗΡΙΟ ΤΙΤΛΩΝ Α.Ε. (ATHEXCSD) την **Τετάρτη, 22 Απριλίου 2020** ως ακολούθως:

1. Μέσω των Χειριστών των δικαιούχων στο Σ.Α.Τ. (Τράπεζες και Χρηματιστηριακές εταιρείες), για τους Ομολογιούχους, οι οποίοι έχουν εξουσιοδοτήσει τους Χειριστές τους για την είσπραξη των οφειλόμενων τόκων, σύμφωνα με τα ισχύοντα στον Κανονισμό Λειτουργίας Σ.Α.Τ. και τις σχετικές αποφάσεις της ATHEXCSD.
2. Ειδικά στις περιπτώσεις πληρωμής τοκομεριδίων σε κληρονόμους θανόντων δικαιούχων των οποίων οι τίτλοι τηρούνται στον Ειδικό Λογαριασμό της Μεριδας τους στο Σ.Α.Τ., υπό το χειρισμό της ATHEXCSD σύμφωνα με το Άρθρο 15 του Κανονισμού Λειτουργίας Σ.Α.Τ., η καταβολή των οφειλόμενων τόκων στους νόμιμους κληρονόμους θα πραγματοποιείται α) μέσω της ATHEXCSD εντός ενός (1) έτους από την ημερομηνία πληρωμής τοκομεριδίου, και β) μέσω χρηματικής παρακαταθήκης στο Ταμείο Παρακαταθηκών και Δανείων (ΤΠΔ) μετά την παρέλευση ενός (1) έτους.»

Διευκρινίζεται ότι σύμφωνα με την ισχύουσα νομοθεσία το δικαίωμα είσπραξης τόκων παραγράφεται μετά την παρέλευση πενταετίας και τα τυχόν μη εισπραχθέντα ποσά περιέρχονται οριστικά στο Ελληνικό Δημόσιο.

RSS Feed: DOLAnnouncements  
Posted on: 14 April 2020 09:58  
Author: TITAN CEMENT INTERNATIONAL S.A  
Subject: ΠΡΟΣΚΛΗΣΗ ΣΥΓΚΛΗΣΗΣ ΕΤΗΣΙΑΣ ΤΑΚΤΙΚΗΣ ΓΕΝΙΚΗΣ  
ΣΥΝΕΛΕΥΣΗΣ ΤΩΝ ΜΕΤΟΧΩΝ

Full article link: [http://dev-www1.helex.gr:8080/el/web/guest/companies-announcements-full-content/-/asset\\_publisher/bMe2sOcNyQuy/content/id/5402483](http://dev-www1.helex.gr:8080/el/web/guest/companies-announcements-full-content/-/asset_publisher/bMe2sOcNyQuy/content/id/5402483)

παρακαλώ δείτε το PDF

[ΠΡΟΣΚΛΗΣΗ ΣΥΓΚΛΗΣΗΣ ΕΤΗΣΙΑΣ ΤΑΚΤΙΚΗΣ ΓΕΝΙΚΗΣ ΣΥΝΕΛΕΥΣΗΣ ΤΩΝ ΜΕΤΟΧΩΝ](#)

RSS Feed: DOLAnnouncements  
Posted on: 14 April 2020 12:54  
Author: ΚΑΡΑΤΖΗ Α.Ε.  
Subject: ΑΠΟΤΕΛΕΣΜΑΤΑ ΤΗΣ ΥΠΟΧΡΕΩΤΙΚΗΣ ΔΗΜΟΣΙΑΣ ΠΡΟΤΑΣΗΣ  
ΤΗΣ "ΑΝΤΚΑΡ ΜΟΝΟΠΡΟΣΩΠΗ Α.Ε."

Full article link: [http://dev-www1.helex.gr:8080/el/web/guest/companies-announcements-full-content/-/asset\\_publisher/bMe2sOcNyQuy/content/id/5402535](http://dev-www1.helex.gr:8080/el/web/guest/companies-announcements-full-content/-/asset_publisher/bMe2sOcNyQuy/content/id/5402535)

ΔΕΙΤΕ ΕΠΙΣΥΝΑΠΤΟΜΕΝΟ ΑΡΧΕΙΟ

[ΑΝΑΚΟΙΝΩΣΗ ΑΠΟΤΕΛΕΣΜΑΤΩΝ ΔΗΜΟΣΙΑΣ ΠΡΟΤΑΣΗΣ](#)

RSS Feed: DOLAnnouncements  
Posted on: 14 April 2020 14:03  
Author: ΒΑΡΒΑΡΕΣΟΣ Α.Ε.  
Subject: Δελτίο Τύπου (COVID-19)

Full article link: [http://dev-www1.helex.gr:8080/el/web/guest/companies-announcements-full-content/-/asset\\_publisher/bMe2sOcNyQuy/content/id/5402615](http://dev-www1.helex.gr:8080/el/web/guest/companies-announcements-full-content/-/asset_publisher/bMe2sOcNyQuy/content/id/5402615)

Την περασμένη εβδομάδα δημοσιεύθηκαν στον ημερήσιο τύπο άρθρα που ανέφεραν ότι η βιομηχανία ΒΑΡΒΑΡΕΣΟΣ Α.Ε., έχει αναστείλει όπως πολλές άλλες βιομηχανίες την παραγωγική της λειτουργία, λόγω του πλήγματος που έχει επιφέρει η πανδημία του COVID-19.

Η Διοίκηση της εταιρείας γνωστοποιεί ότι αυτά τα δημοσιεύματα δεν ανταποκρίνονται στην πραγματικότητα. Εν μέσω της κρίσης που έχει πλήξει καιρία τον κλάδο της κλωστοϋφαντουργίας, η εταιρεία αναγνωρίζοντας εγκαίρως τη σημερινή κατάσταση που έχει διαμορφωθεί στην αγορά, εστιάζοντας σε niche markets / εξειδικευμένες αγορές για τα νέα-καινοτόμα προϊόντα της, κατάφερε να συνάψει ελκυστικές συμφωνίες με στρατηγικούς συνεργάτες, με τις οποίες καλύπτει σήμερα το 45% των γραμμών παραγωγής της.

Η Διοίκηση της ΒΑΡΒΑΡΕΣΟΣ Α.Ε., αναγνωρίζοντας τις προκλήσεις και προβλέποντας τις εξελίξεις του κλάδου στο εξωτερικό, σχεδίασε και υλοποίησε ένα μεγαλόπνοο επενδυτικό πλάνο ύψους 6 εκ. ευρώ, με το οποίο αναβάθμισε την παραγωγική της δυναμικότητα με τεχνολογίες αιχμής, καθώς και ανέπτυξε καινοτόμα και αιεφόρα προϊόντα με τα οποία διείδυσε με επιτυχία σε αγορές υψηλής προστιθέμενης αξίας.

RSS Feed: DOLAnnouncements  
Posted on: 14 April 2020 15:58  
Author: PROFILE A.E.B.E.  
Subject: Ετοιμότητα του Acumennet για την επικείμενη διακοπή χρήσης του LIBOR

Full article link: [http://dev-www1.helex.gr:8080/el/web/guest/companies-announcements-full-content/-/asset\\_publisher/bMe2sOcNyQuy/content/id/5402761](http://dev-www1.helex.gr:8080/el/web/guest/companies-announcements-full-content/-/asset_publisher/bMe2sOcNyQuy/content/id/5402761)

**Αθήνα, 14 Απριλίου 2020:** Η Profile Software, διεθνής εταιρεία ανάπτυξης χρηματοοικονομικού λογισμικού, ανακοινώνει την ετοιμότητα του Acumen<sup>net</sup> συστήματος Διαχείρισης Διαθεσίμων για ομαλή μετάβαση στην νέα μετά LIBOR εποχή που αναμένεται να επηρεάσει τα τμήματα Διαχείρισης Διαθεσίμων έως το 2021.

Με συνεχείς επενδύσεις στο σχεδιασμό καινοτόμων λύσεων, η Profile και η θυγατρική της Login SA έχουν ήδη αναπτύξει λύσεις που ανταποκρίνονται εγκαίρως στις επικείμενες αλλαγές εμπλουτίζοντας με νέα λειτουργικότητα την πλατφόρμα Acumen<sup>net</sup> για ολοκληρωμένη κάλυψη υφιστάμενων και μελλοντικών απαιτήσεων.

Το Acumen<sup>net</sup> αποτελεί ένα πλήρες σύστημα που μπορεί να υποστηρίξει όλες τις εργασίες των Διευθύνσεων Διαχείρισης Διαθεσίμων, από την καταχώρηση των νέων συναλλαγών μέχρι την εκκαθάρισή τους και τον υπολογισμό των Κινδύνων Αγοράς και διαχείρισης Πιστωτικών ορίων σε πραγματικό χρόνο, κι επιπρόσθετα παρέχει το LIBOR Reference module (LRM) για ταχύτερη και αρτιότερη εκτέλεση εργασιών από τους Διαχειριστές Διαθεσίμων ενόψει της επικείμενης αλλαγής. Υποστηρίζει την υιοθέτηση των νέων επιτοκίων αναφοράς, μέσω της δημιουργίας κατάλληλης υποδομής για την ορθή απεικόνισή τους, καθώς και τον υπολογισμό τους (όπου απαιτείται). Το LIBOR Conversion Module (LCM) είναι ένα επιπλέον εργαλείο στην πλατφόρμα που προσφέρει την απαραίτητη λειτουργικότητα για τη μεταφορά των υφιστάμενων συμφωνιών από το LIBOR στο νέο RFRs (risk free rates) περιβάλλον.

Το Acumen<sup>net</sup> ήδη από προηγούμενες αναβαθμίσεις, περιλαμβάνει τον μηχανισμό για την διαχείριση χρηματοοικονομικών στοιχείων που χρησιμοποιούνται για την κατασκευή καμπυλών τιμολόγησης, αναδρομικής αναφοράς, ανεξάρτητα αν υπολογίζονται με χρήση σύνθετων μεθόδων ή με χρήση ενός μέσου όρου τιμών. Επιπλέον, υποστηρίζει τη διαχείριση των ημερομηνιών καθορισμού τιμής και διαστήματος ανάμεσα στις πληρωμές (fixing και payment lag). Η πλατφόρμα μπορεί να διαχειριστεί πολλαπλές μεθόδους υπολογισμού της τρέχουσας αξίας (MtM) χρηματοοικονομικών μέσων, που βασίζονται είτε στην τρέχουσα τιμή που έχει υπολογιστεί έως σήμερα είτε με χρήση μιας θεωρητικής τιμής που έχει εκτιμηθεί μέχρι το τέλος της τρέχουσας περιόδου. Μεγάλος πλήθος καμπυλών απόδοσης υποστηρίζονται στο σύστημα, οι οποίες μπορούν να προσαρμοστούν στη νέα μέθοδο υπολογισμού της τρέχουσας αξίας χρηματοοικονομικών μέσων.

Βάσει της αρχιτεκτονικής και της διαθέσιμης λειτουργικότητας, η πλατφόρμα μπορεί να ανταποκριθεί επαρκώς στις απαιτήσεις της αγοράς, είτε με χρήση μακροπρόθεσμων επιτοκίων που έχουν καθοριστεί κατά την έναρξη της περιόδου αναφοράς, είτε με χρήση επιτοκίων καθυστέρησης ημερήσιας αναφοράς.

Συμβουλευτικές υπηρεσίες είναι διαθέσιμες για ολοκληρωμένη υποστήριξη των Διαχειριστών Διαθεσίμων καθ' όλη τη διάρκεια της μετάβασης ώστε να υπάρξει καλύτερη



κατανόηση της επίδρασης που θα επιφέρει η αλλαγή στον οργανισμό, επιτυγχάνοντας έτσι, βέλτιστο προγραμματισμό. Επίσης προσφέρεται άμεσα διασύνδεση με συστήματα τρίτων παρόχων όπως και με τα Κεντρικά συστήματα διαχείρισης πληρωμών και πελατών, καθώς και υποστήριξη στην μετατροπή υφιστάμενων παραγόμενων αναφορών, ώστε να προκύψει σωστή απεικόνιση στοιχείων στο νέο περιβάλλον που θα διαμορφωθεί από την υιοθέτηση των νέων επιτοκίων αναφοράς.

Το Acumen<sup>net</sup> συγκαταλέγεται ανάμεσα στα κορυφαία συστήματα διεθνώς για την Διαχείριση Διαθεσίμων λόγω του προηγμένου σχεδιασμού και της πλούσιας λειτουργικότητας και δυναμικής αρχιτεκτονικής του, ενώ εμπλουτίζεται συνεχώς για την πλήρη κάλυψη των απαιτήσεων της αγοράς ώστε να εξοικονομεί σημαντικό χρόνο και πόρους στα τμήματα Διαχείρισης Διαθεσίμων.

**Ομολογιακά Δάνεια Επιχειρήσεων – Οργανωμένη Αγορά (Μετατρέψιμα)**

Πλήθος Εισηγμένων Ομολογιών	Ονομαστική αξία	Τιμή έκδοσης	Σημερινό επιτόκιο	Ημερ. λήξης	Διάρκεια (έτη)	Σημείωση	Τοκομερίδιο		Μον. Διαπρα.	Ομόλογα Επιχειρήσεων	Κατωτ Τιμή	Ανωτ Τιμή	Τιμή κλεισ. Προηγ.	Κλείσιμο-ημ/νία	Όγκος	Αξία Συναλλαγών	Τελευταία εντολή			Μεγ έτους	
							Κοινό	Προτιμησιακό									Τιμή	Αγορ./ Πώλ.	Ημερομηνία		λαχ
171,246,551	0.30	0.30	1.00	11/10/2025	9	---	15	---	1	FORTHNET A.E. (Μ.Ο.Δ.)	---	---	---	---	---	---	10.0000	A	14/04/2020	100.0000	100.0000

**Σημειώσεις Εταιρικών Ομολόγων**

Ο Όγκος Συναλλαγών υπολογίζεται ως (Τεμάχια) \* (Ονομαστική Τιμή). Η Αξία Συναλλαγών υπολογίζεται ως (Τεμάχια) \* (Ονομαστική Τιμή) \* (Τιμή %) + (Δεδουλευμένοι Τόκοι).

Οι τιμές συναλλαγών των ομολόγων υπολογίζονται ως ποσοστό επί τοις εκατό (%) της ονομαστικής τους τιμής.

Όλα τα ομόλογα έχουν Ονομαστική Αξία εκπεφρασμένη σε Ευρώ (εκτός εάν σημειώνεται διαφορετικά).

**Ομολογιακά Δάνεια Επιχειρήσεων – Οργανωμένη Αγορά (Μη Μετατρέψιμα)**

Πλήθος Εισηγμένων Ομολογίων	Ονομαστική αξία	Τιμή έκδοσης	Σημερινό επιτόκιο	Ημερ. λήξης	Διάρκεια (έτη)	Σημείωση	Τοκομερίδιο		Μον. Διασπ.	Ομόλογα Επιχειρήσεων	Δεδ. Τόκς Αποδ./Λήξη		Κατωτ Τιμή	Ανωτ Τιμή	Τιμή κλειστ. Προηγ. Κλείσιμο-ημ/νία		Όγκος	Αξία Συναλλαγών	Τελευταία εντολή			Μεγ έτους		
							Κοινό	Προτιμησιακό			Κλείσιμο-ημ/νία	Κλείσιμο-ημ/νία			Τιμή	Αγορ./ Πώλ.			Ημερομηνία	λαχ έτους				
175,000	1,000.00	1,000.00	3.40	26/07/2024	5	---	2	---	1	ΑΤΤΙCΑ Α.Ε. ΣΥΜΜΕΤΟΧΩΝ (Μη μετατρέψιμο)	7.5556	9.7510	74.3000	84.0000	79.8800	72.4000	09/04/2020	126,000	96,900.63	78.0001	A	14/04/2020	58.8701	100.0000
300,000	1,000.00	1,000.00	3.10	27/06/2022	5	---	6	---	1	ΜΥΤΙΛΗΝΑΙΟΣ Α.Ε. ΟΜ. ΕΠΙΧΕΙΡΗΣΕΩΝ (Μη Μετατρέψιμο)	9.5583	3.3580	97.6200	98.9500	98.8500	98.6000	09/04/2020	84,000	83,494.97	98.1000	A	14/04/2020	88.5000	101.0000
50,000	1,000.00	1,000.00	4.25	20/06/2022	5	---	6	---	1	ΣΥΣΤΗΜΑΤΑ SUNLIGHT Α.Β.Ε.Ε. (Μη Μετατρέψιμο)	13.9306	4.0970	---	---	---	99.3000	09/04/2020	---	---	99.0000	A	14/04/2020	88.0000	102.0000
40,000,000	1.00	1.00	5.00	04/10/2021	5	---	15	---	1	HOUSEMARKET Α.Ε. (Μη Μετατρέψιμο)	0.0014	5.4690	98.0000	98.0000	98.0000	98.5000	09/04/2020	101,000	99,120.29	96.7014	A	14/04/2020	93.8736	105.1000
24,260	1,000.00	1,000.00	4.95	26/06/2023	5	---	4	---	1	B&F Α.Β.Ε.Ε. ΕΝΔΥΜΑΤΩΝ (Μη μετατρέψιμο)	15.2625	15.4830	74.0000	74.5000	74.2273	74.1030	09/04/2020	11,000	8,332.89	72.3200	A	14/04/2020	68.0000	94.9999
90,000	1,000.00	1,000.00	3.00	11/05/2023	5	---	4	---	1	CORAL Α.Ε. (Μη μετατρέψιμο)	13.0833	2.9260	99.0000	99.9000	99.7200	99.0000	08/04/2020	71,000	71,821.92	98.2000	A	14/04/2020	89.4200	105.0000
120,000	1,000.00	1,000.00	3.95	04/04/2025	7	---	5	---	1	ΓΕΚ ΤΕΡΝΑ Α.Ε. (Μη μετατρέψιμο)	1.0972	3.8210	99.0000	99.4900	99.2333	98.5690	09/04/2020	56,000	55,761.44	99.0000	A	14/04/2020	91.0000	107.2000
150,000	1,000.00	1,000.00	2.60	22/10/2026	7	---	1	---	1	ΤΕΡΝΑ ΕΝΕΡΓΕΙΑΚΗ Μ.Α.Ε.Χ. (Μη μετατρέψιμο)	12.7833	3.2190	96.0000	96.9000	96.4000	97.0250	08/04/2020	1,235,000	1,201,759.42	95.8013	A	14/04/2020	84.4000	102.8000
200,000	1,000.00	1,000.00	3.60	12/03/2026	7	---	3	---	1	ΑΕΡΟΠΟΡΙΑ ΑΙΓΑΙΟΥ Α.Ε. (Μη μετατρέψιμο)	3.5000	6.1520	86.4000	92.0000	87.7500	86.3330	09/04/2020	144,000	128,960.75	86.5000	A	14/04/2020	54.7313	107.3000

**Σημειώσεις Εταιρικών Ομολόγων**

Ο Όγκος Συναλλαγών υπολογίζεται ως (Τεμάχια) \* (Ονομαστική Τιμή). Η Αξία Συναλλαγών υπολογίζεται ως (Τεμάχια) \* (Ονομαστική Τιμή) \* (Τιμή %) + (Δεδουλευμένοι Τόκοι).

Οι τιμές συναλλαγών των ομολόγων υπολογίζονται ως ποσοστό επί τοις εκατό (%) της ονομαστικής τους τιμής.

Όλα τα ομόλογα έχουν Ονομαστική Αξία εκπεφρασμένη σε Ευρώ (εκτός εάν σημειώνεται διαφορετικά).

**Ομόλογα Ελληνικού Δημοσίου**

Πλήθος Εισηγμ. Ομολογιών	Ονομ. αξία	Σημερινό επιτόκιο	Υπολογισμός Δεδουλευμένων	Ημερ/νία Λήξης [1]	Διάρκεια (έτη)	Σημείωση	Ημερομηνία Πληρ.	Αξία τρέχοντος	Μον. Διαπρ.	Ομόλογα Ελληνικού Δημοσίου	Κατωτ Τιμή	Ανωτ Τιμή	Τιμή κλεισ.	Προηγ. Κλείσιμο-ημ/νία	Όγκος	Αξία Συναλλαγών	Τελευταία εντολή Αγορ./ Πώλ. Ημερομηνία
3,000,000	1,000.00	4.38	Πργμ/Πργμ	01/08/2022	5	---	01/08	4.38	1	ΟΕΔ-ΣΤΘ-010822-05Χ-4,375-1,000	---	---	---	---	---	1.0000	A 28/11/2018
2,500,000	1,000.00	1.88	Πργμ/Πργμ	04/02/2035	15	---	04/02	1.88	1	ΟΕΔ-ΣΤΘ-040235-15Χ-1,875-1,000	---	---	---	---	---	---	---
2,500,000	1,000.00	3.45	Πργμ/Πργμ	02/04/2024	5	---	02/04	3.45	1	ΟΕΔ-ΣΤΘ-020424-05Χ-3,450-1,000	---	---	---	---	---	---	---
4,355,990,324	1.00	3.50	Πργμ/Πργμ	30/01/2023	5	---	01/02 - 31/01	3.50	1	ΟΕΔ-ΣΤΘ-300123-05Χ-3,500-1,00	---	---	---	94.5720 13/07/2018	---	---	1.0000 A 28/11/2018
5,962,747,327	1.00	3.75	Πργμ/Πργμ	30/01/2028	10	---	/02 - 01/02 - 31/	3.75	1	ΟΕΔ-ΣΤΘ-300128-10Χ-3,750-1,00	---	---	---	85.4610 13/07/2018	---	---	1.0000 A 28/11/2018
6,091,218,404	1.00	3.90	Πργμ/Πργμ	30/01/2033	15	---	/02 - 01/02 - 31/	3.90	1	ΟΕΔ-ΣΤΘ-300133-15Χ-3,900-1,00	---	---	---	78.6730 13/07/2018	---	---	1.0000 A 28/11/2018
4,805,399,486	1.00	4.00	Πργμ/Πργμ	30/01/2037	19	---	/02 - 01/02 - 31/	4.00	1	ΟΕΔ-ΣΤΘ-300137-19Χ-4,000-1,00	---	---	---	77.0370 13/07/2018	---	---	1.0000 A 28/11/2018
4,603,713,186	1.00	4.20	Πργμ/Πργμ	30/01/2042	24	---	/02 - 01/02 - 31/	4.20	1	ΟΕΔ-ΣΤΘ-300142-24Χ-4,200-1,00	---	---	---	77.7640 13/07/2018	---	---	1.0000 A 28/11/2018
550,418,123	1.00	3.65	Πργμ/Πργμ	24/02/2023	11	---	24/02	3.65	1	ΟΕΔ-ΣΤΘ-240223-11Χ-2,000-1,00	---	---	---	10.0000 22/06/2015	---	10.0000	A 11/07/2019
445,007,576	1.00	3.65	Πργμ/Πργμ	24/02/2024	12	---	24/02	3.65	1	ΟΕΔ-ΣΤΘ-240224-12Χ-2,000-1,00	---	---	---	10.0000 22/06/2015	---	---	---
423,674,226	1.00	3.65	Πργμ/Πργμ	24/02/2025	13	---	24/02	3.65	1	ΟΕΔ-ΣΤΘ-240225-13Χ-2,000-1,00	---	---	---	10.0000 22/06/2015	---	---	---
212,292,153	1.00	3.65	Πργμ/Πργμ	24/02/2026	14	---	24/02	3.65	1	ΟΕΔ-ΣΤΘ-240226-14Χ-2,000-1,00	---	---	---	10.0000 22/06/2015	---	---	---
160,621,352	1.00	3.65	Πργμ/Πργμ	24/02/2027	15	---	24/02	3.65	1	ΟΕΔ-ΣΤΘ-240227-15Χ-2,000-1,00	---	---	---	10.0000 22/06/2015	---	---	---
183,244,055	1.00	3.65	Πργμ/Πργμ	24/02/2028	16	---	24/02	3.65	1	ΟΕΔ-ΣΤΘ-240228-16Χ-2,000-1,00	---	---	---	10.0000 22/06/2015	---	---	---
164,802,894	1.00	3.65	Πργμ/Πργμ	24/02/2029	17	---	24/02	3.65	1	ΟΕΔ-ΣΤΘ-240229-17Χ-2,000-1,00	---	---	---	10.0000 22/06/2015	---	---	---
165,460,943	1.00	3.65	Πργμ/Πργμ	24/02/2030	18	---	24/02	3.65	1	ΟΕΔ-ΣΤΘ-240230-18Χ-2,000-1,00	---	---	---	10.0000 22/06/2015	---	---	---
129,007,241	1.00	3.65	Πργμ/Πργμ	24/02/2031	19	---	24/02	3.65	1	ΟΕΔ-ΣΤΘ-240231-19Χ-2,000-1,00	---	---	---	10.0000 22/06/2015	---	---	---
126,192,683	1.00	3.65	Πργμ/Πργμ	24/02/2032	20	---	24/02	3.65	1	ΟΕΔ-ΣΤΘ-240232-20Χ-2,000-1,00	---	---	---	10.0000 22/06/2015	---	---	---
146,905,168	1.00	3.65	Πργμ/Πργμ	24/02/2033	21	---	24/02	3.65	1	ΟΕΔ-ΣΤΘ-240233-21Χ-2,000-1,00	---	---	---	10.0000 22/06/2015	---	---	---
154,475,606	1.00	3.65	Πργμ/Πργμ	24/02/2034	22	---	24/02	3.65	1	ΟΕΔ-ΣΤΘ-240234-22Χ-2,000-1,00	---	---	---	10.0000 22/06/2015	---	---	---
144,429,441	1.00	3.65	Πργμ/Πργμ	24/02/2035	23	---	24/02	3.65	1	ΟΕΔ-ΣΤΘ-240235-23Χ-2,000-1,00	---	---	---	10.0000 22/06/2015	---	---	---
166,211,676	1.00	3.65	Πργμ/Πργμ	24/02/2036	24	---	24/02	3.65	1	ΟΕΔ-ΣΤΘ-240236-24Χ-2,000-1,00	---	---	---	10.0000 22/06/2015	---	---	---
145,461,669	1.00	3.65	Πργμ/Πργμ	24/02/2037	25	---	24/02	3.65	1	ΟΕΔ-ΣΤΘ-240237-25Χ-2,000-1,00	---	---	---	10.0000 22/06/2015	---	---	---
146,941,087	1.00	3.65	Πργμ/Πργμ	24/02/2038	26	---	24/02	3.65	1	ΟΕΔ-ΣΤΘ-240238-26Χ-2,000-1,00	---	---	---	10.0000 22/06/2015	---	---	---
135,115,612	1.00	3.65	Πργμ/Πργμ	24/02/2039	27	---	24/02	3.65	1	ΟΕΔ-ΣΤΘ-240239-27Χ-2,000-1,00	---	---	---	10.0000 22/06/2015	---	---	---
141,909,637	1.00	3.65	Πργμ/Πργμ	24/02/2040	28	---	24/02	3.65	1	ΟΕΔ-ΣΤΘ-240240-28Χ-2,000-1,00	---	---	---	10.0000 22/06/2015	---	---	---
136,788,720	1.00	3.65	Πργμ/Πργμ	24/02/2041	29	---	24/02	3.65	1	ΟΕΔ-ΣΤΘ-240241-29Χ-2,000-1,00	---	---	---	10.0000 22/06/2015	---	---	---
163,643,410	1.00	3.65	Πργμ/Πργμ	24/02/2042	30	---	24/02	3.65	1	ΟΕΔ-ΣΤΘ-240242-30Χ-2,000-1,00	---	---	---	10.0000 22/06/2015	---	---	---
4,000,000	1,000.00	3.88	Πργμ/Πργμ	12/03/2029	10	---	12/03	3.88	1	ΟΕΔ-ΣΤΘ-120329-10Χ-3,875-1,0000	---	---	---	---	---	100.0000	A 15/10/2019
503,753	1,000.00	0.32	FLR Πργμ/360	16/09/2021	2	---	16/03 - 16/09	---	1	ΟΕΔ-ΚΥΜ-160921-02Χ-0,319-1,000	---	---	---	---	---	---	---
3,000,000	1,000.00	3.38	Πργμ/Πργμ	15/02/2025	7	---	15/02	3.38	1	ΟΕΔ-ΣΤΘ-150225-07Χ-3,375-1,000	---	---	---	---	---	---	---
250,250	1,000.00	2.90	Πργμ/Πργμ	20/03/2023	4	---	20/03	2.90	1	ΟΕΔ-ΣΤΘ-200323-04Χ-2,900-1,000	---	---	---	---	---	---	---
964,000	1,000.00	3.25	Πργμ/Πργμ	20/03/2025	6	---	20/03	3.25	1	ΟΕΔ-ΣΤΘ-200325-06Χ-3,250-1,000	---	---	---	---	---	---	---
2,100,000	1,000.00	3.55	Πργμ/Πργμ	20/03/2026	7	---	20/03	3.55	1	ΟΕΔ-ΣΤΘ-200326-07Χ-3,550-1,000	---	---	---	---	---	---	---

**Σημειώσεις Ομολόγων Ελλ. Δημοσίου**

Ο Όγκος Συναλλαγών υπολογίζεται ως (Τεμάχια) \* (Ονομαστική Τιμή). Η Αξία Συναλλαγών υπολογίζεται ως (Τεμάχια) \* (Ονομαστική Τιμή) \* (Τιμή %) + (Δεδουλευμένοι Τόκοι)

Η Αξία του τρέχοντος τοκομεριδίου για τις εκδόσεις Ονομαστικής Αξίας 0,01 ευρώ, αναφέρεται σε Ονομαστική Αξία 100 ευρώ.

FLR (= Floating Interest Rate) Ομόλογο Μεταβλητού Επιτοκίου.

[1] - Η Ημερομηνία Λήξης της τοκοφόρου περιόδου και η Ημερομηνία Πληρωμής του τοκομεριδίου.

**Ομόλογα Ελληνικού Δημοσίου**

Πλήθος Εισηγμ. Ομολογιών	Ονομ. αξία	Σημερινό επιτόκιο	Υπολογισμός Δεδουλευμένων	Ημερ/νία Λήξης [1]	Διάρκεια (έτη)	Σημείωση	Ημερομηνία Πληρ.	Αξία τρέχοντος	Μον. Διαπρ.	Ομόλογα Ελληνικού Δημοσίου	Κατωτ Τιμή	Ανωτ Τιμή	Τιμή κλεισ.	Προηγ. Κλείσιμο-ημ/νία	Όγκος	Αξία Συναλλαγών	Τελευταία εντολή Αγορ./ Πώλ. Ημερομηνία
3,314,250	1,000.00	3.25	Πργμ/Πργμ	20/03/2050	30	---	20/03	3.25	1	ΟΕΔ-ΣΤΘ-200350-30Χ-3,250-1,000	---	---	---	---	---	---	---
2,500,000	1,000.00	1.88	Πργμ/Πργμ	23/07/2026	7	---	23/07	1.88	1	ΟΕΔ-ΣΤΘ-230726-07Χ-1,875-1,000	---	---	---	---	---	---	---

**Σημειώσεις Ομολόγων Ελλ. Δημοσίου**

Ο Όγκος Συναλλαγών υπολογίζεται ως (Τεμάχια) \* (Ονομαστική Τιμή). Η Αξία Συναλλαγών υπολογίζεται ως (Τεμάχια) \* (Ονομαστική Τιμή) \* (Τιμή %) + (Δεδουλευμένοι Τόκοι)

Η Αξία του τρέχοντος τοκομεριδίου για τις εκδόσεις Ονομαστικής Αξίας 0,01 ευρώ, αναφέρεται σε Ονομαστική Αξία 100 ευρώ.

F.L.R (= Floating Interest Rate) Ομόλογο Μεταβλητού Επιτοκίου.

[1] - Η Ημερομηνία Λήξης της τοκοφόρου περιόδου και η Ημερομηνία Πληρωμής του τοκομεριδίου.

**Έντοκα Γραμμάτια & Zero Coupon Ομόλογα Ελληνικού Δημοσίου**

Ημερ/νία	Διάρκειας 13 εβδομάδων									Διάρκειας 26 εβδομάδων									Διάρκειας 52 εβδομάδων								
	Ημερ/νία Λήξης	Αρχικό Επιτόκιο	Πλήθος Εισηγμένων	Ονομική αξία	Τιμή έκδοσης	Τελευταία Τιμή	Συναλλαγή Ημερομηνία	Όγκος Συναλλαγών	Σημ.	Ημερ/νία Λήξης	Αρχικό Επιτόκιο	Πλήθος Εισηγμένων	Ονομ/κή αξία	Τιμή έκδοσης	Τελευταία Τιμή	Συναλλαγή Ημερομηνία	Όγκος Συναλλαγών	Σημ.	Ημερ/νία Λήξης	Αρχικό Επιτόκιο	Πλήθος Εισηγμένων	Ονομ/κή αξία	Τιμή έκδοσης	Τελευταία Τιμή	Συναλλαγή Ημερομηνία	Όγκος Συναλλαγών	Σημ.
14/06/2019	---	---	---	---	---	---	---	---	---	---	---	---	---	---	---	---	---	---	12/06/2020	0.47	1,000,000	1,000.00	995.30	---	---	---	---
13/09/2019	---	---	---	---	---	---	---	---	---	---	---	---	---	---	---	---	---	---	11/09/2020	0.29	1,000,000	1,000.00	997.05	---	---	---	---
13/12/2019	---	---	---	---	---	---	---	---	---	---	---	---	---	---	---	---	---	---	11/12/2020	0.07	1,000,000	1,000.00	999.30	---	---	---	---

**Ημερήσιο Δελτίο Τιμών**

Έτος: 141 Αύξων Αριθμός Συνεδρίασης: 69

Ενότητα 5: Ομόλογα Ελληνικού Δημοσίου Διαπραγματεύσιμα με τη Μέθοδο Εκφώνησης - Αντιφώνησης

Τρίτη, 14 Απριλίου, 2020

Ομόλογα σε Κυκλοφορία	Νόμισμα / Ελάχιστη διαπραγ.	Ημερομηνία Πληρ.	Αξία τρέχοντος τοκομεριδίου	Σημείωση	Τοκομερίδιο	Μονάδα διαπίσης	Ημερ/νία Έκδοσης	Διάρκεια (έτη)	Σημερινό επιτόκιο	Υ.Δ.Τ σε ημέρες	Ομόλογα	Τελευταία τιμή προηγ.	Τελευτ. Τιμή	Εκφ. τοις μετρητοίς (€) Αγορ. / Πώλ Ημερομηνία	Συναλλαγές σε τμχ	Ελάχιστο ζωής	Μέγιστο ζωής		
<b>Νομικών Προσώπων και Εταιρειών σε Συνάλλαγμα και Ευρο</b>																			
0	GBP / 10	01/12	0.25	---	63	1	01/12/1928	100	2.5	360	Ε.Κ.Τ.Ε.	---	---	---	---	---	---		
103,746	GBP / 10	01/12	0.25	---	61	1	01/12/1930	98	2.5	360	Ε.Κ.Τ.Ε. σειρά	2.27	05/02/1996	2.27	Π	05/02/1996	---	2.27	2.27

**Σημειώσεις Ομολόγων Ελλ. Δημοσίου**

Υ.Δ.Τ: Υπολογισμός Δεδουλευμένων Τόκων.

FLR (= Floating Interest Rate) Ομόλογο Μεταβλητού Επιτοκίου.

Η ελάχιστη διαπραγματεύσιμη Ονομαστική Αξία για όλους τους Άυλους Τίτλους του Δημοσίου είναι τα 100 Ευρώ. (μψρ-0)

**Πίνακας Μελών Χρηματιστηρίου Αθηνών και Μελών ΕΤ.ΕΚ.**

Επωνυμία	Διεύθυνση	Τηλέφωνο	Φαξ	Αγορά Μετοχών			Αγορά Παραγώγων		Μέλη ΕΤ.ΕΚ.	
				Μέλος Αγοράς	Μέλος εξ Αποστάσεως	Ειδικός Διαπρήτης	Διαπρήτης	Ειδικός Διαπρήτης	Γενικό Εκκαθιστικό	Άμεσο Εκκαθιστικό
<b>ALPHA ΤΡΑΠΕΖΑ Α.Ε.</b>									a	
ΛΕΩΦ. ΑΘΗΝΩΝ 103, ΑΘΗΝΑ				+30 2103436820		210-3436270				
ΣΤΑΔΙΟΥ 40, ΑΘΗΝΑ				(210)-3260000		(210)-3264116				
				(210)-3265546		(210)-3265811				
<b>ARGUS STOCKBROKERS LTD</b>					a		a			
25 ΛΕΩΦΟΡΟΣ ΔΗΜΟΣΘΕΝΗ ΣΕΒΕΡΗ 25 ,				0035722717000						
<b>ATLANTIC SECURITIES LTD</b>					a					
ΠΡΟΔΡΟΜΟΥ 37 37,				0035722445400						
<b>ATLANTIC SECURITIES LTD</b>						a				
ΠΡΟΔΡΟΜΟΥ 37 ,				0035722445400						
<b>ΑΧΟΝ ΧΡΗΜΑΤΙΣΤΗΡΙΑΚΗ Α.Ε.Π.Ε.Υ.</b>					a		a			
ΣΤΑΔΙΟΥ 48 48, ΑΘΗΝΑ				2103363800						
<b>ΒΕΤΑ ΧΡΗΜΑΤΙΣΤΗΡΙΑΚΗ Α.Ε.Π.Ε.Υ.</b>					a		a			a
Λ.ΑΛΕΞΑΝΔΡΑΣ 29 29 , ΑΘΗΝΑ				2106478930						
<b>BNP PARIBAS SECURITIES SERVICES</b>									a	
ΛΑΜΨΑΚΟΥ 2 2, ΑΘΗΝΑ				2107468500						
<b>BOFA SECURITIES EUROPE SA</b>					a	a				
112 AVENUE KL?BER 75116 ,				+33 153655555						
<b>CAPITAL ΑΧΕΠΕΥ</b>					a		a			
ΜΗΤΡΟΠΟΛΕΩΣ 58 58, ΑΘΗΝΑ				2103369700						
<b>CFS ΧΡΗΜΑΤΙΣΤΗΡΙΑΚΗ Α.Ε.Π.Ε.Υ.</b>					a					
ΠΑΠΑΡΡΗΓΟΠΟΥΛΟΥ 3 3, ΑΘΗΝΑ				2103360800						
<b>CITIGROUP GLOBAL MARKETS EUROPE AG</b>					a	a				
REUTERWEG 16 FRANKFURT 16,				+49 691366-0						
<b>CITIGROUP GLOBAL MARKETS LIMITED</b>					a	a				
33 CANADA SQUARE -CANARY WHARF 1,				+44 02079864000						
<b>CREDIT SUISSE SECURITIES (EUROPE) LIMITED</b>					a	a				
ONE CABOT SQUARE 1 , LONDON				+44 2078888888						
<b>CREDIT SUISSE SECURITIES SOCIEDAD DE VALORES SA</b>					a	a				
CALLE AYALA 42, 3A PLANTA-B MADRID ,				+34917916000						
<b>DEUTSCHE BANK AG</b>						a				
GREAT WINCHESTER STREET 1 , LONDON				+44 20 754 54209	00441133361437					
<b>EUROBANK EQUITIES Α.Ε.Π.Ε.Υ.</b>					a		a	a		a
ΦΙΛΕΛΛΗΝΩΝ 10 & ΞΕΝΟΦΩΝΤΟΣ 13 , ΑΘΗΝΑ				2103720000						
<b>EUROCORP Α.Ε.Π.Ε.Υ.</b>					a		a			a
ΠΛ.ΦΙΛΙΚΗΣ ΕΤΑΙΡΕΙΑΣ 14 14, ΑΘΗΝΑ				2107263600						
<b>EUROTRUST ΧΡΗΜΑΤΙΣΤΗΡΙΑΚΗ Α.Ε.Π.Ε.Υ.</b>					a					
ΣΕΒΑΣΤΟΥΠΟΛΕΩΣ 113 113, ΑΘΗΝΑ				2103363100						
<b>EUROXX ΧΡΗΜΑΤΙΣΤΗΡΙΑΚΗ Α.Ε.Π.Ε.Υ.</b>					a		a	a		a
ΠΑΛΑΙΟΛΟΓΟΥ 7, ΧΑΛΑΝΔΡΙ				(210)-6879400		(210)-6879401				
ΠΑΛΑΙΟΛΟΓΟΥ 7, ΧΑΛΑΝΔΡΙ				+30 2106879400		210-6879401				
<b>GLOBAL CAPITAL SECURITIES &amp; FINANCIAL SERVICES LTD</b>					a	a				
Λ.ΑΡΧΙΕΠΙΣΚΟΠΟΥ ΜΑΚΑΡΙΟΥ Γ50 50,				0035722710710						
<b>HSBC FRANCE</b>									a	
Λ.ΜΕΣΣΟΓΕΙΩΝ 109-111 109-111,				2106960000						
<b>INDEX ΧΡΗΜΑΤΙΣΤΗΡΙΑΚΗ Α.Ε.Π.Ε.Υ.</b>					a					
ΔΡΑΓΑΤΣΑΝΙΟΥ 6 6, ΑΘΗΝΑ				2103213920						
<b>LAIKI FINANCIAL SERVICES LTD</b>						a				
ΛΕΩΦ. ΒΥΡΩΝΟΣ 26, ΛΕΥΚΩΣΙΑ ΚΥΠΡΟΥ				357 22367367		357 22718567				
<b>MEGA EQUITY SECURITIES &amp; FINANCIAL SERVICES PUBLIC LTD</b>					a	a				
ΛΕΩΦ.ΓΡΙΒΑ ΔΙΓΕΝΗ 42-44 42-44,				0035722711711						
<b>MERIT ΧΡΗΜΑΤΙΣΤΗΡΙΑΚΗ Α.Ε.Π.Ε.Υ.</b>					a		a			a
ΣΟΦΟΚΛΕΟΥΣ 5 5, ΑΘΗΝΑ				2103671880						
<b>MERRILL LYNCH INTERNATIONAL</b>					a	a				
2 KING EDWARD STREET 2 , LONDON				+44 20276281000						
<b>NUNTIUS ΧΡΗΜΑΤΙΣΤΗΡΙΑΚΗ Α.Ε.Π.Ε.Υ.</b>					a					
ΔΡΑΓΑΤΣΑΝΙΟΥ 6 6, ΑΘΗΝΑ				2103350599						
<b>ONE PLUS CAPITAL LIMITED</b>					a	a				
75 PRODROMOU AVENUE NICOSIA 1307 ,				35722873760						
<b>PROCHOICE CHRIMATISTIRIAKI LTD</b>					a	a				
ΛΕΩΦ ΣΠΥΡΟΥ ΚΥΠΡΙΑΝΟΥ 57, ΑΚΙΝΗΤΑ Φ 57,				035724661192						
<b>SHARELINK SECURITIES &amp; FINANCIAL SERVICES LTD</b>					a	a				
HOUSE-ΘΕΟΤΟΚΗ 6 ΜΕΓΑΡΟ ΕΛΛΗΝΑ 6 ,				+357 22554200						



**Πίνακας Μελών Χρηματιστηρίου Αθηνών και Μελών ΕΤ.ΕΚ.**

Επωνυμία	Διεύθυνση	Τηλέφωνο	Φαξ	Αγορά Μετοχών			Αγορά Παραγώγων		Μέλη ΕΤ.ΕΚ.	
				Μέλος Αγοράς	Μέλος εξ Αποστάσεως	Ειδικός Διαπρήτης	Διαπρήτης	Ειδικός Διαπρήτης	Γενικό Εκκαθιστικό	Άμεσο Εκκαθιστικό
SOCIETE GENERALE S.A.	17 COURS VALMY, CEDEX ,	+157290504		a	a		a			
SOLIDUS SECURITIES A.E.Π.Ε.Υ.	ΛΟΥΙΖΗΣ ΡΙΑΝΚΟΥΡ 64 64, ΑΘΗΝΑ	2106900600		a			a			a
THE CYPRUS INVESTMENT & SECURITIES CORPORATION LTD	ΛΕΩΦ. ΛΕΜΕΣΟΥ 154 154,	0035722121700		a	a					
UBS EUROPE SE	OPERNTURM, BOCKENHEIMER LANDSTRASSE 2-4 ,	496921790		a	a					
UBS LIMITED	FINSBURY AVENUE 1 , LONDON	+44 2075687135			a					
A. ΣΑΡΡΗΣ ΧΡΗΜΑΤΙΣΤΗΡΙΑΚΗ Α.Ε.Π.Ε.Υ.	ΔΡΑΓΑΤΣΑΝΙΟΥ 6 6, ΑΘΗΝΑ	2103367700		a						
ΑΛΦΑ FINANCE ΑΕΠΕΥ	ΜΕΡΛΙΝ 5 5, ΑΘΗΝΑ	2103677400		a		a	a	a		a
Γ. Α. ΠΕΡΒΑΝΑΣ ΧΡΗΜΑΤΙΣΤΗΡΙΑΚΗ Α.Ε.Π.Ε.Υ	ΣΟΦΟΚΛΕΟΥΣ 7-9 7-9, ΑΘΗΝΑ	2103727200		a						
ΔΥΝΑΜΙΚΗ ΧΡΗΜΑΤΙΣΤΗΡΙΑΚΗ Α.Ε.Π.Ε.Υ	ΤΡΑΛΛΕΩΝ 2 & Λ.ΣΥΓΓΡΟΥ 223 , ΝΕΑ ΣΜΥΡΝΗ	2103677700		a			a			a
ΕΘΝΙΚΗ ΤΡΑΠΕΖΑ ΤΗΣ ΕΛΛΑΔΟΣ Α.Ε.	ΑΚΑΔΗΜΙΑΣ 68, ΑΘΗΝΑ	(210)-3328817	(210)-3328678	a		a	a		a	
	ΑΙΟΛΟΥ 86, ΑΘΗΝΑ	(210)-3341000	(210)-3328187							
ΕΘΝΙΚΗ ΧΡΗΜΑΤΙΣΤΗΡΙΑΚΗ Α.Ε.Π.Ε.Υ.	ΛΕΩΦ. ΚΗΦΙΣΙΑΣ 66 (ΚΤΗΡΙΟ Α) 66, ΜΑΡΟΥΣΙ	2107720000		a		a	a	a		
ΕΛΛΗΝΙΚΗ ΤΡΑΠΕΖΑ (ΕΠΕΝΔΥΣΕΙΣ) ΛΤΔ	ΛΕΩΦ.ΚΥΡΙΑΚΟΥ ΜΑΤΣΗ 31 - ΤΘ 24747 , ΛΕΥΚΩΣΙΑ ΚΥΠΡΟΥ	+357 22500100	357 22500110		a					
ΕΛΛΗΝΟΑΜΕΡΙΚΑΝΙΚΗ ΧΡΗΜΑΤΙΣΤΗΡΙΑΚΗ ΑΕΠΕΥ	ΑΝΔΡΕΑ ΠΑΠΑΝΔΡΕΟΥ 27 27, ΜΑΡΟΥΣΙ	2103311100		a		a	a			a
Ι. Χ. ΜΑΥΡΙΚΗΣ ΧΡΗΜΑΤΙΣΤΗΡΙΑΚΗ Α.Ε.Π.Ε.Υ	ΣΟΦΟΚΛΕΟΥΣ 5 5, ΑΘΗΝΑ	2103216730		a						
ΚΑΠΠΑ ΧΡΗΜΑΤΙΣΤΗΡΙΑΚΗ Α.Ε.Π.Ε.Υ.	ΒΑΛΛΑΩΡΙΤΟΥ 15 15, ΑΘΗΝΑ	2103678600		a			a			
ΚΑΡΑΜΑΝΟΦ ΧΡΗΜΑΤΙΣΤΗΡΙΑΚΗ Α.Ε.Π.Ε.Υ.	ΠΛ.ΑΓ.ΘΕΟΔΩΡΩΝ 2 2, ΑΘΗΝΑ	2103212947		a			a			
ΚΥΚΛΟΣ ΧΡΗΜΑΤΙΣΤΗΡΙΑΚΗ Α.Ε.Π.Ε.Υ.	ΠΑΝΕΠΙΣΤΗΜΙΟΥ 39 39, ΑΘΗΝΑ	2103364300		a			a			a
ΛΕΩΝ ΔΕΠΟΛΑΣ ΧΡΗΜΑΤΙΣΤΗΡΙΑΚΗ Α.Ε.Π.Ε.Υ.	ΧΡΗΣΤΟΥ ΛΑΔΑ 1 1, ΑΘΗΝΑ	2103213276 -28		a		a	a			
Ν. ΧΡΥΣΟΧΟΙΔΗΣ ΧΡΗΜΑΤΙΣΤΗΡΙΑΚΗ Α.Ε.Π.Ε.Υ	ΣΟΦΟΚΛΕΟΥΣ 7-9 7-9, ΑΘΗΝΑ	2103213913		a			a			a
ΠΑΝΤΕΛΑΚΗΣ ΧΡΗΜΑΤΙΣΤΗΡΙΑΚΗ Α.Ε.Π.Ε.Υ	ΕΘΝΙΚΗΣ ΑΝΤΙΣΤΑΣΕΩΣ 57, ΚΤΙΡΙΟ Β 57, ΧΑΛΑΝΔΡΙ	2106965000		a		a	a	a		
ΠΕΙΡΑΙΩΣ Α.Ε.Π.Ε.Υ.	ΣΤΑΔΙΟΥ 10 10, ΑΘΗΝΑ	2103354100		a		a	a	a		a
ΠΗΓΑΣΟΣ ΧΡΗΜΑΤΙΣΤΗΡΙΑΚΗ Α.Ε.Π.Ε.Υ.	ΒΑΛΛΑΩΡΙΤΟΥ 17 & ΑΜΕΡΙΚΗΣ 17 , ΑΘΗΝΑ	2103670700		a			a			
ΣΤ. ΕΜ. ΛΑΥΡΕΝΤΑΚΗΣ ΧΡΗΜΑΤΙΣΤΗΡΙΑΚΗ Α.Ε.Π.Ε.Υ.	ΣΟΦΟΚΛΕΟΥΣ 7-9 7-9, ΑΘΗΝΑ	2103213336		a			a			
ΤΡΑΠΕΖΑ EUROBANK ΑΕ	ΟΘΩΝΟΣ 8 , ΑΘΗΝΑ	2103337000							a	
ΤΡΑΠΕΖΑ ΟΡΤΙΜΑ BANK Α.Ε.	ΑΙΓΙΑΛΕΙΑΣ 32 & ΠΑΡΑΔΕΙΣΟΥ 32 , ΜΑΡΟΥΣΙ	2108173111		a		a	a	a	a	
ΤΡΑΠΕΖΑ ΠΕΙΡΑΙΩΣ Α.Ε.	ΑΜΕΡΙΚΗΣ 4, ΑΘΗΝΑ	(210)-3335000	(210)-3335079							
		(210)-3335918	(210)-3254207							
ΑΜΕΡΙΚΗΣ 4, ΑΘΗΝΑ		+30 2103335000	210-3335079							

**Πίνακας Μετοχών Υπό Ειδική Διαπραγμάτευση**

Χρεόγραφο	Κατηγορία Διαπραγμάτευσης
Ειδικός Διαπραγματευτής	Έναρξη Ειδικής Διαπραγμάτευσης
<b>ALPHA ETF FTSE Athex Large Cap</b>	<b>Διαπραγματεύσιμα Αμοιβαία Κεφάλαια (Δ.Α.Κ.)</b>
ΑΛΦΑ FINANCE ΑΕΠΕΥ	02/01/1900
ΕΘΝΙΚΗ ΧΡΗΜΑΤΙΣΤΗΡΙΑΚΗ Α.Ε.Π.Ε.Υ.	02/01/1900
<b>A.S. COMPANY (ΚΟ)</b>	<b>Κύρια Αγορά</b>
EUROBANK EQUITIES Α.Ε.Π.Ε.Υ.	01/04/2019
<b>ALPHA BANK (ΚΟ)</b>	<b>Κύρια Αγορά</b>
EUROBANK EQUITIES Α.Ε.Π.Ε.Υ.	22/10/2006
MERIT ΧΡΗΜΑΤΙΣΤΗΡΙΑΚΗ Α.Ε.Π.Ε.Υ.	03/09/2012
ΑΛΦΑ FINANCE ΑΕΠΕΥ	29/02/2016
ΕΘΝΙΚΗ ΧΡΗΜΑΤΙΣΤΗΡΙΑΚΗ Α.Ε.Π.Ε.Υ.	02/01/1900
ΕΛΛΗΝΟΑΜΕΡΙΚΑΝΙΚΗ ΧΡΗΜΑΤΙΣΤΗΡΙΑΚΗ ΑΕΠΕΥ	25/07/2014
ΛΕΩΝ ΔΕΠΟΛΑΣ ΧΡΗΜΑΤΙΣΤΗΡΙΑΚΗ Α.Ε.Π.Ε.Υ.	04/01/2016
ΠΕΙΡΑΙΩΣ Α.Ε.Π.Ε.Υ.	28/05/2009
<b>ΑΤΤΙΚΑ ΣΥΜΜΕΤΟΧΩΝ (ΚΟ)</b>	<b>Κύρια Αγορά</b>
ΕΛΛΗΝΟΑΜΕΡΙΚΑΝΙΚΗ ΧΡΗΜΑΤΙΣΤΗΡΙΑΚΗ ΑΕΠΕΥ	28/12/2017
<b>ΑΤΤΙΚΑ BANK Α.Τ.Ε. (ΚΟ)</b>	<b>Κύρια Αγορά</b>
EUROBANK EQUITIES Α.Ε.Π.Ε.Υ.	11/11/2019
EUROXX ΧΡΗΜΑΤΙΣΤΗΡΙΑΚΗ Α.Ε.Π.Ε.Υ.	22/01/2016
ΠΕΙΡΑΙΩΣ Α.Ε.Π.Ε.Υ.	20/09/2017
<b>AUTOHELLAS (ΚΟ)</b>	<b>Κύρια Αγορά</b>
EUROXX ΧΡΗΜΑΤΙΣΤΗΡΙΑΚΗ Α.Ε.Π.Ε.Υ.	02/07/2018
ΑΛΦΑ FINANCE ΑΕΠΕΥ	01/07/2019
<b>BRIQ PROPERTIES (ΚΟ)</b>	<b>Κύρια Αγορά</b>
EUROBANK EQUITIES Α.Ε.Π.Ε.Υ.	09/09/2019
<b>BYTE COMPUTER (ΚΟ)</b>	<b>Κύρια Αγορά</b>
MERIT ΧΡΗΜΑΤΙΣΤΗΡΙΑΚΗ Α.Ε.Π.Ε.Υ.	04/08/2008
<b>CENERGY HOLDINGS (ΚΑ)</b>	<b>Κύρια Αγορά</b>
EUROBANK EQUITIES Α.Ε.Π.Ε.Υ.	02/01/2016
ΑΛΦΑ FINANCE ΑΕΠΕΥ	02/01/2016
<b>CNL CAPITAL (ΚΟ)</b>	<b>Κύρια Αγορά</b>
MERIT ΧΡΗΜΑΤΙΣΤΗΡΙΑΚΗ Α.Ε.Π.Ε.Υ.	01/10/2018
<b>COCA-COLA HBC AG (ΚΟ)</b>	<b>Κύρια Αγορά</b>
ΕΘΝΙΚΗ ΧΡΗΜΑΤΙΣΤΗΡΙΑΚΗ Α.Ε.Π.Ε.Υ.	02/01/1900
ΠΕΙΡΑΙΩΣ Α.Ε.Π.Ε.Υ.	04/05/2015
<b>EUROBANK HOLDINGS (ΚΟ)</b>	<b>Κύρια Αγορά</b>
EUROBANK EQUITIES Α.Ε.Π.Ε.Υ.	01/06/2012
MERIT ΧΡΗΜΑΤΙΣΤΗΡΙΑΚΗ Α.Ε.Π.Ε.Υ.	06/11/2017
ΑΛΦΑ FINANCE ΑΕΠΕΥ	09/01/2006
ΕΘΝΙΚΗ ΧΡΗΜΑΤΙΣΤΗΡΙΑΚΗ Α.Ε.Π.Ε.Υ.	02/01/1900
ΕΛΛΗΝΟΑΜΕΡΙΚΑΝΙΚΗ ΧΡΗΜΑΤΙΣΤΗΡΙΑΚΗ ΑΕΠΕΥ	25/07/2014
ΛΕΩΝ ΔΕΠΟΛΑΣ ΧΡΗΜΑΤΙΣΤΗΡΙΑΚΗ Α.Ε.Π.Ε.Υ.	30/11/2018
ΠΕΙΡΑΙΩΣ Α.Ε.Π.Ε.Υ.	28/09/2009
<b>FOURLIS ΣΥΜΜΕΤΟΧΩΝ (ΚΟ)</b>	<b>Κύρια Αγορά</b>
EUROBANK EQUITIES Α.Ε.Π.Ε.Υ.	01/12/2016
ΠΕΙΡΑΙΩΣ Α.Ε.Π.Ε.Υ.	06/03/2017
<b>INTERCONTINENTAL (ΚΟ)</b>	<b>Κύρια Αγορά</b>
ΛΕΩΝ ΔΕΠΟΛΑΣ ΧΡΗΜΑΤΙΣΤΗΡΙΑΚΗ Α.Ε.Π.Ε.Υ.	03/06/2019
<b>INTRACOM HOLDINGS (ΚΟ)</b>	<b>Κύρια Αγορά</b>
ΛΕΩΝ ΔΕΠΟΛΑΣ ΧΡΗΜΑΤΙΣΤΗΡΙΑΚΗ Α.Ε.Π.Ε.Υ.	08/10/2018
<b>JUMBO (ΚΟ)</b>	<b>Κύρια Αγορά</b>
MERIT ΧΡΗΜΑΤΙΣΤΗΡΙΑΚΗ Α.Ε.Π.Ε.Υ.	06/11/2017
ΠΕΙΡΑΙΩΣ Α.Ε.Π.Ε.Υ.	06/03/2017
<b>LAMDA DEVELOPMENT(ΚΟ)</b>	<b>Κύρια Αγορά</b>
EUROBANK EQUITIES Α.Ε.Π.Ε.Υ.	08/12/2014
ΠΑΝΤΕΛΑΚΗΣ ΧΡΗΜΑΤΙΣΤΗΡΙΑΚΗ Α.Ε.Π.Ε.Υ.	06/11/2017
ΠΕΙΡΑΙΩΣ Α.Ε.Π.Ε.Υ.	29/06/2017
<b>MARFIN INVESTMENT GROUP (ΚΟ)</b>	<b>Κύρια Αγορά</b>
ΠΕΙΡΑΙΩΣ Α.Ε.Π.Ε.Υ.	02/02/2009
<b>MLS ΠΛΗΡΟΦΟΡΙΚΗ (ΚΟ)</b>	<b>Κύρια Αγορά</b>
ΠΕΙΡΑΙΩΣ Α.Ε.Π.Ε.Υ.	01/08/2019
<b>PROFILE (ΚΟ)</b>	<b>Κύρια Αγορά</b>
ΠΑΝΤΕΛΑΚΗΣ ΧΡΗΜΑΤΙΣΤΗΡΙΑΚΗ Α.Ε.Π.Ε.Υ.	01/07/2019
<b>QUEST ΣΥΜΜΕΤΟΧΩΝ (ΚΟ)</b>	<b>Κύρια Αγορά</b>
ΒΕΤΑ ΧΡΗΜΑΤΙΣΤΗΡΙΑΚΗ Α.Ε.Π.Ε.Υ.	26/03/2018
EUROBANK EQUITIES Α.Ε.Π.Ε.Υ.	28/01/2019
<b>ΤΙΤΑΝ CEMENT (ΚΑ)</b>	<b>Κύρια Αγορά</b>
EUROBANK EQUITIES Α.Ε.Π.Ε.Υ.	06/11/2019

**Πίνακας Μετοχών Υπό Ειδική Διαπραγμάτευση**

Χρεόγραφο	Κατηγορία Διαπραγμάτευσης
Ειδικός Διαπραγματευτής	Έναρξη Ειδικής Διαπραγμάτευσης
<b>VIOTALCO SA/NV (ΚΑ)</b>	<b>Κύρια Αγορά</b>
EUROBANK EQUITIES Α.Ε.Π.Ε.Υ.	04/03/2014
MERIT ΧΡΗΜΑΤΙΣΤΗΡΙΑΚΗ Α.Ε.Π.Ε.Υ.	17/03/2014
ΑΛΦΑ FINANCE ΑΕΠΕΥ	11/03/2008
<b>ΑΒΑΣ Α.Ε. (ΚΟ)</b>	<b>Κύρια Αγορά</b>
EUROBANK EQUITIES Α.Ε.Π.Ε.Υ.	14/12/2015
<b>ΑΔΜΗΣ ΣΥΜΜΕΤΟΧΩΝ Α.Ε. (ΚΟ)</b>	<b>Κύρια Αγορά</b>
ΕΛΛΗΝΟΑΜΕΡΙΚΑΝΙΚΗ ΧΡΗΜΑΤΙΣΤΗΡΙΑΚΗ ΑΕΠΕΥ	09/03/2020
ΠΕΙΡΑΙΩΣ Α.Ε.Π.Ε.Υ.	29/06/2017
<b>ΓΕΚ ΤΕΡΝΑ (ΚΟ)</b>	<b>Κύρια Αγορά</b>
ΠΕΙΡΑΙΩΣ Α.Ε.Π.Ε.Υ.	29/08/2019
<b>ΔΕΗ (ΚΟ)</b>	<b>Κύρια Αγορά</b>
EUROBANK EQUITIES Α.Ε.Π.Ε.Υ.	22/10/2006
MERIT ΧΡΗΜΑΤΙΣΤΗΡΙΑΚΗ Α.Ε.Π.Ε.Υ.	06/11/2017
ΑΛΦΑ FINANCE ΑΕΠΕΥ	09/01/2006
ΕΘΝΙΚΗ ΧΡΗΜΑΤΙΣΤΗΡΙΑΚΗ Α.Ε.Π.Ε.Υ.	02/01/1900
ΕΛΛΗΝΟΑΜΕΡΙΚΑΝΙΚΗ ΧΡΗΜΑΤΙΣΤΗΡΙΑΚΗ ΑΕΠΕΥ	01/09/2014
ΠΕΙΡΑΙΩΣ Α.Ε.Π.Ε.Υ.	28/09/2009
<b>ΕΘΝΙΚΗ ΤΡΑΠΕΖΑ (ΚΟ)</b>	<b>Κύρια Αγορά</b>
EUROBANK EQUITIES Α.Ε.Π.Ε.Υ.	22/10/2006
MERIT ΧΡΗΜΑΤΙΣΤΗΡΙΑΚΗ Α.Ε.Π.Ε.Υ.	03/09/2012
ΑΛΦΑ FINANCE ΑΕΠΕΥ	09/01/2006
ΕΘΝΙΚΗ ΧΡΗΜΑΤΙΣΤΗΡΙΑΚΗ Α.Ε.Π.Ε.Υ.	02/01/1900
ΕΛΛΗΝΟΑΜΕΡΙΚΑΝΙΚΗ ΧΡΗΜΑΤΙΣΤΗΡΙΑΚΗ ΑΕΠΕΥ	25/07/2014
ΛΕΩΝ ΔΕΠΟΛΑΣ ΧΡΗΜΑΤΙΣΤΗΡΙΑΚΗ Α.Ε.Π.Ε.Υ.	20/05/2015
ΠΕΙΡΑΙΩΣ Α.Ε.Π.Ε.Υ.	08/09/2008
<b>ΕΚΤΕΡ (ΚΟ)</b>	<b>Κύρια Αγορά</b>
EUROBANK EQUITIES Α.Ε.Π.Ε.Υ.	16/10/2017
ΛΕΩΝ ΔΕΠΟΛΑΣ ΧΡΗΜΑΤΙΣΤΗΡΙΑΚΗ Α.Ε.Π.Ε.Υ.	21/05/2018
<b>ΕΛΑΣΤΡΟΝ (ΚΟ)</b>	<b>Κύρια Αγορά</b>
ΛΕΩΝ ΔΕΠΟΛΑΣ ΧΡΗΜΑΤΙΣΤΗΡΙΑΚΗ Α.Ε.Π.Ε.Υ.	20/02/2017
<b>ΕΛΒΑΛΧΑΛΚΟΡ (ΚΟ)</b>	<b>Κύρια Αγορά</b>
EUROBANK EQUITIES Α.Ε.Π.Ε.Υ.	07/05/2018
ΑΛΦΑ FINANCE ΑΕΠΕΥ	07/05/2018
<b>ΕΛΜΑΚΤΩΡ (ΚΟ)</b>	<b>Κύρια Αγορά</b>
EUROXX ΧΡΗΜΑΤΙΣΤΗΡΙΑΚΗ Α.Ε.Π.Ε.Υ.	24/09/2018
ΑΛΦΑ FINANCE ΑΕΠΕΥ	18/03/2019
ΕΘΝΙΚΗ ΧΡΗΜΑΤΙΣΤΗΡΙΑΚΗ Α.Ε.Π.Ε.Υ.	02/01/1900
ΕΛΛΗΝΟΑΜΕΡΙΚΑΝΙΚΗ ΧΡΗΜΑΤΙΣΤΗΡΙΑΚΗ ΑΕΠΕΥ	14/01/2019
ΠΕΙΡΑΙΩΣ Α.Ε.Π.Ε.Υ.	22/10/2018
<b>ΕΛΛΗΝ. ΧΡΗΜΑΤΙΣΤΗΡΙΑ-Χ.Α. (ΚΟ)</b>	<b>Κύρια Αγορά</b>
ΕΘΝΙΚΗ ΧΡΗΜΑΤΙΣΤΗΡΙΑΚΗ Α.Ε.Π.Ε.Υ.	02/01/1900
ΕΛΛΗΝΟΑΜΕΡΙΚΑΝΙΚΗ ΧΡΗΜΑΤΙΣΤΗΡΙΑΚΗ ΑΕΠΕΥ	01/09/2014
ΠΕΙΡΑΙΩΣ Α.Ε.Π.Ε.Υ.	04/05/2015
<b>ΕΛΛΗΝΙΚΑ ΠΕΤΡΕΛΑΙΑ (ΚΟ)</b>	<b>Κύρια Αγορά</b>
ΕΛΛΗΝΟΑΜΕΡΙΚΑΝΙΚΗ ΧΡΗΜΑΤΙΣΤΗΡΙΑΚΗ ΑΕΠΕΥ	14/09/2015
ΠΕΙΡΑΙΩΣ Α.Ε.Π.Ε.Υ.	20/03/2017
<b>ΕΛΤΟΝ (ΚΟ)</b>	<b>Κύρια Αγορά</b>
ΒΕΤΑ ΧΡΗΜΑΤΙΣΤΗΡΙΑΚΗ Α.Ε.Π.Ε.Υ.	03/09/2012
ΛΕΩΝ ΔΕΠΟΛΑΣ ΧΡΗΜΑΤΙΣΤΗΡΙΑΚΗ Α.Ε.Π.Ε.Υ.	01/04/2019
<b>ΕΥΔΑΠ (ΚΟ)</b>	<b>Κύρια Αγορά</b>
EUROBANK EQUITIES Α.Ε.Π.Ε.Υ.	10/06/2019
ΑΛΦΑ FINANCE ΑΕΠΕΥ	27/01/2020
<b>ΕΥΡΩΠΑΪΚΗ ΠΙΣΤΗ (ΚΟ)</b>	<b>Κύρια Αγορά</b>
EUROBANK EQUITIES Α.Ε.Π.Ε.Υ.	08/07/2019
ΠΑΝΤΕΛΑΚΗΣ ΧΡΗΜΑΤΙΣΤΗΡΙΑΚΗ Α.Ε.Π.Ε.Υ.	15/07/2019
<b>ΙΚΤΙΝΟΣ ΕΛΛΑΣ (ΚΟ)</b>	<b>Κύρια Αγορά</b>
EUROBANK EQUITIES Α.Ε.Π.Ε.Υ.	25/02/2019
ΑΛΦΑ FINANCE ΑΕΠΕΥ	01/04/2019
ΕΘΝΙΚΗ ΧΡΗΜΑΤΙΣΤΗΡΙΑΚΗ Α.Ε.Π.Ε.Υ.	02/01/1900
<b>ΙΝΤΡΑΛΟΤ (ΚΟ)</b>	<b>Κύρια Αγορά</b>
EUROBANK EQUITIES Α.Ε.Π.Ε.Υ.	01/06/2012
EUROXX ΧΡΗΜΑΤΙΣΤΗΡΙΑΚΗ Α.Ε.Π.Ε.Υ.	12/06/2017
ΠΕΙΡΑΙΩΣ Α.Ε.Π.Ε.Υ.	28/09/2009
<b>ΚΑΡΑΜΟΛΕΓΚΟΣ (ΚΟ)</b>	<b>Κύρια Αγορά</b>
EUROXX ΧΡΗΜΑΤΙΣΤΗΡΙΑΚΗ Α.Ε.Π.Ε.Υ.	04/10/2019
<b>ΚΛΟΥΚΙΝΑΣ - ΛΑΠΠΑΣ (ΚΟ)</b>	<b>Κύρια Αγορά</b>
ΒΕΤΑ ΧΡΗΜΑΤΙΣΤΗΡΙΑΚΗ Α.Ε.Π.Ε.Υ.	22/09/2014

**Πίνακας Μετοχών Υπό Ειδική Διαπραγμάτευση**

Χρεόγραφο	Κατηγορία Διαπραγμάτευσης
Ειδικός Διαπραγματευτής	Έναρξη Ειδικής Διαπραγμάτευσης
<b>ΚΡΙ - ΚΡΙ (ΚΟ)</b>	<b>Κύρια Αγορά</b>
EUROBANK EQUITIES Α.Ε.Π.Ε.Υ.	07/05/2018
ΛΕΩΝ ΔΕΠΟΛΑΣ ΧΡΗΜΑΤΙΣΤΗΡΙΑΚΗ Α.Ε.Π.Ε.Υ.	16/01/2017
<b>ΛΑΜΨΑ (ΚΟ)</b>	<b>Κύρια Αγορά</b>
ΛΕΩΝ ΔΕΠΟΛΑΣ ΧΡΗΜΑΤΙΣΤΗΡΙΑΚΗ Α.Ε.Π.Ε.Υ.	16/01/2017
<b>ΜΟΤΟΡ ΟΙΛ (ΚΟ)</b>	<b>Κύρια Αγορά</b>
MERIT ΧΡΗΜΑΤΙΣΤΗΡΙΑΚΗ Α.Ε.Π.Ε.Υ.	25/02/2019
ΕΘΝΙΚΗ ΧΡΗΜΑΤΙΣΤΗΡΙΑΚΗ Α.Ε.Π.Ε.Υ.	02/01/1900
ΕΛΛΗΝΟΑΜΕΡΙΚΑΝΙΚΗ ΧΡΗΜΑΤΙΣΤΗΡΙΑΚΗ ΑΕΠΕΥ	01/09/2014
ΛΕΩΝ ΔΕΠΟΛΑΣ ΧΡΗΜΑΤΙΣΤΗΡΙΑΚΗ Α.Ε.Π.Ε.Υ.	01/04/2019
ΠΕΙΡΑΙΩΣ Α.Ε.Π.Ε.Υ.	04/05/2015
<b>ΜΥΤΙΛΗΝΑΙΟΣ (ΚΟ)</b>	<b>Κύρια Αγορά</b>
EUROBANK EQUITIES Α.Ε.Π.Ε.Υ.	20/09/2017
MERIT ΧΡΗΜΑΤΙΣΤΗΡΙΑΚΗ Α.Ε.Π.Ε.Υ.	25/02/2019
ΑΛΦΑ FINANCE ΑΕΠΕΥ	15/04/2019
ΕΘΝΙΚΗ ΧΡΗΜΑΤΙΣΤΗΡΙΑΚΗ Α.Ε.Π.Ε.Υ.	02/01/1900
ΠΕΙΡΑΙΩΣ Α.Ε.Π.Ε.Υ.	04/05/2015
<b>ΟΛΠ (ΚΟ)</b>	<b>Κύρια Αγορά</b>
EUROBANK EQUITIES Α.Ε.Π.Ε.Υ.	06/02/2019
<b>ΟΠΑΠ (ΚΟ)</b>	<b>Κύρια Αγορά</b>
EUROBANK EQUITIES Α.Ε.Π.Ε.Υ.	22/10/2006
MERIT ΧΡΗΜΑΤΙΣΤΗΡΙΑΚΗ Α.Ε.Π.Ε.Υ.	20/03/2017
ΑΛΦΑ FINANCE ΑΕΠΕΥ	09/01/2006
ΕΘΝΙΚΗ ΧΡΗΜΑΤΙΣΤΗΡΙΑΚΗ Α.Ε.Π.Ε.Υ.	02/01/1900
ΕΛΛΗΝΟΑΜΕΡΙΚΑΝΙΚΗ ΧΡΗΜΑΤΙΣΤΗΡΙΑΚΗ ΑΕΠΕΥ	25/07/2014
ΠΕΙΡΑΙΩΣ Α.Ε.Π.Ε.Υ.	04/05/2015
<b>ΟΤΕ (ΚΟ)</b>	<b>Κύρια Αγορά</b>
EUROBANK EQUITIES Α.Ε.Π.Ε.Υ.	22/10/2006
MERIT ΧΡΗΜΑΤΙΣΤΗΡΙΑΚΗ Α.Ε.Π.Ε.Υ.	20/03/2017
ΑΛΦΑ FINANCE ΑΕΠΕΥ	09/01/2006
ΕΘΝΙΚΗ ΧΡΗΜΑΤΙΣΤΗΡΙΑΚΗ Α.Ε.Π.Ε.Υ.	02/01/1900
ΕΛΛΗΝΟΑΜΕΡΙΚΑΝΙΚΗ ΧΡΗΜΑΤΙΣΤΗΡΙΑΚΗ ΑΕΠΕΥ	25/07/2014
ΛΕΩΝ ΔΕΠΟΛΑΣ ΧΡΗΜΑΤΙΣΤΗΡΙΑΚΗ Α.Ε.Π.Ε.Υ.	20/04/2015
ΠΕΙΡΑΙΩΣ Α.Ε.Π.Ε.Υ.	08/09/2008
<b>ΠΑΠΟΥΤΣΑΝΗΣ (ΚΟ)</b>	<b>Κύρια Αγορά</b>
ΒΕΤΑ ΧΡΗΜΑΤΙΣΤΗΡΙΑΚΗ Α.Ε.Π.Ε.Υ.	25/11/2013
ΑΛΦΑ FINANCE ΑΕΠΕΥ	19/11/2018
<b>ΠΕΙΡΑΙΩΣ ΤΡΑΠΕΖΑ (ΚΟ)</b>	<b>Κύρια Αγορά</b>
EUROBANK EQUITIES Α.Ε.Π.Ε.Υ.	22/10/2006
EUROXX ΧΡΗΜΑΤΙΣΤΗΡΙΑΚΗ Α.Ε.Π.Ε.Υ.	15/02/2016
MERIT ΧΡΗΜΑΤΙΣΤΗΡΙΑΚΗ Α.Ε.Π.Ε.Υ.	16/09/2013
ΑΛΦΑ FINANCE ΑΕΠΕΥ	15/04/2019
ΕΘΝΙΚΗ ΧΡΗΜΑΤΙΣΤΗΡΙΑΚΗ Α.Ε.Π.Ε.Υ.	02/01/1900
ΕΛΛΗΝΟΑΜΕΡΙΚΑΝΙΚΗ ΧΡΗΜΑΤΙΣΤΗΡΙΑΚΗ ΑΕΠΕΥ	25/07/2014
ΛΕΩΝ ΔΕΠΟΛΑΣ ΧΡΗΜΑΤΙΣΤΗΡΙΑΚΗ Α.Ε.Π.Ε.Υ.	30/11/2018
ΠΕΙΡΑΙΩΣ Α.Ε.Π.Ε.Υ.	16/02/2009
<b>ΠΕΤΡΟΠΟΥΛΟΣ ΠΕΤΡΟΣ (ΚΟ)</b>	<b>Κύρια Αγορά</b>
EUROBANK EQUITIES Α.Ε.Π.Ε.Υ.	01/04/2019
ΠΑΝΤΕΛΑΚΗΣ ΧΡΗΜΑΤΙΣΤΗΡΙΑΚΗ Α.Ε.Π.Ε.Υ.	16/03/2020
<b>ΠΛΑΙΣΙΟ COMPUTERS (ΚΟ)</b>	<b>Κύρια Αγορά</b>
EUROBANK EQUITIES Α.Ε.Π.Ε.Υ.	02/03/2015
<b>ΠΛΑΣΤΙΚΑ ΘΡΑΚΗΣ (ΚΟ)</b>	<b>Κύρια Αγορά</b>
EUROBANK EQUITIES Α.Ε.Π.Ε.Υ.	26/03/2018
ΑΛΦΑ FINANCE ΑΕΠΕΥ	26/03/2018
<b>ΣΑΡΑΝΤΗΣ ΓΡ. (ΚΟ)</b>	<b>Κύρια Αγορά</b>
ΒΕΤΑ ΧΡΗΜΑΤΙΣΤΗΡΙΑΚΗ Α.Ε.Π.Ε.Υ.	14/05/2012
EUROBANK EQUITIES Α.Ε.Π.Ε.Υ.	24/10/2016
<b>ΣΠΥΡΟΥ ΑΓΡ. ΟΙΚ. (ΚΟ)</b>	<b>Κύρια Αγορά</b>
EUROBANK EQUITIES Α.Ε.Π.Ε.Υ.	02/09/2019
<b>ΤΕΡΝΑ ΕΝΕΡΓΕΙΑΚΗ (ΚΟ)</b>	<b>Κύρια Αγορά</b>
ΠΕΙΡΑΙΩΣ Α.Ε.Π.Ε.Υ.	09/12/2019

**Γνωστοποιήσεις Συναλλαγών - Κατάλογος Υπόχρεων Προσώπων**

Ημερομηνία Υποβολής [1]	Επωνυμία	Λόγος Υποβολής [2]	Υπόχρεος	Ιδιότητα Υποχρέου	Σχέση με τον Υπόχρεο	Ημερομηνία Συναλλαγής	Αγορά	Όγκος Συναλλαγών	Αξία Συναλλαγών	Φύση Συναλλαγής [3]	Είδος Χρηματικού μέσου	Παρατηρήσεις [4]

**Σημειώσεις Γνωστοποιήσεων Συναλλαγών**

Για περισσότερες πληροφορίες επί των γνωστοποιήσεων συναλλαγών επισκεφτείτε την ιστοσελίδα <http://athexgroup.gr/el/web/guest/companies-info-trade-notifications>

[1] - Η Ημερομηνία Υποβολής αφορά την Ημερομηνία που η Γνωστοποίηση παρελήφθει από το Χ.Α.

[2] - Λόγος Υποβολής: Α: Πρόσωπο που ασκεί Διευθυντικά καθήκοντα, Β: Πρόσωπο που έχει στενό δεσμό με πρόσωπο που ασκεί Διευθυντικά καθήκοντα.

[3] - Φύση Συναλλαγής: Α: Αγορά, Π: Πώληση.

[4] - Παρατηρήσεις: 1 - Λόγω Συμμετοχής σε ΑΜΚ, 2 - Λόγω Εξάσκησης Δικαιώματος Προαίρεσης αγοράς μετοχών που παρέχεται στο προσωπικό, 3 - Λόγω Δωρεάς, 4 - Λόγω Συγχώνευσης ή Διάσπασης κλπ, 5 - Λόγω Μετατροπής ή Ανταλλαγής Ομολογιών, 6 - Ανταλλαγή λόγω Προαιρετικής Δημόσιας Πρότασης.

Υποκείμενη Αγορά				Αγορά Παραγώγων													
Ανωτ Τιμή	Κατωτ Τιμή	Τιμή κλεισ.	Μεταβ.	Μήνας Παράδοσης	Ανοιγμα	Ανωτ Τιμή	Κατωτ Τιμή	Τελ Τιμή	Τιμή κλεισ.	Τελευταία ζήτηση	Τελευταία προσφορά	Τιμή Εκκαθάρισης <sup>1</sup>	Υψηλό ζωής	Χαμηλό ζωής	Πράξεις	Όγκος	Ανοικτές θέσεις
FTSE/X.A. Large Cap				(Μονάδα Διαπραγμάτευσης: 1 Μονάδα Δείκτη x 2€, Χρηματικός Διακανονισμός)													
1,528.50	1,483.35	1,527.83	2.95%	Απρίλιος 2020	1,508.00	1,533.00	1,487.25	1,533.00	1,533.00	---	---	---	2,324.00	---	213	2,057	2,449
				Μάιος 2020	1,488.00	1,534.00	1,482.00	1,534.00	1,534.00	---	---	---	1,534.00	---	193	1,790	772
				Ιούνιος 2020	1,509.50	1,509.50	1,499.25	1,499.25	1,499.25	---	---	---	1,509.50	---	4	60	---
				Σεπτέμβριος 2020	---	---	---	---	1,497.50	---	---	---	---	---	---	---	---
				Δεκέμβριος 2020	---	---	---	---	1,505.00	---	---	---	---	---	---	---	---
				Μάρτιος 2021	---	---	---	---	1,512.50	---	---	---	---	---	---	---	---

Σημειώσεις Παραγώγων

Τις τιμές εκκαθάρισης και τις τελικές ανοικτές θέσεις μπορείτε να τις ανακτήσετε στο ακόλουθο path <http://www.helex.gr/el/web/guest/statistics-end-of-day-derivatives>

Υποκείμενη Αγορά				Αγορά Παραγώγων										Ανοικτές θέσεις			
Ανωτ Τιμή	Κατωτ Τιμή	Τιμή κλεισ.	Μεταβ.	Μήνας Παράδοσης	Άνοιγμα	Ανωτ Τιμή	Κατωτ Τιμή	Τελ Τιμή	Τιμή κλεισ.	Τελευταία ζήτηση	Τελευταία προσφορά	Τιμή Εκκαθάρισης*	Υψηλό ζωής	Χαμηλό ζωής	Πράξεις	Όγκος	Ανοικτές θέσεις
(Μέγεθος Συμβολαίου: 100 Χρεόγραφα, Φυσική Παράδοση)																	
<b>ALPHA BANK (ΚΟ)</b>				Ιούνιος 2020	0.740	0.744	0.720	0.730	0.730	---	---	---	1.58	---	205	4,142	26,543
0.7424	0.718	0.7296	1.33%	Σεπτέμβριος 2020	---	---	---	---	0.726	---	---	---	---	---	---	---	---
				Δεκέμβριος 2020	---	---	---	---	0.730	---	---	---	---	---	---	---	---
				Μάρτιος 2021	---	---	---	---	0.734	---	---	---	---	---	---	---	---
(Μέγεθος Συμβολαίου: 100 Χρεόγραφα, Φυσική Παράδοση)																	
<b>ΑΤΤΙΚΑ BANK Α.Τ.Ε. (ΚΟ)</b>				Ιούνιος 2020	---	---	---	---	0.243	---	---	---	0.271	---	---	---	1,229
0.254	0.235	0.24	-0.83%	Σεπτέμβριος 2020	---	---	---	---	0.244	---	---	---	---	---	---	---	---
				Δεκέμβριος 2020	---	---	---	---	0.245	---	---	---	---	---	---	---	---
				Μάρτιος 2021	---	---	---	---	0.247	---	---	---	---	---	---	---	---
(Μέγεθος Συμβολαίου: 100 Χρεόγραφα, Φυσική Παράδοση)																	
<b>CENERGY HOLDINGS (ΚΑ)</b>				Ιούνιος 2020	0.838	0.900	0.826	0.890	0.890	---	---	---	1.01	---	19	42	2,576
0.9	0.812	0.898	12.96%	Σεπτέμβριος 2020	---	---	---	---	0.802	---	---	---	---	---	---	---	---
				Δεκέμβριος 2020	---	---	---	---	0.806	---	---	---	---	---	---	---	---
				Μάρτιος 2021	---	---	---	---	0.810	---	---	---	---	---	---	---	---
(Μέγεθος Συμβολαίου: 100 Χρεόγραφα, Φυσική Παράδοση)																	
<b>COCA-COLA HBC AG (ΚΟ)</b>				Ιούνιος 2020	22.98	23.16	22.90	23.16	23.16	---	---	---	28.10	---	10	28	241
23.28	22.15	23	3.84%	Σεπτέμβριος 2020	---	---	---	---	22.35	---	---	35.15	---	---	---	2	
				Δεκέμβριος 2020	---	---	---	---	22.46	---	---	---	---	---	---	---	---
				Μάρτιος 2021	---	---	---	---	22.57	---	---	---	---	---	---	---	---
(Μέγεθος Συμβολαίου: 100 Χρεόγραφα, Φυσική Παράδοση)																	
<b>EUROBANK HOLDINGS (ΚΟ)</b>				Ιούνιος 2020	0.406	0.415	0.395	0.405	0.405	---	---	---	0.820	---	236	5,711	44,816
0.408	0.3954	0.4	0.00%	Σεπτέμβριος 2020	0.402	0.402	0.402	0.402	0.402	---	---	0.402	---	1	5	---	
				Δεκέμβριος 2020	---	---	---	---	0.406	---	---	---	---	---	---	---	---
				Μάρτιος 2021	---	---	---	---	0.408	---	---	---	---	---	---	---	---
(Μέγεθος Συμβολαίου: 100 Χρεόγραφα, Φυσική Παράδοση)																	
<b>FOURLIS ΣΥΜΜΕΤΟΧΩΝ (ΚΟ)</b>				Ιούνιος 2020	3.26	3.30	3.17	3.30	3.30	---	---	---	4.36	---	43	158	276
3.285	3.125	3.28	2.66%	Σεπτέμβριος 2020	---	---	---	---	3.22	---	---	---	---	---	---	---	
				Δεκέμβριος 2020	---	---	---	---	3.24	---	---	---	---	---	---	---	---
				Μάρτιος 2021	---	---	---	---	3.26	---	---	---	---	---	---	---	---
(Μέγεθος Συμβολαίου: 100 Χρεόγραφα, Φυσική Παράδοση)																	
<b>INTRACOM HOLDINGS (ΚΟ)</b>				Ιούνιος 2020	0.440	0.459	0.440	0.459	0.459	---	---	---	0.546	---	9	31	1,640
0.46	0.43	0.454	0.89%	Σεπτέμβριος 2020	---	---	---	---	0.454	---	---	---	---	---	---	---	
				Δεκέμβριος 2020	---	---	---	---	0.456	---	---	---	---	---	---	---	---
				Μάρτιος 2021	---	---	---	---	0.459	---	---	---	---	---	---	---	---

**Σημειώσεις Παραγώγων**

Τις τιμές εκκαθάρισης και τις τελικές ανοικτές θέσεις μπορείτε να τις ανακτήσετε στο ακόλουθο path <http://www.helex.gr/el/web/guest/statistics-end-of-day-derivatives>

Υποκείμενη Αγορά				Αγορά Παραγώγων										Ανοικτές θέσεις			
Ανωτ Τιμή	Κατωτ Τιμή	Τιμή κλεισ.	Μεταβ.	Μήνας Παράδοσης	Άνοιγμα	Ανωτ Τιμή	Κατωτ Τιμή	Τελ Τιμή	Τιμή κλεισ.	Τελευταία ζήτηση	Τελευταία προσφορά	Τιμή Εκκαθάρισης*	Υψηλό ζωής	Χαμηλό ζωής	Πράξεις	Όγκος	Ανοικτές θέσεις
(Μέγεθος Συμβολαίου: 100 Χρεόγραφα, Φυσική Παράδοση)																	
<b>JUMBO (ΚΟ)</b>				Ιούνιος 2020	14.30	15.25	14.11	15.25	15.25	---	---	---	16.30	---	10	26	164
15.05	14.08	15.01	4.38%	Σεπτέμβριος 2020	---	---	---	---	14.51	---	---	---	---	---	---	---	---
				Δεκέμβριος 2020	---	---	---	---	14.58	---	---	---	---	---	---	---	---
				Μάρτιος 2021	---	---	---	---	14.65	---	---	---	---	---	---	---	---
(Μέγεθος Συμβολαίου: 100 Χρεόγραφα, Φυσική Παράδοση)																	
<b>LAMDA DEVELOPMENT(ΚΟ)</b>				Ιούνιος 2020	5.94	6.06	5.94	5.99	5.99	---	---	---	7.22	---	16	30	761
6.07	5.8	5.98	3.10%	Σεπτέμβριος 2020	---	---	---	---	5.85	---	---	---	---	---	---	---	---
				Δεκέμβριος 2020	---	---	---	---	5.88	---	---	---	---	---	---	---	---
				Μάρτιος 2021	---	---	---	---	5.91	---	---	---	---	---	---	---	---
(Μέγεθος Συμβολαίου: 100 Χρεόγραφα, Φυσική Παράδοση)																	
<b>MARFIN INVESTMENT GROUP (ΚΟ)</b>				Ιούνιος 2020	0.070	0.072	0.069	0.071	0.071	---	---	---	0.133	---	34	1,557	40,681
0.07	0.0676	0.0696	1.61%	Σεπτέμβριος 2020	---	---	---	---	0.069	---	---	---	---	---	---	---	---
				Δεκέμβριος 2020	---	---	---	---	0.069	---	---	---	---	---	---	---	---
				Μάρτιος 2021	---	---	---	---	0.070	---	---	---	---	---	---	---	---
(Μέγεθος Συμβολαίου: 100 Χρεόγραφα, Φυσική Παράδοση)																	
<b>TITAN CEMENT (ΚΑ)</b>				Ιούνιος 2020	11.35	12.08	11.00	12.08	12.08	---	---	---	16.40	---	44	101	331
12.08	10.96	12.08	9.82%	Σεπτέμβριος 2020	---	---	---	---	11.10	---	---	---	---	---	---	---	---
				Δεκέμβριος 2020	---	---	---	---	11.15	---	---	---	---	---	---	---	---
				Μάρτιος 2021	---	---	---	---	11.21	---	---	---	---	---	---	---	---
(Μέγεθος Συμβολαίου: 100 Χρεόγραφα, Φυσική Παράδοση)																	
<b>VOHALCO SA/NV (ΚΑ)</b>				Ιούνιος 2020	1.99	2.13	1.98	2.13	2.13	---	---	---	2.32	---	45	126	2,410
2.14	1.99	2.14	9.86%	Σεπτέμβριος 2020	---	---	---	---	1.97	---	---	---	---	---	---	---	---
				Δεκέμβριος 2020	---	---	---	---	1.98	---	---	---	---	---	---	---	---
				Μάρτιος 2021	---	---	---	---	1.99	---	---	---	---	---	---	---	---
(Μέγεθος Συμβολαίου: 100 Χρεόγραφα, Φυσική Παράδοση)																	
<b>ΑΔΜΗΕ ΣΥΜΜΕΤΟΧΩΝ Α.Ε. (ΚΟ)</b>				Ιούνιος 2020	2.06	2.10	2.06	2.10	2.10	---	---	---	2.75	---	33	338	2,567
2.1	2.045	2.1	2.94%	Σεπτέμβριος 2020	---	---	---	---	2.06	---	---	---	---	---	---	---	---
				Δεκέμβριος 2020	---	---	---	---	2.07	---	---	---	---	---	---	---	---
				Μάρτιος 2021	---	---	---	---	2.08	---	---	---	---	---	---	---	---
(Μέγεθος Συμβολαίου: 100 Χρεόγραφα, Φυσική Παράδοση)																	
<b>ΓΕΚ ΤΕΡΝΑ (ΚΟ)</b>				Ιούνιος 2020	5.51	5.80	5.50	5.80	5.80	---	---	---	7.26	---	57	143	2,513
5.79	5.45	5.79	4.89%	Σεπτέμβριος 2020	---	---	---	---	5.57	---	---	---	---	---	---	---	---
				Δεκέμβριος 2020	---	---	---	---	5.60	---	---	---	---	---	---	---	---
				Μάρτιος 2021	---	---	---	---	5.63	---	---	---	---	---	---	---	---

**Σημειώσεις Παραγώγων**

Τις τιμές εκκαθάρισης και τις τελικές ανοικτές θέσεις μπορείτε να τις ανακτήσετε στο ακόλουθο path <http://www.helex.gr/el/web/guest/statistics-end-of-day-derivatives>



Υποκείμενη Αγορά				Αγορά Παραγώγων										Ανοικτές θέσεις			
Ανωτ Τιμή	Κατωτ Τιμή	Τιμή κλεισ.	Μεταβ.	Μήνας Παράδοσης	Άνοιγμα	Ανωτ Τιμή	Κατωτ Τιμή	Τελ Τιμή	Τιμή κλεισ.	Τελευταία ζήτηση	Τελευταία προσφορά	Τιμή Εκκαθάρισης*	Υψηλό ζωής	Χαμηλό ζωής	Πράξεις	Όγκος	Ανοικτές θέσεις
(Μέγεθος Συμβολαίου: 100 Χρεόγραφα, Φυσική Παράδοση)																	
<b>ΔΕΗ (ΚΟ)</b>				Ιούνιος 2020	2.60	2.66	2.58	2.65	2.65	---	---	---	3.85	---	99	741	5,732
2.65	2.556	2.64	3.69%	Σεπτέμβριος 2020	---	---	---	---	2.57	---	---	---	---	---	---	---	---
				Δεκέμβριος 2020	---	---	---	---	2.58	---	---	---	---	---	---	---	---
				Μάρτιος 2021	---	---	---	---	2.59	---	---	---	---	---	---	---	---
(Μέγεθος Συμβολαίου: 100 Χρεόγραφα, Φυσική Παράδοση)																	
<b>ΕΘΝΙΚΗ ΤΡΑΠΕΖΑ (ΚΟ)</b>				Ιούνιος 2020	1.28	1.31	1.27	1.28	1.28	---	---	---	2.48	---	199	3,184	18,097
1.31	1.2725	1.281	0.67%	Σεπτέμβριος 2020	---	---	---	---	1.28	---	---	0.939	---	---	---	---	3
				Δεκέμβριος 2020	---	---	---	---	1.29	---	---	---	---	---	---	---	---
				Μάρτιος 2021	---	---	---	---	1.30	---	---	---	---	---	---	---	---
(Μέγεθος Συμβολαίου: 100 Χρεόγραφα, Φυσική Παράδοση)																	
<b>ΕΛΛΑΚΤΩΡ (ΚΟ)</b>				Ιούνιος 2020	0.832	0.976	0.810	0.971	0.971	---	---	---	1.52	---	287	2,226	10,027
0.978	0.81	0.9755	20.73%	Σεπτέμβριος 2020	---	---	---	---	0.815	---	---	---	---	---	---	---	---
				Δεκέμβριος 2020	---	---	---	---	0.819	---	---	---	---	---	---	---	---
				Μάρτιος 2021	---	---	---	---	0.823	---	---	---	---	---	---	---	---
(Μέγεθος Συμβολαίου: 100 Χρεόγραφα, Φυσική Παράδοση)																	
<b>ΕΛΛΗΝ. ΧΡΗΜΑΤΙΣΤΗΡΙΑ-Χ.Α. (ΚΟ)</b>				Ιούνιος 2020	3.44	3.52	3.38	3.48	3.48	---	---	---	3.93	---	42	111	1,430
3.56	3.4	3.495	2.79%	Σεπτέμβριος 2020	---	---	---	---	3.43	---	---	---	---	---	---	---	---
				Δεκέμβριος 2020	---	---	---	---	3.45	---	---	---	---	---	---	---	---
				Μάρτιος 2021	---	---	---	---	3.46	---	---	---	---	---	---	---	---
(Μέγεθος Συμβολαίου: 100 Χρεόγραφα, Φυσική Παράδοση)																	
<b>ΕΛΛΗΝΙΚΑ ΠΕΤΡΕΛΑΙΑ (ΚΟ)</b>				Ιούνιος 2020	6.06	6.11	5.97	6.11	6.11	---	---	---	6.80	---	8	17	1,325
6.17	5.91	6.17	3.52%	Σεπτέμβριος 2020	---	---	---	---	6.01	---	---	---	---	---	---	---	---
				Δεκέμβριος 2020	---	---	---	---	6.04	---	---	---	---	---	---	---	---
				Μάρτιος 2021	---	---	---	---	6.07	---	---	---	---	---	---	---	---
(Μέγεθος Συμβολαίου: 100 Χρεόγραφα, Φυσική Παράδοση)																	
<b>ΕΥΔΑΠ (ΚΟ)</b>				Ιούνιος 2020	6.46	6.76	6.46	6.76	6.76	---	---	---	6.99	---	10	30	132
6.85	6.4	6.8	6.75%	Σεπτέμβριος 2020	---	---	---	---	6.43	---	---	---	---	---	---	---	---
				Δεκέμβριος 2020	---	---	---	---	6.46	---	---	---	---	---	---	---	---
				Μάρτιος 2021	---	---	---	---	6.49	---	---	---	---	---	---	---	---
(Μέγεθος Συμβολαίου: 100 Χρεόγραφα, Φυσική Παράδοση)																	
<b>ΙΝΤΡΑΛΟΤ (ΚΟ)</b>				Ιούνιος 2020	---	---	---	---	0.167	---	---	---	0.180	---	---	---	1,128
0.17	0.1604	0.1648	-0.84%	Σεπτέμβριος 2020	---	---	---	---	0.168	---	---	---	---	---	---	---	---
				Δεκέμβριος 2020	---	---	---	---	0.169	---	---	---	---	---	---	---	---
				Μάρτιος 2021	---	---	---	---	0.169	---	---	---	---	---	---	---	---

**Σημειώσεις Παραγώγων**

Τις τιμές εκκαθάρισης και τις τελικές ανοικτές θέσεις μπορείτε να τις ανακτήσετε στο ακόλουθο path <http://www.helex.gr/el/web/guest/statistics-end-of-day-derivatives>

Υποκείμενη Αγορά				Αγορά Παραγώγων													
Ανωτ Τιμή	Κατωτ Τιμή	Τιμή κλεισ.	Μεταβ.	Μήνας Παράδοσης	Άνοιγμα	Ανωτ Τιμή	Κατωτ Τιμή	Τελ Τιμή	Τιμή κλεισ.	Τελευταία ζήτηση	Τελευταία προσφορά	Τιμή Εκκαθάρισης*	Υψηλό ζωής	Χαμηλό ζωής	Πράξεις	Όγκος	Ανοικτές θέσεις
(Μέγεθος Συμβολαίου: 100 Χρεόγραφα, Φυσική Παράδοση)																	
<b>ΜΟΤΟΡ ΟΪΛ (ΚΟ)</b>				Ιούνιος 2020	14.10	14.10	14.00	14.08	14.08	---	---	---	16.33	---	3	3	128
14.68	13.93	14.68	3.02%	Σεπτέμβριος 2020	---	---	---	---	14.38	---	---	---	---	---	---	---	---
				Δεκέμβριος 2020	---	---	---	---	14.45	---	---	---	---	---	---	---	---
				Μάρτιος 2021	---	---	---	---	14.52	---	---	---	---	---	---	---	---
(Μέγεθος Συμβολαίου: 100 Χρεόγραφα, Φυσική Παράδοση)																	
<b>ΜΥΤΙΑΛΗΝΑΙΟΣ (ΚΟ)</b>				Ιούνιος 2020	6.66	6.83	6.50	6.81	6.81	---	---	---	9.00	---	81	249	3,500
6.84	6.44	6.81	4.61%	Σεπτέμβριος 2020	---	---	---	---	6.57	---	---	---	---	---	---	---	---
				Δεκέμβριος 2020	---	---	---	---	6.60	---	---	---	---	---	---	---	---
				Μάρτιος 2021	---	---	---	---	6.63	---	---	---	---	---	---	---	---
(Μέγεθος Συμβολαίου: 100 Χρεόγραφα, Φυσική Παράδοση)																	
<b>ΟΛΠ (ΚΟ)</b>				Ιούνιος 2020	16.55	16.70	16.52	16.70	16.70	---	---	---	19.60	---	4	13	143
16.68	16.28	16.6	1.97%	Σεπτέμβριος 2020	---	---	---	---	16.43	---	---	---	---	---	---	---	---
				Δεκέμβριος 2020	---	---	---	---	16.51	---	---	---	---	---	---	---	---
				Μάρτιος 2021	---	---	---	---	16.59	---	---	---	---	---	---	---	---
(Μέγεθος Συμβολαίου: 100 Χρεόγραφα, Φυσική Παράδοση)																	
<b>ΟΠΑΠ (ΚΟ)</b>				Ιούνιος 2020	7.28	7.32	7.14	7.29	7.29	---	---	---	8.99	---	62	289	1,688
7.33	7.12	7.25	0.69%	Σεπτέμβριος 2020	---	---	---	---	7.26	---	---	6.15	---	---	---	---	2
				Δεκέμβριος 2020	---	---	---	---	7.30	---	---	---	---	---	---	---	---
				Μάρτιος 2021	---	---	---	---	7.34	---	---	---	---	---	---	---	---
(Μέγεθος Συμβολαίου: 100 Χρεόγραφα, Φυσική Παράδοση)																	
<b>ΟΤΕ (ΚΟ)</b>				Ιούνιος 2020	11.90	11.94	11.67	11.87	11.87	---	---	---	12.80	---	40	188	1,595
11.97	11.65	11.89	0.08%	Σεπτέμβριος 2020	---	---	---	---	11.99	---	---	11.01	---	---	---	---	1
				Δεκέμβριος 2020	---	---	---	---	12.05	---	---	---	---	---	---	---	---
				Μάρτιος 2021	---	---	---	---	12.11	---	---	---	---	---	---	---	---
(Μέγεθος Συμβολαίου: 100 Χρεόγραφα, Φυσική Παράδοση)																	
<b>ΠΕΙΡΑΙΩΣ ΤΡΑΠΕΖΑ (ΚΟ)</b>				Ιούνιος 2020	1.36	1.38	1.33	1.37	1.37	---	---	---	2.14	---	85	1,558	10,067
1.39	1.3505	1.36	1.49%	Σεπτέμβριος 2020	---	---	---	---	1.35	---	---	---	---	---	---	---	---
				Δεκέμβριος 2020	---	---	---	---	1.36	---	---	---	---	---	---	---	---
				Μάρτιος 2021	---	---	---	---	1.37	---	---	---	---	---	---	---	---
(Μέγεθος Συμβολαίου: 102 Χρεόγραφα, Φυσική Παράδοση)																	
<b>ΤΕΡΝΑ ΕΝΕΡΓΕΙΑΚΗ (ΚΟ)</b>				Ιούνιος 2020	7.86	8.10	7.86	8.10	8.10	---	---	---	8.10	---	15	121	3,032
8.19	7.82	8.19	3.80%	Σεπτέμβριος 2020	---	---	---	---	7.96	---	---	---	---	---	---	---	---
				Δεκέμβριος 2020	---	---	---	---	8.00	---	---	---	---	---	---	---	---
				Μάρτιος 2021	---	---	---	---	8.04	---	---	---	---	---	---	---	---

**Σημειώσεις Παραγώγων**

Τις τιμές εκκαθάρισης και τις τελικές ανοικτές θέσεις μπορείτε να τις ανακτήσετε στο ακόλουθο path <http://www.helex.gr/el/web/guest/statistics-end-of-day-derivatives>

FTSE/X.A. Large Cap

(Μονάδα Διαπραγμάτευσης: 1 Μονάδα Δείκτη x 2€ - Τρόπος Εξάσκησης: Ευρωπαϊκός, Χρηματικός Διακανονισμός)

Τιμή Εξάσκησης	Δικαιώματα Αγοράς													Δικαιώματα Πώλησης																		
	Απρίλιος 2020						Απρίλιος 2020						Λοιποί Μήνες		Απρίλιος 2020						Απρίλιος 2020						Λοιποί Μήνες		Τιμή Εξάσκησης			
	Άνοιγμα	Ανιψ. Τιμή	Κατωτ. Τιμή	Τελ. Τιμή	Τιμή κλεισ.	Όγκος	Άνοιγ. θέσεις	Άνοιγμα	Ανιψ. Τιμή	Κατωτ. Τιμή	Τελ. Τιμή	Τιμή κλεισ.	Όγκος	Άνοιγ. θέσεις	Όγκος	Άνοιγ. θέσεις	Άνοιγμα	Ανιψ. Τιμή	Κατωτ. Τιμή	Τελ. Τιμή	Τιμή κλεισ.	Όγκος	Άνοιγ. θέσεις	Όγκος	Άνοιγ. θέσεις	Όγκος						
1,050	0.00	0.00	0.00	-	436.00	-	-	-	-	-	-	-	-	-	-	-	0.00	0.00	0.00	-	0.02	-	-	-	-	-	-	-		1,050		
1,075	0.00	0.00	0.00	-	411.00	-	-	0.00	0.00	0.00	-	411.00	-	-	-	-	0.00	0.00	0.00	-	0.04	-	-	0.00	0.00	0.00	-	0.04	-	-	1,075	
1,100	0.00	0.00	0.00	-	386.00	-	-	0.00	0.00	0.00	-	386.00	-	-	-	-	0.00	0.00	0.00	-	0.10	-	-	0.00	0.00	0.00	-	0.10	-	-	1,100	
1,125	0.00	0.00	0.00	-	361.00	-	-	0.00	0.00	0.00	-	361.00	-	-	-	-	0.00	0.00	0.00	-	0.01	-	-	0.00	0.00	0.00	-	0.01	-	-	1,125	
1,150	0.00	0.00	0.00	-	336.00	-	-	0.00	0.00	0.00	-	336.00	-	-	-	-	0.00	0.00	0.00	-	0.01	-	-	0.00	0.00	0.00	-	0.01	-	-	1,150	
1,175	0.00	0.00	0.00	-	311.00	-	-	0.00	0.00	0.00	-	311.00	-	-	-	-	0.00	0.00	0.00	-	0.02	-	-	0.00	0.00	0.00	-	0.02	-	-	1,175	
1,200	0.00	0.00	0.00	-	286.00	-	-	0.00	0.00	0.00	-	286.00	-	-	-	-	0.00	0.00	0.00	-	0.05	-	-	0.00	0.00	0.00	-	0.05	-	-	1,200	
1,225	0.00	0.00	0.00	-	261.00	-	-	-	-	-	-	-	-	-	-	-	0.00	0.00	0.00	-	0.13	-	-	-	-	-	-	-	-	-	1,225	
1,250	0.00	0.00	0.00	-	236.00	-	-	-	-	-	-	-	-	-	-	-	0.00	0.00	0.00	-	0.30	-	-	-	-	-	-	-	-	-	1,250	
1,275	0.00	0.00	0.00	-	211.00	-	40	-	-	-	-	-	-	-	-	-	0.00	0.00	0.00	-	0.66	-	20	-	-	-	-	-	-	-	1,275	
1,300	0.00	0.00	0.00	-	187.00	-	-	-	-	-	-	-	-	-	-	-	0.00	0.00	0.00	-	1.40	-	44	-	-	-	-	-	-	-	1,300	
1,325	0.00	0.00	0.00	-	163.00	-	1	-	-	-	-	-	-	-	-	-	0.00	0.00	0.00	-	2.60	-	11	-	-	-	-	-	-	-	1,325	
1,350	145.00	145.00	145.00	145.00	145.00	1	20	-	-	-	-	-	-	-	-	-	0.00	145.00	0.00	-	4.60	-	40	-	-	-	-	-	-	-	1,350	
1,375	0.00	0.00	0.00	-	118.00	-	2	-	-	-	-	-	-	-	-	-	0.00	0.00	0.00	-	7.70	-	20	-	-	-	-	-	-	-	1,375	
1,400	108.00	108.00	108.00	108.00	108.00	1	59	-	-	-	-	-	-	-	-	-	0.00	108.00	0.00	-	12.25	-	20	-	-	-	-	-	-	-	1,400	
1,425	0.00	0.00	0.00	-	79.50	-	39	-	-	-	-	-	-	-	-	-	0.00	0.00	0.00	-	18.75	-	20	-	-	-	-	-	-	-	1,425	
1,450	51.00	67.00	51.00	67.00	67.00	2	1	-	-	-	-	-	-	-	-	-	0.00	67.00	0.00	-	27.25	-	20	-	-	-	-	-	-	-	1,450	
1,475	33.00	55.50	33.00	55.50	55.50	2	1	-	-	-	-	-	-	-	-	-	0.00	55.50	0.00	-	38.00	-	-	-	-	-	-	-	-	-	-	1,475
1,500	0.00	0.00	0.00	-	36.75	-	44	-	-	-	-	-	-	-	-	-	0.00	0.00	0.00	-	51.00	-	-	-	-	-	-	-	-	-	-	1,500
1,525	0.00	0.00	0.00	-	27.00	-	28	-	-	-	-	-	-	-	-	-	0.00	0.00	0.00	-	66.00	-	-	-	-	-	-	-	-	-	-	1,525
1,550	0.00	0.00	0.00	-	19.25	-	6	-	-	-	-	-	-	-	-	-	0.00	0.00	0.00	-	83.50	-	-	-	-	-	-	-	-	-	-	1,550
1,575	0.00	0.00	0.00	-	13.50	-	25	-	-	-	-	-	-	-	-	-	0.00	0.00	0.00	-	103.00	-	20	-	-	-	-	-	-	-	-	1,575
1,600	0.00	0.00	0.00	-	9.10	-	-	-	-	-	-	-	-	-	-	-	0.00	0.00	0.00	-	123.00	-	20	-	-	-	-	-	-	-	-	1,600
1,625	0.00	0.00	0.00	-	6.00	-	3	-	-	-	-	-	-	-	-	-	0.00	0.00	0.00	-	145.00	-	1	-	-	-	-	-	-	-	-	1,625
1,650	0.00	0.00	0.00	-	3.90	-	7	-	-	-	-	-	-	-	-	-	0.00	0.00	0.00	-	168.00	-	20	-	-	-	-	-	-	-	-	1,650
1,675	0.00	0.00	0.00	-	2.40	-	1	-	-	-	-	-	-	-	-	-	0.00	0.00	0.00	-	192.00	-	-	-	-	-	-	-	-	-	-	1,675
1,700	0.00	0.00	0.00	-	1.50	-	1	-	-	-	-	-	-	-	-	-	0.00	0.00	0.00	-	216.00	-	-	-	-	-	-	-	-	-	-	1,700
1,725	0.00	0.00	0.00	-	0.88	-	-	-	-	-	-	-	-	-	-	-	0.00	0.00	0.00	-	240.00	-	-	-	-	-	-	-	-	-	-	1,725
1,750	0.00	0.00	0.00	-	0.51	-	1	-	-	-	-	-	-	-	-	-	0.00	0.00	0.00	-	265.00	-	20	-	-	-	-	-	-	-	-	1,750
1,775	0.00	0.00	0.00	-	0.29	-	-	-	-	-	-	-	-	-	-	-	0.00	0.00	0.00	-	289.00	-	-	-	-	-	-	-	-	-	-	1,775
1,800	0.00	0.00	0.00	-	0.16	-	10	-	-	-	-	-	-	-	-	-	0.00	0.00	0.00	-	314.00	-	-	-	-	-	-	-	-	-	-	1,800
1,825	0.00	0.00	0.00	-	0.09	-	-	-	-	-	-	-	-	-	-	-	0.00	0.00	0.00	-	339.00	-	40	-	-	-	-	-	-	-	-	1,825
1,850	0.00	0.00	0.00	-	0.05	-	60	-	-	-	-	-	-	-	-	-	0.00	0.00	0.00	-	364.00	-	-	-	-	-	-	-	-	-	-	1,850
1,875	0.00	0.00	0.00	-	0.02	-	20	-	-	-	-	-	-	-	-	-	0.00	0.00	0.00	-	389.00	-	-	-	-	-	-	-	-	-	-	1,875
1,900	0.00	0.00	0.00	-	0.01	-	40	-	-	-	-	-	-	-	-	-	0.00	0.00	0.00	-	414.00	-	41	-	-	-	-	-	-	-	-	1,900
1,925	0.00	0.00	0.00	-	0.01	-	40	-	-	-	-	-	-	-	-	-	0.00	0.00	0.00	-	439.00	-	-	-	-	-	-	-	-	-	-	1,925

FTSE/X.A. Large Cap

(Μονάδα Διαπραγμάτευσης: 1 Μονάδα Δείκτη x 2€ - Τρόπος Εξάσκησης: Ευρωπαϊκός, Χρηματικός Διακανονισμός)

Τιμή Εξάσκησης	Δικαιώματα Αγοράς													Δικαιώματα Πώλησης															
	Απρίλιος 2020						Απρίλιος 2020						Λοιποί Μήνες		Απρίλιος 2020						Απρίλιος 2020						Λοιποί Μήνες		Τιμή Εξάσκησης
	Άνοιγμα	Ανιψ. Τιμή	Κατωτ. Τιμή	Τελ. Τιμή	Τιμή κλεισ.	Όγκος	Άνοιγμα	Ανιψ. Τιμή	Κατωτ. Τιμή	Τελ. Τιμή	Τιμή κλεισ.	Όγκος	Άνοιγ. θέσεις	Όγκος	Άνοιγ. θέσεις	Άνοιγμα	Ανιψ. Τιμή	Κατωτ. Τιμή	Τελ. Τιμή	Τιμή κλεισ.	Όγκος	Άνοιγ. θέσεις	Όγκος	Άνοιγ. θέσεις	Όγκος	Άνοιγ. θέσεις			
1,950	0.00	0.00	0.00	-	0.01	-	40	-	-	-	-	-	-	-	-	0.00	0.00	0.00	-	464.00	-	40	-	-	-	-	-	-	
1,975	0.00	0.00	0.00	-	0.01	-	60	-	-	-	-	-	-	-	-	0.00	0.00	0.00	-	489.00	-	60	-	-	-	-	-	-	1,975
2,000	0.00	0.00	0.00	-	0.01	-	80	-	-	-	-	-	-	-	-	0.00	0.00	0.00	-	514.00	-	20	-	-	-	-	-	-	2,000
2,050	0.00	0.00	0.00	-	0.01	-	61	-	-	-	-	-	-	-	-	0.00	0.00	0.00	-	564.00	-	-	-	-	-	-	-	-	2,050
2,100	0.00	0.00	0.00	-	0.01	-	40	-	-	-	-	-	-	-	-	0.00	0.00	0.00	-	614.00	-	21	-	-	-	-	-	-	2,100
2,150	0.00	0.00	0.00	-	0.01	-	-	-	-	-	-	-	-	-	-	0.00	0.00	0.00	-	664.00	-	20	-	-	-	-	-	-	2,150
2,200	0.00	0.00	0.00	-	0.01	-	-	-	-	-	-	-	-	-	-	0.00	0.00	0.00	-	714.00	-	20	-	-	-	-	-	-	2,200
2,250	0.00	0.00	0.00	-	0.01	-	-	-	-	-	-	-	-	-	-	0.00	0.00	0.00	-	764.00	-	-	-	-	-	-	-	-	2,250
2,300	0.00	0.00	0.00	-	0.01	-	-	-	-	-	-	-	-	-	-	0.00	0.00	0.00	-	814.00	-	-	-	-	-	-	-	-	2,300
2,350	0.00	0.00	0.00	-	0.01	-	-	-	-	-	-	-	-	-	-	0.00	0.00	0.00	-	864.00	-	-	-	-	-	-	-	-	2,350
2,400	0.00	0.00	0.00	-	0.01	-	-	-	-	-	-	-	-	-	-	0.00	0.00	0.00	-	914.00	-	-	-	-	-	-	-	-	2,400
2,450	0.00	0.00	0.00	-	0.06	-	-	-	-	-	-	-	-	-	-	0.00	0.00	0.00	-	964.00	-	-	-	-	-	-	-	-	2,450
2,500	0.00	0.00	0.00	-	0.04	-	-	-	-	-	-	-	-	-	-	0.00	0.00	0.00	-	1,014.00	-	-	-	-	-	-	-	-	2,500
2,550	0.00	0.00	0.00	-	0.03	-	-	-	-	-	-	-	-	-	-	0.00	0.00	0.00	-	1,064.00	-	-	-	-	-	-	-	-	2,550
2,600	0.00	0.00	0.00	-	0.02	-	-	-	-	-	-	-	-	-	-	0.00	0.00	0.00	-	1,114.00	-	-	-	-	-	-	-	-	2,600
<b>Σύνολο:</b>						6	730					0	0	0	422							0	538			0	0	20	305
<b>Αριθμός Πράξεων:</b>						6						0	0	0								0			0	0	1		

ALPHA BANK (KO)

(Μέγεθος Συμβολαίου: 100 Χρέογραφα, Τρόπος Εξάσκησης: Αμερικάνικος, Φυσική Παράδοση)

Τιμή Εξάσκησης	Δικαιώματα Αγοράς												Δικαιώματα Πώλησης															
	Απρίλιος 2020						Απρίλιος 2020						Λοιποί Μήνες		Απρίλιος 2020						Λοιποί Μήνες		Τιμή Εξάσκησης					
	Άνοιγμα	Ανιγ. Τιμή	Καπιτ. Τιμή	Τελ. Τιμή	Τιμή κλεισ.	Όγκος	Άνοιγμα	Ανιγ. Τιμή	Καπιτ. Τιμή	Τελ. Τιμή	Τιμή κλεισ.	Όγκος	Άνοιγ. θέσεις	Όγκος	Άνοιγ. θέσεις	Άνοιγμα	Ανιγ. Τιμή	Καπιτ. Τιμή	Τελ. Τιμή	Τιμή κλεισ.	Όγκος	Άνοιγ. θέσεις		Όγκος	Άνοιγ. θέσεις			
0.300	0.000	0.000	0.000	0.420	-	-										0.000	0.000	0.000	0.001	-	-							
0.350	0.000	0.000	0.000	0.370	-	-										0.000	0.000	0.000	0.001	-	-							0.004
0.400	0.000	0.000	0.000	0.320	-	-										0.000	0.000	0.000	0.002	-	-							0.004
0.450	0.000	0.000	0.000	0.270	-	-										0.000	0.000	0.000	0.002	-	-							0.005
0.500	0.000	0.000	0.000	0.221	-	-	0.000	0.000	0.000	0.221	-	-				0.000	0.000	0.000	0.001	-	-	0.000	0.000	0.000	0.001	-	-	0.005
0.550	0.000	0.000	0.000	0.173	-	-	0.000	0.000	0.000	0.173	-	-				0.000	0.000	0.000	0.003	-	-	0.000	0.000	0.000	0.003	-	-	0.006
0.600	0.000	0.000	0.000	0.129	-	-										0.000	0.000	0.000	0.009	-	-							0.006
0.650	0.000	0.000	0.000	0.091	-	-										0.000	0.000	0.000	0.021	-	-							0.007
0.700	0.000	0.000	0.000	0.061	-	-										0.000	0.000	0.000	0.041	-	-							0.007
0.750	0.000	0.000	0.000	0.038	-	-										0.000	0.000	0.000	0.068	-	-							0.008
0.800	0.000	0.000	0.000	0.023	-	-										0.000	0.000	0.000	0.103	-	-							0.008
0.850	0.000	0.000	0.000	0.013	-	-										0.000	0.000	0.000	0.143	-	-							0.009
0.900	0.000	0.000	0.000	0.007	-	-										0.000	0.000	0.000	0.187	-	-							0.009
0.950	0.000	0.000	0.000	0.004	-	-										0.000	0.000	0.000	0.233	-	-							0.010
1.000	0.000	0.000	0.000	0.002	-	30										0.000	0.000	0.000	0.282	-	-							0.010
1.100	0.000	0.000	0.000	0.001	-	-										0.000	0.000	0.000	0.380	-	-							0.011
1.200	0.000	0.000	0.000	0.001	-	-										0.000	0.000	0.000	0.480	-	-							0.012
1.300	0.000	0.000	0.000	0.002	-	-										0.000	0.000	0.000	0.580	-	-							0.013
1.400	0.000	0.000	0.000	0.001	-	-										0.000	0.000	0.000	0.680	-	-							0.014
1.500	0.000	0.000	0.000	0.001	-	-										0.000	0.000	0.000	0.780	-	-							0.015
1.600	0.000	0.000	0.000	0.003	-	-										0.000	0.000	0.000	0.880	-	-							0.016
1.700	0.000	0.000	0.000	0.001	-	-										0.000	0.000	0.000	0.980	-	-							0.017
1.800	0.000	0.000	0.000	0.001	-	10										0.000	0.000	0.000	1.08	-	-							0.018
1.900	0.000	0.000	0.000	0.001	-	-										0.000	0.000	0.000	1.18	-	-							0.019
2.000	0.000	0.000	0.000	0.001	-	-										0.000	0.000	0.000	1.28	-	-							0.020
2.200	0.000	0.000	0.000	0.003	-	-										0.000	0.000	0.000	1.48	-	-							0.022
2.400	0.000	0.000	0.000	0.001	-	-										0.000	0.000	0.000	1.68	-	-							0.024
2.600	0.000	0.000	0.000	0.001	-	-										0.000	0.000	0.000	1.88	-	-							0.026
2.800	0.000	0.000	0.000	0.001	-	-										0.000	0.000	0.000	2.08	-	-							0.028
<b>Σύνολα:</b>					0	40					0	0	0	114					0	0				0	0	0	0	
<b>Αριθμός Πράξεων:</b>					0						0		0						0.00					0		0		

ΔΕΗ (ΚΟ)

(Μέγεθος Συμβολαίου: 100 Χρεόγραφα, Τρόπος Εξάσκησης: Αμερικάνικος, Φυσική Παράδοση)

Τιμή Εξάσκησης	Δικαιώματα Αγοράς													Δικαιώματα Πώλησης															
	Απρίλιος 2020						Απρίλιος 2020						Λοιποί Μήνες		Απρίλιος 2020						Απρίλιος 2020						Λοιποί Μήνες		Τιμή Εξάσκησης
	Άνοιγμα	Ανιτ Τιμή	Καπιτ Τιμή	Τελ Τιμή	Τιμή κλεισ.	Όγκος	Άνοιγμα	Ανιτ Τιμή	Καπιτ Τιμή	Τελ Τιμή	Τιμή κλεισ.	Όγκος	Άνοιγkές θέσεις	Όγκος	Άνοιγkές θέσεις	Άνοιγμα	Ανιτ Τιμή	Καπιτ Τιμή	Τελ Τιμή	Τιμή κλεισ.	Όγκος	Άνοιγkές θέσεις	Όγκος	Άνοιγkές θέσεις	Όγκος	Άνοιγkές θέσεις			
1.000	0.000	0.000	0.000	1.55	-	-	0.000	0.000	0.000	1.55	-	-			0.000	0.000	0.000	0.001	-	-	0.000	0.000	0.000	0.001	-	-			
1.100	0.000	0.000	0.000	1.45	-	-	0.000	0.000	0.000	1.45	-	-			0.000	0.000	0.000	0.003	-	-	0.000	0.000	0.000	0.003	-	-			0.011
1.200	0.000	0.000	0.000	1.35	-	-	0.000	0.000	0.000	1.35	-	-			0.000	0.000	0.000	0.007	-	-	0.000	0.000	0.000	0.007	-	-			0.012
1.300	0.000	0.000	0.000	1.25	-	-					-	-			0.000	0.000	0.000	0.015	-	-					-	-			0.013
1.400	0.000	0.000	0.000	1.15	-	-					-	-			0.000	0.000	0.000	0.027	-	-					-	-			0.014
1.500	0.000	0.000	0.000	1.05	-	-					-	-			0.000	0.000	0.000	0.001	-	-					-	-			0.015
1.600	0.000	0.000	0.000	0.951	-	-					-	-			0.000	0.000	0.000	0.001	-	69					-	-			0.016
1.700	0.000	0.000	0.000	0.851	-	-					-	-			0.000	0.000	0.000	0.004	-	-					-	-			0.017
1.800	0.000	0.000	0.000	0.751	-	-					-	-			0.000	0.000	0.000	0.001	-	10					-	-			0.018
1.900	0.000	0.000	0.000	0.651	-	-					-	-			0.000	0.000	0.000	0.002	-	-					-	-			0.019
2.000	0.000	0.000	0.000	0.551	-	5					-	-			0.000	0.000	0.000	0.001	-	190					-	-			0.020
2.200	0.000	0.000	0.000	0.358	-	-					-	-			0.000	0.000	0.000	0.007	-	-					-	-			0.022
2.400	0.000	0.000	0.000	0.191	-	5					-	-			0.000	0.000	0.000	0.040	-	-					-	-			0.024
2.600	0.000	0.000	0.000	0.079	-	-					-	-			0.000	0.000	0.000	0.128	-	-					-	-			0.026
2.800	0.000	0.000	0.000	0.025	-	-					-	-			0.000	0.000	0.000	0.274	-	-					-	-			0.028
3.000	0.000	0.000	0.000	0.006	-	2					-	-			0.000	0.000	0.000	0.455	-	-					-	-			0.030
3.200	0.000	0.000	0.000	0.001	-	1					-	-			0.000	0.000	0.000	0.650	-	-					-	-			0.032
3.400	0.000	0.000	0.000	0.001	-	-					-	-			0.000	0.000	0.000	0.850	-	-					-	-			0.034
3.600	0.000	0.000	0.000	0.001	-	-					-	-			0.000	0.000	0.000	1.05	-	-					-	-			0.036
3.800	0.000	0.000	0.000	0.002	-	-					-	-			0.000	0.000	0.000	1.25	-	-					-	-			0.038
4.000	0.000	0.000	0.000	0.001	-	-					-	-			0.000	0.000	0.000	1.45	-	-					-	-			0.040
4.400	0.000	0.000	0.000	0.003	-	-					-	-			0.000	0.000	0.000	1.85	-	-					-	-			0.044
4.800	0.000	0.000	0.000	0.001	-	-					-	-			0.000	0.000	0.000	2.25	-	-					-	-			0.048
5.200	0.000	0.000	0.000	0.001	-	-					-	-			0.000	0.000	0.000	2.65	-	-					-	-			0.052
5.600	0.000	0.000	0.000	0.004	-	-					-	-			0.000	0.000	0.000	3.05	-	-					-	-			0.056
6.000	0.000	0.000	0.000	0.001	-	-					-	-			0.000	0.000	0.000	3.45	-	-					-	-			0.060
6.400	0.000	0.000	0.000	0.001	-	-					-	-			0.000	0.000	0.000	3.85	-	-					-	-			0.064
<b>Σύνολα:</b>					0	13					0	0	0	16					0	269			0	0	0	0			
<b>Αριθμός Πράξεων:</b>					0						0		0						0.00			0		0					

ΕΘΝΙΚΗ ΤΡΑΠΕΖΑ (ΚΟ)

(Μέγεθος Συμβολαίου: 100 Χρέογραφα, Τρόπος Εξάσκησης: Αμερικάνικος, Φυσική Παράδοση)

Τιμή Εξάσκησης	Δικαιώματα Αγοράς														Δικαιώματα Πώλησης																		
	Απρίλιος 2020							Απρίλιος 2020							Λοιποί Μήνες		Απρίλιος 2020							Απρίλιος 2020							Λοιποί Μήνες		Τιμή Εξάσκησης
	Ανοιγμα	Ανιγτ Τιμή	Κατωτ Τιμή	Τελ Τιμή	Τιμή κλεισ.	Όγκος	Ανοικτές θέσεις	Ανοιγμα	Ανιγτ Τιμή	Κατωτ Τιμή	Τελ Τιμή	Τιμή κλεισ.	Όγκος	Ανοικτές θέσεις	Όγκος	Ανοικτές θέσεις	Ανοιγμα	Ανιγτ Τιμή	Κατωτ Τιμή	Τελ Τιμή	Τιμή κλεισ.	Όγκος	Ανοικτές θέσεις	Ανοιγμα	Ανιγτ Τιμή	Κατωτ Τιμή	Τελ Τιμή	Τιμή κλεισ.	Όγκος	Ανοικτές θέσεις	Όγκος	Ανοικτές θέσεις	
0.600	0.000	0.000	0.000	0.670	-	-											0.000	0.000	0.000	0.001	-	-											
0.650	0.000	0.000	0.000	0.620	-	-											0.000	0.000	0.000	0.001	-	-											0.007
0.700	0.000	0.000	0.000	0.570	-	-	0.000	0.000	0.000		0.570	-	-				0.000	0.000	0.000	0.003	-	-	0.000	0.000	0.000		0.003	-	-			0.007	
0.750	0.000	0.000	0.000	0.520	-	-	0.000	0.000	0.000		0.520	-	-				0.000	0.000	0.000	0.001	-	-	0.000	0.000	0.000		0.001	-	-			0.008	
0.800	0.000	0.000	0.000	0.470	-	-											0.000	0.000	0.000	0.002	-	-										0.008	
0.850	0.000	0.000	0.000	0.420	-	-											0.000	0.000	0.000	0.001	-	-										0.009	
0.900	0.000	0.000	0.000	0.370	-	-											0.000	0.000	0.000	0.003	-	-										0.009	
0.950	0.000	0.000	0.000	0.321	-	-											0.000	0.000	0.000	0.007	-	-										0.010	
1.000	0.000	0.000	0.000	0.271	-	-											0.000	0.000	0.000	0.001	-	-										0.010	
1.100	0.000	0.000	0.000	0.178	-	-											0.000	0.000	0.000	0.007	-	-										0.011	
1.200	0.000	0.000	0.000	0.099	-	-											0.000	0.000	0.000	0.029	-	-										0.012	
1.300	0.000	0.000	0.000	0.046	-	-											0.000	0.000	0.000	0.076	-	-										0.013	
1.400	0.000	0.000	0.000	0.017	-	-											0.000	0.000	0.000	0.147	-	-										0.014	
1.500	0.000	0.000	0.000	0.005	-	-											0.000	0.000	0.000	0.235	-	-										0.015	
1.600	0.000	0.000	0.000	0.001	-	-											0.000	0.000	0.000	0.331	-	-										0.016	
1.700	0.000	0.000	0.000	0.001	-	-											0.000	0.000	0.000	0.430	-	-										0.017	
1.800	0.000	0.000	0.000	0.007	-	-											0.000	0.000	0.000	0.530	-	-										0.018	
1.900	0.000	0.000	0.000	0.001	-	1											0.000	0.000	0.000	0.630	-	-										0.019	
2.000	0.000	0.000	0.000	0.001	-	-											0.000	0.000	0.000	0.730	-	-										0.020	
2.200	0.000	0.000	0.000	0.001	-	-											0.000	0.000	0.000	0.930	-	-										0.022	
2.400	0.000	0.000	0.000	0.001	-	1											0.000	0.000	0.000	1.13	-	-										0.024	
2.600	0.000	0.000	0.000	0.001	-	50											0.000	0.000	0.000	1.33	-	-										0.026	
2.800	0.000	0.000	0.000	0.001	-	10											0.000	0.000	0.000	1.53	-	-										0.028	
3.000	0.000	0.000	0.000	0.001	-	-											0.000	0.000	0.000	1.73	-	-										0.030	
3.200	0.000	0.000	0.000	0.001	-	-											0.000	0.000	0.000	1.93	-	-										0.032	
3.400	0.000	0.000	0.000	0.001	-	-											0.000	0.000	0.000	2.13	-	-										0.034	
3.600	0.000	0.000	0.000	0.001	-	-											0.000	0.000	0.000	2.33	-	-										0.036	
3.800	0.000	0.000	0.000	0.001	-	-											0.000	0.000	0.000	2.53	-	-										0.038	
4.000	0.000	0.000	0.000	0.001	-	-											0.000	0.000	0.000	2.73	-	-										0.040	
4.400					-	-															-	-										0.044	
<b>Σύνολα:</b>						0	62							0	0	0	154														0	279	
<b>Αριθμός Πράξεων:</b>						0								0	0						0.00								0	0			

ΟΠΑΠ (ΚΟ)

(Μέγεθος Συμβολαίου: 100 Χρέεγραφα, Τρόπος Εξάσκησης: Αμερικάνικος, Φυσική Παράδοση)

Τιμή Εξάσκησης	Δικαιώματα Αγοράς													Δικαιώματα Πώλησης															
	Απρίλιος 2020						Απρίλιος 2020						Λοιποί Μήνες		Απρίλιος 2020						Απρίλιος 2020						Λοιποί Μήνες		Τιμή Εξάσκησης
	Άνοιγμα	Ανιγτ Τιμή	Κατωτ Τιμή	Τελ Τιμή	Τιμή κλεισ.	Όγκος	Άνοιγμα	Ανιγτ Τιμή	Κατωτ Τιμή	Τελ Τιμή	Τιμή κλεισ.	Όγκος	Άνοιγτες θέσεις	Όγκος	Άνοιγτες θέσεις	Άνοιγμα	Ανιγτ Τιμή	Κατωτ Τιμή	Τελ Τιμή	Τιμή κλεισ.	Όγκος	Άνοιγτες θέσεις	Όγκος	Άνοιγτες θέσεις	Όγκος	Άνοιγτες θέσεις			
4.000	0.000	0.000	0.000	3.20	-	-	0.000	0.000	0.000	3.20	-	-			0.000	0.000	0.000	0.001	-	-	0.000	0.000	0.000	0.001	-	-			
4.400	0.000	0.000	0.000	2.80	-	-	0.000	0.000	0.000	2.80	-	-			0.000	0.000	0.000	0.001	-	-	0.000	0.000	0.000	0.001	-	-			0.044
4.800	0.000	0.000	0.000	2.40	-	-	0.000	0.000	0.000	2.40	-	-			0.000	0.000	0.000	0.001	-	-	0.000	0.000	0.000	0.001	-	-			0.048
5.200	0.000	0.000	0.000	2.00	-	-	0.000	0.000	0.000	2.00	-	-			0.000	0.000	0.000	0.003	-	-	0.000	0.000	0.000	0.003	-	-			0.052
5.600	0.000	0.000	0.000	1.60	-	-					-	-			0.000	0.000	0.000	0.004	-	-					-	-			0.056
6.000	0.000	0.000	0.000	1.20	-	-					-	-			0.000	0.000	0.000	0.001	-	-					-	-			0.060
6.400	0.000	0.000	0.000	0.816	-	-					-	-			0.000	0.000	0.000	0.014	-	-					-	-			0.064
6.800	0.000	0.000	0.000	0.473	-	-					-	-			0.000	0.000	0.000	0.070	-	1					-	-			0.068
7.200	0.000	0.000	0.000	0.220	-	2					-	-			0.000	0.000	0.000	0.217	-	5					-	-			0.072
7.600	0.000	0.000	0.000	0.081	-	-					-	-			0.000	0.000	0.000	0.478	-	-					-	-			0.076
8.000	0.000	0.000	0.000	0.022	-	5					-	-			0.000	0.000	0.000	0.820	-	-					-	-			0.080
8.400	0.000	0.000	0.000	0.005	-	-					-	-			0.000	0.000	0.000	1.20	-	-					-	-			0.084
8.800	0.000	0.000	0.000	0.001	-	-					-	-			0.000	0.000	0.000	1.60	-	5					-	-			0.088
9.200	0.000	0.000	0.000	0.001	-	10					-	-			0.000	0.000	0.000	2.00	-	20					-	-			0.092
9.600	0.000	0.000	0.000	0.001	-	5					-	-			0.000	0.000	0.000	2.40	-	25					-	-			0.096
10.000	0.000	0.000	0.000	0.001	-	5					-	-			0.000	0.000	0.000	2.80	-	18					-	-			0.100
11.000	0.000	0.000	0.000	0.001	-	89					-	-			0.000	0.000	0.000	3.80	-	-					-	-			0.110
12.000	0.000	0.000	0.000	0.001	-	22					-	-			0.000	0.000	0.000	4.80	-	-					-	-			0.120
13.000	0.000	0.000	0.000	0.001	-	-					-	-			0.000	0.000	0.000	5.80	-	-					-	-			0.130
14.000	0.000	0.000	0.000	0.001	-	-					-	-			0.000	0.000	0.000	6.80	-	-					-	-			0.140
15.000	0.000	0.000	0.000	0.003	-	-					-	-			0.000	0.000	0.000	7.80	-	-					-	-			0.150
16.000	0.000	0.000	0.000	0.001	-	-					-	-			0.000	0.000	0.000	8.80	-	-					-	-			0.160
17.000	0.000	0.000	0.000	0.001	-	-					-	-			0.000	0.000	0.000	9.80	-	-					-	-			0.170
<b>Σύνολα:</b>					0	138					0	0	0	173					0	74					0	0	5	65	
<b>Αριθμός Πράξεων:</b>					0						0	0	0						0.00						0		1		



ΟΤΕ (ΚΟ)

(Μέγεθος Συμβολαίου: 100 Χρέεγραφα, Τρόπος Εξάσκησης: Αμερικάνικος, Φυσική Παράδοση)

Τιμή Εξάσκησης	Δικαιώματα Αγοράς													Δικαιώματα Πώλησης																
	Απρίλιος 2020						Απρίλιος 2020						Λοιποί Μήνες		Απρίλιος 2020						Απρίλιος 2020						Λοιποί Μήνες		Τιμή Εξάσκησης	
	Άνοιγμα	Ανιτ Τιμή	Καπιτ Τιμή	Τελ Τιμή	Τιμή κλεισ.	Όγκος	Άνοιγμα	Ανιτ Τιμή	Καπιτ Τιμή	Τελ Τιμή	Τιμή κλεισ.	Όγκος	Άνοικτες θέσεις	Όγκος	Άνοικτες θέσεις	Άνοιγμα	Ανιτ Τιμή	Καπιτ Τιμή	Τελ Τιμή	Τιμή κλεισ.	Όγκος	Άνοικτες θέσεις	Όγκος	Άνοικτες θέσεις	Όγκος	Άνοικτες θέσεις				
7.200	0.000	0.000	0.000	4.68	-	-	0.000	0.000	0.000	4.68	-	-				0.000	0.000	0.000	0.004	-	-	0.000	0.000	0.000	0.004	-	-			
7.600	0.000	0.000	0.000	4.28	-	-	0.000	0.000	0.000	4.28	-	-				0.000	0.000	0.000	0.002	-	-	0.000	0.000	0.000	0.002	-	-			0.076
8.000	0.000	0.000	0.000	3.88	-	-					-	-				0.000	0.000	0.000	0.001	-	-					-	-			0.080
8.400	0.000	0.000	0.000	3.48	-	-					-	-				0.000	0.000	0.000	0.004	-	-					-	-			0.084
8.800	0.000	0.000	0.000	3.08	-	-					-	-				0.000	0.000	0.000	0.001	-	-					-	-			0.088
9.200	0.000	0.000	0.000	2.68	-	-					-	-				0.000	0.000	0.000	0.006	-	-					-	-			0.092
9.600	0.000	0.000	0.000	2.28	-	-					-	-				0.000	0.000	0.000	0.001	-	5					-	-			0.096
10.000	0.000	0.000	0.000	1.88	-	-					-	-				0.000	0.000	0.000	0.001	-	5					-	-			0.100
11.000	0.000	0.000	0.000	0.929	-	-					-	-				0.000	0.000	0.000	0.045	-	10					-	-			0.110
12.000	0.000	0.000	0.000	0.262	-	25					-	-				0.000	0.000	0.000	0.378	-	10					-	-			0.120
13.000	0.000	0.000	0.000	0.033	-	25					-	-				0.000	0.000	0.000	1.15	-	22					-	-			0.130
14.000	0.000	0.000	0.000	0.002	-	21					-	-				0.000	0.000	0.000	2.12	-	-					-	-			0.140
15.000	0.000	0.000	0.000	0.001	-	-					-	-				0.000	0.000	0.000	3.12	-	-					-	-			0.150
16.000	0.000	0.000	0.000	0.001	-	-					-	-				0.000	0.000	0.000	4.12	-	-					-	-			0.160
17.000	0.000	0.000	0.000	0.001	-	-					-	-				0.000	0.000	0.000	5.12	-	-					-	-			0.170
18.000	0.000	0.000	0.000	0.001	-	-					-	-				0.000	0.000	0.000	6.12	-	-					-	-			0.180
19.000	0.000	0.000	0.000	0.001	-	-					-	-				0.000	0.000	0.000	7.12	-	-					-	-			0.190
<b>Σύνολο:</b>					0	71					0	0	10	30						0	52					0	0	5	27	
<b>Αριθμός Πράξεων:</b>						0						0	2							0.00						0	1			

ΠΕΙΡΑΙΩΣ ΤΡΑΠΕΖΑ (ΚΟ)

(Μέγεθος Συμβολαίου: 100 Χρεόγραφα, Τρόπος Εξάσκησης: Αμερικάνικος, Φυσική Παράδοση)

Τιμή Εξάσκησης	Δικαιώματα Αγοράς													Δικαιώματα Πώλησης																					
	Απρίλιος 2020						Απρίλιος 2020						Λοιποί Μήνες		Απρίλιος 2020						Απρίλιος 2020						Λοιποί Μήνες		Τιμή Εξάσκησης						
	Άνοιγμα	Ανιγ. Τιμή	Καπιτ. Τιμή	Τελ. Τιμή	Τιμή κλεισ.	Όγκος	Άνοιγμα	Ανιγ. Τιμή	Καπιτ. Τιμή	Τελ. Τιμή	Τιμή κλεισ.	Όγκος	Άνοιγ. θέσεις	Όγκος	Άνοιγ. θέσεις	Άνοιγμα	Ανιγ. Τιμή	Καπιτ. Τιμή	Τελ. Τιμή	Τιμή κλεισ.	Όγκος	Άνοιγ. θέσεις	Όγκος	Άνοιγ. θέσεις	Όγκος	Άνοιγ. θέσεις									
0.700	0.000	0.000	0.000	0.640	-	-										0.000	0.000	0.000	0.001	-	-												0.007		
0.750	0.000	0.000	0.000	0.590	-	-	0.000	0.000	0.000	0.590	-	-				0.000	0.000	0.000	0.001	-	-	0.000	0.000	0.000	0.001	-	-					0.008			
0.800	0.000	0.000	0.000	0.540	-	-										0.000	0.000	0.000	0.001	-	-											0.008			
0.850	0.000	0.000	0.000	0.490	-	-										0.000	0.000	0.000	0.001	-	-											0.009			
0.900	0.000	0.000	0.000	0.440	-	-										0.000	0.000	0.000	0.004	-	-											0.009			
0.950	0.000	0.000	0.000	0.390	-	-										0.000	0.000	0.000	0.001	-	-											0.010			
1.000	0.000	0.000	0.000	0.341	-	5										0.000	0.000	0.000	0.001	-	120											0.010			
1.100	0.000	0.000	0.000	0.243	-	-										0.000	0.000	0.000	0.003	-	-											0.011			
1.200	0.000	0.000	0.000	0.154	-	-										0.000	0.000	0.000	0.014	-	60											0.012			
1.300	0.000	0.000	0.000	0.084	-	-										0.000	0.000	0.000	0.043	-	-											0.013			
1.400	0.000	0.000	0.000	0.039	-	-										0.000	0.000	0.000	0.098	-	-											0.014			
1.500	0.000	0.000	0.000	0.015	-	-										0.000	0.000	0.000	0.174	-	-											0.015			
1.600	0.000	0.000	0.000	0.005	-	-										0.000	0.000	0.000	0.264	-	-											0.016			
1.700	0.000	0.000	0.000	0.001	-	-										0.000	0.000	0.000	0.361	-	5											0.017			
1.800	0.000	0.000	0.000	0.002	-	-										0.000	0.000	0.000	0.460	-	-											0.018			
1.900	0.000	0.000	0.000	0.001	-	-										0.000	0.000	0.000	0.560	-	-											0.019			
2.000	0.000	0.000	0.000	0.001	-	-										0.000	0.000	0.000	0.660	-	-											0.020			
2.200	0.000	0.000	0.000	0.001	-	-										0.000	0.000	0.000	0.860	-	-											0.022			
2.400	0.000	0.000	0.000	0.003	-	-										0.000	0.000	0.000	1.06	-	-											0.024			
2.600	0.000	0.000	0.000	0.001	-	-										0.000	0.000	0.000	1.26	-	-											0.026			
2.800	0.000	0.000	0.000	0.002	-	-										0.000	0.000	0.000	1.46	-	-											0.028			
3.000	0.000	0.000	0.000	0.001	-	-										0.000	0.000	0.000	1.66	-	-											0.030			
3.200	0.000	0.000	0.000	0.010	-	-										0.000	0.000	0.000	1.86	-	-											0.032			
3.400	0.000	0.000	0.000	0.004	-	-										0.000	0.000	0.000	2.06	-	-											0.034			
3.600	0.000	0.000	0.000	0.002	-	-										0.000	0.000	0.000	2.26	-	-											0.036			
3.800	0.000	0.000	0.000	0.001	-	-										0.000	0.000	0.000	2.46	-	-											0.038			
4.000	0.000	0.000	0.000	0.001	-	-										0.000	0.000	0.000	2.66	-	-											0.040			
4.400	0.000	0.000	0.000	0.001	-	-										0.000	0.000	0.000	3.06	-	-											0.044			
4.800	0.000	0.000	0.000	0.001	-	-										0.000	0.000	0.000	3.46	-	-											0.048			
<b>Σύνολα:</b>						0	5															0	0										0	0	
<b>Αριθμός Πράξεων:</b>							0																											0	0

Προϊόν Δανεισμού	Υποκείμενος Τίτλος	Πολυμερείς Συναλλαγές[1]				Διμερείς Συναλλαγές[2]		Δανεισμός Τίτλων μέσω ΟΤC[3]
		Ανοιχτές θέσεις[5]	Προσφερόμενη ποσότητα	Μ.Σ.Τ[4]	Όγκος συναλλαγών	Μ.Σ.Τ[4]	Όγκος συναλλαγών	Όγκος συναλλαγών
ALPHABOR	ALPHA BANK (ΚΟ)	3,589	---	---	---	---	---	39,308,662
TATTBOR	ATTICA BANK A.T.E. (ΚΟ)	14,603	---	---	---	---	---	370
CENERBOR	CENERGY HOLDINGS (ΚΑ)	---	---	---	---	---	---	---
EEEBOR	COCA-COLA HBC AG (ΚΟ)	3,765	---	---	---	1,300	6.50%	70,546
EUROBBOR	EUROBANK HOLDINGS (ΚΟ)	---	---	---	---	---	---	60,783,301
FFGRPBOR	FOLLI-FOLLIE (ΚΟ)	---	---	---	---	---	---	1,120,847
FOYRKBOR	FOURLIS ΣΥΜΜΕΤΟΧΩΝ (ΚΟ)	3,891	---	---	---	---	---	4,650
INTRKBOR	INTRACOM HOLDINGS (ΚΟ)	2,000	---	---	---	---	---	---
BELABOR	JUMBO (ΚΟ)	65,988	---	---	---	---	---	151,098
LAMDABOR	LAMDA DEVELOPMENT(ΚΟ)	930	---	---	---	---	---	41,118
MIGBOR	MARFIN INVESTMENT GROUP (ΚΟ)	---	---	---	---	---	---	794,474
QUALBOR	QUALITY & RELIABILITY (ΚΟ)	---	---	---	---	---	---	---
TITCBOR	TITAN CEMENT (ΚΑ)	5,600	---	---	---	---	---	194,501
VIQBOR	VIOHALCO SA/NV (ΚΑ)	15,700	---	---	---	---	---	---
ADMIEBOR	ΑΔΜΗΕ ΣΥΜΜΕΤΟΧΩΝ Α.Ε. (ΚΟ)	28,934	---	---	3,700	2.99%	---	121,344
AEGNBOR	ΑΕΡΟΠΟΡΙΑ ΑΙΓΑΙΟΥ (ΚΟ)	5,266	---	---	---	---	---	49,538
ALMYBOR	ΑΛΟΥΜΥΛΑ (ΚΟ)	---	---	---	---	---	---	---
GEKTERNABOR	ΓΕΚ ΤΕΡΝΑ (ΚΟ)	4,050	---	---	50	2.65%	---	35,193
PPCBOR	ΔΕΗ (ΚΟ)	---	---	---	---	---	---	6,317,159
ETEBOB	ΕΘΝΙΚΗ ΤΡΑΠΕΖΑ (ΚΟ)	31,129	---	---	---	---	---	9,938,090
ELLAKTORBOR	ΕΛΛΑΚΤΩΡ (ΚΟ)	---	---	---	---	---	---	302,898
EXAEBOR	ΕΛΛΗΝ. ΧΡΗΜΑΤΙΣΤΗΡΙΑ-Χ.Α. (ΚΟ)	101,500	---	---	---	---	---	163,165
ELPEBOR	ΕΛΛΗΝΙΚΑ ΠΕΤΡΕΛΑΙΑ (ΚΟ)	6,000	---	---	---	---	---	51,983
EYDAPBOR	ΕΥΔΑΠ (ΚΟ)	58	---	---	---	---	---	232,781
INLOTBOR	ΙΝΤΡΑΛΟΤ (ΚΟ)	259	---	---	---	---	---	4,512
MOHBOR	ΜΟΤΟΡ ΟΙΛ (ΚΟ)	10,900	---	---	---	---	---	10,420
MYTILBOR	ΜΥΤΙΛΗΝΑΙΟΣ (ΚΟ)	9,039	---	---	---	---	---	96,222
PRABOR	ΟΛΠ (ΚΟ)	3,123	---	---	---	---	---	2,901
OPAPBOR	ΟΠΑΠ (ΚΟ)	12,456	---	---	---	---	---	1,317,113
HTQBOR	ΟΤΕ (ΚΟ)	46,988	---	---	---	---	---	535,504
TREIRBOR	ΠΕΙΡΑΙΩΣ ΤΡΑΠΕΖΑ (ΚΟ)	18,474	---	---	1,200	3.20%	---	20,483,426

**Σημειώσεις Προϊόντων Δανεισμού**

[1] - Πολυμερείς Συμβάσεις Δανειοδοσίας των μεθόδων 8-1, 8-2 και 8-3-3 (σύμφ. Με Αποφ.17 ΔΣ του Χρηματιστηρίου).

[2] - Διμερείς Συμβάσεις Δανειοδοσίας των μεθόδων 8-3-1 και 8-3-2 (σύμφ. Με Αποφ. 20 ΔΣ του Χρηματιστηρίου).

[3] - Τα στοιχεία Συναλλαγές Δανεισμού Τίτλων μέσω ΟΤC δηλώνονται από τους χειριστές ΣΑΤ και αφορούν τις ποσότητες που έχουν καταγραφεί στο ΣΑΤ έως και τη προηγούμενη εργάσιμη ημέρα.

[4] - Μ.Σ.Τ: - Μέση Σταθμισμένη Τιμή (ως προς τα τεμάχια)

[5] - Τα στοιχεία αφορούν σε ανοιχτές θέσεις πριν την έναρξη της συνεδρίασης

Προϊόν Δανεισμού	Υποκείμενος Τίτλος	Πολυμερείς Συναλλαγές[1]					Διμερείς Συναλλαγές[2]		Δανεισμός Τίτλων μέσω ΟΤC[3]
		Ανοιχτές θέσεις[5]	Προσφερόμενη ποσότητα	Μ.Σ.Τ[4]	Όγκος συναλλαγών	Μ.Σ.Τ[4]	Όγκος συναλλαγών	Μ.Σ.Τ[4]	Όγκος συναλλαγών
PLAISBOR	ΠΛΑΙΣΙΟ COMPUTERS (ΚΟ)	---	---	---	---	---	---	---	---
SARBOR	ΣΑΡΑΝΤΗΣ ΓΡ. (ΚΟ)	3	---	---	---	---	---	---	22,112
TENERGYBOR	ΤΕΡΝΑ ΕΝΕΡΓΕΙΑΚΗ (ΚΟ)	750	---	---	---	---	---	---	54,592

**Σημειώσεις Προϊόντων Δανεισμού**

[1] - Πολυμερείς Συμβάσεις Δανειοδοσίας των μεθόδων 8-1, 8-2 και 8-3-3 (σύμφ. Με Αποφ.17 ΔΣ του Χρηματιστηρίου).

[2] - Διμερείς Συμβάσεις Δανειοδοσίας των μεθόδων 8-3-1 και 8-3-2 (σύμφ. Με Αποφ. 20 ΔΣ του Χρηματιστηρίου).

[3] - Τα στοιχεία Συναλλαγές Δανεισμού Τίτλων μέσω ΟΤC δηλώνονται από τους χειριστές ΣΑΤ και αφορούν τις ποσότητες που έχουν καταγραφεί στο ΣΑΤ έως και τη προηγούμενη εργάσιμη ημέρα.

[4] - Μ.Σ.Τ: - Μέση Σταθμισμένη Τιμή (ως προς τα τεμάχια)

[5] - Τα στοιχεία αφορούν σε ανοιχτές θέσεις πριν την έναρξη της συνεδρίασης

**Κωδικό και ονομασίες Κλάδων Οικονομικής Δραστηριότητας του Χρηματιστηρίου Αθηνών**

12003-	Διαπραγματεύσιμα Αμοιβαία Κεφάλαια	10101010	Υπηρεσίες Ηλεκτρονικών Υπολογιστών
10101015	Λογισμικό	10102030	Υλικό Υπολογιστών
15101010	Εξοπλισμός Τηλεπικοινωνιών	15102015	Υπηρεσίες Τηλεπικοινωνιών
20101010	Υγειονομικές Μονάδες	20101025	Υπηρεσίες Υγείας
20102010	Ιατρικός Εξοπλισμός	20103015	Φαρμακευτικά Προϊόντα
30101010	Τράπεζες	30202000	Διαφοροποιημένες Χρηματοοικονομικές Υπηρεσίες
30202010	Διαχείριση Κεφαλαίων & Θεματοφύλακες	30202015	Επενδυτικές Υπηρεσίες
30302010	Γενικές Ασφάλειες	30302015	Μεσίτες Ασφαλίσεων
35101010	Συμμετοχές & Ανάπτυξη Ακίνητης Περιουσίας	35101015	Υπηρεσίες Ακίνητης Περιουσίας
35102000	Διαφοροποιημένες Α.Ε.Ε.Α.Π.	35102030	Α.Ε.Ε.Α.Π. Επαγγελματικών Χώρων
40201040	Υπηρεσίες Ενοικίασης και Χρηματοδοτικής Μίσθωσης	40202010	Κατασκευή Κατοικιών
40202015	Έπιπλα	40202020	Οικιακές Συσκευές
40203040	Ηλεκτρονική Ψυχαγωγία	40203045	Παιχνίδια
40204020	Ρούχα και Αξεσουάρ	40301010	Ψυχαγωγία
40301030	Εκδόσεις	40301035	Ραδιοτηλεοπτικοί Φορείς
40401010	Διαφοροποιημένοι Έμποροι	40401020	Εμπόριο Ενδυμάτων
40401025	Εμπόριο Προϊόντων Οικιακής Βελτίωσης	40401030	Εξειδικευμένο Λιανικό Εμπόριο
40501010	Αεροπορικές Εταιρείες	40501015	Ταξίδια & Τουρισμός
40501020	Τυχερά Παιχνίδια	40501025	Ξενοδοχεία & Πανσιόν
45101015	Απόσταξη & Οινοπαραγωγή	45101020	Αναψυκτικά
45102010	Γεωργεία, Αλιεία, Εκτροφή και Φυτείες	45102020	Τρόφιμα
45103010	Καπνός	45201010	Λιανικό & Χονδρικό Εμπόριο Τροφίμων
45201020	Είδη Προσωπικής Φροντίδας	50101010	Κατασκευές
50101030	Τσιμέντα	50101035	Άλλα Οικοδομικά Υλικά
50202010	Ηλεκτρικά Εξαρτήματα	50203000	Διαφοροποιημένες Βιομηχανίες
50203015	Πλαστικά	50203030	Υλικά Συσκευασίας
50204000	Μηχανήματα Βιομηχανικού Εξοπλισμού	50204020	Μηχανήματα Κατασκευών
50205010	Προμηθευτές Βιομηχανίας	50205020	Υποστηρικτικές Υπηρεσίες προς Επιχειρήσεις
50205030	Υπηρεσίες Μαζικής Εκτύπωσης	50206015	Εμπορικά Οχήματα & Ανταλλακτικά
50206030	Θαλάσσιες Μεταφορές	50206060	Υπηρεσίες Μεταφορών
55101000	Διαφοροποιημένα Υλικά	55101020	Κλωστοϋφαντουργικά Προϊόντα
55102000	Ορυχεία	55102010	Σίδηρος & Χάλυβας
55102015	Μεταλλουργία	55102035	Αλουμίνιο
60101000	Καθετοποιημένες Εταιρ. Πετρελαίου & Φυσικού Αερίου	60101020	Διυλιστήρια & Εμπορία Πετρελαιοειδών
65101010	Εναλλακτική Ηλεκτρική Ενέργεια	65101015	Συμβατική Ηλεκτρική Ενέργεια
65102030	Ύδρευση		



**ATHEX**  
Athens Stock Exchange

Λεωφ. Αθηνών 110 104 42 Αθήνα  
110, Athinon Ave. GR 104 42 Athens  
tel. (+30)210-33.66.800, fax (+30)210-33.66.101  
[www.athexgroup.gr](http://www.athexgroup.gr)