

20

Ημερήσιο Δελτίο
Συναλλακτικής Δραστηριότητας

Daily Official List
of Trading Activity

Τετάρτη, 8 Απριλίου, 2020

Έτος: 141 Αύξων Αριθμός Συνεδρίασης: 67



ATHEXGROUP
Athens Exchange Group

Αποποίηση Ευθύνης:

Η εταιρεία Ελληνικά Χρηματιστήρια-Χρηματιστήριο Αθηνών Ανώνυμη Εταιρεία Συμμετοχών καταβάλλει κάθε δυνατή προσπάθεια ώστε να διασφαλίσει ότι οι πληροφορίες και τα λοιπά στοιχεία που εμφανίζονται στο Ημερήσιο Δελτίο Τιμών (Η.Δ.Τ.) είναι ορθά και πλήρη αλλά δεν έχει καμία ευθύνη για ενδεχόμενο λάθος ή παράλειψη στοιχείων και / ή ευθύνη σχετικά με την ακρίβεια, αξιοπιστία, επικαιροποίηση και πληρότητα των παραπάνω πληροφοριών και στοιχείων ή ευθύνη προερχόμενη άμεσα ή έμμεσα από την χρήση των παραπάνω πληροφοριών.

Η Εταιρία δεν έχει καμία ευθύνη για την ακρίβεια των στοιχείων που περιλαμβάνονται στις ανακοινώσεις των εισηγμένων εταιρειών. Πιθανές προσβολές δικαιωμάτων τρίτων από το περιεχόμενο των ανακοινώσεων συνιστούν αποκλειστική ευθύνη του αποστολέα των ανακοινώσεων.

Όλα τα αναγραφόμενα στο Η.Δ.Τ. στοιχεία παρέχονται μόνο για τους σκοπούς της πληροφόρησης και δεν συνιστούν παροχή επενδυτικών συμβουλών ή πρόσκληση για επένδυση σε κινητές αξίες που διαπραγματεύονται στο Χρηματιστήριο Αθηνών.

Αναγνωρίζεται και συμφωνείται ότι όλα τα δικαιώματα επί των πληροφοριών που εμφανίζονται στο Η.Δ.Τ. θα αποτελούν κυριότητα της εταιρίας και οποιοδήποτε άλλο δικαίωμα συμπεριλαμβανομένου του δικαιώματος πνευματικής ιδιοκτησίας, σήματος κλπ. ανήκουν στο Χρηματιστήριο Αθηνών.

Τα ανωτέρω στοιχεία αποτελούν ιδιοκτησία της Εταιρίας και προστατεύονται σύμφωνα με τις διατάξεις περί πνευματικής ιδιοκτησίας. Απαγορεύεται α) η με οποιοδήποτε τρόπο ή μέσο αναπαραγωγή, αναδημοσίευση, τροποποίηση, αντιγραφή, πώληση, μετάδοση ή διανομή του συνόλου ή μέρους τους, χωρίς αναφορά στην πηγή και β) η εμπορική εκμετάλλευση των στοιχείων από τρίτους.

Η Εταιρία δεν φέρει καμία ευθύνη προερχόμενη άμεσα ή έμμεσα από χρήση ή τυχόν αλλοίωση των ανωτέρω στοιχείων όταν αυτά χρησιμοποιούνται από

Ελληνικά Χρηματιστήρια - Χρηματιστήριο Αθηνών Α.Ε. Συμμετοχών

Λεωφόρος Αθηνών 110, 10442 Αθήνα, Τηλ: (210) 33.66.800, Fax: (210) 32.13.938

www.athexgroup.gr

Χρηματιστηριακό Κέντρο Θεσσαλονίκης

Κατούνη 16-18, Θεσ/νίκη 546 25, Τηλ: (2310) 567.667, Fax: (2310) 530.455

Συνεγγυητικό Κεφάλαιο Εξασφάλισης Επενδυτικών Υπηρεσιών

Φειδίου 14-16, Αθήνα 106 78, Τηλ: (210) 33.04.682, Fax: (210) 33.04.155

Επιτροπή Κεφαλαιαγοράς

Κολοκοτρώνη 1 & Σταδίου 1, Αθήνα 105 62, Τηλ: (210) 33.77.100, Fax: (210) 33.77.173

Πίνακας Περιεχομένων

Ενότητα 1: Στατιστικά Στοιχεία Χρεογράφων, Παραγώγων και Δανεισμού

- Οι Αγορές Χρεογράφων Παραγώγων Δανεισμού
- Χρηματιστηριακοί Δείκτες
- Αναλυτικά Στοιχεία Συναλλαγών Αγοράς Χρεογράφων
- Στοιχεία Συναλλαγών Κλάδων Χρηματιστηρίου Αθηνών & Χρηματοοικονομικών Προϊόντων (Δ.Α.Κ.)
- Οι 10 Μετοχές με τη μεγαλύτερη Άνοδο & Πτώση
- Αναλυτικά Στοιχεία Συναλλαγών Αγοράς Παραγώγων

Ενότητα 2: Αναλυτικά Στοιχεία Συναλλαγών Χρεογράφων

- Αναλυτικά Στοιχεία Συναλλαγών Χρεογράφων
- Σημειώσεις Χρεογράφων

Ενότητα 3: Στοιχεία Συναλλαγών Χρεογράφων

- Στοιχεία Συναλλαγών Πακέτων
- Στοιχεία Συναλλαγών Δικαιωμάτων

- Στοιχεία Δανεισμού Τίτλων
- Στοιχεία Συναλλαγών Εκποιήσεων
- Στοιχεία Συναλλαγών Εκποιήσεων Ενσώματων Ονομαστικών Μετοχών
- Στοιχεία Ενεργητικού Διαπραγματεύσιμων Αμοιβαίων Κεφαλαίων (Δ.Α.Κ.)
- Χαρακτηριστικά Διαπραγματεύσιμων Αμοιβαίων Κεφαλαίων (Δ.Α.Κ.)

Ενότητα 4: Ανακοινώσεις

Ενότητα 5: Ομόλογα Διαπραγματεύσιμα στην Αγορά Αξιών Σταθερού Εισοδήματος

- Ομολογιακά Δάνεια Επιχειρήσεων – Οργανωμένη Αγορά (Μετατρέψιμα)
- Ομολογιακά Δάνεια Επιχειρήσεων – Οργανωμένη Αγορά (Μη Μετατρέψιμα)
- Ομόλογα Ελληνικού Δημοσίου
- Έντοκα Γραμμάτια & Zero Coupon Ομόλογα Ελληνικού Δημοσίου
- Ομόλογα Ελληνικού Δημοσίου Διαπραγματεύσιμα με τη Μέθοδο Εκφώνησης - Αντιφώνησης
- Ομόλογα Κρατικών Τραπεζών

Ενότητα 6: Πρόσθετα Στοιχεία Ενημέρωσης

- Πίνακας Μελών Χρηματιστηρίου Αθηνών και Μελών ΕΤ.ΕΚ.
- Πίνακας Μετοχών Υπό Ειδική Διαπραγμάτευση
- Γνωστοποιήσεις Συναλλαγών - Κατάλογος Υπόχρεων Προσώπων

Ενότητα 7: Αναλυτικά Στοιχεία Συναλλαγών Αγοράς Παραγώγων

- Συμβόλαια Μελλοντικής Εκπλήρωσης σε Δείκτες
- Συμβόλαια Μελλοντικής Εκπλήρωσης σε Μετοχές
- Δικαιώματα Προαίρεσης σε Δείκτες
- Δικαιώματα Προαίρεσης σε Μετοχές
- Στοιχεία Συναλλαγών Προϊόντων Δανεισμού

Παράρτημα Α: Κωδικοί και ονομασίες Κλάδων Οικονομικής Δραστηριότητας του Χρηματιστηρίου Αθηνών

Οι Αγορές Χρεογράφων Παραγώγων Δανεισμού

Γενικός Δείκτης Τιμών και Αξία Συναλλαγών Μετοχών και Παραγώγων

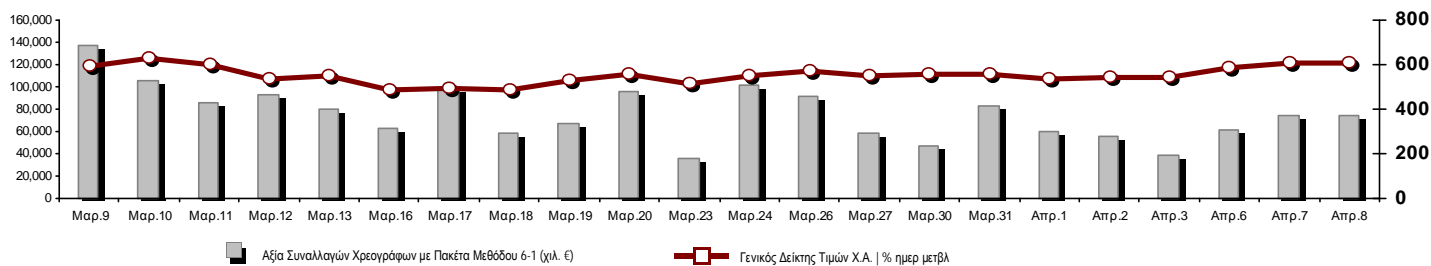

Κεφαλαιοποίηση Χ.Α. (εκατ €)**:	42,464.40		Συνολικές Ανοικτές Θέσεις σε Παράγωγα	183,658
Ημερήσια μεταβολή: εκατ. € %	-224.56	-0.53%	Ανοικτές θέσεις σε ΣΜΕ επί Δεικτών % ημερ μετβλ	3,784 10.48%
Μέση ετήσια Κεφ/ποίηση: εκατ. € % Μετβλ. Μέση προηγ. έτος	53,431.47	-2.47%	Ανοικτές θέσεις σε ΣΜΕ επί μετοχών % ημερ μετβλ	176,140 1.89%
Γενικός Δείκτης Τιμών Χ.Α. % ημερ μετβλ	609.09	0.22%	Ανοικτές θέσεις σε Δικαιώματα επί Δεικτών % ημερ μετβλ	1,882 2.34%
Κεφαλαιοποίηση Γενικού Δείκτη (εκατ. €)	37,531.83		Ανοικτές θέσεις σε Δικαιώματα επί μετοχών % ημερ μετβλ	1,852 19.79%
Ημερήσια μεταβολή (εκατ. €)	-211.98			
Αξία Συναλλαγών Χρεογράφων με Πακέτα Μεθόδου 6-1 (χιλ. €)	74,879.17		Πλήθος Συμβολαίων Παραγώγων:	45,068
Ημερήσια μεταβολή: %	150.54	0.20%	Ημερήσια μεταβολή: τμχ %	11,587 34.61%
Μέση Αξία Συν/γών ΥiD: χιλ. € % Μετβλ Μέση προηγ. έτος	81,488.58	23.83%	Μέσος Όγκος Συμβ. ΥiD: % Μετβλ Μέσο προηγ. Έτος	36,331 -13.28%
Αξία Συναλλαγών Πακέτων Μεθόδου 6-1 (χιλ. €)	6,996.32		Πλήθος Πράξεων Παραγώγων:	3,497
Αξία Συναλλαγών Πακέτων Μεθόδου 6-2 & 6-3 (χιλ. €)	66.44		Ημερήσια μεταβολή: πλήθος %	197 5.97%
Αξία Συναλλαγών Ομολόγων (χιλ.€)	505.80		Μέσο Πλήθος Πράξεων ΥiD: % Μετβλ Μέσο προηγ. Έτος	3,066 7.61%
Όγκος Συναλλαγών Χρεογράφων με Πακέτα Μεθόδου 6-1 (χιλ. Τμχ)	69,736.15		Συνολικές Ανοικτές Θέσεις σε Δανεισμό	347,291
Ημερήσια μεταβολή: χιλ. τμχ %	13,425.18	23.84%	Ημερήσια μεταβολή: τμχ %	6,420 1.88%
Μέσος Όγκος Συν/γών ΥiD: % Μετβλ Μέσο προηγ. Έτος	42,724.35	34.57%	Πλήθος Συναλλαγών Δανεισμού (Πολυμερής/Διμερής)	28,300
Όγκος Συναλλαγών Πακέτων Μεθόδου 6-1 (χιλ. Τεμάχια)	14,665.48		Ημερήσια μεταβολή: τμχ %	10,441
Όγκος Συναλλαγών Πακέτων Μεθόδου 6-2 & 6-3 (χιλ. Τεμάχια)	5.00		Πλήθος Πολυμερών Συναλλαγών	21,600
Όγκος Συναλλαγών Ομολόγων	545,937		Πλήθος Διμερών Συναλλαγών	6,700
Πλήθος Πράξεων Χρεογράφων με Πακέτα Μεθόδου 6-1	40,821		Πλήθος Πράξεων Δανεισμού:	15
Ημερήσια μεταβολή: πλήθος %	-1,916	-4.48%	Ημερήσια μεταβολή: %	4
Μέσο Πλήθος Πράξεων ΥiD: % Μετβλ Μέσο προηγ. Έτος	37,251	37.21%	Πλήθος Πράξεων Πολυμερών Συναλλαγών	13
Πλήθος πακέτων Μεθόδου 6-1	6		Πλήθος Πράξεων Διμερών Συναλλαγών	2
Πλήθος πακέτων Μεθόδου 6-2 & 6-3	1			
Πλήθος συναλλαγών Ομολόγων	65			

Κεφαλαιοποίηση Χ.Α. (εκατ €)**

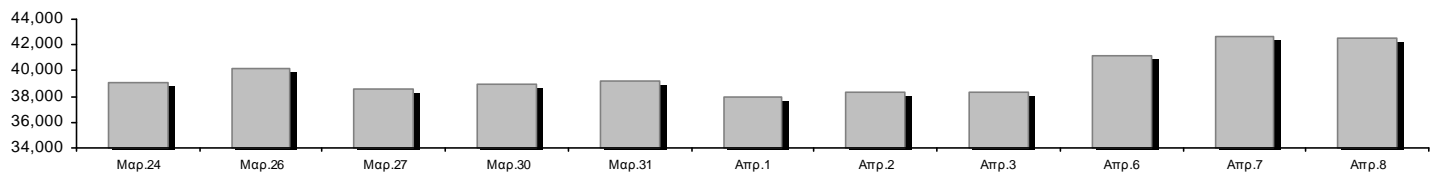

Ημερήσια Διακύμανση Γενικού Δείκτη Τιμών Χρηματιστηρίου Αθηνών

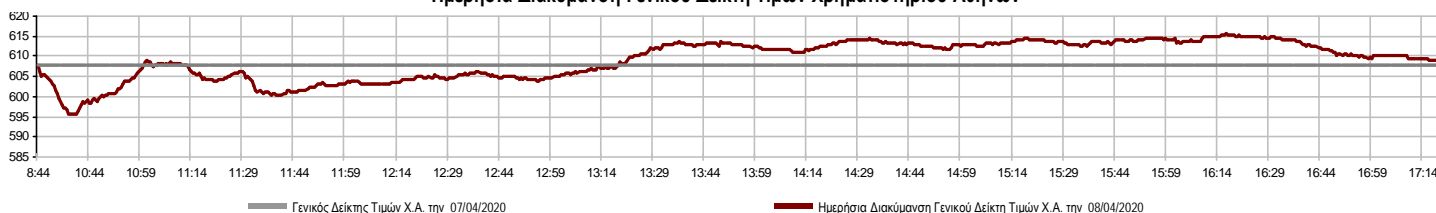

Χρηματιστηριακοί Δείκτες

Όνομασία Δείκτη	08/04/2020	07/04/2020	Δ μον.	Δ %	Κατώτερη	Ανώτερη	Κατ.έτους	Ανωτ.έτους	Ετησ. μεταβ.
Γενικός Δείκτης Τιμών Χ.Α.	609.09 #	607.73	1.36	0.22%	595.44	615.61	469.55	949.20	-33.55% Ε
FTSE/Χ.Α. Large Cap	1,482.08 Ε	1,491.57	-9.49	-0.64%	1,456.84	1,500.59	1,135.79	2,371.26	-35.51% Ε
FTSE/Χ.Α. Mid Cap	820.16 #	813.79	6.37	0.78%	800.76	830.21	659.09	1,298.86	-31.38% Ε
FTSE/Χ.Α.-Χ.Α.Κ. Τραπεζικός Δείκτης	276.70 #	268.39	8.31	3.10%	262.43	285.37	201.47	673.55	-58.70% Ε
FTSE/Χ.Α. Υψηλής Μερισματικής Απόδοσης	2,210.53 #	2,202.68	7.85	0.36%	2,164.53	2,224.63	1,730.40	3,015.23	-24.85% Ε
FTSE/Χ.Α. Διεθνούς Δραστηριοποίησης Plus	1,639.19 #	1,616.52	22.67	1.40%	1,594.48	1,642.65	1,269.53	2,435.50	-29.31% Ε
FTSE/Χ.Α. Διεθνούς Δραστηριοποίησης	1,863.30 #	1,841.71	21.59	1.17%	1,818.06	1,866.16	1,458.31	2,560.38	-24.94% Ε
FTSE/Χ.Α. Mid & Small Cap Θεμελιωδών Μεγεθών	2,333.55 #	2,323.75	9.80	0.42%	2,310.43	2,335.26	2,028.59	3,205.70	-21.58% Ε
Δείκτης ATHEX Select Plus	2,133.23 #	2,132.19	1.04	0.05%	2,093.01	2,165.05	1,698.34	3,182.42	-28.84% Ε
Δείκτης ATHEX Select	2,256.37 #	2,184.54	71.83	3.29%	2,169.46	2,277.38	1,734.15	3,581.16	-31.06% Ε
Δείκτης Τιμών Μεσαίας & Μικρής Κεφαλαιοπ. Χ.Α.	4,723.06 #	4,711.42	11.64	0.25%	4,655.20	4,749.30	3,964.16	6,324.97	-20.45% Ε
FTSE/Χ.Α. Δείκτης Αγοράς	367.79 Ε	369.93	-2.14	-0.58%	361.49	372.24	282.92	587.56	-35.34% Ε
Δείκτης FTSE Med	3,815.07 #	3,708.64	106.43	2.87%			3,062.99	5,342.28	-23.38% Ε
Δείκτης Συνολικής Απόδοσης Γενικού Δείκτη Χ.Α.	999.89 #	997.66	2.23	0.22%	977.49	1,010.59	770.25	1,557.05	-33.14% Ε
FTSE/Χ.Α. Large Cap Συνολικής Απόδοσης	2,219.02 Ε	2,233.23	-14.21	-0.64%			1,760.89	3,542.27	-34.99% Ε
FTSE/Χ.Α. Large Cap Net Συνολικής Απόδοσης	677.86 Ε	682.20	-4.34	-0.64%	666.32	686.33	519.48	1,084.55	-35.02% Ε
FTSE/Χ.Α. Mid Cap Συνολικής Απόδοσης	1,001.34 #	993.56	7.78	0.78%			818.92	1,582.98	-31.27% Ε
FTSE/Χ.Α. Υψηλής Μερισματικής Απόδοσης Σ.Α.	2,210.53 #	2,202.68	7.85	0.36%			1,730.41	3,015.16	-23.91% Ε
FTSE/Χ.Α.-Χ.Α.Κ. Τραπεζικός Δείκτης Συνολ. Απδό.	242.32 #	235.04	7.28	3.10%			178.09	588.56	-58.70% Ε
Ελληνικός Δείκτης Mid & Small Cap	900.90 #	895.83	5.07	0.57%	880.27	907.41	701.19	1,312.90	-28.13% Ε
FTSE/Χ.Α. Τράπεζες	365.59 #	354.60	10.99	3.10%	346.73	377.04	266.18	889.92	-58.70% Ε
FTSE/Χ.Α. Ασφάλειες	1,594.50 ~	1,594.50	0.00	0.00%	1,582.54	1,626.39	1,076.29	2,088.80	-21.26% Ε
FTSE/Χ.Α. Χρηματοοικονομικές Υπηρεσίες	748.33 #	742.54	5.79	0.78%	719.76	761.40	548.44	1,123.81	-24.93% Ε
FTSE/Χ.Α. Βιομηχανικά Προϊόντα & Υπηρεσίες	1,712.11 #	1,687.85	24.26	1.44%	1,642.30	1,748.72	1,302.84	2,712.84	-33.16% Ε
FTSE/Χ.Α. Εμπόριο	44.29 #	43.73	0.56	1.28%	43.07	44.45	38.18	75.77	-36.40% Ε
FTSE/Χ.Α. Ακίνητης Περιουσίας	4,036.60 #	4,010.81	25.79	0.64%	3,910.24	4,112.75	2,945.19	5,826.74	-26.14% Ε
FTSE/Χ.Α. Προσωπικά & Οικιακά Προϊόντα	7,683.80 Ε	7,793.13	-109.33	-1.40%	7,523.46	7,839.00	5,596.91	10,280.00	-21.67% Ε
FTSE/Χ.Α. Τρόφιμα & Ποτά	8,043.13 Ε	8,521.88	-478.75	-5.62%	8,043.13	8,521.88	5,768.28	13,004.12	-28.59% Ε
FTSE/Χ.Α. Πρώτες Ύλες	4,148.78 #	3,812.42	336.36	8.82%	3,803.39	4,186.36	2,713.19	7,435.44	-35.76% Ε
FTSE/Χ.Α. Κατασκευές & Υλικά	1,931.50 #	1,906.46	25.04	1.31%	1,856.73	1,956.57	1,403.78	3,344.96	-37.35% Ε
FTSE/Χ.Α. Πετρέλαιο & Αέριο	3,478.51 #	3,340.16	138.35	4.14%	3,264.87	3,478.51	2,268.39	5,154.35	-31.10% Ε
FTSE/Χ.Α. Χημικά	6,249.65 Ε	6,327.17	-77.52	-1.23%	6,249.65	6,434.64	5,513.26	9,442.19	-29.50% Ε
FTSE/Χ.Α. Ταξίδια & Αναψυχή	1,177.31 Ε	1,188.74	-11.43	-0.96%	1,161.03	1,188.74	904.20	2,084.49	-39.30% Ε
FTSE/Χ.Α. Τεχνολογία	693.77 Ε	706.76	-12.99	-1.84%	681.81	706.76	537.98	1,029.21	-22.95% Ε
FTSE/Χ.Α. Τηλεπικοινωνίες	3,294.83 #	3,275.56	19.27	0.59%	3,239.77	3,325.10	2,480.07	3,960.95	-16.06% Ε
FTSE/Χ.Α. Υπηρεσίες Κοινής Ωφέλειας	2,649.08 #	2,642.77	6.31	0.24%	2,591.06	2,693.23	1,865.80	3,447.76	-16.84% Ε
FTSE/Χ.Α. Υγεία	441.90 Ε	447.06	-5.16	-1.15%	438.46	450.50	402.35	508.96	-12.47% Ε
Δείκτης Όλων των Μετοχών Χ.Α.	149.48 Ε	150.27	-0.79	-0.53%	149.48	149.48	122.81	223.49	-30.69% Ε
Ελληνικός Δείκτης Εταιρικών Ομολόγων	108.22 #	107.86	0.36	0.33%			106.56	121.22	-10.02% Ε
Ελληνικός Δείκτης Τιμών Εταιρικών Ομολόγων	85.29 #	85.01	0.28	0.33%			84.04	96.15	-10.89% Ε

Σημείωση 1: Το κλείσιμο των Δεικτών FTSE/Med 100, Ελληνικός Δείκτης Εταιρικών Ομολόγων και, Ελληνικός Δείκτης Τιμών Εταιρικών Ομολόγων αφορούν την συνεδρίαση της 06/04/2020.

Σημείωση 2: Ο Ελληνικός Δείκτης Mid & Small Cap είναι Customized δείκτης υπολογιζόμενος από το Χρηματιστήριο Αθηνών.

Χρηματιστηριακοί Δείκτες

Δείκτης FTSE/Large Cap

08/04/2020: -0.64% FTSE/Χ.Α. Mid Cap

08/04/2020: 0.78%

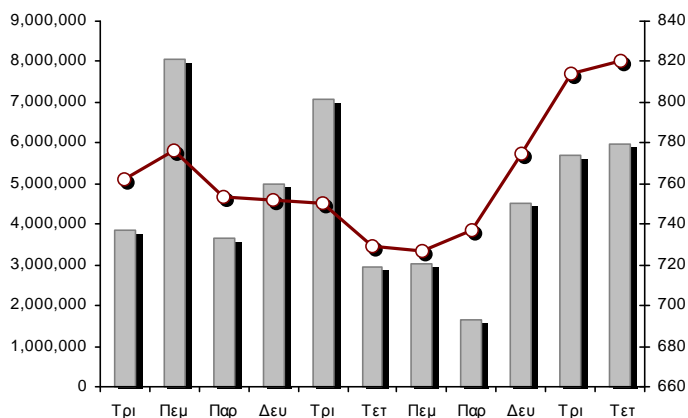
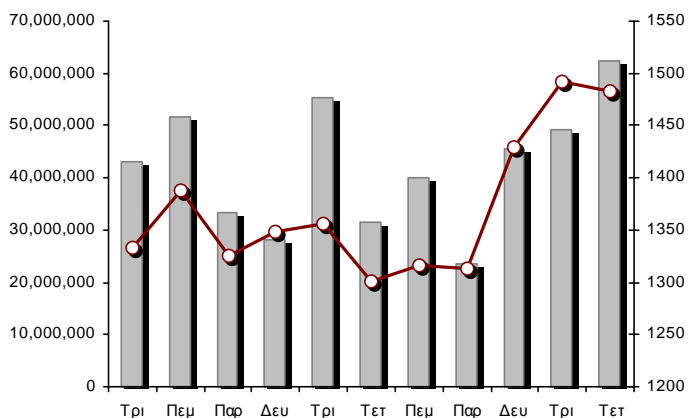

FTSE/Χ.Α. Διεθνούς Δραστηριοποίησης Plus

08/04/2020: 1.40%

FTSE/Χ.Α. Διεθνούς Δραστηριοποίησης

08/04/2020: 1.17%

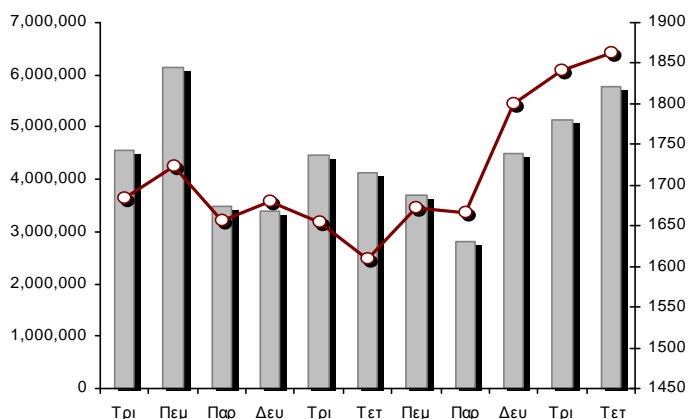
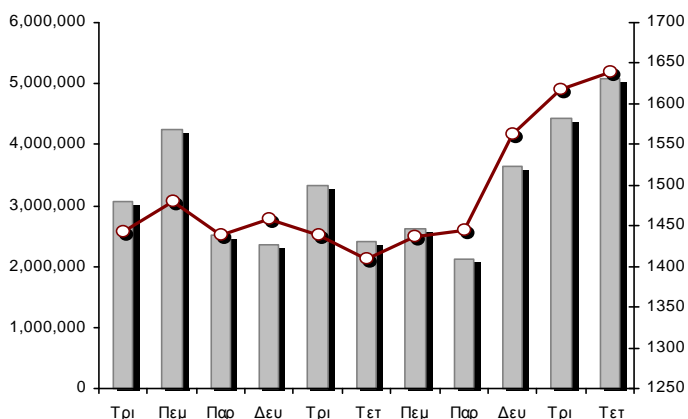

Δείκτης FTSE/Χ.Α. Mid & Small Cap Θεμελιωδών Μεγεθών

08/04/2020: 0.42%

Δείκτης Τιμών Μεσαίας & Μικρής Κεφαλαιοπ. Χ.Α.

08/04/2020: 0.25%

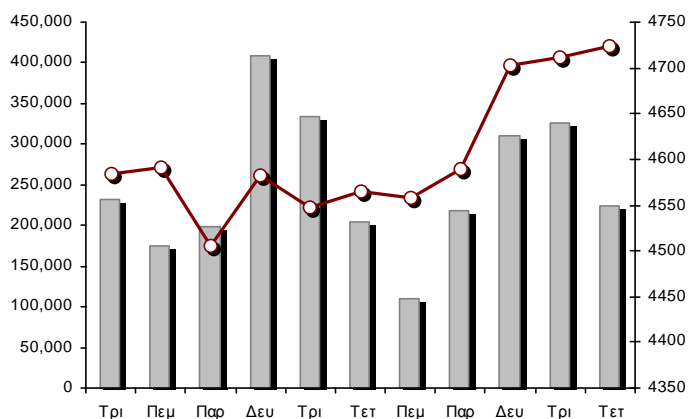
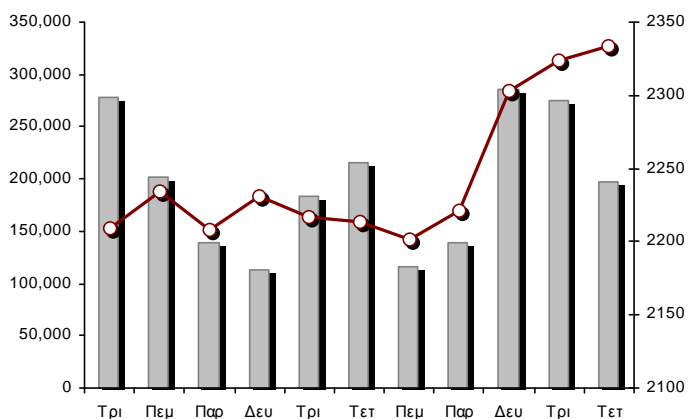

■ Όγκος συναλλαγών δεικτών

—■— Τιμές κλεισίματος δεικτών

Αναλυτικά Στοιχεία Συναλλαγών Αγοράς Χρεογράφων

	Όλα τα Χρεόγραφα	Κύρια Αγορά	Επιτήρηση	Διαπραγματεύσιμα Αμοιβαία Κεφάλαια
Σύνολα	130	114	15	1
Ανοδικές / Καθοδικές / Σταθερές:	63 / 43 / 24	59 / 42 / 13	3 / 1 / 11	1 / 0 / 0
Κεφαλαιοποίηση Χ.Α. (εκατ €) **	42,464.40	42,245.78	218.62	
Μέση Ημερήσια Αξία Συν/γών (χιλ. €)	81,488.58	81,383.30	116.21	95.31
Αξία Συναλλαγών	74,945.61	74,842.01	46.14	57.45
Κύριος Πίνακας:	67,882.85	67,779.26	46.14	57.45
Προσυμφωνημένων Συναλλαγών 6_1_2_3:	7,062.76	7,062.76	0.00	0.00
Πίνακας Εκποιήσεων:	0.00	0.00	0.00	0.00
Πίνακας Ειδικών Όρων:	0.00	0.00	0.00	0.00
Μέσος Ημερήσιος Όγκος Συναλλαγών	42,724,350	42,049,778	691,475	4,863
Όγκος Συναλλαγών	69,741,150	69,353,407	384,031	3,712
Κύριος Πίνακας:	55,070,670	54,682,927	384,031	3,712
Προσυμφωνημένων Συναλλαγών 6_1_2_3:	14,670,480	14,670,480	0	0
Πίνακας Εκποιήσεων:	0	0	0	0
Πίνακας Ειδικών Όρων:	0	0	0	0
Μέσο Ημερήσιο Πλήθος Πράξεων	37,251	37,083	165	5
Αριθμός Πράξεων	40,822	40,727	92	3
Κύριος Πίνακας:	40,815	40,720	92	3
Προσυμφωνημένων Συναλλαγών 6_1_2_3:	7	7	0	0
Πίνακας Εκποιήσεων:	0	0	0	0
Πίνακας Ειδικών Όρων:	0	0	0	0

Στοιχεία Συναλλαγών Κλάδων Χρηματιστηρίου Αθηνών & Χρηματοοικονομικών Προϊόντων (Δ.Α.Κ.)

Κωδικός	Κλάδοι	Ανοδικές / Καθοδικές / Σταθερές	Αριθμός Πράξεων	Όγκος Συναλλαγών	Αξία Συναλλαγών	% στη Συνολική Αξία
12000	- Χρηματοοικονομικά Προϊόντα	1 / 0 / 0	3	3,712	57,449.16	0.08%
3510	- Ακίνητη Περιουσία	3 / 2 / 2	755	173,163	849,614.96	1.13%
3030	- Ασφάλειες	0 / 0 / 1	140	35,284	142,030.64	0.19%
5020	- Βιομηχανικά Προϊόντα & Υπηρεσίες	11 / 6 / 6	2,653	985,042	3,173,329.22	4.23%
4040	- Εμπόριο	5 / 1 / 0	704	250,597	755,946.52	1.01%
6010	- Ενέργεια	1 / 2 / 1	1,702	316,938	3,432,935.16	4.58%
4020	- Καταναλωτικά Προϊόντα & Υπηρεσίες	1 / 6 / 2	1,946	540,971	5,694,537.15	7.60%
5010	- Κατασκευές & Υλικά Κατασκευών	8 / 2 / 2	3,917	3,418,732	3,908,798.75	5.22%
4030	- Μέσα Ενημέρωσης	1 / 0 / 0	11	5,655	996.62	0.00%
4520	- Προσωπική Φροντίδα, Φάρμακα & Παντοπωλεία	0 / 3 / 0	453	84,216	372,275.58	0.50%
5510	- Πρώτες Ύλες	9 / 3 / 0	1,159	521,064	722,548.17	0.96%
4050	- Ταξίδια και Αναψυχή	4 / 2 / 1	2,890	1,286,184	7,011,887.90	9.36%
1010	- Τεχνολογία	5 / 4 / 1	666	419,159	381,134.34	0.51%
1510	- Τηλεπικοινωνίες	3 / 1 / 1	1,806	634,794	6,120,250.35	8.17%
3010	- Τράπεζες	5 / 0 / 1	17,109	55,440,499	33,957,976.71	45.31%
4510	- Τρόφιμα, Ποτά & Καπνοβιομηχανίες	3 / 5 / 4	919	242,840	3,300,885.51	4.40%
2010	- Υγεία	0 / 2 / 1	67	23,158	32,060.57	0.04%
6510	- Υπηρεσίες Κοινής Ωφέλειας	2 / 2 / 1	2,728	1,355,430	4,231,869.97	5.65%
3020	- Χρηματοοικονομικές Υπηρεσίες	1 / 2 / 0	1,194	4,003,712	799,077.84	1.07%

Οι 10 Μετοχές με τη μεγαλύτερη Άνοδο & Πτώση

Κύρια Αγορά

Μετοχές με τη μεγαλύτερη Θετική μεταβολή τιμής	Τιμή κλεισ.	Μεταβ.	Μετοχές με τη μεγαλύτερη Αρνητική μεταβολή τιμής	Τιμή κλεισ.	Μεταβ.
ΑΛΟΥΜΥΛ (ΚΟ)	0.75	25.42% #	ΜΕΝΑCO (ΚΟ)	1.4	-14.63% Α
ΕΛΛΑΚΤΩΡ (ΚΟ)	0.75	19.05% #	CNL CAPITAL (ΚΟ)	7.5	-6.83% Α
INTRAKAT (ΚΟ)	0.916	13.65% #	COCA-COLA HBC AG (ΚΟ)	21.5	-5.70% Α
QUALITY & RELIABILITY (ΚΟ)	0.201	9.84% #	ΟΛΘ (ΚΟ)	20.5	-4.65% Α
ΒΙΟΗΑLCO SA/NV (ΚΑ)	1.968	9.33% #	QUEST ΣΥΜΜΕΤΟΧΩΝ (ΚΟ)	7.12	-4.56% Α
ΕΚΤΕΡ (ΚΟ)	0.85	8.14% #	ΕΥΔΑΠ (ΚΟ)	6.47	-3.43% Α
ΙΝΤΡΑΛΟΤ (ΚΟ)	0.173	8.12% #	ΚΑΡΕΛΙΑ (ΚΟ)	250	-3.10% Α
ΤΕΧΝΙΚΗ ΟΛΥΜΠΙΑΚΗ (ΚΟ)	1.454	7.70% #	ΠΛΑΣΤΙΚΑ ΘΡΑΚΗΣ (ΚΟ)	1.372	-2.42% Α
MARFIN INVESTMENT GROUP (ΚΟ)	0.0677	7.63% #	SPACE HELLAS (ΚΟ)	4.01	-2.20% Α
ΚΟΡΔΕΛΛΟΥ Χ. ΑΦΟΙ (ΚΟ)	0.241	7.11% #	ΣΑΡΑΝΤΗΣ ΓΡ. (ΚΟ)	7.35	-2.00% Α

Μετοχές με τη μεγαλύτερη Αξία Συναλλαγών	Αξία (χιλ. €)	Μεταβ.	Μετοχές με το μεγαλύτερο Όγκο Συναλλαγών	Όγκος	Μεταβ.
EUROBANK HOLDINGS (ΚΟ)	13,134.39	5.23% #	EUROBANK HOLDINGS (ΚΟ)	33,299,675	5.23% #
ALPHA BANK (ΚΟ)	8,840.36	2.65% #	ALPHA BANK (ΚΟ)	12,241,893	2.65% #
ΕΘΝΙΚΗ ΤΡΑΠΕΖΑ (ΚΟ)	8,323.85	1.35% #	ΕΘΝΙΚΗ ΤΡΑΠΕΖΑ (ΚΟ)	6,464,934	1.35% #
ΟΠΑΠ (ΚΟ)	6,649.92	-1.32% Α	MARFIN INVESTMENT GROUP (ΚΟ)	3,855,409	7.63% #
ΟΤΕ (ΚΟ)	6,055.94	0.59% #	ΕΛΛΑΚΤΩΡ (ΚΟ)	2,724,839	19.05% #
JUMBO (ΚΟ)	5,158.49	-1.58% Α	ΠΕΙΡΑΙΩΣ ΤΡΑΠΕΖΑ (ΚΟ)	2,475,534	1.98% #
ΠΕΙΡΑΙΩΣ ΤΡΑΠΕΖΑ (ΚΟ)	3,331.60	1.98% #	ΑΤΤΙCΑ BANK A.T.E. (ΚΟ)	950,107	4.89% #
COCA-COLA HBC AG (ΚΟ)	3,201.46	-5.70% Α	ΟΠΑΠ (ΚΟ)	936,812	-1.32% Α
ΜΟΤΟΡ ΟΙΛ (ΚΟ)	2,785.77	6.62% #	ΔΕΗ (ΚΟ)	777,779	2.37% #
ΜΥΤΙΛΗΝΑΙΟΣ (ΚΟ)	2,625.27	0.99% #	ΟΤΕ (ΚΟ)	506,079	0.59% #

Σημείωση: Απεικονίζονται οι Μετοχές που δεν ανήκουν στις Κατηγορίες Χαμηλής Διασποράς και Επιτήρησης και πραγματοποιήσαν κατά τη διάρκεια της συνεδρίασης Αξία Συναλλαγών μεγαλύτερη από 10,000 Ευρώ.

Αναλυτικά Στοιχεία Συναλλαγών Αγοράς Παραγώγων

	Αριθμός Πράξεων	Όγκος	Ανοικτές θέσεις
Σ.Μ.Ε. σε Δείκτες	254	1,993	3,784
FTSE/X.A. Large Cap	254	1,993	3,784
Σ.Μ.Ε. σε Μετοχές	3,217	42,826	176,140
ΑΔΜΗΕ ΣΥΜΜΕΤΟΧΩΝ Α.Ε. (ΚΟ)	36	200	2,564
ALPHA BANK (ΚΟ)	578	9,625	23,457
ΑΤΤΙΚΑ BANK Α.Τ.Ε. (ΚΟ)	8	172	1,395
COCA-COLA HBC AG (ΚΟ)	41	104	199
CENERGY HOLDINGS (ΚΑ)	4	16	2,660
ΕΛΛΑΚΤΩΡ (ΚΟ)	293	2,447	10,941
EUROBANK HOLDINGS (ΚΟ)	700	16,542	40,026
ΕΥΔΑΠ (ΚΟ)	3	9	125
FOURLIS ΣΥΜΜΕΤΟΧΩΝ (ΚΟ)	21	71	216
ΓΕΚ ΤΕΡΝΑ (ΚΟ)	78	257	2,486
ΕΛΛΗΝ. ΧΡΗΜΑΤΙΣΤΗΡΙΑ-Χ.Α. (ΚΟ)	43	181	1,407
ΕΛΛΗΝΙΚΑ ΠΕΤΡΕΛΑΙΑ (ΚΟ)	7	17	1,345
INTRACOM HOLDINGS (ΚΟ)	3	5	1,655
ΙΝΤΡΑΛΟΤ (ΚΟ)	5	20	1,139
JUMBO (ΚΟ)	4	23	163
LAMDA DEVELOPMENT(ΚΟ)	47	104	697
MARFIN INVESTMENT GROUP (ΚΟ)	90	1,079	41,981
ΜΟΤΟΡ ΟΪΛ (ΚΟ)	18	41	167
ΜΥΤΙΛΗΝΑΙΟΣ (ΚΟ)	109	319	3,804
ΕΘΝΙΚΗ ΤΡΑΠΕΖΑ (ΚΟ)	523	6,842	15,733
ΟΠΑΠ (ΚΟ)	99	507	1,634
ΟΤΕ (ΚΟ)	20	54	1,614
ΟΛΠ (ΚΟ)	1	5	133
ΠΕΙΡΑΙΩΣ ΤΡΑΠΕΖΑ (ΚΟ)	227	2,841	9,283
ΔΕΗ (ΚΟ)	151	985	5,620
ΤΕΡΝΑ ΕΝΕΡΓΕΙΑΚΗ (ΚΟ)	12	75	3,047
ΤΙΤΑΝ CEMENT (ΚΑ)	30	53	275
ΒΙΟΗΑΛCO SA/NV (ΚΑ)	66	232	2,374
Δικαιώματα σε Δείκτες	10	89	1,882
FTSE/X.A. Large Cap	10	89	1,882
Δικαιώματα σε Μετοχές	16	160	1,852
ALPHA BANK (ΚΟ)	1	4	150
ΕΘΝΙΚΗ ΤΡΑΠΕΖΑ (ΚΟ)	0	0	465
ΟΠΑΠ (ΚΟ)	9	41	336
ΟΤΕ (ΚΟ)	3	15	165
ΠΕΙΡΑΙΩΣ ΤΡΑΠΕΖΑ (ΚΟ)	3	100	450
ΔΕΗ (ΚΟ)	0	0	286
Συνολική Δραστηριότητα	3,497	45,068	183,658

Πληθος Χρεογράφων	Ονομ. Αξία	Μερίσματα [1]			Ημερ. Τελευτ. Αποκοπή		Σημ. Χρεόγραφο	Τιμή κλεισίματος	% μεταβ.	Προηγ. Κλεισίμο- ημ/τία	Άνοιγμα	Κατωτ Τιμή	Ανωτ Τιμή	Τελ Σταθμ Τιμή	Τελευταία ζήτηση [7]	Τελευταία προσφορά [7]	Ρ/Ε μετά φ. Χρήστ	Όγκος	Πράξεις	Αξία Συναλλαγών[8]	Χ.Α. Εταιρείας (χιλ. €) [3,5]	Χαμηλό έτους	Υψηλό έτους	Κλάδος [4]	
		2017	2018	2019	Μέρισμα [2]	Δικαιώμα																			
114,320,400	0.100	(0.0175)	(0.0575)		23/03/2020	05/08/2019	---																		
8,226,132	0.900				15/05/2009	13/10/2014	---																		
8,298,467	0.400				30/08/1993	08/05/2013	---																		
8,424,900	0.500				12/07/2010	04/07/2019	---																		
14,679,792	1.68				28/06/2017	04/09/2000	---																		
19,804,134	0.300				01/07/2004	06/11/2017	---																		
6,700,000	0.800	0.028	0.043		24/07/2019	29/05/2014	---																		
40,219,218	0.260				02/07/2018	10/06/2019	---																		
11,510,102	0.890				24/06/2005	06/10/1999	---																		
21,224,340	0.420	0.005			10/09/2018	25/04/2006	---																		
33,065,136	0.380	0.115	0.15		22/08/2019	16/09/2013	---																		
7,595,160	0.600	0.0263	0.0263		10/09/2019	18/08/2010	---																		
6,200,000	0.500				22/06/2010	01/11/1995	---																		
17,120,280	0.940				01/06/2010	02/08/2019	---																		
9,819,370	0.690				14/08/2007	09/01/2004	---																		
29,250,000	0.360				02/06/2009	25/04/2019	---																		
32,188,050	1.04				21/07/2008	20/01/2000	---																		
8,321,682	0.670				17/08/2007	23/11/1999	---																		
2,160,524	0.670	0.0436			03/12/2018	23/11/1999	---																		
294,016,812	0.300				08/07/2008	21/03/2016	---																		
10,080,000	3.00	0.45	0.57		02/07/2019	27/08/2001	---																		
4,971,466	1.46				04/07/2007	08/10/2003	---																		
25,118,410	0.590				17/08/2000	25/06/2019	---																		
17,175,776	0.370				14/07/2005	30/09/2003	---																		
7,070,400	0.930				30/11/2016	06/05/2016	---																		
22,075,665	0.330	0.07	0.07		30/05/2019	27/04/2015	---																		
43,741,452	0.660	0.0471	0.0444		20/06/2019	01/11/1999	---																		
21,912,599	0.300				11/04/2011	23/02/2007	---																		
28,438,268	0.300				21/08/2006	24/11/1999	---																		
40,693,350	5.00				03/07/2006	26/05/2015	---																		
1,524,000	0.300				06/07/2007	06/02/2013	---																		
10,203,575	0.730				16/07/2007	18/10/1999	---																		
8,340,750	1.16				25/06/2009	17/09/2018	---																		

Κύρια Αγορά - Χαμηλής Συναλλακτικής Δραστηριότητας

14,000,000	4.15				23/04/2010	29/06/1999	---																		
215,805,843	0.300		0.05		17/01/2020	29/12/2010	---																		
109,169,707	0.500				25/04/2014	19/07/2019	---																		
15,300,000	0.300				30/07/2009	13/12/1999	---																		

Σημειώσεις Χρεογράφων

Κωδικός	Κείμενο σημείωσης
()	- Προσαρμοσμένα Μέρισματα λόγω διανομής Δωρεάν μετοχών.
*	- Τελευταία προσαρμοσμένη τιμή κλεισίματος.
[1]	- Καθαρά μερίσματα.
[2]	- Στη στήλη "Ημερ. Αποκοπής τελευταίου δικαιώματος" αναφέρεται η Ημερομηνία εισαγωγής για Νέες Εταιρείες.
[3]	- Η Χρηματιστηριακή αξία αναφέρεται στο σύνολο των μετοχών
[4]	- Η κωδικοποίηση των Κλάδων Οικονομικής Δραστηριότητας του Χ.Α. παρουσιάζονται στο Παράρτημα Α
[5]	- Η Χρηματιστηριακή Αξία αναφέρεται στο σύνολο των κατηγοριών μετοχών (εφόσον έχουν εισαχθεί περισσότερες της μιας κατηγορίες) και δεν αναφέρεται σε επιμέρους κατηγορίες μετοχών μιας εταιρείας.
[6]	- P/E μεγαλύτερο του 100
[7]	- Τελευταία εικόνα του Βιβλίου Εντολών πριν το τέλος της συνεδρίασης
[8]	- Στην Αξία Συναλλαγών των Μετοχών περιλαμβάνονται όλοι οι τύποι Πακέτων
4750	- Μεταφορά στην Κατηγορία Επιτήρησης από 8/4/2011.
4865	- Αναστολή διαπραγμάτευσης από 2/4/2012.
4887	- Μεταφορά στην Κατηγορία Επιτήρησης από 10/4/2012.
4912	- Μεταφορά στην κατηγορία Επιτήρησης από 31/7/2012.
4914	- Αναστολή διαπραγμάτευσης από 31/8/2012.
4918	- Αναστολή διαπραγμάτευσης από 31/8/2012.
4955	- Μεταφορά στην Επιτήρηση από 5/4/2013.
4957	- Μεταφορά στην Επιτήρηση από 5/4/2013.
4958	- Μεταφορά στην Επιτήρηση από 5/4/2013.
4959	- Μεταφορά στην Επιτήρηση από 5/4/2013.
5080	- Μεταφορά στην κατηγορία Επιτήρησης από 05/12/2014.
5093	- Μεταφορά στην Κατηγορία Επιτήρησης από 8/4/2015.
5095	- Μεταφορά στην Επιτήρηση από 09/04/2015.
5101	- Αναστολή διαπραγμάτευσης από 1/9/2015.
5110	- Αναστολή διαπραγμάτευσης από 08/03/2016.
5112	- Μεταφορά στην Κατηγορία Επιτήρησης από 15/04/2016.
5115	- Μεταφορά στην Κατηγορία Επιτήρησης από 15/04/2016.
5123	- Μεταφορά στην Κατηγορία Επιτήρησης από 01/04/2016.
5130	- Αναστολή διαπραγμάτευσης από 18/04/2017.
5136	- Αναστολή διαπραγμάτευσης από 02/05/2017.
5141	- Μεταφορά στην Κατηγορία Επιτήρησης από 10/05/2017.
5153	- Αναστολή διαπραγμάτευσης από 03/10/2017.
5154	- Αναστολή διαπραγμάτευσης από 03/10/2017.
5156	- Μεταφορά στην κατηγορία Επιτήρησης από 11/12/2017.
5160	- Μεταφορά στην Κατηγορία Επιτήρησης από 15/04/2016.
5161	- Μεταφορά στην κατηγορία Επιτήρησης από τις 25/11/2011.
5162	- Μεταφορά στην Κατηγορία Επιτήρησης από 21/12/2009.
5165	- Μεταφορά στην Κατηγορία Επιτήρησης από 15/02/2018.
5171	- Αναστολή διαπραγμάτευσης από 30/04/2018.
5172	- Αναστολή διαπραγμάτευσης από 30/04/2018.
5174	- Αναστολή διαπραγμάτευσης από 02/05/2018.
5178	- Μεταφορά στην Κατηγορία Επιτήρησης από 11/05/2018.
5179	- Αναστολή διαπραγμάτευσης από 25/05/2018.
5190	- Μεταφορά στην Κατηγορία Επιτήρησης από 01/10/2018.
5191	- Αναστολή διαπραγμάτευσης από 02/10/2018.
5192	- Αναστολή διαπραγμάτευσης από 02/10/2018.
5193	- Μεταφορά στην κατηγορία Επιτήρησης από 25/10/2018.
5194	- Μεταφορά στην κατηγορία Επιτήρησης από 25/10/2018.
5195	- Μεταφορά στην κατηγορία Επιτήρησης από 25/10/2018.
5197	- Μεταφορά στην κατηγορία Επιτήρησης από 07/11/2018.
5205	- Αναστολή διαπραγμάτευσης από 02/05/2019.
5206	- Αναστολή διαπραγμάτευσης από 02/05/2019.

Σημειώσεις Χρεογράφων

Κωδικός Κείμενο σημείωσης

- | | | |
|------|---|--|
| 5207 | - | Μεταφορά στην Επιτήρηση από 13/05/2019. |
| 5216 | - | Αναστολή διαπραγμάτευσης από 01/10/2019. |
| 5231 | - | Μεταφορά στην Επιτήρηση από 5/4/2013. |
| 5232 | - | Μεταφορά στην Κατηγορία Επιτήρησης από 08/04/2011. |

Στοιχεία Συναλλαγών Πακέτων

Χρεόγραφο	Όγκος πακέτου	Τιμή πακέτου	Αξία πακέτου	Ώρα έγκρισης	Σημείωση
ALPHA BANK (ΚΟ)	1,000,000	0.717	717,000.00	11:03:13	20
JUMBO (ΚΟ)	5,000	13.29	66,435.00	11:50:15	14
EUROBANK HOLDINGS (ΚΟ)	7,815,184	0.389	3,040,106.58	12:47:07	20
JUMBO (ΚΟ)	25,000	15.00	375,000.00	14:54:11	20
JUMBO (ΚΟ)	35,452	15.00	531,780.00	15:15:19	20
EUROBANK HOLDINGS (ΚΟ)	3,000,000	0.406	1,216,500.00	16:20:47	20
EUROBANK HOLDINGS (ΚΟ)	2,789,844	0.400	1,115,937.60	17:15:18	20

Σημειώσεις πακέτων

- 9 - Μέθοδος 6-1 / Ειδική Χρέωση
- 10 - Μέθοδος 6-1 / Ειδική Χρέωση, Αυθημερόν Διακανονισμός
- 14 - Μέθοδος 6-3 / Πακέτο Αποκατάστασης, Ατελής αγορά και Πώληση
- 18 - Μέθοδος 6-2 / SPOT 1
- 19 - Μέθοδος 6-2 / SPOT 2
- 20 - Μέθοδος 6-1 και Μέθοδος 6-1 Αυθημερόν Διακανονισμός
- 21 - Άλλη Προσυμφωνημένη

Στοιχεία Συναλλαγών Δικαιωμάτων

Ημερ. αποκοπής	Έναρξη εξάσκησης	Λήξη εξάσκησης	Λήξη διαπραγμάτευσης	Δικαιώματα	Κατωτ Τιμή	Ανωτ Τιμή	Τιμή κλεισ.	Τελευταία ζήτηση	Τελευταία προσφορά	Όγκος	Πράξεις	Αξία Συναλλαγών
----------------	------------------	----------------	----------------------	------------	------------	-----------	-------------	------------------	--------------------	-------	---------	-----------------

Δεν υπάρχουν Συναλλαγές Δικαιωμάτων.

Στοιχεία Συναλλαγών Εκποιήσεων

Χρεόγραφα	Τύπος Χρεογράφου	Όγκος Συναλλαγών	Αριθμός Πράξεων	Αξία Συναλλαγών	Σημείωση
-----------	------------------	------------------	-----------------	-----------------	----------

Δεν πραγματοποιήθηκαν Εκποιήσεις Μετοχών.

Σημειώσεις Εκποιήσεων

- 1 - Κανονική Εκποίηση.
- 2 - Εκποίηση Ενσώματων Ονομαστικών Μετοχών.
- 3 - Εκποίηση Αδιάθετων Κλασματικών Υπολοίπων.

Στοιχεία Συναλλαγών Εκποιήσεων Ενσώματων Ονομαστικών Μετοχών

Χρεόγραφα	Ημερ/νία έναρξης	Ημερ/νία λήξης	Αρχικό πλήθος	Διαθέσιμο πλήθος	Ημερομηνία	Μέση τιμή (ημέρας)	Μέση τιμή (περιόδου)	Αριθμός Πράξεων	Όγκος Συναλλαγών	Αξία Συναλλαγών
-----------	------------------	----------------	---------------	------------------	------------	--------------------	----------------------	-----------------	------------------	-----------------

Δεν πραγματοποιήθηκαν Εκποιήσεις Ενσώματων Ονομαστικών Μετοχών.

Σημειώσεις Εκποιήσεων

Σύμφωνα με την Απόφαση 1/380/04.05.2006 της Επιτροπής Κεφαλαιαγοράς εκποιούνται μέσω του Χρηματιστηρίου Αθηνών με επιμέλεια της εκδότριας εταιρείας, οι ενσώματες ονομαστικές μετοχές που δεν έχουν κατατεθεί στην εκδότρια προς απούλοποίηση. Η εκποίηση διενεργείται σύμφωνα με τον τρόπο που ορίζεται στο άρθρο 99Α του Κανονισμού του Χρηματιστηρίου Αθηνών.

Στοιχεία Ενεργητικού Διαπραγματεύσιμων Αμοιβαίων Κεφαλαίων (Δ.Α.Κ.)

	Ημερομηνία συναλλαγών	Δημιουργία / Εξαγορά	Αριθ. Μερ. (T-1)	Νέα Μερ. (T-1)	Εξαγορασθ. Μερ. (T-1)	Μερίδια (T) [1]	Αξία Ενεργητικού [2]	Καθαρή Τιμή	Μέρισμα /Μερίδιο	Ημερ. Αποκοπής
ALPHA ETF FTSE Athex Large Cap	08/04/2020	5,000	812,382	---	---	812,382	12,584,540.00	15.4909	0.43	30/06/2018

Σημειώσεις Δ.Α.Κ.

[1] - Αριθμ. μεριδίων (T) = Αριθμ. μεριδίων (T-1) + Νεοεκδοθέντα μερίδια (T-1) - Εξαγορασθέντα μερίδια (T-1)

[2] - Περιλαμβάνονται και τα μερίδια που δημιουργήθηκαν / εξαγοράσθηκαν την ημέρα T-1.

Περιγραφή	Στοιχεία
Όνομασία Δ.Α.Κ.	ALPHA ETF FTSE Athex Large Cap
Σύμβολο Δ.Α.Κ. (GR)	ΑΔΑΚ
Σύμβολο Δ.Α.Κ. (EN)	AETF
ISIN Δ.Α.Κ.	GRF000153004
Κατηγορία Διαπραγμάτευσης	Διαπραγματεύσιμα Αμοιβαία Κεφάλαια (Δ.Α.Κ.)
Τύπος Δ.Α.Κ.	Μετοχών
Τρόπος διαχείρισης	Παθητικός
Επενδυτική Στρατηγική	Σκοπός της επενδυτικής πολιτικής του Αμοιβαίου Κεφαλαίου είναι η αναπαραγωγή της αποδόσεως του Δείκτη FTSE/X.A. Large Cap του Χρηματιστηρίου Αθηνών σε όρους Ευρώ, ακολουθώντας πλήρως και πανομοιότυπως τη σύνθεση του υποκείμενου Δείκτη.
Εκδότης	ΑΛΦΑ ASSET MANAGEMENT Α.Ε.Δ.Α.Κ.
Εταιρεία Διαχείρισης	ΑΛΦΑ ASSET MANAGEMENT Α.Ε.Δ.Α.Κ.
Ειδικοί Διαπραγματευτές	ΑΛΦΑ FINANCE Α.Χ.Ε.Π.Ε.Υ. , ΕΘΝΙΚΗ ΧΡΗΜΑΤΙΣΤΗΡΙΑΚΗ Α.Χ.Ε.Π.Ε.Υ.
Θεματοφύλακας	ΑΛΦΑ ΤΡΑΠΕΖΑ Α.Ε.
Σύμβολο Δείκτη (GR)	FTSE
Σύμβολο Δείκτη (EN)	FTSE
Όνομασία Δείκτη	FTSE/X.A. Large Cap
ISIN Δείκτη	GRI99201A006
Κλάσμα Δείκτη [1]	1/100
Αρχική Τιμή Μεριδίου	21.76
Συνολικός Αριθμός Μεριδίων [2]	812,382
Ημερομηνία πρώτης Έκδοσης	14/01/2008
Ημερομηνία έναρξης Διαπραγμάτευσης	24/01/2008
Νόμισμα Διαπραγμάτευσης	ΕΥΡΩ
Νόμισμα Ενεργητικού	ΕΥΡΩ
Αρχική Αξία Ενεργητικού [3]	3,000,000.00
Αριθμ. Μεριδίων για Δημιουργία-Εξαγορά [4]	5,000
Αμοιβή Διαχείρισης	0.375

Σημειώσεις Δ.Α.Κ.

[1] - Το κλάσμα της τιμής του δείκτη που αποτελεί η τιμή της πρώτης έκδοσης

[2] - Ο αριθμός μεριδίων που διαπραγματεύθηκαν στο Χρηματιστήριο την ημέρα T

[3] - Η αξία του ενεργητικού κατά την έκδοση

[4] - Ο αριθμός μεριδίων που απαιτείται κατά τη διαδικασία δημιουργίας εξαγοράς

ΑΝΑΚΟΙΝΩΣΕΙΣ

ΓΝΩΣΤΟΠΟΙΗΣΕΙΣ ΕΤΑΙΡΕΙΩΝ

RSS Feed: DOLAnnouncements
Posted on: 07 April 2020 17:56
Author: HOUSEMARKET Α.Ε.
Subject: Επικαιροποίηση Οικονομικού Ημερολογίου

Full article link: http://dev-www1.helex.gr:8080/el/web/guest/companies-announcements-full-content/-/asset_publisher/bMe2sOcNyQuy/content/id/5397977

Επικαιροποίηση Οικονομικού Ημερολογίου 2020

[Housemarket - Επικαιροποίηση Οικονομικού Ημερολογίου 2020](#)

RSS Feed: DOLAnnouncements
Posted on: 07 April 2020 18:16
Author: INFORM Π. ΛΥΚΟΣ Α.Ε. ΣΥΜΜΕΤΟΧΩΝ
Subject: ΑΝΑΚΟΙΝΩΣΗ ΓΙΑ ΤΗΝ ΠΡΟΑΝΑΓΓΕΛΙΑ ΕΚΤΑΚΤΗΣ ΓΕΝΙΚΗΣ
ΣΥΝΕΛΕΥΣΗΣ

Full article link: http://dev-www1.helex.gr:8080/el/web/guest/companies-announcements-full-content/-/asset_publisher/bMe2sOcNyQuy/content/id/5398044

Δείτε την ανακοίνωση

[Πρόσκληση ΕΓΣ](#)

RSS Feed: DOLAnnouncements
Posted on: 07 April 2020 18:17
Author: QUEST ΣΥΜΜΕΤΟΧΩΝ Α.Ε.
Subject: Οικονομικά Αποτελέσματα 2019

Full article link: http://dev-www1.helex.gr:8080/el/web/guest/companies-announcements-full-content/-/asset_publisher/bMe2sOcNyQuy/content/id/5398068

Ως συνημμένο αρχείο.

[Οικονομικά Αποτελέσματα 2019](#)

RSS Feed: DOLAnnouncements
Posted on: 07 April 2020 18:19
Author: ΣΥΣΤΗΜΑΤΑ SUNLIGHT A.B.E.E.
Subject: ΑΝΑΚΟΙΝΩΣΗ ΟΙΚΟΝΟΜΙΚΟΥ ΗΜΕΡΟΛΟΓΙΟΥ (Ορθή
Επανάληψη)

Full article link: http://dev-www1.helex.gr:8080/el/web/guest/companies-announcements-full-content/-/asset_publisher/bMe2sOcNyQuy/content/id/5398091

[Συστήματα Sunlight - Οικονομικό Ημερολόγιο 2020](#)

RSS Feed: DOLAnnouncements
Posted on: 07 April 2020 18:28
Author: ΤΕΡΝΑ ΕΝΕΡΓΕΙΑΚΗ Μ.Α.Ε. ΧΡΗΜΑΤ
Subject: ΑΝΑΚΟΙΝΩΣΗ ΓΙΑ ΤΗΝ ΠΡΟΑΝΑΓΓΕΛΙΑ ΓΕΝΙΚΗΣ ΣΥΝΕΛΕΥΣΗΣ

Full article link: http://dev-www1.helex.gr:8080/el/web/guest/companies-announcements-full-content/-/asset_publisher/bMe2sOcNyQuy/content/id/5398116

Π Ρ Ο Σ Κ Λ Η Σ Η

Των Μετόχων της Ανώνυμης Εταιρείας

«ΤΕΡΝΑ ΕΝΕΡΓΕΙΑΚΗ Μ.Α.Ε. ΧΡΗΜΑΤΟΔΟΤΗΣΕΩΝ»

σε Τακτική Γενική Συνέλευση

Σύμφωνα με το Νόμο και το Καταστατικό της Εταιρείας και έπειτα από Απόφαση του Διοικητικού Συμβουλίου της Εταιρείας που ελήφθη στην Συνεδρίαση της 7ης Απριλίου 2020, καλούνται οι κ.κ. Μέτοχοι της Ανώνυμης Εταιρείας με την επωνυμία «ΤΕΡΝΑ ΕΝΕΡΓΕΙΑΚΗ Μ.Α.Ε. ΧΡΗΜΑΤΟΔΟΤΗΣΕΩΝ» σε Ετήσια Τακτική Γενική Συνέλευση που θα πραγματοποιηθεί την 28^η Απριλίου 2020, ημέρα Τρίτη και ώρα 13:45, στα επί της Λ. Κηφισίας 124 γραφεία της Εταιρείας, προκειμένου να συζητήσουν και να πάρουν αποφάσεις για τα εξής θέματα της ημερησίας διατάξεως:

1. Υποβολή και έγκριση των Ετήσιων Οικονομικών Καταστάσεων της χρήσεως 2019, οι οποίες συνοδεύονται από την έκθεση των ελεγκτών και του Διοικητικού Συμβουλίου.
2. Έγκριση Συνολικής Διαχείρισης της χρήσεως 2019.
3. Διάθεση Αποτελεσμάτων Χρήσεως.
4. Απαλλαγή των Ελεγκτών από κάθε ευθύνη αποζημιώσεως ως και από την άσκηση των καθηκόντων τους για τη χρήση 2019.
5. Εκλογή ενός (1) τακτικού ελεγκτή και ενός (1) αναπληρωματικού ελεγκτή για τη χρήση 01.01.2020 – 31.12.2020 και καθορισμός της αμοιβής αυτών.
6. Έγκριση συμμετοχής Μελών του Διοικητικού Συμβουλίου και Διευθυντικών Στελεχών της Εταιρείας στη Διοίκηση Εταιρειών οι οποίες συνδέονται με οποιοδήποτε τρόπο με την Εταιρεία.
7. Διάφορες ανακοινώσεις και εγκρίσεις.

Οι κ.κ. Μέτοχοι, οι οποίοι επιθυμούν να λάβουν μέρος στην Τακτική Γενική Συνέλευση, πρέπει να καταθέσουν τις μετοχές τους και τα έγγραφα αντιπροσωπευσεώς τους σύμφωνα με το άρθρο 124 του ν.4548/2018 και το Καταστατικό της Εταιρείας.

Αθήνα, 7 Απριλίου 2020

ΤΟ ΔΙΟΙΚΗΤΙΚΟ ΣΥΜΒΟΥΛΙΟ

RSS Feed: DOLAnnouncements
Posted on: 07 April 2020 19:03
Author: CENERGY HOLDINGS
Subject: Τροποποίηση Οικονομικού Ημερολογίου

Full article link: http://dev-www1.helex.gr:8080/el/web/guest/companies-announcements-full-content/-/asset_publisher/bMe2sOcNyQuy/content/id/5398136

Η Cenergy Holdings ανακοινώνει ότι η παρουσίαση των οικονομικών αποτελεσμάτων για τη χρήση που ολοκληρώθηκε την 31^η Δεκεμβρίου 2019, προς τους επενδυτές και τους αναλυτές θα πραγματοποιηθεί μέσω τηλεδιάσκεψης την Τετάρτη 8 Απριλίου 2020 στις 19:00 μ.μ. ώρα Ελλάδος (αντί της Τρίτης 19^η Μαΐου στο κτίριο του Χρηματιστηρίου Αθηνών, όπως είχε αρχικά ανακοινωθεί).

Ακολουθούν λεπτομέρειες για την παρακολούθηση της παρουσίασης:

Ημερομηνία:	Τετάρτη, 8 Απριλίου 2020
Ωρα:	19:00 μ.μ. ώρα Ελλάδος 18:00 μ.μ. ώρα Κεντρικής Ευρώπης 17:00 μ.μ ώρα Ηνωμένου Βασιλείου 12:00 μ.μ. ώρα Αμερικής/ Νέας Υόρκης
Διάρκεια:	Η τηλεδιάσκεψη θα διαρκέσει περίπου 30 λεπτά. Θα υπάρχει δυνατότητα για ερωτήσεις μετά το πέρας της σύντομης παρουσίασης.
Συμμετοχή:	Για να λάβετε μέρος στην τηλεδιάσκεψη παρακαλώ όπως καλέσετε έναν από τους ακόλουθους αριθμούς: • Για συμμετοχή από Ελλάδα: +30 213 009 6000 or +30 210 94 60 800 • Για συμμετοχή από Αγγλία: +44 (0) 800 368 1063 • Για διεθνή συμμετοχή: +44 (0) 203 059 5872 • Για συμμετοχή από ΗΠΑ: +1 516 447 5632

Οι συμμετέχοντες από οποιαδήποτε άλλη χώρα μπορούν να καλούν οποιονδήποτε από τους παραπάνω αριθμούς για να συνδεθούν (παρακαλείσθε να καλέσετε 5-10 λεπτά πριν την προγραμματισμένη ώρα έναρξης της τηλεδιάσκεψης).

[Τροποποίηση Οικονομικού Ημερολογίου](#)

RSS Feed: DOLAnnouncements
Posted on: 07 April 2020 19:56
Author: LAMDA DEVELOPMENT A.E.
Subject: ΑΝΑΚΟΙΝΩΣΗ ΠΕΡΙ ΣΧΟΛΙΑΣΜΟΥ ΟΙΚΟΝΟΜΙΚΩΝ
ΚΑΤΑΣΤΑΣΕΩΝ/ ΕΚΘΕΣΕΩΝ

Full article link: http://dev-www1.helex.gr:8080/el/web/guest/companies-announcements-full-content/-/asset_publisher/bMe2sOcNyQuy/content/id/5398164

Αποτελέσματα Οικονομικού Έτους 2019

[Αποτελέσματα Οικονομικού Έτους 2019](#)

RSS Feed: DOLAnnouncements
Posted on: 07 April 2020 20:28
Author: ΕΥΡΩΠΑΪΚΗ ΠΙΣΤΗ Α.Ε.Γ.Α.
Subject: ΑΝΑΚΟΙΝΩΣΗ ΓΙΑ ΤΗΝ ΠΡΟΑΝΑΓΓΕΛΙΑ ΓΕΝΙΚΗΣ ΣΥΝΕΛΕΥΣΗΣ

Full article link: http://dev-www1.helex.gr:8080/el/web/guest/companies-announcements-full-content/-/asset_publisher/bMe2sOcNyQuy/content/id/5398182

ΠΡΟΣΚΛΗΣΗ ΤΩΝ ΜΕΤΟΧΩΝ

ΤΗΣ ΑΝΩΝΥΜΗΣ ΕΤΑΙΡΙΑΣ “ΕΥΡΩΠΑΪΚΗ ΠΙΣΤΗ Α.Ε.Γ.Α.” ΑΡ. Γ.Ε.ΜΗ. 322801000 (ΠΡΩΗΝ ΑΡ.Μ.Α.Ε. 12855/05/Β/86/35) ΣΕ ΤΑΚΤΙΚΗ ΓΕΝΙΚΗ ΣΥΝΕΛΕΥΣΗ

Σύμφωνα με το Νόμο και το Καταστατικό της Εταιρίας και μετά την από 7/04/2020 απόφαση του Διοικητικού Συμβουλίου της, καλούνται οι Μέτοχοι της Ανώνυμης Εταιρίας με την επωνυμία «ΕΥΡΩΠΑΪΚΗ ΠΙΣΤΗ Α.Ε.Γ.Α.» που εδρεύει στην Λεωφ. Κηφισίας 274, Χαλάνδρι Αττικής, σε Τακτική Γενική Συνέλευση στις 28/04/2020, ημέρα Τρίτη και ώρα 14:00 στην έδρα της Εταιρίας επί της Λεωφ. Κηφισίας, αριθμός 274, Χαλάνδρι, για συζήτηση και λήψη αποφάσεων στα παρακάτω θέματα της Ημερησίας Διατάξεως:

Θέμα 1^ο: Υποβολή και έγκριση των ετήσιων Χρηματοοικονομικών Καταστάσεων σε απλή και ενοποιημένη βάση, της χρήσης 1/1/2019 έως 31/12/2019, μαζί με τις σχετικές εκθέσεις του Διοικητικού Συμβουλίου και του Ορκωτού Ελεγκτή Λογιστή.

Θέμα 2^ο: Έγκριση διάθεσης αποτελεσμάτων της εταιρικής χρήσης 1/1/2019 έως 31/12/2019.

Θέμα 3^ο: Έγκριση κατ' άρθρο 108 του Ν. 4548/2018 της συνολικής διαχείρισης της Εταιρίας από το Διοικητικό Συμβούλιο κατά τη Χρήση 2019 και απαλλαγή των Ορκωτών Ελεγκτών από κάθε ευθύνη.

Θέμα 4^ο: Εκλογή Ελεγκτικής Εταιρίας για τη Χρήση 2020 και καθορισμός της αμοιβής αυτής.

Θέμα 5^ο: Έγκριση των αμοιβών των μελών του Διοικητικού Συμβουλίου για τη Χρήση 2019 και προέγκριση αμοιβών των μελών του Διοικητικού Συμβουλίου για τη Χρήση 2020.

Θέμα 6^ο: Υποβολή προς συζήτηση και ψήφιση από την Γενική Συνέλευση της Έκθεσης Αποδοχών της Χρήσης 2019.

Θέμα 7^ο: Ενημέρωση από τον Πρόεδρο της Επιτροπής Ελέγχου προς τους Μετόχους για τα πεπραγμένα της Επιτροπής Ελέγχου κατά την εταιρική Χρήση 2019.

Θέμα 8^ο: Παροχή άδειας, σύμφωνα με το άρθρο 98 παρ. 1 του Ν. 4548/2018, στα μέλη του Διοικητικού Συμβουλίου της Εταιρίας και στα Στελέχη των Διευθύνσεων της Εταιρίας για τη συμμετοχή τους σε Διοικητικά Συμβούλια ή στη Διεύθυνση των εταιριών του Ομίλου και των συνδεδεμένων εταιριών.

Θέμα 9ο: Επικύρωση και Έγκριση αποφάσεων του Διοικητικού Συμβουλίου με ημερομηνία 2/9/19 και 19/9/19 περί εκλογής νέου Μέλους Διοικητικού Συμβουλίου σε αντικατάσταση παραιτηθέντος και εκλογή του έως το πέρας της θητείας του Δ.Σ.

Λοιπά θέματα και ανακοινώσεις

Σε περίπτωση μη επίτευξης της απαιτούμενης εκ του νόμου απαρτίας για την λήψη απόφασης επί των θεμάτων της ημερησίας διάταξης, η τυχόν Επαναληπτική Ετήσια Τακτική Γενική Συνέλευση θα συνέλθει στις 12/05/2020, ημέρα Τρίτη και ώρα 14:00, στον ίδιο χώρο, με τα ίδια θέματα ημερησίας διάταξης, σύμφωνα με τα προβλεπόμενα στο άρθρο 130 παρ. 2 του Ν. 4548/2018, όπως ισχύει. Σημειώνεται ότι για την εν λόγω Επαναληπτική Ετήσια Τακτική Γενική Συνέλευση δεν θα δημοσιευθεί νέα Πρόσκληση.

Όλα τα απαιτούμενα έντυπα καθώς και ανακοινώσεις της Τακτικής Γενικής Συνέλευσης, βρίσκονται αναρτημένα στον επενδυτικό ιστότοπο της Εταιρίας ir.europaikipisti.gr στην ενότητα Γενικές Συνελεύσεις.

RSS Feed: DOLAnnouncements
Posted on: 07 April 2020 21:23
Author: ΕΥΡΩΠΑΪΚΗ ΠΙΣΤΗ Α.Ε.Γ.Α.
Subject: ΑΝΑΚΟΙΝΩΣΗ ΓΙΑ ΤΗΝ ΠΡΟΑΝΑΓΓΕΛΙΑ ΓΕΝΙΚΗΣ ΣΥΝΕΛΕΥΣΗΣ
ΠΛΗΡΗΣ ΠΡΟΣΚΛΗΣΗ

Full article link: http://dev-www1.helex.gr:8080/el/web/guest/companies-announcements-full-content/-/asset_publisher/bMe2sOcNyQuy/content/id/5398202

δείτε το συνημμένο αρχείο

[ΠΡΟΣΚΛΗΣΗ ΤΩΝ ΜΕΤΟΧΩΝ](#)

RSS Feed: DOLAnnouncements
Posted on: 08 April 2020 08:37
Author: ΚΑΡΑΤΖΗ Α.Ε.
Subject: Ανακοίνωση σύμφωνα με τις διατάξεις του άρθρου 24 παρ. 2 (α) & (β) του Ν.3461/2006

Full article link: http://dev-www1.helex.gr:8080/el/web/guest/companies-announcements-full-content/-/asset_publisher/bMe2sOcNyQuy/content/id/5398389

Σύμφωνα με το άρθρο 24 παρ. 2(α) & (β) του Ν.3461/2006 η εταιρεία «ΑΝΤΚΑΡ ΜΟΝΟΠΡΟΣΩΠΗ Α.Ε.» δηλώνει ότι στις 07.04.2020 απέκτησε 1.210 κοινές ονομαστικές μετοχές της ΚΑΡΑΤΖΗ ΑΕ έναντι 10,00 ευρώ ανά μετοχή μέσω χρηματιστηριακών συναλλαγών, οι οποίες θα εκκαθαριστούν την 09.04.2020. Συνέπεια αυτών των συναλλαγών, το ποσοστό των δικαιωμάτων ψήφου της «ΑΝΤΚΑΡ ΜΟΝΟΠΡΟΣΩΠΗ Α.Ε.» στην ΚΑΡΑΤΖΗ ΑΕ διαμορφώθηκε σε 50,6000% από 50,5917% που ήταν στις 06.04.2020.

RSS Feed: DOLAnnouncements
Posted on: 08 April 2020 08:48
Author: ΤΕΡΝΑ ΕΝΕΡΓΕΙΑΚΗ Α.Β.Ε.Τ.Ε.
Subject: ΑΓΟΡΑ ΙΔΙΩΝ ΜΕΤΟΧΩΝ

Full article link: http://dev-www1.helex.gr:8080/el/web/guest/companies-announcements-full-content/-/asset_publisher/bMe2sOcNyQuy/content/id/5398399

Η ΤΕΡΝΑ ΕΝΕΡΓΕΙΑΚΗ ΑΒΕΤΕ κατ' εφαρμογή του Κανονισμού (ΕΕ) 596/2014 του Ευρωπαϊκού Κοινοβουλίου και του κατ' εξουσιοδότηση Κανονισμού (ΕΕ) 2016/1052 της Επιτροπής, γνωστοποιεί στο Επενδυτικό Κοινό ότι, σύμφωνα με το άρθρο 49 του Ν 4548/2018 όπως τροποποιήθηκε και ισχύει, προέβη την 7/4/2020 μέσω του μέλους του Χ.Α. ΒΕΤΑ ΑΧΕΠΕΥ, σε αγορά 6.000 ιδίων μετοχών με μέση τιμή κτήσης 7,7125 ευρώ ανά μετοχή και συνολική αξία συναλλαγής 46.275,09 ευρώ καθώς και μέσω του μέλους του Χ.Α. EUROXX ΧΡΗΜΑΤΙΣΤΗΡΙΑΚΗ ΑΧΕΠΕΥ, σε αγορά 18.000 ιδίων μετοχών με μέση τιμή κτήσης 7,7561 ευρώ ανά μετοχή και συνολική αξία συναλλαγής 139.610,00 ευρώ.

RSS Feed: DOLAnnouncements
Posted on: 08 April 2020 09:10
Author: Π. ΠΕΤΡΟΠΟΥΛΟΣ Α.Ε.Β.Ε.
Subject: ΑΓΟΡΑ ΙΔΙΩΝ ΜΕΤΟΧΩΝ

Full article link: http://dev-www1.helex.gr:8080/el/web/guest/companies-announcements-full-content/-/asset_publisher/bMe2sOcNyQuy/content/id/5398483

Η Πέτρος Πετρόπουλος ΑΕΒΕ (η «**Εταιρία**»), ανακοινώνει στο επενδυτικό κοινό ότι στο πλαίσιο του Προγράμματος Αγοράς Ιδίων Μετοχών, σύμφωνα με την κείμενη νομοθεσία, και κατ' εφαρμογή της από 19/4/2018 απόφασης της Γενικής Συνέλευσης των Μετόχων και της από 24/2/2020 απόφασης του Διοικητικού Συμβουλίου της Εταιρίας, προέβη στις 7/4/2020 σε αγορά 347 Ιδίων Μετοχών της Εταιρίας μέσω της Alpha Finance με τιμή κτήσης 6,05 ευρώ ανά μετοχή και συνολική αξία 2.099,35 ευρώ.

RSS Feed: DOLAnnouncements
Posted on: 08 April 2020 09:12
Author: B&F A.B.E.E. ΕΝΔΥΜΑΤΩΝ
Subject: ΑΝΑΚΟΙΝΩΣΗ ΑΓΟΡΑΣ ΙΔΙΩΝ ΟΜΟΛΟΓΙΩΝ

Full article link: http://dev-www1.helex.gr:8080/el/web/guest/companies-announcements-full-content/-/asset_publisher/bMe2sOcNyQuy/content/id/5398510

B & F A.B.E.E. ΕΝΔΥΜΑΤΩΝ

Ανακοίνωση Αγοράς Ιδίων Ομολογιών

Η Εταιρεία με την επωνυμία «B&F A.B.E.E. Ενδυμάτων», κατ' εφαρμογή του Κανονισμού (ΕΕ) 596/2014 του Ευρωπαϊκού Κοινοβουλίου και του κατ' εξουσιοδότηση Κανονισμού (ΕΕ) 2016/1052 της Επιτροπής, γνωστοποιεί στο επενδυτικό κοινό ότι την 07/04/2020 προέβη στην αγορά 25 ιδίων ομολογιών με μέση τιμή κτήσης 680,46 ευρώ ανά ομολογία και συνολική αξία συναλλαγής 17.011,40 ευρώ, σε εκτέλεση της από 29.10.2019 απόφασης του Διοικητικού Συμβουλίου και σύμφωνα με το άρθρο 2 (παρ. 1,2 και 3) του ν. 3156/2003 (ήδη άρθρο 62 του ν. 454 8/2018).

Μετά και την προαναφερόμενη αγορά, η Εταιρεία κατέχει πλέον 865 ίδιες ομολογίες, ποσοστό 3,57% του συνόλου των ομολογιών της Εταιρείας.

Ν. Φιλαδέλφεια, 08/04/2020

[ΑΝΑΚΟΙΝΩΣΗ ΑΓΟΡΑΣ ΙΔΙΩΝ ΟΜΟΛΟΓΙΩΝ](#)

RSS Feed: DOLAnnouncements
Posted on: 08 April 2020 09:36
Author: ΙΧΘΥΟΤΡΟΦΕΙΑ ΣΕΛΟΝΤΑ Α.Ε.Γ.Ε.
Subject: ΑΝΑΚΟΙΝΩΣΗ ΡΥΘΜΙΖΟΜΕΝΗΣ ΠΛΗΡΟΦΟΡΙΑΣ ΤΟΥ Ν.
3556/2007: Γνωστοποίηση συναλλαγών

Full article link: http://dev-www1.helex.gr:8080/el/web/guest/companies-announcements-full-content/-/asset_publisher/bMe2sOcNyQuy/content/id/5398608

Ανακοίνωση

Σύμφωνα με το άρθρο 24, παράγραφος 2(α) του Ν. 3461/2006, η εταιρεία με την επωνυμία «Andromeda Seafood Sociedad Limitada» δηλώνει ότι, στις 31.03.2020, απέκτησε συνολικά 11.614 κοινές ονομαστικές μετοχές της ανώνυμης εταιρείας με την επωνυμία «ΙΧΘΥΟΤΡΟΦΕΙΑ ΣΕΛΟΝΤΑ ΑΝΩΝΥΜΟΣ ΕΤΑΙΡΙΑ ΓΕΩΡΓΙΚΩΝ ΕΚΜΕΤΑΛΛΕΥΣΕΩΝ» έναντι 0,10 Ευρώ ανά μετοχή.

RSS Feed: DOLAnnouncements
Posted on: 08 April 2020 09:36
Author: ΙΧΘΥΟΤΡΟΦΕΙΑ ΣΕΛΟΝΤΑ Α.Ε.Γ.Ε.
Subject: ΑΝΑΚΟΙΝΩΣΗ ΡΥΘΜΙΖΟΜΕΝΗΣ ΠΛΗΡΟΦΟΡΙΑΣ ΤΟΥ Ν.
3556/2007: Γνωστοποίηση συναλλαγών

Full article link: http://dev-www1.helex.gr:8080/el/web/guest/companies-announcements-full-content/-/asset_publisher/bMe2sOcNyQuy/content/id/5398598

Ανακοίνωση

Σύμφωνα με το άρθρο 24, παράγραφος 2(α) του Ν. 3461/2006, η εταιρεία με την επωνυμία «Andromeda Seafood Sociedad Limitada» δηλώνει ότι, στις 30.03.2020, απέκτησε συνολικά 50.355 κοινές ονομαστικές μετοχές της ανώνυμης εταιρείας με την επωνυμία «ΙΧΘΥΟΤΡΟΦΕΙΑ ΣΕΛΟΝΤΑ ΑΝΩΝΥΜΟΣ ΕΤΑΙΡΙΑ ΓΕΩΡΓΙΚΩΝ ΕΚΜΕΤΑΛΛΕΥΣΕΩΝ» έναντι 0,10 Ευρώ ανά μετοχή.

RSS Feed: DOLAnnouncements
Posted on: 08 April 2020 09:37
Author: ΙΧΘΥΟΤΡΟΦΕΙΑ ΣΕΛΟΝΤΑ Α.Ε.Γ.Ε.
Subject: ΑΝΑΚΟΙΝΩΣΗ ΡΥΘΜΙΖΟΜΕΝΗΣ ΠΛΗΡΟΦΟΡΙΑΣ ΤΟΥ Ν.
3556/2007: Γνωστοποίηση συναλλαγών

Full article link: http://dev-www1.helex.gr:8080/el/web/guest/companies-announcements-full-content/-/asset_publisher/bMe2sOcNyQuy/content/id/5398618

Ανακοίνωση

Σύμφωνα με το άρθρο 24, παράγραφος 2(α) του Ν. 3461/2006, η εταιρεία με την επωνυμία «Andromeda Seafood Sociedad Limitada» δηλώνει ότι, στις 01.04.2020, απέκτησε συνολικά 43.550 κοινές ονομαστικές μετοχές της ανώνυμης εταιρείας με την επωνυμία «ΙΧΘΥΟΤΡΟΦΕΙΑ ΣΕΛΟΝΤΑ ΑΝΩΝΥΜΟΣ ΕΤΑΙΡΙΑ ΓΕΩΡΓΙΚΩΝ ΕΚΜΕΤΑΛΛΕΥΣΕΩΝ» έναντι 0,10 Ευρώ ανά μετοχή.

RSS Feed: DOLAnnouncements
Posted on: 08 April 2020 09:37
Author: ΙΧΘΥΟΤΡΟΦΕΙΑ ΣΕΛΟΝΤΑ Α.Ε.Γ.Ε.
Subject: ΑΝΑΚΟΙΝΩΣΗ ΡΥΘΜΙΖΟΜΕΝΗΣ ΠΛΗΡΟΦΟΡΙΑΣ ΤΟΥ Ν.
3556/2007: Γνωστοποίηση συναλλαγών

Full article link: http://dev-www1.helex.gr:8080/el/web/guest/companies-announcements-full-content/-/asset_publisher/bMe2sOcNyQuy/content/id/5398628

Ανακοίνωση

Σύμφωνα με το άρθρο 24, παράγραφος 2(α) του Ν. 3461/2006, η εταιρεία με την επωνυμία «Andromeda Seafood Sociedad Limitada» δηλώνει ότι, στις 02.04.2020, απέκτησε συνολικά 2.389 κοινές ονομαστικές μετοχές της ανώνυμης εταιρείας με την επωνυμία «ΙΧΘΥΟΤΡΟΦΕΙΑ ΣΕΛΟΝΤΑ ΑΝΩΝΥΜΟΣ ΕΤΑΙΡΙΑ ΓΕΩΡΓΙΚΩΝ ΕΚΜΕΤΑΛΛΕΥΣΕΩΝ» έναντι 0,10 Ευρώ ανά μετοχή.

RSS Feed: DOLAnnouncements
Posted on: 08 April 2020 09:38
Author: ΙΧΘΥΟΤΡΟΦΕΙΑ ΣΕΛΟΝΤΑ Α.Ε.Γ.Ε.
Subject: ΑΝΑΚΟΙΝΩΣΗ ΡΥΘΜΙΖΟΜΕΝΗΣ ΠΛΗΡΟΦΟΡΙΑΣ ΤΟΥ Ν.
3556/2007: Γνωστοποίηση συναλλαγών

Full article link: http://dev-www1.helex.gr:8080/el/web/guest/companies-announcements-full-content/-/asset_publisher/bMe2sOcNyQuy/content/id/5398639

Ανακοίνωση

Σύμφωνα με το άρθρο 24, παράγραφος 2(α) του Ν. 3461/2006, η εταιρεία με την επωνυμία «Andromeda Seafood Sociedad Limitada» δηλώνει ότι, στις 03.04.2020, απέκτησε συνολικά 33.077 κοινές ονομαστικές μετοχές της ανώνυμης εταιρείας με την επωνυμία «ΙΧΘΥΟΤΡΟΦΕΙΑ ΣΕΛΟΝΤΑ ΑΝΩΝΥΜΟΣ ΕΤΑΙΡΙΑ ΓΕΩΡΓΙΚΩΝ ΕΚΜΕΤΑΛΛΕΥΣΕΩΝ» έναντι 0,10 Ευρώ ανά μετοχή.

RSS Feed: DOLAnnouncements
Posted on: 08 April 2020 09:44
Author: ΙΧΘΥΟΤΡΟΦΕΙΑ ΣΕΛΟΝΤΑ Α.Ε.Γ.Ε.
Subject: ΑΝΑΚΟΙΝΩΣΗ ΡΥΘΜΙΖΟΜΕΝΗΣ ΠΛΗΡΟΦΟΡΙΑΣ ΤΟΥ Ν. 3556/2007: Γνωστοποίηση συναλλαγών

Full article link: http://dev-www1.helex.gr:8080/el/web/guest/companies-announcements-full-content/-/asset_publisher/bMe2sOcNyQuy/content/id/5398659

Ανακοίνωση

Σύμφωνα με το άρθρο 24, παράγραφος 2(α) του Ν. 3461/2006, η εταιρεία με την επωνυμία «Andromeda Seafood Sociedad Limitada» δηλώνει ότι, στις 06.04.2020, απέκτησε συνολικά 77.484 κοινές ονομαστικές μετοχές της ανώνυμης εταιρείας με την επωνυμία «ΙΧΘΥΟΤΡΟΦΕΙΑ ΣΕΛΟΝΤΑ ΑΝΩΝΥΜΟΣ ΕΤΑΙΡΙΑ ΓΕΩΡΓΙΚΩΝ ΕΚΜΕΤΑΛΛΕΥΣΕΩΝ» έναντι 0,10 Ευρώ ανά μετοχή.

RSS Feed: DOLAnnouncements
Posted on: 08 April 2020 09:45
Author: ΙΧΘΥΟΤΡΟΦΕΙΑ ΣΕΛΟΝΤΑ Α.Ε.Γ.Ε.
Subject: ΑΝΑΚΟΙΝΩΣΗ ΡΥΘΜΙΖΟΜΕΝΗΣ ΠΛΗΡΟΦΟΡΙΑΣ ΤΟΥ Ν.
3556/2007: Γνωστοποίηση συναλλαγών

Full article link: http://dev-www1.helex.gr:8080/el/web/guest/companies-announcements-full-content/-/asset_publisher/bMe2sOcNyQuy/content/id/5398669

Ανακοίνωση

Σύμφωνα με το άρθρο 24, παράγραφος 2(α) του Ν. 3461/2006, η εταιρεία με την επωνυμία «Andromeda Seafood Sociedad Limitada» δηλώνει ότι, στις 07.04.2020, απέκτησε συνολικά 31.920 κοινές ονομαστικές μετοχές της ανώνυμης εταιρείας με την επωνυμία «ΙΧΘΥΟΤΡΟΦΕΙΑ ΣΕΛΟΝΤΑ ΑΝΩΝΥΜΟΣ ΕΤΑΙΡΙΑ ΓΕΩΡΓΙΚΩΝ ΕΚΜΕΤΑΛΛΕΥΣΕΩΝ» έναντι 0,10 Ευρώ ανά μετοχή.

RSS Feed: DOLAnnouncements
Posted on: 08 April 2020 12:10
Author: ΜΟΤΟΡ ΟΪΛ Α.Ε.
Subject: Συναλλαγές της OPTIMA BANK A.E (ρυθμιζόμενη πληροφορία Ν.3556/2007)

Full article link: http://dev-www1.helex.gr:8080/el/web/guest/companies-announcements-full-content/-/asset_publisher/bMe2sOcNyQuy/content/id/5398737

Η ΜΟΤΟΡ ΟΙΛ (ΕΛΛΑΣ) ΔΙΥΛΙΣΤΗΡΙΑ ΚΟΡΙΝΘΟΥ, σύμφωνα με τους Ν. 3556/2007 και 3606/2007, ανακοινώνει ότι η Τράπεζα OPTIMA BANK A.E. την ενημέρωσε ότι πραγματοποίησε τις εξής συναλλαγές:

Ημερομηνία	Συναλλαγή	Ποσότητα	Χρηματοπιστωτικό Μέσο	Αξία (σε ΕΥΡΩ)
07/04/2020	Πώληση	162	Μετοχές ΜΟΗ (ΚΟ)	2.150,38
	Αγορά	4.340	Μετοχές ΜΟΗ (ΚΟ)	58.439,31
	Αγορά	12	ΣΜΕ ΜΟΗ ΙΟΥΝ 2020	16.055,00

Η Τράπεζα OPTIMA BANK A.E. πραγματοποίησε τις ανωτέρω συναλλαγές λόγω της Ειδικής Διαπραγμάτευσης που έχει αναλάβει στην αγορά παραγώγων σε Συμβόλαια Μελλοντικής Εκπλήρωσης (ΣΜΕ) με υποκείμενο τίτλο την μετοχή της ΜΟΤΟΡ ΟΙΛ (ΕΛΛΑΣ) ΔΙΥΛΙΣΤΗΡΙΑ ΚΟΡΙΝΘΟΥ Α.Ε.

Η γνωστοποίηση εκ μέρους της Τράπεζας OPTIMA BANK A.E. προς την Εταιρία και ακολούθως η ανακοίνωση της Εταιρίας προς τις αρχές της Κεφαλαιαγοράς, γίνεται επειδή ο κ. Πέτρος Τζαννετάκης είναι μη εκτελεστικό μέλος του Δ.Σ. της Τράπεζας OPTIMA BANK A.E., ενώ κατέχει τη θέση του εκτελεστικού μέλους του Δ.Σ. της ΜΟΤΟΡ ΟΙΛ (ΕΛΛΑΣ) ΔΙΥΛΙΣΤΗΡΙΑ ΚΟΡΙΝΘΟΥ Α.Ε.

Ο κ. Πέτρος Τζαννετάκης είναι πρόσωπο υπόχρεο να γνωστοποιεί τις χρηματιστηριακές συναλλαγές του με αντικείμενο μετοχές εκδόσεως ΜΟΤΟΡ ΟΙΛ (ΕΛΛΑΣ) ΔΙΥΛΙΣΤΗΡΙΑ ΚΟΡΙΝΘΟΥ Α.Ε. (άρθρο 19 του Κανονισμού ΕΕ 596/2014).

Μαρούσι, 8 Απριλίου 2020

Το Διοικητικό Συμβούλιο

RSS Feed: DOLAnnouncements
Posted on: 08 April 2020 12:22
Author: ΝΗΡΕΥΣ Α.Ε.
Subject: Ανακοίνωση σύμφωνα με το άρθρο 24, παράγραφος 2(α) του Νόμου 3461/2006

Full article link: http://dev-www1.helex.gr:8080/el/web/guest/companies-announcements-full-content/-/asset_publisher/bMe2sOcNyQuy/content/id/5398747

Σύμφωνα με το άρθρο 24, παράγραφος 2(α) του Νόμου, η εταιρεία με την επωνυμία «Andromeda Seafood Sociedad Limitada» (στο εξής ο «Προτείνων») δηλώνει ότι, στις 07.04.2020, απέκτησε συνολικά 48.099 κοινές ονομαστικές μετοχές της Εταιρείας έναντι 0,23 Ευρώ ανά μετοχή.

RSS Feed: DOLAnnouncements
Posted on: 08 April 2020 12:32
Author: CNL CAPITAL Ε.Κ.Ε.Σ - Δ.Ο.Ε.Ε.
Subject: ΑΝΑΚΟΙΝΩΣΗ ΑΓΟΡΑΣ ΙΔΙΩΝ ΜΕΤΟΧΩΝ

Full article link: http://dev-www1.helex.gr:8080/el/web/guest/companies-announcements-full-content/-/asset_publisher/bMe2sOcNyQuy/content/id/5398762

Παρακαλούμε δείτε συνημμένα το σχετικό pdf.

[CNLCAP - Ανακοίνωση αγοράς ιδίων μετοχών](#)

RSS Feed: DOLAnnouncements
Posted on: 08 April 2020 12:48
Author: FOURLIS A.E ΣΥΜΜΕΤΟΧΩΝ
Subject: Ανακοίνωση Αγοράς Ιδίων Μετοχών

Full article link: http://dev-www1.helex.gr:8080/el/web/guest/companies-announcements-full-content/-/asset_publisher/bMe2sOcNyQuy/content/id/5398786

Ανακοίνωση Αγοράς Ιδίων Μετοχών

[Ανακοίνωση Αγοράς Ιδίων Μετοχών](#)

RSS Feed: DOLAnnouncements
Posted on: 08 April 2020 13:22
Author: ΙΑΣΩ Α.Ε.
Subject: ΑΝΑΚΟΙΝΩΣΗ ΑΓΟΡΑΣ ΙΔΙΩΝ ΜΕΤΟΧΩΝ

Full article link: http://dev-www1.helex.gr:8080/el/web/guest/companies-announcements-full-content/-/asset_publisher/bMe2sOcNyQuy/content/id/5398809

Δείτε την ανακοίνωση

[ΑΝΑΚΟΙΝΩΣΗ ΑΓΟΡΑΣ ΙΔΙΩΝ ΜΕΤΟΧΩΝ](#)

RSS Feed: DOLAnnouncements
Posted on: 08 April 2020 13:32
Author: Ε.Υ.Α.Θ. Α.Ε.
Subject: ΑΝΑΚΟΙΝΩΣΗ ΜΕΤΑΘΕΣΗΣ ΕΚΤΑΚΤΗΣ ΓΕΝΙΚΗΣ ΣΥΝΕΛΕΥΣΗΣ
ΑΠΟ ΤΗΝ 10.04.2020 ΣΤΙΣ 30.04.2020

Full article link: http://dev-www1.helex.gr:8080/el/web/guest/companies-announcements-full-content/-/asset_publisher/bMe2sOcNyQuy/content/id/5398823

ΑΝΑΚΟΙΝΩΣΗ ΜΕΤΑΘΕΣΗΣ ΕΚΤΑΚΤΗΣ ΓΕΝΙΚΗΣ ΣΥΝΕΛΕΥΣΗΣ

ΑΠΟ ΤΙΣ 10.04.2020 ΣΤΙΣ 30.04.2020

Η ΕΥΑΘ ΑΕ ανακοινώνει την μετάθεση ημερομηνίας της Έκτακτης Γενικής Συνέλευσης της Εταιρίας από την 10.04.2020 στις 30.04.2020, λόγω μη τήρησης των χρονοδιαγραμμάτων που ορίζουν οι κανόνες δημοσιότητας στο ΓΕΜΗ, ως αποτέλεσμα της υποστελέχωσης της εταιρίας εξαιτίας του COVID-19, με νέες διατυπώσεις δημοσιότητας (νέα πρόσκληση των μετόχων σε αυτήν).

RSS Feed: DOLAnnouncements
Posted on: 08 April 2020 13:36
Author: Ε.Υ.Α.Θ. Α.Ε.
Subject: ΑΝΑΚΟΙΝΩΣΗ ΓΙΑ ΤΗΝ ΠΡΟΑΝΑΓΓΕΛΙΑ ΕΚΤΑΚΤΗΣ ΓΕΝΙΚΗΣ ΣΥΝΕΛΕΥΣΗΣ

Full article link: http://dev-www1.helex.gr:8080/el/web/guest/companies-announcements-full-content/-/asset_publisher/bMe2sOcNyQuy/content/id/5398863

**ΑΝΑΚΟΙΝΩΣΗ ΓΙΑ ΤΗΝ ΠΡΟΑΝΑΓΓΕΛΙΑ ΕΚΤΑΚΤΗΣ ΓΕΝΙΚΗΣ ΣΥΝΕΛΕΥΣΗΣ ΣΤΙΣ 30.04.2020
αντι για τις 10.04.2020**

Επισυνάπτονται τα σχετικά έγγραφα

- [1. ΑΝΑΘΕΩΡΗΜΕΝΗ ΠΡΟΣΚΛΗΣΗΣ ΕΚΤΑΚΤΗΣ ΓΕΝΙΚΗΣ ΣΥΝΕΛΕΥΣΗΣ 30.04.2020](#)
- [3. ΓΝΩΣΤΟΠΟΙΗΣΗ ΑΡΙΘΜΟΥ ΜΕΤΟΧΩΝ 30.04.2020](#)
- [5. ΕΝΤΥΠΟ ΔΙΟΡΙΣΜΟΥ ΑΝΤΙΠΡΟΣΩΠΟΥ 30.04.2020](#)

RSS Feed: DOLAnnouncements
Posted on: 08 April 2020 15:42
Author: INTERTEK A.E.
Subject: ΑΝΑΚΟΙΝΩΣΗ ΣΧΕΤΙΚΑ ΜΕ COVID-19

Full article link: http://dev-www1.helex.gr:8080/el/web/guest/companies-announcements-full-content/-/asset_publisher/bMe2sOcNyQuy/content/id/5398933

Η εταιρία INTERTECH S.A ενημερώνει το ευρύ επενδυτικό κοινό στο πλαίσιο διαχείρισης των κινδύνων που ανακύπτουν λόγω της πανδημίας του COVID-19, ότι παρακολουθεί στενά τις εξελίξεις και ως εκ τούτου αποφάσισε να λάβει μέτρα με κύριο σκοπό την άμβλυση των συνεπειών από τις οικονομικές επιπτώσεις αυτής της πανδημίας.

Συγκεκριμένα η εταιρία λόγω της αβεβαιότητας που ανακύπτει στο οικονομικό περιβάλλον από την πανδημία , αποφάσισε να θέσει σε καθεστώς αναστολής των συμβάσεων εργασίας μέρος των εργαζομένων της μέχρι τα μέσα Μαΐου και επιπλέον να θέσει σε εκ περιτροπής εργασία το υπόλοιπο των εργαζομένων μέχρι το τέλος Απριλίου. Σκοπός αυτών των ενεργειών είναι η διασφάλιση της απρόσκοπτης λειτουργίας της εταιρίας με επαρκές προσωπικό ασφαλείας το οποίο θα συνεχίζει να παρέχει πλήρη τεχνική υποστήριξη προς το δίκτυο συνεργατών της καθώς επίσης και στους τελικούς πελάτες της.

Επιπλέον η εταιρία μετά από συνεννόηση με τον βασικότερο της προμηθευτή, εξασφάλισε επιμήκυνση του χρόνου πληρωμής αυτού καθώς επίσης και αναβολή προγραμματισμένων παραλαβών προϊόντων έτσι ώστε να διασφαλιστεί η ρευστότητά της το άμεσο χρονικό διάστημα.

Η εταιρία κατά το πρώτο δίμηνο του 2020 παρουσίασε αύξηση πωλήσεων κατά 16%, ποσοστό που όμως διακυβεύεται στους επόμενους μήνες λόγω των επιπτώσεων αυτής της πανδημίας στην οικονομία .

Η εταιρία θα επανέλθει με νεότερη ενημέρωση προς το επενδυτικό κοινό αμέσως μόλις οι συνθήκες το επιτρέψουν, με μια κατά το δυνατό ασφαλέστερη εκτίμηση των επιπτώσεων αυτής της πανδημίας.

RSS Feed: DOLAnnouncements
Posted on: 08 April 2020 16:15
Author: ΑΤΤΙΚΕΣ ΕΚΔΟΣΕΙΣ Α.Ε.
Subject: Ενημέρωση για τις επιπτώσεις της κρίσης του Κορωνοϊού στις δραστηριότητες της Εταιρείας

Full article link: http://dev-www1.helex.gr:8080/el/web/guest/companies-announcements-full-content/-/asset_publisher/bMe2sOcNyQuy/content/id/5399008

Επιπτώσεις από τον κορωνοϊό (COVID-19)

Η Αττικές Εκδόσεις ΑΕ (η «Εταιρεία») ενημερώνει για τις τρέχουσες επιπτώσεις της κρίσης του κορωνοϊού στις δραστηριότητές της.

Προτεραιότητες της Εταιρείας

Η Εταιρεία έχει θέσει τρεις σαφείς στόχους για αυτή την έκτακτη περίοδο:

1. Προστασία της υγείας και της ασφάλειας των εργαζομένων
2. Λήψη μέτρων για τον περιορισμό των οικονομικών επιπτώσεων
3. Προστασία της οικονομικής θέσης του Ομίλου

Επιπτώσεις των μέτρων για την αντιμετώπιση και τον περιορισμό της διασποράς του κορωνοϊού-COVID 19 στις δραστηριότητες ανά κατηγορία εσόδων

- Πωλήσεις περιοδικών και λοιπών προϊόντων/εμπορευμάτων μέσω πρακτορείου διανομής τύπου

Με βάση τις τελευταίες δημοσιευμένες ετήσιες καταστάσεις η Εταιρεία και ο όμιλος πραγματοποίησαν το 53% (8,68 εκ.ευρώ) και 45% (14,07 εκ.ευρώ) αντίστοιχα του κύκλου εργασιών, από πωλήσεις μέσω πρακτορείου διανομής τύπου (περιοδικών και λοιπών προϊόντων/εμπορευμάτων).

Με δεδομένο ότι οι επιχειρήσεις διανομής τύπου συνεχίζουν τη λειτουργία τους και η συντριπτική πλειοψηφία των σημείων πώλησης τύπου (mini market / περίπτερα) εξαιρούνται της αναστολής λειτουργίας των εμπορικών καταστημάτων που ισχύει από 16 Μαρτίου 2020, συνεχίζεται η παραγωγή και διάθεση περιοδικών και λοιπών προϊόντων/εμπορευμάτων στη λιανική.

Σύμφωνα με τις τρέχουσες εκτιμήσεις, αναμένεται πτώση των πωλήσεων κατά 10% λόγω των περιορισμών στην κυκλοφορία και στην μετακίνηση των πολιτών από τις 23 Μαρτίου και μετά, σε σχέση με τις πωλήσεις προ της λήψης των μέτρων για την αντιμετώπιση και τον περιορισμό της διασποράς του κορωνοϊού-COVID 19.

- Πωλήσεις διαφήμισης

Με βάση τις τελευταίες δημοσιευμένες ετήσιες καταστάσεις η Εταιρεία και ο όμιλος πραγματοποίησαν το 18% (2,99 εκ.ευρώ) και 38% (11,78 εκ.ευρώ) αντίστοιχα του κύκλου

εργασιών, από πωλήσεις διαφήμισης.

Με δεδομένο ότι μεγάλο μέρος των διαφημιζόμενων εταιρειών/πελατών ανήκουν στην κατηγορία εκείνων όπου η επιχειρηματική δραστηριότητα πλήττεται σημαντικά ή τελεί υπό απαγόρευση της επιχειρηματικής δραστηριότητάς τους με βάση τις κείμενες κανονιστικές πράξεις, η συγκεκριμένη κατηγορία εσόδων έχει επηρεαστεί αρνητικά από την έναρξη των μέτρων για την αντιμετώπιση και τον περιορισμό της διασποράς του κορωνοϊού-COVID 19.

Πιο συγκεκριμένα, τα έσοδα διαφήμισης μηνός Μαρτίου στο σύνολο των μέσων του ομίλου παρουσίασαν απώλειες της τάξης του 32% σε σχέση με τον αντίστοιχο μήνα του προηγούμενου έτους. Η πτώση ήταν μεγαλύτερη στα παραδοσιακά μέσα (έντυπα, ραδιόφωνα της τάξης του 35%), ενώ τα ηλεκτρονικά μέσα ενημέρωσης συγκράτησαν το συνολικό ρυθμό των απωλειών στο -20%, κυρίως λόγω της ιστοσελίδας www.thetoc.gr, η οποία εξαγοράστηκε εντός του Νοεμβρίου 2019 και ήδη εμφανίζει πολύ σημαντική αύξηση της επισκεψιμότητάς της από 1.500.000 μοναδικούς επισκέπτες (unique users) τον μήνα Νοέμβριο 2019 που εξαγοράστηκε, σε 3.500.000 μοναδικούς επισκέπτες (unique users) τον μήνα Μάρτιο 2020.

- Λοιπές κατηγορίες πωλήσεων - εσόδων

Με βάση τις τελευταίες δημοσιευμένες ετήσιες καταστάσεις η Εταιρεία και ο όμιλος πραγματοποίησαν το 29% (4,79 εκ. ευρώ) και 17% (5,37 εκ. ευρώ) αντίστοιχα του κύκλου εργασιών, από λοιπές κατηγορίες εσόδων.

Με δεδομένο ότι οι βασικοί πελάτες της συγκεκριμένης κατηγορίας εσόδων δεν ανήκουν στην κατηγορία εκείνων όπου η επιχειρηματική δραστηριότητα πλήττεται σημαντικά ή τελεί υπό απαγόρευση της επιχειρηματικής δραστηριότητάς τους με βάση τις κείμενες κανονιστικές πράξεις, συνεχίζεται κανονικά η λειτουργία της συγκεκριμένης κατηγορίας πωλήσεων.

Επιπτώσεις στο οικονομικό αποτέλεσμα

Το εύρος των επιπτώσεων στο σύνολο των κατηγοριών εσόδων της Εταιρείας και του ομίλου, θα εξαρτηθεί από παράγοντες που σήμερα δεν δύναται να εκτιμηθούν, όπως η διάρκεια της πανδημίας, ο χρόνος επανέναρξης της λειτουργίας της αγοράς, οι μεταγενέστερης συνθήκης λειτουργίας της καθώς και το μέγεθος της επακόλουθης οικονομικής αποδιοργάνωσης.

Η Διοίκηση της Εταιρείας και του Ομίλου παρακολουθεί σε καθημερινή βάση την εξέλιξη των εσόδων, έχει προχωρήσει σε αναστολή συμβάσεων εργασίας μέρους του προσωπικού και σε μοντέλο εργασίας εξ'αποστάσεως σε πολλά τμήματα του Ομίλου. Επίσης, επεξεργάζεται διαρκώς μοντέλα πολύπλευρης λήψης μέτρων περαιτέρω περιορισμού του κόστους, αναλόγως της εξέλιξης των οικονομικών συνθηκών.

Ισολογισμός

Λαμβάνοντας υπόψη τις τρέχουσες συνθήκες, την αβεβαιότητα και το ραγδαία μεταβαλλόμενο περιβάλλον, η Αττικές Εκδόσεις ΑΕ στοχεύει στη μεγιστοποίηση της ρευστότητας του Ομίλου, ώστε να συνεχίσει να διατηρεί επαρκές κεφάλαιο κίνησης, προκειμένου να εκπληρώνει μελλοντικές υποχρεώσεις πληρωμής.

RSS Feed: DOLAnnouncements
Posted on: 08 April 2020 16:26
Author: CORAL A.E.
Subject: Συναλλαγές της ΤΡΑΠΕΖΑΣ OPTIMA BANK A.E. (ρυθμιζόμενη πληροφορία Ν.3556/2007)

Full article link: http://dev-www1.helex.gr:8080/el/web/guest/companies-announcements-full-content/-/asset_publisher/bMe2sOcNyQuy/content/id/5399021

Η CORAL ΑΕ, σύμφωνα με τους Ν. 3556/2007 και 3606/2007, ανακοινώνει ότι η ΤΡΑΠΕΖΑ OPTIMA BANK Α.Ε. την ενημέρωσε ότι στις 07/04/2020 προέβη στις παρακάτω συναλλαγές:

- αγορά 48 ομολογιών εκδόσεως CORAL ΑΕ συνολικής αξίας ΕΥΡΩ 46.800,00
- πώληση 41 ομολογιών εκδόσεως CORAL ΑΕ συνολικής αξίας ΕΥΡΩ 40.049,62.

Η γνωστοποίηση εκ μέρους της ΤΡΑΠΕΖΑΣ OPTIMA BANK Α.Ε. προς την Εταιρία και ακολούθως η ανακοίνωση της Εταιρίας προς τις αρχές της Κεφαλαιαγοράς, γίνεται επειδή ο κ. Πέτρος Τζαννετάκης είναι μη εκτελεστικό μέλος του Δ.Σ. της ΤΡΑΠΕΖΑΣ OPTIMA BANK Α.Ε., ενώ κατέχει τη θέση του μη εκτελεστικού μέλους του Δ.Σ. της CORAL ΑΕ.

Ο κ. Πέτρος Τζαννετάκης είναι πρόσωπο υπόχρεο να γνωστοποιεί τις χρηματιστηριακές συναλλαγές του με αντικείμενο ομολογίες εκδόσεως CORAL ΑΕ (άρθρο 19 του Κανονισμού ΕΕ 596/2014).

Μαρούσι, 08 Απριλίου 2020

Το Διοικητικό Συμβούλιο

RSS Feed: DOLAnnouncements
Posted on: 08 April 2020 16:41
Author: Ε. ΠΑΪΡΗΣ Α.Β.Ε.Ε.
Subject: ΑΝΑΚΟΙΝΩΣΗ ΑΛΛΩΝ ΣΗΜΑΝΤΙΚΩΝ ΓΕΓΟΝΟΤΩΝ (ΔΕΝ ΠΡΟΒΛΕΠΟΝΤΑΙ ΣΕ ΑΛΛΕΣ ΚΑΤΗΓΟΡΙΕΣ)

Full article link: http://dev-www1.helex.gr:8080/el/web/guest/companies-announcements-full-content/-/asset_publisher/bMe2sOcNyQuy/content/id/5399033

Ανακοίνωση της Εταιρίας

«Ε. ΠΑΪΡΗΣ Ανώνυμος Βιομηχανική και Εμπορική Εταιρεία Πλαστικών»

αριθ. Γ.Ε.ΜΗ. 121724607000

ΥΠΟΓΡΑΦΗ ΠΡΟΓΡΑΜΜΑΤΟΣ ΚΟΙΝΟΥ ΟΜΟΛΟΓΙΑΚΟΥ ΔΑΝΕΙΟΥ

Η εταιρία με την επωνυμία «**Ε. ΠΑΪΡΗΣ Ανώνυμος Βιομηχανική και Εμπορική Εταιρεία Πλαστικών**» (εφεξής η «**Εταιρία**»), κατ' άρθρ. 17 παρ. 1 του Ευρωπαϊκού Κανονισμού 596/2014 (MAR), προς ενημέρωση του επενδυτικού κοινού και σε συνέχεια της από 11.02.2020 ανακοίνωσης της Εταιρίας, γνωστοποιεί με την παρούσα σε αυτό, ότι σήμερα, 08.04.2020, υπογράφηκε μεταξύ της Εταιρίας και των ομολογιούχων δανειστριών τραπεζών ALPHA ΤΡΑΠΕΖΑ Α.Ε., ΤΡΑΠΕΖΑ ΠΕΙΡΑΙΩΣ Α.Ε., ΕΘΝΙΚΗ ΤΡΑΠΕΖΑ ΤΗΣ ΕΛΛΑΔΟΣ Α.Ε. και ΤΡΑΠΕΖΑ EUROBANK Α.Ε. το πρόγραμμα εκδόσεως του εμπραγμάτως εξασφαλισμένου κοινού ομολογιακού δανείου, με ιδιωτική τοποθέτηση, μετά συμβάσεων καλύψεως και πρωτογενούς διαθέσεως και ορισμού διαχειριστή πληρωμών και εκπροσώπου των ομολογιούχων δανειστών. Τις θέσεις του διαχειριστή πληρωμών και του εκπροσώπου των ομολογιούχων δανειστών ανέλαβε η διοργανώτρια ομολογιούχος δανείστρια τράπεζα, ALPHA ΤΡΑΠΕΖΑ Α.Ε.

Ασπρόπυργος, 8 Απριλίου 2020

Το Διοικητικό Συμβούλιο

Ομολογιακά Δάνεια Επιχειρήσεων – Οργανωμένη Αγορά (Μετατρέψιμα)

Πλήθος Εισηγμένων Ομολογιών	Ονομαστική αξία	Τιμή έκδοσης	Σημερινό επιτόκιο	Ημερ. λήξης	Διάρκεια (έτη)	Σημείωση	Τοκομερίδιο		Μον. Διαπρα.	Ομόλογα Επιχειρήσεων	Κατωτ Τιμή	Ανωτ Τιμή	Τιμή κλεισ. Προηγ.	Κλείσιμο-ημ/νία	Όγκος	Αξία Συναλλαγών	Τελευταία εντολή			Μεγ έτους	
							Κοινό	Προτιμησιακό									Τιμή	Αγορ./ Πώλ.	Ημερομηνία		λαχ
171,246,551	0.30	0.30	1.00	11/10/2025	9	---	15	---	1	FORTHNET A.E. (Μ.Ο.Δ.)	---	---	---	---	---	---	0.3000	A	05/02/2020	100.0000	100.0000

Σημειώσεις Εταιρικών Ομολόγων

Ο Όγκος Συναλλαγών υπολογίζεται ως (Τεμάχια) * (Ονομαστική Τιμή). Η Αξία Συναλλαγών υπολογίζεται ως (Τεμάχια) * (Ονομαστική Τιμή) * (Τιμή %) + (Δεδουλευμένοι Τόκοι).

Οι τιμές συναλλαγών των ομολόγων υπολογίζονται ως ποσοστό επί τοις εκατό (%) της ονομαστικής τους τιμής.

Όλα τα ομόλογα έχουν Ονομαστική Αξία εκπεφρασμένη σε Ευρώ (εκτός εάν σημειώνεται διαφορετικά).

Ομολογιακά Δάνεια Επιχειρήσεων – Οργανωμένη Αγορά (Μη Μετατρέψιμα)

Πλήθος Εισηγμένων Ομολογιών	Ονομαστική αξία	Τιμή έκδοσης	Σημερινό επιτόκιο	Ημερ. λήξης	Διάρκεια (έτη)	Σημείωση	Τοκομερίδιο		Μον. Διασπ.	Ομόλογα Επιχειρήσεων	Δεδ. Τόκς	Αποδ./Λήξη	Κατωτ Τιμή	Ανωτ Τιμή	Τιμή κλεισ. Προηγ.	Κλείσιμο-ημ/νία	Όγκος	Αξία Συναλλαγών	Τελευταία εντολή			Μεγ έτους		
							Κοινό	Προτιμησιακό											Τιμή	Αγορ./ Πώλ.	Ημερομηνία		λαχ έτους	
175,000	1,000.00	1,000.00	3.40	26/07/2024	5	---	2	---	1	ΑΤΤΙCΑ Α.Ε. ΣΥΜΜΕΤΟΧΩΝ (Μη μετατρέψιμο)	7.3667	13.0520	68.7000	73.5000	72.2954	69.6270	07/04/2020	57,000	41,095.00	73.0000	A	38/04/2020	58.8701	100.0000
300,000	1,000.00	1,000.00	3.10	27/06/2022	5	---	6	---	1	ΜΥΤΙΛΗΝΑΙΟΣ Α.Ε. ΟΜ. ΕΠΙΧΕΙΡΗΣΕΩΝ (Μη Μετατρέψιμο)	9.3861	3.5510	97.8210	99.5000	98.4137	97.5950	07/04/2020	199,000	197,711.02	97.9000	A	38/04/2020	88.5000	101.0000
24,260	1,000.00	1,000.00	4.95	26/06/2023	5	---	4	---	1	B&F Α.Β.Ε.Ε. ΕΝΔΥΜΑΤΩΝ (Μη μετατρέψιμο)	14.9875	19.0870	---	---	---	68.1450	07/04/2020	---	---	68.5210	A	38/04/2020	68.0000	94.9999
90,000	1,000.00	1,000.00	3.00	11/05/2023	5	---	4	---	1	CORAL Α.Ε. (Μη μετατρέψιμο)	12.9167	3.1670	99.0000	99.0000	99.0000	97.6840	07/04/2020	130,000	130,379.17	99.0000	A	38/04/2020	89.4200	105.0000
120,000	1,000.00	1,000.00	3.95	04/04/2025	7	---	5	---	1	ΓΕΚ ΤΕΡΝΑ Α.Ε. (Μη μετατρέψιμο)	0.8778	4.0970	98.0000	98.0000	98.0000	98.0000	07/04/2020	12,000	11,770.53	97.6000	A	38/04/2020	91.0000	107.2000
50,000	1,000.00	1,000.00	4.25	20/06/2022	5	---	6	---	1	ΣΥΣΤΗΜΑΤΑ SUNLIGHT Α.Β.Ε.Ε. (Μη Μετατρέψιμο)	13.6944	5.1290	97.0000	97.0000	97.0000	96.7150	07/04/2020	3,000	2,951.08	96.1001	A	38/04/2020	88.0000	102.0000
40,000,000	1.00	1.00	5.00	04/10/2021	5	---	15	---	1	HOUSEMARKET Α.Ε. (Μη Μετατρέψιμο)	0.0011	5.4600	98.0000	98.0000	98.0000	97.9900	07/04/2020	937	919.30	97.0500	A	38/04/2020	93.8736	105.1000
150,000	1,000.00	1,000.00	2.60	22/10/2026	7	---	1	---	1	ΤΕΡΝΑ ΕΝΕΡΓΕΙΑΚΗ Μ.Α.Ε.Χ. (Μη μετατρέψιμο)	12.6389	3.1030	95.5100	98.2890	97.0253	96.0000	07/04/2020	24,000	23,589.41	95.6201	A	38/04/2020	83.5000	102.8000
200,000	1,000.00	1,000.00	3.60	12/03/2026	7	---	3	---	1	ΑΕΡΟΠΟΡΙΑ ΑΙΓΑΙΟΥ Α.Ε. (Μη μετατρέψιμο)	3.3000	8.0120	79.5000	83.9000	80.8225	79.8270	07/04/2020	120,000	97,383.00	81.2010	A	38/04/2020	54.7313	107.3000

Σημειώσεις Εταιρικών Ομολόγων

Ο Όγκος Συναλλαγών υπολογίζεται ως (Τεμάχια) * (Ονομαστική Τιμή). Η Αξία Συναλλαγών υπολογίζεται ως (Τεμάχια) * (Ονομαστική Τιμή) * (Τιμή %) + (Δεδουλευμένοι Τόκοι).

Οι τιμές συναλλαγών των ομολόγων υπολογίζονται ως ποσοστό επί τοις εκατό (%) της ονομαστικής τους τιμής.

Όλα τα ομόλογα έχουν Ονομαστική Αξία εκπεφρασμένη σε Ευρώ (εκτός εάν σημειώνεται διαφορετικά).

Ομόλογα Ελληνικού Δημοσίου

Πλήθος Εισηγμ. Ομολογιών	Ονομ. αξία	Σημερινό επιτόκιο	Υπολογισμός Δεδουλευμένων	Ημερ/νία Λήξης [1]	Διάρκεια (έτη)	Σημείωση	Ημερομηνία Πληρ.	Αξία τρέχοντος	Μον. Διαπρ.	Ομόλογα Ελληνικού Δημοσίου	Κατωτ Τιμή	Ανωτ Τιμή	Τιμή κλεισ.	Προηγ. Κλείσιμο-ημ/νία	Όγκος	Αξία Συναλλαγών	Τελευταία εντολή Αγορ./ Πώλ. Ημερομηνία
3,000,000	1,000.00	4.38	Πργμ/Πργμ	01/08/2022	5	---	01/08	4.38	1	ΟΕΔ-ΣΤΘ-010822-05Χ-4,375-1,000	---	---	---	---	---	1.0000	A 28/11/2018
2,500,000	1,000.00	1.88	Πργμ/Πργμ	04/02/2035	15	---	04/02	1.88	1	ΟΕΔ-ΣΤΘ-040235-15Χ-1,875-1,000	---	---	---	---	---	---	---
2,500,000	1,000.00	3.45	Πργμ/Πργμ	02/04/2024	5	---	02/04	3.45	1	ΟΕΔ-ΣΤΘ-020424-05Χ-3,450-1,000	---	---	---	---	---	---	---
4,355,990,324	1.00	3.50	Πργμ/Πργμ	30/01/2023	5	---	01/02 - 31/01	3.50	1	ΟΕΔ-ΣΤΘ-300123-05Χ-3,500-1,00	---	---	---	94.5720 13/07/2018	---	---	1.0000 A 28/11/2018
5,962,747,327	1.00	3.75	Πργμ/Πργμ	30/01/2028	10	---	/02 - 01/02 - 31/	3.75	1	ΟΕΔ-ΣΤΘ-300128-10Χ-3,750-1,00	---	---	---	85.4610 13/07/2018	---	---	1.0000 A 28/11/2018
6,091,218,404	1.00	3.90	Πργμ/Πργμ	30/01/2033	15	---	/02 - 01/02 - 31/	3.90	1	ΟΕΔ-ΣΤΘ-300133-15Χ-3,900-1,00	---	---	---	78.6730 13/07/2018	---	---	1.0000 A 28/11/2018
4,805,399,486	1.00	4.00	Πργμ/Πργμ	30/01/2037	19	---	/02 - 01/02 - 31/	4.00	1	ΟΕΔ-ΣΤΘ-300137-19Χ-4,000-1,00	---	---	---	77.0370 13/07/2018	---	---	1.0000 A 28/11/2018
4,603,713,186	1.00	4.20	Πργμ/Πργμ	30/01/2042	24	---	/02 - 01/02 - 31/	4.20	1	ΟΕΔ-ΣΤΘ-300142-24Χ-4,200-1,00	---	---	---	77.7640 13/07/2018	---	---	1.0000 A 28/11/2018
550,418,123	1.00	3.65	Πργμ/Πργμ	24/02/2023	11	---	24/02	3.65	1	ΟΕΔ-ΣΤΘ-240223-11Χ-2,000-1,00	---	---	---	10.0000 22/06/2015	---	10.0000	A 11/07/2019
445,007,576	1.00	3.65	Πργμ/Πργμ	24/02/2024	12	---	24/02	3.65	1	ΟΕΔ-ΣΤΘ-240224-12Χ-2,000-1,00	---	---	---	10.0000 22/06/2015	---	---	---
423,674,226	1.00	3.65	Πργμ/Πργμ	24/02/2025	13	---	24/02	3.65	1	ΟΕΔ-ΣΤΘ-240225-13Χ-2,000-1,00	---	---	---	10.0000 22/06/2015	---	---	---
212,292,153	1.00	3.65	Πργμ/Πργμ	24/02/2026	14	---	24/02	3.65	1	ΟΕΔ-ΣΤΘ-240226-14Χ-2,000-1,00	---	---	---	10.0000 22/06/2015	---	---	---
160,621,352	1.00	3.65	Πργμ/Πργμ	24/02/2027	15	---	24/02	3.65	1	ΟΕΔ-ΣΤΘ-240227-15Χ-2,000-1,00	---	---	---	10.0000 22/06/2015	---	---	---
183,244,055	1.00	3.65	Πργμ/Πργμ	24/02/2028	16	---	24/02	3.65	1	ΟΕΔ-ΣΤΘ-240228-16Χ-2,000-1,00	---	---	---	10.0000 22/06/2015	---	---	---
164,802,894	1.00	3.65	Πργμ/Πργμ	24/02/2029	17	---	24/02	3.65	1	ΟΕΔ-ΣΤΘ-240229-17Χ-2,000-1,00	---	---	---	10.0000 22/06/2015	---	---	---
165,460,943	1.00	3.65	Πργμ/Πργμ	24/02/2030	18	---	24/02	3.65	1	ΟΕΔ-ΣΤΘ-240230-18Χ-2,000-1,00	---	---	---	10.0000 22/06/2015	---	---	---
129,007,241	1.00	3.65	Πργμ/Πργμ	24/02/2031	19	---	24/02	3.65	1	ΟΕΔ-ΣΤΘ-240231-19Χ-2,000-1,00	---	---	---	10.0000 22/06/2015	---	---	---
126,192,683	1.00	3.65	Πργμ/Πργμ	24/02/2032	20	---	24/02	3.65	1	ΟΕΔ-ΣΤΘ-240232-20Χ-2,000-1,00	---	---	---	10.0000 22/06/2015	---	---	---
146,905,168	1.00	3.65	Πργμ/Πργμ	24/02/2033	21	---	24/02	3.65	1	ΟΕΔ-ΣΤΘ-240233-21Χ-2,000-1,00	---	---	---	10.0000 22/06/2015	---	---	---
154,475,606	1.00	3.65	Πργμ/Πργμ	24/02/2034	22	---	24/02	3.65	1	ΟΕΔ-ΣΤΘ-240234-22Χ-2,000-1,00	---	---	---	10.0000 22/06/2015	---	---	---
144,429,441	1.00	3.65	Πργμ/Πργμ	24/02/2035	23	---	24/02	3.65	1	ΟΕΔ-ΣΤΘ-240235-23Χ-2,000-1,00	---	---	---	10.0000 22/06/2015	---	---	---
166,211,676	1.00	3.65	Πργμ/Πργμ	24/02/2036	24	---	24/02	3.65	1	ΟΕΔ-ΣΤΘ-240236-24Χ-2,000-1,00	---	---	---	10.0000 22/06/2015	---	---	---
145,461,669	1.00	3.65	Πργμ/Πργμ	24/02/2037	25	---	24/02	3.65	1	ΟΕΔ-ΣΤΘ-240237-25Χ-2,000-1,00	---	---	---	10.0000 22/06/2015	---	---	---
146,941,087	1.00	3.65	Πργμ/Πργμ	24/02/2038	26	---	24/02	3.65	1	ΟΕΔ-ΣΤΘ-240238-26Χ-2,000-1,00	---	---	---	10.0000 22/06/2015	---	---	---
135,115,612	1.00	3.65	Πργμ/Πργμ	24/02/2039	27	---	24/02	3.65	1	ΟΕΔ-ΣΤΘ-240239-27Χ-2,000-1,00	---	---	---	10.0000 22/06/2015	---	---	---
141,909,637	1.00	3.65	Πργμ/Πργμ	24/02/2040	28	---	24/02	3.65	1	ΟΕΔ-ΣΤΘ-240240-28Χ-2,000-1,00	---	---	---	10.0000 22/06/2015	---	---	---
136,788,720	1.00	3.65	Πργμ/Πργμ	24/02/2041	29	---	24/02	3.65	1	ΟΕΔ-ΣΤΘ-240241-29Χ-2,000-1,00	---	---	---	10.0000 22/06/2015	---	---	---
163,643,410	1.00	3.65	Πργμ/Πργμ	24/02/2042	30	---	24/02	3.65	1	ΟΕΔ-ΣΤΘ-240242-30Χ-2,000-1,00	---	---	---	10.0000 22/06/2015	---	---	---
4,000,000	1,000.00	3.88	Πργμ/Πργμ	12/03/2029	10	---	12/03	3.88	1	ΟΕΔ-ΣΤΘ-120329-10Χ-3,875-1,0000	---	---	---	---	---	100.0000	A 15/10/2019
503,753	1,000.00	0.32	FLR Πργμ/360	16/09/2021	2	---	16/03 - 16/09	---	1	ΟΕΔ-ΚΥΜ-160921-02Χ-0,319-1,000	---	---	---	---	---	---	---
3,000,000	1,000.00	3.38	Πργμ/Πργμ	15/02/2025	7	---	15/02	3.38	1	ΟΕΔ-ΣΤΘ-150225-07Χ-3,375-1,000	---	---	---	---	---	---	---
250,250	1,000.00	2.90	Πργμ/Πργμ	20/03/2023	4	---	20/03	2.90	1	ΟΕΔ-ΣΤΘ-200323-04Χ-2,900-1,000	---	---	---	---	---	---	---
964,000	1,000.00	3.25	Πργμ/Πργμ	20/03/2025	6	---	20/03	3.25	1	ΟΕΔ-ΣΤΘ-200325-06Χ-3,250-1,000	---	---	---	---	---	---	---
2,100,000	1,000.00	3.55	Πργμ/Πργμ	20/03/2026	7	---	20/03	3.55	1	ΟΕΔ-ΣΤΘ-200326-07Χ-3,550-1,000	---	---	---	---	---	---	---

Σημειώσεις Ομολόγων Ελλ. Δημοσίου

Ο Όγκος Συναλλαγών υπολογίζεται ως (Τεμάχια) * (Ονομαστική Τιμή). Η Αξία Συναλλαγών υπολογίζεται ως (Τεμάχια) * (Ονομαστική Τιμή) * (Τιμή %) + (Δεδουλευμένοι Τόκοι)

Η Αξία του τρέχοντος τοκομεριδίου για τις εκδόσεις Ονομαστικής Αξίας 0,01 ευρώ, αναφέρεται σε Ονομαστική Αξία 100 ευρώ.

FLR (= Floating Interest Rate) Ομόλογο Μεταβλητού Επιτοκίου.

[1] - Η Ημερομηνία Λήξης της τοκοφόρου περιόδου και η Ημερομηνία Πληρωμής του τοκομεριδίου.

Ομόλογα Ελληνικού Δημοσίου

Πλήθος Εισηγμ. Ομολογιών	Ονομ. αξία	Σημερινό επιτόκιο	Υπολογισμός Δεδουλευμένων	Ημερ/νία Λήξης [1]	Διάρκεια (έτη)	Σημείωση	Ημερομηνία Πληρ.	Αξία τρέχοντος	Μον. Διαπρ.	Ομόλογα Ελληνικού Δημοσίου	Κατωτ Τιμή	Ανωτ Τιμή	Τιμή κλεισ.	Προηγ. Κλείσιμο-ημ/νία	Όγκος	Αξία Συναλλαγών	Τελευταία εντολή Αγορ./ Πώλ. Ημερομηνία
3,314,250	1,000.00	3.25	Πργμ/Πργμ	20/03/2050	30	---	20/03	3.25	1	ΟΕΔ-ΣΤΘ-200350-30Χ-3,250-1,000	---	---	---	---	---	---	---
2,500,000	1,000.00	1.88	Πργμ/Πργμ	23/07/2026	7	---	23/07	1.88	1	ΟΕΔ-ΣΤΘ-230726-07Χ-1,875-1,000	---	---	---	---	---	---	---

Σημειώσεις Ομολόγων Ελλ. Δημοσίου

Ο Όγκος Συναλλαγών υπολογίζεται ως (Τεμάχια) * (Ονομαστική Τιμή). Η Αξία Συναλλαγών υπολογίζεται ως (Τεμάχια) * (Ονομαστική Τιμή) * (Τιμή %) + (Δεδουλευμένοι Τόκοι)

Η Αξία του τρέχοντος τοκομεριδίου για τις εκδόσεις Ονομαστικής Αξίας 0,01 ευρώ, αναφέρεται σε Ονομαστική Αξία 100 ευρώ.

F.L.R (= Floating Interest Rate) Ομόλογο Μεταβλητού Επιτοκίου.

[1] - Η Ημερομηνία Λήξης της τοκοφόρου περιόδου και η Ημερομηνία Πληρωμής του τοκομεριδίου.

Έντοκα Γραμμάτια & Zero Coupon Ομόλογα Ελληνικού Δημοσίου

Ημερ/νία	Διάρκειας 13 εβδομάδων									Διάρκειας 26 εβδομάδων									Διάρκειας 52 εβδομάδων								
	Ημερ/νία Λήξης	Αρχικό Επιτόκιο	Πλήθος Εισηγμένων	Ονομική αξία	Τιμή έκδοσης	Τελευταία Τιμή	Συναλλαγή Ημερομηνία	Όγκος Συναλλαγών	Σημ.	Ημερ/νία Λήξης	Αρχικό Επιτόκιο	Πλήθος Εισηγμένων	Ονομ/κή αξία	Τιμή έκδοσης	Τελευταία Τιμή	Συναλλαγή Ημερομηνία	Όγκος Συναλλαγών	Σημ.	Ημερ/νία Λήξης	Αρχικό Επιτόκιο	Πλήθος Εισηγμένων	Ονομική αξία	Τιμή έκδοσης	Τελευταία Τιμή	Συναλλαγή Ημερομηνία	Όγκος Συναλλαγών	Σημ.
14/06/2019	---	---	---	---	---	---	---	---	---	---	---	---	---	---	---	---	---	---	12/06/2020	0.47	1,000,000	1,000.00	995.30	---	---	---	---
13/09/2019	---	---	---	---	---	---	---	---	---	---	---	---	---	---	---	---	---	---	11/09/2020	0.29	1,000,000	1,000.00	997.05	---	---	---	---
13/12/2019	---	---	---	---	---	---	---	---	---	---	---	---	---	---	---	---	---	---	11/12/2020	0.07	1,000,000	1,000.00	999.30	---	---	---	---

Ομόλογα σε Κυκλοφορία	Νόμισμα / Ελάχιστη διαπραγ.	Ημερομηνία Πληρ.	Αξία τρέχοντος τοκομεριδίου	Σημείωση	Τοκομερίδιο	Μονάδα διαπίσης	Ημερ/νία Έκδοσης	Διάρκεια (έτη)	Σημερινό επιτόκιο	Υ.Δ.Τ σε ημέρες	Ομόλογα	Τελευταία τιμή προηγ.	Τελευτ. Τιμή	Εκφ. τοις μετρητοίς (€) Αγορ. / Πώλ Ημερομηνία	Συναλλαγές σε τμχ	Ελάχιστο ζωής	Μέγιστο ζωής		
Νομικών Προσώπων και Εταιρειών σε Συνάλλαγμα και Ευρο																			
0	GBP / 10	01/12	0.25	---	63	1	01/12/1928	100	2.5	360	Ε.Κ.Τ.Ε.	---	---	---	---	---	---		
103,746	GBP / 10	01/12	0.25	---	61	1	01/12/1930	98	2.5	360	Ε.Κ.Τ.Ε. σειρά	2.27	05/02/1996	2.27	Π	05/02/1996	---	2.27	2.27

Σημειώσεις Ομολόγων Ελλ. Δημοσίου

Υ.Δ.Τ: Υπολογισμός Δεδουλευμένων Τόκων.

FLR (= Floating Interest Rate) Ομόλογο Μεταβλητού Επιτοκίου.

Η ελάχιστη διαπραγματεύσιμη Ονομαστική Αξία για όλους τους Άυλους Τίτλους του Δημοσίου είναι τα 100 Ευρώ.

(μψρ-0)

Πίνακας Μελών Χρηματιστηρίου Αθηνών και Μελών ΕΤ.ΕΚ.

Επωνυμία	Διεύθυνση	Τηλέφωνο	Φαξ	Αγορά Μετοχών			Αγορά Παραγώγων		Μέλη ΕΤ.ΕΚ.	
				Μέλος Αγοράς	Μέλος εξ Αποστάσεως	Ειδικός Διαπρήτης	Διαπρήτης	Ειδικός Διαπρήτης	Γενικό Εκκαθ/στικό	Άμεσο Εκκαθ/στικό
ALPHA ΤΡΑΠΕΖΑ Α.Ε.									a	
ΛΕΩΦ. ΑΘΗΝΩΝ 103, ΑΘΗΝΑ				+30 2103436820		210-3436270				
ΣΤΑΔΙΟΥ 40, ΑΘΗΝΑ				(210)-3260000		(210)-3264116				
				(210)-3265546		(210)-3265811				
ARGUS STOCKBROKERS LTD					a		a			
25 ΛΕΩΦΟΡΟΣ ΔΗΜΟΣΘΕΝΗ ΣΕΒΕΡΗ 25 ,				0035722717000						
ATLANTIC SECURITIES LTD					a					
ΠΡΟΔΡΟΜΟΥ 37 37,				0035722445400						
ATLANTIC SECURITIES LTD						a				
ΠΡΟΔΡΟΜΟΥ 37 ,				0035722445400						
ΑΧΟΝ ΧΡΗΜΑΤΙΣΤΗΡΙΑΚΗ Α.Ε.Π.Ε.Υ.					a		a			
ΣΤΑΔΙΟΥ 48 48, ΑΘΗΝΑ				2103363800						
ΒΕΤΑ ΧΡΗΜΑΤΙΣΤΗΡΙΑΚΗ Α.Ε.Π.Ε.Υ.					a		a			a
Λ.ΑΛΕΞΑΝΔΡΑΣ 29 29 , ΑΘΗΝΑ				2106478930						
BNP PARIBAS SECURITIES SERVICES									a	
ΛΑΜΨΑΚΟΥ 2 2, ΑΘΗΝΑ				2107468500						
BOFA SECURITIES EUROPE SA					a	a				
112 AVENUE KL?BER 75116 ,				+33 153655555						
CAPITAL ΑΧΕΠΕΥ					a		a			
ΜΗΤΡΟΠΟΛΕΩΣ 58 58, ΑΘΗΝΑ				2103369700						
CFS ΧΡΗΜΑΤΙΣΤΗΡΙΑΚΗ Α.Ε.Π.Ε.Υ.					a					
ΠΑΠΑΡΡΗΓΟΠΟΥΛΟΥ 3 3, ΑΘΗΝΑ				2103360800						
CITIGROUP GLOBAL MARKETS EUROPE AG					a	a				
REUTERWEG 16 FRANKFURT 16,				+49 691366-0						
CITIGROUP GLOBAL MARKETS LIMITED					a	a				
33 CANADA SQUARE -CANARY WHARF 1,				+44 02079864000						
CREDIT SUISSE SECURITIES (EUROPE) LIMITED					a	a				
ONE CABOT SQUARE 1 , LONDON				+44 2078888888						
CREDIT SUISSE SECURITIES SOCIEDAD DE VALORES SA					a	a				
CALLE AYALA 42, 3A PLANTA-B MADRID ,				+34917916000						
DEUTSCHE BANK AG						a				
GREAT WINCHESTER STREET 1 , LONDON				+44 20 754 54209	00441133361437					
EUROBANK EQUITIES Α.Ε.Π.Ε.Υ.					a		a	a		a
ΦΙΛΕΛΛΗΝΩΝ 10 & ΞΕΝΟΦΩΝΤΟΣ 13 , ΑΘΗΝΑ				2103720000						
EUROCORP Α.Ε.Π.Ε.Υ.					a		a			a
ΠΛ.ΦΙΛΙΚΗΣ ΕΤΑΙΡΕΙΑΣ 14 14, ΑΘΗΝΑ				2107263600						
EUROTRUST ΧΡΗΜΑΤΙΣΤΗΡΙΑΚΗ Α.Ε.Π.Ε.Υ.					a					
ΣΕΒΑΣΤΟΥΠΟΛΕΩΣ 113 113, ΑΘΗΝΑ				2103363100						
EUROXX ΧΡΗΜΑΤΙΣΤΗΡΙΑΚΗ Α.Ε.Π.Ε.Υ.					a		a	a		a
ΠΑΛΑΙΟΛΟΓΟΥ 7, ΧΑΛΑΝΔΡΙ				(210)-6879400		(210)-6879401				
ΠΑΛΑΙΟΛΟΓΟΥ 7, ΧΑΛΑΝΔΡΙ				+30 2106879400		210-6879401				
GLOBAL CAPITAL SECURITIES & FINANCIAL SERVICES LTD					a	a				
Λ.ΑΡΧΙΕΠΙΣΚΟΠΟΥ ΜΑΚΑΡΙΟΥ Γ50 50,				0035722710710						
HSBC FRANCE									a	
Λ.ΜΕΣΣΟΓΕΙΩΝ 109-111 109-111,				2106960000						
INDEX ΧΡΗΜΑΤΙΣΤΗΡΙΑΚΗ Α.Ε.Π.Ε.Υ.					a					
ΔΡΑΓΑΤΣΑΝΙΟΥ 6 6, ΑΘΗΝΑ				2103213920						
LAIKI FINANCIAL SERVICES LTD						a				
ΛΕΩΦ. ΒΥΡΩΝΟΣ 26, ΛΕΥΚΩΣΙΑ ΚΥΠΡΟΥ				357 22367367		357 22718567				
MEGA EQUITY SECURITIES & FINANCIAL SERVICES PUBLIC LTD					a	a		a		
ΛΕΩΦ.ΓΡΙΒΑ ΔΙΓΕΝΗ 42-44 42-44,				0035722711711						
MERIT ΧΡΗΜΑΤΙΣΤΗΡΙΑΚΗ Α.Ε.Π.Ε.Υ.					a		a			a
ΣΟΦΟΚΛΕΟΥΣ 5 5, ΑΘΗΝΑ				2103671880						
MERRILL LYNCH INTERNATIONAL					a	a				
2 KING EDWARD STREET 2 , LONDON				+44 20276281000						
NUNTIUS ΧΡΗΜΑΤΙΣΤΗΡΙΑΚΗ Α.Ε.Π.Ε.Υ.					a					
ΔΡΑΓΑΤΣΑΝΙΟΥ 6 6, ΑΘΗΝΑ				2103350599						
ONE PLUS CAPITAL LIMITED					a	a				
75 PRODROMOU AVENUE NICOSIA 1307 ,				35722873760						
PROCHOICE CHRIMATISTIRIAKI LTD					a	a				
ΛΕΩΦ ΣΠΥΡΟΥ ΚΥΠΡΙΑΝΟΥ 57, ΑΚΙΝΗΤΑ Φ 57,				035724661192						
SHARELINK SECURITIES & FINANCIAL SERVICES LTD					a	a		a		
HOUSE-ΘΕΟΤΟΚΗ 6 ΜΕΓΑΡΟ ΕΛΛΗΝΑ 6 ,				+357 22554200						

Πίνακας Μελών Χρηματιστηρίου Αθηνών και Μελών ΕΤ.ΕΚ.

Επωνυμία	Διεύθυνση	Τηλέφωνο	Φαξ	Αγορά Μετοχών			Αγορά Παραγώγων		Μέλη ΕΤ.ΕΚ.	
				Μέλος Αγοράς	Μέλος εξ Αποστάσεως	Ειδικός Διαπρήτης	Διαπρήτης	Ειδικός Διαπρήτης	Γενικό Εκκαθιστικό	Άμεσο Εκκαθιστικό
SOCIETE GENERALE S.A.	17 COURS VALMY, CEDEX ,	+157290504		a	a		a			
SOLIDUS SECURITIES A.E.Π.Ε.Υ.	ΛΟΥΙΖΗΣ ΡΙΑΝΚΟΥΡ 64 64, ΑΘΗΝΑ	2106900600		a			a			a
THE CYPRUS INVESTMENT & SECURITIES CORPORATION LTD	ΛΕΩΦ. ΛΕΜΕΣΟΥ 154 154,	0035722121700		a	a					
UBS EUROPE SE	OPERNTURM, BOCKENHEIMER LANDSTRASSE 2-4 ,	496921790		a	a					
UBS LIMITED	FINSBURY AVENUE 1 , LONDON	+44 2075687135			a					
A. ΣΑΡΡΗΣ ΧΡΗΜΑΤΙΣΤΗΡΙΑΚΗ Α.Ε.Π.Ε.Υ.	ΔΡΑΓΑΤΣΑΝΙΟΥ 6 6, ΑΘΗΝΑ	2103367700		a						
ΑΛΦΑ FINANCE ΑΕΠΕΥ	ΜΕΡΛΙΝ 5 5, ΑΘΗΝΑ	2103677400		a		a	a	a		a
Γ. Α. ΠΕΡΒΑΝΑΣ ΧΡΗΜΑΤΙΣΤΗΡΙΑΚΗ Α.Ε.Π.Ε.Υ	ΣΟΦΟΚΛΕΟΥΣ 7-9 7-9, ΑΘΗΝΑ	2103727200		a						
ΔΥΝΑΜΙΚΗ ΧΡΗΜΑΤΙΣΤΗΡΙΑΚΗ Α.Ε.Π.Ε.Υ	ΤΡΑΛΛΕΩΝ 2 & Λ.ΣΥΓΓΡΟΥ 223 , ΝΕΑ ΣΜΥΡΝΗ	2103677700		a			a			a
ΕΘΝΙΚΗ ΤΡΑΠΕΖΑ ΤΗΣ ΕΛΛΑΔΟΣ Α.Ε.	ΑΚΑΔΗΜΙΑΣ 68, ΑΘΗΝΑ	(210)-3328817	(210)-3328678	a		a	a		a	
	ΑΙΟΛΟΥ 86, ΑΘΗΝΑ	(210)-3341000	(210)-3228187							
ΕΘΝΙΚΗ ΧΡΗΜΑΤΙΣΤΗΡΙΑΚΗ Α.Ε.Π.Ε.Υ.	ΛΕΩΦ. ΚΗΦΙΣΙΑΣ 66 (ΚΤΗΡΙΟ Α) 66, ΜΑΡΟΥΣΙ	2107720000		a		a	a	a		
ΕΛΛΗΝΙΚΗ ΤΡΑΠΕΖΑ (ΕΠΕΝΔΥΣΕΙΣ) ΛΤΔ	ΛΕΩΦ.ΚΥΡΙΑΚΟΥ ΜΑΤΣΗ 31 - ΤΘ 24747 , ΛΕΥΚΩΣΙΑ ΚΥΠΡΟΥ	+357 22500100	357 22500110		a					
ΕΛΛΗΝΟΑΜΕΡΙΚΑΝΙΚΗ ΧΡΗΜΑΤΙΣΤΗΡΙΑΚΗ ΑΕΠΕΥ	ΑΝΔΡΕΑ ΠΑΠΑΝΔΡΕΟΥ 27 27, ΜΑΡΟΥΣΙ	2103311100		a		a	a			a
Ι. Χ. ΜΑΥΡΙΚΗΣ ΧΡΗΜΑΤΙΣΤΗΡΙΑΚΗ Α.Ε.Π.Ε.Υ	ΣΟΦΟΚΛΕΟΥΣ 5 5, ΑΘΗΝΑ	2103216730		a						
ΚΑΠΠΑ ΧΡΗΜΑΤΙΣΤΗΡΙΑΚΗ Α.Ε.Π.Ε.Υ.	ΒΑΛΛΑΩΡΙΤΟΥ 15 15, ΑΘΗΝΑ	2103678600		a			a			
ΚΑΡΑΜΑΝΟΦ ΧΡΗΜΑΤΙΣΤΗΡΙΑΚΗ Α.Ε.Π.Ε.Υ.	ΠΛ.ΑΓ.ΘΕΟΔΩΡΩΝ 2 2, ΑΘΗΝΑ	2103212947		a			a			
ΚΥΚΛΟΣ ΧΡΗΜΑΤΙΣΤΗΡΙΑΚΗ Α.Ε.Π.Ε.Υ.	ΠΑΝΕΠΙΣΤΗΜΙΟΥ 39 39, ΑΘΗΝΑ	2103364300		a			a			a
ΛΕΩΝ ΔΕΠΟΛΑΣ ΧΡΗΜΑΤΙΣΤΗΡΙΑΚΗ Α.Ε.Π.Ε.Υ.	ΧΡΗΣΤΟΥ ΛΑΔΑ 1 1, ΑΘΗΝΑ	2103213276 -28		a		a	a			
Ν. ΧΡΥΣΟΧΟΙΔΗΣ ΧΡΗΜΑΤΙΣΤΗΡΙΑΚΗ Α.Ε.Π.Ε.Υ	ΣΟΦΟΚΛΕΟΥΣ 7-9 7-9, ΑΘΗΝΑ	2103213913		a			a			a
ΠΑΝΤΕΛΑΚΗΣ ΧΡΗΜΑΤΙΣΤΗΡΙΑΚΗ Α.Ε.Π.Ε.Υ	ΕΘΝΙΚΗΣ ΑΝΤΙΣΤΑΣΕΩΣ 57, ΚΤΙΡΙΟ Β 57, ΧΑΛΑΝΔΡΙ	2106965000		a		a	a	a		
ΠΕΙΡΑΙΩΣ Α.Ε.Π.Ε.Υ.	ΣΤΑΔΙΟΥ 10 10, ΑΘΗΝΑ	2103354100		a		a	a	a		a
ΠΗΓΑΣΟΣ ΧΡΗΜΑΤΙΣΤΗΡΙΑΚΗ Α.Ε.Π.Ε.Υ.	ΒΑΛΛΑΩΡΙΤΟΥ 17 & ΑΜΕΡΙΚΗΣ 17 , ΑΘΗΝΑ	2103670700		a			a			
ΣΤ. ΕΜ. ΛΑΥΡΕΝΤΑΚΗΣ ΧΡΗΜΑΤΙΣΤΗΡΙΑΚΗ Α.Ε.Π.Ε.Υ.	ΣΟΦΟΚΛΕΟΥΣ 7-9 7-9, ΑΘΗΝΑ	2103213336		a			a			
ΤΡΑΠΕΖΑ EUROBANK ΑΕ	ΟΘΩΝΟΣ 8 , ΑΘΗΝΑ	2103337000							a	
ΤΡΑΠΕΖΑ ΟΡΤΙΜΑ BANK Α.Ε.	ΑΙΓΙΑΛΕΙΑΣ 32 & ΠΑΡΑΔΕΙΣΟΥ 32 , ΜΑΡΟΥΣΙ	2108173111		a		a	a	a	a	
ΤΡΑΠΕΖΑ ΠΕΙΡΑΙΩΣ Α.Ε.	ΑΜΕΡΙΚΗΣ 4, ΑΘΗΝΑ	(210)-3335000	(210)-3335079							
		(210)-3335918	(210)-3254207							
	ΑΜΕΡΙΚΗΣ 4, ΑΘΗΝΑ	+30 2103335000	210-3335079							

Πίνακας Μετοχών Υπό Ειδική Διαπραγμάτευση

Χρεόγραφο	Κατηγορία Διαπραγμάτευσης
Ειδικός Διαπραγματευτής	Έναρξη Ειδικής Διαπραγμάτευσης
ALPHA ETF FTSE Athex Large Cap	Διαπραγματεύσιμα Αμοιβαία Κεφάλαια (Δ.Α.Κ.)
ΑΛΦΑ FINANCE ΑΕΠΕΥ	02/01/1900
ΕΘΝΙΚΗ ΧΡΗΜΑΤΙΣΤΗΡΙΑΚΗ Α.Ε.Π.Ε.Υ.	02/01/1900
A.S. COMPANY (ΚΟ)	Κύρια Αγορά
EUROBANK EQUITIES Α.Ε.Π.Ε.Υ.	01/04/2019
ALPHA BANK (ΚΟ)	Κύρια Αγορά
EUROBANK EQUITIES Α.Ε.Π.Ε.Υ.	22/10/2006
MERIT ΧΡΗΜΑΤΙΣΤΗΡΙΑΚΗ Α.Ε.Π.Ε.Υ.	03/09/2012
ΑΛΦΑ FINANCE ΑΕΠΕΥ	29/02/2016
ΕΘΝΙΚΗ ΧΡΗΜΑΤΙΣΤΗΡΙΑΚΗ Α.Ε.Π.Ε.Υ.	02/01/1900
ΕΛΛΗΝΟΑΜΕΡΙΚΑΝΙΚΗ ΧΡΗΜΑΤΙΣΤΗΡΙΑΚΗ ΑΕΠΕΥ	25/07/2014
ΛΕΩΝ ΔΕΠΟΛΑΣ ΧΡΗΜΑΤΙΣΤΗΡΙΑΚΗ Α.Ε.Π.Ε.Υ.	04/01/2016
ΠΕΙΡΑΙΩΣ Α.Ε.Π.Ε.Υ.	28/05/2009
ΑΤΤΙΚΑ ΣΥΜΜΕΤΟΧΩΝ (ΚΟ)	Κύρια Αγορά
ΕΛΛΗΝΟΑΜΕΡΙΚΑΝΙΚΗ ΧΡΗΜΑΤΙΣΤΗΡΙΑΚΗ ΑΕΠΕΥ	28/12/2017
ΑΤΤΙΚΑ BANK Α.Τ.Ε. (ΚΟ)	Κύρια Αγορά
EUROBANK EQUITIES Α.Ε.Π.Ε.Υ.	11/11/2019
EUROXX ΧΡΗΜΑΤΙΣΤΗΡΙΑΚΗ Α.Ε.Π.Ε.Υ.	22/01/2016
ΠΕΙΡΑΙΩΣ Α.Ε.Π.Ε.Υ.	20/09/2017
ΑΥΤΟHELLAS (ΚΟ)	Κύρια Αγορά
EUROXX ΧΡΗΜΑΤΙΣΤΗΡΙΑΚΗ Α.Ε.Π.Ε.Υ.	02/07/2018
ΑΛΦΑ FINANCE ΑΕΠΕΥ	01/07/2019
BRIQ PROPERTIES (ΚΟ)	Κύρια Αγορά
EUROBANK EQUITIES Α.Ε.Π.Ε.Υ.	09/09/2019
BYTE COMPUTER (ΚΟ)	Κύρια Αγορά
MERIT ΧΡΗΜΑΤΙΣΤΗΡΙΑΚΗ Α.Ε.Π.Ε.Υ.	04/08/2008
CENERGY HOLDINGS (ΚΑ)	Κύρια Αγορά
EUROBANK EQUITIES Α.Ε.Π.Ε.Υ.	02/01/2016
ΑΛΦΑ FINANCE ΑΕΠΕΥ	02/01/2016
CNL CAPITAL (ΚΟ)	Κύρια Αγορά
MERIT ΧΡΗΜΑΤΙΣΤΗΡΙΑΚΗ Α.Ε.Π.Ε.Υ.	01/10/2018
COCA-COLA HBC AG (ΚΟ)	Κύρια Αγορά
ΕΘΝΙΚΗ ΧΡΗΜΑΤΙΣΤΗΡΙΑΚΗ Α.Ε.Π.Ε.Υ.	02/01/1900
ΠΕΙΡΑΙΩΣ Α.Ε.Π.Ε.Υ.	04/05/2015
EUROBANK HOLDINGS (ΚΟ)	Κύρια Αγορά
EUROBANK EQUITIES Α.Ε.Π.Ε.Υ.	01/06/2012
MERIT ΧΡΗΜΑΤΙΣΤΗΡΙΑΚΗ Α.Ε.Π.Ε.Υ.	06/11/2017
ΑΛΦΑ FINANCE ΑΕΠΕΥ	09/01/2006
ΕΘΝΙΚΗ ΧΡΗΜΑΤΙΣΤΗΡΙΑΚΗ Α.Ε.Π.Ε.Υ.	02/01/1900
ΕΛΛΗΝΟΑΜΕΡΙΚΑΝΙΚΗ ΧΡΗΜΑΤΙΣΤΗΡΙΑΚΗ ΑΕΠΕΥ	25/07/2014
ΛΕΩΝ ΔΕΠΟΛΑΣ ΧΡΗΜΑΤΙΣΤΗΡΙΑΚΗ Α.Ε.Π.Ε.Υ.	30/11/2018
ΠΕΙΡΑΙΩΣ Α.Ε.Π.Ε.Υ.	28/09/2009
FOURLIS ΣΥΜΜΕΤΟΧΩΝ (ΚΟ)	Κύρια Αγορά
EUROBANK EQUITIES Α.Ε.Π.Ε.Υ.	01/12/2016
ΠΕΙΡΑΙΩΣ Α.Ε.Π.Ε.Υ.	06/03/2017
INTERCONTINENTAL (ΚΟ)	Κύρια Αγορά
ΛΕΩΝ ΔΕΠΟΛΑΣ ΧΡΗΜΑΤΙΣΤΗΡΙΑΚΗ Α.Ε.Π.Ε.Υ.	03/06/2019
INTRACOM HOLDINGS (ΚΟ)	Κύρια Αγορά
ΛΕΩΝ ΔΕΠΟΛΑΣ ΧΡΗΜΑΤΙΣΤΗΡΙΑΚΗ Α.Ε.Π.Ε.Υ.	08/10/2018
JUMBO (ΚΟ)	Κύρια Αγορά
MERIT ΧΡΗΜΑΤΙΣΤΗΡΙΑΚΗ Α.Ε.Π.Ε.Υ.	06/11/2017
ΠΕΙΡΑΙΩΣ Α.Ε.Π.Ε.Υ.	06/03/2017
LAMDA DEVELOPMENT(ΚΟ)	Κύρια Αγορά
EUROBANK EQUITIES Α.Ε.Π.Ε.Υ.	08/12/2014
ΠΑΝΤΕΛΑΚΗΣ ΧΡΗΜΑΤΙΣΤΗΡΙΑΚΗ Α.Ε.Π.Ε.Υ.	06/11/2017
ΠΕΙΡΑΙΩΣ Α.Ε.Π.Ε.Υ.	29/06/2017
MARFIN INVESTMENT GROUP (ΚΟ)	Κύρια Αγορά
ΠΕΙΡΑΙΩΣ Α.Ε.Π.Ε.Υ.	02/02/2009
MLS ΠΛΗΡΟΦΟΡΙΚΗ (ΚΟ)	Κύρια Αγορά
ΠΕΙΡΑΙΩΣ Α.Ε.Π.Ε.Υ.	01/08/2019
PROFILE (ΚΟ)	Κύρια Αγορά
ΠΑΝΤΕΛΑΚΗΣ ΧΡΗΜΑΤΙΣΤΗΡΙΑΚΗ Α.Ε.Π.Ε.Υ.	01/07/2019
QUEST ΣΥΜΜΕΤΟΧΩΝ (ΚΟ)	Κύρια Αγορά
ΒΕΤΑ ΧΡΗΜΑΤΙΣΤΗΡΙΑΚΗ Α.Ε.Π.Ε.Υ.	26/03/2018
EUROBANK EQUITIES Α.Ε.Π.Ε.Υ.	28/01/2019
ΤΙΤΑΝ CEMENT (ΚΑ)	Κύρια Αγορά
EUROBANK EQUITIES Α.Ε.Π.Ε.Υ.	06/11/2019

Πίνακας Μετοχών Υπό Ειδική Διαπραγμάτευση

Χρεόγραφο	Κατηγορία Διαπραγμάτευσης
Ειδικός Διαπραγματευτής	Έναρξη Ειδικής Διαπραγμάτευσης
VIOTALCO SA/NV (ΚΑ)	Κύρια Αγορά
EUROBANK EQUITIES A.E.Π.Ε.Υ.	04/03/2014
MERIT ΧΡΗΜΑΤΙΣΤΗΡΙΑΚΗ Α.Ε.Π.Ε.Υ.	17/03/2014
ΑΛΦΑ FINANCE ΑΕΠΕΥ	11/03/2008
ΑΒΑΣ Α.Ε. (ΚΟ)	Κύρια Αγορά
EUROBANK EQUITIES A.E.Π.Ε.Υ.	14/12/2015
ΑΔΜΗΕ ΣΥΜΜΕΤΟΧΩΝ Α.Ε. (ΚΟ)	Κύρια Αγορά
ΕΛΛΗΝΟΑΜΕΡΙΚΑΝΙΚΗ ΧΡΗΜΑΤΙΣΤΗΡΙΑΚΗ ΑΕΠΕΥ	09/03/2020
ΠΕΙΡΑΙΩΣ Α.Ε.Π.Ε.Υ.	29/06/2017
ΓΕΚ ΤΕΡΝΑ (ΚΟ)	Κύρια Αγορά
ΠΕΙΡΑΙΩΣ Α.Ε.Π.Ε.Υ.	29/08/2019
ΔΕΗ (ΚΟ)	Κύρια Αγορά
EUROBANK EQUITIES A.E.Π.Ε.Υ.	22/10/2006
MERIT ΧΡΗΜΑΤΙΣΤΗΡΙΑΚΗ Α.Ε.Π.Ε.Υ.	06/11/2017
ΑΛΦΑ FINANCE ΑΕΠΕΥ	09/01/2006
ΕΘΝΙΚΗ ΧΡΗΜΑΤΙΣΤΗΡΙΑΚΗ Α.Ε.Π.Ε.Υ.	02/01/1900
ΕΛΛΗΝΟΑΜΕΡΙΚΑΝΙΚΗ ΧΡΗΜΑΤΙΣΤΗΡΙΑΚΗ ΑΕΠΕΥ	01/09/2014
ΠΕΙΡΑΙΩΣ Α.Ε.Π.Ε.Υ.	28/09/2009
ΕΘΝΙΚΗ ΤΡΑΠΕΖΑ (ΚΟ)	Κύρια Αγορά
EUROBANK EQUITIES A.E.Π.Ε.Υ.	22/10/2006
MERIT ΧΡΗΜΑΤΙΣΤΗΡΙΑΚΗ Α.Ε.Π.Ε.Υ.	03/09/2012
ΑΛΦΑ FINANCE ΑΕΠΕΥ	09/01/2006
ΕΘΝΙΚΗ ΧΡΗΜΑΤΙΣΤΗΡΙΑΚΗ Α.Ε.Π.Ε.Υ.	02/01/1900
ΕΛΛΗΝΟΑΜΕΡΙΚΑΝΙΚΗ ΧΡΗΜΑΤΙΣΤΗΡΙΑΚΗ ΑΕΠΕΥ	25/07/2014
ΛΕΩΝ ΔΕΠΟΛΑΣ ΧΡΗΜΑΤΙΣΤΗΡΙΑΚΗ Α.Ε.Π.Ε.Υ.	20/05/2015
ΠΕΙΡΑΙΩΣ Α.Ε.Π.Ε.Υ.	08/09/2008
ΕΚΤΕΡ (ΚΟ)	Κύρια Αγορά
EUROBANK EQUITIES A.E.Π.Ε.Υ.	16/10/2017
ΛΕΩΝ ΔΕΠΟΛΑΣ ΧΡΗΜΑΤΙΣΤΗΡΙΑΚΗ Α.Ε.Π.Ε.Υ.	21/05/2018
ΕΛΑΣΤΡΟΝ (ΚΟ)	Κύρια Αγορά
ΛΕΩΝ ΔΕΠΟΛΑΣ ΧΡΗΜΑΤΙΣΤΗΡΙΑΚΗ Α.Ε.Π.Ε.Υ.	20/02/2017
ΕΛΒΑΛΧΑΛΚΟΡ (ΚΟ)	Κύρια Αγορά
EUROBANK EQUITIES A.E.Π.Ε.Υ.	07/05/2018
ΑΛΦΑ FINANCE ΑΕΠΕΥ	07/05/2018
ΕΛΜΑΚΤΩΡ (ΚΟ)	Κύρια Αγορά
EUROXX ΧΡΗΜΑΤΙΣΤΗΡΙΑΚΗ Α.Ε.Π.Ε.Υ.	24/09/2018
ΑΛΦΑ FINANCE ΑΕΠΕΥ	18/03/2019
ΕΘΝΙΚΗ ΧΡΗΜΑΤΙΣΤΗΡΙΑΚΗ Α.Ε.Π.Ε.Υ.	02/01/1900
ΕΛΛΗΝΟΑΜΕΡΙΚΑΝΙΚΗ ΧΡΗΜΑΤΙΣΤΗΡΙΑΚΗ ΑΕΠΕΥ	14/01/2019
ΠΕΙΡΑΙΩΣ Α.Ε.Π.Ε.Υ.	22/10/2018
ΕΛΛΗΝ. ΧΡΗΜΑΤΙΣΤΗΡΙΑ-Χ.Α. (ΚΟ)	Κύρια Αγορά
ΕΘΝΙΚΗ ΧΡΗΜΑΤΙΣΤΗΡΙΑΚΗ Α.Ε.Π.Ε.Υ.	02/01/1900
ΕΛΛΗΝΟΑΜΕΡΙΚΑΝΙΚΗ ΧΡΗΜΑΤΙΣΤΗΡΙΑΚΗ ΑΕΠΕΥ	01/09/2014
ΠΕΙΡΑΙΩΣ Α.Ε.Π.Ε.Υ.	04/05/2015
ΕΛΛΗΝΙΚΑ ΠΕΤΡΕΛΑΙΑ (ΚΟ)	Κύρια Αγορά
ΕΛΛΗΝΟΑΜΕΡΙΚΑΝΙΚΗ ΧΡΗΜΑΤΙΣΤΗΡΙΑΚΗ ΑΕΠΕΥ	14/09/2015
ΠΕΙΡΑΙΩΣ Α.Ε.Π.Ε.Υ.	20/03/2017
ΕΛΤΟΝ (ΚΟ)	Κύρια Αγορά
ΒΕΤΑ ΧΡΗΜΑΤΙΣΤΗΡΙΑΚΗ Α.Ε.Π.Ε.Υ.	03/09/2012
ΛΕΩΝ ΔΕΠΟΛΑΣ ΧΡΗΜΑΤΙΣΤΗΡΙΑΚΗ Α.Ε.Π.Ε.Υ.	01/04/2019
ΕΥΔΑΠ (ΚΟ)	Κύρια Αγορά
EUROBANK EQUITIES A.E.Π.Ε.Υ.	10/06/2019
ΑΛΦΑ FINANCE ΑΕΠΕΥ	27/01/2020
ΕΥΡΩΠΑΪΚΗ ΠΙΣΤΗ (ΚΟ)	Κύρια Αγορά
EUROBANK EQUITIES A.E.Π.Ε.Υ.	08/07/2019
ΠΑΝΤΕΛΑΚΗΣ ΧΡΗΜΑΤΙΣΤΗΡΙΑΚΗ Α.Ε.Π.Ε.Υ.	15/07/2019
ΙΚΤΙΝΟΣ ΕΛΛΑΣ (ΚΟ)	Κύρια Αγορά
EUROBANK EQUITIES A.E.Π.Ε.Υ.	25/02/2019
ΑΛΦΑ FINANCE ΑΕΠΕΥ	01/04/2019
ΕΘΝΙΚΗ ΧΡΗΜΑΤΙΣΤΗΡΙΑΚΗ Α.Ε.Π.Ε.Υ.	02/01/1900
ΙΝΤΡΑΛΟΤ (ΚΟ)	Κύρια Αγορά
EUROBANK EQUITIES A.E.Π.Ε.Υ.	01/06/2012
EUROXX ΧΡΗΜΑΤΙΣΤΗΡΙΑΚΗ Α.Ε.Π.Ε.Υ.	12/06/2017
ΠΕΙΡΑΙΩΣ Α.Ε.Π.Ε.Υ.	28/09/2009
ΚΑΡΑΜΟΛΕΓΚΟΣ (ΚΟ)	Κύρια Αγορά
EUROXX ΧΡΗΜΑΤΙΣΤΗΡΙΑΚΗ Α.Ε.Π.Ε.Υ.	04/10/2019
ΚΛΟΥΚΙΝΑΣ - ΛΑΠΠΑΣ (ΚΟ)	Κύρια Αγορά
ΒΕΤΑ ΧΡΗΜΑΤΙΣΤΗΡΙΑΚΗ Α.Ε.Π.Ε.Υ.	22/09/2014

Πίνακας Μετοχών Υπό Ειδική Διαπραγμάτευση

Χρεόγραφο	Κατηγορία Διαπραγμάτευσης
Ειδικός Διαπραγματευτής	Έναρξη Ειδικής Διαπραγμάτευσης
ΚΡΙ - ΚΡΙ (ΚΟ)	Κύρια Αγορά
EUROBANK EQUITIES Α.Ε.Π.Ε.Υ.	07/05/2018
ΛΕΩΝ ΔΕΠΟΛΑΣ ΧΡΗΜΑΤΙΣΤΗΡΙΑΚΗ Α.Ε.Π.Ε.Υ.	16/01/2017
ΛΑΜΨΑ (ΚΟ)	Κύρια Αγορά
ΛΕΩΝ ΔΕΠΟΛΑΣ ΧΡΗΜΑΤΙΣΤΗΡΙΑΚΗ Α.Ε.Π.Ε.Υ.	16/01/2017
ΜΟΤΟΡ ΟΙΛ (ΚΟ)	Κύρια Αγορά
MERIT ΧΡΗΜΑΤΙΣΤΗΡΙΑΚΗ Α.Ε.Π.Ε.Υ.	25/02/2019
ΕΘΝΙΚΗ ΧΡΗΜΑΤΙΣΤΗΡΙΑΚΗ Α.Ε.Π.Ε.Υ.	02/01/1900
ΕΛΛΗΝΟΑΜΕΡΙΚΑΝΙΚΗ ΧΡΗΜΑΤΙΣΤΗΡΙΑΚΗ ΑΕΠΕΥ	01/09/2014
ΛΕΩΝ ΔΕΠΟΛΑΣ ΧΡΗΜΑΤΙΣΤΗΡΙΑΚΗ Α.Ε.Π.Ε.Υ.	01/04/2019
ΠΕΙΡΑΙΩΣ Α.Ε.Π.Ε.Υ.	04/05/2015
ΜΥΤΙΛΗΝΑΙΟΣ (ΚΟ)	Κύρια Αγορά
EUROBANK EQUITIES Α.Ε.Π.Ε.Υ.	20/09/2017
MERIT ΧΡΗΜΑΤΙΣΤΗΡΙΑΚΗ Α.Ε.Π.Ε.Υ.	25/02/2019
ΑΛΦΑ FINANCE ΑΕΠΕΥ	15/04/2019
ΕΘΝΙΚΗ ΧΡΗΜΑΤΙΣΤΗΡΙΑΚΗ Α.Ε.Π.Ε.Υ.	02/01/1900
ΠΕΙΡΑΙΩΣ Α.Ε.Π.Ε.Υ.	04/05/2015
ΟΛΠ (ΚΟ)	Κύρια Αγορά
EUROBANK EQUITIES Α.Ε.Π.Ε.Υ.	06/02/2019
ΟΠΑΠ (ΚΟ)	Κύρια Αγορά
EUROBANK EQUITIES Α.Ε.Π.Ε.Υ.	22/10/2006
MERIT ΧΡΗΜΑΤΙΣΤΗΡΙΑΚΗ Α.Ε.Π.Ε.Υ.	20/03/2017
ΑΛΦΑ FINANCE ΑΕΠΕΥ	09/01/2006
ΕΘΝΙΚΗ ΧΡΗΜΑΤΙΣΤΗΡΙΑΚΗ Α.Ε.Π.Ε.Υ.	02/01/1900
ΕΛΛΗΝΟΑΜΕΡΙΚΑΝΙΚΗ ΧΡΗΜΑΤΙΣΤΗΡΙΑΚΗ ΑΕΠΕΥ	25/07/2014
ΠΕΙΡΑΙΩΣ Α.Ε.Π.Ε.Υ.	04/05/2015
ΟΤΕ (ΚΟ)	Κύρια Αγορά
EUROBANK EQUITIES Α.Ε.Π.Ε.Υ.	22/10/2006
MERIT ΧΡΗΜΑΤΙΣΤΗΡΙΑΚΗ Α.Ε.Π.Ε.Υ.	20/03/2017
ΑΛΦΑ FINANCE ΑΕΠΕΥ	09/01/2006
ΕΘΝΙΚΗ ΧΡΗΜΑΤΙΣΤΗΡΙΑΚΗ Α.Ε.Π.Ε.Υ.	02/01/1900
ΕΛΛΗΝΟΑΜΕΡΙΚΑΝΙΚΗ ΧΡΗΜΑΤΙΣΤΗΡΙΑΚΗ ΑΕΠΕΥ	25/07/2014
ΛΕΩΝ ΔΕΠΟΛΑΣ ΧΡΗΜΑΤΙΣΤΗΡΙΑΚΗ Α.Ε.Π.Ε.Υ.	20/04/2015
ΠΕΙΡΑΙΩΣ Α.Ε.Π.Ε.Υ.	08/09/2008
ΠΑΠΟΥΤΣΑΝΗΣ (ΚΟ)	Κύρια Αγορά
ΒΕΤΑ ΧΡΗΜΑΤΙΣΤΗΡΙΑΚΗ Α.Ε.Π.Ε.Υ.	25/11/2013
ΑΛΦΑ FINANCE ΑΕΠΕΥ	19/11/2018
ΠΕΙΡΑΙΩΣ ΤΡΑΠΕΖΑ (ΚΟ)	Κύρια Αγορά
EUROBANK EQUITIES Α.Ε.Π.Ε.Υ.	22/10/2006
EUROXX ΧΡΗΜΑΤΙΣΤΗΡΙΑΚΗ Α.Ε.Π.Ε.Υ.	15/02/2016
MERIT ΧΡΗΜΑΤΙΣΤΗΡΙΑΚΗ Α.Ε.Π.Ε.Υ.	16/09/2013
ΑΛΦΑ FINANCE ΑΕΠΕΥ	15/04/2019
ΕΘΝΙΚΗ ΧΡΗΜΑΤΙΣΤΗΡΙΑΚΗ Α.Ε.Π.Ε.Υ.	02/01/1900
ΕΛΛΗΝΟΑΜΕΡΙΚΑΝΙΚΗ ΧΡΗΜΑΤΙΣΤΗΡΙΑΚΗ ΑΕΠΕΥ	25/07/2014
ΛΕΩΝ ΔΕΠΟΛΑΣ ΧΡΗΜΑΤΙΣΤΗΡΙΑΚΗ Α.Ε.Π.Ε.Υ.	30/11/2018
ΠΕΙΡΑΙΩΣ Α.Ε.Π.Ε.Υ.	16/02/2009
ΠΕΤΡΟΠΟΥΛΟΣ ΠΕΤΡΟΣ (ΚΟ)	Κύρια Αγορά
EUROBANK EQUITIES Α.Ε.Π.Ε.Υ.	01/04/2019
ΠΑΝΤΕΛΑΚΗΣ ΧΡΗΜΑΤΙΣΤΗΡΙΑΚΗ Α.Ε.Π.Ε.Υ.	16/03/2020
ΠΛΑΙΣΙΟ COMPUTERS (ΚΟ)	Κύρια Αγορά
EUROBANK EQUITIES Α.Ε.Π.Ε.Υ.	02/03/2015
ΠΛΑΣΤΙΚΑ ΘΡΑΚΗΣ (ΚΟ)	Κύρια Αγορά
EUROBANK EQUITIES Α.Ε.Π.Ε.Υ.	26/03/2018
ΑΛΦΑ FINANCE ΑΕΠΕΥ	26/03/2018
ΣΑΡΑΝΤΗΣ ΓΡ. (ΚΟ)	Κύρια Αγορά
ΒΕΤΑ ΧΡΗΜΑΤΙΣΤΗΡΙΑΚΗ Α.Ε.Π.Ε.Υ.	14/05/2012
EUROBANK EQUITIES Α.Ε.Π.Ε.Υ.	24/10/2016
ΣΠΥΡΟΥ ΑΓΡ. ΟΙΚ. (ΚΟ)	Κύρια Αγορά
EUROBANK EQUITIES Α.Ε.Π.Ε.Υ.	02/09/2019
ΤΕΡΝΑ ΕΝΕΡΓΕΙΑΚΗ (ΚΟ)	Κύρια Αγορά
ΠΕΙΡΑΙΩΣ Α.Ε.Π.Ε.Υ.	09/12/2019

Γνωστοποιήσεις Συναλλαγών - Κατάλογος Υπόχρεων Προσώπων

Ημερομηνία Υποβολής [1]	Επωνυμία	Λόγος Υποβολής [2]	Υπόχρεος	Ιδιότητα Υποχρέου	Σχέση με τον Υπόχρεο	Ημερομηνία Συναλλαγής	Αγορά	Όγκος Συναλλαγών	Αξία Συναλλαγών	Φύση Συναλλαγής [3]	Είδος Χρηματικού μέσου	Παρατηρήσεις [4]
08/04/2020	TITAN CEMENT INTERNATIONAL S.A.	B	ΠΑΠΑΛΕΞΟΠΟΥΛΟΥ ΑΛΕΞΑΝΔΡΑ	Μέλος ΔΣ Εκτελεστικό	Συνδεδεμένο Νομικό Πρόσωπο	07/04/2020	ΑΞΙΩΝ ΧΑ	5,000	56,000.00	A	Μετοχή	1
08/04/2020	ΕΛΛΗΝΙΚΑ ΧΡΗΜΑΤΙΣΤΗΡΙΑ - ΧΡΗΜΑΤΙΣΤΗΡΙΟ ΑΘΗΝΩΝ ΑΝΩΝΥΜΗ ΕΤΑΙΡΕΙΑ ΣΥΜΜΕΤΟΧΩΝ	B	ΒΑΣΙΛΕΙΟΥ ΚΩΝΣΤΑΝΤΙΝΟΣ	Μέλος ΔΣ Μη Εκτελεστικό	Συνδεδεμένο Νομικό Πρόσωπο	06/04/2020	ΠΑΡΑΓΩΓΩΝ ΧΑ	11	3,627.00	Π	Παράγωγο	1
08/04/2020	ΕΛΛΗΝΙΚΑ ΧΡΗΜΑΤΙΣΤΗΡΙΑ - ΧΡΗΜΑΤΙΣΤΗΡΙΟ ΑΘΗΝΩΝ ΑΝΩΝΥΜΗ ΕΤΑΙΡΕΙΑ ΣΥΜΜΕΤΟΧΩΝ	B	ΒΑΣΙΛΕΙΟΥ ΚΩΝΣΤΑΝΤΙΝΟΣ	Μέλος ΔΣ Μη Εκτελεστικό	Συνδεδεμένο Νομικό Πρόσωπο	06/04/2020	ΑΞΙΩΝ ΧΑ	292	975.56	Π	Μετοχή	1
08/04/2020	ΕΛΛΗΝΙΚΑ ΧΡΗΜΑΤΙΣΤΗΡΙΑ - ΧΡΗΜΑΤΙΣΤΗΡΙΟ ΑΘΗΝΩΝ ΑΝΩΝΥΜΗ ΕΤΑΙΡΕΙΑ ΣΥΜΜΕΤΟΧΩΝ	B	ΒΑΣΙΛΕΙΟΥ ΚΩΝΣΤΑΝΤΙΝΟΣ	Μέλος ΔΣ Μη Εκτελεστικό	Συνδεδεμένο Νομικό Πρόσωπο	06/04/2020	ΑΞΙΩΝ ΧΑ	1,200	3,970.50	A	Μετοχή	1
08/04/2020	ΕΛΛΗΝΙΚΑ ΧΡΗΜΑΤΙΣΤΗΡΙΑ - ΧΡΗΜΑΤΙΣΤΗΡΙΟ ΑΘΗΝΩΝ ΑΝΩΝΥΜΗ ΕΤΑΙΡΕΙΑ ΣΥΜΜΕΤΟΧΩΝ	B	ΒΑΣΙΛΕΙΟΥ ΚΩΝΣΤΑΝΤΙΝΟΣ	Μέλος ΔΣ Μη Εκτελεστικό	Συνδεδεμένο Νομικό Πρόσωπο	07/04/2020	ΠΑΡΑΓΩΓΩΝ ΧΑ	2	718.00	Π	Παράγωγο	1
08/04/2020	ΕΛΛΗΝΙΚΑ ΧΡΗΜΑΤΙΣΤΗΡΙΑ - ΧΡΗΜΑΤΙΣΤΗΡΙΟ ΑΘΗΝΩΝ ΑΝΩΝΥΜΗ ΕΤΑΙΡΕΙΑ ΣΥΜΜΕΤΟΧΩΝ	B	ΒΑΣΙΛΕΙΟΥ ΚΩΝΣΤΑΝΤΙΝΟΣ	Μέλος ΔΣ Μη Εκτελεστικό	Συνδεδεμένο Νομικό Πρόσωπο	07/04/2020	ΑΞΙΩΝ ΧΑ	96	340.80	Π	Μετοχή	1
08/04/2020	ΕΛΛΗΝΙΚΑ ΧΡΗΜΑΤΙΣΤΗΡΙΑ - ΧΡΗΜΑΤΙΣΤΗΡΙΟ ΑΘΗΝΩΝ ΑΝΩΝΥΜΗ ΕΤΑΙΡΕΙΑ ΣΥΜΜΕΤΟΧΩΝ	B	ΒΑΣΙΛΕΙΟΥ ΚΩΝΣΤΑΝΤΙΝΟΣ	Μέλος ΔΣ Μη Εκτελεστικό	Συνδεδεμένο Νομικό Πρόσωπο	07/04/2020	ΑΞΙΩΝ ΧΑ	1,352	4,828.42	A	Μετοχή	1

Σημειώσεις Γνωστοποιήσεων Συναλλαγών

Για περισσότερες πληροφορίες επί των γνωστοποιήσεων συναλλαγών επισκεφτείτε την ιστοσελίδα <http://athexgroup.gr/el/web/guest/companies-info-trade-notifications>

[1] - Η Ημερομηνία Υποβολής αφορά την Ημερομηνία που η Γνωστοποίηση παρελήφθη από το Χ.Α.

[2] - Λόγος Υποβολής: Α: Πρόσωπο που ασκεί Διευθυντικά καθήκοντα, Β: Πρόσωπο που έχει στενό δεσμό με πρόσωπο που ασκεί Διευθυντικά καθήκοντα.

[3] - Φύση Συναλλαγής: Α: Αγορά, Π: Πώληση.

[4] - Παρατηρήσεις: 1 - Λόγω Συμμετοχής σε ΑΜΚ, 2 - Λόγω Εξάσκησης Δικαιώματος Προαίρεσης αγοράς μετοχών που παρέχεται στο προσωπικό, 3 - Λόγω Δωρεάς, 4 - Λόγω Συγχώνευσης ή Διάσπασης κλπ, 5 - Λόγω Μετατροπής ή Ανταλλαγής Ομολογιών, 6 - Ανταλλαγή Λόγω Προαιρετικής Δημόσιας Πρότασης.

Υποκείμενη Αγορά				Αγορά Παραγώγων													
Ανωτ Τιμή	Κατωτ Τιμή	Τιμή κλεισ.	Μεταβ.	Μήνας Παράδοσης	Ανοιγμα	Ανωτ Τιμή	Κατωτ Τιμή	Τελ Τιμή	Τιμή κλεισ.	Τελευταία ζήτηση	Τελευταία προσφορά	Τιμή Εκκαθάρισης ¹	Υψηλό ζωής	Χαμηλό ζωής	Πράξεις	Όγκος	Ανοικτές θέσεις
(Μονάδα Διαπραγμάτευσης: 1 Μονάδα Δείκτη x 2€, Χρηματικός Διακανονισμός)																	
1,500.59	1,456.84	1,482.08	-0.64%	Απρίλιος 2020	1,488.00	1,500.25	1,450.00	1,482.50	1,482.50	---	---	---	2,324.00	---	197	1,234	3,302
				Μάιος 2020	1,460.00	1,496.00	1,460.00	1,482.00	1,482.00	---	---	---	1,496.00	---	57	759	482
				Ιούνιος 2020	---	---	---	---	1,497.50	---	---	---	---	---	---	---	---
				Σεπτέμβριος 2020	---	---	---	---	1,505.25	---	---	---	---	---	---	---	---
				Δεκέμβριος 2020	---	---	---	---	1,512.75	---	---	---	---	---	---	---	---
				Μάρτιος 2021	---	---	---	---	1,520.25	---	---	---	---	---	---	---	---

Σημειώσεις Παραγώγων

Τις τιμές εκκαθάρισης και τις τελικές ανοικτές θέσεις μπορείτε να τις ανακτήσετε στο ακόλουθο path <http://www.helex.gr/el/web/guest/statistics-end-of-day-derivatives>

Υποκείμενη Αγορά				Αγορά Παραγώγων													
Ανωτ Τιμή	Κατωτ Τιμή	Τιμή κλεισ.	Μεταβ.	Μήνας Παράδοσης	Άνοιγμα	Ανωτ Τιμή	Κατωτ Τιμή	Τελ Τιμή	Τιμή κλεισ.	Τελευταία ζήτηση	Τελευταία προσφορά	Τιμή Εκκαθάρισης*	Υψηλό ζωής	Χαμηλό ζωής	Πράξεις	Όγκος	Ανοικτές θέσεις
(Μέγεθος Συμβολαίου: 100 Χρεόγραφα, Φυσική Παράδοση)																	
ALPHA BANK (ΚΟ)				Ιούνιος 2020	0.680	0.745	0.670	0.722	0.722	---	---	---	1.58	---	578	9,625	23,457
0.74	0.691	0.7206	2.65%	Σεπτέμβριος 2020	---	---	---	---	0.708	---	---	---	---	---	---	---	---
				Δεκέμβριος 2020	---	---	---	---	0.712	---	---	---	---	---	---	---	---
				Μάρτιος 2021	---	---	---	---	0.715	---	---	---	---	---	---	---	---
(Μέγεθος Συμβολαίου: 100 Χρεόγραφα, Φυσική Παράδοση)																	
ΑΤΤΙΚΑ BANK Α.Τ.Ε. (ΚΟ)				Ιούνιος 2020	0.222	0.240	0.222	0.240	0.240	---	---	---	0.271	---	8	172	1,395
0.24	0.215	0.236	4.89%	Σεπτέμβριος 2020	---	---	---	---	0.227	---	---	---	---	---	---	---	---
				Δεκέμβριος 2020	---	---	---	---	0.228	---	---	---	---	---	---	---	---
				Μάρτιος 2021	---	---	---	---	0.229	---	---	---	---	---	---	---	---
(Μέγεθος Συμβολαίου: 100 Χρεόγραφα, Φυσική Παράδοση)																	
CENERGY HOLDINGS (ΚΑ)				Ιούνιος 2020	0.799	0.820	0.799	0.820	0.820	---	---	---	1.01	---	4	16	2,660
0.83	0.789	0.82	2.76%	Σεπτέμβριος 2020	---	---	---	---	0.805	---	---	---	---	---	---	---	---
				Δεκέμβριος 2020	---	---	---	---	0.809	---	---	---	---	---	---	---	---
				Μάρτιος 2021	---	---	---	---	0.813	---	---	---	---	---	---	---	---
(Μέγεθος Συμβολαίου: 100 Χρεόγραφα, Φυσική Παράδοση)																	
COCA-COLA HBC AG (ΚΟ)				Ιούνιος 2020	22.80	22.80	21.50	21.50	21.50	---	---	---	28.10	---	41	104	197
22.8	21.5	21.5	-5.70%	Σεπτέμβριος 2020	---	---	---	---	23.01	---	---	35.15	---	---	---	2	
				Δεκέμβριος 2020	---	---	---	---	23.12	---	---	---	---	---	---	---	---
				Μάρτιος 2021	---	---	---	---	23.24	---	---	---	---	---	---	---	---
(Μέγεθος Συμβολαίου: 100 Χρεόγραφα, Φυσική Παράδοση)																	
EUROBANK HOLDINGS (ΚΟ)				Ιούνιος 2020	0.376	0.410	0.372	0.397	0.397	---	---	---	0.820	---	700	16,542	40,026
0.406	0.372	0.4	5.23%	Σεπτέμβριος 2020	---	---	---	---	0.384	---	---	---	---	---	---	---	---
				Δεκέμβριος 2020	---	---	---	---	0.385	---	---	---	---	---	---	---	---
				Μάρτιος 2021	---	---	---	---	0.387	---	---	---	---	---	---	---	---
(Μέγεθος Συμβολαίου: 100 Χρεόγραφα, Φυσική Παράδοση)																	
FOURLIS ΣΥΜΜΕΤΟΧΩΝ (ΚΟ)				Ιούνιος 2020	3.17	3.18	3.14	3.17	3.17	---	---	---	4.36	---	21	71	216
3.16	3.015	3.1	0.49%	Σεπτέμβριος 2020	---	---	---	---	3.11	---	---	---	---	---	---	---	---
				Δεκέμβριος 2020	---	---	---	---	3.13	---	---	---	---	---	---	---	---
				Μάρτιος 2021	---	---	---	---	3.14	---	---	---	---	---	---	---	---
(Μέγεθος Συμβολαίου: 100 Χρεόγραφα, Φυσική Παράδοση)																	
INTRACOM HOLDINGS (ΚΟ)				Ιούνιος 2020	0.449	0.459	0.449	0.459	0.459	---	---	---	0.546	---	3	5	1,655
0.468	0.432	0.459	3.38%	Σεπτέμβριος 2020	---	---	---	---	0.448	---	---	---	---	---	---	---	---
				Δεκέμβριος 2020	---	---	---	---	0.450	---	---	---	---	---	---	---	---
				Μάρτιος 2021	---	---	---	---	0.453	---	---	---	---	---	---	---	---

Σημειώσεις Παραγώγων

Τις τιμές εκκαθάρισης και τις τελικές ανοικτές θέσεις μπορείτε να τις ανακτήσετε στο ακόλουθο path <http://www.helex.gr/el/web/guest/statistics-end-of-day-derivatives>

Υποκείμενη Αγορά				Αγορά Παραγώγων													
Ανωτ Τιμή	Κατωτ Τιμή	Τιμή κλεισ.	Μεταβ.	Μήνας Παράδοσης	Άνοιγμα	Ανωτ Τιμή	Κατωτ Τιμή	Τελ Τιμή	Τιμή κλεισ.	Τελευταία ζήτηση	Τελευταία προσφορά	Τιμή Εκκαθάρισης*	Υψηλό ζωής	Χαμηλό ζωής	Πράξεις	Όγκος	Ανοικτές θέσεις
(Μέγεθος Συμβολαίου: 100 Χρεόγραφα, Φυσική Παράδοση)																	
JUMBO (ΚΟ)				Ιούνιος 2020	15.00	15.00	14.50	14.50	14.50	---	---	---	16.30	---	4	23	163
15.19	14.5	14.95	-1.58%	Σεπτέμβριος 2020	---	---	---	---	15.33	---	---	---	---	---	---	---	---
				Δεκέμβριος 2020	---	---	---	---	15.41	---	---	---	---	---	---	---	---
				Μάρτιος 2021	---	---	---	---	15.48	---	---	---	---	---	---	---	---
(Μέγεθος Συμβολαίου: 100 Χρεόγραφα, Φυσική Παράδοση)																	
LAMDA DEVELOPMENT(ΚΟ)				Ιούνιος 2020	5.94	6.16	5.94	6.07	6.07	---	---	---	7.22	---	47	104	697
6.15	5.82	6.02	0.50%	Σεπτέμβριος 2020	---	---	---	---	6.04	---	---	---	---	---	---	---	---
				Δεκέμβριος 2020	---	---	---	---	6.07	---	---	---	---	---	---	---	---
				Μάρτιος 2021	---	---	---	---	6.11	---	---	---	---	---	---	---	---
(Μέγεθος Συμβολαίου: 100 Χρεόγραφα, Φυσική Παράδοση)																	
MARFIN INVESTMENT GROUP (ΚΟ)				Ιούνιος 2020	0.062	0.069	0.062	0.067	0.067	---	---	---	0.133	---	90	1,079	41,981
0.0684	0.0601	0.0677	7.63%	Σεπτέμβριος 2020	---	---	---	---	0.063	---	---	---	---	---	---	---	---
				Δεκέμβριος 2020	---	---	---	---	0.064	---	---	---	---	---	---	---	---
				Μάρτιος 2021	---	---	---	---	0.064	---	---	---	---	---	---	---	---
(Μέγεθος Συμβολαίου: 100 Χρεόγραφα, Φυσική Παράδοση)																	
TITAN CEMENT (ΚΑ)				Ιούνιος 2020	11.20	11.26	10.96	11.15	11.15	---	---	---	16.40	---	30	53	275
11.16	10.86	11.1	-0.89%	Σεπτέμβριος 2020	---	---	---	---	11.30	---	---	---	---	---	---	---	---
				Δεκέμβριος 2020	---	---	---	---	11.36	---	---	---	---	---	---	---	---
				Μάρτιος 2021	---	---	---	---	11.42	---	---	---	---	---	---	---	---
(Μέγεθος Συμβολαίου: 100 Χρεόγραφα, Φυσική Παράδοση)																	
VOHALCO SA/NV (ΚΑ)				Ιούνιος 2020	1.78	1.96	1.78	1.96	1.96	---	---	---	2.32	---	66	232	2,374
1.97	1.74	1.968	9.33%	Σεπτέμβριος 2020	---	---	---	---	1.82	---	---	---	---	---	---	---	---
				Δεκέμβριος 2020	---	---	---	---	1.83	---	---	---	---	---	---	---	---
				Μάρτιος 2021	---	---	---	---	1.83	---	---	---	---	---	---	---	---
(Μέγεθος Συμβολαίου: 100 Χρεόγραφα, Φυσική Παράδοση)																	
ΑΔΜΗΕ ΣΥΜΜΕΤΟΧΩΝ Α.Ε. (ΚΟ)				Ιούνιος 2020	2.06	2.13	2.04	2.13	2.13	---	---	---	2.75	---	36	200	2,564
2.135	2.04	2.09	-0.95%	Σεπτέμβριος 2020	---	---	---	---	2.13	---	---	---	---	---	---	---	---
				Δεκέμβριος 2020	---	---	---	---	2.14	---	---	---	---	---	---	---	---
				Μάρτιος 2021	---	---	---	---	2.15	---	---	---	---	---	---	---	---
(Μέγεθος Συμβολαίου: 100 Χρεόγραφα, Φυσική Παράδοση)																	
ΓΕΚ ΤΕΡΝΑ (ΚΟ)				Ιούνιος 2020	5.45	5.70	5.39	5.59	5.59	---	---	---	7.26	---	78	257	2,486
5.75	5.37	5.57	0.36%	Σεπτέμβριος 2020	---	---	---	---	5.60	---	---	---	---	---	---	---	---
				Δεκέμβριος 2020	---	---	---	---	5.63	---	---	---	---	---	---	---	---
				Μάρτιος 2021	---	---	---	---	5.66	---	---	---	---	---	---	---	---

Σημειώσεις Παραγώγων

Τις τιμές εκκαθάρισης και τις τελικές ανοικτές θέσεις μπορείτε να τις ανακτήσετε στο ακόλουθο path <http://www.helex.gr/el/web/guest/statistics-end-of-day-derivatives>

Υποκείμενη Αγορά				Αγορά Παραγώγων										Ανοικτές θέσεις			
Ανωτ Τιμή	Κατωτ Τιμή	Τιμή κλεισ.	Μεταβ.	Μήνας Παράδοσης	Άνοιγμα	Ανωτ Τιμή	Κατωτ Τιμή	Τελ Τιμή	Τιμή κλεισ.	Τελευταία ζήτηση	Τελευταία προσφορά	Τιμή Εκκαθάρισης*	Υψηλό ζωής	Χαμηλό ζωής	Πράξεις	Όγκος	Ανοικτές θέσεις
(Μέγεθος Συμβολαίου: 100 Χρεόγραφα, Φυσική Παράδοση)																	
ΔΕΗ (ΚΟ)				Ιούνιος 2020	2.51	2.66	2.43	2.59	2.59	---	---	---	3.85	---	151	985	5,620
2.66	2.44	2.59	2.37%	Σεπτέμβριος 2020	---	---	---	---	2.55	---	---	---	---	---	---	---	---
				Δεκέμβριος 2020	---	---	---	---	2.57	---	---	---	---	---	---	---	---
				Μάρτιος 2021	---	---	---	---	2.58	---	---	---	---	---	---	---	---
(Μέγεθος Συμβολαίου: 100 Χρεόγραφα, Φυσική Παράδοση)																	
ΕΘΝΙΚΗ ΤΡΑΠΕΖΑ (ΚΟ)				Ιούνιος 2020	1.24	1.36	1.20	1.28	1.28	---	---	---	2.48	---	523	6,842	15,730
1.35	1.206	1.275	1.35%	Σεπτέμβριος 2020	---	---	---	---	1.27	---	---	0.939	---	---	---	---	3
				Δεκέμβριος 2020	---	---	---	---	1.28	---	---	---	---	---	---	---	---
				Μάρτιος 2021	---	---	---	---	1.28	---	---	---	---	---	---	---	---
(Μέγεθος Συμβολαίου: 100 Χρεόγραφα, Φυσική Παράδοση)																	
ΕΛΛΑΚΤΩΡ (ΚΟ)				Ιούνιος 2020	0.620	0.764	0.618	0.750	0.750	---	---	---	1.52	---	293	2,447	10,941
0.7665	0.612	0.75	19.05%	Σεπτέμβριος 2020	---	---	---	---	0.636	---	---	---	---	---	---	---	---
				Δεκέμβριος 2020	---	---	---	---	0.639	---	---	---	---	---	---	---	---
				Μάρτιος 2021	---	---	---	---	0.642	---	---	---	---	---	---	---	---
(Μέγεθος Συμβολαίου: 100 Χρεόγραφα, Φυσική Παράδοση)																	
ΕΛΛΗΝ. ΧΡΗΜΑΤΙΣΤΗΡΙΑ-Χ.Α. (ΚΟ)				Ιούνιος 2020	3.42	3.52	3.39	3.51	3.51	---	---	---	3.93	---	43	181	1,407
3.59	3.4	3.485	-0.43%	Σεπτέμβριος 2020	---	---	---	---	3.53	---	---	---	---	---	---	---	---
				Δεκέμβριος 2020	---	---	---	---	3.55	---	---	---	---	---	---	---	---
				Μάρτιος 2021	---	---	---	---	3.57	---	---	---	---	---	---	---	---
(Μέγεθος Συμβολαίου: 100 Χρεόγραφα, Φυσική Παράδοση)																	
ΕΛΛΗΝΙΚΑ ΠΕΤΡΕΛΑΙΑ (ΚΟ)				Ιούνιος 2020	5.92	6.00	5.90	6.00	6.00	---	---	---	6.80	---	7	17	1,345
6.1	5.84	5.92	-1.00%	Σεπτέμβριος 2020	---	---	---	---	6.03	---	---	---	---	---	---	---	---
				Δεκέμβριος 2020	---	---	---	---	6.06	---	---	---	---	---	---	---	---
				Μάρτιος 2021	---	---	---	---	6.09	---	---	---	---	---	---	---	---
(Μέγεθος Συμβολαίου: 100 Χρεόγραφα, Φυσική Παράδοση)																	
ΕΥΔΑΠ (ΚΟ)				Ιούνιος 2020	6.66	6.66	6.49	6.49	6.49	---	---	---	6.99	---	3	9	125
6.7	6.44	6.47	-3.43%	Σεπτέμβριος 2020	---	---	---	---	6.76	---	---	---	---	---	---	---	---
				Δεκέμβριος 2020	---	---	---	---	6.79	---	---	---	---	---	---	---	---
				Μάρτιος 2021	---	---	---	---	6.83	---	---	---	---	---	---	---	---
(Μέγεθος Συμβολαίου: 100 Χρεόγραφα, Φυσική Παράδοση)																	
ΙΝΤΡΑΛΟΤ (ΚΟ)				Ιούνιος 2020	0.147	0.165	0.147	0.165	0.165	---	---	---	0.180	---	5	20	1,139
0.173	0.1564	0.173	8.12%	Σεπτέμβριος 2020	---	---	---	---	0.161	---	---	---	---	---	---	---	---
				Δεκέμβριος 2020	---	---	---	---	0.162	---	---	---	---	---	---	---	---
				Μάρτιος 2021	---	---	---	---	0.163	---	---	---	---	---	---	---	---

Σημειώσεις Παραγώγων

Τις τιμές εκκαθάρισης και τις τελικές ανοικτές θέσεις μπορείτε να τις ανακτήσετε στο ακόλουθο path <http://www.helex.gr/el/web/guest/statistics-end-of-day-derivatives>

Υποκείμενη Αγορά				Αγορά Παραγώγων													
Ανωτ Τιμή	Κατωτ Τιμή	Τιμή κλεισ.	Μεταβ.	Μήνας Παράδοσης	Άνοιγμα	Ανωτ Τιμή	Κατωτ Τιμή	Τελ Τιμή	Τιμή κλεισ.	Τελευταία ζήτηση	Τελευταία προσφορά	Τιμή Εκκαθάρισης*	Υψηλό ζωής	Χαμηλό ζωής	Πράξεις	Όγκος	Ανοικτές θέσεις
(Μέγεθος Συμβολαίου: 100 Χρεόγραφα, Φυσική Παράδοση)																	
ΜΟΤΟΡ ΟΪΛ (ΚΟ)				Ιούνιος 2020	13.01	14.04	13.01	14.00	14.00	---	---	---	16.33	---	18	41	167
14.34	13.1	14.34	6.62%	Σεπτέμβριος 2020	---	---	---	---	13.57	---	---	---	---	---	---	---	---
				Δεκέμβριος 2020	---	---	---	---	13.64	---	---	---	---	---	---	---	---
				Μάρτιος 2021	---	---	---	---	13.71	---	---	---	---	---	---	---	---
(Μέγεθος Συμβολαίου: 100 Χρεόγραφα, Φυσική Παράδοση)																	
ΜΥΤΙΑΗΝΑΙΟΣ (ΚΟ)				Ιούνιος 2020	6.44	6.82	6.35	6.64	6.64	---	---	---	9.00	---	109	319	3,804
6.84	6.355	6.635	0.99%	Σεπτέμβριος 2020	---	---	---	---	6.63	---	---	---	---	---	---	---	---
				Δεκέμβριος 2020	---	---	---	---	6.66	---	---	---	---	---	---	---	---
				Μάρτιος 2021	---	---	---	---	6.70	---	---	---	---	---	---	---	---
(Μέγεθος Συμβολαίου: 100 Χρεόγραφα, Φυσική Παράδοση)																	
ΟΛΠ (ΚΟ)				Ιούνιος 2020	16.68	16.68	16.68	16.68	16.68	---	---	---	19.60	---	1	5	133
17.02	16.48	16.74	-1.18%	Σεπτέμβριος 2020	---	---	---	---	17.09	---	---	---	---	---	---	---	---
				Δεκέμβριος 2020	---	---	---	---	17.18	---	---	---	---	---	---	---	---
				Μάρτιος 2021	---	---	---	---	17.27	---	---	---	---	---	---	---	---
(Μέγεθος Συμβολαίου: 100 Χρεόγραφα, Φυσική Παράδοση)																	
ΟΠΑΠ (ΚΟ)				Ιούνιος 2020	7.18	7.18	7.00	7.10	7.10	---	---	---	8.99	---	99	507	1,632
7.18	7	7.1	-1.32%	Σεπτέμβριος 2020	---	---	---	---	7.26	---	---	---	6.15	---	---	---	2
				Δεκέμβριος 2020	---	---	---	---	7.30	---	---	---	---	---	---	---	---
				Μάρτιος 2021	---	---	---	---	7.33	---	---	---	---	---	---	---	---
(Μέγεθος Συμβολαίου: 100 Χρεόγραφα, Φυσική Παράδοση)																	
ΟΤΕ (ΚΟ)				Ιούνιος 2020	11.75	12.06	11.75	11.96	11.96	---	---	---	12.80	---	20	54	1,613
12.09	11.77	11.97	0.59%	Σεπτέμβριος 2020	---	---	---	---	12.01	---	---	---	11.01	---	---	---	1
				Δεκέμβριος 2020	---	---	---	---	12.07	---	---	---	---	---	---	---	---
				Μάρτιος 2021	---	---	---	---	12.13	---	---	---	---	---	---	---	---
(Μέγεθος Συμβολαίου: 100 Χρεόγραφα, Φυσική Παράδοση)																	
ΠΕΙΡΑΙΩΣ ΤΡΑΠΕΖΑ (ΚΟ)				Ιούνιος 2020	1.30	1.40	1.28	1.34	1.34	---	---	---	2.14	---	227	2,841	9,283
1.3935	1.276	1.34	1.98%	Σεπτέμβριος 2020	---	---	---	---	1.33	---	---	---	---	---	---	---	---
				Δεκέμβριος 2020	---	---	---	---	1.33	---	---	---	---	---	---	---	---
				Μάρτιος 2021	---	---	---	---	1.34	---	---	---	---	---	---	---	---
(Μέγεθος Συμβολαίου: 102 Χρεόγραφα, Φυσική Παράδοση)																	
ΤΕΡΝΑ ΕΝΕΡΓΕΙΑΚΗ (ΚΟ)				Ιούνιος 2020	7.62	7.96	7.60	7.95	7.95	---	---	---	7.96	---	12	75	3,047
7.9	7.5	7.89	2.34%	Σεπτέμβριος 2020	---	---	---	---	7.78	---	---	---	---	---	---	---	---
				Δεκέμβριος 2020	---	---	---	---	7.82	---	---	---	---	---	---	---	---
				Μάρτιος 2021	---	---	---	---	7.86	---	---	---	---	---	---	---	---

Σημειώσεις Παραγώγων

Τις τιμές εκκαθάρισης και τις τελικές ανοικτές θέσεις μπορείτε να τις ανακτήσετε στο ακόλουθο path <http://www.helex.gr/el/web/guest/statistics-end-of-day-derivatives>

FTSE/X.A. Large Cap

(Μονάδα Διαπραγμάτευσης: 1 Μονάδα Δείκτη x 2€ - Τρόπος Εξάσκησης: Ευρωπαϊκός, Χρηματικός Διακανονισμός)

Τιμή Εξάσκησης	Δικαιώματα Αγοράς													Δικαιώματα Πώλησης																
	Απρίλιος 2020						Απρίλιος 2020						Λοιποί Μήνες		Απρίλιος 2020						Απρίλιος 2020						Λοιποί Μήνες		Τιμή Εξάσκησης	
	Άνοιγμα	Ανιψ. Τιμή	Κατωτ. Τιμή	Τελ. Τιμή	Τιμή κλεισ.	Όγκος	Άνοιγμα	Ανιψ. Τιμή	Κατωτ. Τιμή	Τελ. Τιμή	Τιμή κλεισ.	Όγκος	Άνοιγ. θέσεις	Όγκος	Άνοιγ. θέσεις	Άνοιγμα	Ανιψ. Τιμή	Κατωτ. Τιμή	Τελ. Τιμή	Τιμή κλεισ.	Όγκος	Άνοιγ. θέσεις	Όγκος	Άνοιγ. θέσεις	Όγκος	Άνοιγ. θέσεις				
1,950	0.00	0.00	0.00	-	0.02	-	40	-	-	-	-	-	-	-	-	0.00	0.00	0.00	-	456.00	-	40	-	-	-	-	-	-		-
1,975	0.00	0.00	0.00	-	0.01	-	60	-	-	-	-	-	-	-	-	0.00	0.00	0.00	-	481.00	-	60	-	-	-	-	-	-	-	1,975
2,000	0.00	0.00	0.00	-	0.01	-	80	-	-	-	-	-	-	-	-	0.00	0.00	0.00	-	506.00	-	20	-	-	-	-	-	-	-	2,000
2,050	0.00	0.00	0.00	-	0.01	-	61	-	-	-	-	-	-	-	-	0.00	0.00	0.00	-	556.00	-	-	-	-	-	-	-	-	-	2,050
2,100	0.00	0.00	0.00	-	0.01	-	40	-	-	-	-	-	-	-	-	0.00	0.00	0.00	-	606.00	-	21	-	-	-	-	-	-	-	2,100
2,150	0.00	0.00	0.00	-	0.01	-	-	-	-	-	-	-	-	-	-	0.00	0.00	0.00	-	656.00	-	20	-	-	-	-	-	-	-	2,150
2,200	0.00	0.00	0.00	-	0.01	-	-	-	-	-	-	-	-	-	-	0.00	0.00	0.00	-	706.00	-	20	-	-	-	-	-	-	-	2,200
2,250	0.00	0.00	0.00	-	0.01	-	-	-	-	-	-	-	-	-	-	0.00	0.00	0.00	-	756.00	-	-	-	-	-	-	-	-	-	2,250
2,300	0.00	0.00	0.00	-	0.01	-	-	-	-	-	-	-	-	-	-	0.00	0.00	0.00	-	806.00	-	-	-	-	-	-	-	-	-	2,300
2,350	0.00	0.00	0.00	-	0.01	-	-	-	-	-	-	-	-	-	-	0.00	0.00	0.00	-	856.00	-	-	-	-	-	-	-	-	-	2,350
2,400	0.00	0.00	0.00	-	0.01	-	-	-	-	-	-	-	-	-	-	0.00	0.00	0.00	-	906.00	-	-	-	-	-	-	-	-	-	2,400
2,450	0.00	0.00	0.00	-	0.06	-	-	-	-	-	-	-	-	-	-	0.00	0.00	0.00	-	956.00	-	-	-	-	-	-	-	-	-	2,450
2,500	0.00	0.00	0.00	-	0.04	-	-	-	-	-	-	-	-	-	-	0.00	0.00	0.00	-	1,006.00	-	-	-	-	-	-	-	-	-	2,500
2,550	0.00	0.00	0.00	-	0.03	-	-	-	-	-	-	-	-	-	-	0.00	0.00	0.00	-	1,056.00	-	-	-	-	-	-	-	-	-	2,550
2,600	0.00	0.00	0.00	-	0.02	-	-	-	-	-	-	-	-	-	-	0.00	0.00	0.00	-	1,106.00	-	-	-	-	-	-	-	-	-	2,600
Σύνολο:						3	699					0	0	0	422					44	498			0	0	42	263			
Αριθμός Πράξεων:						3						0	0	0						3			0	0	4					

ALPHA BANK (ΚΟ)

(Μέγεθος Συμβολαίου: 100 Χρέογραφα, Τρόπος Εξάσκησης: Αμερικάνικος, Φυσική Παράδοση)

Τιμή Εξάσκησης	Δικαιώματα Αγοράς													Δικαιώματα Πώλησης																		
	Απρίλιος 2020						Απρίλιος 2020						Λοιποί Μήνες		Απρίλιος 2020						Απρίλιος 2020						Λοιποί Μήνες		Τιμή Εξάσκησης			
	Άνοιγμα	Ανιγ. Τιμή	Καπιτ. Τιμή	Τελ. Τιμή	Τιμή κλεισ.	Όγκος	Άνοιγμα	Ανιγ. Τιμή	Καπιτ. Τιμή	Τελ. Τιμή	Τιμή κλεισ.	Όγκος	Άνοικτες θέσεις	Όγκος	Άνοικτες θέσεις	Άνοιγμα	Ανιγ. Τιμή	Καπιτ. Τιμή	Τελ. Τιμή	Τιμή κλεισ.	Όγκος	Άνοικτες θέσεις	Άνοιγμα	Ανιγ. Τιμή	Καπιτ. Τιμή	Τελ. Τιμή	Τιμή κλεισ.	Όγκος		Άνοικτες θέσεις	Όγκος	Άνοικτες θέσεις
0.300	0.000	0.000	0.000	0.402	-	-										0.000	0.000	0.000	0.001	-	-											
0.350	0.000	0.000	0.000	0.352	-	-										0.000	0.000	0.000	0.001	-	-											0.004
0.400	0.000	0.000	0.000	0.302	-	-										0.000	0.000	0.000	0.002	-	-											0.004
0.450	0.000	0.000	0.000	0.252	-	-										0.000	0.000	0.000	0.002	-	-											0.005
0.500	0.000	0.000	0.000	0.203	-	-	0.000	0.000	0.000	0.203	-	-				0.000	0.000	0.000	0.001	-	-	0.000	0.000	0.000	0.001	-	-					0.005
0.550	0.000	0.000	0.000	0.156	-	-	0.000	0.000	0.000	0.156	-	-				0.000	0.000	0.000	0.004	-	-	0.000	0.000	0.000	0.004	-	-					0.006
0.600	0.000	0.000	0.000	0.113	-	-										0.000	0.000	0.000	0.011	-	-											0.006
0.650	0.000	0.000	0.000	0.077	-	-										0.000	0.000	0.000	0.025	-	-											0.007
0.700	0.000	0.000	0.000	0.049	-	-										0.000	0.000	0.000	0.047	-	-											0.007
0.750	0.000	0.000	0.000	0.030	-	-										0.000	0.000	0.000	0.077	-	-											0.008
0.800	0.000	0.000	0.000	0.017	-	-										0.000	0.000	0.000	0.114	-	-											0.008
0.850	0.000	0.000	0.000	0.009	-	-										0.000	0.000	0.000	0.156	-	-											0.009
0.900	0.000	0.000	0.000	0.004	-	-										0.000	0.000	0.000	0.202	-	-											0.009
0.950	0.000	0.000	0.000	0.002	-	-										0.000	0.000	0.000	0.250	-	-											0.010
1.000	0.000	0.000	0.000	0.001	-	30										0.000	0.000	0.000	0.299	-	-											0.010
1.100	0.000	0.000	0.000	0.001	-	-										0.000	0.000	0.000	0.398	-	-											0.011
1.200	0.000	0.000	0.000	0.001	-	-										0.000	0.000	0.000	0.498	-	-											0.012
1.300	0.000	0.000	0.000	0.002	-	-										0.000	0.000	0.000	0.598	-	-											0.013
1.400	0.000	0.000	0.000	0.001	-	-										0.000	0.000	0.000	0.698	-	-											0.014
1.500	0.000	0.000	0.000	0.001	-	-										0.000	0.000	0.000	0.798	-	-											0.015
1.600	0.000	0.000	0.000	0.003	-	-										0.000	0.000	0.000	0.898	-	-											0.016
1.700	0.000	0.000	0.000	0.001	-	-										0.000	0.000	0.000	0.998	-	-											0.017
1.800	0.000	0.000	0.000	0.001	-	10										0.000	0.000	0.000	1.10	-	-											0.018
1.900	0.000	0.000	0.000	0.001	-	-										0.000	0.000	0.000	1.20	-	-											0.019
2.000	0.000	0.000	0.000	0.001	-	-										0.000	0.000	0.000	1.30	-	-											0.020
2.200	0.000	0.000	0.000	0.003	-	-										0.000	0.000	0.000	1.50	-	-											0.022
2.400	0.000	0.000	0.000	0.001	-	-										0.000	0.000	0.000	1.70	-	-											0.024
2.600	0.000	0.000	0.000	0.001	-	-										0.000	0.000	0.000	1.90	-	-											0.026
2.800	0.000	0.000	0.000	0.001	-	-										0.000	0.000	0.000	2.10	-	-											0.028
Σύνολα:					0	40					0	0	4	110					0	0							0	0	0	0		
Αριθμός Πράξεων:					0						0		1						0.00								0		0			

ΔΕΗ (ΚΟ)

(Μέγεθος Συμβολαίου: 100 Χρεόγραφα, Τρόπος Εξάσκησης: Αμερικάνικος, Φυσική Παράδοση)

Τιμή Εξάσκησης	Δικαιώματα Αγοράς													Δικαιώματα Πώλησης															
	Απρίλιος 2020						Απρίλιος 2020						Λοιποί Μήνες		Απρίλιος 2020						Απρίλιος 2020						Λοιποί Μήνες		Τιμή Εξάσκησης
	Άνοιγμα	Ανιγ. Τιμή	Καπιτ. Τιμή	Τελ. Τιμή	Τιμή κλεισ.	Όγκος	Άνοιγ. θέσεις	Άνοιγμα	Ανιγ. Τιμή	Καπιτ. Τιμή	Τελ. Τιμή	Τιμή κλεισ.	Όγκος	Άνοιγ. θέσεις	Όγκος	Άνοιγ. θέσεις	Άνοιγμα	Ανιγ. Τιμή	Καπιτ. Τιμή	Τελ. Τιμή	Τιμή κλεισ.	Όγκος	Άνοιγ. θέσεις	Όγκος	Άνοιγ. θέσεις				
1.000	0.000	0.000	0.000	1.53	-	-	0.000	0.000	0.000	1.53	-	-	-	-	0.000	0.000	0.000	0.001	-	-	0.000	0.000	0.000	0.001	-	-	-	-	
1.100	0.000	0.000	0.000	1.43	-	-	0.000	0.000	0.000	1.43	-	-	-	-	0.000	0.000	0.000	0.003	-	-	0.000	0.000	0.000	0.003	-	-	-	-	0.011
1.200	0.000	0.000	0.000	1.33	-	-	0.000	0.000	0.000	1.33	-	-	-	-	0.000	0.000	0.000	0.007	-	-	0.000	0.000	0.000	0.007	-	-	-	-	0.012
1.300	0.000	0.000	0.000	1.23	-	-	-	-	-	-	-	-	-	-	0.000	0.000	0.000	0.015	-	-	-	-	-	-	-	-	-	-	0.013
1.400	0.000	0.000	0.000	1.13	-	-	-	-	-	-	-	-	-	-	0.000	0.000	0.000	0.027	-	-	-	-	-	-	-	-	-	-	0.014
1.500	0.000	0.000	0.000	1.03	-	-	-	-	-	-	-	-	-	-	0.000	0.000	0.000	0.001	-	-	-	-	-	-	-	-	-	-	0.015
1.600	0.000	0.000	0.000	0.931	-	-	-	-	-	-	-	-	-	-	0.000	0.000	0.000	0.001	-	69	-	-	-	-	-	-	-	-	0.016
1.700	0.000	0.000	0.000	0.831	-	-	-	-	-	-	-	-	-	-	0.000	0.000	0.000	0.004	-	-	-	-	-	-	-	-	-	-	0.017
1.800	0.000	0.000	0.000	0.731	-	-	-	-	-	-	-	-	-	-	0.000	0.000	0.000	0.001	-	10	-	-	-	-	-	-	-	-	0.018
1.900	0.000	0.000	0.000	0.631	-	-	-	-	-	-	-	-	-	-	0.000	0.000	0.000	0.002	-	-	-	-	-	-	-	-	-	-	0.019
2.000	0.000	0.000	0.000	0.532	-	5	-	-	-	-	-	-	-	-	0.000	0.000	0.000	0.001	-	190	-	-	-	-	-	-	-	-	0.020
2.200	0.000	0.000	0.000	0.343	-	-	-	-	-	-	-	-	-	-	0.000	0.000	0.000	0.012	-	-	-	-	-	-	-	-	-	-	0.022
2.400	0.000	0.000	0.000	0.186	-	5	-	-	-	-	-	-	-	-	0.000	0.000	0.000	0.054	-	-	-	-	-	-	-	-	-	-	0.024
2.600	0.000	0.000	0.000	0.080	-	-	-	-	-	-	-	-	-	-	0.000	0.000	0.000	0.149	-	-	-	-	-	-	-	-	-	-	0.026
2.800	0.000	0.000	0.000	0.028	-	-	-	-	-	-	-	-	-	-	0.000	0.000	0.000	0.297	-	-	-	-	-	-	-	-	-	-	0.028
3.000	0.000	0.000	0.000	0.008	-	2	-	-	-	-	-	-	-	-	0.000	0.000	0.000	0.477	-	-	-	-	-	-	-	-	-	-	0.030
3.200	0.000	0.000	0.000	0.002	-	1	-	-	-	-	-	-	-	-	0.000	0.000	0.000	0.671	-	-	-	-	-	-	-	-	-	-	0.032
3.400	0.000	0.000	0.000	0.001	-	-	-	-	-	-	-	-	-	-	0.000	0.000	0.000	0.870	-	-	-	-	-	-	-	-	-	-	0.034
3.600	0.000	0.000	0.000	0.001	-	-	-	-	-	-	-	-	-	-	0.000	0.000	0.000	1.07	-	-	-	-	-	-	-	-	-	-	0.036
3.800	0.000	0.000	0.000	0.002	-	-	-	-	-	-	-	-	-	-	0.000	0.000	0.000	1.27	-	-	-	-	-	-	-	-	-	-	0.038
4.000	0.000	0.000	0.000	0.001	-	-	-	-	-	-	-	-	-	-	0.000	0.000	0.000	1.47	-	-	-	-	-	-	-	-	-	-	0.040
4.400	0.000	0.000	0.000	0.003	-	-	-	-	-	-	-	-	-	-	0.000	0.000	0.000	1.87	-	-	-	-	-	-	-	-	-	-	0.044
4.800	0.000	0.000	0.000	0.001	-	-	-	-	-	-	-	-	-	-	0.000	0.000	0.000	2.27	-	-	-	-	-	-	-	-	-	-	0.048
5.200	0.000	0.000	0.000	0.001	-	-	-	-	-	-	-	-	-	-	0.000	0.000	0.000	2.67	-	-	-	-	-	-	-	-	-	-	0.052
5.600	0.000	0.000	0.000	0.004	-	-	-	-	-	-	-	-	-	-	0.000	0.000	0.000	3.07	-	-	-	-	-	-	-	-	-	-	0.056
6.000	0.000	0.000	0.000	0.001	-	-	-	-	-	-	-	-	-	-	0.000	0.000	0.000	3.47	-	-	-	-	-	-	-	-	-	-	0.060
6.400	0.000	0.000	0.000	0.001	-	-	-	-	-	-	-	-	-	-	0.000	0.000	0.000	3.87	-	-	-	-	-	-	-	-	-	-	0.064
Σύνολο:						0	13							0	0	0	4			0	269			0	0	0	0		
Αριθμός Πράξεων:						0								0	0					0.00			0			0			

ΕΘΝΙΚΗ ΤΡΑΠΕΖΑ (ΚΟ)

(Μέγεθος Συμβολαίου: 100 Χρέογραφα, Τρόπος Εξάσκησης: Αμερικάνικος, Φυσική Παράδοση)

Τιμή Εξάσκησης	Δικαιώματα Αγοράς														Δικαιώματα Πώλησης																		
	Απρίλιος 2020							Απρίλιος 2020							Λοιποί Μήνες		Απρίλιος 2020							Απρίλιος 2020							Λοιποί Μήνες		Τιμή Εξάσκησης
	Ανοιγμα	Ανιγτ Τιμή	Κατωτ Τιμή	Τελ Τιμή	Τιμή κλεισ.	Όγκος	Ανοικτές θέσεις	Ανοιγμα	Ανιγτ Τιμή	Κατωτ Τιμή	Τελ Τιμή	Τιμή κλεισ.	Όγκος	Ανοικτές θέσεις	Όγκος	Ανοικτές θέσεις	Ανοιγμα	Ανιγτ Τιμή	Κατωτ Τιμή	Τελ Τιμή	Τιμή κλεισ.	Όγκος	Ανοικτές θέσεις	Ανοιγμα	Ανιγτ Τιμή	Κατωτ Τιμή	Τελ Τιμή	Τιμή κλεισ.	Όγκος	Ανοικτές θέσεις	Όγκος	Ανοικτές θέσεις	
0.600	0.000	0.000	0.000	0.660	-	-											0.000	0.000	0.000	0.001	-	-											
0.650	0.000	0.000	0.000	0.610	-	-											0.000	0.000	0.000	0.001	-	-											0.007
0.700	0.000	0.000	0.000	0.560	-	-	0.000	0.000	0.000		0.560	-	-				0.000	0.000	0.000	0.003	-	-	0.000	0.000	0.000		0.003	-	-			0.007	
0.750	0.000	0.000	0.000	0.510	-	-	0.000	0.000	0.000		0.510	-	-				0.000	0.000	0.000	0.001	-	-	0.000	0.000	0.000		0.001	-	-			0.008	
0.800	0.000	0.000	0.000	0.460	-	-											0.000	0.000	0.000	0.002	-	-										0.008	
0.850	0.000	0.000	0.000	0.410	-	-											0.000	0.000	0.000	0.001	-	-										0.009	
0.900	0.000	0.000	0.000	0.361	-	-											0.000	0.000	0.000	0.003	-	-										0.009	
0.950	0.000	0.000	0.000	0.311	-	-											0.000	0.000	0.000	0.007	-	-										0.010	
1.000	0.000	0.000	0.000	0.262	-	-											0.000	0.000	0.000	0.002	-	-										0.010	
1.100	0.000	0.000	0.000	0.170	-	-											0.000	0.000	0.000	0.010	-	-										0.011	
1.200	0.000	0.000	0.000	0.096	-	-											0.000	0.000	0.000	0.035	-	-										0.012	
1.300	0.000	0.000	0.000	0.045	-	-											0.000	0.000	0.000	0.085	-	-										0.013	
1.400	0.000	0.000	0.000	0.018	-	-											0.000	0.000	0.000	0.157	-	-										0.014	
1.500	0.000	0.000	0.000	0.006	-	-											0.000	0.000	0.000	0.245	-	-										0.015	
1.600	0.000	0.000	0.000	0.002	-	-											0.000	0.000	0.000	0.341	-	-										0.016	
1.700	0.000	0.000	0.000	0.001	-	-											0.000	0.000	0.000	0.440	-	-										0.017	
1.800	0.000	0.000	0.000	0.007	-	-											0.000	0.000	0.000	0.540	-	-										0.018	
1.900	0.000	0.000	0.000	0.001	-	1											0.000	0.000	0.000	0.640	-	-										0.019	
2.000	0.000	0.000	0.000	0.001	-	-											0.000	0.000	0.000	0.740	-	-										0.020	
2.200	0.000	0.000	0.000	0.001	-	-											0.000	0.000	0.000	0.940	-	-										0.022	
2.400	0.000	0.000	0.000	0.001	-	1											0.000	0.000	0.000	1.14	-	-										0.024	
2.600	0.000	0.000	0.000	0.001	-	50											0.000	0.000	0.000	1.34	-	-										0.026	
2.800	0.000	0.000	0.000	0.001	-	10											0.000	0.000	0.000	1.54	-	-										0.028	
3.000	0.000	0.000	0.000	0.001	-	-											0.000	0.000	0.000	1.74	-	-										0.030	
3.200	0.000	0.000	0.000	0.001	-	-											0.000	0.000	0.000	1.94	-	-										0.032	
3.400	0.000	0.000	0.000	0.001	-	-											0.000	0.000	0.000	2.14	-	-										0.034	
3.600	0.000	0.000	0.000	0.001	-	-											0.000	0.000	0.000	2.34	-	-										0.036	
3.800	0.000	0.000	0.000	0.001	-	-											0.000	0.000	0.000	2.54	-	-										0.038	
4.000	0.000	0.000	0.000	0.001	-	-											0.000	0.000	0.000	2.74	-	-										0.040	
4.400					-	-															-	-										0.044	
Σύνολα:					0	62							0	0	0	124					0	0							0	0	0	279	
Αριθμός Πράξεων:					0								0	0							0.00							0		0			

ΟΠΑΠ (ΚΟ)

(Μέγεθος Συμβολαίου: 100 Χρεόγραφα, Τρόπος Εξάσκησης: Αμερικάνικος, Φυσική Παράδοση)

Τιμή Εξάσκησης	Δικαιώματα Αγοράς													Δικαιώματα Πώλησης															
	Απρίλιος 2020						Απρίλιος 2020						Λοιποί Μήνες		Απρίλιος 2020						Απρίλιος 2020						Λοιποί Μήνες		Τιμή Εξάσκησης
	Άνοιγμα	Ανιγτ Τιμή	Κατωτ Τιμή	Τελ Τιμή	Τιμή κλεισ.	Όγκος	Άνοιγμα	Ανιγτ Τιμή	Κατωτ Τιμή	Τελ Τιμή	Τιμή κλεισ.	Όγκος	Άνοιγτες θέσεις	Όγκος	Άνοιγτες θέσεις	Άνοιγμα	Ανιγτ Τιμή	Κατωτ Τιμή	Τελ Τιμή	Τιμή κλεισ.	Όγκος	Άνοιγτες θέσεις	Όγκος	Άνοιγτες θέσεις	Όγκος	Άνοιγτες θέσεις			
4.000	0.000	0.000	0.000		3.20	-	-	0.000	0.000	0.000		3.20	-	-	0.000	0.000	0.000		0.001	-	-	0.000	0.000	0.000		0.001	-	-	
4.400	0.000	0.000	0.000		2.80	-	-	0.000	0.000	0.000		2.80	-	-	0.000	0.000	0.000		0.001	-	-	0.000	0.000	0.000		0.001	-	-	0.044
4.800	0.000	0.000	0.000		2.40	-	-	0.000	0.000	0.000		2.40	-	-	0.000	0.000	0.000		0.001	-	-	0.000	0.000	0.000		0.001	-	-	0.048
5.200	0.000	0.000	0.000		2.00	-	-	0.000	0.000	0.000		2.00	-	-	0.000	0.000	0.000		0.003	-	-	0.000	0.000	0.000		0.003	-	-	0.052
5.600	0.000	0.000	0.000		1.60	-	-						-	-	0.000	0.000	0.000		0.004	-	-					-	-	0.056	
6.000	0.000	0.000	0.000		1.21	-	-						-	-	0.000	0.000	0.000		0.003	-	-					-	-	0.060	
6.400	0.000	0.000	0.000		0.824	-	-						-	-	0.000	0.000	0.000		0.021	-	-					-	-	0.064	
6.800	0.000	0.000	0.000		0.491	-	-						-	-	0.000	0.000	0.000		0.088	-	-					-	-	0.068	
7.200	0.200	0.200	0.200	0.200	0.200	1	1						-	-	0.000	0.000	0.000		0.240	-	5					-	-	0.072	
7.600	0.000	0.000	0.000		0.100	-	-						-	-	0.000	0.000	0.000		0.497	-	-					-	-	0.076	
8.000	0.000	0.000	0.000		0.033	-	5						-	-	0.000	0.000	0.000		0.830	-	-					-	-	0.080	
8.400	0.000	0.000	0.000		0.009	-	-						-	-	0.000	0.000	0.000		1.21	-	-					-	-	0.084	
8.800	0.000	0.000	0.000		0.002	-	-						-	-	0.000	0.000	0.000		1.60	-	5					-	-	0.088	
9.200	0.000	0.000	0.000		0.001	-	10						-	-	0.000	0.000	0.000		2.00	-	20					-	-	0.092	
9.600	0.000	0.000	0.000		0.001	-	5						-	-	0.000	0.000	0.000		2.40	-	25					-	-	0.096	
10.000	0.000	0.000	0.000		0.001	-	5						-	-	0.000	0.000	0.000		2.80	-	18					-	-	0.100	
11.000	0.000	0.000	0.000		0.001	-	89						-	-	0.000	0.000	0.000		3.80	-	-					-	-	0.110	
12.000	0.000	0.000	0.000		0.001	-	22						-	-	0.000	0.000	0.000		4.80	-	-					-	-	0.120	
13.000	0.000	0.000	0.000		0.001	-	-						-	-	0.000	0.000	0.000		5.80	-	-					-	-	0.130	
14.000	0.000	0.000	0.000		0.001	-	-						-	-	0.000	0.000	0.000		6.80	-	-					-	-	0.140	
15.000	0.000	0.000	0.000		0.003	-	-						-	-	0.000	0.000	0.000		7.80	-	-					-	-	0.150	
16.000	0.000	0.000	0.000		0.001	-	-						-	-	0.000	0.000	0.000		8.80	-	-					-	-	0.160	
17.000	0.000	0.000	0.000		0.001	-	-						-	-	0.000	0.000	0.000		9.80	-	-					-	-	0.170	
Σύνολα:						1	137							25	76					1	73					0	0	15	50
Αριθμός Πράξεων:						1								0	5					0.00						0		3	

ΟΤΕ (ΚΟ)

(Μέγεθος Συμβολαίου: 100 Χρέεγραφα, Τρόπος Εξάσκησης: Αμερικάνικος, Φυσική Παράδοση)

Τιμή Εξάσκησης	Δικαιώματα Αγοράς													Δικαιώματα Πώλησης																		
	Απρίλιος 2020						Απρίλιος 2020						Λοιποί Μήνες		Απρίλιος 2020						Απρίλιος 2020						Λοιποί Μήνες		Τιμή Εξάσκησης			
	Άνοιγμα	Ανιψ. Τιμή	Κατωτ. Τιμή	Τελ. Τιμή	Τιμή κλεισ.	Όγκος	Άνοιγ. θέσεις	Άνοιγμα	Ανιψ. Τιμή	Κατωτ. Τιμή	Τελ. Τιμή	Τιμή κλεισ.	Όγκος	Άνοιγ. θέσεις	Όγκος	Άνοιγ. θέσεις	Άνοιγμα	Ανιψ. Τιμή	Κατωτ. Τιμή	Τελ. Τιμή	Τιμή κλεισ.	Όγκος	Άνοιγ. θέσεις	Όγκος	Άνοιγ. θέσεις							
7.200	0.000	0.000	0.000	4.70	-	-	0.000	0.000	0.000	4.70	-	-	0.000	0.000	0.000	0.004	-	-	0.000	0.000	0.000	0.004	-	-	0.000	0.000	0.000	0.004		-	-	0.072
7.600	0.000	0.000	0.000	4.30	-	-	0.000	0.000	0.000	4.30	-	-	0.000	0.000	0.000	0.002	-	-	0.000	0.000	0.000	0.002	-	-	0.000	0.000	0.000	0.002	-	-	0.076	
8.000	0.000	0.000	0.000	3.90	-	-							-	-																0.080		
8.400	0.000	0.000	0.000	3.50	-	-							-	-																0.084		
8.800	0.000	0.000	0.000	3.10	-	-							-	-																0.088		
9.200	0.000	0.000	0.000	2.70	-	-							-	-																0.092		
9.600	0.000	0.000	0.000	2.31	-	-							-	-																0.096		
10.000	0.000	0.000	0.000	1.91	-	-							-	-																0.100		
11.000	0.000	0.000	0.000	0.966	-	-							-	-																0.110		
12.000	0.000	0.000	0.000	0.307	-	25							-	-																0.120		
13.000	0.000	0.000	0.000	0.052	-	25							-	-																0.130		
14.000	0.000	0.000	0.000	0.004	-	21							-	-																0.140		
15.000	0.000	0.000	0.000	0.001	-	-							-	-																0.150		
16.000	0.000	0.000	0.000	0.001	-	-							-	-																0.160		
17.000	0.000	0.000	0.000	0.001	-	-							-	-																0.170		
18.000	0.000	0.000	0.000	0.001	-	-							-	-																0.180		
19.000	0.000	0.000	0.000	0.001	-	-							-	-																0.190		
Σύνολο:					0	71							0	0	15	15									0	52			0	0	0	27
Αριθμός Πράξεων:						0							0	3											0.00			0	0			

ΠΕΙΡΑΙΩΣ ΤΡΑΠΕΖΑ (ΚΟ)

(Μέγεθος Συμβολαίου: 100 Χρεόγραφα, Τρόπος Εξάσκησης: Αμερικάνικος, Φυσική Παράδοση)

Τιμή Εξάσκησης	Δικαιώματα Αγοράς													Δικαιώματα Πώλησης																			
	Απρίλιος 2020						Απρίλιος 2020						Λοιποί Μήνες		Απρίλιος 2020						Απρίλιος 2020						Λοιποί Μήνες		Τιμή Εξάσκησης				
	Άνοιγμα	Ανιγ. Τιμή	Καπιτ. Τιμή	Τελ. Τιμή	Τιμή κλεισ.	Όγκος	Άνοιγμα	Ανιγ. Τιμή	Καπιτ. Τιμή	Τελ. Τιμή	Τιμή κλεισ.	Όγκος	Άνοιγ. θέσεις	Όγκος	Άνοιγ. θέσεις	Άνοιγμα	Ανιγ. Τιμή	Καπιτ. Τιμή	Τελ. Τιμή	Τιμή κλεισ.	Όγκος	Άνοιγ. θέσεις	Όγκος	Άνοιγ. θέσεις	Όγκος	Άνοιγ. θέσεις							
0.700	0.000	0.000	0.000	0.610	-	-										0.000	0.000	0.000	0.001	-	-												
0.750	0.000	0.000	0.000	0.560	-	-	0.000	0.000	0.000	0.560	-	-				0.000	0.000	0.000	0.001	-	-	0.000	0.000	0.000	0.001	-	-					0.008	
0.800	0.000	0.000	0.000	0.510	-	-										0.000	0.000	0.000	0.001	-	-											0.008	
0.850	0.000	0.000	0.000	0.460	-	-										0.000	0.000	0.000	0.001	-	-											0.009	
0.900	0.000	0.000	0.000	0.410	-	-										0.000	0.000	0.000	0.004	-	-											0.009	
0.950	0.000	0.000	0.000	0.361	-	-										0.000	0.000	0.000	0.001	-	-											0.010	
1.000	0.000	0.000	0.000	0.311	-	5										0.000	0.000	0.000	0.001	-	120											0.010	
1.100	0.000	0.000	0.000	0.215	-	-										0.000	0.000	0.000	0.005	-	-											0.011	
1.200	0.000	0.000	0.000	0.132	-	-										0.000	0.000	0.000	0.021	-	60											0.012	
1.300	0.000	0.000	0.000	0.069	-	-										0.000	0.000	0.000	0.059	-	-											0.013	
1.400	0.000	0.000	0.000	0.031	-	-										0.090	0.090	0.070	0.070	0.070	100	100										0.014	
1.500	0.000	0.000	0.000	0.012	-	-										0.000	0.000	0.000	0.201	-	-											0.015	
1.600	0.000	0.000	0.000	0.004	-	-										0.000	0.000	0.000	0.293	-	-											0.016	
1.700	0.000	0.000	0.000	0.001	-	-										0.000	0.000	0.000	0.391	-	5											0.017	
1.800	0.000	0.000	0.000	0.002	-	-										0.000	0.000	0.000	0.490	-	-											0.018	
1.900	0.000	0.000	0.000	0.001	-	-										0.000	0.000	0.000	0.590	-	-											0.019	
2.000	0.000	0.000	0.000	0.001	-	-										0.000	0.000	0.000	0.690	-	-											0.020	
2.200	0.000	0.000	0.000	0.001	-	-										0.000	0.000	0.000	0.890	-	-											0.022	
2.400	0.000	0.000	0.000	0.003	-	-										0.000	0.000	0.000	1.09	-	-											0.024	
2.600	0.000	0.000	0.000	0.001	-	-										0.000	0.000	0.000	1.29	-	-											0.026	
2.800	0.000	0.000	0.000	0.002	-	-										0.000	0.000	0.000	1.49	-	-											0.028	
3.000	0.000	0.000	0.000	0.001	-	-										0.000	0.000	0.000	1.69	-	-											0.030	
3.200	0.000	0.000	0.000	0.010	-	-										0.000	0.000	0.000	1.89	-	-											0.032	
3.400	0.000	0.000	0.000	0.004	-	-										0.000	0.000	0.000	2.09	-	-											0.034	
3.600	0.000	0.000	0.000	0.002	-	-										0.000	0.000	0.000	2.29	-	-											0.036	
3.800	0.000	0.000	0.000	0.001	-	-										0.000	0.000	0.000	2.49	-	-											0.038	
4.000	0.000	0.000	0.000	0.001	-	-										0.000	0.000	0.000	2.69	-	-											0.040	
4.400	0.000	0.000	0.000	0.001	-	-										0.000	0.000	0.000	3.09	-	-											0.044	
4.800	0.000	0.000	0.000	0.001	-	-										0.000	0.000	0.000	3.49	-	-											0.048	
Σύνολα:						0	5							0	0	0	160				0	285					0	0	0	0			
Αριθμός Πράξεων:						0								0		0					3.00						0		0				

Προϊόν Δανεισμού	Υποκείμενος Τίτλος	Πολυμερείς Συναλλαγές[1]				Διμερείς Συναλλαγές[2]		Δανεισμός Τίτλων μέσω ΟΤC[3]	
		Ανοιχτές θέσεις[5]	Προσφερόμενη ποσότητα	Μ.Σ.Τ[4]	Όγκος συναλλαγών	Μ.Σ.Τ[4]	Όγκος συναλλαγών	Όγκος συναλλαγών	
ALPHABOR	ALPHA BANK (ΚΟ)	3,589	---	---	---	---	---	39,721,662	
TATTBOR	ATTICA BANK A.T.E. (ΚΟ)	14,603	---	---	---	---	---	370	
CENERBOR	CENERGY HOLDINGS (ΚΑ)	---	---	---	---	---	---	---	
EEEBOR	COCA-COLA HBC AG (ΚΟ)	3,765	---	---	---	4,200	0.01%	70,546	
EUROBBOR	EUROBANK HOLDINGS (ΚΟ)	---	---	---	---	---	---	60,813,021	
FFGRPBOR	FOLLI-FOLLIE (ΚΟ)	---	---	---	---	---	---	1,120,847	
FOYRKBOR	FOURLIS ΣΥΜΜΕΤΟΧΩΝ (ΚΟ)	6,891	---	---	---	---	---	4,650	
INTRKBOR	INTRACOM HOLDINGS (ΚΟ)	1,000	---	---	1,000	2.89%	---	---	
BELABOR	JUMBO (ΚΟ)	71,488	---	---	2,500	2.65%	---	144,098	
LAMDABOR	LAMDA DEVELOPMENT(ΚΟ)	430	---	---	500	2.65%	---	41,118	
MIGBOR	MARFIN INVESTMENT GROUP (ΚΟ)	---	---	---	---	---	---	794,474	
QUALBOR	QUALITY & RELIABILITY (ΚΟ)	---	---	---	---	---	---	---	
TITCBOR	TITAN CEMENT (ΚΑ)	7,000	---	---	---	---	---	202,501	
VIQBOR	VIQHALCO SA/NV (ΚΑ)	15,700	---	---	---	---	---	---	
ADMIEBOR	ΑΔΜΗΕ ΣΥΜΜΕΤΟΧΩΝ Α.Ε. (ΚΟ)	13,934	---	---	---	---	---	121,344	
AEGNBOR	ΑΕΡΟΠΟΡΙΑ ΑΙΓΑΙΟΥ (ΚΟ)	5,266	---	---	---	---	---	49,538	
ALMYBOR	ΑΛΟΥΜΥΛΑ (ΚΟ)	---	---	---	---	---	---	---	
GEKTERNABOR	ΓΕΚ ΤΕΡΝΑ (ΚΟ)	3,100	---	---	1,900	3.43%	---	23,993	
PPCBOR	ΔΕΗ (ΚΟ)	---	---	---	---	---	---	6,317,159	
ETE BOR	ΕΘΝΙΚΗ ΤΡΑΠΕΖΑ (ΚΟ)	31,129	---	---	---	---	---	9,961,090	
ELLAKTORBOR	ΕΛΛΑΚΤΩΡ (ΚΟ)	---	---	---	---	---	---	302,898	
EXAEBOR	ΕΛΛΗΝ. ΧΡΗΜΑΤΙΣΤΗΡΙΑ-Χ.Α. (ΚΟ)	91,950	---	---	10,000	2.65%	---	165,665	
ELPEBOR	ΕΛΛΗΝΙΚΑ ΠΕΤΡΕΛΑΙΑ (ΚΟ)	9,000	---	---	---	---	---	51,983	
EYDAPBOR	ΕΥΔΑΠ (ΚΟ)	58	---	---	---	---	---	232,781	
INLOTBOR	ΙΝΤΡΑΛΟΤ (ΚΟ)	259	---	---	---	---	---	4,512	
MOHBOR	ΜΟΤΟΡ ΟΪΛ (ΚΟ)	14,900	---	---	---	---	---	10,420	
MYTILBOR	ΜΥΤΙΛΗΝΑΙΟΣ (ΚΟ)	4,839	---	---	3,100	2.65%	2,500	0.01%	115,742
PRABOR	ΟΛΠ (ΚΟ)	3,123	---	---	---	---	---	2,901	
OPAPBOR	ΟΠΑΠ (ΚΟ)	12,456	---	---	---	---	---	1,291,913	
HTOBOR	ΟΤΕ (ΚΟ)	26,484	---	---	---	---	---	792,004	
TREIRBOR	ΠΕΙΡΑΙΩΣ ΤΡΑΠΕΖΑ (ΚΟ)	5,574	---	---	2,600	3.74%	---	20,621,426	

Σημειώσεις Προϊόντων Δανεισμού

[1] - Πολυμερείς Συμβάσεις Δανειοδοσίας των μεθόδων 8-1, 8-2 και 8-3-3 (σύμφ. Με Αποφ.17 ΔΣ του Χρηματιστηρίου).

[2] - Διμερείς Συμβάσεις Δανειοδοσίας των μεθόδων 8-3-1 και 8-3-2 (σύμφ. Με Αποφ. 20 ΔΣ του Χρηματιστηρίου).

[3] - Τα στοιχεία Συναλλαγές Δανεισμού Τίτλων μέσω ΟΤC δηλώνονται από τους χειριστές ΣΑΤ και αφορούν τις ποσότητες που έχουν καταγραφεί στο ΣΑΤ έως και τη προηγούμενη εργάσιμη ημέρα.

[4] - Μ.Σ.Τ: - Μέση Σταθμισμένη Τιμή (ως προς τα τεμάχια)

[5] - Τα στοιχεία αφορούν σε ανοιχτές θέσεις πριν την έναρξη της συνεδρίασης

Προϊόν Δανεισμού	Υποκείμενος Τίτλος	Πολυμερείς Συναλλαγές[1]					Διμερείς Συναλλαγές[2]		Δανεισμός Τίτλων μέσω ΟΤC[3]
		Ανοιχτές θέσεις[5]	Προσφερόμενη ποσότητα	Μ.Σ.Τ[4]	Όγκος συναλλαγών	Μ.Σ.Τ[4]	Όγκος συναλλαγών	Μ.Σ.Τ[4]	Όγκος συναλλαγών
PLAISBOR	ΠΛΑΙΣΙΟ COMPUTERS (ΚΟ)	---	---	---	---	---	---	---	---
SARBOR	ΣΑΡΑΝΤΗΣ ΓΡ. (ΚΟ)	3	---	---	---	---	---	---	16,512
TENERGYBOR	ΤΕΡΝΑ ΕΝΕΡΓΕΙΑΚΗ (ΚΟ)	750	---	---	---	---	---	---	42,892

Σημειώσεις Προϊόντων Δανεισμού

[1] - Πολυμερείς Συμβάσεις Δανειοδοσίας των μεθόδων 8-1, 8-2 και 8-3-3 (σύμφ. Με Αποφ.17 ΔΣ του Χρηματιστηρίου).

[2] - Διμερείς Συμβάσεις Δανειοδοσίας των μεθόδων 8-3-1 και 8-3-2 (σύμφ. Με Αποφ. 20 ΔΣ του Χρηματιστηρίου).

[3] - Τα στοιχεία Συναλλαγές Δανεισμού Τίτλων μέσω ΟΤC δηλώνονται από τους χειριστές ΣΑΤ και αφορούν τις ποσότητες που έχουν καταγραφεί στο ΣΑΤ έως και τη προηγούμενη εργάσιμη ημέρα.

[4] - Μ.Σ.Τ: - Μέση Σταθμισμένη Τιμή (ως προς τα τεμάχια)

[5] - Τα στοιχεία αφορούν σε ανοιχτές θέσεις πριν την έναρξη της συνεδρίασης

Κωδικόι και ονομασίες Κλάδων Οικονομικής Δραστηριότητας του Χρηματιστηρίου Αθηνών

12003-	Διαπραγματεύσιμα Αμοιβαία Κεφάλαια	10101010	Υπηρεσίες Ηλεκτρονικών Υπολογιστών
10101015	Λογισμικό	10102030	Υλικό Υπολογιστών
15101010	Εξοπλισμός Τηλεπικοινωνιών	15102015	Υπηρεσίες Τηλεπικοινωνιών
20101010	Υγειονομικές Μονάδες	20101025	Υπηρεσίες Υγείας
20102010	Ιατρικός Εξοπλισμός	20103015	Φαρμακευτικά Προϊόντα
30101010	Τράπεζες	30202000	Διαφοροποιημένες Χρηματοοικονομικές Υπηρεσίες
30202010	Διαχείριση Κεφαλαίων & Θεματοφύλακες	30202015	Επενδυτικές Υπηρεσίες
30302010	Γενικές Ασφάλειες	30302015	Μεσίτες Ασφαλίσεων
35101010	Συμμετοχές & Ανάπτυξη Ακίνητης Περιουσίας	35101015	Υπηρεσίες Ακίνητης Περιουσίας
35102000	Διαφοροποιημένες Α.Ε.Ε.Α.Π.	35102030	Α.Ε.Ε.Α.Π. Επαγγελματικών Χώρων
40201040	Υπηρεσίες Ενοικίασης και Χρηματοδοτικής Μίσθωσης	40202010	Κατασκευή Κατοικιών
40202015	Έπιπλα	40202020	Οικιακές Συσκευές
40203040	Ηλεκτρονική Ψυχαγωγία	40203045	Παιχνίδια
40204020	Ρούχα και Αξεσουάρ	40301010	Ψυχαγωγία
40301030	Εκδόσεις	40301035	Ραδιοτηλεοπτικοί Φορείς
40401010	Διαφοροποιημένοι Έμποροι	40401020	Εμπόριο Ενδυμάτων
40401025	Εμπόριο Προϊόντων Οικιακής Βελτίωσης	40401030	Εξειδικευμένο Λιανικό Εμπόριο
40501010	Αεροπορικές Εταιρείες	40501015	Ταξίδια & Τουρισμός
40501020	Τυχερά Παιχνίδια	40501025	Ξενοδοχεία & Πανσιόν
45101015	Απόσταξη & Οινοπαραγωγή	45101020	Αναψυκτικά
45102010	Γεωργεία, Αλιεία, Εκτροφή και Φυτείες	45102020	Τρόφιμα
45103010	Καπνός	45201010	Λιανικό & Χονδρικό Εμπόριο Τροφίμων
45201020	Είδη Προσωπικής Φροντίδας	50101010	Κατασκευές
50101030	Τσιμέντα	50101035	Άλλα Οικοδομικά Υλικά
50202010	Ηλεκτρικά Εξαρτήματα	50203000	Διαφοροποιημένες Βιομηχανίες
50203015	Πλαστικά	50203030	Υλικά Συσκευασίας
50204000	Μηχανήματα Βιομηχανικού Εξοπλισμού	50204020	Μηχανήματα Κατασκευών
50205010	Προμηθευτές Βιομηχανίας	50205020	Υποστηρικτικές Υπηρεσίες προς Επιχειρήσεις
50205030	Υπηρεσίες Μαζικής Εκτύπωσης	50206015	Εμπορικά Οχήματα & Ανταλλακτικά
50206030	Θαλάσσιες Μεταφορές	50206060	Υπηρεσίες Μεταφορών
55101000	Διαφοροποιημένα Υλικά	55101020	Κλωστοϋφαντουργικά Προϊόντα
55102000	Ορυχεία	55102010	Σίδηρος & Χάλυβας
55102015	Μεταλλουργία	55102035	Αλουμίνιο
60101000	Καθετοποιημένες Εταιρ. Πετρελαίου & Φυσικού Αερίου	60101020	Διυλιστήρια & Εμπορία Πετρελαιοειδών
65101010	Εναλλακτική Ηλεκτρική Ενέργεια	65101015	Συμβατική Ηλεκτρική Ενέργεια
65102030	Ύδρευση		



ATHEX
Athens Stock Exchange

Λεωφ. Αθηνών 110 104 42 Αθήνα
110, Athinon Ave. GR 104 42 Athens
tel. (+30)210-33.66.800, fax (+30)210-33.66.101
www.athexgroup.gr