

20

Ημερήσιο Δελτίο
Συναλλακτικής Δραστηριότητας

Daily Official List
of Trading Activity

Δευτέρα, 6 Απριλίου, 2020

Έτος: 141 Αύξων Αριθμός Συνεδρίασης: 65



ATHEXGROUP
Athens Exchange Group

Αποποίηση Ευθύνης:

Η εταιρεία Ελληνικά Χρηματιστήρια-Χρηματιστήριο Αθηνών Ανώνυμη Εταιρεία Συμμετοχών καταβάλλει κάθε δυνατή προσπάθεια ώστε να διασφαλίσει ότι οι πληροφορίες και τα λοιπά στοιχεία που εμφανίζονται στο Ημερήσιο Δελτίο Τιμών (Η.Δ.Τ.) είναι ορθά και πλήρη αλλά δεν έχει καμία ευθύνη για ενδεχόμενο λάθος ή παράλειψη στοιχείων και / ή ευθύνη σχετικά με την ακρίβεια, αξιοπιστία, επικαιροποίηση και πληρότητα των παραπάνω πληροφοριών και στοιχείων ή ευθύνη προερχόμενη άμεσα ή έμμεσα από την χρήση των παραπάνω πληροφοριών.

Η Εταιρία δεν έχει καμία ευθύνη για την ακρίβεια των στοιχείων που περιλαμβάνονται στις ανακοινώσεις των εισηγμένων εταιρειών. Πιθανές προσβολές δικαιωμάτων τρίτων από το περιεχόμενο των ανακοινώσεων συνιστούν αποκλειστική ευθύνη του αποστολέα των ανακοινώσεων.

Όλα τα αναγραφόμενα στο Η.Δ.Τ. στοιχεία παρέχονται μόνο για τους σκοπούς της πληροφόρησης και δεν συνιστούν παροχή επενδυτικών συμβουλών ή πρόσκληση για επένδυση σε κινητές αξίες που διαπραγματεύονται στο Χρηματιστήριο Αθηνών.

Αναγνωρίζεται και συμφωνείται ότι όλα τα δικαιώματα επί των πληροφοριών που εμφανίζονται στο Η.Δ.Τ. θα αποτελούν κυριότητα της εταιρίας και οποιοδήποτε άλλο δικαίωμα συμπεριλαμβανομένου του δικαιώματος πνευματικής ιδιοκτησίας, σήματος κλπ. ανήκουν στο Χρηματιστήριο Αθηνών.

Τα ανωτέρω στοιχεία αποτελούν ιδιοκτησία της Εταιρίας και προστατεύονται σύμφωνα με τις διατάξεις περί πνευματικής ιδιοκτησίας. Απαγορεύεται α) η με οποιοδήποτε τρόπο ή μέσο αναπαραγωγή, αναδημοσίευση, τροποποίηση, αντιγραφή, πώληση, μετάδοση ή διανομή του συνόλου ή μέρους τους, χωρίς αναφορά στην πηγή και β) η εμπορική εκμετάλλευση των στοιχείων από τρίτους.

Η Εταιρία δεν φέρει καμία ευθύνη προερχόμενη άμεσα ή έμμεσα από χρήση ή τυχόν αλλοίωση των ανωτέρω στοιχείων όταν αυτά χρησιμοποιούνται από

Ελληνικά Χρηματιστήρια - Χρηματιστήριο Αθηνών Α.Ε. Συμμετοχών

Λεωφόρος Αθηνών 110, 10442 Αθήνα, Τηλ: (210) 33.66.800, Fax: (210) 32.13.938

www.athexgroup.gr

Χρηματιστηριακό Κέντρο Θεσσαλονίκης

Κατούνη 16-18, Θεσ/νίκη 546 25, Τηλ: (2310) 567.667, Fax: (2310) 530.455

Συνεγγυητικό Κεφάλαιο Εξασφάλισης Επενδυτικών Υπηρεσιών

Φειδίου 14-16, Αθήνα 106 78, Τηλ: (210) 33.04.682, Fax: (210) 33.04.155

Επιτροπή Κεφαλαιαγοράς

Κολοκοτρώνη 1 & Σταδίου 1, Αθήνα 105 62, Τηλ: (210) 33.77.100, Fax: (210) 33.77.173

Πίνακας Περιεχομένων

Ενότητα 1: Στατιστικά Στοιχεία Χρεογράφων, Παραγώγων και Δανεισμού

- Οι Αγορές Χρεογράφων Παραγώγων Δανεισμού
- Χρηματιστηριακοί Δείκτες
- Αναλυτικά Στοιχεία Συναλλαγών Αγοράς Χρεογράφων
- Στοιχεία Συναλλαγών Κλάδων Χρηματιστηρίου Αθηνών & Χρηματοοικονομικών Προϊόντων (Δ.Α.Κ.)
- Οι 10 Μετοχές με τη μεγαλύτερη Άνοδο & Πτώση
- Αναλυτικά Στοιχεία Συναλλαγών Αγοράς Παραγώγων

Ενότητα 2: Αναλυτικά Στοιχεία Συναλλαγών Χρεογράφων

- Αναλυτικά Στοιχεία Συναλλαγών Χρεογράφων
- Σημειώσεις Χρεογράφων

Ενότητα 3: Στοιχεία Συναλλαγών Χρεογράφων

- Στοιχεία Συναλλαγών Πακέτων
- Στοιχεία Συναλλαγών Δικαιωμάτων

- Στοιχεία Δανεισμού Τίτλων
- Στοιχεία Συναλλαγών Εκποιήσεων
- Στοιχεία Συναλλαγών Εκποιήσεων Ενσώματων Ονομαστικών Μετοχών
- Στοιχεία Ενεργητικού Διαπραγματεύσιμων Αμοιβαίων Κεφαλαίων (Δ.Α.Κ.)
- Χαρακτηριστικά Διαπραγματεύσιμων Αμοιβαίων Κεφαλαίων (Δ.Α.Κ.)

Ενότητα 4: Ανακοινώσεις

Ενότητα 5: Ομόλογα Διαπραγματεύσιμα στην Αγορά Αξιών Σταθερού Εισοδήματος

- Ομολογιακά Δάνεια Επιχειρήσεων – Οργανωμένη Αγορά (Μετατρέψιμα)
- Ομολογιακά Δάνεια Επιχειρήσεων – Οργανωμένη Αγορά (Μη Μετατρέψιμα)
- Ομόλογα Ελληνικού Δημοσίου
- Έντοκα Γραμμάτια & Zero Coupon Ομόλογα Ελληνικού Δημοσίου
- Ομόλογα Ελληνικού Δημοσίου Διαπραγματεύσιμα με τη Μέθοδο Εκφώνησης - Αντιφώνησης
- Ομόλογα Κρατικών Τραπεζών

Ενότητα 6: Πρόσθετα Στοιχεία Ενημέρωσης

- Πίνακας Μελών Χρηματιστηρίου Αθηνών και Μελών ΕΤ.ΕΚ.
- Πίνακας Μετοχών Υπό Ειδική Διαπραγμάτευση
- Γνωστοποιήσεις Συναλλαγών - Κατάλογος Υπόχρεων Προσώπων

Ενότητα 7: Αναλυτικά Στοιχεία Συναλλαγών Αγοράς Παραγώγων

- Συμβόλαια Μελλοντικής Εκπλήρωσης σε Δείκτες
- Συμβόλαια Μελλοντικής Εκπλήρωσης σε Μετοχές
- Δικαιώματα Προαίρεσης σε Δείκτες
- Δικαιώματα Προαίρεσης σε Μετοχές
- Στοιχεία Συναλλαγών Προϊόντων Δανεισμού

Παράρτημα Α: Κωδικοί και ονομασίες Κλάδων Οικονομικής Δραστηριότητας του Χρηματιστηρίου Αθηνών

Οι Αγορές Χρεογράφων Παραγώγων Δανεισμού

Γενικός Δείκτης Τιμών και Αξία Συναλλαγών Μετοχών και Παραγώγων

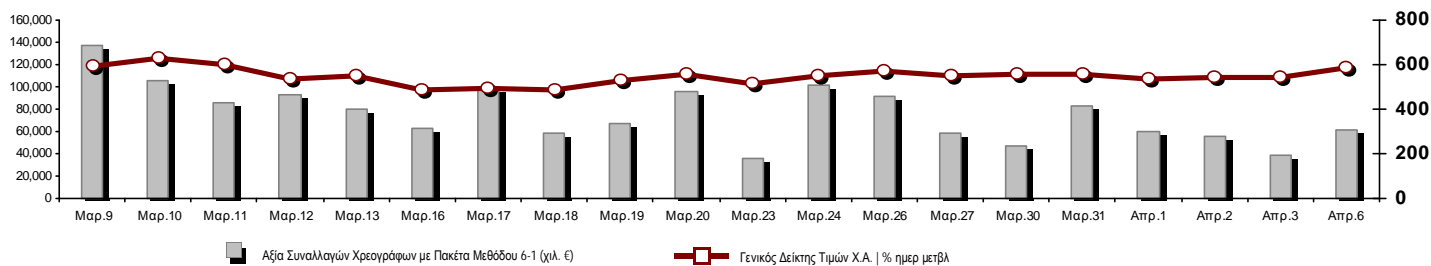

Κεφαλαιοποίηση Χ.Α. (εκατ €)**:	41,119.25		Συνολικές Ανοικτές Θέσεις σε Παράγωγα	163,616
Ημερήσια μεταβολή: εκατ. € %	2,813.90	7.35%	Ανοικτές θέσεις σε ΣΜΕ επί Δεικτών % ημερ μετβλ	3,353 5.67%
Μέση ετήσια Κεφ/ποίηση: εκατ. € % Μετβλ. Μέση προηγ. έτος	53,765.46	-1.86%	Ανοικτές θέσεις σε ΣΜΕ επί μετοχών % ημερ μετβλ	156,985 1.93%
Γενικός Δείκτης Τιμών Χ.Α. % ημερ μετβλ	586.46	8.46%	Ανοικτές θέσεις σε Δικαιώματα επί Δεικτών % ημερ μετβλ	1,793 5.91%
Κεφαλαιοποίηση Γενικού Δείκτη (εκατ. €)	36,248.03		Ανοικτές θέσεις σε Δικαιώματα επί μετοχών % ημερ μετβλ	1,485 3.48%
Ημερήσια μεταβολή (εκατ. €)	2,766.87			
Αξία Συναλλαγών Χρεογράφων με Πακέτα Μεθόδου 6-1 (χιλ. €)	61,216.98		Πλήθος Συμβολαίων Παραγώγων:	30,226
Ημερήσια μεταβολή: %	22,009.65	56.14%	Ημερήσια μεταβολή: τμχ %	17,620 139.77%
Μέση Αξία Συν/γών ΥΙD: χιλ. € % Μετβλ Μέση προηγ. έτος	81,694.27	24.14%	Μέσος Όγκος Συμβ. ΥΙD: % Μετβλ Μέσο προηγ. Έτος	36,240 -13.50%
Αξία Συναλλαγών Πακέτων Μεθόδου 6-1 (χιλ. €)	4,035.57		Πλήθος Πράξεων Παραγώγων:	2,676
Αξία Συναλλαγών Πακέτων Μεθόδου 6-2 & 6-3 (χιλ. €)	0.00		Ημερήσια μεταβολή: πλήθος %	1,278 91.42%
Αξία Συναλλαγών Ομολόγων (χιλ.€)	403.12		Μέσο Πλήθος Πράξεων ΥΙD: % Μετβλ Μέσο προηγ. Έτος	3,056 7.25%
Όγκος Συναλλαγών Χρεογράφων με Πακέτα Μεθόδου 6-1 (χιλ. Τμχ)	51,185.05		Συνολικές Ανοικτές Θέσεις σε Δανεισμό	327,863
Ημερήσια μεταβολή: χιλ. τμχ %	25,065.98	95.97%	Ημερήσια μεταβολή: τμχ %	-192,943 -37.05%
Μέσος Όγκος Συν/γών ΥΙD: % Μετβλ Μέσο προηγ. Έτος	42,099.76	32.60%	Πλήθος Συναλλαγών Δανεισμού (Πολυμερής/Διμερής)	30,708
Όγκος Συναλλαγών Πακέτων Μεθόδου 6-1 (χιλ. Τεμάχια)	4,840.25		Ημερήσια μεταβολή: τμχ %	-10,054
Όγκος Συναλλαγών Πακέτων Μεθόδου 6-2 & 6-3 (χιλ. Τεμάχια)	0.00		Πλήθος Πολυμερών Συναλλαγών	13,008
Όγκος Συναλλαγών Ομολόγων	480,501		Πλήθος Διμερών Συναλλαγών	17,700
Πλήθος Πράξεων Χρεογράφων με Πακέτα Μεθόδου 6-1	37,489		Πλήθος Πράξεων Δανεισμού:	10
Ημερήσια μεταβολή: πλήθος %	10,747	40.19%	Ημερήσια μεταβολή: %	-10
Μέσο Πλήθος Πράξεων ΥΙD: % Μετβλ Μέσο προηγ. Έτος	37,112	36.70%	Πλήθος Πράξεων Πολυμερών Συναλλαγών	7
Πλήθος πακέτων Μεθόδου 6-1	5		Πλήθος Πράξεων Διμερών Συναλλαγών	3
Πλήθος πακέτων Μεθόδου 6-2 & 6-3	0			
Πλήθος συναλλαγών Ομολόγων	84			

Κεφαλαιοποίηση Χ.Α. (εκατ €)**

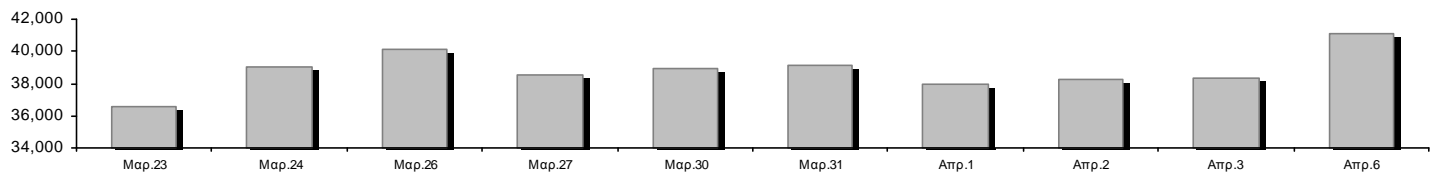

Ημερήσια Διακύμανση Γενικού Δείκτη Τιμών Χρηματιστηρίου Αθηνών

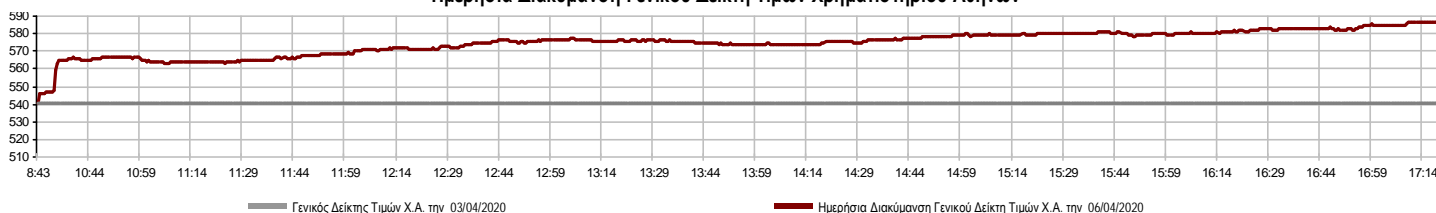

Χρηματιστηριακοί Δείκτες

Όνομασία Δείκτη	06/04/2020	03/04/2020	Δ μον.	Δ %	Κατώτερη	Ανώτερη	Κατ.έτους	Ανωτ.έτους	Ετησ. μεταβ.
Γενικός Δείκτης Τιμών Χ.Α.	586.46 #	540.74	45.72	8.46%	540.74	586.49	469.55	949.20	-36.02% Ε
FTSE/Χ.Α. Large Cap	1,429.39 #	1,313.42	115.97	8.83%	1,313.42	1,429.39	1,135.79	2,371.26	-37.80% Ε
FTSE/Χ.Α. Mid Cap	774.98 #	736.81	38.17	5.18%	736.81	774.98	659.09	1,298.86	-35.16% Ε
FTSE/Χ.Α.-Χ.Α.Κ. Τραπεζικός Δείκτης	251.74 #	231.07	20.67	8.95%	231.07	254.97	201.47	673.55	-62.42% Ε
FTSE/Χ.Α. Υψηλής Μερισματικής Απόδοσης	2,138.59 #	1,988.63	149.96	7.54%	1,988.63	2,138.59	1,730.40	3,015.23	-27.29% Ε
FTSE/Χ.Α. Διεθνούς Δραστηριοποίησης Plus	1,563.38 #	1,444.87	118.51	8.20%	1,444.87	1,566.59	1,269.53	2,435.50	-32.58% Ε
FTSE/Χ.Α. Διεθνούς Δραστηριοποίησης	1,799.81 #	1,665.37	134.44	8.07%	1,665.37	1,803.46	1,458.31	2,560.38	-27.50% Ε
FTSE/Χ.Α. Mid & Small Cap Θεμελιωδών Μεγεθών	2,302.64 #	2,221.71	80.93	3.64%	2,216.50	2,302.64	2,028.59	3,205.70	-22.62% Ε
Δείκτης ATHEX Select Plus	2,070.22 #	1,915.25	154.97	8.09%	1,915.25	2,077.81	1,698.34	3,182.42	-30.94% Ε
Δείκτης ATHEX Select	2,114.27 #	2,011.32	102.95	5.12%	2,011.32	2,114.94	1,734.15	3,581.16	-35.40% Ε
Δείκτης Τιμών Μεσαίας & Μικρής Κεφαλαιοπ. Χ.Α.	4,702.60 #	4,588.88	113.72	2.48%	4,584.62	4,707.30	3,964.16	6,324.97	-20.79% Ε
FTSE/Χ.Α. Δείκτης Αγοράς	354.51 #	326.24	28.27	8.67%	326.24	354.51	282.92	587.56	-37.68% Ε
Δείκτης FTSE Med	3,544.75 #	3,522.05	22.70	0.64%			3,062.99	5,342.28	-28.80% Ε
Δείκτης Συνολικής Απόδοσης Γενικού Δείκτη Χ.Α.	962.74 #	887.69	75.05	8.45%	887.69	962.79	770.25	1,557.05	-35.62% Ε
FTSE/Χ.Α. Large Cap Συνολικής Απόδοσης	2,140.14 #	1,966.51	173.63	8.83%			1,760.89	3,542.27	-37.30% Ε
FTSE/Χ.Α. Large Cap Net Συνολικής Απόδοσης	653.77 #	600.72	53.05	8.83%	600.72	653.77	519.48	1,084.55	-37.33% Ε
FTSE/Χ.Α. Mid Cap Συνολικής Απόδοσης	946.18 #	899.58	46.60	5.18%			818.92	1,582.98	-35.05% Ε
FTSE/Χ.Α. Υψηλής Μερισματικής Απόδοσης Σ.Α.	2,138.59 #	1,988.63	149.96	7.54%			1,730.41	3,015.16	-26.38% Ε
FTSE/Χ.Α.-Χ.Α.Κ. Τραπεζικός Δείκτης Συνολ. Απδό.	220.46 #	202.36	18.10	8.94%			178.09	588.56	-62.42% Ε
Ελληνικός Δείκτης Mid & Small Cap	865.15 #	803.63	61.52	7.66%	803.63	866.82	701.19	1,312.90	-30.98% Ε
FTSE/Χ.Α. Τράπεζες	332.61 #	305.30	27.31	8.95%	305.30	336.88	266.18	889.92	-62.42% Ε
FTSE/Χ.Α. Ασφάλειες	1,578.56 #	1,538.70	39.86	2.59%	1,538.70	1,582.54	1,076.29	2,088.80	-22.05% Ε
FTSE/Χ.Α. Χρηματοοικονομικές Υπηρεσίες	725.95 #	663.41	62.54	9.43%	663.41	726.85	548.44	1,123.81	-27.18% Ε
FTSE/Χ.Α. Βιομηχανικά Προϊόντα & Υπηρεσίες	1,612.82 #	1,468.96	143.86	9.79%	1,468.96	1,621.89	1,302.84	2,712.84	-37.04% Ε
FTSE/Χ.Α. Εμπόριο	43.62 #	42.11	1.51	3.59%	42.11	43.62	38.18	75.77	-37.36% Ε
FTSE/Χ.Α. Ακίνητης Περιουσίας	3,919.83 #	3,585.37	334.46	9.33%	3,585.37	3,919.83	2,945.19	5,826.74	-28.27% Ε
FTSE/Χ.Α. Προσωπικά & Οικιακά Προϊόντα	7,617.84 #	6,947.58	670.26	9.65%	6,947.58	7,654.72	5,596.91	10,280.00	-22.35% Ε
FTSE/Χ.Α. Τρόφιμα & Ποτά	7,927.65 #	7,211.59	716.06	9.93%	7,211.59	7,927.65	5,768.28	13,004.12	-29.62% Ε
FTSE/Χ.Α. Πρώτες Ύλες	3,763.97 #	3,657.14	106.83	2.92%	3,657.14	3,866.73	2,713.19	7,435.44	-41.72% Ε
FTSE/Χ.Α. Κατασκευές & Υλικά	1,879.91 #	1,718.05	161.86	9.42%	1,718.05	1,879.97	1,403.78	3,344.96	-39.03% Ε
FTSE/Χ.Α. Πετρέλαιο & Αέριο	3,178.53 #	2,915.22	263.31	9.03%	2,915.22	3,178.53	2,268.39	5,154.35	-37.04% Ε
FTSE/Χ.Α. Χημικά	6,171.02 #	5,857.76	313.26	5.35%	5,857.76	6,171.02	5,513.26	9,442.19	-30.39% Ε
FTSE/Χ.Α. Ταξίδια & Αναψυχή	1,124.72 #	1,072.62	52.10	4.86%	1,072.62	1,142.52	904.20	2,084.49	-42.02% Ε
FTSE/Χ.Α. Τεχνολογία	649.78 #	623.90	25.88	4.15%	623.90	654.48	537.98	1,029.21	-27.84% Ε
FTSE/Χ.Α. Τηλεπικοινωνίες	3,289.32 #	3,036.08	253.24	8.34%	3,036.08	3,344.37	2,480.07	3,960.95	-16.20% Ε
FTSE/Χ.Α. Υπηρεσίες Κοινής Ωφέλειας	2,567.12 #	2,413.13	153.99	6.38%	2,413.13	2,567.16	1,865.80	3,447.76	-19.41% Ε
FTSE/Χ.Α. Υγεία	443.62 #	436.74	6.88	1.58%	436.74	447.06	402.35	508.96	-12.12% Ε
Δείκτης Όλων των Μετοχών Χ.Α.	144.72 #	134.75	9.97	7.40%	144.72	144.72	122.81	223.49	-32.89% Ε
Ελληνικός Δείκτης Εταιρικών Ομολόγων	107.52 #	107.28	0.24	0.22%			106.56	121.22	-10.60% Ε
Ελληνικός Δείκτης Τιμών Εταιρικών Ομολόγων	84.71 #	84.53	0.18	0.21%			84.04	96.15	-11.49% Ε

Σημείωση 1: Το κλείσιμο των Δεικτών FTSE/Med 100, Ελληνικός Δείκτης Εταιρικών Ομολόγων και, Ελληνικός Δείκτης Τιμών Εταιρικών Ομολόγων αφορούν την συνεδρίαση της 02/04/2020.

Σημείωση 2: Ο Ελληνικός Δείκτης Mid & Small Cap είναι Customized δείκτης υπολογιζόμενος από το Χρηματιστήριο Αθηνών.

Χρηματιστηριακοί Δείκτες

Δείκτης FTSE/Large Cap

06/04/2020: 8.83% FTSE/Χ.Α. Mid Cap

06/04/2020: 5.18%

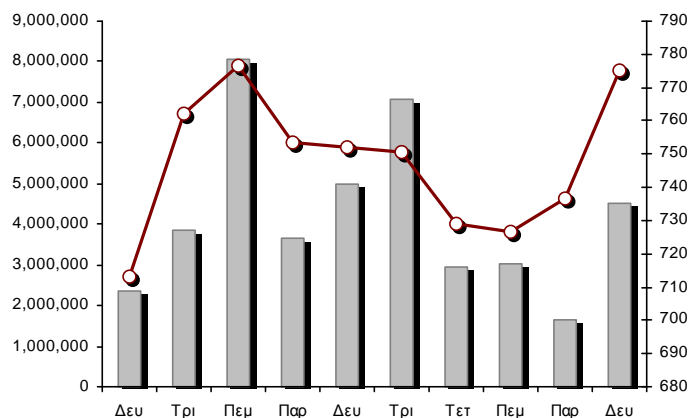
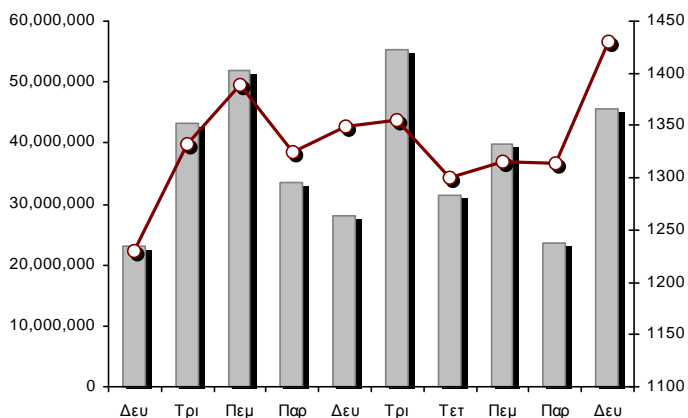

FTSE/Χ.Α. Διεθνούς Δραστηριοποίησης Plus

06/04/2020: 8.20%

FTSE/Χ.Α. Διεθνούς Δραστηριοποίησης

06/04/2020: 8.07%

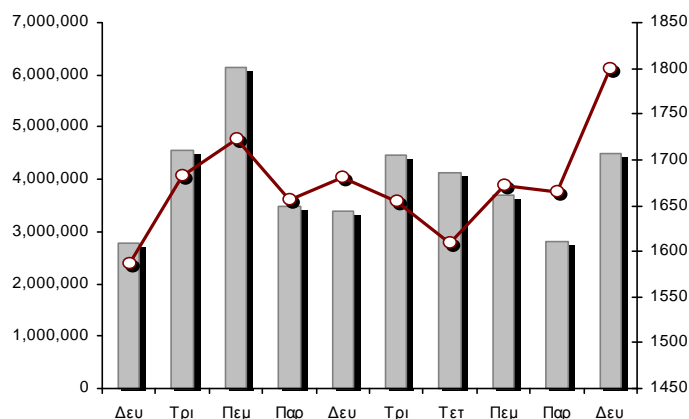
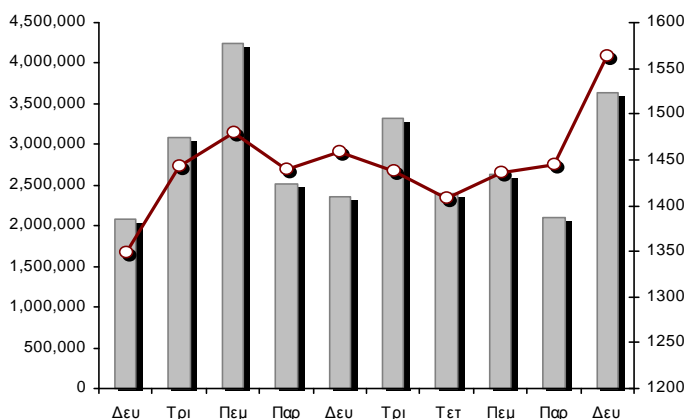

Δείκτης FTSE/Χ.Α. Mid & Small Cap Θεμελιωδών Μεγεθών

06/04/2020: 3.64%

Δείκτης Τιμών Μεσαίας & Μικρής Κεφαλαισπ. Χ.Α.

06/04/2020: 2.48%

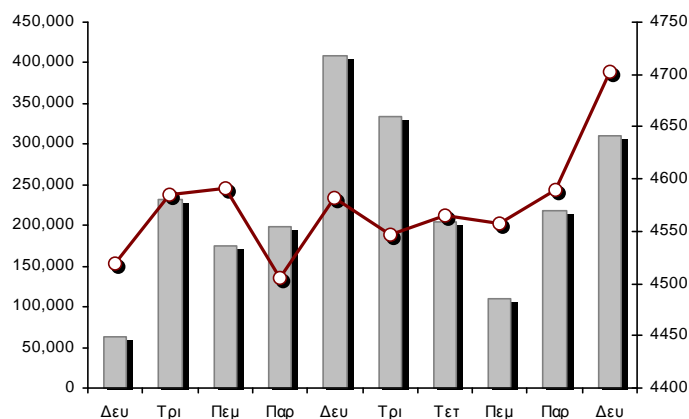
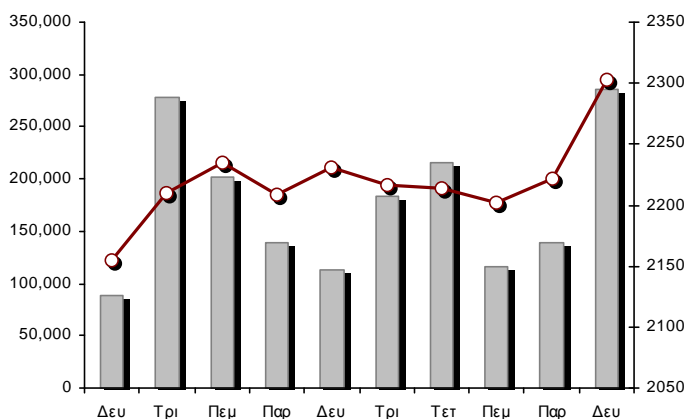

■ Όγκος συναλλαγών δεικτών

— Τιμές κλεισίματος δεικτών

Αναλυτικά Στοιχεία Συναλλαγών Αγοράς Χρεογράφων

	Όλα τα Χρεόγραφα	Κύρια Αγορά	Επιτήρηση	Διαπραγματεύσιμα Αμοιβαία Κεφάλαια
Σύνολα	124	109	14	1
Ανοδικές / Καθοδικές / Σταθερές:	97 / 13 / 14	89 / 12 / 8	7 / 1 / 6	1 / 0 / 0
Κεφαλαιοποίηση Χ.Α. (εκατ €) **	41,119.25	40,902.09	217.16	
Μέση Ημερήσια Αξία Συν/γών (χιλ. €)	81,694.27	81,589.96	118.14	94.66
Αξία Συναλλαγών	61,216.98	61,088.12	35.15	93.70
Κύριος Πίνακας:	57,181.41	57,052.55	35.15	93.70
Προσυμφωνημένων Συναλλαγών 6_1_2_3:	4,035.57	4,035.57	0.00	0.00
Πίνακας Εκποιήσεων:	0.00	0.00	0.00	0.00
Πίνακας Ειδικών Όρων:	0.00	0.00	0.00	0.00
Μέσος Ημερήσιος Όγκος Συναλλαγών	42,099,758	41,418,247	699,090	4,781
Όγκος Συναλλαγών	51,185,050	50,827,958	350,581	6,511
Κύριος Πίνακας:	46,344,796	45,987,704	350,581	6,511
Προσυμφωνημένων Συναλλαγών 6_1_2_3:	4,840,254	4,840,254	0	0
Πίνακας Εκποιήσεων:	0	0	0	0
Πίνακας Ειδικών Όρων:	0	0	0	0
Μέσο Ημερήσιο Πλήθος Πράξεων	37,112	36,942	166	6
Αριθμός Πράξεων	37,489	37,366	115	8
Κύριος Πίνακας:	37,484	37,361	115	8
Προσυμφωνημένων Συναλλαγών 6_1_2_3:	5	5	0	0
Πίνακας Εκποιήσεων:	0	0	0	0
Πίνακας Ειδικών Όρων:	0	0	0	0

Στοιχεία Συναλλαγών Κλάδων Χρηματιστηρίου Αθηνών & Χρηματοοικονομικών Προϊόντων (Δ.Α.Κ.)

Κωδικός	Κλάδοι	Ανοδικές / Καθοδικές / Σταθερές	Αριθμός Πράξεων	Όγκος Συναλλαγών	Αξία Συναλλαγών	% στη Συνολική Αξία
12000	- Χρηματοοικονομικά Προϊόντα	1 / 0 / 0	8	6,511	93,703.24	0.15%
3510	- Ακίνητη Περιουσία	6 / 0 / 1	811	197,637	837,893.79	1.37%
3030	- Ασφάλειες	1 / 0 / 0	53	5,272	20,648.59	0.03%
5020	- Βιομηχανικά Προϊόντα & Υπηρεσίες	14 / 3 / 2	2,440	790,829	2,929,618.82	4.79%
4040	- Εμπόριο	4 / 1 / 1	657	187,435	514,517.11	0.84%
6010	- Ενέργεια	4 / 0 / 0	1,881	336,026	3,346,022.99	5.47%
4020	- Καταναλωτικά Προϊόντα & Υπηρεσίες	6 / 0 / 2	1,771	500,251	3,074,575.10	5.02%
5010	- Κατασκευές & Υλικά Κατασκευών	11 / 0 / 1	2,946	1,934,403	2,793,798.05	4.56%
4030	- Μέσα Ενημέρωσης	1 / 0 / 1	8	6,761	860.79	0.00%
4520	- Προσωπική Φροντίδα, Φάρμακα & Παντοπωλεία	3 / 0 / 0	384	345,511	2,376,879.55	3.88%
5510	- Πρώτες Ύλες	9 / 3 / 1	814	452,691	598,065.01	0.98%
4050	- Ταξίδια και Αναψυχή	6 / 0 / 0	2,921	1,147,617	5,708,971.37	9.33%
1010	- Τεχνολογία	6 / 1 / 0	472	190,072	250,501.37	0.41%
1510	- Τηλεπικοινωνίες	3 / 1 / 1	2,851	787,711	8,430,096.00	13.77%
3010	- Τράπεζες	6 / 0 / 0	14,671	39,717,483	23,525,529.45	38.43%
4510	- Τρόφιμα, Ποτά & Καπνοβιομηχανίες	4 / 3 / 4	526	226,598	1,839,752.60	3.01%
2010	- Υγεία	4 / 0 / 0	63	21,190	28,046.58	0.05%
6510	- Υπηρεσίες Κοινής Ωφέλειας	5 / 0 / 0	3,123	1,417,543	3,968,805.65	6.48%
3020	- Χρηματοοικονομικές Υπηρεσίες	3 / 1 / 0	1,089	2,913,509	878,692.64	1.44%

Οι 10 Μετοχές με τη μεγαλύτερη Άνοδο & Πτώση

Κύρια Αγορά

Μετοχές με τη μεγαλύτερη Θετική μεταβολή τιμής	Τιμή κλεισ.	Μεταβ.	Μετοχές με τη μεγαλύτερη Αρνητική μεταβολή τιμής	Τιμή κλεισ.	Μεταβ.
ΣΑΡΑΝΤΗΣ ΓΡ. (ΚΟ)	7.63	13.88% #	MERMEREN KOMB. A.D. PR. (ΕΛΠ)	50.4	-7.01% α
ΚΕΚΡΟΨ (ΚΟ)	1.35	12.50% #	QUALITY & RELIABILITY (ΚΟ)	0.1785	-0.83% α
ΜΥΤΙΛΗΝΑΙΟΣ (ΚΟ)	6.3	11.31% #	ΚΑΡΕΛΙΑ (ΚΟ)	244	-0.81% α
ΕΘΝΙΚΗ ΤΡΑΠΕΖΑ (ΚΟ)	1.13	10.78% #			
ΑΒΑΞ Α.Ε. (ΚΟ)	0.321	10.69% #			
INTRAKAT (ΚΟ)	0.76	10.46% #			
ΜΟΤΟΡ ΟΪΛ (ΚΟ)	12.67	10.17% #			
ΑΔΜΗΕ ΣΥΜΜΕΤΟΧΩΝ Α.Ε. (ΚΟ)	2.06	10.16% #			
LAMDA DEVELOPMENT(ΚΟ)	5.86	10.15% #			
COCA-COLA HBC AG (ΚΟ)	21.2	10.07% #			

Μετοχές με τη μεγαλύτερη Αξία Συναλλαγών	Αξία (χιλ. €)	Μεταβ.	Μετοχές με το μεγαλύτερο Όγκο Συναλλαγών	Όγκος	Μεταβ.
ΟΤΕ (ΚΟ)	8,391.54	8.34% #	EUROBANK HOLDINGS (ΚΟ)	22,915,507	6.89% #
EUROBANK HOLDINGS (ΚΟ)	8,317.16	6.89% #	ALPHA BANK (ΚΟ)	7,589,220	9.67% #
ΕΘΝΙΚΗ ΤΡΑΠΕΖΑ (ΚΟ)	7,197.20	10.78% #	ΕΘΝΙΚΗ ΤΡΑΠΕΖΑ (ΚΟ)	6,372,209	10.78% #
ΟΠΑΠ (ΚΟ)	5,281.25	4.61% #	MARFIN INVESTMENT GROUP (ΚΟ)	2,712,542	7.99% #
ALPHA BANK (ΚΟ)	5,056.25	9.67% #	ΠΕΙΡΑΙΩΣ ΤΡΑΠΕΖΑ (ΚΟ)	2,145,668	9.25% #
ΜΟΤΟΡ ΟΪΛ (ΚΟ)	2,686.85	10.17% #	ΕΛΛΑΚΤΩΡ (ΚΟ)	1,204,642	8.16% #
ΠΕΙΡΑΙΩΣ ΤΡΑΠΕΖΑ (ΚΟ)	2,673.94	9.25% #	ΔΕΗ (ΚΟ)	865,053	9.32% #
ΜΥΤΙΛΗΝΑΙΟΣ (ΚΟ)	2,513.72	11.31% #	ΟΠΑΠ (ΚΟ)	775,443	4.61% #
ΣΑΡΑΝΤΗΣ ΓΡ. (ΚΟ)	2,361.97	13.88% #	ΟΤΕ (ΚΟ)	707,762	8.34% #
JUMBO (ΚΟ)	2,274.56	9.56% #	ΑΤΤΙΚΑ BANK Α.Τ.Ε. (ΚΟ)	684,480	7.92% #

Σημείωση: Απεικονίζονται οι Μετοχές που δεν ανήκουν στις Κατηγορίες Χαμηλής Διασποράς και Επιτήρησης και πραγματοποιήσαν κατά τη διάρκεια της συνεδρίασης Αξία Συναλλαγών μεγαλύτερη από 10,000 Ευρώ.

Αναλυτικά Στοιχεία Συναλλαγών Αγοράς Παραγώγων

	Αριθμός Πράξεων	Όγκος	Ανοικτές θέσεις
Σ.Μ.Ε. σε Δείκτες	346	1,345	3,353
FTSE/X.A. Large Cap	346	1,345	3,353
Σ.Μ.Ε. σε Μετοχές	2,313	28,745	156,985
ΑΔΜΗΕ ΣΥΜΜΕΤΟΧΩΝ Α.Ε. (ΚΟ)	66	433	2,674
ALPHA BANK (ΚΟ)	292	5,127	18,304
ΑΤΤΙΚΑ BANK Α.Τ.Ε. (ΚΟ)	1	7	1,335
COCA-COLA HBC AG (ΚΟ)	24	79	261
CENERGY HOLDINGS (ΚΑ)	17	66	2,762
ΕΛΛΑΚΤΩΡ (ΚΟ)	129	1,256	9,762
EUROBANK HOLDINGS (ΚΟ)	410	9,957	29,861
ΕΥΔΑΠ (ΚΟ)	8	22	123
FOURLIS ΣΥΜΜΕΤΟΧΩΝ (ΚΟ)	3	12	113
ΓΕΚ ΤΕΡΝΑ (ΚΟ)	90	315	2,634
ΕΛΛΗΝ. ΧΡΗΜΑΤΙΣΤΗΡΙΑ-Χ.Α. (ΚΟ)	57	217	1,300
ΕΛΛΗΝΙΚΑ ΠΕΤΡΕΛΑΙΑ (ΚΟ)	35	98	1,354
INTRACOM HOLDINGS (ΚΟ)	14	41	1,705
ΙΝΤΡΑΛΟΤ (ΚΟ)	1	1	1,249
JUMBO (ΚΟ)	12	38	166
LAMDA DEVELOPMENT(ΚΟ)	28	50	713
MARFIN INVESTMENT GROUP (ΚΟ)	38	554	41,579
ΜΟΤΟΡ ΟΪΛ (ΚΟ)	16	36	203
ΜΥΤΙΛΗΝΑΙΟΣ (ΚΟ)	133	323	3,970
ΕΘΝΙΚΗ ΤΡΑΠΕΖΑ (ΚΟ)	332	6,026	14,082
ΟΠΑΠ (ΚΟ)	124	541	1,022
ΟΤΕ (ΚΟ)	74	277	1,775
ΟΛΠ (ΚΟ)	3	5	130
ΠΕΙΡΑΙΩΣ ΤΡΑΠΕΖΑ (ΚΟ)	227	2,323	8,768
ΔΕΗ (ΚΟ)	85	618	5,236
ΤΕΡΝΑ ΕΝΕΡΓΕΙΑΚΗ (ΚΟ)	22	101	3,155
ΤΙΤΑΝ CEMENT (ΚΑ)	32	102	351
ΒΙΟΗΑΛCO SA/NV (ΚΑ)	40	120	2,398
Δικαιώματα σε Δείκτες	13	75	1,793
FTSE/X.A. Large Cap	13	75	1,793
Δικαιώματα σε Μετοχές	4	61	1,485
ALPHA BANK (ΚΟ)	0	0	40
ΕΘΝΙΚΗ ΤΡΑΠΕΖΑ (ΚΟ)	1	10	345
ΟΠΑΠ (ΚΟ)	1	1	304
ΟΤΕ (ΚΟ)	0	0	160
ΠΕΙΡΑΙΩΣ ΤΡΑΠΕΖΑ (ΚΟ)	2	50	320
ΔΕΗ (ΚΟ)	0	0	316
Συνολική Δραστηριότητα	2,676	30,226	163,616

Ημερήσιο Δελτίο Τιμών

Έτος: 141 Αύξων Αριθμός Συνεδρίασης: 65

Ενότητα 2: Αναλυτικά Στοιχεία Συναλλαγών Χρεογράφων

Δευτέρα, 6 Απριλίου, 2020

Πληθος Χρεογράφων	Ονομ. Αξία	Μερίσματα [1]			Ημερ. Τελ. Αποκοπής		Σημ. Χρεόγραφα	Τιμή κλεισίματος	% μεταβ.	Προηγ. Κλεισίμο- ημ/τία		Άνοιγμα	Κατωτ Τιμή	Ανωτ Τιμή	Τελ Σταθμ Τιμή	Τελευταία ζήτηση [7]	Τελευταία προσφορά [7]	P/E μετά φ. Χρήσιμ	Όγκος	Πράξεις	Αξία Συναλλαγών [8]	Χ.Α. Εταιρείας (χιλ. €) [3,5]	Χαμηλό έτους	Υψηλό έτους	Κλάδος [4]		
		2017	2018	2019	Μέρισμα [2]	Δικαίωμα				Προηγ.	Κλεισίμο- ημ/τία																
7,125,216	0.650	---	---	---	01/07/2005	14/12/1999	4955	ΚΡΕΚΑ (ΚΟ)	0.16	---	0.16	03/04/2020	---	---	---	---	4700@0.160	1500@0.180	---	2018	---	---	---	1,140.03	0.058	0.226	45102010
7,734,375	1.00	---	---	---	09/07/2007	07/01/2011	5112	ΛΙΒΑΝΗ ΕΚΔΟΤ. ΟΡΓ. (ΚΟ)	0.0505	---	0.0505	03/04/2020	0.06	0.06	0.06	0.06	---	3000@0.060	---	---	3,000	1	180.00	390.59	0.0505	0.116	40301030
15,842,391	1.51	---	---	---	15/07/2009	12/05/2000	5141	ΜΠΗΤΡΟΣ ΣΥΜΜΕΤΟΧΙΚΗ (ΚΟ)	0.115	---	0.115	03/04/2020	---	---	---	---	---	129@0.138	---	---	---	---	---	1,821.87	0.092	0.19	55102010
119,596,817	0.040	---	---	---	15/07/2008	27/04/2017	5190	ΝΙΚΑΣ (ΚΟ)	0.5	---	0.5	03/04/2020	---	---	---	---	---	600@0.600	---	---	---	---	---	59,798.41	0.4	0.5	45102020
24,319,250	0.300	---	---	---	09/07/2002	04/07/2007	5165	ΠΡΟΔΕΥΤΙΚΗ (ΚΟ)	0.158	19.70	0.132	03/04/2020	0.158	0.158	0.158	0.158	2000@0.134	1086@0.158	---	---	1,530	6	241.74	3,842.44	0.11	0.199	50101010
245,497,664	0.310	---	---	---	01/07/2008	30/07/2012	5207	ΣΕΛΟΝΤΑ (ΚΟ)	0.1	---	0.1	03/04/2020	0.1	0.1	0.1	0.1	0.5716753@0.100	---	---	---	77,484	9	7,748.40	24,549.77	0.1	0.101	45102010
10,186,667	1.35	---	---	---	24/06/2008	02/02/2016	4887	ΣΙΔΑΜΑ (ΚΟ)	0.266	19.82	0.222	03/04/2020	0.266	0.266	0.266	0.266	510@0.202	1000@0.266	---	---	2,050	3	545.30	2,709.65	0.192	0.57	55102010
766,000	1.00	---	---	---	01/07/2004	11/12/2012	5193	ΤΡΙΑ ΛΑΦΑ (ΚΟ)	1.8	---	1.8	03/04/2020	---	---	---	---	---	179@2.00	55.15	2018	---	---	---	1,658.10	1.78	2.16	55101020
245,000	1.00	---	---	---	19/07/2010	11/12/2012	5194	ΤΡΙΑ ΛΑΦΑ (ΠΟ)	1.14	---	1.14	03/04/2020	---	---	---	---	---	110@1.12	34.93	2018	---	---	---	1,658.10	0.9	1.15	55101020

Κατάσταση σε Αναστολή

20,255,805	0.300	---	---	---	22/08/2006	02/08/2010	5136	ΑΧΟΝ ΣΥΜΜΕΤΟΧΩΝ (ΚΟ)	0.058	---	0.058	28/04/2017	---	---	---	---	---	---	---	---	---	---	---	---	1,174.84	0.058	0.058	20101010
21,820,410	0.800	---	---	---	22/05/2008	02/08/2011	5174	EUROMEDICA (ΚΟ)	0.448	---	0.448	30/04/2018	---	---	---	---	---	---	---	---	---	---	---	---	9,775.54	0.448	0.448	20101010
66,948,210	0.300	---	---	---	22/09/2015	22/09/2015	5179	FOLLI-FOLLIE (ΚΟ)	4.8	---	4.8	24/05/2018	---	---	---	---	---	---	---	---	---	---	---	---	321,351.41	4.8	4.8	40401030
14,870,100	0.300	---	---	---	15/05/2008	26/09/2011	5130	ΑΛΦΑ ΓΚΡΙΣΙΝ Α.Ε. (ΚΟ)	0.014	---	0.014	13/04/2017	---	---	---	---	---	---	---	---	---	---	---	---	208.18	0.014	0.014	10102030
33,930,000	0.300	---	---	---	03/07/2006	30/05/2001	4865	ΒΩΘΟΣ ΜΠΑΜΠΗΣ (ΚΟ)	0.304	---	0.304	30/03/2012	---	---	---	---	---	---	---	---	---	---	---	---	10,314.72	0.304	0.304	35101010
77,126,446	0.340	---	---	---	23/05/2005	18/08/2011	5206	Γ.Ε. ΔΗΜΗΤΡΙΟΥ (ΚΟ)	0.0125	---	0.0125	30/04/2019	---	---	---	---	---	---	---	---	---	---	---	---	964.08	0.0125	0.0125	40202020
6,000,000	0.600	---	---	---	13/06/2008	08/04/2004	5172	ΓΙΟΥΡΟΜΠΡΟΚΕΡΣ (ΚΟ)	0.008	---	0.008	27/04/2018	---	---	---	---	---	---	---	---	---	---	---	---	48.00	0.008	0.008	30302015
7,085,888	1.59	---	---	---	02/07/1996	06/09/2010	5216	ΕΛΒΙΕΜΕΚ (ΚΟ)	2.6	---	2.6	30/09/2019	---	---	---	---	---	---	---	---	---	---	---	---	18,423.31	2.6	2.6	35101010
25,179,640	0.600	---	---	---	08/08/1994	19/09/2000	5191	Ι. ΜΠΟΥΤΑΡΗΣ & ΥΙΟΣ (ΚΟ)	0.026	---	0.026	01/10/2018	---	---	---	---	---	---	---	---	---	---	---	---	742.45	0.026	0.026	45101015
1,540,000	0.600	---	---	---	08/08/1994	19/09/2000	5192	Ι. ΜΠΟΥΤΑΡΗΣ & ΥΙΟΣ (ΠΟ)	0.057	---	0.057	01/10/2018	---	---	---	---	---	---	---	---	---	---	---	---	742.45	0.057	0.057	45101015
24,619,524	0.500	---	---	---	10/10/1986	30/12/2002	4914	ΚΕΡΑΜΕΙΑ-ΑΛΛΑΤΙΝΗ (ΚΟ)	0.088	---	0.088	30/08/2012	---	---	---	---	---	---	---	---	---	---	---	---	2,166.52	0.088	0.088	35101010
31,543,600	0.420	---	---	---	19/07/2010	19/12/2018	5205	ΚΡΕΤΑ ΦΑΡΜ (ΚΟ)	1.085	---	1.085	30/04/2019	---	---	---	---	---	---	---	---	---	---	---	---	34,224.81	1.085	1.085	45102020
23,935,280	0.300	---	---	---	29/06/2009	13/06/2000	5153	ΝΑΥΤΕΜΠΟΡΙΚΗ (ΚΟ)	0.107	---	0.107	02/10/2017	---	---	---	---	---	---	---	---	---	---	---	---	2,561.07	0.107	0.107	40301030
255,459,600	0.300	---	---	---	26/06/2000	03/12/2010	5101	ΝΕΛ (ΚΟ)	0.07	---	0.07	31/08/2015	---	---	---	---	---	---	---	---	---	---	---	---	17,882.17	0.07	0.07	40501015
23,463,874	0.800	---	---	---	23/05/2003	21/12/1999	4918	ΝΕΩΡΙΟΝ (ΚΟ)	0.125	---	0.125	30/08/2012	---	---	---	---	---	---	---	---	---	---	---	---	2,932.98	0.125	0.125	50206030
18,750,000	0.300	---	---	---	02/07/2001	31/12/2012	5154	ΠΗΓΑΣΟΣ ΕΚΔΟΤΙΚΗ Α.Ε. (ΚΟ)	0.089	---	0.089	02/10/2017	---	---	---	---	---	---	---	---	---	---	---	---	1,668.75	0.089	0.089	40301030
100,793,572	0.300	---	---	---	16/07/2009	11/02/2016	5110	ΤΗΛΕΤΥΠΟΣ (ΚΟ)	0.06	---	0.06	07/03/2016	---	---	---	---	---	---	---	---	---	---	---	---	6,047.61	0.06	0.06	40301035
4,034,950	0.680	---	---	---	01/07/2005	30/12/2010	5171	ΧΑΤΖΗΚΡΑΝΙΩΤΗ Ε. ΥΙΟΙ (ΚΟ)	0.14	---	0.14	27/04/2018	---	---	---	---	---	---	---	---	---	---	---	---	564.89	0.14	0.14	45102020

Σημειώσεις Χρεογράφων

Κωδικός Κείμενο σημείωσης

- () - Προσαρμοσμένα Μέρισματα λόγω διανομής Δωρεάν μετοχών.
- * - Τελευταία προσαρμοσμένη τιμή κλεισίματος.
- [1] - Καθάρια μέρισματα.
- [2] - Στη στήλη "Ημερ. Αποκοπής τελευταίου δικαιώματος" αναφέρεται η Ημερομηνία εισαγωγής για Νέες Εταιρείες.
- [3] - Η Χρηματιστηριακή αξία αναφέρεται στο σύνολο των μετοχών
- [4] - Η κωδικοποίηση των Κλάδων Οικονομικής Δραστηριότητας του Χ.Α. παρουσιάζονται στο Παράρτημα Α
- [5] - Η Χρηματιστηριακή Αξία αναφέρεται στο σύνολο των κατηγοριών μετοχών (εφόσον έχουν εισαχθεί περισσότερες της μιας κατηγορίες) και δεν αναφέρεται σε επιμέρους κατηγορίες μετοχών μιας εταιρείας.
- [6] - P/E μεγαλύτερο του 100
- [7] - Τελευταία εικόνα του Βιβλίου Εντολών πριν το τέλος της συνεδρίασης
- [8] - Στην Αξία Συναλλαγών των Μετοχών περιλαμβάνονται όλοι οι τύποι Πακέτων

4750 - Μεταφορά στην Κατηγορία Επιτήρησης από 8/4/2011.

4865 - Αναστολή διαπραγμάτευσης από 2/4/2012.

4887 - Μεταφορά στην Κατηγορία Επιτήρησης από 10/4/2012.

4912 - Μεταφορά στην κατηγορία Επιτήρησης από 31/7/2012.

4914 - Αναστολή διαπραγμάτευσης από 31/8/2012.

4918 - Αναστολή διαπραγμάτευσης από 31/8/2012.

4955 - Μεταφορά στην Επιτήρηση από 5/4/2013.

4957 - Μεταφορά στην Επιτήρηση από 5/4/2013.

4958 - Μεταφορά στην Επιτήρηση από 5/4/2013.

4959 - Μεταφορά στην Επιτήρηση από 5/4/2013.

5080 - Μεταφορά στην κατηγορία Επιτήρησης από 05/12/2014.

5093 - Μεταφορά στην Κατηγορία Επιτήρησης από 8/4/2015.

5095 - Μεταφορά στην Επιτήρηση από 09/04/2015.

5101 - Αναστολή διαπραγμάτευσης από 1/9/2015.

5110 - Αναστολή διαπραγμάτευσης από 08/03/2016.

5112 - Μεταφορά στην Κατηγορία Επιτήρησης από 15/04/2016.

5115 - Μεταφορά στην Κατηγορία Επιτήρησης από 15/04/2016.

5123 - Μεταφορά στην Κατηγορία Επιτήρησης από 01/04/2016.

5130 - Αναστολή διαπραγμάτευσης από 18/04/2017.

5136 - Αναστολή διαπραγμάτευσης από 02/05/2017.

5141 - Μεταφορά στην Κατηγορία Επιτήρησης από 10/05/2017.

5153 - Αναστολή διαπραγμάτευσης από 03/10/2017.

5154 - Αναστολή διαπραγμάτευσης από 03/10/2017.

5156 - Μεταφορά στην κατηγορία Επιτήρησης από 11/12/2017.

5160 - Μεταφορά στην Κατηγορία Επιτήρησης από 15/04/2016.

5161 - Μεταφορά στην κατηγορία Επιτήρησης από τις 25/11/2011.

5162 - Μεταφορά στην Κατηγορία Επιτήρησης από 21/12/2009.

5165 - Μεταφορά στην Κατηγορία Επιτήρησης από 15/02/2018.

5171 - Αναστολή διαπραγμάτευσης από 30/04/2018.

5172 - Αναστολή διαπραγμάτευσης από 30/04/2018.

5174 - Αναστολή διαπραγμάτευσης από 02/05/2018.

5178 - Μεταφορά στην Κατηγορία Επιτήρησης από 11/05/2018.

5179 - Αναστολή διαπραγμάτευσης από 25/05/2018.

5190 - Μεταφορά στην Κατηγορία Επιτήρησης από 01/10/2018.

5191 - Αναστολή διαπραγμάτευσης από 02/10/2018.

5192 - Αναστολή διαπραγμάτευσης από 02/10/2018.

5193 - Μεταφορά στην κατηγορία Επιτήρησης από 25/10/2018.

5194 - Μεταφορά στην κατηγορία Επιτήρησης από 25/10/2018.

5195 - Μεταφορά στην κατηγορία Επιτήρησης από 25/10/2018.

5197 - Μεταφορά στην κατηγορία Επιτήρησης από 07/11/2018.

5205 - Αναστολή διαπραγμάτευσης από 02/05/2019.

5206 - Αναστολή διαπραγμάτευσης από 02/05/2019.

Σημειώσεις Χρεογράφων

Κωδικός	Κείμενο σημείωσης
---------	-------------------

- | | |
|------|--|
| 5207 | - Μεταφορά στην Επιτήρηση από 13/05/2019. |
| 5216 | - Αναστολή διαπραγμάτευσης από 01/10/2019. |
| 5231 | - Μεταφορά στην Επιτήρηση από 5/4/2013. |
| 5232 | - Μεταφορά στην Κατηγορία Επιτήρησης από 08/04/2011. |

Στοιχεία Συναλλαγών Πακέτων

Χρεόγραφο	Όγκος πακέτου	Τιμή πακέτου	Αξία πακέτου	Ώρα έγκρισης	Σημείωση
ΣΑΡΑΝΤΗΣ ΓΡ. (ΚΟ)	257,000	7.01	1,801,570.00	11:29:59	20
EUROBANK HOLDINGS (ΚΟ)	1,500,000	0.363	544,500.00	13:53:43	20
EUROBANK HOLDINGS (ΚΟ)	2,041,754	0.364	743,198.46	14:45:01	20
ALPHA BANK (ΚΟ)	500,000	0.670	335,000.00	16:26:31	20
ΕΘΝΙΚΗ ΤΡΑΠΕΖΑ (ΚΟ)	541,500	1.13	611,299.35	17:11:52	20

Σημειώσεις πακέτων

- 9 - Μέθοδος 6-1 / Ειδική Χρέωση
- 10 - Μέθοδος 6-1 / Ειδική Χρέωση, Αυθημερόν Διακανονισμός
- 14 - Μέθοδος 6-3 / Πακέτο Αποκατάστασης, Ατελής αγορά και Πώληση
- 18 - Μέθοδος 6-2 / SPOT 1
- 19 - Μέθοδος 6-2 / SPOT 2
- 20 - Μέθοδος 6-1 και Μέθοδος 6-1 Αυθημερόν Διακανονισμός
- 21 - Άλλη Προσυμφωνημένη

Στοιχεία Συναλλαγών Δικαιωμάτων

Ημερ. αποκοπής	Έναρξη εξάσκησης	Λήξη εξάσκησης	Λήξη διαπραγμάτευσης	Δικαιώματα	Κατωτ Τιμή	Ανωτ Τιμή	Τιμή κλεισ.	Τελευταία ζήτηση	Τελευταία προσφορά	Όγκος	Πράξεις	Αξία Συναλλαγών
----------------	------------------	----------------	----------------------	------------	------------	-----------	-------------	------------------	--------------------	-------	---------	-----------------

Δεν υπάρχουν Συναλλαγές Δικαιωμάτων.

Στοιχεία Συναλλαγών Εκποιήσεων

Χρεόγραφα	Τύπος Χρεογράφου	Όγκος Συναλλαγών	Αριθμός Πράξεων	Αξία Συναλλαγών	Σημείωση
-----------	------------------	------------------	-----------------	-----------------	----------

Δεν πραγματοποιήθηκαν Εκποιήσεις Μετοχών.

Σημειώσεις Εκποιήσεων

- 1 - Κανονική Εκποίηση.
- 2 - Εκποίηση Ενσώματων Ονομαστικών Μετοχών.
- 3 - Εκποίηση Αδιάθετων Κλασματικών Υπολοίπων.

Στοιχεία Συναλλαγών Εκποιήσεων Ενσώματων Ονομαστικών Μετοχών

Χρεόγραφα	Ημερ/νία έναρξης	Ημερ/νία λήξης	Αρχικό πλήθος	Διαθέσιμο πλήθος	Ημερομηνία	Μέση τιμή (ημέρας)	Μέση τιμή (περιόδου)	Αριθμός Πράξεων	Όγκος Συναλλαγών	Αξία Συναλλαγών
-----------	------------------	----------------	---------------	------------------	------------	--------------------	----------------------	-----------------	------------------	-----------------

Δεν πραγματοποιήθηκαν Εκποιήσεις Ενσώματων Ονομαστικών Μετοχών.

Σημειώσεις Εκποιήσεων

Σύμφωνα με την Απόφαση 1/380/04.05.2006 της Επιτροπής Κεφαλαιαγοράς εκποιούνται μέσω του Χρηματιστηρίου Αθηνών με επιμέλεια της εκδότριας εταιρείας, οι ενσώματες ονομαστικές μετοχές που δεν έχουν κατατεθεί στην εκδότρια προς απούλοποίηση. Η εκποίηση διενεργείται σύμφωνα με τον τρόπο που ορίζεται στο άρθρο 99Α του Κανονισμού του Χρηματιστηρίου Αθηνών.

Στοιχεία Ενεργητικού Διαπραγματεύσιμων Αμοιβαίων Κεφαλαίων (Δ.Α.Κ.)

	Ημερομηνία συναλλαγών	Δημιουργία / Εξαγορά	Αριθ. Μερ. (T-1)	Νέα Μερ. (T-1)	Εξαγορασθ. Μερ. (T-1)	Μερίδια (T) [1]	Αξία Ενεργητικού [2]	Καθαρή Τιμή	Μέρισμα /Μερίδιο	Ημερ. Αποκοπής
ALPHA ETF FTSE Athex Large Cap	06/04/2020	5,000	812,382	---	---	812,382	11,102,970.00	13.6672	0.43	30/06/2018

Σημειώσεις Δ.Α.Κ.

[1] - Αριθμ. μεριδίων (T) = Αριθμ. μεριδίων (T-1) + Νεοεκδιθέντα μερίδια (T-1) - Εξαγορασθέντα μερίδια (T-1)

[2] - Περιλαμβάνονται και τα μερίδια που δημιουργήθηκαν / εξαγοράσθηκαν την ημέρα T-1.

Περιγραφή	Στοιχεία
Όνομασία Δ.Α.Κ.	ALPHA ETF FTSE Athex Large Cap
Σύμβολο Δ.Α.Κ. (GR)	ΑΔΑΚ
Σύμβολο Δ.Α.Κ. (EN)	AETF
ISIN Δ.Α.Κ.	GRF000153004
Κατηγορία Διαπραγμάτευσης	Διαπραγματεύσιμα Αμοιβαία Κεφάλαια (Δ.Α.Κ.)
Τύπος Δ.Α.Κ.	Μετοχών
Τρόπος διαχείρισης	Παθητικός
Επενδυτική Στρατηγική	Σκοπός της επενδυτικής πολιτικής του Αμοιβαίου Κεφαλαίου είναι η αναπαραγωγή της αποδόσεως του Δείκτη FTSE/X.A. Large Cap του Χρηματιστηρίου Αθηνών σε όρους Ευρώ, ακολουθώντας πλήρως και πανομοιότυπως τη σύνθεση του υποκείμενου Δείκτη.
Εκδότης	ΑΛΦΑ ASSET MANAGEMENT Α.Ε.Δ.Α.Κ.
Εταιρεία Διαχείρισης	ΑΛΦΑ ASSET MANAGEMENT Α.Ε.Δ.Α.Κ.
Ειδικοί Διαπραγματευτές	ΑΛΦΑ FINANCE Α.Χ.Ε.Π.Ε.Υ. , ΕΘΝΙΚΗ ΧΡΗΜΑΤΙΣΤΗΡΙΑΚΗ Α.Χ.Ε.Π.Ε.Υ.
Θεματοφύλακας	ΑΛΦΑ ΤΡΑΠΕΖΑ Α.Ε.
Σύμβολο Δείκτη (GR)	FTSE
Σύμβολο Δείκτη (EN)	FTSE
Όνομασία Δείκτη	FTSE/X.A. Large Cap
ISIN Δείκτη	GRI99201A006
Κλάσμα Δείκτη [1]	1/100
Αρχική Τιμή Μεριδίου	21.76
Συνολικός Αριθμός Μεριδίων [2]	812,382
Ημερομηνία πρώτης Έκδοσης	14/01/2008
Ημερομηνία έναρξης Διαπραγμάτευσης	24/01/2008
Νόμισμα Διαπραγμάτευσης	ΕΥΡΩ
Νόμισμα Ενεργητικού	ΕΥΡΩ
Αρχική Αξία Ενεργητικού [3]	3,000,000.00
Αριθμ. Μεριδίων για Δημιουργία-Εξαγορά [4]	5,000
Αμοιβή Διαχείρισης	0.375

Σημειώσεις Δ.Α.Κ.

[1] - Το κλάσμα της τιμής του δείκτη που αποτελεί η τιμή της πρώτης έκδοσης

[2] - Ο αριθμός μεριδίων που διαπραγματεύθηκαν στο Χρηματιστήριο την ημέρα T

[3] - Η αξία του ενεργητικού κατά την έκδοση

[4] - Ο αριθμός μεριδίων που απαιτείται κατά τη διαδικασία δημιουργίας εξαγοράς

ΑΝΑΚΟΙΝΩΣΕΙΣ

ΓΝΩΣΤΟΠΟΙΗΣΕΙΣ ΕΤΑΙΡΕΙΩΝ

RSS Feed: DOLAnnouncements
Posted on: 03 April 2020 17:27
Author: Μ.Ι.Σ. ΠΛΗΡΟΦΟΡΙΚΗ Α.Ε.
Subject: ΑΝΑΚΟΙΝΩΣΗ ΓΙΑ ΠΑΡΑΤΑΣΗ ΛΗΞΗΣ ΟΜΟΛΟΓΟΥ

Full article link: http://dev-www1.helex.gr:8080/el/web/guest/companies-announcements-full-content/-/asset_publisher/bMe2sOcNyQuy/content/id/5395502

Η ΜΙΣ ΠΛΗΡΟΦΟΡΙΚΗ Α.Ε ανακοινώνει σε σχέση με το Εταιρικό Ομόλογο της εταιρίας που αφορά 400 κοινές ονομαστικές άυλες Εταιρικές Ομολογίες, ονομαστικής αξίας 10.000 ευρώ έκαστη, έκδοσης 11.07.2016 και λήξης την 11-07-2020 (κωδικός ISIN GRC422116743), το οποίο διαπραγματεύεται στην Κατηγορία Ομολογιών της Εναλλακτικής Αγοράς του Χρηματιστηρίου Αθηνών, καθ' εφαρμογή των προβλεπομένων στο άρθρο 7.2 του Προγράμματος Έκδοσης του ως άνω Εταιρικού Ομολόγου, την παράταση της ημερομηνίας λήξης για ένα (1) επιπλέον έτος.

Η νέα μετά την ετήσια παράταση ημερομηνία λήξης, είναι η 11.07.2021.

RSS Feed: DOLAnnouncements
Posted on: 03 April 2020 17:28
Author: Π. ΠΕΤΡΟΠΟΥΛΟΣ Α.Ε.Β.Ε.
Subject: ΑΓΟΡΑ ΙΔΙΩΝ ΜΕΤΟΧΩΝ

Full article link: http://dev-www1.helex.gr:8080/el/web/guest/companies-announcements-full-content/-/asset_publisher/bMe2sOcNyQuy/content/id/5395534

Η Πέτρος Πετρόπουλος ΑΕΒΕ (η «**Εταιρία**»), ανακοινώνει στο επενδυτικό κοινό ότι στο πλαίσιο του Προγράμματος Αγοράς Ιδίων Μετοχών, σύμφωνα με την κείμενη νομοθεσία, και κατ' εφαρμογή της από 19/4/2018 απόφασης της Γενικής Συνέλευσης των Μετόχων και της από 24/2/2020 απόφασης του Διοικητικού Συμβουλίου της Εταιρίας, προέβη στις 3/4/2020 σε αγορά 343 Ιδίων Μετοχών της Εταιρίας μέσω της Alpha Finance με τιμή κτήσης 6,00 ευρώ ανά μετοχή και συνολική αξία 2.058 ευρώ.

RSS Feed: DOLAnnouncements
Posted on: 03 April 2020 17:31
Author: ALPHA ΑΣΤΙΚΑ ΑΚΙΝΗΤΑ Α.Ε.
Subject: Αποτελέσματα έτους 2019

Full article link: http://dev-www1.helex.gr:8080/el/web/guest/companies-announcements-full-content/-/asset_publisher/bMe2sOcNyQuy/content/id/5395544

Το έτος 2019, ο ενοποιημένος κύκλος εργασιών ανήλθε σε Ευρώ 16,4 εκατ. έναντι Ευρώ 14,6 εκατ. το προηγούμενο έτος. Τα κέρδη μετά από φόρους σε ενοποιημένη βάση ανήλθαν σε Ευρώ 3 εκατ., έναντι κερδών ύψους Ευρώ 3,1 εκατ. το έτος 2018.

RSS Feed: DOLAnnouncements
Posted on: 03 April 2020 17:59
Author: ΠΑΠΟΥΤΣΑΝΗΣ Α.Β.Ε.Ε.
Subject: Ανακοίνωση για μείωση μετοχικού κεφαλαίου με μείωση της ονομαστικής αξίας της μετοχής

Full article link: http://dev-www1.helex.gr:8080/el/web/guest/companies-announcements-full-content/-/asset_publisher/bMe2sOcNyQuy/content/id/5395642

Ανακοινώνεται από την εταιρία «ΠΑΠΟΥΤΣΑΝΗΣ ΑΝΩΝΥΜΗ ΒΙΟΜΗΧΑΝΙΚΗ ΚΑΙ ΕΜΠΟΡΙΚΗ ΕΤΑΙΡΕΙΑ ΚΑΤΑΝΑΛΩΤΙΚΩΝ ΑΓΑΘΩΝ» ότι η Έκτακτη Γενική Συνέλευση των μετόχων της 27.02.2020 αποφάσισε μείωση του μετοχικού κεφαλαίου της εταιρίας κατά το ποσό των 753.552,30€ Ευρώ.

Η μείωση του μετοχικού κεφαλαίου πραγματοποιείται με αντίστοιχη μείωση της ονομαστικής αξίας της μετοχής από 0,59 Ευρώ σε 0,56 Ευρώ και επιστροφή κεφαλαίου με καταβολή μετρητών στους μετόχους ποσού € 0,03 ανά μετοχή.

Μετά την ως άνω μείωση, το μετοχικό κεφάλαιο της εταιρίας ανέρχεται στο ποσό των 14.066.309,60 Ευρώ, διαιρούμενο σε 25.118.410 κοινές μετοχές, ονομαστικής αξίας 0,56 Ευρώ.

Το Υπουργείο Ανάπτυξης και Επενδύσεων με την αριθ. πρωτ. 33058/26-03-2020 απόφασή του ενέκρινε την τροποποίηση του σχετικού άρθρου του Καταστατικού της Εταιρίας και καταχωρήθηκε την ίδια ημέρα στο ΓΕΜΗ.

Η Επιτροπή Εταιρικών Πράξεων του Χ.Α. στη συνεδρίασή της την 02/04/2020 ενημερώθηκε για την μείωση της ονομαστικής αξίας των μετοχών της εταιρίας με επιστροφή κεφαλαίου με καταβολή μετρητών στους μετόχους ποσού € 0,03 ανά μετοχή.

Κατόπιν των ανωτέρω, από την 29.04.2020 οι μετοχές της εταιρίας θα είναι διαπραγματεύσιμες στο Χ.Α. με τη νέα ονομαστική αξία, 0,56 Ευρώ ανά μετοχή και χωρίς το δικαίωμα συμμετοχής στην επιστροφή κεφαλαίου με καταβολή μετρητών στους μετόχους ποσού € 0,03 ανά μετοχή.

Από την ίδια ημερομηνία, η τιμή εκκίνησης των μετοχών της εταιρίας στο Χ.Α. θα διαμορφωθεί σύμφωνα με τον Κανονισμό του Χρηματιστηρίου Αθηνών σε συνδυασμό με

την υπ' αριθ.26 απόφαση του Δ.Σ. του Χ.Α. όπως ισχύει.

Δικαιούχοι της επιστροφής κεφαλαίου είναι οι μέτοχοι που θα είναι εγγεγραμμένοι στα αρχεία του Σ.Α.Τ. της 30.04.2020 για την Εταιρεία.

Ως ημερομηνία έναρξης καταβολής της επιστροφής κεφαλαίου ορίζεται η 06.05.2020. Η καταβολή των μετρητών για το ποσό της επιστροφής του κεφαλαίου θα ξεκινήσει από την 06.05.2020 και θα πραγματοποιηθεί μέσω της τράπεζας Alpha bank ως ακολούθως:

1. Από τους Χειριστές των δικαιούχων μετόχων, εφόσον τους έχει χορηγηθεί το δικαίωμα είσπραξης.

2. Μέσω πίστωσης του λογαριασμού τους στην τράπεζα Alpha Bank, εφόσον οι μέτοχοι έχουν δηλώσει την συγκεκριμένη τράπεζα ως χειριστή στο Σ.Α.Τ.

3. Από το δίκτυο των καταστημάτων της τράπεζας Alpha Bank στους μετόχους που δεν έχουν ζητήσει είσπραξη από τον Χειριστή τους ή των οποίων οι μετοχές φυλάσσονται στον Ειδικό Λογαριασμό των Ελληνικών Χρηματιστηρίων ή για μετοχές που τηρούνται σε μερίδες μη εμφανισθέντων επενδυτών. Για την είσπραξη των μετρητών από το δίκτυο καταστημάτων της τράπεζας Alpha Bank είναι αναγκαία η προσκόμιση του Δελτίου Αστυνομικής τους Ταυτότητας και της εκτύπωσης στοιχείων του αριθμού Κ.Α.Μ.Ε. (Κωδ. Αριθμ. Μεριδας Επενδυτή στο ΣΑΤ). Η πληρωμή σε τρίτο πρόσωπο πραγματοποιείται μόνον με την προσκόμιση εξουσιοδότησης, η οποία θα φέρει τα πλήρη στοιχεία τόσο του δικαιούχου μετόχου, όσο και του εξουσιοδοτούμενου (ονοματεπώνυμο, πατρώνυμο, Α.Δ.Τ. & Α.Φ.Μ.), θεωρημένη για το γνήσιο της υπογραφής από Αστυνομική ή άλλη Αρχή. Με την πάροδο 18 μηνών από την ημερομηνία έναρξης καταβολής, δηλ. από την 06.05.2020, η επιστροφή κεφαλαίου στους δικαιούχους θα γίνεται με κατάθεση του ποσού σε τραπεζικό λογαριασμό που έχει υποδείξει ο Δικαιούχος στην Εταιρεία, έπειτα από επικοινωνία με την Εταιρεία.

Για περισσότερες πληροφορίες οι κ.κ. μέτοχοι μπορούν να απευθύνονται στο Τμήμα Εξυπηρέτησης Μετόχων της εταιρείας (τηλ. 22620-86430, κος Αλέξανδρος Γεωργιάδης).

Βαθύ Αυλίδας, 03.04.2020

RSS Feed: DOLAnnouncements
Posted on: 03 April 2020 18:15
Author: PROFILE A.E.B.E.
Subject: Profile: Με σημαντική αύξηση όλων των μεγεθών έκλεισε το 2019 ο όμιλος

Full article link: http://dev-www1.helex.gr:8080/el/web/guest/companies-announcements-full-content/-/asset_publisher/bMe2sOcNyQuy/content/id/5395674

Αθήνα, 03 Απριλίου 2020: Η Profile Software, διεθνής εταιρεία ανάπτυξης λογισμικού, ανακοινώνει τα οικονομικά αποτελέσματα του Ομίλου. Τα 2019 έκλεισε σύμφωνα με τις προβλέψεις, διατηρώντας τα σημαντικά ποσοστά αύξησης σε έσοδα και κέρδη. Ορόσημα για το όμιλο αποτελούν τα διψήφια ποσοστά ανάπτυξης για τρίτη συνεχή χρονιά, η ανάθεση έργων από μεγάλες τράπεζες, που επέφεραν αύξηση του κύκλου εργασιών κυρίως από έργα εκτός Ελλάδος (2/3 επί του συνόλου) η παρουσίαση νέων λύσεων και η ανάθεση έργου στο Δημόσιο τομέα που αφορά στον Ψηφιακό Μετασχηματισμό.

Σε ενοποιημένο επίπεδο, ο κύκλος εργασιών του Ομίλου ανήλθε σε € 15,8 εκατ. έναντι € 13,8 εκατ. το 2018, αυξημένος κατά 14% συνέπεια των νέων έργων, αλλά και της σταθερής προτίμησης των υφιστάμενων πελατών στις λύσεις που αναπτύσσει η εταιρεία.

Τα Κέρδη προ Αποσβέσεων, Τόκων και Φόρων (EBITDA) ανήλθαν σε € 4,3 εκατ. έναντι € 4,1 εκατ. το 2018 ενώ το περιθώριο EBITDA διατηρήθηκε στα ικανοποιητικά επίπεδα του 27,6%, γεγονός που οφείλεται στην αυξημένη συνεισφορά των προϊόντων ίδιας ανάπτυξης στον κύκλο εργασιών. Σημειώνεται επίσης ότι οι επενδύσεις σε προϊόντική και εμπορική ανάπτυξη καλύφθηκαν πλήρως από την αύξηση των εργασιών. Τα κέρδη προ φόρων διαμορφώθηκαν σε € 2,4 εκατ. έναντι € 1,7 εκατ. το προηγούμενο έτος, σημειώνοντας σημαντική αύξηση κατά 43%. Τα κέρδη μετά φόρων και δικαιωμάτων μειοψηφίας ανήλθαν σε € 1,8 εκατ. από € 1,3 εκατ. το 2018, αυξημένα κατά 40%, ενώ τα κέρδη ανά μετοχή διαμορφώθηκαν σε € 0,1525 έναντι € 0,1091.

Ο Όμιλος διατηρεί την οικονομική ευρωστία του, με δείκτη ξένων προς ίδια κεφάλαια στο 0,83x, και δείκτη γενικής ρευστότητας στο 1,75x συνέπεια της αποτελεσματικής διαχείρισης κεφαλαίου κίνησης.

Σε επίπεδο μητρικής, ο κύκλος εργασιών διαμορφώθηκε στα € 8,6 εκατ. ενώ τα Κέρδη προ Φόρων ανήλθαν σε € 1,2 εκατ.

Η εξωστρέφεια του Ομίλου ενισχύθηκε με νέες αναθέσεις έργων για τις πλατφόρμες FMS.next, Axia, Acumen^{net} και RiskAvert, σε Ευρώπη, Μέση Ανατολή, Αφρική, Ασία και

Αμερική, συνέπεια της συνεχούς επένδυσης στις λύσεις του ομίλου, αλλά και της ευρύτερης αναδιοργάνωσης, με ενδυνάμωση του ανθρώπινου δυναμικού εντός και εκτός συνόρων. Παράλληλα, η επένδυση στις νέες τεχνολογίες και η ανάγκη του ελληνικού δημοσίου για έργα ψηφιοποίησης των εργασιών, δημιούργησαν τις κατάλληλες προϋποθέσεις για την συμμετοχή του ομίλου στη διεκδίκηση παρόμοιων έργων με επιτυχία.

Το πρόγραμμα R&D του Ομίλου ενισχύεται διαρκώς με νέες τεχνολογίες, δυνατότητες και νέο στελεχιακό δυναμικό, ώστε να προσφέρονται προηγμένες λύσεις για πλήρη αυτοματοποίηση εργασιών και κάλυψη των μελλοντικών αναγκών της αγοράς όπως εξελίσσονται. Ενδεικτικά το 2019, παρουσιάστηκαν νέες λειτουργικότητες στο Treasury Management για πλήρη υλοποίηση σε cloud περιβάλλον και σε real-time, στο Τραπεζικό σύστημα για ολοκληρωμένη κάλυψη PSD2/Open Banking απαιτήσεων και στο σύστημα διαχείρισης επενδύσεων με νέες δυνατότητες Custody.

Αξίζει να σημειωθεί η διεθνής παρουσία του ομίλου σε λύσεις για ασφαλή πρόσβαση από απομακρυσμένες τοποθεσίες των χρηστών και των πελατών τους με εύκολα παραμετροποιήσιμο περιβάλλον εργασίας και με δυνατότητες επικοινωνίας που υποστηρίζουν remote working από οποιαδήποτε συσκευή ακολουθώντας τα διεθνή πρότυπα ασφαλείας, για τον χρηματοοικονομικό τομέα. Παράλληλα, η λύση για διαχείριση κινδύνου εμπλουτίζεται και προσφέρει τη δυνατότητα ανάλυσης δεδομένων για την πιο ασφαλή εξαγωγή σεναρίων σε περιόδους κρίσης.

Επιπλέον, οι λύσεις του ομίλου διακρίθηκαν για ακόμα μια χρονιά στις διεθνείς μελέτες των Gartner, Celent, Forrester, Aite group, κτλ., αποσπώντας βραβεύσεις από εξειδικευμένους οργανισμούς του κλάδου για την καινοτομία και την τεχνολογία που εφαρμόζουν. Παράλληλα ο Όμιλος της Profile υποστήριξε εκδηλώσεις του κλάδου, για την ανάδειξη των ανταγωνιστικών χαρακτηριστικών των λύσεων που αναπτύσσει και κατ' επέκταση την καλύτερη επιμόρφωση της αγοράς.

Με αξιοσημείωτη άνοδο στην τιμή της μετοχής το 2019, σημαντικές επενδύσεις από Έλληνες και Ξένους Θεσμικούς, απόρροια της αυξανόμενης παρουσίας σε 40 χώρες και της εξίσου δυναμικής αύξησης προσωπικού, ο Όμιλος λειτουργεί απρόσκοπτα στην τρέχουσα χρήση και συνεχίζει να επενδύει σε νέα προϊόντα και στη διεύρυνση των αγορών του. Ταυτόχρονα, προσαρμόζει τον τρόπο εργασίας των στελεχών του και παρακολουθεί τις εξελίξεις σχετικά με την πανδημία του COVID-19 και τα νέα μοντέλα παροχής υπηρεσιών που διαμορφώνονται, πιστεύοντας ότι η ισχυρή χρηματοοικονομική του διάρθρωση και η μεγάλη εγκατεστημένη βάση των πελατών του, θα του επιτρέψει να εξέλθει αλώβητος από την υφιστάμενη κατάσταση και να προσδοκά στα μέγιστα δυνατά αποτελέσματα με την επιστροφή της κατάστασης στην ομαλότητα.

RSS Feed: DOLAnnouncements
Posted on: 03 April 2020 18:39
Author: LAVIPHARM A.E.
Subject: ΑΝΑΚΟΙΝΩΣΗ ΡΥΘΜΙΖΟΜΕΝΗΣ ΠΛΗΡΟΦΟΡΙΑΣ ΤΟΥ Ν.
3556/2007: Γνωστοποίηση συναλλαγών

Full article link: http://dev-www1.helex.gr:8080/el/web/guest/companies-announcements-full-content/-/asset_publisher/bMe2sOcNyQuy/content/id/5395689

Παιανία, 03 Απριλίου 2020 - Η Lavipharm A.E., κατ' εφαρμογή του άρθρου 19 του Κανονισμού 596/2014 του Ευρωπαϊκού Κοινοβουλίου και του Συμβουλίου της 16/04/2014, γνωστοποιεί στο επενδυτικό κοινό ότι η T&A Holdings (Luxembourg) sarl, εταιρεία συμφερόντων του Εκτελεστικού Προέδρου της Lavipharm A.E., κ. Αθανάσιου Λαβίδα του Τηλέμαχου, πραγματοποίησε τις ακόλουθες αγορές κοινών ονομαστικών μετοχών εκδόσεως Lavipharm A.E.: στις 31/3/2020, 10 μετοχές, αξίας Ευρώ 2,70, στις 01/4/2020 3.474 μετοχές αξίας Ευρώ 930,98 και στις 02/4/2020 36.000 μετοχές αξίας Ευρώ 10.080,00.

RSS Feed: DOLAnnouncements
Posted on: 03 April 2020 18:48
Author: ΠΛΑΙΣΙΟ COMPUTERS Α.Ε.Β.Ε.
Subject: ΑΝΑΚΟΙΝΩΣΗ ΡΥΘΜΙΖΟΜΕΝΗΣ ΠΛΗΡΟΦΟΡΙΑΣ ΤΟΥ Ν.
3556/2007: Αγορά Μετοχών

Full article link: http://dev-www1.helex.gr:8080/el/web/guest/companies-announcements-full-content/-/asset_publisher/bMe2sOcNyQuy/content/id/5395721

Ανακοίνωση Ρυθμιζόμενης Πληροφορίας του νόμου 3556/2007

Η Ανώνυμη Εταιρεία με την επωνυμία «ΠΛΑΙΣΙΟ COMPUTERS ΑΝΩΝΥΜΗ ΕΜΠΟΡΙΚΗ ΚΑΙ ΒΙΟΜΗΧΑΝΙΚΗ ΕΤΑΙΡΕΙΑ ΗΛΕΚΤΡΟΝΙΚΩΝ ΥΠΟΛΟΓΙΣΤΩΝ ΚΑΙ ΕΙΔΩΝ ΧΑΡΤΟΒΙΒΛΙΟΠΛΕΙΟΥ» και το διακριτικό τίτλο «ΠΛΑΙΣΙΟ COMPUTERS Α.Ε.Β.Ε.» (εφεξής «Εταιρεία»), ανακοινώνει με την παρούσα, σύμφωνα με τις διατάξεις των άρθρων 3 και 21 του ν. 3556/2007 σε συνδυασμό με τις διατάξεις του άρθρου 19 του Κανονισμού (ΕΕ) 596/2014 του Ευρωπαϊκού Κοινοβουλίου και του Συμβουλίου της 16^{ης} Απριλίου 2014, ότι ο κ. Γεώργιος Γεράρδος του Κωνσταντίνου, Πρόεδρος του Διοικητικού Συμβουλίου και Διευθύνων Σύμβουλος της Εταιρείας, προέβη την 03.04.2020 σε αγορά 3.881 κοινών ονομαστικών μετοχών της Εταιρείας, συνολικής αξίας 8.812,96 Ευρώ.

RSS Feed: DOLAnnouncements
Posted on: 03 April 2020 19:16
Author: ΦΟΥΝΤΛΙΝΚ Α.Ε.Β.Ε.
Subject: ΑΓΟΡΑ ΙΔΙΩΝ ΜΕΤΟΧΩΝ

Full article link: http://dev-www1.helex.gr:8080/el/web/guest/companies-announcements-full-content/-/asset_publisher/bMe2sOcNyQuy/content/id/5395750

Η Εταιρεία ΦΟΥΝΤΛΙΝΚ Α.Ε.Β.Ε. ΤΡΟΦ., ΑΝΤΙΠΡΟΣ/ΩΝ ΚΑΙ ΔΙΑΝΟΜΩΝ ενημερώνει το επενδυτικό κοινό, ότι σε εκτέλεση της από 30/05/2019 απόφασης της Τακτικής Γενικής Συνέλευσης των Μετόχων της και σύμφωνα με το άρθρο 49 του Ν. 4548/2018, προέβη μέσω της ΚΥΚΛΟΣ ΧΡΗΜΑΤΙΣΤΗΡΙΑΚΗΣ Α.Ε.Π.Ε.Υ σε αγορά ιδίων μετοχών όπως αναλύονται παρακάτω:

Κατά τη διάρκεια της συνεδρίασης της 31ης Μαρτίου 2020 προέβη σε αγορά 140 ιδίων μετοχών με μέση τιμή κτήσης 0,36 ευρώ ανά μετοχή, συνολικής αξίας 50,40 ευρώ.

RSS Feed: DOLAnnouncements
Posted on: 03 April 2020 20:12
Author: Ε.ΥΔ.Α.Π. Α.Ε.
Subject: ΤΡΟΠΟΠΟΙΗΣΗ ΟΙΚΟΝΟΜΙΚΟΥ ΗΜΕΡΟΛΟΓΙΟΥ 2020

Full article link: http://dev-www1.helex.gr:8080/el/web/guest/companies-announcements-full-content/-/asset_publisher/bMe2sOcNyQuy/content/id/5395833

Αθήνα, 3 Απριλίου 2020

ΤΡΟΠΟΠΟΙΗΣΗ ΟΙΚΟΝΟΜΙΚΟΥ ΗΜΕΡΟΛΟΓΙΟΥ 2020

Η ΕΥΔΑΠ Α.Ε. στο πλαίσιο της ορθής και έγκαιρης ενημέρωσης των επενδυτών, σύμφωνα με το άρθρο 4.1.4.3.(1) του Κανονισμού του Χρηματιστηρίου Αθηνών, ανακοινώνει το Τροποποιημένο Οικονομικό Ημερολόγιο της Εταιρείας για το έτος 2020.

Πέμπτη, 28 Μαΐου 2020	Ανακοίνωση Οικονομικών Αποτελεσμάτων έτους 2019
Πέμπτη, 28 Μαΐου 2020	Ετήσια Ενημέρωση Αναλυτών
Παρασκευή, 26 Ιουνίου 2020	Τακτική Γενική Συνέλευση των Μετόχων
Τρίτη, 30 Ιουνίου 2020	Αποκοπή Μερίσματος (μετά την 19.6.2020 που σηματοδοτεί την ημερομηνία λήξης των Συμβολαίων Μελλοντικής Εκπλήρωσης και Δικαιωμάτων επί των μετοχών και του δείκτη FTSE/ATHEX Large Cap)
Τετάρτη, 1 Ιουλίου 2020	Δικαιούχοι Μερίσματος (record date)
Δευτέρα, 6 Ιουλίου 2020	Εναρξη καταβολής μερίσματος μέσω Τραπέζης
Παρασκευή, 25 Σεπτεμβρίου 2020	Ανακοίνωση Αποτελεσμάτων Εξαμήνου 2020

RSS Feed: DOLAnnouncements
Posted on: 06 April 2020 09:04
Author: B&F A.B.E.E. ΕΝΔΥΜΑΤΩΝ
Subject: ΑΝΑΚΟΙΝΩΣΗ ΑΓΟΡΑΣ ΙΔΙΩΝ ΟΜΟΛΟΓΙΩΝ

Full article link: http://dev-www1.helex.gr:8080/el/web/guest/companies-announcements-full-content/-/asset_publisher/bMe2sOcNyQuy/content/id/5396651

B & F A.B.E.E. ΕΝΔΥΜΑΤΩΝ

Ανακοίνωση Αγοράς Ιδίων Ομολογιών

Η Εταιρεία με την επωνυμία «B&F A.B.E.E. Ενδυμάτων», κατ' εφαρμογή του Κανονισμού (ΕΕ) 596/2014 του Ευρωπαϊκού Κοινοβουλίου και του κατ' εξουσιοδότηση Κανονισμού (ΕΕ) 2016/1052 της Επιτροπής, γνωστοποιεί στο επενδυτικό κοινό ότι την 03/04/2020 προέβη στην αγορά 98 ιδίων ομολογιών με μέση τιμή κτήσης 680,00 ευρώ ανά ομολογία και συνολική αξία συναλλαγής 66.640,00 ευρώ, σε εκτέλεση της από 29.10.2019 απόφασης του Διοικητικού Συμβουλίου και σύμφωνα με το άρθρο 2 (παρ. 1,2 και 3) του ν. 3156/2003 (ήδη άρθρο 62 του ν. 454 8/2018).

Μετά και την προαναφερόμενη αγορά, η Εταιρεία κατέχει πλέον 840 ίδιες ομολογίες, ποσοστό 3,46% του συνόλου των ομολογιών της Εταιρείας.

Ν. Φιλαδέλφεια, 06/04/2020

[ΑΝΑΚΟΙΝΩΣΗ ΑΓΟΡΑΣ ΙΔΙΩΝ ΟΜΟΛΟΓΙΩΝ](#)

RSS Feed: DOLAnnouncements
Posted on: 06 April 2020 09:06
Author: ΙΑΣΩ Α.Ε.
Subject: ΑΝΑΚΟΙΝΩΣΗ ΑΓΟΡΑΣ ΙΔΙΩΝ ΜΕΤΟΧΩΝ

Full article link: http://dev-www1.helex.gr:8080/el/web/guest/companies-announcements-full-content/-/asset_publisher/bMe2sOcNyQuy/content/id/5396667

Η ΙΑΣΩ ΙΔΙΩΤΙΚΗ ΓΕΝΙΚΗ, ΜΑΙΕΥΤΙΚΗ – ΓΥΝΑΙΚΟΛΟΓΙΚΗ & ΠΑΙΔΙΑΤΡΙΚΗ ΚΛΙΝΙΚΗ – ΔΙΑΓΝΩΣΤΙΚΟ – ΘΕΡΑΠΕΥΤΙΚΟ ΚΑΙ ΕΡΕΥΝΗΤΙΚΟ ΚΕΝΤΡΟ Α.Ε. (η Εταιρεία) γνωστοποιεί στο Επενδυτικό Κοινό ότι, σύμφωνα με το άρθρο 49 του Ν. 4548/2018 και σε υλοποίηση και εφαρμογή της από 09/09/2019 απόφασης της Τακτικής Γενικής Συνέλευσης των Μετόχων της Εταιρείας και της από 20/11/2019 απόφασης του Διοικητικού Συμβουλίου της Εταιρείας, προέβη την 03/04/2020, μέσω του μέλους του Χ.Α. ΠΕΙΡΑΙΩΣ ΑΕΠΕΥ, σε αγορά 3.400 ιδίων μετοχών με μέση τιμή κτήσης 1,27882 ευρώ ανά μετοχή και συνολική αξία συναλλαγής 4.348,00 ευρώ.

RSS Feed: DOLAnnouncements
Posted on: 06 April 2020 09:07
Author: ΚΑΡΑΤΖΗ Α.Ε.
Subject: Ανακοίνωση σύμφωνα με τις διατάξεις του άρθρου 24 παρ. 2 (α) & (β) του Ν.3461/2006

Full article link: http://dev-www1.helex.gr:8080/el/web/guest/companies-announcements-full-content/-/asset_publisher/bMe2sOcNyQuy/content/id/5396677

Σύμφωνα με το άρθρο 24 παρ. 2(α) & (β) του Ν.3461/2006 η εταιρεία «ΑΝΤΚΑΡ ΜΟΝΟΠΡΟΣΩΠΗ Α.Ε.» δηλώνει ότι στις 03.04.2020 απέκτησε 6.552 κοινές ονομαστικές μετοχές της ΚΑΡΑΤΖΗ ΑΕ έναντι 10,00 ευρώ ανά μετοχή μέσω χρηματιστηριακών συναλλαγών, οι οποίες θα εκκαθαριστούν την 07.04.2020. Συνέπεια αυτών των συναλλαγών, το ποσοστό των δικαιωμάτων ψήφου της «ΑΝΤΚΑΡ ΜΟΝΟΠΡΟΣΩΠΗ Α.Ε.» στην ΚΑΡΑΤΖΗ ΑΕ διαμορφώθηκε σε 50,5657% από 50,5210% που ήταν στις 02.04.2020.

RSS Feed: DOLAnnouncements
Posted on: 06 April 2020 09:33
Author: ΤΕΡΝΑ ΕΝΕΡΓΕΙΑΚΗ Α.Β.Ε.Τ.Ε.
Subject: ΑΓΟΡΑ ΙΔΙΩΝ ΜΕΤΟΧΩΝ

Full article link: http://dev-www1.helex.gr:8080/el/web/guest/companies-announcements-full-content/-/asset_publisher/bMe2sOcNyQuy/content/id/5396791

Η ΤΕΡΝΑ ΕΝΕΡΓΕΙΑΚΗ ΑΒΕΤΕ κατ' εφαρμογή του Κανονισμού (ΕΕ) 596/2014 του Ευρωπαϊκού Κοινοβουλίου και του κατ' εξουσιοδότηση Κανονισμού (ΕΕ) 2016/1052 της Επιτροπής, γνωστοποιεί στο Επενδυτικό Κοινό ότι, σύμφωνα με το άρθρο 49 του Ν 4548/2018 όπως τροποποιήθηκε και ισχύει, προέβη την 3/4/2020 μέσω του μέλους του Χ.Α. ΒΕΤΑ ΑΧΕΠΕΥ, σε αγορά 14.996 ιδίων μετοχών με μέση τιμή κτήσης 7,1829 ευρώ ανά μετοχή και συνολική αξία συναλλαγής 107.714,32 ευρώ καθώς και μέσω του μέλους του Χ.Α. EUROXX ΧΡΗΜΑΤΙΣΤΗΡΙΑΚΗ ΑΧΕΠΕΥ, σε αγορά 14.969 ιδίων μετοχών με μέση τιμή κτήσης 7,1803 ευρώ ανά μετοχή και συνολική αξία συναλλαγής 107.482,04 ευρώ.

RSS Feed: DOLAnnouncements
Posted on: 06 April 2020 09:42
Author: EUROBANK ERGASIAS ΥΠΗΡΕΣΙΩΝ
Subject: Παραίτηση μέλους Διοικητικών Συμβουλίων

Full article link: http://dev-www1.helex.gr:8080/el/web/guest/companies-announcements-full-content/-/asset_publisher/bMe2sOcNyQuy/content/id/5396811

Δείτε την ανακοίνωση.

[Ανακοίνωση](#)

RSS Feed: DOLAnnouncements
Posted on: 06 April 2020 09:53
Author: Ο.Τ.Ε. Α.Ε.
Subject: Αγορά ιδίων μετοχών

Full article link: http://dev-www1.helex.gr:8080/el/web/guest/companies-announcements-full-content/-/asset_publisher/bMe2sOcNyQuy/content/id/5396839

Δείτε την ανακοίνωση.

[Ανακοίνωση](#)

RSS Feed: DOLAnnouncements
Posted on: 06 April 2020 11:12
Author: ΜΟΤΟΡ ΟΪΛ Α.Ε.
Subject: Συναλλαγές της OPTIMA BANK A.E (ρυθμιζόμενη πληροφορία Ν.3556/2007)

Full article link: http://dev-www1.helex.gr:8080/el/web/guest/companies-announcements-full-content/-/asset_publisher/bMe2sOcNyQuy/content/id/5396882

Η ΜΟΤΟΡ ΟΙΛ (ΕΛΛΑΣ) ΔΙΥΛΙΣΤΗΡΙΑ ΚΟΡΙΝΘΟΥ, σύμφωνα με τους Ν. 3556/2007 και 3606/2007, ανακοινώνει ότι η Τράπεζα OPTIMA BANK A.E. την ενημέρωσε ότι πραγματοποίησε τις εξής συναλλαγές:

Ημερομηνία	Συναλλαγή	Ποσότητα	Χρηματοπιστωτικό Μέσο	Αξία (σε ΕΥΡΩ)
03/04/2020	Πώληση	4.162	Μετοχές ΜΟΗ (ΚΟ)	47.788,46
	Αγορά	1.190	Μετοχές ΜΟΗ (ΚΟ)	13.618,10
	Αγορά	26	ΣΜΕ ΜΟΗ ΙΟΥΝ 2020	29.807,00

Η Τράπεζα OPTIMA BANK A.E. πραγματοποίησε τις ανωτέρω συναλλαγές λόγω της Ειδικής Διαπραγμάτευσης που έχει αναλάβει στην αγορά παραγώγων σε Συμβόλαια Μελλοντικής Εκπλήρωσης (ΣΜΕ) με υποκείμενο τίτλο την μετοχή της ΜΟΤΟΡ ΟΙΛ (ΕΛΛΑΣ) ΔΙΥΛΙΣΤΗΡΙΑ ΚΟΡΙΝΘΟΥ Α.Ε.

Η γνωστοποίηση εκ μέρους της Τράπεζας OPTIMA BANK A.E. προς την Εταιρία και ακολούθως η ανακοίνωση της Εταιρίας προς τις αρχές της Κεφαλαιαγοράς, γίνεται επειδή ο κ. Πέτρος Τζαννετάκης είναι μη εκτελεστικό μέλος του Δ.Σ. της Τράπεζας OPTIMA BANK A.E., ενώ κατέχει τη θέση του εκτελεστικού μέλους του Δ.Σ. της ΜΟΤΟΡ ΟΙΛ (ΕΛΛΑΣ) ΔΙΥΛΙΣΤΗΡΙΑ ΚΟΡΙΝΘΟΥ Α.Ε.

Ο κ. Πέτρος Τζαννετάκης είναι πρόσωπο υπόχρεο να γνωστοποιεί τις χρηματιστηριακές συναλλαγές του με αντικείμενο μετοχές εκδόσεως ΜΟΤΟΡ ΟΙΛ (ΕΛΛΑΣ) ΔΙΥΛΙΣΤΗΡΙΑ ΚΟΡΙΝΘΟΥ Α.Ε. (άρθρο 19 του Κανονισμού ΕΕ 596/2014).

Μαρούσι, 6 Απριλίου 2020

Το Διοικητικό Συμβούλιο

RSS Feed: DOLAnnouncements
Posted on: 06 April 2020 12:29
Author: ΑΚΡΙΤΑΣ Α.Ε.
Subject: Λαμβανόμενα μέτρα αντιμετώπισης του Covid-19

Full article link: http://dev-www1.helex.gr:8080/el/web/guest/companies-announcements-full-content/-/asset_publisher/bMe2sOcNyQuy/content/id/5396892

Η βιομηχανία ΑΚΡΙΤΑΣ ενημερώνει το επενδυτικό κοινό ότι, στο πλαίσιο διαχείρισης των κινδύνων για τους εργαζομένους της εξαιτίας της πρωτοφανούς υγειονομικής κρίσης λόγω COVID-19, αλλά και της εξαιρετικής δυσκολίας συνέχισης της πλήρους παραγωγικής της δραστηριότητας λόγω δραστικού περιορισμού των παραγγελιών της, αποφάσισε να θέσει σε προσωρινή αναστολή τις συμβάσεις εργασίας της πλειονότητας του προσωπικού της μέχρι μέσα Μαΐου.

Η εταιρία έχει εκπονήσει σχέδιο απρόσκοπτης λειτουργίας των εμπορικών δραστηριοτήτων της με προσωπικό ασφαλείας προκειμένου να είναι δίπλα στους πελάτες της και στις ανάγκες αυτών.

Σημειώνεται ότι στη λήψη ανάλογων μέτρων έχει ήδη προβεί το σύνολο σχεδόν του κλάδου στην Ευρώπη, αλλά και διεθνώς. Επί του παρόντος, η ΑΚΡΙΤΑΣ δεν είναι σε θέση να εκτιμήσει τις οικονομικές επιπτώσεις της παρούσας κατάστασης, αλλά θα ενημερώσει το επενδυτικό κοινό, μόλις αυτές καταστούν δυνατό να ποσοτικοποιηθούν, κάτι που εξαρτάται από την εξέλιξη της πανδημίας. Σε κάθε περίπτωση, η εταιρία θα δημοσιοποιεί αμέσως κάθε σημαντική μεταβολή ή εξέλιξη της παρούσας κατάστασης.

RSS Feed: DOLAnnouncements
Posted on: 06 April 2020 13:37
Author: ΕΥΡΩΠΑΪΚΗ ΠΙΣΤΗ Α.Ε.Γ.Α.
Subject: ΓΝΩΣΤΟΠΟΙΗΣΗ ΑΠΟΦΑΣΗΣ ΓΙΑ ΤΗΝ ΑΓΟΡΑ ΙΔΙΩΝ ΜΕΤΟΧΩΝ

Full article link: http://dev-www1.helex.gr:8080/el/web/guest/companies-announcements-full-content/-/asset_publisher/bMe2sOcNyQuy/content/id/5396929

Η Εταιρία Ευρωπαϊκή Πίστη ΑΕΓΑ (η Εταιρία), ανακοινώνει στο επενδυτικό κοινό, ότι στο πλαίσιο του Προγράμματος Επαναγοράς Ιδίων Μετοχών, στις 03/04/2020, αγόρασε 8.891 ίδιες μετοχές με μέση τιμή κτήσης 3,771 ευρώ ανά μετοχή, συνολικής αξίας 33.465,89 ευρώ, σύμφωνα με το άρθρο 49 του Ν. 4548/2018 και τις αποφάσεις των αρμοδίων οργάνων της Εταιρίας.

Μετά και την προαναφερόμενη αγορά, η Εταιρία κατέχει πλέον 517.620 ίδιες μετοχές, ποσοστό 1,8820% του συνόλου των μετοχών της Εταιρίας.

Η ανακοίνωση εκδίδεται σύμφωνα με τον Κανονισμό (ΕΕ) αριθ. 596/2014 του Ευρωπαϊκού Κοινοβουλίου και του Συμβουλίου της 16ης Απριλίου 2014 και τον κατ' εξουσιοδότηση Κανονισμό (ΕΕ) 2016/1052 της Επιτροπής της 8ης Μαρτίου 2016.

RSS Feed: DOLAnnouncements
Posted on: 06 April 2020 13:46
Author: ΙΚΤΙΝΟΣ ΕΛΛΑΣ Α.Ε.
Subject: Ανακοίνωση 2838/2020 (δεν είναι διαθέσιμη η Ελληνική μετάφραση)

Full article link: http://dev-www1.helex.gr:8080/el/web/guest/companies-announcements-full-content/-/asset_publisher/bMe2sOcNyQuy/content/id/5396944

Αυτή η Ανακοίνωση είναι διαθέσιμη μόνο στα [Αγγλικά](#).

RSS Feed: DOLAnnouncements
Posted on: 06 April 2020 14:23
Author: ΝΗΡΕΥΣ Α.Ε.
Subject: Ανακοίνωση σύμφωνα με το άρθρο 24, παράγραφος 2(α) του Νόμου 3461/2006

Full article link: http://dev-www1.helex.gr:8080/el/web/guest/companies-announcements-full-content/-/asset_publisher/bMe2sOcNyQuy/content/id/5396965

Σύμφωνα με το άρθρο 24, παράγραφος 2(α) του Ν. 3461/2006, η εταιρεία με την επωνυμία «Andromeda Seafood Sociedad Limitada» δηλώνει ότι, στις 03.04.2020, απέκτησε συνολικά 140.519 κοινές ονομαστικές μετοχές της ανώνυμης εταιρείας με την επωνυμία «ΝΗΡΕΥΣ ΙΧΘΥΟΚΑΛΛΙΕΡΓΕΙΕΣ Α.Ε.» έναντι 0,23 Ευρώ ανά μετοχή.

RSS Feed: DOLAnnouncements
Posted on: 06 April 2020 15:16
Author: FOURLIS A.E ΣΥΜΜΕΤΟΧΩΝ
Subject: Ανακοίνωση Αγοράς Ιδίων Μετοχών

Full article link: http://dev-www1.helex.gr:8080/el/web/guest/companies-announcements-full-content/-/asset_publisher/bMe2sOcNyQuy/content/id/5397015

Ανακοίνωση Αγοράς Ιδίων Μετοχών

[Ανακοίνωση Αγοράς Ιδίων Μετοχών](#)

RSS Feed: DOLAnnouncements
Posted on: 06 April 2020 15:41
Author: CNL CAPITAL Ε.Κ.Ε.Σ - Δ.Ο.Ε.Ε.
Subject: ΑΝΑΚΟΙΝΩΣΗ ΑΓΟΡΑΣ ΙΔΙΩΝ ΜΕΤΟΧΩΝ

Full article link: http://dev-www1.helex.gr:8080/el/web/guest/companies-announcements-full-content/-/asset_publisher/bMe2sOcNyQuy/content/id/5397057

Παρακαλούμε βρείτε συνημμένα το σχετικό pdf.

[CNLCAP - Ανακοίνωση αγοράς ιδίων μετοχών](#)

RSS Feed: DOLAnnouncements
Posted on: 06 April 2020 15:45
Author: ΔΑΙΟΣ ΠΛΑΣΤΙΚΑ Α.Β.Ε.Ε.
Subject: ΑΝΑΚΟΙΝΩΣΗ

Full article link: http://dev-www1.helex.gr:8080/el/web/guest/companies-announcements-full-content/-/asset_publisher/bMe2sOcNyQuy/content/id/5397087

Δείτε την ανακοίνωση

[Ανακοίνωση](#)

RSS Feed: DOLAnnouncements
Posted on: 06 April 2020 16:21
Author: ΒΙΟΚΑΡΠΕΤ Α.Ε.
Subject: ΑΝΑΚΟΙΝΩΣΗ ΟΙΚΟΝΟΜΙΚΟΥ ΗΜΕΡΟΛΟΓΙΟΥ

Full article link: http://dev-www1.helex.gr:8080/el/web/guest/companies-announcements-full-content/-/asset_publisher/bMe2sOcNyQuy/content/id/5397123

ΤΡΟΠΟΠΟΙΗΣΗ ΟΙΚΟΝΟΜΙΚΟΥ ΗΜΕΡΟΛΟΓΙΟΥ 2020

Η εταιρία ΒΙΟΚΑΡΠΕΤ ΑΕ ΒΙΟΜΗΧΑΝΙΚΕΣ ΚΑΙ ΕΜΠΟΡΙΚΕΣ ΕΠΙΧΕΙΡΗΣΕΙΣ στο πλαίσιο της ορθής και έγκυρης ενημέρωσης των επενδυτών σύμφωνα με το άρθρο 4.1.4.3.1 του Κανονισμού του Χ.Α., ανακοινώνει το τροποποιημένο Οικονομικό Ημερολόγιο για το έτος 2020:

1. Οι Ετήσιες Οικονομικές Καταστάσεις και οι Ετήσιες Ενοποιημένες Οικονομικές Καταστάσεις χρήσεως 2019 της Εταιρείας θα δημοσιευτούν στην ιστοσελίδα του Χρηματιστηρίου Αθηνών (www.athexgroup.gr) και της Εταιρείας (www.biokarpet.gr) την Τετάρτη 27 Μαΐου 2020.

2. Η Ανακοίνωση αποτελεσμάτων Α'Εξαμήνου 2020 θα δημοσιευτεί την Τετάρτη 30/9/2020.

3. Η Ετήσια Τακτική Γενική Συνέλευση των Μετόχων θα διεξαχθεί την Τετάρτη, 24 Ιουνίου 2020. Το Διοικητικό Συμβούλιο της Εταιρείας θα υποβάλει πρόταση στην Ετήσια Τακτική Γενική Συνέλευση των Μετόχων για τη μη διανομή μερίσματος για τη χρήση 2019. Σε περίπτωση που η Τακτική Γενική Συνέλευση των Μετόχων διαφοροποιηθεί με απόφασή της από την προαναφερθείσα πρόταση του Διοικητικού Συμβουλίου, θα υπάρξει τροποποίηση του παρόντος και ενημέρωση του επενδυτικού κοινού με καινούρια ανακοίνωση.

(*) Η ΒΙΟΚΑΡΠΕΤ ΑΕ ΒΙΟΜΗΧΑΝΙΚΕΣ ΚΑΙ ΕΜΠΟΡΙΚΕΣ ΕΠΙΧΕΙΡΗΣΕΙΣ διατηρεί το δικαίωμα να μεταβάλει την παραπάνω ημερομηνία, αφού ενημερώσει έγκαιρα το επενδυτικό κοινό με τροποποίηση του παρόντος.

ΥΠΗΡΕΣΙΑ ΕΤΑΙΡΙΚΩΝ ΑΝΑΚΟΙΝΩΣΕΩΝ

RSS Feed: DOLAnnouncements
Posted on: 06 April 2020 16:34
Author: ΒΙΟΚΑΡΠΕΤ Α.Ε.
Subject: ΑΝΑΚΟΙΝΩΣΗ ΑΛΛΩΝ ΣΗΜΑΝΤΙΚΩΝ ΓΕΓΟΝΟΤΩΝ (ΔΕΝ ΠΡΟΒΛΕΠΟΝΤΑΙ ΣΕ ΑΛΛΕΣ ΚΑΤΗΓΟΡΙΕΣ)

Full article link: http://dev-www1.helex.gr:8080/el/web/guest/companies-announcements-full-content/-/asset_publisher/bMe2sOcNyQuy/content/id/5397133

ΑΝΑΚΟΙΝΩΣΗ ΣΧΕΤΙΚΑ ΜΕ COVID-19

Σε συνέχεια της από 24/3/2020 ανακοίνωση της εταιρίας ΒΙΟΚΑΡΠΕΤ ΑΕ ΒΙΟΜΗΧΑΝΙΚΕΣ ΚΑΙ ΕΜΠΟΡΙΚΕΣ ΕΠΙΧΕΙΡΗΣΕΙΣ, ενημερώνουμε το επενδυτικό κοινό ότι η εταιρία ΕΞΑΛΚΟ ΑΕ ΒΙΟΜΗΧΑΝΙΑ ΑΛΟΥΜΙΝΙΟΥ της οποίας η ΒΙΟΚΑΡΠΕΤ κατέχει το 98,39% των μετοχών της, θέτει με απόφαση του ΔΣ σε καθεστώς αναστολής των συμβάσεων εργασίας μέρους των εργαζομένων της από 3 Απριλίου έως 15 Μαΐου 2020, με σκοπό τον περιορισμό της διάδοσης του κορωνοϊού και την προστασία της δημόσιας υγείας.

Η εταιρία ΕΞΑΛΚΟ ΑΕ σ' αυτή τη δύσκολη συγκυρία αναδιοργάνωσε την παραγωγική της λειτουργία και το δίκτυο διάθεσης των προϊόντων της με στόχο την καλύτερη εξυπηρέτηση των πελατών της.

Επί του παρόντος η ΕΞΑΛΚΟ ΑΕ δεν είναι σε θέση να εκτιμήσει τις οικονομικές επιπτώσεις της παρούσας κατάστασης αλλά όταν αυτές ποσοτικοποιηθούν και εκτιμηθούν θα ενημερώσουμε το επενδυτικό κοινό

Ομολογιακά Δάνεια Επιχειρήσεων – Οργανωμένη Αγορά (Μετατρέψιμα)

Πλήθος Εισηγμένων Ομολογιών	Ονομαστική αξία	Τιμή έκδοσης	Σημερινό επιτόκιο	Ημερ. λήξης	Διάρκεια (έτη)	Σημείωση	Τοκομερίδιο		Μον. Διαπρα.	Ομόλογα Επιχειρήσεων	Κατωτ Τιμή	Ανωτ Τιμή	Τιμή κλεισ. Προηγ.	Κλείσιμο-ημ/νία	Όγκος	Αξία Συναλλαγών	Τελευταία εντολή			Μεγ έτους	
							Κοινό	Προτιμησιακό									Τιμή	Αγορ./ Πώλ.	Ημερομηνία		λαχ
171,246,551	0.30	0.30	1.00	11/10/2025	9	---	15	---	1	FORTHNET A.E. (Μ.Ο.Δ.)	---	---	---	---	---	---	0.3000	A	05/02/2020	100.0000	100.0000

Σημειώσεις Εταιρικών Ομολόγων

Ο Όγκος Συναλλαγών υπολογίζεται ως (Τεμάχια) * (Ονομαστική Τιμή). Η Αξία Συναλλαγών υπολογίζεται ως (Τεμάχια) * (Ονομαστική Τιμή) * (Τιμή %) + (Δεδουλευμένοι Τόκοι).

Οι τιμές συναλλαγών των ομολόγων υπολογίζονται ως ποσοστό επί τοις εκατό (%) της ονομαστικής τους τιμής.

Όλα τα ομόλογα έχουν Ονομαστική Αξία εκπεφρασμένη σε Ευρώ (εκτός εάν σημειώνεται διαφορετικά).

Ομολογιακά Δάνεια Επιχειρήσεων – Οργανωμένη Αγορά (Μη Μετατρέψιμα)

Πλήθος Εισηγμένων Ομολογιών	Ονομαστική αξία	Τιμή έκδοσης	Σημερινό επιτόκιο	Ημερ. λήξης	Διάρκεια (έτη)	Σημείωση	Τοκομερίδιο		Μον. Διασπ.	Ομόλογα Επιχειρήσεων	Δεδ. Τόκς Αποδ./Λήξη		Κατωτ Τιμή	Ανωτ Τιμή	Τιμή κλεισ. Προηγ. Κλείσιμο-ημ/νία		Όγκος	Αξία Συναλλαγών	Τελευταία εντολή			Μεγ έτους		
							Κοινό	Προτιμησιακό			Κλείσιμο	ημ/νία			Τιμή	Αγορ./ Πώλ.			Ημερομηνία	λαχ έτους				
175,000	1,000.00	1,000.00	3.40	26/07/2024	5	---	2	---	1	ΑΤΤΙCΑ Α.Ε. ΣΥΜΜΕΤΟΧΩΝ (Μη μετατρέψιμο)	6.8000	14.3390	67.0000	69.6990	69.6990	66.4770	03/04/2020	96,000	65,482.75	67.5000	A	36/04/2020	58.8701	100.0000
300,000	1,000.00	1,000.00	3.10	27/06/2022	5	---	6	---	1	ΜΥΤΙΛΗΝΑΙΟΣ Α.Ε. ΟΜ. ΕΠΙΧΕΙΡΗΣΕΩΝ (Μη Μετατρέψιμο)	8.8694	3.4730	98.4000	100.0000	98.5849	98.5850	03/04/2020	53,000	52,720.08	97.8600	A	36/04/2020	88.5000	101.0000
50,000	1,000.00	1,000.00	4.25	20/06/2022	5	---	6	---	1	ΣΥΣΤΗΜΑΤΑ SUNLIGHT Α.Β.Ε.Ε. (Μη Μετατρέψιμο)	12.9861	3.8800	99.8000	99.8000	99.8000	96.7000	01/04/2020	15,000	15,164.79	98.0100	A	36/04/2020	88.0000	102.0000
40,000,000	1.00	1.00	5.00	04/10/2021	5	---	15	---	1	HOUSEMARKET Α.Ε. (Μη Μετατρέψιμο)	0.0003	5.5190	96.0000	97.9000	97.9000	98.0000	02/04/2020	44,501	42,915.96	97.7500	A	36/04/2020	93.8736	105.1000
24,260	1,000.00	1,000.00	4.95	26/06/2023	5	---	4	---	1	B&F Α.Β.Ε.Ε. ΕΝΔΥΜΑΤΩΝ (Μη μετατρέψιμο)	14.1625	18.8000	68.5700	70.0000	68.5700	69.0000	03/04/2020	12,000	8,435.55	68.1010	A	36/04/2020	68.0000	94.9999
90,000	1,000.00	1,000.00	3.00	11/05/2023	5	---	4	---	1	CORAL Α.Ε. (Μη μετατρέψιμο)	12.4167	2.9580	98.8000	100.0000	99.6285	99.8700	03/04/2020	33,000	33,287.15	98.9000	A	36/04/2020	89.4200	105.0000
120,000	1,000.00	1,000.00	3.95	04/04/2025	7	---	5	---	1	ΓΕΚ ΤΕΡΝΑ Α.Ε. (Μη μετατρέψιμο)	0.2194	4.2220	97.0000	98.0000	97.4459	96.8820	03/04/2020	37,000	36,063.12	96.5000	A	36/04/2020	91.0000	107.2000
150,000	1,000.00	1,000.00	2.60	22/10/2026	7	---	1	---	1	ΤΕΡΝΑ ΕΝΕΡΓΕΙΑΚΗ Μ.Α.Ε.Χ. (Μη μετατρέψιμο)	12.2056	3.3890	94.3999	95.5000	95.5000	93.0190	03/04/2020	31,000	29,688.37	95.0000	A	36/04/2020	83.5000	102.8000
200,000	1,000.00	1,000.00	3.60	12/03/2026	7	---	3	---	1	ΑΕΡΟΠΟΡΙΑ ΑΙΓΑΙΟΥ Α.Ε. (Μη μετατρέψιμο)	2.7000	9.4960	74.1000	76.0100	76.0017	71.1540	03/04/2020	159,000	119,359.41	76.0000	A	36/04/2020	54.7313	107.3000

Σημειώσεις Εταιρικών Ομολόγων

Ο Όγκος Συναλλαγών υπολογίζεται ως (Τεμάχια) * (Ονομαστική Τιμή). Η Αξία Συναλλαγών υπολογίζεται ως (Τεμάχια) * (Ονομαστική Τιμή) * (Τιμή %) + (Δεδουλευμένοι Τόκοι).

Οι τιμές συναλλαγών των ομολόγων υπολογίζονται ως ποσοστό επί τοις εκατό (%) της ονομαστικής τους τιμής.

Όλα τα ομόλογα έχουν Ονομαστική Αξία εκπεφρασμένη σε Ευρώ (εκτός εάν σημειώνεται διαφορετικά).

Ομόλογα Ελληνικού Δημοσίου

Πλήθος Εισηγμ. Ομολογιών	Ονομ. αξία	Σημερινό επιτόκιο	Υπολογισμός Δεδουλευμένων	Ημερ/νία Λήξης [1]	Διάρκεια (έτη)	Σημείωση	Ημερομηνία Πληρ.	Αξία τρέχοντος	Μον. Διαπρ.	Ομόλογα Ελληνικού Δημοσίου	Κατωτ Τιμή	Ανωτ Τιμή	Τιμή κλεισ.	Προηγ. Κλείσιμο-ημ/νία	Όγκος	Αξία Συναλλαγών	Τελευταία εντολή Αγορ./ Πώλ. Ημερομηνία
3,000,000	1,000.00	4.38	Πργμ/Πργμ	01/08/2022	5	---	01/08	4.38	1	ΟΕΔ-ΣΤΘ-010822-05Χ-4,375-1,000	---	---	---	---	---	1.0000	A 28/11/2018
2,500,000	1,000.00	1.88	Πργμ/Πργμ	04/02/2035	15	---	04/02	1.88	1	ΟΕΔ-ΣΤΘ-040235-15Χ-1,875-1,000	---	---	---	---	---	---	---
2,500,000	1,000.00	3.45	Πργμ/Πργμ	02/04/2024	5	---	02/04	3.45	1	ΟΕΔ-ΣΤΘ-020424-05Χ-3,450-1,000	---	---	---	---	---	---	---
4,355,990,324	1.00	3.50	Πργμ/Πργμ	30/01/2023	5	---	01/02 - 31/01	3.50	1	ΟΕΔ-ΣΤΘ-300123-05Χ-3,500-1,00	---	---	---	94.5720 13/07/2018	---	---	1.0000 A 28/11/2018
5,962,747,327	1.00	3.75	Πργμ/Πργμ	30/01/2028	10	---	/02 - 01/02 - 31/	3.75	1	ΟΕΔ-ΣΤΘ-300128-10Χ-3,750-1,00	---	---	---	85.4610 13/07/2018	---	---	1.0000 A 28/11/2018
6,091,218,404	1.00	3.90	Πργμ/Πργμ	30/01/2033	15	---	/02 - 01/02 - 31/	3.90	1	ΟΕΔ-ΣΤΘ-300133-15Χ-3,900-1,00	---	---	---	78.6730 13/07/2018	---	---	1.0000 A 28/11/2018
4,805,399,486	1.00	4.00	Πργμ/Πργμ	30/01/2037	19	---	/02 - 01/02 - 31/	4.00	1	ΟΕΔ-ΣΤΘ-300137-19Χ-4,000-1,00	---	---	---	77.0370 13/07/2018	---	---	1.0000 A 28/11/2018
4,603,713,186	1.00	4.20	Πργμ/Πργμ	30/01/2042	24	---	/02 - 01/02 - 31/	4.20	1	ΟΕΔ-ΣΤΘ-300142-24Χ-4,200-1,00	---	---	---	77.7640 13/07/2018	---	---	1.0000 A 28/11/2018
550,418,123	1.00	3.65	Πργμ/Πργμ	24/02/2023	11	---	24/02	3.65	1	ΟΕΔ-ΣΤΘ-240223-11Χ-2,000-1,00	---	---	---	10.0000 22/06/2015	---	10.0000	A 11/07/2019
445,007,576	1.00	3.65	Πργμ/Πργμ	24/02/2024	12	---	24/02	3.65	1	ΟΕΔ-ΣΤΘ-240224-12Χ-2,000-1,00	---	---	---	10.0000 22/06/2015	---	---	---
423,674,226	1.00	3.65	Πργμ/Πργμ	24/02/2025	13	---	24/02	3.65	1	ΟΕΔ-ΣΤΘ-240225-13Χ-2,000-1,00	---	---	---	10.0000 22/06/2015	---	---	---
212,292,153	1.00	3.65	Πργμ/Πργμ	24/02/2026	14	---	24/02	3.65	1	ΟΕΔ-ΣΤΘ-240226-14Χ-2,000-1,00	---	---	---	10.0000 22/06/2015	---	---	---
160,621,352	1.00	3.65	Πργμ/Πργμ	24/02/2027	15	---	24/02	3.65	1	ΟΕΔ-ΣΤΘ-240227-15Χ-2,000-1,00	---	---	---	10.0000 22/06/2015	---	---	---
183,244,055	1.00	3.65	Πργμ/Πργμ	24/02/2028	16	---	24/02	3.65	1	ΟΕΔ-ΣΤΘ-240228-16Χ-2,000-1,00	---	---	---	10.0000 22/06/2015	---	---	---
164,802,894	1.00	3.65	Πργμ/Πργμ	24/02/2029	17	---	24/02	3.65	1	ΟΕΔ-ΣΤΘ-240229-17Χ-2,000-1,00	---	---	---	10.0000 22/06/2015	---	---	---
165,460,943	1.00	3.65	Πργμ/Πργμ	24/02/2030	18	---	24/02	3.65	1	ΟΕΔ-ΣΤΘ-240230-18Χ-2,000-1,00	---	---	---	10.0000 22/06/2015	---	---	---
129,007,241	1.00	3.65	Πργμ/Πργμ	24/02/2031	19	---	24/02	3.65	1	ΟΕΔ-ΣΤΘ-240231-19Χ-2,000-1,00	---	---	---	10.0000 22/06/2015	---	---	---
126,192,683	1.00	3.65	Πργμ/Πργμ	24/02/2032	20	---	24/02	3.65	1	ΟΕΔ-ΣΤΘ-240232-20Χ-2,000-1,00	---	---	---	10.0000 22/06/2015	---	---	---
146,905,168	1.00	3.65	Πργμ/Πργμ	24/02/2033	21	---	24/02	3.65	1	ΟΕΔ-ΣΤΘ-240233-21Χ-2,000-1,00	---	---	---	10.0000 22/06/2015	---	---	---
154,475,606	1.00	3.65	Πργμ/Πργμ	24/02/2034	22	---	24/02	3.65	1	ΟΕΔ-ΣΤΘ-240234-22Χ-2,000-1,00	---	---	---	10.0000 22/06/2015	---	---	---
144,429,441	1.00	3.65	Πργμ/Πργμ	24/02/2035	23	---	24/02	3.65	1	ΟΕΔ-ΣΤΘ-240235-23Χ-2,000-1,00	---	---	---	10.0000 22/06/2015	---	---	---
166,211,676	1.00	3.65	Πργμ/Πργμ	24/02/2036	24	---	24/02	3.65	1	ΟΕΔ-ΣΤΘ-240236-24Χ-2,000-1,00	---	---	---	10.0000 22/06/2015	---	---	---
145,461,669	1.00	3.65	Πργμ/Πργμ	24/02/2037	25	---	24/02	3.65	1	ΟΕΔ-ΣΤΘ-240237-25Χ-2,000-1,00	---	---	---	10.0000 22/06/2015	---	---	---
146,941,087	1.00	3.65	Πργμ/Πργμ	24/02/2038	26	---	24/02	3.65	1	ΟΕΔ-ΣΤΘ-240238-26Χ-2,000-1,00	---	---	---	10.0000 22/06/2015	---	---	---
135,115,612	1.00	3.65	Πργμ/Πργμ	24/02/2039	27	---	24/02	3.65	1	ΟΕΔ-ΣΤΘ-240239-27Χ-2,000-1,00	---	---	---	10.0000 22/06/2015	---	---	---
141,909,637	1.00	3.65	Πργμ/Πργμ	24/02/2040	28	---	24/02	3.65	1	ΟΕΔ-ΣΤΘ-240240-28Χ-2,000-1,00	---	---	---	10.0000 22/06/2015	---	---	---
136,788,720	1.00	3.65	Πργμ/Πργμ	24/02/2041	29	---	24/02	3.65	1	ΟΕΔ-ΣΤΘ-240241-29Χ-2,000-1,00	---	---	---	10.0000 22/06/2015	---	---	---
163,643,410	1.00	3.65	Πργμ/Πργμ	24/02/2042	30	---	24/02	3.65	1	ΟΕΔ-ΣΤΘ-240242-30Χ-2,000-1,00	---	---	---	10.0000 22/06/2015	---	---	---
4,000,000	1,000.00	3.88	Πργμ/Πργμ	12/03/2029	10	---	12/03	3.88	1	ΟΕΔ-ΣΤΘ-120329-10Χ-3,875-1,0000	---	---	---	---	---	100.0000	A 15/10/2019
503,753	1,000.00	0.32	FLR Πργμ/360	16/09/2021	2	---	16/03 - 16/09	---	1	ΟΕΔ-ΚΥΜ-160921-02Χ-0,319-1,000	---	---	---	---	---	---	---
3,000,000	1,000.00	3.38	Πργμ/Πργμ	15/02/2025	7	---	15/02	3.38	1	ΟΕΔ-ΣΤΘ-150225-07Χ-3,375-1,000	---	---	---	---	---	---	---
250,250	1,000.00	2.90	Πργμ/Πργμ	20/03/2023	4	---	20/03	2.90	1	ΟΕΔ-ΣΤΘ-200323-04Χ-2,900-1,000	---	---	---	---	---	---	---
964,000	1,000.00	3.25	Πργμ/Πργμ	20/03/2025	6	---	20/03	3.25	1	ΟΕΔ-ΣΤΘ-200325-06Χ-3,250-1,000	---	---	---	---	---	---	---
2,100,000	1,000.00	3.55	Πργμ/Πργμ	20/03/2026	7	---	20/03	3.55	1	ΟΕΔ-ΣΤΘ-200326-07Χ-3,550-1,000	---	---	---	---	---	---	---

Σημειώσεις Ομολόγων Ελλ. Δημοσίου

Ο Όγκος Συναλλαγών υπολογίζεται ως (Τεμάχια) * (Ονομαστική Τιμή). Η Αξία Συναλλαγών υπολογίζεται ως (Τεμάχια) * (Ονομαστική Τιμή) * (Τιμή %) + (Δεδουλευμένοι Τόκοι)

Η Αξία του τρέχοντος τοκομεριδίου για τις εκδόσεις Ονομαστικής Αξίας 0,01 ευρώ, αναφέρεται σε Ονομαστική Αξία 100 ευρώ.

FLR (= Floating Interest Rate) Ομόλογο Μεταβλητού Επιτοκίου.

[1] - Η Ημερομηνία Λήξης της τοκοφόρου περιόδου και η Ημερομηνία Πληρωμής του τοκομεριδίου.

Ομόλογα Ελληνικού Δημοσίου

Πλήθος Εισηγμ. Ομολογιών	Ονομ. αξία	Σημερινό επιτόκιο	Υπολογισμός Δεδουλευμένων	Ημερ/νία Λήξης [1]	Διάρκεια (έτη)	Σημείωση	Ημερομηνία Πληρ.	Αξία τρέχοντος	Μον. Διαπρ.	Ομόλογα Ελληνικού Δημοσίου	Κατωτ Τιμή	Ανωτ Τιμή	Τιμή κλεισ.	Προηγ. Κλείσιμο-ημ/νία	Όγκος	Αξία Συναλλαγών	Τελευταία εντολή Αγορ./ Πώλ. Ημερομηνία
3,314,250	1,000.00	3.25	Πργμ/Πργμ	20/03/2050	30	---	20/03	3.25	1	ΟΕΔ-ΣΤΘ-200350-30Χ-3,250-1,000	---	---	---	---	---	---	---
2,500,000	1,000.00	1.88	Πργμ/Πργμ	23/07/2026	7	---	23/07	1.88	1	ΟΕΔ-ΣΤΘ-230726-07Χ-1,875-1,000	---	---	---	---	---	---	---

Σημειώσεις Ομολόγων Ελλ. Δημοσίου

Ο Όγκος Συναλλαγών υπολογίζεται ως (Τεμάχια) * (Ονομαστική Τιμή). Η Αξία Συναλλαγών υπολογίζεται ως (Τεμάχια) * (Ονομαστική Τιμή) * (Τιμή %) + (Δεδουλευμένοι Τόκοι)

Η Αξία του τρέχοντος τοκομεριδίου για τις εκδόσεις Ονομαστικής Αξίας 0,01 ευρώ, αναφέρεται σε Ονομαστική Αξία 100 ευρώ.

FLR (= Floating Interest Rate) Ομόλογο Μεταβλητού Επιτοκίου.

[1] - Η Ημερομηνία Λήξης της τοκοφόρου περιόδου και η Ημερομηνία Πληρωμής του τοκομεριδίου.

Έντοκα Γραμμάτια & Zero Coupon Ομόλογα Ελληνικού Δημοσίου

Ημερ/νία	Διάρκειας 13 εβδομάδων									Διάρκειας 26 εβδομάδων									Διάρκειας 52 εβδομάδων								
	Ημερ/νία Λήξης	Αρχικό Επιτόκιο	Πλήθος Εισηγμένων	Ονομική αξία	Τιμή έκδοσης	Τελευταία Τιμή	Συναλλαγή Ημερομηνία	Όγκος Συναλλαγών	Σημ.	Ημερ/νία Λήξης	Αρχικό Επιτόκιο	Πλήθος Εισηγμένων	Ονομ/κή αξία	Τιμή έκδοσης	Τελευταία Τιμή	Συναλλαγή Ημερομηνία	Όγκος Συναλλαγών	Σημ.	Ημερ/νία Λήξης	Αρχικό Επιτόκιο	Πλήθος Εισηγμένων	Ονομική αξία	Τιμή έκδοσης	Τελευταία Τιμή	Συναλλαγή Ημερομηνία	Όγκος Συναλλαγών	Σημ.
14/06/2019	---	---	---	---	---	---	---	---	---	---	---	---	---	---	---	---	---	---	12/06/2020	0.47	1,000,000	1,000.00	995.30	---	---	---	---
13/09/2019	---	---	---	---	---	---	---	---	---	---	---	---	---	---	---	---	---	---	11/09/2020	0.29	1,000,000	1,000.00	997.05	---	---	---	---
13/12/2019	---	---	---	---	---	---	---	---	---	---	---	---	---	---	---	---	---	---	11/12/2020	0.07	1,000,000	1,000.00	999.30	---	---	---	---

Ημερήσιο Δελτίο Τιμών

Έτος: 141 Αύξων Αριθμός Συνεδρίασης: 65

Ενότητα 5: Ομόλογα Ελληνικού Δημοσίου Διαπραγματεύσιμα με τη Μέθοδο Εκφώνησης - Αντιφώνησης

Δευτέρα, 6 Απριλίου, 2020

Ομόλογα σε Κυκλοφορία	Νόμισμα / Ελάχιστη διαπραγ.	Ημερομηνία Πληρ.	Αξία τρέχοντος τοκομεριδίου	Σημείωση	Τοκομερίδιο	Μονάδα διαπίσης	Ημερ/νία Έκδοσης	Διάρκεια (έτη)	Σημερινό επιτόκιο	Υ.Δ.Τ σε ημέρες	Ομόλογα	Τελευταία τιμή προηγ.	Τελευτ. Τιμή	Εκφ. τοις μετρητοίς (€) Αγορ. / Πώλ Ημερομηνία	Συναλλαγές σε τμχ	Ελάχιστο ζωής	Μέγιστο ζωής		
Νομικών Προσώπων και Εταιρειών σε Συνάλλαγμα και Ευρο																			
0	GBP / 10	01/12	0.25	---	63	1	01/12/1928	100	2.5	360	Ε.Κ.Τ.Ε.	---	---	---	---	---	---		
103,746	GBP / 10	01/12	0.25	---	61	1	01/12/1930	98	2.5	360	Ε.Κ.Τ.Ε. σειρά	2.27	05/02/1996	2.27	Π	05/02/1996	---	2.27	2.27

Σημειώσεις Ομολόγων Ελλ. Δημοσίου

Υ.Δ.Τ: Υπολογισμός Δεδουλευμένων Τόκων.

FLR (= Floating Interest Rate) Ομόλογο Μεταβλητού Επιτοκίου.

Η ελάχιστη διαπραγματεύσιμη Ονομαστική Αξία για όλους τους Άυλους Τίτλους του Δημοσίου είναι τα 100 Ευρώ.

(μψρ-0)

Πίνακας Μελών Χρηματιστηρίου Αθηνών και Μελών ΕΤ.ΕΚ.

Επωνυμία	Διεύθυνση	Τηλέφωνο	Φαξ	Αγορά Μετοχών			Αγορά Παραγώγων		Μέλη ΕΤ.ΕΚ.	
				Μέλος Αγοράς	Μέλος εξ Αποστάσεως	Ειδικός Διαπρήτης	Διαπρήτης	Ειδικός Διαπρήτης	Γενικό Εκκαθιστικό	Άμεσο Εκκαθιστικό
ALPHA ΤΡΑΠΕΖΑ Α.Ε.									a	
ΛΕΩΦ. ΑΘΗΝΩΝ 103, ΑΘΗΝΑ				+30 2103436820		210-3436270				
ΣΤΑΔΙΟΥ 40, ΑΘΗΝΑ				(210)-3260000		(210)-3264116				
				(210)-3265546		(210)-3265811				
ARGUS STOCKBROKERS LTD					a		a			
25 ΛΕΩΦΟΡΟΣ ΔΗΜΟΣΘΕΝΗ ΣΕΒΕΡΗ 25 ,				0035722717000						
ATLANTIC SECURITIES LTD					a					
ΠΡΟΔΡΟΜΟΥ 37 37,				0035722445400						
ATLANTIC SECURITIES LTD						a				
ΠΡΟΔΡΟΜΟΥ 37 ,				22445400						
ΑΧΟΝ ΧΡΗΜΑΤΙΣΤΗΡΙΑΚΗ Α.Ε.Π.Ε.Υ.					a		a			
ΣΤΑΔΙΟΥ 48 48, ΑΘΗΝΑ				2103363800						
ΒΕΤΑ ΧΡΗΜΑΤΙΣΤΗΡΙΑΚΗ Α.Ε.Π.Ε.Υ.					a		a			a
Λ.ΑΛΕΞΑΝΔΡΑΣ 29 29 , ΑΘΗΝΑ				2106478930						
BNP PARIBAS SECURITIES SERVICES									a	
ΛΑΜΨΑΚΟΥ 2 2, ΑΘΗΝΑ				2107468500						
BOFA SECURITIES EUROPE SA					a	a				
112 AVENUE KL?BER 75116 ,				+33 153655555						
CAPITAL ΑΧΕΠΕΥ					a		a			
ΜΗΤΡΟΠΟΛΕΩΣ 58 58, ΑΘΗΝΑ				2103369700						
CFS ΧΡΗΜΑΤΙΣΤΗΡΙΑΚΗ Α.Ε.Π.Ε.Υ.					a					
ΠΑΠΑΡΡΗΓΟΠΟΥΛΟΥ 3 3, ΑΘΗΝΑ				2103360800						
CITIGROUP GLOBAL MARKETS EUROPE AG					a	a				
REUTERWEG 16 FRANKFURT 16,				+49 691366-0						
CITIGROUP GLOBAL MARKETS LIMITED					a	a				
33 CANADA SQUARE -CANARY WHARF 1,				+44 02079864000						
CREDIT SUISSE SECURITIES (EUROPE) LIMITED					a	a				
ONE CABOT SQUARE 1 , LONDON				+44 2078888888						
CREDIT SUISSE SECURITIES SOCIEDAD DE VALORES SA					a	a				
CALLE AYALA 42, 3A PLANTA-B MADRID ,				+34917916000						
DEUTSCHE BANK AG						a				
GREAT WINCHESTER STREET 1 , LONDON				+44 20 754 54209	00441133361437					
EUROBANK EQUITIES Α.Ε.Π.Ε.Υ.					a		a	a		a
ΦΙΛΕΛΛΗΝΩΝ 10 & ΞΕΝΟΦΩΝΤΟΣ 13 , ΑΘΗΝΑ				2103720000						
EUROCORP Α.Ε.Π.Ε.Υ.					a		a			a
ΠΛ.ΦΙΛΙΚΗΣ ΕΤΑΙΡΕΙΑΣ 14 14, ΑΘΗΝΑ				2107263600						
EUROTRUST ΧΡΗΜΑΤΙΣΤΗΡΙΑΚΗ Α.Ε.Π.Ε.Υ.					a					
ΣΕΒΑΣΤΟΥΠΟΛΕΩΣ 113 113, ΑΘΗΝΑ				2103363100						
EUROXX ΧΡΗΜΑΤΙΣΤΗΡΙΑΚΗ Α.Ε.Π.Ε.Υ.					a		a	a		a
ΠΑΛΑΙΟΛΟΓΟΥ 7, ΧΑΛΑΝΔΡΙ				(210)-6879400		(210)-6879401				
ΠΑΛΑΙΟΛΟΓΟΥ 7, ΧΑΛΑΝΔΡΙ				+30 2106879400		210-6879401				
GLOBAL CAPITAL SECURITIES & FINANCIAL SERVICES LTD					a	a				
Λ.ΑΡΧΙΕΠΙΣΚΟΠΟΥ ΜΑΚΑΡΙΟΥ Γ50 50,				0035722710710						
HSBC FRANCE									a	
Λ.ΜΕΣΣΟΓΕΙΩΝ 109-111 109-111,				2106960000						
INDEX ΧΡΗΜΑΤΙΣΤΗΡΙΑΚΗ Α.Ε.Π.Ε.Υ.					a					
ΔΡΑΓΑΤΣΑΝΙΟΥ 6 6, ΑΘΗΝΑ				2103213920						
LAIKI FINANCIAL SERVICES LTD						a				
ΛΕΩΦ. ΒΥΡΩΝΟΣ 26, ΛΕΥΚΩΣΙΑ ΚΥΠΡΟΥ				357 22367367		357 22718567				
MEGA EQUITY SECURITIES & FINANCIAL SERVICES PUBLIC LTD					a	a				
ΛΕΩΦ.ΓΡΙΒΑ ΔΙΓΕΝΗ 42-44 42-44,				0035722711711						
MERIT ΧΡΗΜΑΤΙΣΤΗΡΙΑΚΗ Α.Ε.Π.Ε.Υ.					a		a			a
ΣΟΦΟΚΛΕΟΥΣ 5 5, ΑΘΗΝΑ				2103671880						
MERRILL LYNCH INTERNATIONAL					a	a				
2 KING EDWARD STREET 2 , LONDON				+44 20276281000						
NUNTIUS ΧΡΗΜΑΤΙΣΤΗΡΙΑΚΗ Α.Ε.Π.Ε.Υ.					a					
ΔΡΑΓΑΤΣΑΝΙΟΥ 6 6, ΑΘΗΝΑ				2103350599						
ONE PLUS CAPITAL LIMITED					a	a				
75 PRODROMOU AVENUE NICOSIA 1307 ,				35722873760						
PROCHOICE CHRIMATISTIRIAKI LTD					a	a				
ΛΕΩΦ ΣΠΥΡΟΥ ΚΥΠΡΙΑΝΟΥ 57, ΑΚΙΝΗΤΑ Φ 57,				035724661192						
SHARELINK SECURITIES & FINANCIAL SERVICES LTD					a	a				
HOUSE-ΘΕΟΤΟΚΗ 6 ΜΕΓΑΡΟ ΕΛΛΗΝΑ 6 ,				+357 22554200						

Πίνακας Μελών Χρηματιστηρίου Αθηνών και Μελών ΕΤ.ΕΚ.

Επωνυμία	Διεύθυνση	Τηλέφωνο	Φαξ	Αγορά Μετοχών			Αγορά Παραγώγων		Μέλη ΕΤ.ΕΚ.	
				Μέλος Αγοράς	Μέλος εξ Αποστάσεως	Ειδικός Διαπρήτης	Διαπρήτης	Ειδικός Διαπρήτης	Γενικό Εκκαθιστικό	Άμεσο Εκκαθιστικό
SOCIETE GENERALE S.A.				a	a		a			
17 COURS VALMY, CEDEX ,		+157290504								
SOLIDUS SECURITIES A.E.Π.Ε.Υ.				a			a			a
ΛΟΥΙΖΗΣ ΡΙΑΝΚΟΥΡ 64 64, ΑΘΗΝΑ		2106900600								
THE CYPRUS INVESTMENT & SECURITIES CORPORATION LTD				a	a					
ΛΕΩΦ. ΛΕΜΕΣΟΥ 154 154,		0035722121700								
UBS EUROPE SE				a	a					
OPERNTURM, BOCKENHEIMER LANDSTRASSE 2-4 ,		496921790								
UBS LIMITED					a					
FINSBURY AVENUE 1 , LONDON		+44 2075687135								
A. ΣΑΡΡΗΣ ΧΡΗΜΑΤΙΣΤΗΡΙΑΚΗ Α.Ε.Π.Ε.Υ.				a						
ΔΡΑΓΑΤΣΑΝΙΟΥ 6 6, ΑΘΗΝΑ		2103367700								
ΑΛΦΑ FINANCE ΑΕΠΕΥ				a		a	a	a		a
ΜΕΡΛΙΝ 5 5, ΑΘΗΝΑ		2103677400								
Γ. Α. ΠΕΡΒΑΝΑΣ ΧΡΗΜΑΤΙΣΤΗΡΙΑΚΗ Α.Ε.Π.Ε.Υ				a						
ΣΟΦΟΚΛΕΟΥΣ 7-9 7-9, ΑΘΗΝΑ		2103727200								
ΔΥΝΑΜΙΚΗ ΧΡΗΜΑΤΙΣΤΗΡΙΑΚΗ Α.Ε.Π.Ε.Υ				a			a			a
ΤΡΑΛΛΕΩΝ 2 & Λ.ΣΥΓΓΡΟΥ 223 , ΝΕΑ ΣΜΥΡΝΗ		2103677700								
ΕΘΝΙΚΗ ΤΡΑΠΕΖΑ ΤΗΣ ΕΛΛΑΔΟΣ Α.Ε.				a		a	a		a	
ΑΚΑΔΗΜΙΑΣ 68, ΑΘΗΝΑ	(210)-3328817	(210)-3328678								
ΑΙΟΛΟΥ 86, ΑΘΗΝΑ	(210)-3341000	(210)-3228187								
ΕΘΝΙΚΗ ΧΡΗΜΑΤΙΣΤΗΡΙΑΚΗ Α.Ε.Π.Ε.Υ.				a		a	a	a		
ΛΕΩΦ. ΚΗΦΙΣΙΑΣ 66 (ΚΤΗΡΙΟ Α) 66, ΜΑΡΟΥΣΙ	2107720000									
ΕΛΛΗΝΙΚΗ ΤΡΑΠΕΖΑ (ΕΠΕΝΔΥΣΕΙΣ) ΛΤΔ					a					
ΛΕΩΦ.ΚΥΡΙΑΚΟΥ ΜΑΤΣΙ 31 - ΤΘ 24747 , ΛΕΥΚΩΣΙΑ ΚΥΠΡΟΥ	+357 22500100	357 22500110								
ΕΛΛΗΝΟΑΜΕΡΙΚΑΝΙΚΗ ΧΡΗΜΑΤΙΣΤΗΡΙΑΚΗ ΑΕΠΕΥ				a		a	a			a
ΑΝΔΡΕΑ ΠΑΠΑΝΔΡΕΟΥ 27 27, ΜΑΡΟΥΣΙ	2103311100									
Ι. Χ. ΜΑΥΡΙΚΗΣ ΧΡΗΜΑΤΙΣΤΗΡΙΑΚΗ Α.Ε.Π.Ε.Υ				a						
ΣΟΦΟΚΛΕΟΥΣ 5 5, ΑΘΗΝΑ	2103216730									
ΚΑΠΠΑ ΧΡΗΜΑΤΙΣΤΗΡΙΑΚΗ Α.Ε.Π.Ε.Υ.				a			a			
ΒΑΛΛΑΩΡΙΤΟΥ 15 15, ΑΘΗΝΑ	2103678600									
ΚΑΡΑΜΑΝΟΦ ΧΡΗΜΑΤΙΣΤΗΡΙΑΚΗ Α.Ε.Π.Ε.Υ.				a			a			
ΠΛ.ΑΓ.ΘΕΟΔΩΡΩΝ 2 2, ΑΘΗΝΑ	2103212947									
ΚΥΚΛΟΣ ΧΡΗΜΑΤΙΣΤΗΡΙΑΚΗ Α.Ε.Π.Ε.Υ.				a			a			a
ΠΑΝΕΠΙΣΤΗΜΙΟΥ 39 39, ΑΘΗΝΑ	2103364300									
ΛΕΩΝ ΔΕΠΟΛΑΣ ΧΡΗΜΑΤΙΣΤΗΡΙΑΚΗ Α.Ε.Π.Ε.Υ.				a		a	a			
ΧΡΗΣΤΟΥ ΛΑΔΑ 1 1, ΑΘΗΝΑ	2103213276 -28									
Ν. ΧΡΥΣΟΧΟΙΔΗΣ ΧΡΗΜΑΤΙΣΤΗΡΙΑΚΗ Α.Ε.Π.Ε.Υ				a			a			a
ΣΟΦΟΚΛΕΟΥΣ 7-9 7-9, ΑΘΗΝΑ	2103213913									
ΠΑΝΤΕΛΑΚΗΣ ΧΡΗΜΑΤΙΣΤΗΡΙΑΚΗ Α.Ε.Π.Ε.Υ				a		a	a	a		
ΕΘΝΙΚΗΣ ΑΝΤΙΣΤΑΣΕΩΣ 57, ΚΤΙΡΙΟ Β 57, ΧΑΛΑΝΔΡΙ	2106965000									
ΠΕΙΡΑΙΩΣ Α.Ε.Π.Ε.Υ.				a		a	a	a		a
ΣΤΑΔΙΟΥ 10 10, ΑΘΗΝΑ	2103354100									
ΠΗΓΑΣΟΣ ΧΡΗΜΑΤΙΣΤΗΡΙΑΚΗ Α.Ε.Π.Ε.Υ.				a			a			
ΒΑΛΛΑΩΡΙΤΟΥ 17 & ΑΜΕΡΙΚΗΣ 17 , ΑΘΗΝΑ	2103670700									
ΣΤ. ΕΜ. ΛΑΥΡΕΝΤΑΚΗΣ ΧΡΗΜΑΤΙΣΤΗΡΙΑΚΗ Α.Ε.Π.Ε.Υ.				a			a			
ΣΟΦΟΚΛΕΟΥΣ 7-9 7-9, ΑΘΗΝΑ	2103213336									
ΤΡΑΠΕΖΑ EUROBANK ΑΕ									a	
ΟΘΩΝΟΣ 8 , ΑΘΗΝΑ	2103337000									
ΤΡΑΠΕΖΑ ΟΡΤΙΜΑ BANK Α.Ε.				a		a	a	a	a	
ΑΙΓΙΑΛΕΙΑΣ 32 & ΠΑΡΑΔΕΙΣΟΥ 32 , ΜΑΡΟΥΣΙ	2108173111									
ΤΡΑΠΕΖΑ ΠΕΙΡΑΙΩΣ Α.Ε.				a			a		a	
ΑΜΕΡΙΚΗΣ 4, ΑΘΗΝΑ	(210)-3335000	(210)-3335079								
	(210)-3335918	(210)-3254207								
ΑΜΕΡΙΚΗΣ 4, ΑΘΗΝΑ	+30 2103335000	210-3335079								

Πίνακας Μετοχών Υπό Ειδική Διαπραγμάτευση

Χρεόγραφο	Κατηγορία Διαπραγμάτευσης
Ειδικός Διαπραγματευτής	Έναρξη Ειδικής Διαπραγμάτευσης
ALPHA ETF FTSE Athex Large Cap	Διαπραγματεύσιμα Αμοιβαία Κεφάλαια (Δ.Α.Κ.)
ΑΛΦΑ FINANCE ΑΕΠΕΥ	02/01/1900
ΕΘΝΙΚΗ ΧΡΗΜΑΤΙΣΤΗΡΙΑΚΗ Α.Ε.Π.Ε.Υ.	02/01/1900
A.S. COMPANY (ΚΟ)	Κύρια Αγορά
EUROBANK EQUITIES Α.Ε.Π.Ε.Υ.	01/04/2019
ALPHA BANK (ΚΟ)	Κύρια Αγορά
EUROBANK EQUITIES Α.Ε.Π.Ε.Υ.	22/10/2006
MERIT ΧΡΗΜΑΤΙΣΤΗΡΙΑΚΗ Α.Ε.Π.Ε.Υ.	03/09/2012
ΑΛΦΑ FINANCE ΑΕΠΕΥ	29/02/2016
ΕΘΝΙΚΗ ΧΡΗΜΑΤΙΣΤΗΡΙΑΚΗ Α.Ε.Π.Ε.Υ.	02/01/1900
ΕΛΛΗΝΟΑΜΕΡΙΚΑΝΙΚΗ ΧΡΗΜΑΤΙΣΤΗΡΙΑΚΗ ΑΕΠΕΥ	25/07/2014
ΛΕΩΝ ΔΕΠΟΛΑΣ ΧΡΗΜΑΤΙΣΤΗΡΙΑΚΗ Α.Ε.Π.Ε.Υ.	04/01/2016
ΠΕΙΡΑΙΩΣ Α.Ε.Π.Ε.Υ.	28/05/2009
ΑΤΤΙΚΑ ΣΥΜΜΕΤΟΧΩΝ (ΚΟ)	Κύρια Αγορά
ΕΛΛΗΝΟΑΜΕΡΙΚΑΝΙΚΗ ΧΡΗΜΑΤΙΣΤΗΡΙΑΚΗ ΑΕΠΕΥ	28/12/2017
ΑΤΤΙΚΑ BANK Α.Τ.Ε. (ΚΟ)	Κύρια Αγορά
EUROBANK EQUITIES Α.Ε.Π.Ε.Υ.	11/11/2019
EUROXX ΧΡΗΜΑΤΙΣΤΗΡΙΑΚΗ Α.Ε.Π.Ε.Υ.	22/01/2016
ΠΕΙΡΑΙΩΣ Α.Ε.Π.Ε.Υ.	20/09/2017
ΑΥΤΟHELLAS (ΚΟ)	Κύρια Αγορά
EUROXX ΧΡΗΜΑΤΙΣΤΗΡΙΑΚΗ Α.Ε.Π.Ε.Υ.	02/07/2018
ΑΛΦΑ FINANCE ΑΕΠΕΥ	01/07/2019
BRIQ PROPERTIES (ΚΟ)	Κύρια Αγορά
EUROBANK EQUITIES Α.Ε.Π.Ε.Υ.	09/09/2019
BYTE COMPUTER (ΚΟ)	Κύρια Αγορά
MERIT ΧΡΗΜΑΤΙΣΤΗΡΙΑΚΗ Α.Ε.Π.Ε.Υ.	04/08/2008
CENERGY HOLDINGS (ΚΑ)	Κύρια Αγορά
EUROBANK EQUITIES Α.Ε.Π.Ε.Υ.	02/01/2016
ΑΛΦΑ FINANCE ΑΕΠΕΥ	02/01/2016
CNL CAPITAL (ΚΟ)	Κύρια Αγορά
MERIT ΧΡΗΜΑΤΙΣΤΗΡΙΑΚΗ Α.Ε.Π.Ε.Υ.	01/10/2018
COCA-COLA HBC AG (ΚΟ)	Κύρια Αγορά
ΕΘΝΙΚΗ ΧΡΗΜΑΤΙΣΤΗΡΙΑΚΗ Α.Ε.Π.Ε.Υ.	02/01/1900
ΠΕΙΡΑΙΩΣ Α.Ε.Π.Ε.Υ.	04/05/2015
EUROBANK HOLDINGS (ΚΟ)	Κύρια Αγορά
EUROBANK EQUITIES Α.Ε.Π.Ε.Υ.	01/06/2012
MERIT ΧΡΗΜΑΤΙΣΤΗΡΙΑΚΗ Α.Ε.Π.Ε.Υ.	06/11/2017
ΑΛΦΑ FINANCE ΑΕΠΕΥ	09/01/2006
ΕΘΝΙΚΗ ΧΡΗΜΑΤΙΣΤΗΡΙΑΚΗ Α.Ε.Π.Ε.Υ.	02/01/1900
ΕΛΛΗΝΟΑΜΕΡΙΚΑΝΙΚΗ ΧΡΗΜΑΤΙΣΤΗΡΙΑΚΗ ΑΕΠΕΥ	25/07/2014
ΛΕΩΝ ΔΕΠΟΛΑΣ ΧΡΗΜΑΤΙΣΤΗΡΙΑΚΗ Α.Ε.Π.Ε.Υ.	30/11/2018
ΠΕΙΡΑΙΩΣ Α.Ε.Π.Ε.Υ.	28/09/2009
FOURLIS ΣΥΜΜΕΤΟΧΩΝ (ΚΟ)	Κύρια Αγορά
EUROBANK EQUITIES Α.Ε.Π.Ε.Υ.	01/12/2016
ΠΕΙΡΑΙΩΣ Α.Ε.Π.Ε.Υ.	06/03/2017
INTERCONTINENTAL (ΚΟ)	Κύρια Αγορά
ΛΕΩΝ ΔΕΠΟΛΑΣ ΧΡΗΜΑΤΙΣΤΗΡΙΑΚΗ Α.Ε.Π.Ε.Υ.	03/06/2019
INTRACOM HOLDINGS (ΚΟ)	Κύρια Αγορά
ΛΕΩΝ ΔΕΠΟΛΑΣ ΧΡΗΜΑΤΙΣΤΗΡΙΑΚΗ Α.Ε.Π.Ε.Υ.	08/10/2018
JUMBO (ΚΟ)	Κύρια Αγορά
MERIT ΧΡΗΜΑΤΙΣΤΗΡΙΑΚΗ Α.Ε.Π.Ε.Υ.	06/11/2017
ΠΕΙΡΑΙΩΣ Α.Ε.Π.Ε.Υ.	06/03/2017
LAMDA DEVELOPMENT(ΚΟ)	Κύρια Αγορά
EUROBANK EQUITIES Α.Ε.Π.Ε.Υ.	08/12/2014
ΠΑΝΤΕΛΑΚΗΣ ΧΡΗΜΑΤΙΣΤΗΡΙΑΚΗ Α.Ε.Π.Ε.Υ.	06/11/2017
ΠΕΙΡΑΙΩΣ Α.Ε.Π.Ε.Υ.	29/06/2017
MARFIN INVESTMENT GROUP (ΚΟ)	Κύρια Αγορά
ΠΕΙΡΑΙΩΣ Α.Ε.Π.Ε.Υ.	02/02/2009
MLS ΠΛΗΡΟΦΟΡΙΚΗ (ΚΟ)	Κύρια Αγορά
ΠΕΙΡΑΙΩΣ Α.Ε.Π.Ε.Υ.	01/08/2019
PROFILE (ΚΟ)	Κύρια Αγορά
ΠΑΝΤΕΛΑΚΗΣ ΧΡΗΜΑΤΙΣΤΗΡΙΑΚΗ Α.Ε.Π.Ε.Υ.	01/07/2019
QUEST ΣΥΜΜΕΤΟΧΩΝ (ΚΟ)	Κύρια Αγορά
ΒΕΤΑ ΧΡΗΜΑΤΙΣΤΗΡΙΑΚΗ Α.Ε.Π.Ε.Υ.	26/03/2018
EUROBANK EQUITIES Α.Ε.Π.Ε.Υ.	28/01/2019
ΤΙΤΑΝ CEMENT (ΚΑ)	Κύρια Αγορά
EUROBANK EQUITIES Α.Ε.Π.Ε.Υ.	06/11/2019

Πίνακας Μετοχών Υπό Ειδική Διαπραγμάτευση

Χρεόγραφο	Κατηγορία Διαπραγμάτευσης
Ειδικός Διαπραγματευτής	Έναρξη Ειδικής Διαπραγμάτευσης
VIOTALCO SA/NV (ΚΑ)	Κύρια Αγορά
EUROBANK EQUITIES Α.Ε.Π.Ε.Υ.	04/03/2014
MERIT ΧΡΗΜΑΤΙΣΤΗΡΙΑΚΗ Α.Ε.Π.Ε.Υ.	17/03/2014
ΑΛΦΑ FINANCE ΑΕΠΕΥ	11/03/2008
ΑΒΑΣ Α.Ε. (ΚΟ)	Κύρια Αγορά
EUROBANK EQUITIES Α.Ε.Π.Ε.Υ.	14/12/2015
ΑΔΜΗΣ ΣΥΜΜΕΤΟΧΩΝ Α.Ε. (ΚΟ)	Κύρια Αγορά
ΕΛΛΗΝΟΑΜΕΡΙΚΑΝΙΚΗ ΧΡΗΜΑΤΙΣΤΗΡΙΑΚΗ ΑΕΠΕΥ	09/03/2020
ΠΕΙΡΑΙΩΣ Α.Ε.Π.Ε.Υ.	29/06/2017
ΓΕΚ ΤΕΡΝΑ (ΚΟ)	Κύρια Αγορά
ΠΕΙΡΑΙΩΣ Α.Ε.Π.Ε.Υ.	29/08/2019
ΔΕΗ (ΚΟ)	Κύρια Αγορά
EUROBANK EQUITIES Α.Ε.Π.Ε.Υ.	22/10/2006
MERIT ΧΡΗΜΑΤΙΣΤΗΡΙΑΚΗ Α.Ε.Π.Ε.Υ.	06/11/2017
ΑΛΦΑ FINANCE ΑΕΠΕΥ	09/01/2006
ΕΘΝΙΚΗ ΧΡΗΜΑΤΙΣΤΗΡΙΑΚΗ Α.Ε.Π.Ε.Υ.	02/01/1900
ΕΛΛΗΝΟΑΜΕΡΙΚΑΝΙΚΗ ΧΡΗΜΑΤΙΣΤΗΡΙΑΚΗ ΑΕΠΕΥ	01/09/2014
ΠΕΙΡΑΙΩΣ Α.Ε.Π.Ε.Υ.	28/09/2009
ΕΘΝΙΚΗ ΤΡΑΠΕΖΑ (ΚΟ)	Κύρια Αγορά
EUROBANK EQUITIES Α.Ε.Π.Ε.Υ.	22/10/2006
MERIT ΧΡΗΜΑΤΙΣΤΗΡΙΑΚΗ Α.Ε.Π.Ε.Υ.	03/09/2012
ΑΛΦΑ FINANCE ΑΕΠΕΥ	09/01/2006
ΕΘΝΙΚΗ ΧΡΗΜΑΤΙΣΤΗΡΙΑΚΗ Α.Ε.Π.Ε.Υ.	02/01/1900
ΕΛΛΗΝΟΑΜΕΡΙΚΑΝΙΚΗ ΧΡΗΜΑΤΙΣΤΗΡΙΑΚΗ ΑΕΠΕΥ	25/07/2014
ΛΕΩΝ ΔΕΠΟΛΑΣ ΧΡΗΜΑΤΙΣΤΗΡΙΑΚΗ Α.Ε.Π.Ε.Υ.	20/05/2015
ΠΕΙΡΑΙΩΣ Α.Ε.Π.Ε.Υ.	08/09/2008
ΕΚΤΕΡ (ΚΟ)	Κύρια Αγορά
EUROBANK EQUITIES Α.Ε.Π.Ε.Υ.	16/10/2017
ΛΕΩΝ ΔΕΠΟΛΑΣ ΧΡΗΜΑΤΙΣΤΗΡΙΑΚΗ Α.Ε.Π.Ε.Υ.	21/05/2018
ΕΛΑΣΤΡΟΝ (ΚΟ)	Κύρια Αγορά
ΛΕΩΝ ΔΕΠΟΛΑΣ ΧΡΗΜΑΤΙΣΤΗΡΙΑΚΗ Α.Ε.Π.Ε.Υ.	20/02/2017
ΕΛΒΑΛΧΑΛΚΟΡ (ΚΟ)	Κύρια Αγορά
EUROBANK EQUITIES Α.Ε.Π.Ε.Υ.	07/05/2018
ΑΛΦΑ FINANCE ΑΕΠΕΥ	07/05/2018
ΕΛΜΑΚΤΩΡ (ΚΟ)	Κύρια Αγορά
EUROXX ΧΡΗΜΑΤΙΣΤΗΡΙΑΚΗ Α.Ε.Π.Ε.Υ.	24/09/2018
ΑΛΦΑ FINANCE ΑΕΠΕΥ	18/03/2019
ΕΘΝΙΚΗ ΧΡΗΜΑΤΙΣΤΗΡΙΑΚΗ Α.Ε.Π.Ε.Υ.	02/01/1900
ΕΛΛΗΝΟΑΜΕΡΙΚΑΝΙΚΗ ΧΡΗΜΑΤΙΣΤΗΡΙΑΚΗ ΑΕΠΕΥ	14/01/2019
ΠΕΙΡΑΙΩΣ Α.Ε.Π.Ε.Υ.	22/10/2018
ΕΛΛΗΝ. ΧΡΗΜΑΤΙΣΤΗΡΙΑ-Χ.Α. (ΚΟ)	Κύρια Αγορά
ΕΘΝΙΚΗ ΧΡΗΜΑΤΙΣΤΗΡΙΑΚΗ Α.Ε.Π.Ε.Υ.	02/01/1900
ΕΛΛΗΝΟΑΜΕΡΙΚΑΝΙΚΗ ΧΡΗΜΑΤΙΣΤΗΡΙΑΚΗ ΑΕΠΕΥ	01/09/2014
ΠΕΙΡΑΙΩΣ Α.Ε.Π.Ε.Υ.	04/05/2015
ΕΛΛΗΝΙΚΑ ΠΕΤΡΕΛΑΙΑ (ΚΟ)	Κύρια Αγορά
ΕΛΛΗΝΟΑΜΕΡΙΚΑΝΙΚΗ ΧΡΗΜΑΤΙΣΤΗΡΙΑΚΗ ΑΕΠΕΥ	14/09/2015
ΠΕΙΡΑΙΩΣ Α.Ε.Π.Ε.Υ.	20/03/2017
ΕΛΤΟΝ (ΚΟ)	Κύρια Αγορά
ΒΕΤΑ ΧΡΗΜΑΤΙΣΤΗΡΙΑΚΗ Α.Ε.Π.Ε.Υ.	03/09/2012
ΛΕΩΝ ΔΕΠΟΛΑΣ ΧΡΗΜΑΤΙΣΤΗΡΙΑΚΗ Α.Ε.Π.Ε.Υ.	01/04/2019
ΕΥΔΑΠ (ΚΟ)	Κύρια Αγορά
EUROBANK EQUITIES Α.Ε.Π.Ε.Υ.	10/06/2019
ΑΛΦΑ FINANCE ΑΕΠΕΥ	27/01/2020
ΕΥΡΩΠΑΪΚΗ ΠΙΣΤΗ (ΚΟ)	Κύρια Αγορά
EUROBANK EQUITIES Α.Ε.Π.Ε.Υ.	08/07/2019
ΠΑΝΤΕΛΑΚΗΣ ΧΡΗΜΑΤΙΣΤΗΡΙΑΚΗ Α.Ε.Π.Ε.Υ.	15/07/2019
ΙΚΤΙΝΟΣ ΕΛΛΑΣ (ΚΟ)	Κύρια Αγορά
EUROBANK EQUITIES Α.Ε.Π.Ε.Υ.	25/02/2019
ΑΛΦΑ FINANCE ΑΕΠΕΥ	01/04/2019
ΕΘΝΙΚΗ ΧΡΗΜΑΤΙΣΤΗΡΙΑΚΗ Α.Ε.Π.Ε.Υ.	02/01/1900
ΙΝΤΡΑΛΟΤ (ΚΟ)	Κύρια Αγορά
EUROBANK EQUITIES Α.Ε.Π.Ε.Υ.	01/06/2012
EUROXX ΧΡΗΜΑΤΙΣΤΗΡΙΑΚΗ Α.Ε.Π.Ε.Υ.	12/06/2017
ΠΕΙΡΑΙΩΣ Α.Ε.Π.Ε.Υ.	28/09/2009
ΚΑΡΑΜΟΛΕΓΚΟΣ (ΚΟ)	Κύρια Αγορά
EUROXX ΧΡΗΜΑΤΙΣΤΗΡΙΑΚΗ Α.Ε.Π.Ε.Υ.	04/10/2019
ΚΛΟΥΚΙΝΑΣ - ΛΑΠΠΑΣ (ΚΟ)	Κύρια Αγορά
ΒΕΤΑ ΧΡΗΜΑΤΙΣΤΗΡΙΑΚΗ Α.Ε.Π.Ε.Υ.	22/09/2014

Πίνακας Μετοχών Υπό Ειδική Διαπραγμάτευση

Χρεόγραφο	Κατηγορία Διαπραγμάτευσης
Ειδικός Διαπραγματευτής	Έναρξη Ειδικής Διαπραγμάτευσης
ΚΡΙ - ΚΡΙ (ΚΟ)	Κύρια Αγορά
EUROBANK EQUITIES Α.Ε.Π.Ε.Υ.	07/05/2018
ΛΕΩΝ ΔΕΠΟΛΑΣ ΧΡΗΜΑΤΙΣΤΗΡΙΑΚΗ Α.Ε.Π.Ε.Υ.	16/01/2017
ΛΑΜΨΑ (ΚΟ)	Κύρια Αγορά
ΛΕΩΝ ΔΕΠΟΛΑΣ ΧΡΗΜΑΤΙΣΤΗΡΙΑΚΗ Α.Ε.Π.Ε.Υ.	16/01/2017
ΜΟΤΟΡ ΟΙΛ (ΚΟ)	Κύρια Αγορά
MERIT ΧΡΗΜΑΤΙΣΤΗΡΙΑΚΗ Α.Ε.Π.Ε.Υ.	25/02/2019
ΕΘΝΙΚΗ ΧΡΗΜΑΤΙΣΤΗΡΙΑΚΗ Α.Ε.Π.Ε.Υ.	02/01/1900
ΕΛΛΗΝΟΑΜΕΡΙΚΑΝΙΚΗ ΧΡΗΜΑΤΙΣΤΗΡΙΑΚΗ ΑΕΠΕΥ	01/09/2014
ΛΕΩΝ ΔΕΠΟΛΑΣ ΧΡΗΜΑΤΙΣΤΗΡΙΑΚΗ Α.Ε.Π.Ε.Υ.	01/04/2019
ΠΕΙΡΑΙΩΣ Α.Ε.Π.Ε.Υ.	04/05/2015
ΜΥΤΙΛΗΝΑΙΟΣ (ΚΟ)	Κύρια Αγορά
EUROBANK EQUITIES Α.Ε.Π.Ε.Υ.	20/09/2017
MERIT ΧΡΗΜΑΤΙΣΤΗΡΙΑΚΗ Α.Ε.Π.Ε.Υ.	25/02/2019
ΑΛΦΑ FINANCE ΑΕΠΕΥ	15/04/2019
ΕΘΝΙΚΗ ΧΡΗΜΑΤΙΣΤΗΡΙΑΚΗ Α.Ε.Π.Ε.Υ.	02/01/1900
ΠΕΙΡΑΙΩΣ Α.Ε.Π.Ε.Υ.	04/05/2015
ΟΛΠ (ΚΟ)	Κύρια Αγορά
EUROBANK EQUITIES Α.Ε.Π.Ε.Υ.	06/02/2019
ΟΠΑΠ (ΚΟ)	Κύρια Αγορά
EUROBANK EQUITIES Α.Ε.Π.Ε.Υ.	22/10/2006
MERIT ΧΡΗΜΑΤΙΣΤΗΡΙΑΚΗ Α.Ε.Π.Ε.Υ.	20/03/2017
ΑΛΦΑ FINANCE ΑΕΠΕΥ	09/01/2006
ΕΘΝΙΚΗ ΧΡΗΜΑΤΙΣΤΗΡΙΑΚΗ Α.Ε.Π.Ε.Υ.	02/01/1900
ΕΛΛΗΝΟΑΜΕΡΙΚΑΝΙΚΗ ΧΡΗΜΑΤΙΣΤΗΡΙΑΚΗ ΑΕΠΕΥ	25/07/2014
ΠΕΙΡΑΙΩΣ Α.Ε.Π.Ε.Υ.	04/05/2015
ΟΤΕ (ΚΟ)	Κύρια Αγορά
EUROBANK EQUITIES Α.Ε.Π.Ε.Υ.	22/10/2006
MERIT ΧΡΗΜΑΤΙΣΤΗΡΙΑΚΗ Α.Ε.Π.Ε.Υ.	20/03/2017
ΑΛΦΑ FINANCE ΑΕΠΕΥ	09/01/2006
ΕΘΝΙΚΗ ΧΡΗΜΑΤΙΣΤΗΡΙΑΚΗ Α.Ε.Π.Ε.Υ.	02/01/1900
ΕΛΛΗΝΟΑΜΕΡΙΚΑΝΙΚΗ ΧΡΗΜΑΤΙΣΤΗΡΙΑΚΗ ΑΕΠΕΥ	25/07/2014
ΛΕΩΝ ΔΕΠΟΛΑΣ ΧΡΗΜΑΤΙΣΤΗΡΙΑΚΗ Α.Ε.Π.Ε.Υ.	20/04/2015
ΠΕΙΡΑΙΩΣ Α.Ε.Π.Ε.Υ.	08/09/2008
ΠΑΠΟΥΤΣΑΝΗΣ (ΚΟ)	Κύρια Αγορά
ΒΕΤΑ ΧΡΗΜΑΤΙΣΤΗΡΙΑΚΗ Α.Ε.Π.Ε.Υ.	25/11/2013
ΑΛΦΑ FINANCE ΑΕΠΕΥ	19/11/2018
ΠΕΙΡΑΙΩΣ ΤΡΑΠΕΖΑ (ΚΟ)	Κύρια Αγορά
EUROBANK EQUITIES Α.Ε.Π.Ε.Υ.	22/10/2006
EUROXX ΧΡΗΜΑΤΙΣΤΗΡΙΑΚΗ Α.Ε.Π.Ε.Υ.	15/02/2016
MERIT ΧΡΗΜΑΤΙΣΤΗΡΙΑΚΗ Α.Ε.Π.Ε.Υ.	16/09/2013
ΑΛΦΑ FINANCE ΑΕΠΕΥ	15/04/2019
ΕΘΝΙΚΗ ΧΡΗΜΑΤΙΣΤΗΡΙΑΚΗ Α.Ε.Π.Ε.Υ.	02/01/1900
ΕΛΛΗΝΟΑΜΕΡΙΚΑΝΙΚΗ ΧΡΗΜΑΤΙΣΤΗΡΙΑΚΗ ΑΕΠΕΥ	25/07/2014
ΛΕΩΝ ΔΕΠΟΛΑΣ ΧΡΗΜΑΤΙΣΤΗΡΙΑΚΗ Α.Ε.Π.Ε.Υ.	30/11/2018
ΠΕΙΡΑΙΩΣ Α.Ε.Π.Ε.Υ.	16/02/2009
ΠΕΤΡΟΠΟΥΛΟΣ ΠΕΤΡΟΣ (ΚΟ)	Κύρια Αγορά
EUROBANK EQUITIES Α.Ε.Π.Ε.Υ.	01/04/2019
ΠΑΝΤΕΛΑΚΗΣ ΧΡΗΜΑΤΙΣΤΗΡΙΑΚΗ Α.Ε.Π.Ε.Υ.	16/03/2020
ΠΛΑΙΣΙΟ COMPUTERS (ΚΟ)	Κύρια Αγορά
EUROBANK EQUITIES Α.Ε.Π.Ε.Υ.	02/03/2015
ΠΛΑΣΤΙΚΑ ΘΡΑΚΗΣ (ΚΟ)	Κύρια Αγορά
EUROBANK EQUITIES Α.Ε.Π.Ε.Υ.	26/03/2018
ΑΛΦΑ FINANCE ΑΕΠΕΥ	26/03/2018
ΣΑΡΑΝΤΗΣ ΓΡ. (ΚΟ)	Κύρια Αγορά
ΒΕΤΑ ΧΡΗΜΑΤΙΣΤΗΡΙΑΚΗ Α.Ε.Π.Ε.Υ.	14/05/2012
EUROBANK EQUITIES Α.Ε.Π.Ε.Υ.	24/10/2016
ΣΠΥΡΟΥ ΑΓΡ. ΟΙΚ. (ΚΟ)	Κύρια Αγορά
EUROBANK EQUITIES Α.Ε.Π.Ε.Υ.	02/09/2019
ΤΕΡΝΑ ΕΝΕΡΓΕΙΑΚΗ (ΚΟ)	Κύρια Αγορά
ΠΕΙΡΑΙΩΣ Α.Ε.Π.Ε.Υ.	09/12/2019

Γνωστοποιήσεις Συναλλαγών - Κατάλογος Υπόχρεων Προσώπων

Ημερομηνία Υποβολής [1]	Επωνυμία	Λόγος Υποβολής [2]	Υπόχρεος	Ιδιότητα Υποχρέου	Σχέση με τον Υπόχρεο	Ημερομηνία Συναλλαγής	Αγορά	Όγκος Συναλλαγών	Αξία Συναλλαγών	Φύση Συναλλαγής [3]	Είδος Χρηματικού μέσου	Παρατηρήσεις [4]
06/04/2020	TITAN CEMENT INTERNATIONAL S.A.	B	ΚΑΝΕΛΟΠΟΥΛΟΣ ΛΕΩΝΙΔΑΣ	Μέλος ΔΣ Εκτελεστικό	Λοιποί Συγγενείς	03/04/2020	ΑΞΙΩΝ ΧΑ	350	3,496.50	A	Μετοχή	1
06/04/2020	TITAN CEMENT INTERNATIONAL S.A.	B	ΠΑΠΑΛΕΞΟΠΟΥΛΟΥ ΑΛΕΞΑΝΔΡΑ	Μέλος ΔΣ Εκτελεστικό	Συνδεδεμένο Νομικό Πρόσωπο	03/04/2020	ΑΞΙΩΝ ΧΑ	9,000	91,854.82	A	Μετοχή	1

Σημειώσεις Γνωστοποιήσεων Συναλλαγών

Για περισσότερες πληροφορίες επί των γνωστοποιήσεων συναλλαγών επισκεφτείτε την ιστοσελίδα <http://athexgroup.gr/el/web/guest/companies-info-trade-notifications>

[1] - Η Ημερομηνία Υποβολής αφορά την Ημερομηνία που η Γνωστοποίηση παρελήφθει από το Χ.Α.

[2] - Λόγος Υποβολής: Α: Πρόσωπο που ασκεί Διευθυντικά καθήκοντα, Β: Πρόσωπο που έχει στενό δεσμό με πρόσωπο που ασκεί Διευθυντικά καθήκοντα.

[3] - Φύση Συναλλαγής: Α: Αγορά, Π: Πώληση.

[4] - Παρατηρήσεις: 1 - Λόγω Συμμετοχής σε ΑΜΚ, 2 - Λόγω Εξάσκησης Δικαιώματος Προαίρεσης αγοράς μετοχών που παρέχεται στο προσωπικό, 3 - Λόγω Δωρεάς, 4 - Λόγω Συγχώνευσης ή Διάσπασης κλπ, 5 - Λόγω Μετατροπής ή Ανταλλαγής Ομολογιών, 6 - Ανταλλαγή Λόγω Προαιρετικής Δημόσιας Πρότασης.

Υποκείμενη Αγορά				Αγορά Παραγώγων													
Ανωτ Τιμή	Κατωτ Τιμή	Τιμή κλεισ.	Μεταβ.	Μήνας Παράδοσης	Ανοιγμα	Ανωτ Τιμή	Κατωτ Τιμή	Τελ Τιμή	Τιμή κλεισ.	Τελευταία ζήτηση	Τελευταία προσφορά	Τιμή Εκκαθάρισης ¹	Υψηλό ζωής	Χαμηλό ζωής	Πράξεις	Όγκος	Ανοικτές θέσεις
(Μονάδα Διαπραγμάτευσης: 1 Μονάδα Δείκτη x 2€, Χρηματικός Διακανονισμός)																	
1,429.39	1,313.42	1,429.39	8.83%	Απρίλιος 2020	1,350.00	1,424.00	1,343.00	1,420.00	1,420.00	---	---		2,324.00	---	319	1,169	3,180
				Μάιος 2020	1,355.00	1,416.00	1,355.00	1,416.00	1,416.00	---	---		1,416.00	---	27	176	173
				Ιούνιος 2020	---	---	---	---	1,319.00	---	---		---	---	---	---	---
				Σεπτέμβριος 2020	---	---	---	---	1,325.75	---	---		---	---	---	---	---
				Δεκέμβριος 2020	---	---	---	---	1,332.25	---	---		---	---	---	---	---
				Μάρτιος 2021	---	---	---	---	1,339.00	---	---		---	---	---	---	---

Σημειώσεις Παραγώγων

Τις τιμές εκκαθάρισης και τις τελικές ανοικτές θέσεις μπορείτε να τις ανακτήσετε στο ακόλουθο path <http://www.helex.gr/el/web/guest/statistics-end-of-day-derivatives>

Υποκείμενη Αγορά				Αγορά Παραγώγων													
Ανωτ Τιμή	Κατωτ Τιμή	Τιμή κλεισ.	Μεταβ.	Μήνας Παράδοσης	Άνοιγμα	Ανωτ Τιμή	Κατωτ Τιμή	Τελ Τιμή	Τιμή κλεισ.	Τελευταία ζήτηση	Τελευταία προσφορά	Τιμή Εκκαθάρισης*	Υψηλό ζωής	Χαμηλό ζωής	Πράξεις	Όγκος	Ανοικτές θέσεις
(Μέγεθος Συμβολαίου: 100 Χρεόγραφα, Φυσική Παράδοση)																	
ALPHA BANK (ΚΟ)				Ιούνιος 2020	0.640	0.675	0.640	0.668	0.668	---	---	---	1.58	---	292	5,127	18,304
0.679	0.652	0.669	9.67%	Σεπτέμβριος 2020	---	---	---	---	0.616	---	---	---	---	---	---	---	---
				Δεκέμβριος 2020	---	---	---	---	0.619	---	---	---	---	---	---	---	---
				Μάρτιος 2021	---	---	---	---	0.622	---	---	---	---	---	---	---	---
(Μέγεθος Συμβολαίου: 100 Χρεόγραφα, Φυσική Παράδοση)																	
ΑΤΤΙCΑ BANK Α.Τ.Ε. (ΚΟ)				Ιούνιος 2020	0.214	0.214	0.214	0.214	0.214	---	---	---	0.271	---	1	7	1,335
0.22	0.2045	0.218	7.92%	Σεπτέμβριος 2020	---	---	---	---	0.204	---	---	---	---	---	---	---	---
				Δεκέμβριος 2020	---	---	---	---	0.205	---	---	---	---	---	---	---	---
				Μάρτιος 2021	---	---	---	---	0.206	---	---	---	---	---	---	---	---
(Μέγεθος Συμβολαίου: 100 Χρεόγραφα, Φυσική Παράδοση)																	
CENERGY HOLDINGS (ΚΑ)				Ιούνιος 2020	0.711	0.777	0.711	0.776	0.776	---	---	---	1.01	---	17	66	2,762
0.77	0.74	0.76	7.04%	Σεπτέμβριος 2020	---	---	---	---	0.717	---	---	---	---	---	---	---	---
				Δεκέμβριος 2020	---	---	---	---	0.720	---	---	---	---	---	---	---	---
				Μάρτιος 2021	---	---	---	---	0.724	---	---	---	---	---	---	---	---
(Μέγεθος Συμβολαίου: 100 Χρεόγραφα, Φυσική Παράδοση)																	
COCA-COLA HBC AG (ΚΟ)				Ιούνιος 2020	19.70	20.80	19.70	20.80	20.80	---	---	---	28.10	---	24	79	259
21.2	19.81	21.2	10.07%	Σεπτέμβριος 2020	---	---	---	---	19.44	---	---	35.15	---	---	---	2	
				Δεκέμβριος 2020	---	---	---	---	19.54	---	---	---	---	---	---	---	---
				Μάρτιος 2021	---	---	---	---	19.63	---	---	---	---	---	---	---	---
(Μέγεθος Συμβολαίου: 100 Χρεόγραφα, Φυσική Παράδοση)																	
EUROBANK HOLDINGS (ΚΟ)				Ιούνιος 2020	0.350	0.370	0.350	0.369	0.369	---	---	---	0.820	---	410	9,957	29,861
0.3684	0.3572	0.36	6.89%	Σεπτέμβριος 2020	---	---	---	---	0.340	---	---	---	---	---	---	---	
				Δεκέμβριος 2020	---	---	---	---	0.342	---	---	---	---	---	---	---	---
				Μάρτιος 2021	---	---	---	---	0.343	---	---	---	---	---	---	---	---
(Μέγεθος Συμβολαίου: 100 Χρεόγραφα, Φυσική Παράδοση)																	
FOURLIS ΣΥΜΜΕΤΟΧΩΝ (ΚΟ)				Ιούνιος 2020	2.91	2.91	2.90	2.90	2.90	---	---	---	4.36	---	3	12	113
2.96	2.83	2.89	4.33%	Σεπτέμβριος 2020	---	---	---	---	2.80	---	---	---	---	---	---	---	
				Δεκέμβριος 2020	---	---	---	---	2.81	---	---	---	---	---	---	---	---
				Μάρτιος 2021	---	---	---	---	2.82	---	---	---	---	---	---	---	---
(Μέγεθος Συμβολαίου: 100 Χρεόγραφα, Φυσική Παράδοση)																	
INTRACOM HOLDINGS (ΚΟ)				Ιούνιος 2020	0.396	0.415	0.396	0.415	0.415	---	---	---	0.546	---	14	41	1,705
0.4175	0.393	0.416	6.39%	Σεπτέμβριος 2020	---	---	---	---	0.395	---	---	---	---	---	---	---	
				Δεκέμβριος 2020	---	---	---	---	0.397	---	---	---	---	---	---	---	---
				Μάρτιος 2021	---	---	---	---	0.399	---	---	---	---	---	---	---	---

Σημειώσεις Παραγώγων

Τις τιμές εκκαθάρισης και τις τελικές ανοικτές θέσεις μπορείτε να τις ανακτήσετε στο ακόλουθο path <http://www.helex.gr/el/web/guest/statistics-end-of-day-derivatives>

Υποκείμενη Αγορά				Αγορά Παραγώγων													
Ανωτ Τιμή	Κατωτ Τιμή	Τιμή κλεισ.	Μεταβ.	Μήνας Παράδοσης	Άνοιγμα	Ανωτ Τιμή	Κατωτ Τιμή	Τελ Τιμή	Τιμή κλεισ.	Τελευταία ζήτηση	Τελευταία προσφορά	Τιμή Εκκαθάρισης*	Υψηλό ζωής	Χαμηλό ζωής	Πράξεις	Όγκος	Ανοικτές θέσεις
(Μέγεθος Συμβολαίου: 100 Χρεόγραφα, Φυσική Παράδοση)																	
JUMBO (ΚΟ)				Ιούνιος 2020	13.61	14.24	13.61	14.20	14.20	---	---	---	16.30	---	12	38	166
14.79	13.8	14.79	9.56%	Σεπτέμβριος 2020	---	---	---	---	13.63	---	---	---	---	---	---	---	---
				Δεκέμβριος 2020	---	---	---	---	13.69	---	---	---	---	---	---	---	---
				Μάρτιος 2021	---	---	---	---	13.76	---	---	---	---	---	---	---	---
(Μέγεθος Συμβολαίου: 100 Χρεόγραφα, Φυσική Παράδοση)																	
LAMDA DEVELOPMENT(ΚΟ)				Ιούνιος 2020	5.54	5.82	5.54	5.82	5.82	---	---	---	7.22	---	28	50	713
5.86	5.54	5.86	10.15%	Σεπτέμβριος 2020	---	---	---	---	5.37	---	---	---	---	---	---	---	---
				Δεκέμβριος 2020	---	---	---	---	5.40	---	---	---	---	---	---	---	---
				Μάρτιος 2021	---	---	---	---	5.42	---	---	---	---	---	---	---	---
(Μέγεθος Συμβολαίου: 100 Χρεόγραφα, Φυσική Παράδοση)																	
MARFIN INVESTMENT GROUP (ΚΟ)				Ιούνιος 2020	0.057	0.060	0.057	0.060	0.060	---	---	---	0.133	---	38	554	41,579
0.0595	0.0567	0.0595	7.99%	Σεπτέμβριος 2020	---	---	---	---	0.056	---	---	---	---	---	---	---	---
				Δεκέμβριος 2020	---	---	---	---	0.056	---	---	---	---	---	---	---	---
				Μάρτιος 2021	---	---	---	---	0.056	---	---	---	---	---	---	---	---
(Μέγεθος Συμβολαίου: 100 Χρεόγραφα, Φυσική Παράδοση)																	
TITAN CEMENT (ΚΑ)				Ιούνιος 2020	10.55	11.15	10.52	11.15	11.15	---	---	---	16.40	---	32	102	351
11.18	10.22	11.18	9.39%	Σεπτέμβριος 2020	---	---	---	---	10.32	---	---	---	---	---	---	---	---
				Δεκέμβριος 2020	---	---	---	---	10.37	---	---	---	---	---	---	---	---
				Μάρτιος 2021	---	---	---	---	10.42	---	---	---	---	---	---	---	---
(Μέγεθος Συμβολαίου: 100 Χρεόγραφα, Φυσική Παράδοση)																	
VOHALCO SA/NV (ΚΑ)				Ιούνιος 2020	1.66	1.69	1.62	1.66	1.66	---	---	---	2.32	---	40	120	2,398
1.706	1.63	1.67	9.15%	Σεπτέμβριος 2020	---	---	---	---	1.54	---	---	---	---	---	---	---	---
				Δεκέμβριος 2020	---	---	---	---	1.55	---	---	---	---	---	---	---	---
				Μάρτιος 2021	---	---	---	---	1.56	---	---	---	---	---	---	---	---
(Μέγεθος Συμβολαίου: 100 Χρεόγραφα, Φυσική Παράδοση)																	
ΑΔΜΗΕ ΣΥΜΜΕΤΟΧΩΝ Α.Ε. (ΚΟ)				Ιούνιος 2020	1.93	2.05	1.93	2.04	2.04	---	---	---	2.75	---	66	433	2,674
2.06	1.95	2.06	10.16%	Σεπτέμβριος 2020	---	---	---	---	1.89	---	---	---	---	---	---	---	---
				Δεκέμβριος 2020	---	---	---	---	1.90	---	---	---	---	---	---	---	---
				Μάρτιος 2021	---	---	---	---	1.91	---	---	---	---	---	---	---	---
(Μέγεθος Συμβολαίου: 100 Χρεόγραφα, Φυσική Παράδοση)																	
ΓΕΚ ΤΕΡΝΑ (ΚΟ)				Ιούνιος 2020	5.12	5.48	5.12	5.47	5.47	---	---	---	7.26	---	90	315	2,634
5.5	5.12	5.5	10.00%	Σεπτέμβριος 2020	---	---	---	---	5.05	---	---	---	---	---	---	---	---
				Δεκέμβριος 2020	---	---	---	---	5.07	---	---	---	---	---	---	---	---
				Μάρτιος 2021	---	---	---	---	5.10	---	---	---	---	---	---	---	---

Σημειώσεις Παραγώγων

Τις τιμές εκκαθάρισης και τις τελικές ανοικτές θέσεις μπορείτε να τις ανακτήσετε στο ακόλουθο path <http://www.helex.gr/el/web/guest/statistics-end-of-day-derivatives>

Υποκείμενη Αγορά				Αγορά Παραγώγων														
Ανωτ Τιμή	Κατωτ Τιμή	Τιμή κλεισ.	Μεταβ.	Μήνας Παράδοσης	Άνοιγμα	Ανωτ Τιμή	Κατωτ Τιμή	Τελ Τιμή	Τιμή κλεισ.	Τελευταία ζήτηση	Τελευταία προσφορά	Τιμή Εκκαθάρισης*	Υψηλό ζωής	Χαμηλό ζωής	Πράξεις	Όγκος	Ανοικτές θέσεις	
(Μέγεθος Συμβολαίου: 100 Χρεόγραφα, Φυσική Παράδοση)																		
ΔΕΗ (ΚΟ)				Ιούνιος 2020	2.36	2.44	2.34	2.43	2.43	---	---	---	3.85	---	85	618	5,236	
2.418	2.34	2.416	9.32%	Σεπτέμβριος 2020	---	---	---	---	2.23	---	---	---	---	---	---	---	---	
				Δεκέμβριος 2020	---	---	---	---	2.24	---	---	---	---	---	---	---	---	
				Μάρτιος 2021	---	---	---	---	2.25	---	---	---	---	---	---	---	---	
(Μέγεθος Συμβολαίου: 100 Χρεόγραφα, Φυσική Παράδοση)																		
ΕΘΝΙΚΗ ΤΡΑΠΕΖΑ (ΚΟ)				Ιούνιος 2020	1.09	1.16	1.09	1.13	1.13	---	---	---	2.48	---	332	6,026	14,079	
1.155	1.118	1.13	10.78%	Σεπτέμβριος 2020	---	---	---	---	1.03	---	---	0.939	---	---	---	---	3	
				Δεκέμβριος 2020	---	---	---	---	1.03	---	---	---	---	---	---	---	---	---
				Μάρτιος 2021	---	---	---	---	1.04	---	---	---	---	---	---	---	---	
(Μέγεθος Συμβολαίου: 100 Χρεόγραφα, Φυσική Παράδοση)																		
ΕΛΛΑΚΤΩΡ (ΚΟ)				Ιούνιος 2020	0.579	0.584	0.559	0.570	0.570	---	---	---	1.52	---	129	1,256	9,762	
0.5825	0.553	0.57	8.16%	Σεπτέμβριος 2020	---	---	---	---	0.532	---	---	---	---	---	---	---	---	
				Δεκέμβριος 2020	---	---	---	---	0.535	---	---	---	---	---	---	---	---	---
				Μάρτιος 2021	---	---	---	---	0.537	---	---	---	---	---	---	---	---	
(Μέγεθος Συμβολαίου: 100 Χρεόγραφα, Φυσική Παράδοση)																		
ΕΛΛΗΝ. ΧΡΗΜΑΤΙΣΤΗΡΙΑ-Χ.Α. (ΚΟ)				Ιούνιος 2020	3.21	3.42	3.21	3.39	3.39	---	---	---	3.93	---	57	217	1,300	
3.45	3.26	3.44	9.90%	Σεπτέμβριος 2020	---	---	---	---	3.16	---	---	---	---	---	---	---	---	
				Δεκέμβριος 2020	---	---	---	---	3.18	---	---	---	---	---	---	---	---	---
				Μάρτιος 2021	---	---	---	---	3.19	---	---	---	---	---	---	---	---	
(Μέγεθος Συμβολαίου: 100 Χρεόγραφα, Φυσική Παράδοση)																		
ΕΛΛΗΝΙΚΑ ΠΕΤΡΕΛΑΙΑ (ΚΟ)				Ιούνιος 2020	5.68	5.83	5.68	5.81	5.81	---	---	---	6.80	---	35	98	1,354	
5.86	5.56	5.81	6.80%	Σεπτέμβριος 2020	---	---	---	---	5.49	---	---	---	---	---	---	---	---	
				Δεκέμβριος 2020	---	---	---	---	5.52	---	---	---	---	---	---	---	---	---
				Μάρτιος 2021	---	---	---	---	5.55	---	---	---	---	---	---	---	---	
(Μέγεθος Συμβολαίου: 100 Χρεόγραφα, Φυσική Παράδοση)																		
ΕΥΔΑΠ (ΚΟ)				Ιούνιος 2020	6.60	6.63	6.41	6.63	6.63	---	---	---	6.99	---	8	22	123	
6.67	6.38	6.57	3.30%	Σεπτέμβριος 2020	---	---	---	---	6.42	---	---	---	---	---	---	---	---	
				Δεκέμβριος 2020	---	---	---	---	6.45	---	---	---	---	---	---	---	---	---
				Μάρτιος 2021	---	---	---	---	6.48	---	---	---	---	---	---	---	---	
(Μέγεθος Συμβολαίου: 100 Χρεόγραφα, Φυσική Παράδοση)																		
ΙΝΤΡΑΛΟΤ (ΚΟ)				Ιούνιος 2020	0.132	0.132	0.132	0.132	0.132	---	---	---	0.180	---	1	1	1,249	
0.146	0.137	0.145	9.02%	Σεπτέμβριος 2020	---	---	---	---	0.134	---	---	---	---	---	---	---	---	
				Δεκέμβριος 2020	---	---	---	---	0.135	---	---	---	---	---	---	---	---	---
				Μάρτιος 2021	---	---	---	---	0.136	---	---	---	---	---	---	---	---	

Σημειώσεις Παραγώγων

Τις τιμές εκκαθάρισης και τις τελικές ανοικτές θέσεις μπορείτε να τις ανακτήσετε στο ακόλουθο path <http://www.helex.gr/el/web/guest/statistics-end-of-day-derivatives>

Υποκείμενη Αγορά				Αγορά Παραγώγων													
Ανωτ Τιμή	Κατωτ Τιμή	Τιμή κλεισ.	Μεταβ.	Μήνας Παράδοσης	Άνοιγμα	Ανωτ Τιμή	Κατωτ Τιμή	Τελ Τιμή	Τιμή κλεισ.	Τελευταία ζήτηση	Τελευταία προσφορά	Τιμή Εκκαθάρισης*	Υψηλό ζωής	Χαμηλό ζωής	Πράξεις	Όγκος	Ανοικτές θέσεις
(Μέγεθος Συμβολαίου: 100 Χρεόγραφα, Φυσική Παράδοση)																	
ΜΟΤΟΡ ΟΪΛ (ΚΟ)				Ιούνιος 2020	12.00	12.52	11.80	12.52	12.52	---	---	---	16.33	---	16	36	203
12.67	11.76	12.67	10.17%	Σεπτέμβριος 2020	---	---	---	---	11.61	---	---	---	---	---	---	---	---
				Δεκέμβριος 2020	---	---	---	---	11.67	---	---	---	---	---	---	---	---
				Μάρτιος 2021	---	---	---	---	11.72	---	---	---	---	---	---	---	---
(Μέγεθος Συμβολαίου: 100 Χρεόγραφα, Φυσική Παράδοση)																	
ΜΥΤΙΑΗΝΑΙΟΣ (ΚΟ)				Ιούνιος 2020	5.86	6.35	5.85	6.27	6.27	---	---	---	9.00	---	133	323	3,970
6.35	5.95	6.3	11.31%	Σεπτέμβριος 2020	---	---	---	---	5.71	---	---	---	---	---	---	---	---
				Δεκέμβριος 2020	---	---	---	---	5.74	---	---	---	---	---	---	---	---
				Μάρτιος 2021	---	---	---	---	5.77	---	---	---	---	---	---	---	---
(Μέγεθος Συμβολαίου: 100 Χρεόγραφα, Φυσική Παράδοση)																	
ΟΛΠ (ΚΟ)				Ιούνιος 2020	15.99	15.99	15.91	15.91	15.91	---	---	---	19.60	---	3	5	130
16.18	15.28	16.18	5.89%	Σεπτέμβριος 2020	---	---	---	---	15.42	---	---	---	---	---	---	---	---
				Δεκέμβριος 2020	---	---	---	---	15.50	---	---	---	---	---	---	---	---
				Μάρτιος 2021	---	---	---	---	15.58	---	---	---	---	---	---	---	---
(Μέγεθος Συμβολαίου: 100 Χρεόγραφα, Φυσική Παράδοση)																	
ΟΠΑΠ (ΚΟ)				Ιούνιος 2020	6.67	6.94	6.67	6.85	6.85	---	---	---	8.99	---	124	541	1,020
6.91	6.71	6.8	4.61%	Σεπτέμβριος 2020	---	---	---	---	6.56	---	---	6.15	---	---	---	---	2
				Δεκέμβριος 2020	---	---	---	---	6.59	---	---	---	---	---	---	---	---
				Μάρτιος 2021	---	---	---	---	6.63	---	---	---	---	---	---	---	---
(Μέγεθος Συμβολαίου: 100 Χρεόγραφα, Φυσική Παράδοση)																	
ΟΤΕ (ΚΟ)				Ιούνιος 2020	11.32	12.13	11.25	11.97	11.97	---	---	---	12.80	---	74	277	1,774
12.16	11.22	11.95	8.34%	Σεπτέμβριος 2020	---	---	---	---	11.13	---	---	11.01	---	---	---	---	1
				Δεκέμβριος 2020	---	---	---	---	11.19	---	---	---	---	---	---	---	---
				Μάρτιος 2021	---	---	---	---	11.24	---	---	---	---	---	---	---	---
(Μέγεθος Συμβολαίου: 100 Χρεόγραφα, Φυσική Παράδοση)																	
ΠΕΙΡΑΙΩΣ ΤΡΑΠΕΖΑ (ΚΟ)				Ιούνιος 2020	1.22	1.28	1.22	1.24	1.24	---	---	---	2.14	---	227	2,323	8,768
1.28	1.221	1.2455	9.25%	Σεπτέμβριος 2020	---	---	---	---	1.15	---	---	---	---	---	---	---	---
				Δεκέμβριος 2020	---	---	---	---	1.16	---	---	---	---	---	---	---	---
				Μάρτιος 2021	---	---	---	---	1.16	---	---	---	---	---	---	---	---
(Μέγεθος Συμβολαίου: 102 Χρεόγραφα, Φυσική Παράδοση)																	
ΤΕΡΝΑ ΕΝΕΡΓΕΙΑΚΗ (ΚΟ)				Ιούνιος 2020	7.34	7.50	7.34	7.50	7.50	---	---	---	7.50	---	22	101	3,155
7.51	7.24	7.49	4.17%	Σεπτέμβριος 2020	---	---	---	---	7.26	---	---	---	---	---	---	---	---
				Δεκέμβριος 2020	---	---	---	---	7.29	---	---	---	---	---	---	---	---
				Μάρτιος 2021	---	---	---	---	7.33	---	---	---	---	---	---	---	---

Σημειώσεις Παραγώγων

Τις τιμές εκκαθάρισης και τις τελικές ανοικτές θέσεις μπορείτε να τις ανακτήσετε στο ακόλουθο path <http://www.helex.gr/el/web/guest/statistics-end-of-day-derivatives>

FTSE/X.A. Large Cap

(Μονάδα Διαπραγμάτευσης: 1 Μονάδα Δείκτη x 2€ - Τρόπος Εξάσκησης: Ευρωπαϊκός, Χρηματικός Διακανονισμός)

Τιμή Εξάσκησης	Δικαιώματα Αγοράς													Δικαιώματα Πώλησης																
	Απρίλιος 2020							Απρίλιος 2020						Λοιποί Μήνες		Απρίλιος 2020							Απρίλιος 2020						Λοιποί Μήνες	
	Άνοιγμα	Ανιψ. Τιμή	Κατωτ. Τιμή	Τελ. Τιμή	Τιμή κλεισ.	Όγκος	Ανοικτές θέσεις	Άνοιγμα	Ανιψ. Τιμή	Κατωτ. Τιμή	Τελ. Τιμή	Τιμή κλεισ.	Όγκος	Ανοικτές θέσεις	Όγκος	Ανοικτές θέσεις	Άνοιγμα	Ανιψ. Τιμή	Κατωτ. Τιμή	Τελ. Τιμή	Τιμή κλεισ.	Όγκος	Ανοικτές θέσεις	Όγκος	Ανοικτές θέσεις	Όγκος	Ανοικτές θέσεις	Τιμή Εξάσκησης		
1,050	0.00	0.00	0.00	-	262.00	-	-	-	-	-	-	-	-	-	-	0.00	0.00	0.00	-	0.78	-	-	-	-	-	-	-	1,050		
1,075	0.00	0.00	0.00	-	238.00	-	0.00	0.00	0.00	-	238.00	-	-	-	-	0.00	0.00	0.00	-	1.40	-	-	0.00	0.00	0.00	-	1.40	-	1,075	
1,100	0.00	0.00	0.00	-	214.00	-	0.00	0.00	0.00	-	214.00	-	-	-	-	0.00	0.00	0.00	-	2.50	-	-	0.00	0.00	0.00	-	2.50	-	1,100	
1,125	0.00	0.00	0.00	-	191.00	-	0.00	0.00	0.00	-	191.00	-	-	-	-	0.00	0.00	0.00	-	4.10	-	-	0.00	0.00	0.00	-	4.10	-	1,125	
1,150	0.00	0.00	0.00	-	168.00	-	0.00	0.00	0.00	-	168.00	-	-	-	-	0.00	0.00	0.00	-	6.60	-	-	0.00	0.00	0.00	-	6.60	-	1,150	
1,175	0.00	0.00	0.00	-	147.00	-	0.00	0.00	0.00	-	147.00	-	-	-	-	0.00	0.00	0.00	-	10.00	-	-	0.00	0.00	0.00	-	10.00	-	1,175	
1,200	0.00	0.00	0.00	-	126.00	-	0.00	0.00	0.00	-	126.00	-	-	-	-	0.00	0.00	0.00	-	14.75	-	-	0.00	0.00	0.00	-	14.75	-	1,200	
1,225	0.00	0.00	0.00	-	107.00	-	-	-	-	-	-	-	-	-	-	0.00	0.00	0.00	-	20.75	-	-	-	-	-	-	-	-	1,225	
1,250	0.00	0.00	0.00	-	90.00	-	-	-	-	-	-	-	-	-	-	0.00	0.00	0.00	-	28.50	-	-	-	-	-	-	-	-	1,250	
1,275	0.00	0.00	0.00	-	74.50	-	40	-	-	-	-	-	-	-	-	0.00	0.00	0.00	-	38.00	-	20	-	-	-	-	-	-	1,275	
1,300	0.00	0.00	0.00	-	61.00	-	-	-	-	-	-	-	-	-	-	0.00	0.00	0.00	-	49.25	-	44	-	-	-	-	-	-	1,300	
1,325	0.00	0.00	0.00	-	49.00	-	3	-	-	-	-	-	-	-	-	0.00	0.00	0.00	-	62.50	-	11	-	-	-	-	-	-	1,325	
1,350	55.00	55.00	40.00	40.00	40.00	4	20	-	-	-	-	-	-	-	-	0.00	55.00	0.00	-	77.00	-	40	-	-	-	-	-	-	1,350	
1,375	54.50	54.50	54.50	54.50	54.50	1	1	-	-	-	-	-	-	-	-	0.00	54.50	0.00	-	93.50	-	20	-	-	-	-	-	-	1,375	
1,400	49.00	67.00	41.00	41.00	41.00	4	60	-	-	-	-	-	-	-	-	0.00	67.00	0.00	-	112.00	-	20	-	-	-	-	-	-	1,400	
1,425	28.75	32.50	28.75	32.50	32.50	21	20	-	-	-	-	-	-	-	-	0.00	32.50	0.00	-	131.00	-	-	-	-	-	-	-	-	1,425	
1,450	0.00	0.00	0.00	-	13.25	-	1	-	-	-	-	-	-	-	-	0.00	0.00	0.00	-	151.00	-	-	-	-	-	-	-	-	1,450	
1,475	0.00	0.00	0.00	-	9.80	-	1	-	-	-	-	-	-	-	-	0.00	0.00	0.00	-	173.00	-	-	-	-	-	-	-	-	1,475	
1,500	0.00	0.00	0.00	-	7.20	-	1	-	-	-	-	-	-	-	-	0.00	0.00	0.00	-	195.00	-	-	-	-	-	-	-	-	1,500	
1,525	0.00	0.00	0.00	-	5.10	-	21	-	-	-	-	-	-	-	-	0.00	0.00	0.00	-	218.00	-	-	-	-	-	-	-	-	1,525	
1,550	0.00	0.00	0.00	-	3.60	-	2	-	-	-	-	-	-	-	-	0.00	0.00	0.00	-	242.00	-	-	-	-	-	-	-	-	1,550	
1,575	0.00	0.00	0.00	-	2.60	-	-	-	-	-	-	-	-	-	-	0.00	0.00	0.00	-	266.00	-	20	-	-	-	-	-	-	1,575	
1,600	0.00	0.00	0.00	-	1.80	-	-	-	-	-	-	-	-	-	-	0.00	0.00	0.00	-	290.00	-	20	-	-	-	-	-	-	1,600	
1,625	0.00	0.00	0.00	-	1.20	-	3	-	-	-	-	-	-	-	-	0.00	0.00	0.00	-	314.00	-	1	-	-	-	-	-	-	1,625	
1,650	0.00	0.00	0.00	-	0.82	-	7	-	-	-	-	-	-	-	-	0.00	0.00	0.00	-	339.00	-	20	-	-	-	-	-	-	1,650	
1,675	0.00	0.00	0.00	-	0.54	-	1	-	-	-	-	-	-	-	-	0.00	0.00	0.00	-	364.00	-	-	-	-	-	-	-	-	1,675	
1,700	0.00	0.00	0.00	-	0.36	-	1	-	-	-	-	-	-	-	-	0.00	0.00	0.00	-	388.00	-	-	-	-	-	-	-	-	1,700	
1,725	0.00	0.00	0.00	-	0.24	-	-	-	-	-	-	-	-	-	-	0.00	0.00	0.00	-	413.00	-	-	-	-	-	-	-	-	1,725	
1,750	0.00	0.00	0.00	-	0.15	-	1	-	-	-	-	-	-	-	-	0.00	0.00	0.00	-	438.00	-	20	-	-	-	-	-	-	1,750	
1,775	0.00	0.00	0.00	-	0.10	-	-	-	-	-	-	-	-	-	-	0.00	0.00	0.00	-	463.00	-	-	-	-	-	-	-	-	1,775	
1,800	0.00	0.00	0.00	-	0.06	-	10	-	-	-	-	-	-	-	-	0.00	0.00	0.00	-	488.00	-	-	-	-	-	-	-	-	1,800	
1,825	0.00	0.00	0.00	-	0.04	-	-	-	-	-	-	-	-	-	-	0.00	0.00	0.00	-	513.00	-	40	-	-	-	-	-	-	1,825	
1,850	0.00	0.00	0.00	-	0.02	-	60	-	-	-	-	-	-	-	-	0.00	0.00	0.00	-	538.00	-	-	-	-	-	-	-	-	1,850	
1,875	0.00	0.00	0.00	-	0.02	-	20	-	-	-	-	-	-	-	-	0.00	0.00	0.00	-	563.00	-	-	-	-	-	-	-	-	1,875	
1,900	0.00	0.00	0.00	-	0.01	-	40	-	-	-	-	-	-	-	-	0.00	0.00	0.00	-	588.00	-	41	-	-	-	-	-	-	1,900	
1,925	0.00	0.00	0.00	-	0.01	-	40	-	-	-	-	-	-	-	-	0.00	0.00	0.00	-	613.00	-	-	-	-	-	-	-	-	1,925	

FTSE/X.A. Large Cap

(Μονάδα Διαπραγμάτευσης: 1 Μονάδα Δείκτη x 2€ - Τρόπος Εξάσκησης: Ευρωπαϊκός, Χρηματικός Διακανονισμός)

Τιμή Εξάσκησης	Δικαιώματα Αγοράς													Δικαιώματα Πώλησης																		
	Απρίλιος 2020						Απρίλιος 2020						Λοιποί Μήνες		Απρίλιος 2020						Απρίλιος 2020						Λοιποί Μήνες		Τιμή Εξάσκησης			
	Άνοιγμα	Ανιψ. Τιμή	Κατωτ. Τιμή	Τελ. Τιμή	Τιμή κλεισ.	Όγκος	Άνοιγμα	Ανιψ. Τιμή	Κατωτ. Τιμή	Τελ. Τιμή	Τιμή κλεισ.	Όγκος	Άνοιγ. θέσεις	Όγκος	Άνοιγ. θέσεις	Άνοιγμα	Ανιψ. Τιμή	Κατωτ. Τιμή	Τελ. Τιμή	Τιμή κλεισ.	Όγκος	Άνοιγ. θέσεις	Άνοιγμα	Ανιψ. Τιμή	Κατωτ. Τιμή	Τελ. Τιμή	Τιμή κλεισ.	Όγκος		Άνοιγ. θέσεις	Όγκος	Άνοιγ. θέσεις
1,950	0.00	0.00	0.00	-	0.01	-	40	-	-	-	-	-	-	-	-	0.00	0.00	0.00	-	638.00	-	40	-	-	-	-	-	-		-	-	-
1,975	0.00	0.00	0.00	-	0.01	-	60	-	-	-	-	-	-	-	-	0.00	0.00	0.00	-	663.00	-	60	-	-	-	-	-	-	-	-	-	1,975
2,000	0.00	0.00	0.00	-	0.01	-	80	-	-	-	-	-	-	-	-	0.00	0.00	0.00	-	688.00	-	20	-	-	-	-	-	-	-	-	-	2,000
2,050	0.00	0.00	0.00	-	0.01	-	61	-	-	-	-	-	-	-	-	0.00	0.00	0.00	-	738.00	-	-	-	-	-	-	-	-	-	-	-	2,050
2,100	0.00	0.00	0.00	-	0.01	-	40	-	-	-	-	-	-	-	-	0.00	0.00	0.00	-	788.00	-	21	-	-	-	-	-	-	-	-	-	2,100
2,150	0.00	0.00	0.00	-	0.01	-	-	-	-	-	-	-	-	-	-	0.00	0.00	0.00	-	838.00	-	20	-	-	-	-	-	-	-	-	-	2,150
2,200	0.00	0.00	0.00	-	0.01	-	-	-	-	-	-	-	-	-	-	0.00	0.00	0.00	-	888.00	-	20	-	-	-	-	-	-	-	-	-	2,200
2,250	0.00	0.00	0.00	-	0.01	-	-	-	-	-	-	-	-	-	-	0.00	0.00	0.00	-	938.00	-	-	-	-	-	-	-	-	-	-	-	2,250
2,300	0.00	0.00	0.00	-	0.01	-	-	-	-	-	-	-	-	-	-	0.00	0.00	0.00	-	988.00	-	-	-	-	-	-	-	-	-	-	-	2,300
2,350	0.00	0.00	0.00	-	0.01	-	-	-	-	-	-	-	-	-	-	0.00	0.00	0.00	-	1,038.00	-	-	-	-	-	-	-	-	-	-	-	2,350
2,400	0.00	0.00	0.00	-	0.01	-	-	-	-	-	-	-	-	-	-	0.00	0.00	0.00	-	1,087.00	-	-	-	-	-	-	-	-	-	-	-	2,400
2,450	0.00	0.00	0.00	-	0.06	-	-	-	-	-	-	-	-	-	-	0.00	0.00	0.00	-	1,137.00	-	-	-	-	-	-	-	-	-	-	-	2,450
2,500	0.00	0.00	0.00	-	0.04	-	-	-	-	-	-	-	-	-	-	0.00	0.00	0.00	-	1,187.00	-	-	-	-	-	-	-	-	-	-	-	2,500
2,550	0.00	0.00	0.00	-	0.03	-	-	-	-	-	-	-	-	-	-	0.00	0.00	0.00	-	1,237.00	-	-	-	-	-	-	-	-	-	-	-	2,550
2,600	0.00	0.00	0.00	-	0.02	-	-	-	-	-	-	-	-	-	-	0.00	0.00	0.00	-	1,287.00	-	-	-	-	-	-	-	-	-	-	-	2,600
Σύνολο:						30	634					0	0	22	421							0	498					0	0	23	240	
Αριθμός Πράξεων:							8						0		3							0						0		2		

ALPHA BANK (ΚΟ)

(Μέγεθος Συμβολαίου: 100 Χρέογραφα, Τρόπος Εξάσκησης: Αμερικάνικος, Φυσική Παράδοση)

Τιμή Εξάσκησης	Δικαιώματα Αγοράς														Δικαιώματα Πώλησης																		
	Απρίλιος 2020							Απρίλιος 2020							Λοιποί Μήνες		Απρίλιος 2020							Απρίλιος 2020							Λοιποί Μήνες		Τιμή Εξάσκησης
	Άνοιγμα	Ανιτ. Τιμή	Καπιτ. Τιμή	Τελ. Τιμή	Τιμή κλεισ.	Όγκος	Ανοικτές θέσεις	Άνοιγμα	Ανιτ. Τιμή	Καπιτ. Τιμή	Τελ. Τιμή	Τιμή κλεισ.	Όγκος	Ανοικτές θέσεις	Όγκος	Ανοικτές θέσεις	Άνοιγμα	Ανιτ. Τιμή	Καπιτ. Τιμή	Τελ. Τιμή	Τιμή κλεισ.	Όγκος	Ανοικτές θέσεις	Άνοιγμα	Ανιτ. Τιμή	Καπιτ. Τιμή	Τελ. Τιμή	Τιμή κλεισ.	Όγκος	Ανοικτές θέσεις	Όγκος	Ανοικτές θέσεις	
0.300	0.000	0.000	0.000	0.310	-	-											0.000	0.000	0.000	0.001	-	-											
0.350	0.000	0.000	0.000	0.260	-	-											0.000	0.000	0.000	0.001	-	-											0.004
0.400	0.000	0.000	0.000	0.211	-	-											0.000	0.000	0.000	0.002	-	-											0.004
0.450	0.000	0.000	0.000	0.163	-	-											0.000	0.000	0.000	0.002	-	-											0.005
0.500	0.000	0.000	0.000	0.119	-	-	0.000	0.000	0.000		0.119	-	-				0.000	0.000	0.000	0.008	-	-	0.000	0.000	0.000		0.008	-	-			0.005	
0.550	0.000	0.000	0.000	0.081	-	-	0.000	0.000	0.000		0.081	-	-				0.000	0.000	0.000	0.020	-	-	0.000	0.000	0.000		0.020	-	-			0.006	
0.600	0.000	0.000	0.000	0.052	-	-											0.000	0.000	0.000	0.041	-	-											0.006
0.650	0.000	0.000	0.000	0.031	-	-											0.000	0.000	0.000	0.071	-	-											0.007
0.700	0.000	0.000	0.000	0.018	-	-											0.000	0.000	0.000	0.107	-	-											0.007
0.750	0.000	0.000	0.000	0.009	-	-											0.000	0.000	0.000	0.149	-	-											0.008
0.800	0.000	0.000	0.000	0.005	-	-											0.000	0.000	0.000	0.194	-	-											0.008
0.850	0.000	0.000	0.000	0.002	-	-											0.000	0.000	0.000	0.242	-	-											0.009
0.900	0.000	0.000	0.000	0.001	-	-											0.000	0.000	0.000	0.291	-	-											0.009
0.950	0.000	0.000	0.000	0.001	-	-											0.000	0.000	0.000	0.340	-	-											0.010
1.000	0.000	0.000	0.000	0.001	-	30											0.000	0.000	0.000	0.390	-	-											0.010
1.100	0.000	0.000	0.000	0.001	-	-											0.000	0.000	0.000	0.490	-	-											0.011
1.200	0.000	0.000	0.000	0.001	-	-											0.000	0.000	0.000	0.590	-	-											0.012
1.300	0.000	0.000	0.000	0.002	-	-											0.000	0.000	0.000	0.690	-	-											0.013
1.400	0.000	0.000	0.000	0.001	-	-											0.000	0.000	0.000	0.790	-	-											0.014
1.500	0.000	0.000	0.000	0.001	-	-											0.000	0.000	0.000	0.890	-	-											0.015
1.600	0.000	0.000	0.000	0.003	-	-											0.000	0.000	0.000	0.990	-	-											0.016
1.700	0.000	0.000	0.000	0.001	-	-											0.000	0.000	0.000	1.09	-	-											0.017
1.800	0.000	0.000	0.000	0.001	-	10											0.000	0.000	0.000	1.19	-	-											0.018
1.900	0.000	0.000	0.000	0.001	-	-											0.000	0.000	0.000	1.29	-	-											0.019
2.000	0.000	0.000	0.000	0.001	-	-											0.000	0.000	0.000	1.39	-	-											0.020
2.200	0.000	0.000	0.000	0.003	-	-											0.000	0.000	0.000	1.59	-	-											0.022
2.400	0.000	0.000	0.000	0.001	-	-											0.000	0.000	0.000	1.79	-	-											0.024
2.600	0.000	0.000	0.000	0.001	-	-											0.000	0.000	0.000	1.99	-	-											0.026
2.800	0.000	0.000	0.000	0.001	-	-											0.000	0.000	0.000	2.19	-	-											0.028
Σύνολα:					0	40							0	0	0	0					0	0											
Αριθμός Πράξεων:					0								0	0							0.00								0	0			

ΔΕΗ (ΚΟ)

(Μέγεθος Συμβολαίου: 100 Χρεόγραφα, Τρόπος Εξάσκησης: Αμερικάνικος, Φυσική Παράδοση)

Τιμή Εξάσκησης	Δικαιώματα Αγοράς													Δικαιώματα Πώλησης																
	Απρίλιος 2020						Απρίλιος 2020						Λοιποί Μήνες		Απρίλιος 2020						Απρίλιος 2020						Λοιποί Μήνες		Τιμή Εξάσκησης	
	Άνοιγμα	Ανιτ Τιμή	Κατωτ Τιμή	Τελ Τιμή	Τιμή κλεισ.	Όγκος	Άνοιγμα	Ανιτ Τιμή	Κατωτ Τιμή	Τελ Τιμή	Τιμή κλεισ.	Όγκος	Άνοικτες θέσεις	Όγκος	Άνοικτες θέσεις	Άνοιγμα	Ανιτ Τιμή	Κατωτ Τιμή	Τελ Τιμή	Τιμή κλεισ.	Όγκος	Άνοικτες θέσεις	Όγκος	Άνοικτες θέσεις	Όγκος	Άνοικτες θέσεις				
1.000	0.000	0.000	0.000	1.21	-	-	0.000	0.000	0.000	1.21	-	-			0.000	0.000	0.000	0.001	-	-	0.000	0.000	0.000	0.001	-	-				0.010
1.100	0.000	0.000	0.000	1.11	-	-	0.000	0.000	0.000	1.11	-	-			0.000	0.000	0.000	0.003	-	-	0.000	0.000	0.000	0.003	-	-			0.011	
1.200	0.000	0.000	0.000	1.01	-	-	0.000	0.000	0.000	1.01	-	-			0.000	0.000	0.000	0.007	-	-	0.000	0.000	0.000	0.007	-	-			0.012	
1.300	0.000	0.000	0.000	0.911	-	-									0.000	0.000	0.000	0.015	-	-									0.013	
1.400	0.000	0.000	0.000	0.811	-	-									0.000	0.000	0.000	0.027	-	-									0.014	
1.500	0.000	0.000	0.000	0.711	-	-									0.000	0.000	0.000	0.001	-	-									0.015	
1.600	0.000	0.000	0.000	0.612	-	-									0.000	0.000	0.000	0.001	-	69									0.016	
1.700	0.000	0.000	0.000	0.515	-	-									0.000	0.000	0.000	0.004	-	-									0.017	
1.800	0.000	0.000	0.000	0.421	-	-									0.000	0.000	0.000	0.009	-	10									0.018	
1.900	0.000	0.000	0.000	0.333	-	-									0.000	0.000	0.000	0.022	-	-									0.019	
2.000	0.000	0.000	0.000	0.255	-	5									0.000	0.000	0.000	0.043	-	190									0.020	
2.200	0.000	0.000	0.000	0.132	-	-									0.000	0.000	0.000	0.120	-	-									0.022	
2.400	0.000	0.000	0.000	0.058	-	5									0.000	0.000	0.000	0.246	-	-									0.024	
2.600	0.000	0.000	0.000	0.022	-	-									0.000	0.000	0.000	0.410	-	-									0.026	
2.800	0.000	0.000	0.000	0.007	-	-									0.000	0.000	0.000	0.596	-	-									0.028	
3.000	0.000	0.000	0.000	0.002	-	2									0.000	0.000	0.000	0.791	-	30									0.030	
3.200	0.000	0.000	0.000	0.001	-	1									0.000	0.000	0.000	0.990	-	-									0.032	
3.400	0.000	0.000	0.000	0.001	-	-									0.000	0.000	0.000	1.19	-	-									0.034	
3.600	0.000	0.000	0.000	0.001	-	-									0.000	0.000	0.000	1.39	-	-									0.036	
3.800	0.000	0.000	0.000	0.002	-	-									0.000	0.000	0.000	1.59	-	-									0.038	
4.000	0.000	0.000	0.000	0.001	-	-									0.000	0.000	0.000	1.79	-	-									0.040	
4.400	0.000	0.000	0.000	0.003	-	-									0.000	0.000	0.000	2.19	-	-									0.044	
4.800	0.000	0.000	0.000	0.001	-	-									0.000	0.000	0.000	2.59	-	-									0.048	
5.200	0.000	0.000	0.000	0.001	-	-									0.000	0.000	0.000	2.99	-	-									0.052	
5.600	0.000	0.000	0.000	0.004	-	-									0.000	0.000	0.000	3.39	-	-									0.056	
6.000	0.000	0.000	0.000	0.001	-	-									0.000	0.000	0.000	3.79	-	-									0.060	
6.400	0.000	0.000	0.000	0.001	-	-									0.000	0.000	0.000	4.19	-	-									0.064	
Σύνολο:																														
Αριθμός Πράξεων:																														

ΕΘΝΙΚΗ ΤΡΑΠΕΖΑ (ΚΟ)

(Μέγεθος Συμβολαίου: 100 Χρέογραφα, Τρόπος Εξάσκησης: Αμερικάνικος, Φυσική Παράδοση)

Τιμή Εξάσκησης	Δικαιώματα Αγοράς														Δικαιώματα Πώλησης																		
	Απρίλιος 2020							Απρίλιος 2020							Λοιποί Μήνες		Απρίλιος 2020							Απρίλιος 2020							Λοιποί Μήνες		Τιμή Εξάσκησης
	Άνοιγμα	Ανιτ Τιμή	Κατωτ Τιμή	Τελ Τιμή	Τιμή κλεισ.	Όγκος	Ανοικτές θέσεις	Άνοιγμα	Ανιτ Τιμή	Κατωτ Τιμή	Τελ Τιμή	Τιμή κλεισ.	Όγκος	Ανοικτές θέσεις	Όγκος	Ανοικτές θέσεις	Άνοιγμα	Ανιτ Τιμή	Κατωτ Τιμή	Τελ Τιμή	Τιμή κλεισ.	Όγκος	Ανοικτές θέσεις	Άνοιγμα	Ανιτ Τιμή	Κατωτ Τιμή	Τελ Τιμή	Τιμή κλεισ.	Όγκος	Ανοικτές θέσεις	Όγκος	Ανοικτές θέσεις	
0.600	0.000	0.000	0.000	0.420	-	-											0.000	0.000	0.000	0.001	-	-											
0.650	0.000	0.000	0.000	0.370	-	-											0.000	0.000	0.000	0.001	-	-											0.007
0.700	0.000	0.000	0.000	0.321	-	-	0.000	0.000	0.000		0.321	-	-				0.000	0.000	0.000	0.003	-	-	0.000	0.000	0.000		0.003	-	-			0.007	
0.750	0.000	0.000	0.000	0.271	-	-	0.000	0.000	0.000		0.271	-	-				0.000	0.000	0.000	0.001	-	-	0.000	0.000	0.000		0.001	-	-			0.008	
0.800	0.000	0.000	0.000	0.222	-	-											0.000	0.000	0.000	0.002	-	-										0.008	
0.850	0.000	0.000	0.000	0.176	-	-											0.000	0.000	0.000	0.005	-	-										0.009	
0.900	0.000	0.000	0.000	0.133	-	-											0.000	0.000	0.000	0.013	-	-										0.009	
0.950	0.000	0.000	0.000	0.096	-	-											0.000	0.000	0.000	0.026	-	-										0.010	
1.000	0.000	0.000	0.000	0.066	-	-											0.000	0.000	0.000	0.046	-	-										0.010	
1.100	0.000	0.000	0.000	0.026	-	-											0.000	0.000	0.000	0.106	-	-										0.011	
1.200	0.000	0.000	0.000	0.009	-	-											0.000	0.000	0.000	0.188	-	-										0.012	
1.300	0.000	0.000	0.000	0.002	-	-											0.000	0.000	0.000	0.282	-	-										0.013	
1.400	0.000	0.000	0.000	0.001	-	-											0.000	0.000	0.000	0.380	-	-										0.014	
1.500	0.000	0.000	0.000	0.001	-	-											0.000	0.000	0.000	0.480	-	-										0.015	
1.600	0.000	0.000	0.000	0.003	-	-											0.000	0.000	0.000	0.580	-	-										0.016	
1.700	0.000	0.000	0.000	0.001	-	-											0.000	0.000	0.000	0.680	-	-										0.017	
1.800	0.000	0.000	0.000	0.007	-	-											0.000	0.000	0.000	0.780	-	-										0.018	
1.900	0.000	0.000	0.000	0.001	-	1											0.000	0.000	0.000	0.880	-	-										0.019	
2.000	0.000	0.000	0.000	0.001	-	-											0.000	0.000	0.000	0.980	-	-										0.020	
2.200	0.000	0.000	0.000	0.001	-	-											0.000	0.000	0.000	1.18	-	-										0.022	
2.400	0.000	0.000	0.000	0.001	-	1											0.000	0.000	0.000	1.38	-	-										0.024	
2.600	0.000	0.000	0.000	0.001	-	50											0.000	0.000	0.000	1.58	-	-										0.026	
2.800	0.000	0.000	0.000	0.001	-	10											0.000	0.000	0.000	1.78	-	-										0.028	
3.000	0.000	0.000	0.000	0.001	-	-											0.000	0.000	0.000	1.98	-	-										0.030	
3.200	0.000	0.000	0.000	0.001	-	-											0.000	0.000	0.000	2.18	-	-										0.032	
3.400	0.000	0.000	0.000	0.001	-	-											0.000	0.000	0.000	2.38	-	-										0.034	
3.600	0.000	0.000	0.000	0.001	-	-											0.000	0.000	0.000	2.58	-	-										0.036	
3.800	0.000	0.000	0.000	0.001	-	-											0.000	0.000	0.000	2.78	-	-										0.038	
4.000	0.000	0.000	0.000	0.001	-	-											0.000	0.000	0.000	2.98	-	-										0.040	
4.400					-	-															-	-										0.044	
Σύνολα:						0	62																										279
Αριθμός Πράξεων:							0																										0

ΟΠΑΠ (ΚΟ)

(Μέγεθος Συμβολαίου: 100 Χρέεγραφα, Τρόπος Εξάσκησης: Αμερικάνικος, Φυσική Παράδοση)

Τιμή Εξάσκησης	Δικαιώματα Αγοράς													Δικαιώματα Πώλησης															
	Απρίλιος 2020						Απρίλιος 2020						Λοιποί Μήνες		Απρίλιος 2020						Απρίλιος 2020						Λοιποί Μήνες		Τιμή Εξάσκησης
	Άνοιγμα	Ανιγτ Τιμή	Καπιτ Τιμή	Τελ Τιμή	Τιμή κλεισ.	Όγκος	Άνοιγμα	Ανιγτ Τιμή	Καπιτ Τιμή	Τελ Τιμή	Τιμή κλεισ.	Όγκος	Άνοιγτες θέσεις	Όγκος	Άνοιγτες θέσεις	Άνοιγμα	Ανιγτ Τιμή	Καπιτ Τιμή	Τελ Τιμή	Τιμή κλεισ.	Όγκος	Άνοιγτες θέσεις	Όγκος	Άνοιγτες θέσεις	Όγκος	Άνοιγτες θέσεις			
4.000	0.000	0.000	0.000		2.50	-	-	0.000	0.000	0.000		2.50	-	-	0.000	0.000	0.000		0.001	-	-	0.000	0.000	0.000		0.001	-	-	
4.400	0.000	0.000	0.000		2.10	-	-	0.000	0.000	0.000		2.10	-	-	0.000	0.000	0.000		0.001	-	-	0.000	0.000	0.000		0.001	-	-	0.044
4.800	0.000	0.000	0.000		1.70	-	-	0.000	0.000	0.000		1.70	-	-	0.000	0.000	0.000		0.001	-	-	0.000	0.000	0.000		0.001	-	-	0.048
5.200	0.000	0.000	0.000		1.31	-	-	0.000	0.000	0.000		1.31	-	-	0.000	0.000	0.000		0.003	-	-	0.000	0.000	0.000		0.003	-	-	0.052
5.600	0.000	0.000	0.000		0.925	-	-						-	-	0.000	0.000	0.000		0.021	-	-					-	-	0.056	
6.000	0.000	0.000	0.000		0.586	-	-						-	-	0.000	0.000	0.000		0.082	-	-					-	-	0.060	
6.400	0.000	0.000	0.000		0.325	-	-						-	-	0.000	0.000	0.000		0.220	-	-					-	-	0.064	
6.800	0.000	0.000	0.000		0.154	-	-						-	-	0.000	0.000	0.000		0.450	-	-					-	-	0.068	
7.200	0.120	0.120	0.120	0.120	0.120	1	-						-	-	0.000	0.000	0.000		0.759	-	5					-	-	0.072	
7.600	0.000	0.000	0.000		0.022	-	-						-	-	0.000	0.000	0.000		1.12	-	-					-	-	0.076	
8.000	0.000	0.000	0.000		0.006	-	5						-	-	0.000	0.000	0.000		1.50	-	-					-	-	0.080	
8.400	0.000	0.000	0.000		0.002	-	-						-	-	0.000	0.000	0.000		1.90	-	-					-	-	0.084	
8.800	0.000	0.000	0.000		0.010	-	-						-	-	0.000	0.000	0.000		2.30	-	5					-	-	0.088	
9.200	0.000	0.000	0.000		0.001	-	10						-	-	0.000	0.000	0.000		2.70	-	20					-	-	0.092	
9.600	0.000	0.000	0.000		0.001	-	5						-	-	0.000	0.000	0.000		3.10	-	25					-	-	0.096	
10.000	0.000	0.000	0.000		0.001	-	5						-	-	0.000	0.000	0.000		3.50	-	18					-	-	0.100	
11.000	0.000	0.000	0.000		0.001	-	89						-	-	0.000	0.000	0.000		4.50	-	-					-	-	0.110	
12.000	0.000	0.000	0.000		0.001	-	22						-	-	0.000	0.000	0.000		5.50	-	-					-	-	0.120	
13.000	0.000	0.000	0.000		0.001	-	-						-	-	0.000	0.000	0.000		6.50	-	-					-	-	0.130	
14.000	0.000	0.000	0.000		0.001	-	-						-	-	0.000	0.000	0.000		7.50	-	-					-	-	0.140	
15.000	0.000	0.000	0.000		0.003	-	-						-	-	0.000	0.000	0.000		8.50	-	-					-	-	0.150	
16.000	0.000	0.000	0.000		0.001	-	-						-	-	0.000	0.000	0.000		9.50	-	-					-	-	0.160	
17.000	0.000	0.000	0.000		0.001	-	-						-	-	0.000	0.000	0.000		10.50	-	-					-	-	0.170	
Σύνολα:						1	136							0	0	0	55			1	73					0	0	0	40
Αριθμός Πράξεων:						1								0	0					0.00						0		0	

ΟΤΕ (ΚΟ)

(Μέγεθος Συμβολαίου: 100 Χρέεγραφα, Τρόπος Εξάσκησης: Αμερικάνικος, Φυσική Παράδοση)

Τιμή Εξάσκησης	Δικαιώματα Αγοράς													Δικαιώματα Πώλησης															
	Απρίλιος 2020						Απρίλιος 2020						Λοιποί Μήνες		Απρίλιος 2020						Απρίλιος 2020						Λοιποί Μήνες		Τιμή Εξάσκησης
	Άνοιγμα	Ανιψ. Τιμή	Κατωτ. Τιμή	Τελ. Τιμή	Τιμή κλεισ.	Όγκος	Άνοιγμα	Ανιψ. Τιμή	Κατωτ. Τιμή	Τελ. Τιμή	Τιμή κλεισ.	Όγκος	Άνοιγ. θέσεις	Όγκος	Άνοιγ. θέσεις	Άνοιγμα	Ανιψ. Τιμή	Κατωτ. Τιμή	Τελ. Τιμή	Τιμή κλεισ.	Όγκος	Άνοιγ. θέσεις	Όγκος	Άνοιγ. θέσεις	Όγκος	Άνοιγ. θέσεις			
7.200	0.000	0.000	0.000	3.84	-	-	0.000	0.000	0.000	3.84	-	-			0.000	0.000	0.000	0.004	-	-	0.000	0.000	0.000	0.004	-	-			
7.600	0.000	0.000	0.000	3.44	-	-	0.000	0.000	0.000	3.44	-	-			0.000	0.000	0.000	0.002	-	-	0.000	0.000	0.000	0.002	-	-			0.076
8.000	0.000	0.000	0.000	3.04	-	-					-	-			0.000	0.000	0.000	0.001	-	-				-	-			0.080	
8.400	0.000	0.000	0.000	2.64	-	-					-	-			0.000	0.000	0.000	0.004	-	-				-	-			0.084	
8.800	0.000	0.000	0.000	2.24	-	-					-	-			0.000	0.000	0.000	0.001	-	-				-	-			0.088	
9.200	0.000	0.000	0.000	1.84	-	-					-	-			0.000	0.000	0.000	0.006	-	-				-	-			0.092	
9.600	0.000	0.000	0.000	1.46	-	-					-	-			0.000	0.000	0.000	0.023	-	5				-	-			0.096	
10.000	0.000	0.000	0.000	1.10	-	-					-	-			0.000	0.000	0.000	0.062	-	5				-	-			0.100	
11.000	0.000	0.000	0.000	0.409	-	-					-	-			0.000	0.000	0.000	0.371	-	10				-	-			0.110	
12.000	0.000	0.000	0.000	0.095	-	25					-	-			0.000	0.000	0.000	1.06	-	10				-	-			0.120	
13.000	0.000	0.000	0.000	0.014	-	25					-	-			0.000	0.000	0.000	1.98	-	22				-	-			0.130	
14.000	0.000	0.000	0.000	0.001	-	21					-	-			0.000	0.000	0.000	2.97	-	-				-	-			0.140	
15.000	0.000	0.000	0.000	0.001	-	-					-	-			0.000	0.000	0.000	3.97	-	-				-	-			0.150	
16.000	0.000	0.000	0.000	0.001	-	-					-	-			0.000	0.000	0.000	4.97	-	-				-	-			0.160	
17.000	0.000	0.000	0.000	0.001	-	-					-	-			0.000	0.000	0.000	5.97	-	-				-	-			0.170	
18.000	0.000	0.000	0.000	0.001	-	-					-	-			0.000	0.000	0.000	6.97	-	-				-	-			0.180	
19.000	0.000	0.000	0.000	0.001	-	-					-	-			0.000	0.000	0.000	7.97	-	-				-	-			0.190	
Σύνολο:					0	71					0	0	0	10					0	52				0	0	0	27		
Αριθμός Πράξεων:						0						0	0	0						0.00				0	0	0	0		

ΠΕΙΡΑΙΩΣ ΤΡΑΠΕΖΑ (ΚΟ)

(Μέγεθος Συμβολαίου: 100 Χρεόγραφα, Τρόπος Εξάσκησης: Αμερικάνικος, Φυσική Παράδοση)

Τιμή Εξάσκησης	Δικαιώματα Αγοράς													Δικαιώματα Πώλησης																			
	Απρίλιος 2020						Απρίλιος 2020						Λοιποί Μήνες		Απρίλιος 2020						Απρίλιος 2020						Λοιποί Μήνες		Τιμή Εξάσκησης				
	Άνοιγμα	Ανιγ. Τιμή	Καπιτ. Τιμή	Τελ. Τιμή	Τιμή κλεισ.	Όγκος	Άνοιγμα	Ανιγ. Τιμή	Καπιτ. Τιμή	Τελ. Τιμή	Τιμή κλεισ.	Όγκος	Άνοικτες θέσεις	Όγκος	Άνοικτες θέσεις	Άνοιγμα	Ανιγ. Τιμή	Καπιτ. Τιμή	Τελ. Τιμή	Τιμή κλεισ.	Όγκος	Άνοικτες θέσεις	Όγκος	Άνοικτες θέσεις	Όγκος	Άνοικτες θέσεις							
0.700	0.000	0.000	0.000	0.441	-	-										0.000	0.000	0.000	0.001	-	-												
0.750	0.000	0.000	0.000	0.391	-	-	0.000	0.000	0.000	0.391	-	-				0.000	0.000	0.000	0.001	-	-	0.000	0.000	0.000	0.001	-	-					0.008	
0.800	0.000	0.000	0.000	0.341	-	-										0.000	0.000	0.000	0.001	-	-											0.008	
0.850	0.000	0.000	0.000	0.292	-	-										0.000	0.000	0.000	0.001	-	-											0.009	
0.900	0.000	0.000	0.000	0.244	-	-										0.000	0.000	0.000	0.004	-	-											0.009	
0.950	0.000	0.000	0.000	0.199	-	-										0.000	0.000	0.000	0.008	-	-											0.010	
1.000	0.000	0.000	0.000	0.157	-	5										0.000	0.000	0.000	0.016	-	120											0.010	
1.100	0.000	0.000	0.000	0.089	-	-										0.000	0.000	0.000	0.048	-	-											0.011	
1.200	0.000	0.000	0.000	0.044	-	-										0.000	0.000	0.000	0.103	-	60											0.012	
1.300	0.000	0.000	0.000	0.019	-	-										0.000	0.000	0.000	0.178	-	-											0.013	
1.400	0.000	0.000	0.000	0.007	-	-										0.000	0.000	0.000	0.267	-	100											0.014	
1.500	0.000	0.000	0.000	0.003	-	-										0.000	0.000	0.000	0.362	-	-											0.015	
1.600	0.000	0.000	0.000	0.001	-	-										0.000	0.000	0.000	0.460	-	-											0.016	
1.700	0.000	0.000	0.000	0.001	-	-										0.000	0.000	0.000	0.560	-	5											0.017	
1.800	0.000	0.000	0.000	0.002	-	-										0.000	0.000	0.000	0.660	-	-											0.018	
1.900	0.000	0.000	0.000	0.001	-	-										0.000	0.000	0.000	0.760	-	-											0.019	
2.000	0.000	0.000	0.000	0.001	-	-										0.000	0.000	0.000	0.860	-	30											0.020	
2.200	0.000	0.000	0.000	0.001	-	-										0.000	0.000	0.000	1.06	-	-											0.022	
2.400	0.000	0.000	0.000	0.003	-	-										0.000	0.000	0.000	1.26	-	-											0.024	
2.600	0.000	0.000	0.000	0.001	-	-										0.000	0.000	0.000	1.46	-	-											0.026	
2.800	0.000	0.000	0.000	0.002	-	-										0.000	0.000	0.000	1.66	-	-											0.028	
3.000	0.000	0.000	0.000	0.001	-	-										0.000	0.000	0.000	1.86	-	-											0.030	
3.200	0.000	0.000	0.000	0.010	-	-										0.000	0.000	0.000	2.06	-	-											0.032	
3.400	0.000	0.000	0.000	0.004	-	-										0.000	0.000	0.000	2.26	-	-											0.034	
3.600	0.000	0.000	0.000	0.002	-	-										0.000	0.000	0.000	2.46	-	-											0.036	
3.800	0.000	0.000	0.000	0.001	-	-										0.000	0.000	0.000	2.66	-	-											0.038	
4.000	0.000	0.000	0.000	0.001	-	-										0.000	0.000	0.000	2.86	-	-											0.040	
4.400	0.000	0.000	0.000	0.001	-	-										0.000	0.000	0.000	3.26	-	-											0.044	
4.800	0.000	0.000	0.000	0.001	-	-										0.000	0.000	0.000	3.66	-	-											0.048	
Σύνολα:					0	5														0	315											0	0
Αριθμός Πράξεων:					0															0.00												0	0

Προϊόν Δανεισμού	Υποκείμενος Τίτλος	Πολυμερείς Συναλλαγές[1]					Διμερείς Συναλλαγές[2]		Δανεισμός Τίτλων μέσω ΟΤC[3]
		Ανοιχτές θέσεις[5]	Προσφερόμενη ποσότητα	Μ.Σ.Τ[4]	Όγκος συναλλαγών	Μ.Σ.Τ[4]	Όγκος συναλλαγών	Μ.Σ.Τ[4]	Όγκος συναλλαγών
ALPHABOR	ALPHA BANK (ΚΟ)	3,589	---	---	---	---	---	---	39,723,662
TATTBOR	ATTICA BANK A.T.E. (ΚΟ)	14,603	---	---	---	---	---	---	370
CENERBOR	CENERGY HOLDINGS (ΚΑ)	---	---	---	---	---	---	---	---
EEEBOR	COCA-COLA HBC AG (ΚΟ)	3,765	---	---	---	---	1,500	6.50%	71,146
EUROBBOR	EUROBANK HOLDINGS (ΚΟ)	---	---	---	---	---	---	---	60,988,021
FFGRPBOR	FOLLI-FOLLIE (ΚΟ)	---	---	---	---	---	---	---	1,120,847
FOYRKBOR	FOURLIS ΣΥΜΜΕΤΟΧΩΝ (ΚΟ)	6,891	---	---	---	---	---	---	4,650
INTRKBOR	INTRACOM HOLDINGS (ΚΟ)	1,000	---	---	---	---	---	---	---
BELABOR	JUMBO (ΚΟ)	65,288	---	---	---	---	---	---	144,098
LAMDABOR	LAMDA DEVELOPMENT (ΚΟ)	230	---	---	---	---	---	---	41,118
MIGBOR	MARFIN INVESTMENT GROUP (ΚΟ)	---	---	---	---	---	---	---	794,474
QUALBOR	QUALITY & RELIABILITY (ΚΟ)	---	---	---	---	---	---	---	---
TITCBOR	TITAN CEMENT (ΚΑ)	7,000	---	---	---	---	---	---	202,501
VIQBOR	VIOHALCO SA/NV (ΚΑ)	15,700	---	---	---	---	---	---	---
ADMIEBOR	ΑΔΜΗΕ ΣΥΜΜΕΤΟΧΩΝ Α.Ε. (ΚΟ)	1,200	---	---	12,734	3.90%	14,700	0.01%	121,344
AEGNBOR	ΑΕΡΟΠΟΡΙΑ ΑΙΓΑΙΟΥ (ΚΟ)	5,266	---	---	---	---	---	---	49,538
ALMYBOR	ΑΛΟΥΜΥΛΑ (ΚΟ)	---	---	---	---	---	---	---	---
GEKTERNABOR	ΓΕΚ ΤΕΡΝΑ (ΚΟ)	3,100	---	---	---	---	---	---	23,993
PPCBOR	ΔΕΗ (ΚΟ)	---	---	---	---	---	---	---	6,317,159
ETEBOBOR	ΕΘΝΙΚΗ ΤΡΑΠΕΖΑ (ΚΟ)	31,129	---	---	---	---	---	---	9,921,533
ELLAKTORBOR	ΕΛΛΑΚΤΩΡ (ΚΟ)	---	---	---	---	---	---	---	302,898
EXAEBOR	ΕΛΛΗΝ. ΧΡΗΜΑΤΙΣΤΗΡΙΑ Χ.Α. (ΚΟ)	86,450	---	---	---	---	---	---	165,665
ELPEBOR	ΕΛΛΗΝΙΚΑ ΠΕΤΡΕΛΑΙΑ (ΚΟ)	9,000	---	---	---	---	---	---	51,983
EYDAPBOR	ΕΥΔΑΠ (ΚΟ)	58	---	---	---	---	---	---	232,781
INLOTBOR	ΙΝΤΡΑΛΟΤ (ΚΟ)	---	---	---	---	---	---	---	104,512
MOHBOR	ΜΟΤΟΡ ΟΪΛ (ΚΟ)	26,339	---	---	---	---	---	---	10,420
MYTILBOR	ΜΥΤΙΛΗΝΑΙΟΣ (ΚΟ)	4,139	---	---	---	---	---	---	45,742
PRABOR	ΟΛΠ (ΚΟ)	3,123	---	---	---	---	---	---	2,901
OPAPBOR	ΟΠΑΠ (ΚΟ)	12,182	---	---	274	2.65%	1,500	0.01%	1,291,913
HTQBOR	ΟΤΕ (ΚΟ)	21,484	---	---	---	---	---	---	792,004
TREIRBOR	ΠΕΙΡΑΙΩΣ ΤΡΑΠΕΖΑ (ΚΟ)	5,574	---	---	---	---	---	---	20,939,926

Σημειώσεις Προϊόντων Δανεισμού

[1] - Πολυμερείς Συμβάσεις Δανειοδοσίας των μεθόδων 8-1, 8-2 και 8-3-3 (σύμφ. Με Αποφ.17 ΔΣ του Χρηματιστηρίου).

[2] - Διμερείς Συμβάσεις Δανειοδοσίας των μεθόδων 8-3-1 και 8-3-2 (σύμφ. Με Αποφ. 20 ΔΣ του Χρηματιστηρίου).

[3] - Τα στοιχεία Συναλλαγές Δανεισμού Τίτλων μέσω ΟΤC δηλώνονται από τους χειριστές ΣΑΤ και αφορούν τις ποσότητες που έχουν καταγραφεί στο ΣΑΤ έως και τη προηγούμενη εργάσιμη ημέρα.

[4] - Μ.Σ.Τ: - Μέση Σταθμισμένη Τιμή (ως προς τα τεμάχια)

[5] - Τα στοιχεία αφορούν σε ανοιχτές θέσεις πριν την έναρξη της συνεδρίασης

Προϊόν Δανεισμού	Υποκείμενος Τίτλος	Πολυμερείς Συναλλαγές[1]					Διμερείς Συναλλαγές[2]		Δανεισμός Τίτλων μέσω ΟΤC[3]
		Ανοιχτές θέσεις[5]	Προσφερόμενη ποσότητα	Μ.Σ.Τ[4]	Όγκος συναλλαγών	Μ.Σ.Τ[4]	Όγκος συναλλαγών	Μ.Σ.Τ[4]	Όγκος συναλλαγών
PLAISBOR	ΠΛΑΙΣΙΟ COMPUTERS (ΚΟ)	---	---	---	---	---	---	---	---
SARBOR	ΣΑΡΑΝΤΗΣ ΓΡ. (ΚΟ)	3	---	---	---	---	---	---	16,512
TENERGYBOR	ΤΕΡΝΑ ΕΝΕΡΓΕΙΑΚΗ (ΚΟ)	750	---	---	---	---	---	---	43,892

Σημειώσεις Προϊόντων Δανεισμού

[1] - Πολυμερείς Συμβάσεις Δανειοδοσίας των μεθόδων 8-1, 8-2 και 8-3-3 (σύμφ. Με Αποφ.17 ΔΣ του Χρηματιστηρίου).

[2] - Διμερείς Συμβάσεις Δανειοδοσίας των μεθόδων 8-3-1 και 8-3-2 (σύμφ. Με Αποφ. 20 ΔΣ του Χρηματιστηρίου).

[3] - Τα στοιχεία Συναλλαγές Δανεισμού Τίτλων μέσω ΟΤC δηλώνονται από τους χειριστές ΣΑΤ και αφορούν τις ποσότητες που έχουν καταγραφεί στο ΣΑΤ έως και τη προηγούμενη εργάσιμη ημέρα.

[4] - Μ.Σ.Τ: - Μέση Σταθμισμένη Τιμή (ως προς τα τεμάχια)

[5] - Τα στοιχεία αφορούν σε ανοιχτές θέσεις πριν την έναρξη της συνεδρίασης

Κωδικό και ονομασίες Κλάδων Οικονομικής Δραστηριότητας του Χρηματιστηρίου Αθηνών

12003-	Διαπραγματεύσιμα Αμοιβαία Κεφάλαια	10101010	Υπηρεσίες Ηλεκτρονικών Υπολογιστών
10101015	Λογισμικό	10102030	Υλικό Υπολογιστών
15101010	Εξοπλισμός Τηλεπικοινωνιών	15102015	Υπηρεσίες Τηλεπικοινωνιών
20101010	Υγειονομικές Μονάδες	20101025	Υπηρεσίες Υγείας
20102010	Ιατρικός Εξοπλισμός	20103015	Φαρμακευτικά Προϊόντα
30101010	Τράπεζες	30202000	Διαφοροποιημένες Χρηματοοικονομικές Υπηρεσίες
30202010	Διαχείριση Κεφαλαίων & Θεματοφύλακες	30202015	Επενδυτικές Υπηρεσίες
30302010	Γενικές Ασφάλειες	30302015	Μεσίτες Ασφαλίσεων
35101010	Συμμετοχές & Ανάπτυξη Ακίνητης Περιουσίας	35101015	Υπηρεσίες Ακίνητης Περιουσίας
35102000	Διαφοροποιημένες Α.Ε.Ε.Α.Π.	35102030	Α.Ε.Ε.Α.Π. Επαγγελματικών Χώρων
40201040	Υπηρεσίες Ενοικίασης και Χρηματοδοτικής Μίσθωσης	40202010	Κατασκευή Κατοικιών
40202015	Έπιπλα	40202020	Οικιακές Συσκευές
40203040	Ηλεκτρονική Ψυχαγωγία	40203045	Παιχνίδια
40204020	Ρούχα και Αξεσουάρ	40301010	Ψυχαγωγία
40301030	Εκδόσεις	40301035	Ραδιοτηλεοπτικοί Φορείς
40401010	Διαφοροποιημένοι Έμποροι	40401020	Εμπόριο Ενδυμάτων
40401025	Εμπόριο Προϊόντων Οικιακής Βελτίωσης	40401030	Εξειδικευμένο Λιανικό Εμπόριο
40501010	Αεροπορικές Εταιρείες	40501015	Ταξίδια & Τουρισμός
40501020	Τυχερά Παιχνίδια	40501025	Ξενοδοχεία & Πανσιόν
45101015	Απόσταξη & Οινοπαραγωγή	45101020	Αναψυκτικά
45102010	Γεωργεία, Αλιεία, Εκτροφή και Φυτείες	45102020	Τρόφιμα
45103010	Καπνός	45201010	Λιανικό & Χονδρικό Εμπόριο Τροφίμων
45201020	Είδη Προσωπικής Φροντίδας	50101010	Κατασκευές
50101030	Τσιμέντα	50101035	Άλλα Οικοδομικά Υλικά
50202010	Ηλεκτρικά Εξαρτήματα	50203000	Διαφοροποιημένες Βιομηχανίες
50203015	Πλαστικά	50203030	Υλικά Συσκευασίας
50204000	Μηχανήματα Βιομηχανικού Εξοπλισμού	50204020	Μηχανήματα Κατασκευών
50205010	Προμηθευτές Βιομηχανίας	50205020	Υποστηρικτικές Υπηρεσίες προς Επιχειρήσεις
50205030	Υπηρεσίες Μαζικής Εκτύπωσης	50206015	Εμπορικά Οχήματα & Ανταλλακτικά
50206030	Θαλάσσιες Μεταφορές	50206060	Υπηρεσίες Μεταφορών
55101000	Διαφοροποιημένα Υλικά	55101020	Κλωστοϋφαντουργικά Προϊόντα
55102000	Ορυχεία	55102010	Σίδηρος & Χάλυβας
55102015	Μεταλλουργία	55102035	Αλουμίνιο
60101000	Καθετοποιημένες Εταιρ. Πετρελαίου & Φυσικού Αερίου	60101020	Διυλιστήρια & Εμπορία Πετρελαιοειδών
65101010	Εναλλακτική Ηλεκτρική Ενέργεια	65101015	Συμβατική Ηλεκτρική Ενέργεια
65102030	Ύδρευση		



ATHEX
Athens Stock Exchange

Λεωφ. Αθηνών 110 104 42 Αθήνα
110, Athinon Ave. GR 104 42 Athens
tel. (+30)210-33.66.800, fax (+30)210-33.66.101
www.athexgroup.gr