

20

Ημερήσιο Δελτίο
Συναλλακτικής Δραστηριότητας

Daily Official List
of Trading Activity

Παρασκευή, 3 Απριλίου, 2020

Έτος: 141 Αύξων Αριθμός Συνεδρίασης: 64



ATHEXGROUP
Athens Exchange Group

Αποποίηση Ευθύνης:

Η εταιρεία Ελληνικά Χρηματιστήρια-Χρηματιστήριο Αθηνών Ανώνυμη Εταιρεία Συμμετοχών καταβάλλει κάθε δυνατή προσπάθεια ώστε να διασφαλίσει ότι οι πληροφορίες και τα λοιπά στοιχεία που εμφανίζονται στο Ημερήσιο Δελτίο Τιμών (Η.Δ.Τ.) είναι ορθά και πλήρη αλλά δεν έχει καμία ευθύνη για ενδεχόμενο λάθος ή παράλειψη στοιχείων και / ή ευθύνη σχετικά με την ακρίβεια, αξιοπιστία, επικαιροποίηση και πληρότητα των παραπάνω πληροφοριών και στοιχείων ή ευθύνη προερχόμενη άμεσα ή έμμεσα από την χρήση των παραπάνω πληροφοριών.

Η Εταιρία δεν έχει καμία ευθύνη για την ακρίβεια των στοιχείων που περιλαμβάνονται στις ανακοινώσεις των εισηγμένων εταιρειών. Πιθανές προσβολές δικαιωμάτων τρίτων από το περιεχόμενο των ανακοινώσεων συνιστούν αποκλειστική ευθύνη του αποστολέα των ανακοινώσεων.

Όλα τα αναγραφόμενα στο Η.Δ.Τ. στοιχεία παρέχονται μόνο για τους σκοπούς της πληροφόρησης και δεν συνιστούν παροχή επενδυτικών συμβουλών ή πρόσκληση για επένδυση σε κινητές αξίες που διαπραγματεύονται στο Χρηματιστήριο Αθηνών.

Αναγνωρίζεται και συμφωνείται ότι όλα τα δικαιώματα επί των πληροφοριών που εμφανίζονται στο Η.Δ.Τ. θα αποτελούν κυριότητα της εταιρίας και οποιοδήποτε άλλο δικαίωμα συμπεριλαμβανομένου του δικαιώματος πνευματικής ιδιοκτησίας, σήματος κλπ. ανήκουν στο Χρηματιστήριο Αθηνών.

Τα ανωτέρω στοιχεία αποτελούν ιδιοκτησία της Εταιρίας και προστατεύονται σύμφωνα με τις διατάξεις περί πνευματικής ιδιοκτησίας. Απαγορεύεται α) η με οποιοδήποτε τρόπο ή μέσο αναπαραγωγή, αναδημοσίευση, τροποποίηση, αντιγραφή, πώληση, μετάδοση ή διανομή του συνόλου ή μέρους τους, χωρίς αναφορά στην πηγή και β) η εμπορική εκμετάλλευση των στοιχείων από τρίτους.

Η Εταιρία δεν φέρει καμία ευθύνη προερχόμενη άμεσα ή έμμεσα από χρήση ή τυχόν αλλοίωση των ανωτέρω στοιχείων όταν αυτά χρησιμοποιούνται από

Ελληνικά Χρηματιστήρια - Χρηματιστήριο Αθηνών Α.Ε. Συμμετοχών

Λεωφόρος Αθηνών 110, 10442 Αθήνα, Τηλ: (210) 33.66.800, Fax: (210) 32.13.938

www.athexgroup.gr

Χρηματιστηριακό Κέντρο Θεσσαλονίκης

Κατούνη 16-18, Θεσ/νίκη 546 25, Τηλ: (2310) 567.667, Fax: (2310) 530.455

Συνεγγυητικό Κεφάλαιο Εξασφάλισης Επενδυτικών Υπηρεσιών

Φειδίου 14-16, Αθήνα 106 78, Τηλ: (210) 33.04.682, Fax: (210) 33.04.155

Επιτροπή Κεφαλαιαγοράς

Κολοκοτρώνη 1 & Σταδίου 1, Αθήνα 105 62, Τηλ: (210) 33.77.100, Fax: (210) 33.77.173

Πίνακας Περιεχομένων

Ενότητα 1: Στατιστικά Στοιχεία Χρεογράφων, Παραγώγων και Δανεισμού

- Οι Αγορές Χρεογράφων Παραγώγων Δανεισμού
- Χρηματιστηριακοί Δείκτες
- Αναλυτικά Στοιχεία Συναλλαγών Αγοράς Χρεογράφων
- Στοιχεία Συναλλαγών Κλάδων Χρηματιστηρίου Αθηνών & Χρηματοοικονομικών Προϊόντων (Δ.Α.Κ.)
- Οι 10 Μετοχές με τη μεγαλύτερη Άνοδο & Πτώση
- Αναλυτικά Στοιχεία Συναλλαγών Αγοράς Παραγώγων

Ενότητα 2: Αναλυτικά Στοιχεία Συναλλαγών Χρεογράφων

- Αναλυτικά Στοιχεία Συναλλαγών Χρεογράφων
- Σημειώσεις Χρεογράφων

Ενότητα 3: Στοιχεία Συναλλαγών Χρεογράφων

- Στοιχεία Συναλλαγών Πακέτων
- Στοιχεία Συναλλαγών Δικαιωμάτων

- Στοιχεία Δανεισμού Τίτλων
- Στοιχεία Συναλλαγών Εκποιήσεων
- Στοιχεία Συναλλαγών Εκποιήσεων Ενσώματων Ονομαστικών Μετοχών
- Στοιχεία Ενεργητικού Διαπραγματεύσιμων Αμοιβαίων Κεφαλαίων (Δ.Α.Κ.)
- Χαρακτηριστικά Διαπραγματεύσιμων Αμοιβαίων Κεφαλαίων (Δ.Α.Κ.)

Ενότητα 4: Ανακοινώσεις

Ενότητα 5: Ομόλογα Διαπραγματεύσιμα στην Αγορά Αξιών Σταθερού Εισοδήματος

- Ομολογιακά Δάνεια Επιχειρήσεων – Οργανωμένη Αγορά (Μετατρέψιμα)
- Ομολογιακά Δάνεια Επιχειρήσεων – Οργανωμένη Αγορά (Μη Μετατρέψιμα)
- Ομόλογα Ελληνικού Δημοσίου
- Έντοκα Γραμμάτια & Zero Coupon Ομόλογα Ελληνικού Δημοσίου
- Ομόλογα Ελληνικού Δημοσίου Διαπραγματεύσιμα με τη Μέθοδο Εκφώνησης - Αντιφώνησης
- Ομόλογα Κρατικών Τραπεζών

Ενότητα 6: Πρόσθετα Στοιχεία Ενημέρωσης

- Πίνακας Μελών Χρηματιστηρίου Αθηνών και Μελών ΕΤ.ΕΚ.
- Πίνακας Μετοχών Υπό Ειδική Διαπραγμάτευση
- Γνωστοποιήσεις Συναλλαγών - Κατάλογος Υπόχρεων Προσώπων

Ενότητα 7: Αναλυτικά Στοιχεία Συναλλαγών Αγοράς Παραγώγων

- Συμβόλαια Μελλοντικής Εκπλήρωσης σε Δείκτες
- Συμβόλαια Μελλοντικής Εκπλήρωσης σε Μετοχές
- Δικαιώματα Προαίρεσης σε Δείκτες
- Δικαιώματα Προαίρεσης σε Μετοχές
- Στοιχεία Συναλλαγών Προϊόντων Δανεισμού

Παράρτημα Α: Κωδικοί και ονομασίες Κλάδων Οικονομικής Δραστηριότητας του Χρηματιστηρίου Αθηνών

Οι Αγορές Χρεογράφων Παραγώγων Δανεισμού

Γενικός Δείκτης Τιμών και Αξία Συναλλαγών Μετοχών και Παραγώγων

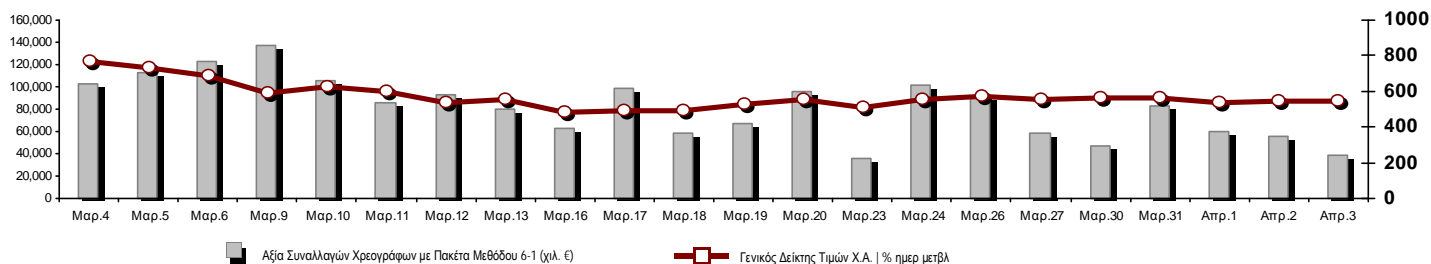

Κεφαλαιοποίηση Χ.Α. (εκατ €)**:	38,305.35		Συνολικές Ανοικτές Θέσεις σε Παράγωγα	160,321
Ημερήσια μεταβολή: εκατ. € %	42.89	0.11%	Ανοικτές θέσεις σε ΣΜΕ επί Δεικτών % ημερ μετβλ	3,173 0.67%
Μέση ετήσια Κεφ/ποίηση: εκατ. € % Μετβλ. Μέση προηγ. έτος	53,963.06	-1.50%	Ανοικτές θέσεις σε ΣΜΕ επί μετοχών % ημερ μετβλ	154,020 -3.98%
Γενικός Δείκτης Τιμών Χ.Α. % ημερ μετβλ	540.74	-0.13%	Ανοικτές θέσεις σε Δικαιώματα επί Δεικτών % ημερ μετβλ	1,693 6.01%
Κεφαλαιοποίηση Γενικού Δείκτη (εκατ. €)	33,481.16		Ανοικτές θέσεις σε Δικαιώματα επί μετοχών % ημερ μετβλ	1,435 1.06%
Ημερήσια μεταβολή (εκατ. €)	25.84			
Αξία Συναλλαγών Χρεογράφων με Πακέτα Μεθόδου 6-1 (χιλ. €)	39,207.33		Πλήθος Συμβολαίων Παραγώγων:	12,606
Ημερήσια μεταβολή: %	-17,099.63	-30.37%	Ημερήσια μεταβολή: τμχ %	-15,255 -54.75%
Μέση Αξία Συν/γών ΥΙD: χιλ. € % Μετβλ Μέση προηγ. έτος	82,014.22	24.63%	Μέσος Όγκος Συμβ. ΥΙD: % Μετβλ Μέσο προηγ. Έτος	36,334 -13.27%
Αξία Συναλλαγών Πακέτων Μεθόδου 6-1 (χιλ. €)	2,824.88		Πλήθος Πράξεων Παραγώγων:	1,398
Αξία Συναλλαγών Πακέτων Μεθόδου 6-2 & 6-3 (χιλ. €)	149.37		Ημερήσια μεταβολή: πλήθος %	-964 -40.81%
Αξία Συναλλαγών Ομολόγων (χιλ.€)	607.27		Μέσο Πλήθος Πράξεων ΥΙD: % Μετβλ Μέσο προηγ. Έτος	3,062 7.46%
Όγκος Συναλλαγών Χρεογράφων με Πακέτα Μεθόδου 6-1 (χιλ. Τμχ)	26,119.07		Συνολικές Ανοικτές Θέσεις σε Δανεισμό	520,806
Ημερήσια μεταβολή: χιλ. τμχ %	-17,649.70	-40.32%	Ημερήσια μεταβολή: τμχ %	-105,267 -16.81%
Μέσος Όγκος Συν/γών ΥΙD: % Μετβλ Μέσο προηγ. Έτος	41,957.80	32.16%	Πλήθος Συναλλαγών Δανεισμού (Πολυμερής/Διμερής)	40,762
Όγκος Συναλλαγών Πακέτων Μεθόδου 6-1 (χιλ. Τεμάχια)	330.07		Ημερήσια μεταβολή: τμχ %	-10,148
Όγκος Συναλλαγών Πακέτων Μεθόδου 6-2 & 6-3 (χιλ. Τεμάχια)	13.21		Πλήθος Πολυμερών Συναλλαγών	38,962
Όγκος Συναλλαγών Ομολόγων	692,000		Πλήθος Διμερών Συναλλαγών	1,800
Πλήθος Πράξεων Χρεογράφων με Πακέτα Μεθόδου 6-1	26,742		Πλήθος Πράξεων Δανεισμού:	20
Ημερήσια μεταβολή: πλήθος %	-10,139	-27.49%	Ημερήσια μεταβολή: %	-2
Μέσο Πλήθος Πράξεων ΥΙD: % Μετβλ Μέσο προηγ. Έτος	37,106	36.68%	Πλήθος Πράξεων Πολυμερών Συναλλαγών	19
Πλήθος πακέτων Μεθόδου 6-1	6		Πλήθος Πράξεων Διμερών Συναλλαγών	1
Πλήθος πακέτων Μεθόδου 6-2 & 6-3	1			
Πλήθος συναλλαγών Ομολόγων	58			

Κεφαλαιοποίηση Χ.Α. (εκατ €)**

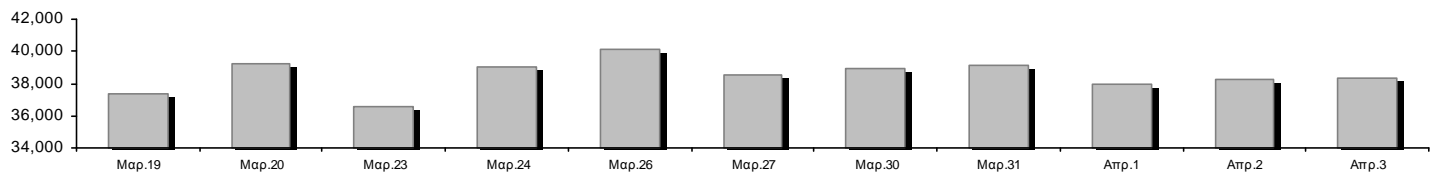

Ημερήσια Διακύμανση Γενικού Δείκτη Τιμών Χρηματιστηρίου Αθηνών

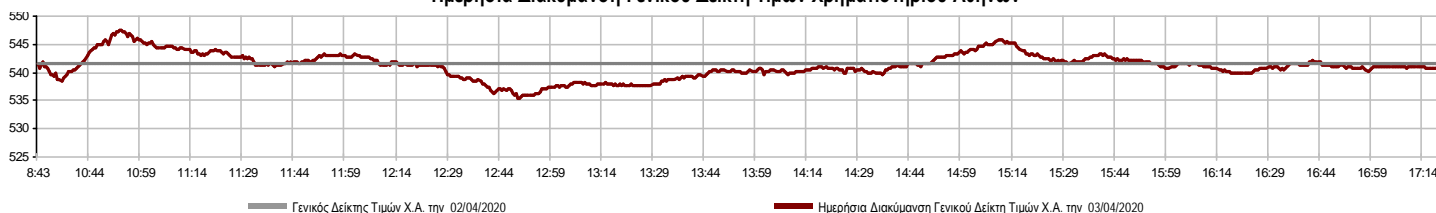

Χρηματιστηριακοί Δείκτες

Όνομασία Δείκτη	03/04/2020	02/04/2020	Δ μον.	Δ %	Κατώτερη	Ανώτερη	Κατ.έτους	Ανωτ.έτους	Ετησ. μεταβ.
Γενικός Δείκτης Τιμών Χ.Α.	540.74	541.44	-0.70	-0.13%	535.42	547.49	469.55	949.20	-41.01%
FTSE/Χ.Α. Large Cap	1,313.42	1,315.40	-1.98	-0.15%	1,299.92	1,333.40	1,135.79	2,371.26	-42.85%
FTSE/Χ.Α. Mid Cap	736.81	726.54	10.27	1.41%	725.21	737.02	659.09	1,298.86	-38.35%
FTSE/Χ.Α. Χ.Α.Κ. Τραπεζικός Δείκτης	231.07	235.39	-4.32	-1.84%	228.94	242.45	201.47	673.55	-65.51%
FTSE/Χ.Α. Υψηλής Μερισματικής Απόδοσης	1,988.63	1,980.02	8.61	0.43%	1,966.60	1,996.90	1,730.40	3,015.23	-32.39%
FTSE/Χ.Α. Διεθνούς Δραστηριοποίησης Plus	1,444.87	1,436.30	8.57	0.60%	1,433.71	1,451.76	1,269.53	2,435.50	-37.69%
FTSE/Χ.Α. Διεθνούς Δραστηριοποίησης	1,665.37	1,672.33	-6.96	-0.42%	1,646.89	1,676.50	1,458.31	2,560.38	-32.91%
FTSE/Χ.Α. Mid & Small Cap Θεμελιωδών Μεγεθών	2,221.71	2,201.38	20.33	0.92%	2,194.06	2,222.37	2,028.59	3,205.70	-25.34%
Δείκτης ATHEX Select Plus	1,915.25	1,916.41	-1.16	-0.06%	1,903.86	1,949.37	1,698.34	3,182.42	-36.11%
Δείκτης ATHEX Select	2,011.32	1,978.00	33.32	1.68%	1,977.30	2,011.58	1,734.15	3,581.16	-38.55%
Δείκτης Τιμών Μεσαίας & Μικρής Κεφαλαιοπ. Χ.Α.	4,588.88	4,557.07	31.81	0.70%	4,551.42	4,605.83	3,964.16	6,324.97	-22.71%
FTSE/Χ.Α. Δείκτης Αγοράς	326.24	326.57	-0.33	-0.10%	322.89	330.99	282.92	587.56	-42.65%
Δείκτης FTSE Med	3,522.05	3,541.62	-19.57	-0.55%			3,062.99	5,342.28	-29.26%
Δείκτης Συνολικής Απόδοσης Γενικού Δείκτη Χ.Α.	887.69	888.84	-1.15	-0.13%	878.96	898.78	770.25	1,557.05	-40.64%
FTSE/Χ.Α. Large Cap Net Συνολικής Απόδοσης	600.72	601.63	-0.91	-0.15%	594.55	609.86	519.48	1,084.55	-42.41%
Ελληνικός Δείκτης Mid & Small Cap	803.63	799.28	4.35	0.54%	796.27	808.72	701.19	1,312.90	-35.89%
FTSE/Χ.Α. Τράπεζες	305.30	311.01	-5.71	-1.84%	302.48	320.34	266.18	889.92	-65.51%
FTSE/Χ.Α. Ασφάλειες	1,538.70	1,494.85	43.85	2.93%	1,482.89	1,542.68	1,076.29	2,088.80	-24.02%
FTSE/Χ.Α. Χρηματοοικονομικές Υπηρεσίες	663.41	670.11	-6.70	-1.00%	653.68	683.77	548.44	1,123.81	-33.45%
FTSE/Χ.Α. Βιομηχανικά Προϊόντα & Υπηρεσίες	1,468.96	1,492.43	-23.47	-1.57%	1,466.14	1,515.98	1,302.84	2,712.84	-42.65%
FTSE/Χ.Α. Εμπόριο	42.11	41.75	0.36	0.86%	41.32	42.16	38.18	75.77	-39.53%
FTSE/Χ.Α. Ακίνητης Περιουσίας	3,585.37	3,628.95	-43.58	-1.20%	3,571.23	3,718.49	2,945.19	5,826.74	-34.39%
FTSE/Χ.Α. Προσωπικά & Οικιακά Προϊόντα	6,947.58	6,877.70	69.88	1.02%	6,732.44	6,971.57	5,596.91	10,280.00	-29.18%
FTSE/Χ.Α. Τρόφιμα & Ποτά	7,211.59	7,122.35	89.24	1.25%	7,122.21	7,394.97	5,768.28	13,004.12	-35.98%
FTSE/Χ.Α. Πρώτες Ύλες	3,657.14	3,654.43	2.71	0.07%	3,614.31	3,763.57	2,713.19	7,435.44	-43.37%
FTSE/Χ.Α. Κατασκευές & Υλικά	1,718.05	1,706.48	11.57	0.68%	1,685.29	1,731.81	1,403.78	3,344.96	-44.28%
FTSE/Χ.Α. Πετρέλαιο & Αέριο	2,915.22	2,838.14	77.08	2.72%	2,838.14	2,930.86	2,268.39	5,154.35	-42.26%
FTSE/Χ.Α. Χημικά	5,857.76	6,015.34	-157.58	-2.62%	5,857.76	6,015.34	5,513.26	9,442.19	-33.92%
FTSE/Χ.Α. Ταξίδια & Αναψυχή	1,072.62	1,039.81	32.81	3.16%	1,038.58	1,082.77	904.20	2,084.49	-44.70%
FTSE/Χ.Α. Τεχνολογία	623.90	618.15	5.75	0.93%	613.79	636.42	537.98	1,029.21	-30.71%
FTSE/Χ.Α. Τηλεπικοινωνίες	3,036.08	3,146.19	-110.11	-3.50%	2,975.53	3,146.19	2,480.07	3,960.95	-22.65%
FTSE/Χ.Α. Υπηρεσίες Κοινής Ωφέλειας	2,413.13	2,413.92	-0.79	-0.03%	2,381.31	2,446.05	1,865.80	3,447.76	-24.24%
FTSE/Χ.Α. Υγεία	436.74	429.87	6.87	1.60%	429.87	453.94	402.35	508.96	-13.49%
Δείκτης Όλων των Μετοχών Χ.Α.	134.75	134.60	0.15	0.11%	134.75	134.75	122.81	223.49	-37.52%
Ελληνικός Δείκτης Εταιρικών Ομολόγων	107.28	107.26	0.03	0.02%			106.56	121.22	-10.80%
Ελληνικός Δείκτης Τιμών Εταιρικών Ομολόγων	84.53	84.52	0.01	0.01%			84.04	96.15	-11.68%

Σημείωση 1: Το κλείσιμο των Δεικτών FTSE/Med 100, Ελληνικός Δείκτης Εταιρικών Ομολόγων και, Ελληνικός Δείκτης Τιμών Εταιρικών Ομολόγων αφορούν την συνεδρίαση της 01/04/2020.

Σημείωση 2: Ο Ελληνικός Δείκτης Mid & Small Cap είναι Customized δείκτης υπολογιζόμενος από το Χρηματιστήριο Αθηνών.

Χρηματιστηριακοί Δείκτες

Δείκτης FTSE/Large Cap

03/04/2020: -0.15% FTSE/Χ.Α. Mid Cap

03/04/2020: 1.41%

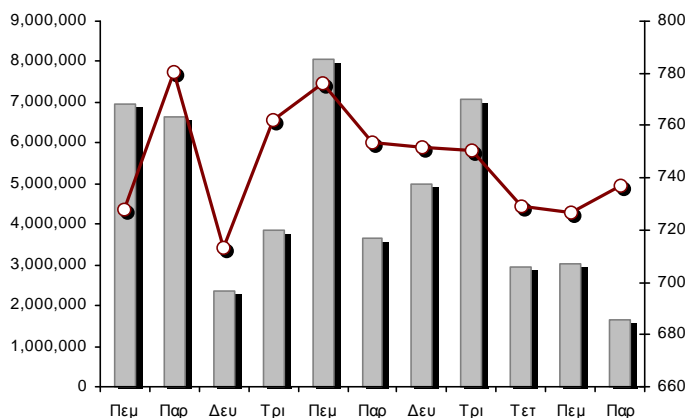
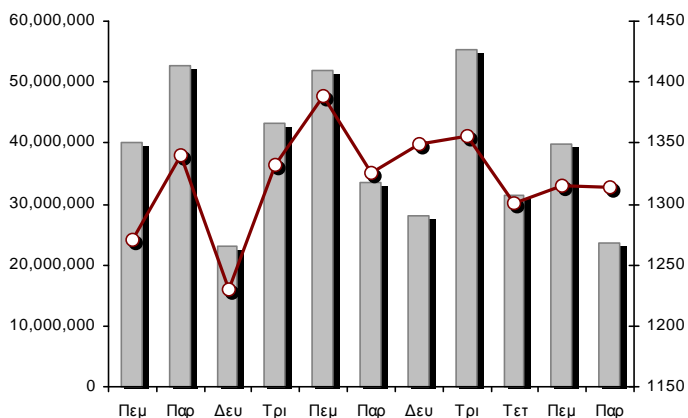

FTSE/Χ.Α. Διεθνούς Δραστηριοποίησης Plus

03/04/2020: 0.60%

FTSE/Χ.Α. Διεθνούς Δραστηριοποίησης

03/04/2020: -0.42%

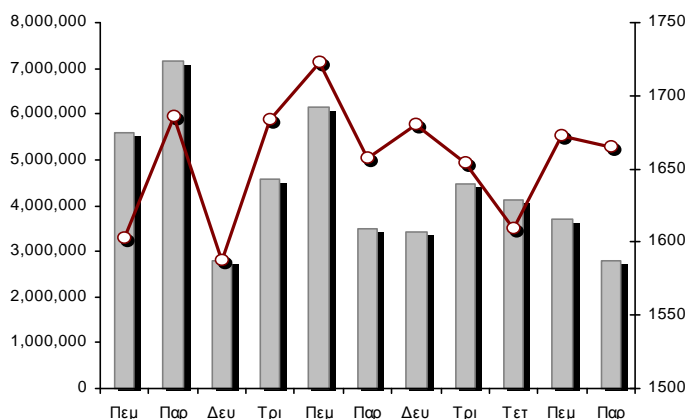
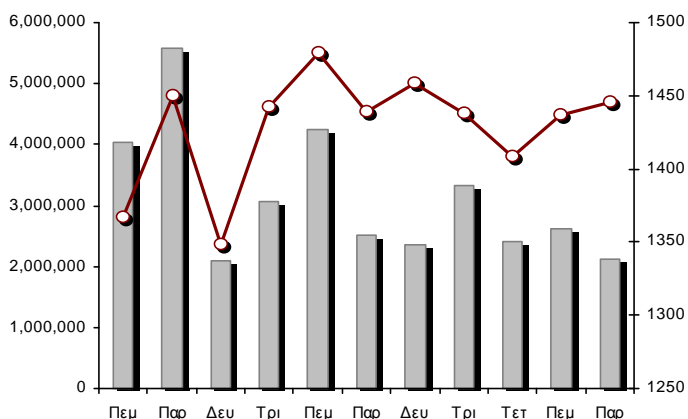

Δείκτης FTSE/Χ.Α. Mid & Small Cap Θεμελιωδών Μεγεθών

03/04/2020: 0.92%

Δείκτης Τιμών Μεσαίας & Μικρής Κεφαλαιοπ. Χ.Α.

03/04/2020: 0.70%

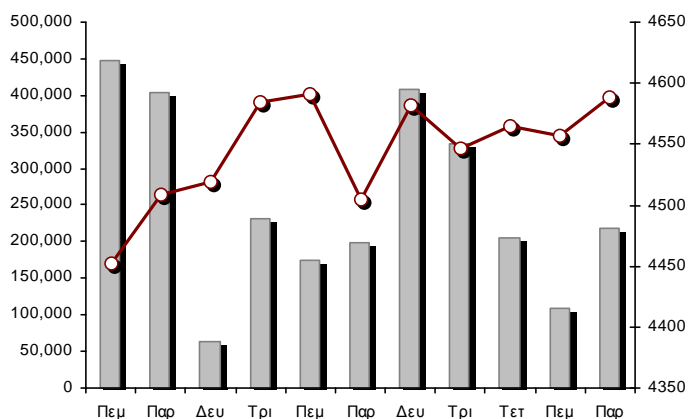
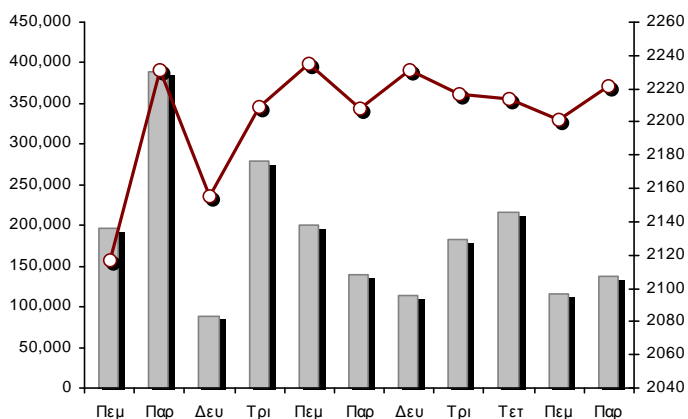

■ Όγκος συναλλαγών δεικτών

— Τιμές κλεισίματος δεικτών

Αναλυτικά Στοιχεία Συναλλαγών Αγοράς Χρεογράφων

	Όλα τα Χρεόγραφα	Κύρια Αγορά	Επιτήρηση	Διαπραγματεύσιμα Αμοιβαία Κεφάλαια
Σύνολα	124	110	13	1
Ανοδικές / Καθοδικές / Σταθερές:	59 / 35 / 30	57 / 32 / 21	2 / 2 / 9	0 / 1 / 0
Κεφαλαιοποίηση Χ.Α. (εκατ €) **	38,305.35	38,086.15	219.19	
Μέση Ημερήσια Αξία Συν/γών (χιλ. €)	82,014.22	81,910.30	119.43	94.67
Αξία Συναλλαγών	39,356.70	39,324.95	31.53	0.22
Κύριος Πίνακας:	36,382.45	36,350.70	31.53	0.22
Προσυμφωνημένων Συναλλαγών 6_1_2_3:	2,974.25	2,974.25	0.00	0.00
Πίνακας Εκποιήσεων:	0.00	0.00	0.00	0.00
Πίνακας Ειδικών Όρων:	0.00	0.00	0.00	0.00
Μέσος Ημερήσιος Όγκος Συναλλαγών	41,957,801	41,271,220	704,535	4,754
Όγκος Συναλλαγών	26,132,278	25,744,609	387,653	16
Κύριος Πίνακας:	25,788,996	25,401,327	387,653	16
Προσυμφωνημένων Συναλλαγών 6_1_2_3:	343,282	343,282	0	0
Πίνακας Εκποιήσεων:	0	0	0	0
Πίνακας Ειδικών Όρων:	0	0	0	0
Μέσο Ημερήσιο Πλήθος Πράξεων	37,106	36,935	167	5
Αριθμός Πράξεων	26,743	26,630	111	2
Κύριος Πίνακας:	26,736	26,623	111	2
Προσυμφωνημένων Συναλλαγών 6_1_2_3:	7	7	0	0
Πίνακας Εκποιήσεων:	0	0	0	0
Πίνακας Ειδικών Όρων:	0	0	0	0

Στοιχεία Συναλλαγών Κλάδων Χρηματιστηρίου Αθηνών & Χρηματοοικονομικών Προϊόντων (Δ.Α.Κ.)

Κωδικός	Κλάδοι	Ανοδικές / Καθοδικές / Σταθερές	Αριθμός Πράξεων	Όγκος Συναλλαγών	Αξία Συναλλαγών	% στη Συνολική Αξία
12000	- Χρηματοοικονομικά Προϊόντα	0 / 1 / 0	2	16	216.27	0.00%
3510	- Ακίνητη Περιουσία	3 / 3 / 1	929	246,889	1,146,126.35	2.91%
3030	- Ασφάλειες	1 / 0 / 0	97	19,133	72,438.97	0.18%
5020	- Βιομηχανικά Προϊόντα & Υπηρεσίες	6 / 6 / 9	1,926	776,039	2,524,832.88	6.42%
4040	- Εμπόριο	4 / 1 / 0	507	134,295	365,846.85	0.93%
6010	- Ενέργεια	3 / 0 / 0	1,174	418,170	3,926,788.51	9.98%
4020	- Καταναλωτικά Προϊόντα & Υπηρεσίες	6 / 1 / 1	979	200,542	1,729,234.49	4.39%
5010	- Κατασκευές & Υλικά Κατασκευών	7 / 2 / 4	1,621	757,528	1,201,501.89	3.05%
4030	- Μέσα Ενημέρωσης	0 / 0 / 2	3	434	96.13	0.00%
4520	- Προσωπική Φροντίδα, Φάρμακα & Παντοπωλεία	1 / 2 / 0	288	90,649	529,809.84	1.35%
5510	- Πρώτες Ύλες	5 / 5 / 1	758	278,780	366,192.22	0.93%
4050	- Ταξίδια και Αναψυχή	4 / 1 / 3	2,534	1,093,485	5,000,292.24	12.71%
1010	- Τεχνολογία	4 / 3 / 2	265	49,446	145,959.10	0.37%
1510	- Τηλεπικοινωνίες	3 / 1 / 0	2,428	713,704	7,046,804.18	17.90%
3010	- Τράπεζες	2 / 2 / 2	10,308	19,549,273	11,627,360.48	29.54%
4510	- Τρόφιμα, Ποτά & Καπνοβιομηχανίες	4 / 1 / 5	463	264,097	1,381,972.41	3.51%
2010	- Υγεία	3 / 1 / 0	56	15,262	17,567.80	0.04%
6510	- Υπηρεσίες Κοινής Ωφέλειας	2 / 3 / 0	1,663	642,853	1,767,528.73	4.49%
3020	- Χρηματοοικονομικές Υπηρεσίες	1 / 2 / 0	742	881,683	506,129.80	1.29%

Οι 10 Μετοχές με τη μεγαλύτερη Άνοδο & Πτώση

Κύρια Αγορά

Μετοχές με τη μεγαλύτερη Θετική μεταβολή τιμής	Τιμή κλεισ.	Μεταβ.	Μετοχές με τη μεγαλύτερη Αρνητική μεταβολή τιμής	Τιμή κλεισ.	Μεταβ.
ΚΕΚΡΟΨ (ΚΟ)	1.2	7.14% #	ΠΛΑΣΤΙΚΑ ΘΡΑΚΗΣ (ΚΟ)	1.25	-3.85% α
ΑΤΤΙΣΑ BANK A.T.E. (ΚΟ)	0.202	6.43% #	ΟΤΕ (ΚΟ)	11.03	-3.50% α
UNIBIOS (ΚΟ)	0.234	6.36% #	EUROBANK HOLDINGS (ΚΟ)	0.3368	-2.94% α
ΠΛΑΙΣΙΟ COMPUTERS (ΚΟ)	2.33	5.91% #	FOURLIS ΣΥΜΜΕΤΟΧΩΝ (ΚΟ)	2.77	-2.81% α
INTRAKAT (ΚΟ)	0.688	5.52% #	ALPHA BANK (ΚΟ)	0.61	-2.77% α
ΤΕΧΝΙΚΗ ΟΛΥΜΠΙΑΚΗ (ΚΟ)	1.31	5.47% #	ΜΥΤΙΛΗΝΑΙΟΣ (ΚΟ)	5.66	-2.41% α
PROFILE (ΚΟ)	2.96	4.96% #	ΕΛΛΑΚΤΩΡ (ΚΟ)	0.527	-2.23% α
ΕΛΛΗΝΙΚΑ ΠΕΤΡΕΛΑΙΑ (ΚΟ)	5.44	4.61% #	ΠΑΠΟΥΤΣΑΝΗΣ (ΚΟ)	1.445	-2.03% α
ΑΕΡΟΠΟΡΙΑ ΑΙΓΑΙΟΥ (ΚΟ)	4.26	3.90% #	ΕΛΛΗΝ. ΧΡΗΜΑΤΙΣΤΗΡΙΑ-Χ.Α. (ΚΟ)	3.13	-1.57% α
ΟΠΑΠ (ΚΟ)	6.5	3.18% #	LAMDA DEVELOPMENT(ΚΟ)	5.32	-1.48% α

Μετοχές με τη μεγαλύτερη Αξία Συναλλαγών	Αξία (χιλ. €)	Μεταβ.	Μετοχές με το μεγαλύτερο Όγκο Συναλλαγών	Όγκος	Μεταβ.
ΟΤΕ (ΚΟ)	6,810.33	-3.50% α	EUROBANK HOLDINGS (ΚΟ)	9,302,086	-2.94% α
ΟΠΑΠ (ΚΟ)	4,349.53	3.18% #	ALPHA BANK (ΚΟ)	4,854,028	-2.77% α
ΕΘΝΙΚΗ ΤΡΑΠΕΖΑ (ΚΟ)	3,972.43	0.00% -	ΕΘΝΙΚΗ ΤΡΑΠΕΖΑ (ΚΟ)	3,859,275	0.00% -
ΜΟΤΟΡ ΟΪΛ (ΚΟ)	3,203.37	1.77% #	ΠΕΙΡΑΙΩΣ ΤΡΑΠΕΖΑ (ΚΟ)	1,200,990	0.00% -
EUROBANK HOLDINGS (ΚΟ)	3,168.50	-2.94% α	MARFIN INVESTMENT GROUP (ΚΟ)	744,566	2.04% #
ALPHA BANK (ΚΟ)	2,999.78	-2.77% α	ΟΠΑΠ (ΚΟ)	673,495	3.18% #
ΜΥΤΙΛΗΝΑΙΟΣ (ΚΟ)	2,183.83	-2.41% α	ΟΤΕ (ΚΟ)	617,269	-3.50% α
JUMBO (ΚΟ)	1,524.64	1.73% #	ΕΛΛΑΚΤΩΡ (ΚΟ)	448,121	-2.23% α
ΠΕΙΡΑΙΩΣ ΤΡΑΠΕΖΑ (ΚΟ)	1,362.15	0.00% -	ΔΕΗ (ΚΟ)	415,146	1.75% #
COCA-COLA HBC AG (ΚΟ)	1,251.01	1.26% #	ΜΥΤΙΛΗΝΑΙΟΣ (ΚΟ)	381,529	-2.41% α

Σημείωση: Απεικονίζονται οι Μετοχές που δεν ανήκουν στις Κατηγορίες Χαμηλής Διασποράς και Επιτήρησης και πραγματοποιήσαν κατά τη διάρκεια της συνεδρίασης Αξία Συναλλαγών μεγαλύτερη από 10,000 Ευρώ.

Αναλυτικά Στοιχεία Συναλλαγών Αγοράς Παραγώγων

	Αριθμός Πράξεων	Όγκος	Ανοικτές θέσεις
Σ.Μ.Ε. σε Δείκτες	236	1,160	3,173
FTSE/X.A. Large Cap	236	1,160	3,173
Σ.Μ.Ε. σε Μετοχές	1,142	11,249	154,020
ΑΔΜΗΕ ΣΥΜΜΕΤΟΧΩΝ Α.Ε. (ΚΟ)	49	242	2,876
ALPHA BANK (ΚΟ)	179	1,935	18,203
ΑΤΤΙΚΑ BANK Α.Τ.Ε. (ΚΟ)	2	10	1,345
COCA-COLA HBC AG (ΚΟ)	14	64	203
CENERGY HOLDINGS (ΚΑ)	3	16	2,766
ΕΛΛΑΚΤΩΡ (ΚΟ)	24	152	9,663
EUROBANK HOLDINGS (ΚΟ)	200	3,151	28,550
ΕΥΔΑΠ (ΚΟ)	2	6	121
FOURLIS ΣΥΜΜΕΤΟΧΩΝ (ΚΟ)	3	9	105
ΓΕΚ ΤΕΡΝΑ (ΚΟ)	39	128	2,682
ΕΛΛΗΝ. ΧΡΗΜΑΤΙΣΤΗΡΙΑ-Χ.Α. (ΚΟ)	37	222	1,181
ΕΛΛΗΝΙΚΑ ΠΕΤΡΕΛΑΙΑ (ΚΟ)	15	50	1,319
INTRACOM HOLDINGS (ΚΟ)	0	0	1,705
ΙΝΤΡΑΛΟΤ (ΚΟ)	3	5	1,246
JUMBO (ΚΟ)	13	53	141
LAMDA DEVELOPMENT(ΚΟ)	31	65	674
MARFIN INVESTMENT GROUP (ΚΟ)	17	387	41,485
ΜΟΤΟΡ ΟΪΛ (ΚΟ)	14	63	235
ΜΥΤΙΛΗΝΑΙΟΣ (ΚΟ)	41	104	3,904
ΕΘΝΙΚΗ ΤΡΑΠΕΖΑ (ΚΟ)	239	3,553	13,034
ΟΠΑΠ (ΚΟ)	45	166	1,026
ΟΤΕ (ΚΟ)	17	33	1,747
ΟΛΠ (ΚΟ)	3	11	131
ΠΕΙΡΑΙΩΣ ΤΡΑΠΕΖΑ (ΚΟ)	70	505	8,592
ΔΕΗ (ΚΟ)	37	175	5,189
ΤΕΡΝΑ ΕΝΕΡΓΕΙΑΚΗ (ΚΟ)	7	48	3,138
ΤΙΤΑΝ CEMENT (ΚΑ)	23	50	328
ΒΙΟΗΑΛCO SA/ΝV (ΚΑ)	15	46	2,431
Δικαιώματα σε Δείκτες	9	142	1,693
FTSE/X.A. Large Cap	9	142	1,693
Δικαιώματα σε Μετοχές	11	55	1,435
ALPHA BANK (ΚΟ)	0	0	40
ΕΘΝΙΚΗ ΤΡΑΠΕΖΑ (ΚΟ)	0	0	345
ΟΠΑΠ (ΚΟ)	9	45	259
ΟΤΕ (ΚΟ)	1	5	160
ΠΕΙΡΑΙΩΣ ΤΡΑΠΕΖΑ (ΚΟ)	1	5	315
ΔΕΗ (ΚΟ)	0	0	316
Συνολική Δραστηριότητα	1,398	12,606	160,321

Ημερήσιο Δελτίο Τιμών

Έτος: 141 Αύξων Αριθμός Συνεδρίασης: 64

Ενότητα 2: Αναλυτικά Στοιχεία Συναλλαγών Χρεογράφων

Παρασκευή, 3 Απριλίου, 2020

Πληθος Χρεογράφων	Ονομ. Αξία	Μερίσματα [1]			Ημερ. Τελευτ. Αποκοπής		Σημ. Χρεογράφα	Τιμή κλεισίματος	% μεταβ.	Προηγ. Κλείσιμο-ημ/νία	Άνοιγμα	Κατωτ Τιμή	Ανωτ Τιμή	Τελ Σταθμ Τιμή	Τελευταία ζήτηση [7]	Τελευταία προσφορά [7]	Ρ/Ε μετά φ. Χρήσιμ	Όγκος	Πράξεις	Αξία Συναλλαγών[8]	Χ.Α. Εταιρείας (χιλ. €) [3,5]	Χαμηλό έτους	Υψηλό έτους	Κλάδος [4]					
		2017	2018	2019	Μέρισμα [2]	Δικαίωμα																							
7,125,216	0.650	---	---	---	01/07/2005	14/12/1999	4955	ΚΡΕΚΑ (ΚΟ)	0.16	---	0.16	02/04/2020	---	---	---	---	2500@0.128	1000@0.189	---	2018	---	---	---	1,140.03	0.058	0.226	45102010		
7,734,375	1.00	---	---	---	09/07/2007	07/01/2011	5112	ΛΙΒΑΝΗ ΕΚΔΟΤ. ΟΡΓ. (ΚΟ)	0.0505	---	0.0505	02/04/2020	0.0605	0.0605	0.0605	0.0605	0.06	---	2816@0.061	---	---	184	1	11.13	390.59	0.0505	0.116	40301030	
15,842,391	1.51	---	---	---	15/07/2009	12/05/2000	5141	ΜΠΗΤΡΟΣ ΣΥΜΜΕΤΟΧΙΚΗ (ΚΟ)	0.115	---	0.115	02/04/2020	0.092	0.092	0.092	0.092	0.092	250@0.092	129@0.138	---	---	300	2	27.60	1,821.87	0.092	0.19	55102010	
119,596,817	0.040	---	---	---	15/07/2008	27/04/2017	5190	ΝΙΚΑΣ (ΚΟ)	0.5	---	0.5	02/04/2020	---	---	---	---	---	---	---	---	---	---	---	---	59,798.41	0.4	0.5	45102020	
24,319,250	0.300	---	---	---	09/07/2002	04/07/2007	5165	ΠΡΟΔΕΥΤΙΚΗ (ΚΟ)	0.132	20.00	0.11	02/04/2020	0.122	0.122	0.132	0.132	0.127	1244@0.132	---	---	---	3,866	3	490.31	3,210.14	0.11	0.199	50101010	
245,497,664	0.310	---	---	---	01/07/2008	30/07/2012	5207	ΣΕΛΟΝΤΑ (ΚΟ)	0.1	---	0.1	02/04/2020	0.1	0.1	0.1	0.1	0.5794237@0.100	---	---	---	33,077	12	3,307.70	24,549.77	0.1	0.101	45102010		
10,186,667	1.35	---	---	---	24/06/2008	02/02/2016	4887	ΣΙΔΑΜΑ (ΚΟ)	0.222	---	0.222	02/04/2020	---	---	---	---	510@0.202	2050@0.266	---	---	---	---	---	---	2,261.44	0.192	0.57	55102010	
766,000	1.00	---	---	---	01/07/2004	11/12/2012	5193	ΤΡΙΑ ΑΛΦΑ (ΚΟ)	1.8	---	1.8	02/04/2020	---	---	---	---	---	---	55.15	2018	---	---	---	---	1,658.10	1.78	2.16	55101020	
245,000	1.00	---	---	---	19/07/2010	11/12/2012	5194	ΤΡΙΑ ΑΛΦΑ (ΠΟ)	1.14	---	1.14	02/04/2020	---	---	---	---	---	---	110@1.14	34.93	2018	---	---	---	---	1,658.10	0.9	1.15	55101020

Κατάσταση σε Αναστολή

20,255,805	0.300	---	---	---	22/08/2006	02/08/2010	5136	ΑΧΟΝ ΣΥΜΜΕΤΟΧΩΝ (ΚΟ)	0.058	---	0.058	28/04/2017	---	---	---	---	---	---	---	---	---	---	---	---	---	1,174.84	0.058	0.058	20101010		
21,820,410	0.800	---	---	---	22/05/2008	02/08/2011	5174	EUROMEDICA (ΚΟ)	0.448	---	0.448	30/04/2018	---	---	---	---	---	---	---	---	---	---	---	---	---	---	9,775.54	0.448	0.448	20101010	
66,948,210	0.300	---	---	---	22/09/2015	22/09/2015	5179	FOLLI-FOLLIE (ΚΟ)	4.8	---	4.8	24/05/2018	---	---	---	---	---	---	---	---	---	---	---	---	---	---	321,351.41	4.8	4.8	40401030	
14,870,100	0.300	---	---	---	15/05/2008	26/09/2011	5130	ΑΛΦΑ ΓΚΡΙΣΙΝ Α.Ε. (ΚΟ)	0.014	---	0.014	13/04/2017	---	---	---	---	---	---	---	---	---	---	---	---	---	---	208.18	0.014	0.014	10102030	
33,930,000	0.300	---	---	---	03/07/2006	30/05/2001	4865	ΒΩΘΟΣ ΜΠΑΜΠΗΣ (ΚΟ)	0.304	---	0.304	30/03/2012	---	---	---	---	---	---	---	---	---	---	---	---	---	---	10,314.72	0.304	0.304	35101010	
77,126,446	0.340	---	---	---	23/05/2005	18/08/2011	5206	Γ.Ε. ΔΗΜΗΤΡΙΟΥ (ΚΟ)	0.0125	---	0.0125	30/04/2019	---	---	---	---	---	---	---	---	---	---	---	---	---	---	964.08	0.0125	0.0125	40202020	
6,000,000	0.600	---	---	---	13/06/2008	08/04/2004	5172	ΓΙΟΥΡΟΜΠΡΟΚΕΡΣ (ΚΟ)	0.008	---	0.008	27/04/2018	---	---	---	---	---	---	---	---	---	---	---	---	---	---	48.00	0.008	0.008	30302015	
7,085,888	1.59	---	---	---	02/07/1996	06/09/2010	5216	ΕΛΒΙΕΜΕΚ (ΚΟ)	2.6	---	2.6	30/09/2019	---	---	---	---	---	---	---	---	---	---	---	---	---	---	18,423.31	2.6	2.6	35101010	
25,179,640	0.600	---	---	---	08/08/1994	19/09/2000	5191	Ι. ΜΠΟΥΤΑΡΗΣ & ΥΙΟΣ (ΚΟ)	0.026	---	0.026	01/10/2018	---	---	---	---	---	---	---	---	---	---	---	---	---	---	742.45	0.026	0.026	45101015	
1,540,000	0.600	---	---	---	08/08/1994	19/09/2000	5192	Ι. ΜΠΟΥΤΑΡΗΣ & ΥΙΟΣ (ΠΟ)	0.057	---	0.057	01/10/2018	---	---	---	---	---	---	---	---	---	---	---	---	---	---	---	742.45	0.057	0.057	45101015
24,619,524	0.500	---	---	---	10/10/1986	30/12/2002	4914	ΚΕΡΑΜΕΙΑ-ΑΛΛΑΤΙΝΗ (ΚΟ)	0.088	---	0.088	30/08/2012	---	---	---	---	---	---	---	---	---	---	---	---	---	---	---	2,166.52	0.088	0.088	35101010
31,543,600	0.420	---	---	---	19/07/2010	19/12/2018	5205	ΚΡΕΤΑ ΦΑΡΜ (ΚΟ)	1.085	---	1.085	30/04/2019	---	---	---	---	---	---	---	---	---	---	---	---	---	---	---	34,224.81	1.085	1.085	45102020
23,935,280	0.300	---	---	---	29/06/2009	13/06/2000	5153	ΝΑΥΤΕΜΠΟΡΙΚΗ (ΚΟ)	0.107	---	0.107	02/10/2017	---	---	---	---	---	---	---	---	---	---	---	---	---	---	---	2,561.07	0.107	0.107	40301030
255,459,600	0.300	---	---	---	26/06/2000	03/12/2010	5101	ΝΕΛ (ΚΟ)	0.07	---	0.07	31/08/2015	---	---	---	---	---	---	---	---	---	---	---	---	---	---	---	17,882.17	0.07	0.07	40501015
23,463,874	0.800	---	---	---	23/05/2003	21/12/1999	4918	ΝΕΩΡΙΟΝ (ΚΟ)	0.125	---	0.125	30/08/2012	---	---	---	---	---	---	---	---	---	---	---	---	---	---	---	2,932.98	0.125	0.125	50206030
18,750,000	0.300	---	---	---	02/07/2001	31/12/2012	5154	ΠΗΓΑΣΟΣ ΕΚΔΟΤΙΚΗ Α.Ε. (ΚΟ)	0.089	---	0.089	02/10/2017	---	---	---	---	---	---	---	---	---	---	---	---	---	---	---	1,668.75	0.089	0.089	40301030
100,793,572	0.300	---	---	---	16/07/2009	11/02/2016	5110	ΤΗΛΕΤΥΠΟΣ (ΚΟ)	0.06	---	0.06	07/03/2016	---	---	---	---	---	---	---	---	---	---	---	---	---	---	---	6,047.61	0.06	0.06	40301035
4,034,950	0.680	---	---	---	01/07/2005	30/12/2010	5171	ΧΑΤΖΗΚΡΑΝΙΩΤΗ Ε. ΥΙΟΙ (ΚΟ)	0.14	---	0.14	27/04/2018	---	---	---	---	---	---	---	---	---	---	---	---	---	---	---	564.89	0.14	0.14	45102020

Σημειώσεις Χρεογράφων

Κωδικός	Κείμενο σημείωσης
()	- Προσαρμοσμένα Μέρισματα λόγω διανομής Δωρεάν μετοχών.
*	- Τελευταία προσαρμοσμένη τιμή κλεισίματος.
[1]	- Καθάρια μερίσματα.
[2]	- Στη στήλη "Ημερ. Αποκοπής τελευταίου δικαιώματος" αναφέρεται η Ημερομηνία εισαγωγής για Νέες Εταιρείες.
[3]	- Η Χρηματιστηριακή αξία αναφέρεται στο σύνολο των μετοχών
[4]	- Η κωδικοποίηση των Κλάδων Οικονομικής Δραστηριότητας του Χ.Α. παρουσιάζονται στο Παράρτημα Α
[5]	- Η Χρηματιστηριακή Αξία αναφέρεται στο σύνολο των κατηγοριών μετοχών (εφόσον έχουν εισαχθεί περισσότερες της μιας κατηγορίες) και δεν αναφέρεται σε επιμέρους κατηγορίες μετοχών μιας εταιρείας.
[6]	- P/E μεγαλύτερο του 100
[7]	- Τελευταία εικόνα του Βιβλίου Εντολών πριν το τέλος της συνεδρίασης
[8]	- Στην Αξία Συναλλαγών των Μετοχών περιλαμβάνονται όλοι οι τύποι Πακέτων
4750	- Μεταφορά στην Κατηγορία Επιτήρησης από 8/4/2011.
4865	- Αναστολή διαπραγμάτευσης από 2/4/2012.
4887	- Μεταφορά στην Κατηγορία Επιτήρησης από 10/4/2012.
4912	- Μεταφορά στην κατηγορία Επιτήρησης από 31/7/2012.
4914	- Αναστολή διαπραγμάτευσης από 31/8/2012.
4918	- Αναστολή διαπραγμάτευσης από 31/8/2012.
4955	- Μεταφορά στην Επιτήρηση από 5/4/2013.
4957	- Μεταφορά στην Επιτήρηση από 5/4/2013.
4958	- Μεταφορά στην Επιτήρηση από 5/4/2013.
4959	- Μεταφορά στην Επιτήρηση από 5/4/2013.
5080	- Μεταφορά στην κατηγορία Επιτήρησης από 05/12/2014.
5093	- Μεταφορά στην Κατηγορία Επιτήρησης από 8/4/2015.
5095	- Μεταφορά στην Επιτήρηση από 09/04/2015.
5101	- Αναστολή διαπραγμάτευσης από 1/9/2015.
5110	- Αναστολή διαπραγμάτευσης από 08/03/2016.
5112	- Μεταφορά στην Κατηγορία Επιτήρησης από 15/04/2016.
5115	- Μεταφορά στην Κατηγορία Επιτήρησης από 15/04/2016.
5123	- Μεταφορά στην Κατηγορία Επιτήρησης από 01/04/2016.
5130	- Αναστολή διαπραγμάτευσης από 18/04/2017.
5136	- Αναστολή διαπραγμάτευσης από 02/05/2017.
5141	- Μεταφορά στην Κατηγορία Επιτήρησης από 10/05/2017.
5153	- Αναστολή διαπραγμάτευσης από 03/10/2017.
5154	- Αναστολή διαπραγμάτευσης από 03/10/2017.
5156	- Μεταφορά στην κατηγορία Επιτήρησης από 11/12/2017.
5160	- Μεταφορά στην Κατηγορία Επιτήρησης από 15/04/2016.
5161	- Μεταφορά στην κατηγορία Επιτήρησης από τις 25/11/2011.
5162	- Μεταφορά στην Κατηγορία Επιτήρησης από 21/12/2009.
5165	- Μεταφορά στην Κατηγορία Επιτήρησης από 15/02/2018.
5171	- Αναστολή διαπραγμάτευσης από 30/04/2018.
5172	- Αναστολή διαπραγμάτευσης από 30/04/2018.
5174	- Αναστολή διαπραγμάτευσης από 02/05/2018.
5178	- Μεταφορά στην Κατηγορία Επιτήρησης από 11/05/2018.
5179	- Αναστολή διαπραγμάτευσης από 25/05/2018.
5190	- Μεταφορά στην Κατηγορία Επιτήρησης από 01/10/2018.
5191	- Αναστολή διαπραγμάτευσης από 02/10/2018.
5192	- Αναστολή διαπραγμάτευσης από 02/10/2018.
5193	- Μεταφορά στην κατηγορία Επιτήρησης από 25/10/2018.
5194	- Μεταφορά στην κατηγορία Επιτήρησης από 25/10/2018.
5195	- Μεταφορά στην κατηγορία Επιτήρησης από 25/10/2018.
5197	- Μεταφορά στην κατηγορία Επιτήρησης από 07/11/2018.
5205	- Αναστολή διαπραγμάτευσης από 02/05/2019.
5206	- Αναστολή διαπραγμάτευσης από 02/05/2019.

Σημειώσεις Χρεογράφων

Κωδικός Κείμενο σημείωσης

- | | | |
|------|---|--|
| 5207 | - | Μεταφορά στην Επιτήρηση από 13/05/2019. |
| 5216 | - | Αναστολή διαπραγμάτευσης από 01/10/2019. |
| 5231 | - | Μεταφορά στην Επιτήρηση από 5/4/2013. |
| 5232 | - | Μεταφορά στην Κατηγορία Επιτήρησης από 08/04/2011. |

Στοιχεία Συναλλαγών Πακέτων

Χρεόγραφο	Όγκος πακέτου	Τιμή πακέτου	Αξία πακέτου	Ώρα έγκρισης	Σημείωση
ΜΟΤΟΡ ΟΪΛ (ΚΟ)	13,210	11.31	149,370.75	12:57:02	14
ΟΠΑΠ (ΚΟ)	87,993	6.52	573,934.34	15:05:05	20
ΜΟΤΟΡ ΟΪΛ (ΚΟ)	35,000	11.49	402,150.00	16:43:43	20
ΜΟΤΟΡ ΟΪΛ (ΚΟ)	35,000	11.49	402,150.00	16:44:37	20
ΜΟΤΟΡ ΟΪΛ (ΚΟ)	36,000	11.49	413,640.00	16:45:27	20
ΜΥΤΙΛΗΝΑΙΟΣ (ΚΟ)	91,079	5.66	515,507.14	17:11:13	20
ΜΟΤΟΡ ΟΪΛ (ΚΟ)	45,000	11.50	517,500.00	17:14:55	20

Σημειώσεις πακέτων

- 9 - Μέθοδος 6-1 / Ειδική Χρέωση
- 10 - Μέθοδος 6-1 / Ειδική Χρέωση, Αυθημερόν Διακανονισμός
- 14 - Μέθοδος 6-3 / Πακέτο Αποκατάστασης, Ατελής αγορά και Πώληση
- 18 - Μέθοδος 6-2 / SPOT 1
- 19 - Μέθοδος 6-2 / SPOT 2
- 20 - Μέθοδος 6-1 και Μέθοδος 6-1 Αυθημερόν Διακανονισμός
- 21 - Άλλη Προσυμφωνημένη

Στοιχεία Συναλλαγών Δικαιωμάτων

Ημερ. αποκοπής	Έναρξη εξάσκησης	Λήξη εξάσκησης	Λήξη διαπραγμάτευσης	Δικαιώματα	Κατωτ Τιμή	Ανωτ Τιμή	Τιμή κλεισ.	Τελευταία ζήτηση	Τελευταία προσφορά	Όγκος	Πράξεις	Αξία Συναλλαγών
----------------	------------------	----------------	----------------------	------------	------------	-----------	-------------	------------------	--------------------	-------	---------	-----------------

Δεν υπάρχουν Συναλλαγές Δικαιωμάτων.

Στοιχεία Συναλλαγών Εκποιήσεων

Χρεόγραφα	Τύπος Χρεογράφου	Όγκος Συναλλαγών	Αριθμός Πράξεων	Αξία Συναλλαγών	Σημείωση
-----------	------------------	------------------	-----------------	-----------------	----------

Δεν πραγματοποιήθηκαν Εκποιήσεις Μετοχών.

Σημειώσεις Εκποιήσεων

- 1 - Κανονική Εκποίηση.
- 2 - Εκποίηση Ενσώματων Ονομαστικών Μετοχών.
- 3 - Εκποίηση Αδιάθετων Κλασματικών Υπολοίπων.

Στοιχεία Συναλλαγών Εκποιήσεων Ενσώματων Ονομαστικών Μετοχών

Χρεόγραφα	Ημερ/νία έναρξης	Ημερ/νία λήξης	Αρχικό πλήθος	Διαθέσιμο πλήθος	Ημερομηνία	Μέση τιμή (ημέρας)	Μέση τιμή (περιόδου)	Αριθμός Πράξεων	Όγκος Συναλλαγών	Αξία Συναλλαγών
-----------	------------------	----------------	---------------	------------------	------------	--------------------	----------------------	-----------------	------------------	-----------------

Δεν πραγματοποιήθηκαν Εκποιήσεις Ενσώματων Ονομαστικών Μετοχών.

Σημειώσεις Εκποιήσεων

Σύμφωνα με την Απόφαση 1/380/04.05.2006 της Επιτροπής Κεφαλαιαγοράς εκποιούνται μέσω του Χρηματιστηρίου Αθηνών με επιμέλεια της εκδότριας εταιρείας, οι ενσώματες ονομαστικές μετοχές που δεν έχουν κατατεθεί στην εκδότρια προς απούλοποίηση. Η εκποίηση διενεργείται σύμφωνα με τον τρόπο που ορίζεται στο άρθρο 99Α του Κανονισμού του Χρηματιστηρίου Αθηνών.

Στοιχεία Ενεργητικού Διαπραγματεύσιμων Αμοιβαίων Κεφαλαίων (Δ.Α.Κ.)

	Ημερομηνία συναλλαγών	Δημιουργία / Εξαγορά	Αριθ. Μερ. (T-1)	Νέα Μερ. (T-1)	Εξαγορασθ. Μερ. (T-1)	Μερίδια (T) [1]	Αξία Ενεργητικού [2]	Καθαρή Τιμή	Μέρισμα /Μερίδιο	Ημερ. Αποκοπής
ALPHA ETF FTSE Athex Large Cap	03/04/2020	5,000	812,382	---	---	812,382	11,121,760.00	13.6903	0.43	30/06/2018

Σημειώσεις Δ.Α.Κ.

[1] - Αριθμ. μεριδίων (T) = Αριθμ. μεριδίων (T-1) + Νεοεκδιθέντα μερίδια (T-1) - Εξαγορασθέντα μερίδια (T-1)

[2] - Περιλαμβάνονται και τα μερίδια που δημιουργήθηκαν / εξαγοράσθηκαν την ημέρα T-1.

Περιγραφή	Στοιχεία
Όνομασία Δ.Α.Κ.	ALPHA ETF FTSE Athex Large Cap
Σύμβολο Δ.Α.Κ. (GR)	ΑΔΑΚ
Σύμβολο Δ.Α.Κ. (EN)	AETF
ISIN Δ.Α.Κ.	GRF000153004
Κατηγορία Διαπραγμάτευσης	Διαπραγματεύσιμα Αμοιβαία Κεφάλαια (Δ.Α.Κ.)
Τύπος Δ.Α.Κ.	Μετοχών
Τρόπος διαχείρισης	Παθητικός
Επενδυτική Στρατηγική	Σκοπός της επενδυτικής πολιτικής του Αμοιβαίου Κεφαλαίου είναι η αναπαραγωγή της αποδόσεως του Δείκτη FTSE/X.A. Large Cap του Χρηματιστηρίου Αθηνών σε όρους Ευρώ, ακολουθώντας πλήρως και πανομοιότυπως τη σύνθεση του υποκείμενου Δείκτη.
Εκδότης	ΑΛΦΑ ASSET MANAGEMENT Α.Ε.Δ.Α.Κ.
Εταιρεία Διαχείρισης	ΑΛΦΑ ASSET MANAGEMENT Α.Ε.Δ.Α.Κ.
Ειδικοί Διαπραγματευτές	ΑΛΦΑ FINANCE Α.Χ.Ε.Π.Ε.Υ. , ΕΘΝΙΚΗ ΧΡΗΜΑΤΙΣΤΗΡΙΑΚΗ Α.Χ.Ε.Π.Ε.Υ.
Θεματοφύλακας	ΑΛΦΑ ΤΡΑΠΕΖΑ Α.Ε.
Σύμβολο Δείκτη (GR)	FTSE
Σύμβολο Δείκτη (EN)	FTSE
Όνομασία Δείκτη	FTSE/X.A. Large Cap
ISIN Δείκτη	GRI99201A006
Κλάσμα Δείκτη [1]	1/100
Αρχική Τιμή Μεριδίου	21.76
Συνολικός Αριθμός Μεριδίων [2]	812,382
Ημερομηνία πρώτης Έκδοσης	14/01/2008
Ημερομηνία έναρξης Διαπραγμάτευσης	24/01/2008
Νόμισμα Διαπραγμάτευσης	ΕΥΡΩ
Νόμισμα Ενεργητικού	ΕΥΡΩ
Αρχική Αξία Ενεργητικού [3]	3,000,000.00
Αριθμ. Μεριδίων για Δημιουργία-Εξαγορά [4]	5,000
Αμοιβή Διαχείρισης	0.375

Σημειώσεις Δ.Α.Κ.

[1] - Το κλάσμα της τιμής του δείκτη που αποτελεί η τιμή της πρώτης έκδοσης

[2] - Ο αριθμός μεριδίων που διαπραγματεύθηκαν στο Χρηματιστήριο την ημέρα T

[3] - Η αξία του ενεργητικού κατά την έκδοση

[4] - Ο αριθμός μεριδίων που απαιτείται κατά τη διαδικασία δημιουργίας εξαγοράς

ΑΝΑΚΟΙΝΩΣΕΙΣ

ΓΝΩΣΤΟΠΟΙΗΣΕΙΣ ΕΤΑΙΡΕΙΩΝ

ΕΛΛΗΝΙΚΑ ΧΡΗΜΑΤΙΣΤΗΡΙΑ – ΧΡΗΜΑΤΙΣΤΗΡΙΟ ΑΘΗΝΩΝ Α.Ε.

Ελάχιστη Ανακοινώσιμη Ποσότητα Μετοχών Οργανωμένων Αγορών

Σύμφωνα με την παράγραφο 2.4.2 (γ) της Αναθεωρημένης Έκδοσης του Κανονισμού, όπως υιοθετήθηκε κατά τις από 04.05.2018 και 29.06.2018 συνεδριάσεις της Δ.Ε. του Χ.Α. και την Απόφαση 2 «Διαδικασία Απόκτησης της Ιδιότητας του Ειδικού Διαπραγματευτή στις Οργανωμένες Αγορές του Χ.Α. και στην Ε.Ν.Α.» της Δ.Ε. του Χ.Α. όπως κωδικοποιήθηκε μετά την από 06.03.2020 απόφαση της Διοικούσας Επιτροπής Χρηματιστηριακών Αγορών του Χ.Α., ανακοινώνεται η Ελάχιστη Ανακοινώσιμη Ποσότητα Μετοχών (Ε.Α.Π.Μ) της Κύριας Αγοράς και των Διαπραγματεύσιμων Αμοιβαίων Κεφαλαίων για το ημερολογιακό τρίμηνο Απρίλιος – Ιούνιος 2020.

Η Ε.Α.Π.Μ. αναφέρεται στις υποχρεώσεις των Ειδικών Διαπραγματευτών και Ειδικών Συμβούλων και ορίζεται ως η ελάχιστη ποσότητα κάθε εντολής του ζεύγους ειδικής διαπραγμάτευσης (Quote).

Ως Ημερομηνία έναρξης εφαρμογής των νέων τιμών της Ε.Α.Π.Μ. ορίζεται η Δευτέρα, 6 Απριλίου 2020.

RSS Feed: DOLAnnouncements
Posted on: 02 April 2020 16:54
Author: ΙΝΤΡΑΚΟΜ Α.Ε.
Subject: ΑΝΑΚΟΙΝΩΣΗ ΡΥΘΜΙΖΟΜΕΝΗΣ ΠΛΗΡΟΦΟΡΙΑΣ ΤΟΥ Ν. 3556/2007: Γνωστοποίηση συναλλαγών

Full article link: http://dev-www1.helex.gr:8080/el/web/guest/companies-announcements-full-content/-/asset_publisher/bMe2sOcNyQuy/content/id/5394209

Παιανία, 2 Απριλίου 2020 - Η «**ΙΝΤΡΑΚΟΜ ΑΝΩΝΥΜΗ ΕΤΑΙΡΙΑ ΣΥΜΜΕΤΟΧΩΝ**» (δ.τ. «**INTRACOM HOLDINGS**») ενημερώνει το επενδυτικό κοινό, σύμφωνα με τις διατάξεις των άρθρων 3 και 21 του Ν. 3556/2007 και σε συνδυασμό με το άρθρο 19 του Κανονισμού (ΕΕ) αριθ. 596/2014, ότι ο κ. Κωνσταντίνος Σ. Κόκκαλης, Αντιπρόεδρος του Δ.Σ. της Εταιρείας, την 01.04.2020 προέβη σε αγορά 29.714 Κοινών Ονομαστικών, μετά δικαιώματος ψήφου, μετοχών INTRACOM HOLDINGS, συνολικής αξίας 11.294,49 ευρώ.

RSS Feed: DOLAnnouncements
Posted on: 02 April 2020 17:25
Author: ΠΕΡΣΕΥΣ Α.Β.Ε.Ε.
Subject: Ανακοίνωση από την εταιρεία "ANDROMEDA SEAFOOD SOCIEDAD LIMITADA" συναλλαγών της επί μετοχών της εταιρείας "ΠΕΡΣΕΥΣ ΠΡΟΪΟΝΤΑ ΕΙΔΙΚΗΣ ΔΙΑΤΡΟΦΗΣ ΑΝΩΝΥΜΗ ΒΙΟΜΗΧΑΝΙΚΗ, ΕΜΠΟΡΙΚΗ ΕΤΑΙΡΕΙΑ" οι οποίες καταρτίστηκαν την 1.4.2020, σύμφωνα με το άρθρο 24 παρ. 2(α) τ

Full article link: http://dev-www1.helex.gr:8080/el/web/guest/companies-announcements-full-content/-/asset_publisher/bMe2sOcNyQuy/content/id/5394234

Η εταιρεία "ANDROMEDA SEAFOOD SOCIEDAD LIMITADA" απέστειλε στην Εταιρεία μας τη συνημμένη Ανακοίνωση για συναλλαγές της επί μετοχών της Εταιρείας.

[Ανακοίνωση σύμφωνα με το άρθρο 24 παρ. 2α του ν. 3461/2006](#)

RSS Feed: DOLAnnouncements
Posted on: 02 April 2020 17:36
Author: ΠΑΠΟΥΤΣΑΝΗΣ Α.Β.Ε.Ε.
Subject: ΑΝΑΚΟΙΝΩΣΗ ΣΤΑ ΠΛΑΙΣΙΑ ΔΙΑΡΚΟΥΣ ΕΝΗΜΕΡΩΣΗΣ
ΕΠΕΝΔΥΤΙΚΟΥ ΚΟΙΝΟΥ

Full article link: http://dev-www1.helex.gr:8080/el/web/guest/companies-announcements-full-content/-/asset_publisher/bMe2sOcNyQuy/content/id/5394270

Η Παπουτσάνης ΑΒΕΕ, στο πλαίσιο της ενημέρωσης του επενδυτικού κοινού, ανακοινώνει πως, βάσει της δυνατότητας που της προσφέρει ο νόμος 4681/2020, που δημοσιεύθηκε στο ΦΕΚ 74/Α/27-3-2020, κατέθεσε αίτηση στον Εθνικό Οργανισμό Φαρμάκων (ΕΟΦ), ώστε να της χορηγηθεί άδεια παραγωγής απολυμαντικών προϊόντων με χρήση οιοπνεύματος σε περιεκτικότητα 80% κατ' όγκον, σε υγρή μορφή. Τα συγκεκριμένα προϊόντα θα διατίθενται αποκλειστικά και μόνο εντός της ελληνικής επικράτειας, προκειμένου η Εταιρεία να συμβάλλει στις προσπάθειες που καταβάλλονται, για την αντιμετώπιση των έκτακτων συνθηκών που θέτει η κρίση του κορωνοϊού COVID - 19. Η Εταιρεία έλαβε αριθμό κυκλοφορίας του προϊόντος από τον ΕΟΦ και ξεκινάει άμεσα την παραγωγή πρώτα σε συσκευασίες τσέπης 25 – 80 ml και στη συνέχεια και σε μεγαλύτερες συσκευασίες 200 – 1.000ml.

RSS Feed: DOLAnnouncements
Posted on: 02 April 2020 17:58
Author: ΕΘΝΙΚΗ ΤΡΑΠΕΖΑ ΤΗΣ ΕΛΛΑΔΟΣ Α.Ε.
Subject: ΑΝΑΚΟΙΝΩΣΗ

Full article link: http://dev-www1.helex.gr:8080/el/web/guest/companies-announcements-full-content/-/asset_publisher/bMe2sOcNyQuy/content/id/5394302

Αθήνα, 2 Απριλίου 2020

ΑΝΑΚΟΙΝΩΣΗ

Η Εθνική Τράπεζα της Ελλάδος Α.Ε. (η «Τράπεζα») ανακοινώνει ότι, με απόφαση του Διοικητικού της Συμβουλίου κατά τη χθεσινή του συνεδρίαση, και κατόπιν πρότασης της Επιτροπής Εταιρικής Διακυβέρνησης και Υποψηφιοτήτων, η κα Anne Marion-Bouchacourt εξελέγη ως ανεξάρτητο μη εκτελεστικό μέλος του Διοικητικού Συμβουλίου, σύμφωνα με το Καταστατικό της Τράπεζας και το υφιστάμενο πλαίσιο αρχών εταιρικής διακυβέρνησης.

Η κα Anne Marion-Bouchacourt διαθέτει εκτεταμένη εμπειρία στον τραπεζικό τομέα, και έχει υπηρετήσει σε υψηλόβαθμες θέσεις διεθνών χρηματοοικονομικών οργανισμών και εταιρειών. Μεταξύ άλλων, διετέλεσε ανώτατο εκτελεστικό στέλεχος του ομίλου της Societe Generale για περισσότερο από 15 έτη, και συγκεκριμένα ως ανώτατο εκτελεστικό στέλεχος ανθρώπινου δυναμικού, ως CEO της Societe Generale China, καθώς και ως CEO επενδυτικής τραπεζικής του Ομίλου στην Ελβετία.

Ο Πρόεδρος και τα μέλη του Διοικητικού Συμβουλίου εξέφρασαν την ικανοποίησή τους για την ενίσχυση του Διοικητικού Συμβουλίου με ένα νέο μέλος με σημαντική εμπειρία και εξειδίκευση σε θέματα ανθρώπινου δυναμικού και κουλτούρας.

Η Εθνική Τράπεζα, σύμφωνα με τις διεθνείς βέλτιστες πρακτικές εταιρικής διακυβέρνησης που απορρέουν από τις διατάξεις της Οδηγίας 2013/36/ΕΕ (CRD IV), του Ν. 4261/2014 και τις Κοινές Κατευθυντήριες γραμμές της Ευρωπαϊκής Αρχής Κινητών Αξιών και Αγορών και της Ευρωπαϊκής Αρχής Τραπεζών (EBA/GL/2017/12), ενισχύει τη συμμετοχή και των δύο φύλων στο Διοικητικό Συμβούλιο και τις ανώτερες Διοικητικές θέσεις.

Σημειώνεται ότι, σύμφωνα με τα οριζόμενα στο νομοθετικό και κανονιστικό πλαίσιο, η εκλογή των νέων μελών Διοικητικού Συμβουλίου πιστωτικού ιδρύματος τελεί υπό την έγκριση και τον διαρκή έλεγχο του Ενιαίου Μηχανισμού Εποπτείας (Single Supervisory Mechanism – SSM) της Ευρωπαϊκής Κεντρικής Τράπεζας.

RSS Feed: DOLAnnouncements
Posted on: 02 April 2020 17:59
Author: ΤΕΡΝΑ ΕΝΕΡΓΕΙΑΚΗ Α.Β.Ε.Τ.Ε.
Subject: Αντικατάσταση Μέλους ΔΣ

Full article link: http://dev-www1.helex.gr:8080/el/web/guest/companies-announcements-full-content/-/asset_publisher/bMe2sOcNyQuy/content/id/5394312

Η ΤΕΡΝΑ ΕΝΕΡΓΕΙΑΚΗ Α.Β.Ε.Τ.Ε. ενημερώνει το Επενδυτικό Κοινό ότι το Διοικητικό Συμβούλιο της Εταιρείας στη συνεδρίασή του της 2^{ας} Απριλίου 2020 εξέλεξε, σύμφωνα με τον ν. 4548/18, όπως τροποποιήθηκε και ισχύει, και τις διατάξεις της παρ. 3 του άρθρου 10 του Καταστατικού της Εταιρείας, τον κ. Εμμανουήλ Μουστάκα του Μιχαήλ, Πολιτικό Μηχανικό, ως νέο εκτελεστικό μέλος του Δ.Σ., σε αντικατάσταση του παραιτηθέντος κ. Βασιλείου Δεληκατερίνη, για τον υπόλοιπο χρόνο της θητείας του, δηλαδή το αργότερο έως την 30η Ιουνίου 2022.

Η εκλογή του κ. Μουστάκα θα ανακοινωθεί στην αμέσως επόμενη Γενική Συνέλευση.

Κατόπιν των ανωτέρω η νέα σύνθεση του Διοικητικού Συμβουλίου είναι η εξής:

Γεώργιος Περιστερής του Θεοδώρου – Πρόεδρος,

Γεώργιος Περδικάρης του Γερασίμου – Αντιπρόεδρος,

Εμμανουήλ Μαραγκουδάκης του Βασιλείου - Διευθύνων Σύμβουλος,

Γεώργιος Σπύρου του Συμεών - Εντεταλμένος Σύμβουλος,

Εμμανουήλ Μουστάκας του Μιχαήλ – Εκτελεστικό μέλος

Μιχαήλ Γουρζής του Αλεξάνδρου – μη Εκτελεστικό μέλος,

Γεώργιος Κούβαρης του Θεολόγου – Ανεξάρτητο μη εκτελεστικό μέλος

Γεώργιος Μέργος του Ιωάννου – Ανεξάρτητο μη εκτελεστικό μέλος

Gagik Arkarian του Serop – Ανεξάρτητο μη εκτελεστικό μέλος

RSS Feed: DOLAnnouncements
Posted on: 02 April 2020 18:17
Author: ΠΕΡΣΕΥΣ Α.Β.Ε.Ε.
Subject: ΑΝΑΚΟΙΝΩΣΗ ΡΥΘΜΙΖΟΜΕΝΗΣ ΠΛΗΡΟΦΟΡΙΑΣ ΤΟΥ Ν. 3556/2007: Γνωστοποίηση για μεταβολή ποσοστού μετόχων σε επίπεδο δικαιωμάτων ψήφου

Full article link: http://dev-www1.helex.gr:8080/el/web/guest/companies-announcements-full-content/-/asset_publisher/bMe2sOcNyQuy/content/id/5394322

Γνωστοποίηση Σημαντικών Μεταβολών σε Δικαιώματα Ψήφου σύμφωνα με το ν. 3556/2007

1. Η εταιρία «ΠΕΡΣΕΥΣ ΠΡΟΪΟΝΤΑ ΕΙΔΙΚΗΣ ΔΙΑΤΡΟΦΗΣ ΑΝΩΝΥΜΗ ΒΙΟΜΗΧΑΝΙΚΗ ΕΜΠΟΡΙΚΗ ΕΤΑΙΡΙΑ» (στο εξής: η «Εταιρία») έλαβε στις 31.3.2020 γνωστοποιήσεις της εταιρίας Wise Management SA, ιδίας ημερομηνίας, με την οποία της γνωστοποιήθηκαν σημαντικές μεταβολές στα δικαιώματα ψήφου που η τελευταία ασκεί, άμεσα και έμμεσα, επί των μετοχών της Εταιρίας, λόγω αποκτήσεων από την εταιρία Andromeda Seafood Sociedad Limitada ("Andromeda Seafood") μετοχών της Εταιρίας.2. Κατόπιν τούτου, η Εταιρία, σε συνέχεια των ανακοινώσεων, στις οποίες είχε προβεί στις 13.1.2020 και στις 2.1.2020, ανακοινώνει, σύμφωνα με το άρθρο 9 παρ. 4 του Ν. 3556/2007, τις ακόλουθες μεταβολές στο μετοχικό της κεφάλαιο και στα δικαιώματα ψήφου που παρέχουν οι μετοχές της:

α) Η εταιρία Wise Management SA στο πλαίσιο της από 18.7.2007 Σύμβασης Μετόχων με την εταιρία ΙΧΘΥΟΤΡΟΦΕΙΑ ΣΕΛΟΝΤΑ ΑΕΓΕ» (εφεξής: η «Σελόντα») και τον κ. Γ. Αντύπα, κατέχει από κοινού με τα πρόσωπα αυτά 15.312.765 μετοχές της Εταιρίας (που αντιστοιχούν σε ισόποσα δικαιώματα ψήφου), τις οποίες κατέχουν άμεσα όλα αυτά τα πρόσωπα και οι οποίες αντιπροσωπεύουν συνολικά ποσοστό περίπου 89,15% των δικαιωμάτων ψήφου της Εταιρίας, δεδομένου ότι η εταιρία Wise Management κατέχει άμεσα 7.150.662 μετοχές της Εταιρίας, που αντιπροσωπεύουν ποσοστό περίπου 41,63% των δικαιωμάτων ψήφου της Εταιρίας, η εταιρία Σελόντα κατέχει άμεσα 7.127.656 μετοχές της Εταιρίας οι οποίες αντιπροσωπεύουν ποσοστό περίπου 41,50% των δικαιωμάτων ψήφου της Εταιρίας και ο κ. Γ. Αντύπας κατέχει άμεσα 1.034.447 μετοχές της Εταιρίας, οι οποίες αντιπροσωπεύουν ποσοστό περίπου 6,02% των δικαιωμάτων ψήφου της Εταιρίας.

β) Η εταιρία Andromeda Seafood S.L. απέκτησε στις 27.11.2019 195.460.008 μετοχές της εταιρίας Σελόντα, οι οποίες αντιπροσωπεύουν ποσοστό περίπου 79,62% του μετοχικού της κεφαλαίου και των δικαιωμάτων ψήφου της τελευταίας, ανακοίνωσε δε εν συνεχεία (μέσω των ελεγχόντων αυτή προσώπων) την απόκτηση από την ίδια, άμεσα, μετοχών της Εταιρίας. Κατόπιν των τελευταίων αυτών αποκτήσεων μετοχών, στις οποίες προέβη αυτοτελώς η Andromeda Seafood, το ποσοστό των δικαιωμάτων ψήφου στην Εταιρία που ελέγχει, άμεσα και έμμεσα, η εταιρία Wise Management SA, κατά τα ανωτέρω, διαμορφώθηκε από 89,15% σε 92,20% στις 30.12.2019 και σε 95,28% στις 10.1.2020. Σημειώνεται ότι οι μεταβολές αυτές έχουν επέλθει χωρίς να έχει διενεργήσει συναλλαγή επί μετοχών της Εταιρίας η Wise Management SA ούτε και οποιοδήποτε εκ των συμβαλλομένων στην από 18.7.2007 Σύμβαση Μετόχων μερών, με τα οποία και συνδέεται.

RSS Feed: DOLAnnouncements

Posted on: 02 April 2020 18:18
Author: ΠΕΡΣΕΥΣ Α.Β.Ε.Ε.
Subject: ΑΝΑΚΟΙΝΩΣΗ ΡΥΘΜΙΖΟΜΕΝΗΣ ΠΛΗΡΟΦΟΡΙΑΣ ΤΟΥ Ν. 3556/2007: Γνωστοποίηση για μεταβολή ποσοστού μετόχων σε επίπεδο δικαιωμάτων ψήφου

Full article link: http://dev-www1.helex.gr:8080/el/web/guest/companies-announcements-full-content/-/asset_publisher/bMe2sOcNyQuy/content/id/5394332

Γνωστοποίηση Σημαντικών Μεταβολών σε Δικαιώματα Ψήφου σύμφωνα με το ν. 3556/2007

1. Η εταιρία «ΠΕΡΣΕΥΣ ΠΡΟΪΟΝΤΑ ΕΙΔΙΚΗΣ ΔΙΑΤΡΟΦΗΣ ΑΝΩΝΥΜΗ ΒΙΟΜΗΧΑΝΙΚΗ ΕΜΠΟΡΙΚΗ ΕΤΑΙΡΙΑ» (στο εξής: η «Εταιρία») έλαβε στις 31.3.2020 γνωστοποιήσεις του κ. Γεωργίου Αντύπα, ιδίας ημερομηνίας, με την οποία της γνωστοποιήθηκαν σημαντικές μεταβολές στα δικαιώματα ψήφου που ο κ. Γεώργιος Αντύπας ασκεί, άμεσα και έμμεσα, επί των μετοχών της Εταιρίας, λόγω αποκτήσεων από την εταιρία Andromeda Seafood Sociedad Limitada (“Andromeda Seafood”) μετοχών της Εταιρίας.

2. Κατόπιν τούτου, η Εταιρία, σε συνέχεια των ανακοινώσεων, στις οποίες είχε προβεί στις 13.1.2020 και στις 2.1.2020, ανακοινώνει, σύμφωνα με το άρθρο 9 παρ. 4 του Ν. 3556/2007, τις ακόλουθες μεταβολές στο μετοχικό της κεφάλαιο και στα δικαιώματα ψήφου που παρέχουν οι μετοχές της:

α) Ο Γεώργιος Αντύπας, στο πλαίσιο της από 18.7.2007 Σύμβασης Μετόχων με την εταιρία ΙΧΘΥΟΤΡΟΦΕΙΑ ΣΕΛΟΝΤΑ ΑΕΓΕ» (εφεξής: η «Σελόντα») και την εταιρία Wise Management SA, κατέχει από κοινού με τα πρόσωπα αυτά 15.312.765 μετοχές της Εταιρίας (που αντιστοιχούν σε ισόποσα δικαιώματα ψήφου), τις οποίες κατέχουν άμεσα όλα αυτά τα πρόσωπα και οι οποίες αντιπροσωπεύουν συνολικά ποσοστό περίπου 89,15% των δικαιωμάτων ψήφου της Εταιρίας, δεδομένου ότι ο κ. Γ. Αντύπας κατέχει άμεσα 1.034.447 μετοχές της Εταιρίας, που αντιπροσωπεύουν ποσοστό περίπου 6,02% των δικαιωμάτων ψήφου της Εταιρίας, η εταιρία Wise Management κατέχει άμεσα 7.150.662 μετοχές της Εταιρίας, οι οποίες αντιπροσωπεύουν ποσοστό περίπου 41,63% των δικαιωμάτων ψήφου της Εταιρίας και η εταιρία Σελόντα κατέχει άμεσα 7.127.656 μετοχές της Εταιρίας, οι οποίες αντιπροσωπεύουν ποσοστό περίπου 41,50% των δικαιωμάτων ψήφου της Εταιρίας.

β) Η εταιρία Andromeda Seafood S.L. απέκτησε στις 27.11.2019 195.460.008 μετοχές της εταιρίας Σελόντα, οι οποίες αντιπροσωπεύουν ποσοστό περίπου 79,62% του μετοχικού της κεφαλαίου και των δικαιωμάτων ψήφου της τελευταίας, ανακοίνωσε δε εν συνεχεία (μέσω των ελεγχόντων αυτή προσώπων) την απόκτηση από την ίδια, άμεσα, μετοχών της Εταιρίας. Κατόπιν των τελευταίων αυτών αποκτήσεων μετοχών, στις οποίες προέβη αυτοτελώς η Andromeda Seafood, το ποσοστό των δικαιωμάτων ψήφου στην Εταιρία που ελέγχει, άμεσα και έμμεσα, ο κ. Γεώργιος Αντύπας, κατά τα ανωτέρω, διαμορφώθηκε από 89,15% σε 92,20% στις 30.12.2019 και σε 95,28% στις 10.1.2020. Σημειώνεται ότι οι μεταβολές αυτές έχουν επέλθει χωρίς να έχει διενεργήσει συναλλαγή επί μετοχών της Εταιρίας ο κ. Γ. Αντύπας ούτε και οποιοδήποτε εκ των συμβαλλομένων στην από 18.7.2007 Σύμβαση Μετόχων μερών, με τα οποία και συνδέεται.

RSS Feed: DOLAnnouncements
Posted on: 02 April 2020 18:46
Author: LAMDA DEVELOPMENT A.E.
Subject: ΑΝΑΚΟΙΝΩΣΗ ΟΙΚΟΝΟΜΙΚΟΥ ΗΜΕΡΟΛΟΓΙΟΥ

Full article link: http://dev-www1.helex.gr:8080/el/web/guest/companies-announcements-full-content/-/asset_publisher/bMe2sOcNyQuy/content/id/5394366

Η LAMDA Development S.A., σύμφωνα με το άρθρο 4.1.3.15.1 του Κανονισμού του Χρηματιστηρίου Αθηνών, ανακοινώνει το Οικονομικό Ημερολόγιο για το έτος 2020 ως ακολούθως:

Ανακοίνωση Αποτελεσμάτων Έτους 2019 και τηλεδιάσκεψη: Τρίτη 7 Απριλίου 2020

Ανακοίνωση Αποτελεσμάτων Α' Τριμήνου 2020 και τηλεδιάσκεψη: Πέμπτη 28 Μαΐου 2020

Ετήσια Τακτική Γενική Συνέλευση των Μετόχων: Τετάρτη 24 Ιουνίου 2020

Ανακοίνωση Αποτελεσμάτων Α' Εξαμήνου 2020 και τηλεδιάσκεψη: Πέμπτη 10 Σεπτεμβρίου 2020

Ανακοίνωση Αποτελεσμάτων Εννεαμήνου 2020 και τηλεδιάσκεψη: Πέμπτη 26 Νοεμβρίου 2020.

Η ετήσια ενημέρωση των αναλυτών σχετικά με τα οικονομικά αποτελέσματα του έτους 2019, θα πραγματοποιηθεί από την Εταιρεία την Τετάρτη 20 Μαΐου 2020.

Το Διοικητικό Συμβούλιο προτίθεται να εισηγηθεί στην Ετήσια Τακτική Γενική Συνέλευση τη μη καταβολή μερίσματος για τη χρήση του 2019.

Επισημαίνεται, ότι τα αποτελέσματα θα ανακοινώνονται μετά τη λήξη της συνεδρίασης του Χρηματιστηρίου Αθηνών στην ιστοσελίδα της Εταιρείας (www.lamdadev.com) και στην ιστοσελίδα του Χρηματιστηρίου Αθηνών (www.athexgroup.gr)

RSS Feed: DOLAnnouncements
Posted on: 02 April 2020 18:56
Author: ΕΠΙΛΕΚΤΟΣ Α.Ε.Β.Ε.
Subject: ΑΝΑΚΟΙΝΩΣΗ ΑΛΛΩΝ ΣΗΜΑΝΤΙΚΩΝ ΓΕΓΟΝΟΤΩΝ (ΔΕΝ ΠΡΟΒΛΕΠΟΝΤΑΙ ΣΕ ΑΛΛΕΣ ΚΑΤΗΓΟΡΙΕΣ)

Full article link: http://dev-www1.helex.gr:8080/el/web/guest/companies-announcements-full-content/-/asset_publisher/bMe2sOcNyQuy/content/id/5394376

ΑΝΑΚΟΙΝΩΣΗ

Η εταιρεία «ΕΠΙΛΕΚΤΟΣ ΚΛΩΣΤΟΪΦΑΝΤΟΥΡΓΙΑ ΑΕΒΕ» στα πλαίσια ενημέρωσης του επενδυτικού κοινού γνωστοποιεί ότι, με αίσθημα κοινωνικής ευθύνης και λαμβάνοντας υπ όψιν τους κινδύνους που μπορεί να προκληθούν στους χώρους εργασίας από την εξάπλωση του ιού SARS-CoV-2 που προκαλεί τη νόσο COVID-19 και προκειμένου να διαφυλάξει την προσωπική υγεία των εργαζομένων και να περιορίσει την δυνατότητα διάδοσής του έθεσε σε καθεστώς αναστολής τις συμβάσεις εργασίας μέρους των εργαζομένων της από 01.04.2020.

Η Εταιρεία σε αυτήν την πολύ δύσκολη συγκυρία αναδιοργάνωσε την παραγωγική της λειτουργία και το δίκτυο διάθεσης των προϊόντων της με σκοπό την απρόσκοπτη συνέχιση των εμπορικών δραστηριοτήτων της και την εξυπηρέτηση των πελατών της που αποτελούν μαζί με τους εργαζόμενους τους πυλώνες στήριξής της.

RSS Feed: DOLAnnouncements
Posted on: 02 April 2020 20:06
Author: ΓΡ. ΣΑΡΑΝΤΗΣ Α.Β.Ε.Ε.
Subject: Ενοποιημένα Οικονομικά Αποτελέσματα Έτους 2019

Full article link: http://dev-www1.helex.gr:8080/el/web/guest/companies-announcements-full-content/-/asset_publisher/bMe2sOcNyQuy/content/id/5394418

Παρακαλώ δείτε το συνημμένο.

[Ενοποιημένα Οικονομικά Αποτελέσματα Έτους 2019](#)

RSS Feed: DOLAnnouncements
Posted on: 02 April 2020 20:16
Author: ΕΥΡΩΠΑΪΚΗ ΠΙΣΤΗ Α.Ε.Γ.Α.
Subject: ΑΓΟΡΑ ΙΔΙΩΝ ΜΕΤΟΧΩΝ

Full article link: http://dev-www1.helex.gr:8080/el/web/guest/companies-announcements-full-content/-/asset_publisher/bMe2sOcNyQuy/content/id/5394458

Η Εταιρία Ευρωπαϊκή Πίστη ΑΕΓΑ (η Εταιρία), ανακοινώνει στο επενδυτικό κοινό, ότι στο πλαίσιο του Προγράμματος Επαναγοράς Ιδίων Μετοχών, στις 01/04/2020, αγόρασε 9.425 ίδιες μετοχές με μέση τιμή κτήσης 3,448 ευρώ ανά μετοχή, συνολικής αξίας 32.439,35 ευρώ, σύμφωνα με το άρθρο 49 του Ν. 4548/2018 και τις αποφάσεις των αρμοδίων οργάνων της Εταιρίας.

Μετά και την προαναφερόμενη αγορά, η Εταιρία κατέχει πλέον 502.273 ίδιες μετοχές, ποσοστό 1,8262% του συνόλου των μετοχών της Εταιρίας.

Η ανακοίνωση εκδίδεται σύμφωνα με τον Κανονισμό (ΕΕ) αριθ. 596/2014 του Ευρωπαϊκού Κοινοβουλίου και του Συμβουλίου της 16ης Απριλίου 2014 και τον κατ' εξουσιοδότηση Κανονισμό (ΕΕ) 2016/1052 της Επιτροπής της 8ης Μαρτίου 2016.

RSS Feed: DOLAnnouncements
Posted on: 03 April 2020 08:55
Author: ΕΛΒΑΛΧΑΛΚΟΡ Ε.Β. ΧΑΛΚΟΥ & ΑΛΟΥΜΙΝΙΟΥ Α.Ε.
Subject: ΑΝΑΚΟΙΝΩΣΗ ΓΙΑ ΑΥΞΗΣΗ ΠΟΣΟΣΤΟΥ ΣΕ ΣΥΜΜΕΤΟΧΗ

Full article link: http://dev-www1.helex.gr:8080/el/web/guest/companies-announcements-full-content/-/asset_publisher/bMe2sOcNyQuy/content/id/5394628

Αθήνα, 03.04.2020

ΑΝΑΚΟΙΝΩΣΗ

Η ανώνυμη εταιρεία με την επωνυμία «ΕΛΒΑΛΧΑΛΚΟΡ ΕΛΛΗΝΙΚΗ ΒΙΟΜΗΧΑΝΙΑ ΧΑΛΚΟΥ ΚΑΙ ΑΛΟΥΜΙΝΙΟΥ ΑΝΩΝΥΜΟΣ ΕΤΑΙΡΕΙΑ» (εφεξής «ΕΛΒΑΛΧΑΛΚΟΡ Α.Ε.») ανακοινώνει στο επενδυτικό κοινό ότι, σύμφωνα με το άρθρο 17 παρ. 1 του Κανονισμού (ΕΕ) αριθ. 596/2014 του Ευρωπαϊκού Κοινοβουλίου και του Συμβουλίου της 16ης Απριλίου 2014, και το άρθρο 2, παρ. 2 περίπτ. (δ) της υπ' αριθμ. 3/347/12.7.2005 Απόφασης του Διοικητικού Συμβουλίου της Επιτροπής Κεφαλαιαγοράς, την 01.04.2020, η «ΕΛΒΑΛΧΑΛΚΟΡ Α.Ε.» απέκτησε, με αγορά, την κυριότητα 1.610.000 κοινών ονομαστικών μετοχών, εκδόσεως της εταιρείας με την επωνυμία «ΑΝΩΝΥΜΟΣ ΕΤΑΙΡΕΙΑ – ΒΙΟΜΗΧΑΝΙΑ ΜΟΡΦΟΠΟΙΗΣΗΣ ΑΛΟΥΜΙΝΙΟΥ ΒΙΟΜΑΛ Α.Ε.» (εφεξής «ΒΙΟΜΑΛ Α.Ε.»), που αντιπροσωπεύουν ποσοστό 25% του μετοχικού κεφαλαίου της, αντί τιμήματος ποσού 2,2 εκ. ευρώ. Μετά την προαναφερθείσα αγορά, η συμμετοχή της «ΕΛΒΑΛΧΑΛΚΟΡ Α.Ε.» στο μετοχικό κεφάλαιο της «ΒΙΟΜΑΛ ΑΕ.» ανέρχεται σε ποσοστό 75%.

RSS Feed: DOLAnnouncements
Posted on: 03 April 2020 09:08
Author: PROFILE A.E.B.E.
Subject: ΓΝΩΣΤΟΠΟΙΗΣΗ ΑΓΟΡΑΣ ΙΔΙΩΝ ΜΕΤΟΧΩΝ

Full article link: http://dev-www1.helex.gr:8080/el/web/guest/companies-announcements-full-content/-/asset_publisher/bMe2sOcNyQuy/content/id/5394700

Η Διοίκηση της Ανώνυμης Εταιρείας με την επωνυμία «PROFILE ΑΝΩΝΥΜΟΣ ΕΜΠΟΡΙΚΗ ΚΑΙ ΒΙΟΜΗΧΑΝΙΚΗ ΕΤΑΙΡΕΙΑ ΠΛΗΡΟΦΟΡΙΚΗΣ» και το διακριτικό τίτλο «PROFILE SYSTEMS & SOFTWARE A.E.» (εφεξής «Εταιρεία»), κατ' εφαρμογή της κείμενης νομοθεσίας και ειδικότερα του άρθρου 49 του ν. 4548/2018 , του Κανονισμού (ΕΕ) 596/2014 του Ευρωπαϊκού Κοινοβουλίου και του Συμβουλίου της 16^{ης} Απριλίου 2014 και του κατ' εξουσιοδότηση Κανονισμού (ΕΕ) 1052/2016 της Ευρωπαϊκής Επιτροπής και στο πλαίσιο της ορθής, έγκυρης και έγκαιρης ενημέρωσης του επενδυτικού κοινού, γνωστοποιεί ότι την 2^η Απριλίου 2020 η Εταιρεία προέβη στην αγορά 950 ιδίων μετοχών με μέση τιμή κτήσης 2,7742 Ευρώ ανά μετοχή και συνολική αξία συναλλαγής 2.635,50 Ευρώ, σε εκτέλεση της από 11.05.2018 απόφασης της Τακτικής Γενικής Συνέλευσης των μετόχων της Εταιρείας και της από 14.05.2018 σχετικής αποφάσεως του Διοικητικού Συμβουλίου αυτής, καθώς και με την από 21.02.2020 απόφαση του Διοικητικού Συμβουλίου, δυνάμει της οποίας αποφασίσθηκε εκ νέου η επανέναρξη εφαρμογής του προγράμματος αγοράς ιδίων μετοχών.

RSS Feed: DOLAnnouncements
Posted on: 03 April 2020 09:10
Author: PROFILE A.E.B.E.
Subject: ΑΝΑΚΟΙΝΩΣΗ ΓΙΑ ΤΗΝ ΑΥΞΗΣΗ ΚΑΙ ΙΣΟΠΟΣΗ ΜΕΙΩΣΗ ΤΟΥ ΜΕΤΟΧΙΚΟΥ ΚΕΦΑΛΑΙΟΥ ΤΗΣ ΕΤΑΙΡΙΑΣ ΜΕ ΑΥΞΗΣΗ & ΜΕΙΩΣΗ ΤΗΣ ΟΝΟΜΑΣΤΙΚΗΣ ΑΞΙΑΣ ΤΗΣ ΜΕΤΟΧΗΣ ΚΑΙ ΕΠΙΣΤΡΟΦΗ ΚΕΦΑΛΑΙΟΥ ΜΕ ΚΑΤΑΒΟΛΗ ΜΕΤΡΗΤΩΝ ΣΤΟΥΣ ΜΕΤΟΧΟΥΣ

Full article link: http://dev-www1.helex.gr:8080/el/web/guest/companies-announcements-full-content/-/asset_publisher/bMe2sOcNyQuy/content/id/5394722

Η Ανώνυμη Εταιρεία με την επωνυμία «PROFILE **ΑΝΩΝΥΜΟΣ ΕΜΠΟΡΙΚΗ ΚΑΙ ΒΙΟΜΗΧΑΝΙΚΗ ΕΤΑΙΡΕΙΑ ΠΛΗΡΟΦΟΡΙΚΗΣ**» και το διακριτικό τίτλο «PROFILE SYSTEMS & SOFTWARE A.E.» (εφεξής «Εταιρεία») ενημερώνει το επενδυτικό κοινό ότι η Έκτακτη Γενική Συνέλευση των Μετόχων της 06/03/2020 αποφάσισε, μεταξύ άλλων:

(i) την αύξηση του μετοχικού κεφαλαίου της Εταιρείας κατά το ποσό των 531.548,69 Ευρώ, με κεφαλαιοποίηση μέρους του αποθεματικού «διαφορά από έκδοση μετοχών υπέρ το άρτιο» της εν λόγω κεφαλαιοποίησεως υλοποιουμένης με αύξηση της ονομαστικής αξίας εκάστης μετοχής της Εταιρείας κατά 0,045 Ευρώ, ήτοι από 0,47 Ευρώ σε 0,515 Ευρώ., και

(ii) την μείωση του μετοχικού κεφαλαίου της Εταιρείας κατά το ποσό των 531.548,69 Ευρώ, με μείωση της ονομαστικής αξίας εκάστης μετοχής της Εταιρείας κατά 0,045 Ευρώ, ήτοι από 0,515 Ευρώ σε 0,47 Ευρώ και επιστροφή - καταβολή του αντίστοιχου ποσού προς τους μετόχους της Εταιρείας..

Μετά την ανωτέρω αύξηση και ταυτόχρονη ισόποση μείωση, το μετοχικό κεφάλαιο της Εταιρείας ανέρχεται στο ποσό των 5.551.730,71 Ευρώ, διαιρούμενο σε 11.812.193 κοινές ονομαστικές μετοχές ονομαστικής αξίας 0,47 Ευρώ εκάστης.

Την 26.03.2020 καταχωρήθηκε στο Γενικό Εμπορικό Μητρώο (Γ.Ε.ΜΗ.) με Κωδικό Αριθμό Καταχώρησης 2109789, η με αριθμό 32901/26.03.2020 (ΑΔΑ: 6Λ4Ε46ΜΤΑΡ-3ΗΨ) απόφαση του Υπουργείου Οικονομίας & Ανάπτυξης με την οποία εγκρίθηκε η τροποποίηση του άρθρου 5 του Καταστατικού της Εταιρείας.

Η Επιτροπή Εταιρικών Πράξεων του Χρηματιστηρίου Αθηνών στη συνεδρίασή της στις 2/4/2020 ενημερώθηκε για την ισόποση αύξηση και μείωση της ονομαστικής αξίας των μετοχών της Εταιρείας και την επιστροφή κεφαλαίου με καταβολή μετρητών στους μετόχους της Εταιρείας ποσού 0,045 Ευρώ ανά μετοχή.

Με απόφαση της Εταιρείας ορίζονται τα εξής:

Από την 7^η Απριλίου του 2020 , οι μετοχές της Εταιρείας θα είναι διαπραγματεύσιμες στο Χρηματιστήριο Αθηνών με τελική ονομαστική αξία 0,47 Ευρώ ανά μετοχή και χωρίς το δικαίωμα συμμετοχής στην επιστροφή κεφαλαίου με καταβολή μετρητών στους μετόχους ποσού 0,045 Ευρώ ανά μετοχή.

Από την ίδια ημερομηνία, η τιμή εκκίνησης των μετοχών της Εταιρείας στο Χ.Α. θα διαμορφωθεί σύμφωνα με τον Κανονισμό του Χρηματιστηρίου Αθηνών σε συνδυασμό με την υπ' αριθ. 26 απόφαση του Δ.Σ. του Χ.Α. όπως ισχύει.

Δικαιούχοι της επιστροφής κεφαλαίου είναι οι μέτοχοι που θα είναι εγγεγραμμένοι στα αρχεία του Σ.Α.Τ. της 8^{ης} Απριλίου 2020 .

Ως ημερομηνία έναρξης καταβολής της επιστροφής κεφαλαίου ορίζεται η 16^η Απριλίου 2020 και θα πραγματοποιηθεί μέσω της Ανώνυμης Τραπεζικής Εταιρείας με την επωνυμία **«ΕΘΝΙΚΗ ΤΡΑΠΕΖΑ ΤΗΣ ΕΛΛΑΔΟΣ Α.Ε.»**, ως ακολούθως:

1. Μέσω των χειριστών των δικαιούχων στο Σ.Α.Τ. (χρηματιστηριακές εταιρείες και τράπεζες) σύμφωνα με την παράγραφο 4.1.3.4 του Κανονισμού του Χ.Α. και το άρθρο 39 του Κανονισμού Λειτουργίας του Σ.Α.Τ., για τους μετόχους εκείνους, οι οποίοι έχουν εξουσιοδοτήσει τους χειριστές τους για την είσπραξη του ποσού της επιστροφής.
1. Μέσω του δικτύου των καταστημάτων της πληρώτριας Τράπεζας «ΕΘΝΙΚΗ ΤΡΑΠΕΖΑ ΤΗΣ ΕΛΛΑΔΟΣ Α.Ε.» για όσους εκ των μετόχων δεν έχουν παράσχει ή έχουν ανακαλέσει τη σχετική εξουσιοδότηση προς τους χειριστές τους ή έχουν τις μετοχές τους στον Ειδικό Λογαριασμό της Μεριδας τους.
1. Με κατάθεση στο Διεθνή Αριθμό Τραπεζικού Λογαριασμού (IBAN), όπου ο επενδυτής έχει δηλώσει ότι επιθυμεί να εισπράττει τα διανεμόμενα ποσά σύμφωνα με το άρθρο 13 του Κανονισμού Λειτουργίας Σ.Α.Τ. και την υπ' αριθ. 6 Απόφαση του Δ.Σ. της ΑΤΗΕΧCSD, όπως ισχύουν, για τους επενδυτές που δεν επιθυμούν να τα εισπράττουν μέσω των χειριστών τους.

Η είσπραξη της επιστροφής κεφαλαίου από τους δικαιούχους για την παραπάνω υπό 2 περίπτωση πραγματοποιείται με την γνωστοποίηση του Κ.Α.Μ.Ε. (Κωδικός Αριθμός Μεριδας Επενδυτή στο Σ.Α.Τ.) και την επίδειξη του Δελτίου Αστυνομικής Ταυτότητας, είτε αυτοπροσώπως είτε μέσω νόμιμα εξουσιοδοτημένου αντιπροσώπου τους, σε οιοδήποτε

κατάστημα της ως άνω πληρώτριας Τράπεζας (στην περίπτωση αυτή θα προσκομίζονται και σχετικά έγγραφα εξουσιοδότησης με θεώρηση του γνησίου της υπογραφής του εκάστοτε δικαιούχου).

Μετά την πάροδο 5 ετών από την ημερομηνία έναρξης καταβολής, δηλ. από την 16^η Απριλίου 2025 , η επιστροφή κεφαλαίου σε μετρητά θα καταβάλλεται μόνο από τα γραφεία της έδρας της Εταιρείας (Λεωφ. Συγγρού αριθ. 199, Νέα Σμύρνη Αττικής, Τ.Κ. 17121.

Για περισσότερες πληροφορίες παρακαλούνται οι κ.κ. μέτοχοι να επικοινωνούν με το Τμήμα Εξυπηρέτησης Μετόχων της Εταιρείας στο τηλ. 210-9301200.

Επιπρόσθετα, τα στοιχεία επικοινωνίας της πληρώτριας Τράπεζας «ΕΘΝΙΚΗ ΤΡΑΠΕΖΑ ΤΗΣ ΕΛΛΑΔΟΣ Α.Ε.» είναι τα ακόλουθα : Δ/νση Ακαδημίας, αριθ. 68, 2ος όροφος Τ.Κ. 10678, τηλ. 210-9477759, 210-3328254, 210-3328779 αρμόδιοι κ.κ. Δ. Κουλόπουλος, Ξ. Δημακοπούλου , Σ. Βρυσόπουλος, Ι. Βίτσας.

Νέα Σμύρνη, 3 Απριλίου 2020

Για την Εταιρεία

RSS Feed: DOLAnnouncements
Posted on: 03 April 2020 09:11
Author: ΚΑΡΑΤΖΗ Α.Ε.
Subject: Ανακοίνωση σύμφωνα με τις διατάξεις του άρθρου 24 παρ. 2 (α) & (β) του Ν.3461/2006

Full article link: http://dev-www1.helex.gr:8080/el/web/guest/companies-announcements-full-content/-/asset_publisher/bMe2sOcNyQuy/content/id/5394744

Σύμφωνα με το άρθρο 24 παρ. 2(α) & (β) του Ν.3461/2006 η εταιρεία «ΑΝΤΚΑΡ ΜΟΝΟΠΡΟΣΩΠΗ Α.Ε.» δηλώνει ότι στις 02.04.2020 απέκτησε 4.050 κοινές ονομαστικές μετοχές της ΚΑΡΑΤΖΗ ΑΕ έναντι 10,00 ευρώ ανά μετοχή μέσω χρηματιστηριακών συναλλαγών, οι οποίες θα εκκαθαριστούν την 06.04.2020. Συνέπεια αυτών των συναλλαγών, το ποσοστό των δικαιωμάτων ψήφου της «ΑΝΤΚΑΡ ΜΟΝΟΠΡΟΣΩΠΗ Α.Ε.» στην ΚΑΡΑΤΖΗ ΑΕ διαμορφώθηκε σε 50,5210% από 50,4934% που ήταν στις 01.04.2020.

RSS Feed: DOLAnnouncements
Posted on: 03 April 2020 09:22
Author: ΤΕΡΝΑ ΕΝΕΡΓΕΙΑΚΗ Α.Β.Ε.Τ.Ε.
Subject: ΑΓΟΡΑ ΙΔΙΩΝ ΜΕΤΟΧΩΝ

Full article link: http://dev-www1.helex.gr:8080/el/web/guest/companies-announcements-full-content/-/asset_publisher/bMe2sOcNyQuy/content/id/5394822

Η ΤΕΡΝΑ ΕΝΕΡΓΕΙΑΚΗ ΑΒΕΤΕ κατ' εφαρμογή του Κανονισμού (ΕΕ) 596/2014 του Ευρωπαϊκού Κοινοβουλίου και του κατ' εξουσιοδότηση Κανονισμού (ΕΕ) 2016/1052 της Επιτροπής, γνωστοποιεί στο Επενδυτικό Κοινό ότι, σύμφωνα με το άρθρο 49 του Ν 4548/2018 όπως τροποποιήθηκε και ισχύει, προέβη την 2/4/2020 μέσω του μέλους του Χ.Α. EUROXX ΧΡΗΜΑΤΙΣΤΗΡΙΑΚΗ ΑΧΕΠΕΥ, σε αγορά 17.952 ιδίων μετοχών με μέση τιμή κτήσης 7,2192 ευρώ ανά μετοχή και συνολική αξία συναλλαγής 129.598,92 ευρώ.

RSS Feed: DOLAnnouncements
Posted on: 03 April 2020 09:25
Author: O.T.E. A.E.
Subject: ΑΓΟΡΑ ΙΔΙΩΝ ΜΕΤΟΧΩΝ

Full article link: http://dev-www1.helex.gr:8080/el/web/guest/companies-announcements-full-content/-/asset_publisher/bMe2sOcNyQuy/content/id/5394857

Δείτε την συνημμένη ανακοίνωση.

[02042020_Share_Buyback_Daily_GR](#)

RSS Feed: DOLAnnouncements
Posted on: 03 April 2020 09:34
Author: TITAN CEMENT INTERNATIONAL S.A
Subject: ΠΡΟΓΡΑΜΜΑ ΑΓΟΡΑΣ ΙΔΙΩΝ ΜΕΤΟΧΩΝ

Full article link: http://dev-www1.helex.gr:8080/el/web/guest/companies-announcements-full-content/-/asset_publisher/bMe2sOcNyQuy/content/id/5394984

Παρακαλώ δείτε το pdf

[Πρόγραμμα αγοράς ιδίων μετοχών](#)

RSS Feed: DOLAnnouncements
Posted on: 03 April 2020 09:50
Author: Π. ΠΕΤΡΟΠΟΥΛΟΣ Α.Ε.Β.Ε.
Subject: ΑΓΟΡΑ ΙΔΙΩΝ ΜΕΤΟΧΩΝ

Full article link: http://dev-www1.helex.gr:8080/el/web/guest/companies-announcements-full-content/-/asset_publisher/bMe2sOcNyQuy/content/id/5395046

Η Πέτρος Πετρόπουλος ΑΕΒΕ (η «**Εταιρία**»), ανακοινώνει στο επενδυτικό κοινό ότι στο πλαίσιο του Προγράμματος Αγοράς Ιδίων Μετοχών, σύμφωνα με την κείμενη νομοθεσία, και κατ' εφαρμογή της από 19/4/2018 απόφασης της Γενικής Συνέλευσης των Μετόχων και της από 24/2/2020 απόφασης του Διοικητικού Συμβουλίου της Εταιρίας, προέβη στις 2/4/2020 σε αγορά 329 Ιδίων Μετοχών της Εταιρίας μέσω της Alpha Finance με τιμή κτήσης 5,95 ευρώ ανά μετοχή και συνολική αξία 1.957,5 ευρώ.

RSS Feed: DOLAnnouncements
Posted on: 03 April 2020 10:05
Author: ΤΕΡΝΑ ΕΝΕΡΓΕΙΑΚΗ Α.Β.Ε.Τ.Ε.
Subject: IR REPORT FY 2019

Full article link: http://dev-www1.helex.gr:8080/el/web/guest/companies-announcements-full-content/-/asset_publisher/bMe2sOcNyQuy/content/id/5395062

Η εταιρεία ΤΕΡΝΑ ΕΝΕΡΓΕΙΑΚΗ ΑΒΕΤΕ ανακοινώνει ότι στην ιστοσελίδα της www.terna-energy.com και στην ιστοσελίδα του Χρηματιστηρίου Αθηνών www.athexgroup.gr βρίσκεται αναρτημένο IR REPORT, με τα Ετήσια αποτελέσματα για το 2019.

[IR REPORT FY2019](#)

RSS Feed: DOLAnnouncements
Posted on: 03 April 2020 10:16
Author: Ο.Τ.Ε. Α.Ε.
Subject: Ανακοίνωση ρυθμιζόμενης πληροφορίας - Ανανέωση Σύμβασης Διευθύνοντος Συμβούλου

Full article link: http://dev-www1.helex.gr:8080/el/web/guest/companies-announcements-full-content/-/asset_publisher/bMe2sOcNyQuy/content/id/5395086

Δείτε την συνημμένη ανακοίνωση.

[CEO Renewed 2020 GR](#)

RSS Feed: DOLAnnouncements
Posted on: 03 April 2020 10:28
Author: ΤΕΡΝΑ ΕΝΕΡΓΕΙΑΚΗ Α.Β.Ε.Τ.Ε.
Subject: Όμιλος ΤΕΡΝΑ ΕΝΕΡΓΕΙΑΚΗ: Ετήσια Αποτελέσματα 2019

Full article link: http://dev-www1.helex.gr:8080/el/web/guest/companies-announcements-full-content/-/asset_publisher/bMe2sOcNyQuy/content/id/5395104

- **Στα 299,1 εκατ. ευρώ οι πωλήσεις του Ομίλου – αύξηση κατά 2,4%**
- **Στα 51,5 εκατ. ευρώ η καθαρή κερδοφορία - αύξηση κατά 14,9% προερχόμενη κυρίως από τις δραστηριότητες σε ΗΠΑ και Πολωνία**
- **Στα 1.938 MW η τρέχουσα συνολική ισχύς των εγκαταστάσεων ΑΠΕ του Ομίλου σε Ευρώπη και ΗΠΑ (σε λειτουργία ή υπό κατασκευή)**
- **Υπερβαίνει τα 1,5 δις. ευρώ το επενδυτικό πρόγραμμα του Ομίλου στην Ελλάδα**

Η ενίσχυση όλων των βασικών οικονομικών μεγεθών του Ομίλου ΤΕΡΝΑ ΕΝΕΡΓΕΙΑΚΗ, είναι το κυρίαρχο χαρακτηριστικό των οικονομικών αποτελεσμάτων του για το 2019. Η αύξηση αυτή είναι αποτέλεσμα κυρίως της ενίσχυσης του χαρτοφυλακίου έργων ΑΠΕ του Ομίλου στις ΗΠΑ και της αποδοτικότερης λειτουργίας των έργων ΑΠΕ σε ΗΠΑ και Κεντροανατολική Ευρώπη.

Αναλυτικά, τα ετήσια ενοποιημένα αποτελέσματα της ΤΕΡΝΑ ΕΝΕΡΓΕΙΑΚΗ για τη χρήση του 2019 διαμορφώνονται ως εξής:

Οι ενοποιημένες πωλήσεις ανήλθαν σε 299,1 εκατ. ευρώ, έναντι 292,1 εκατ. ευρώ το περσινό έτος, αυξημένες κατά 2,4%. Αναλυτικότερα: Τα έσοδα από τον τομέα της ηλεκτροπαραγωγής ανήλθαν σε 237,3 εκατ. ευρώ έναντι 216,3 εκατ. ευρώ το 2018, αυξημένα κατά 9,7%. Τα έσοδα από τον τομέα της εμπορίας ηλεκτρικής ενέργειας ανήλθαν σε 37,0 εκατ. ευρώ, έναντι 19,7 εκατ. ευρώ, αυξημένα κατά 88% σε σχέση με την αντίστοιχη περσινή περίοδο. Οι πωλήσεις του κατασκευαστικού τομέα της εταιρείας προς τρίτους διαμορφώθηκαν στα 3,4 εκατ. ευρώ έναντι 14,4 εκατ. ευρώ το 2018. Τα έσοδα από τον τομέα των παραχωρήσεων ανήλθαν σε 21,5 εκατ. ευρώ έναντι 41,6 εκατ. ευρώ, στην αντίστοιχη περσινή περίοδο.

Η συνολική λειτουργική κερδοφορία προ αποσβέσεων, τόκων, φόρων και επενδυτικών αποτελεσμάτων (EBITDA)¹ ανήλθε σε 182,0 εκατ. ευρώ, έναντι 167,9 εκατ. ευρώ το 2018, αυξημένη κατά 8,4%. Η αύξηση της λειτουργικής κερδοφορίας οφείλεται στα αυξημένα λειτουργικά κέρδη από τις διεθνείς δραστηριότητες του Ομίλου (ΗΠΑ, Κεντροανατολική Ευρώπη). Τα συνολικά λειτουργικά κέρδη προ φόρων και τόκων (EBIT)¹ ανήλθαν σε 125,5 εκατ. ευρώ έναντι 120,1 εκατ. ευρώ το 2018, αυξημένα κατά 4,4%. Τα κέρδη προ φόρων διαμορφώθηκαν στα 69,6 εκατ. ευρώ έναντι 62,4 εκατ. ευρώ το 2018, αυξημένα κατά 11,5%. Τα καθαρά κέρδη μετά από τα δικαιώματα μειοψηφίας, διαμορφώθηκαν στα 51,5 εκατ. ευρώ, έναντι 44,9 εκατ. ευρώ το 2018, αυξημένα κατά 14,9%, κυρίως λόγω της

απόδοσης των έργων ΑΠΕ στο εξωτερικό, αλλά και λόγω κερδών από παράγωγα χρηματοοικονομικά μέσα.

Η καθαρή δανειακή θέση¹ του Ομίλου (δανεισμός μείον ταμειακά διαθέσιμα) στο τέλος του δ' τριμήνου του 2019 διαμορφώθηκε στα 716 εκατ. ευρώ έναντι 711 εκατ. ευρώ στο προηγούμενο τρίμηνο, αυξημένη κατά 5 εκατ. ευρώ, λόγω της επέκτασης του επενδυτικού προγράμματος του Ομίλου.

Αξίζει να σημειωθεί ότι αυτή τη στιγμή η συνολική ισχύς των εγκαταστάσεων ΑΠΕ που λειτουργεί, κατασκευάζει ή έχει πλήρως αδειοδοτήσει ο Όμιλος ΤΕΡΝΑ ΕΝΕΡΓΕΙΑΚΗ στην Ευρώπη και τις ΗΠΑ φτάνει τα 1.938 MW. Αυτό σημαίνει ότι ο Όμιλος προσεγγίζει νωρίτερα από ό,τι αρχικά είχε ανακοινωθεί τον στόχο για 2.000 MW έργων σε λειτουργία σε όλες τις χώρες δραστηριοποίησης του.

Συγκεκριμένα, η συνολική εγκατεστημένη ισχύς του Ομίλου ΤΕΡΝΑ ΕΝΕΡΓΕΙΑΚΗ ανέρχεται σήμερα σε 1.390 MW, καθώς ο Όμιλος έχει εγκαταστήσει και λειτουργεί 607 MW στην Ελλάδα, 651 MW στις ΗΠΑ και 132 MW στην Κεντροανατολική Ευρώπη. Επιπλέον, ο Όμιλος διαθέτει υπό κατασκευή ή έτοιμες προς κατασκευή στην Ελλάδα εγκαταστάσεις ΑΠΕ συνολικής ισχύος 548 MW .

Αναφερόμενος στις οικονομικές επιδόσεις και τις προοπτικές του Ομίλου, ο Πρόεδρος της ΤΕΡΝΑ ΕΝΕΡΓΕΙΑΚΗ κ. Γιώργος Περιστερής δήλωσε: «Το 2019 ήταν μια θετική χρονιά, καθώς η διεθνοποιημένη παρουσία του Ομίλου μας και η συνέχιση του επενδυτικού μας προγράμματος επέτρεψε την αύξηση όλων των βασικών οικονομικών μας μεγεθών και της εγκατεστημένης ισχύος μας. Πλέον, όμως, βρισκόμαστε αντιμέτωποι με μια πρωτόγνωρη κατάσταση, με μια διπλή κρίση - δημόσιας υγείας και οικονομική - η διάρκεια και οι επιπτώσεις της οποίας είναι δύσκολο να εκτιμηθούν. Από την άλλη πλευρά, τα πεδία δραστηριότητας του Ομίλου μας, η διεθνής μας παρουσία και τα θεμελιώδη μεγέθη μας μας επιτρέπουν μία συγκρατημένη αισιοδοξία. Παραμένουμε αποφασισμένοι να στηρίζουμε με όλες μας τις δυνάμεις τον Όμιλό μας και την ελληνική οικονομία και για αυτό το λόγο παρακολουθούμε κι αξιολογούμε καθημερινά τις εξελίξεις, επιμένοντας στον στόχο μας για όσο το δυνατόν πιο απρόσκοπτη υλοποίηση του επενδυτικού μας προγράμματος. Στο πλαίσιο αυτό, μόλις πρόσφατα ανακοινώσαμε την επέκταση του επενδυτικού μας προγράμματος στις ΑΠΕ στην Ελλάδα κατά 550 εκατ. ευρώ. Το συνολικό ύψος των επενδύσεων που έχουμε σχεδιάσει και δρομολογούμε στην καθαρή ενέργεια στην Ελλάδα υπερβαίνει πλέον τα 1,5 δις. ευρώ. Πρόκειται για ένα σημαντικό επενδυτικό πρόγραμμα, που υλοποιείται στη χώρα μας σε μια εξαιρετικά κρίσιμη χρονική συγκυρία. Οι επενδύσεις αυτές δείχνουν την πίστη μας στις δυνατότητες και τις προοπτικές της ελληνικής οικονομίας και την αταλάντευτη προσήλωσή μας σε επενδύσεις μεγάλης εγχώριας προστιθέμενης αξίας στην καθαρή ενέργεια και σε εγκαταστάσεις αποθήκευσης ενέργειας, προς όφελος της οικονομίας, της απασχόλησης, του περιβάλλοντος και όλων των πολιτών. Οι επενδύσεις αυτές θα συμβάλουν σημαντικά στην υλοποίηση των εθνικών ενεργειακών στόχων για ενίσχυση των ΑΠΕ, αλλά και των στόχων του προγράμματος απεξάρτησης της χώρας μας από τα ορυκτά καύσιμα. Θα ήθελα να επαναλάβω ότι τη στιγμή αυτή, περισσότερο από κάθε άλλη φορά, η χώρα μας χρειάζεται επενδύσεις που θα δημιουργήσουν πολλές και καλά αμειβόμενες θέσεις εργασίας και όπως επισημαίνουμε

εδώ και χρόνια, μπροστάρηδες σε αυτό οφείλουν να είναι οι ελληνικές επιχειρήσεις».

¹ Οι εναλλακτικοί δείκτες μέτρησης ΕΔΜΑ προσδιορίστηκαν όπως στη σημείωση 6 της Ετήσιας Οικονομικής Έκθεσης περιόδου 01/01/2019-31/12/2019.

Πληροφορίες:

Επενδυτικές Σχέσεις : Αριστοτέλης Σπηλιώτης, τηλ. 210 6968000, tspiliotis@terna-energy.com

Γραφείο Τύπου & Δημοσίων Σχέσεων: Δανάη Καλαντίδη , τηλ. 210 6968000, dkalantidi@gekterna.com

RSS Feed: DOLAnnouncements
Posted on: 03 April 2020 10:34
Author: ΙΑΣΩ Α.Ε.
Subject: ΑΝΑΚΟΙΝΩΣΗ ΑΓΟΡΑΣ ΙΔΙΩΝ ΜΕΤΟΧΩΝ

Full article link: http://dev-www1.helex.gr:8080/el/web/guest/companies-announcements-full-content/-/asset_publisher/bMe2sOcNyQuy/content/id/5395136

Η ΙΑΣΩ ΙΔΙΩΤΙΚΗ ΓΕΝΙΚΗ, ΜΑΙΕΥΤΙΚΗ – ΓΥΝΑΙΚΟΛΟΓΙΚΗ & ΠΑΙΔΙΑΤΡΙΚΗ ΚΛΙΝΙΚΗ – ΔΙΑΓΝΩΣΤΙΚΟ – ΘΕΡΑΠΕΥΤΙΚΟ ΚΑΙ ΕΡΕΥΝΗΤΙΚΟ ΚΕΝΤΡΟ Α.Ε. (η Εταιρεία) γνωστοποιεί στο Επενδυτικό Κοινό ότι, σύμφωνα με το άρθρο 49 του Ν. 4548/2018 και σε υλοποίηση και εφαρμογή της από 09/09/2019 απόφασης της Τακτικής Γενικής Συνέλευσης των Μετόχων της Εταιρείας και της από 20/11/2019 απόφασης του Διοικητικού Συμβουλίου της Εταιρείας, πρόέβη την

- 02/04/2020, μέσω του μέλους του Χ.Α. ΠΕΙΡΑΙΩΣ ΑΕΠΕΥ, σε αγορά 500 ιδίων μετοχών με μέση τιμή κτήσης 1,25 ευρώ ανά μετοχή και συνολική αξία συναλλαγής 625,00 ευρώ.
- 01/04/2020, μέσω του μέλους του Χ.Α. ΠΕΙΡΑΙΩΣ ΑΕΠΕΥ, σε αγορά 2.000 ιδίων μετοχών με μέση τιμή κτήσης 1,25 ευρώ ανά μετοχή και συνολική αξία συναλλαγής 2.500,00 ευρώ.
- 31/03/2020, μέσω του μέλους του Χ.Α. ΠΕΙΡΑΙΩΣ ΑΕΠΕΥ, σε αγορά 7.000 ιδίων μετοχών με μέση τιμή κτήσης 1,32857 ευρώ ανά μετοχή και συνολική αξία συναλλαγής 9.300,00 ευρώ.
- 30/03/2020, μέσω του μέλους του Χ.Α. ΠΕΙΡΑΙΩΣ ΑΕΠΕΥ, σε αγορά 1.000 ιδίων μετοχών με μέση τιμή κτήσης 1,2740 ευρώ ανά μετοχή και συνολική αξία συναλλαγής 1.274,00 ευρώ.
- 27/03/2020, μέσω του μέλους του Χ.Α. ΠΕΙΡΑΙΩΣ ΑΕΠΕΥ, σε αγορά 5.940 ιδίων μετοχών με μέση τιμή κτήσης 1,27366 ευρώ ανά μετοχή και συνολική αξία συναλλαγής 7.565,56 ευρώ.

RSS Feed: DOLAnnouncements
Posted on: 03 April 2020 10:36
Author: ALPHA ΑΣΤΙΚΑ ΑΚΙΝΗΤΑ Α.Ε.
Subject: ΕΠΙΚΑΙΡΟΠΟΙΗΣΗ ΟΙΚΟΝΟΜΙΚΟΥ ΗΜΕΡΟΛΟΓΙΟΥ 2020

Full article link: http://dev-www1.helex.gr:8080/el/web/guest/companies-announcements-full-content/-/asset_publisher/bMe2sOcNyQuy/content/id/5395146

Ενημερώνουμε το επενδυτικό κοινό ότι η ανακοίνωση (Δελτίο Τύπου) των Ετήσιων Οικονομικών Αποτελεσμάτων χρήσης 2019 και η ανακοίνωση της Ετήσιας Οικονομικής Έκθεσης χρήσης 2019, θα πραγματοποιηθούν την Παρασκευή 3 Απριλίου 2020 μετά το κλείσιμο της Συνεδρίασης του Χρηματιστηρίου Αθηνών.

RSS Feed: DOLAnnouncements
Posted on: 03 April 2020 10:46
Author: FOURLIS A.E ΣΥΜΜΕΤΟΧΩΝ
Subject: Ανακοίνωση Αγοράς Ιδίων Μετοχών

Full article link: http://dev-www1.helex.gr:8080/el/web/guest/companies-announcements-full-content/-/asset_publisher/bMe2sOcNyQuy/content/id/5395196

Ανακοίνωση Αγοράς Ιδίων Μετοχών

[Ανακοίνωση Αγοράς Ιδίων Μετοχών](#)

RSS Feed: DOLAnnouncements
Posted on: 03 April 2020 11:24
Author: ΤΕΧΝΙΚΗ ΟΛΥΜΠΙΑΚΗ Α.Ε.
Subject: ΔΕΛΤΙΟ ΤΥΠΟΥ

Full article link: http://dev-www1.helex.gr:8080/el/web/guest/companies-announcements-full-content/-/asset_publisher/bMe2sOcNyQuy/content/id/5395297

Συνημμένα Δελτίο Τύπου της εταιρείας "ΤΕΧΝΙΚΗ ΟΛΥΜΠΙΑΚΗ Α.Ε."

[ΔΕΛΤΙΟ ΤΥΠΟΥ](#)

RSS Feed: DOLAnnouncements
Posted on: 03 April 2020 11:54
Author: ΜΟΤΟΡ ΟΪΛ Α.Ε.
Subject: Συναλλαγές της OPTIMA BANK A.E (ρυθμιζόμενη πληροφορία Ν.3556/2007)

Full article link: http://dev-www1.helex.gr:8080/el/web/guest/companies-announcements-full-content/-/asset_publisher/bMe2sOcNyQuy/content/id/5395311

Η ΜΟΤΟΡ ΟΙΛ (ΕΛΛΑΣ) ΔΙΥΛΙΣΤΗΡΙΑ ΚΟΡΙΝΘΟΥ, σύμφωνα με τους Ν. 3556/2007 και 3606/2007, ανακοινώνει ότι η Τράπεζα OPTIMA BANK A.E. την ενημέρωσε ότι πραγματοποίησε τις εξής συναλλαγές:

Ημερομηνία	Συναλλαγή	Ποσότητα	Χρηματοπιστωτικό Μέσο	Αξία (σε ΕΥΡΩ)
02/04/2020	Πώληση	6.255	Μετοχές ΜΟΗ (ΚΟ)	70.473,48
	Αγορά	990	Μετοχές ΜΟΗ (ΚΟ)	11.146,95
	Αγορά	40	ΣΜΕ ΜΟΗ ΙΟΥΝ 2020	45.105,00

Η Τράπεζα OPTIMA BANK A.E. πραγματοποίησε τις ανωτέρω συναλλαγές λόγω της Ειδικής Διαπραγμάτευσης που έχει αναλάβει στην αγορά παραγώγων σε Συμβόλαια Μελλοντικής Εκπλήρωσης (ΣΜΕ) με υποκείμενο τίτλο την μετοχή της ΜΟΤΟΡ ΟΙΛ (ΕΛΛΑΣ) ΔΙΥΛΙΣΤΗΡΙΑ ΚΟΡΙΝΘΟΥ Α.Ε.

Η γνωστοποίηση εκ μέρους της Τράπεζας OPTIMA BANK A.E. προς την Εταιρία και ακολούθως η ανακοίνωση της Εταιρίας προς τις αρχές της Κεφαλαιαγοράς, γίνεται επειδή ο κ. Πέτρος Τζαννετάκης είναι μη εκτελεστικό μέλος του Δ.Σ. της Τράπεζας OPTIMA BANK A.E., ενώ κατέχει τη θέση του εκτελεστικού μέλους του Δ.Σ. της ΜΟΤΟΡ ΟΙΛ (ΕΛΛΑΣ) ΔΙΥΛΙΣΤΗΡΙΑ ΚΟΡΙΝΘΟΥ Α.Ε.

Ο κ. Πέτρος Τζαννετάκης είναι πρόσωπο υπόχρεο να γνωστοποιεί τις χρηματιστηριακές συναλλαγές του με αντικείμενο μετοχές εκδόσεως ΜΟΤΟΡ ΟΙΛ (ΕΛΛΑΣ) ΔΙΥΛΙΣΤΗΡΙΑ ΚΟΡΙΝΘΟΥ Α.Ε. (άρθρο 19 του Κανονισμού ΕΕ 596/2014).

Μαρούσι, 3 Απριλίου 2020

Το Διοικητικό Συμβούλιο

RSS Feed: DOLAnnouncements
Posted on: 03 April 2020 12:40
Author: ΕΥΡΩΠΑΪΚΗ ΠΙΣΤΗ Α.Ε.Γ.Α.
Subject: ΓΝΩΣΤΟΠΟΙΗΣΗ ΑΠΟΦΑΣΗΣ ΓΙΑ ΤΗΝ ΑΓΟΡΑ ΙΔΙΩΝ ΜΕΤΟΧΩΝ

Full article link: http://dev-www1.helex.gr:8080/el/web/guest/companies-announcements-full-content/-/asset_publisher/bMe2sOcNyQuy/content/id/5395321

Η Εταιρία Ευρωπαϊκή Πίστη ΑΕΓΑ (η Εταιρία), ανακοινώνει στο επενδυτικό κοινό, ότι στο πλαίσιο του Προγράμματος Επαναγοράς Ιδίων Μετοχών, στις 02/04/2020, αγόρασε 6.456 ίδιες μετοχές με μέση τιμή κτήσης 3,74 ευρώ ανά μετοχή, συνολικής αξίας 32.439,35 ευρώ, σύμφωνα με το άρθρο 49 του Ν. 4548/2018 και τις αποφάσεις των αρμοδίων οργάνων της Εταιρίας.

Μετά και την προαναφερόμενη αγορά, η Εταιρία κατέχει πλέον 508.729 ίδιες μετοχές, ποσοστό 1,8497% του συνόλου των μετοχών της Εταιρίας.

Η ανακοίνωση εκδίδεται σύμφωνα με τον Κανονισμό (ΕΕ) αριθ. 596/2014 του Ευρωπαϊκού Κοινοβουλίου και του Συμβουλίου της 16ης Απριλίου 2014 και τον κατ' εξουσιοδότηση Κανονισμό (ΕΕ) 2016/1052 της Επιτροπής της 8ης Μαρτίου 2016.

RSS Feed: DOLAnnouncements
Posted on: 03 April 2020 13:02
Author: CNL CAPITAL Ε.Κ.Ε.Σ - Δ.Ο.Ε.Ε.
Subject: ΑΝΑΚΟΙΝΩΣΗ ΑΓΟΡΑΣ ΙΔΙΩΝ ΜΕΤΟΧΩΝ

Full article link: http://dev-www1.helex.gr:8080/el/web/guest/companies-announcements-full-content/-/asset_publisher/bMe2sOcNyQuy/content/id/5395336

Παρακαλούμε δείτε συνημμένα το σχετικό pdf.

[CNLCAP - Ανακοίνωση αγοράς ιδίων μετοχών](#)

RSS Feed: DOLAnnouncements
Posted on: 03 April 2020 14:23
Author: ΝΗΡΕΥΣ Α.Ε.
Subject: Ανακοίνωση σύμφωνα με το άρθρο 24, παράγραφος 2(α) του Νόμου 3461/2006

Full article link: http://dev-www1.helex.gr:8080/el/web/guest/companies-announcements-full-content/-/asset_publisher/bMe2sOcNyQuy/content/id/5395366

Σύμφωνα με το άρθρο 24, παράγραφος 2(α) του Ν. 3461/2006, η εταιρεία με την επωνυμία «Andromeda Seafood Sociedad Limitada» δηλώνει ότι, στις 02.04.2020, απέκτησε συνολικά 42.144 κοινές ονομαστικές μετοχές της ανώνυμης εταιρείας με την επωνυμία «ΝΗΡΕΥΣ ΙΧΘΥΟΚΑΛΛΙΕΡΓΕΙΕΣ Α.Ε.» έναντι 0,23 Ευρώ ανά μετοχή.

RSS Feed: DOLAnnouncements
Posted on: 03 April 2020 16:16
Author: ΚΛΩΣΤΟΪΦΑΝΤΟΥΡΓΙΑ ΝΑΥΠΑΚΤΟΥ Α.Β.Ε.Ε.
Subject: ΑΝΑΚΟΙΝΩΣΗ ΑΛΛΩΝ ΣΗΜΑΝΤΙΚΩΝ ΓΕΓΟΝΟΤΩΝ (COVID-19)

Full article link: http://dev-www1.helex.gr:8080/el/web/guest/companies-announcements-full-content/-/asset_publisher/bMe2sOcNyQuy/content/id/5395437

Η «ΚΛΩΣΤΟΪΦΑΝΤΟΥΡΓΙΑ ΝΑΥΠΑΚΤΟΥ ΑΒΕΕ» ενημερώνει το επενδυτικό κοινό ότι ενεργώντας προληπτικά για τον περιορισμό της μετάδοσης του κορωνοϊού COVID-19 και την ασφάλεια των εργαζομένων της αποφάσισε την προσωρινή αναστολή της παραγωγικής της δραστηριότητας και έθεσε σε καθεστώς αναστολής τις συμβάσεις εργασίας μέρους του προσωπικού της (πλην προσωπικού ασφαλείας) από την 01/04/2020 έως αρχές Μαΐου 2020.

Η εταιρεία με αίσθημα ευθύνης τόσο έναντι των εργαζομένων της, όσο και έναντι των μετόχων της παρακολουθεί τις εξελίξεις και λαμβάνει όλα τα κατάλληλα μέτρα για την άμβλυση των συνεπειών από τις οικονομικές επιπτώσεις της πανδημίας. Τα επιχειρησιακά σχέδια που καταρτίζει σε συνδυασμό με την ισχυρή οικονομική της διάρθρωση εξασφαλίζουν ότι δεν θα τεθεί σε κίνδυνο η επιχειρησιακή συνέχεια της εταιρείας και ότι θα ανταπεξέλθει με επιτυχία στο δυσμενές περιβάλλον που έχει δημιουργηθεί. Οι οικονομικές επιπτώσεις για την τρέχουσα χρήση θα εξαρτηθούν από την διάρκεια της πανδημίας και τις οικονομικές επιπτώσεις σε παγκόσμιο επίπεδο. Η εταιρεία θα επανέλθει με νεότερη ενημέρωση προς το επενδυτικό κοινό αμέσως μόλις οι συνθήκες επιτρέψουν μια κατά το δυνατό ασφαλέστερη εκτίμηση των επιπτώσεων της πανδημίας.

RSS Feed: DOLAnnouncements
Posted on: 03 April 2020 16:27
Author: ΙΚΤΙΝΟΣ ΕΛΛΑΣ Α.Ε.
Subject: ΑΝΑΚΟΙΝΩΣΗ ΣΤΑ ΠΛΑΙΣΙΑ ΔΙΑΡΚΟΥΣ ΕΝΗΜΕΡΩΣΗΣ ΤΟΥ ΕΠΕΝΔΥΤΙΚΟΥ ΚΟΙΝΟΥ

Full article link: http://dev-www1.helex.gr:8080/el/web/guest/companies-announcements-full-content/-/asset_publisher/bMe2sOcNyQuy/content/id/5395447

Η Εταιρεία «ΙΚΤΙΝΟΣ ΕΛΛΑΣ ΑΕ », με αίσθημα ευθύνης απέναντι στους μετόχους, στους εργαζόμενους, στους πελάτες της αλλά και σε όλους τους συνεργάτες της, παρακολουθεί στενά τις εξελίξεις αναφορικά με την εξάπλωση του COVID-19 στη χώρα μας και έλαβε όλα τα ενδεδειγμένα μέτρα προστασίας και προφύλαξης από τον κορωνοϊό και την αποφυγή και περιορισμό εξάπλωσης του, με στόχο τη την προστασία των εργαζομένων και τη διαφύλαξη της δημόσιας υγείας γενικότερα. Τα μέτρα που λαμβάνονται είναι σύμφωνα με τις κατευθυντήριες γραμμές και συστάσεις του Εθνικού Οργανισμού Δημόσιας Υγείας (Ε.Ο.Δ.Υ.), της Γενικής Γραμματείας Πολιτικής Προστασίας (ΓΓΠΠ) και του Παγκόσμιου Οργανισμού Υγείας (ΠΟΥ).

Για ένα ιδιαίτερα εξαγωγικό προϊόν, όπως το ελληνικό μάρμαρο, οι επιπτώσεις από την παγκόσμια κρίση αποτελεί πηγή κινδύνου, και αναμένεται να επηρεάσει τον τζίρο του 2020. Η Κίνα δεν είναι πια το επίκεντρο της πανδημίας, όπως ήταν το πρώτο τρίμηνο του 2020, αυτό όμως δε σημαίνει πως οι επιχειρηματικές δραστηριότητες στη χώρα κυλούν αρμονικά, καθώς τα εργοστάσια τώρα ανακάμπτουν. Οι πωλήσεις προς την Κίνα στο πρώτο τρίμηνο του 2020 ήταν αισθητά μειωμένες, ενώ κάμψη αναμένεται και στο 2ο τρίμηνο του έτους. Ανάκαμψη προβλέπεται το β εξάμηνο του 2020. Σημειώνεται ότι το 96% των πωλήσεων της ΙΚΤΙΝΟΣ ΕΛΛΑΣ Α.Ε. κατευθύνεται σε αγορές του εξωτερικού, ενώ πάνω από το 50% των εξαγωγών κατευθύνονται στην Κίνα. Σημαντικό μερίδιο στις εξαγωγές της εταιρείας κατέχουν οι ΗΠΑ, οι χώρες του αραβικού κόλπου αλλά και η Ευρώπη. Συνεπώς η μεταφορά της πανδημίας στις χώρες αυτές αλλάζει τα δεδομένα για την εταιρεία, για άγνωστο προς το παρόν διάστημα.

Η εταιρεία για τις πρώτες 45 ημέρες του 2020 είχε μια αύξηση του κύκλου εργασιών 24%. Μετά όμως από την εξάπλωση του COVID-19 υπήρξε μείωση του τζίρου κατά 40% καταλήγοντας να κλείσει το α τρίμηνο του 2020 με μια υποχώρηση του κύκλου εργασιών κατά 22%. Το περιβάλλον αυτή τη στιγμή δεν μας επιτρέπει ιδιαίτερα ασφαλείς προβλέψεις για το μέλλον καθώς δεν είναι γνωστό πότε θα επανέλθουμε σε κανονικούς ρυθμούς.

Η εταιρεία έχει αυτή την στιγμή τα ταμειακά διαθέσιμα και τα κατάλληλα χρηματοοικονομικά εργαλεία - γραμμές χρηματοδότησης από το τραπεζικό σύστημα και είναι σε θέση να διατηρήσει τις θέσεις εργασίας, και να ανταπεξέλθει στην παγκόσμια κρίση.

RSS Feed: DOLAnnouncements
Posted on: 03 April 2020 16:33
Author: ΠΑΠΑΠΑΝΑΓΙΩΤΟΥ Α.Β.Ε.Ε.Α. - ΔΡΟΜΕΑΣ
Subject: ΑΝΑΚΟΙΝΩΣΗ ΟΙΚΟΝΟΜΙΚΟΥ ΗΜΕΡΟΛΟΓΙΟΥ 2020

Full article link: http://dev-www1.helex.gr:8080/el/web/guest/companies-announcements-full-content/-/asset_publisher/bMe2sOcNyQuy/content/id/5395467

Δείτε το οικονομικό ημερολόγιο

[Οικονομικό ημερολόγιο](#)

RSS Feed: DOLAnnouncements
Posted on: 03 April 2020 16:46
Author: ΒΑΡΒΑΡΕΣΟΣ Α.Ε.
Subject: ΑΝΑΚΟΙΝΩΣΗ ΣΧΕΤΙΚΑ ΜΕ ΣΧΟΛΙΑΣΜΟ ΔΗΜΟΣΙΕΥΜΑΤΩΝ ΤΟΥ ΤΥΠΟΥ

Full article link: http://dev-www1.helex.gr:8080/el/web/guest/companies-announcements-full-content/-/asset_publisher/bMe2sOcNyQuy/content/id/5395490

Σε συνέχεια δημοσιεύματος στον Τύπο (ΚΑΘΗΜΕΡΙΝΗ - Παρασκευή 3 Απριλίου 2020) σχετικά με την αναστολή της λειτουργίας τεσσάρων επιχειρήσεων της κλωστοϋφαντουργίας, η Εταιρία ενημερώνει το επενδυτικό κοινό ότι, σύμφωνα και με την από 01.04.2020 ανακοίνωσή της στο site του Χρηματιστηρίου στο πλαίσιο διαχείρισης των κινδύνων που απορρέουν από την πανδημία του COVID-19, έθεσε σε καθεστώς αναστολής μέρος των εργαζομένων της έως την 30.04.2020.

Επίσης η ΒΑΡΒΑΡΕΣΟΣ Α.Ε. Ευρωπαϊκά Νηματοουργεία ενημερώνει ότι έχει καταρτίσει ολοκληρωμένο σχέδιο συνέχισης των εμπορικών της δραστηριοτήτων της με στόχο να είναι συνεχώς δίπλα στους πελάτες της, προσαρμόζοντας το σχέδιο αυτό στις ανάγκες τους, σε αυτήν την πολύ δύσκολη συγκυρία.

Ομολογιακά Δάνεια Επιχειρήσεων – Οργανωμένη Αγορά (Μετατρέψιμα)

Πλήθος Εισηγμένων Ομολογιών	Ονομαστική αξία	Τιμή έκδοσης	Σημερινό επιτόκιο	Ημερ. λήξης	Διάρκεια (έτη)	Σημείωση	Τοκομερίδιο		Μον. Διαπρα.	Ομόλογα Επιχειρήσεων	Κατωτ Τιμή	Ανωτ Τιμή	Τιμή κλεισ. Προηγ.	Κλείσιμο-ημ/νία	Όγκος	Αξία Συναλλαγών	Τελευταία εντολή			λαχ έτους	Μεγ έτους
							Κοινό	Προτιμησιακό									Τιμή	Αγορ./ Πώλ.	Ημερομηνία		
171,246,551	0.30	0.30	1.00	11/10/2025	9	---	15	---	1	FORTHNET A.E. (Μ.Ο.Δ.)	---	---	---	---	---	---	0.3000	A	05/02/2020	100.0000	100.0000

Σημειώσεις Εταιρικών Ομολόγων

Ο Όγκος Συναλλαγών υπολογίζεται ως (Τεμάχια) * (Ονομαστική Τιμή). Η Αξία Συναλλαγών υπολογίζεται ως (Τεμάχια) * (Ονομαστική Τιμή) * (Τιμή %) + (Δεδουλευμένοι Τόκοι).

Οι τιμές συναλλαγών των ομολόγων υπολογίζονται ως ποσοστό επί τοις εκατό (%) της ονομαστικής τους τιμής.

Όλα τα ομόλογα έχουν Ονομαστική Αξία εκπεφρασμένη σε Ευρώ (εκτός εάν σημειώνεται διαφορετικά).

Ομολογιακά Δάνεια Επιχειρήσεων – Οργανωμένη Αγορά (Μη Μετατρέψιμα)

Πλήθος Εισηγμένων Ομολογιών	Ονομαστική αξία	Τιμή έκδοσης	Σημερινό επιτόκιο	Ημερ. λήξης	Διάρκεια (έτη)	Σημείωση	Τοκομερίδιο		Μον. Διασπ.	Ομόλογα Επιχειρήσεων	Δεδ. Τόκος	Αποδ. Λήξη	Κατωτ Τιμή	Ανωτ Τιμή	Τιμή κλεισ. Προηγ.	Κλείσιμο-ημ/νία	Όγκος	Αξία Συναλλαγών	Τελευταία εντολή			Μεγ έτους		
							Κοινό	Προτιμησιακό											Τιμή	Αγορ./ Πώλ.	Ημερομηνία		λαχ έτους	
175,000	1,000.00	1,000.00	3.40	26/07/2024	5	---	2	---	1	ΑΤΤΙCΑ Α.Ε. ΣΥΜΜΕΤΟΧΩΝ (Μη μετατρέψιμο)	6.7056	16.0660	66.4000	66.5500	66.4773	67.2450	02/04/2020	24,000	16,115.48	66.3000	A	33/04/2020	58.8701	100.0000
300,000	1,000.00	1,000.00	3.10	27/06/2022	5	---	6	---	1	ΜΥΤΙΛΗΝΑΙΟΣ Α.Ε. ΟΜ. ΕΠΙΧΕΙΡΗΣΕΩΝ (Μη Μετατρέψιμο)	8.7833	3.4720	98.4000	98.6000	98.5854	98.6000	02/04/2020	205,000	203,900.58	97.7510	A	33/04/2020	88.5000	101.0000
50,000	1,000.00	1,000.00	4.25	20/06/2022	5	---	6	---	1	ΣΥΣΤΗΜΑΤΑ SUNLIGHT Α.Β.Ε.Ε. (Μη Μετατρέψιμο)	12.8681	5.2620	---	---	---	96.7000	01/04/2020	---	---	96.0010	A	33/04/2020	88.0000	102.0000
40,000,000	1.00	1.00	5.00	04/10/2021	5	---	14	---	1	HOUSEMARKET Α.Ε. (Μη Μετατρέψιμο)	---	5.4530	---	---	---	98.0000	02/04/2020	---	---	97.0000	A	33/04/2020	93.8736	105.1000
24,260	1,000.00	1,000.00	4.95	26/06/2023	5	---	4	---	1	B&F Α.Β.Ε.Ε. ΕΝΔΥΜΑΤΩΝ (Μη μετατρέψιμο)	14.0250	18.5060	68.0000	69.0000	69.0000	68.0670	01/04/2020	105,000	72,893.13	68.0000	A	33/04/2020	68.0000	94.9999
90,000	1,000.00	1,000.00	3.00	11/05/2023	5	---	4	---	1	CORAL Α.Ε. (Μη μετατρέψιμο)	12.3333	2.8790	99.8700	99.8700	99.8700	98.0410	01/04/2020	10,000	10,110.33	97.0000	A	33/04/2020	89.4200	105.0000
120,000	1,000.00	1,000.00	3.95	04/04/2025	7	---	4	---	1	ΓΕΚ ΤΕΡΝΑ Α.Ε. (Μη μετατρέψιμο)	---	4.3520	96.0000	97.0000	96.8819	95.3950	01/04/2020	105,000	101,737.52	94.1000	A	33/04/2020	91.0000	107.2000
150,000	1,000.00	1,000.00	2.60	22/10/2026	7	---	1	---	1	ΤΕΡΝΑ ΕΝΕΡΓΕΙΑΚΗ Μ.Α.Ε.Χ. (Μη μετατρέψιμο)	12.1333	3.8750	92.7500	94.5000	93.0191	94.5000	02/04/2020	127,000	119,675.14	93.0000	A	33/04/2020	83.5000	102.8000
200,000	1,000.00	1,000.00	3.60	12/03/2026	7	---	3	---	1	ΑΕΡΟΠΟΡΙΑ ΑΙΓΑΙΟΥ Α.Ε. (Μη μετατρέψιμο)	2.6000	11.1790	70.0500	73.4000	71.1540	70.0430	02/04/2020	116,000	82,840.19	70.0600	A	33/04/2020	54.7313	107.3000

Σημειώσεις Εταιρικών Ομολόγων

Ο Όγκος Συναλλαγών υπολογίζεται ως (Τεμάχια) * (Ονομαστική Τιμή). Η Αξία Συναλλαγών υπολογίζεται ως (Τεμάχια) * (Ονομαστική Τιμή) * (Τιμή %) + (Δεδουλευμένοι Τόκοι).

Οι τιμές συναλλαγών των ομολόγων υπολογίζονται ως ποσοστό επί τοις εκατό (%) της ονομαστικής τους τιμής.

Όλα τα ομόλογα έχουν Ονομαστική Αξία εκπεφρασμένη σε Ευρώ (εκτός εάν σημειώνεται διαφορετικά).

Ομόλογα Ελληνικού Δημοσίου

Πλήθος Εισηγμ. Ομολογιών	Ονομ. αξία	Σημερινό επιτόκιο	Υπολογισμός Δεδουλευμένων	Ημερ/νία Λήξης [1]	Διάρκεια (έτη)	Σημείωση	Ημερομηνία Πληρ.	Αξία τρέχοντος	Μον. Διαπρ.	Ομόλογα Ελληνικού Δημοσίου	Κατωτ Τιμή	Ανωτ Τιμή	Τιμή κλεισ.	Προηγ. Κλείσιμο-ημ/νία	Όγκος	Αξία Συναλλαγών	Τελευταία εντολή Αγορ./ Πώλ. Ημερομηνία
3,000,000	1,000.00	4.38	Πργμ/Πργμ	01/08/2022	5	---	01/08	4.38	1	ΟΕΔ-ΣΤΘ-010822-05Χ-4,375-1,000	---	---	---	---	---	1.0000	A 28/11/2018
2,500,000	1,000.00	1.88	Πργμ/Πργμ	04/02/2035	15	---	04/02	1.88	1	ΟΕΔ-ΣΤΘ-040235-15Χ-1,875-1,000	---	---	---	---	---	---	---
2,500,000	1,000.00	3.45	Πργμ/Πργμ	02/04/2024	5	---	02/04	3.45	1	ΟΕΔ-ΣΤΘ-020424-05Χ-3,450-1,000	---	---	---	---	---	---	---
4,355,990,324	1.00	3.50	Πργμ/Πργμ	30/01/2023	5	---	01/02 - 31/01	3.50	1	ΟΕΔ-ΣΤΘ-300123-05Χ-3,500-1,00	---	---	---	94.5720 13/07/2018	---	---	1.0000 A 28/11/2018
5,962,747,327	1.00	3.75	Πργμ/Πργμ	30/01/2028	10	---	/02 - 01/02 - 31/	3.75	1	ΟΕΔ-ΣΤΘ-300128-10Χ-3,750-1,00	---	---	---	85.4610 13/07/2018	---	---	1.0000 A 28/11/2018
6,091,218,404	1.00	3.90	Πργμ/Πργμ	30/01/2033	15	---	/02 - 01/02 - 31/	3.90	1	ΟΕΔ-ΣΤΘ-300133-15Χ-3,900-1,00	---	---	---	78.6730 13/07/2018	---	---	1.0000 A 28/11/2018
4,805,399,486	1.00	4.00	Πργμ/Πργμ	30/01/2037	19	---	/02 - 01/02 - 31/	4.00	1	ΟΕΔ-ΣΤΘ-300137-19Χ-4,000-1,00	---	---	---	77.0370 13/07/2018	---	---	1.0000 A 28/11/2018
4,603,713,186	1.00	4.20	Πργμ/Πργμ	30/01/2042	24	---	/02 - 01/02 - 31/	4.20	1	ΟΕΔ-ΣΤΘ-300142-24Χ-4,200-1,00	---	---	---	77.7640 13/07/2018	---	---	1.0000 A 28/11/2018
550,418,123	1.00	3.65	Πργμ/Πργμ	24/02/2023	11	---	24/02	3.65	1	ΟΕΔ-ΣΤΘ-240223-11Χ-2,000-1,00	---	---	---	10.0000 22/06/2015	---	---	10.0000 A 11/07/2019
445,007,576	1.00	3.65	Πργμ/Πργμ	24/02/2024	12	---	24/02	3.65	1	ΟΕΔ-ΣΤΘ-240224-12Χ-2,000-1,00	---	---	---	10.0000 22/06/2015	---	---	---
423,674,226	1.00	3.65	Πργμ/Πργμ	24/02/2025	13	---	24/02	3.65	1	ΟΕΔ-ΣΤΘ-240225-13Χ-2,000-1,00	---	---	---	10.0000 22/06/2015	---	---	---
212,292,153	1.00	3.65	Πργμ/Πργμ	24/02/2026	14	---	24/02	3.65	1	ΟΕΔ-ΣΤΘ-240226-14Χ-2,000-1,00	---	---	---	10.0000 22/06/2015	---	---	---
160,621,352	1.00	3.65	Πργμ/Πργμ	24/02/2027	15	---	24/02	3.65	1	ΟΕΔ-ΣΤΘ-240227-15Χ-2,000-1,00	---	---	---	10.0000 22/06/2015	---	---	---
183,244,055	1.00	3.65	Πργμ/Πργμ	24/02/2028	16	---	24/02	3.65	1	ΟΕΔ-ΣΤΘ-240228-16Χ-2,000-1,00	---	---	---	10.0000 22/06/2015	---	---	---
164,802,894	1.00	3.65	Πργμ/Πργμ	24/02/2029	17	---	24/02	3.65	1	ΟΕΔ-ΣΤΘ-240229-17Χ-2,000-1,00	---	---	---	10.0000 22/06/2015	---	---	---
165,460,943	1.00	3.65	Πργμ/Πργμ	24/02/2030	18	---	24/02	3.65	1	ΟΕΔ-ΣΤΘ-240230-18Χ-2,000-1,00	---	---	---	10.0000 22/06/2015	---	---	---
129,007,241	1.00	3.65	Πργμ/Πργμ	24/02/2031	19	---	24/02	3.65	1	ΟΕΔ-ΣΤΘ-240231-19Χ-2,000-1,00	---	---	---	10.0000 22/06/2015	---	---	---
126,192,683	1.00	3.65	Πργμ/Πργμ	24/02/2032	20	---	24/02	3.65	1	ΟΕΔ-ΣΤΘ-240232-20Χ-2,000-1,00	---	---	---	10.0000 22/06/2015	---	---	---
146,905,168	1.00	3.65	Πργμ/Πργμ	24/02/2033	21	---	24/02	3.65	1	ΟΕΔ-ΣΤΘ-240233-21Χ-2,000-1,00	---	---	---	10.0000 22/06/2015	---	---	---
154,475,606	1.00	3.65	Πργμ/Πργμ	24/02/2034	22	---	24/02	3.65	1	ΟΕΔ-ΣΤΘ-240234-22Χ-2,000-1,00	---	---	---	10.0000 22/06/2015	---	---	---
144,429,441	1.00	3.65	Πργμ/Πργμ	24/02/2035	23	---	24/02	3.65	1	ΟΕΔ-ΣΤΘ-240235-23Χ-2,000-1,00	---	---	---	10.0000 22/06/2015	---	---	---
166,211,676	1.00	3.65	Πργμ/Πργμ	24/02/2036	24	---	24/02	3.65	1	ΟΕΔ-ΣΤΘ-240236-24Χ-2,000-1,00	---	---	---	10.0000 22/06/2015	---	---	---
145,461,669	1.00	3.65	Πργμ/Πργμ	24/02/2037	25	---	24/02	3.65	1	ΟΕΔ-ΣΤΘ-240237-25Χ-2,000-1,00	---	---	---	10.0000 22/06/2015	---	---	---
146,941,087	1.00	3.65	Πργμ/Πργμ	24/02/2038	26	---	24/02	3.65	1	ΟΕΔ-ΣΤΘ-240238-26Χ-2,000-1,00	---	---	---	10.0000 22/06/2015	---	---	---
135,115,612	1.00	3.65	Πργμ/Πργμ	24/02/2039	27	---	24/02	3.65	1	ΟΕΔ-ΣΤΘ-240239-27Χ-2,000-1,00	---	---	---	10.0000 22/06/2015	---	---	---
141,909,637	1.00	3.65	Πργμ/Πργμ	24/02/2040	28	---	24/02	3.65	1	ΟΕΔ-ΣΤΘ-240240-28Χ-2,000-1,00	---	---	---	10.0000 22/06/2015	---	---	---
136,788,720	1.00	3.65	Πργμ/Πργμ	24/02/2041	29	---	24/02	3.65	1	ΟΕΔ-ΣΤΘ-240241-29Χ-2,000-1,00	---	---	---	10.0000 22/06/2015	---	---	---
163,643,410	1.00	3.65	Πργμ/Πργμ	24/02/2042	30	---	24/02	3.65	1	ΟΕΔ-ΣΤΘ-240242-30Χ-2,000-1,00	---	---	---	10.0000 22/06/2015	---	---	---
4,000,000	1,000.00	3.88	Πργμ/Πργμ	12/03/2029	10	---	12/03	3.88	1	ΟΕΔ-ΣΤΘ-120329-10Χ-3,875-1,0000	---	---	---	---	---	100.0000	A 15/10/2019
503,753	1,000.00	0.32	FLR Πργμ/360	16/09/2021	2	---	16/03 - 16/09	---	1	ΟΕΔ-ΚΥΜ-160921-02Χ-0,319-1,000	---	---	---	---	---	---	---
3,000,000	1,000.00	3.38	Πργμ/Πργμ	15/02/2025	7	---	15/02	3.38	1	ΟΕΔ-ΣΤΘ-150225-07Χ-3,375-1,000	---	---	---	---	---	---	---
250,250	1,000.00	2.90	Πργμ/Πργμ	20/03/2023	4	---	20/03	2.90	1	ΟΕΔ-ΣΤΘ-200323-04Χ-2,900-1,000	---	---	---	---	---	---	---
964,000	1,000.00	3.25	Πργμ/Πργμ	20/03/2025	6	---	20/03	3.25	1	ΟΕΔ-ΣΤΘ-200325-06Χ-3,250-1,000	---	---	---	---	---	---	---
2,100,000	1,000.00	3.55	Πργμ/Πργμ	20/03/2026	7	---	20/03	3.55	1	ΟΕΔ-ΣΤΘ-200326-07Χ-3,550-1,000	---	---	---	---	---	---	---

Σημειώσεις Ομολόγων Ελλ. Δημοσίου

Ο Όγκος Συναλλαγών υπολογίζεται ως (Τεμάχια) * (Ονομαστική Τιμή). Η Αξία Συναλλαγών υπολογίζεται ως (Τεμάχια) * (Ονομαστική Τιμή) * (Τιμή %) + (Δεδουλευμένοι Τόκοι)

Η Αξία του τρέχοντος τοκομεριδίου για τις εκδόσεις Ονομαστικής Αξίας 0,01 ευρώ, αναφέρεται σε Ονομαστική Αξία 100 ευρώ.

FLR (= Floating Interest Rate) Ομόλογο Μεταβλητού Επιτοκίου.

[1] - Η Ημερομηνία Λήξης της τοκοφόρου περιόδου και η Ημερομηνία Πληρωμής του τοκομεριδίου.

Ομόλογα Ελληνικού Δημοσίου

Πλήθος Εισηγμ. Ομολογιών	Ονομ. αξία	Σημερινό επιτόκιο	Υπολογισμός Δεδουλευμένων	Ημερ/νία Λήξης [1]	Διάρκεια (έτη)	Σημείωση	Ημερομηνία Πληρ.	Αξία τρέχοντος	Μον. Διαπρ.	Ομόλογα Ελληνικού Δημοσίου	Κατωτ Τιμή	Ανωτ Τιμή	Τιμή κλεισ.	Προηγ. Κλείσιμο-ημ/νία	Όγκος	Αξία Συναλλαγών	Τελευταία εντολή Αγορ./ Πώλ. Ημερομηνία
3,314,250	1,000.00	3.25	Πργμ/Πργμ	20/03/2050	30	---	20/03	3.25	1	ΟΕΔ-ΣΤΘ-200350-30Χ-3,250-1,000	---	---	---	---	---	---	---
2,500,000	1,000.00	1.88	Πργμ/Πργμ	23/07/2026	7	---	23/07	1.88	1	ΟΕΔ-ΣΤΘ-230726-07Χ-1,875-1,000	---	---	---	---	---	---	---

Σημειώσεις Ομολόγων Ελλ. Δημοσίου

Ο Όγκος Συναλλαγών υπολογίζεται ως (Τεμάχια) * (Ονομαστική Τιμή). Η Αξία Συναλλαγών υπολογίζεται ως (Τεμάχια) * (Ονομαστική Τιμή) * (Τιμή %) + (Δεδουλευμένοι Τόκοι)

Η Αξία του τρέχοντος τοκομεριδίου για τις εκδόσεις Ονομαστικής Αξίας 0,01 ευρώ, αναφέρεται σε Ονομαστική Αξία 100 ευρώ.

F.L.R (= Floating Interest Rate) Ομόλογο Μεταβλητού Επιτοκίου.

[1] - Η Ημερομηνία Λήξης της τοκοφόρου περιόδου και η Ημερομηνία Πληρωμής του τοκομεριδίου.

Έντοκα Γραμμάτια & Zero Coupon Ομόλογα Ελληνικού Δημοσίου

Ημερ/νία	Διάρκειας 13 εβδομάδων									Διάρκειας 26 εβδομάδων									Διάρκειας 52 εβδομάδων								
	Ημερ/νία Λήξης	Αρχικό Επιτόκιο	Πλήθος Εισηγμένων	Ονομική αξία	Τιμή έκδοσης	Τελευταία Τιμή	Συναλλαγή Ημερομηνία	Όγκος Συναλλαγών	Σημ.	Ημερ/νία Λήξης	Αρχικό Επιτόκιο	Πλήθος Εισηγμένων	Ονομ/κή αξία	Τιμή έκδοσης	Τελευταία Τιμή	Συναλλαγή Ημερομηνία	Όγκος Συναλλαγών	Σημ.	Ημερ/νία Λήξης	Αρχικό Επιτόκιο	Πλήθος Εισηγμένων	Ονομική αξία	Τιμή έκδοσης	Τελευταία Τιμή	Συναλλαγή Ημερομηνία	Όγκος Συναλλαγών	Σημ.
14/06/2019	---	---	---	---	---	---	---	---	---	---	---	---	---	---	---	---	---	---	12/06/2020	0.47	1,000,000	1,000.00	995.30	---	---	---	---
13/09/2019	---	---	---	---	---	---	---	---	---	---	---	---	---	---	---	---	---	---	11/09/2020	0.29	1,000,000	1,000.00	997.05	---	---	---	---
13/12/2019	---	---	---	---	---	---	---	---	---	---	---	---	---	---	---	---	---	---	11/12/2020	0.07	1,000,000	1,000.00	999.30	---	---	---	---

Ημερήσιο Δελτίο Τιμών

Έτος: 141 Αύξων Αριθμός Συνεδρίασης: 64

Ενότητα 5: Ομόλογα Ελληνικού Δημοσίου Διαπραγματεύσιμα με τη Μέθοδο Εκφώνησης - Αντιφώνησης

Παρασκευή, 3 Απριλίου, 2020

Ομόλογα σε Κυκλοφορία	Νόμισμα / Ελάχιστη διαπραγ.	Ημερομηνία Πληρ.	Αξία τρέχοντος τοκομεριδίου	Σημείωση	Τοκομερίδιο	Μονάδα διαπίσης	Ημερ/νία Έκδοσης	Διάρκεια (έτη)	Σημερινό επιτόκιο	Υ.Δ.Τ σε ημέρες	Ομόλογα	Τελευταία τιμή προηγ.	Τελευτ. Τιμή	Εκφ. τοις μετρητοίς (€) Αγорг. / Πώλ Ημερομηνία	Συναλλαγές σε τμχ	Ελάχιστο ζωής	Μέγιστο ζωής		
Νομικών Προσώπων και Εταιρειών σε Συνάλλαγμα και Ευρο																			
0	GBP / 10	01/12	0.25	---	63	1	01/12/1928	100	2.5	360	Ε.Κ.Τ.Ε.	---	---	---	---	---	---		
103,746	GBP / 10	01/12	0.25	---	61	1	01/12/1930	98	2.5	360	Ε.Κ.Τ.Ε. σειρά	2.27	05/02/1996	2.27	Π	05/02/1996	---	2.27	2.27

Σημειώσεις Ομολόγων Ελλ. Δημοσίου

Υ.Δ.Τ: Υπολογισμός Δεδουλευμένων Τόκων.

FLR (= Floating Interest Rate) Ομόλογο Μεταβλητού Επιτοκίου.

Η ελάχιστη διαπραγματεύσιμη Ονομαστική Αξία για όλους τους Άυλους Τίτλους του Δημοσίου είναι τα 100 Ευρώ.

(μψρ-0)

Πίνακας Μελών Χρηματιστηρίου Αθηνών και Μελών ΕΤ.ΕΚ.

Επωνυμία	Διεύθυνση	Τηλέφωνο	Φαξ	Αγορά Μετοχών			Αγορά Παραγώγων		Μέλη ΕΤ.ΕΚ.	
				Μέλος Αγοράς	Μέλος εξ Αποστάσεως	Ειδικός Διαπρήτης	Διαπρήτης	Ειδικός Διαπρήτης	Γενικό Εκκαθ/στικό	Άμεσο Εκκαθ/στικό
ALPHA ΤΡΑΠΕΖΑ Α.Ε.									a	
ΛΕΩΦ. ΑΘΗΝΩΝ 103, ΑΘΗΝΑ				+30 2103436820		210-3436270				
ΣΤΑΔΙΟΥ 40, ΑΘΗΝΑ				(210)-3260000		(210)-3264116				
				(210)-3265546		(210)-3265811				
ARGUS STOCKBROKERS LTD					a		a			
25 ΛΕΩΦΟΡΟΣ ΔΗΜΟΣΘΕΝΗ ΣΕΒΕΡΗ 25 ,				0035722717000						
ATLANTIC SECURITIES LTD					a					
ΠΡΟΔΡΟΜΟΥ 37 37,				0035722445400						
ATLANTIC SECURITIES LTD						a				
ΠΡΟΔΡΟΜΟΥ 37 ,				22445400						
ΑΧΟΝ ΧΡΗΜΑΤΙΣΤΗΡΙΑΚΗ Α.Ε.Π.Ε.Υ.					a		a			
ΣΤΑΔΙΟΥ 48 48, ΑΘΗΝΑ				2103363800						
ΒΕΤΑ ΧΡΗΜΑΤΙΣΤΗΡΙΑΚΗ Α.Ε.Π.Ε.Υ.					a		a			a
Λ.ΑΛΕΞΑΝΔΡΑΣ 29 29 , ΑΘΗΝΑ				2106478930						
BNP PARIBAS SECURITIES SERVICES									a	
ΛΑΜΨΑΚΟΥ 2 2, ΑΘΗΝΑ				2107468500						
BOFA SECURITIES EUROPE SA					a	a				
112 AVENUE KL?BER 75116 ,				+33 153655555						
CAPITAL ΑΧΕΠΕΥ					a		a			
ΜΗΤΡΟΠΟΛΕΩΣ 58 58, ΑΘΗΝΑ				2103369700						
CFS ΧΡΗΜΑΤΙΣΤΗΡΙΑΚΗ Α.Ε.Π.Ε.Υ.					a					
ΠΑΠΑΡΡΗΓΟΠΟΥΛΟΥ 3 3, ΑΘΗΝΑ				2103360800						
CITIGROUP GLOBAL MARKETS EUROPE AG					a	a				
REUTERWEG 16 FRANKFURT 16,				+49 691366-0						
CITIGROUP GLOBAL MARKETS LIMITED					a	a				
33 CANADA SQUARE -CANARY WHARF 1,				+44 02079864000						
CREDIT SUISSE SECURITIES (EUROPE) LIMITED					a	a				
ONE CABOT SQUARE 1 , LONDON				+44 2078888888						
CREDIT SUISSE SECURITIES SOCIEDAD DE VALORES SA					a	a				
CALLE AYALA 42, 3A PLANTA-B MADRID ,				+34917916000						
DEUTSCHE BANK AG						a				
GREAT WINCHESTER STREET 1 , LONDON				+44 20 754 54209	00441133361437					
EUROBANK EQUITIES Α.Ε.Π.Ε.Υ.					a		a	a		a
ΦΙΛΕΛΛΗΝΩΝ 10 & ΞΕΝΟΦΩΝΤΟΣ 13 , ΑΘΗΝΑ				2103720000						
EUROCORP Α.Ε.Π.Ε.Υ.					a		a			a
ΠΛ.ΦΙΛΙΚΗΣ ΕΤΑΙΡΕΙΑΣ 14 14, ΑΘΗΝΑ				2107263600						
EUROTRUST ΧΡΗΜΑΤΙΣΤΗΡΙΑΚΗ Α.Ε.Π.Ε.Υ.					a					
ΣΕΒΑΣΤΟΥΠΟΛΕΩΣ 113 113, ΑΘΗΝΑ				2103363100						
EUROXX ΧΡΗΜΑΤΙΣΤΗΡΙΑΚΗ Α.Ε.Π.Ε.Υ.					a		a	a		a
ΠΑΛΑΙΟΛΟΓΟΥ 7, ΧΑΛΑΝΔΡΙ				(210)-6879400		(210)-6879401				
ΠΑΛΑΙΟΛΟΓΟΥ 7, ΧΑΛΑΝΔΡΙ				+30 2106879400		210-6879401				
GLOBAL CAPITAL SECURITIES & FINANCIAL SERVICES LTD					a	a				
Λ.ΑΡΧΙΕΠΙΣΚΟΠΟΥ ΜΑΚΑΡΙΟΥ Γ50 50,				0035722710710						
HSBC FRANCE									a	
Λ.ΜΕΣΣΟΓΕΙΩΝ 109-111 109-111,				2106960000						
INDEX ΧΡΗΜΑΤΙΣΤΗΡΙΑΚΗ Α.Ε.Π.Ε.Υ.					a					
ΔΡΑΓΑΤΣΑΝΙΟΥ 6 6, ΑΘΗΝΑ				2103213920						
LAIKI FINANCIAL SERVICES LTD						a				
ΛΕΩΦ. ΒΥΡΩΝΟΣ 26, ΛΕΥΚΩΣΙΑ ΚΥΠΡΟΥ				357 22367367		357 22718567				
MEGA EQUITY SECURITIES & FINANCIAL SERVICES PUBLIC LTD					a	a				
ΛΕΩΦ.ΓΡΙΒΑ ΔΙΓΕΝΗ 42-44 42-44,				0035722711711						
MERIT ΧΡΗΜΑΤΙΣΤΗΡΙΑΚΗ Α.Ε.Π.Ε.Υ.					a		a			a
ΣΟΦΟΚΛΕΟΥΣ 5 5, ΑΘΗΝΑ				2103671880						
MERRILL LYNCH INTERNATIONAL					a	a				
2 KING EDWARD STREET 2 , LONDON				+44 20276281000						
NUNTIUS ΧΡΗΜΑΤΙΣΤΗΡΙΑΚΗ Α.Ε.Π.Ε.Υ.					a					
ΔΡΑΓΑΤΣΑΝΙΟΥ 6 6, ΑΘΗΝΑ				2103350599						
ONE PLUS CAPITAL LIMITED					a	a				
75 PRODROMOU AVENUE NICOSIA 1307 ,				35722873760						
PROCHOICE CHRIMATISTIRIAKI LTD					a	a				
ΛΕΩΦ ΣΠΥΡΟΥ ΚΥΠΡΙΑΝΟΥ 57, ΑΚΙΝΗΤΑ Φ 57,				035724661192						
SHARELINK SECURITIES & FINANCIAL SERVICES LTD					a	a				
HOUSE-ΘΕΟΤΟΚΗ 6 ΜΕΓΑΡΟ ΕΛΛΗΝΑ 6 ,				+357 22554200						

Πίνακας Μελών Χρηματιστηρίου Αθηνών και Μελών ΕΤ.ΕΚ.

Επωνυμία	Διεύθυνση	Τηλέφωνο	Φαξ	Αγορά Μετοχών			Αγορά Παραγώγων		Μέλη ΕΤ.ΕΚ.	
				Μέλος Αγοράς	Μέλος εξ Αποστάσεως	Ειδικός Διαπρήτης	Διαπρήτης	Ειδικός Διαπρήτης	Γενικό Εκκαθιστικό	Άμεσο Εκκαθιστικό
SOCIETE GENERALE S.A.	17 COURS VALMY, CEDEX ,	+157290504		a	a		a			
SOLIDUS SECURITIES A.E.Π.Ε.Υ.	ΛΟΥΙΖΗΣ ΡΙΑΝΚΟΥΡ 64 64, ΑΘΗΝΑ	2106900600		a			a			a
THE CYPRUS INVESTMENT & SECURITIES CORPORATION LTD	ΛΕΩΦ. ΛΕΜΕΣΟΥ 154 154,	0035722121700		a	a					
UBS EUROPE SE	OPERNTURM, BOCKENHEIMER LANDSTRASSE 2-4 ,	496921790		a	a					
UBS LIMITED	FINSBURY AVENUE 1 , LONDON	+44 2075687135			a					
A. ΣΑΡΡΗΣ ΧΡΗΜΑΤΙΣΤΗΡΙΑΚΗ Α.Ε.Π.Ε.Υ.	ΔΡΑΓΑΤΣΑΝΙΟΥ 6 6, ΑΘΗΝΑ	2103367700		a						
ΑΛΦΑ FINANCE ΑΕΠΕΥ	ΜΕΡΛΙΝ 5 5, ΑΘΗΝΑ	2103677400		a		a	a	a		a
Γ. Α. ΠΕΡΒΑΝΑΣ ΧΡΗΜΑΤΙΣΤΗΡΙΑΚΗ Α.Ε.Π.Ε.Υ	ΣΟΦΟΚΛΕΟΥΣ 7-9 7-9, ΑΘΗΝΑ	2103727200		a						
ΔΥΝΑΜΙΚΗ ΧΡΗΜΑΤΙΣΤΗΡΙΑΚΗ Α.Ε.Π.Ε.Υ	ΤΡΑΛΛΕΩΝ 2 & Λ.ΣΥΓΓΡΟΥ 223 , ΝΕΑ ΣΜΥΡΝΗ	2103677700		a			a			a
ΕΘΝΙΚΗ ΤΡΑΠΕΖΑ ΤΗΣ ΕΛΛΑΔΟΣ Α.Ε.	ΑΚΑΔΗΜΙΑΣ 68, ΑΘΗΝΑ	(210)-3328817	(210)-3328678	a		a	a		a	
	ΑΙΟΛΟΥ 86, ΑΘΗΝΑ	(210)-3341000	(210)-3228187							
ΕΘΝΙΚΗ ΧΡΗΜΑΤΙΣΤΗΡΙΑΚΗ Α.Ε.Π.Ε.Υ.	ΛΕΩΦ. ΚΗΦΙΣΙΑΣ 66 (ΚΤΗΡΙΟ Α) 66, ΜΑΡΟΥΣΙ	2107720000		a		a	a	a		
ΕΛΛΗΝΙΚΗ ΤΡΑΠΕΖΑ (ΕΠΕΝΔΥΣΕΙΣ) ΛΤΔ	ΛΕΩΦ.ΚΥΡΙΑΚΟΥ ΜΑΤΣΙ 31 - ΤΘ 24747 , ΛΕΥΚΩΣΙΑ ΚΥΠΡΟΥ	+357 22500100	357 22500110		a					
ΕΛΛΗΝΟΑΜΕΡΙΚΑΝΙΚΗ ΧΡΗΜΑΤΙΣΤΗΡΙΑΚΗ ΑΕΠΕΥ	ΑΝΔΡΕΑ ΠΑΠΑΝΔΡΕΟΥ 27 27, ΜΑΡΟΥΣΙ	2103311100		a		a	a			a
Ι. Χ. ΜΑΥΡΙΚΗΣ ΧΡΗΜΑΤΙΣΤΗΡΙΑΚΗ Α.Ε.Π.Ε.Υ	ΣΟΦΟΚΛΕΟΥΣ 5 5, ΑΘΗΝΑ	2103216730		a						
ΚΑΠΠΑ ΧΡΗΜΑΤΙΣΤΗΡΙΑΚΗ Α.Ε.Π.Ε.Υ.	ΒΑΛΛΑΩΡΙΤΟΥ 15 15, ΑΘΗΝΑ	2103678600		a			a			
ΚΑΡΑΜΑΝΟΦ ΧΡΗΜΑΤΙΣΤΗΡΙΑΚΗ Α.Ε.Π.Ε.Υ.	ΠΛ.ΑΓ.ΘΕΟΔΩΡΩΝ 2 2, ΑΘΗΝΑ	2103212947		a			a			
ΚΥΚΛΟΣ ΧΡΗΜΑΤΙΣΤΗΡΙΑΚΗ Α.Ε.Π.Ε.Υ.	ΠΑΝΕΠΙΣΤΗΜΙΟΥ 39 39, ΑΘΗΝΑ	2103364300		a			a			a
ΛΕΩΝ ΔΕΠΟΛΑΣ ΧΡΗΜΑΤΙΣΤΗΡΙΑΚΗ Α.Ε.Π.Ε.Υ.	ΧΡΗΣΤΟΥ ΛΑΔΑ 1 1, ΑΘΗΝΑ	2103213276 -28		a		a	a			
Ν. ΧΡΥΣΟΧΟΙΔΗΣ ΧΡΗΜΑΤΙΣΤΗΡΙΑΚΗ Α.Ε.Π.Ε.Υ	ΣΟΦΟΚΛΕΟΥΣ 7-9 7-9, ΑΘΗΝΑ	2103213913		a			a			a
ΠΑΝΤΕΛΑΚΗΣ ΧΡΗΜΑΤΙΣΤΗΡΙΑΚΗ Α.Ε.Π.Ε.Υ	ΕΘΝΙΚΗΣ ΑΝΤΙΣΤΑΣΕΩΣ 57, ΚΤΙΡΙΟ Β 57, ΧΑΛΑΝΔΡΙ	2106965000		a		a	a	a		
ΠΕΙΡΑΙΩΣ Α.Ε.Π.Ε.Υ.	ΣΤΑΔΙΟΥ 10 10, ΑΘΗΝΑ	2103354100		a		a	a	a		a
ΠΗΓΑΣΟΣ ΧΡΗΜΑΤΙΣΤΗΡΙΑΚΗ Α.Ε.Π.Ε.Υ.	ΒΑΛΛΑΩΡΙΤΟΥ 17 & ΑΜΕΡΙΚΗΣ 17 , ΑΘΗΝΑ	2103670700		a			a			
ΣΤ. ΕΜ. ΛΑΥΡΕΝΤΑΚΗΣ ΧΡΗΜΑΤΙΣΤΗΡΙΑΚΗ Α.Ε.Π.Ε.Υ.	ΣΟΦΟΚΛΕΟΥΣ 7-9 7-9, ΑΘΗΝΑ	2103213336		a			a			
ΤΡΑΠΕΖΑ EUROBANK ΑΕ	ΟΘΩΝΟΣ 8 , ΑΘΗΝΑ	2103337000							a	
ΤΡΑΠΕΖΑ ΟΡΤΙΜΑ BANK Α.Ε.	ΑΙΓΙΑΛΕΙΑΣ 32 & ΠΑΡΑΔΕΙΣΟΥ 32 , ΜΑΡΟΥΣΙ	2108173111		a		a	a	a	a	
ΤΡΑΠΕΖΑ ΠΕΙΡΑΙΩΣ Α.Ε.	ΑΜΕΡΙΚΗΣ 4, ΑΘΗΝΑ	(210)-3335000	(210)-3335079							
		(210)-3335918	(210)-3254207							
ΑΜΕΡΙΚΗΣ 4, ΑΘΗΝΑ		+30 2103335000	210-3335079							

Πίνακας Μετοχών Υπό Ειδική Διαπραγμάτευση

Χρεόγραφο	Κατηγορία Διαπραγμάτευσης
Ειδικός Διαπραγματευτής	Έναρξη Ειδικής Διαπραγμάτευσης
ALPHA ETF FTSE Athex Large Cap	Διαπραγματεύσιμα Αμοιβαία Κεφάλαια (Δ.Α.Κ.)
ΑΛΦΑ FINANCE ΑΕΠΕΥ	02/01/1900
ΕΘΝΙΚΗ ΧΡΗΜΑΤΙΣΤΗΡΙΑΚΗ Α.Ε.Π.Ε.Υ.	02/01/1900
A.S. COMPANY (ΚΟ)	Κύρια Αγορά
EUROBANK EQUITIES Α.Ε.Π.Ε.Υ.	01/04/2019
ALPHA BANK (ΚΟ)	Κύρια Αγορά
EUROBANK EQUITIES Α.Ε.Π.Ε.Υ.	22/10/2006
MERIT ΧΡΗΜΑΤΙΣΤΗΡΙΑΚΗ Α.Ε.Π.Ε.Υ.	03/09/2012
ΑΛΦΑ FINANCE ΑΕΠΕΥ	29/02/2016
ΕΘΝΙΚΗ ΧΡΗΜΑΤΙΣΤΗΡΙΑΚΗ Α.Ε.Π.Ε.Υ.	02/01/1900
ΕΛΛΗΝΟΑΜΕΡΙΚΑΝΙΚΗ ΧΡΗΜΑΤΙΣΤΗΡΙΑΚΗ ΑΕΠΕΥ	25/07/2014
ΛΕΩΝ ΔΕΠΟΛΑΣ ΧΡΗΜΑΤΙΣΤΗΡΙΑΚΗ Α.Ε.Π.Ε.Υ.	04/01/2016
ΠΕΙΡΑΙΩΣ Α.Ε.Π.Ε.Υ.	28/05/2009
ΑΤΤΙΚΑ ΣΥΜΜΕΤΟΧΩΝ (ΚΟ)	Κύρια Αγορά
ΕΛΛΗΝΟΑΜΕΡΙΚΑΝΙΚΗ ΧΡΗΜΑΤΙΣΤΗΡΙΑΚΗ ΑΕΠΕΥ	28/12/2017
ΑΤΤΙΚΑ BANK Α.Τ.Ε. (ΚΟ)	Κύρια Αγορά
EUROBANK EQUITIES Α.Ε.Π.Ε.Υ.	11/11/2019
EUROXX ΧΡΗΜΑΤΙΣΤΗΡΙΑΚΗ Α.Ε.Π.Ε.Υ.	22/01/2016
ΠΕΙΡΑΙΩΣ Α.Ε.Π.Ε.Υ.	20/09/2017
AUTOHELLAS (ΚΟ)	Κύρια Αγορά
EUROXX ΧΡΗΜΑΤΙΣΤΗΡΙΑΚΗ Α.Ε.Π.Ε.Υ.	02/07/2018
ΑΛΦΑ FINANCE ΑΕΠΕΥ	01/07/2019
BRIQ PROPERTIES (ΚΟ)	Κύρια Αγορά
EUROBANK EQUITIES Α.Ε.Π.Ε.Υ.	09/09/2019
BYTE COMPUTER (ΚΟ)	Κύρια Αγορά
MERIT ΧΡΗΜΑΤΙΣΤΗΡΙΑΚΗ Α.Ε.Π.Ε.Υ.	04/08/2008
CENERGY HOLDINGS (ΚΑ)	Κύρια Αγορά
EUROBANK EQUITIES Α.Ε.Π.Ε.Υ.	02/01/2016
ΑΛΦΑ FINANCE ΑΕΠΕΥ	02/01/2016
CNL CAPITAL (ΚΟ)	Κύρια Αγορά
MERIT ΧΡΗΜΑΤΙΣΤΗΡΙΑΚΗ Α.Ε.Π.Ε.Υ.	01/10/2018
COCA-COLA HBC AG (ΚΟ)	Κύρια Αγορά
ΕΘΝΙΚΗ ΧΡΗΜΑΤΙΣΤΗΡΙΑΚΗ Α.Ε.Π.Ε.Υ.	02/01/1900
ΠΕΙΡΑΙΩΣ Α.Ε.Π.Ε.Υ.	04/05/2015
EUROBANK HOLDINGS (ΚΟ)	Κύρια Αγορά
EUROBANK EQUITIES Α.Ε.Π.Ε.Υ.	01/06/2012
MERIT ΧΡΗΜΑΤΙΣΤΗΡΙΑΚΗ Α.Ε.Π.Ε.Υ.	06/11/2017
ΑΛΦΑ FINANCE ΑΕΠΕΥ	09/01/2006
ΕΘΝΙΚΗ ΧΡΗΜΑΤΙΣΤΗΡΙΑΚΗ Α.Ε.Π.Ε.Υ.	02/01/1900
ΕΛΛΗΝΟΑΜΕΡΙΚΑΝΙΚΗ ΧΡΗΜΑΤΙΣΤΗΡΙΑΚΗ ΑΕΠΕΥ	25/07/2014
ΛΕΩΝ ΔΕΠΟΛΑΣ ΧΡΗΜΑΤΙΣΤΗΡΙΑΚΗ Α.Ε.Π.Ε.Υ.	30/11/2018
ΠΕΙΡΑΙΩΣ Α.Ε.Π.Ε.Υ.	28/09/2009
FOURLIS ΣΥΜΜΕΤΟΧΩΝ (ΚΟ)	Κύρια Αγορά
EUROBANK EQUITIES Α.Ε.Π.Ε.Υ.	01/12/2016
ΠΕΙΡΑΙΩΣ Α.Ε.Π.Ε.Υ.	06/03/2017
INTERCONTINENTAL (ΚΟ)	Κύρια Αγορά
ΛΕΩΝ ΔΕΠΟΛΑΣ ΧΡΗΜΑΤΙΣΤΗΡΙΑΚΗ Α.Ε.Π.Ε.Υ.	03/06/2019
INTRACOM HOLDINGS (ΚΟ)	Κύρια Αγορά
ΛΕΩΝ ΔΕΠΟΛΑΣ ΧΡΗΜΑΤΙΣΤΗΡΙΑΚΗ Α.Ε.Π.Ε.Υ.	08/10/2018
JUMBO (ΚΟ)	Κύρια Αγορά
MERIT ΧΡΗΜΑΤΙΣΤΗΡΙΑΚΗ Α.Ε.Π.Ε.Υ.	06/11/2017
ΠΕΙΡΑΙΩΣ Α.Ε.Π.Ε.Υ.	06/03/2017
LAMDA DEVELOPMENT(ΚΟ)	Κύρια Αγορά
EUROBANK EQUITIES Α.Ε.Π.Ε.Υ.	08/12/2014
ΠΑΝΤΕΛΑΚΗΣ ΧΡΗΜΑΤΙΣΤΗΡΙΑΚΗ Α.Ε.Π.Ε.Υ.	06/11/2017
ΠΕΙΡΑΙΩΣ Α.Ε.Π.Ε.Υ.	29/06/2017
MARFIN INVESTMENT GROUP (ΚΟ)	Κύρια Αγορά
ΠΕΙΡΑΙΩΣ Α.Ε.Π.Ε.Υ.	02/02/2009
MLS ΠΛΗΡΟΦΟΡΙΚΗ (ΚΟ)	Κύρια Αγορά
ΠΕΙΡΑΙΩΣ Α.Ε.Π.Ε.Υ.	01/08/2019
PROFILE (ΚΟ)	Κύρια Αγορά
ΠΑΝΤΕΛΑΚΗΣ ΧΡΗΜΑΤΙΣΤΗΡΙΑΚΗ Α.Ε.Π.Ε.Υ.	01/07/2019
QUEST ΣΥΜΜΕΤΟΧΩΝ (ΚΟ)	Κύρια Αγορά
ΒΕΤΑ ΧΡΗΜΑΤΙΣΤΗΡΙΑΚΗ Α.Ε.Π.Ε.Υ.	26/03/2018
EUROBANK EQUITIES Α.Ε.Π.Ε.Υ.	28/01/2019
ΤΙΤΑΝ CEMENT (ΚΑ)	Κύρια Αγορά
EUROBANK EQUITIES Α.Ε.Π.Ε.Υ.	06/11/2019

Πίνακας Μετοχών Υπό Ειδική Διαπραγμάτευση

Χρεόγραφο	Κατηγορία Διαπραγμάτευσης
Ειδικός Διαπραγματευτής	Έναρξη Ειδικής Διαπραγμάτευσης
VIOTALCO SA/NV (ΚΑ)	Κύρια Αγορά
EUROBANK EQUITIES A.E.Π.Ε.Υ.	04/03/2014
MERIT ΧΡΗΜΑΤΙΣΤΗΡΙΑΚΗ Α.Ε.Π.Ε.Υ.	17/03/2014
ΑΛΦΑ FINANCE ΑΕΠΕΥ	11/03/2008
ΑΒΑΣ Α.Ε. (ΚΟ)	Κύρια Αγορά
EUROBANK EQUITIES A.E.Π.Ε.Υ.	14/12/2015
ΑΔΜΗΕ ΣΥΜΜΕΤΟΧΩΝ Α.Ε. (ΚΟ)	Κύρια Αγορά
ΕΛΛΗΝΟΑΜΕΡΙΚΑΝΙΚΗ ΧΡΗΜΑΤΙΣΤΗΡΙΑΚΗ ΑΕΠΕΥ	09/03/2020
ΠΕΙΡΑΙΩΣ Α.Ε.Π.Ε.Υ.	29/06/2017
ΓΕΚ ΤΕΡΝΑ (ΚΟ)	Κύρια Αγορά
ΠΕΙΡΑΙΩΣ Α.Ε.Π.Ε.Υ.	29/08/2019
ΔΕΗ (ΚΟ)	Κύρια Αγορά
EUROBANK EQUITIES A.E.Π.Ε.Υ.	22/10/2006
MERIT ΧΡΗΜΑΤΙΣΤΗΡΙΑΚΗ Α.Ε.Π.Ε.Υ.	06/11/2017
ΑΛΦΑ FINANCE ΑΕΠΕΥ	09/01/2006
ΕΘΝΙΚΗ ΧΡΗΜΑΤΙΣΤΗΡΙΑΚΗ Α.Ε.Π.Ε.Υ.	02/01/1900
ΕΛΛΗΝΟΑΜΕΡΙΚΑΝΙΚΗ ΧΡΗΜΑΤΙΣΤΗΡΙΑΚΗ ΑΕΠΕΥ	01/09/2014
ΠΕΙΡΑΙΩΣ Α.Ε.Π.Ε.Υ.	28/09/2009
ΕΘΝΙΚΗ ΤΡΑΠΕΖΑ (ΚΟ)	Κύρια Αγορά
EUROBANK EQUITIES A.E.Π.Ε.Υ.	22/10/2006
MERIT ΧΡΗΜΑΤΙΣΤΗΡΙΑΚΗ Α.Ε.Π.Ε.Υ.	03/09/2012
ΑΛΦΑ FINANCE ΑΕΠΕΥ	09/01/2006
ΕΘΝΙΚΗ ΧΡΗΜΑΤΙΣΤΗΡΙΑΚΗ Α.Ε.Π.Ε.Υ.	02/01/1900
ΕΛΛΗΝΟΑΜΕΡΙΚΑΝΙΚΗ ΧΡΗΜΑΤΙΣΤΗΡΙΑΚΗ ΑΕΠΕΥ	25/07/2014
ΛΕΩΝ ΔΕΠΟΛΑΣ ΧΡΗΜΑΤΙΣΤΗΡΙΑΚΗ Α.Ε.Π.Ε.Υ.	20/05/2015
ΠΕΙΡΑΙΩΣ Α.Ε.Π.Ε.Υ.	08/09/2008
ΕΚΤΕΡ (ΚΟ)	Κύρια Αγορά
EUROBANK EQUITIES A.E.Π.Ε.Υ.	16/10/2017
ΛΕΩΝ ΔΕΠΟΛΑΣ ΧΡΗΜΑΤΙΣΤΗΡΙΑΚΗ Α.Ε.Π.Ε.Υ.	21/05/2018
ΕΛΑΣΤΡΟΝ (ΚΟ)	Κύρια Αγορά
ΛΕΩΝ ΔΕΠΟΛΑΣ ΧΡΗΜΑΤΙΣΤΗΡΙΑΚΗ Α.Ε.Π.Ε.Υ.	20/02/2017
ΕΛΒΑΛΧΑΛΚΟΡ (ΚΟ)	Κύρια Αγορά
EUROBANK EQUITIES A.E.Π.Ε.Υ.	07/05/2018
ΑΛΦΑ FINANCE ΑΕΠΕΥ	07/05/2018
ΕΛΜΑΚΤΩΡ (ΚΟ)	Κύρια Αγορά
EUROXX ΧΡΗΜΑΤΙΣΤΗΡΙΑΚΗ Α.Ε.Π.Ε.Υ.	24/09/2018
ΑΛΦΑ FINANCE ΑΕΠΕΥ	18/03/2019
ΕΘΝΙΚΗ ΧΡΗΜΑΤΙΣΤΗΡΙΑΚΗ Α.Ε.Π.Ε.Υ.	02/01/1900
ΕΛΛΗΝΟΑΜΕΡΙΚΑΝΙΚΗ ΧΡΗΜΑΤΙΣΤΗΡΙΑΚΗ ΑΕΠΕΥ	14/01/2019
ΠΕΙΡΑΙΩΣ Α.Ε.Π.Ε.Υ.	22/10/2018
ΕΛΛΗΝ. ΧΡΗΜΑΤΙΣΤΗΡΙΑ-Χ.Α. (ΚΟ)	Κύρια Αγορά
ΕΘΝΙΚΗ ΧΡΗΜΑΤΙΣΤΗΡΙΑΚΗ Α.Ε.Π.Ε.Υ.	02/01/1900
ΕΛΛΗΝΟΑΜΕΡΙΚΑΝΙΚΗ ΧΡΗΜΑΤΙΣΤΗΡΙΑΚΗ ΑΕΠΕΥ	01/09/2014
ΠΕΙΡΑΙΩΣ Α.Ε.Π.Ε.Υ.	04/05/2015
ΕΛΛΗΝΙΚΑ ΠΕΤΡΕΛΑΙΑ (ΚΟ)	Κύρια Αγορά
ΕΛΛΗΝΟΑΜΕΡΙΚΑΝΙΚΗ ΧΡΗΜΑΤΙΣΤΗΡΙΑΚΗ ΑΕΠΕΥ	14/09/2015
ΠΕΙΡΑΙΩΣ Α.Ε.Π.Ε.Υ.	20/03/2017
ΕΛΤΟΝ (ΚΟ)	Κύρια Αγορά
ΒΕΤΑ ΧΡΗΜΑΤΙΣΤΗΡΙΑΚΗ Α.Ε.Π.Ε.Υ.	03/09/2012
ΛΕΩΝ ΔΕΠΟΛΑΣ ΧΡΗΜΑΤΙΣΤΗΡΙΑΚΗ Α.Ε.Π.Ε.Υ.	01/04/2019
ΕΥΔΑΠ (ΚΟ)	Κύρια Αγορά
EUROBANK EQUITIES A.E.Π.Ε.Υ.	10/06/2019
ΑΛΦΑ FINANCE ΑΕΠΕΥ	27/01/2020
ΕΥΡΩΠΑΪΚΗ ΠΙΣΤΗ (ΚΟ)	Κύρια Αγορά
EUROBANK EQUITIES A.E.Π.Ε.Υ.	08/07/2019
ΠΑΝΤΕΛΑΚΗΣ ΧΡΗΜΑΤΙΣΤΗΡΙΑΚΗ Α.Ε.Π.Ε.Υ.	15/07/2019
ΙΚΤΙΝΟΣ ΕΛΛΑΣ (ΚΟ)	Κύρια Αγορά
EUROBANK EQUITIES A.E.Π.Ε.Υ.	25/02/2019
ΑΛΦΑ FINANCE ΑΕΠΕΥ	01/04/2019
ΕΘΝΙΚΗ ΧΡΗΜΑΤΙΣΤΗΡΙΑΚΗ Α.Ε.Π.Ε.Υ.	02/01/1900
ΙΝΤΡΑΛΟΤ (ΚΟ)	Κύρια Αγορά
EUROBANK EQUITIES A.E.Π.Ε.Υ.	01/06/2012
EUROXX ΧΡΗΜΑΤΙΣΤΗΡΙΑΚΗ Α.Ε.Π.Ε.Υ.	12/06/2017
ΠΕΙΡΑΙΩΣ Α.Ε.Π.Ε.Υ.	28/09/2009
ΚΑΡΑΜΟΛΕΓΚΟΣ (ΚΟ)	Κύρια Αγορά
EUROXX ΧΡΗΜΑΤΙΣΤΗΡΙΑΚΗ Α.Ε.Π.Ε.Υ.	04/10/2019
ΚΛΟΥΚΙΝΑΣ - ΛΑΠΠΑΣ (ΚΟ)	Κύρια Αγορά
ΒΕΤΑ ΧΡΗΜΑΤΙΣΤΗΡΙΑΚΗ Α.Ε.Π.Ε.Υ.	22/09/2014

Πίνακας Μετοχών Υπό Ειδική Διαπραγμάτευση

Χρεόγραφο	Κατηγορία Διαπραγμάτευσης
Ειδικός Διαπραγματευτής	Έναρξη Ειδικής Διαπραγμάτευσης
ΚΡΙ - ΚΡΙ (ΚΟ)	Κύρια Αγορά
EUROBANK EQUITIES Α.Ε.Π.Ε.Υ.	07/05/2018
ΛΕΩΝ ΔΕΠΟΛΑΣ ΧΡΗΜΑΤΙΣΤΗΡΙΑΚΗ Α.Ε.Π.Ε.Υ.	16/01/2017
ΛΑΜΨΑ (ΚΟ)	Κύρια Αγορά
ΛΕΩΝ ΔΕΠΟΛΑΣ ΧΡΗΜΑΤΙΣΤΗΡΙΑΚΗ Α.Ε.Π.Ε.Υ.	16/01/2017
ΜΟΤΟΡ ΟΙΛ (ΚΟ)	Κύρια Αγορά
MERIT ΧΡΗΜΑΤΙΣΤΗΡΙΑΚΗ Α.Ε.Π.Ε.Υ.	25/02/2019
ΕΘΝΙΚΗ ΧΡΗΜΑΤΙΣΤΗΡΙΑΚΗ Α.Ε.Π.Ε.Υ.	02/01/1900
ΕΛΛΗΝΟΑΜΕΡΙΚΑΝΙΚΗ ΧΡΗΜΑΤΙΣΤΗΡΙΑΚΗ ΑΕΠΕΥ	01/09/2014
ΛΕΩΝ ΔΕΠΟΛΑΣ ΧΡΗΜΑΤΙΣΤΗΡΙΑΚΗ Α.Ε.Π.Ε.Υ.	01/04/2019
ΠΕΙΡΑΙΩΣ Α.Ε.Π.Ε.Υ.	04/05/2015
ΜΥΤΙΛΗΝΑΙΟΣ (ΚΟ)	Κύρια Αγορά
EUROBANK EQUITIES Α.Ε.Π.Ε.Υ.	20/09/2017
MERIT ΧΡΗΜΑΤΙΣΤΗΡΙΑΚΗ Α.Ε.Π.Ε.Υ.	25/02/2019
ΑΛΦΑ FINANCE ΑΕΠΕΥ	15/04/2019
ΕΘΝΙΚΗ ΧΡΗΜΑΤΙΣΤΗΡΙΑΚΗ Α.Ε.Π.Ε.Υ.	02/01/1900
ΠΕΙΡΑΙΩΣ Α.Ε.Π.Ε.Υ.	04/05/2015
ΟΛΠ (ΚΟ)	Κύρια Αγορά
EUROBANK EQUITIES Α.Ε.Π.Ε.Υ.	06/02/2019
ΟΠΑΠ (ΚΟ)	Κύρια Αγορά
EUROBANK EQUITIES Α.Ε.Π.Ε.Υ.	22/10/2006
MERIT ΧΡΗΜΑΤΙΣΤΗΡΙΑΚΗ Α.Ε.Π.Ε.Υ.	20/03/2017
ΑΛΦΑ FINANCE ΑΕΠΕΥ	09/01/2006
ΕΘΝΙΚΗ ΧΡΗΜΑΤΙΣΤΗΡΙΑΚΗ Α.Ε.Π.Ε.Υ.	02/01/1900
ΕΛΛΗΝΟΑΜΕΡΙΚΑΝΙΚΗ ΧΡΗΜΑΤΙΣΤΗΡΙΑΚΗ ΑΕΠΕΥ	25/07/2014
ΠΕΙΡΑΙΩΣ Α.Ε.Π.Ε.Υ.	04/05/2015
ΟΤΕ (ΚΟ)	Κύρια Αγορά
EUROBANK EQUITIES Α.Ε.Π.Ε.Υ.	22/10/2006
MERIT ΧΡΗΜΑΤΙΣΤΗΡΙΑΚΗ Α.Ε.Π.Ε.Υ.	20/03/2017
ΑΛΦΑ FINANCE ΑΕΠΕΥ	09/01/2006
ΕΘΝΙΚΗ ΧΡΗΜΑΤΙΣΤΗΡΙΑΚΗ Α.Ε.Π.Ε.Υ.	02/01/1900
ΕΛΛΗΝΟΑΜΕΡΙΚΑΝΙΚΗ ΧΡΗΜΑΤΙΣΤΗΡΙΑΚΗ ΑΕΠΕΥ	25/07/2014
ΛΕΩΝ ΔΕΠΟΛΑΣ ΧΡΗΜΑΤΙΣΤΗΡΙΑΚΗ Α.Ε.Π.Ε.Υ.	20/04/2015
ΠΕΙΡΑΙΩΣ Α.Ε.Π.Ε.Υ.	08/09/2008
ΠΑΠΟΥΤΣΑΝΗΣ (ΚΟ)	Κύρια Αγορά
ΒΕΤΑ ΧΡΗΜΑΤΙΣΤΗΡΙΑΚΗ Α.Ε.Π.Ε.Υ.	25/11/2013
ΑΛΦΑ FINANCE ΑΕΠΕΥ	19/11/2018
ΠΕΙΡΑΙΩΣ ΤΡΑΠΕΖΑ (ΚΟ)	Κύρια Αγορά
EUROBANK EQUITIES Α.Ε.Π.Ε.Υ.	22/10/2006
EUROXX ΧΡΗΜΑΤΙΣΤΗΡΙΑΚΗ Α.Ε.Π.Ε.Υ.	15/02/2016
MERIT ΧΡΗΜΑΤΙΣΤΗΡΙΑΚΗ Α.Ε.Π.Ε.Υ.	16/09/2013
ΑΛΦΑ FINANCE ΑΕΠΕΥ	15/04/2019
ΕΘΝΙΚΗ ΧΡΗΜΑΤΙΣΤΗΡΙΑΚΗ Α.Ε.Π.Ε.Υ.	02/01/1900
ΕΛΛΗΝΟΑΜΕΡΙΚΑΝΙΚΗ ΧΡΗΜΑΤΙΣΤΗΡΙΑΚΗ ΑΕΠΕΥ	25/07/2014
ΛΕΩΝ ΔΕΠΟΛΑΣ ΧΡΗΜΑΤΙΣΤΗΡΙΑΚΗ Α.Ε.Π.Ε.Υ.	30/11/2018
ΠΕΙΡΑΙΩΣ Α.Ε.Π.Ε.Υ.	16/02/2009
ΠΕΤΡΟΠΟΥΛΟΣ ΠΕΤΡΟΣ (ΚΟ)	Κύρια Αγορά
EUROBANK EQUITIES Α.Ε.Π.Ε.Υ.	01/04/2019
ΠΑΝΤΕΛΑΚΗΣ ΧΡΗΜΑΤΙΣΤΗΡΙΑΚΗ Α.Ε.Π.Ε.Υ.	16/03/2020
ΠΛΑΙΣΙΟ COMPUTERS (ΚΟ)	Κύρια Αγορά
EUROBANK EQUITIES Α.Ε.Π.Ε.Υ.	02/03/2015
ΠΛΑΣΤΙΚΑ ΘΡΑΚΗΣ (ΚΟ)	Κύρια Αγορά
EUROBANK EQUITIES Α.Ε.Π.Ε.Υ.	26/03/2018
ΑΛΦΑ FINANCE ΑΕΠΕΥ	26/03/2018
ΣΑΡΑΝΤΗΣ ΓΡ. (ΚΟ)	Κύρια Αγορά
ΒΕΤΑ ΧΡΗΜΑΤΙΣΤΗΡΙΑΚΗ Α.Ε.Π.Ε.Υ.	14/05/2012
EUROBANK EQUITIES Α.Ε.Π.Ε.Υ.	24/10/2016
ΣΠΥΡΟΥ ΑΓΡ. ΟΙΚ. (ΚΟ)	Κύρια Αγορά
EUROBANK EQUITIES Α.Ε.Π.Ε.Υ.	02/09/2019
ΤΕΡΝΑ ΕΝΕΡΓΕΙΑΚΗ (ΚΟ)	Κύρια Αγορά
ΠΕΙΡΑΙΩΣ Α.Ε.Π.Ε.Υ.	09/12/2019

Γνωστοποιήσεις Συναλλαγών - Κατάλογος Υπόχρεων Προσώπων

Ημερομηνία Υποβολής [1]	Επωνυμία	Λόγος Υποβολής [2]	Υπόχρεος	Ιδιότητα Υποχρέου	Σχέση με τον Υπόχρεο	Ημερομηνία Συναλλαγής	Αγορά	Όγκος Συναλλαγών	Αξία Συναλλαγών	Φύση Συναλλαγής [3]	Είδος Χρηματικού μέσου	Παρατηρήσεις [4]
03/04/2020	TITAN CEMENT INTERNATIONAL S.A.	B	ΚΑΝΕΛΟΠΟΥΛΟΣ ΛΕΩΝΙΔΑΣ	Μέλος ΔΣ Εκτελεστικό	Λοιποί Συγγενείς	02/04/2020	ΑΞΙΩΝ ΧΑ	1,200	11,980.09	A	Μετοχή	1
03/04/2020	TITAN CEMENT INTERNATIONAL S.A.	B	ΠΑΠΑΛΕΞΟΠΟΥΛΟΥ ΑΛΕΞΑΝΔΡΑ	Μέλος ΔΣ Εκτελεστικό	Συνδεδεμένο Νομικό Πρόσωπο	02/04/2020	ΑΞΙΩΝ ΧΑ	12,000	121,860.00	A	Μετοχή	1

Σημειώσεις Γνωστοποιήσεων Συναλλαγών

Για περισσότερες πληροφορίες επί των γνωστοποιήσεων συναλλαγών επισκεφτείτε την ιστοσελίδα <http://athexgroup.gr/el/web/guest/companies-info-trade-notifications>

[1] - Η Ημερομηνία Υποβολής αφορά την Ημερομηνία που η Γνωστοποίηση παρελήφθει από το Χ.Α.

[2] - Λόγος Υποβολής: Α: Πρόσωπο που ασκεί Διευθυντικά καθήκοντα, Β: Πρόσωπο που έχει στενό δεσμό με πρόσωπο που ασκεί Διευθυντικά καθήκοντα.

[3] - Φύση Συναλλαγής: Α: Αγορά, Π: Πώληση.

[4] - Παρατηρήσεις: 1 - Λόγω Συμμετοχής σε ΑΜΚ, 2 - Λόγω Εξάσκησης Δικαιώματος Προαίρεσης αγοράς μετοχών που παρέχεται στο προσωπικό, 3 - Λόγω Δωρεάς, 4 - Λόγω Συγχώνευσης ή Διάσπασης κλπ, 5 - Λόγω Μετατροπής ή Ανταλλαγής Ομολογιών, 6 - Ανταλλαγή Λόγω Προαιρετικής Δημόσιας Πρότασης.

Υποκείμενη Αγορά				Αγορά Παραγώγων													
Ανωτ Τιμή	Κατωτ Τιμή	Τιμή κλεισ.	Μεταβ.	Μήνας Παράδοσης	Ανοιγμα	Ανωτ Τιμή	Κατωτ Τιμή	Τελ Τιμή	Τιμή κλεισ.	Τελευταία ζήτηση	Τελευταία προσφορά	Τιμή Εκκαθάρισης ¹	Υψηλό ζωής	Χαμηλό ζωής	Πράξεις	Όγκος	Ανοικτές θέσεις
(Μονάδα Διαπραγμάτευσης: 1 Μονάδα Δείκτη x 2€, Χρηματικός Διακανονισμός)																	
1,333.40	1,299.92	1,313.42	-0.15%	Απρίλιος 2020	1,314.00	1,329.50	1,290.00	1,315.00	1,315.00	---	---	---	2,324.00	---	219	931	3,057
				Μάιος 2020	1,308.75	1,325.00	1,302.50	1,315.00	1,315.00	---	---	---	1,409.00	---	17	229	116
				Ιούνιος 2020	---	---	---	---	1,321.00	---	---	---	---	---	---	---	---
				Σεπτέμβριος 2020	---	---	---	---	1,327.75	---	---	---	---	---	---	---	---
				Δεκέμβριος 2020	---	---	---	---	1,334.50	---	---	---	---	---	---	---	---
				Μάρτιος 2021	---	---	---	---	1,341.00	---	---	---	---	---	---	---	---

Σημειώσεις Παραγώγων

Τις τιμές εκκαθάρισης και τις τελικές ανοικτές θέσεις μπορείτε να τις ανακτήσετε στο ακόλουθο path <http://www.helex.gr/el/web/guest/statistics-end-of-day-derivatives>

Υποκείμενη Αγορά				Αγορά Παραγώγων													
Ανωτ Τιμή	Κατωτ Τιμή	Τιμή κλεισ.	Μεταβ.	Μήνας Παράδοσης	Άνοιγμα	Ανωτ Τιμή	Κατωτ Τιμή	Τελ Τιμή	Τιμή κλεισ.	Τελευταία ζήτηση	Τελευταία προσφορά	Τιμή Εκκαθάρισης*	Υψηλό ζωής	Χαμηλό ζωής	Πράξεις	Όγκος	Ανοικτές θέσεις
(Μέγεθος Συμβολαίου: 100 Χρεόγραφα, Φυσική Παράδοση)																	
ALPHA BANK (ΚΟ)				Ιούνιος 2020	0.617	0.647	0.607	0.610	0.610	---	---	---	1.58	---	179	1,935	18,203
0.65	0.605	0.61	-2.77%	Σεπτέμβριος 2020	---	---	---	---	0.633	---	---	---	---	---	---	---	---
				Δεκέμβριος 2020	---	---	---	---	0.636	---	---	---	---	---	---	---	---
				Μάρτιος 2021	---	---	---	---	0.640	---	---	---	---	---	---	---	---
(Μέγεθος Συμβολαίου: 100 Χρεόγραφα, Φυσική Παράδοση)																	
ΑΤΤΙCΑ BANK Α.Τ.Ε. (ΚΟ)				Ιούνιος 2020	0.183	0.183	0.183	0.183	0.183	---	---	---	0.271	---	2	10	1,345
0.202	0.19	0.202	6.43%	Σεπτέμβριος 2020	---	---	---	---	0.192	---	---	---	---	---	---	---	---
				Δεκέμβριος 2020	---	---	---	---	0.193	---	---	---	---	---	---	---	---
				Μάρτιος 2021	---	---	---	---	0.194	---	---	---	---	---	---	---	---
(Μέγεθος Συμβολαίου: 100 Χρεόγραφα, Φυσική Παράδοση)																	
CENERGY HOLDINGS (ΚΑ)				Ιούνιος 2020	0.701	0.718	0.701	0.714	0.714	---	---	---	1.01	---	3	16	2,766
0.73	0.698	0.71	0.00%	Σεπτέμβριος 2020	---	---	---	---	0.717	---	---	---	---	---	---	---	---
				Δεκέμβριος 2020	---	---	---	---	0.720	---	---	---	---	---	---	---	---
				Μάρτιος 2021	---	---	---	---	0.724	---	---	---	---	---	---	---	---
(Μέγεθος Συμβολαίου: 100 Χρεόγραφα, Φυσική Παράδοση)																	
COCA-COLA HBC AG (ΚΟ)				Ιούνιος 2020	19.63	19.68	19.60	19.60	19.60	---	---	---	28.10	---	14	64	201
19.755	19.155	19.26	1.26%	Σεπτέμβριος 2020	---	---	---	---	19.20	---	---	35.15	---	---	---	2	
				Δεκέμβριος 2020	---	---	---	---	19.29	---	---	---	---	---	---	---	---
				Μάρτιος 2021	---	---	---	---	19.39	---	---	---	---	---	---	---	---
(Μέγεθος Συμβολαίου: 100 Χρεόγραφα, Φυσική Παράδοση)																	
EUROBANK HOLDINGS (ΚΟ)				Ιούνιος 2020	0.346	0.355	0.335	0.338	0.338	---	---	---	0.820	---	200	3,151	28,550
0.3569	0.335	0.3368	-2.94%	Σεπτέμβριος 2020	---	---	---	---	0.350	---	---	---	---	---	---	---	---
				Δεκέμβριος 2020	---	---	---	---	0.352	---	---	---	---	---	---	---	---
				Μάρτιος 2021	---	---	---	---	0.354	---	---	---	---	---	---	---	---
(Μέγεθος Συμβολαίου: 100 Χρεόγραφα, Φυσική Παράδοση)																	
FOURLIS ΣΥΜΜΕΤΟΧΩΝ (ΚΟ)				Ιούνιος 2020	2.80	2.80	2.78	2.78	2.78	---	---	---	4.36	---	3	9	105
2.92	2.745	2.77	-2.81%	Σεπτέμβριος 2020	---	---	---	---	2.88	---	---	---	---	---	---	---	---
				Δεκέμβριος 2020	---	---	---	---	2.89	---	---	---	---	---	---	---	---
				Μάρτιος 2021	---	---	---	---	2.91	---	---	---	---	---	---	---	---
(Μέγεθος Συμβολαίου: 100 Χρεόγραφα, Φυσική Παράδοση)																	
INTRACOM HOLDINGS (ΚΟ)				Ιούνιος 2020	---	---	---	---	0.384	---	---	---	0.546	---	---	---	1,705
0.395	0.3805	0.391	2.36%	Σεπτέμβριος 2020	---	---	---	---	0.386	---	---	---	---	---	---	---	---
				Δεκέμβριος 2020	---	---	---	---	0.388	---	---	---	---	---	---	---	---
				Μάρτιος 2021	---	---	---	---	0.389	---	---	---	---	---	---	---	---

Σημειώσεις Παραγώγων

Τις τιμές εκκαθάρισης και τις τελικές ανοικτές θέσεις μπορείτε να τις ανακτήσετε στο ακόλουθο path <http://www.helex.gr/el/web/guest/statistics-end-of-day-derivatives>

Υποκείμενη Αγορά				Αγορά Παραγώγων													
Ανωτ Τιμή	Κατωτ Τιμή	Τιμή κλεισ.	Μεταβ.	Μήνας Παράδοσης	Άνοιγμα	Ανωτ Τιμή	Κατωτ Τιμή	Τελ Τιμή	Τιμή κλεισ.	Τελευταία ζήτηση	Τελευταία προσφορά	Τιμή Εκκαθάρισης*	Υψηλό ζωής	Χαμηλό ζωής	Πράξεις	Όγκος	Ανοικτές θέσεις
(Μέγεθος Συμβολαίου: 100 Χρεόγραφα, Φυσική Παράδοση)																	
JUMBO (ΚΟ)				Ιούνιος 2020	12.80	13.50	12.80	13.39	13.39	---	---	---	16.30	---	13	53	141
13.5	12.93	13.5	1.73%	Σεπτέμβριος 2020	---	---	---	---	13.39	---	---	---	---	---	---	---	---
				Δεκέμβριος 2020	---	---	---	---	13.46	---	---	---	---	---	---	---	---
				Μάρτιος 2021	---	---	---	---	13.53	---	---	---	---	---	---	---	---
(Μέγεθος Συμβολαίου: 100 Χρεόγραφα, Φυσική Παράδοση)																	
LAMDA DEVELOPMENT(ΚΟ)				Ιούνιος 2020	5.47	5.56	5.34	5.35	5.35	---	---	---	7.22	---	31	65	674
5.55	5.31	5.32	-1.48%	Σεπτέμβριος 2020	---	---	---	---	5.45	---	---	---	---	---	---	---	---
				Δεκέμβριος 2020	---	---	---	---	5.48	---	---	---	---	---	---	---	---
				Μάρτιος 2021	---	---	---	---	5.51	---	---	---	---	---	---	---	---
(Μέγεθος Συμβολαίου: 100 Χρεόγραφα, Φυσική Παράδοση)																	
MARFIN INVESTMENT GROUP (ΚΟ)				Ιούνιος 2020	0.055	0.056	0.054	0.055	0.055	---	---	---	0.133	---	17	387	41,485
0.0551	0.053	0.0551	2.04%	Σεπτέμβριος 2020	---	---	---	---	0.055	---	---	---	---	---	---	---	---
				Δεκέμβριος 2020	---	---	---	---	0.055	---	---	---	---	---	---	---	---
				Μάρτιος 2021	---	---	---	---	0.055	---	---	---	---	---	---	---	---
(Μέγεθος Συμβολαίου: 100 Χρεόγραφα, Φυσική Παράδοση)																	
TITAN CEMENT (ΚΑ)				Ιούνιος 2020	10.18	10.34	10.02	10.22	10.22	---	---	---	16.40	---	23	50	328
10.34	9.98	10.22	0.39%	Σεπτέμβριος 2020	---	---	---	---	10.28	---	---	---	---	---	---	---	---
				Δεκέμβριος 2020	---	---	---	---	10.33	---	---	---	---	---	---	---	---
				Μάρτιος 2021	---	---	---	---	10.38	---	---	---	---	---	---	---	---
(Μέγεθος Συμβολαίου: 100 Χρεόγραφα, Φυσική Παράδοση)																	
VOHALCO SA/NV (ΚΑ)				Ιούνιος 2020	1.57	1.58	1.52	1.53	1.53	---	---	---	2.32	---	15	46	2,431
1.594	1.51	1.53	0.66%	Σεπτέμβριος 2020	---	---	---	---	1.53	---	---	---	---	---	---	---	---
				Δεκέμβριος 2020	---	---	---	---	1.54	---	---	---	---	---	---	---	---
				Μάρτιος 2021	---	---	---	---	1.55	---	---	---	---	---	---	---	---
(Μέγεθος Συμβολαίου: 100 Χρεόγραφα, Φυσική Παράδοση)																	
ΑΔΜΗΕ ΣΥΜΜΕΤΟΧΩΝ Α.Ε. (ΚΟ)				Ιούνιος 2020	1.87	1.89	1.86	1.88	1.88	---	---	---	2.75	---	49	242	2,876
1.902	1.836	1.87	0.32%	Σεπτέμβριος 2020	---	---	---	---	1.88	---	---	---	---	---	---	---	---
				Δεκέμβριος 2020	---	---	---	---	1.89	---	---	---	---	---	---	---	---
				Μάρτιος 2021	---	---	---	---	1.90	---	---	---	---	---	---	---	---
(Μέγεθος Συμβολαίου: 100 Χρεόγραφα, Φυσική Παράδοση)																	
ΓΕΚ ΤΕΡΝΑ (ΚΟ)				Ιούνιος 2020	4.95	5.03	4.89	4.94	4.94	---	---	---	7.26	---	39	128	2,682
5.08	4.875	5	1.32%	Σεπτέμβριος 2020	---	---	---	---	4.98	---	---	---	---	---	---	---	---
				Δεκέμβριος 2020	---	---	---	---	5.01	---	---	---	---	---	---	---	---
				Μάρτιος 2021	---	---	---	---	5.03	---	---	---	---	---	---	---	---

Σημειώσεις Παραγώγων

Τις τιμές εκκαθάρισης και τις τελικές ανοικτές θέσεις μπορείτε να τις ανακτήσετε στο ακόλουθο path <http://www.helex.gr/el/web/guest/statistics-end-of-day-derivatives>

Υποκείμενη Αγορά				Αγορά Παραγώγων													
Ανωτ Τιμή	Κατωτ Τιμή	Τιμή κλεισ.	Μεταβ.	Μήνας Παράδοσης	Άνοιγμα	Ανωτ Τιμή	Κατωτ Τιμή	Τελ Τιμή	Τιμή κλεισ.	Τελευταία ζήτηση	Τελευταία προσφορά	Τιμή Εκκαθάρισης*	Υψηλό ζωής	Χαμηλό ζωής	Πράξεις	Όγκος	Ανοικτές θέσεις
(Μέγεθος Συμβολαίου: 100 Χρεόγραφα, Φυσική Παράδοση)																	
ΔΕΗ (ΚΟ)				Ιούνιος 2020	2.23	2.26	2.16	2.22	2.22	---	---	---	3.85	---	37	175	5,189
2.248	2.164	2.21	1.75%	Σεπτέμβριος 2020	---	---	---	---	2.19	---	---	---	---	---	---	---	---
				Δεκέμβριος 2020	---	---	---	---	2.20	---	---	---	---	---	---	---	---
				Μάρτιος 2021	---	---	---	---	2.21	---	---	---	---	---	---	---	---
(Μέγεθος Συμβολαίου: 100 Χρεόγραφα, Φυσική Παράδοση)																	
ΕΘΝΙΚΗ ΤΡΑΠΕΖΑ (ΚΟ)				Ιούνιος 2020	1.03	1.07	1.01	1.02	1.02	---	---	---	2.48	---	239	3,553	13,031
1.065	1.01	1.02	0.00%	Σεπτέμβριος 2020	---	---	---	---	1.03	---	---	0.939	---	---	---	---	3
				Δεκέμβριος 2020	---	---	---	---	1.03	---	---	---	---	---	---	---	---
				Μάρτιος 2021	---	---	---	---	1.04	---	---	---	---	---	---	---	---
(Μέγεθος Συμβολαίου: 100 Χρεόγραφα, Φυσική Παράδοση)																	
ΕΛΛΑΚΤΩΡ (ΚΟ)				Ιούνιος 2020	0.555	0.555	0.530	0.531	0.531	---	---	---	1.52	---	24	152	9,663
0.558	0.527	0.527	-2.23%	Σεπτέμβριος 2020	---	---	---	---	0.544	---	---	---	---	---	---	---	---
				Δεκέμβριος 2020	---	---	---	---	0.547	---	---	---	---	---	---	---	---
				Μάρτιος 2021	---	---	---	---	0.550	---	---	---	---	---	---	---	---
(Μέγεθος Συμβολαίου: 100 Χρεόγραφα, Φυσική Παράδοση)																	
ΕΛΛΗΝ. ΧΡΗΜΑΤΙΣΤΗΡΙΑ-Χ.Α. (ΚΟ)				Ιούνιος 2020	3.17	3.22	3.08	3.08	3.08	---	---	---	3.93	---	37	222	1,181
3.25	3.075	3.13	-1.57%	Σεπτέμβριος 2020	---	---	---	---	3.21	---	---	---	---	---	---	---	---
				Δεκέμβριος 2020	---	---	---	---	3.23	---	---	---	---	---	---	---	---
				Μάρτιος 2021	---	---	---	---	3.24	---	---	---	---	---	---	---	---
(Μέγεθος Συμβολαίου: 100 Χρεόγραφα, Φυσική Παράδοση)																	
ΕΛΛΗΝΙΚΑ ΠΕΤΡΕΛΑΙΑ (ΚΟ)				Ιούνιος 2020	5.31	5.48	5.24	5.43	5.43	---	---	---	6.80	---	15	50	1,319
5.52	5.21	5.44	4.61%	Σεπτέμβριος 2020	---	---	---	---	5.25	---	---	---	---	---	---	---	---
				Δεκέμβριος 2020	---	---	---	---	5.28	---	---	---	---	---	---	---	---
				Μάρτιος 2021	---	---	---	---	5.30	---	---	---	---	---	---	---	---
(Μέγεθος Συμβολαίου: 100 Χρεόγραφα, Φυσική Παράδοση)																	
ΕΥΔΑΠ (ΚΟ)				Ιούνιος 2020	6.27	6.44	6.27	6.44	6.44	---	---	---	6.99	---	2	6	121
6.53	6.24	6.36	-0.63%	Σεπτέμβριος 2020	---	---	---	---	6.46	---	---	---	---	---	---	---	---
				Δεκέμβριος 2020	---	---	---	---	6.49	---	---	---	---	---	---	---	---
				Μάρτιος 2021	---	---	---	---	6.52	---	---	---	---	---	---	---	---
(Μέγεθος Συμβολαίου: 100 Χρεόγραφα, Φυσική Παράδοση)																	
ΙΝΤΡΑΛΟΤ (ΚΟ)				Ιούνιος 2020	0.139	0.139	0.136	0.136	0.136	---	---	---	0.180	---	3	5	1,246
0.1344	0.13	0.133	1.84%	Σεπτέμβριος 2020	---	---	---	---	0.132	---	---	---	---	---	---	---	---
				Δεκέμβριος 2020	---	---	---	---	0.132	---	---	---	---	---	---	---	---
				Μάρτιος 2021	---	---	---	---	0.133	---	---	---	---	---	---	---	---

Σημειώσεις Παραγώγων

Τις τιμές εκκαθάρισης και τις τελικές ανοικτές θέσεις μπορείτε να τις ανακτήσετε στο ακόλουθο path <http://www.helex.gr/el/web/guest/statistics-end-of-day-derivatives>

Υποκείμενη Αγορά				Αγορά Παραγώγων													
Ανωτ Τιμή	Κατωτ Τιμή	Τιμή κλεισ.	Μεταβ.	Μήνας Παράδοσης	Άνοιγμα	Ανωτ Τιμή	Κατωτ Τιμή	Τελ Τιμή	Τιμή κλεισ.	Τελευταία ζήτηση	Τελευταία προσφορά	Τιμή Εκκαθάρισης*	Υψηλό ζωής	Χαμηλό ζωής	Πράξεις	Όγκος	Ανοικτές θέσεις
(Μέγεθος Συμβολαίου: 100 Χρεόγραφα, Φυσική Παράδοση)																	
ΜΟΤΟΡ ΟΪΛ (ΚΟ)				Ιούνιος 2020	11.43	11.59	11.33	11.58	11.58	---	---	---	16.33	---	14	63	235
11.65	11.33	11.5	1.77%	Σεπτέμβριος 2020	---	---	---	---	11.41	---	---	---	---	---	---	---	---
				Δεκέμβριος 2020	---	---	---	---	11.46	---	---	---	---	---	---	---	---
				Μάρτιος 2021	---	---	---	---	11.52	---	---	---	---	---	---	---	---
(Μέγεθος Συμβολαίου: 100 Χρεόγραφα, Φυσική Παράδοση)																	
ΜΥΤΙΑΗΝΑΙΟΣ (ΚΟ)				Ιούνιος 2020	5.83	5.88	5.69	5.70	5.70	---	---	---	9.00	---	41	104	3,904
5.9	5.65	5.66	-2.41%	Σεπτέμβριος 2020	---	---	---	---	5.85	---	---	---	---	---	---	---	---
				Δεκέμβριος 2020	---	---	---	---	5.88	---	---	---	---	---	---	---	---
				Μάρτιος 2021	---	---	---	---	5.91	---	---	---	---	---	---	---	---
(Μέγεθος Συμβολαίου: 100 Χρεόγραφα, Φυσική Παράδοση)																	
ΟΛΠ (ΚΟ)				Ιούνιος 2020	15.32	15.52	15.29	15.29	15.29	---	---	---	19.60	---	3	11	131
15.76	15.16	15.28	-0.65%	Σεπτέμβριος 2020	---	---	---	---	15.52	---	---	---	---	---	---	---	---
				Δεκέμβριος 2020	---	---	---	---	15.60	---	---	---	---	---	---	---	---
				Μάρτιος 2021	---	---	---	---	15.68	---	---	---	---	---	---	---	---
(Μέγεθος Συμβολαίου: 100 Χρεόγραφα, Φυσική Παράδοση)																	
ΟΠΑΠ (ΚΟ)				Ιούνιος 2020	6.38	6.55	6.36	6.50	6.50	---	---	---	8.99	---	45	166	1,024
6.55	6.3	6.5	3.18%	Σεπτέμβριος 2020	---	---	---	---	6.36	---	---	6.15	---	---	---	---	2
				Δεκέμβριος 2020	---	---	---	---	6.39	---	---	---	---	---	---	---	---
				Μάρτιος 2021	---	---	---	---	6.42	---	---	---	---	---	---	---	---
(Μέγεθος Συμβολαίου: 100 Χρεόγραφα, Φυσική Παράδοση)																	
ΟΤΕ (ΚΟ)				Ιούνιος 2020	11.22	11.22	10.84	11.00	11.00	---	---	---	12.80	---	17	33	1,746
11.29	10.81	11.03	-3.50%	Σεπτέμβριος 2020	---	---	---	---	11.54	---	---	11.01	---	---	---	---	1
				Δεκέμβριος 2020	---	---	---	---	11.60	---	---	---	---	---	---	---	---
				Μάρτιος 2021	---	---	---	---	11.65	---	---	---	---	---	---	---	---
(Μέγεθος Συμβολαίου: 100 Χρεόγραφα, Φυσική Παράδοση)																	
ΠΕΙΡΑΙΩΣ ΤΡΑΠΕΖΑ (ΚΟ)				Ιούνιος 2020	1.17	1.18	1.11	1.14	1.14	---	---	---	2.14	---	70	505	8,592
1.18	1.1	1.14	0.00%	Σεπτέμβριος 2020	---	---	---	---	1.15	---	---	---	---	---	---	---	---
				Δεκέμβριος 2020	---	---	---	---	1.16	---	---	---	---	---	---	---	---
				Μάρτιος 2021	---	---	---	---	1.16	---	---	---	---	---	---	---	---
(Μέγεθος Συμβολαίου: 102 Χρεόγραφα, Φυσική Παράδοση)																	
ΤΕΡΝΑ ΕΝΕΡΓΕΙΑΚΗ (ΚΟ)				Ιούνιος 2020	7.22	7.22	7.16	7.21	7.21	---	---	---	7.48	---	7	48	3,138
7.23	7.09	7.19	-1.10%	Σεπτέμβριος 2020	---	---	---	---	7.34	---	---	---	---	---	---	---	---
				Δεκέμβριος 2020	---	---	---	---	7.38	---	---	---	---	---	---	---	---
				Μάρτιος 2021	---	---	---	---	7.41	---	---	---	---	---	---	---	---

Σημειώσεις Παραγώγων

Τις τιμές εκκαθάρισης και τις τελικές ανοικτές θέσεις μπορείτε να τις ανακτήσετε στο ακόλουθο path <http://www.helex.gr/el/web/guest/statistics-end-of-day-derivatives>

FTSE/X.A. Large Cap

(Μονάδα Διαπραγμάτευσης: 1 Μονάδα Δείκτη x 2€ - Τρόπος Εξάσκησης: Ευρωπαϊκός, Χρηματικός Διακανονισμός)

Τιμή Εξάσκησης	Δικαιώματα Αγοράς													Δικαιώματα Πώλησης																	
	Απρίλιος 2020						Απρίλιος 2020						Λοιποί Μήνες		Απρίλιος 2020						Απρίλιος 2020						Λοιποί Μήνες		Τιμή Εξάσκησης		
	Άνοιγμα	Ανιτ Τιμή	Καπιτ Τιμή	Τελ Τιμή	Τιμή κλεισ.	Όγκος	Άνοιγμα	Ανιτ Τιμή	Καπιτ Τιμή	Τελ Τιμή	Τιμή κλεισ.	Όγκος	Ανοικτές θέσεις	Όγκος	Ανοικτές θέσεις	Άνοιγμα	Ανιτ Τιμή	Καπιτ Τιμή	Τελ Τιμή	Τιμή κλεισ.	Όγκος	Ανοικτές θέσεις	Άνοιγμα	Ανιτ Τιμή	Καπιτ Τιμή	Τελ Τιμή	Τιμή κλεισ.	Όγκος		Ανοικτές θέσεις	Όγκος
1,050	0.00	0.00	0.00	-	246.00	-	-	-	-	-	-	-	-	-	-	0.00	0.00	0.00	-	2.20	-	-	-	-	-	-	-	-		-	-
1,075	0.00	0.00	0.00	-	222.00	-	-	0.00	0.00	0.00	-	222.00	-	-	-	0.00	0.00	0.00	-	3.60	-	-	0.00	0.00	0.00	-	3.60	-	-	-	1,075
1,100	0.00	0.00	0.00	-	199.00	-	-	0.00	0.00	0.00	-	199.00	-	-	-	0.00	0.00	0.00	-	5.60	-	-	0.00	0.00	0.00	-	5.60	-	-	-	1,100
1,125	0.00	0.00	0.00	-	177.00	-	-	0.00	0.00	0.00	-	177.00	-	-	-	0.00	0.00	0.00	-	8.40	-	-	0.00	0.00	0.00	-	8.40	-	-	-	1,125
1,150	0.00	0.00	0.00	-	156.00	-	-	0.00	0.00	0.00	-	156.00	-	-	-	0.00	0.00	0.00	-	12.25	-	-	0.00	0.00	0.00	-	12.25	-	-	-	1,150
1,175	0.00	0.00	0.00	-	136.00	-	-	0.00	0.00	0.00	-	136.00	-	-	-	0.00	0.00	0.00	-	17.25	-	-	0.00	0.00	0.00	-	17.25	-	-	-	1,175
1,200	0.00	0.00	0.00	-	117.00	-	-	0.00	0.00	0.00	-	117.00	-	-	-	0.00	0.00	0.00	-	23.50	-	-	0.00	0.00	0.00	-	23.50	-	-	-	1,200
1,225	0.00	0.00	0.00	-	100.00	-	-	-	-	-	-	-	-	-	-	0.00	0.00	0.00	-	31.25	-	-	-	-	-	-	-	-	-	-	1,225
1,250	0.00	0.00	0.00	-	84.50	-	-	-	-	-	-	-	-	-	-	0.00	0.00	0.00	-	40.75	-	-	-	-	-	-	-	-	-	-	1,250
1,275	0.00	0.00	0.00	-	70.50	-	40	-	-	-	-	-	-	-	-	0.00	0.00	0.00	-	51.50	-	20	-	-	-	-	-	-	-	-	1,275
1,300	0.00	0.00	0.00	-	58.50	-	-	-	-	-	-	-	-	-	-	0.00	0.00	0.00	-	64.50	-	44	-	-	-	-	-	-	-	-	1,300
1,325	47.75	47.75	47.75	47.75	47.75	1	2	-	-	-	-	-	-	-	-	64.00	47.75	64.00	64.00	64.00	20	31	-	-	-	-	-	-	-	-	1,325
1,350	0.00	0.00	0.00	-	38.50	-	20	-	-	-	-	-	-	-	-	79.00	0.00	79.00	79.00	79.00	20	20	-	-	-	-	-	-	-	-	1,350
1,375	0.00	0.00	0.00	-	30.75	-	1	-	-	-	-	-	-	-	-	0.00	0.00	0.00	-	112.00	-	20	-	-	-	-	-	-	-	-	1,375
1,400	0.00	0.00	0.00	-	24.25	-	60	-	-	-	-	-	-	-	-	0.00	0.00	0.00	-	130.00	-	20	-	-	-	-	-	-	-	-	1,400
1,425	0.00	0.00	0.00	-	19.00	-	20	-	-	-	-	-	-	-	-	0.00	0.00	0.00	-	150.00	-	-	-	-	-	-	-	-	-	-	1,425
1,450	0.00	0.00	0.00	-	14.75	-	1	-	-	-	-	-	-	-	-	0.00	0.00	0.00	-	171.00	-	-	-	-	-	-	-	-	-	-	1,450
1,475	0.00	0.00	0.00	-	11.25	-	1	-	-	-	-	-	-	-	-	0.00	0.00	0.00	-	192.00	-	-	-	-	-	-	-	-	-	-	1,475
1,500	0.00	0.00	0.00	-	8.50	-	1	-	-	-	-	-	-	-	-	0.00	0.00	0.00	-	214.00	-	-	-	-	-	-	-	-	-	-	1,500
1,525	0.00	0.00	0.00	-	6.30	-	21	-	-	-	-	-	-	-	-	0.00	0.00	0.00	-	237.00	-	-	-	-	-	-	-	-	-	-	1,525
1,550	0.00	0.00	0.00	-	4.70	-	2	-	-	-	-	-	-	-	-	0.00	0.00	0.00	-	260.00	-	-	-	-	-	-	-	-	-	-	1,550
1,575	0.00	0.00	0.00	-	3.50	-	-	-	-	-	-	-	-	-	-	0.00	0.00	0.00	-	284.00	-	20	-	-	-	-	-	-	-	-	1,575
1,600	0.00	0.00	0.00	-	2.50	-	-	-	-	-	-	-	-	-	-	0.00	0.00	0.00	-	308.00	-	20	-	-	-	-	-	-	-	-	1,600
1,625	0.00	0.00	0.00	-	1.80	-	3	-	-	-	-	-	-	-	-	0.00	0.00	0.00	-	333.00	-	1	-	-	-	-	-	-	-	-	1,625
1,650	0.00	0.00	0.00	-	1.30	-	7	-	-	-	-	-	-	-	-	0.00	0.00	0.00	-	357.00	-	20	-	-	-	-	-	-	-	-	1,650
1,675	0.00	0.00	0.00	-	0.92	-	1	-	-	-	-	-	-	-	-	0.00	0.00	0.00	-	382.00	-	-	-	-	-	-	-	-	-	-	1,675
1,700	0.00	0.00	0.00	-	0.65	-	1	-	-	-	-	-	-	-	-	0.00	0.00	0.00	-	406.00	-	-	-	-	-	-	-	-	-	-	1,700
1,725	0.00	0.00	0.00	-	0.45	-	-	-	-	-	-	-	-	-	-	0.00	0.00	0.00	-	431.00	-	-	-	-	-	-	-	-	-	-	1,725
1,750	0.00	0.00	0.00	-	0.31	-	1	-	-	-	-	-	-	-	-	0.00	0.00	0.00	-	456.00	-	20	-	-	-	-	-	-	-	-	1,750
1,775	0.00	0.00	0.00	-	0.22	-	-	-	-	-	-	-	-	-	-	0.00	0.00	0.00	-	481.00	-	-	-	-	-	-	-	-	-	-	1,775
1,800	0.00	0.00	0.00	-	0.15	-	10	-	-	-	-	-	-	-	-	0.00	0.00	0.00	-	506.00	-	-	-	-	-	-	-	-	-	-	1,800
1,825	0.00	0.00	0.00	-	0.10	-	-	-	-	-	-	-	-	-	-	0.00	0.00	0.00	-	531.00	-	40	-	-	-	-	-	-	-	-	1,825
1,850	0.00	0.00	0.00	-	0.07	-	60	-	-	-	-	-	-	-	-	0.00	0.00	0.00	-	556.00	-	-	-	-	-	-	-	-	-	-	1,850
1,875	0.00	0.00	0.00	-	0.05	-	20	-	-	-	-	-	-	-	-	0.00	0.00	0.00	-	581.00	-	-	-	-	-	-	-	-	-	-	1,875
1,900	0.00	0.00	0.00	-	0.03	-	40	-	-	-	-	-	-	-	-	0.00	0.00	0.00	-	606.00	-	41	-	-	-	-	-	-	-	-	1,900
1,925	0.00	0.00	0.00	-	0.02	-	40	-	-	-	-	-	-	-	-	0.00	0.00	0.00	-	631.00	-	-	-	-	-	-	-	-	-	-	1,925

FTSE/X.A. Large Cap

(Μονάδα Διαπραγμάτευσης: 1 Μονάδα Δείκτη x 2€ - Τρόπος Εξάσκησης: Ευρωπαϊκός, Χρηματικός Διακανονισμός)

Τιμή Εξάσκησης	Δικαιώματα Αγοράς													Δικαιώματα Πώλησης																		
	Απρίλιος 2020						Απρίλιος 2020						Λοιποί Μήνες		Απρίλιος 2020						Απρίλιος 2020						Λοιποί Μήνες		Τιμή Εξάσκησης			
	Άνοιγμα	Ανιψ. Τιμή	Κατωτ. Τιμή	Τελ. Τιμή	Τιμή κλεισ.	Όγκος	Άνοιγμα	Ανιψ. Τιμή	Κατωτ. Τιμή	Τελ. Τιμή	Τιμή κλεισ.	Όγκος	Άνοιγ. θέσεις	Όγκος	Άνοιγ. θέσεις	Άνοιγμα	Ανιψ. Τιμή	Κατωτ. Τιμή	Τελ. Τιμή	Τιμή κλεισ.	Όγκος	Άνοιγ. θέσεις	Άνοιγμα	Ανιψ. Τιμή	Κατωτ. Τιμή	Τελ. Τιμή	Τιμή κλεισ.	Όγκος		Άνοιγ. θέσεις	Όγκος	Άνοιγ. θέσεις
1,950	0.00	0.00	0.00	-	0.01	-	40	-	-	-	-	-	-	-	-	0.00	0.00	0.00	-	656.00	-	40	-	-	-	-	-	-		-	-	-
1,975	0.00	0.00	0.00	-	0.01	-	60	-	-	-	-	-	-	-	-	0.00	0.00	0.00	-	680.00	-	60	-	-	-	-	-	-	-	-	-	1,975
2,000	0.00	0.00	0.00	-	0.01	-	80	-	-	-	-	-	-	-	-	0.00	0.00	0.00	-	705.00	-	20	-	-	-	-	-	-	-	-	-	2,000
2,050	0.00	0.00	0.00	-	0.01	-	61	-	-	-	-	-	-	-	-	0.00	0.00	0.00	-	755.00	-	-	-	-	-	-	-	-	-	-	-	2,050
2,100	0.00	0.00	0.00	-	0.01	-	40	-	-	-	-	-	-	-	-	0.00	0.00	0.00	-	805.00	-	21	-	-	-	-	-	-	-	-	-	2,100
2,150	0.00	0.00	0.00	-	0.01	-	-	-	-	-	-	-	-	-	-	0.00	0.00	0.00	-	855.00	-	20	-	-	-	-	-	-	-	-	-	2,150
2,200	0.00	0.00	0.00	-	0.01	-	-	-	-	-	-	-	-	-	-	0.00	0.00	0.00	-	905.00	-	20	-	-	-	-	-	-	-	-	-	2,200
2,250	0.00	0.00	0.00	-	0.01	-	-	-	-	-	-	-	-	-	-	0.00	0.00	0.00	-	955.00	-	-	-	-	-	-	-	-	-	-	-	2,250
2,300	0.00	0.00	0.00	-	0.01	-	-	-	-	-	-	-	-	-	-	0.00	0.00	0.00	-	1,005.00	-	-	-	-	-	-	-	-	-	-	-	2,300
2,350	0.00	0.00	0.00	-	0.01	-	-	-	-	-	-	-	-	-	-	0.00	0.00	0.00	-	1,055.00	-	-	-	-	-	-	-	-	-	-	-	2,350
2,400	0.00	0.00	0.00	-	0.01	-	-	-	-	-	-	-	-	-	-	0.00	0.00	0.00	-	1,105.00	-	-	-	-	-	-	-	-	-	-	-	2,400
2,450	0.00	0.00	0.00	-	0.06	-	-	-	-	-	-	-	-	-	-	0.00	0.00	0.00	-	1,155.00	-	-	-	-	-	-	-	-	-	-	-	2,450
2,500	0.00	0.00	0.00	-	0.04	-	-	-	-	-	-	-	-	-	-	0.00	0.00	0.00	-	1,205.00	-	-	-	-	-	-	-	-	-	-	-	2,500
2,550	0.00	0.00	0.00	-	0.03	-	-	-	-	-	-	-	-	-	-	0.00	0.00	0.00	-	1,255.00	-	-	-	-	-	-	-	-	-	-	-	2,550
2,600	0.00	0.00	0.00	-	0.02	-	-	-	-	-	-	-	-	-	-	0.00	0.00	0.00	-	1,305.00	-	-	-	-	-	-	-	-	-	-	-	2,600
Σύνολο:						1	633					0	0	61	362					40	498							0	0	40	200	
Αριθμός Πράξεων:						1						0		4						2								0		2		

ALPHA BANK (KO)

(Μέγεθος Συμβολαίου: 100 Χρέογραφα, Τρόπος Εξάσκησης: Αμερικάνικος, Φυσική Παράδοση)

Τιμή Εξάσκησης	Δικαιώματα Αγοράς													Δικαιώματα Πώλησης																		
	Απρίλιος 2020						Απρίλιος 2020						Λοιποί Μήνες		Απρίλιος 2020						Απρίλιος 2020						Λοιποί Μήνες		Τιμή Εξάσκησης			
	Άνοιγμα	Ανιγ. Τιμή	Καπιτ. Τιμή	Τελ. Τιμή	Τιμή κλεισ.	Όγκος	Άνοιγμα	Ανιγ. Τιμή	Καπιτ. Τιμή	Τελ. Τιμή	Τιμή κλεισ.	Όγκος	Άνοιγ. θέσεις	Όγκος	Άνοιγ. θέσεις	Άνοιγμα	Ανιγ. Τιμή	Καπιτ. Τιμή	Τελ. Τιμή	Τιμή κλεισ.	Όγκος	Άνοιγ. θέσεις	Άνοιγμα	Ανιγ. Τιμή	Καπιτ. Τιμή	Τελ. Τιμή	Τιμή κλεισ.	Όγκος		Άνοιγ. θέσεις	Όγκος	Άνοιγ. θέσεις
0.300	0.000	0.000	0.000	0.327	-	-						-	-			0.000	0.000	0.000	0.001	-	-							-		-		
0.350	0.000	0.000	0.000	0.277	-	-						-	-			0.000	0.000	0.000	0.001	-	-							-	-			0.004
0.400	0.000	0.000	0.000	0.228	-	-						-	-			0.000	0.000	0.000	0.002	-	-							-	-			0.004
0.450	0.000	0.000	0.000	0.179	-	-						-	-			0.000	0.000	0.000	0.002	-	-							-	-			0.005
0.500	0.000	0.000	0.000	0.134	-	-	0.000	0.000	0.000	0.134	-	-			0.000	0.000	0.000	0.007	-	-	0.000	0.000	0.000	0.007	-	-					0.005	
0.550	0.000	0.000	0.000	0.095	-	-	0.000	0.000	0.000	0.095	-	-			0.000	0.000	0.000	0.018	-	-	0.000	0.000	0.000	0.018	-	-					0.006	
0.600	0.000	0.000	0.000	0.064	-	-						-	-			0.000	0.000	0.000	0.036	-	-							-	-			0.006
0.650	0.000	0.000	0.000	0.040	-	-						-	-			0.000	0.000	0.000	0.063	-	-							-	-			0.007
0.700	0.000	0.000	0.000	0.024	-	-						-	-			0.000	0.000	0.000	0.096	-	-							-	-			0.007
0.750	0.000	0.000	0.000	0.014	-	-						-	-			0.000	0.000	0.000	0.136	-	-							-	-			0.008
0.800	0.000	0.000	0.000	0.008	-	-						-	-			0.000	0.000	0.000	0.180	-	-							-	-			0.008
0.850	0.000	0.000	0.000	0.004	-	-						-	-			0.000	0.000	0.000	0.227	-	-							-	-			0.009
0.900	0.000	0.000	0.000	0.002	-	-						-	-			0.000	0.000	0.000	0.275	-	-							-	-			0.009
0.950	0.000	0.000	0.000	0.001	-	-						-	-			0.000	0.000	0.000	0.324	-	-							-	-			0.010
1.000	0.000	0.000	0.000	0.001	-	30						-	-			0.000	0.000	0.000	0.373	-	-						-	-			0.010	
1.100	0.000	0.000	0.000	0.001	-	-						-	-			0.000	0.000	0.000	0.473	-	-							-	-			0.011
1.200	0.000	0.000	0.000	0.001	-	-						-	-			0.000	0.000	0.000	0.573	-	-							-	-			0.012
1.300	0.000	0.000	0.000	0.002	-	-						-	-			0.000	0.000	0.000	0.673	-	-							-	-			0.013
1.400	0.000	0.000	0.000	0.001	-	-						-	-			0.000	0.000	0.000	0.773	-	-							-	-			0.014
1.500	0.000	0.000	0.000	0.001	-	-						-	-			0.000	0.000	0.000	0.873	-	-							-	-			0.015
1.600	0.000	0.000	0.000	0.003	-	-						-	-			0.000	0.000	0.000	0.973	-	-							-	-			0.016
1.700	0.000	0.000	0.000	0.001	-	-						-	-			0.000	0.000	0.000	1.07	-	-							-	-			0.017
1.800	0.000	0.000	0.000	0.001	-	10						-	-			0.000	0.000	0.000	1.17	-	-						-	-			0.018	
1.900	0.000	0.000	0.000	0.001	-	-						-	-			0.000	0.000	0.000	1.27	-	-							-	-			0.019
2.000	0.000	0.000	0.000	0.001	-	-						-	-			0.000	0.000	0.000	1.37	-	-							-	-			0.020
2.200	0.000	0.000	0.000	0.003	-	-						-	-			0.000	0.000	0.000	1.57	-	-							-	-			0.022
2.400	0.000	0.000	0.000	0.001	-	-						-	-			0.000	0.000	0.000	1.77	-	-							-	-			0.024
2.600	0.000	0.000	0.000	0.001	-	-						-	-			0.000	0.000	0.000	1.97	-	-							-	-			0.026
2.800	0.000	0.000	0.000	0.001	-	-						-	-			0.000	0.000	0.000	2.17	-	-							-	-			0.028
Σύνολο:					0	40						0	0	0	0					0	0							0	0	0	0	
Αριθμός Πράξεων:					0							0	0	0					0.00									0	0			

ΔΕΗ (ΚΟ)

(Μέγεθος Συμβολαίου: 100 Χρεόγραφα, Τρόπος Εξάσκησης: Αμερικάνικος, Φυσική Παράδοση)

Τιμή Εξάσκησης	Δικαιώματα Αγοράς													Δικαιώματα Πώλησης																	
	Απρίλιος 2020						Απρίλιος 2020						Λοιποί Μήνες		Απρίλιος 2020						Απρίλιος 2020						Λοιποί Μήνες		Τιμή Εξάσκησης		
	Άνοιγμα	Ανιγ. Τιμή	Καπιτ. Τιμή	Τελ. Τιμή	Τιμή κλεισ.	Όγκος	Άνοιγ. θέσεις	Άνοιγμα	Ανιγ. Τιμή	Καπιτ. Τιμή	Τελ. Τιμή	Τιμή κλεισ.	Όγκος	Άνοιγ. θέσεις	Όγκος	Άνοιγ. θέσεις	Άνοιγμα	Ανιγ. Τιμή	Καπιτ. Τιμή	Τελ. Τιμή	Τιμή κλεισ.	Όγκος	Άνοιγ. θέσεις	Όγκος	Άνοιγ. θέσεις						
1.000	0.000	0.000	0.000	1.17	-	-	0.000	0.000	0.000	1.17	-	-	0.000	0.000	0.000	0.001	-	-	0.000	0.000	0.000	0.001	-	-	0.000	0.000	0.000	0.001		-	-
1.100	0.000	0.000	0.000	1.07	-	-	0.000	0.000	0.000	1.07	-	-	0.000	0.000	0.000	0.003	-	-	0.000	0.000	0.000	0.003	-	-	0.000	0.000	0.000	0.003	-	-	0.011
1.200	0.000	0.000	0.000	0.971	-	-	0.000	0.000	0.000	0.971	-	-	0.000	0.000	0.000	0.007	-	-	0.000	0.000	0.000	0.007	-	-	0.000	0.000	0.000	0.007	-	-	0.012
1.300	0.000	0.000	0.000	0.871	-	-										0.015	-	-					-	-					-	-	0.013
1.400	0.000	0.000	0.000	0.771	-	-										0.027	-	-					-	-					-	-	0.014
1.500	0.000	0.000	0.000	0.671	-	-										0.001	-	-					-	-					-	-	0.015
1.600	0.000	0.000	0.000	0.572	-	-										0.001	-	69					-	-					-	-	0.016
1.700	0.000	0.000	0.000	0.475	-	-										0.004	-	-					-	-					-	-	0.017
1.800	0.000	0.000	0.000	0.382	-	-										0.011	-	10					-	-					-	-	0.018
1.900	0.000	0.000	0.000	0.297	-	-										0.025	-	-					-	-					-	-	0.019
2.000	0.000	0.000	0.000	0.220	-	5										0.049	-	190					-	-					-	-	0.020
2.200	0.000	0.000	0.000	0.108	-	-										0.136	-	-					-	-					-	-	0.022
2.400	0.000	0.000	0.000	0.044	-	5										0.272	-	-					-	-					-	-	0.024
2.600	0.000	0.000	0.000	0.015	-	-										0.444	-	-					-	-					-	-	0.026
2.800	0.000	0.000	0.000	0.004	-	-										0.633	-	-					-	-					-	-	0.028
3.000	0.000	0.000	0.000	0.001	-	2										0.830	-	30					-	-					-	-	0.030
3.200	0.000	0.000	0.000	0.001	-	1										1.03	-	-					-	-					-	-	0.032
3.400	0.000	0.000	0.000	0.001	-	-										1.23	-	-					-	-					-	-	0.034
3.600	0.000	0.000	0.000	0.001	-	-										1.43	-	-					-	-					-	-	0.036
3.800	0.000	0.000	0.000	0.002	-	-										1.63	-	-					-	-					-	-	0.038
4.000	0.000	0.000	0.000	0.001	-	-										1.83	-	-					-	-					-	-	0.040
4.400	0.000	0.000	0.000	0.003	-	-										2.23	-	-					-	-					-	-	0.044
4.800	0.000	0.000	0.000	0.001	-	-										2.63	-	-					-	-					-	-	0.048
5.200	0.000	0.000	0.000	0.001	-	-										3.03	-	-					-	-					-	-	0.052
5.600	0.000	0.000	0.000	0.004	-	-										3.43	-	-					-	-					-	-	0.056
6.000	0.000	0.000	0.000	0.001	-	-										3.83	-	-					-	-					-	-	0.060
6.400	0.000	0.000	0.000	0.001	-	-										4.23	-	-					-	-					-	-	0.064
Σύνολο:						0	13										0	299					0	0					0	0	
Αριθμός Πράξεων:						0											0	0					0						0		

ΕΘΝΙΚΗ ΤΡΑΠΕΖΑ (ΚΟ)

(Μέγεθος Συμβολαίου: 100 Χρέογραφα, Τρόπος Εξάσκησης: Αμερικάνικος, Φυσική Παράδοση)

Τιμή Εξάσκησης	Δικαιώματα Αγοράς														Δικαιώματα Πώλησης																			
	Απρίλιος 2020							Απρίλιος 2020							Λοιποί Μήνες		Απρίλιος 2020							Απρίλιος 2020							Λοιποί Μήνες		Τιμή Εξάσκησης	
	Άνοιγμα	Ανιτ Τιμή	Κατωτ Τιμή	Τελ Τιμή	Τιμή κλεισ.	Όγκος	Άνοικτες θέσεις	Άνοιγμα	Ανιτ Τιμή	Κατωτ Τιμή	Τελ Τιμή	Τιμή κλεισ.	Όγκος	Άνοικτες θέσεις	Όγκος	Άνοικτες θέσεις	Άνοιγμα	Ανιτ Τιμή	Κατωτ Τιμή	Τελ Τιμή	Τιμή κλεισ.	Όγκος	Άνοικτες θέσεις	Όγκος	Άνοικτες θέσεις	Όγκος	Άνοικτες θέσεις							
0.600	0.000	0.000	0.000	0.420	-	-											0.000	0.000	0.000	0.001	-	-												
0.650	0.000	0.000	0.000	0.371	-	-											0.000	0.000	0.000	0.001	-	-												0.007
0.700	0.000	0.000	0.000	0.321	-	-	0.000	0.000	0.000		0.321	-	-				0.000	0.000	0.000	0.003	-	-	0.000	0.000	0.000		0.003	-	-				0.007	
0.750	0.000	0.000	0.000	0.271	-	-	0.000	0.000	0.000		0.271	-	-				0.000	0.000	0.000	0.001	-	-	0.000	0.000	0.000		0.001	-	-				0.008	
0.800	0.000	0.000	0.000	0.223	-	-											0.000	0.000	0.000	0.002	-	-											0.008	
0.850	0.000	0.000	0.000	0.177	-	-											0.000	0.000	0.000	0.007	-	-											0.009	
0.900	0.000	0.000	0.000	0.135	-	-											0.000	0.000	0.000	0.014	-	-											0.009	
0.950	0.000	0.000	0.000	0.099	-	-											0.000	0.000	0.000	0.028	-	-											0.010	
1.000	0.000	0.000	0.000	0.069	-	-											0.000	0.000	0.000	0.049	-	-											0.010	
1.100	0.000	0.000	0.000	0.029	-	-											0.000	0.000	0.000	0.109	-	-											0.011	
1.200	0.000	0.000	0.000	0.010	-	-											0.000	0.000	0.000	0.190	-	-											0.012	
1.300	0.000	0.000	0.000	0.003	-	-											0.000	0.000	0.000	0.282	-	-											0.013	
1.400	0.000	0.000	0.000	0.001	-	-											0.000	0.000	0.000	0.380	-	-											0.014	
1.500	0.000	0.000	0.000	0.001	-	-											0.000	0.000	0.000	0.480	-	-											0.015	
1.600	0.000	0.000	0.000	0.003	-	-											0.000	0.000	0.000	0.580	-	-											0.016	
1.700	0.000	0.000	0.000	0.001	-	-											0.000	0.000	0.000	0.680	-	-											0.017	
1.800	0.000	0.000	0.000	0.007	-	-											0.000	0.000	0.000	0.780	-	-											0.018	
1.900	0.000	0.000	0.000	0.001	-	1											0.000	0.000	0.000	0.880	-	-											0.019	
2.000	0.000	0.000	0.000	0.001	-	-											0.000	0.000	0.000	0.980	-	-											0.020	
2.200	0.000	0.000	0.000	0.001	-	-											0.000	0.000	0.000	1.18	-	-											0.022	
2.400	0.000	0.000	0.000	0.001	-	1											0.000	0.000	0.000	1.38	-	-											0.024	
2.600	0.000	0.000	0.000	0.001	-	50											0.000	0.000	0.000	1.58	-	-											0.026	
2.800	0.000	0.000	0.000	0.001	-	10											0.000	0.000	0.000	1.78	-	-											0.028	
3.000	0.000	0.000	0.000	0.001	-	-											0.000	0.000	0.000	1.98	-	-											0.030	
3.200	0.000	0.000	0.000	0.001	-	-											0.000	0.000	0.000	2.18	-	-											0.032	
3.400	0.000	0.000	0.000	0.001	-	-											0.000	0.000	0.000	2.38	-	-											0.034	
3.600	0.000	0.000	0.000	0.001	-	-											0.000	0.000	0.000	2.58	-	-											0.036	
3.800	0.000	0.000	0.000	0.001	-	-											0.000	0.000	0.000	2.78	-	-											0.038	
4.000	0.000	0.000	0.000	0.001	-	-											0.000	0.000	0.000	2.98	-	-											0.040	
4.400					-	-															-	-											0.044	
Σύνολα:					0	62								0	0	0	4				0	0					0	0	0	279				
Αριθμός Πράξεων:					0									0	0					0.00						0		0						

ΟΠΑΠ (ΚΟ)

(Μέγεθος Συμβολαίου: 100 Χρέεγραφα, Τρόπος Εξάσκησης: Αμερικάνικος, Φυσική Παράδοση)

Τιμή Εξάσκησης	Δικαιώματα Αγοράς													Δικαιώματα Πώλησης															
	Απρίλιος 2020						Απρίλιος 2020						Λοιποί Μήνες		Απρίλιος 2020						Απρίλιος 2020						Λοιποί Μήνες		Τιμή Εξάσκησης
	Άνοιγμα	Ανιτ Τιμή	Κατωτ Τιμή	Τελ Τιμή	Τιμή κλεισ.	Όγκος	Άνοιγμα	Ανιτ Τιμή	Κατωτ Τιμή	Τελ Τιμή	Τιμή κλεισ.	Όγκος	Άνοιγτες θέσεις	Όγκος	Άνοιγτες θέσεις	Άνοιγμα	Ανιτ Τιμή	Κατωτ Τιμή	Τελ Τιμή	Τιμή κλεισ.	Όγκος	Άνοιγτες θέσεις	Όγκος	Άνοιγτες θέσεις	Όγκος	Άνοιγτες θέσεις			
4.000	0.000	0.000	0.000	2.30	-	-	0.000	0.000	0.000	2.30	-	-			0.000	0.000	0.000	0.001	-	-	0.000	0.000	0.000	0.001	-	-			
4.400	0.000	0.000	0.000	1.90	-	-	0.000	0.000	0.000	1.90	-	-			0.000	0.000	0.000	0.001	-	-	0.000	0.000	0.000	0.001	-	-			0.044
4.800	0.000	0.000	0.000	1.50	-	-	0.000	0.000	0.000	1.50	-	-			0.000	0.000	0.000	0.001	-	-	0.000	0.000	0.000	0.001	-	-			0.048
5.200	0.000	0.000	0.000	1.11	-	-	0.000	0.000	0.000	1.11	-	-			0.000	0.000	0.000	0.009	-	-	0.000	0.000	0.000	0.009	-	-			0.052
5.600	0.000	0.000	0.000	0.747	-	-					-	-			0.000	0.000	0.000	0.042	-	-					-	-			0.056
6.000	0.000	0.000	0.000	0.443	-	-					-	-			0.000	0.000	0.000	0.138	-	-					-	-			0.060
6.400	0.000	0.000	0.000	0.227	-	-					-	-			0.000	0.000	0.000	0.322	-	-					-	-			0.064
6.800	0.000	0.000	0.000	0.099	-	-					-	-			0.000	0.000	0.000	0.595	-	-					-	-			0.068
7.200	0.000	0.000	0.000	0.037	-	-					-	-			0.000	0.000	0.000	0.933	-	5					-	-			0.072
7.600	0.000	0.000	0.000	0.012	-	-					-	-			0.000	0.000	0.000	1.31	-	-					-	-			0.076
8.000	0.000	0.000	0.000	0.003	-	5					-	-			0.000	0.000	0.000	1.70	-	-					-	-			0.080
8.400	0.000	0.000	0.000	0.001	-	-					-	-			0.000	0.000	0.000	2.10	-	-					-	-			0.084
8.800	0.000	0.000	0.000	0.010	-	-					-	-			0.000	0.000	0.000	2.50	-	5					-	-			0.088
9.200	0.000	0.000	0.000	0.001	-	10					-	-			0.000	0.000	0.000	2.90	-	20					-	-			0.092
9.600	0.000	0.000	0.000	0.001	-	5					-	-			0.000	0.000	0.000	3.30	-	25					-	-			0.096
10.000	0.000	0.000	0.000	0.001	-	5					-	-			0.000	0.000	0.000	3.70	-	18					-	-			0.100
11.000	0.000	0.000	0.000	0.001	-	89					-	-			0.000	0.000	0.000	4.70	-	-					-	-			0.110
12.000	0.000	0.000	0.000	0.001	-	22					-	-			0.000	0.000	0.000	5.70	-	-					-	-			0.120
13.000	0.000	0.000	0.000	0.001	-	-					-	-			0.000	0.000	0.000	6.70	-	-					-	-			0.130
14.000	0.000	0.000	0.000	0.001	-	-					-	-			0.000	0.000	0.000	7.70	-	-					-	-			0.140
15.000	0.000	0.000	0.000	0.003	-	-					-	-			0.000	0.000	0.000	8.70	-	-					-	-			0.150
16.000	0.000	0.000	0.000	0.001	-	-					-	-			0.000	0.000	0.000	9.70	-	-					-	-			0.160
17.000	0.000	0.000	0.000	0.001	-	-					-	-			0.000	0.000	0.000	10.70	-	-					-	-			0.170
Σύνολα:					0	136					0	0	30	25				0	73			0	0	15	25				
Αριθμός Πράξεων:					0						0		6					0.00				0		3					

ΟΤΕ (ΚΟ)

(Μέγεθος Συμβολαίου: 100 Χρέεγραφα, Τρόπος Εξάσκησης: Αμερικάνικος, Φυσική Παράδοση)

Τιμή Εξάσκησης	Δικαιώματα Αγοράς													Δικαιώματα Πώλησης																		
	Απρίλιος 2020						Απρίλιος 2020						Λοιποί Μήνες		Απρίλιος 2020						Απρίλιος 2020						Λοιποί Μήνες		Τιμή Εξάσκησης			
	Άνοιγμα	Ανιψ. Τιμή	Κατωτ. Τιμή	Τελ. Τιμή	Τιμή κλεισ.	Όγκος	Άνοιγ. θέσεις	Άνοιγμα	Ανιψ. Τιμή	Κατωτ. Τιμή	Τελ. Τιμή	Τιμή κλεισ.	Όγκος	Άνοιγ. θέσεις	Όγκος	Άνοιγ. θέσεις	Άνοιγμα	Ανιψ. Τιμή	Κατωτ. Τιμή	Τελ. Τιμή	Τιμή κλεισ.	Όγκος	Άνοιγ. θέσεις	Όγκος	Άνοιγ. θέσεις							
7.200	0.000	0.000	0.000	4.24	-	-	0.000	0.000	0.000	4.24	-	-	0.000	0.000	0.000	0.004	-	-	0.000	0.000	0.000	0.004	-	-	0.000	0.000	0.000	0.004		-	-	0.072
7.600	0.000	0.000	0.000	3.84	-	-	0.000	0.000	0.000	3.84	-	-	0.000	0.000	0.000	0.002	-	-	0.000	0.000	0.000	0.002	-	-	0.000	0.000	0.000	0.002	-	-	0.076	
8.000	0.000	0.000	0.000	3.44	-	-							-	-	0.000	0.000	0.000	0.001	-	-				-	-	0.000	0.000	0.000			0.080	
8.400	0.000	0.000	0.000	3.04	-	-							-	-	0.000	0.000	0.000	0.004	-	-				-	-	0.000	0.000	0.000			0.084	
8.800	0.000	0.000	0.000	2.64	-	-							-	-	0.000	0.000	0.000	0.001	-	-				-	-	0.000	0.000	0.000			0.088	
9.200	0.000	0.000	0.000	2.24	-	-							-	-	0.000	0.000	0.000	0.003	-	-				-	-	0.000	0.000	0.000			0.092	
9.600	0.000	0.000	0.000	1.85	-	-							-	-	0.000	0.000	0.000	0.013	-	5				-	-	0.000	0.000	0.000			0.096	
10.000	0.000	0.000	0.000	1.47	-	-							-	-	0.000	0.000	0.000	0.035	-	5				-	-	0.000	0.000	0.000			0.100	
11.000	0.000	0.000	0.000	0.682	-	-							-	-	0.000	0.000	0.000	0.244	-	10				-	-	0.000	0.000	0.000			0.110	
12.000	0.000	0.000	0.000	0.220	-	25							-	-	0.000	0.000	0.000	0.781	-	10				-	-	0.000	0.000	0.000			0.120	
13.000	0.000	0.000	0.000	0.048	-	25							-	-	0.000	0.000	0.000	1.61	-	22				-	-	0.000	0.000	0.000			0.130	
14.000	0.000	0.000	0.000	0.007	-	21							-	-	0.000	0.000	0.000	2.57	-	-				-	-	0.000	0.000	0.000			0.140	
15.000	0.000	0.000	0.000	0.001	-	-							-	-	0.000	0.000	0.000	3.57	-	-				-	-	0.000	0.000	0.000			0.150	
16.000	0.000	0.000	0.000	0.001	-	-							-	-	0.000	0.000	0.000	4.57	-	-				-	-	0.000	0.000	0.000			0.160	
17.000	0.000	0.000	0.000	0.001	-	-							-	-	0.000	0.000	0.000	5.57	-	-				-	-	0.000	0.000	0.000			0.170	
18.000	0.000	0.000	0.000	0.001	-	-							-	-	0.000	0.000	0.000	6.57	-	-				-	-	0.000	0.000	0.000			0.180	
19.000	0.000	0.000	0.000	0.001	-	-							-	-	0.000	0.000	0.000	7.57	-	-				-	-	0.000	0.000	0.000			0.190	
Σύνολο:																																
Αριθμός Πράξεων:																																

ΠΕΙΡΑΙΩΣ ΤΡΑΠΕΖΑ (ΚΟ)

(Μέγεθος Συμβολαίου: 100 Χρέογραφα, Τρόπος Εξάσκησης: Αμερικάνικος, Φυσική Παράδοση)

Τιμή Εξάσκησης	Δικαιώματα Αγοράς													Δικαιώματα Πώλησης															
	Απρίλιος 2020						Απρίλιος 2020						Λοιποί Μήνες		Απρίλιος 2020						Απρίλιος 2020						Λοιποί Μήνες		Τιμή Εξάσκησης
	Άνοιγμα	Ανιγ. Τιμή	Καπιτ. Τιμή	Τελ. Τιμή	Τιμή κλεισ.	Όγκος	Άνοιγμα	Ανιγ. Τιμή	Καπιτ. Τιμή	Τελ. Τιμή	Τιμή κλεισ.	Όγκος	Άνοιγ. θέσεις	Όγκος	Άνοιγμα	Ανιγ. Τιμή	Καπιτ. Τιμή	Τελ. Τιμή	Τιμή κλεισ.	Όγκος	Άνοιγ. θέσεις	Όγκος	Άνοιγ. θέσεις	Όγκος					
0.700	0.000	0.000	0.000	0.441	-	-					-	-			0.000	0.000	0.000	0.001	-	-							0.007		
0.750	0.000	0.000	0.000	0.391	-	-	0.000	0.000	0.000	0.391	-	-			0.000	0.000	0.000	0.001	-	-	0.000	0.000	0.000	0.001	-	-	0.008		
0.800	0.000	0.000	0.000	0.341	-	-					-	-			0.000	0.000	0.000	0.001	-	-							0.008		
0.850	0.000	0.000	0.000	0.292	-	-					-	-			0.000	0.000	0.000	0.002	-	-							0.009		
0.900	0.000	0.000	0.000	0.245	-	-					-	-			0.000	0.000	0.000	0.004	-	-							0.009		
0.950	0.000	0.000	0.000	0.200	-	-					-	-			0.000	0.000	0.000	0.009	-	-							0.010		
1.000	0.181	0.181	0.181	0.181	0.181	5	-	-			-	-			0.000	0.000	0.000	0.018	-	120							0.010		
1.100	0.000	0.000	0.000	0.092	-	-					-	-			0.000	0.000	0.000	0.051	-	-							0.011		
1.200	0.000	0.000	0.000	0.047	-	-					-	-			0.000	0.000	0.000	0.106	-	60							0.012		
1.300	0.000	0.000	0.000	0.021	-	-					-	-			0.000	0.000	0.000	0.180	-	-							0.013		
1.400	0.000	0.000	0.000	0.009	-	-					-	-			0.000	0.000	0.000	0.268	-	100							0.014		
1.500	0.000	0.000	0.000	0.003	-	-					-	-			0.000	0.000	0.000	0.362	-	-							0.015		
1.600	0.000	0.000	0.000	0.001	-	-					-	-			0.000	0.000	0.000	0.461	-	-							0.016		
1.700	0.000	0.000	0.000	0.001	-	-					-	-			0.000	0.000	0.000	0.560	-	5							0.017		
1.800	0.000	0.000	0.000	0.002	-	-					-	-			0.000	0.000	0.000	0.660	-	-							0.018		
1.900	0.000	0.000	0.000	0.001	-	-					-	-			0.000	0.000	0.000	0.760	-	-							0.019		
2.000	0.000	0.000	0.000	0.001	-	-					-	-			0.000	0.000	0.000	0.860	-	30							0.020		
2.200	0.000	0.000	0.000	0.001	-	-					-	-			0.000	0.000	0.000	1.06	-	-							0.022		
2.400	0.000	0.000	0.000	0.003	-	-					-	-			0.000	0.000	0.000	1.26	-	-							0.024		
2.600	0.000	0.000	0.000	0.001	-	-					-	-			0.000	0.000	0.000	1.46	-	-							0.026		
2.800	0.000	0.000	0.000	0.002	-	-					-	-			0.000	0.000	0.000	1.66	-	-							0.028		
3.000	0.000	0.000	0.000	0.001	-	-					-	-			0.000	0.000	0.000	1.86	-	-							0.030		
3.200	0.000	0.000	0.000	0.010	-	-					-	-			0.000	0.000	0.000	2.06	-	-							0.032		
3.400	0.000	0.000	0.000	0.004	-	-					-	-			0.000	0.000	0.000	2.26	-	-							0.034		
3.600	0.000	0.000	0.000	0.002	-	-					-	-			0.000	0.000	0.000	2.46	-	-							0.036		
3.800	0.000	0.000	0.000	0.001	-	-					-	-			0.000	0.000	0.000	2.66	-	-							0.038		
4.000	0.000	0.000	0.000	0.001	-	-					-	-			0.000	0.000	0.000	2.86	-	-							0.040		
4.400	0.000	0.000	0.000	0.001	-	-					-	-			0.000	0.000	0.000	3.26	-	-							0.044		
4.800	0.000	0.000	0.000	0.001	-	-					-	-			0.000	0.000	0.000	3.66	-	-							0.048		
Σύνολα:					5	0					0	0	0	0					5	315					0	0	0	0	
Αριθμός Πράξεων:					1						0	0	0	0					0.00						0	0	0	0	

Προϊόν Δανεισμού	Υποκείμενος Τίτλος	Πολυμερείς Συναλλαγές[1]					Διμερείς Συναλλαγές[2]		Δανεισμός Τίτλων μέσω ΟΤC[3]
		Ανοιχτές θέσεις[5]	Προσφερόμενη ποσότητα	Μ.Σ.Τ[4]	Όγκος συναλλαγών	Μ.Σ.Τ[4]	Όγκος συναλλαγών	Μ.Σ.Τ[4]	Όγκος συναλλαγών
ALPHABOR	ALPHA BANK (ΚΟ)	13,589	---	---	---	---	---	---	39,693,662
TATTBOR	ATTICA BANK A.T.E. (ΚΟ)	14,603	---	---	---	---	---	---	370
CENERBOR	CENERGY HOLDINGS (ΚΑ)	---	---	---	---	---	---	---	---
EEEBOR	COCA-COLA HBC AG (ΚΟ)	3,765	---	---	---	---	1,800	6.50%	71,146
EUROBBOR	EUROBANK HOLDINGS (ΚΟ)	---	---	---	---	---	---	---	60,988,021
FFGRPBOR	FOLLI-FOLLIE (ΚΟ)	---	---	---	---	---	---	---	1,120,847
FOYRKBOR	FOURLIS ΣΥΜΜΕΤΟΧΩΝ (ΚΟ)	6,891	---	---	---	---	---	---	4,650
INTRKBOR	INTRACOM HOLDINGS (ΚΟ)	500	---	---	500	2.65%	---	---	---
BELABOR	JUMBO (ΚΟ)	55,738	---	---	9,550	2.65%	---	---	225,098
LAMDABOR	LAMDA DEVELOPMENT(ΚΟ)	---	---	---	230	3.42%	---	---	41,118
MIGBOR	MARFIN INVESTMENT GROUP (ΚΟ)	219,135	---	---	---	---	---	---	794,474
QUALBOR	QUALITY & RELIABILITY (ΚΟ)	---	---	---	---	---	---	---	---
TITCBOR	TITAN CEMENT (ΚΑ)	7,000	---	---	---	---	---	---	202,501
VIOBOR	VIOHALCO SA/NV (ΚΑ)	15,700	---	---	---	---	---	---	---
ADMIEBOR	ΑΔΜΗΕ ΣΥΜΜΕΤΟΧΩΝ Α.Ε. (ΚΟ)	1,200	---	---	---	---	---	---	121,344
AEGNBOR	ΑΕΡΟΠΟΡΙΑ ΑΙΓΑΙΟΥ (ΚΟ)	5,266	---	---	---	---	---	---	49,538
ALMYBOR	ΑΛΟΥΜΥΛΑ (ΚΟ)	---	---	---	---	---	---	---	---
GEKTERNABOR	ΓΕΚ ΤΕΡΝΑ (ΚΟ)	2,600	---	---	500	2.65%	---	---	23,993
PPCBOR	ΔΕΗ (ΚΟ)	---	---	---	---	---	---	---	6,317,159
ETEBOB	ΕΘΝΙΚΗ ΤΡΑΠΕΖΑ (ΚΟ)	5,629	---	---	25,500	4.50%	---	---	9,920,290
ELLAKTORBOR	ΕΛΛΑΚΤΩΡ (ΚΟ)	---	---	---	---	---	---	---	302,898
EXAEBOR	ΕΛΛΗΝ. ΧΡΗΜΑΤΙΣΤΗΡΙΑ-Χ.Α. (ΚΟ)	86,450	---	---	---	---	---	---	165,665
ELPEBOR	ΕΛΛΗΝΙΚΑ ΠΕΤΡΕΛΑΙΑ (ΚΟ)	9,000	---	---	---	---	---	---	51,983
EYDAPBOR	ΕΥΔΑΠ (ΚΟ)	58	---	---	---	---	---	---	232,781
INLOTBOR	ΙΝΤΡΑΛΟΤ (ΚΟ)	---	---	---	---	---	---	---	104,512
MOHBOR	ΜΟΤΟΡ ΟΪΛ (ΚΟ)	26,339	---	---	---	---	---	---	10,420
MYTILBOR	ΜΥΤΙΛΗΝΑΙΟΣ (ΚΟ)	5,409	---	---	1,500	2.96%	---	---	70,742
PRABOR	ΟΛΠ (ΚΟ)	3,123	---	---	---	---	---	---	2,901
OPAPBOR	ΟΠΑΠ (ΚΟ)	11,000	---	---	1,182	2.86%	---	---	1,291,913
HTOBOR	ΟΤΕ (ΚΟ)	21,484	---	---	---	---	---	---	792,004
TPEIRBOR	ΠΕΙΡΑΙΩΣ ΤΡΑΠΕΖΑ (ΚΟ)	5,574	---	---	---	---	---	---	20,789,926

Σημειώσεις Προϊόντων Δανεισμού

[1] - Πολυμερείς Συμβάσεις Δανειοδοσίας των μεθόδων 8-1, 8-2 και 8-3-3 (σύμφ. Με Αποφ.17 ΔΣ του Χρηματιστηρίου).

[2] - Διμερείς Συμβάσεις Δανειοδοσίας των μεθόδων 8-3-1 και 8-3-2 (σύμφ. Με Αποφ. 20 ΔΣ του Χρηματιστηρίου).

[3] - Τα στοιχεία Συναλλαγές Δανεισμού Τίτλων μέσω ΟΤC δηλώνονται από τους χειριστές ΣΑΤ και αφορούν τις ποσότητες που έχουν καταγραφεί στο ΣΑΤ έως και τη προηγούμενη εργάσιμη ημέρα.

[4] - Μ.Σ.Τ: - Μέση Σταθμισμένη Τιμή (ως προς τα τεμάχια)

[5] - Τα στοιχεία αφορούν σε ανοιχτές θέσεις πριν την έναρξη της συνεδρίασης

Προϊόν Δανεισμού	Υποκείμενος Τίτλος	Πολυμερείς Συναλλαγές[1]					Διμερείς Συναλλαγές[2]		Δανεισμός Τίτλων μέσω ΟΤC[3]
		Ανοιχτές θέσεις[5]	Προσφερόμενη ποσότητα	Μ.Σ.Τ[4]	Όγκος συναλλαγών	Μ.Σ.Τ[4]	Όγκος συναλλαγών	Μ.Σ.Τ[4]	Όγκος συναλλαγών
PLAISBOR	ΠΛΑΙΣΙΟ COMPUTERS (ΚΟ)	---	---	---	---	---	---	---	---
SARBOR	ΣΑΡΑΝΤΗΣ ΓΡ. (ΚΟ)	3	---	---	---	---	---	---	16,512
TENERGYBOR	ΤΕΡΝΑ ΕΝΕΡΓΕΙΑΚΗ (ΚΟ)	750	---	---	---	---	---	---	43,892

Σημειώσεις Προϊόντων Δανεισμού

[1] - Πολυμερείς Συμβάσεις Δανειοδοσίας των μεθόδων 8-1, 8-2 και 8-3-3 (σύμφ. Με Αποφ.17 ΔΣ του Χρηματιστηρίου).

[2] - Διμερείς Συμβάσεις Δανειοδοσίας των μεθόδων 8-3-1 και 8-3-2 (σύμφ. Με Αποφ. 20 ΔΣ του Χρηματιστηρίου).

[3] - Τα στοιχεία Συναλλαγές Δανεισμού Τίτλων μέσω ΟΤC δηλώνονται από τους χειριστές ΣΑΤ και αφορούν τις ποσότητες που έχουν καταγραφεί στο ΣΑΤ έως και τη προηγούμενη εργάσιμη ημέρα.

[4] - Μ.Σ.Τ: - Μέση Σταθμισμένη Τιμή (ως προς τα τεμάχια)

[5] - Τα στοιχεία αφορούν σε ανοιχτές θέσεις πριν την έναρξη της συνεδρίασης

Κωδικοί και ονομασίες Κλάδων Οικονομικής Δραστηριότητας του Χρηματιστηρίου Αθηνών

12003-	Διαπραγματεύσιμα Αμοιβαία Κεφάλαια	10101010	Υπηρεσίες Ηλεκτρονικών Υπολογιστών
10101015	Λογισμικό	10102030	Υλικό Υπολογιστών
15101010	Εξοπλισμός Τηλεπικοινωνιών	15102015	Υπηρεσίες Τηλεπικοινωνιών
20101010	Υγειονομικές Μονάδες	20101025	Υπηρεσίες Υγείας
20102010	Ιατρικός Εξοπλισμός	20103015	Φαρμακευτικά Προϊόντα
30101010	Τράπεζες	30202000	Διαφοροποιημένες Χρηματοοικονομικές Υπηρεσίες
30202010	Διαχείριση Κεφαλαίων & Θεματοφύλακες	30202015	Επενδυτικές Υπηρεσίες
30302010	Γενικές Ασφάλειες	30302015	Μεσίτες Ασφαλίσεων
35101010	Συμμετοχές & Ανάπτυξη Ακίνητης Περιουσίας	35101015	Υπηρεσίες Ακίνητης Περιουσίας
35102000	Διαφοροποιημένες Α.Ε.Ε.Α.Π.	35102030	Α.Ε.Ε.Α.Π. Επαγγελματικών Χώρων
40201040	Υπηρεσίες Ενοικίασης και Χρηματοδοτικής Μίσθωσης	40202010	Κατασκευή Κατοικιών
40202015	Έπιπλα	40202020	Οικιακές Συσκευές
40203040	Ηλεκτρονική Ψυχαγωγία	40203045	Παιχνίδια
40204020	Ρούχα και Αξεσουάρ	40301010	Ψυχαγωγία
40301030	Εκδόσεις	40301035	Ραδιοτηλεοπτικοί Φορείς
40401010	Διαφοροποιημένοι Έμποροι	40401020	Εμπόριο Ενδυμάτων
40401025	Εμπόριο Προϊόντων Οικιακής Βελτίωσης	40401030	Εξειδικευμένο Λιανικό Εμπόριο
40501010	Αεροπορικές Εταιρείες	40501015	Ταξίδια & Τουρισμός
40501020	Τυχερά Παιχνίδια	40501025	Ξενοδοχεία & Πανσιόν
45101015	Απόσταξη & Οινοπαραγωγή	45101020	Αναψυκτικά
45102010	Γεωργεία, Αλιεία, Εκτροφή και Φυτείες	45102020	Τρόφιμα
45103010	Καπνός	45201010	Λιανικό & Χονδρικό Εμπόριο Τροφίμων
45201020	Είδη Προσωπικής Φροντίδας	50101010	Κατασκευές
50101030	Τσιμέντα	50101035	Άλλα Οικοδομικά Υλικά
50202010	Ηλεκτρικά Εξαρτήματα	50203000	Διαφοροποιημένες Βιομηχανίες
50203015	Πλαστικά	50203030	Υλικά Συσκευασίας
50204000	Μηχανήματα Βιομηχανικού Εξοπλισμού	50204020	Μηχανήματα Κατασκευών
50205010	Προμηθευτές Βιομηχανίας	50205020	Υποστηρικτικές Υπηρεσίες προς Επιχειρήσεις
50205030	Υπηρεσίες Μαζικής Εκτύπωσης	50206015	Εμπορικά Οχήματα & Ανταλλακτικά
50206030	Θαλάσσιες Μεταφορές	50206060	Υπηρεσίες Μεταφορών
55101000	Διαφοροποιημένα Υλικά	55101020	Κλωστοϋφαντουργικά Προϊόντα
55102000	Ορυχεία	55102010	Σίδηρος & Χάλυβας
55102015	Μεταλλουργία	55102035	Αλουμίνιο
60101000	Καθετοποιημένες Εταιρ. Πετρελαίου & Φυσικού Αερίου	60101020	Διυλιστήρια & Εμπορία Πετρελαιοειδών
65101010	Εναλλακτική Ηλεκτρική Ενέργεια	65101015	Συμβατική Ηλεκτρική Ενέργεια
65102030	Ύδρευση		



ATHEX
Athens Stock Exchange

Λεωφ. Αθηνών 110 104 42 Αθήνα
110, Athinon Ave. GR 104 42 Athens
tel. (+30)210-33.66.800, fax (+30)210-33.66.101
www.athexgroup.gr