

20

Ημερήσιο Δελτίο
Συναλλακτικής Δραστηριότητας

Daily Official List
of Trading Activity

Πέμπτη, 2 Απριλίου, 2020

Έτος: 141 Αύξων Αριθμός Συνεδρίασης: 63



ATHEXGROUP
Athens Exchange Group

Αποποίηση Ευθύνης:

Η εταιρεία Ελληνικά Χρηματιστήρια-Χρηματιστήριο Αθηνών Ανώνυμη Εταιρεία Συμμετοχών καταβάλλει κάθε δυνατή προσπάθεια ώστε να διασφαλίσει ότι οι πληροφορίες και τα λοιπά στοιχεία που εμφανίζονται στο Ημερήσιο Δελτίο Τιμών (Η.Δ.Τ.) είναι ορθά και πλήρη αλλά δεν έχει καμία ευθύνη για ενδεχόμενο λάθος ή παράλειψη στοιχείων και / ή ευθύνη σχετικά με την ακρίβεια, αξιοπιστία, επικαιροποίηση και πληρότητα των παραπάνω πληροφοριών και στοιχείων ή ευθύνη προερχόμενη άμεσα ή έμμεσα από την χρήση των παραπάνω πληροφοριών.

Η Εταιρία δεν έχει καμία ευθύνη για την ακρίβεια των στοιχείων που περιλαμβάνονται στις ανακοινώσεις των εισηγμένων εταιρειών. Πιθανές προσβολές δικαιωμάτων τρίτων από το περιεχόμενο των ανακοινώσεων συνιστούν αποκλειστική ευθύνη του αποστολέα των ανακοινώσεων.

Όλα τα αναγραφόμενα στο Η.Δ.Τ. στοιχεία παρέχονται μόνον για τους σκοπούς της πληροφόρησης και δεν συνιστούν παροχή επενδυτικών συμβουλών ή πρόσκληση για επένδυση σε κινητές αξίες που διαπραγματεύονται στο Χρηματιστήριο Αθηνών.

Αναγνωρίζεται και συμφωνείται ότι όλα τα δικαιώματα επί των πληροφοριών που εμφανίζονται στο Η.Δ.Τ. θα αποτελούν κυριότητα της εταιρίας και οποιοδήποτε άλλο δικαίωμα συμπεριλαμβανομένου του δικαιώματος πνευματικής ιδιοκτησίας, σήματος κλπ. ανήκουν στο Χρηματιστήριο Αθηνών.

Τα ανωτέρω στοιχεία αποτελούν ιδιοκτησία της Εταιρίας και προστατεύονται σύμφωνα με τις διατάξεις περί πνευματικής ιδιοκτησίας. Απαγορεύεται α) η με οποιοδήποτε τρόπο ή μέσο αναπαραγωγή, αναδημοσίευση, τροποποίηση, αντιγραφή, πώληση, μετάδοση ή διανομή του συνόλου ή μέρους τους, χωρίς αναφορά στην πηγή και β) η εμπορική εκμετάλλευση των στοιχείων από τρίτους.

Η Εταιρία δεν φέρει καμία ευθύνη προερχόμενη άμεσα ή έμμεσα από χρήση ή τυχόν αλλοίωση των ανωτέρω στοιχείων όταν αυτά χρησιμοποιούνται από

Ελληνικά Χρηματιστήρια - Χρηματιστήριο Αθηνών Α.Ε. Συμμετοχών

Λεωφόρος Αθηνών 110, 10442 Αθήνα, Τηλ: (210) 33.66.800, Fax: (210) 32.13.938

www.athexgroup.gr

Χρηματιστηριακό Κέντρο Θεσσαλονίκης

Κατούνη 16-18, Θεσ/νίκη 546 25, Τηλ: (2310) 567.667, Fax: (2310) 530.455

Συνεγγυητικό Κεφάλαιο Εξασφάλισης Επενδυτικών Υπηρεσιών

Φειδίου 14-16, Αθήνα 106 78, Τηλ: (210) 33.04.682, Fax: (210) 33.04.155

Επιτροπή Κεφαλαιαγοράς

Κολοκοτρώνη 1 & Σταδίου 1, Αθήνα 105 62, Τηλ: (210) 33.77.100, Fax: (210) 33.77.173

Πίνακας Περιεχομένων

Ενότητα 1: Στατιστικά Στοιχεία Χρεογράφων, Παραγώγων και Δανεισμού

- Οι Αγορές Χρεογράφων Παραγώγων Δανεισμού
- Χρηματιστηριακοί Δείκτες
- Αναλυτικά Στοιχεία Συναλλαγών Αγοράς Χρεογράφων
- Στοιχεία Συναλλαγών Κλάδων Χρηματιστηρίου Αθηνών & Χρηματοοικονομικών Προϊόντων (Δ.Α.Κ.)
- Οι 10 Μετοχές με τη μεγαλύτερη Άνοδο & Πτώση
- Αναλυτικά Στοιχεία Συναλλαγών Αγοράς Παραγώγων

Ενότητα 2: Αναλυτικά Στοιχεία Συναλλαγών Χρεογράφων

- Αναλυτικά Στοιχεία Συναλλαγών Χρεογράφων
- Σημειώσεις Χρεογράφων

Ενότητα 3: Στοιχεία Συναλλαγών Χρεογράφων

- Στοιχεία Συναλλαγών Πακέτων
- Στοιχεία Συναλλαγών Δικαιωμάτων

- Στοιχεία Δανεισμού Τίτλων
- Στοιχεία Συναλλαγών Εκποιήσεων
- Στοιχεία Συναλλαγών Εκποιήσεων Ενσώματων Ονομαστικών Μετοχών
- Στοιχεία Ενεργητικού Διαπραγματεύσιμων Αμοιβαίων Κεφαλαίων (Δ.Α.Κ.)
- Χαρακτηριστικά Διαπραγματεύσιμων Αμοιβαίων Κεφαλαίων (Δ.Α.Κ.)

Ενότητα 4: Ανακοινώσεις

Ενότητα 5: Ομόλογα Διαπραγματεύσιμα στην Αγορά Αξιών Σταθερού Εισοδήματος

- Ομολογιακά Δάνεια Επιχειρήσεων – Οργανωμένη Αγορά (Μετατρέψιμα)
- Ομολογιακά Δάνεια Επιχειρήσεων – Οργανωμένη Αγορά (Μη Μετατρέψιμα)
- Ομόλογα Ελληνικού Δημοσίου
- Έντοκα Γραμμάτια & Zero Coupon Ομόλογα Ελληνικού Δημοσίου
- Ομόλογα Ελληνικού Δημοσίου Διαπραγματεύσιμα με τη Μέθοδο Εκφώνησης - Αντιφώνησης
- Ομόλογα Κρατικών Τραπεζών

Ενότητα 6: Πρόσθετα Στοιχεία Ενημέρωσης

- Πίνακας Μελών Χρηματιστηρίου Αθηνών και Μελών ΕΤ.ΕΚ.
- Πίνακας Μετοχών Υπό Ειδική Διαπραγμάτευση
- Γνωστοποιήσεις Συναλλαγών - Κατάλογος Υπόχρεων Προσώπων

Ενότητα 7: Αναλυτικά Στοιχεία Συναλλαγών Αγοράς Παραγώγων

- Συμβόλαια Μελλοντικής Εκπλήρωσης σε Δείκτες
- Συμβόλαια Μελλοντικής Εκπλήρωσης σε Μετοχές
- Δικαιώματα Προαίρεσης σε Δείκτες
- Δικαιώματα Προαίρεσης σε Μετοχές
- Στοιχεία Συναλλαγών Προϊόντων Δανεισμού

Παράρτημα Α: Κωδικοί και ονομασίες Κλάδων Οικονομικής Δραστηριότητας του Χρηματιστηρίου Αθηνών

Οι Αγορές Χρεογράφων Παραγώγων Δανεισμού

Γενικός Δείκτης Τιμών και Αξία Συναλλαγών Μετοχών και Παραγώγων

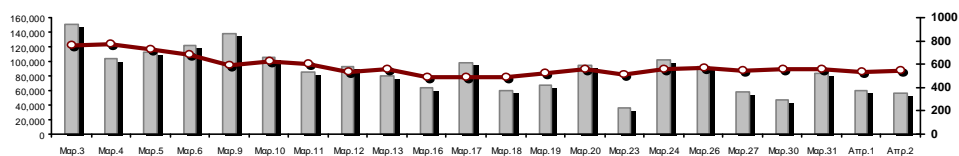

■ Αξία Συναλλαγών Χρεογράφων με Πακέτα Μεθόδου 6-1 (χιλ. €)

— □ — Γενικός Δείκτης Τιμών Χ.Α. | % ημερ μετβλ

Κεφαλαιοποίηση Χ.Α. (εκατ €) **:	38,262.46		Συνολικές Ανοικτές Θέσεις σε Παράγωγα	166,570
Ημερήσια μεταβολή: εκατ. € %	328.66	0.87%	Ανοικτές θέσεις σε ΣΜΕ επί Δεικτών % ημερ μετβλ	3,152 -2.78%
Μέση ετήσια Κεφ/ποίηση: εκατ. € % Μετβλ. Μέση προηγ. έτος	54,211.59	-1.04%	Ανοικτές θέσεις σε ΣΜΕ επί μετοχών % ημερ μετβλ	160,401 -0.02%
Γενικός Δείκτης Τιμών Χ.Α. % ημερ μετβλ	541.44	0.93%	Ανοικτές θέσεις σε Δικαιώματα επί Δεικτών % ημερ μετβλ	1,597 1.40%
Κεφαλαιοποίηση Γενικού Δείκτη (εκατ. €)	33,455.32		Ανοικτές θέσεις σε Δικαιώματα επί μετοχών % ημερ μετβλ	1,420 0.35%
Ημερήσια μεταβολή (εκατ. €)	324.94			
Αξία Συναλλαγών Χρεογράφων με Πακέτα Μεθόδου 6-1 (χιλ. €)	56,306.96		Πλήθος Συμβολαίων Παραγώγων:	27,861
Ημερήσια μεταβολή: %	-3,545.38	-5.92%	Ημερήσια μεταβολή: τμχ %	1,645 6.27%
Μέση Αξία Συν/γών ΥΙD: χιλ. € % Μετβλ Μέση προηγ. έτος	82,693.70	25.66%	Μέσος Όγκος Συμβ. ΥΙD: % Μετβλ Μέσο προηγ. Έτος	36,711 -12.37%
Αξία Συναλλαγών Πακέτων Μεθόδου 6-1 (χιλ. €)	2,391.24		Πλήθος Πράξεων Παραγώγων:	2,362
Αξία Συναλλαγών Πακέτων Μεθόδου 6-2 & 6-3 (χιλ. €)	0.10		Ημερήσια μεταβολή: πλήθος %	279 13.39%
Αξία Συναλλαγών Ομολόγων (χιλ.€)	275.48		Μέσο Πλήθος Πράξεων ΥΙD: % Μετβλ Μέσο προηγ. Έτος	3,088 8.39%
Όγκος Συναλλαγών Χρεογράφων με Πακέτα Μεθόδου 6-1 (χιλ. Τμχ)	43,768.76		Συνολικές Ανοικτές Θέσεις σε Δανεισμό	626,073
Ημερήσια μεταβολή: χιλ. τμχ %	8,436.55	23.88%	Ημερήσια μεταβολή: τμχ %	10,537 1.71%
Μέσος Όγκος Συν/γών ΥΙD: % Μετβλ Μέσο προηγ. Έτος	42,209.21	32.95%	Πλήθος Συναλλαγών Δανεισμού (Πολυμερής/Διμερής)	50,910
Όγκος Συναλλαγών Πακέτων Μεθόδου 6-1 (χιλ. Τεμάχια)	378.41		Ημερήσια μεταβολή: τμχ %	38,910
Όγκος Συναλλαγών Πακέτων Μεθόδου 6-2 & 6-3 (χιλ. Τεμάχια)	0.24		Πλήθος Πολυμερών Συναλλαγών	49,139
Όγκος Συναλλαγών Ομολόγων	332,000		Πλήθος Διμερών Συναλλαγών	1,771
Πλήθος Πράξεων Χρεογράφων με Πακέτα Μεθόδου 6-1	36,881		Πλήθος Πράξεων Δανεισμού:	22
Ημερήσια μεταβολή: πλήθος %	3,835	11.61%	Ημερήσια μεταβολή: %	16
Μέσο Πλήθος Πράξεων ΥΙD: % Μετβλ Μέσο προηγ. Έτος	37,270	37.28%	Πλήθος Πράξεων Πολυμερών Συναλλαγών	21
Πλήθος πακέτων Μεθόδου 6-1	5		Πλήθος Πράξεων Διμερών Συναλλαγών	1
Πλήθος πακέτων Μεθόδου 6-2 & 6-3	2			
Πλήθος συναλλαγών Ομολόγων	39			

Κεφαλαιοποίηση Χ.Α. (εκατ €) **

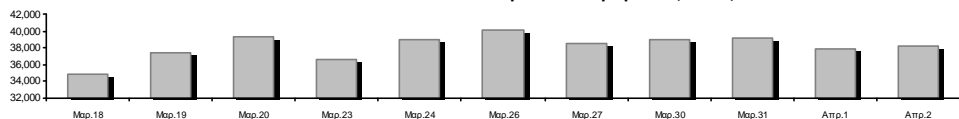

Ημερήσια Διακύμανση Γενικού Δείκτη Τιμών Χρηματιστηρίου Αθηνών



— □ — Γενικός Δείκτης Τιμών Χ.Α. την 01/04/2020

— — Ημερήσια Διακύμανση Γενικού Δείκτη Τιμών Χ.Α. την 02/04/2020

Χρηματιστηριακοί Δείκτες

Όνομασία Δείκτη	02/04/2020	01/04/2020	Δ μον.	Δ %	Κατώτερη	Ανώτερη	Κατ.έτους	Ανωτ.έτους	Ετησ. μεταβ.
Γενικός Δείκτης Τιμών Χ.Α.	541.44 #	536.45	4.99	0.93%	531.16	547.57	469.55	949.20	-40.93% Ε
FTSE/Χ.Α. Large Cap	1,315.40 #	1,300.75	14.65	1.13%	1,290.10	1,330.64	1,135.79	2,371.26	-42.76% Ε
FTSE/Χ.Α. Mid Cap	726.54 Ε	729.03	-2.49	-0.34%	714.34	740.04	659.09	1,298.86	-39.21% Ε
FTSE/Χ.Α.-Χ.Α.Κ. Τραπεζικός Δείκτης	235.39 Ε	243.63	-8.24	-3.38%	226.70	253.92	201.47	673.55	-64.86% Ε
FTSE/Χ.Α. Υψηλής Μερισματικής Απόδοσης	1,980.02 #	1,941.89	38.13	1.96%	1,941.89	1,990.29	1,730.40	3,015.23	-32.69% Ε
FTSE/Χ.Α. Διεθνούς Δραστηριοποίησης Plus	1,436.30 #	1,408.35	27.95	1.98%	1,407.69	1,436.30	1,269.53	2,435.50	-38.06% Ε
FTSE/Χ.Α. Διεθνούς Δραστηριοποίησης	1,672.33 #	1,609.09	63.24	3.93%	1,609.09	1,672.33	1,458.31	2,560.38	-32.63% Ε
FTSE/Χ.Α. Mid & Small Cap Θεμελιωδών Μεγεθών	2,201.38 Ε	2,213.71	-12.33	-0.56%	2,181.27	2,227.37	2,028.59	3,205.70	-26.02% Ε
Δείκτης ATHEX Select Plus	1,916.41 Ε	1,928.73	-12.32	-0.64%	1,884.46	1,962.89	1,698.34	3,182.42	-36.07% Ε
Δείκτης ATHEX Select	1,978.00 #	1,972.27	5.73	0.29%	1,951.86	2,008.61	1,734.15	3,581.16	-39.57% Ε
Δείκτης Τιμών Μεσαίας & Μικρής Κεφαλαιοπ. Χ.Α.	4,557.07 Ε	4,565.28	-8.21	-0.18%	4,515.92	4,582.81	3,964.16	6,324.97	-23.24% Ε
FTSE/Χ.Α. Δείκτης Αγοράς	326.57 #	323.12	3.45	1.07%	320.42	330.34	282.92	587.56	-42.59% Ε
Δείκτης FTSE Med	3,541.62 Ε	3,712.64	-171.02	-4.61%			3,062.99	5,342.28	-28.87% Ε
Δείκτης Συνολικής Απόδοσης Γενικού Δείκτη Χ.Α.	888.84 #	880.65	8.19	0.93%	871.96	898.91	770.25	1,557.05	-40.57% Ε
FTSE/Χ.Α. Large Cap Συνολικής Απόδοσης	1,969.48 #	1,947.55	21.93	1.13%			1,760.89	3,542.27	-42.30% Ε
FTSE/Χ.Α. Large Cap Net Συνολικής Απόδοσης	601.63 #	594.93	6.70	1.13%	590.06	608.60	519.48	1,084.55	-42.33% Ε
FTSE/Χ.Α. Mid Cap Συνολικής Απόδοσης	887.04 Ε	890.08	-3.04	-0.34%			818.92	1,582.98	-39.11% Ε
FTSE/Χ.Α. Υψηλής Μερισματικής Απόδοσης Σ.Α.	1,980.02 #	1,941.89	38.13	1.96%			1,730.41	3,015.16	-31.84% Ε
FTSE/Χ.Α.-Χ.Α.Κ. Τραπεζικός Δείκτης Συνολ. Απόδ.	206.14 Ε	213.36	-7.22	-3.38%			178.09	588.56	-64.86% Ε
Ελληνικός Δείκτης Mid & Small Cap	799.28 #	794.08	5.20	0.65%	787.14	808.74	701.19	1,312.90	-36.24% Ε
FTSE/Χ.Α. Τράπεζες	311.01 Ε	321.90	-10.89	-3.38%	299.53	335.49	266.18	889.92	-64.86% Ε
FTSE/Χ.Α. Ασφάλειες	1,494.85 #	1,407.15	87.70	6.23%	1,407.15	1,538.70	1,076.29	2,088.80	-26.18% Ε
FTSE/Χ.Α. Χρηματοοικονομικές Υπηρεσίες	670.11 Ε	693.80	-23.69	-3.41%	662.23	699.01	548.44	1,123.81	-32.78% Ε
FTSE/Χ.Α. Βιομηχανικά Προϊόντα & Υπηρεσίες	1,492.43 Ε	1,503.35	-10.92	-0.73%	1,461.99	1,545.54	1,302.84	2,712.84	-41.74% Ε
FTSE/Χ.Α. Εμπόριο	41.75 Ε	43.36	-1.61	-3.71%	41.75	44.15	38.18	75.77	-40.05% Ε
FTSE/Χ.Α. Ακίνητης Περιουσίας	3,628.95 Ε	3,718.84	-89.89	-2.42%	3,567.66	3,804.58	2,945.19	5,826.74	-33.60% Ε
FTSE/Χ.Α. Προσωπικά & Οικιακά Προϊόντα	6,877.70 #	6,417.86	459.84	7.17%	6,417.86	6,877.70	5,596.91	10,280.00	-29.89% Ε
FTSE/Χ.Α. Τρόφιμα & Ποτά	7,122.35 Ε	7,222.69	-100.34	-1.39%	7,121.98	7,350.17	5,768.28	13,004.12	-36.77% Ε
FTSE/Χ.Α. Πρώτες Ύλες	3,654.43 Ε	3,748.29	-93.86	-2.50%	3,651.38	3,755.65	2,713.19	7,435.44	-43.41% Ε
FTSE/Χ.Α. Κατασκευές & Υλικά	1,706.48 #	1,699.03	7.45	0.44%	1,662.11	1,719.33	1,403.78	3,344.96	-44.65% Ε
FTSE/Χ.Α. Πετρέλαιο & Αέριο	2,838.14 #	2,803.62	34.52	1.23%	2,803.62	2,886.88	2,268.39	5,154.35	-43.78% Ε
FTSE/Χ.Α. Χημικά	6,015.34 ~	6,015.34	0.00	0.00%	5,826.25	6,122.49	5,513.26	9,442.19	-32.14% Ε
FTSE/Χ.Α. Ταξίδια & Αναψυχή	1,039.81 Ε	1,056.63	-16.82	-1.59%	1,037.97	1,101.87	904.20	2,084.49	-46.39% Ε
FTSE/Χ.Α. Τεχνολογία	618.15 #	604.92	13.23	2.19%	604.92	620.44	537.98	1,029.21	-31.35% Ε
FTSE/Χ.Α. Τηλεπικοινωνίες	3,146.19 #	2,876.44	269.75	9.38%	2,876.44	3,146.19	2,480.07	3,960.95	-19.85% Ε
FTSE/Χ.Α. Υπηρεσίες Κοινής Ωφέλειας	2,413.92 #	2,386.54	27.38	1.15%	2,366.04	2,441.22	1,865.80	3,447.76	-24.22% Ε
FTSE/Χ.Α. Υγεία	429.87 ~	429.87	0.00	0.00%	429.87	429.87	402.35	508.96	-14.85% Ε
Δείκτης Όλων των Μετοχών Χ.Α.	134.60 #	133.45	1.15	0.86%	134.60	134.60	122.81	223.49	-37.59% Ε
Ελληνικός Δείκτης Εταιρικών Ομολόγων	107.26 Ε	107.37	-0.11	-0.11%			106.56	121.22	-10.82% Ε
Ελληνικός Δείκτης Τιμών Εταιρικών Ομολόγων	84.52 Ε	84.62	-0.10	-0.12%			84.04	96.15	-11.69% Ε

Σημείωση 1: Το κλείσιμο των Δεικτών FTSE/Med 100, Ελληνικός Δείκτης Εταιρικών Ομολόγων και, Ελληνικός Δείκτης Τιμών Εταιρικών Ομολόγων αφορούν την συνεδρίαση της 31/03/2020.

Σημείωση 2: Ο Ελληνικός Δείκτης Mid & Small Cap είναι Customized δείκτης υπολογιζόμενος από το Χρηματιστήριο Αθηνών.

Χρηματιστηριακοί Δείκτες

Δείκτης FTSE/Large Cap

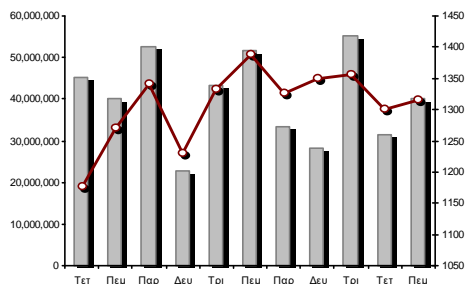

02/04/2020: 1.13% FTSE/X.A. Mid Cap

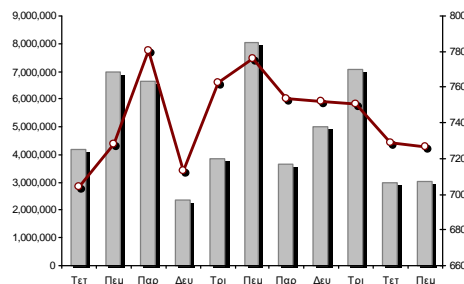

02/04/2020: -0.34%

FTSE/X.A. Διεθνούς Δραστηριοποίησης Plus

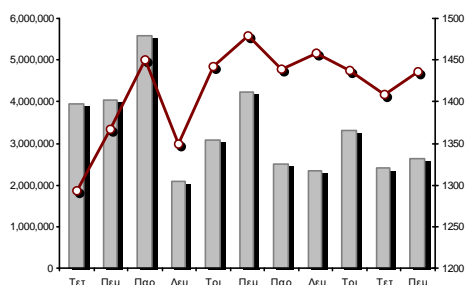

02/04/2020: 1.98% FTSE/X.A. Διεθνούς Δραστηριοποίησης

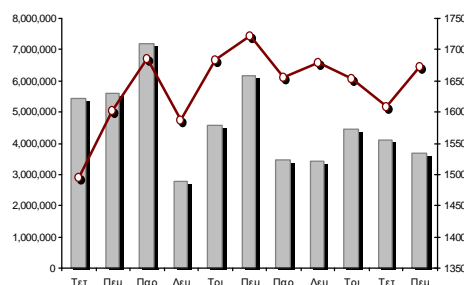

02/04/2020: 3.93%

Δείκτης FTSE/X.A. Mid & Small Cap Θεμελιωδών Μεγεθών 02/04/2020: -0.56%

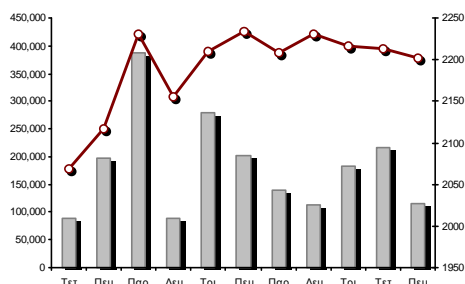

Δείκτης Τιμών Μεσαίας & Μικρής Κεφαλαιοπ. X.A.

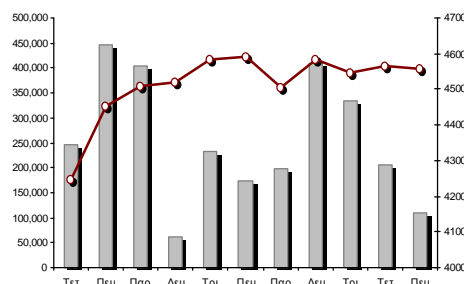

02/04/2020: -0.18%

■ Όγκος συναλλαγών δεικτών

— Τιμές κλεισίματος δεικτών

Αναλυτικά Στοιχεία Συναλλαγών Αγοράς Χρεογράφων

	Όλα τα Χρεόγραφα	Κύρια Αγορά	Επιτήρηση	Διαπραγματεύσιμα Αμοιβαία Κεφάλαια
Σύνολα	116	105	10	1
Ανοδικές / Καθοδικές / Σταθερές:	46 / 50 / 20	44 / 47 / 14	1 / 3 / 6	1 / 0 / 0
Κεφαλαιοποίηση Χ.Α. (εκατ €) **	38,262.46	38,041.89	220.57	
Μέση Ημερήσια Αξία Συνγών (χιλ. €)	82,693.70	82,586.26	120.83	96.17
Αξία Συναλλαγών	56,307.06	56,256.74	36.17	14.15
Κύριος Πίνακας:	53,915.72	53,865.40	36.17	14.15
Προσυμφωνημένων Συναλλαγών 6_1_2_3:	2,391.35	2,391.35	0.00	0.00
Πίνακας Εκποιήσεων:	0.00	0.00	0.00	0.00
Πίνακας Ειδικών Όρων:	0.00	0.00	0.00	0.00
Μέσος Ημερήσιος Όγκος Συναλλαγών	42,209,209	41,517,674	709,565	4,829
Όγκος Συναλλαγών	43,769,003	43,340,706	427,240	1,057
Κύριος Πίνακας:	43,390,352	42,962,055	427,240	1,057
Προσυμφωνημένων Συναλλαγών 6_1_2_3:	378,651	378,651	0	0
Πίνακας Εκποιήσεων:	0	0	0	0
Πίνακας Ειδικών Όρων:	0	0	0	0
Μέσο Ημερήσιο Πλήθος Πράξεων	37,270	37,099	168	6
Αριθμός Πράξεων	36,883	36,768	108	7
Κύριος Πίνακας:	36,876	36,761	108	7
Προσυμφωνημένων Συναλλαγών 6_1_2_3:	7	7	0	0
Πίνακας Εκποιήσεων:	0	0	0	0
Πίνακας Ειδικών Όρων:	0	0	0	0

Στοιχεία Συναλλαγών Κλάδων Χρηματιστηρίου Αθηνών & Χρηματοοικονομικών Προϊόντων (Δ.Α.Κ.)

Κωδικός	Κλάδοι	Ανοδικές / Καθοδικές / Σταθερές	Αριθμός Πράξεων	Όγκος Συναλλαγών	Αξία Συναλλαγών	% στη Συνολική Αξία
12000	- Χρηματοοικονομικά Προϊόντα	1 / 0 / 0	7	1,057	14,149.64	0.03%
3510	- Ακίνητη Περιουσία	0 / 6 / 3	557	182,734	928,574.72	1.65%
3030	- Ασφάλειες	1 / 0 / 0	118	19,312	71,403.29	0.13%
5020	- Βιομηχανικά Προϊόντα & Υπηρεσίες	5 / 6 / 6	2,321	883,735	2,796,129.31	4.97%
4040	- Εμπόριο	2 / 3 / 0	743	284,894	781,960.57	1.39%
6010	- Ενέργεια	1 / 2 / 0	1,173	283,887	2,241,608.77	3.98%
4020	- Καταναλωτικά Προϊόντα & Υπηρεσίες	1 / 5 / 2	1,592	314,420	2,356,285.67	4.18%
5010	- Κατασκευές & Υλικά Κατασκευών	2 / 6 / 2	2,214	1,121,503	1,736,538.39	3.08%
4030	- Μέσα Ενήμερωσης	1 / 0 / 0	2	121	21.42	0.00%
4520	- Προσωπική Φροντίδα, Φάρμακα & Παντοπωλεία	0 / 3 / 0	252	92,593	566,569.74	1.01%
5510	- Πρώτες Ύλες	6 / 4 / 1	737	300,948	430,633.92	0.76%
4050	- Ταξίδια και Αναψυχή	1 / 5 / 1	2,791	1,772,714	7,683,821.70	13.65%
1010	- Τεχνολογία	5 / 2 / 0	236	59,153	125,401.63	0.22%
1510	- Τηλεπικοινωνίες	4 / 0 / 1	2,807	1,007,686	10,707,960.64	19.02%
3010	- Τράπεζες	2 / 4 / 0	17,828	34,499,405	21,468,164.43	38.13%
4510	- Τρόφιμα, Ποτά & Καπνοβιομηχανίες	6 / 3 / 2	370	137,883	976,684.03	1.73%
2010	- Υγεία	2 / 0 / 1	28	37,824	12,661.77	0.02%
6510	- Υπηρεσίες Κοινής Ωφέλειας	5 / 0 / 0	1,987	987,266	2,516,909.92	4.47%
3020	- Χρηματοοικονομικές Υπηρεσίες	1 / 1 / 1	1,120	1,781,868	891,585.05	1.58%

Οι 10 Μετοχές με τη μεγαλύτερη Άνοδο & Πτώση

Κύρια Αγορά

Μετοχές με τη μεγαλύτερη Θετική μεταβολή τιμής	Τιμή κλεισ.	Μεταβ.	Μετοχές με τη μεγαλύτερη Αρνητική μεταβολή τιμής	Τιμή κλεισ.	Μεταβ.
JUMBO (ΚΟ)	13.27	9.94% #	ΕΘΝΙΚΗ ΤΡΑΠΕΖΑ (ΚΟ)	1.02	-7.94% α
ΟΤΕ (ΚΟ)	11.43	9.38% #	ΠΕΙΡΑΙΩΣ ΤΡΑΠΕΖΑ (ΚΟ)	1.14	-6.56% α
ΕΥΡΩΠΑΪΚΗ ΠΙΣΤΗ (ΚΟ)	3.75	6.23% #	ΟΛΘ (ΚΟ)	19.8	-5.71% α
ΚΡΙ - ΚΡΙ (ΚΟ)	4.26	4.41% #	ΕΛΛΗΝ. ΧΡΗΜΑΤΙΣΤΗΡΙΑ-Χ.Α. (ΚΟ)	3.18	-4.22% α
QUEST ΣΥΜΜΕΤΟΧΩΝ (ΚΟ)	6.44	3.87% #	ΒΙΟΗΑΛCO SA/ΝV (ΚΑ)	1.52	-3.80% α
ΑΒΑΞ Α.Ε. (ΚΟ)	0.285	2.52% #	FOURLIS ΣΥΜΜΕΤΟΧΩΝ (ΚΟ)	2.85	-3.72% α
ΤΕΡΝΑ ΕΝΕΡΓΕΙΑΚΗ (ΚΟ)	7.27	2.39% #	ΙΚΤΙΝΟΣ ΕΛΛΑΣ (ΚΟ)	0.585	-3.62% α
ΜΟΤΟΡ ΟΪΛ (ΚΟ)	11.3	2.36% #	EUROBANK HOLDINGS (ΚΟ)	0.347	-3.29% α
ΑΔΜΗΕ ΣΥΜΜΕΤΟΧΩΝ Α.Ε. (ΚΟ)	1.864	1.86% #	ΜΟΤΟΔΥΝΑΜΙΚΗ (ΚΟ)	0.852	-3.18% α
ΓΕΚ ΤΕΡΝΑ (ΚΟ)	4.935	1.65% #	LAMDA DEVELOPMENT(ΚΟ)	5.4	-2.70% α

Μετοχές με τη μεγαλύτερη Αξία Συναλλαγών	Αξία (χιλ. €)	Μεταβ.	Μετοχές με το μεγαλύτερο Όγκο Συναλλαγών	Όγκος	Μεταβ.
ΟΤΕ (ΚΟ)	10,687.97	9.38% #	EUROBANK HOLDINGS (ΚΟ)	15,995,503	-3.29% α
ΕΘΝΙΚΗ ΤΡΑΠΕΖΑ (ΚΟ)	8,142.45	-7.94% α	ALPHA BANK (ΚΟ)	8,323,968	1.03% #
ΟΠΑΠ (ΚΟ)	7,325.33	-1.56% α	ΕΘΝΙΚΗ ΤΡΑΠΕΖΑ (ΚΟ)	7,627,259	-7.94% α
EUROBANK HOLDINGS (ΚΟ)	5,584.06	-3.29% α	ΠΕΙΡΑΙΩΣ ΤΡΑΠΕΖΑ (ΚΟ)	2,079,871	-6.56% α
ALPHA BANK (ΚΟ)	5,132.30	1.03% #	MARFIN INVESTMENT GROUP (ΚΟ)	1,537,068	0.56% #
ΠΕΙΡΑΙΩΣ ΤΡΑΠΕΖΑ (ΚΟ)	2,469.67	-6.56% α	ΟΠΑΠ (ΚΟ)	1,139,971	-1.56% α
ΜΥΤΙΛΗΝΑΙΟΣ (ΚΟ)	2,281.63	0.00% -	ΟΤΕ (ΚΟ)	973,082	9.38% #
JUMBO (ΚΟ)	2,040.14	9.94% #	ΔΕΗ (ΚΟ)	732,871	0.09% #
ΔΕΗ (ΚΟ)	1,588.32	0.09% #	ΕΛΛΑΚΤΩΡ (ΚΟ)	702,327	-2.00% α
ΜΟΤΟΡ ΟΪΛ (ΚΟ)	1,417.68	2.36% #	ΑΤΤΙCΑ BANK Α.Τ.Ε. (ΚΟ)	468,887	-2.16% α

Σημείωση: Απεικονίζονται οι Μετοχές που δεν ανήκουν στις Κατηγορίες Χαμηλής Διασποράς και Επιτήρησης και πραγματοποιήσαν κατά τη διάρκεια της συνεδρίασης Αξία Συναλλαγών μεγαλύτερη από 10,000 Ευρώ.

Αναλυτικά Στοιχεία Συναλλαγών Αγοράς Παραγώγων

	Αριθμός Πράξεων	Όγκος	Ανοικτές θέσεις
Σ.Μ.Ε. σε Δείκτες	269	1,640	3,152
FTSE/X.A. Large Cap	269	1,640	3,152
Σ.Μ.Ε. σε Μετοχές	2,082	26,080	160,401
ΑΔΜΗΕ ΣΥΜΜΕΤΟΧΩΝ Α.Ε. (ΚΟ)	11	17	2,874
ALPHA BANK (ΚΟ)	447	7,980	22,087
ΑΤΤΙΚΑ BANK Α.Τ.Ε. (ΚΟ)	2	299	1,644
COCA-COLA HBC AG (ΚΟ)	29	78	201
CENERGY HOLDINGS (ΚΑ)	22	109	2,834
ΕΛΛΑΚΤΩΡ (ΚΟ)	84	387	9,621
EUROBANK HOLDINGS (ΚΟ)	288	5,377	30,618
ΕΥΔΑΠ (ΚΟ)	3	4	121
FOURLIS ΣΥΜΜΕΤΟΧΩΝ (ΚΟ)	11	24	84
ΓΕΚ ΤΕΡΝΑ (ΚΟ)	86	224	2,724
ΕΛΛΗΝ. ΧΡΗΜΑΤΙΣΤΗΡΙΑ-Χ.Α. (ΚΟ)	49	145	1,057
ΕΛΛΗΝΙΚΑ ΠΕΤΡΕΛΙΑΙΑ (ΚΟ)	5	19	1,321
INTRACOM HOLDINGS (ΚΟ)	7	16	1,714
ΙΝΤΡΑΛΟΤ (ΚΟ)	0	0	1,246
JUMBO (ΚΟ)	25	106	185
LAMDA DEVELOPMENT(ΚΟ)	27	63	706
MARFIN INVESTMENT GROUP (ΚΟ)	44	1,167	41,358
ΜΟΤΟΡ ΟΪΛ (ΚΟ)	18	49	277
ΜΥΤΙΛΗΝΑΙΟΣ (ΚΟ)	74	225	3,960
ΕΘΝΙΚΗ ΤΡΑΠΕΖΑ (ΚΟ)	364	6,242	12,412
ΟΠΑΠ (ΚΟ)	70	297	988
ΟΤΕ (ΚΟ)	121	501	1,939
ΟΛΠ (ΚΟ)	3	3	128
ΠΕΙΡΑΙΩΣ ΤΡΑΠΕΖΑ (ΚΟ)	149	2,077	9,281
ΔΕΗ (ΚΟ)	68	450	5,123
ΤΕΡΝΑ ΕΝΕΡΓΕΙΑΚΗ (ΚΟ)	11	40	3,149
ΤΙΤΑΝ CEMENT (ΚΑ)	14	31	315
ΒΙΟΗΑΛCO SA/NV (ΚΑ)	50	150	2,434
Δικαιώματα σε Δείκτες	7	121	1,597
FTSE/X.A. Large Cap	7	121	1,597
Δικαιώματα σε Μετοχές	4	20	1,420
ALPHA BANK (ΚΟ)	0	0	40
ΕΘΝΙΚΗ ΤΡΑΠΕΖΑ (ΚΟ)	0	0	345
ΟΠΑΠ (ΚΟ)	3	15	244
ΟΤΕ (ΚΟ)	1	5	160
ΠΕΙΡΑΙΩΣ ΤΡΑΠΕΖΑ (ΚΟ)	0	0	315
ΔΕΗ (ΚΟ)	0	0	316
Συνολική Δραστηριότητα	2,362	27,861	166,570

Σημειώσεις Χρεογράφων

Κωδικός	Κείμενο σημείωσης
()	- Προσαρμοσμένα Μέρισματα λόγω διανομής Δωρεάν μετοχών.
*	- Τελευταία προσαρμοσμένη τιμή κλεισίματος.
[1]	- Καθάρια μερίσματα.
[2]	- Στη στήλη "Ημερ. Αποκοπής τελευταίου δικαιώματος" αναφέρεται η Ημερομηνία εισαγωγής για Νέες Εταιρείες.
[3]	- Η Χρηματιστηριακή αξία αναφέρεται στο σύνολο των μετοχών
[4]	- Η κωδικοποίηση των Κλάδων Οικονομικής Δραστηριότητας του Χ.Α. παρουσιάζονται στο Παράρτημα Α
[5]	- Η Χρηματιστηριακή Αξία αναφέρεται στο σύνολο των κατηγοριών μετοχών (εφόσον έχουν εισαχθεί περισσότερες της μιας κατηγορίες) και δεν αναφέρεται σε επιμέρους κατηγορίες μετοχών μιας εταιρείας.
[6]	- P/E μεγαλύτερο του 100
[7]	- Τελευταία εικόνα του Βιβλίου Εντολών πριν το τέλος της συνεδρίασης
[8]	- Στην Αξία Συναλλαγών των Μετοχών περιλαμβάνονται όλοι οι τύποι Πακέτων
4750	- Μεταφορά στην Κατηγορία Επιτήρησης από 8/4/2011.
4865	- Αναστολή διαπραγμάτευσης από 2/4/2012.
4887	- Μεταφορά στην Κατηγορία Επιτήρησης από 10/4/2012.
4912	- Μεταφορά στην κατηγορία Επιτήρησης από 31/7/2012.
4914	- Αναστολή διαπραγμάτευσης από 31/8/2012.
4918	- Αναστολή διαπραγμάτευσης από 31/8/2012.
4955	- Μεταφορά στην Επιτήρηση από 5/4/2013.
4957	- Μεταφορά στην Επιτήρηση από 5/4/2013.
4958	- Μεταφορά στην Επιτήρηση από 5/4/2013.
4959	- Μεταφορά στην Επιτήρηση από 5/4/2013.
5080	- Μεταφορά στην κατηγορία Επιτήρησης από 05/12/2014.
5093	- Μεταφορά στην Κατηγορία Επιτήρησης από 8/4/2015.
5095	- Μεταφορά στην Επιτήρηση από 09/04/2015.
5101	- Αναστολή διαπραγμάτευσης από 1/9/2015.
5110	- Αναστολή διαπραγμάτευσης από 08/03/2016.
5112	- Μεταφορά στην Κατηγορία Επιτήρησης από 15/04/2016.
5115	- Μεταφορά στην Κατηγορία Επιτήρησης από 15/04/2016.
5123	- Μεταφορά στην Κατηγορία Επιτήρησης από 01/04/2016.
5130	- Αναστολή διαπραγμάτευσης από 18/04/2017.
5136	- Αναστολή διαπραγμάτευσης από 02/05/2017.
5141	- Μεταφορά στην Κατηγορία Επιτήρησης από 10/05/2017.
5153	- Αναστολή διαπραγμάτευσης από 03/10/2017.
5154	- Αναστολή διαπραγμάτευσης από 03/10/2017.
5156	- Μεταφορά στην κατηγορία Επιτήρησης από 11/12/2017.
5160	- Μεταφορά στην Κατηγορία Επιτήρησης από 15/04/2016.
5161	- Μεταφορά στην κατηγορία Επιτήρησης από τις 25/11/2011.
5162	- Μεταφορά στην Κατηγορία Επιτήρησης από 21/12/2009.
5165	- Μεταφορά στην Κατηγορία Επιτήρησης από 15/02/2018.
5171	- Αναστολή διαπραγμάτευσης από 30/04/2018.
5172	- Αναστολή διαπραγμάτευσης από 30/04/2018.
5174	- Αναστολή διαπραγμάτευσης από 02/05/2018.
5178	- Μεταφορά στην Κατηγορία Επιτήρησης από 11/05/2018.
5179	- Αναστολή διαπραγμάτευσης από 25/05/2018.
5190	- Μεταφορά στην Κατηγορία Επιτήρησης από 01/10/2018.
5191	- Αναστολή διαπραγμάτευσης από 02/10/2018.
5192	- Αναστολή διαπραγμάτευσης από 02/10/2018.
5193	- Μεταφορά στην κατηγορία Επιτήρησης από 25/10/2018.
5194	- Μεταφορά στην κατηγορία Επιτήρησης από 25/10/2018.
5195	- Μεταφορά στην κατηγορία Επιτήρησης από 25/10/2018.
5197	- Μεταφορά στην κατηγορία Επιτήρησης από 07/11/2018.
5205	- Αναστολή διαπραγμάτευσης από 02/05/2019.

Σημειώσεις Χρεογράφων

Κωδικός Κείμενο σημείωσης

5206	-	Αναστολή διαπραγμάτευσης από 02/05/2019.
5207	-	Μεταφορά στην Επιτήρηση από 13/05/2019.
5216	-	Αναστολή διαπραγμάτευσης από 01/10/2019.
5231	-	Μεταφορά στην Επιτήρηση από 5/4/2013.
5232	-	Μεταφορά στην Κατηγορία Επιτήρησης από 08/04/2011.

Στοιχεία Συναλλαγών Πακέτων

Χρεόγραφο	Όγκος πακέτου	Τιμή πακέτου	Αξία πακέτου	Ώρα έγκρισης	Σημείωση
ΟΠΑΠ (ΚΟ)	50,000	6.53	326,500.00	11:32:16	20
ΣΑΡΑΝΤΗΣ ΓΡ. (ΚΟ)	50,000	6.83	341,500.00	12:17:30	20
ΟΠΑΠ (ΚΟ)	100,000	6.42	642,000.00	15:38:40	20
ALPHA BANK (ΚΟ)	80	0.610	48.80	15:58:12	18
EUROBANK HOLDINGS (ΚΟ)	160	0.350	56.00	15:59:01	18
ΟΠΑΠ (ΚΟ)	78,411	6.39	501,242.32	16:13:20	20
ΜΥΤΙΛΗΝΑΙΟΣ (ΚΟ)	100,000	5.80	580,000.00	17:14:34	20

Σημειώσεις πακέτων

- 9 - Μέθοδος 6-1 / Ειδική Χρέωση
- 10 - Μέθοδος 6-1 / Ειδική Χρέωση, Αυθημερόν Διακανονισμός
- 14 - Μέθοδος 6-3 / Πακέτο Αποκατάστασης, Ατελής αγορά και Πώληση
- 18 - Μέθοδος 6-2 / SPOT 1
- 19 - Μέθοδος 6-2 / SPOT 2
- 20 - Μέθοδος 6-1 και Μέθοδος 6-1 Αυθημερόν Διακανονισμός
- 21 - Άλλη Προσυμφωνημένη

Στοιχεία Συναλλαγών Δικαιωμάτων

Ημερ. αποκοπής	Έναρξη εξάσκησης	Λήξη εξάσκησης	Λήξη διαπρ/σης	Δικαιώματα	Κατωτ Τιμή	Ανωτ Τιμή	Τιμή κλεισ.	Τελευταία ζήτηση	Τελευταία προσφορά	Όγκος	Πράξεις	Αξία Συναλλαγών
----------------	------------------	----------------	----------------	------------	------------	-----------	-------------	------------------	--------------------	-------	---------	-----------------

Δεν υπάρχουν Συναλλαγές Δικαιωμάτων.

Στοιχεία Συναλλαγών Εκποιήσεων

Χρεόγραφα	Τύπος Χρεογράφου	Όγκος Συναλλαγών	Αριθμός Πράξεων	Αξία Συναλλαγών	Σημείωση
-----------	------------------	------------------	-----------------	-----------------	----------

Δεν πραγματοποιήθηκαν Εκποιήσεις Μετοχών.

Σημειώσεις Εκποιήσεων

- 1 - Κανονική Εκποίηση.
- 2 - Εκποίηση Ενσώματων Ονομαστικών Μετοχών.
- 3 - Εκποίηση Αδιάθετων Κλασματικών Υπολοίπων.

Στοιχεία Συναλλαγών Εκποιήσεων Ενσώματων Ονομαστικών Μετοχών

Χρεόγραφα	Ημερ/νία έναρξης	Ημερ/νία λήξης	Αρχικό πλήθος	Διαθέσιμο πλήθος	Ημερομηνία	Μέση τιμή (ημέρας)	Μέση τιμή (περιόδου)	Αριθμός Πράξεων	Όγκος Συναλλαγών	Αξία Συναλλαγών
-----------	------------------	----------------	---------------	------------------	------------	--------------------	----------------------	-----------------	------------------	-----------------

Δεν πραγματοποιήθηκαν Εκποιήσεις Ενσώματων Ονομαστικών Μετοχών.

Σημειώσεις Εκποιήσεων

Σύμφωνα με την Απόφαση 1/380/04.05.2006 της Επιτροπής Κεφαλαιαγοράς εκποιούνται μέσω του Χρηματιστηρίου Αθηνών με επιμέλεια της εκδότριας εταιρείας, οι ενσώματες ονομαστικές μετοχές που δεν έχουν κατατεθεί στην εκδότρια προς αποϋλοποίηση. Η εκποίηση διενεργείται σύμφωνα με τον τρόπο που ορίζεται στο άρθρο 99Α του Κανονισμού του Χρηματιστηρίου Αθηνών.

Στοιχεία Ενεργητικού Διαπραγματεύσιμων Αμοιβαίων Κεφαλαίων (Δ.Α.Κ.)

	Ημερομηνία συναλλαγών	Δημιουργία / Εξαγορά	Αριθ. Μερ. (T-1)	Νέα Μερ. (T-1)	Εξαγορασθ. Μερ. (T-1)	Μερίδια (T) [1]	Αξία Ενεργητικού [2]	Καθαρή Τιμή	Μέρισμα /Μερίδιο	Ημερ. Αποκοπής
ALPHA ETF FTSE Athex Large Cap	02/04/2020	5,000	812,382	---	---	812,382	10,996,130.00	13.5357	0.43	30/06/2018

Σημειώσεις Δ.Α.Κ.

[1] - Αριθμ. μεριδίων (T) = Αριθμ. μεριδίων (T-1) + Νεοεκδιθέντα μερίδια (T-1) - Εξαγορασθέντα μερίδια (T-1)

[2] - Περιλαμβάνονται και τα μερίδια που δημιουργήθηκαν / εξαγοράσθηκαν την ημέρα T-1.

Περιγραφή	Στοιχεία
Όνομασία Δ.Α.Κ.	ALPHA ETF FTSE Athex Large Cap
Σύμβολο Δ.Α.Κ. (GR)	ΑΔΑΚ
Σύμβολο Δ.Α.Κ. (EN)	AETF
ISIN Δ.Α.Κ.	GRF000153004
Κατηγορία Διαπραγμάτευσης	Διαπραγματεύσιμα Αμοιβαία Κεφάλαια (Δ.Α.Κ.)
Τύπος Δ.Α.Κ.	Μετοχών
Τρόπος διαχείρισης	Παθητικός
Επενδυτική Στρατηγική	Σκοπός της επενδυτικής πολιτικής του Αμοιβαίου Κεφαλαίου είναι η αναπαραγωγή της αποδόσεως του Δείκτη FTSE/X.A. Large Cap του Χρηματιστηρίου Αθηνών σε όρους Ευρώ, ακολουθώντας πλήρως και πανομοιότυπας τη σύνθεση του υποκείμενου Δείκτη.
Εκδότης	ΑΛΦΑ ASSET MANAGEMENT Α.Ε.Δ.Α.Κ.
Εταιρεία Διαχείρισης	ΑΛΦΑ ASSET MANAGEMENT Α.Ε.Δ.Α.Κ.
Ειδικοί Διαπραγματευτές	ΑΛΦΑ FINANCE Α.Χ.Ε.Π.Ε.Υ. , ΕΘΝΙΚΗ ΧΡΗΜΑΤΙΣΤΗΡΙΑΚΗ Α.Χ.Ε.Π.Ε.Υ.
Θεματοφύλακας	ΑΛΦΑ ΤΡΑΠΕΖΑ Α.Ε.
Σύμβολο Δείκτη (GR)	FTSE
Σύμβολο Δείκτη (EN)	FTSE
Όνομασία Δείκτη	FTSE/X.A. Large Cap
ISIN Δείκτη	GRI99201A006
Κλάσμα Δείκτη [1]	1/100
Αρχική Τιμή Μεριδίου	21.76
Συνολικός Αριθμός Μεριδίων [2]	812,382
Ημερομηνία πρώτης Έκδοσης	14/01/2008
Ημερομηνία έναρξης Διαπραγμάτευσης	24/01/2008
Νόμισμα Διαπραγμάτευσης	ΕΥΡΩ
Νόμισμα Ενεργητικού	ΕΥΡΩ
Αρχική Αξία Ενεργητικού [3]	3,000,000.00
Αριθμ. Μεριδίων για Δημιουργία-Εξαγορά [4]	5,000
Αμοιβή Διαχείρισης	0.375

Σημειώσεις Δ.Α.Κ.

[1] - Το κλάσμα της τιμής του δείκτη που αποτελεί η τιμή της πρώτης έκδοσης

[2] - Ο αριθμός μεριδίων που διαπραγματεύθηκαν στο Χρηματιστήριο την ημέρα T

[3] - Η αξία του ενεργητικού κατά την έκδοση

[4] - Ο αριθμός μεριδίων που απαιτείται κατά τη διαδικασία δημιουργίας εξαγοράς

ΑΝΑΚΟΙΝΩΣΕΙΣ

ΓΝΩΣΤΟΠΟΙΗΣΕΙΣ ΕΤΑΙΡΕΙΩΝ

ΕΛΛΗΝΙΚΑ ΧΡΗΜΑΤΙΣΤΗΡΙΑ – ΧΡΗΜΑΤΙΣΤΗΡΙΟ ΑΘΗΝΩΝ Α.Ε.

Δελτίο Τύπου Επιτροπής Εταιρικών Πράξεων - Χρηματιστήριο Αθηνών

Το Χρηματιστήριο Αθηνών, κατόπιν της σημερινής συνεδρίασης της Επιτροπής Εταιρικών Πράξεων, γνωστοποιεί ότι θα υλοποιηθούν τα κάτωθι:

Τρίτη 7 Απριλίου 2020

Έναρξη διαπραγμάτευσης των υφισταμένων μετοχών της εταιρίας «PROFILE A.E.B.E. ΠΛΗΡΟΦΟΡΙΚΗΣ» (ISIN:GRS472003011) με τελική ονομαστική αξία εκάστης €0,47 και αποκοπή του δικαιώματος συμμετοχής στην επιστροφή κεφαλαίου ποσού €0,045 ανά μετοχή, κατόπιν της ισόποσης αύξησης και μείωσης της ονομαστικής αξίας της μετοχής της εταιρίας. Ημερομηνία καταγραφής των δικαιούχων (record date) για την εν λόγω εταιρική πράξη είναι η Τετάρτη 8 Απριλίου 2020.

Τετάρτη 29 Απριλίου 2020

Έναρξη διαπραγμάτευσης των υφισταμένων μετοχών της εταιρίας «ΠΑΠΟΥΤΣΑΝΗΣ Α.Β.Ε.Ε. ΚΑΤΑΝΑΛΩΤΙΚΩΝ ΑΓΑΘΩΝ» (ISIN:GRS065003014) με νέα ονομαστική αξία εκάστης €0,56 και αποκοπή του δικαιώματος συμμετοχής στην επιστροφή κεφαλαίου ποσού €0,03 ανά μετοχή, κατόπιν μείωσης της ονομαστικής αξίας της μετοχής της εταιρίας. Ημερομηνία καταγραφής των δικαιούχων (record date) για την εν λόγω εταιρική πράξη είναι η Πέμπτη 30 Απριλίου 2020.

ΕΛΛΗΝΙΚΑ ΧΡΗΜΑΤΙΣΤΗΡΙΑ – ΧΡΗΜΑΤΙΣΤΗΡΙΟ ΑΘΗΝΩΝ Α.Ε.

Δελτίο Τύπου Επιτροπής Εισαγωγών και Λειτουργίας Αγορών - Χρηματιστήριο Αθηνών

Η Επιτροπή Εισαγωγών και Λειτουργίας Αγορών κατά τη σημερινή συνεδρίαση ενέκρινε την παραίτηση της εταιρίας - μέλους του Χ.Α. «EUROBANK EQUITIES Α.Ε.Π.Ε.Υ.» από την ιδιότητα του Ειδικού Διαπραγματευτή επί της μετοχής της εταιρείας «ΙΝΤΡΑΛΟΤ Α.Ε.». Ως τελευταία ημέρα Ειδικής Διαπραγμάτευσης επί των μετοχών της εισηγμένης εταιρείας ορίζεται η Δευτέρα 27 Απριλίου 2020.

RSS Feed: DOLAnnouncements
Posted on: 01 April 2020 17:10
Author: BRIQ PROPERTIES Α.Ε.Ε.Α.Π.
Subject: Απόφαση του Διοικητικού Συμβουλίου της BriQ Properties Α.Ε.Ε.Α.Π. στα πλαίσια προγράμματος αγοράς ιδίων μετοχών

Full article link: http://dev-www1.helex.gr:8080/el/web/guest/companies-announcements-full-content/-/asset_publisher/bMe2sOcNyQuy/content/id/5392981

Ως συνημμένο

[Απόφαση του Διοικητικού Συμβουλίου της BriQ Properties Α.Ε.Ε.Α.Π. στα πλαίσια προγράμματος αγοράς ιδίων μετοχών](#)

RSS Feed: DOLAnnouncements
Posted on: 01 April 2020 17:22
Author: Ο.Π.Α.Π. ΑΕ
Subject: ΟΙΚΟΝΟΜΙΚΟ ΗΜΕΡΟΛΟΓΙΟ 2020

Full article link: http://dev-www1.helex.gr:8080/el/web/guest/companies-announcements-full-content/-/asset_publisher/bMe2sOcNyQuy/content/id/5393069

ΟΙΚΟΝΟΜΙΚΟ ΗΜΕΡΟΛΟΓΙΟ 2020

Η ΟΠΑΠ Α.Ε. σύμφωνα με το άρθρο 4.1.2. & 4.1.4.3.1. του Κανονισμού Χρηματιστηρίου Αθηνών, ανακοινώνει στο επενδυτικό κοινό το Οικονομικό Ημερολόγιο της Εταιρείας για το έτος 2020, ως ακολούθως:

Τετάρτη 01.04.2020: Ανακοίνωση Οικονομικών Αποτελεσμάτων χρήσης 2019

Πέμπτη 02.04.2020: Ετήσια ενημέρωση αναλυτών και θεσμικών επενδυτών μέσω τηλεφωνικής συνδιάσκεψης

Τετάρτη 10.06.2020: Ανακοίνωση Οικονομικών Αποτελεσμάτων Α΄ Τριμήνου 2020

Πέμπτη 25.06.2020: Ετήσια Τακτική Γενική Συνέλευση

Οι ημερομηνίες που σχετίζονται με την πιθανή πληρωμή μερίσματος θα καθοριστούν από την Ετήσια Τακτική Γενική Συνέλευση και θα ανακοινωθούν το αργότερο με την πρόσκληση της Γενικής Συνέλευσης

Τετάρτη 09.09.2020: Ανακοίνωση Οικονομικών Αποτελεσμάτων Α΄ Εξαμήνου 2020

Τετάρτη 25.11.2020: Ανακοίνωση Οικονομικών Αποτελεσμάτων Εννεαμήνου 2020

Η Εταιρεία διευκρινίζει ότι τα Οικονομικά Αποτελέσματα θα ανακοινώνονται μετά το κλείσιμο της συνεδρίασης του Χρηματιστηρίου Αθηνών στην ιστοσελίδα του Χρηματιστηρίου Αθηνών (www.helex.gr) και στην ιστοσελίδα της ΟΠΑΠ Α.Ε. (www.opap.gr).

Αθήνα, 01.04.2020

ΟΠΑΠ Α.Ε.

RSS Feed: DOLAnnouncements
Posted on: 01 April 2020 17:23
Author: Ο.Λ.Π. Α.Ε.
Subject: ΑΝΑΚΟΙΝΩΣΗ ΤΥΠΟΥ

Full article link: http://dev-www1.helex.gr:8080/el/web/guest/companies-announcements-full-content/-/asset_publisher/bMe2sOcNyQuy/content/id/5393079

Δημοσιοποίηση προνομιακής πληροφορίας

σύμφωνα με τον Κανονισμό (ΕΕ) 596/2014 και τον Εκτελεστικό Κανονισμό (ΕΕ) 2016/1055

Το Διοικητικό Συμβούλιο της εταιρείας με την επωνυμία «Οργανισμός Λιμένος Πειραιώς Ανώνυμη Εταιρεία» (περαιτέρω «ΟΛΠ Α.Ε.») ανακοινώνει ότι στην από 20.02.2020 συνεδρίασή του αποφάσισε να παράσχει άδεια, σύμφωνα με το άρθρο 100 παρ. 1 του ν. 4548/2018, για την κατάρτιση συναλλαγής της ΟΛΠ Α.Ε. με την εταιρεία με την επωνυμία «ΣΤΑΘΜΟΣ ΕΜΠΟΡΕΥΜΑΤΟΚΙΒΩΤΙΩΝ ΠΕΙΡΑΙΑ Α.Ε.» (περαιτέρω, «ΣΕΠ Α.Ε.»), η οποία αποτελεί συνδεδεμένο μέρος με την ΟΛΠ Α.Ε. Ειδικότερα, η ΟΛΠ Α.Ε. ως θυγατρική της «COSCO SHIPPING (Hong Kong) Limited» και η ΣΕΠ Α.Ε. ως θυγατρική της «COSCO SHIPPING Ports Limited» είναι συνδεδεμένα μέρη κατά την έννοια του άρθρου 99 παρ. 2 (α) του Ν. 4548/2018, ως απώτερες θυγατρικές της «China COSCO SHIPPING Corporation Limited» («COSCO SHIPPING Group»).

Αντικείμενο της συναλλαγής θα είναι η παροχή από την ΣΕΠ Α.Ε. προς την ΟΛΠ Α.Ε. υπηρεσιών επιχειρησιακής λειτουργίας του Προβλήτα Ι της ΟΛΠ Α.Ε. και τα κύρια σημεία της σύμβασης, η οποία υπεγράφη σήμερα 01/04/2020, με συνήθεις εμπορικούς όρους, είναι τα ακόλουθα: Η ΣΕΠ Α.Ε. θα παρέχει στην ΟΛΠ Α.Ε. ένα ευρύ φάσμα υπηρεσιών υψηλής εξειδίκευσης σε σχέση με τη λειτουργία του Σταθμού Εμπορευματοκιβωτίων του ΠΡΟΒΛΗΤΑ Ι, προκειμένου η ΟΛΠ Α.Ε. να επιτύχει:

- (i) τη συνολική αξιοποίηση των πόρων του ΣΕΜΠΟ,
- (ii) την αύξηση της συνολικής διακίνησης του Προβλήτα Ι του λιμένα του Πειραιά,
- (iii) τη βελτίωση της ποιότητας των υπηρεσιών που παρέχονται από την ΟΛΠ Α.Ε. στον τερματικό σταθμό εμπορευματοκιβωτίων του Προβλήτα Ι. Η αμοιβή της ΣΕΠ Α.Ε. θα είναι πάγια ετήσια αμοιβή υπηρεσιών εξήντα επτά χιλιάδες Ευρώ (67.000,00 ευρώ) πλέον ΦΠΑ, πλέον αμοιβής διαχείρισης τεσσάρων Ευρώ (4 ευρώ) ανά κίνηση για όσες κινήσεις ξεπεράσουν τον στόχο διακίνησης που θα συμφωνείται εκάστοτε και ο οποίος για το διάστημα από την υπογραφή της σύμβασης μέχρι την 31 Ιανουαρίου 2021 θα είναι 650.000 TEU, με την ΣΕΠ Α.Ε. να εγγυάται διακίνηση για το διάστημα αυτό όχι λιγότερων από 500.000 TEU. Η διάρκεια της σύμβασης θα είναι τρία (3) έτη από την ημερομηνία υπογραφής, με δυνατότητα έγγραφης παράτασης και δικαίωμα καταγγελίας κατόπιν προηγούμενης έγγραφης ειδοποίησης (τριάντα ημερών για σπουδαίο λόγο, άλλως έξι

μηνών για οποιονδήποτε άλλο λόγο). Εφαρμοστέο δίκαιο θα είναι το ελληνικό και τυχόν διαφορές θα επιλύονται με διαιτησία, σύμφωνα με τα ICC Rules.

Για την χορήγηση άδειας για την παραπάνω συναλλαγή, το Διοικητικό Συμβούλιο της ΟΛΠ Α.Ε. έλαβε υπόψη του την από 19/02/2020 Έκθεση («fairness opinion») της ελεγκτικής εταιρείας «Audit Plus Ανώνυμη Εταιρεία Ορκωτών Ελεγκτών Λογιστών», με Α.Μ. ΣΟΕΛ 172, όπως υπογράφεται από τον Ορκωτό Ελεγκτή Λογιστή Γεράσιμο Αναστ. Ζαφειράτο με Α.Μ. ΣΟΕΛ 20901, η οποία αξιολογεί ότι η συναλλαγή είναι δίκαιη και εύλογη για την ΟΛΠ Α.Ε. και τους μετόχους της που δεν αποτελούν συνδεδεμένο μέρος, συμπεριλαμβανομένων των μετόχων μειοψηφίας, και εξηγεί τις παραδοχές στις οποίες βασίζεται, μαζί με τις μεθόδους που χρησιμοποιήθηκαν.

Το από 20.02.2020 πρακτικό του Διοικητικού Συμβουλίου της ΟΛΠ Α.Ε., συνοδευόμενο από το fairness opinion, καταχωρίστηκε στο Γενικό Εμπορικό Μητρώο (Γ.Ε.ΜΗ.) την 27-02-2020, σύμφωνα με την με αρ. πρωτ. 23639 ανακοίνωση του τμήματος Εποπτείας Εισηγμένων Α.Ε. της Γενικής Γραμματείας Εμπορίου & Προστασίας Καταναλωτή.

RSS Feed: DOLAnnouncements
Posted on: 01 April 2020 17:33
Author: ΠΕΡΣΕΥΣ Α.Β.Ε.Ε.
Subject: Ανακοίνωση από την εταιρεία "ANDROMEDA SEAFOOD SOCIEDAD LIMITADA" συναλλαγών της επί μετοχών της εταιρείας "ΠΕΡΣΕΥΣ ΠΡΟΪΟΝΤΑ ΕΙΔΙΚΗΣ ΔΙΑΤΡΟΦΗΣ ΑΝΩΝΥΜΗ ΒΙΟΜΗΧΑΝΙΚΗ, ΕΜΠΟΡΙΚΗ ΕΤΑΙΡΕΙΑ" οι οποίες καταρτίστηκαν στις 31.3.2020, σύμφωνα με το άρθρο 24 παρ. 2(α)

Full article link: http://dev-www1.helex.gr:8080/el/web/guest/companies-announcements-full-content/-/asset_publisher/bMe2sOcNyQuy/content/id/5393094

Η εταιρεία "ANDROMEDA SEAFOOD SOCIEDAD LIMITADA" απέστειλε στην Εταιρεία μας τη συνημμένη Ανακοίνωση για συναλλαγές της επί μετοχών της Εταιρείας.

[Ανακοίνωση σύμφωνα με το άρθρο 24 παρ. 2α του ν. 3461/2006](#)

RSS Feed: DOLAnnouncements
Posted on: 01 April 2020 18:13
Author: ALPHA ΑΣΤΙΚΑ ΑΚΙΝΗΤΑ Α.Ε.
Subject: ΤΡΟΠΟΠΟΙΗΣΗ ΟΙΚΟΝΟΜΙΚΟΥ ΗΜΕΡΟΛΟΓΙΟΥ ΕΤΟΥΣ 2020

Full article link: http://dev-www1.helex.gr:8080/el/web/guest/companies-announcements-full-content/-/asset_publisher/bMe2sOcNyQuy/content/id/5393245

Θα θέλαμε να ενημερώσουμε το επενδυτικό κοινό ότι οι δημοσιεύσεις του Δελτίου Τύπου σχετικά με τα αποτελέσματα του έτους 2019 και των Οικονομικών Καταστάσεων έτους 2019, δεν θα πραγματοποιηθούν όπως είχε ανακοινωθεί, την 1.4.2020. Με νεότερη ανακοίνωσή της η Εταιρία θα γνωστοποιήσει τις νέες ημερομηνίες δημοσίευσής τους.

Οι υπόλοιπες γνωστοποιήσεις του Οικονομικού Ημερολογίου 2020 παραμένουν ως έχουν.

RSS Feed: DOLAnnouncements
Posted on: 01 April 2020 18:15
Author: ΜΥΤΙΛΗΝΑΙΟΣ Α.Ε.
Subject: Ανακοίνωση Ρυθμιζόμενης Πληροφορίας

Full article link: http://dev-www1.helex.gr:8080/el/web/guest/companies-announcements-full-content/-/asset_publisher/bMe2sOcNyQuy/content/id/5393255

Ανακοίνωση Ρυθμιζόμενης Πληροφορίας

Σύμφωνα με τις διατάξεις των άρθρων 19 παρ. 1 και 19 παρ. 7(α) του Κανονισμού 596/2014 και κατόπιν ενημέρωσης που έλαβε από την μέτοχό της, εταιρεία με την επωνυμία FREZIA LTD, η εταιρεία ΜΥΤΙΛΗΝΑΙΟΣ Α.Ε. (MYTILINEOS) ανακοινώνει ότι η FREZIA LTD προέβη στις 27.03.2020 σε ενεχυρίαση 6.842.626 μετοχών εκδόσεως της MYTILINEOS. Η FREZIA LTD διατηρεί τα δικαιώματα ψήφου των παραπάνω μετοχών. Η FREZIA LTD αποτελεί πρόσωπο που έχει στενούς δεσμούς κατά την έννοια του άρθρου 3 παρ. 1 περ. (26) του Κανονισμού 596/2014, με τον κ. Ευάγγελο Μυτιληναίο (Πρόεδρο και Διευθύνοντα Σύμβουλο της MYTILINEOS) και με τον κ. Φώτιο Σπυράκο (Γενικό Διευθυντή Γραφείου Διευθύνοντος Συμβούλου της MYTILINEOS).

RSS Feed: DOLAnnouncements
Posted on: 01 April 2020 18:44
Author: BRIQ PROPERTIES A.E.E.A.Π.
Subject: Αποφάσεις Ετήσιας Τακτικής Γενικής Συνέλευσης - Ορθή επανάληψη

Full article link: http://dev-www1.helex.gr:8080/el/web/guest/companies-announcements-full-content/-/asset_publisher/bMe2sOcNyQuy/content/id/5393270

Ως συνημμένο

[Αποφάσεις Ετήσιας Τακτικής Γενικής Συνέλευσης](#)

RSS Feed: DOLAnnouncements
Posted on: 01 April 2020 18:45
Author: Ο.Π.Α.Π. ΑΕ
Subject: ΟΠΑΠ ΑΕ - Οικονομικά Αποτελέσματα FY 2019 - Δελτίο Τύπου

Full article link: http://dev-www1.helex.gr:8080/el/web/guest/companies-announcements-full-content/-/asset_publisher/bMe2sOcNyQuy/content/id/5393294

ΟΠΑΠ ΑΕ - Οικονομικά Αποτελέσματα FY 2019 - Δελτίο Τύπου

[ΟΠΑΠ ΑΕ - Οικονομικά Αποτελέσματα FY 2019 - Δελτίο Τύπου](#)

RSS Feed: DOLAnnouncements
Posted on: 01 April 2020 18:47
Author: BRIQ PROPERTIES A.E.E.A.Π.
Subject: ΑΝΑΚΟΙΝΩΣΗ ΟΡΙΣΜΟΥ ΜΕΛΩΝ ΚΑΙ ΕΚΛΟΓΗ ΠΡΟΕΔΡΟΥ ΤΗΣ
ΕΠΙΤΡΟΠΗΣ ΕΛΕΓΧΟΥ - ΟΡΘΗ ΕΠΑΝΑΛΗΨΗ

Full article link: http://dev-www1.helex.gr:8080/el/web/guest/companies-announcements-full-content/-/asset_publisher/bMe2sOcNyQuy/content/id/5393322

Ως συνημμένο

[ΑΝΑΚΟΙΝΩΣΗ ΟΡΙΣΜΟΥ ΜΕΛΩΝ ΚΑΙ ΕΚΛΟΓΗ ΠΡΟΕΔΡΟΥ ΤΗΣ ΕΠΙΤΡΟΠΗΣ ΕΛΕΓΧΟΥ](#)

RSS Feed: DOLAnnouncements
Posted on: 01 April 2020 19:00
Author: Ο.Π.Α.Π. ΑΕ
Subject: Επιπτώσεις από τον κορωνοϊό (COVID-19)

Full article link: http://dev-www1.helex.gr:8080/el/web/guest/companies-announcements-full-content/-/asset_publisher/bMe2sOcNyQuy/content/id/5393340

Επιπτώσεις από τον κορωνοϊό (COVID-19)

Ο ΟΠΑΠ ενημερώνει για τις τρέχουσες επιπτώσεις της κρίσης του κορωνοϊού στις λειτουργίες του.

Προτεραιότητες της εταιρείας

Η εταιρεία έχει θέσει τρεις σαφείς στόχους για αυτή την έκτακτη περίοδο:

1. Προστασία της υγείας και της ασφάλειας των εργαζομένων, των πρακτόρων και των κοινοτήτων που δραστηριοποιείται
2. Λήψη μέτρων για τον περιορισμό των επιπτώσεων ενόψει της επικείμενης επαναφοράς των δραστηριοτήτων της εταιρείας σε κανονικές συνθήκες
3. Προστασία της οικονομικής θέσης του Ομίλου

Δίκτυο καταστημάτων

Στις 13.03.2020, η Ελληνική Κυβέρνηση εξέδωσε την απόφασή της να επιβάλει προσωρινή αναστολή λειτουργίας σειράς καταστημάτων λιανικής, εμπορικών κέντρων και άλλων σημείων συνάθροισης κοινού, με στόχο τον περιορισμό της εξάπλωσης του κορωνοϊού. Ως αποτέλεσμα, αναστάλη η λειτουργία των καταστημάτων ΟΠΑΠ και PLAY για δύο εβδομάδες, από τις 14.03.2020 έως τις 31.03.2020, η οποία παρατάθηκε έως και τις 11.04.2020. Επιπροσθέτως, οι εγκαταστάσεις του ιπποδρόμου στο Markoroulo Park παραμένουν κλειστές. Επίσης, αναστάληκε η λειτουργία των καταστημάτων ΟΠΑΠ στην Κύπρο, από τις 16.03.2020 έως τις 15.04.2020. Τέλος, τα μέτρα περιορισμού της κυκλοφορίας των πολιτών, που επιβλήθηκαν στην Ελλάδα έως τις 06.04.2020, επηρεάζουν και τη διανομή προϊόντων της Ελληνικά Λαχεία (Σκρατς & Λαχεία) από πλανόδιους πωλητές στη.

Online δραστηριότητα

Η διαδικτυακή δραστηριότητα του ΟΠΑΠ, παρότι εξακολουθεί να έχει μικρή συνεισφορά στα συνολικά έσοδα του Ομίλου, ενισχύθηκε στον τομέα των αριθμολαχείων, τις τελευταίες ημέρες μετά την αναστολή λειτουργίας του δικτύου των καταστημάτων μας. Σε αυτό βοήθησε και η προσθήκη τρίτης εβδομαδιαίας κλήρωσης στο Τζόκερ, που διεξάγεται κάθε Τρίτη, από τις 31 Μαρτίου 2020. Αντίστοιχα με άλλες στοιχηματικές εταιρείες, ο τομέας αθλητικού στοιχηματισμού έχει επηρεαστεί σημαντικά από την αναβολή ή/και τη ματαίωση σημαντικών αθλητικών διοργανώσεων παγκοσμίως. Συνολικά, ο ΟΠΑΠ προωθεί την περαιτέρω επέκταση της διαδικτυακής του παρουσίας, με την προσθήκη νέων παιχνιδιών στο χαρτοφυλάκιο διαδικτυακών προϊόντων του.

Επιπτώσεις στα οικονομικά αποτελέσματα

Οι πρόσφατες εξελίξεις αναμένεται να επηρεάσουν σημαντικά τις οικονομικές επιδόσεις της εταιρείας για το οικονομικό έτος 2020. Το εύρος των επιπτώσεων θα εξαρτηθεί από παράγοντες όπως η διάρκεια της επιδημίας, η διάρκεια των ισχύοντων περιοριστικών μέτρων, τυχόν λήψη επιπροσθέτων μέτρων από τις κυβερνήσεις, καθώς και το μέγεθος της επακόλουθης οικονομικής αποδιοργάνωσης. Αναφορικά με το δίκτυο καταστημάτων, το επιχειρησιακό μοντέλο του ΟΠΑΠ βασίζεται αποκλειστικά σε εμπορικούς αντιπροσώπους (πράκτορες), οι οποίοι αποζημιώνονται με βάση προμήθεια που συνδέεται με τα έσοδα από παίγνια που έχουν δημιουργηθεί. Επίσης, υφίστανται και αντίστοιχες συμφωνίες αποζημίωσης βάση εσόδων με παρόχους, για ορισμένα από τα μεγαλύτερα προϊόντα μας, ιδιαίτερα για τα VLTs και τον Αθλητικό Στοιχηματισμό. Αυτό το επιχειρησιακό μοντέλο συμβάλλει στη διατήρηση των σταθερών εξόδων σε σχετικά χαμηλό επίπεδο, επιτρέποντας στον ΟΠΑΠ να διαχειριστεί καλύτερα τον αντίκτυπο στην κερδοφορία του.

Ο οικονομικός αντίκτυπος σε μηνιαία βάση, υποθέτοντας επέκταση των υφιστάμενων περιορισμών, εκτιμάται σε ευρώ 130-140 εκατ. σε επίπεδο Καθαρών Εσόδων προ Εισφορών (GGR) και σε ευρώ 50-53 εκατ. σε επίπεδο Κερδών προ τόκων, φόρων κι αποσβέσεων (EBITDA). Η εταιρεία προχωρά ήδη σε όλες τις απαραίτητες ενέργειες προκειμένου να περιορίσει αυτόν τον πιθανό αντίκτυπο.

Ισολογισμός

Λαμβάνοντας υπόψη τις τρέχουσες συνθήκες, την αβεβαιότητα και το ραγδαία μεταβαλλόμενο περιβάλλον, ο ΟΠΑΠ στοχεύει στη μεγιστοποίηση της ρευστότητας του Ομίλου. Ο ΟΠΑΠ διαφυλάσσει ήδη τις ταμειακές ροές του, επανεξετάζοντας το επενδυτικό του πλάνο, διατηρώντας επαρκές κεφαλαίο κίνησης και εντοπίζοντας ευκαιρίες εξοικονόμησης κόστους που δεν θα επηρεάσουν την επιτυχή δραστηριοποίηση του Ομίλου μακροπρόθεσμα. Επιπλέον, ο ΟΠΑΠ εξασφάλισε πρόσφατα πρόσθετη χρηματοδότηση ύψους ευρώ 325εκ. (συμπεριλαμβανομένων υπεραναλήψεων), με αποτέλεσμα η συνολική

διαθέσιμη ρευστότητά του, την 1η Απριλίου 2020, να ανέρχεται σε ευρώ 623εκ.

Η διοίκηση αξιολόγησε την ταμειακή κατάσταση της εταιρείας και προέβη σε ανάλυση ευαισθησίας για τις μελλοντικές της για ταμειακές ροές. Επίσης, είναι βέβαιη ότι η Εταιρεία διαθέτει επαρκή ταμειακή ρευστότητα για να αποπληρώσει τους πιστωτές της και να εκπληρώσει μελλοντικές υποχρεώσεις πληρωμής.

Επιχειρησιακή Συνέχεια

Ο ΟΠΑΠ έχει θέσει σε εφαρμογή σειρά μέτρων για τη διασφάλιση της ομαλής επιχειρησιακής του λειτουργίας (στον περιορισμένο βαθμό που διατίθενται τα προϊόντα του επί του παρόντος), υλοποιώντας σχέδια επιχειρησιακής συνέχειας, όπου είναι απαραίτητο, ώστε να εξασφαλίσει τη γρήγορη επαναφορά των δραστηριοτήτων της εταιρείας, μόλις αρθούν οι περιορισμοί. Επιπλέον, πολλά τμήματα του Ομίλου συνεχίζουν κανονικά τη λειτουργία τους, παρότι εφαρμόζεται μοντέλο εργασίας εξ αποστάσεως.

Περισσότερες πληροφορίες θα δοθούν κατά τη διάρκεια της Τηλεδιάσκεψης των Επενδυτών για τα ετήσια αποτελέσματα χρήσης 2019, στις 2 Απριλίου 2020.

Αθήνα, 01.04.2020

ΟΠΑΠ Α.Ε.

RSS Feed: DOLAnnouncements
Posted on: 01 April 2020 19:49
Author: Ο.Π.Α.Π. ΑΕ
Subject: Διαδοχή Διευθύνοντος Συμβούλου

Full article link: http://dev-www1.helex.gr:8080/el/web/guest/companies-announcements-full-content/-/asset_publisher/bMe2sOcNyQuy/content/id/5393355

Διαδοχή Διευθύνοντος Συμβούλου

Ο ΟΠΑΠ ανακοινώνει σήμερα ότι ο Damian Cope, Διευθύνων Σύμβουλος και μέλος του Διοικητικού Συμβουλίου ενημέρωσε το Διοικητικό Συμβούλιο για την πρόθεσή του να αποχωρήσει από την εταιρεία στο τέλος Μαΐου, όταν και ολοκληρώνεται η τετραετής σύμβασή του με την εταιρεία.

Διαδικασία Διαδοχής Διευθύνοντος Συμβούλου

Το Διοικητικό Συμβούλιο του ΟΠΑΠ και ο Damian Cope έχουν από κοινού ξεκινήσει τη διαδικασία προγραμματισμού διαδοχής, για την εξεύρεση εσωτερικών και εξωτερικών υποψηφίων για τη μόνιμη θέση του Διευθύνοντος Συμβούλου. Το Διοικητικό Συμβούλιο έχει αναθέσει σε κορυφαία διεθνή εταιρεία επιλογής στελεχών να συνδράμει στη συγκεκριμένη διαδικασία και ο ΟΠΑΠ αναμένεται να προβεί σε σχετική ενημέρωση το επόμενο διάστημα. Σε περίπτωση που ο νέος Διευθύνων Σύμβουλος δεν θα έχει ξεκινήσει μέχρι το τέλος Μαΐου, όταν και ολοκληρώνεται η σύμβαση του Damian Cope, ο Jan Karas, Chief Commercial Officer της εταιρείας θα οριστεί Acting CEO, με την υποστήριξη του Kamil Ziegler, Εκτελεστικού Προέδρου του Διοικητικού Συμβουλίου του ΟΠΑΠ.

Ο Kamil Ziegler ηγήθηκε της επιτυχημένης αναδιοργάνωσης του ΟΠΑΠ, ως Διευθύνων Σύμβουλος της εταιρείας κατά την περίοδο 2013-2016, αμέσως μετά την ιδιωτικοποίηση του 33% που κατείχε το Ελληνικό Δημόσιο. Ο Jan Karas έχει αναλάβει από το 2014 διάφορους ρόλους στον ΟΠΑΠ, έχοντας ολοκληρώσει με επιτυχία την εξέλιξη και μεταμόρφωση του δικτύου λιανικής και άλλα έργα, τα οποία έχουν συμβάλει στη σημαντική ανάπτυξη των εσόδων του ΟΠΑΠ. Το Διοικητικό Συμβούλιο είναι πεπεισμένο ότι ο κος. Ziegler και ο κος. Karas θα ηγηθούν της εταιρείας με επιτυχία στο τωρινό δυσχερές περιβάλλον και η εμπειρία τους είναι ουσιαστική για την ελαχιστοποίηση των επιπτώσεων της τρέχουσας κρίσης του COVID-19. Το Διοικητικό Συμβούλιο του ΟΠΑΠ και όλα τα μέλη της ανώτερης διοίκησης της εταιρείας θα υποστηρίξουν πλήρως τα δύο στελέχη σε αυτή τη διαδικασία.

Damian Cope

Από την 1^η Ιουνίου 2020, ο Damian Cope θα συνεχίσει να υποστηρίζει την εταιρεία ως

σύμβουλος του Διοικητικού Συμβουλίου και επιπρόσθετα, θα εργαστεί με το Szarka Group για ευκαιρίες περαιτέρω ανάπτυξης σε διεθνές επίπεδο.

Σχολιάζοντας την απόφασή του, ο Damian Core, Διευθύνων Σύμβουλος του ΟΠΑΠ δήλωσε: «Είμαι εξαιρετικά υπερήφανος για την πρόοδο που έχει σημειώσει η Ομάδα του ΟΠΑΠ τα τελευταία τέσσερα χρόνια. Το Όραμα 2020 συνέβαλε στην προώθηση του μετασχηματισμού αυτού του σπουδαίου ελληνικού οργανισμού σε μια εταιρεία τυχερών παιχνίων και ψυχαγωγίας πραγματικά παγκόσμιου επιπέδου. Αυτό το επίτευγμα είναι το άμεσο αποτέλεσμα του πάθους και της τεράστιας ομαδικής εργασίας όλων των μελών της διευρυμένης Ομάδας του ΟΠΑΠ – εργαζόμενων, πρακτόρων και πολλών άλλων πιστών συνεργατών. Ως αποτέλεσμα, έχουμε σημειώσει σημαντικές αποδόσεις για τους μετόχους μας ενώ κατά την ίδια περίοδο έχουμε συνεισφέρει σημαντικά στο ελληνικό κράτος. Είμαι ιδιαίτερα ικανοποιημένος από τη θητεία μου στον ΟΠΑΠ και παρά τις σημαντικές επιπτώσεις από την τρέχουσα κρίση COVID-19, είμαι βέβαιος ότι έχουν τεθεί τα θεμέλια, ώστε ο ΟΠΑΠ να δημιουργήσει με υπεύθυνο τρόπο περαιτέρω αξία στο μέλλον για όλους τους εταίρους του. Από τον Ιούνιο θα συνεχίσω να υποστηρίζω την ανάπτυξη του ΟΠΑΠ, όχι πλέον από την Ελλάδα, αλλά ως Σύμβουλος του Διοικητικού Συμβουλίου με έδρα το Ηνωμένο Βασίλειο, όπου βρίσκεται η οικογένειά μου».

Κατά τη διάρκεια της θητείας του ως Διευθύνων Σύμβουλος ο κος. Damian Core ξεκίνησε επιτυχώς και υλοποίησε το Όραμα 2020 με τη φιλοδοξία να καθιερωθεί ο ΟΠΑΠ ως μία εταιρεία ψυχαγωγίας και τυχερών παιχνίων παγκόσμιου επιπέδου. Το ολοκληρωμένο αυτό πρόγραμμα μετασχηματισμού, το οποίο βασίζεται σε 8 στρατηγικές προτεραιότητες, είχε σημαντικά επιτεύγματα, μεταξύ άλλων:

- Την επιτυχημένη υλοποίηση του έργου εγκατάστασης 25.000 VLTs – ένα από τα μεγαλύτερα δίκτυα του είδους του στον κόσμο
- Το πρόγραμμα τεχνολογικού εκσυγχρονισμού ύψους 100 εκατομμυρίων ευρώ, το οποίο αφορούσε την εγκατάσταση περισσότερων από 60.000 διαφορετικών συσκευών
- Τη σημαντική επέκταση του προϊόντικου χαρτοφυλακίου (Virtual Sports, συσκευές αυτόματης εξυπηρέτησης στοιχηματισμού-SSBTs και online)
- Την εισαγωγή ολοκληρωμένων πολιτικών συμμόρφωσης και Υπεύθυνου Παιχνιδιού
- Τη δημιουργία μιας δυνατής ομάδας διοίκησης που σημειώνει υψηλές επιδόσεις και έχει διεθνές αποτύπωμα
- Τις επί σειρά ετών διακρίσεις μεταξύ των 10 κορυφαίων εταιρειών στην Ελλάδα από το θεσμό Best Workplaces

Ο κος. Kamil Ziegler, Εκτελεστικός Πρόεδρος του ΟΠΑΠ, σχολίασε: «Εκτιμώ ιδιαίτερα το έργο και τη συμβολή του Damian στην εξέλιξη των δραστηριοτήτων της εταιρείας μας, καθώς και την αποτελεσματική συνεργασία του με το Διοικητικό Συμβούλιο καθ' όλη τη διάρκεια της θητείας του. Η έγκαιρη γνωστοποίηση του Damian σχετικά με τις προθέσεις του να μετεγκατασταθεί ώστε να βρίσκεται μαζί με την οικογένειά του, επέτρεψε στο Διοικητικό Συμβούλιο να προετοιμάσει έγκαιρα, πριν από την αναχώρησή του, το σχέδιο διαδοχής».

Αθήνα, 01.04.2020

ΟΠΑΠ Α.Ε.

RSS Feed: DOLAnnouncements

Posted on: 02 April 2020 08:26

Author: ΓΡ. ΣΑΡΑΝΤΗΣ Α.Β.Ε.Ε.

Subject: ΑΝΑΚΟΙΝΩΣΗ ΟΙΚΟΝΟΜΙΚΟΥ ΗΜΕΡΟΛΟΓΙΟΥ

Full article link: http://dev-www1.helex.gr:8080/el/web/guest/companies-announcements-full-content/-/asset_publisher/bMe2sOcNyQuy/content/id/5393553

Παρακαλώ δείτε το συνημμένο.

[Οικονομικό Ημερολόγιο 2020](#)

RSS Feed: DOLAnnouncements
Posted on: 02 April 2020 08:59
Author: ΤΕΡΝΑ ΕΝΕΡΓΕΙΑΚΗ Μ.Α.Ε. ΧΡΗΜΑΤ
Subject: Ημερομηνία ανακοίνωσης αποτελεσμάτων χρήσης 2019

Full article link: http://dev-www1.helex.gr:8080/el/web/guest/companies-announcements-full-content/-/asset_publisher/bMe2sOcNyQuy/content/id/5393571

Η εταιρεία «ΤΕΡΝΑ ΕΝΕΡΓΕΙΑΚΗ ΜΟΝΟΠΡΟΣΩΠΗ ΑΝΩΝΥΜΗ ΕΤΑΙΡΕΙΑ ΧΡΗΜΑΤΟΔΟΤΗΣΕΩΝ» ενημερώνει το Επενδυτικό Κοινό ότι η ανακοίνωση των οικονομικών αποτελεσμάτων της χρήσης 2019 καθώς και η ανάρτηση των Οικονομικών Καταστάσεων της περιόδου 1/1 – 31/12/2019 στις ιστοσελίδες της Εταιρείας (www.ternaenergy-finance.gr) και του Χρηματιστηρίου Αθηνών (www.helex.gr) θα γίνει την Πέμπτη 2 Απριλίου 2020, μετά το κλείσιμο της Συνεδρίασης του Χρηματιστηρίου Αθηνών.

RSS Feed: DOLAnnouncements
Posted on: 02 April 2020 09:00
Author: ΤΕΡΝΑ ΕΝΕΡΓΕΙΑΚΗ Α.Β.Ε.Τ.Ε.
Subject: ΑΓΟΡΑ ΙΔΙΩΝ ΜΕΤΟΧΩΝ

Full article link: http://dev-www1.helex.gr:8080/el/web/guest/companies-announcements-full-content/-/asset_publisher/bMe2sOcNyQuy/content/id/5393581

Η ΤΕΡΝΑ ΕΝΕΡΓΕΙΑΚΗ ΑΒΕΤΕ κατ' εφαρμογή του Κανονισμού (ΕΕ) 596/2014 του Ευρωπαϊκού Κοινοβουλίου και του κατ' εξουσιοδότηση Κανονισμού (ΕΕ) 2016/1052 της Επιτροπής, γνωστοποιεί στο Επενδυτικό Κοινό ότι, σύμφωνα με το άρθρο 49 του Ν 4548/2018 όπως τροποποιήθηκε και ισχύει, προέβη την 1/4/2020 μέσω του μέλους του Χ.Α. ΒΕΤΑ ΑΧΕΠΕΥ, σε αγορά 30.037 ιδίων μετοχών με μέση τιμή κτήσης 7,0984 ευρώ ανά μετοχή και συνολική αξία συναλλαγής 213.214,84 ευρώ καθώς και μέσω του μέλους του Χ.Α. EUROXX ΧΡΗΜΑΤΙΣΤΗΡΙΑΚΗ ΑΧΕΠΕΥ, σε αγορά 23.135 ιδίων μετοχών με μέση τιμή κτήσης 7,1242 ευρώ ανά μετοχή και συνολική αξία συναλλαγής 164.819,50 ευρώ.

RSS Feed: DOLAnnouncements
Posted on: 02 April 2020 09:11
Author: ΤΡΑΠΕΖΑ ΤΗΣ ΕΛΛΑΔΟΣ Α.Ε.
Subject: ΜΗΝΙΑΙΑ ΣΥΝΟΠΤΙΚΗ ΛΟΓΙΣΤΙΚΗ ΚΑΤΑΣΤΑΣΗ ΦΕΒΡΟΥΑΡΙΟΥ 2020

Full article link: http://dev-www1.helex.gr:8080/el/web/guest/companies-announcements-full-content/-/asset_publisher/bMe2sOcNyQuy/content/id/5393675

ΜΗΝΙΑΙΑ ΣΥΝΟΠΤΙΚΗ ΛΟΓΙΣΤΙΚΗ ΚΑΤΑΣΤΑΣΗ ΦΕΒΡΟΥΑΡΙΟΥ 2020

[ΜΗΝΙΑΙΑ ΣΥΝΟΠΤΙΚΗ ΛΟΓΙΣΤΙΚΗ ΚΑΤΑΣΤΑΣΗ ΦΕΒΡΟΥΑΡΙΟΥ 2020](#)

RSS Feed: DOLAnnouncements
Posted on: 02 April 2020 09:19
Author: ΚΑΡΑΤΖΗ Α.Ε.
Subject: Ανακοίνωση σύμφωνα με τις διατάξεις του άρθρου 24 παρ. 2 (α) & (β) του Ν.3461/2006

Full article link: http://dev-www1.helex.gr:8080/el/web/guest/companies-announcements-full-content/-/asset_publisher/bMe2sOcNyQuy/content/id/5393753

Σύμφωνα με το άρθρο 24 παρ. 2(α) & (β) του Ν.3461/2006 η εταιρεία «ΑΝΤΚΑΡ ΜΟΝΟΠΡΟΣΩΠΗ Α.Ε.» δηλώνει ότι στις 01.04.2020 απέκτησε 960 κοινές ονομαστικές μετοχές της ΚΑΡΑΤΖΗ ΑΕ έναντι 10,00 ευρώ ανά μετοχή μέσω χρηματιστηριακών συναλλαγών, οι οποίες θα εκκαθαριστούν την 03.04.2020. Συνέπεια αυτών των συναλλαγών, το ποσοστό των δικαιωμάτων ψήφου της «ΑΝΤΚΑΡ ΜΟΝΟΠΡΟΣΩΠΗ Α.Ε.» στην ΚΑΡΑΤΖΗ ΑΕ διαμορφώθηκε σε 50,4934% από 50,4869% που ήταν στις 31.03.2020.

RSS Feed: DOLAnnouncements
Posted on: 02 April 2020 09:43
Author: Π. ΠΕΤΡΟΠΟΥΛΟΣ Α.Ε.Β.Ε.
Subject: ΑΓΟΡΑ ΙΔΙΩΝ ΜΕΤΟΧΩΝ

Full article link: http://dev-www1.helex.gr:8080/el/web/guest/companies-announcements-full-content/-/asset_publisher/bMe2sOcNyQuy/content/id/5393775

Η Πέτρος Πετρόπουλος ΑΕΒΕ (η «**Εταιρία**»), ανακοινώνει στο επενδυτικό κοινό ότι στο πλαίσιο του Προγράμματος Αγοράς Ιδίων Μετοχών, σύμφωνα με την κείμενη νομοθεσία, και κατ' εφαρμογή της από 19/4/2018 απόφασης της Γενικής Συνέλευσης των Μετόχων και της από 24/2/2020 απόφασης του Διοικητικού Συμβουλίου της Εταιρίας, προέβη στις 1/4/2020 σε αγορά 333 Ιδίων Μετοχών της Εταιρίας μέσω της Alpha Finance με τιμή κτήσης 5,90 ευρώ ανά μετοχή και συνολική αξία 1.964,7 ευρώ.

RSS Feed: DOLAnnouncements
Posted on: 02 April 2020 10:01
Author: O.T.E. A.E.
Subject: ΑΓΟΡΑ ΙΔΙΩΝ ΜΕΤΟΧΩΝ

Full article link: http://dev-www1.helex.gr:8080/el/web/guest/companies-announcements-full-content/-/asset_publisher/bMe2sOcNyQuy/content/id/5393795

Δείτε την συνημμένη ανακοίνωση.

[01042020_Share_Buyback_Daily_GR](#)

RSS Feed: DOLAnnouncements
Posted on: 02 April 2020 10:44
Author: PROFILE A.E.B.E.
Subject: ΓΝΩΣΤΟΠΟΙΗΣΗ ΑΓΟΡΑΣ ΙΔΙΩΝ ΜΕΤΟΧΩΝ

Full article link: http://dev-www1.helex.gr:8080/el/web/guest/companies-announcements-full-content/-/asset_publisher/bMe2sOcNyQuy/content/id/5393861

Η Διοίκηση της Ανώνυμης Εταιρείας με την επωνυμία «PROFILE ΑΝΩΝΥΜΟΣ ΕΜΠΟΡΙΚΗ ΚΑΙ ΒΙΟΜΗΧΑΝΙΚΗ ΕΤΑΙΡΕΙΑ ΠΛΗΡΟΦΟΡΙΚΗΣ» και το διακριτικό τίτλο «PROFILE SYSTEMS & SOFTWARE A.E.» (εφεξής «Εταιρεία»), κατ' εφαρμογή της κείμενης νομοθεσίας και ειδικότερα του άρθρου 49 του ν. 4548/2018 , του Κανονισμού (ΕΕ) 596/2014 του Ευρωπαϊκού Κοινοβουλίου και του Συμβουλίου της 16^{ης} Απριλίου 2014 και του κατ' εξουσιοδότηση Κανονισμού (ΕΕ) 1052/2016 της Ευρωπαϊκής Επιτροπής και στο πλαίσιο της ορθής, έγκυρης και έγκαιρης ενημέρωσης του επενδυτικού κοινού, γνωστοποιεί ότι την 1^η Απριλίου 2020 η Εταιρεία προέβη στην αγορά 600 ιδίων μετοχών με μέση τιμή κτήσης 2,69 Ευρώ ανά μετοχή και συνολική αξία συναλλαγής 1.614,00 Ευρώ, σε εκτέλεση της από 11.05.2018 απόφασης της Τακτικής Γενικής Συνέλευσης των μετόχων της Εταιρείας και της από 14.05.2018 σχετικής αποφάσεως του Διοικητικού Συμβουλίου αυτής, καθώς και με την από 21.02.2020 απόφαση του Διοικητικού Συμβουλίου, δυνάμει της οποίας αποφασίσθηκε εκ νέου η επανέναρξη εφαρμογής του προγράμματος αγοράς ιδίων μετοχών.

RSS Feed: DOLAnnouncements
Posted on: 02 April 2020 10:58
Author: B&F A.B.E.E. ΕΝΔΥΜΑΤΩΝ
Subject: ΑΝΑΚΟΙΝΩΣΗ ΑΓΟΡΑΣ ΙΔΙΩΝ ΟΜΟΛΟΓΙΩΝ

Full article link: http://dev-www1.helex.gr:8080/el/web/guest/companies-announcements-full-content/-/asset_publisher/bMe2sOcNyQuy/content/id/5393876

B & F A.B.E.E. ΕΝΔΥΜΑΤΩΝ

Ανακοίνωση Αγοράς Ιδίων Ομολογιών

Η Εταιρεία με την επωνυμία «B&F A.B.E.E. Ενδυμάτων», κατ' εφαρμογή του Κανονισμού (ΕΕ) 596/2014 του Ευρωπαϊκού Κοινοβουλίου και του κατ' εξουσιοδότηση Κανονισμού (ΕΕ) 2016/1052 της Επιτροπής, γνωστοποιεί στο επενδυτικό κοινό ότι την 01/04/2020 προέβη στην αγορά 34 ιδίων ομολογιών με μέση τιμή κτήσης 690,96 ευρώ ανά ομολογία και συνολική αξία συναλλαγής 23.492,50 ευρώ, σε εκτέλεση της από 29.10.2019 απόφασης του Διοικητικού Συμβουλίου και σύμφωνα με το άρθρο 2 (παρ. 1,2 και 3) του ν. 3156/2003 (ήδη άρθρο 62 του ν. 454 8/2018).

Μετά και την προαναφερόμενη αγορά, η Εταιρεία κατέχει πλέον 742 ίδιες ομολογίες, ποσοστό 3,06% του συνόλου των ομολογιών της Εταιρείας.

Ν. Φιλαδέλφεια, 02/04/2020

[ΑΝΑΚΟΙΝΩΣΗ ΑΓΟΡΑΣ ΙΔΙΩΝ ΟΜΟΛΟΓΙΩΝ](#)

RSS Feed: DOLAnnouncements
Posted on: 02 April 2020 11:03
Author: ΜΟΤΟΡ ΟΙΛ Α.Ε.
Subject: Συναλλαγές της OPTIMA BANK A.E (ρυθμιζόμενη πληροφορία Ν.3556/2007)

Full article link: http://dev-www1.helex.gr:8080/el/web/guest/companies-announcements-full-content/-/asset_publisher/bMe2sOcNyQuy/content/id/5393890

Η ΜΟΤΟΡ ΟΙΛ (ΕΛΛΑΣ) ΔΙΥΛΙΣΤΗΡΙΑ ΚΟΡΙΝΘΟΥ, σύμφωνα με τους Ν. 3556/2007 και 3606/2007, ανακοινώνει ότι η Τράπεζα OPTIMA BANK A.E. την ενημέρωσε ότι πραγματοποίησε τις εξής συναλλαγές:

Ημερομηνία	Συναλλαγή	Ποσότητα	Χρηματοπιστωτικό Μέσο	Αξία (σε ΕΥΡΩ)
01/04/2020	Πώληση	450	Μετοχές ΜΟΗ (ΚΟ)	4.921,53
	Αγορά	2.143	Μετοχές ΜΟΗ (ΚΟ)	23.474,52
	Αγορά	7	ΣΜΕ ΜΟΗ ΙΟΥΝ 2020	7.664,00
	Πώληση	8	ΣΜΕ ΜΟΗ ΙΟΥΝ 2020	8.733,00

Η Τράπεζα OPTIMA BANK A.E. πραγματοποίησε τις ανωτέρω συναλλαγές λόγω της Ειδικής Διαπραγμάτευσης που έχει αναλάβει στην αγορά παραγώγων σε Συμβόλαια Μελλοντικής Εκπλήρωσης (ΣΜΕ) με υποκείμενο τίτλο την μετοχή της ΜΟΤΟΡ ΟΙΛ (ΕΛΛΑΣ) ΔΙΥΛΙΣΤΗΡΙΑ ΚΟΡΙΝΘΟΥ Α.Ε.

Η γνωστοποίηση εκ μέρους της Τράπεζας OPTIMA BANK A.E. προς την Εταιρία και ακολούθως η ανακοίνωση της Εταιρίας προς τις αρχές της Κεφαλαιαγοράς, γίνεται επειδή ο κ. Πέτρος Τζαννετάκης είναι μη εκτελεστικό μέλος του Δ.Σ. της Τράπεζας OPTIMA BANK A.E., ενώ κατέχει τη θέση του εκτελεστικού μέλους του Δ.Σ. της ΜΟΤΟΡ ΟΙΛ (ΕΛΛΑΣ) ΔΙΥΛΙΣΤΗΡΙΑ ΚΟΡΙΝΘΟΥ Α.Ε.

Ο κ. Πέτρος Τζαννετάκης είναι πρόσωπο υπόχρεο να γνωστοποιεί τις χρηματιστηριακές συναλλαγές του με αντικείμενο μετοχές εκδόσεως ΜΟΤΟΡ ΟΙΛ (ΕΛΛΑΣ) ΔΙΥΛΙΣΤΗΡΙΑ ΚΟΡΙΝΘΟΥ Α.Ε. (άρθρο 19 του Κανονισμού ΕΕ 596/2014).

Μαρούσι, 2 Απριλίου 2020

Το Διοικητικό Συμβούλιο

RSS Feed: DOLAnnouncements
Posted on: 02 April 2020 11:58
Author: FOURLIS A.E ΣΥΜΜΕΤΟΧΩΝ
Subject: Ανακοίνωση Αγοράς Ιδίων Μετοχών

Full article link: http://dev-www1.helex.gr:8080/el/web/guest/companies-announcements-full-content/-/asset_publisher/bMe2sOcNyQuy/content/id/5393910

Ανακοίνωση Αγοράς Ιδίων Μετοχών

[Ανακοίνωση Αγοράς Ιδίων Μετοχών](#)

RSS Feed: DOLAnnouncements
Posted on: 02 April 2020 12:14
Author: ΦΙΕΡΑΤΕΞ ΑΦΟΙ ΑΝΕΖΟΥΛΑΚΗ Α.Ε.
Subject: ΑΝΑΚΟΙΝΩΣΗ ΑΛΛΩΝ ΣΗΜΑΝΤΙΚΩΝ ΓΕΓΟΝΟΤΩΝ (ΔΕΝ ΠΡΟΒΛΕΠΟΝΤΑΙ ΣΕ ΑΛΛΕΣ ΚΑΤΗΓΟΡΙΕΣ)

Full article link: http://dev-www1.helex.gr:8080/el/web/guest/companies-announcements-full-content/-/asset_publisher/bMe2sOcNyQuy/content/id/5393928

Η εταιρεία ΑΦΟΙ ΑΝΕΖΟΥΛΑΚΗ Α.Ε ΒΑΦΕΙΑ ΠΛΕΚΤΗΡΙΑ (ΦΙΕΡΑΤΕΞ) έχοντας συναίσθηση του κινδύνου για το υπαλληλικό και εργατικό προσωπικό της από την εξάπλωση του κορωνοϊού (Covid-19), τον περιορισμό της διασποράς του ιού στους χώρους εργασίας και την προστασία της υγείας των εργαζομένων αλλά και δραματική μείωση των παραγγελιών εξαιτίας των περιοριστικών μέτρων παγκοσμίως, αποφάσισε η πλειονότητα του προσωπικού της να ενταχθεί στο πρόγραμμα αναστολής συμβάσεως εργασίας από 01/04/2020 μέχρι 15/5/2020

Για την αναγκαιότητα συνέχισης της λειτουργίας της σε μια πολύ κρίσιμη περίοδο, η εταιρεία θα λειτουργήσει με προσωπικό ασφαλείας.

Οι συνέπειες δε στη χρηματοοικονομική κατάσταση της εταιρίας δεν είναι δυνατόν να προβλεφθούν και θα εξαρτηθεί από την εξέλιξη της πανδημίας.

Νέα Σάντα 02/04/2020

Υπηρεσία Εταιρικών Ανακοινώσεων.

RSS Feed: DOLAnnouncements
Posted on: 02 April 2020 14:37
Author: ΚΡΙ-ΚΡΙ Α.Ε.
Subject: ΑΝΑΚΟΙΝΩΣΗ ΡΥΘΜΙΖΟΜΕΝΗΣ ΠΛΗΡΟΦΟΡΙΑΣ ΤΟΥ Ν. 3556/2007: Γνωστοποίηση συναλλαγών

Full article link: http://dev-www1.helex.gr:8080/el/web/guest/companies-announcements-full-content/-/asset_publisher/bMe2sOcNyQuy/content/id/5393943

Η εταιρεία ΚΡΙ-ΚΡΙ Α.Β.Ε.Ε. Βιομηχανία Γάλακτος ανακοινώνει, με βάση το άρθρο 21 του Ν.3556/2007 και τις διατάξεις του άρθρου 19 του Κανονισμού (ΕΕ) 596/2014 του Ευρωπαϊκού Κοινοβουλίου και του Συμβουλίου, ότι ο κος Τσινάβος Παναγιώτης, Υπόχρεο Πρόσωπο βάσει του α.13 του Ν.3340/2005, ως Πρόεδρος & Δ/νων Σύμβουλος της Εταιρείας, προέβη στις 31/03/2020 σε αγορά 2.500 κοινών ονομαστικών μετοχών προς 4,2490 ευρώ έκαστη.

RSS Feed: DOLAnnouncements
Posted on: 02 April 2020 14:39
Author: ΚΡΙ-ΚΡΙ Α.Ε.
Subject: ΑΝΑΚΟΙΝΩΣΗ ΡΥΘΜΙΖΟΜΕΝΗΣ ΠΛΗΡΟΦΟΡΙΑΣ ΤΟΥ Ν. 3556/2007: Γνωστοποίηση συναλλαγών

Full article link: http://dev-www1.helex.gr:8080/el/web/guest/companies-announcements-full-content/-/asset_publisher/bMe2sOcNyQuy/content/id/5393953

Η εταιρεία ΚΡΙ-ΚΡΙ Α.Β.Ε.Ε. Βιομηχανία Γάλακτος ανακοινώνει, με βάση το άρθρο 21 του Ν.3556/2007 και τις διατάξεις του άρθρου 19 του Κανονισμού (ΕΕ) 596/2014 του Ευρωπαϊκού Κοινοβουλίου και του Συμβουλίου, ότι ο κος Τσινάβος Παναγιώτης, Υπόχρεο Πρόσωπο βάσει του α.13 του Ν.3340/2005, ως Πρόεδρος & Δ/νων Σύμβουλος της Εταιρείας, προέβη στις 01/04/2020 σε αγορά 7.500 κοινών ονομαστικών μετοχών προς 4,1340 ευρώ έκαστη.

RSS Feed: DOLAnnouncements
Posted on: 02 April 2020 15:13
Author: ΝΗΡΕΥΣ Α.Ε.
Subject: Ανακοίνωση σύμφωνα με το άρθρο 24, παράγραφος 2(α) του Νόμου 3461/2006,

Full article link: http://dev-www1.helex.gr:8080/el/web/guest/companies-announcements-full-content/-/asset_publisher/bMe2sOcNyQuy/content/id/5393996

Σύμφωνα με το άρθρο 24, παράγραφος 2(α) του Ν. 3461/2006, η εταιρεία με την επωνυμία «Andromeda Seafood Sociedad Limitada» δηλώνει ότι, στις 01.04.2020, απέκτησε συνολικά 66.190 κοινές ονομαστικές μετοχές της ανώνυμης εταιρείας με την επωνυμία «ΝΗΡΕΥΣ ΙΧΘΥΟΚΑΛΛΙΕΡΓΕΙΕΣ Α.Ε.» έναντι 0,23 Ευρώ ανά μετοχή.

RSS Feed: DOLAnnouncements
Posted on: 02 April 2020 15:38
Author: SPACE HELLAS A.E.
Subject: ΑΝΑΚΟΙΝΩΣΗ ΠΕΡΙ ΣΧΟΛΙΑΣΜΟΥ ΟΙΚΟΝΟΜΙΚΩΝ
ΚΑΤΑΣΤΑΣΕΩΝ/ ΕΚΘΕΣΕΩΝ ΔΕΛΤΙΟ ΤΥΠΟΥ

Full article link: http://dev-www1.helex.gr:8080/el/web/guest/companies-announcements-full-content/-/asset_publisher/bMe2sOcNyQuy/content/id/5394045

ΑΝΑΚΟΙΝΩΣΗ ΠΕΡΙ ΣΧΟΛΙΑΣΜΟΥ ΟΙΚΟΝΟΜΙΚΩΝ ΚΑΤΑΣΤΑΣΕΩΝ/ ΕΚΘΕΣΕΩΝ ΔΕΛΤΙΟ ΤΥΠΟΥ

[Δελτίο Τύπου Ετήσια Οικονομικά Αποτελέσματα 2019](#)

RSS Feed: DOLAnnouncements
Posted on: 02 April 2020 15:44
Author: ΠΡΟΝΤΕΑ Α.Ε.Ε.Α.Π.
Subject: Δελτίο Τύπου

Full article link: http://dev-www1.helex.gr:8080/el/web/guest/companies-announcements-full-content/-/asset_publisher/bMe2sOcNyQuy/content/id/5394082

Δείτε το Δελτίο τύπου

[Δελτίο Τύπου](#)

RSS Feed: DOLAnnouncements
Posted on: 02 April 2020 16:36
Author: CNL CAPITAL Ε.Κ.Ε.Σ - Δ.Ο.Ε.Ε.
Subject: ΑΝΑΚΟΙΝΩΣΗ ΑΓΟΡΑΣ ΙΔΙΩΝ ΜΕΤΟΧΩΝ

Full article link: http://dev-www1.helex.gr:8080/el/web/guest/companies-announcements-full-content/-/asset_publisher/bMe2sOcNyQuy/content/id/5394175

Παρακαλούμε δείτε συνημμένα το σχετικό pdf.

[CNLCAP - Ανακοίνωση αγοράς ιδίων μετοχών](#)

Ομολογιακά Δάνεια Επιχειρήσεων – Οργανωμένη Αγορά (Μετατρέψιμα)

Πλήθος Εισηγμένων Ομολογιών	Ονομαστική αξία	Τιμή έκδοσης	Σημερινό επιτόκιο	Ημερ. λήξης	Διάρκεια (έτη)	Σημείωση	Τοκομερίδιο		Μον. Διασπ.	Ομόλογα Επιχειρήσεων	Κατωτ Τιμή	Ανωτ Τιμή	Τιμή κλεισ.	Προηγ. Κλείσιμο-ημέρια	Όγκος	Αξία Συναλλαγών	Τελευταία εντολή			Μεγ έτους	
							Κοινό	Προτιμησιακό									Τιμή	Αγορ./ Πώλ.	Ημερομηνία		λαχ
171.246.551	0.30	0.30	1.00	11/10/2025	9	---	15	---	1	FORTHNET A.E. (Μ.Ο.Δ.)	---	---	---	---	---	---	0.3000	A	05/02/2020	100.0000	100.0000

Σημειώσεις Εταιρικών Ομολόγων

Ο Όγκος Συναλλαγών υπολογίζεται ως (Τεμάχια) * (Ονομαστική Τιμή). Η Αξία Συναλλαγών υπολογίζεται ως (Τεμάχια) * (Ονομαστική Τιμή) * (Τιμή %) + (Δεδουλευμένοι Τόκοι).

Οι τιμές συναλλαγών των ομολόγων υπολογίζονται ως ποσοστό επί τοις εκατό (%) της ονομαστικής τους τιμής.

Όλα τα ομόλογα έχουν Ονομαστική Αξία εκπεφρασμένη σε Ευρώ (εκτός εάν σημειώνεται διαφορετικά).

Ομολογιακά Δάνεια Επιχειρήσεων – Οργανωμένη Αγορά (Μη Μετατρέψιμα)

Πλήθος Εισηγμένων Ομολογίων	Ονομαστική αξία	Τιμή έκδοσης	Σημερινό επιτόκιο	Ημερ. λήξης	Διάρκεια (έτη)	Σημείωση	Τοκομερίδιο		Μον. Διασπ.	Ομόλογα Επιχειρήσεων	Δεδ. Τόκος Αποδ./Λήξη		Κατωτ Τιμή	Ανωτ Τιμή	Τιμή κλεισ.	Προηγ. Κλείσιμο-ημέρια	Όγκος	Αξία Συναλλαγών	Τελευταία εντολή			Μεγ έτους		
							Κοινό	Προτιμησιακό			Δεδ.	Αποδ.							Λήξη	Τιμή	Αγορ./ Πώλ.		Ημερομηνία	λαχ έτους
175,000	1,000.00	1,000.00	3.40	26/07/2024	5	---	2	---	1	ΑΤΤΙCΑ Α.Ε. ΣΥΜΜΕΤΟΧΩΝ (Μη μετατρέψιμο)	6.6111	15.6320	66.0000	68.4500	67.2450	67.2000	01/04/2020	88,000	59,490.28	66.0030	A	32/04/2020	58.8701	100.0000
300,000	1,000.00	1,000.00	3.10	27/06/2022	5	---	6	---	1	ΜΥΤΙΛΗΝΑΙΟΣ Α.Ε. ΟΜ. ΕΠΙΧΕΙΡΗΣΕΩΝ (Μη Μετατρέψιμο)	8.6972	3.4650	98.6000	98.6000	98.6000	98.4230	01/04/2020	15,000	14,920.46	97.7500	A	32/04/2020	88.5000	101.0000
50,000	1,000.00	1,000.00	4.25	20/06/2022	5	---	6	---	1	ΣΥΣΤΗΜΑΤΑ SUNLIGHT Α.Β.Ε.Ε. (Μη Μετατρέψιμο)	12.7500	5.2600	---	---	---	96.7000	01/04/2020	---	---	96.1000	A	32/04/2020	88.0000	102.0000
40,000,000	1.00	1.00	5.00	04/10/2021	5	---	14	---	1	HOUSEMARKET Α.Ε. (Μη Μετατρέψιμο)	---	5.4520	98.0000	98.0000	98.0000	99.0000	01/04/2020	50,000	49,000.00	96.3000	A	32/04/2020	93.8736	105.1000
24,260	1,000.00	1,000.00	4.95	26/06/2023	5	---	4	---	1	B&F Α.Β.Ε.Ε. ΕΝΔΥΜΑΤΩΝ (Μη μετατρέψιμο)	13.8875	19.0940	---	---	---	68.0670	01/04/2020	---	---	68.0000	A	32/04/2020	68.0000	94.9999
90,000	1,000.00	1,000.00	3.00	11/05/2023	5	---	4	---	1	CORAL Α.Ε. (Μη μετατρέψιμο)	12.2500	3.4890	---	---	---	98.0410	01/04/2020	---	---	97.0000	A	32/04/2020	89.4200	105.0000
120,000	1,000.00	1,000.00	3.95	04/04/2025	7	---	4	---	1	ΓΕΚ ΤΕΡΝΑ Α.Ε. (Μη μετατρέψιμο)	---	4.6970	---	---	---	95.3950	01/04/2020	---	---	94.0100	A	32/04/2020	91.0000	107.2000
150,000	1,000.00	1,000.00	2.60	22/10/2026	7	---	1	---	1	ΤΕΡΝΑ ΕΝΕΡΓΕΙΑΚΗ Μ.Α.Ε.Χ. (Μη μετατρέψιμο)	12.0611	3.5820	90.0210	94.5000	94.5000	93.3500	01/04/2020	113,000	104,934.66	93.0000	A	32/04/2020	83.5000	102.8000
200,000	1,000.00	1,000.00	3.60	12/03/2026	7	---	3	---	1	ΑΕΡΟΠΟΡΙΑ ΑΙΓΑΙΟΥ Α.Ε. (Μη μετατρέψιμο)	2.5000	11.5950	70.0000	73.0000	70.0429	70.5000	01/04/2020	66,000	47,131.90	70.0000	A	32/04/2020	54.7313	107.3000

Σημειώσεις Εταιρικών Ομολόγων

Ο Όγκος Συναλλαγών υπολογίζεται ως (Τεμάχια) * (Ονομαστική Τιμή). Η Αξία Συναλλαγών υπολογίζεται ως (Τεμάχια) * (Ονομαστική Τιμή) * (Τιμή %) + (Δεδουλευμένοι Τόκοι).

Οι τιμές συναλλαγών των ομολόγων υπολογίζονται ως ποσοστό επί τοις εκατό (%) της ονομαστικής τους τιμής.

Όλα τα ομόλογα έχουν Ονομαστική Αξία εκπεφρασμένη σε Ευρώ (εκτός εάν σημειώνεται διαφορετικά).

Ομόλογα Ελληνικού Δημοσίου

Πλήθος Εισηγμ. Ομολογιών	Ονομ. αξία	Σημερινό επιτόκιο	Υπολογισμός Δεδουλευμένων	Ημερ/νία Λήξης [1]	Διάρκεια (έτη)	Σημείωση	Ημερομηνία Πληρ.	Αξία τρέχοντος	Μον. Διαπρ.	Ομόλογα Ελληνικού Δημοσίου	Κατωτ Τιμή	Ανωτ Τιμή	Τιμή κλεισ.	Προηγ. Κλείσιμο-ημ/νία	Όγκος	Αξία Συναλλαγών	Τελευταία εντολή Αγορ./ Πώλ. Ημερομηνία
3,000,000	1,000.00	4.38	Πργμ/Πργμ	01/08/2022	5	---	01/08	4.38	1	ΟΕΔ-ΣΤΘ-010822-05X-4,375-1,000	---	---	---	---	---	1.0000	A 28/11/2018
2,500,000	1,000.00	1.88	Πργμ/Πργμ	04/02/2035	15	---	04/02	1.88	1	ΟΕΔ-ΣΤΘ-040235-15X-1,875-1,000	---	---	---	---	---	---	---
2,500,000	1,000.00	3.45	Πργμ/Πργμ	02/04/2024	5	---	02/04	3.45	1	ΟΕΔ-ΣΤΘ-020424-05X-3,450-1,000	---	---	---	---	---	---	---
4,355,990,324	1.00	3.50	Πργμ/Πργμ	30/01/2023	5	---	01/02 - 31/01	3.50	1	ΟΕΔ-ΣΤΘ-300123-05X-3,500-1,00	---	---	---	94.5720 13/07/2018	---	---	1.0000 A 28/11/2018
5,962,747,327	1.00	3.75	Πργμ/Πργμ	30/01/2028	10	---	/02 - 01/02 - 31/	3.75	1	ΟΕΔ-ΣΤΘ-300128-10X-3,750-1,00	---	---	---	85.4610 13/07/2018	---	---	1.0000 A 28/11/2018
6,091,218,404	1.00	3.90	Πργμ/Πργμ	30/01/2033	15	---	/02 - 01/02 - 31/	3.90	1	ΟΕΔ-ΣΤΘ-300133-15X-3,900-1,00	---	---	---	78.6730 13/07/2018	---	---	1.0000 A 28/11/2018
4,805,399,486	1.00	4.00	Πργμ/Πργμ	30/01/2037	19	---	/02 - 01/02 - 31/	4.00	1	ΟΕΔ-ΣΤΘ-300137-19X-4,000-1,00	---	---	---	77.0370 13/07/2018	---	---	1.0000 A 28/11/2018
4,603,713,186	1.00	4.20	Πργμ/Πργμ	30/01/2042	24	---	/02 - 01/02 - 31/	4.20	1	ΟΕΔ-ΣΤΘ-300142-24X-4,200-1,00	---	---	---	77.7640 13/07/2018	---	---	1.0000 A 28/11/2018
550,418,123	1.00	3.65	Πργμ/Πργμ	24/02/2023	11	---	24/02	3.65	1	ΟΕΔ-ΣΤΘ-240223-11X-2,000-1,00	---	---	---	10.0000 22/06/2015	---	---	10.0000 A 11/07/2019
445,007,576	1.00	3.65	Πργμ/Πργμ	24/02/2024	12	---	24/02	3.65	1	ΟΕΔ-ΣΤΘ-240224-12X-2,000-1,00	---	---	---	10.0000 22/06/2015	---	---	---
423,674,226	1.00	3.65	Πργμ/Πργμ	24/02/2025	13	---	24/02	3.65	1	ΟΕΔ-ΣΤΘ-240225-13X-2,000-1,00	---	---	---	10.0000 22/06/2015	---	---	---
212,292,153	1.00	3.65	Πργμ/Πργμ	24/02/2026	14	---	24/02	3.65	1	ΟΕΔ-ΣΤΘ-240226-14X-2,000-1,00	---	---	---	10.0000 22/06/2015	---	---	---
160,621,352	1.00	3.65	Πργμ/Πργμ	24/02/2027	15	---	24/02	3.65	1	ΟΕΔ-ΣΤΘ-240227-15X-2,000-1,00	---	---	---	10.0000 22/06/2015	---	---	---
183,244,055	1.00	3.65	Πργμ/Πργμ	24/02/2028	16	---	24/02	3.65	1	ΟΕΔ-ΣΤΘ-240228-16X-2,000-1,00	---	---	---	10.0000 22/06/2015	---	---	---
164,802,894	1.00	3.65	Πργμ/Πργμ	24/02/2029	17	---	24/02	3.65	1	ΟΕΔ-ΣΤΘ-240229-17X-2,000-1,00	---	---	---	10.0000 22/06/2015	---	---	---
165,460,943	1.00	3.65	Πργμ/Πργμ	24/02/2030	18	---	24/02	3.65	1	ΟΕΔ-ΣΤΘ-240230-18X-2,000-1,00	---	---	---	10.0000 22/06/2015	---	---	---
129,007,241	1.00	3.65	Πργμ/Πργμ	24/02/2031	19	---	24/02	3.65	1	ΟΕΔ-ΣΤΘ-240231-19X-2,000-1,00	---	---	---	10.0000 22/06/2015	---	---	---
126,192,683	1.00	3.65	Πργμ/Πργμ	24/02/2032	20	---	24/02	3.65	1	ΟΕΔ-ΣΤΘ-240232-20X-2,000-1,00	---	---	---	10.0000 22/06/2015	---	---	---
146,905,168	1.00	3.65	Πργμ/Πργμ	24/02/2033	21	---	24/02	3.65	1	ΟΕΔ-ΣΤΘ-240233-21X-2,000-1,00	---	---	---	10.0000 22/06/2015	---	---	---
154,475,606	1.00	3.65	Πργμ/Πργμ	24/02/2034	22	---	24/02	3.65	1	ΟΕΔ-ΣΤΘ-240234-22X-2,000-1,00	---	---	---	10.0000 22/06/2015	---	---	---
144,429,441	1.00	3.65	Πργμ/Πργμ	24/02/2035	23	---	24/02	3.65	1	ΟΕΔ-ΣΤΘ-240235-23X-2,000-1,00	---	---	---	10.0000 22/06/2015	---	---	---
166,211,676	1.00	3.65	Πργμ/Πργμ	24/02/2036	24	---	24/02	3.65	1	ΟΕΔ-ΣΤΘ-240236-24X-2,000-1,00	---	---	---	10.0000 22/06/2015	---	---	---
145,461,669	1.00	3.65	Πργμ/Πργμ	24/02/2037	25	---	24/02	3.65	1	ΟΕΔ-ΣΤΘ-240237-25X-2,000-1,00	---	---	---	10.0000 22/06/2015	---	---	---
146,941,087	1.00	3.65	Πργμ/Πργμ	24/02/2038	26	---	24/02	3.65	1	ΟΕΔ-ΣΤΘ-240238-26X-2,000-1,00	---	---	---	10.0000 22/06/2015	---	---	---
135,115,612	1.00	3.65	Πργμ/Πργμ	24/02/2039	27	---	24/02	3.65	1	ΟΕΔ-ΣΤΘ-240239-27X-2,000-1,00	---	---	---	10.0000 22/06/2015	---	---	---
141,909,637	1.00	3.65	Πργμ/Πργμ	24/02/2040	28	---	24/02	3.65	1	ΟΕΔ-ΣΤΘ-240240-28X-2,000-1,00	---	---	---	10.0000 22/06/2015	---	---	---
136,788,720	1.00	3.65	Πργμ/Πργμ	24/02/2041	29	---	24/02	3.65	1	ΟΕΔ-ΣΤΘ-240241-29X-2,000-1,00	---	---	---	10.0000 22/06/2015	---	---	---
163,643,410	1.00	3.65	Πργμ/Πργμ	24/02/2042	30	---	24/02	3.65	1	ΟΕΔ-ΣΤΘ-240242-30X-2,000-1,00	---	---	---	10.0000 22/06/2015	---	---	---
4,000,000	1,000.00	3.88	Πργμ/Πργμ	12/03/2029	10	---	12/03	3.88	1	ΟΕΔ-ΣΤΘ-120329-10X-3,875-1,0000	---	---	---	---	---	100.0000	A 15/10/2019
503,753	1,000.00	0.32	FLR Πργμ/360	16/09/2021	2	---	16/03 - 16/09	---	1	ΟΕΔ-ΚΥΜ-160921-02X-0,319-1,000	---	---	---	---	---	---	---
3,000,000	1,000.00	3.38	Πργμ/Πργμ	15/02/2025	7	---	15/02	3.38	1	ΟΕΔ-ΣΤΘ-150225-07X-3,375-1,000	---	---	---	---	---	---	---
250,250	1,000.00	2.90	Πργμ/Πργμ	20/03/2023	4	---	20/03	2.90	1	ΟΕΔ-ΣΤΘ-200323-04X-2,900-1,000	---	---	---	---	---	---	---
964,000	1,000.00	3.25	Πργμ/Πργμ	20/03/2025	6	---	20/03	3.25	1	ΟΕΔ-ΣΤΘ-200325-06X-3,250-1,000	---	---	---	---	---	---	---
2,100,000	1,000.00	3.55	Πργμ/Πργμ	20/03/2026	7	---	20/03	3.55	1	ΟΕΔ-ΣΤΘ-200326-07X-3,550-1,000	---	---	---	---	---	---	---
3,314,250	1,000.00	3.25	Πργμ/Πργμ	20/03/2050	30	---	20/03	3.25	1	ΟΕΔ-ΣΤΘ-200350-30X-3,250-1,000	---	---	---	---	---	---	---

Σημειώσεις Ομολόγων Ελλ. Δημοσίου

Ο Όγκος Συναλλαγών υπολογίζεται ως (Τεμάχια) * (Ονομαστική Τιμή). Η Αξία Συναλλαγών υπολογίζεται ως (Τεμάχια) * (Ονομαστική Τιμή) * (Τιμή %) + (Δεδουλευμένοι Τόκοι)

Η Αξία του τρέχοντος τοκομεριδίου για τις εκδόσεις Ονομαστικής Αξίας 0,01 ευρώ, αναφέρεται σε Ονομαστική Αξία 100 ευρώ.

FLR (= Floating Interest Rate) Ομόλογο Μεταβλητού Επιτοκίου.

[1] - Η Ημερομηνία Λήξης της τοκοφόρου περιόδου και η Ημερομηνία Πληρωμής του τοκομεριδίου.

Ομόλογα Ελληνικού Δημοσίου

Πλήθος Εισηγμ. Ομολογιών	Ονομ. αξία	Σημερινό επιτόκιο	Υπολογισμός Δεδουλευμένων	Ημερ/νία Λήξης [1]	Διάρκεια (έτη)	Σημείωση	Ημερομηνία Πληρ.	Αξία τρέχοντος	Μον. Διαπρ.	Ομόλογα Ελληνικού Δημοσίου	Κατωτ Τιμή	Ανωτ Τιμή	Τιμή κλεισ.	Προηγ. Κλείσιμο-ημ/νία	Όγκος	Αξία Συναλλαγών	Τελευταία εντολή Αγορ./ Πώλ. Ημερομηνία
2,500,000	1,000.00	1.88	Πργμ/Πργμ	23/07/2026	7	---	23/07	1.88	1	ΟΕΔ-ΣΤΘ-230726-07Χ-1,875-1,000	---	---	---	---	---	---	---

Σημειώσεις Ομολόγων Ελλ. Δημοσίου

Ο Όγκος Συναλλαγών υπολογίζεται ως (Τεμάχια) * (Ονομαστική Τιμή). Η Αξία Συναλλαγών υπολογίζεται ως (Τεμάχια) * (Ονομαστική Τιμή) * (Τιμή %) + (Δεδουλευμένοι Τόκοι)

Η Αξία του τρέχοντος τοκομεριδίου για τις εκδόσεις Ονομαστικής Αξίας 0,01 ευρώ, αναφέρεται σε Ονομαστική Αξία 100 ευρώ.

FLR (= Floating Interest Rate) Ομόλογο Μεταβλητού Επιτοκίου.

[1] - Η Ημερομηνία Λήξης της τοκοφόρου περιόδου και η Ημερομηνία Πληρωμής του τοκομεριδίου.

Έντοκα Γραμμάτια & Zero Coupon Ομόλογα Ελληνικού Δημοσίου

Ημερ/νία	Διάρκειας 13 εβδομάδων									Διάρκειας 26 εβδομάδων									Διάρκειας 52 εβδομάδων								
	Ημερ/νία Λήξης	Αρχικό Επιτόκιο	Πλήθος Εισηγμένων	Ονομική αξία	Τιμή έκδοσης	Τελευταία Τιμή	Συναλλαγή Ημερομηνία	Όγκος Συναλλαγών	Σημ.	Ημερ/νία Λήξης	Αρχικό Επιτόκιο	Πλήθος Εισηγμένων	Ονομ/κή αξία	Τιμή έκδοσης	Τελευταία Τιμή	Συναλλαγή Ημερομηνία	Όγκος Συναλλαγών	Σημ.	Ημερ/νία Λήξης	Αρχικό Επιτόκιο	Πλήθος Εισηγμένων	Ονομική αξία	Τιμή έκδοσης	Τελευταία Τιμή	Συναλλαγή Ημερομηνία	Όγκος Συναλλαγών	Σημ.
14/06/2019	---	---	---	---	---	---	---	---	---	---	---	---	---	---	---	---	---	---	12/06/2020	0.47	1,000,000	1,000.00	995.30	---	---	---	---
13/09/2019	---	---	---	---	---	---	---	---	---	---	---	---	---	---	---	---	---	---	11/09/2020	0.29	1,000,000	1,000.00	997.05	---	---	---	---
13/12/2019	---	---	---	---	---	---	---	---	---	---	---	---	---	---	---	---	---	---	11/12/2020	0.07	1,000,000	1,000.00	999.30	---	---	---	---

Ημερήσιο Δελτίο Τιμών

Έτος: 141 Αύξων Αριθμός Συνεδρίασης: 63

Ενότητα 5: Ομόλογα Ελληνικού Δημοσίου Διαπραγματεύσιμα με τη Μέθοδο Εκφώνησης - Αντιφώνησης

Πέμπτη, 2 Απριλίου, 2020

Ομόλογα σε Κυκλοφορία	Νόμισμα / Ελάχιστη διαπραγ.	Ημερομηνία Πληρ.	Αξία τρέχοντος τοκομεριδίου	Σημείωση	Τοκομερίδιο	Μονάδα διαπίσης	Ημερ/νία Έκδοσης	Διάρκεια (έτη)	Σημερινό επιτόκιο	Υ.Δ.Τ σε	Ομόλογα	Τελευταία τιμή προηγ.	Τελευτ. Τιμή	Εκφ. τοις μετρητοίς (€) Αγορ. / Πώλ Ημερομηνία	Συναλλαγές σε τμχ	Ελάχιστο ζωής	Μέγιστο ζωής		
0	GBP / 10	01/12	0.25	---	63	1	01/12/1928	100	2.5	360	Ε.Κ.Τ.Ε.	---	---	---	---	---	---		
103,746	GBP / 10	01/12	0.25	---	61	1	01/12/1930	98	2.5	360	Ε.Κ.Τ.Ε. σειρά	2.27	05/02/1996	2.27	Π	05/02/1996	---	2.27	2.27

Νομικών Προσώπων και Εταιρειών σε Συνάλλαγμα και Ευρο

Σημειώσεις Ομολόγων Ελλ. Δημοσίου

Υ.Δ.Τ: Υπολογισμός Δεδουλευμένων Τόκων.

FLR (= Floating Interest Rate) Ομόλογο Μεταβλητού Επιτοκίου.

Η ελάχιστη διαπραγματεύσιμη Ονομαστική Αξία για όλους τους Άυλους Τίτλους του Δημοσίου είναι τα 100 Ευρώ.

(μφρ-0)

Πίνακας Μελών Χρηματιστηρίου Αθηνών και Μελών ΕΤ.ΕΚ.

Επωνυμία	Διεύθυνση	Τηλέφωνο	Φαξ	Αγορά Μετοχών			Αγορά Παραγώγων		Μέλη ΕΤ.ΕΚ.	
				Μέλος Αγοράς	Μέλος εξ Αποστάσεως	Ειδικός Διαπρήτης	Διαπρήτης	Ειδικός Διαπρήτης	Γενικό Εκκαθιστικό	Άμεσο Εκκαθιστικό
ALPHA ΤΡΑΠΕΖΑ Α.Ε.									a	
ΛΕΩΦ. ΑΘΗΝΩΝ 103, ΑΘΗΝΑ				+30 2103436820	210-3436270					
ΣΤΑΔΙΟΥ 40, ΑΘΗΝΑ				(210)-3260000	(210)-3264116					
				(210)-3265546	(210)-3265811					
ARGUS STOCKBROKERS LTD						a	a			
25 ΛΕΩΦΟΡΟΣ ΔΗΜΟΣΘΕΝΗ ΣΕΒΕΡΗ 25 ,				0035722717000						
ATLANTIC SECURITIES LTD						a				
ΠΡΟΔΡΟΜΟΥ 37 37,				0035722445400						
ATLANTIC SECURITIES LTD										
ΠΡΟΔΡΟΜΟΥ 37 ,				22445400						
ΑΧΟΝ ΧΡΗΜΑΤΙΣΤΗΡΙΑΚΗ Α.Ε.Π.Ε.Υ.						a				
ΣΤΑΔΙΟΥ 48 48, ΑΘΗΝΑ				2103363800						
ΒΕΤΑ ΧΡΗΜΑΤΙΣΤΗΡΙΑΚΗ Α.Ε.Π.Ε.Υ.						a				a
Λ.ΑΛΕΞΑΝΔΡΑΣ 29 29 , ΑΘΗΝΑ				2106478930						
BNP PARIBAS SECURITIES SERVICES									a	
ΛΑΜΨΑΚΟΥ 2 2, ΑΘΗΝΑ				2107468500						
BOFA SECURITIES EUROPE SA						a	a			
112 AVENUE KL'BER 75116 ,				+33 153655555						
CAPITAL ΑΧΕΠΕΥ						a				
ΜΗΤΡΟΠΟΛΕΩΣ 58 58, ΑΘΗΝΑ				2103369700						
CFS ΧΡΗΜΑΤΙΣΤΗΡΙΑΚΗ Α.Ε.Π.Ε.Υ.						a				
ΠΑΠΑΡΡΗΓΟΠΟΥΛΟΥ 3 3, ΑΘΗΝΑ				2103360800						
CITIGROUP GLOBAL MARKETS EUROPE AG						a	a			
REUTERWEG 16 FRANKFURT 16,				+49 691366-0						
CITIGROUP GLOBAL MARKETS LIMITED						a	a			
33 CANADA SQUARE -CANARY WHARF 1,				+44 02079864000						
CREDIT SUISSE SECURITIES (EUROPE) LIMITED						a	a			
ONE CABOT SQUARE 1 , LONDON				+44 2078888888						
CREDIT SUISSE SECURITIES SOCIEDAD DE VALORES SA						a	a			
CALLE AYALA 42, 3A PLANTA-B MADRID ,				+34917916000						
DEUTSCHE BANK AG										
GREAT WINCHESTER STREET 1 , LONDON				+44 20 754 54209	00441133361437					
EUROBANK EQUITIES Α.Ε.Π.Ε.Υ.						a		a		a
ΦΙΛΕΛΛΗΝΩΝ 10 & ΞΕΝΟΦΩΝΤΟΣ 13 , ΑΘΗΝΑ				2103720000						
EUROCORP Α.Ε.Π.Ε.Υ.						a				a
ΠΛ.ΦΙΛΙΚΗΣ ΕΤΑΙΡΕΙΑΣ 14 14, ΑΘΗΝΑ				2107263600						
EUROTRUST ΧΡΗΜΑΤΙΣΤΗΡΙΑΚΗ Α.Ε.Π.Ε.Υ.						a				
ΣΕΒΑΣΤΟΥΠΟΛΕΩΣ 113 113, ΑΘΗΝΑ				2103363100						
EUROXX ΧΡΗΜΑΤΙΣΤΗΡΙΑΚΗ Α.Ε.Π.Ε.Υ.						a		a		a
ΠΑΛΑΙΟΛΟΓΟΥ 7, ΧΑΛΑΝΔΡΙ				(210)-6879400	(210)-6879401					
ΠΑΛΑΙΟΛΟΓΟΥ 7, ΧΑΛΑΝΔΡΙ				+30 2106879400	210-6879401					
GLOBAL CAPITAL SECURITIES & FINANCIAL SERVICES LTD						a	a			
Λ.ΑΡΧΙΕΠΙΣΚΟΠΟΥ ΜΑΚΑΡΙΟΥ Γ50 50,				0035722710710						
HSBC FRANCE									a	
Λ.ΜΕΣΟΓΕΙΩΝ 109-111 109-111,				2106960000						
INDEX ΧΡΗΜΑΤΙΣΤΗΡΙΑΚΗ Α.Ε.Π.Ε.Υ.						a				
ΔΡΑΓΑΤΣΑΝΙΟΥ 6 6, ΑΘΗΝΑ				2103213920						
LAIKI FINANCIAL SERVICES LTD										
ΛΕΩΦ. ΒΥΡΩΝΟΣ 26, ΛΕΥΚΩΣΙΑ ΚΥΠΡΟΥ				357 22367367	357 22718567					
MEGA EQUITY SECURITIES & FINANCIAL SERVICES PUBLIC LTD						a	a			
ΛΕΩΦ.ΓΡΙΒΑ ΔΙΓΕΝΗ 42-44 42-44,				0035722711711						
MERIT ΧΡΗΜΑΤΙΣΤΗΡΙΑΚΗ Α.Ε.Π.Ε.Υ.						a				a
ΣΟΦΟΚΛΕΟΥΣ 5 5, ΑΘΗΝΑ				2103671880						
MERRILL LYNCH INTERNATIONAL						a	a			
2 KING EDWARD STREET 2 , LONDON				+44 20276281000						
ΝUNTIUS ΧΡΗΜΑΤΙΣΤΗΡΙΑΚΗ Α.Ε.Π.Ε.Υ.						a				
ΔΡΑΓΑΤΣΑΝΙΟΥ 6 6, ΑΘΗΝΑ				2103350599						
ONE PLUS CAPITAL LIMITED						a	a			
75 PRODROMOU AVENUE NICOSIA 1307 ,				35722873760						
PROCHOICE CHRIMATISTIRIAKI LTD						a	a			
ΛΕΩΦ.ΣΠΥΡΟΥ ΚΥΠΡΙΑΝΟΥ 57, ΑΚΙΝΗΤΑ Φ 57,				035724661192						

Πίνακας Μελών Χρηματιστηρίου Αθηνών και Μελών ΕΤ.ΕΚ.

Επωνυμία	Διεύθυνση	Τηλέφωνο	Φαξ	Αγορά Μετοχών			Αγορά Παραγώγων		Μέλη ΕΤ.ΕΚ.	
				Μέλος Αγοράς	Μέλος εξ Αποστάσεως	Ειδικός Διαπρήτης	Διαπρήτης	Ειδικός Διαπρήτης	Γενικό Εκκαθιστικό	Άμεσο Εκκαθιστικό
SHARELINK SECURITIES & FINANCIAL SERVICES LTD				a	a		a			
HOUSE-ΘΕΟΤΟΚΗ 6 ΜΕΓΑΡΟ ΕΛΛΗΝΑ 6 ,		+357 22554200								
SOCIETE GENERALE S.A.				a	a		a			
17 COURS VALMY, CEDEX ,		+157290504								
SOLIDUS SECURITIES Α.Ε.Π.Ε.Υ.				a			a			a
ΛΟΥΙΖΗΣ ΡΙΑΝΚΟΥΡ 64 64, ΑΘΗΝΑ		2106900600								
THE CYPRUS INVESTMENT & SECURITIES CORPORATION LTD				a	a					
ΛΕΩΦ. ΛΕΜΕΣΟΥ 154 154,		0035722121700								
UBS EUROPE SE				a	a					
OPERNTURM, BOCKENHEIMER LANDSTRASSE 2-4 ,		496921790								
UBS LIMITED					a					
FINSBURY AVENUE 1 , LONDON		+44 2075687135								
Α. ΣΑΡΡΗΣ ΧΡΗΜΑΤΙΣΤΗΡΙΑΚΗ Α.Ε.Π.Ε.Υ.				a						
ΔΡΑΓΑΤΣΑΝΙΟΥ 6 6, ΑΘΗΝΑ		2103367700								
ΑΛΦΑ FINANCE ΔΕΠΕΥ				a		a	a	a		a
ΜΕΡΙΝ 5 5, ΑΘΗΝΑ		2103677400								
Γ. Α. ΠΕΡΒΑΝΑΣ ΧΡΗΜΑΤΙΣΤΗΡΙΑΚΗ Α.Ε.Π.Ε.Υ				a						
ΣΟΦΟΚΛΕΟΥΣ 7-9 7-9, ΑΘΗΝΑ		2103727200								
ΔΥΝΑΜΙΚΗ ΧΡΗΜΑΤΙΣΤΗΡΙΑΚΗ Α.Ε.Π.Ε.Υ				a			a			a
ΤΡΑΛΛΕΩΝ 2 & Λ.ΣΥΓΓΡΟΥ 223 , ΝΕΑ ΣΜΥΡΝΗ		2103677700								
ΕΘΝΙΚΗ ΤΡΑΠΕΖΑ ΤΗΣ ΕΛΛΑΔΟΣ Α.Ε.				a		a	a		a	
ΑΚΑΔΗΜΙΑΣ 68, ΑΘΗΝΑ	(210)-3328817	(210)-3328678								
ΑΙΟΛΟΥ 86, ΑΘΗΝΑ	(210)-3341000	(210)-3228187								
ΕΘΝΙΚΗ ΧΡΗΜΑΤΙΣΤΗΡΙΑΚΗ Α.Ε.Π.Ε.Υ.				a		a	a	a		
ΛΕΩΦ. ΚΗΦΙΣΙΑΣ 66 (ΚΤΗΡΙΟ Α) 66, ΜΑΡΟΥΣΙ	2107720000									
ΕΛΛΗΝΙΚΗ ΤΡΑΠΕΖΑ (ΕΠΕΝΔΥΣΕΙΣ) ΛΤΔ					a					
ΛΕΩΦ.ΚΥΡΙΑΚΟΥ ΜΑΤΣΗ 31 - ΤΘ 24747 , ΛΕΥΚΩΣΙΑ ΚΥΠΡΟΥ	+357 22500100	357 22500110								
ΕΛΛΗΝΟΑΜΕΡΙΚΑΝΙΚΗ ΧΡΗΜΑΤΙΣΤΗΡΙΑΚΗ ΔΕΠΕΥ				a		a	a			a
ΑΝΔΡΕΑ ΠΑΠΑΝΔΡΕΟΥ 27 27, ΜΑΡΟΥΣΙ	2103311100									
Ι. Χ. ΜΑΥΡΙΚΗΣ ΧΡΗΜΑΤΙΣΤΗΡΙΑΚΗ Α.Ε.Π.Ε.Υ				a						
ΣΟΦΟΚΛΕΟΥΣ 5 5, ΑΘΗΝΑ	2103216730									
ΚΑΠΠΑ ΧΡΗΜΑΤΙΣΤΗΡΙΑΚΗ Α.Ε.Π.Ε.Υ.				a			a			
ΒΑΛΛΑΩΡΙΤΟΥ 15 15, ΑΘΗΝΑ	2103678600									
ΚΑΡΑΜΑΝΩΦ ΧΡΗΜΑΤΙΣΤΗΡΙΑΚΗ Α.Ε.Π.Ε.Υ.				a			a			
ΠΛ.ΑΓ.ΘΕΟΔΩΡΩΝ 2 2, ΑΘΗΝΑ	2103212947									
ΚΥΚΛΟΣ ΧΡΗΜΑΤΙΣΤΗΡΙΑΚΗ Α.Ε.Π.Ε.Υ.				a			a			a
ΠΑΝΕΠΙΣΤΗΜΙΟΥ 39 39, ΑΘΗΝΑ	2103364300									
ΛΕΩΝ ΔΕΠΟΛΑΣ ΧΡΗΜΑΤΙΣΤΗΡΙΑΚΗ Α.Ε.Π.Ε.Υ.				a		a	a			
ΧΡΗΣΤΟΥ ΛΑΔΑ 1 1, ΑΘΗΝΑ	2103213276 -28									
Ν. ΧΡΥΣΟΧΟΙΔΗΣ ΧΡΗΜΑΤΙΣΤΗΡΙΑΚΗ Α.Ε.Π.Ε.Υ				a			a			a
ΣΟΦΟΚΛΕΟΥΣ 7-9 7-9, ΑΘΗΝΑ	2103213913									
ΠΑΝΤΕΛΑΚΗΣ ΧΡΗΜΑΤΙΣΤΗΡΙΑΚΗ Α.Ε.Π.Ε.Υ				a		a	a	a		
ΕΘΝΙΚΗΣ ΑΝΤΙΣΤΑΣΕΩΣ 57, ΚΤΙΡΙΟ Β 57, ΧΑΛΑΝΔΡΙ	2106965000									
ΠΕΙΡΑΙΩΣ Α.Ε.Π.Ε.Υ.				a		a	a	a		a
ΣΤΑΔΙΟΥ 10 10, ΑΘΗΝΑ	2103354100									
ΠΗΓΑΣΟΣ ΧΡΗΜΑΤΙΣΤΗΡΙΑΚΗ Α.Ε.Π.Ε.Υ.				a			a			
ΒΑΛΛΑΩΡΙΤΟΥ 17 & ΑΜΕΡΙΚΗΣ 17 , ΑΘΗΝΑ	2103670700									
ΣΤ. ΕΜ. ΛΑΥΡΕΝΤΑΚΗΣ ΧΡΗΜΑΤΙΣΤΗΡΙΑΚΗ Α.Ε.Π.Ε.Υ.				a			a			
ΣΟΦΟΚΛΕΟΥΣ 7-9 7-9, ΑΘΗΝΑ	2103213336									
ΤΡΑΠΕΖΑ EUROBANK ΔΕ									a	
ΟΘΩΝΟΣ 8 , ΑΘΗΝΑ	2103337000									
ΤΡΑΠΕΖΑ ΟΡΤΙΜΑ BANK Α.Ε.				a		a	a	a	a	
ΑΙΓΑΛΕΙΑΣ 32 & ΠΑΡΑΔΕΙΣΟΥ 32 , ΜΑΡΟΥΣΙ	2108173111									
ΤΡΑΠΕΖΑ ΠΕΙΡΑΙΩΣ Α.Ε.				a			a		a	
ΑΜΕΡΙΚΗΣ 4, ΑΘΗΝΑ	(210)-3335000	(210)-3335079								
	(210)-3335918	(210)-3254207								
ΑΜΕΡΙΚΗΣ 4, ΑΘΗΝΑ	+30 2103335000	210-3335079								

Πίνακας Μετοχών Υπό Ειδική Διαπραγμάτευση

Χρεόγραφο	Κατηγορία Διαπραγμάτευσης
Ειδικός Διαπραγματευτής	Έναρξη Ειδικής Διαπραγμάτευσης
ALPHA ETF FTSE Athex Large Cap	Διαπραγματεύσιμα Αμοιβαία Κεφάλαια (Δ.Α.Κ.)
ΑΛΦΑ FINANCE ΑΕΠΕΥ	02/01/1900
ΕΘΝΙΚΗ ΧΡΗΜΑΤΙΣΤΗΡΙΑΚΗ Α.Ε.Π.Ε.Υ.	02/01/1900
A.S. COMPANY (ΚΟ)	Κύρια Αγορά
EUROBANK EQUITIES Α.Ε.Π.Ε.Υ.	01/04/2019
ALPHA BANK (ΚΟ)	Κύρια Αγορά
EUROBANK EQUITIES Α.Ε.Π.Ε.Υ.	22/10/2006
MERIT ΧΡΗΜΑΤΙΣΤΗΡΙΑΚΗ Α.Ε.Π.Ε.Υ.	03/09/2012
ΑΛΦΑ FINANCE ΑΕΠΕΥ	29/02/2016
ΕΘΝΙΚΗ ΧΡΗΜΑΤΙΣΤΗΡΙΑΚΗ Α.Ε.Π.Ε.Υ.	02/01/1900
ΕΛΛΗΝΟΑΜΕΡΙΚΑΝΙΚΗ ΧΡΗΜΑΤΙΣΤΗΡΙΑΚΗ ΑΕΠΕΥ	25/07/2014
ΛΕΩΝ ΔΕΠΟΛΑΣ ΧΡΗΜΑΤΙΣΤΗΡΙΑΚΗ Α.Ε.Π.Ε.Υ.	04/01/2016
ΠΕΙΡΑΙΩΣ Α.Ε.Π.Ε.Υ.	28/05/2009
ΑΤΤΙΚΑ ΣΥΜΜΕΤΟΧΩΝ (ΚΟ)	Κύρια Αγορά
ΕΛΛΗΝΟΑΜΕΡΙΚΑΝΙΚΗ ΧΡΗΜΑΤΙΣΤΗΡΙΑΚΗ ΑΕΠΕΥ	28/12/2017
ΑΤΤΙΚΑ BANK Α.Τ.Ε. (ΚΟ)	Κύρια Αγορά
EUROBANK EQUITIES Α.Ε.Π.Ε.Υ.	11/11/2019
EUROXX ΧΡΗΜΑΤΙΣΤΗΡΙΑΚΗ Α.Ε.Π.Ε.Υ.	22/01/2016
ΠΕΙΡΑΙΩΣ Α.Ε.Π.Ε.Υ.	20/09/2017
AUTOHELLAS (ΚΟ)	Κύρια Αγορά
EUROXX ΧΡΗΜΑΤΙΣΤΗΡΙΑΚΗ Α.Ε.Π.Ε.Υ.	02/07/2018
ΑΛΦΑ FINANCE ΑΕΠΕΥ	01/07/2019
BRIQ PROPERTIES (ΚΟ)	Κύρια Αγορά
EUROBANK EQUITIES Α.Ε.Π.Ε.Υ.	09/09/2019
BYTE COMPUTER (ΚΟ)	Κύρια Αγορά
MERIT ΧΡΗΜΑΤΙΣΤΗΡΙΑΚΗ Α.Ε.Π.Ε.Υ.	04/08/2008
CENERGY HOLDINGS (ΚΑ)	Κύρια Αγορά
EUROBANK EQUITIES Α.Ε.Π.Ε.Υ.	02/01/2016
ΑΛΦΑ FINANCE ΑΕΠΕΥ	02/01/2016
CNL CAPITAL (ΚΟ)	Κύρια Αγορά
MERIT ΧΡΗΜΑΤΙΣΤΗΡΙΑΚΗ Α.Ε.Π.Ε.Υ.	01/10/2018
COCA-COLA HBC AG (ΚΟ)	Κύρια Αγορά
ΕΘΝΙΚΗ ΧΡΗΜΑΤΙΣΤΗΡΙΑΚΗ Α.Ε.Π.Ε.Υ.	02/01/1900
ΠΕΙΡΑΙΩΣ Α.Ε.Π.Ε.Υ.	04/05/2015
EUROBANK HOLDINGS (ΚΟ)	Κύρια Αγορά
EUROBANK EQUITIES Α.Ε.Π.Ε.Υ.	01/06/2012
MERIT ΧΡΗΜΑΤΙΣΤΗΡΙΑΚΗ Α.Ε.Π.Ε.Υ.	06/11/2017
ΑΛΦΑ FINANCE ΑΕΠΕΥ	09/01/2006
ΕΘΝΙΚΗ ΧΡΗΜΑΤΙΣΤΗΡΙΑΚΗ Α.Ε.Π.Ε.Υ.	02/01/1900
ΕΛΛΗΝΟΑΜΕΡΙΚΑΝΙΚΗ ΧΡΗΜΑΤΙΣΤΗΡΙΑΚΗ ΑΕΠΕΥ	25/07/2014
ΛΕΩΝ ΔΕΠΟΛΑΣ ΧΡΗΜΑΤΙΣΤΗΡΙΑΚΗ Α.Ε.Π.Ε.Υ.	30/11/2018
ΠΕΙΡΑΙΩΣ Α.Ε.Π.Ε.Υ.	28/09/2009
FOURLIS ΣΥΜΜΕΤΟΧΩΝ (ΚΟ)	Κύρια Αγορά
EUROBANK EQUITIES Α.Ε.Π.Ε.Υ.	01/12/2016
ΠΕΙΡΑΙΩΣ Α.Ε.Π.Ε.Υ.	06/03/2017
INTERCONTINENTAL (ΚΟ)	Κύρια Αγορά
ΛΕΩΝ ΔΕΠΟΛΑΣ ΧΡΗΜΑΤΙΣΤΗΡΙΑΚΗ Α.Ε.Π.Ε.Υ.	03/06/2019
INTRACOM HOLDINGS (ΚΟ)	Κύρια Αγορά
ΛΕΩΝ ΔΕΠΟΛΑΣ ΧΡΗΜΑΤΙΣΤΗΡΙΑΚΗ Α.Ε.Π.Ε.Υ.	08/10/2018
JUMBO (ΚΟ)	Κύρια Αγορά
MERIT ΧΡΗΜΑΤΙΣΤΗΡΙΑΚΗ Α.Ε.Π.Ε.Υ.	06/11/2017
ΠΕΙΡΑΙΩΣ Α.Ε.Π.Ε.Υ.	06/03/2017
LAMDA DEVELOPMENT(ΚΟ)	Κύρια Αγορά
EUROBANK EQUITIES Α.Ε.Π.Ε.Υ.	08/12/2014
ΠΑΝΤΕΛΑΚΗΣ ΧΡΗΜΑΤΙΣΤΗΡΙΑΚΗ Α.Ε.Π.Ε.Υ.	06/11/2017
ΠΕΙΡΑΙΩΣ Α.Ε.Π.Ε.Υ.	29/06/2017
MARFIN INVESTMENT GROUP (ΚΟ)	Κύρια Αγορά
ΠΕΙΡΑΙΩΣ Α.Ε.Π.Ε.Υ.	02/02/2009
MLS ΠΛΗΡΟΦΟΡΙΚΗ (ΚΟ)	Κύρια Αγορά
ΠΕΙΡΑΙΩΣ Α.Ε.Π.Ε.Υ.	01/08/2019
PROFILE (ΚΟ)	Κύρια Αγορά
ΠΑΝΤΕΛΑΚΗΣ ΧΡΗΜΑΤΙΣΤΗΡΙΑΚΗ Α.Ε.Π.Ε.Υ.	01/07/2019
QUEST ΣΥΜΜΕΤΟΧΩΝ (ΚΟ)	Κύρια Αγορά
ΒΕΤΑ ΧΡΗΜΑΤΙΣΤΗΡΙΑΚΗ Α.Ε.Π.Ε.Υ.	26/03/2018
EUROBANK EQUITIES Α.Ε.Π.Ε.Υ.	28/01/2019
TITAN CEMENT (ΚΑ)	Κύρια Αγορά
EUROBANK EQUITIES Α.Ε.Π.Ε.Υ.	06/11/2019

Πίνακας Μετοχών Υπό Ειδική Διαπραγμάτευση

Χρέογραφο	Κατηγορία Διαπραγμάτευσης
Ειδικός Διαπραγματευτής	Έναρξη Ειδικής Διαπραγμάτευσης
VIOTALCO SA/NV (ΚΑ)	Κύρια Αγορά
EUROBANK EQUITIES A.E.Π.Ε.Υ.	04/03/2014
MERIT ΧΡΗΜΑΤΙΣΤΗΡΙΑΚΗ Α.Ε.Π.Ε.Υ.	17/03/2014
ΑΛΦΑ FINANCE ΑΕΠΕΥ	11/03/2008
ΑΒΑΞ Α.Ε. (ΚΟ)	Κύρια Αγορά
EUROBANK EQUITIES A.E.Π.Ε.Υ.	14/12/2015
ΑΔΜΗΕ ΣΥΜΜΕΤΟΧΩΝ Α.Ε. (ΚΟ)	Κύρια Αγορά
ΕΛΛΗΝΟΑΜΕΡΙΚΑΝΙΚΗ ΧΡΗΜΑΤΙΣΤΗΡΙΑΚΗ ΑΕΠΕΥ	09/03/2020
ΠΕΙΡΑΙΩΣ Α.Ε.Π.Ε.Υ.	29/06/2017
ΓΕΚ ΤΕΡΝΑ (ΚΟ)	Κύρια Αγορά
ΠΕΙΡΑΙΩΣ Α.Ε.Π.Ε.Υ.	29/08/2019
ΔΕΗ (ΚΟ)	Κύρια Αγορά
EUROBANK EQUITIES A.E.Π.Ε.Υ.	22/10/2006
MERIT ΧΡΗΜΑΤΙΣΤΗΡΙΑΚΗ Α.Ε.Π.Ε.Υ.	06/11/2017
ΑΛΦΑ FINANCE ΑΕΠΕΥ	09/01/2006
ΕΘΝΙΚΗ ΧΡΗΜΑΤΙΣΤΗΡΙΑΚΗ Α.Ε.Π.Ε.Υ.	02/01/1900
ΕΛΛΗΝΟΑΜΕΡΙΚΑΝΙΚΗ ΧΡΗΜΑΤΙΣΤΗΡΙΑΚΗ ΑΕΠΕΥ	01/09/2014
ΠΕΙΡΑΙΩΣ Α.Ε.Π.Ε.Υ.	28/09/2009
ΕΘΝΙΚΗ ΤΡΑΠΕΖΑ (ΚΟ)	Κύρια Αγορά
EUROBANK EQUITIES A.E.Π.Ε.Υ.	22/10/2006
MERIT ΧΡΗΜΑΤΙΣΤΗΡΙΑΚΗ Α.Ε.Π.Ε.Υ.	03/09/2012
ΑΛΦΑ FINANCE ΑΕΠΕΥ	09/01/2006
ΕΘΝΙΚΗ ΧΡΗΜΑΤΙΣΤΗΡΙΑΚΗ Α.Ε.Π.Ε.Υ.	02/01/1900
ΕΛΛΗΝΟΑΜΕΡΙΚΑΝΙΚΗ ΧΡΗΜΑΤΙΣΤΗΡΙΑΚΗ ΑΕΠΕΥ	25/07/2014
ΛΕΩΝ ΔΕΠΟΛΑΣ ΧΡΗΜΑΤΙΣΤΗΡΙΑΚΗ Α.Ε.Π.Ε.Υ.	20/05/2015
ΠΕΙΡΑΙΩΣ Α.Ε.Π.Ε.Υ.	08/09/2008
ΕΚΤΕΡ (ΚΟ)	Κύρια Αγορά
EUROBANK EQUITIES A.E.Π.Ε.Υ.	16/10/2017
ΛΕΩΝ ΔΕΠΟΛΑΣ ΧΡΗΜΑΤΙΣΤΗΡΙΑΚΗ Α.Ε.Π.Ε.Υ.	21/05/2018
ΕΛΑΣΤΡΟΝ (ΚΟ)	Κύρια Αγορά
ΛΕΩΝ ΔΕΠΟΛΑΣ ΧΡΗΜΑΤΙΣΤΗΡΙΑΚΗ Α.Ε.Π.Ε.Υ.	20/02/2017
ΕΛΒΑΛΧΑΛΚΟΡ (ΚΟ)	Κύρια Αγορά
EUROBANK EQUITIES A.E.Π.Ε.Υ.	07/05/2018
ΑΛΦΑ FINANCE ΑΕΠΕΥ	07/05/2018
ΕΛΛΑΚΤΩΡ (ΚΟ)	Κύρια Αγορά
EUROXX ΧΡΗΜΑΤΙΣΤΗΡΙΑΚΗ Α.Ε.Π.Ε.Υ.	24/09/2018
ΑΛΦΑ FINANCE ΑΕΠΕΥ	18/03/2019
ΕΘΝΙΚΗ ΧΡΗΜΑΤΙΣΤΗΡΙΑΚΗ Α.Ε.Π.Ε.Υ.	02/01/1900
ΕΛΛΗΝΟΑΜΕΡΙΚΑΝΙΚΗ ΧΡΗΜΑΤΙΣΤΗΡΙΑΚΗ ΑΕΠΕΥ	14/01/2019
ΠΕΙΡΑΙΩΣ Α.Ε.Π.Ε.Υ.	22/10/2018
ΕΛΛΗΝ. ΧΡΗΜΑΤΙΣΤΗΡΙΑ Χ.Α. (ΚΟ)	Κύρια Αγορά
ΕΘΝΙΚΗ ΧΡΗΜΑΤΙΣΤΗΡΙΑΚΗ Α.Ε.Π.Ε.Υ.	02/01/1900
ΕΛΛΗΝΟΑΜΕΡΙΚΑΝΙΚΗ ΧΡΗΜΑΤΙΣΤΗΡΙΑΚΗ ΑΕΠΕΥ	01/09/2014
ΠΕΙΡΑΙΩΣ Α.Ε.Π.Ε.Υ.	04/05/2015
ΕΛΛΗΝΙΚΑ ΠΕΤΡΕΛΑΙΑ (ΚΟ)	Κύρια Αγορά
ΕΛΛΗΝΟΑΜΕΡΙΚΑΝΙΚΗ ΧΡΗΜΑΤΙΣΤΗΡΙΑΚΗ ΑΕΠΕΥ	14/09/2015
ΠΕΙΡΑΙΩΣ Α.Ε.Π.Ε.Υ.	20/03/2017
ΕΛΤΟΝ (ΚΟ)	Κύρια Αγορά
ΒΕΤΑ ΧΡΗΜΑΤΙΣΤΗΡΙΑΚΗ Α.Ε.Π.Ε.Υ.	03/09/2012
ΛΕΩΝ ΔΕΠΟΛΑΣ ΧΡΗΜΑΤΙΣΤΗΡΙΑΚΗ Α.Ε.Π.Ε.Υ.	01/04/2019
ΕΥΔΑΠ (ΚΟ)	Κύρια Αγορά
EUROBANK EQUITIES A.E.Π.Ε.Υ.	10/06/2019
ΑΛΦΑ FINANCE ΑΕΠΕΥ	27/01/2020
ΕΥΡΩΠΑΪΚΗ ΠΙΣΤΗ (ΚΟ)	Κύρια Αγορά
EUROBANK EQUITIES A.E.Π.Ε.Υ.	08/07/2019
ΠΑΝΤΕΛΑΚΗΣ ΧΡΗΜΑΤΙΣΤΗΡΙΑΚΗ Α.Ε.Π.Ε.Υ.	15/07/2019
ΙΚΤΙΝΟΣ ΕΛΛΑΣ (ΚΟ)	Κύρια Αγορά
EUROBANK EQUITIES A.E.Π.Ε.Υ.	25/02/2019
ΑΛΦΑ FINANCE ΑΕΠΕΥ	01/04/2019
ΕΘΝΙΚΗ ΧΡΗΜΑΤΙΣΤΗΡΙΑΚΗ Α.Ε.Π.Ε.Υ.	02/01/1900
ΙΝΤΡΑΛΟΤ (ΚΟ)	Κύρια Αγορά
EUROBANK EQUITIES A.E.Π.Ε.Υ.	01/06/2012
EUROXX ΧΡΗΜΑΤΙΣΤΗΡΙΑΚΗ Α.Ε.Π.Ε.Υ.	12/06/2017
ΠΕΙΡΑΙΩΣ Α.Ε.Π.Ε.Υ.	28/09/2009
ΚΑΡΑΜΟΛΕΓΚΟΣ (ΚΟ)	Κύρια Αγορά
EUROXX ΧΡΗΜΑΤΙΣΤΗΡΙΑΚΗ Α.Ε.Π.Ε.Υ.	04/10/2019

Πίνακας Μετοχών Υπό Ειδική Διαπραγμάτευση

Χρεόγραφο	Κατηγορία Διαπραγμάτευσης
Ειδικός Διαπραγματευτής	Έναρξη Ειδικής Διαπραγμάτευσης
ΚΛΟΥΚΙΝΑΣ - ΛΑΠΠΑΣ (ΚΟ)	Κύρια Αγορά
ΒΕΤΑ ΧΡΗΜΑΤΙΣΤΗΡΙΑΚΗ Α.Ε.Π.Ε.Υ.	22/09/2014
ΚΡΙ - ΚΡΙ (ΚΟ)	Κύρια Αγορά
ΕΥΡΟΒΑΝΚ ΕQUITIES Α.Ε.Π.Ε.Υ.	07/05/2018
ΛΕΩΝ ΔΕΠΟΛΑΣ ΧΡΗΜΑΤΙΣΤΗΡΙΑΚΗ Α.Ε.Π.Ε.Υ.	16/01/2017
ΛΑΜΨΑ (ΚΟ)	Κύρια Αγορά
ΛΕΩΝ ΔΕΠΟΛΑΣ ΧΡΗΜΑΤΙΣΤΗΡΙΑΚΗ Α.Ε.Π.Ε.Υ.	16/01/2017
ΜΟΤΟΡ ΟΙΛ (ΚΟ)	Κύρια Αγορά
MERIT ΧΡΗΜΑΤΙΣΤΗΡΙΑΚΗ Α.Ε.Π.Ε.Υ.	25/02/2019
ΕΘΝΙΚΗ ΧΡΗΜΑΤΙΣΤΗΡΙΑΚΗ Α.Ε.Π.Ε.Υ.	02/01/1900
ΕΛΛΗΝΟΑΜΕΡΙΚΑΝΙΚΗ ΧΡΗΜΑΤΙΣΤΗΡΙΑΚΗ ΑΕΠΕΥ	01/09/2014
ΛΕΩΝ ΔΕΠΟΛΑΣ ΧΡΗΜΑΤΙΣΤΗΡΙΑΚΗ Α.Ε.Π.Ε.Υ.	01/04/2019
ΠΕΙΡΑΙΩΣ Α.Ε.Π.Ε.Υ.	04/05/2015
ΜΥΤΙΛΗΝΑΙΟΣ (ΚΟ)	Κύρια Αγορά
ΕΥΡΟΒΑΝΚ ΕQUITIES Α.Ε.Π.Ε.Υ.	20/09/2017
MERIT ΧΡΗΜΑΤΙΣΤΗΡΙΑΚΗ Α.Ε.Π.Ε.Υ.	25/02/2019
ΑΛΦΑ FINANCE ΑΕΠΕΥ	15/04/2019
ΕΘΝΙΚΗ ΧΡΗΜΑΤΙΣΤΗΡΙΑΚΗ Α.Ε.Π.Ε.Υ.	02/01/1900
ΠΕΙΡΑΙΩΣ Α.Ε.Π.Ε.Υ.	04/05/2015
ΟΛΠ (ΚΟ)	Κύρια Αγορά
ΕΥΡΟΒΑΝΚ ΕQUITIES Α.Ε.Π.Ε.Υ.	06/02/2019
ΟΠΑΠ (ΚΟ)	Κύρια Αγορά
ΕΥΡΟΒΑΝΚ ΕQUITIES Α.Ε.Π.Ε.Υ.	22/10/2006
MERIT ΧΡΗΜΑΤΙΣΤΗΡΙΑΚΗ Α.Ε.Π.Ε.Υ.	20/03/2017
ΑΛΦΑ FINANCE ΑΕΠΕΥ	09/01/2006
ΕΘΝΙΚΗ ΧΡΗΜΑΤΙΣΤΗΡΙΑΚΗ Α.Ε.Π.Ε.Υ.	02/01/1900
ΕΛΛΗΝΟΑΜΕΡΙΚΑΝΙΚΗ ΧΡΗΜΑΤΙΣΤΗΡΙΑΚΗ ΑΕΠΕΥ	25/07/2014
ΠΕΙΡΑΙΩΣ Α.Ε.Π.Ε.Υ.	04/05/2015
ΟΤΕ (ΚΟ)	Κύρια Αγορά
ΕΥΡΟΒΑΝΚ ΕQUITIES Α.Ε.Π.Ε.Υ.	22/10/2006
MERIT ΧΡΗΜΑΤΙΣΤΗΡΙΑΚΗ Α.Ε.Π.Ε.Υ.	20/03/2017
ΑΛΦΑ FINANCE ΑΕΠΕΥ	09/01/2006
ΕΘΝΙΚΗ ΧΡΗΜΑΤΙΣΤΗΡΙΑΚΗ Α.Ε.Π.Ε.Υ.	02/01/1900
ΕΛΛΗΝΟΑΜΕΡΙΚΑΝΙΚΗ ΧΡΗΜΑΤΙΣΤΗΡΙΑΚΗ ΑΕΠΕΥ	25/07/2014
ΛΕΩΝ ΔΕΠΟΛΑΣ ΧΡΗΜΑΤΙΣΤΗΡΙΑΚΗ Α.Ε.Π.Ε.Υ.	20/04/2015
ΠΕΙΡΑΙΩΣ Α.Ε.Π.Ε.Υ.	08/09/2008
ΠΑΠΟΥΤΣΑΝΗΣ (ΚΟ)	Κύρια Αγορά
ΒΕΤΑ ΧΡΗΜΑΤΙΣΤΗΡΙΑΚΗ Α.Ε.Π.Ε.Υ.	25/11/2013
ΑΛΦΑ FINANCE ΑΕΠΕΥ	19/11/2018
ΠΕΙΡΑΙΩΣ ΤΡΑΠΕΖΑ (ΚΟ)	Κύρια Αγορά
ΕΥΡΟΒΑΝΚ ΕQUITIES Α.Ε.Π.Ε.Υ.	22/10/2006
ΕΥΡΟΧΧ ΧΡΗΜΑΤΙΣΤΗΡΙΑΚΗ Α.Ε.Π.Ε.Υ.	15/02/2016
MERIT ΧΡΗΜΑΤΙΣΤΗΡΙΑΚΗ Α.Ε.Π.Ε.Υ.	16/09/2013
ΑΛΦΑ FINANCE ΑΕΠΕΥ	15/04/2019
ΕΘΝΙΚΗ ΧΡΗΜΑΤΙΣΤΗΡΙΑΚΗ Α.Ε.Π.Ε.Υ.	02/01/1900
ΕΛΛΗΝΟΑΜΕΡΙΚΑΝΙΚΗ ΧΡΗΜΑΤΙΣΤΗΡΙΑΚΗ ΑΕΠΕΥ	25/07/2014
ΛΕΩΝ ΔΕΠΟΛΑΣ ΧΡΗΜΑΤΙΣΤΗΡΙΑΚΗ Α.Ε.Π.Ε.Υ.	30/11/2018
ΠΕΙΡΑΙΩΣ Α.Ε.Π.Ε.Υ.	16/02/2009
ΠΕΤΡΟΠΟΥΛΟΣ ΠΕΤΡΟΣ (ΚΟ)	Κύρια Αγορά
ΕΥΡΟΒΑΝΚ ΕQUITIES Α.Ε.Π.Ε.Υ.	01/04/2019
ΠΑΝΤΕΛΑΚΗΣ ΧΡΗΜΑΤΙΣΤΗΡΙΑΚΗ Α.Ε.Π.Ε.Υ.	16/03/2020
ΠΛΑΙΣΙΟ COMPUTERS (ΚΟ)	Κύρια Αγορά
ΕΥΡΟΒΑΝΚ ΕQUITIES Α.Ε.Π.Ε.Υ.	02/03/2015
ΠΛΑΣΤΙΚΑ ΘΡΑΚΗΣ (ΚΟ)	Κύρια Αγορά
ΕΥΡΟΒΑΝΚ ΕQUITIES Α.Ε.Π.Ε.Υ.	26/03/2018
ΑΛΦΑ FINANCE ΑΕΠΕΥ	26/03/2018
ΣΑΡΑΝΤΗΣ ΓΡ. (ΚΟ)	Κύρια Αγορά
ΒΕΤΑ ΧΡΗΜΑΤΙΣΤΗΡΙΑΚΗ Α.Ε.Π.Ε.Υ.	14/05/2012
ΕΥΡΟΒΑΝΚ ΕQUITIES Α.Ε.Π.Ε.Υ.	24/10/2016
ΣΠΥΡΟΥ ΑΓΡ. ΟΙΚ. (ΚΟ)	Κύρια Αγορά
ΕΥΡΟΒΑΝΚ ΕQUITIES Α.Ε.Π.Ε.Υ.	02/09/2019
ΤΕΡΝΑ ΕΝΕΡΓΕΙΑΚΗ (ΚΟ)	Κύρια Αγορά
ΠΕΙΡΑΙΩΣ Α.Ε.Π.Ε.Υ.	09/12/2019

Γνωστοποιήσεις Συναλλαγών - Κατάλογος Υπόχρεων Προσώπων

Ημερομηνία Υποβολής [1]	Επωνυμία	Λόγος Υποβολής [2]	Υπόχρεος	Ιδιότητα Υποχρέου	Σχέση με τον Υπόχρεο	Ημερομηνία Συναλλαγής	Αγορά	Όγκος Συναλλαγών	Αξία Συναλλαγών	Φύση Συναλλαγής [3]	Είδος Χρηματικού μέσου	Παρατηρήσεις [4]
02/04/2020	EUROBANK ERGASIAS YΠHPPEΣIΩN KAI ΣYMMETOXΩN A.E.	B	ΒΑΣΙΛΕΙΟΥ ΚΩΝΣΤΑΝΤΙΝΟΣ	Μέλος ΔΣ Εκτελεστικό	Συνδόμενο Νομικό Πρόσωπο	30/03/2020	ΑΞΙΩΝ ΧΑ	320,830	129,540.28	A	Μετοχή	1
02/04/2020	EUROBANK ERGASIAS YΠHPPEΣIΩN KAI ΣYMMETOXΩN A.E.	B	ΒΑΣΙΛΕΙΟΥ ΚΩΝΣΤΑΝΤΙΝΟΣ	Μέλος ΔΣ Εκτελεστικό	Συνδόμενο Νομικό Πρόσωπο	30/03/2020	ΑΞΙΩΝ ΧΑ	320,830	130,030.97	Π	Μετοχή	1
02/04/2020	EUROBANK ERGASIAS YΠHPPEΣIΩN KAI ΣYMMETOXΩN A.E.	B	ΒΑΣΙΛΕΙΟΥ ΚΩΝΣΤΑΝΤΙΝΟΣ	Μέλος ΔΣ Εκτελεστικό	Συνδόμενο Νομικό Πρόσωπο	30/03/2020	ΑΞΙΩΝ ΧΑ	52,892	21,485.80	A	Μετοχή	1
02/04/2020	EUROBANK ERGASIAS YΠHPPEΣIΩN KAI ΣYMMETOXΩN A.E.	B	ΒΑΣΙΛΕΙΟΥ ΚΩΝΣΤΑΝΤΙΝΟΣ	Μέλος ΔΣ Εκτελεστικό	Συνδόμενο Νομικό Πρόσωπο	30/03/2020	ΑΞΙΩΝ ΧΑ	53,392	21,744.39	Π	Μετοχή	1
02/04/2020	EUROBANK ERGASIAS YΠHPPEΣIΩN KAI ΣYMMETOXΩN A.E.	B	ΒΑΣΙΛΕΙΟΥ ΚΩΝΣΤΑΝΤΙΝΟΣ	Μέλος ΔΣ Εκτελεστικό	Συνδόμενο Νομικό Πρόσωπο	30/03/2020	ΠΑΡΑΓΩΓΩΝ ΧΑ	5	204.00	A	Παράγωγο	4
02/04/2020	EUROBANK ERGASIAS YΠHPPEΣIΩN KAI ΣYMMETOXΩN A.E.	B	ΒΑΣΙΛΕΙΟΥ ΚΩΝΣΤΑΝΤΙΝΟΣ	Μέλος ΔΣ Εκτελεστικό	Συνδόμενο Νομικό Πρόσωπο	31/03/2020	ΑΞΙΩΝ ΧΑ	472,472	198,613.91	A	Μετοχή	1
02/04/2020	EUROBANK ERGASIAS YΠHPPEΣIΩN KAI ΣYMMETOXΩN A.E.	B	ΒΑΣΙΛΕΙΟΥ ΚΩΝΣΤΑΝΤΙΝΟΣ	Μέλος ΔΣ Εκτελεστικό	Συνδόμενο Νομικό Πρόσωπο	31/03/2020	ΑΞΙΩΝ ΧΑ	472,472	198,858.03	Π	Μετοχή	1
02/04/2020	EUROBANK ERGASIAS YΠHPPEΣIΩN KAI ΣYMMETOXΩN A.E.	B	ΒΑΣΙΛΕΙΟΥ ΚΩΝΣΤΑΝΤΙΝΟΣ	Μέλος ΔΣ Εκτελεστικό	Συνδόμενο Νομικό Πρόσωπο	31/03/2020	ΑΞΙΩΝ ΧΑ	60,835	25,760.93	Π	Μετοχή	1
02/04/2020	EUROBANK ERGASIAS YΠHPPEΣIΩN KAI ΣYMMETOXΩN A.E.	B	ΒΑΣΙΛΕΙΟΥ ΚΩΝΣΤΑΝΤΙΝΟΣ	Μέλος ΔΣ Εκτελεστικό	Συνδόμενο Νομικό Πρόσωπο	31/03/2020	ΠΑΡΑΓΩΓΩΝ ΧΑ	190	8,047.00	A	Παράγωγο	4
02/04/2020	EUROBANK ERGASIAS YΠHPPEΣIΩN KAI ΣYMMETOXΩN A.E.	B	ΒΑΣΙΛΕΙΟΥ ΚΩΝΣΤΑΝΤΙΝΟΣ	Μέλος ΔΣ Εκτελεστικό	Συνδόμενο Νομικό Πρόσωπο	31/03/2020	ΠΑΡΑΓΩΓΩΝ ΧΑ	52	2,152.20	Π	Παράγωγο	4
02/04/2020	EUROBANK ERGASIAS YΠHPPEΣIΩN KAI ΣYMMETOXΩN A.E.	B	ΒΑΣΙΛΕΙΟΥ ΚΩΝΣΤΑΝΤΙΝΟΣ	Μέλος ΔΣ Εκτελεστικό	Συνδόμενο Νομικό Πρόσωπο	31/03/2020	ΑΞΙΩΝ ΧΑ	62,118	26,281.84	A	Μετοχή	1
02/04/2020	EUROBANK ERGASIAS YΠHPPEΣIΩN KAI ΣYMMETOXΩN A.E.	B	ΒΑΣΙΛΕΙΟΥ ΚΩΝΣΤΑΝΤΙΝΟΣ	Μέλος ΔΣ Εκτελεστικό	Συνδόμενο Νομικό Πρόσωπο	01/04/2020	ΑΞΙΩΝ ΧΑ	241,293	89,343.15	A	Μετοχή	1
02/04/2020	EUROBANK ERGASIAS YΠHPPEΣIΩN KAI ΣYMMETOXΩN A.E.	B	ΒΑΣΙΛΕΙΟΥ ΚΩΝΣΤΑΝΤΙΝΟΣ	Μέλος ΔΣ Εκτελεστικό	Συνδόμενο Νομικό Πρόσωπο	01/04/2020	ΑΞΙΩΝ ΧΑ	241,293	89,675.36	Π	Μετοχή	1
02/04/2020	EUROBANK ERGASIAS YΠHPPEΣIΩN KAI ΣYMMETOXΩN A.E.	B	ΒΑΣΙΛΕΙΟΥ ΚΩΝΣΤΑΝΤΙΝΟΣ	Μέλος ΔΣ Εκτελεστικό	Συνδόμενο Νομικό Πρόσωπο	01/04/2020	ΑΞΙΩΝ ΧΑ	43,634	16,045.82	A	Μετοχή	1
02/04/2020	EUROBANK ERGASIAS YΠHPPEΣIΩN KAI ΣYMMETOXΩN A.E.	B	ΒΑΣΙΛΕΙΟΥ ΚΩΝΣΤΑΝΤΙΝΟΣ	Μέλος ΔΣ Εκτελεστικό	Συνδόμενο Νομικό Πρόσωπο	01/04/2020	ΑΞΙΩΝ ΧΑ	35,438	13,301.68	Π	Μετοχή	1
02/04/2020	EUROBANK ERGASIAS YΠHPPEΣIΩN KAI ΣYMMETOXΩN A.E.	B	ΒΑΣΙΛΕΙΟΥ ΚΩΝΣΤΑΝΤΙΝΟΣ	Μέλος ΔΣ Εκτελεστικό	Συνδόμενο Νομικό Πρόσωπο	01/04/2020	ΠΑΡΑΓΩΓΩΝ ΧΑ	25	940.00	A	Παράγωγο	4
02/04/2020	EUROBANK ERGASIAS YΠHPPEΣIΩN KAI ΣYMMETOXΩN A.E.	B	ΒΑΣΙΛΕΙΟΥ ΚΩΝΣΤΑΝΤΙΝΟΣ	Μέλος ΔΣ Εκτελεστικό	Συνδόμενο Νομικό Πρόσωπο	01/04/2020	ΠΑΡΑΓΩΓΩΝ ΧΑ	8	299.80	Π	Παράγωγο	4
02/04/2020	TITAN CEMENT INTERNATIONAL S.A.	A	ΚΑΝΕΛΟΠΟΥΛΟΣ ΛΕΩΝΙΔΑΣ	Μέλος ΔΣ Εκτελεστικό	Ο ίδιος	01/04/2020	ΑΛΛΗ ΑΓΟΡΑ	3,000	29,700.00	A	Μετοχή	1
02/04/2020	TITAN CEMENT INTERNATIONAL S.A.	B	ΚΑΝΕΛΟΠΟΥΛΟΣ ΛΕΩΝΙΔΑΣ	Μέλος ΔΣ Εκτελεστικό	Λοιποί Συγγενείς	01/04/2020	ΑΞΙΩΝ ΧΑ	404	4,019.80	A	Μετοχή	1
02/04/2020	TITAN CEMENT INTERNATIONAL S.A.	B	ΠΑΠΑΛΕΞΟΠΟΥΛΟΥ ΑΛΕΞΑΝΔΡΑ	Μέλος ΔΣ Εκτελεστικό	Συνδόμενο Νομικό Πρόσωπο	31/03/2020	ΑΞΙΩΝ ΧΑ	1,000	10,300.00	A	Μετοχή	1
02/04/2020	TITAN CEMENT INTERNATIONAL S.A.	B	ΠΑΠΑΛΕΞΟΠΟΥΛΟΥ ΑΛΕΞΑΝΔΡΑ	Μέλος ΔΣ Εκτελεστικό	Συνδόμενο Νομικό Πρόσωπο	01/04/2020	ΑΞΙΩΝ ΧΑ	10,000	101,454.80	A	Μετοχή	1
02/04/2020	INTRAKOM ANΩNYMH ETAIPIA ΣYMMETOXΩN	A	ΚΟΚΚΑΛΗΣ ΚΩΝΣΤΑΝΤΙΝΟΣ	Αντιπρόεδρος ΔΣ	Ο ίδιος	01/04/2020	ΑΞΙΩΝ ΧΑ	29,714	11,294.49	A	Μετοχή	1

Σημειώσεις Γνωστοποιήσεων Συναλλαγών

Για περισσότερες πληροφορίες επί των γνωστοποιήσεων συναλλαγών επισκεφτείτε την ιστοσελίδα <http://athexgroup.gr/el/web/guest/companies-info-trade-notifications>

[1] - Η Ημερομηνία Υποβολής αφορά την Ημερομηνία που η Γνωστοποίηση παρελήφθη από το Χ.Α.

[2] - Λόγος Υποβολής: Α: Πρόσωπο που ασκεί Διευθυντικά καθήκοντα, Β: Πρόσωπο που έχει στενό δεσμό με πρόσωπο που ασκεί Διευθυντικά καθήκοντα.

[3] - Φύση Συναλλαγής: Α: Αγορά, Π: Πώληση.

[4] - Παρατηρήσεις: 1 - Λόγος Συμμετοχής σε ΑΜΚ, 2 - Λόγος Εξάσκησης Δικαιώματος Προαίρεσης αγοράς μετοχών που παρέχεται στο προσωπικό, 3 - Λόγος Δωρεάς, 4 - Λόγος Συγχώνευσης ή Διάσπασης κλπ, 5 - Λόγος Μετατροπής ή Ανταλλαγής Ομολογιών, 6 - Ανταλλαγή λόγου Προαιρετικής Δημόσιας Πρότασης.

Υποκείμενη Αγορά				Αγορά Παραγώγων													
Ανωτ Τιμή	Κατωτ Τιμή	Τιμή κλεισ.	Μεταβ.	Μήνας Παράδοσης	Άνοιγμα	Ανωτ Τιμή	Κατωτ Τιμή	Τελ Τιμή	Τιμή κλεισ.	Τελευταία ζήτηση	Τελευταία προσφορά	Τιμή Εκκαθάρισης ¹	Υψηλό ζωής	Χαμηλό ζωής	Πράξεις	Όγκος	Ανοικτές θέσεις
FTSE/X.A. Large Cap																	
1,330.64	1,290.10	1,315.40	1.13%	Απρίλιος 2020	1,315.25	1,329.75	1,284.00	1,316.50	1,316.50	---	---	---	2,324.00	---	260	1,524	3,043
				Μάιος 2020	1,320.75	1,320.75	1,287.50	1,288.00	1,288.00	---	---	---	1,409.00	---	9	116	109
				Ιούνιος 2020	---	---	---	---	1,306.50	---	---	---	---	---	---	---	---
				Σεπτέμβριος 2020	---	---	---	---	1,313.00	---	---	---	---	---	---	---	---
				Δεκέμβριος 2020	---	---	---	---	1,319.50	---	---	---	---	---	---	---	---
				Μάρτιος 2021	---	---	---	---	1,326.25	---	---	---	---	---	---	---	---

(Μονάδα Διαπραγμάτευσης: 1 Μονάδα Δείκτη x 2€, Χρηματικός Διακανονισμός)

Σημειώσεις Παραγώγων

Τις τιμές εκκαθάρισης και τις τελικές ανοικτές θέσεις μπορείτε να τις ανακτήσετε στο ακόλουθο path <http://www.helex.gr/el/web/guest/statistics-end-of-day-derivatives>

Υποκείμενη Αγορά				Αγορά Παραγώγων													
Ανωτ Τιμή	Κατωτ Τιμή	Τιμή κλεισ.	Μεταβ.	Μήνας Παράδοσης	Άνοιγμα	Ανωτ Τιμή	Κατωτ Τιμή	Τελ Τιμή	Τιμή κλεισ.	Τελευταία ζήτηση	Τελευταία προσφορά	Τιμή Εκκαθάρισης*	Υψηλό ζωής	Χαμηλό ζωής	Πράξεις	Όγκος	Ανοικτές θέσεις
(Μέγεθος Συμβολαίου: 100 Χρεόγραφα, Φυσική Παράδοση)																	
ALPHA BANK (ΚΟ)				Ιούνιος 2020	0.630	0.654	0.591	0.623	0.623	---	---	---	1.58	---	447	7,980	22,087
0.6552	0.591	0.6274	1.03%	Σεπτέμβριος 2020	---	---	---	---	0.627	---	---	---	---	---	---	---	---
				Δεκέμβριος 2020	---	---	---	---	0.630	---	---	---	---	---	---	---	---
				Μάρτιος 2021	---	---	---	---	0.633	---	---	---	---	---	---	---	---
(Μέγεθος Συμβολαίου: 100 Χρεόγραφα, Φυσική Παράδοση)																	
ATTICA BANK A.T.E. (ΚΟ)				Ιούνιος 2020	0.185	0.185	0.185	0.185	0.185	---	---	---	0.271	---	2	299	1,644
0.2015	0.186	0.1898	-2.16%	Σεπτέμβριος 2020	---	---	---	---	0.196	---	---	---	---	---	---	---	---
				Δεκέμβριος 2020	---	---	---	---	0.197	---	---	---	---	---	---	---	---
				Μάρτιος 2021	---	---	---	---	0.198	---	---	---	---	---	---	---	---
(Μέγεθος Συμβολαίου: 100 Χρεόγραφα, Φυσική Παράδοση)																	
CENERGY HOLDINGS (ΚΑ)				Ιούνιος 2020	0.709	0.735	0.686	0.695	0.695	---	---	---	1.01	---	22	109	2,834
0.734	0.688	0.71	1.43%	Σεπτέμβριος 2020	---	---	---	---	0.707	---	---	---	---	---	---	---	---
				Δεκέμβριος 2020	---	---	---	---	0.710	---	---	---	---	---	---	---	---
				Μάρτιος 2021	---	---	---	---	0.714	---	---	---	---	---	---	---	---
(Μέγεθος Συμβολαίου: 100 Χρεόγραφα, Φυσική Παράδοση)																	
COCA-COLA HBC AG (ΚΟ)				Ιούνιος 2020	19.35	19.51	19.05	19.05	19.05	---	---	---	28.10	---	29	78	199
19.64	19.02	19.02	-1.45%	Σεπτέμβριος 2020	---	---	---	---	19.48	---	---	35.15	---	---	---	2	
				Δεκέμβριος 2020	---	---	---	---	19.58	---	---	---	---	---	---	---	---
				Μάρτιος 2021	---	---	---	---	19.68	---	---	---	---	---	---	---	---
(Μέγεθος Συμβολαίου: 100 Χρεόγραφα, Φυσική Παράδοση)																	
EUROBANK HOLDINGS (ΚΟ)				Ιούνιος 2020	0.369	0.374	0.334	0.349	0.349	---	---	---	0.820	---	288	5,377	30,618
0.3747	0.333	0.347	-3.29%	Σεπτέμβριος 2020	---	---	---	---	0.362	---	---	---	---	---	---	---	
				Δεκέμβριος 2020	---	---	---	---	0.364	---	---	---	---	---	---	---	---
				Μάρτιος 2021	---	---	---	---	0.366	---	---	---	---	---	---	---	---
(Μέγεθος Συμβολαίου: 100 Χρεόγραφα, Φυσική Παράδοση)																	
FOURLIS ΣΥΜΜΕΤΟΧΩΝ (ΚΟ)				Ιούνιος 2020	3.04	3.11	2.93	2.93	2.93	---	---	---	4.36	---	11	24	84
3.02	2.76	2.85	-3.72%	Σεπτέμβριος 2020	---	---	---	---	2.99	---	---	---	---	---	---	---	
				Δεκέμβριος 2020	---	---	---	---	3.00	---	---	---	---	---	---	---	---
				Μάρτιος 2021	---	---	---	---	3.02	---	---	---	---	---	---	---	---
(Μέγεθος Συμβολαίου: 100 Χρεόγραφα, Φυσική Παράδοση)																	
INTRACOM HOLDINGS (ΚΟ)				Ιούνιος 2020	0.375	0.375	0.372	0.372	0.372	---	---	---	0.546	---	7	16	1,714
0.389	0.372	0.382	0.26%	Σεπτέμβριος 2020	---	---	---	---	0.385	---	---	---	---	---	---	---	
				Δεκέμβριος 2020	---	---	---	---	0.387	---	---	---	---	---	---	---	---
				Μάρτιος 2021	---	---	---	---	0.388	---	---	---	---	---	---	---	---

Σημειώσεις Παραγώγων

Τις τιμές εκκαθάρισης και τις τελικές ανοικτές θέσεις μπορείτε να τις ανακτήσετε στο ακόλουθο path <http://www.helex.gr/el/web/guest/statistics-end-of-day-derivatives>

Υποκείμενη Αγορά				Αγορά Παραγώγων													
Ανωτ Τιμή	Κατωτ Τιμή	Τιμή κλεισ.	Μεταβ.	Μήνας Παράδοσης	Άνοιγμα	Ανωτ Τιμή	Κατωτ Τιμή	Τελ Τιμή	Τιμή κλεισ.	Τελευταία ζήτηση	Τελευταία προσφορά	Τιμή Εκκαθάρισης*	Υψηλό ζωής	Χαμηλό ζωής	Πράξεις	Όγκος	Ανοικτές θέσεις
(Μέγεθος Συμβολαίου: 100 Χρεόγραφα, Φυσική Παράδοση)																	
JUMBO (ΚΟ)				Ιούνιος 2020	12.35	13.12	12.28	13.12	13.12	---	---	---	16.30	---	25	106	185
13.27	12.07	13.27	9.94%	Σεπτέμβριος 2020	---	---	---	---	12.18	---	---	---	---	---	---	---	---
				Δεκέμβριος 2020	---	---	---	---	12.25	---	---	---	---	---	---	---	---
				Μάρτιος 2021	---	---	---	---	12.31	---	---	---	---	---	---	---	---
(Μέγεθος Συμβολαίου: 100 Χρεόγραφα, Φυσική Παράδοση)																	
LAMDA DEVELOPMENT(ΚΟ)				Ιούνιος 2020	5.60	5.65	5.36	5.40	5.40	---	---	---	7.22	---	27	63	706
5.69	5.28	5.4	-2.70%	Σεπτέμβριος 2020	---	---	---	---	5.60	---	---	---	---	---	---	---	---
				Δεκέμβριος 2020	---	---	---	---	5.63	---	---	---	---	---	---	---	---
				Μάρτιος 2021	---	---	---	---	5.66	---	---	---	---	---	---	---	---
(Μέγεθος Συμβολαίου: 100 Χρεόγραφα, Φυσική Παράδοση)																	
MARFIN INVESTMENT GROUP (ΚΟ)				Ιούνιος 2020	0.054	0.055	0.051	0.053	0.053	---	---	---	0.133	---	44	1,167	41,358
0.0553	0.0513	0.054	0.56%	Σεπτέμβριος 2020	---	---	---	---	0.054	---	---	---	---	---	---	---	---
				Δεκέμβριος 2020	---	---	---	---	0.054	---	---	---	---	---	---	---	---
				Μάρτιος 2021	---	---	---	---	0.055	---	---	---	---	---	---	---	---
(Μέγεθος Συμβολαίου: 100 Χρεόγραφα, Φυσική Παράδοση)																	
TITAN CEMENT (ΚΑ)				Ιούνιος 2020	10.30	10.30	10.02	10.18	10.18	---	---	---	16.40	---	14	31	315
10.22	9.95	10.18	-0.20%	Σεπτέμβριος 2020	---	---	---	---	10.30	---	---	---	---	---	---	---	---
				Δεκέμβριος 2020	---	---	---	---	10.35	---	---	---	---	---	---	---	---
				Μάρτιος 2021	---	---	---	---	10.40	---	---	---	---	---	---	---	---
(Μέγεθος Συμβολαίου: 100 Χρεόγραφα, Φυσική Παράδοση)																	
VIOTALCO SA/NV (ΚΑ)				Ιούνιος 2020	1.65	1.65	1.49	1.52	1.52	---	---	---	2.32	---	50	150	2,434
1.64	1.47	1.52	-3.80%	Σεπτέμβριος 2020	---	---	---	---	1.59	---	---	---	---	---	---	---	---
				Δεκέμβριος 2020	---	---	---	---	1.60	---	---	---	---	---	---	---	---
				Μάρτιος 2021	---	---	---	---	1.61	---	---	---	---	---	---	---	---
(Μέγεθος Συμβολαίου: 100 Χρεόγραφα, Φυσική Παράδοση)																	
ΑΔΜΗΕ ΣΥΜΜΕΤΟΧΩΝ Α.Ε. (ΚΟ)				Ιούνιος 2020	1.88	1.88	1.82	1.87	1.87	---	---	---	2.75	---	11	17	2,874
1.882	1.812	1.864	1.86%	Σεπτέμβριος 2020	---	---	---	---	1.85	---	---	---	---	---	---	---	---
				Δεκέμβριος 2020	---	---	---	---	1.86	---	---	---	---	---	---	---	---
				Μάρτιος 2021	---	---	---	---	1.87	---	---	---	---	---	---	---	---
(Μέγεθος Συμβολαίου: 100 Χρεόγραφα, Φυσική Παράδοση)																	
ΓΕΚ ΤΕΡΝΑ (ΚΟ)				Ιούνιος 2020	5.01	5.01	4.79	4.99	4.99	---	---	---	7.26	---	86	224	2,724
5.02	4.76	4.935	1.65%	Σεπτέμβριος 2020	---	---	---	---	4.90	---	---	---	---	---	---	---	---
				Δεκέμβριος 2020	---	---	---	---	4.93	---	---	---	---	---	---	---	---
				Μάρτιος 2021	---	---	---	---	4.95	---	---	---	---	---	---	---	---

Σημειώσεις Παραγώγων

Τις τιμές εκκαθάρισης και τις τελικές ανοικτές θέσεις μπορείτε να τις ανακτήσετε στο ακόλουθο path <http://www.helex.gr/el/web/guest/statistics-end-of-day-derivatives>

Υποκείμενη Αγορά				Αγορά Παραγώγων													
Ανωτ Τιμή	Κατωτ Τιμή	Τιμή κλεισ.	Μεταβ.	Μήνας Παράδοσης	Άνοιγμα	Ανωτ Τιμή	Κατωτ Τιμή	Τελ Τιμή	Τιμή κλεισ.	Τελευταία ζήτηση	Τελευταία προσφορά	Τιμή Εκκαθάρισης*	Υψηλό ζωής	Χαμηλό ζωής	Πράξεις	Όγκος	Ανοικτές θέσεις
(Μέγεθος Συμβολαίου: 100 Χρεόγραφα, Φυσική Παράδοση)																	
ΔΕΗ (ΚΟ)				Ιούνιος 2020	2.26	2.27	2.07	2.17	2.17	---	---	---	3.85	---	68	450	5,123
2.252	2.04	2.172	0.09%	Σεπτέμβριος 2020	---	---	---	---	2.19	---	---	---	---	---	---	---	---
				Δεκέμβριος 2020	---	---	---	---	2.20	---	---	---	---	---	---	---	---
				Μάρτιος 2021	---	---	---	---	2.21	---	---	---	---	---	---	---	---
(Μέγεθος Συμβολαίου: 100 Χρεόγραφα, Φυσική Παράδοση)																	
ΕΘΝΙΚΗ ΤΡΑΠΕΖΑ (ΚΟ)				Ιούνιος 2020	1.13	1.16	1.00	1.05	1.05	---	---	---	2.48	---	364	6,242	12,409
1.163	1.0055	1.02	-7.94%	Σεπτέμβριος 2020	---	---	---	---	1.12	---	---	0.939	---	---	---	---	3
				Δεκέμβριος 2020	---	---	---	---	1.12	---	---	---	---	---	---	---	---
				Μάρτιος 2021	---	---	---	---	1.13	---	---	---	---	---	---	---	---
(Μέγεθος Συμβολαίου: 100 Χρεόγραφα, Φυσική Παράδοση)																	
ΕΛΛΑΚΤΩΡ (ΚΟ)				Ιούνιος 2020	0.559	0.572	0.525	0.540	0.540	---	---	---	1.52	---	84	387	9,621
0.574	0.512	0.539	-2.00%	Σεπτέμβριος 2020	---	---	---	---	0.555	---	---	---	---	---	---	---	---
				Δεκέμβριος 2020	---	---	---	---	0.558	---	---	---	---	---	---	---	---
				Μάρτιος 2021	---	---	---	---	0.561	---	---	---	---	---	---	---	---
(Μέγεθος Συμβολαίου: 100 Χρεόγραφα, Φυσική Παράδοση)																	
ΕΛΛΗΝ. ΧΡΗΜΑΤΙΣΤΗΡΙΑ-Χ.Α. (ΚΟ)				Ιούνιος 2020	3.28	3.33	3.13	3.16	3.16	---	---	---	3.93	---	49	145	1,057
3.34	3.165	3.18	-4.22%	Σεπτέμβριος 2020	---	---	---	---	3.35	---	---	---	---	---	---	---	---
				Δεκέμβριος 2020	---	---	---	---	3.37	---	---	---	---	---	---	---	---
				Μάρτιος 2021	---	---	---	---	3.38	---	---	---	---	---	---	---	---
(Μέγεθος Συμβολαίου: 100 Χρεόγραφα, Φυσική Παράδοση)																	
ΕΛΛΗΝΙΚΑ ΠΕΤΡΕΛΑΙΑ (ΚΟ)				Ιούνιος 2020	5.34	5.34	5.27	5.27	5.27	---	---	---	6.80	---	5	19	1,321
5.36	5.16	5.2	-0.95%	Σεπτέμβριος 2020	---	---	---	---	5.30	---	---	---	---	---	---	---	---
				Δεκέμβριος 2020	---	---	---	---	5.33	---	---	---	---	---	---	---	---
				Μάρτιος 2021	---	---	---	---	5.35	---	---	---	---	---	---	---	---
(Μέγεθος Συμβολαίου: 100 Χρεόγραφα, Φυσική Παράδοση)																	
ΕΥΔΑΠ (ΚΟ)				Ιούνιος 2020	6.58	6.58	6.58	6.58	6.58	---	---	---	6.99	---	3	4	121
6.51	6.31	6.4	0.16%	Σεπτέμβριος 2020	---	---	---	---	6.45	---	---	---	---	---	---	---	---
				Δεκέμβριος 2020	---	---	---	---	6.48	---	---	---	---	---	---	---	---
				Μάρτιος 2021	---	---	---	---	6.51	---	---	---	---	---	---	---	---
(Μέγεθος Συμβολαίου: 100 Χρεόγραφα, Φυσική Παράδοση)																	
ΙΝΤΡΑΛΟΤ (ΚΟ)				Ιούνιος 2020	---	---	---	---	0.135	---	---	---	0.180	---	---	---	1,246
0.14	0.128	0.1306	-2.54%	Σεπτέμβριος 2020	---	---	---	---	0.135	---	---	---	---	---	---	---	---
				Δεκέμβριος 2020	---	---	---	---	0.136	---	---	---	---	---	---	---	---
				Μάρτιος 2021	---	---	---	---	0.137	---	---	---	---	---	---	---	---

Σημειώσεις Παραγώγων

Τις τιμές εκκαθάρισης και τις τελικές ανοικτές θέσεις μπορείτε να τις ανακτήσετε στο ακόλουθο path <http://www.helex.gr/el/web/guest/statistics-end-of-day-derivatives>

Υποκείμενη Αγορά				Αγορά Παραγώγων													
Ανωτ Τιμή	Κατωτ Τιμή	Τιμή κλεισ.	Μεταβ.	Μήνας Παράδοσης	Άνοιγμα	Ανωτ Τιμή	Κατωτ Τιμή	Τελ Τιμή	Τιμή κλεισ.	Τελευταία ζήτηση	Τελευταία προσφορά	Τιμή Εκκαθάρισης*	Υψηλό ζωής	Χαμηλό ζωής	Πράξεις	Όγκος	Ανοικτές θέσεις
ΜΟΤΟΡ ΟΪΛ (ΚΟ)																	
(Μέγεθος Συμβολαίου: 100 Χρεόγραφα, Φυσική Παράδοση)																	
11.46	11.15	11.3	2.36%	Ιούνιος 2020	11.33	11.43	11.11	11.23	11.23	---	---		16.33	---	18	49	277
				Σεπτέμβριος 2020	---	---	---	---	11.14	---	---		---	---	---	---	---
				Δεκέμβριος 2020	---	---	---	---	11.20	---	---		---	---	---	---	---
				Μάρτιος 2021	---	---	---	---	11.26	---	---		---	---	---	---	---
ΜΥΤΙΛΗΝΑΙΟΣ (ΚΟ)																	
(Μέγεθος Συμβολαίου: 100 Χρεόγραφα, Φυσική Παράδοση)																	
5.985	5.65	5.8	0.00%	Ιούνιος 2020	5.91	5.97	5.69	5.81	5.81	---	---		9.00	---	74	225	3,960
				Σεπτέμβριος 2020	---	---	---	---	5.85	---	---		---	---	---	---	---
				Δεκέμβριος 2020	---	---	---	---	5.88	---	---		---	---	---	---	---
				Μάρτιος 2021	---	---	---	---	5.91	---	---		---	---	---	---	---
ΟΛΠ (ΚΟ)																	
(Μέγεθος Συμβολαίου: 100 Χρεόγραφα, Φυσική Παράδοση)																	
15.98	14.76	15.38	0.13%	Ιούνιος 2020	15.01	15.01	14.90	14.90	14.90	---	---		19.60	---	3	3	128
				Σεπτέμβριος 2020	---	---	---	---	15.51	---	---		---	---	---	---	---
				Δεκέμβριος 2020	---	---	---	---	15.58	---	---		---	---	---	---	---
				Μάρτιος 2021	---	---	---	---	15.66	---	---		---	---	---	---	---
ΟΠΑΠ (ΚΟ)																	
(Μέγεθος Συμβολαίου: 100 Χρεόγραφα, Φυσική Παράδοση)																	
6.7	6.3	6.3	-1.56%	Ιούνιος 2020	6.45	6.66	6.33	6.35	6.35	---	---		8.99	---	70	297	986
				Σεπτέμβριος 2020	---	---	---	---	6.46	---	---		6.15	---	---	---	2
				Δεκέμβριος 2020	---	---	---	---	6.49	---	---		---	---	---	---	---
				Μάρτιος 2021	---	---	---	---	6.53	---	---		---	---	---	---	---
ΟΤΕ (ΚΟ)																	
(Μέγεθος Συμβολαίου: 100 Χρεόγραφα, Φυσική Παράδοση)																	
11.43	10.46	11.43	9.38%	Ιούνιος 2020	10.50	11.47	10.42	11.47	11.47	---	---		12.80	---	121	501	1,938
				Σεπτέμβριος 2020	---	---	---	---	10.55	---	---		11.01	---	---	---	1
				Δεκέμβριος 2020	---	---	---	---	10.60	---	---		---	---	---	---	---
				Μάρτιος 2021	---	---	---	---	10.65	---	---		---	---	---	---	---
ΠΕΙΡΑΙΩΣ ΤΡΑΠΕΖΑ (ΚΟ)																	
(Μέγεθος Συμβολαίου: 100 Χρεόγραφα, Φυσική Παράδοση)																	
1.28	1.11	1.14	-6.56%	Ιούνιος 2020	1.25	1.27	1.10	1.15	1.15	---	---		2.14	---	149	2,077	9,281
				Σεπτέμβριος 2020	---	---	---	---	1.23	---	---		---	---	---	---	---
				Δεκέμβριος 2020	---	---	---	---	1.24	---	---		---	---	---	---	---
				Μάρτιος 2021	---	---	---	---	1.24	---	---		---	---	---	---	---
ΤΕΡΝΑ ΕΝΕΡΓΕΙΑΚΗ (ΚΟ)																	
(Μέγεθος Συμβολαίου: 102 Χρεόγραφα, Φυσική Παράδοση)																	
7.38	7.06	7.27	2.39%	Ιούνιος 2020	7.23	7.39	7.13	7.32	7.32	---	---		7.48	---	11	40	3,149
				Σεπτέμβριος 2020	---	---	---	---	7.17	---	---		---	---	---	---	---
				Δεκέμβριος 2020	---	---	---	---	7.20	---	---		---	---	---	---	---
				Μάρτιος 2021	---	---	---	---	7.24	---	---		---	---	---	---	---

Σημειώσεις Παραγώγων

Τις τιμές εκκαθάρισης και τις τελικές ανοικτές θέσεις μπορείτε να τις ανακτήσετε στο ακόλουθο path <http://www.helex.gr/el/web/guest/statistics-end-of-day-derivatives>

FTSE/X.A. Large Cap

(Μονάδα Διαπραγμάτευσης: 1 Μονάδα Δείκτη x 2€ - Τρόπος Εξάσκησης: Ευρωπαϊκός Χρηματικός Διακανονισμός)

Τιμή Εξάσκησης	Δικαιώματα Αγοράς												Δικαιώματα Πώλησης																			
	Απρίλιος 2020						Απρίλιος 2020						Λοιποί Μήνες		Απρίλιος 2020						Απρίλιος 2020						Λοιποί Μήνες					
	Ανοιγμα	Ανιγ. Τιμή	Καπιτ. Τιμή	Τελ. Τιμή	Τιμή κλεισ.	Όγκος	Ανοικτές θέσεις	Ανοιγμα	Ανιγ. Τιμή	Καπιτ. Τιμή	Τελ. Τιμή	Τιμή κλεισ.	Όγκος	Ανοικτές θέσεις	Όγκος	Ανοικτές θέσεις	Ανοιγμα	Ανιγ. Τιμή	Καπιτ. Τιμή	Τελ. Τιμή	Τιμή κλεισ.	Όγκος	Ανοικτές θέσεις	Όγκος	Ανοικτές θέσεις	Όγκος	Ανοικτές θέσεις	Τιμή Εξάσκησης				
1,050	0.00	0.00	0.00	-	247.00	-	-	-	-	-	-	-	-	-	-	-	0.00	0.00	0.00	-	2.60	-	-	-	-	-	-	-	1,050			
1,075	0.00	0.00	0.00	-	224.00	-	0.00	0.00	0.00	-	224.00	-	-	-	-	-	0.00	0.00	0.00	-	4.10	-	-	0.00	0.00	0.00	-	4.10	-	-	1,075	
1,100	0.00	0.00	0.00	-	201.00	-	0.00	0.00	0.00	-	201.00	-	-	-	-	-	0.00	0.00	0.00	-	6.30	-	-	0.00	0.00	0.00	-	6.30	-	-	1,100	
1,125	0.00	0.00	0.00	-	179.00	-	0.00	0.00	0.00	-	179.00	-	-	-	-	-	0.00	0.00	0.00	-	9.40	-	-	0.00	0.00	0.00	-	9.40	-	-	1,125	
1,150	0.00	0.00	0.00	-	158.00	-	0.00	0.00	0.00	-	158.00	-	-	-	-	-	0.00	0.00	0.00	-	13.50	-	-	0.00	0.00	0.00	-	13.50	-	-	1,150	
1,175	0.00	0.00	0.00	-	138.00	-	0.00	0.00	0.00	-	138.00	-	-	-	-	-	0.00	0.00	0.00	-	18.50	-	-	0.00	0.00	0.00	-	18.50	-	-	1,175	
1,200	0.00	0.00	0.00	-	120.00	-	0.00	0.00	0.00	-	120.00	-	-	-	-	-	0.00	0.00	0.00	-	25.00	-	-	0.00	0.00	0.00	-	25.00	-	-	1,200	
1,225	0.00	0.00	0.00	-	103.00	-	-	-	-	-	-	-	-	-	-	-	0.00	0.00	0.00	-	33.00	-	-	-	-	-	-	-	-	-	1,225	
1,250	0.00	0.00	0.00	-	87.50	-	-	-	-	-	-	-	-	-	-	-	0.00	0.00	0.00	-	42.50	-	-	-	-	-	-	-	-	-	1,250	
1,275	0.00	0.00	0.00	-	73.50	-	40	-	-	-	-	-	-	-	-	-	0.00	0.00	0.00	-	53.50	-	20	-	-	-	-	-	-	-	1,275	
1,300	0.00	0.00	0.00	-	61.00	-	-	-	-	-	-	-	-	-	-	-	0.00	0.00	0.00	-	66.00	-	44	-	-	-	-	-	-	-	1,300	
1,325	61.50	61.50	61.50	61.50	61.50	1	1	-	-	-	-	-	-	-	-	-	0.00	61.50	0.00	-	80.50	-	31	-	-	-	-	-	-	-	-	1,325
1,350	42.75	42.75	42.75	42.75	42.75	20	5	-	-	-	-	-	-	-	-	-	0.00	42.75	0.00	-	96.00	-	20	-	-	-	-	-	-	-	-	1,350
1,375	0.00	0.00	0.00	-	33.25	-	1	-	-	-	-	-	-	-	-	-	0.00	0.00	0.00	-	113.00	-	20	-	-	-	-	-	-	-	-	1,375
1,400	0.00	0.00	0.00	-	26.50	-	60	-	-	-	-	-	-	-	-	-	0.00	0.00	0.00	-	131.00	-	20	-	-	-	-	-	-	-	-	1,400
1,425	0.00	0.00	0.00	-	21.00	-	20	-	-	-	-	-	-	-	-	-	0.00	0.00	0.00	-	151.00	-	-	-	-	-	-	-	-	-	-	1,425
1,450	0.00	0.00	0.00	-	16.50	-	1	-	-	-	-	-	-	-	-	-	0.00	0.00	0.00	-	171.00	-	-	-	-	-	-	-	-	-	-	1,450
1,475	0.00	0.00	0.00	-	12.75	-	1	-	-	-	-	-	-	-	-	-	0.00	0.00	0.00	-	193.00	-	-	-	-	-	-	-	-	-	-	1,475
1,500	0.00	0.00	0.00	-	9.80	-	1	-	-	-	-	-	-	-	-	-	0.00	0.00	0.00	-	215.00	-	-	-	-	-	-	-	-	-	-	1,500
1,525	0.00	0.00	0.00	-	7.40	-	21	-	-	-	-	-	-	-	-	-	0.00	0.00	0.00	-	237.00	-	-	-	-	-	-	-	-	-	-	1,525
1,550	0.00	0.00	0.00	-	5.60	-	2	-	-	-	-	-	-	-	-	-	0.00	0.00	0.00	-	260.00	-	-	-	-	-	-	-	-	-	-	1,550
1,575	0.00	0.00	0.00	-	4.20	-	-	-	-	-	-	-	-	-	-	-	0.00	0.00	0.00	-	284.00	-	20	-	-	-	-	-	-	-	-	1,575
1,600	0.00	0.00	0.00	-	3.10	-	-	-	-	-	-	-	-	-	-	-	0.00	0.00	0.00	-	308.00	-	20	-	-	-	-	-	-	-	-	1,600
1,625	0.00	0.00	0.00	-	2.30	-	3	-	-	-	-	-	-	-	-	-	0.00	0.00	0.00	-	332.00	-	1	-	-	-	-	-	-	-	-	1,625
1,650	0.00	0.00	0.00	-	1.70	-	7	-	-	-	-	-	-	-	-	-	0.00	0.00	0.00	-	356.00	-	20	-	-	-	-	-	-	-	-	1,650
1,675	0.00	0.00	0.00	-	1.20	-	1	-	-	-	-	-	-	-	-	-	0.00	0.00	0.00	-	381.00	-	-	-	-	-	-	-	-	-	-	1,675
1,700	0.00	0.00	0.00	-	0.87	-	1	-	-	-	-	-	-	-	-	-	0.00	0.00	0.00	-	406.00	-	-	-	-	-	-	-	-	-	-	1,700
1,725	0.00	0.00	0.00	-	0.62	-	-	-	-	-	-	-	-	-	-	-	0.00	0.00	0.00	-	430.00	-	-	-	-	-	-	-	-	-	-	1,725
1,750	0.00	0.00	0.00	-	0.44	-	1	-	-	-	-	-	-	-	-	-	0.00	0.00	0.00	-	455.00	-	20	-	-	-	-	-	-	-	-	1,750
1,775	0.00	0.00	0.00	-	0.31	-	-	-	-	-	-	-	-	-	-	-	0.00	0.00	0.00	-	480.00	-	-	-	-	-	-	-	-	-	-	1,775
1,800	0.00	0.00	0.00	-	0.22	-	10	-	-	-	-	-	-	-	-	-	0.00	0.00	0.00	-	505.00	-	-	-	-	-	-	-	-	-	-	1,800
1,825	0.00	0.00	0.00	-	0.15	-	-	-	-	-	-	-	-	-	-	-	0.00	0.00	0.00	-	530.00	-	40	-	-	-	-	-	-	-	-	1,825
1,850	0.00	0.00	0.00	-	0.11	-	60	-	-	-	-	-	-	-	-	-	0.00	0.00	0.00	-	555.00	-	-	-	-	-	-	-	-	-	-	1,850
1,875	0.00	0.00	0.00	-	0.07	-	20	-	-	-	-	-	-	-	-	-	0.00	0.00	0.00	-	580.00	-	-	-	-	-	-	-	-	-	-	1,875
1,900	0.00	0.00	0.00	-	0.05	-	40	-	-	-	-	-	-	-	-	-	0.00	0.00	0.00	-	605.00	-	41	-	-	-	-	-	-	-	-	1,900
1,925	0.00	0.00	0.00	-	0.03	-	40	-	-	-	-	-	-	-	-	-	0.00	0.00	0.00	-	630.00	-	-	-	-	-	-	-	-	-	-	1,925

FTSE/X.A. Large Cap

(Μονάδα Διαπραγμάτευσης: 1 Μονάδα Δείκτη x 2€ - Τρόπος Εξάσκησης: Ευρωπαϊκός Χρηματικός Διακανονισμός)

Τιμή Εξάσκησης	Δικαιώματα Αγοράς													Δικαιώματα Πώλησης															
	Απρίλιος 2020						Απρίλιος 2020						Λοιποί Μήνες		Απρίλιος 2020						Απρίλιος 2020						Λοιποί Μήνες		Τιμή Εξάσκησης
	Άνοιγμα	Ανιψ. Τιμή	Κατωτ. Τιμή	Τελ. Τιμή	Τιμή κλεισ.	Όγκος	Άνοιγμα	Ανιψ. Τιμή	Κατωτ. Τιμή	Τελ. Τιμή	Τιμή κλεισ.	Όγκος	Άνοιγ. θέσεις	Όγκος	Άνοιγ. θέσεις	Άνοιγμα	Ανιψ. Τιμή	Κατωτ. Τιμή	Τελ. Τιμή	Τιμή κλεισ.	Όγκος	Άνοιγ. θέσεις	Όγκος	Άνοιγ. θέσεις	Όγκος	Άνοιγ. θέσεις			
1,950	0.00	0.00	0.00	-	0.02	-	40	-	-	-	-	-	-	-	-	0.00	0.00	0.00	-	654.00	-	40	-	-	-	-	-	-	
1,975	0.00	0.00	0.00	-	0.02	-	60	-	-	-	-	-	-	-	-	0.00	0.00	0.00	-	679.00	-	60	-	-	-	-	-	-	1,975
2,000	0.00	0.00	0.00	-	0.01	-	80	-	-	-	-	-	-	-	-	0.00	0.00	0.00	-	704.00	-	20	-	-	-	-	-	-	2,000
2,050	0.00	0.00	0.00	-	0.01	-	61	-	-	-	-	-	-	-	-	0.00	0.00	0.00	-	754.00	-	-	-	-	-	-	-	-	2,050
2,100	0.00	0.00	0.00	-	0.01	-	40	-	-	-	-	-	-	-	-	0.00	0.00	0.00	-	804.00	-	21	-	-	-	-	-	-	2,100
2,150	0.00	0.00	0.00	-	0.01	-	-	-	-	-	-	-	-	-	-	0.00	0.00	0.00	-	854.00	-	20	-	-	-	-	-	-	2,150
2,200	0.00	0.00	0.00	-	0.01	-	-	-	-	-	-	-	-	-	-	0.00	0.00	0.00	-	904.00	-	20	-	-	-	-	-	-	2,200
2,250	0.00	0.00	0.00	-	0.01	-	-	-	-	-	-	-	-	-	-	0.00	0.00	0.00	-	954.00	-	-	-	-	-	-	-	-	2,250
2,300	0.00	0.00	0.00	-	0.01	-	-	-	-	-	-	-	-	-	-	0.00	0.00	0.00	-	1,004.00	-	-	-	-	-	-	-	-	2,300
2,350	0.00	0.00	0.00	-	0.01	-	-	-	-	-	-	-	-	-	-	0.00	0.00	0.00	-	1,054.00	-	-	-	-	-	-	-	-	2,350
2,400	0.00	0.00	0.00	-	0.01	-	-	-	-	-	-	-	-	-	-	0.00	0.00	0.00	-	1,104.00	-	-	-	-	-	-	-	-	2,400
2,450	0.00	0.00	0.00	-	0.06	-	-	-	-	-	-	-	-	-	-	0.00	0.00	0.00	-	1,154.00	-	-	-	-	-	-	-	-	2,450
2,500	0.00	0.00	0.00	-	0.04	-	-	-	-	-	-	-	-	-	-	0.00	0.00	0.00	-	1,204.00	-	-	-	-	-	-	-	-	2,500
2,550	0.00	0.00	0.00	-	0.03	-	-	-	-	-	-	-	-	-	-	0.00	0.00	0.00	-	1,254.00	-	-	-	-	-	-	-	-	2,550
2,600	0.00	0.00	0.00	-	0.02	-	-	-	-	-	-	-	-	-	-	0.00	0.00	0.00	-	1,304.00	-	-	-	-	-	-	-	-	2,600
Σύνολο:						21	617					0	0	100	282							0	498			0	0	0	200
Αριθμός Πράξεων:							2						0		5								0			0		0	

ALPHA BANK (KO)

(Μέγεθος Συμβολαίου: 100 Χρεόγραφα, Τρόπος Εξάσκησης: Αμερικάνικος, Φυσική Παράδοση)

Τιμή Εξάσκησης	Δικαιώματα Αγοράς												Δικαιώματα Πώλησης																			
	Απρίλιος 2020						Απρίλιος 2020						Λοιποί Μήνες		Απρίλιος 2020						Απρίλιος 2020						Λοιποί Μήνες		Τιμή Εξάσκησης			
	Άνοιγμα	Ανιγ. Τιμή	Καπιτ. Τιμή	Τελ. Τιμή	Τιμή κλεισ.	Όγκος	Άνοιγμα	Ανιγ. Τιμή	Καπιτ. Τιμή	Τελ. Τιμή	Τιμή κλεισ.	Όγκος	Άνοιγ. θέσεις	Όγκος	Άνοιγ. θέσεις	Άνοιγμα	Ανιγ. Τιμή	Καπιτ. Τιμή	Τελ. Τιμή	Τιμή κλεισ.	Όγκος	Άνοιγ. θέσεις	Όγκος	Άνοιγ. θέσεις	Όγκος	Άνοιγ. θέσεις						
0.300	0.000	0.000	0.000	0.321	-	-										0.000	0.000	0.000	0.001	-	-											
0.350	0.000	0.000	0.000	0.271	-	-										0.000	0.000	0.000	0.001	-	-											0.004
0.400	0.000	0.000	0.000	0.222	-	-										0.000	0.000	0.000	0.002	-	-											0.004
0.450	0.000	0.000	0.000	0.174	-	-										0.000	0.000	0.000	0.002	-	-											0.005
0.500	0.000	0.000	0.000	0.129	-	-	0.000	0.000	0.000	0.129	-	-				0.000	0.000	0.000	0.007	-	-	0.000	0.000	0.000	0.007	-	-					0.005
0.550	0.000	0.000	0.000	0.090	-	-	0.000	0.000	0.000	0.090	-	-				0.000	0.000	0.000	0.019	-	-	0.000	0.000	0.000	0.019	-	-					0.006
0.600	0.000	0.000	0.000	0.060	-	-										0.000	0.000	0.000	0.038	-	-											0.006
0.650	0.000	0.000	0.000	0.037	-	-										0.000	0.000	0.000	0.066	-	-											0.007
0.700	0.000	0.000	0.000	0.022	-	-										0.000	0.000	0.000	0.100	-	-											0.007
0.750	0.000	0.000	0.000	0.012	-	-										0.000	0.000	0.000	0.141	-	-											0.008
0.800	0.000	0.000	0.000	0.007	-	-										0.000	0.000	0.000	0.185	-	-											0.008
0.850	0.000	0.000	0.000	0.003	-	-										0.000	0.000	0.000	0.232	-	-											0.009
0.900	0.000	0.000	0.000	0.002	-	-										0.000	0.000	0.000	0.280	-	-											0.009
0.950	0.000	0.000	0.000	0.001	-	-										0.000	0.000	0.000	0.329	-	-											0.010
1.000	0.000	0.000	0.000	0.001	-	30										0.000	0.000	0.000	0.379	-	-											0.010
1.100	0.000	0.000	0.000	0.001	-	-										0.000	0.000	0.000	0.479	-	-											0.011
1.200	0.000	0.000	0.000	0.001	-	-										0.000	0.000	0.000	0.579	-	-											0.012
1.300	0.000	0.000	0.000	0.002	-	-										0.000	0.000	0.000	0.679	-	-											0.013
1.400	0.000	0.000	0.000	0.001	-	-										0.000	0.000	0.000	0.779	-	-											0.014
1.500	0.000	0.000	0.000	0.001	-	-										0.000	0.000	0.000	0.879	-	-											0.015
1.600	0.000	0.000	0.000	0.003	-	-										0.000	0.000	0.000	0.979	-	-											0.016
1.700	0.000	0.000	0.000	0.001	-	-										0.000	0.000	0.000	1.08	-	-											0.017
1.800	0.000	0.000	0.000	0.001	-	10										0.000	0.000	0.000	1.18	-	-											0.018
1.900	0.000	0.000	0.000	0.001	-	-										0.000	0.000	0.000	1.28	-	-											0.019
2.000	0.000	0.000	0.000	0.001	-	-										0.000	0.000	0.000	1.38	-	-											0.020
2.200	0.000	0.000	0.000	0.003	-	-										0.000	0.000	0.000	1.58	-	-											0.022
2.400	0.000	0.000	0.000	0.001	-	-										0.000	0.000	0.000	1.78	-	-											0.024
2.600	0.000	0.000	0.000	0.001	-	-										0.000	0.000	0.000	1.98	-	-											0.026
2.800	0.000	0.000	0.000	0.001	-	-										0.000	0.000	0.000	2.18	-	-											0.028
Σύνολα:					0	40					0	0	0	0					0	0				0	0	0	0					
Αριθμός Πράξεων:					0						0		0						0.00					0		0						

ΔΕΗ (ΚΟ)

(Μέγεθος Συμβολαίου: 100 Χρεόγραφα, Τρόπος Εξάσκησης: Αμερικάνικος, Φυσική Παράδοση)

Τιμή Εξάσκησης	Δικαιώματα Αγοράς													Δικαιώματα Πώλησης															
	Απρίλιος 2020						Απρίλιος 2020						Λοιποί Μήνες		Απρίλιος 2020						Απρίλιος 2020						Λοιποί Μήνες		Τιμή Εξάσκησης
	Άνοιγμα	Ανιγ. Τιμή	Καπιτ. Τιμή	Τελ. Τιμή	Τιμή κλεισ.	Όγκος	Άνοιγμα	Ανιγ. Τιμή	Καπιτ. Τιμή	Τελ. Τιμή	Τιμή κλεισ.	Όγκος	Άνοιγ. θέσεις	Όγκος	Άνοιγ. θέσεις	Άνοιγμα	Ανιγ. Τιμή	Καπιτ. Τιμή	Τελ. Τιμή	Τιμή κλεισ.	Όγκος	Άνοιγ. θέσεις	Όγκος	Άνοιγ. θέσεις	Όγκος	Άνοιγ. θέσεις			
1.000	0.000	0.000	0.000	1.17	-	-	0.000	0.000	0.000	1.17	-	-			0.000	0.000	0.000	0.001	-	-	0.000	0.000	0.000	0.001	-	-			
1.100	0.000	0.000	0.000	1.07	-	-	0.000	0.000	0.000	1.07	-	-			0.000	0.000	0.000	0.003	-	-	0.000	0.000	0.000	0.003	-	-			0.011
1.200	0.000	0.000	0.000	0.971	-	-	0.000	0.000	0.000	0.971	-	-			0.000	0.000	0.000	0.007	-	-	0.000	0.000	0.000	0.007	-	-			0.012
1.300	0.000	0.000	0.000	0.871	-	-									0.000	0.000	0.000	0.015	-	-									0.013
1.400	0.000	0.000	0.000	0.771	-	-									0.000	0.000	0.000	0.027	-	-									0.014
1.500	0.000	0.000	0.000	0.672	-	-									0.000	0.000	0.000	0.001	-	-									0.015
1.600	0.000	0.000	0.000	0.573	-	-									0.000	0.000	0.000	0.002	-	69									0.016
1.700	0.000	0.000	0.000	0.476	-	-									0.000	0.000	0.000	0.005	-	-									0.017
1.800	0.000	0.000	0.000	0.385	-	-									0.000	0.000	0.000	0.013	-	10									0.018
1.900	0.000	0.000	0.000	0.300	-	-									0.000	0.000	0.000	0.028	-	-									0.019
2.000	0.000	0.000	0.000	0.225	-	5									0.000	0.000	0.000	0.053	-	190									0.020
2.200	0.000	0.000	0.000	0.113	-	-									0.000	0.000	0.000	0.141	-	-									0.022
2.400	0.000	0.000	0.000	0.048	-	5									0.000	0.000	0.000	0.277	-	-									0.024
2.600	0.000	0.000	0.000	0.018	-	-									0.000	0.000	0.000	0.446	-	-									0.026
2.800	0.000	0.000	0.000	0.006	-	-									0.000	0.000	0.000	0.634	-	-									0.028
3.000	0.000	0.000	0.000	0.002	-	2									0.000	0.000	0.000	0.831	-	30									0.030
3.200	0.000	0.000	0.000	0.001	-	1									0.000	0.000	0.000	1.03	-	-									0.032
3.400	0.000	0.000	0.000	0.001	-	-									0.000	0.000	0.000	1.23	-	-									0.034
3.600	0.000	0.000	0.000	0.001	-	-									0.000	0.000	0.000	1.43	-	-									0.036
3.800	0.000	0.000	0.000	0.002	-	-									0.000	0.000	0.000	1.63	-	-									0.038
4.000	0.000	0.000	0.000	0.001	-	-									0.000	0.000	0.000	1.83	-	-									0.040
4.400	0.000	0.000	0.000	0.003	-	-									0.000	0.000	0.000	2.23	-	-									0.044
4.800	0.000	0.000	0.000	0.001	-	-									0.000	0.000	0.000	2.63	-	-									0.048
5.200	0.000	0.000	0.000	0.001	-	-									0.000	0.000	0.000	3.03	-	-									0.052
5.600	0.000	0.000	0.000	0.004	-	-									0.000	0.000	0.000	3.43	-	-									0.056
6.000	0.000	0.000	0.000	0.001	-	-									0.000	0.000	0.000	3.83	-	-									0.060
6.400	0.000	0.000	0.000	0.001	-	-									0.000	0.000	0.000	4.23	-	-									0.064
Σύνολα:					0	13							0	0	0	4				0	299			0	0	0	0		
Αριθμός Πράξεων:					0							0	0					0.00					0			0			

ΕΘΝΙΚΗ ΤΡΑΠΕΖΑ (ΚΟ)

(Μέγεθος Συμβολαίου: 100 Χρεόγραφα, Τρόπος Εξάσκησης: Αμερικάνικος, Φυσική Παράδοση)

Τιμή Εξάσκησης	Δικαιώματα Αγοράς														Δικαιώματα Πώλησης																		
	Απρίλιος 2020							Απρίλιος 2020							Λοιποί Μήνες		Απρίλιος 2020							Απρίλιος 2020							Λοιποί Μήνες		Τιμή Εξάσκησης
	Άνοιγμα	Άνιτ Τιμή	Κατωτ Τιμή	Τελ Τιμή	Τιμή κλεισ.	Όγκος	Άνοικτές θέσεις	Άνοιγμα	Άνιτ Τιμή	Κατωτ Τιμή	Τελ Τιμή	Τιμή κλεισ.	Όγκος	Άνοικτές θέσεις	Όγκος	Άνοικτές θέσεις	Άνοιγμα	Άνιτ Τιμή	Κατωτ Τιμή	Τελ Τιμή	Τιμή κλεισ.	Όγκος	Άνοικτές θέσεις	Όγκος	Άνοικτές θέσεις	Όγκος	Άνοικτές θέσεις						
0.600	0.000	0.000	0.000	0.510	-	-											0.000	0.000	0.000	0.001	-	-									0.006		
0.650	0.000	0.000	0.000	0.461	-	-											0.000	0.000	0.000	0.001	-	-									0.007		
0.700	0.000	0.000	0.000	0.411	-	-	0.000	0.000	0.000		0.411	-	-				0.000	0.000	0.000	0.003	-	-	0.000	0.000	0.000		0.003	-	-		0.007		
0.750	0.000	0.000	0.000	0.361	-	-	0.000	0.000	0.000		0.361	-	-				0.000	0.000	0.000	0.008	-	-	0.000	0.000	0.000		0.008	-	-		0.008		
0.800	0.000	0.000	0.000	0.311	-	-											0.000	0.000	0.000	0.001	-	-									0.008		
0.850	0.000	0.000	0.000	0.262	-	-											0.000	0.000	0.000	0.002	-	-									0.009		
0.900	0.000	0.000	0.000	0.215	-	-											0.000	0.000	0.000	0.004	-	-									0.009		
0.950	0.000	0.000	0.000	0.171	-	-											0.000	0.000	0.000	0.010	-	-									0.010		
1.000	0.000	0.000	0.000	0.131	-	-											0.000	0.000	0.000	0.021	-	-									0.010		
1.100	0.000	0.000	0.000	0.069	-	-											0.000	0.000	0.000	0.058	-	-									0.011		
1.200	0.000	0.000	0.000	0.031	-	-											0.000	0.000	0.000	0.120	-	-									0.012		
1.300	0.000	0.000	0.000	0.012	-	-											0.000	0.000	0.000	0.201	-	-									0.013		
1.400	0.000	0.000	0.000	0.004	-	-											0.000	0.000	0.000	0.293	-	-									0.014		
1.500	0.000	0.000	0.000	0.001	-	-											0.000	0.000	0.000	0.391	-	-									0.015		
1.600	0.000	0.000	0.000	0.003	-	-											0.000	0.000	0.000	0.490	-	-									0.016		
1.700	0.000	0.000	0.000	0.001	-	-											0.000	0.000	0.000	0.590	-	-									0.017		
1.800	0.000	0.000	0.000	0.007	-	-											0.000	0.000	0.000	0.690	-	-									0.018		
1.900	0.000	0.000	0.000	0.001	-	1											0.000	0.000	0.000	0.790	-	-									0.019		
2.000	0.000	0.000	0.000	0.001	-	-											0.000	0.000	0.000	0.890	-	-									0.020		
2.200	0.000	0.000	0.000	0.001	-	-											0.000	0.000	0.000	1.09	-	-									0.022		
2.400	0.000	0.000	0.000	0.001	-	1											0.000	0.000	0.000	1.29	-	-									0.024		
2.600	0.000	0.000	0.000	0.001	-	50											0.000	0.000	0.000	1.49	-	-									0.026		
2.800	0.000	0.000	0.000	0.001	-	10											0.000	0.000	0.000	1.69	-	-									0.028		
3.000	0.000	0.000	0.000	0.001	-	-											0.000	0.000	0.000	1.89	-	-									0.030		
3.200	0.000	0.000	0.000	0.001	-	-											0.000	0.000	0.000	2.09	-	-									0.032		
3.400	0.000	0.000	0.000	0.001	-	-											0.000	0.000	0.000	2.29	-	-									0.034		
3.600	0.000	0.000	0.000	0.001	-	-											0.000	0.000	0.000	2.49	-	-									0.036		
3.800	0.000	0.000	0.000	0.001	-	-											0.000	0.000	0.000	2.69	-	-									0.038		
4.000	0.000	0.000	0.000	0.001	-	-											0.000	0.000	0.000	2.89	-	-									0.040		
4.400					-	-															-	-									0.044		
Σύνολα:					0	62								0	0	0	4				0	0					0	0	0	279			
Αριθμός Πράξεων:					0									0	0						0.00					0		0					

ΟΠΑΠ (ΚΟ)

(Μέγεθος Συμβολαίου: 100 Χρεόγραφα, Τρόπος Εξάσκησης: Αμερικάνικος, Φυσική Παράδοση)

Τιμή Εξάσκησης	Δικαιώματα Αγοράς													Δικαιώματα Πώλησης															
	Απρίλιος 2020						Απρίλιος 2020						Λοιποί Μήνες		Απρίλιος 2020						Απρίλιος 2020						Λοιποί Μήνες		Τιμή Εξάσκησης
	Άνοιγμα	Ανιγτ Τιμή	Κατωτ Τιμή	Τελ Τιμή	Τιμή κλεισ.	Όγκος	Άνοιγμα	Ανιγτ Τιμή	Κατωτ Τιμή	Τελ Τιμή	Τιμή κλεισ.	Όγκος	Άνοιγτες θέσεις	Όγκος	Άνοιγτες θέσεις	Άνοιγμα	Ανιγτ Τιμή	Κατωτ Τιμή	Τελ Τιμή	Τιμή κλεισ.	Όγκος	Άνοιγτες θέσεις	Όγκος	Άνοιγτες θέσεις	Όγκος	Άνοιγτες θέσεις			
4.000	0.000	0.000	0.000	2.40	-	-	0.000	0.000	0.000	2.40	-	-			0.000	0.000	0.000	0.001	-	-			0.000	0.000	0.000	0.001	-	-	
4.400	0.000	0.000	0.000	2.00	-	-	0.000	0.000	0.000	2.00	-	-			0.000	0.000	0.000	0.001	-	-			0.000	0.000	0.000	0.001	-	-	0.044
4.800	0.000	0.000	0.000	1.60	-	-	0.000	0.000	0.000	1.60	-	-			0.000	0.000	0.000	0.001	-	-			0.000	0.000	0.000	0.001	-	-	0.048
5.200	0.000	0.000	0.000	1.21	-	-	0.000	0.000	0.000	1.21	-	-			0.000	0.000	0.000	0.007	-	-			0.000	0.000	0.000	0.007	-	-	0.052
5.600	0.000	0.000	0.000	0.840	-	-					-	-			0.000	0.000	0.000	0.036	-	-									0.056
6.000	0.000	0.000	0.000	0.521	-	-					-	-			0.000	0.000	0.000	0.116	-	-									0.060
6.400	0.000	0.000	0.000	0.283	-	-					-	-			0.000	0.000	0.000	0.278	-	-									0.064
6.800	0.000	0.000	0.000	0.134	-	-					-	-			0.000	0.000	0.000	0.529	-	-									0.068
7.200	0.000	0.000	0.000	0.056	-	-					-	-			0.000	0.000	0.000	0.851	-	5									0.072
7.600	0.000	0.000	0.000	0.020	-	-					-	-			0.000	0.000	0.000	1.22	-	-									0.076
8.000	0.000	0.000	0.000	0.006	-	5					-	-			0.000	0.000	0.000	1.60	-	-									0.080
8.400	0.000	0.000	0.000	0.002	-	-					-	-			0.000	0.000	0.000	2.00	-	-									0.084
8.800	0.000	0.000	0.000	0.010	-	-					-	-			0.000	0.000	0.000	2.40	-	5									0.088
9.200	0.000	0.000	0.000	0.001	-	10					-	-			0.000	0.000	0.000	2.80	-	20									0.092
9.600	0.000	0.000	0.000	0.001	-	5					-	-			0.000	0.000	0.000	3.20	-	25									0.096
10.000	0.000	0.000	0.000	0.001	-	5					-	-			0.000	0.000	0.000	3.60	-	18									0.100
11.000	0.000	0.000	0.000	0.001	-	89					-	-			0.000	0.000	0.000	4.60	-	-									0.110
12.000	0.000	0.000	0.000	0.001	-	22					-	-			0.000	0.000	0.000	5.60	-	-									0.120
13.000	0.000	0.000	0.000	0.001	-	-					-	-			0.000	0.000	0.000	6.60	-	-									0.130
14.000	0.000	0.000	0.000	0.001	-	-					-	-			0.000	0.000	0.000	7.60	-	-									0.140
15.000	0.000	0.000	0.000	0.003	-	-					-	-			0.000	0.000	0.000	8.60	-	-									0.150
16.000	0.000	0.000	0.000	0.001	-	-					-	-			0.000	0.000	0.000	9.60	-	-									0.160
17.000	0.000	0.000	0.000	0.001	-	-					-	-			0.000	0.000	0.000	10.60	-	-									0.170
Σύνολα:					0	136					0	0	10	15				0	73			0	0	5	20				
Αριθμός Πράξεων:					0						0		2					0.00				0		1					

ΟΤΕ (ΚΟ)

(Μέγεθος Συμβολαίου: 100 Χρεόγραφα, Τρόπος Εξάσκησης: Αμερικάνικος, Φυσική Παράδοση)

Τιμή Εξάσκησης	Δικαιώματα Αγοράς													Δικαιώματα Πώλησης																
	Απρίλιος 2020						Απρίλιος 2020						Λοιποί Μήνες		Απρίλιος 2020						Απρίλιος 2020						Λοιποί Μήνες		Τιμή Εξάσκησης	
	Άνοιγμα	Ανιτ Τιμή	Καπιτ Τιμή	Τελ Τιμή	Τιμή κλεισ.	Όγκος	Άνοιγμα	Ανιτ Τιμή	Καπιτ Τιμή	Τελ Τιμή	Τιμή κλεισ.	Όγκος	Άνοικτες θέσεις	Όγκος	Άνοικτες θέσεις	Άνοιγμα	Ανιτ Τιμή	Καπιτ Τιμή	Τελ Τιμή	Τιμή κλεισ.	Όγκος	Άνοικτες θέσεις	Όγκος	Άνοικτες θέσεις	Όγκος	Άνοικτες θέσεις				
7.200	0.000	0.000	0.000	3.26	-	-	0.000	0.000	0.000	3.26	-	-				0.000	0.000	0.000	0.004	-	-	0.000	0.000	0.000	0.004	-	-			
7.600	0.000	0.000	0.000	2.86	-	-	0.000	0.000	0.000	2.86	-	-				0.000	0.000	0.000	0.002	-	-	0.000	0.000	0.000	0.002	-	-			0.076
8.000	0.000	0.000	0.000	2.46	-	-					-	-				0.000	0.000	0.000	0.001	-	-					-	-			0.080
8.400	0.000	0.000	0.000	2.06	-	-					-	-				0.000	0.000	0.000	0.004	-	-					-	-			0.084
8.800	0.000	0.000	0.000	1.67	-	-					-	-				0.000	0.000	0.000	0.015	-	-					-	-			0.088
9.200	0.000	0.000	0.000	1.30	-	-					-	-				0.000	0.000	0.000	0.044	-	-					-	-			0.092
9.600	0.000	0.000	0.000	0.962	-	-					-	-				0.000	0.000	0.000	0.104	-	5					-	-			0.096
10.000	0.000	0.000	0.000	0.674	-	-					-	-				0.000	0.000	0.000	0.216	-	5					-	-			0.100
11.000	0.000	0.000	0.000	0.205	-	-					-	-				0.000	0.000	0.000	0.747	-	10					-	-			0.110
12.000	0.000	0.000	0.000	0.040	-	25					-	-				0.000	0.000	0.000	1.58	-	10					-	-			0.120
13.000	0.000	0.000	0.000	0.005	-	25					-	-				0.000	0.000	0.000	2.55	-	22					-	-			0.130
14.000	0.000	0.000	0.000	0.001	-	21					-	-				0.000	0.000	0.000	3.55	-	-					-	-			0.140
15.000	0.000	0.000	0.000	0.002	-	-					-	-				0.000	0.000	0.000	4.55	-	-					-	-			0.150
16.000	0.000	0.000	0.000	0.001	-	-					-	-				0.000	0.000	0.000	5.55	-	-					-	-			0.160
17.000	0.000	0.000	0.000	0.001	-	-					-	-				0.000	0.000	0.000	6.55	-	-					-	-			0.170
18.000	0.000	0.000	0.000	0.001	-	-					-	-				0.000	0.000	0.000	7.55	-	-					-	-			0.180
19.000	0.000	0.000	0.000	0.001	-	-					-	-				0.000	0.000	0.000	8.55	-	-					-	-			0.190
Σύνολο:					0	71					0	0	5	10					0	52					0	0	0	27		
Αριθμός Πράξεων:					0						0		1						0.00						0		0			

ΠΕΙΡΑΙΩΣ ΤΡΑΠΕΖΑ (ΚΟ)

(Μέγεθος Συμβολαίου: 100 Χρεόγραφα, Τρόπος Εξάσκησης: Αμερικάνικος, Φυσική Παράδοση)

Τιμή Εξάσκησης	Δικαιώματα Αγοράς													Δικαιώματα Πώλησης																			
	Απρίλιος 2020						Απρίλιος 2020						Λοιποί Μήνες		Απρίλιος 2020						Απρίλιος 2020						Λοιποί Μήνες		Τιμή Εξάσκησης				
	Άνοιγμα	Ανιγτ Τιμή	Κατωτ Τιμή	Τελ Τιμή	Τιμή κλεισ.	Όγκος	Άνοιγμα	Ανιγτ Τιμή	Κατωτ Τιμή	Τελ Τιμή	Τιμή κλεισ.	Όγκος	Άνοιγτ	Άνοιγτ	Όγκος	Άνοιγτ	Άνοιγτ	Όγκος	Άνοιγτ	Άνοιγτ	Όγκος	Άνοιγτ	Άνοιγτ	Όγκος	Άνοιγτ	Άνοιγτ	Όγκος	Άνοιγτ		Άνοιγτ			
0.700	0.000	0.000	0.000	0.521	-	-													0.000	0.000	0.000	0.001	-	-									0.007
0.750	0.000	0.000	0.000	0.471	-	-	0.000	0.000	0.000	0.471	-	-							0.000	0.000	0.000	0.001	-	-	0.000	0.000	0.000	0.001	-	-			0.008
0.800	0.000	0.000	0.000	0.421	-	-													0.000	0.000	0.000	0.001	-	-								0.008	
0.850	0.000	0.000	0.000	0.371	-	-													0.000	0.000	0.000	0.002	-	-								0.009	
0.900	0.000	0.000	0.000	0.322	-	-													0.000	0.000	0.000	0.001	-	-								0.009	
0.950	0.000	0.000	0.000	0.273	-	-													0.000	0.000	0.000	0.003	-	-								0.010	
1.000	0.000	0.000	0.000	0.227	-	-													0.000	0.000	0.000	0.006	-	120								0.010	
1.100	0.000	0.000	0.000	0.145	-	-													0.000	0.000	0.000	0.024	-	-								0.011	
1.200	0.000	0.000	0.000	0.082	-	-													0.000	0.000	0.000	0.061	-	60								0.012	
1.300	0.000	0.000	0.000	0.041	-	-													0.000	0.000	0.000	0.120	-	-								0.013	
1.400	0.000	0.000	0.000	0.018	-	-													0.000	0.000	0.000	0.197	-	100								0.014	
1.500	0.000	0.000	0.000	0.007	-	-													0.000	0.000	0.000	0.286	-	-								0.015	
1.600	0.000	0.000	0.000	0.003	-	-													0.000	0.000	0.000	0.382	-	-								0.016	
1.700	0.000	0.000	0.000	0.001	-	-													0.000	0.000	0.000	0.480	-	5								0.017	
1.800	0.000	0.000	0.000	0.002	-	-													0.000	0.000	0.000	0.580	-	-								0.018	
1.900	0.000	0.000	0.000	0.001	-	-													0.000	0.000	0.000	0.680	-	-								0.019	
2.000	0.000	0.000	0.000	0.001	-	-													0.000	0.000	0.000	0.780	-	30								0.020	
2.200	0.000	0.000	0.000	0.001	-	-													0.000	0.000	0.000	0.980	-	-								0.022	
2.400	0.000	0.000	0.000	0.003	-	-													0.000	0.000	0.000	1.18	-	-								0.024	
2.600	0.000	0.000	0.000	0.001	-	-													0.000	0.000	0.000	1.38	-	-								0.026	
2.800	0.000	0.000	0.000	0.002	-	-													0.000	0.000	0.000	1.58	-	-								0.028	
3.000	0.000	0.000	0.000	0.001	-	-													0.000	0.000	0.000	1.78	-	-								0.030	
3.200	0.000	0.000	0.000	0.010	-	-													0.000	0.000	0.000	1.98	-	-								0.032	
3.400	0.000	0.000	0.000	0.004	-	-													0.000	0.000	0.000	2.18	-	-								0.034	
3.600	0.000	0.000	0.000	0.002	-	-													0.000	0.000	0.000	2.38	-	-								0.036	
3.800	0.000	0.000	0.000	0.001	-	-													0.000	0.000	0.000	2.58	-	-								0.038	
4.000	0.000	0.000	0.000	0.001	-	-													0.000	0.000	0.000	2.78	-	-								0.040	
4.400	0.000	0.000	0.000	0.001	-	-													0.000	0.000	0.000	3.18	-	-								0.044	
4.800	0.000	0.000	0.000	0.001	-	-													0.000	0.000	0.000	3.58	-	-								0.048	
Σύνολο:					0	0													0	0	0		0	315								0	
Αριθμός Πράξεων:					0						0	0										0.00					0				0		

Προϊόν Δανεισμού	Υποκείμενος Τίτλος	Πολυμερείς Συναλλαγές[1]				Διμερείς Συναλλαγές[2]		Δανεισμός Τίτλων μέσω ΟΤC[3]
		Ανοιχτές θέσεις[5]	Προσφερόμενη ποσότητα	Μ.Σ.Τ[4]	Όγκος συναλλαγών	Μ.Σ.Τ[4]	Όγκος συναλλαγών	Όγκος συναλλαγών
ALPHABOR	ALPHA BANK (ΚΟ)	15,539	---	---	---	---	---	39,693,662
TATTBOR	ATTICA BANK A.T.E. (ΚΟ)	14,603	---	---	---	---	---	370
CENERBOR	CENERGY HOLDINGS (ΚΑ)	---	---	---	---	---	---	---
EEEEBOR	COCA-COLA HBC AG (ΚΟ)	3,765	---	---	---	---	---	71,146
EUROBBOR	EUROBANK HOLDINGS (ΚΟ)	---	---	---	---	---	---	60,738,021
FFGRPBOR	FOLLI-FOLLIE (ΚΟ)	---	---	---	---	---	---	1,120,847
FOYRKBOR	FOURLIS ΣΥΜΜΕΤΟΧΩΝ (ΚΟ)	7,761	---	---	---	---	---	4,650
INTRKBOR	INTRACOM HOLDINGS (ΚΟ)	---	---	---	500	2.65%	---	---
BELABOR	JUMBO (ΚΟ)	40,538	---	---	15,600	2.65%	---	225,098
LAMDABOR	LAMDA DEVELOPMENT(ΚΟ)	---	---	---	---	---	---	41,118
MIGBOR	MARFIN INVESTMENT GROUP (ΚΟ)	219,135	---	---	---	---	---	794,474
QUALBOR	QUALITY & RELIABILITY (ΚΟ)	---	---	---	---	---	---	---
TITCBOR	TITAN CEMENT (ΚΑ)	13,000	---	---	---	---	---	202,501
VIOBOR	VIOHALCO SA/NV (ΚΑ)	15,700	---	---	---	---	---	---
ADMIEBOR	ΑΔΜΗΕ ΣΥΜΜΕΤΟΧΩΝ Α.Ε. (ΚΟ)	1,200	---	---	---	---	---	121,344
AEGNBOR	ΑΕΡΟΠΟΡΙΑ ΑΙΓΑΙΟΥ (ΚΟ)	5,266	---	---	---	---	---	49,538
ALMYBOR	ΑΛΟΥΜΥΛΑ (ΚΟ)	---	---	---	---	---	---	---
GEKTERNABOR	ΓΕΚ ΤΕΡΝΑ (ΚΟ)	2,000	---	---	600	3.01%	---	23,993
PPCBOR	ΔΕΗ (ΚΟ)	---	---	---	---	---	---	6,317,159
ETEBOB	ΕΘΝΙΚΗ ΤΡΑΠΕΖΑ (ΚΟ)	6,157	---	---	---	---	---	9,920,290
ELLAKTORBOR	ΕΛΛΑΚΤΩΡ (ΚΟ)	---	---	---	---	---	---	302,898
EXAEBOB	ΕΛΛΗΝ. ΧΡΗΜΑΤΙΣΤΗΡΙΑ-Χ.Α. (ΚΟ)	66,450	---	---	20,000	2.65%	---	165,665
ELREBOR	ΕΛΛΗΝΙΚΑ ΠΕΤΡΕΛΑΙΑ (ΚΟ)	19,000	---	---	---	---	---	51,983
EYDAPBOR	ΕΥΔΑΠ (ΚΟ)	58	---	---	---	---	---	232,781
INLOTBOR	ΙΝΤΡΑΛΟΤ (ΚΟ)	---	---	---	---	---	---	104,512
MOHBOR	ΜΟΤΟΡ ΟΙΛ (ΚΟ)	31,000	---	---	11,439	5.26%	1,771	10.00%
MYTILBOR	ΜΥΤΙΛΗΝΑΙΟΣ (ΚΟ)	12,815	---	---	---	---	---	70,742
PRABOR	ΟΛΠ (ΚΟ)	3,350	---	---	---	---	---	2,901
OPAPBOR	ΟΠΑΠ (ΚΟ)	47,100	---	---	---	---	---	1,291,913
HTOBOR	ΟΤΕ (ΚΟ)	43,709	---	---	1,000	3.12%	---	792,004
TPEIRBOR	ΠΕΙΡΑΙΩΣ ΤΡΑΠΕΖΑ (ΚΟ)	5,574	---	---	---	---	---	20,820,052

Σημειώσεις Προϊόντων Δανεισμού

[1] - Πολυμερείς Συμβάσεις Δανειοδοσίας των μεθόδων 8-1, 8-2 και 8-3-3 (σύμφ. Με Αποφ.17 ΔΣ του Χρηματιστηρίου).

[2] - Διμερείς Συμβάσεις Δανειοδοσίας των μεθόδων 8-3-1 και 8-3-2 (σύμφ. Με Αποφ. 20 ΔΣ του Χρηματιστηρίου).

[3] - Τα στοιχεία Συναλλαγής Δανεισμού Τίτλων μέσω ΟΤC δηλώνονται από τους χειριστές ΣΑΤ και αφορούν τις ποσότητες που έχουν καταγραφεί στο ΣΑΤ έως και τη προηγούμενη εργάσιμη ημέρα.

[4] - Μ.Σ.Τ: - Μέση Σταθμισμένη Τιμή (ως προς τα τεμάχια)

[5] - Τα στοιχεία αφορούν σε ανοιχτές θέσεις πριν την έναρξη της συνεδρίασης

Προϊόν Δανεισμού	Υποκείμενος Τίτλος	Πολυμερείς Συναλλαγές[1]					Διμερείς Συναλλαγές[2]		Δανεισμός Τίτλων μέσω OTC[3]
		Ανοιχτές θέσεις[5]	Προσφερόμενη ποσότητα	Μ.Σ.Τ[4]	Όγκος συναλλαγών	Μ.Σ.Τ[4]	Όγκος συναλλαγών	Μ.Σ.Τ[4]	Όγκος συναλλαγών
PLAISBOR	ΠΛΑΙΣΙΟ COMPUTERS (ΚΟ)	---	---	---	---	---	---	---	---
SARBOR	ΣΑΡΑΝΤΗΣ ΓΡ. (ΚΟ)	3	---	---	---	---	---	---	16,512
TENERGYBOR	ΤΕΡΝΑ ΕΝΕΡΓΕΙΑΚΗ (ΚΟ)	52,350	---	---	---	---	---	---	43,892

Σημειώσεις Προϊόντων Δανεισμού

[1] - Πολυμερείς Συμβάσεις Δανειοδοσίας των μεθόδων 8-1, 8-2 και 8-3-3 (σύμφ. Με Αποφ.17 ΔΣ του Χρηματιστηρίου).

[2] - Διμερείς Συμβάσεις Δανειοδοσίας των μεθόδων 8-3-1 και 8-3-2 (σύμφ. Με Αποφ. 20 ΔΣ του Χρηματιστηρίου).

[3] - Τα στοιχεία Συναλλαγές Δανεισμού Τίτλων μέσω OTC δηλώνονται από τους χειριστές ΣΑΤ και αφορούν τις ποσότητες που έχουν καταγραφεί στο ΣΑΤ έως και τη προηγούμενη εργάσιμη ημέρα.

[4] - Μ.Σ.Τ: - Μέση Σταθμισμένη Τιμή (ως προς τα τεμάχια)

[5] - Τα στοιχεία αφορούν σε ανοιχτές θέσεις πριν την έναρξη της συνεδρίασης

Κωδικοί και ονομασίες Κλάδων Οικονομικής Δραστηριότητας του Χρηματιστηρίου Αθηνών

12003 - Διαπραγματεύσιμα Αμοιβαία Κεφάλαια	10101010 Υπηρεσίες Ηλεκτρονικών Υπολογιστών
10101015 Λογισμικό	10102030 Υλικό Υπολογιστών
15101010 Εξοπλισμός Τηλεπικοινωνιών	15102015 Υπηρεσίες Τηλεπικοινωνιών
20101010 Υγειονομικές Μονάδες	20101025 Υπηρεσίες Υγείας
20102010 Ιατρικός Εξοπλισμός	20103015 Φαρμακευτικά Προϊόντα
30101010 Τράπεζες	30202000 Διαφοροποιημένες Χρηματοοικονομικές Υπηρεσίες
30202010 Διαχείριση Κεφαλαίων & Θεματοφύλακες	30202015 Επενδυτικές Υπηρεσίες
30302010 Γενικές Ασφάλειες	30302015 Μεσίτες Ασφαλίσεων
35101010 Συμμετοχές & Ανάπτυξη Ακίνητης Περιουσίας	35101015 Υπηρεσίες Ακίνητης Περιουσίας
35102000 Διαφοροποιημένες Α.Ε.Ε.Α.Π.	35102030 Α.Ε.Ε.Α.Π. Επαγγελματικών Χώρων
40201040 Υπηρεσίες Ενοικίασης και Χρηματοδοτικής Μίσθωσης	40202010 Κατασκευή Κατοικιών
40202015 Έπιπλα	40202020 Οικιακές Συσκευές
40203040 Ηλεκτρονική Ψυχαγωγία	40203045 Παιχνίδια
40204020 Ρούχα και Αξεσουάρ	40301010 Ψυχαγωγία
40301030 Εκδόσεις	40301035 Ραδιοτηλεοπτικοί Φορείς
40401010 Διαφοροποιημένοι Έμποροι	40401020 Εμπόριο Ενδυμάτων
40401025 Εμπόριο Προϊόντων Οικιακής Βελτίωσης	40401030 Εξειδικευμένο Λιανικό Εμπόριο
40501010 Αεροπορικές Εταιρείες	40501015 Ταξίδια & Τουρισμός
40501020 Τυχερά Παιχνίδια	40501025 Ξενοδοχεία & Πανσιόν
45101015 Απόσταξη & Οينوπαραγωγή	45101020 Αναψυκτικά
45102010 Γεωργεία, Αλιεία, Εκτροφή και Φυτείες	45102020 Τρόφιμα
45103010 Καπνός	45201010 Λιανικό & Χονδρικό Εμπόριο Τροφίμων
45201020 Είδη Προσωπικής Φροντίδας	50101010 Κατασκευές
50101030 Τσιμέντα	50101035 Άλλα Οικοδομικά Υλικά
50202010 Ηλεκτρικά Εξαρτήματα	50203000 Διαφοροποιημένες Βιομηχανίες
50203015 Πλαστικά	50203030 Υλικά Συσκευασίας
50204000 Μηχανήματα Βιομηχανικού Εξοπλισμού	50204020 Μηχανήματα Κατασκευών
50205010 Προμηθευτές Βιομηχανίας	50205020 Υποστηρικτικές Υπηρεσίες προς Επιχειρήσεις
50205030 Υπηρεσίες Μαζικής Εκτύπωσης	50206015 Εμπορικά Οχήματα & Ανταλλακτικά
50206030 Θαλάσσιες Μεταφορές	50206060 Υπηρεσίες Μεταφορών
55101000 Διαφοροποιημένα Υλικά	55101020 Κλωστοϋφαντουργικά Προϊόντα
55102000 Ορυχεία	55102010 Σίδηρος & Χάλυβας
55102015 Μεταλλουργία	55102035 Αλουμίνιο
60101000 Καθετοποιημένες Εταιρ. Πετρελαίου & Φυσικού Αερίου	60101020 Διυλιστήρια & Εμπορία Πετρελαιοειδών
65101010 Εναλλακτική Ηλεκτρική Ενέργεια	65101015 Συμβατική Ηλεκτρική Ενέργεια
65102030 Ύδρευση	



ATHEX
Athens Stock Exchange

Λεωφ. Αθηνών 110 104 42 Αθήνα
110, Athinon Ave. GR 104 42 Athens
tel. (+30)210-33.66.800, fax (+30)210-33.66.101
www.athexgroup.gr