

20

Ημερήσιο Δελτίο
Συναλλακτικής Δραστηριότητας

Daily Official List
of Trading Activity

Τετάρτη, 1 Απριλίου, 2020

Έτος: 141 Αύξων Αριθμός Συνεδρίασης: 62



ATHEXGROUP
Athens Exchange Group

Αποποίηση Ευθύνης:

Η εταιρεία Ελληνικά Χρηματιστήρια-Χρηματιστήριο Αθηνών Ανώνυμη Εταιρεία Συμμετοχών καταβάλλει κάθε δυνατή προσπάθεια ώστε να διασφαλίσει ότι οι πληροφορίες και τα λοιπά στοιχεία που εμφανίζονται στο Ημερήσιο Δελτίο Τιμών (Η.Δ.Τ.) είναι ορθά και πλήρη αλλά δεν έχει καμία ευθύνη για ενδεχόμενο λάθος ή παράλειψη στοιχείων και / ή ευθύνη σχετικά με την ακρίβεια, αξιοπιστία, επικαιροποίηση και πληρότητα των παραπάνω πληροφοριών και στοιχείων ή ευθύνη προερχόμενη άμεσα ή έμμεσα από την χρήση των παραπάνω πληροφοριών.

Η Εταιρία δεν έχει καμία ευθύνη για την ακρίβεια των στοιχείων που περιλαμβάνονται στις ανακοινώσεις των εισηγμένων εταιρειών. Πιθανές προσβολές δικαιωμάτων τρίτων από το περιεχόμενο των ανακοινώσεων συνιστούν αποκλειστική ευθύνη του αποστολέα των ανακοινώσεων.

Όλα τα αναγραφόμενα στο Η.Δ.Τ. στοιχεία παρέχονται μόνο για τους σκοπούς της πληροφόρησης και δεν συνιστούν παροχή επενδυτικών συμβουλών ή πρόσκληση για επένδυση σε κινητές αξίες που διαπραγματεύονται στο Χρηματιστήριο Αθηνών.

Αναγνωρίζεται και συμφωνείται ότι όλα τα δικαιώματα επί των πληροφοριών που εμφανίζονται στο Η.Δ.Τ. θα αποτελούν κυριότητα της εταιρίας και οποιοδήποτε άλλο δικαίωμα συμπεριλαμβανομένου του δικαιώματος πνευματικής ιδιοκτησίας, σήματος κλπ. ανήκουν στο Χρηματιστήριο Αθηνών.

Τα ανωτέρω στοιχεία αποτελούν ιδιοκτησία της Εταιρίας και προστατεύονται σύμφωνα με τις διατάξεις περί πνευματικής ιδιοκτησίας. Απαγορεύεται α) η με οποιοδήποτε τρόπο ή μέσο αναπαραγωγή, αναδημοσίευση, τροποποίηση, αντιγραφή, πώληση, μετάδοση ή διανομή του συνόλου ή μέρους τους, χωρίς αναφορά στην πηγή και β) η εμπορική εκμετάλλευση των στοιχείων από τρίτους.

Η Εταιρία δεν φέρει καμία ευθύνη προερχόμενη άμεσα ή έμμεσα από χρήση ή τυχόν αλλοίωση των ανωτέρω στοιχείων όταν αυτά χρησιμοποιούνται από

Ελληνικά Χρηματιστήρια - Χρηματιστήριο Αθηνών Α.Ε. Συμμετοχών

Λεωφόρος Αθηνών 110, 10442 Αθήνα, Τηλ: (210) 33.66.800, Fax: (210) 32.13.938

www.athexgroup.gr

Χρηματιστηριακό Κέντρο Θεσσαλονίκης

Κατούνη 16-18, Θεσ/νίκη 546 25, Τηλ: (2310) 567.667, Fax: (2310) 530.455

Συνεγγυητικό Κεφάλαιο Εξασφάλισης Επενδυτικών Υπηρεσιών

Φειδίου 14-16, Αθήνα 106 78, Τηλ: (210) 33.04.682, Fax: (210) 33.04.155

Επιτροπή Κεφαλαιαγοράς

Κολοκοτρώνη 1 & Σταδίου 1, Αθήνα 105 62, Τηλ: (210) 33.77.100, Fax: (210) 33.77.173

Πίνακας Περιεχομένων

Ενότητα 1: Στατιστικά Στοιχεία Χρεογράφων, Παραγώγων και Δανεισμού

- Οι Αγορές Χρεογράφων Παραγώγων Δανεισμού
- Χρηματιστηριακοί Δείκτες
- Αναλυτικά Στοιχεία Συναλλαγών Αγοράς Χρεογράφων
- Στοιχεία Συναλλαγών Κλάδων Χρηματιστηρίου Αθηνών & Χρηματοοικονομικών Προϊόντων (Δ.Α.Κ.)
- Οι 10 Μετοχές με τη μεγαλύτερη Άνοδο & Πτώση
- Αναλυτικά Στοιχεία Συναλλαγών Αγοράς Παραγώγων

Ενότητα 2: Αναλυτικά Στοιχεία Συναλλαγών Χρεογράφων

- Αναλυτικά Στοιχεία Συναλλαγών Χρεογράφων
- Σημειώσεις Χρεογράφων

Ενότητα 3: Στοιχεία Συναλλαγών Χρεογράφων

- Στοιχεία Συναλλαγών Πακέτων
- Στοιχεία Συναλλαγών Δικαιωμάτων

- Στοιχεία Δανεισμού Τίτλων
- Στοιχεία Συναλλαγών Εκποιήσεων
- Στοιχεία Συναλλαγών Εκποιήσεων Ενσώματων Ονομαστικών Μετοχών
- Στοιχεία Ενεργητικού Διαπραγματεύσιμων Αμοιβαίων Κεφαλαίων (Δ.Α.Κ.)
- Χαρακτηριστικά Διαπραγματεύσιμων Αμοιβαίων Κεφαλαίων (Δ.Α.Κ.)

Ενότητα 4: Ανακοινώσεις

Ενότητα 5: Ομόλογα Διαπραγματεύσιμα στην Αγορά Αξιών Σταθερού Εισοδήματος

- Ομολογιακά Δάνεια Επιχειρήσεων – Οργανωμένη Αγορά (Μετατρέψιμα)
- Ομολογιακά Δάνεια Επιχειρήσεων – Οργανωμένη Αγορά (Μη Μετατρέψιμα)
- Ομόλογα Ελληνικού Δημοσίου
- Έντοκα Γραμμάτια & Zero Coupon Ομόλογα Ελληνικού Δημοσίου
- Ομόλογα Ελληνικού Δημοσίου Διαπραγματεύσιμα με τη Μέθοδο Εκφώνησης - Αντιφώνησης
- Ομόλογα Κρατικών Τραπεζών

Ενότητα 6: Πρόσθετα Στοιχεία Ενημέρωσης

- Πίνακας Μελών Χρηματιστηρίου Αθηνών και Μελών ΕΤ.ΕΚ.
- Πίνακας Μετοχών Υπό Ειδική Διαπραγμάτευση
- Γνωστοποιήσεις Συναλλαγών - Κατάλογος Υπόχρεων Προσώπων

Ενότητα 7: Αναλυτικά Στοιχεία Συναλλαγών Αγοράς Παραγώγων

- Συμβόλαια Μελλοντικής Εκπλήρωσης σε Δείκτες
- Συμβόλαια Μελλοντικής Εκπλήρωσης σε Μετοχές
- Δικαιώματα Προαίρεσης σε Δείκτες
- Δικαιώματα Προαίρεσης σε Μετοχές
- Στοιχεία Συναλλαγών Προϊόντων Δανεισμού

Παράρτημα Α: Κωδικοί και ονομασίες Κλάδων Οικονομικής Δραστηριότητας του Χρηματιστηρίου Αθηνών

Οι Αγορές Χρεογράφων Παραγώγων Δανεισμού

Γενικός Δείκτης Τιμών και Αξία Συναλλαγών Μετοχών και Παραγώγων

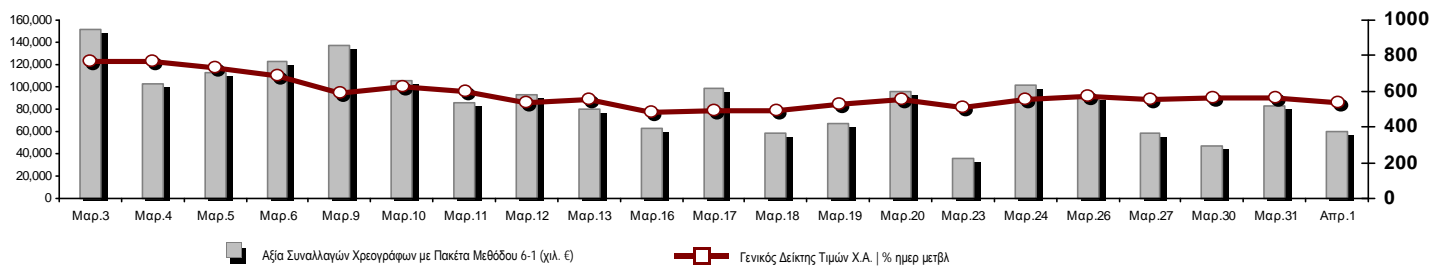

Κεφαλαιοποίηση Χ.Α. (εκατ €)**:	37,933.80	Συνολικές Ανοικτές Θέσεις σε Παράγωγα	166,665
Ημερήσια μεταβολή: εκατ. € %	-1,217.00 -3.11%	Ανοικτές θέσεις σε ΣΜΕ επί Δεικτών % ημερ μετβλ	3,242 5.16%
Μέση ετήσια Κεφ/ποίηση: εκατ. € % Μετβλ. Μέση προηγ. έτος	54,468.84 -0.57%	Ανοικτές θέσεις σε ΣΜΕ επί μετοχών % ημερ μετβλ	160,433 -0.74%
Γενικός Δείκτης Τιμών Χ.Α. % ημερ μετβλ	536.45 -3.91%	Ανοικτές θέσεις σε Δικαιώματα επί Δεικτών % ημερ μετβλ	1,575 2.87%
Κεφαλαιοποίηση Γενικού Δείκτη (εκατ. €)	33,130.38	Ανοικτές θέσεις σε Δικαιώματα επί μετοχών % ημερ μετβλ	1,415 4.20%
Ημερήσια μεταβολή (εκατ. €)	-1,198.61		
Αξία Συναλλαγών Χρεογράφων με Πακέτα Μεθόδου 6-1 (χιλ. €)	59,852.34	Πλήθος Συμβολαίων Παραγώγων:	26,216
Ημερήσια μεταβολή: %	-23,192.23 -27.93%	Ημερήσια μεταβολή: τμχ %	-13,379 -33.79%
Μέση Αξία Συν/γών ΥΙD: χιλ. € % Μετβλ Μέση προηγ. έτος	83,119.29 26.31%	Μέσος Όγκος Συμβ. ΥΙD: % Μετβλ Μέσο προηγ. Έτος	36,854 -12.03%
Αξία Συναλλαγών Πακέτων Μεθόδου 6-1 (χιλ. €)	5,168.83	Πλήθος Πράξεων Παραγώγων:	2,083
Αξία Συναλλαγών Πακέτων Μεθόδου 6-2 & 6-3 (χιλ. €)	95.53	Ημερήσια μεταβολή: πλήθος %	-1,270 -37.88%
Αξία Συναλλαγών Ομολόγων (χιλ.€)	665.41	Μέσο Πλήθος Πράξεων ΥΙD: % Μετβλ Μέσο προηγ. Έτος	3,100 8.80%
Όγκος Συναλλαγών Χρεογράφων με Πακέτα Μεθόδου 6-1 (χιλ. Τμχ)	35,332.21	Συνολικές Ανοικτές Θέσεις σε Δανεισμό	615,536
Ημερήσια μεταβολή: χιλ. τμχ %	-28,108.56 -44.31%	Ημερήσια μεταβολή: τμχ %	22,960 3.87%
Μέσος Όγκος Συν/γών ΥΙD: % Μετβλ Μέσο προηγ. Έτος	42,184.06 32.87%	Πλήθος Συναλλαγών Δανεισμού (Πολυμερής/Διμερής)	12,000
Όγκος Συναλλαγών Πακέτων Μεθόδου 6-1 (χιλ. Τεμάχια)	675.14	Ημερήσια μεταβολή: τμχ %	-38,160
Όγκος Συναλλαγών Πακέτων Μεθόδου 6-2 & 6-3 (χιλ. Τεμάχια)	13.28	Πλήθος Πολυμερών Συναλλαγών	12,000
Όγκος Συναλλαγών Ομολόγων	782,000	Πλήθος Διμερών Συναλλαγών	0
Πλήθος Πράξεων Χρεογράφων με Πακέτα Μεθόδου 6-1	33,046	Πλήθος Πράξεων Δανεισμού:	6
Ημερήσια μεταβολή: πλήθος %	-10,604 -24.29%	Ημερήσια μεταβολή: %	-15
Μέσο Πλήθος Πράξεων ΥΙD: % Μετβλ Μέσο προηγ. Έτος	37,277 37.31%	Πλήθος Πράξεων Πολυμερών Συναλλαγών	6
Πλήθος πακέτων Μεθόδου 6-1	7	Πλήθος Πράξεων Διμερών Συναλλαγών	0
Πλήθος πακέτων Μεθόδου 6-2 & 6-3	3		
Πλήθος συναλλαγών Ομολόγων	123		

Κεφαλαιοποίηση Χ.Α. (εκατ €)**

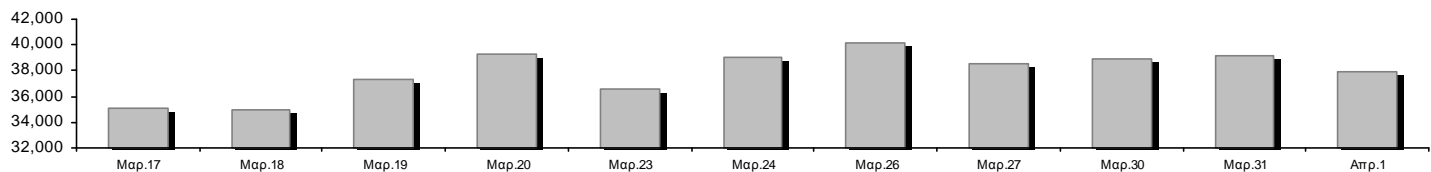

Ημερήσια Διακύμανση Γενικού Δείκτη Τιμών Χρηματιστηρίου Αθηνών

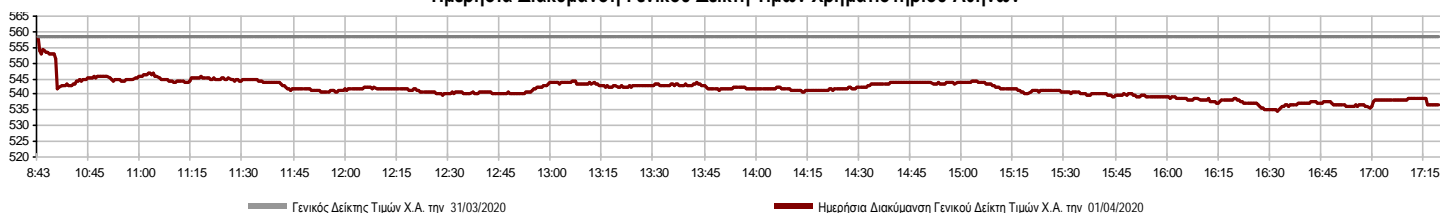

Χρηματιστηριακοί Δείκτες

Όνομασία Δείκτη	01/04/2020	31/03/2020	Δ μον.	Δ %	Κατώτερη	Ανώτερη	Κατ.έτους	Ανωτ.έτους	Ετησ. μεταβ.
Γενικός Δείκτης Τιμών Χ.Α.	536.45 €	558.30	-21.85	-3.91%	534.79	558.30	469.55	949.20	-41.48% €
FTSE/Χ.Α. Large Cap	1,300.75 €	1,355.92	-55.17	-4.07%	1,297.69	1,355.92	1,135.79	2,371.26	-43.40% €
FTSE/Χ.Α. Mid Cap	729.03 €	750.72	-21.69	-2.89%	719.79	750.72	659.09	1,298.86	-39.00% €
FTSE/Χ.Α.-Χ.Α.Κ. Τραπεζικός Δείκτης	243.63 €	271.46	-27.83	-10.25%	242.41	271.46	201.47	673.55	-63.63% €
FTSE/Χ.Α. Υψηλής Μερισματικής Απόδοσης	1,941.89 €	2,001.93	-60.04	-3.00%	1,932.93	2,001.93	1,730.40	3,015.23	-33.98% €
FTSE/Χ.Α. Διεθνούς Δραστηριοποίησης Plus	1,408.35 €	1,438.00	-29.65	-2.06%	1,396.16	1,438.00	1,269.53	2,435.50	-39.26% €
FTSE/Χ.Α. Διεθνούς Δραστηριοποίησης	1,609.09 €	1,653.52	-44.43	-2.69%	1,599.54	1,653.52	1,458.31	2,560.38	-35.18% €
FTSE/Χ.Α. Mid & Small Cap Θεμελιωδών Μεγεθών	2,213.71 €	2,216.52	-2.81	-0.13%	2,180.01	2,216.52	2,028.59	3,205.70	-25.61% €
Δείκτης ATHEX Select Plus	1,928.73 €	1,990.94	-62.21	-3.12%	1,917.31	1,990.94	1,698.34	3,182.42	-35.66% €
Δείκτης ATHEX Select	1,972.27 €	2,020.51	-48.24	-2.39%	1,955.79	2,020.51	1,734.15	3,581.16	-39.74% €
Δείκτης Τιμών Μεσαίας & Μικρής Κεφαλαιοπ. Χ.Α.	4,565.28 #	4,546.76	18.52	0.41%	4,468.37	4,565.28	3,964.16	6,324.97	-23.10% €
FTSE/Χ.Α. Δείκτης Αγοράς	323.12 €	336.64	-13.52	-4.02%	322.26	336.64	282.92	587.56	-43.20% €
Δείκτης FTSE Med	3,712.64 #	3,579.47	133.17	3.72%			3,062.99	5,342.28	-25.43% €
Δείκτης Συνολικής Απόδοσης Γενικού Δείκτη Χ.Α.	880.65 €	916.51	-35.86	-3.91%	877.92	916.51	770.25	1,557.05	-41.11% €
FTSE/Χ.Α. Large Cap Συνολικής Απόδοσης	1,947.55 €	2,030.15	-82.60	-4.07%			1,760.89	3,542.27	-42.94% €
FTSE/Χ.Α. Large Cap Net Συνολικής Απόδοσης	594.93 €	620.16	-25.23	-4.07%	593.53	620.16	519.48	1,084.55	-42.97% €
FTSE/Χ.Α. Mid Cap Συνολικής Απόδοσης	890.08 €	916.56	-26.48	-2.89%			818.92	1,582.98	-38.91% €
FTSE/Χ.Α. Υψηλής Μερισματικής Απόδοσης Σ.Α.	1,941.89 €	2,001.93	-60.04	-3.00%			1,730.41	3,015.16	-33.16% €
FTSE/Χ.Α.-Χ.Α.Κ. Τραπεζικός Δείκτης Συνολ. Απδό.	213.36 €	237.73	-24.37	-10.25%			178.09	588.56	-63.63% €
Ελληνικός Δείκτης Mid & Small Cap	794.08 €	816.13	-22.05	-2.70%	789.29	816.13	701.19	1,312.90	-36.65% €
FTSE/Χ.Α. Τράπεζες	321.90 €	358.67	-36.77	-10.25%	320.29	358.67	266.18	889.92	-63.63% €
FTSE/Χ.Α. Ασφάλειες	1,407.15 #	1,383.23	23.92	1.73%	1,255.67	1,407.15	1,076.29	2,088.80	-30.51% €
FTSE/Χ.Α. Χρηματοοικονομικές Υπηρεσίες	693.80 €	707.19	-13.39	-1.89%	668.93	707.19	548.44	1,123.81	-30.40% €
FTSE/Χ.Α. Βιομηχανικά Προϊόντα & Υπηρεσίες	1,503.35 €	1,571.93	-68.58	-4.36%	1,498.35	1,571.93	1,302.84	2,712.84	-41.31% €
FTSE/Χ.Α. Εμπόριο	43.36 €	43.84	-0.48	-1.09%	43.27	43.84	38.18	75.77	-37.74% €
FTSE/Χ.Α. Ακίνητης Περιουσίας	3,718.84 €	3,822.08	-103.24	-2.70%	3,656.43	3,822.08	2,945.19	5,826.74	-31.95% €
FTSE/Χ.Α. Προσωπικά & Οικιακά Προϊόντα	6,417.86 €	6,568.47	-150.61	-2.29%	6,271.84	6,568.47	5,596.91	10,280.00	-34.58% €
FTSE/Χ.Α. Τρόφιμα & Ποτά	7,222.69 #	7,181.52	41.17	0.57%	6,989.78	7,298.34	5,768.28	13,004.12	-35.88% €
FTSE/Χ.Α. Πρώτες Ύλες	3,748.29 €	3,831.73	-83.44	-2.18%	3,684.44	3,862.95	2,713.19	7,435.44	-41.96% €
FTSE/Χ.Α. Κατασκευές & Υλικά	1,699.03 €	1,764.32	-65.29	-3.70%	1,679.71	1,764.32	1,403.78	3,344.96	-44.89% €
FTSE/Χ.Α. Πετρέλαιο & Αέριο	2,803.62 €	2,847.90	-44.28	-1.55%	2,765.90	2,847.90	2,268.39	5,154.35	-44.47% €
FTSE/Χ.Α. Χημικά	6,015.34 €	6,089.54	-74.20	-1.22%	5,917.16	6,104.36	5,513.26	9,442.19	-32.14% €
FTSE/Χ.Α. Ταξίδια & Αναψυχή	1,056.63 €	1,133.47	-76.84	-6.78%	1,047.27	1,133.47	904.20	2,084.49	-45.53% €
FTSE/Χ.Α. Τεχνολογία	604.92 €	612.95	-8.03	-1.31%	599.97	612.95	537.98	1,029.21	-32.82% €
FTSE/Χ.Α. Τηλεπικοινωνίες	2,876.44 €	3,022.32	-145.88	-4.83%	2,876.44	3,022.32	2,480.07	3,960.95	-26.72% €
FTSE/Χ.Α. Υπηρεσίες Κοινής Ωφέλειας	2,386.54 €	2,466.79	-80.25	-3.25%	2,386.31	2,466.79	1,865.80	3,447.76	-25.08% €
FTSE/Χ.Α. Υγεία	429.87 €	436.74	-6.87	-1.57%	429.87	436.74	402.35	508.96	-14.85% €
Δείκτης Όλων των Μετοχών Χ.Α.	133.45 €	137.74	-4.29	-3.12%	133.45	133.45	122.81	223.49	-38.12% €
Ελληνικός Δείκτης Εταιρικών Ομολόγων	107.37 #	107.02	0.35	0.32%			106.56	121.22	-10.73% €
Ελληνικός Δείκτης Τιμών Εταιρικών Ομολόγων	84.62 #	84.34	0.27	0.32%			84.04	96.15	-11.59% €

Σημείωση 1: Το κλείσιμο των Δεικτών FTSE/Med 100, Ελληνικός Δείκτης Εταιρικών Ομολόγων και, Ελληνικός Δείκτης Τιμών Εταιρικών Ομολόγων αφορούν την συνεδρίαση της 30/03/2020.

Σημείωση 2: Ο Ελληνικός Δείκτης Mid & Small Cap είναι Customized δείκτης υπολογιζόμενος από το Χρηματιστήριο Αθηνών.

Χρηματιστηριακοί Δείκτες

Δείκτης FTSE/Large Cap

01/04/2020: -4.07% FTSE/Χ.Α. Mid Cap

01/04/2020: -2.89%

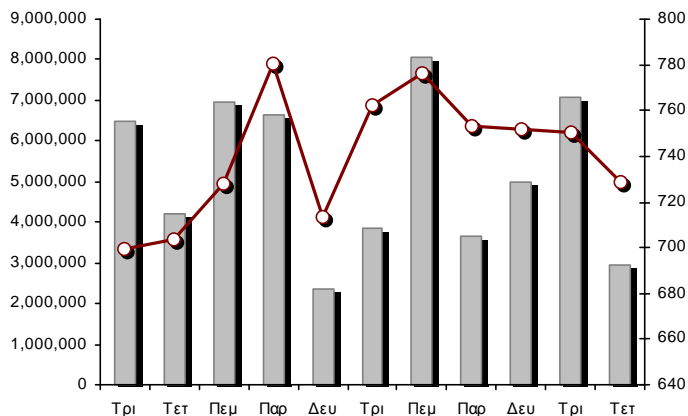
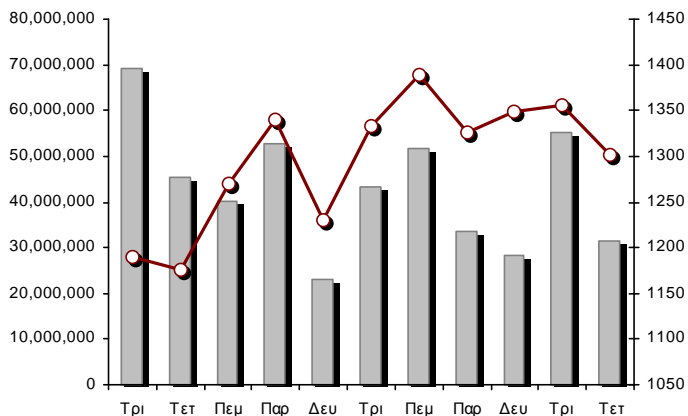

FTSE/Χ.Α. Διεθνούς Δραστηριοποίησης Plus

01/04/2020: -2.06%

FTSE/Χ.Α. Διεθνούς Δραστηριοποίησης

01/04/2020: -2.69%

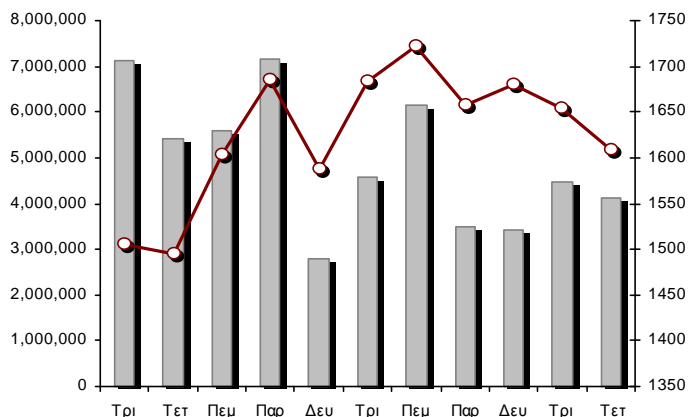
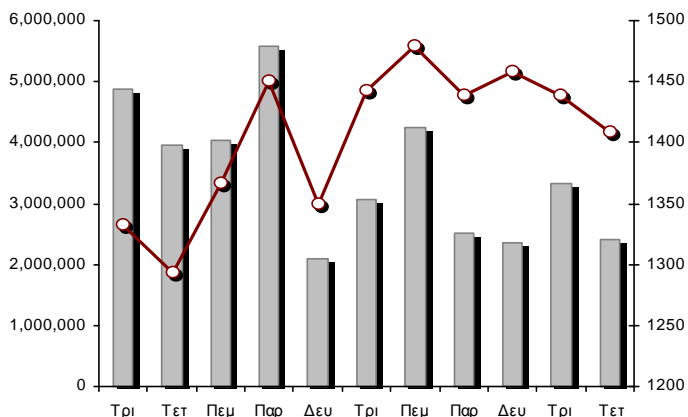

Δείκτης FTSE/Χ.Α. Mid & Small Cap Θεμελιωδών Μεγεθών

01/04/2020: -0.13%

Δείκτης Τιμών Μεσαίας & Μικρής Κεφαλαιοπ. Χ.Α.

01/04/2020: 0.41%

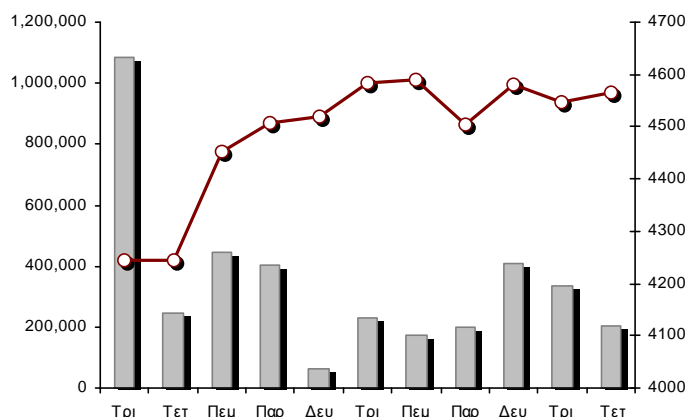
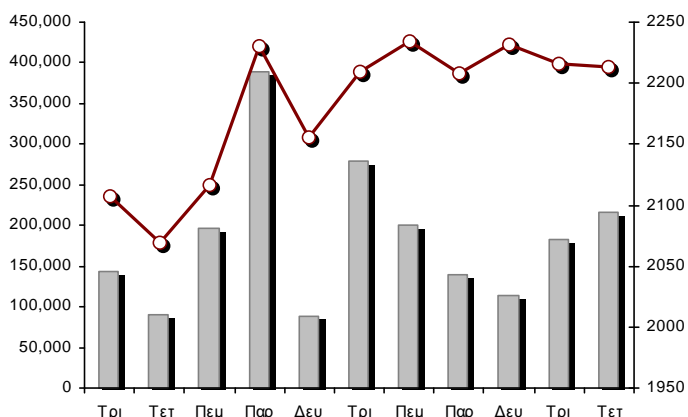

■ Όγκος συναλλαγών δεικτών

— Τιμές κλεισίματος δεικτών

Αναλυτικά Στοιχεία Συναλλαγών Αγοράς Χρεογράφων

	Όλα τα Χρεόγραφα	Κύρια Αγορά	Επιτήρηση	Διαπραγματεύσιμα Αμοιβαία Κεφάλαια
Σύνολα	117	101	15	1
Ανοδικές / Καθοδικές / Σταθερές:	22 / 75 / 20	19 / 71 / 11	3 / 3 / 9	0 / 1 / 0
Κεφαλαιοποίηση Χ.Α. (εκατ €) **	37,933.80	37,712.91	220.89	
Μέση Ημερήσια Αξία Συν/γών (χιλ. €)	83,119.29	83,010.93	122.19	97.50
Αξία Συναλλαγών	59,947.87	59,512.05	23.04	412.79
Κύριος Πίνακας:	54,683.51	54,247.69	23.04	412.79
Προσυμφωνημένων Συναλλαγών 6_1_2_3:	5,264.36	5,264.36	0.00	0.00
Πίνακας Εκποιήσεων:	0.00	0.00	0.00	0.00
Πίνακας Ειδικών Όρων:	0.00	0.00	0.00	0.00
Μέσος Ημερήσιος Όγκος Συναλλαγών	42,184,055	41,488,270	714,119	4,890
Όγκος Συναλλαγών	35,345,492	34,996,774	318,365	30,353
Κύριος Πίνακας:	34,657,072	34,308,354	318,365	30,353
Προσυμφωνημένων Συναλλαγών 6_1_2_3:	688,420	688,420	0	0
Πίνακας Εκποιήσεων:	0	0	0	0
Πίνακας Ειδικών Όρων:	0	0	0	0
Μέσο Ημερήσιο Πλήθος Πράξεων	37,277	37,104	169	6
Αριθμός Πράξεων	33,049	32,945	95	9
Κύριος Πίνακας:	33,039	32,935	95	9
Προσυμφωνημένων Συναλλαγών 6_1_2_3:	10	10	0	0
Πίνακας Εκποιήσεων:	0	0	0	0
Πίνακας Ειδικών Όρων:	0	0	0	0

Στοιχεία Συναλλαγών Κλάδων Χρηματιστηρίου Αθηνών & Χρηματοοικονομικών Προϊόντων (Δ.Α.Κ.)

Κωδικός	Κλάδοι	Ανοδικές / Καθοδικές / Σταθερές	Αριθμός Πράξεων	Όγκος Συναλλαγών	Αξία Συναλλαγών	% στη Συνολική Αξία
12000	- Χρηματοοικονομικά Προϊόντα	0 / 1 / 0	9	30,353	412,785.27	0.69%
3510	- Ακίνητη Περιουσία	1 / 4 / 1	501	139,363	666,907.17	1.11%
3030	- Ασφάλειες	1 / 0 / 0	87	20,015	69,022.85	0.12%
5020	- Βιομηχανικά Προϊόντα & Υπηρεσίες	6 / 8 / 4	2,032	590,420	2,117,598.26	3.53%
4040	- Εμπόριο	0 / 3 / 1	492	356,458	1,068,424.24	1.78%
6010	- Ενέργεια	1 / 2 / 0	1,130	263,497	2,286,863.16	3.81%
4020	- Καταναλωτικά Προϊόντα & Υπηρεσίες	3 / 3 / 3	1,623	471,076	3,055,362.30	5.10%
5010	- Κατασκευές & Υλικά Κατασκευών	0 / 10 / 3	2,097	1,033,493	1,657,785.14	2.77%
4030	- Μέσα Ενημέρωσης	0 / 0 / 1	3	3,170	538.90	0.00%
4520	- Προσωπική Φροντίδα, Φάρμακα & Παντοπωλεία	0 / 3 / 0	236	59,112	362,321.15	0.60%
5510	- Πρώτες Ύλες	2 / 9 / 2	656	306,771	388,040.74	0.65%
4050	- Ταξίδια και Αναψυχή	1 / 5 / 0	3,076	1,696,337	9,020,967.68	15.05%
1010	- Τεχνολογία	2 / 5 / 1	197	58,819	172,149.30	0.29%
1510	- Τηλεπικοινωνίες	1 / 3 / 1	3,869	1,692,015	16,666,956.89	27.80%
3010	- Τράπεζες	0 / 6 / 0	13,497	25,724,727	17,323,077.49	28.90%
4510	- Τρόφιμα, Ποτά & Καπνοβιομηχανίες	3 / 2 / 3	472	221,388	1,525,237.86	2.54%
2010	- Υγεία	1 / 3 / 0	27	12,276	6,630.10	0.01%
6510	- Υπηρεσίες Κοινής Ωφέλειας	0 / 5 / 0	2,207	836,554	2,553,857.32	4.26%
3020	- Χρηματοοικονομικές Υπηρεσίες	0 / 3 / 0	838	1,829,648	593,345.01	0.99%

Οι 10 Μετοχές με τη μεγαλύτερη Άνοδο & Πτώση

Κύρια Αγορά

Μετοχές με τη μεγαλύτερη Θετική μεταβολή τιμής	Τιμή κλεισ.	Μεταβ.	Μετοχές με τη μεγαλύτερη Αρνητική μεταβολή τιμής	Τιμή κλεισ.	Μεταβ.
PROFILE (ΚΟ)	2.8	2.19% #	ALPHA BANK (ΚΟ)	0.621	-11.41% α
ΕΥΡΩΠΑΪΚΗ ΠΙΣΤΗ (ΚΟ)	3.53	1.73% #	ΕΘΝΙΚΗ ΤΡΑΠΕΖΑ (ΚΟ)	1.108	-10.57% α
SPACE HELLAS (ΚΟ)	3.8	1.33% #	ΠΕΙΡΑΙΩΣ ΤΡΑΠΕΖΑ (ΚΟ)	1.22	-9.76% α
COCA-COLA HBC AG (ΚΟ)	19.3	0.63% #	EUROBANK HOLDINGS (ΚΟ)	0.3588	-9.17% α
ΑΕΡΟΠΟΡΙΑ ΑΙΓΑΙΟΥ (ΚΟ)	4.17	0.48% #	ΕΝΤΕΡΣΟΦΤ (ΚΟ)	6	-9.09% α
			ΤΕΧΝΙΚΗ ΟΛΥΜΠΙΑΚΗ (ΚΟ)	1.272	-8.49% α
			ΟΠΑΠ (ΚΟ)	6.4	-7.65% α
			ΝΙΟΧΑΛCO SA/NV (ΚΑ)	1.58	-7.06% α
			ΙΝΤΡΑΚΑΤ (ΚΟ)	0.652	-6.86% α
			ΕΛΛΑΚΤΩΡ (ΚΟ)	0.55	-6.46% α
Μετοχές με τη μεγαλύτερη Αξία Συναλλαγών	Αξία (χιλ. €)	Μεταβ.	Μετοχές με το μεγαλύτερο Όγκο Συναλλαγών	Όγκος	Μεταβ.
ΟΤΕ (ΚΟ)	16,401.39	-4.83% α	EUROBANK HOLDINGS (ΚΟ)	11,503,866	-9.17% α
ΟΠΑΠ (ΚΟ)	8,782.61	-7.65% α	ALPHA BANK (ΚΟ)	6,299,089	-11.41% α
ΕΘΝΙΚΗ ΤΡΑΠΕΖΑ (ΚΟ)	6,007.03	-10.57% α	ΕΘΝΙΚΗ ΤΡΑΠΕΖΑ (ΚΟ)	5,181,946	-10.57% α
EUROBANK HOLDINGS (ΚΟ)	4,254.48	-9.17% α	ΠΕΙΡΑΙΩΣ ΤΡΑΠΕΖΑ (ΚΟ)	2,216,585	-9.76% α
ALPHA BANK (ΚΟ)	4,072.53	-11.41% α	MARFIN INVESTMENT GROUP (ΚΟ)	1,675,006	-4.11% α
ΠΕΙΡΑΙΩΣ ΤΡΑΠΕΖΑ (ΚΟ)	2,764.95	-9.76% α	ΟΤΕ (ΚΟ)	1,547,483	-4.83% α
JUMBO (ΚΟ)	2,511.69	-2.03% α	ΟΠΑΠ (ΚΟ)	1,357,508	-7.65% α
ΜΥΤΙΛΗΝΑΙΟΣ (ΚΟ)	1,882.52	-4.92% α	ΕΛΛΑΚΤΩΡ (ΚΟ)	656,290	-6.46% α
ΜΟΤΟΡ ΟΪΛ (ΚΟ)	1,731.49	-1.87% α	ΔΕΗ (ΚΟ)	540,478	-4.41% α
COCA-COLA HBC AG (ΚΟ)	1,411.16	0.63% #	ΑΤΤΙCΑ BANK Α.Τ.Ε. (ΚΟ)	513,383	-5.60% α

Σημείωση: Απεικονίζονται οι Μετοχές που δεν ανήκουν στις Κατηγορίες Χαμηλής Διασποράς και Επιτήρησης και πραγματοποιήσαν κατά τη διάρκεια της συνεδρίασης Αξία Συναλλαγών μεγαλύτερη από 10,000 Ευρώ.

Αναλυτικά Στοιχεία Συναλλαγών Αγοράς Παραγώγων

	Αριθμός Πράξεων	Όγκος	Ανοικτές θέσεις
Σ.Μ.Ε. σε Δείκτες	177	1,040	3,242
FTSE/X.A. Large Cap	177	1,040	3,242
Σ.Μ.Ε. σε Μετοχές	1,901	25,147	160,433
ΑΔΜΗΕ ΣΥΜΜΕΤΟΧΩΝ Α.Ε. (ΚΟ)	15	71	2,917
ALPHA BANK (ΚΟ)	385	6,732	23,203
ΑΤΤΙΚΑ BANK Α.Τ.Ε. (ΚΟ)	0	0	1,644
COCA-COLA HBC AG (ΚΟ)	26	33	216
CENERGY HOLDINGS (ΚΑ)	12	81	2,838
ΕΛΛΑΚΤΩΡ (ΚΟ)	37	181	9,539
EUROBANK HOLDINGS (ΚΟ)	348	6,157	29,552
ΕΥΔΑΠ (ΚΟ)	7	24	105
FOURLIS ΣΥΜΜΕΤΟΧΩΝ (ΚΟ)	7	21	73
ΓΕΚ ΤΕΡΝΑ (ΚΟ)	84	270	2,806
ΕΛΛΗΝ. ΧΡΗΜΑΤΙΣΤΗΡΙΑ-Χ.Α. (ΚΟ)	41	208	1,053
ΕΛΛΗΝΙΚΑ ΠΕΤΡΕΛΑΙΑ (ΚΟ)	3	15	1,311
INTRACOM HOLDINGS (ΚΟ)	4	36	1,744
ΙΝΤΡΑΛΟΤ (ΚΟ)	1	12	1,234
JUMBO (ΚΟ)	21	81	130
LAMDA DEVELOPMENT(ΚΟ)	6	12	714
MARFIN INVESTMENT GROUP (ΚΟ)	31	931	40,991
ΜΟΤΟΡ ΟΪΛ (ΚΟ)	7	16	277
ΜΥΤΙΛΗΝΑΙΟΣ (ΚΟ)	84	402	3,971
ΕΘΝΙΚΗ ΤΡΑΠΕΖΑ (ΚΟ)	322	6,197	12,901
ΟΠΑΠ (ΚΟ)	86	315	989
ΟΤΕ (ΚΟ)	96	430	1,866
ΟΛΠ (ΚΟ)	0	0	128
ΠΕΙΡΑΙΩΣ ΤΡΑΠΕΖΑ (ΚΟ)	142	2,308	9,043
ΔΕΗ (ΚΟ)	88	466	5,269
ΤΕΡΝΑ ΕΝΕΡΓΕΙΑΚΗ (ΚΟ)	9	49	3,194
ΤΙΤΑΝ CEMENT (ΚΑ)	8	20	300
ΒΙΟΗΑΛCO SA/NV (ΚΑ)	31	79	2,425
Δικαιώματα σε Δείκτες	4	24	1,575
FTSE/X.A. Large Cap	4	24	1,575
Δικαιώματα σε Μετοχές	1	5	1,415
ALPHA BANK (ΚΟ)	0	0	40
ΕΘΝΙΚΗ ΤΡΑΠΕΖΑ (ΚΟ)	0	0	345
ΟΠΑΠ (ΚΟ)	1	5	239
ΟΤΕ (ΚΟ)	0	0	160
ΠΕΙΡΑΙΩΣ ΤΡΑΠΕΖΑ (ΚΟ)	0	0	315
ΔΕΗ (ΚΟ)	0	0	316
Συνολική Δραστηριότητα	2,083	26,216	166,665

Σημειώσεις Χρεογράφων

Κωδικός Κείμενο σημείωσης

- () - Προσαρμοσμένα Μέρισματα λόγω διανομής Δωρεάν μετοχών.
- * - Τελευταία προσαρμοσμένη τιμή κλεισίματος.
- [1] - Καθάρια μερίσματα.
- [2] - Στη στήλη "Ημερ. Αποκοπής τελευταίου δικαιώματος" αναφέρεται η Ημερομηνία εισαγωγής για Νέες Εταιρείες.
- [3] - Η Χρηματιστηριακή αξία αναφέρεται στο σύνολο των μετοχών
- [4] - Η κωδικοποίηση των Κλάδων Οικονομικής Δραστηριότητας του Χ.Α. παρουσιάζονται στο Παράρτημα Α
- [5] - Η Χρηματιστηριακή Αξία αναφέρεται στο σύνολο των κατηγοριών μετοχών (εφόσον έχουν εισαχθεί περισσότερες της μιας κατηγορίες) και δεν αναφέρεται σε επιμέρους κατηγορίες μετοχών μιας εταιρείας.
- [6] - P/E μεγαλύτερο του 100
- [7] - Τελευταία εικόνα του Βιβλίου Εντολών πριν το τέλος της συνεδρίασης
- [8] - Στην Αξία Συναλλαγών των Μετοχών περιλαμβάνονται όλοι οι τύποι Πακέτων

4750 - Μεταφορά στην Κατηγορία Επιτήρησης από 8/4/2011.

4865 - Αναστολή διαπραγμάτευσης από 2/4/2012.

4887 - Μεταφορά στην Κατηγορία Επιτήρησης από 10/4/2012.

4912 - Μεταφορά στην κατηγορία Επιτήρησης από 31/7/2012.

4914 - Αναστολή διαπραγμάτευσης από 31/8/2012.

4918 - Αναστολή διαπραγμάτευσης από 31/8/2012.

4955 - Μεταφορά στην Επιτήρηση από 5/4/2013.

4957 - Μεταφορά στην Επιτήρηση από 5/4/2013.

4958 - Μεταφορά στην Επιτήρηση από 5/4/2013.

4959 - Μεταφορά στην Επιτήρηση από 5/4/2013.

5080 - Μεταφορά στην κατηγορία Επιτήρησης από 05/12/2014.

5093 - Μεταφορά στην Κατηγορία Επιτήρησης από 8/4/2015.

5095 - Μεταφορά στην Επιτήρηση από 09/04/2015.

5101 - Αναστολή διαπραγμάτευσης από 1/9/2015.

5110 - Αναστολή διαπραγμάτευσης από 08/03/2016.

5112 - Μεταφορά στην Κατηγορία Επιτήρησης από 15/04/2016.

5115 - Μεταφορά στην Κατηγορία Επιτήρησης από 15/04/2016.

5123 - Μεταφορά στην Κατηγορία Επιτήρησης από 01/04/2016.

5130 - Αναστολή διαπραγμάτευσης από 18/04/2017.

5136 - Αναστολή διαπραγμάτευσης από 02/05/2017.

5141 - Μεταφορά στην Κατηγορία Επιτήρησης από 10/05/2017.

5153 - Αναστολή διαπραγμάτευσης από 03/10/2017.

5154 - Αναστολή διαπραγμάτευσης από 03/10/2017.

5156 - Μεταφορά στην κατηγορία Επιτήρησης από 11/12/2017.

5160 - Μεταφορά στην Κατηγορία Επιτήρησης από 15/04/2016.

5161 - Μεταφορά στην κατηγορία Επιτήρησης από τις 25/11/2011.

5162 - Μεταφορά στην Κατηγορία Επιτήρησης από 21/12/2009.

5165 - Μεταφορά στην Κατηγορία Επιτήρησης από 15/02/2018.

5171 - Αναστολή διαπραγμάτευσης από 30/04/2018.

5172 - Αναστολή διαπραγμάτευσης από 30/04/2018.

5174 - Αναστολή διαπραγμάτευσης από 02/05/2018.

5178 - Μεταφορά στην Κατηγορία Επιτήρησης από 11/05/2018.

5179 - Αναστολή διαπραγμάτευσης από 25/05/2018.

5190 - Μεταφορά στην Κατηγορία Επιτήρησης από 01/10/2018.

5191 - Αναστολή διαπραγμάτευσης από 02/10/2018.

5192 - Αναστολή διαπραγμάτευσης από 02/10/2018.

5193 - Μεταφορά στην κατηγορία Επιτήρησης από 25/10/2018.

5194 - Μεταφορά στην κατηγορία Επιτήρησης από 25/10/2018.

5195 - Μεταφορά στην κατηγορία Επιτήρησης από 25/10/2018.

5197 - Μεταφορά στην κατηγορία Επιτήρησης από 07/11/2018.

5205 - Αναστολή διαπραγμάτευσης από 02/05/2019.

5206 - Αναστολή διαπραγμάτευσης από 02/05/2019.

Σημειώσεις Χρεογράφων

Κωδικός Κείμενο σημείωσης

- | | | |
|------|---|--|
| 5207 | - | Μεταφορά στην Επιτήρηση από 13/05/2019. |
| 5216 | - | Αναστολή διαπραγμάτευσης από 01/10/2019. |
| 5231 | - | Μεταφορά στην Επιτήρηση από 5/4/2013. |
| 5232 | - | Μεταφορά στην Κατηγορία Επιτήρησης από 08/04/2011. |

Στοιχεία Συναλλαγών Πακέτων

Χρεόγραφο	Όγκος πακέτου	Τιμή πακέτου	Αξία πακέτου	Ώρα έγκρισης	Σημείωση
ΜΟΤΟΡ ΟΪΛ (ΚΟ)	59,000	10.96	646,640.00	11:10:52	20
INTERCONTINENTAL (ΚΟ)	10	6.50	65.00	11:20:19	18
ΑΕΡΟΠΟΡΙΑ ΑΙΓΑΙΟΥ (ΚΟ)	436	4.35	1,897.73	12:51:17	18
ΟΤΕ (ΚΟ)	74,696	10.60	791,404.12	15:35:31	20
ΟΠΑΠ (ΚΟ)	100,000	6.40	640,000.00	16:32:22	20
ΟΠΑΠ (ΚΟ)	100,000	6.42	641,750.00	16:49:00	20
ΟΠΑΠ (ΚΟ)	222,103	6.40	1,422,014.46	17:00:49	20
ΣΑΡΑΝΤΗΣ ΓΡ. (ΚΟ)	12,835	7.29	93,567.15	17:06:59	18
ΟΠΑΠ (ΚΟ)	54,340	6.40	347,776.00	17:15:39	20
ΟΤΕ (ΚΟ)	65,000	10.45	679,250.00	17:16:36	20

Σημειώσεις πακέτων

- 9 - Μέθοδος 6-1 / Ειδική Χρέωση
- 10 - Μέθοδος 6-1 / Ειδική Χρέωση, Αυθημερόν Διακανονισμός
- 14 - Μέθοδος 6-3 / Πακέτο Αποκατάστασης, Ατελής αγορά και Πώληση
- 18 - Μέθοδος 6-2 / SPOT 1
- 19 - Μέθοδος 6-2 / SPOT 2
- 20 - Μέθοδος 6-1 και Μέθοδος 6-1 Αυθημερόν Διακανονισμός
- 21 - Άλλη Προσυμφωνημένη

Στοιχεία Συναλλαγών Δικαιωμάτων

Ημερ. αποκοπής	Έναρξη εξάσκησης	Λήξη εξάσκησης	Λήξη διαπραγμάτευσης	Δικαιώματα	Κατωτ Τιμή	Ανωτ Τιμή	Τιμή κλεισ.	Τελευταία ζήτηση	Τελευταία προσφορά	Όγκος	Πράξεις	Αξία Συναλλαγών
----------------	------------------	----------------	----------------------	------------	------------	-----------	-------------	------------------	--------------------	-------	---------	-----------------

Δεν υπάρχουν Συναλλαγές Δικαιωμάτων.

Στοιχεία Συναλλαγών Εκποιήσεων

Χρεόγραφα	Τύπος Χρεογράφου	Όγκος Συναλλαγών	Αριθμός Πράξεων	Αξία Συναλλαγών	Σημείωση
-----------	------------------	------------------	-----------------	-----------------	----------

Δεν πραγματοποιήθηκαν Εκποιήσεις Μετοχών.

Σημειώσεις Εκποιήσεων

- 1 - Κανονική Εκποίηση.
- 2 - Εκποίηση Ενσώματων Ονομαστικών Μετοχών.
- 3 - Εκποίηση Αδιάθετων Κλασματικών Υπολοίπων.

Στοιχεία Συναλλαγών Εκποιήσεων Ενσώματων Ονομαστικών Μετοχών

Χρεόγραφα	Ημερ/νία έναρξης	Ημερ/νία λήξης	Αρχικό πλήθος	Διαθέσιμο πλήθος	Ημερομηνία	Μέση τιμή (ημέρας)	Μέση τιμή (περιόδου)	Αριθμός Πράξεων	Όγκος Συναλλαγών	Αξία Συναλλαγών
-----------	------------------	----------------	---------------	------------------	------------	--------------------	----------------------	-----------------	------------------	-----------------

Δεν πραγματοποιήθηκαν Εκποιήσεις Ενσώματων Ονομαστικών Μετοχών.

Σημειώσεις Εκποιήσεων

Σύμφωνα με την Απόφαση 1/380/04.05.2006 της Επιτροπής Κεφαλαιαγοράς εκποιούνται μέσω του Χρηματιστηρίου Αθηνών με επιμέλεια της εκδότριας εταιρείας, οι ενσώματες ονομαστικές μετοχές που δεν έχουν κατατεθεί στην εκδότρια προς απούλοποίηση. Η εκποίηση διενεργείται σύμφωνα με τον τρόπο που ορίζεται στο άρθρο 99Α του Κανονισμού του Χρηματιστηρίου Αθηνών.

Στοιχεία Ενεργητικού Διαπραγματεύσιμων Αμοιβαίων Κεφαλαίων (Δ.Α.Κ.)

	Ημερομηνία συναλλαγών	Δημιουργία / Εξαγορά	Αριθ. Μερ. (T-1)	Νέα Μερ. (T-1)	Εξαγορασθ. Μερ. (T-1)	Μερίδια (T) [1]	Αξία Ενεργητικού [2]	Καθαρή Τιμή	Μέρισμα /Μερίδιο	Ημερ. Αποκοπής
ALPHA ETF FTSE Athex Large Cap	01/04/2020	5,000	812,382	---	---	812,382	11,454,580.00	14.1000	0.43	30/06/2018

Σημειώσεις Δ.Α.Κ.

[1] - Αριθμ. μεριδίων (T) = Αριθμ. μεριδίων (T-1) + Νεοεκδιθέντα μερίδια (T-1) - Εξαγορασθέντα μερίδια (T-1)

[2] - Περιλαμβάνονται και τα μερίδια που δημιουργήθηκαν / εξαγοράσθηκαν την ημέρα T-1.

Περιγραφή	Στοιχεία
Όνομασία Δ.Α.Κ.	ALPHA ETF FTSE Athex Large Cap
Σύμβολο Δ.Α.Κ. (GR)	ΑΔΑΚ
Σύμβολο Δ.Α.Κ. (EN)	AETF
ISIN Δ.Α.Κ.	GRF000153004
Κατηγορία Διαπραγμάτευσης	Διαπραγματεύσιμα Αμοιβαία Κεφάλαια (Δ.Α.Κ.)
Τύπος Δ.Α.Κ.	Μετοχών
Τρόπος διαχείρισης	Παθητικός
Επενδυτική Στρατηγική	Σκοπός της επενδυτικής πολιτικής του Αμοιβαίου Κεφαλαίου είναι η αναπαραγωγή της αποδόσεως του Δείκτη FTSE/X.A. Large Cap του Χρηματιστηρίου Αθηνών σε όρους Ευρώ, ακολουθώντας πλήρως και πανομοιότυπως τη σύνθεση του υποκείμενου Δείκτη.
Εκδότης	ΑΛΦΑ ASSET MANAGEMENT Α.Ε.Δ.Α.Κ.
Εταιρεία Διαχείρισης	ΑΛΦΑ ASSET MANAGEMENT Α.Ε.Δ.Α.Κ.
Ειδικοί Διαπραγματευτές	ΑΛΦΑ FINANCE Α.Χ.Ε.Π.Ε.Υ. , ΕΘΝΙΚΗ ΧΡΗΜΑΤΙΣΤΗΡΙΑΚΗ Α.Χ.Ε.Π.Ε.Υ.
Θεματοφύλακας	ΑΛΦΑ ΤΡΑΠΕΖΑ Α.Ε.
Σύμβολο Δείκτη (GR)	FTSE
Σύμβολο Δείκτη (EN)	FTSE
Όνομασία Δείκτη	FTSE/X.A. Large Cap
ISIN Δείκτη	GRI99201A006
Κλάσμα Δείκτη [1]	1/100
Αρχική Τιμή Μεριδίου	21.76
Συνολικός Αριθμός Μεριδίων [2]	812,382
Ημερομηνία πρώτης Έκδοσης	14/01/2008
Ημερομηνία έναρξης Διαπραγμάτευσης	24/01/2008
Νόμισμα Διαπραγμάτευσης	ΕΥΡΩ
Νόμισμα Ενεργητικού	ΕΥΡΩ
Αρχική Αξία Ενεργητικού [3]	3,000,000.00
Αριθμ. Μεριδίων για Δημιουργία-Εξαγορά [4]	5,000
Αμοιβή Διαχείρισης	0.375

Σημειώσεις Δ.Α.Κ.

[1] - Το κλάσμα της τιμής του δείκτη που αποτελεί η τιμή της πρώτης έκδοσης

[2] - Ο αριθμός μεριδίων που διαπραγματεύθηκαν στο Χρηματιστήριο την ημέρα T

[3] - Η αξία του ενεργητικού κατά την έκδοση

[4] - Ο αριθμός μεριδίων που απαιτείται κατά τη διαδικασία δημιουργίας εξαγοράς

ΑΝΑΚΟΙΝΩΣΕΙΣ

ΕΤΑΙΡΙΚΕΣ ΠΡΑΞΕΙΣ

PASAL ΑΝΩΝΥΜΟΣ ΕΤΑΙΡΕΙΑ ΑΝΑΠΤΥΞΕΩΣ ΑΚΙΝΗΤΩΝ

Από 01/04/2020, εισάγονται προς διαπραγμάτευση στο Χρηματιστήριο Αθηνών οι 1.870.992 (ΚΟ) μετοχές της εταιρίας «PASAL ΑΝΩΝΥΜΟΣ ΕΤΑΙΡΕΙΑ ΑΝΑΠΤΥΞΕΩΣ ΑΚΙΝΗΤΩΝ, οι οποίες προέκυψαν από το πρόσφατο Reverse Split των μετοχών, σε αντικατάσταση των 14.967.940 παλαιών (ΚΟ) μετοχών της εταιρίας. Από την ίδια ημερομηνία, το σύνολο εισηγμένων μετοχών της εταιρίας στο Χρηματιστήριο Αθηνών ανέρχεται σε 1.870.992 (ΚΟ) μετοχές, με νέο κωδικό ISIN GRS497003012 , νέα ονομαστική αξία μετοχής €0,50 - κατόπιν της επακόλουθης μείωσης ονομαστικής αξίας μετοχής - και με προσαρμοσμένη τιμή εκκίνησης μετοχής €0,7200.

ΥΑΛCO-ΣΩΚΡΑΤΗΣ Δ. ΚΩΝΣΤΑΝΤΙΝΟΥ & ΥΙΟΣ Α.Ε.

Από 01/04/2020, κατόπιν αιτήματος της Επιτροπής Κεφαλαιαγοράς, αίρεται η αναστολή διαπραγμάτευσης των μετοχών της εταιρίας «ΥΑΛCO-ΣΩΚΡΑΤΗΣ Δ. ΚΩΝΣΤΑΝΤΙΝΟΥ & ΥΙΟΣ Α.Ε.» (GRS249003005) στο Χρηματιστήριο Αθηνών.

ΓΝΩΣΤΟΠΟΙΗΣΕΙΣ ΕΤΑΙΡΕΙΩΝ

ALPHA TRUST - ΑΝΔΡΟΜΕΔΑ Α.Ε.Ε.Χ.

ΘΕΜΑ ΑΝΑΚΟΙΝΩΣΗ ΓΙΑ ΥΠΟΒΟΛΗ ΣΤΟΙΧΕΙΩΝ ΒΑΣΕΙ ΤΗΣ ΑΠΟΦ. 4/278/12-08-03 ΤΗΣ ΕΚ (ΕΤΑΙΡΙΕΣ ΕΠΕΝΔΥΣΕΩΝ)

Ημερομηνία Αναφοράς	2020-03-31
Εσωτερική Αξία Μετοχής σε Ευρώ	20,9338
Τιμή Κλεισίματος Μετοχής σε Ευρώ	21,0000
Premium/(Discount)	-0,32

RSS Feed: DOLAnnouncements
Posted on: 31 March 2020 17:26
Author: ΠΕΡΣΕΥΣ Α.Β.Ε.Ε.
Subject: Ανακοίνωση από την εταιρεία "ANDROMEDA SEAFOOD SOCIEDAD LIMITADA" συναλλαγών της επί μετοχών της εταιρείας "ΠΕΡΣΕΥΣ ΠΡΟΪΟΝΤΑ ΕΙΔΙΚΗΣ ΔΙΑΤΡΟΦΗΣ ΑΝΩΝΥΜΗ ΒΙΟΜΗΧΑΝΙΚΗ, ΕΜΠΟΡΙΚΗ ΕΤΑΙΡΕΙΑ" οι οποίες καταρτίστηκαν στις 30.3.2020, σύμφωνα με το άρθρο 24 παρ. 2(α)

Full article link: http://dev-www1.helex.gr:8080/el/web/guest/companies-announcements-full-content/-/asset_publisher/bMe2sOcNyQuy/content/id/5391914

Η εταιρεία "ANDROMEDA SEAFOOD SOCIEDAD LIMITADA" απέστειλε στην Εταιρεία μας τη συνημμένη Ανακοίνωση για συναλλαγές της επί μετοχών της Εταιρείας.

[Ανακοίνωση σύμφωνα με το άρθρο άρθρο 24 παρ. 2α του ν. 3461/2006](#)

RSS Feed: DOLAnnouncements
Posted on: 31 March 2020 17:32
Author: ΑΕΡΟΠΟΡΙΑ ΑΙΓΑΙΟΥ Α.Ε.
Subject: Αμοιβές εκτελεστικών μελών ΔΣ

Full article link: http://dev-www1.helex.gr:8080/el/web/guest/companies-announcements-full-content/-/asset_publisher/bMe2sOcNyQuy/content/id/5391928

Κηφισιά, 31 Μαρτίου 2020

Η εταιρεία ΑΕΡΟΠΟΡΙΑ ΑΙΓΑΙΟΥ Α.Ε. (η «Εταιρεία») γνωστοποιεί ότι α) ο κος Ευτύχιος Βασιλάκης, Εκτελεστικός Πρόεδρος της Εταιρείας και μοναδικός μέτοχος της Εταιρείας με Εκτελεστική ιδιότητα σε αυτήν, δεν θα λάβει αμοιβή για τις υπηρεσίες του στην Εταιρεία για το 2020 και β) ο κος Δημήτριος Γερογιάννης Διευθύνων Σύμβουλος της Εταιρείας δεν θα λάβει αμοιβή για τις υπηρεσίες του στην Εταιρεία για το 2020. Οι αμοιβές αυτές, εφόσον δεν αναστέλλονταν, θα καταβάλλονταν το 2021.

RSS Feed: DOLAnnouncements
Posted on: 31 March 2020 17:33
Author: ΕΘΝΙΚΗ ΤΡΑΠΕΖΑ ΤΗΣ ΕΛΛΑΔΟΣ Α.Ε.
Subject: ΔΕΛΤΙΟ ΤΥΠΟΥ Αποτελέσματα Ομίλου ΕΤΕ Οικονομικού Έτους 2019

Full article link: http://dev-www1.helex.gr:8080/el/web/guest/companies-announcements-full-content/-/asset_publisher/bMe2sOcNyQuy/content/id/5391953

ΔΕΛΤΙΟ ΤΥΠΟΥ Αποτελέσματα Ομίλου ΕΤΕ Οικονομικού Έτους 2019

Επισυνάπτεται και η σχετική παρουσίαση των αποτελεσμάτων

[ΔΕΛΤΙΟ ΤΥΠΟΥ Αποτελέσματα Ομίλου ΕΤΕ Οικονομικού Έτους 2019
FY19 Financial Results presentation](#)

RSS Feed: DOLAnnouncements
Posted on: 31 March 2020 17:34
Author: ΤΕΡΝΑ ΕΝΕΡΓΕΙΑΚΗ Α.Β.Ε.Τ.Ε.
Subject: ΟΙΚΟΝΟΜΙΚΟ ΗΜΕΡΟΛΟΓΙΟ ΕΤΟΥΣ 2020

Full article link: http://dev-www1.helex.gr:8080/el/web/guest/companies-announcements-full-content/-/asset_publisher/bMe2sOcNyQuy/content/id/5391975

Στο πλαίσιο της ορθής και έγκαιρης ενημέρωσης του επενδυτικού κοινού και σύμφωνα με τα άρθρα 4.1.2 & 4.1.4.3.1. του Κανονισμού του Χρηματιστηρίου Αθηνών, η ΤΕΡΝΑ ΕΝΕΡΓΕΙΑΚΗ ΑΒΕΤΕ ανακοινώνει το Οικονομικό Ημερολόγιο έτους 2020:

Ανακοίνωση Ετησίων Οικονομικών Αποτελεσμάτων 2019 και ανάρτηση της Ετήσιας Οικονομικής Έκθεσης της χρήσης 2019, σύμφωνα με την κείμενη νομοθεσία, στις ιστοσελίδες της Εταιρείας (www.terna-energy.com) και του Χρηματιστηρίου Αθηνών (www.helex.gr): Παρασκευή 3 Απριλίου 2020, πριν την έναρξη της Συνεδρίασης του Χ.Α.

Ετήσια Ενημέρωση Αναλυτών: Παρασκευή 3 Απριλίου 2020

Ετήσια Γενική Συνέλευση: Τετάρτη 29 Απριλίου 2020

Αποκοπή Δικαιώματος Μερίσματος: Δευτέρα 22 Ιουνίου 2020, ημερομηνία μεταγενέστερη της ημερομηνίας λήξης των Σ.Μ.Ε επί δεικτών στους οποίους συμμετέχει η μετοχή της Εταιρείας μας.

Δικαιούχοι Μερίσματος:

Οι Μέτοχοι της Εταιρείας που είναι εγγεγραμμένοι στα αρχεία του Σ.Α.Τ. της Τρίτης 23 Ιουνίου 2020 (record date).

Έναρξη Καταβολής Μερίσματος: Δευτέρα 29 Ιουνίου 2020

Η Εταιρεία διατηρεί το δικαίωμα να μεταβάλει τις προαναφερόμενες ημερομηνίες αφού πρώτα ενημερώσει έγκαιρα το Επενδυτικό Κοινό.

RSS Feed: DOLAnnouncements
Posted on: 31 March 2020 17:42
Author: AUTOHELLAS A.T.E.E.
Subject: ΑΝΑΚΟΙΝΩΣΗ ΑΝΑΘΕΩΡΗΜΕΝΟΥ ΟΙΚΟΝΟΜΙΚΟΥ
ΗΜΕΡΟΛΟΓΙΟΥ

Full article link: http://dev-www1.helex.gr:8080/el/web/guest/companies-announcements-full-content/-/asset_publisher/bMe2sOcNyQuy/content/id/5391995

[ΑΝΑΘΕΩΡΗΜΕΝΟ ΟΙΚΟΝΟΜΙΚΟ ΗΜΕΡΟΛΟΓΙΟ](#)

RSS Feed: DOLAnnouncements
Posted on: 31 March 2020 18:07
Author: ΓΕΚ ΤΕΡΝΑ Α.Ε.
Subject: Αντικατάσταση Υπ. Εξυπηρέτησης Μετόχων & Εταιρικών Ανακοινώσεων

Full article link: http://dev-www1.helex.gr:8080/el/web/guest/companies-announcements-full-content/-/asset_publisher/bMe2sOcNyQuy/content/id/5392083

Η ΓΕΚ ΤΕΡΝΑ ΑΕ ενημερώνει το επενδυτικό κοινό ότι, από την 1 Απριλίου 2020, Υπεύθυνος Εξυπηρέτησης Μετόχων και Εταιρικών Ανακοινώσεων αναλαμβάνει ο κ. Γιώργος Κούφιος, σε αντικατάσταση της κ. Κατερίνας Μαβίδου.

RSS Feed: DOLAnnouncements
Posted on: 31 March 2020 18:21
Author: BRIQ PROPERTIES Α.Ε.Ε.Α.Π.
Subject: Εκλογή νέου Διοικητικού Συμβουλίου και συγκρότηση αυτού σε σώμα

Full article link: http://dev-www1.helex.gr:8080/el/web/guest/companies-announcements-full-content/-/asset_publisher/bMe2sOcNyQuy/content/id/5392196

Ως συνημμένο

[Εκλογή νέου Διοικητικού Συμβουλίου και συγκρότηση αυτού σε σώμα](#)

RSS Feed: DOLAnnouncements
Posted on: 31 March 2020 18:22
Author: BRIQ PROPERTIES Α.Ε.Ε.Α.Π.
Subject: ΑΝΑΚΟΙΝΩΣΗ ΟΡΙΣΜΟΥ ΜΕΛΩΝ ΚΑΙ ΕΚΛΟΓΗ ΠΡΟΕΔΡΟΥ ΤΗΣ
ΕΠΙΤΡΟΠΗΣ ΕΛΕΓΧΟΥ

Full article link: http://dev-www1.helex.gr:8080/el/web/guest/companies-announcements-full-content/-/asset_publisher/bMe2sOcNyQuy/content/id/5392215

Ως συνημμένο

[ΑΝΑΚΟΙΝΩΣΗ ΟΡΙΣΜΟΥ ΜΕΛΩΝ ΚΑΙ ΕΚΛΟΓΗ ΠΡΟΕΔΡΟΥ ΤΗΣ ΕΠΙΤΡΟΠΗΣ ΕΛΕΓΧΟΥ](#)

RSS Feed: DOLAnnouncements
Posted on: 31 March 2020 19:03
Author: CENERGY HOLDINGS
Subject: Σύμβαση μεταξύ της Ελληνικά Καλώδια και της Scottish & Southern Electricity Network για την προμήθεια υποβρυχίων καλωδίων μέσης τάσης

Full article link: http://dev-www1.helex.gr:8080/el/web/guest/companies-announcements-full-content/-/asset_publisher/bMe2sOcNyQuy/content/id/5392271

Σύμβαση μεταξύ της Ελληνικά Καλώδια και της Scottish & Southern Electricity Network για την προμήθεια υποβρυχίων καλωδίων μέσης τάσης

[Σύμβαση μεταξύ της Ελληνικά Καλώδια και της Scottish & Southern Electricity Network για την προμήθεια υποβρυχίων καλωδίων μέσης τάσης](#)

RSS Feed: DOLAnnouncements
Posted on: 31 March 2020 19:38
Author: ΑΛΦΑ ASSET MANAGEMENT Α.Ε.Δ.Α.Κ.
Subject: ΑΝΑΚΟΙΝΩΣΗ

Full article link: http://dev-www1.helex.gr:8080/el/web/guest/companies-announcements-full-content/-/asset_publisher/bMe2sOcNyQuy/content/id/5392294

Η τιμή για το ΑΔΑΚ για την ημερομηνία 01/04/2020 είναι 14.1000

Για τα στοιχεία ενεργητικού διαπραγματεύσιμου ΑΔΑΚ, παρακαλώ όπως λάβετε υπόψη το επισυναπτόμενο αρχείο.

[ETF_01042020](#)

RSS Feed: DOLAnnouncements
 Posted on: 31 March 2020 19:43
 Author: COCA-COLA HBC A.G.
 Subject: Notification of transactions by Persons Discharging Managerial Responsibilities

Full article link: http://dev-www1.helex.gr:8080/el/web/guest/companies-announcements-full-content/-/asset_publisher/bMe2sOcNyQuy/content/id/5392308

31 March 2020

Coca-Cola HBC AG (the "Company")

Notification of transactions by Persons Discharging Managerial Responsibilities ("PDMRs")

The Company has been notified of the following purchases of ordinary shares of CHF 6.70 each in the Company ("Shares") on 30 March 2020 by a person closely associated with a PDMR ("PCA").

1	Details of the person discharging managerial responsibilities / person closely associated	
a)	Name	DISTIAN INVESTMENTS LIMITED
2	Reason for the notification	
a)	Position/status	PCA OF ANASTASIOS LEVENTIS, NON-EXECUTIVE DIRECTOR AND PDMR
b)	Initial notification /Amendment	INITIAL NOTIFICATION
3	Details of the issuer, emission allowance market participant, auction platform, auctioneer or auction monitor	
a)	Name	COCA-COLA HBC AG
b)	LEI	549300EFP3TNG7JGVE49

4	Details of the transaction(s): section to be repeated for (i) each type of instrument; (ii) each type of transaction; (iii) each date; and (iv) each place where transactions have been conducted								
a)	Description of the financial instrument, type of instrument Identification code	COCA-COLA HBC AG ORDINARY SHARES OF CHF 6.70 EACH ("SHARES") CH0198251305							
b)	Nature of the transaction	PURCHASE OF 24,028 SHARES, BY DISTIAN INVESTMENTS LIMITED, AN UNDERLYING COMPANY OF A PRIVATE DISCRETIONARY TRUST FOR THE BENEFIT OF THE FAMILY OF THE LATE A. G. LEVENTIS (WHICH INCLUDES THE PDMR AND HIS FAMILY)							
c)	Price(s) and volume(s)	<table border="1"> <thead> <tr> <th>Price(s)</th> <th>Volume(s)</th> </tr> </thead> <tbody> <tr> <td>GBP 15.29456</td> <td>24,028</td> </tr> </tbody> </table>		Price(s)	Volume(s)	GBP 15.29456	24,028		
Price(s)	Volume(s)								
GBP 15.29456	24,028								
d)	Aggregated information	<table border="1"> <thead> <tr> <th>Price</th> <th>Volume</th> <th>Total</th> </tr> </thead> <tbody> <tr> <td>GBP 15.29456</td> <td>24,028</td> <td>GBP 367,497.688</td> </tr> </tbody> </table> - Aggregated volume - Price		Price	Volume	Total	GBP 15.29456	24,028	GBP 367,497.688
Price	Volume	Total							
GBP 15.29456	24,028	GBP 367,497.688							
e)	Date of the transaction	2020-03-30							
f)	Place of the transaction	XLON							

This notification is made in accordance with the requirements of the EU Market Abuse

Regulation.

For further information please contact:

Jan Gustavsson

General Counsel and Company Secretary

+41 (0) 41 726 01 37

RSS Feed: DOLAnnouncements
 Posted on: 31 March 2020 19:47
 Author: COCA-COLA HBC A.G.
 Subject: Notification of transactions by Persons Discharging Managerial Responsibilities

Full article link: http://dev-www1.helex.gr:8080/el/web/guest/companies-announcements-full-content/-/asset_publisher/bMe2sOcNyQuy/content/id/5392318

31 March 2020

Coca-Cola HBC AG (the "Company")

Notification of transactions by Persons Discharging Managerial Responsibilities ("PDMRs")

The Company has been notified of the following purchases of ordinary shares of CHF 6.70 each in the Company ("Shares") on 30 March 2020 by a person closely associated with a PDMR ("PCA").

1	Details of the person discharging managerial responsibilities / person closely associated	
a)	Name	TANACA HOLDINGS LIMITED
2	Reason for the notification	
a)	Position/status	PCA OF ANASTASSIS DAVID, CHAIRMAN AND PDMR
b)	Initial notification /Amendment	INITIAL NOTIFICATION
3	Details of the issuer, emission allowance market participant, auction platform, auctioneer or auction monitor	
a)	Name	COCA-COLA HBC AG
b)	LEI	549300EFP3TNG7JGVE49
4	Details of the transaction(s): section to be repeated for (i) each type of instrument; (ii) each type of transaction; (iii) each date; and (iv) each	

	place where transactions have been conducted								
a)	Description of the financial instrument, type of instrument Identification code	COCA-COLA HBC AG ORDINARY SHARES OF CHF 6.70 EACH ("SHARES") CH0198251305							
b)	Nature of the transaction	PURCHASE OF 27,780 SHARES, BY TANACA HOLDINGS LIMITED, AN AFFILIATE OF A PRIVATE DISCRETIONARY TRUST FOR THE BENEFIT OF THE FAMILY OF THE LATE A.G. LEVENTIS (WHICH INCLUDES THE PDMR AND HIS FAMILY)							
c)	Price(s) and volume(s)	<table border="1"> <thead> <tr> <th>Price(s)</th> <th>Volume(s)</th> </tr> </thead> <tbody> <tr> <td>GBP 16.36683</td> <td>27,780</td> </tr> </tbody> </table>		Price(s)	Volume(s)	GBP 16.36683	27,780		
Price(s)	Volume(s)								
GBP 16.36683	27,780								
d)	Aggregated information - Aggregated volume - Price	<table border="1"> <thead> <tr> <th>Price</th> <th>Volume</th> <th>Total</th> </tr> </thead> <tbody> <tr> <td>GBP 16.36683</td> <td>27,780</td> <td>GBP 454,670.537</td> </tr> </tbody> </table>		Price	Volume	Total	GBP 16.36683	27,780	GBP 454,670.537
Price	Volume	Total							
GBP 16.36683	27,780	GBP 454,670.537							
e)	Date of the transaction	2020-03-30							
f)	Place of the transaction	XLON							

This notification is made in accordance with the requirements of the EU Market Abuse Regulation.

For further information please contact:

Jan Gustavsson

General Counsel and Company Secretary

+41 (0) 41 726 01 37

RSS Feed: DOLAnnouncements
 Posted on: 31 March 2020 19:50
 Author: COCA-COLA HBC A.G.
 Subject: Notification of transactions by Persons Discharging Managerial Responsibilities

Full article link: http://dev-www1.helex.gr:8080/el/web/guest/companies-announcements-full-content/-/asset_publisher/bMe2sOcNyQuy/content/id/5392328

31 March 2020

Coca-Cola HBC AG (the "Company")

Notification of transactions by Persons Discharging Managerial Responsibilities ("PDMRs")

The Company has been notified of the following purchases of ordinary shares of CHF 6.70 each in the Company ("Shares") on 30 March 2020 by a person closely associated with a PDMR ("PCA").

1	Details of the person discharging managerial responsibilities / person closely associated	
a)	Name	SELENE TREUHAND AG
2	Reason for the notification	
a)	Position/status	PCA OF CHRISTO LEVENTIS, NON-EXECUTIVE DIRECTOR AND PDMR
b)	Initial notification /Amendment	INITIAL NOTIFICATION
3	Details of the issuer, emission allowance market participant, auction platform, auctioneer or auction monitor	
a)	Name	COCA-COLA HBC AG
b)	LEI	549300EFP3TNG7JGVE49

4	Details of the transaction(s): section to be repeated for (i) each type of instrument; (ii) each type of transaction; (iii) each date; and (iv) each place where transactions have been conducted								
a)	Description of the financial instrument, type of instrument Identification code	COCA-COLA HBC AG ORDINARY SHARES OF CHF 6.70 EACH ("SHARES") CH0198251305							
b)	Nature of the transaction	PURCHASE OF 23,683 SHARES, BY SELENE TREUHAND AG, TRUSTEE OF A PRIVATE DISCRETIONARY TRUST FOR THE BENEFIT OF THE FAMILY OF THE LATE A.G. LEVENTIS (WHICH INCLUDES THE PDMR AND HIS FAMILY)							
c)	Price(s) and volume(s)	<table border="1"> <thead> <tr> <th>Price(s)</th> <th>Volume(s)</th> </tr> </thead> <tbody> <tr> <td>GBP 15.19986</td> <td>23,683</td> </tr> </tbody> </table>		Price(s)	Volume(s)	GBP 15.19986	23,683		
Price(s)	Volume(s)								
GBP 15.19986	23,683								
d)	Aggregated information - Aggregated volume - Price	<table border="1"> <thead> <tr> <th>Price</th> <th>Volume</th> <th>Total</th> </tr> </thead> <tbody> <tr> <td>GBP 15.19986</td> <td>23,683</td> <td>GBP 359,978.284</td> </tr> </tbody> </table>		Price	Volume	Total	GBP 15.19986	23,683	GBP 359,978.284
Price	Volume	Total							
GBP 15.19986	23,683	GBP 359,978.284							
e)	Date of the transaction	2020-03-30							
f)	Place of the transaction	XLON							

This notification is made in accordance with the requirements of the EU Market Abuse

Regulation.

For further information please contact:

Jan Gustavsson

General Counsel and Company Secretary

+41 (0) 41 726 01 37

RSS Feed: DOLAnnouncements
Posted on: 31 March 2020 19:54
Author: COCA-COLA HBC A.G.
Subject: Notification of transactions by Persons Discharging Managerial Responsibilities

Full article link: http://dev-www1.helex.gr:8080/el/web/guest/companies-announcements-full-content/-/asset_publisher/bMe2sOcNyQuy/content/id/5392338

31 March 2020

Coca-Cola HBC AG (the "Company")

Notification of transactions by Persons Discharging Managerial Responsibilities ("PDMRs")

The Company has been notified of the following purchases of ordinary shares of CHF 6.70 each in the Company ("Shares") on 30 March 2020 by a PDMR.

1	Details of the person discharging managerial responsibilities / person closely associated	
a)	Name	RETO FRANCONI
2	Reason for the notification	
a)	Position/status	PDMR, SENIOR INDEPENDENT NON-EXECUTIVE DIRECTOR
b)	Initial notification /Amendment	INITIAL NOTIFICATION
3	Details of the issuer, emission allowance market participant, auction platform, auctioneer or auction monitor	
a)	Name	COCA-COLA HBC AG

b)	LEI	549300EFP3TNG7JGVE49								
4	Details of the transaction(s): section to be repeated for (i) each type of instrument; (ii) each type of transaction; (iii) each date; and (iv) each place where transactions have been conducted									
a)	Description of the financial instrument, type of instrument	COCA-COLA HBC AG ORDINARY SHARES OF CHF 6.70 EACH ("SHARES")								
	Identification code	CH0198251305								
b)	Nature of the transaction	PURCHASE OF 7,000 SHARES								
c)	Price(s) and volume(s)	<table border="1"> <thead> <tr> <th>Price(s)</th> <th>Volume(s)</th> </tr> </thead> <tbody> <tr> <td>GBP 14.9216</td> <td>7,000</td> </tr> </tbody> </table>			Price(s)	Volume(s)	GBP 14.9216	7,000		
Price(s)	Volume(s)									
GBP 14.9216	7,000									
d)	Aggregated information	<table border="1"> <thead> <tr> <th>Price</th> <th>Volume</th> <th>Total</th> </tr> </thead> <tbody> <tr> <td>GBP 14.9216</td> <td>7,000</td> <td>GBP 104,451.20</td> </tr> </tbody> </table>			Price	Volume	Total	GBP 14.9216	7,000	GBP 104,451.20
Price	Volume	Total								
GBP 14.9216	7,000	GBP 104,451.20								
	- Aggregated volume									
	- Price									
e)	Date of the transaction	2020-03-30								
f)	Place of the transaction	XLON								

This notification is made in accordance with the requirements of the EU Market Abuse

Regulation.

For further information please contact:

Jan Gustavsson

General Counsel and Company Secretary

+41 (0) 41 726 01 37

RSS Feed: DOLAnnouncements
Posted on: 31 March 2020 22:33
Author: ΔΕΗ Α.Ε.
Subject: Ανακοίνωση ρυθμιζόμενης πληροφορίας Ν.3556/2007

Full article link: http://dev-www1.helex.gr:8080/el/web/guest/companies-announcements-full-content/-/asset_publisher/bMe2sOcNyQuy/content/id/5392365

ΑΝΑΚΟΙΝΩΣΗ

Η ΔΕΗ Α.Ε. ανακοινώνει, σύμφωνα με το Ν.3556/2007, σε συνδυασμό με την απόφαση 1/434/3.7.2007 της Επιτροπής Κεφαλαιαγοράς και μετά από σχετική γνωστοποίηση προς αυτήν σύμφωνα με το άρθρο 13 του Ν. 3340/2005, ότι ο κ. Γρηγόριος Λογοθέτης, στέλεχος της ΔΕΗ Α.Ε., προέβη την 12.03.2020 σε αγορά 5.100 μετοχών της εταιρίας, συνολικής αξίας €9.565,05 και την 26.3.2020 σε πώληση 5.100 μετοχών της εταιρίας, συνολικής αξίας €11.747,12.

Αθήνα, 31 Μαρτίου 2020

RSS Feed: DOLAnnouncements
Posted on: 31 March 2020 23:24
Author: ΕΛΛΗΝΙΚΑ ΧΡΗΜΑΤΙΣΤΗΡΙΑ Α.Ε.
Subject: Συναλλαγές της Eurobank Equities (ρυθμιζόμενη πληροφορία ν. 3556/2007)

Full article link: http://dev-www1.helex.gr:8080/el/web/guest/companies-announcements-full-content/-/asset_publisher/bMe2sOcNyQuy/content/id/5392375

Η Εταιρία Ελληνικά Χρηματιστήρια-Χρηματιστήριο Αθηνών Α.Ε. Συμμετοχών (ATHEX) ανακοινώνει με βάση τους ν. 3556/2007 και 3606/2007 ότι η Eurobank Equities Α.Ε.Π.Ε.Υ. την ενημέρωσε ότι πραγματοποίησε τις εξής συναλλαγές:

α/α	Ημερομηνία γνωστοποίησης στην ATHEX	Ημερομηνία συναλλαγής	Είδος συναλ.	Ποσότητα	Χρηματοπιστωτικό μέσο	Συνολική αξία (ευρώ)
1	30.03.2020	27.03.2020	Πώληση	1.792	Μετοχές EXAE (κο)	5.841,80
2	30.03.2020	27.03.2020	Αγορά	96	Μετοχές EXAE (κο)	311,04
3	30.03.2020	27.03.2020	Αγορά	21	ΣΜΕ EXAE	6.852,00
4	30.03.2020	27.03.2020	Πώληση	5	ΣΜΕ EXAE	1.675,00
5	31.03.2020	30.03.2020	Πώληση	154	Μετοχές EXAE (κο)	533,90
6	31.03.2020	30.03.2020	Αγορά	4.131	Μετοχές EXAE (κο)	14.600,82
7	31.03.2020	30.03.2020	Πώληση	39	ΣΜΕ EXAE	13.658,00

Η Eurobank Equities Α.Ε.Π.Ε.Υ. πραγματοποίησε τις ανωτέρω συναλλαγές λόγω της ειδικής διαπραγμάτευσης που έχει αναλάβει στην αγορά παραγώγων σε Συμβόλαια Μελλοντικής Εκπλήρωσης (ΣΜΕ) με υποκείμενο τίτλο την μετοχή της εταιρίας (σύμβολο μετοχής: EXAE).

Η γνωστοποίηση εκ μέρους της Eurobank Equities Α.Ε.Π.Ε.Υ. προς την εταιρεία και ακολούθως από την εταιρία προς τις αρχές της Κεφαλαιαγοράς, γίνεται επειδή ο κ. Κωνσταντίνος Βασιλείου είναι μη εκτελεστικό μέλος του Δ.Σ. της Eurobank Equities Α.Ε.Π.Ε.Υ. ενώ κατέχει ταυτόχρονα τη θέση του Μη Εκτελεστικού Μέλους του Δ.Σ. της ATHEX (υπόχρεο πρόσωπο με βάση το Ν.3340/2005).

RSS Feed: DOLAnnouncements
Posted on: 01 April 2020 08:59
Author: ΤΕΡΝΑ ΕΝΕΡΓΕΙΑΚΗ Α.Β.Ε.Τ.Ε.
Subject: ΑΓΟΡΑ ΙΔΙΩΝ ΜΕΤΟΧΩΝ

Full article link: http://dev-www1.helex.gr:8080/el/web/guest/companies-announcements-full-content/-/asset_publisher/bMe2sOcNyQuy/content/id/5392518

Η ΤΕΡΝΑ ΕΝΕΡΓΕΙΑΚΗ ΑΒΕΤΕ κατ' εφαρμογή του Κανονισμού (ΕΕ) 596/2014 του Ευρωπαϊκού Κοινοβουλίου και του κατ' εξουσιοδότηση Κανονισμού (ΕΕ) 2016/1052 της Επιτροπής, γνωστοποιεί στο Επενδυτικό Κοινό ότι, σύμφωνα με το άρθρο 49 του Ν 4548/2018 όπως τροποποιήθηκε και ισχύει, προέβη την 31/3/2020 μέσω του μέλους του Χ.Α. ΒΕΤΑ ΑΧΕΠΕΥ, σε αγορά 32.100 ιδίων μετοχών με μέση τιμή κτήσης 7,3261 ευρώ ανά μετοχή και συνολική αξία συναλλαγής 235.168,00 ευρώ καθώς και μέσω του μέλους του Χ.Α. EUROXX ΧΡΗΜΑΤΙΣΤΗΡΙΑΚΗ ΑΧΕΠΕΥ, σε αγορά 23.492 ιδίων μετοχών με μέση τιμή κτήσης 7,3311 ευρώ ανά μετοχή και συνολική αξία συναλλαγής 172.221,76 ευρώ.

RSS Feed: DOLAnnouncements
Posted on: 01 April 2020 09:21
Author: Π. ΠΕΤΡΟΠΟΥΛΟΣ Α.Ε.Β.Ε.
Subject: ΑΓΟΡΑ ΙΔΙΩΝ ΜΕΤΟΧΩΝ

Full article link: http://dev-www1.helex.gr:8080/el/web/guest/companies-announcements-full-content/-/asset_publisher/bMe2sOcNyQuy/content/id/5392683

Η Πέτρος Πετρόπουλος ΑΕΒΕ (η «**Εταιρία**»), ανακοινώνει στο επενδυτικό κοινό ότι στο πλαίσιο του Προγράμματος Αγοράς Ιδίων Μετοχών, σύμφωνα με την κείμενη νομοθεσία, και κατ' εφαρμογή της από 19/4/2018 απόφασης της Γενικής Συνέλευσης των Μετόχων και της από 24/2/2020 απόφασης του Διοικητικού Συμβουλίου της Εταιρίας, προέβη στις 31/3/2020 σε αγορά 364 Ιδίων Μετοχών της Εταιρίας μέσω της Alpha Finance με τιμή κτήσης 5,90 ευρώ ανά μετοχή και συνολική αξία 2.147,6 ευρώ.

RSS Feed: DOLAnnouncements
Posted on: 01 April 2020 09:33
Author: ΚΑΡΑΤΖΗ Α.Ε.
Subject: Ανακοίνωση σύμφωνα με τις διατάξεις του άρθρου 24 παρ. 2 (α) & (β) του Ν.3461/2006

Full article link: http://dev-www1.helex.gr:8080/el/web/guest/companies-announcements-full-content/-/asset_publisher/bMe2sOcNyQuy/content/id/5392693

Σύμφωνα με το άρθρο 24 παρ. 2(α) & (β) του Ν.3461/2006 η εταιρεία «ΑΝΤΚΑΡ ΜΟΝΟΠΡΟΣΩΠΗ Α.Ε.» δηλώνει ότι στις 31.03.2020 απέκτησε 2.460 κοινές ονομαστικές μετοχές της ΚΑΡΑΤΖΗ ΑΕ έναντι 10,00 ευρώ ανά μετοχή μέσω χρηματιστηριακών συναλλαγών, οι οποίες θα εκκαθαριστούν την 02.04.2020. Συνέπεια αυτών των συναλλαγών, το ποσοστό των δικαιωμάτων ψήφου της «ΑΝΤΚΑΡ ΜΟΝΟΠΡΟΣΩΠΗ Α.Ε.» στην ΚΑΡΑΤΖΗ ΑΕ διαμορφώθηκε σε 50,4869% από 50,4701% που ήταν στις 30.03.2020.

RSS Feed: DOLAnnouncements
Posted on: 01 April 2020 09:45
Author: O.T.E. A.E.
Subject: ΑΓΟΡΑ ΙΔΙΩΝ ΜΕΤΟΧΩΝ

Full article link: http://dev-www1.helex.gr:8080/el/web/guest/companies-announcements-full-content/-/asset_publisher/bMe2sOcNyQuy/content/id/5392715

Δείτε την συνημμένη ανακοίνωση.

[31032020_Share_Buyback_Daily_GR](#)

RSS Feed: DOLAnnouncements
Posted on: 01 April 2020 09:51
Author: B&F A.B.E.E. ΕΝΔΥΜΑΤΩΝ
Subject: ΑΝΑΚΟΙΝΩΣΗ ΑΓΟΡΑΣ ΙΔΙΩΝ ΟΜΟΛΟΓΙΩΝ

Full article link: http://dev-www1.helex.gr:8080/el/web/guest/companies-announcements-full-content/-/asset_publisher/bMe2sOcNyQuy/content/id/5392738

B & F A.B.E.E. ΕΝΔΥΜΑΤΩΝ

Ανακοίνωση Αγοράς Ιδίων Ομολογιών

Η Εταιρεία με την επωνυμία «B&F A.B.E.E. Ενδυμάτων», κατ' εφαρμογή του Κανονισμού (ΕΕ) 596/2014 του Ευρωπαϊκού Κοινοβουλίου και του κατ' εξουσιοδότηση Κανονισμού (ΕΕ) 2016/1052 της Επιτροπής, γνωστοποιεί στο επενδυτικό κοινό ότι την 31/03/2020 προέβη στην αγορά 20 ιδίων ομολογιών με μέση τιμή κτήσης 680,00 ευρώ ανά ομολογία και συνολική αξία συναλλαγής 13.600,00 ευρώ, σε εκτέλεση της από 29.10.2019 απόφασης του Διοικητικού Συμβουλίου και σύμφωνα με το άρθρο 2 (παρ. 1,2 και 3) του ν. 3156/2003 (ήδη άρθρο 62 του ν. 454 8/2018).

Μετά και την προαναφερόμενη αγορά, η Εταιρεία κατέχει πλέον 708 ίδιες ομολογίες, ποσοστό 2,92% του συνόλου των ομολογιών της Εταιρείας.

Ν. Φιλαδέλφεια, 01/04/2020

[ΑΝΑΚΟΙΝΩΣΗ ΑΓΟΡΑΣ ΙΔΙΩΝ ΟΜΟΛΟΓΙΩΝ](#)

RSS Feed: DOLAnnouncements
Posted on: 01 April 2020 10:07
Author: FOURLIS A.E ΣΥΜΜΕΤΟΧΩΝ
Subject: Ανακοίνωση Αγοράς Ιδίων Μετοχών

Full article link: http://dev-www1.helex.gr:8080/el/web/guest/companies-announcements-full-content/-/asset_publisher/bMe2sOcNyQuy/content/id/5392763

Ανακοίνωση Αγοράς Ιδίων Μετοχών

[Ανακοίνωση Αγοράς Ιδίων Μετοχών](#)

RSS Feed: DOLAnnouncements
Posted on: 01 April 2020 10:49
Author: ΕΥΡΩΠΑΪΚΗ ΠΙΣΤΗ Α.Ε.Γ.Α.
Subject: ΓΝΩΣΤΟΠΟΙΗΣΗ ΑΠΟΦΑΣΗΣ ΓΙΑ ΤΗΝ ΑΓΟΡΑ ΙΔΙΩΝ ΜΕΤΟΧΩΝ

Full article link: http://dev-www1.helex.gr:8080/el/web/guest/companies-announcements-full-content/-/asset_publisher/bMe2sOcNyQuy/content/id/5392782

Η Εταιρία Ευρωπαϊκή Πίστη ΑΕΓΑ (η Εταιρία), ανακοινώνει στο επενδυτικό κοινό, ότι στο πλαίσιο του Προγράμματος Επαναγοράς Ιδίων Μετοχών, στις 31/03/2020, αγόρασε 9.453 ίδιες μετοχές με μέση τιμή κτήσης 3,563 ευρώ ανά μετοχή, συνολικής αξίας 33.617,74 ευρώ, σύμφωνα με το άρθρο 49 του Ν. 4548/2018 και τις αποφάσεις των αρμοδίων οργάνων της Εταιρίας.

Μετά και την προαναφερόμενη αγορά, η Εταιρία κατέχει πλέον 492.848 ίδιες μετοχές, ποσοστό 1,7919% του συνόλου των μετοχών της Εταιρίας.

Η ανακοίνωση εκδίδεται σύμφωνα με τον Κανονισμό (ΕΕ) αριθ. 596/2014 του Ευρωπαϊκού Κοινοβουλίου και του Συμβουλίου της 16ης Απριλίου 2014 και τον κατ' εξουσιοδότηση Κανονισμό (ΕΕ) 2016/1052 της Επιτροπής της 8ης Μαρτίου 2016.

RSS Feed: DOLAnnouncements
Posted on: 01 April 2020 11:04
Author: ΚΡΙ-ΚΡΙ Α.Ε.
Subject: ΑΝΑΚΟΙΝΩΣΗ ΡΥΘΜΙΖΟΜΕΝΗΣ ΠΛΗΡΟΦΟΡΙΑΣ ΤΟΥ Ν. 3556/2007: Γνωστοποίηση συναλλαγών

Full article link: http://dev-www1.helex.gr:8080/el/web/guest/companies-announcements-full-content/-/asset_publisher/bMe2sOcNyQuy/content/id/5392792

Η εταιρεία ΚΡΙ-ΚΡΙ Α.Β.Ε.Ε. Βιομηχανία Γάλακτος ανακοινώνει, με βάση το άρθρο 21 του Ν.3556/2007 και τις διατάξεις του άρθρου 19 του Κανονισμού (ΕΕ) 596/2014 του Ευρωπαϊκού Κοινοβουλίου και του Συμβουλίου, ότι ο κος Τσινάβος Παναγιώτης, Υπόχρεο Πρόσωπο βάσει του α.13 του Ν.3340/2005, ως Πρόεδρος & Δ/νων Σύμβουλος της Εταιρείας, προέβη στις 30/03/2020 σε αγορά 9.149 κοινών ονομαστικών μετοχών προς 4,2976 ευρώ έκαστη.

RSS Feed: DOLAnnouncements
Posted on: 01 April 2020 11:07
Author: PROFILE A.E.B.E.
Subject: ΓΝΩΣΤΟΠΟΙΗΣΗ ΑΓΟΡΑΣ ΙΔΙΩΝ ΜΕΤΟΧΩΝ

Full article link: http://dev-www1.helex.gr:8080/el/web/guest/companies-announcements-full-content/-/asset_publisher/bMe2sOcNyQuy/content/id/5392802

Η Διοίκηση της Ανώνυμης Εταιρείας με την επωνυμία «PROFILE ΑΝΩΝΥΜΟΣ ΕΜΠΟΡΙΚΗ ΚΑΙ ΒΙΟΜΗΧΑΝΙΚΗ ΕΤΑΙΡΕΙΑ ΠΛΗΡΟΦΟΡΙΚΗΣ» και το διακριτικό τίτλο «PROFILE SYSTEMS & SOFTWARE A.E.» (εφεξής «Εταιρεία»), κατ' εφαρμογή της κείμενης νομοθεσίας και ειδικότερα του άρθρου 49 του ν. 4548/2018 , του Κανονισμού (ΕΕ) 596/2014 του Ευρωπαϊκού Κοινοβουλίου και του Συμβουλίου της 16^{ης} Απριλίου 2014 και του κατ' εξουσιοδότηση Κανονισμού (ΕΕ) 1052/2016 της Ευρωπαϊκής Επιτροπής και στο πλαίσιο της ορθής, έγκυρης και έγκαιρης ενημέρωσης του επενδυτικού κοινού, γνωστοποιεί ότι την 31^η Μαρτίου 2020 η Εταιρεία πρόβη στην αγορά 1.800 ιδίων μετοχών με μέση τιμή κτήσης 2,78 Ευρώ ανά μετοχή και συνολική αξία συναλλαγής 5.004,00 Ευρώ, σε εκτέλεση της από 11.05.2018 απόφασης της Τακτικής Γενικής Συνέλευσης των μετόχων της Εταιρείας και της από 14.05.2018 σχετικής αποφάσεως του Διοικητικού Συμβουλίου αυτής, καθώς και με την από 21.02.2020 απόφαση του Διοικητικού Συμβουλίου, δυνάμει της οποίας αποφασίσθηκε εκ νέου η επανέναρξη εφαρμογής του προγράμματος αγοράς ιδίων μετοχών.

RSS Feed: DOLAnnouncements
Posted on: 01 April 2020 13:34
Author: ΤΡΑΠΕΖΑ ΠΕΙΡΑΙΩΣ Α.Ε.
Subject: Αποτελέσματα έτους 2019-Ορθή Επανάληψη Προσθήκη υποσημείωσης σελίδα 4

Full article link: http://dev-www1.helex.gr:8080/el/web/guest/companies-announcements-full-content/-/asset_publisher/bMe2sOcNyQuy/content/id/5392861

Δείτε το Δελτίο Τύπου της εταιρείας.

[Δελτίο Τύπου](#)

RSS Feed: DOLAnnouncements
Posted on: 01 April 2020 13:51
Author: ΝΗΡΕΥΣ Α.Ε.
Subject: Ανακοίνωση σύμφωνα με το άρθρο 24, παράγραφος 2(α) του Νόμου 3461/2006,

Full article link: http://dev-www1.helex.gr:8080/el/web/guest/companies-announcements-full-content/-/asset_publisher/bMe2sOcNyQuy/content/id/5392879

Σύμφωνα με το άρθρο 24, παράγραφος 2(α) του Ν. 3461/2006, η εταιρεία με την επωνυμία «Andromeda Seafood Sociedad Limitada» δηλώνει ότι, στις 31.03.2020, απέκτησε συνολικά 26.956 κοινές ονομαστικές μετοχές της ανώνυμης εταιρείας με την επωνυμία «ΝΗΡΕΥΣ ΙΧΘΥΟΚΑΛΛΙΕΡΓΕΙΕΣ Α.Ε.» έναντι 0,23 Ευρώ ανά μετοχή.

RSS Feed: DOLAnnouncements
Posted on: 01 April 2020 14:23
Author: ΜΟΤΟΡ ΟΪΛ Α.Ε.
Subject: Συναλλαγές της OPTIMA BANK Α.Ε (ρυθμιζόμενη πληροφορία Ν.3556/2007)

Full article link: http://dev-www1.helex.gr:8080/el/web/guest/companies-announcements-full-content/-/asset_publisher/bMe2sOcNyQuy/content/id/5392889

Η ΜΟΤΟΡ ΟΙΛ (ΕΛΛΑΣ) ΔΙΥΛΙΣΤΗΡΙΑ ΚΟΡΙΝΘΟΥ, σύμφωνα με τους Ν. 3556/2007 και 3606/2007, ανακοινώνει ότι η Τράπεζα OPTIMA BANK Α.Ε. την ενημέρωσε ότι πραγματοποίησε τις εξής συναλλαγές:

Ημερομηνία	Συναλλαγή	Ποσότητα	Χρηματοπιστωτικό Μέσο	Αξία (σε ΕΥΡΩ)
31/03/2020	Πώληση	4.291	Μετοχές ΜΟΗ (ΚΟ)	50.114,63
	Αγορά	7.203	Μετοχές ΜΟΗ (ΚΟ)	84.612,29
	Αγορά	6	ΣΜΕ ΜΟΗ ΙΟΥΝ 2020	6.953,00
	Πώληση	30	ΣΜΕ ΜΟΗ ΙΟΥΝ 2020	35.363,00

Η Τράπεζα OPTIMA BANK Α.Ε. πραγματοποίησε τις ανωτέρω συναλλαγές λόγω της Ειδικής Διαπραγμάτευσης που έχει αναλάβει στην αγορά παραγώγων σε Συμβόλαια Μελλοντικής Εκπλήρωσης (ΣΜΕ) με υποκείμενο τίτλο την μετοχή της ΜΟΤΟΡ ΟΙΛ (ΕΛΛΑΣ) ΔΙΥΛΙΣΤΗΡΙΑ ΚΟΡΙΝΘΟΥ Α.Ε.

Η γνωστοποίηση εκ μέρους της Τράπεζας OPTIMA BANK Α.Ε. προς την Εταιρία και ακολούθως η ανακοίνωση της Εταιρίας προς τις αρχές της Κεφαλαιαγοράς, γίνεται επειδή ο κ. Πέτρος Τζαννετάκης είναι μη εκτελεστικό μέλος του Δ.Σ. της Τράπεζας OPTIMA BANK Α.Ε., ενώ κατέχει τη θέση του εκτελεστικού μέλους του Δ.Σ. της ΜΟΤΟΡ ΟΙΛ (ΕΛΛΑΣ) ΔΙΥΛΙΣΤΗΡΙΑ ΚΟΡΙΝΘΟΥ Α.Ε.

Ο κ. Πέτρος Τζαννετάκης είναι πρόσωπο υπόχρεο να γνωστοποιεί τις χρηματιστηριακές συναλλαγές του με αντικείμενο μετοχές εκδόσεως ΜΟΤΟΡ ΟΙΛ (ΕΛΛΑΣ) ΔΙΥΛΙΣΤΗΡΙΑ ΚΟΡΙΝΘΟΥ Α.Ε. (άρθρο 19 του Κανονισμού ΕΕ 596/2014).

Μαρούσι, 1 Απριλίου 2020

Το Διοικητικό Συμβούλιο

RSS Feed: DOLAnnouncements

Posted on: 01 April 2020 14:45

Author: ΑΕΡΟΠΟΡΙΑ ΑΙΓΑΙΟΥ Α.Ε.

Subject: Ρυθμιζόμενη πληροφορία του Ν. 3556/2007

Full article link: http://dev-www1.helex.gr:8080/el/web/guest/companies-announcements-full-content/-/asset_publisher/bMe2sOcNyQuy/content/id/5392900

Κηφισιά, 1 Απριλίου 2020

Η ΑΕΡΟΠΟΡΙΑ ΑΙΓΑΙΟΥ Α.Ε. (η Εταιρεία) ανακοινώνει, σύμφωνα με τον Ν.3556/2007 και τις διατάξεις του Κανονισμού (ΕΕ) 596/2014 του Ευρωπαϊκού Κοινοβουλίου και του Συμβουλίου, ότι η Μ. Γ. ΧΡΥΣΑΦΙΔΗΣ Α.Ε., συνδεδεμένο νομικό πρόσωπο με το ανεξάρτητο, μη-εκτελεστικό μέλος του Δ.Σ. της Εταιρείας κ. Αλέξανδρο Μακρίδη, προέβη την 31/03/2020 σε πώληση 10.478 μετοχών της Εταιρείας, συνολικής αξίας 45.230,46 ευρώ.

RSS Feed: DOLAnnouncements
Posted on: 01 April 2020 14:59
Author: ΒΑΡΒΑΡΕΣΟΣ Α.Ε.
Subject: ΑΝΑΚΟΙΝΩΣΗ ΑΛΛΩΝ ΣΗΜΑΝΤΙΚΩΝ ΓΕΓΟΝΟΤΩΝ - COVID-19

Full article link: http://dev-www1.helex.gr:8080/el/web/guest/companies-announcements-full-content/-/asset_publisher/bMe2sOcNyQuy/content/id/5392910

Η "ΒΑΡΒΑΡΕΣΟΣ Α.Ε. Ευρωπαϊκά Νηματοουργεία" ενημερώνει το επενδυτικό κοινό ότι η εταιρεία στο πλαίσιο διαχείρισης των κινδύνων που απορρέουν από την πανδημία του COVID-19 έθεσε εκ του λόγου αυτού σε καθεστώς αναστολής μέρος των εργαζομένων της έως την 30.04.2020, με σκοπό τον περιορισμό της διάδοσης του κορωνοϊού και της προστασίας της δημόσιας υγείας.

Παράλληλα εφαρμόζει ένα αυστηρό πλάνο δράσεων με πλαίσιο την καθοδήγηση και την πρόληψη του προσωπικού της σε θέματα αντιμετώπισης του ιού για την προστασία της υγείας των εργαζομένων της και των οικογενειών τους.

Επίσης η ΒΑΡΒΑΡΕΣΟΣ Α.Ε. έχει καταρτίσει ολοκληρωμένο σχέδιο συνέχισης των εμπορικών δραστηριοτήτων της με στόχο να είναι συνεχώς δίπλα στους πελάτες της, προσαρμόζοντας το σχέδιο αυτό στις ανάγκες τους, σε αυτήν την πολύ δύσκολη συγκυρία.

RSS Feed: DOLAnnouncements
Posted on: 01 April 2020 15:31
Author: CNL CAPITAL Ε.Κ.Ε.Σ - Δ.Ο.Ε.Ε.
Subject: ΑΝΑΚΟΙΝΩΣΗ ΑΓΟΡΑΣ ΙΔΙΩΝ ΜΕΤΟΧΩΝ

Full article link: http://dev-www1.helex.gr:8080/el/web/guest/companies-announcements-full-content/-/asset_publisher/bMe2sOcNyQuy/content/id/5392926

Παρακαλούμε βρείτε συνημμένο το σχετικό pdf.

[CNLCAP - Ανακοίνωση αγοράς ιδίων μετοχών](#)

RSS Feed: DOLAnnouncements
Posted on: 01 April 2020 15:32
Author: PROFILE A.E.B.E.
Subject: ΑΝΑΚΟΙΝΩΣΗ ΟΙΚΟΝΟΜΙΚΟΥ ΗΜΕΡΟΛΟΓΙΟΥ 2020

Full article link: http://dev-www1.helex.gr:8080/el/web/guest/companies-announcements-full-content/-/asset_publisher/bMe2sOcNyQuy/content/id/5392940

Στα πλαίσια της ορθής, έγκυρης και έγκαιρης ενημέρωσης του επενδυτικού κοινού και σύμφωνα με τα άρθρα 4.1.2 (παρ. 1 περίπτωση β΄) και 4.1.3.15.1 του Κανονισμού του Χρηματιστηρίου Αθηνών, όπως ισχύει σήμερα (εφεξής «Κανονισμός»), η Εταιρεία «PROFILE ΑΕΒΕ ΠΛΗΡΟΦΟΡΙΚΗΣ» (εφεξής «Εταιρεία») ανακοινώνει το Οικονομικό Ημερολόγιο του έτους 2020:

- Ημερομηνία ανακοίνωσης και δημοσίευσης των Ετήσιων Χρηματοοικονομικών Καταστάσεων (Εταιρικών και Ενοποιημένων) της χρήσεως 2019 (1.1.2019-31.12.2019), που συνετάγησαν βάσει των ΔΛΠ/ΔΠΧΠ: **Παρασκευή, 3 Απριλίου 2020** (μετά το πέρας της συνεδρίασης του Χρηματιστηρίου Αθηνών)
- Ημερομηνία αποκοπής του δικαιώματος απόληψης της επιστροφής κεφαλαίου ορίζεται επίσης η **Τρίτη, 7^η Απριλίου 2020**.
- Ημερομηνία προσδιορισμού των δικαιούχων (record date) της ως άνω εταιρικής πράξης ορίζεται η **Τετάρτη, 8^η Απριλίου 2020**.
- Ημερομηνία έναρξης καταβολής της επιστροφής κεφαλαίου μέσω της Ανώνυμης Τραπεζικής Εταιρείας με την επωνυμία «ΕΘΝΙΚΗ ΤΡΑΠΕΖΑ ΤΗΣ ΕΛΛΑΔΟΣ Α.Ε.» ορίζεται η **Πέμπτη 16^η Απριλίου 2020**.
- Ημερομηνία Ετήσιας Τακτικής Γενικής Συνέλευσης των Μετόχων: **Πέμπτη, 7^η Μαΐου 2020**

Σημειώνεται ότι η Εταιρεία προτίθεται να προτείνει στην Ετήσια Γενική Συνέλευση την διανομή μερίσματος για την χρήση 2019, το ύψος του οποίου καθώς και οι ημερομηνίες αποκοπής, προσδιορισμού των δικαιούχων & καταβολής του μερίσματος θα ανακοινωθούν τις επόμενες ημέρες κατά την πρόσκληση της Γενικής Συνέλευσης.

Η Εταιρεία διατηρεί το δικαίωμα να μεταβάλει τα ανωτέρω, εφόσον ενημερώσει εγκαίρως το επενδυτικό κοινό με τροποποίηση του παρόντος, σύμφωνα με τα οριζόμενα στον Κανονισμό.

Ομολογιακά Δάνεια Επιχειρήσεων – Οργανωμένη Αγορά (Μετατρέψιμα)

Πλήθος Εισηγμένων Ομολογίων	Ονομαστική αξία	Τιμή έκδοσης	Σημερινό επιτόκιο	Ημερ. λήξης	Διάρκεια (έτη)	Σημείωση	Τοκομερίδιο		Μον. Διαπρα.	Ομόλογα Επιχειρήσεων	Κατωτ Τιμή	Ανωτ Τιμή	Τιμή κλεισ. Προηγ.	Κλείσιμο-ημ/νία	Όγκος	Αξία Συναλλαγών	Τελευταία εντολή			λαχ έτους	Μεγ έτους
							Κοινό	Προτιμησιακό									Τιμή	Αγορ./ Πώλ.	Ημερομηνία		
171,246,551	0.30	0.30	1.00	11/10/2025	9	---	15	---	1	FORTHNET A.E. (Μ.Ο.Δ.)	---	---	---	---	---	---	0.3000	A	05/02/2020	100.0000	100.0000

Σημειώσεις Εταιρικών Ομολόγων

Ο Όγκος Συναλλαγών υπολογίζεται ως (Τεμάχια) * (Ονομαστική Τιμή). Η Αξία Συναλλαγών υπολογίζεται ως (Τεμάχια) * (Ονομαστική Τιμή) * (Τιμή %) + (Δεδουλευμένοι Τόκοι).

Οι τιμές συναλλαγών των ομολόγων υπολογίζονται ως ποσοστό επί τοις εκατό (%) της ονομαστικής τους τιμής.

Όλα τα ομόλογα έχουν Ονομαστική Αξία εκπεφρασμένη σε Ευρώ (εκτός εάν σημειώνεται διαφορετικά).

Ομολογιακά Δάνεια Επιχειρήσεων – Οργανωμένη Αγορά (Μη Μετατρέψιμα)

Πλήθος Εισηγμένων Ομολογιών	Ονομαστική αξία	Τιμή έκδοσης	Σημερινό επιτόκιο	Ημερ. λήξης	Διάρκεια (έτη)	Σημείωση	Τοκομερίδιο		Μον. Διασπ.	Ομόλογα Επιχειρήσεων	Δεδ. Τόκς Αποδ./Λήξη		Κατωτ Τιμή	Ανωτ Τιμή	Τιμή κλειστ. Προηγ. Κλείσιμο-ημ/νία		Όγκος	Αξία Συναλλαγών	Τελευταία εντολή			Μεγ έτους		
							Κοινό	Προτιμησιακό			31/03/2020	31/03/2020			Τιμή	Αγορ./ Πώλ.			Ημερομηνία	λαχ έτους				
175,000	1,000.00	1,000.00	3.40	26/07/2024	5	---	2	---	1	ΑΤΤΙCΑ Α.Ε. ΣΥΜΜΕΤΟΧΩΝ (Μη μετατρέψιμο)	6.3278	15.6520	63.1000	69.0000	67.2000	69.0000	31/03/2020	79,000	53,573.69	65.2020	A	31/04/2020	58.8701	100.0000
300,000	1,000.00	1,000.00	3.10	27/06/2022	5	---	6	---	1	ΜΥΤΙΛΗΝΑΙΟΣ Α.Ε. ΟΜ. ΕΠΙΧΕΙΡΗΣΕΩΝ (Μη Μετατρέψιμο)	8.4389	3.5430	97.5500	98.6000	98.4229	97.6000	31/03/2020	70,000	69,486.72	97.6000	A	31/04/2020	88.5000	101.0000
50,000	1,000.00	1,000.00	4.25	20/06/2022	5	---	6	---	1	ΣΥΣΤΗΜΑΤΑ SUNLIGHT Α.Β.Ε.Ε. (Μη Μετατρέψιμο)	12.3958	5.2590	96.7000	96.7000	96.7000	97.5000	30/03/2020	15,000	14,690.94	96.0500	A	31/04/2020	88.0000	102.0000
40,000,000	1.00	1.00	5.00	04/10/2021	5	---	14	---	1	HOUSEMARKET Α.Ε. (Μη Μετατρέψιμο)	0.0121	4.8440	99.0000	99.0000	99.0000	98.7230	31/03/2020	5,000	5,010.42	95.6000	A	31/04/2020	93.8736	105.1000
24,260	1,000.00	1,000.00	4.95	26/06/2023	5	---	4	---	1	B&F Α.Β.Ε.Ε. ΕΝΔΥΜΑΤΩΝ (Μη μετατρέψιμο)	13.4750	19.0860	68.0000	70.0000	68.0665	68.0000	31/03/2020	42,000	29,509.83	68.0000	A	31/04/2020	68.0000	94.9999
90,000	1,000.00	1,000.00	3.00	11/05/2023	5	---	4	---	1	CORAL Α.Ε. (Μη μετατρέψιμο)	12.0000	3.4890	98.0000	99.0000	98.0408	98.7500	31/03/2020	49,000	48,628.00	95.6001	A	31/04/2020	89.4200	105.0000
120,000	1,000.00	1,000.00	3.95	04/04/2025	7	---	4	---	1	ΓΕΚ ΤΕΡΝΑ Α.Ε. (Μη μετατρέψιμο)	19.9694	4.6980	95.0000	96.7000	95.3949	97.4560	31/03/2020	68,000	66,226.42	94.5001	A	31/04/2020	91.0000	107.2000
150,000	1,000.00	1,000.00	2.60	22/10/2026	7	---	1	---	1	ΤΕΡΝΑ ΕΝΕΡΓΕΙΑΚΗ Μ.Α.Ε.Χ. (Μη μετατρέψιμο)	11.8444	3.8080	93.2500	94.0000	93.3500	94.7390	31/03/2020	228,000	216,178.65	93.2500	A	31/04/2020	83.5000	102.8000
200,000	1,000.00	1,000.00	3.60	12/03/2026	7	---	3	---	1	ΑΕΡΟΠΟΡΙΑ ΑΙΓΑΙΟΥ Α.Ε. (Μη μετατρέψιμο)	2.2000	11.4200	70.0000	75.9999	70.5000	78.6820	31/03/2020	226,000	162,106.20	70.0000	A	31/04/2020	54.7313	107.3000

Σημειώσεις Εταιρικών Ομολόγων

Ο Όγκος Συναλλαγών υπολογίζεται ως (Τεμάχια) * (Ονομαστική Τιμή). Η Αξία Συναλλαγών υπολογίζεται ως (Τεμάχια) * (Ονομαστική Τιμή) * (Τιμή %) + (Δεδουλευμένοι Τόκοι).

Οι τιμές συναλλαγών των ομολόγων υπολογίζονται ως ποσοστό επί τοις εκατό (%) της ονομαστικής τους τιμής.

Όλα τα ομόλογα έχουν Ονομαστική Αξία εκπεφρασμένη σε Ευρώ (εκτός εάν σημειώνεται διαφορετικά).

Ομόλογα Ελληνικού Δημοσίου

Πλήθος Εισηγμ. Ομολογιών	Ονομ. αξία	Σημερινό επιτόκιο	Υπολογισμός Δεδουλευμένων	Ημερ/νία Λήξης [1]	Διάρκεια (έτη)	Σημείωση	Ημερομηνία Πληρ.	Αξία τρέχοντος	Μον. Διαπρ.	Ομόλογα Ελληνικού Δημοσίου	Κατωτ Τιμή	Ανωτ Τιμή	Τιμή κλειστ.	Προηγ. Κλείσιμο-ημ/νία	Όγκος	Αξία Συναλλαγών	Τελευταία εντολή Αγορ./ Πώλ. Ημερομηνία
3,000,000	1,000.00	4.38	Πργμ/Πργμ	01/08/2022	5	---	01/08	4.38	1	ΟΕΔ-ΣΤΘ-010822-05Χ-4,375-1,000	---	---	---	---	---	1.0000	A 28/11/2018
2,500,000	1,000.00	1.88	Πργμ/Πργμ	04/02/2035	15	---	04/02	1.88	1	ΟΕΔ-ΣΤΘ-040235-15Χ-1,875-1,000	---	---	---	---	---	---	---
2,500,000	1,000.00	3.45	Πργμ/Πργμ	02/04/2024	5	---	02/04	3.45	1	ΟΕΔ-ΣΤΘ-020424-05Χ-3,450-1,000	---	---	---	---	---	---	---
4,355,990,324	1.00	3.50	Πργμ/Πργμ	30/01/2023	5	---	01/02 - 31/01	3.50	1	ΟΕΔ-ΣΤΘ-300123-05Χ-3,500-1,00	---	---	---	94.5720 13/07/2018	---	---	1.0000 A 28/11/2018
5,962,747,327	1.00	3.75	Πργμ/Πργμ	30/01/2028	10	---	/02 - 01/02 - 31/	3.75	1	ΟΕΔ-ΣΤΘ-300128-10Χ-3,750-1,00	---	---	---	85.4610 13/07/2018	---	---	1.0000 A 28/11/2018
6,091,218,404	1.00	3.90	Πργμ/Πργμ	30/01/2033	15	---	/02 - 01/02 - 31/	3.90	1	ΟΕΔ-ΣΤΘ-300133-15Χ-3,900-1,00	---	---	---	78.6730 13/07/2018	---	---	1.0000 A 28/11/2018
4,805,399,486	1.00	4.00	Πργμ/Πργμ	30/01/2037	19	---	/02 - 01/02 - 31/	4.00	1	ΟΕΔ-ΣΤΘ-300137-19Χ-4,000-1,00	---	---	---	77.0370 13/07/2018	---	---	1.0000 A 28/11/2018
4,603,713,186	1.00	4.20	Πργμ/Πργμ	30/01/2042	24	---	/02 - 01/02 - 31/	4.20	1	ΟΕΔ-ΣΤΘ-300142-24Χ-4,200-1,00	---	---	---	77.7640 13/07/2018	---	---	1.0000 A 28/11/2018
550,418,123	1.00	3.65	Πργμ/Πργμ	24/02/2023	11	---	24/02	3.65	1	ΟΕΔ-ΣΤΘ-240223-11Χ-2,000-1,00	---	---	---	10.0000 22/06/2015	---	10.0000	A 11/07/2019
445,007,576	1.00	3.65	Πργμ/Πργμ	24/02/2024	12	---	24/02	3.65	1	ΟΕΔ-ΣΤΘ-240224-12Χ-2,000-1,00	---	---	---	10.0000 22/06/2015	---	---	---
423,674,226	1.00	3.65	Πργμ/Πργμ	24/02/2025	13	---	24/02	3.65	1	ΟΕΔ-ΣΤΘ-240225-13Χ-2,000-1,00	---	---	---	10.0000 22/06/2015	---	---	---
212,292,153	1.00	3.65	Πργμ/Πργμ	24/02/2026	14	---	24/02	3.65	1	ΟΕΔ-ΣΤΘ-240226-14Χ-2,000-1,00	---	---	---	10.0000 22/06/2015	---	---	---
160,621,352	1.00	3.65	Πργμ/Πργμ	24/02/2027	15	---	24/02	3.65	1	ΟΕΔ-ΣΤΘ-240227-15Χ-2,000-1,00	---	---	---	10.0000 22/06/2015	---	---	---
183,244,055	1.00	3.65	Πργμ/Πργμ	24/02/2028	16	---	24/02	3.65	1	ΟΕΔ-ΣΤΘ-240228-16Χ-2,000-1,00	---	---	---	10.0000 22/06/2015	---	---	---
164,802,894	1.00	3.65	Πργμ/Πργμ	24/02/2029	17	---	24/02	3.65	1	ΟΕΔ-ΣΤΘ-240229-17Χ-2,000-1,00	---	---	---	10.0000 22/06/2015	---	---	---
165,460,943	1.00	3.65	Πργμ/Πργμ	24/02/2030	18	---	24/02	3.65	1	ΟΕΔ-ΣΤΘ-240230-18Χ-2,000-1,00	---	---	---	10.0000 22/06/2015	---	---	---
129,007,241	1.00	3.65	Πργμ/Πργμ	24/02/2031	19	---	24/02	3.65	1	ΟΕΔ-ΣΤΘ-240231-19Χ-2,000-1,00	---	---	---	10.0000 22/06/2015	---	---	---
126,192,683	1.00	3.65	Πργμ/Πργμ	24/02/2032	20	---	24/02	3.65	1	ΟΕΔ-ΣΤΘ-240232-20Χ-2,000-1,00	---	---	---	10.0000 22/06/2015	---	---	---
146,905,168	1.00	3.65	Πργμ/Πργμ	24/02/2033	21	---	24/02	3.65	1	ΟΕΔ-ΣΤΘ-240233-21Χ-2,000-1,00	---	---	---	10.0000 22/06/2015	---	---	---
154,475,606	1.00	3.65	Πργμ/Πργμ	24/02/2034	22	---	24/02	3.65	1	ΟΕΔ-ΣΤΘ-240234-22Χ-2,000-1,00	---	---	---	10.0000 22/06/2015	---	---	---
144,429,441	1.00	3.65	Πργμ/Πργμ	24/02/2035	23	---	24/02	3.65	1	ΟΕΔ-ΣΤΘ-240235-23Χ-2,000-1,00	---	---	---	10.0000 22/06/2015	---	---	---
166,211,676	1.00	3.65	Πργμ/Πργμ	24/02/2036	24	---	24/02	3.65	1	ΟΕΔ-ΣΤΘ-240236-24Χ-2,000-1,00	---	---	---	10.0000 22/06/2015	---	---	---
145,461,669	1.00	3.65	Πργμ/Πργμ	24/02/2037	25	---	24/02	3.65	1	ΟΕΔ-ΣΤΘ-240237-25Χ-2,000-1,00	---	---	---	10.0000 22/06/2015	---	---	---
146,941,087	1.00	3.65	Πργμ/Πργμ	24/02/2038	26	---	24/02	3.65	1	ΟΕΔ-ΣΤΘ-240238-26Χ-2,000-1,00	---	---	---	10.0000 22/06/2015	---	---	---
135,115,612	1.00	3.65	Πργμ/Πργμ	24/02/2039	27	---	24/02	3.65	1	ΟΕΔ-ΣΤΘ-240239-27Χ-2,000-1,00	---	---	---	10.0000 22/06/2015	---	---	---
141,909,637	1.00	3.65	Πργμ/Πργμ	24/02/2040	28	---	24/02	3.65	1	ΟΕΔ-ΣΤΘ-240240-28Χ-2,000-1,00	---	---	---	10.0000 22/06/2015	---	---	---
136,788,720	1.00	3.65	Πργμ/Πργμ	24/02/2041	29	---	24/02	3.65	1	ΟΕΔ-ΣΤΘ-240241-29Χ-2,000-1,00	---	---	---	10.0000 22/06/2015	---	---	---
163,643,410	1.00	3.65	Πργμ/Πργμ	24/02/2042	30	---	24/02	3.65	1	ΟΕΔ-ΣΤΘ-240242-30Χ-2,000-1,00	---	---	---	10.0000 22/06/2015	---	---	---
4,000,000	1,000.00	3.88	Πργμ/Πργμ	12/03/2029	10	---	12/03	3.88	1	ΟΕΔ-ΣΤΘ-120329-10Χ-3,875-1,0000	---	---	---	---	---	100.0000	A 15/10/2019
503,753	1,000.00	0.32	FLR Πργμ/360	16/09/2021	2	---	16/03 - 16/09	---	1	ΟΕΔ-ΚΥΜ-160921-02Χ-0,319-1,000	---	---	---	---	---	---	---
3,000,000	1,000.00	3.38	Πργμ/Πργμ	15/02/2025	7	---	15/02	3.38	1	ΟΕΔ-ΣΤΘ-150225-07Χ-3,375-1,000	---	---	---	---	---	---	---
250,250	1,000.00	2.90	Πργμ/Πργμ	20/03/2023	4	---	20/03	2.90	1	ΟΕΔ-ΣΤΘ-200323-04Χ-2,900-1,000	---	---	---	---	---	---	---
964,000	1,000.00	3.25	Πργμ/Πργμ	20/03/2025	6	---	20/03	3.25	1	ΟΕΔ-ΣΤΘ-200325-06Χ-3,250-1,000	---	---	---	---	---	---	---
2,100,000	1,000.00	3.55	Πργμ/Πργμ	20/03/2026	7	---	20/03	3.55	1	ΟΕΔ-ΣΤΘ-200326-07Χ-3,550-1,000	---	---	---	---	---	---	---

Σημειώσεις Ομολόγων Ελλ. Δημοσίου

Ο Όγκος Συναλλαγών υπολογίζεται ως (Τεμάχια) * (Ονομαστική Τιμή). Η Αξία Συναλλαγών υπολογίζεται ως (Τεμάχια) * (Ονομαστική Τιμή) * (Τιμή %) + (Δεδουλευμένοι Τόκοι)

Η Αξία του τρέχοντος τοκομεριδίου για τις εκδόσεις Ονομαστικής Αξίας 0,01 ευρώ, αναφέρεται σε Ονομαστική Αξία 100 ευρώ.

FLR (= Floating Interest Rate) Ομόλογο Μεταβλητού Επιτοκίου.

[1] - Η Ημερομηνία Λήξης της τοκοφόρου περιόδου και η Ημερομηνία Πληρωμής του τοκομεριδίου.

Ομόλογα Ελληνικού Δημοσίου

Πλήθος Εισηγμ. Ομολογιών	Ονομ. αξία	Σημερινό επιτόκιο	Υπολογισμός Δεδουλευμένων	Ημερ/νία Λήξης [1]	Διάρκεια (έτη)	Σημείωση	Ημερομηνία Πληρ.	Αξία τρέχοντος	Μον. Διαπρ.	Ομόλογα Ελληνικού Δημοσίου	Κατωτ Τιμή	Ανωτ Τιμή	Τιμή κλεισ.	Προηγ. Κλείσιμο-ημ/νία	Όγκος	Αξία Συναλλαγών	Τελευταία εντολή Αγορ./ Πώλ. Ημερομηνία
3,314,250	1,000.00	3.25	Πργμ/Πργμ	20/03/2050	30	---	20/03	3.25	1	ΟΕΔ-ΣΤΘ-200350-30Χ-3,250-1,000	---	---	---	---	---	---	---
2,500,000	1,000.00	1.88	Πργμ/Πργμ	23/07/2026	7	---	23/07	1.88	1	ΟΕΔ-ΣΤΘ-230726-07Χ-1,875-1,000	---	---	---	---	---	---	---

Σημειώσεις Ομολόγων Ελλ. Δημοσίου

Ο Όγκος Συναλλαγών υπολογίζεται ως (Τεμάχια) * (Ονομαστική Τιμή). Η Αξία Συναλλαγών υπολογίζεται ως (Τεμάχια) * (Ονομαστική Τιμή) * (Τιμή %) + (Δεδουλευμένοι Τόκοι)

Η Αξία του τρέχοντος τοκομεριδίου για τις εκδόσεις Ονομαστικής Αξίας 0,01 ευρώ, αναφέρεται σε Ονομαστική Αξία 100 ευρώ.

FLR (= Floating Interest Rate) Ομόλογο Μεταβλητού Επιτοκίου.

[1] - Η Ημερομηνία Λήξης της τοκοφόρου περιόδου και η Ημερομηνία Πληρωμής του τοκομεριδίου.

Έντοκα Γραμμάτια & Zero Coupon Ομόλογα Ελληνικού Δημοσίου

Ημερ/νία	Διάρκειας 13 εβδομάδων									Διάρκειας 26 εβδομάδων									Διάρκειας 52 εβδομάδων								
	Ημερ/νία Λήξης	Αρχικό Επιτόκιο	Πλήθος Εισηγμένων	Ονομική αξία	Τιμή έκδοσης	Τελευταία Τιμή	Συναλλαγή Ημερομηνία	Όγκος Συναλλαγών	Σημ.	Ημερ/νία Λήξης	Αρχικό Επιτόκιο	Πλήθος Εισηγμένων	Ονομ/κή αξία	Τιμή έκδοσης	Τελευταία Τιμή	Συναλλαγή Ημερομηνία	Όγκος Συναλλαγών	Σημ.	Ημερ/νία Λήξης	Αρχικό Επιτόκιο	Πλήθος Εισηγμένων	Ονομική αξία	Τιμή έκδοσης	Τελευταία Τιμή	Συναλλαγή Ημερομηνία	Όγκος Συναλλαγών	Σημ.
14/06/2019	---	---	---	---	---	---	---	---	---	---	---	---	---	---	---	---	---	---	12/06/2020	0.47	1,000,000	1,000.00	995.30	---	---	---	---
13/09/2019	---	---	---	---	---	---	---	---	---	---	---	---	---	---	---	---	---	---	11/09/2020	0.29	1,000,000	1,000.00	997.05	---	---	---	---
13/12/2019	---	---	---	---	---	---	---	---	---	---	---	---	---	---	---	---	---	---	11/12/2020	0.07	1,000,000	1,000.00	999.30	---	---	---	---

Ημερήσιο Δελτίο Τιμών

Έτος: 141 Αύξων Αριθμός Συνεδρίασης: 62

Ενότητα 5: Ομόλογα Ελληνικού Δημοσίου Διαπραγματεύσιμα με τη Μέθοδο Εκφώνησης - Αντιφώνησης

Τετάρτη, 1 Απριλίου, 2020

Ομόλογα σε Κυκλοφορία	Νόμισμα / Ελάχιστη διαπραγ.	Ημερομηνία Πληρ.	Αξία τρέχοντος τοκομεριδίου	Σημείωση	Τοκομερίδιο	Μονάδα διαπίσης	Ημερ/νία Έκδοσης	Διάρκεια (έτη)	Σημερινό επιτόκιο	Υ.Δ.Τ σε ημέρες	Ομόλογα	Τελευταία τιμή προηγ.	Τελευτ. Τιμή	Εκφ. τοις μετρητοίς (€) Αγορ. / Πώλ Ημερομηνία	Συναλλαγές σε τμχ	Ελάχιστο ζωής	Μέγιστο ζωής		
Νομικών Προσώπων και Εταιρειών σε Συνάλλαγμα και Ευρο																			
0	GBP / 10	01/12	0.25	---	63	1	01/12/1928	100	2.5	360	Ε.Κ.Τ.Ε.	---	---	---	---	---	---		
103,746	GBP / 10	01/12	0.25	---	61	1	01/12/1930	98	2.5	360	Ε.Κ.Τ.Ε. σειρά	2.27	05/02/1996	2.27	Π	05/02/1996	---	2.27	2.27

Σημειώσεις Ομολόγων Ελλ. Δημοσίου

Υ.Δ.Τ: Υπολογισμός Δεδουλευμένων Τόκων.

FLR (= Floating Interest Rate) Ομόλογο Μεταβλητού Επιτοκίου.

Η ελάχιστη διαπραγματεύσιμη Ονομαστική Αξία για όλους τους Άυλους Τίτλους του Δημοσίου είναι τα 100 Ευρώ. (μψρ-0)

Πίνακας Μελών Χρηματιστηρίου Αθηνών και Μελών ΕΤ.ΕΚ.

Επωνυμία	Διεύθυνση	Τηλέφωνο	Φαξ	Αγορά Μετοχών			Αγορά Παραγώγων		Μέλη ΕΤ.ΕΚ.	
				Μέλος Αγοράς	Μέλος εξ Αποστάσεως	Ειδικός Διαπρήτης	Διαπρήτης	Ειδικός Διαπρήτης	Γενικό Εκκαθιστικό	Άμεσο Εκκαθιστικό
ALPHA ΤΡΑΠΕΖΑ Α.Ε.									a	
ΛΕΩΦ. ΑΘΗΝΩΝ 103, ΑΘΗΝΑ				+30 2103436820		210-3436270				
ΣΤΑΔΙΟΥ 40, ΑΘΗΝΑ				(210)-3260000		(210)-3264116				
				(210)-3265546		(210)-3265811				
ARGUS STOCKBROKERS LTD					a		a			
25 ΛΕΩΦΟΡΟΣ ΔΗΜΟΣΘΕΝΗ ΣΕΒΕΡΗ 25 ,				0035722717000						
ATLANTIC SECURITIES LTD					a					
ΠΡΟΔΡΟΜΟΥ 37 37,				0035722445400						
ATLANTIC SECURITIES LTD						a				
ΠΡΟΔΡΟΜΟΥ 37 ,				22445400						
ΑΧΟΝ ΧΡΗΜΑΤΙΣΤΗΡΙΑΚΗ Α.Ε.Π.Ε.Υ.					a		a			
ΣΤΑΔΙΟΥ 48 48, ΑΘΗΝΑ				2103363800						
ΒΕΤΑ ΧΡΗΜΑΤΙΣΤΗΡΙΑΚΗ Α.Ε.Π.Ε.Υ.					a		a			a
Λ.ΑΛΕΞΑΝΔΡΑΣ 29 29 , ΑΘΗΝΑ				2106478930						
BNP PARIBAS SECURITIES SERVICES									a	
ΛΑΜΨΑΚΟΥ 2 2, ΑΘΗΝΑ				2107468500						
BOFA SECURITIES EUROPE SA					a	a				
112 AVENUE KL?BER 75116 ,				+33 153655555						
CAPITAL ΑΧΕΠΕΥ					a		a			
ΜΗΤΡΟΠΟΛΕΩΣ 58 58, ΑΘΗΝΑ				2103369700						
CFS ΧΡΗΜΑΤΙΣΤΗΡΙΑΚΗ Α.Ε.Π.Ε.Υ.					a					
ΠΑΠΑΡΡΗΓΟΠΟΥΛΟΥ 3 3, ΑΘΗΝΑ				2103360800						
CITIGROUP GLOBAL MARKETS EUROPE AG					a	a				
REUTERWEG 16 FRANKFURT 16,				+49 691366-0						
CITIGROUP GLOBAL MARKETS LIMITED					a	a				
33 CANADA SQUARE -CANARY WHARF 1,				+44 02079864000						
CREDIT SUISSE SECURITIES (EUROPE) LIMITED					a	a				
ONE CABOT SQUARE 1 , LONDON				+44 2078888888						
CREDIT SUISSE SECURITIES SOCIEDAD DE VALORES SA					a	a				
CALLE AYALA 42, 3A PLANTA-B MADRID ,				+34917916000						
DEUTSCHE BANK AG						a				
GREAT WINCHESTER STREET 1 , LONDON				+44 20 754 54209	00441133361437					
EUROBANK EQUITIES Α.Ε.Π.Ε.Υ.					a		a	a		a
ΦΙΛΕΛΛΗΝΩΝ 10 & ΞΕΝΟΦΩΝΤΟΣ 13 , ΑΘΗΝΑ				2103720000						
EUROCORP Α.Ε.Π.Ε.Υ.					a		a			a
ΠΛ.ΦΙΛΙΚΗΣ ΕΤΑΙΡΕΙΑΣ 14 14, ΑΘΗΝΑ				2107263600						
EUROTRUST ΧΡΗΜΑΤΙΣΤΗΡΙΑΚΗ Α.Ε.Π.Ε.Υ.					a					
ΣΕΒΑΣΤΟΥΠΟΛΕΩΣ 113 113, ΑΘΗΝΑ				2103363100						
EUROXX ΧΡΗΜΑΤΙΣΤΗΡΙΑΚΗ Α.Ε.Π.Ε.Υ.					a		a	a		a
ΠΑΛΑΙΟΛΟΓΟΥ 7, ΧΑΛΑΝΔΡΙ				(210)-6879400		(210)-6879401				
ΠΑΛΑΙΟΛΟΓΟΥ 7, ΧΑΛΑΝΔΡΙ				+30 2106879400		210-6879401				
GLOBAL CAPITAL SECURITIES & FINANCIAL SERVICES LTD					a	a				
Λ.ΑΡΧΙΕΠΙΣΚΟΠΟΥ ΜΑΚΑΡΙΟΥ Γ50 50,				0035722710710						
HSBC FRANCE									a	
Λ.ΜΕΣΣΟΓΕΙΩΝ 109-111 109-111,				2106960000						
INDEX ΧΡΗΜΑΤΙΣΤΗΡΙΑΚΗ Α.Ε.Π.Ε.Υ.					a					
ΔΡΑΓΑΤΣΑΝΙΟΥ 6 6, ΑΘΗΝΑ				2103213920						
LAIKI FINANCIAL SERVICES LTD						a				
ΛΕΩΦ. ΒΥΡΩΝΟΣ 26, ΛΕΥΚΩΣΙΑ ΚΥΠΡΟΥ				357 22367367		357 22718567				
MEGA EQUITY SECURITIES & FINANCIAL SERVICES PUBLIC LTD					a	a		a		
ΛΕΩΦ.ΓΡΙΒΑ ΔΙΓΕΝΗ 42-44 42-44,				0035722711711						
MERIT ΧΡΗΜΑΤΙΣΤΗΡΙΑΚΗ Α.Ε.Π.Ε.Υ.					a		a			a
ΣΟΦΟΚΛΕΟΥΣ 5 5, ΑΘΗΝΑ				2103671880						
MERRILL LYNCH INTERNATIONAL					a	a				
2 KING EDWARD STREET 2 , LONDON				+44 20276281000						
NUNTIUS ΧΡΗΜΑΤΙΣΤΗΡΙΑΚΗ Α.Ε.Π.Ε.Υ.					a					
ΔΡΑΓΑΤΣΑΝΙΟΥ 6 6, ΑΘΗΝΑ				2103350599						
ONE PLUS CAPITAL LIMITED					a	a				
75 PRODROMOU AVENUE NICOSIA 1307 ,				35722873760						
PROCHOICE CHRIMATISTIRIAKI LTD					a	a				
ΛΕΩΦ ΣΠΥΡΟΥ ΚΥΠΡΙΑΝΟΥ 57, ΑΚΙΝΗΤΑ Φ 57,				035724661192						
SHARELINK SECURITIES & FINANCIAL SERVICES LTD					a	a		a		
HOUSE-ΘΕΟΤΟΚΗ 6 ΜΕΓΑΡΟ ΕΛΛΗΝΑ 6 ,				+357 22554200						

Πίνακας Μελών Χρηματιστηρίου Αθηνών και Μελών ΕΤ.ΕΚ.

Επωνυμία	Διεύθυνση	Τηλέφωνο	Φαξ	Αγορά Μετοχών			Αγορά Παραγώγων		Μέλη ΕΤ.ΕΚ.	
				Μέλος Αγοράς	Μέλος εξ Αποστάσεως	Ειδικός Διαπρήτης	Διαπρήτης	Ειδικός Διαπρήτης	Γενικό Εκκαθιστικό	Άμεσο Εκκαθιστικό
SOCIETE GENERALE S.A.	17 COURS VALMY, CEDEX ,	+157290504		a	a		a			
SOLIDUS SECURITIES A.E.Π.Ε.Υ.	ΛΟΥΙΖΗΣ ΡΙΑΝΚΟΥΡ 64 64, ΑΘΗΝΑ	2106900600		a			a			a
THE CYPRUS INVESTMENT & SECURITIES CORPORATION LTD	ΛΕΩΦ. ΛΕΜΕΣΟΥ 154 154,	0035722121700		a	a					
UBS EUROPE SE	OPERNTURM, BOCKENHEIMER LANDSTRASSE 2-4 ,	496921790		a	a					
UBS LIMITED	FINSBURY AVENUE 1 , LONDON	+44 2075687135			a					
A. ΣΑΡΡΗΣ ΧΡΗΜΑΤΙΣΤΗΡΙΑΚΗ Α.Ε.Π.Ε.Υ.	ΔΡΑΓΑΤΣΑΝΙΟΥ 6 6, ΑΘΗΝΑ	2103367700		a						
ΑΛΦΑ FINANCE ΑΕΠΕΥ	ΜΕΡΛΙΝ 5 5, ΑΘΗΝΑ	2103677400		a		a	a	a		a
Γ. Α. ΠΕΡΒΑΝΑΣ ΧΡΗΜΑΤΙΣΤΗΡΙΑΚΗ Α.Ε.Π.Ε.Υ	ΣΟΦΟΚΛΕΟΥΣ 7-9 7-9, ΑΘΗΝΑ	2103727200		a						
ΔΥΝΑΜΙΚΗ ΧΡΗΜΑΤΙΣΤΗΡΙΑΚΗ Α.Ε.Π.Ε.Υ	ΤΡΑΛΛΕΩΝ 2 & Λ.ΣΥΓΓΡΟΥ 223 , ΝΕΑ ΣΜΥΡΝΗ	2103677700		a			a			a
ΕΘΝΙΚΗ ΤΡΑΠΕΖΑ ΤΗΣ ΕΛΛΑΔΟΣ Α.Ε.	ΑΚΑΔΗΜΙΑΣ 68, ΑΘΗΝΑ	(210)-3328817	(210)-3328678	a		a	a			a
	ΑΙΟΛΟΥ 86, ΑΘΗΝΑ	(210)-3341000	(210)-3228187							
ΕΘΝΙΚΗ ΧΡΗΜΑΤΙΣΤΗΡΙΑΚΗ Α.Ε.Π.Ε.Υ.	ΛΕΩΦ. ΚΗΦΙΣΙΑΣ 66 (ΚΤΗΡΙΟ Α) 66, ΜΑΡΟΥΣΙ	2107720000		a		a	a	a		
ΕΛΛΗΝΙΚΗ ΤΡΑΠΕΖΑ (ΕΠΕΝΔΥΣΕΙΣ) ΛΤΔ	ΛΕΩΦ.ΚΥΡΙΑΚΟΥ ΜΑΤΣΙ 31 - ΤΘ 24747 , ΛΕΥΚΩΣΙΑ ΚΥΠΡΟΥ	+357 22500100	357 22500110		a					
ΕΛΛΗΝΟΑΜΕΡΙΚΑΝΙΚΗ ΧΡΗΜΑΤΙΣΤΗΡΙΑΚΗ ΑΕΠΕΥ	ΑΝΔΡΕΑ ΠΑΠΑΝΔΡΕΟΥ 27 27, ΜΑΡΟΥΣΙ	2103311100		a		a	a			a
Ι. Χ. ΜΑΥΡΙΚΗΣ ΧΡΗΜΑΤΙΣΤΗΡΙΑΚΗ Α.Ε.Π.Ε.Υ	ΣΟΦΟΚΛΕΟΥΣ 5 5, ΑΘΗΝΑ	2103216730		a						
ΚΑΠΠΑ ΧΡΗΜΑΤΙΣΤΗΡΙΑΚΗ Α.Ε.Π.Ε.Υ.	ΒΑΛΛΑΩΡΙΤΟΥ 15 15, ΑΘΗΝΑ	2103678600		a			a			
ΚΑΡΑΜΑΝΟΦ ΧΡΗΜΑΤΙΣΤΗΡΙΑΚΗ Α.Ε.Π.Ε.Υ.	ΠΛ.ΑΓ.ΘΕΟΔΩΡΩΝ 2 2, ΑΘΗΝΑ	2103212947		a			a			
ΚΥΚΛΟΣ ΧΡΗΜΑΤΙΣΤΗΡΙΑΚΗ Α.Ε.Π.Ε.Υ.	ΠΑΝΕΠΙΣΤΗΜΙΟΥ 39 39, ΑΘΗΝΑ	2103364300		a			a			a
ΛΕΩΝ ΔΕΠΟΛΑΣ ΧΡΗΜΑΤΙΣΤΗΡΙΑΚΗ Α.Ε.Π.Ε.Υ.	ΧΡΗΣΤΟΥ ΛΑΔΑ 1 1, ΑΘΗΝΑ	2103213276 -28		a		a	a			
Ν. ΧΡΥΣΟΧΟΙΔΗΣ ΧΡΗΜΑΤΙΣΤΗΡΙΑΚΗ Α.Ε.Π.Ε.Υ	ΣΟΦΟΚΛΕΟΥΣ 7-9 7-9, ΑΘΗΝΑ	2103213913		a			a			a
ΠΑΝΤΕΛΑΚΗΣ ΧΡΗΜΑΤΙΣΤΗΡΙΑΚΗ Α.Ε.Π.Ε.Υ	ΕΘΝΙΚΗΣ ΑΝΤΙΣΤΑΣΕΩΣ 57, ΚΤΙΡΙΟ Β 57, ΧΑΛΑΝΔΡΙ	2106965000		a		a	a	a		
ΠΕΙΡΑΙΩΣ Α.Ε.Π.Ε.Υ.	ΣΤΑΔΙΟΥ 10 10, ΑΘΗΝΑ	2103354100		a		a	a	a		a
ΠΗΓΑΣΟΣ ΧΡΗΜΑΤΙΣΤΗΡΙΑΚΗ Α.Ε.Π.Ε.Υ.	ΒΑΛΛΑΩΡΙΤΟΥ 17 & ΑΜΕΡΙΚΗΣ 17 , ΑΘΗΝΑ	2103670700		a			a			
ΣΤ. ΕΜ. ΛΑΥΡΕΝΤΑΚΗΣ ΧΡΗΜΑΤΙΣΤΗΡΙΑΚΗ Α.Ε.Π.Ε.Υ.	ΣΟΦΟΚΛΕΟΥΣ 7-9 7-9, ΑΘΗΝΑ	2103213336		a			a			
ΤΡΑΠΕΖΑ EUROBANK ΑΕ	ΟΘΩΝΟΣ 8 , ΑΘΗΝΑ	2103337000								a
ΤΡΑΠΕΖΑ ΟΡΤΙΜΑ BANK Α.Ε.	ΑΙΓΙΑΛΕΙΑΣ 32 & ΠΑΡΑΔΕΙΣΟΥ 32 , ΜΑΡΟΥΣΙ	2108173111		a		a	a	a		a
ΤΡΑΠΕΖΑ ΠΕΙΡΑΙΩΣ Α.Ε.	ΑΜΕΡΙΚΗΣ 4, ΑΘΗΝΑ	(210)-3335000	(210)-3335079							
		(210)-3335918	(210)-3254207							
ΑΜΕΡΙΚΗΣ 4, ΑΘΗΝΑ		+30 2103335000	210-3335079							

Πίνακας Μετοχών Υπό Ειδική Διαπραγμάτευση

Χρεόγραφο	Κατηγορία Διαπραγμάτευσης
Ειδικός Διαπραγματευτής	Έναρξη Ειδικής Διαπραγμάτευσης
ALPHA ETF FTSE Athex Large Cap	Διαπραγματεύσιμα Αμοιβαία Κεφάλαια (Δ.Α.Κ.)
ΑΛΦΑ FINANCE ΑΕΠΕΥ	02/01/1900
ΕΘΝΙΚΗ ΧΡΗΜΑΤΙΣΤΗΡΙΑΚΗ Α.Ε.Π.Ε.Υ.	02/01/1900
A.S. COMPANY (ΚΟ)	Κύρια Αγορά
EUROBANK EQUITIES Α.Ε.Π.Ε.Υ.	01/04/2019
ALPHA BANK (ΚΟ)	Κύρια Αγορά
EUROBANK EQUITIES Α.Ε.Π.Ε.Υ.	22/10/2006
MERIT ΧΡΗΜΑΤΙΣΤΗΡΙΑΚΗ Α.Ε.Π.Ε.Υ.	03/09/2012
ΑΛΦΑ FINANCE ΑΕΠΕΥ	29/02/2016
ΕΘΝΙΚΗ ΧΡΗΜΑΤΙΣΤΗΡΙΑΚΗ Α.Ε.Π.Ε.Υ.	02/01/1900
ΕΛΛΗΝΟΑΜΕΡΙΚΑΝΙΚΗ ΧΡΗΜΑΤΙΣΤΗΡΙΑΚΗ ΑΕΠΕΥ	25/07/2014
ΛΕΩΝ ΔΕΠΟΛΑΣ ΧΡΗΜΑΤΙΣΤΗΡΙΑΚΗ Α.Ε.Π.Ε.Υ.	04/01/2016
ΠΕΙΡΑΙΩΣ Α.Ε.Π.Ε.Υ.	28/05/2009
ΑΤΤΙΚΑ ΣΥΜΜΕΤΟΧΩΝ (ΚΟ)	Κύρια Αγορά
ΕΛΛΗΝΟΑΜΕΡΙΚΑΝΙΚΗ ΧΡΗΜΑΤΙΣΤΗΡΙΑΚΗ ΑΕΠΕΥ	28/12/2017
ΑΤΤΙΚΑ BANK Α.Τ.Ε. (ΚΟ)	Κύρια Αγορά
EUROBANK EQUITIES Α.Ε.Π.Ε.Υ.	11/11/2019
EUROXX ΧΡΗΜΑΤΙΣΤΗΡΙΑΚΗ Α.Ε.Π.Ε.Υ.	22/01/2016
ΠΕΙΡΑΙΩΣ Α.Ε.Π.Ε.Υ.	20/09/2017
AUTOHELLAS (ΚΟ)	Κύρια Αγορά
EUROXX ΧΡΗΜΑΤΙΣΤΗΡΙΑΚΗ Α.Ε.Π.Ε.Υ.	02/07/2018
ΑΛΦΑ FINANCE ΑΕΠΕΥ	01/07/2019
BRIQ PROPERTIES (ΚΟ)	Κύρια Αγορά
EUROBANK EQUITIES Α.Ε.Π.Ε.Υ.	09/09/2019
BYTE COMPUTER (ΚΟ)	Κύρια Αγορά
MERIT ΧΡΗΜΑΤΙΣΤΗΡΙΑΚΗ Α.Ε.Π.Ε.Υ.	04/08/2008
CENERGY HOLDINGS (ΚΑ)	Κύρια Αγορά
EUROBANK EQUITIES Α.Ε.Π.Ε.Υ.	02/01/2016
ΑΛΦΑ FINANCE ΑΕΠΕΥ	02/01/2016
CNL CAPITAL (ΚΟ)	Κύρια Αγορά
MERIT ΧΡΗΜΑΤΙΣΤΗΡΙΑΚΗ Α.Ε.Π.Ε.Υ.	01/10/2018
COCA-COLA HBC AG (ΚΟ)	Κύρια Αγορά
ΕΘΝΙΚΗ ΧΡΗΜΑΤΙΣΤΗΡΙΑΚΗ Α.Ε.Π.Ε.Υ.	02/01/1900
ΠΕΙΡΑΙΩΣ Α.Ε.Π.Ε.Υ.	04/05/2015
EUROBANK HOLDINGS (ΚΟ)	Κύρια Αγορά
EUROBANK EQUITIES Α.Ε.Π.Ε.Υ.	01/06/2012
MERIT ΧΡΗΜΑΤΙΣΤΗΡΙΑΚΗ Α.Ε.Π.Ε.Υ.	06/11/2017
ΑΛΦΑ FINANCE ΑΕΠΕΥ	09/01/2006
ΕΘΝΙΚΗ ΧΡΗΜΑΤΙΣΤΗΡΙΑΚΗ Α.Ε.Π.Ε.Υ.	02/01/1900
ΕΛΛΗΝΟΑΜΕΡΙΚΑΝΙΚΗ ΧΡΗΜΑΤΙΣΤΗΡΙΑΚΗ ΑΕΠΕΥ	25/07/2014
ΛΕΩΝ ΔΕΠΟΛΑΣ ΧΡΗΜΑΤΙΣΤΗΡΙΑΚΗ Α.Ε.Π.Ε.Υ.	30/11/2018
ΠΕΙΡΑΙΩΣ Α.Ε.Π.Ε.Υ.	28/09/2009
FOURLIS ΣΥΜΜΕΤΟΧΩΝ (ΚΟ)	Κύρια Αγορά
EUROBANK EQUITIES Α.Ε.Π.Ε.Υ.	01/12/2016
ΠΕΙΡΑΙΩΣ Α.Ε.Π.Ε.Υ.	06/03/2017
INTERCONTINENTAL (ΚΟ)	Κύρια Αγορά
ΛΕΩΝ ΔΕΠΟΛΑΣ ΧΡΗΜΑΤΙΣΤΗΡΙΑΚΗ Α.Ε.Π.Ε.Υ.	03/06/2019
INTRACOM HOLDINGS (ΚΟ)	Κύρια Αγορά
ΛΕΩΝ ΔΕΠΟΛΑΣ ΧΡΗΜΑΤΙΣΤΗΡΙΑΚΗ Α.Ε.Π.Ε.Υ.	08/10/2018
JUMBO (ΚΟ)	Κύρια Αγορά
MERIT ΧΡΗΜΑΤΙΣΤΗΡΙΑΚΗ Α.Ε.Π.Ε.Υ.	06/11/2017
ΠΕΙΡΑΙΩΣ Α.Ε.Π.Ε.Υ.	06/03/2017
LAMDA DEVELOPMENT (ΚΟ)	Κύρια Αγορά
EUROBANK EQUITIES Α.Ε.Π.Ε.Υ.	08/12/2014
ΠΑΝΤΕΛΑΚΗΣ ΧΡΗΜΑΤΙΣΤΗΡΙΑΚΗ Α.Ε.Π.Ε.Υ.	06/11/2017
ΠΕΙΡΑΙΩΣ Α.Ε.Π.Ε.Υ.	29/06/2017
MARFIN INVESTMENT GROUP (ΚΟ)	Κύρια Αγορά
ΠΕΙΡΑΙΩΣ Α.Ε.Π.Ε.Υ.	02/02/2009
MLS ΠΛΗΡΟΦΟΡΙΚΗ (ΚΟ)	Κύρια Αγορά
ΠΕΙΡΑΙΩΣ Α.Ε.Π.Ε.Υ.	01/08/2019
PROFILE (ΚΟ)	Κύρια Αγορά
ΠΑΝΤΕΛΑΚΗΣ ΧΡΗΜΑΤΙΣΤΗΡΙΑΚΗ Α.Ε.Π.Ε.Υ.	01/07/2019
QUEST ΣΥΜΜΕΤΟΧΩΝ (ΚΟ)	Κύρια Αγορά
ΒΕΤΑ ΧΡΗΜΑΤΙΣΤΗΡΙΑΚΗ Α.Ε.Π.Ε.Υ.	26/03/2018
EUROBANK EQUITIES Α.Ε.Π.Ε.Υ.	28/01/2019
ΤΙΤΑΝ CEMENT (ΚΑ)	Κύρια Αγορά
EUROBANK EQUITIES Α.Ε.Π.Ε.Υ.	06/11/2019

Πίνακας Μετοχών Υπό Ειδική Διαπραγμάτευση

Χρεόγραφο	Κατηγορία Διαπραγμάτευσης
Ειδικός Διαπραγματευτής	Έναρξη Ειδικής Διαπραγμάτευσης
VIOTALCO SA/NV (ΚΑ)	Κύρια Αγορά
EUROBANK EQUITIES Α.Ε.Π.Ε.Υ.	04/03/2014
MERIT ΧΡΗΜΑΤΙΣΤΗΡΙΑΚΗ Α.Ε.Π.Ε.Υ.	17/03/2014
ΑΛΦΑ FINANCE ΑΕΠΕΥ	11/03/2008
ΑΒΑΣ Α.Ε. (ΚΟ)	Κύρια Αγορά
EUROBANK EQUITIES Α.Ε.Π.Ε.Υ.	14/12/2015
ΑΔΜΗΕ ΣΥΜΜΕΤΟΧΩΝ Α.Ε. (ΚΟ)	Κύρια Αγορά
ΕΛΛΗΝΟΑΜΕΡΙΚΑΝΙΚΗ ΧΡΗΜΑΤΙΣΤΗΡΙΑΚΗ ΑΕΠΕΥ	09/03/2020
ΠΕΙΡΑΙΩΣ Α.Ε.Π.Ε.Υ.	29/06/2017
ΓΕΚ ΤΕΡΝΑ (ΚΟ)	Κύρια Αγορά
ΠΕΙΡΑΙΩΣ Α.Ε.Π.Ε.Υ.	29/08/2019
ΔΕΗ (ΚΟ)	Κύρια Αγορά
EUROBANK EQUITIES Α.Ε.Π.Ε.Υ.	22/10/2006
MERIT ΧΡΗΜΑΤΙΣΤΗΡΙΑΚΗ Α.Ε.Π.Ε.Υ.	06/11/2017
ΑΛΦΑ FINANCE ΑΕΠΕΥ	09/01/2006
ΕΘΝΙΚΗ ΧΡΗΜΑΤΙΣΤΗΡΙΑΚΗ Α.Ε.Π.Ε.Υ.	02/01/1900
ΕΛΛΗΝΟΑΜΕΡΙΚΑΝΙΚΗ ΧΡΗΜΑΤΙΣΤΗΡΙΑΚΗ ΑΕΠΕΥ	01/09/2014
ΠΕΙΡΑΙΩΣ Α.Ε.Π.Ε.Υ.	28/09/2009
ΕΘΝΙΚΗ ΤΡΑΠΕΖΑ (ΚΟ)	Κύρια Αγορά
EUROBANK EQUITIES Α.Ε.Π.Ε.Υ.	22/10/2006
MERIT ΧΡΗΜΑΤΙΣΤΗΡΙΑΚΗ Α.Ε.Π.Ε.Υ.	03/09/2012
ΑΛΦΑ FINANCE ΑΕΠΕΥ	09/01/2006
ΕΘΝΙΚΗ ΧΡΗΜΑΤΙΣΤΗΡΙΑΚΗ Α.Ε.Π.Ε.Υ.	02/01/1900
ΕΛΛΗΝΟΑΜΕΡΙΚΑΝΙΚΗ ΧΡΗΜΑΤΙΣΤΗΡΙΑΚΗ ΑΕΠΕΥ	25/07/2014
ΛΕΩΝ ΔΕΠΟΛΑΣ ΧΡΗΜΑΤΙΣΤΗΡΙΑΚΗ Α.Ε.Π.Ε.Υ.	20/05/2015
ΠΕΙΡΑΙΩΣ Α.Ε.Π.Ε.Υ.	08/09/2008
ΕΚΤΕΡ (ΚΟ)	Κύρια Αγορά
EUROBANK EQUITIES Α.Ε.Π.Ε.Υ.	16/10/2017
ΛΕΩΝ ΔΕΠΟΛΑΣ ΧΡΗΜΑΤΙΣΤΗΡΙΑΚΗ Α.Ε.Π.Ε.Υ.	21/05/2018
ΕΛΑΣΤΡΟΝ (ΚΟ)	Κύρια Αγορά
ΛΕΩΝ ΔΕΠΟΛΑΣ ΧΡΗΜΑΤΙΣΤΗΡΙΑΚΗ Α.Ε.Π.Ε.Υ.	20/02/2017
ΕΛΒΑΛΧΑΛΚΟΡ (ΚΟ)	Κύρια Αγορά
EUROBANK EQUITIES Α.Ε.Π.Ε.Υ.	07/05/2018
ΑΛΦΑ FINANCE ΑΕΠΕΥ	07/05/2018
ΕΛΜΑΚΤΩΡ (ΚΟ)	Κύρια Αγορά
EUROXX ΧΡΗΜΑΤΙΣΤΗΡΙΑΚΗ Α.Ε.Π.Ε.Υ.	24/09/2018
ΑΛΦΑ FINANCE ΑΕΠΕΥ	18/03/2019
ΕΘΝΙΚΗ ΧΡΗΜΑΤΙΣΤΗΡΙΑΚΗ Α.Ε.Π.Ε.Υ.	02/01/1900
ΕΛΛΗΝΟΑΜΕΡΙΚΑΝΙΚΗ ΧΡΗΜΑΤΙΣΤΗΡΙΑΚΗ ΑΕΠΕΥ	14/01/2019
ΠΕΙΡΑΙΩΣ Α.Ε.Π.Ε.Υ.	22/10/2018
ΕΛΛΗΝ. ΧΡΗΜΑΤΙΣΤΗΡΙΑ-Χ.Α. (ΚΟ)	Κύρια Αγορά
ΕΘΝΙΚΗ ΧΡΗΜΑΤΙΣΤΗΡΙΑΚΗ Α.Ε.Π.Ε.Υ.	02/01/1900
ΕΛΛΗΝΟΑΜΕΡΙΚΑΝΙΚΗ ΧΡΗΜΑΤΙΣΤΗΡΙΑΚΗ ΑΕΠΕΥ	01/09/2014
ΠΕΙΡΑΙΩΣ Α.Ε.Π.Ε.Υ.	04/05/2015
ΕΛΛΗΝΙΚΑ ΠΕΤΡΕΛΑΙΑ (ΚΟ)	Κύρια Αγορά
ΕΛΛΗΝΟΑΜΕΡΙΚΑΝΙΚΗ ΧΡΗΜΑΤΙΣΤΗΡΙΑΚΗ ΑΕΠΕΥ	14/09/2015
ΠΕΙΡΑΙΩΣ Α.Ε.Π.Ε.Υ.	20/03/2017
ΕΛΤΟΝ (ΚΟ)	Κύρια Αγορά
ΒΕΤΑ ΧΡΗΜΑΤΙΣΤΗΡΙΑΚΗ Α.Ε.Π.Ε.Υ.	03/09/2012
ΛΕΩΝ ΔΕΠΟΛΑΣ ΧΡΗΜΑΤΙΣΤΗΡΙΑΚΗ Α.Ε.Π.Ε.Υ.	01/04/2019
ΕΥΔΑΠ (ΚΟ)	Κύρια Αγορά
EUROBANK EQUITIES Α.Ε.Π.Ε.Υ.	10/06/2019
ΑΛΦΑ FINANCE ΑΕΠΕΥ	27/01/2020
ΕΥΡΩΠΑΪΚΗ ΠΙΣΤΗ (ΚΟ)	Κύρια Αγορά
EUROBANK EQUITIES Α.Ε.Π.Ε.Υ.	08/07/2019
ΠΑΝΤΕΛΑΚΗΣ ΧΡΗΜΑΤΙΣΤΗΡΙΑΚΗ Α.Ε.Π.Ε.Υ.	15/07/2019
ΙΚΤΙΝΟΣ ΕΛΛΑΣ (ΚΟ)	Κύρια Αγορά
EUROBANK EQUITIES Α.Ε.Π.Ε.Υ.	25/02/2019
ΑΛΦΑ FINANCE ΑΕΠΕΥ	01/04/2019
ΕΘΝΙΚΗ ΧΡΗΜΑΤΙΣΤΗΡΙΑΚΗ Α.Ε.Π.Ε.Υ.	02/01/1900
ΙΝΤΡΑΛΟΤ (ΚΟ)	Κύρια Αγορά
EUROBANK EQUITIES Α.Ε.Π.Ε.Υ.	01/06/2012
EUROXX ΧΡΗΜΑΤΙΣΤΗΡΙΑΚΗ Α.Ε.Π.Ε.Υ.	12/06/2017
ΠΕΙΡΑΙΩΣ Α.Ε.Π.Ε.Υ.	28/09/2009
ΚΑΡΑΜΟΛΕΓΚΟΣ (ΚΟ)	Κύρια Αγορά
EUROXX ΧΡΗΜΑΤΙΣΤΗΡΙΑΚΗ Α.Ε.Π.Ε.Υ.	04/10/2019
ΚΛΟΥΚΙΝΑΣ - ΛΑΠΠΑΣ (ΚΟ)	Κύρια Αγορά
ΒΕΤΑ ΧΡΗΜΑΤΙΣΤΗΡΙΑΚΗ Α.Ε.Π.Ε.Υ.	22/09/2014

Πίνακας Μετοχών Υπό Ειδική Διαπραγμάτευση

Χρεόγραφο	Κατηγορία Διαπραγμάτευσης
Ειδικός Διαπραγματευτής	Έναρξη Ειδικής Διαπραγμάτευσης
ΚΡΙ - ΚΡΙ (ΚΟ)	Κύρια Αγορά
EUROBANK EQUITIES Α.Ε.Π.Ε.Υ.	07/05/2018
ΛΕΩΝ ΔΕΠΟΛΑΣ ΧΡΗΜΑΤΙΣΤΗΡΙΑΚΗ Α.Ε.Π.Ε.Υ.	16/01/2017
ΛΑΜΨΑ (ΚΟ)	Κύρια Αγορά
ΛΕΩΝ ΔΕΠΟΛΑΣ ΧΡΗΜΑΤΙΣΤΗΡΙΑΚΗ Α.Ε.Π.Ε.Υ.	16/01/2017
ΜΟΤΟΡ ΟΙΛ (ΚΟ)	Κύρια Αγορά
MERIT ΧΡΗΜΑΤΙΣΤΗΡΙΑΚΗ Α.Ε.Π.Ε.Υ.	25/02/2019
ΕΘΝΙΚΗ ΧΡΗΜΑΤΙΣΤΗΡΙΑΚΗ Α.Ε.Π.Ε.Υ.	02/01/1900
ΕΛΛΗΝΟΑΜΕΡΙΚΑΝΙΚΗ ΧΡΗΜΑΤΙΣΤΗΡΙΑΚΗ ΑΕΠΕΥ	01/09/2014
ΛΕΩΝ ΔΕΠΟΛΑΣ ΧΡΗΜΑΤΙΣΤΗΡΙΑΚΗ Α.Ε.Π.Ε.Υ.	01/04/2019
ΠΕΙΡΑΙΩΣ Α.Ε.Π.Ε.Υ.	04/05/2015
ΜΥΤΙΛΗΝΑΙΟΣ (ΚΟ)	Κύρια Αγορά
EUROBANK EQUITIES Α.Ε.Π.Ε.Υ.	20/09/2017
MERIT ΧΡΗΜΑΤΙΣΤΗΡΙΑΚΗ Α.Ε.Π.Ε.Υ.	25/02/2019
ΑΛΦΑ FINANCE ΑΕΠΕΥ	15/04/2019
ΕΘΝΙΚΗ ΧΡΗΜΑΤΙΣΤΗΡΙΑΚΗ Α.Ε.Π.Ε.Υ.	02/01/1900
ΠΕΙΡΑΙΩΣ Α.Ε.Π.Ε.Υ.	04/05/2015
ΟΛΠ (ΚΟ)	Κύρια Αγορά
EUROBANK EQUITIES Α.Ε.Π.Ε.Υ.	06/02/2019
ΟΠΑΠ (ΚΟ)	Κύρια Αγορά
EUROBANK EQUITIES Α.Ε.Π.Ε.Υ.	22/10/2006
MERIT ΧΡΗΜΑΤΙΣΤΗΡΙΑΚΗ Α.Ε.Π.Ε.Υ.	20/03/2017
ΑΛΦΑ FINANCE ΑΕΠΕΥ	09/01/2006
ΕΘΝΙΚΗ ΧΡΗΜΑΤΙΣΤΗΡΙΑΚΗ Α.Ε.Π.Ε.Υ.	02/01/1900
ΕΛΛΗΝΟΑΜΕΡΙΚΑΝΙΚΗ ΧΡΗΜΑΤΙΣΤΗΡΙΑΚΗ ΑΕΠΕΥ	25/07/2014
ΠΕΙΡΑΙΩΣ Α.Ε.Π.Ε.Υ.	04/05/2015
ΟΤΕ (ΚΟ)	Κύρια Αγορά
EUROBANK EQUITIES Α.Ε.Π.Ε.Υ.	22/10/2006
MERIT ΧΡΗΜΑΤΙΣΤΗΡΙΑΚΗ Α.Ε.Π.Ε.Υ.	20/03/2017
ΑΛΦΑ FINANCE ΑΕΠΕΥ	09/01/2006
ΕΘΝΙΚΗ ΧΡΗΜΑΤΙΣΤΗΡΙΑΚΗ Α.Ε.Π.Ε.Υ.	02/01/1900
ΕΛΛΗΝΟΑΜΕΡΙΚΑΝΙΚΗ ΧΡΗΜΑΤΙΣΤΗΡΙΑΚΗ ΑΕΠΕΥ	25/07/2014
ΛΕΩΝ ΔΕΠΟΛΑΣ ΧΡΗΜΑΤΙΣΤΗΡΙΑΚΗ Α.Ε.Π.Ε.Υ.	20/04/2015
ΠΕΙΡΑΙΩΣ Α.Ε.Π.Ε.Υ.	08/09/2008
ΠΑΠΟΥΤΣΑΝΗΣ (ΚΟ)	Κύρια Αγορά
ΒΕΤΑ ΧΡΗΜΑΤΙΣΤΗΡΙΑΚΗ Α.Ε.Π.Ε.Υ.	25/11/2013
ΑΛΦΑ FINANCE ΑΕΠΕΥ	19/11/2018
ΠΕΙΡΑΙΩΣ ΤΡΑΠΕΖΑ (ΚΟ)	Κύρια Αγορά
EUROBANK EQUITIES Α.Ε.Π.Ε.Υ.	22/10/2006
EUROXX ΧΡΗΜΑΤΙΣΤΗΡΙΑΚΗ Α.Ε.Π.Ε.Υ.	15/02/2016
MERIT ΧΡΗΜΑΤΙΣΤΗΡΙΑΚΗ Α.Ε.Π.Ε.Υ.	16/09/2013
ΑΛΦΑ FINANCE ΑΕΠΕΥ	15/04/2019
ΕΘΝΙΚΗ ΧΡΗΜΑΤΙΣΤΗΡΙΑΚΗ Α.Ε.Π.Ε.Υ.	02/01/1900
ΕΛΛΗΝΟΑΜΕΡΙΚΑΝΙΚΗ ΧΡΗΜΑΤΙΣΤΗΡΙΑΚΗ ΑΕΠΕΥ	25/07/2014
ΛΕΩΝ ΔΕΠΟΛΑΣ ΧΡΗΜΑΤΙΣΤΗΡΙΑΚΗ Α.Ε.Π.Ε.Υ.	30/11/2018
ΠΕΙΡΑΙΩΣ Α.Ε.Π.Ε.Υ.	16/02/2009
ΠΕΤΡΟΠΟΥΛΟΣ ΠΕΤΡΟΣ (ΚΟ)	Κύρια Αγορά
EUROBANK EQUITIES Α.Ε.Π.Ε.Υ.	01/04/2019
ΠΑΝΤΕΛΑΚΗΣ ΧΡΗΜΑΤΙΣΤΗΡΙΑΚΗ Α.Ε.Π.Ε.Υ.	16/03/2020
ΠΛΑΙΣΙΟ COMPUTERS (ΚΟ)	Κύρια Αγορά
EUROBANK EQUITIES Α.Ε.Π.Ε.Υ.	02/03/2015
ΠΛΑΣΤΙΚΑ ΘΡΑΚΗΣ (ΚΟ)	Κύρια Αγορά
EUROBANK EQUITIES Α.Ε.Π.Ε.Υ.	26/03/2018
ΑΛΦΑ FINANCE ΑΕΠΕΥ	26/03/2018
ΣΑΡΑΝΤΗΣ ΓΡ. (ΚΟ)	Κύρια Αγορά
ΒΕΤΑ ΧΡΗΜΑΤΙΣΤΗΡΙΑΚΗ Α.Ε.Π.Ε.Υ.	14/05/2012
EUROBANK EQUITIES Α.Ε.Π.Ε.Υ.	24/10/2016
ΣΠΥΡΟΥ ΑΓΡ. ΟΙΚ. (ΚΟ)	Κύρια Αγορά
EUROBANK EQUITIES Α.Ε.Π.Ε.Υ.	02/09/2019
ΤΕΡΝΑ ΕΝΕΡΓΕΙΑΚΗ (ΚΟ)	Κύρια Αγορά
ΠΕΙΡΑΙΩΣ Α.Ε.Π.Ε.Υ.	09/12/2019

Γνωστοποιήσεις Συναλλαγών - Κατάλογος Υπόχρεων Προσώπων

Ημερομηνία Υποβολής [1]	Επωνυμία	Λόγος Υποβολής [2]	Υπόχρεος	Ιδιότητα Υποχρέου	Σχέση με τον Υπόχρεο	Ημερομηνία Συναλλαγής	Αγορά	Όγκος Συναλλαγών	Αξία Συναλλαγών	Φύση Συναλλαγής [3]	Είδος Χρηματικού μέσου	Παρατηρήσεις [4]
01/04/2020	ΑΕΡΟΠΟΡΙΑ ΑΙΓΑΙΟΥ ΑΝΩΝΥΜΗ ΑΕΡΟΠΟΡΙΚΗ ΕΤΑΙΡΕΙΑ	B	ΜΑΚΡΙΔΗΣ ΑΛΕΞΑΝΔΡΟΣ	Μέλος ΔΣ Μη Εκτελεστικό	Συνδεδεμένο Νομικό Πρόσωπο	31/03/2020	ΑΞΙΩΝ ΧΑ	10,478	45,230.46	Π	Μετοχή	1

Σημειώσεις Γνωστοποιήσεων Συναλλαγών

Για περισσότερες πληροφορίες επί των γνωστοποιήσεων συναλλαγών επισκεφτείτε την ιστοσελίδα <http://athexgroup.gr/el/web/guest/companies-info-trade-notifications>

[1] - Η Ημερομηνία Υποβολής αφορά την Ημερομηνία που η Γνωστοποίηση παρελήφθη από το Χ.Α.

[2] - Λόγος Υποβολής: Α: Πρόσωπο που ασκεί Διευθυντικά καθήκοντα, Β: Πρόσωπο που έχει στενό δεσμό με πρόσωπο που ασκεί Διευθυντικά καθήκοντα.

[3] - Φύση Συναλλαγής: Α: Αγορά, Π: Πώληση.

[4] - Παρατηρήσεις: 1 - Λόγω Συμμετοχής σε ΑΜΚ, 2 - Λόγω Εξάσκησης Δικαιώματος Προαίρεσης αγοράς μετοχών που παρέχεται στο προσωπικό, 3 - Λόγω Δωρεάς, 4 - Λόγω Συγχώνευσης ή Διάσπασης κλπ, 5 - Λόγω Μετατροπής ή Ανταλλαγής Ομολογιών, 6 - Ανταλλαγή Λόγω Προαιρετικής Δημόσιας Πρότασης.

Υποκείμενη Αγορά				Αγορά Παραγώγων													
Ανωτ Τιμή	Κατωτ Τιμή	Τιμή κλεισ.	Μεταβ.	Μήνας Παράδοσης	Ανοιγμα	Ανωτ Τιμή	Κατωτ Τιμή	Τελ Τιμή	Τιμή κλεισ.	Τελευταία ζήτηση	Τελευταία προσφορά	Τιμή Εκκαθάρισης ¹	Υψηλό ζωής	Χαμηλό ζωής	Πράξεις	Όγκος	Ανοικτές θέσεις
(Μονάδα Διαπραγμάτευσης: 1 Μονάδα Δείκτη x 2€, Χρηματικός Διακανονισμός)																	
FTSE/X.A. Large Cap				Απρίλιος 2020	1,327.75	1,329.00	1,290.00	1,305.50	1,305.50	---	---	---	2,324.00	---	160	819	3,109
1,355.92	1,297.69	1,300.75	-4.07%	Μάιος 2020	1,318.00	1,318.75	1,297.25	1,300.75	1,300.75	---	---	---	1,409.00	---	17	221	133
				Ιούνιος 2020	---	---	---	---	1,362.00	---	---	---	---	---	---	---	---
				Σεπτέμβριος 2020	---	---	---	---	1,368.75	---	---	---	---	---	---	---	---
				Δεκέμβριος 2020	---	---	---	---	1,375.75	---	---	---	---	---	---	---	---
				Μάρτιος 2021	---	---	---	---	1,382.50	---	---	---	---	---	---	---	---

Σημειώσεις Παραγώγων

Τις τιμές εκκαθάρισης και τις τελικές ανοικτές θέσεις μπορείτε να τις ανακτήσετε στο ακόλουθο path <http://www.helex.gr/el/web/guest/statistics-end-of-day-derivatives>

Υποκείμενη Αγορά				Αγορά Παραγώγων													
Ανωτ Τιμή	Κατωτ Τιμή	Τιμή κλεισ.	Μεταβ.	Μήνας Παράδοσης	Άνοιγμα	Ανωτ Τιμή	Κατωτ Τιμή	Τελ Τιμή	Τιμή κλεισ.	Τελευταία ζήτηση	Τελευταία προσφορά	Τιμή Εκκαθάρισης*	Υψηλό ζωής	Χαμηλό ζωής	Πράξεις	Όγκος	Ανοικτές θέσεις
(Μέγεθος Συμβολαίου: 100 Χρεόγραφα, Φυσική Παράδοση)																	
ALPHA BANK (ΚΟ)				Ιούνιος 2020	0.671	0.680	0.620	0.625	0.625	---	---	---	1.58	---	385	6,732	23,203
0.673	0.621	0.621	-11.41%	Σεπτέμβριος 2020	---	---	---	---	0.708	---	---	---	---	---	---	---	---
				Δεκέμβριος 2020	---	---	---	---	0.711	---	---	---	---	---	---	---	---
				Μάρτιος 2021	---	---	---	---	0.715	---	---	---	---	---	---	---	---
(Μέγεθος Συμβολαίου: 100 Χρεόγραφα, Φυσική Παράδοση)																	
ΑΤΤΙΚΑ BANK Α.Τ.Ε. (ΚΟ)				Ιούνιος 2020	---	---	---	---	0.206	---	---	---	0.271	---	---	---	1,644
0.2	0.194	0.194	-5.60%	Σεπτέμβριος 2020	---	---	---	---	0.207	---	---	---	---	---	---	---	---
				Δεκέμβριος 2020	---	---	---	---	0.208	---	---	---	---	---	---	---	---
				Μάρτιος 2021	---	---	---	---	0.210	---	---	---	---	---	---	---	---
(Μέγεθος Συμβολαίου: 100 Χρεόγραφα, Φυσική Παράδοση)																	
CENERGY HOLDINGS (ΚΑ)				Ιούνιος 2020	0.730	0.731	0.701	0.705	0.705	---	---	---	1.01	---	12	81	2,838
0.73	0.693	0.7	-5.40%	Σεπτέμβριος 2020	---	---	---	---	0.747	---	---	---	---	---	---	---	---
				Δεκέμβριος 2020	---	---	---	---	0.751	---	---	---	---	---	---	---	---
				Μάρτιος 2021	---	---	---	---	0.755	---	---	---	---	---	---	---	---
(Μέγεθος Συμβολαίου: 100 Χρεόγραφα, Φυσική Παράδοση)																	
COCA-COLA HBC AG (ΚΟ)				Ιούνιος 2020	18.95	19.34	18.89	19.22	19.22	---	---	---	28.10	---	26	33	214
19.5	18.66	19.3	0.63%	Σεπτέμβριος 2020	---	---	---	---	19.36	---	---	35.15	---	---	---	2	
				Δεκέμβριος 2020	---	---	---	---	19.46	---	---	---	---	---	---	---	---
				Μάρτιος 2021	---	---	---	---	19.56	---	---	---	---	---	---	---	---
(Μέγεθος Συμβολαίου: 100 Χρεόγραφα, Φυσική Παράδοση)																	
EUROBANK HOLDINGS (ΚΟ)				Ιούνιος 2020	0.370	0.386	0.352	0.360	0.360	---	---	---	0.820	---	348	6,157	29,552
0.382	0.35	0.3588	-9.17%	Σεπτέμβριος 2020	---	---	---	---	0.399	---	---	---	---	---	---	---	---
				Δεκέμβριος 2020	---	---	---	---	0.401	---	---	---	---	---	---	---	---
				Μάρτιος 2021	---	---	---	---	0.403	---	---	---	---	---	---	---	---
(Μέγεθος Συμβολαίου: 100 Χρεόγραφα, Φυσική Παράδοση)																	
FOURLIS ΣΥΜΜΕΤΟΧΩΝ (ΚΟ)				Ιούνιος 2020	3.10	3.10	2.98	3.03	3.03	---	---	---	4.36	---	7	21	73
3.05	2.96	2.96	-3.90%	Σεπτέμβριος 2020	---	---	---	---	3.11	---	---	---	---	---	---	---	---
				Δεκέμβριος 2020	---	---	---	---	3.12	---	---	---	---	---	---	---	---
				Μάρτιος 2021	---	---	---	---	3.14	---	---	---	---	---	---	---	---
(Μέγεθος Συμβολαίου: 100 Χρεόγραφα, Φυσική Παράδοση)																	
INTRACOM HOLDINGS (ΚΟ)				Ιούνιος 2020	0.372	0.372	0.370	0.370	0.370	---	---	---	0.546	---	4	36	1,744
0.393	0.377	0.381	-3.91%	Σεπτέμβριος 2020	---	---	---	---	0.400	---	---	---	---	---	---	---	---
				Δεκέμβριος 2020	---	---	---	---	0.402	---	---	---	---	---	---	---	---
				Μάρτιος 2021	---	---	---	---	0.404	---	---	---	---	---	---	---	---

Σημειώσεις Παραγώγων

Τις τιμές εκκαθάρισης και τις τελικές ανοικτές θέσεις μπορείτε να τις ανακτήσετε στο ακόλουθο path <http://www.helex.gr/el/web/guest/statistics-end-of-day-derivatives>

Υποκείμενη Αγορά				Αγορά Παραγώγων													
Ανωτ Τιμή	Κατωτ Τιμή	Τιμή κλεισ.	Μεταβ.	Μήνας Παράδοσης	Άνοιγμα	Ανωτ Τιμή	Κατωτ Τιμή	Τελ Τιμή	Τιμή κλεισ.	Τελευταία ζήτηση	Τελευταία προσφορά	Τιμή Εκκαθάρισης*	Υψηλό ζωής	Χαμηλό ζωής	Πράξεις	Όγκος	Ανοικτές θέσεις
(Μέγεθος Συμβολαίου: 100 Χρεόγραφα, Φυσική Παράδοση)																	
JUMBO (ΚΟ)				Ιούνιος 2020	11.75	12.02	11.61	12.02	12.02	---	---	---	16.30	---	21	81	130
12.08	11.65	12.07	-2.03%	Σεπτέμβριος 2020	---	---	---	---	12.44	---	---	---	---	---	---	---	---
				Δεκέμβριος 2020	---	---	---	---	12.50	---	---	---	---	---	---	---	---
				Μάρτιος 2021	---	---	---	---	12.56	---	---	---	---	---	---	---	---
(Μέγεθος Συμβολαίου: 100 Χρεόγραφα, Φυσική Παράδοση)																	
LAMDA DEVELOPMENT(ΚΟ)				Ιούνιος 2020	5.40	5.60	5.40	5.55	5.55	---	---	---	7.22	---	6	12	714
5.65	5.42	5.55	-2.63%	Σεπτέμβριος 2020	---	---	---	---	5.75	---	---	---	---	---	---	---	---
				Δεκέμβριος 2020	---	---	---	---	5.78	---	---	---	---	---	---	---	---
				Μάρτιος 2021	---	---	---	---	5.81	---	---	---	---	---	---	---	---
(Μέγεθος Συμβολαίου: 100 Χρεόγραφα, Φυσική Παράδοση)																	
MARFIN INVESTMENT GROUP (ΚΟ)				Ιούνιος 2020	0.054	0.056	0.054	0.054	0.054	---	---	---	0.133	---	31	931	40,991
0.055	0.0524	0.0537	-4.11%	Σεπτέμβριος 2020	---	---	---	---	0.057	---	---	---	---	---	---	---	---
				Δεκέμβριος 2020	---	---	---	---	0.057	---	---	---	---	---	---	---	---
				Μάρτιος 2021	---	---	---	---	0.057	---	---	---	---	---	---	---	---
(Μέγεθος Συμβολαίου: 100 Χρεόγραφα, Φυσική Παράδοση)																	
TITAN CEMENT (ΚΑ)				Ιούνιος 2020	10.25	10.25	9.94	9.98	9.98	---	---	---	16.40	---	8	20	300
10.4	9.88	10.2	-0.97%	Σεπτέμβριος 2020	---	---	---	---	10.40	---	---	---	---	---	---	---	---
				Δεκέμβριος 2020	---	---	---	---	10.45	---	---	---	---	---	---	---	---
				Μάρτιος 2021	---	---	---	---	10.50	---	---	---	---	---	---	---	---
(Μέγεθος Συμβολαίου: 100 Χρεόγραφα, Φυσική Παράδοση)																	
VOHALCO SA/NV (ΚΑ)				Ιούνιος 2020	1.66	1.66	1.57	1.59	1.59	---	---	---	2.32	---	31	79	2,425
1.65	1.57	1.58	-7.06%	Σεπτέμβριος 2020	---	---	---	---	1.72	---	---	---	---	---	---	---	---
				Δεκέμβριος 2020	---	---	---	---	1.72	---	---	---	---	---	---	---	---
				Μάρτιος 2021	---	---	---	---	1.73	---	---	---	---	---	---	---	---
(Μέγεθος Συμβολαίου: 100 Χρεόγραφα, Φυσική Παράδοση)																	
ΑΔΜΗΕ ΣΥΜΜΕΤΟΧΩΝ Α.Ε. (ΚΟ)				Ιούνιος 2020	1.80	1.88	1.80	1.85	1.85	---	---	---	2.75	---	15	71	2,917
1.9	1.83	1.83	-3.68%	Σεπτέμβριος 2020	---	---	---	---	1.92	---	---	---	---	---	---	---	---
				Δεκέμβριος 2020	---	---	---	---	1.93	---	---	---	---	---	---	---	---
				Μάρτιος 2021	---	---	---	---	1.94	---	---	---	---	---	---	---	---
(Μέγεθος Συμβολαίου: 100 Χρεόγραφα, Φυσική Παράδοση)																	
ΓΕΚ ΤΕΡΝΑ (ΚΟ)				Ιούνιος 2020	4.96	5.06	4.80	4.87	4.87	---	---	---	7.26	---	84	270	2,806
5.14	4.855	4.855	-5.91%	Σεπτέμβριος 2020	---	---	---	---	5.21	---	---	---	---	---	---	---	---
				Δεκέμβριος 2020	---	---	---	---	5.24	---	---	---	---	---	---	---	---
				Μάρτιος 2021	---	---	---	---	5.26	---	---	---	---	---	---	---	---

Σημειώσεις Παραγώγων

Τις τιμές εκκαθάρισης και τις τελικές ανοικτές θέσεις μπορείτε να τις ανακτήσετε στο ακόλουθο path <http://www.helex.gr/el/web/guest/statistics-end-of-day-derivatives>

Υποκείμενη Αγορά				Αγορά Παραγώγων													
Ανωτ Τιμή	Κατωτ Τιμή	Τιμή κλεισ.	Μεταβ.	Μήνας Παράδοσης	Άνοιγμα	Ανωτ Τιμή	Κατωτ Τιμή	Τελ Τιμή	Τιμή κλεισ.	Τελευταία ζήτηση	Τελευταία προσφορά	Τιμή Εκκαθάρισης*	Υψηλό ζωής	Χαμηλό ζωής	Πράξεις	Όγκος	Ανοικτές θέσεις
(Μέγεθος Συμβολαίου: 100 Χρεόγραφα, Φυσική Παράδοση)																	
ΔΕΗ (ΚΟ)				Ιούνιος 2020	2.14	2.24	2.14	2.18	2.18	---	---	---	3.85	---	88	466	5,269
2.246	2.16	2.17	-4.41%	Σεπτέμβριος 2020	---	---	---	---	2.29	---	---	---	---	---	---	---	---
				Δεκέμβριος 2020	---	---	---	---	2.30	---	---	---	---	---	---	---	---
				Μάρτιος 2021	---	---	---	---	2.31	---	---	---	---	---	---	---	---
(Μέγεθος Συμβολαίου: 100 Χρεόγραφα, Φυσική Παράδοση)																	
ΕΘΝΙΚΗ ΤΡΑΠΕΖΑ (ΚΟ)				Ιούνιος 2020	1.21	1.21	1.09	1.11	1.11	---	---	---	2.48	---	322	6,197	12,898
1.212	1.107	1.108	-10.57%	Σεπτέμβριος 2020	---	---	---	---	1.25	---	---	0.939	---	---	---	---	3
				Δεκέμβριος 2020	---	---	---	---	1.26	---	---	---	---	---	---	---	---
				Μάρτιος 2021	---	---	---	---	1.26	---	---	---	---	---	---	---	---
(Μέγεθος Συμβολαίου: 100 Χρεόγραφα, Φυσική Παράδοση)																	
ΕΛΛΑΚΤΩΡ (ΚΟ)				Ιούνιος 2020	0.561	0.577	0.552	0.553	0.553	---	---	---	1.52	---	37	181	9,539
0.577	0.548	0.55	-6.46%	Σεπτέμβριος 2020	---	---	---	---	0.594	---	---	---	---	---	---	---	---
				Δεκέμβριος 2020	---	---	---	---	0.597	---	---	---	---	---	---	---	---
				Μάρτιος 2021	---	---	---	---	0.600	---	---	---	---	---	---	---	---
(Μέγεθος Συμβολαίου: 100 Χρεόγραφα, Φυσική Παράδοση)																	
ΕΛΛΗΝ. ΧΡΗΜΑΤΙΣΤΗΡΙΑ-Χ.Α. (ΚΟ)				Ιούνιος 2020	3.26	3.26	3.14	3.23	3.23	---	---	---	3.93	---	41	208	1,053
3.32	3.19	3.32	-1.48%	Σεπτέμβριος 2020	---	---	---	---	3.40	---	---	---	---	---	---	---	---
				Δεκέμβριος 2020	---	---	---	---	3.42	---	---	---	---	---	---	---	---
				Μάρτιος 2021	---	---	---	---	3.44	---	---	---	---	---	---	---	---
(Μέγεθος Συμβολαίου: 100 Χρεόγραφα, Φυσική Παράδοση)																	
ΕΛΛΗΝΙΚΑ ΠΕΤΡΕΛΑΙΑ (ΚΟ)				Ιούνιος 2020	5.23	5.30	5.21	5.30	5.30	---	---	---	6.80	---	3	15	1,311
5.35	5.14	5.25	-0.94%	Σεπτέμβριος 2020	---	---	---	---	5.35	---	---	---	---	---	---	---	---
				Δεκέμβριος 2020	---	---	---	---	5.38	---	---	---	---	---	---	---	---
				Μάρτιος 2021	---	---	---	---	5.40	---	---	---	---	---	---	---	---
(Μέγεθος Συμβολαίου: 100 Χρεόγραφα, Φυσική Παράδοση)																	
ΕΥΔΑΠ (ΚΟ)				Ιούνιος 2020	6.46	6.46	6.35	6.35	6.35	---	---	---	6.99	---	7	24	105
6.56	6.28	6.39	-2.59%	Σεπτέμβριος 2020	---	---	---	---	6.62	---	---	---	---	---	---	---	---
				Δεκέμβριος 2020	---	---	---	---	6.66	---	---	---	---	---	---	---	---
				Μάρτιος 2021	---	---	---	---	6.69	---	---	---	---	---	---	---	---
(Μέγεθος Συμβολαίου: 100 Χρεόγραφα, Φυσική Παράδοση)																	
ΙΝΤΡΑΛΟΤ (ΚΟ)				Ιούνιος 2020	0.137	0.137	0.137	0.137	0.137	---	---	---	0.180	---	1	12	1,234
0.137	0.13	0.134	-2.90%	Σεπτέμβριος 2020	---	---	---	---	0.139	---	---	---	---	---	---	---	---
				Δεκέμβριος 2020	---	---	---	---	0.140	---	---	---	---	---	---	---	---
				Μάρτιος 2021	---	---	---	---	0.141	---	---	---	---	---	---	---	---

Σημειώσεις Παραγώγων

Τις τιμές εκκαθάρισης και τις τελικές ανοικτές θέσεις μπορείτε να τις ανακτήσετε στο ακόλουθο path <http://www.helex.gr/el/web/guest/statistics-end-of-day-derivatives>

Υποκείμενη Αγορά				Αγορά Παραγώγων													
Ανωτ Τιμή	Κατωτ Τιμή	Τιμή κλεισ.	Μεταβ.	Μήνας Παράδοσης	Άνοιγμα	Ανωτ Τιμή	Κατωτ Τιμή	Τελ Τιμή	Τιμή κλεισ.	Τελευταία ζήτηση	Τελευταία προσφορά	Τιμή Εκκαθάρισης*	Υψηλό ζωής	Χαμηλό ζωής	Πράξεις	Όγκος	Ανοικτές θέσεις
(Μέγεθος Συμβολαίου: 100 Χρεόγραφα, Φυσική Παράδοση)																	
ΜΟΤΟΡ ΟΪΛ (ΚΟ)				Ιούνιος 2020	10.92	11.00	10.85	11.00	11.00	---	---	---	16.33	---	7	16	277
11.25	10.88	11.04	-1.87%	Σεπτέμβριος 2020	---	---	---	---	11.36	---	---	---	---	---	---	---	---
				Δεκέμβριος 2020	---	---	---	---	11.41	---	---	---	---	---	---	---	---
				Μάρτιος 2021	---	---	---	---	11.47	---	---	---	---	---	---	---	---
(Μέγεθος Συμβολαίου: 100 Χρεόγραφα, Φυσική Παράδοση)																	
ΜΥΤΙΑΛΗΝΑΙΟΣ (ΚΟ)				Ιούνιος 2020	5.88	6.00	5.77	5.79	5.79	---	---	---	9.00	---	84	402	3,971
6	5.775	5.8	-4.92%	Σεπτέμβριος 2020	---	---	---	---	6.16	---	---	---	---	---	---	---	---
				Δεκέμβριος 2020	---	---	---	---	6.19	---	---	---	---	---	---	---	---
				Μάρτιος 2021	---	---	---	---	6.22	---	---	---	---	---	---	---	---
(Μέγεθος Συμβολαίου: 100 Χρεόγραφα, Φυσική Παράδοση)																	
ΟΛΠ (ΚΟ)				Ιούνιος 2020	---	---	---	---	15.61	---	---	---	19.60	---	---	---	128
15.78	15.12	15.36	-1.16%	Σεπτέμβριος 2020	---	---	---	---	15.69	---	---	---	---	---	---	---	---
				Δεκέμβριος 2020	---	---	---	---	15.77	---	---	---	---	---	---	---	---
				Μάρτιος 2021	---	---	---	---	15.84	---	---	---	---	---	---	---	---
(Μέγεθος Συμβολαίου: 100 Χρεόγραφα, Φυσική Παράδοση)																	
ΟΠΑΠ (ΚΟ)				Ιούνιος 2020	6.58	6.76	6.38	6.43	6.43	---	---	---	8.99	---	86	315	987
6.75	6.37	6.4	-7.65%	Σεπτέμβριος 2020	---	---	---	---	7.00	---	---	---	6.15	---	---	---	2
				Δεκέμβριος 2020	---	---	---	---	7.03	---	---	---	---	---	---	---	---
				Μάρτιος 2021	---	---	---	---	7.07	---	---	---	---	---	---	---	---
(Μέγεθος Συμβολαίου: 100 Χρεόγραφα, Φυσική Παράδοση)																	
ΟΤΕ (ΚΟ)				Ιούνιος 2020	10.35	10.91	10.35	10.49	10.49	---	---	---	12.80	---	96	430	1,865
10.97	10.44	10.45	-4.83%	Σεπτέμβριος 2020	---	---	---	---	11.08	---	---	---	11.01	---	---	---	1
				Δεκέμβριος 2020	---	---	---	---	11.14	---	---	---	---	---	---	---	---
				Μάρτιος 2021	---	---	---	---	11.20	---	---	---	---	---	---	---	---
(Μέγεθος Συμβολαίου: 100 Χρεόγραφα, Φυσική Παράδοση)																	
ΠΕΙΡΑΙΩΣ ΤΡΑΠΕΖΑ (ΚΟ)				Ιούνιος 2020	1.24	1.28	1.20	1.22	1.22	---	---	---	2.14	---	142	2,308	9,043
1.289	1.2	1.22	-9.76%	Σεπτέμβριος 2020	---	---	---	---	1.36	---	---	---	---	---	---	---	---
				Δεκέμβριος 2020	---	---	---	---	1.37	---	---	---	---	---	---	---	---
				Μάρτιος 2021	---	---	---	---	1.38	---	---	---	---	---	---	---	---
(Μέγεθος Συμβολαίου: 102 Χρεόγραφα, Φυσική Παράδοση)																	
ΤΕΡΝΑ ΕΝΕΡΓΕΙΑΚΗ (ΚΟ)				Ιούνιος 2020	7.14	7.14	7.08	7.08	7.08	---	---	---	7.48	---	9	49	3,194
7.3	7.06	7.1	-2.61%	Σεπτέμβριος 2020	---	---	---	---	7.36	---	---	---	---	---	---	---	---
				Δεκέμβριος 2020	---	---	---	---	7.40	---	---	---	---	---	---	---	---
				Μάρτιος 2021	---	---	---	---	7.43	---	---	---	---	---	---	---	---

Σημειώσεις Παραγώγων

Τις τιμές εκκαθάρισης και τις τελικές ανοικτές θέσεις μπορείτε να τις ανακτήσετε στο ακόλουθο path <http://www.helex.gr/el/web/guest/statistics-end-of-day-derivatives>

FTSE/X.A. Large Cap

(Μονάδα Διαπραγμάτευσης: 1 Μονάδα Δείκτη x 2€ - Τρόπος Εξάσκησης: Ευρωπαϊκός, Χρηματικός Διακανονισμός)

Τιμή Εξάσκησης	Δικαιώματα Αγοράς													Δικαιώματα Πώλησης															
	Απρίλιος 2020						Απρίλιος 2020						Λοιποί Μήνες		Απρίλιος 2020						Απρίλιος 2020						Λοιποί Μήνες		Τιμή Εξάσκησης
	Άνοιγμα	Ανιψ. Τιμή	Κατωτ. Τιμή	Τελ. Τιμή	Τιμή κλεισ.	Όγκος	Άνοιγμα	Ανιψ. Τιμή	Κατωτ. Τιμή	Τελ. Τιμή	Τιμή κλεισ.	Όγκος	Άνοιγ. θέσεις	Όγκος	Άνοιγ. θέσεις	Άνοιγμα	Ανιψ. Τιμή	Κατωτ. Τιμή	Τελ. Τιμή	Τιμή κλεισ.	Όγκος	Άνοιγ. θέσεις	Όγκος	Άνοιγ. θέσεις	Όγκος	Άνοιγ. θέσεις			
1,950	0.00	0.00	0.00	-	0.15	-	40	-	-	-	-	-	-	-	-	0.00	0.00	0.00	-	583.00	-	40	-	-	-	-	-	-	
1,975	0.00	0.00	0.00	-	0.10	-	60	-	-	-	-	-	-	-	-	0.00	0.00	0.00	-	608.00	-	60	-	-	-	-	-	-	1,975
2,000	0.00	0.00	0.00	-	0.07	-	80	-	-	-	-	-	-	-	-	0.00	0.00	0.00	-	633.00	-	20	-	-	-	-	-	-	2,000
2,050	0.00	0.00	0.00	-	0.04	-	61	-	-	-	-	-	-	-	-	0.00	0.00	0.00	-	682.00	-	-	-	-	-	-	-	-	2,050
2,100	0.00	0.00	0.00	-	0.02	-	40	-	-	-	-	-	-	-	-	0.00	0.00	0.00	-	732.00	-	21	-	-	-	-	-	-	2,100
2,150	0.00	0.00	0.00	-	0.01	-	-	-	-	-	-	-	-	-	-	0.00	0.00	0.00	-	782.00	-	20	-	-	-	-	-	-	2,150
2,200	0.00	0.00	0.00	-	0.01	-	-	-	-	-	-	-	-	-	-	0.00	0.00	0.00	-	832.00	-	20	-	-	-	-	-	-	2,200
2,250	0.00	0.00	0.00	-	0.01	-	-	-	-	-	-	-	-	-	-	0.00	0.00	0.00	-	882.00	-	-	-	-	-	-	-	-	2,250
2,300	0.00	0.00	0.00	-	0.01	-	-	-	-	-	-	-	-	-	-	0.00	0.00	0.00	-	932.00	-	-	-	-	-	-	-	-	2,300
2,350	0.00	0.00	0.00	-	0.01	-	-	-	-	-	-	-	-	-	-	0.00	0.00	0.00	-	982.00	-	-	-	-	-	-	-	-	2,350
2,400	0.00	0.00	0.00	-	0.01	-	-	-	-	-	-	-	-	-	-	0.00	0.00	0.00	-	1,032.00	-	-	-	-	-	-	-	-	2,400
2,450	0.00	0.00	0.00	-	0.06	-	-	-	-	-	-	-	-	-	-	0.00	0.00	0.00	-	1,082.00	-	-	-	-	-	-	-	-	2,450
2,500	0.00	0.00	0.00	-	0.04	-	-	-	-	-	-	-	-	-	-	0.00	0.00	0.00	-	1,132.00	-	-	-	-	-	-	-	-	2,500
2,550	0.00	0.00	0.00	-	0.03	-	-	-	-	-	-	-	-	-	-	0.00	0.00	0.00	-	1,182.00	-	-	-	-	-	-	-	-	2,550
2,600	0.00	0.00	0.00	-	0.02	-	-	-	-	-	-	-	-	-	-	0.00	0.00	0.00	-	1,232.00	-	-	-	-	-	-	-	-	2,600
Σύνολα:						2	617					0	0	22	260							0	498			0	0	0	200
Αριθμός Πράξεων:							1						0		3								0			0		0	

ALPHA BANK (ΚΟ)

(Μέγεθος Συμβολαίου: 100 Χρέογραφα, Τρόπος Εξάσκησης: Αμερικάνικος, Φυσική Παράδοση)

Τιμή Εξάσκησης	Δικαιώματα Αγοράς													Δικαιώματα Πώλησης																				
	Απρίλιος 2020						Απρίλιος 2020						Λοιποί Μήνες		Απρίλιος 2020						Απρίλιος 2020						Λοιποί Μήνες		Τιμή Εξάσκησης					
	Άνοιγμα	Ανιγ. Τιμή	Καπιτ. Τιμή	Τελ. Τιμή	Τιμή κλεισ.	Όγκος	Άνοιγ. Θέσεις	Άνοιγμα	Ανιγ. Τιμή	Καπιτ. Τιμή	Τελ. Τιμή	Τιμή κλεισ.	Όγκος	Άνοιγ. Θέσεις	Όγκος	Άνοιγ. Θέσεις	Άνοιγμα	Ανιγ. Τιμή	Καπιτ. Τιμή	Τελ. Τιμή	Τιμή κλεισ.	Όγκος	Άνοιγ. Θέσεις	Όγκος	Άνοιγ. Θέσεις									
0.300	0.000	0.000	0.000	0.401	-	-											0.000	0.000	0.000	0.001	-	-												0.003
0.350	0.000	0.000	0.000	0.351	-	-											0.000	0.000	0.000	0.001	-	-											0.004	
0.400	0.000	0.000	0.000	0.301	-	-											0.000	0.000	0.000	0.002	-	-											0.004	
0.450	0.000	0.000	0.000	0.252	-	-											0.000	0.000	0.000	0.001	-	-											0.005	
0.500	0.000	0.000	0.000	0.203	-	-	0.000	0.000	0.000		0.203	-	-				0.000	0.000	0.000	0.002	-	-	0.000	0.000	0.000		0.002	-	-				0.005	
0.550	0.000	0.000	0.000	0.158	-	-	0.000	0.000	0.000		0.158	-	-				0.000	0.000	0.000	0.007	-	-	0.000	0.000	0.000		0.007	-	-				0.006	
0.600	0.000	0.000	0.000	0.118	-	-											0.000	0.000	0.000	0.016	-	-											0.006	
0.650	0.000	0.000	0.000	0.083	-	-											0.000	0.000	0.000	0.032	-	-											0.007	
0.700	0.000	0.000	0.000	0.056	-	-											0.000	0.000	0.000	0.055	-	-											0.007	
0.750	0.000	0.000	0.000	0.037	-	-											0.000	0.000	0.000	0.085	-	-											0.008	
0.800	0.000	0.000	0.000	0.023	-	-											0.000	0.000	0.000	0.121	-	-											0.008	
0.850	0.000	0.000	0.000	0.014	-	-											0.000	0.000	0.000	0.162	-	-											0.009	
0.900	0.000	0.000	0.000	0.008	-	-											0.000	0.000	0.000	0.206	-	-											0.009	
0.950	0.000	0.000	0.000	0.005	-	-											0.000	0.000	0.000	0.253	-	-											0.010	
1.000	0.000	0.000	0.000	0.002	-	30											0.000	0.000	0.000	0.301	-	-											0.010	
1.100	0.000	0.000	0.000	0.001	-	-											0.000	0.000	0.000	0.399	-	-											0.011	
1.200	0.000	0.000	0.000	0.001	-	-											0.000	0.000	0.000	0.499	-	-											0.012	
1.300	0.000	0.000	0.000	0.002	-	-											0.000	0.000	0.000	0.599	-	-											0.013	
1.400	0.000	0.000	0.000	0.001	-	-											0.000	0.000	0.000	0.699	-	-											0.014	
1.500	0.000	0.000	0.000	0.001	-	-											0.000	0.000	0.000	0.799	-	-											0.015	
1.600	0.000	0.000	0.000	0.003	-	-											0.000	0.000	0.000	0.899	-	-											0.016	
1.700	0.000	0.000	0.000	0.001	-	-											0.000	0.000	0.000	0.999	-	-											0.017	
1.800	0.000	0.000	0.000	0.001	-	10											0.000	0.000	0.000	1.10	-	-											0.018	
1.900	0.000	0.000	0.000	0.001	-	-											0.000	0.000	0.000	1.20	-	-											0.019	
2.000	0.000	0.000	0.000	0.001	-	-											0.000	0.000	0.000	1.30	-	-											0.020	
2.200	0.000	0.000	0.000	0.003	-	-											0.000	0.000	0.000	1.50	-	-											0.022	
2.400	0.000	0.000	0.000	0.001	-	-											0.000	0.000	0.000	1.70	-	-											0.024	
2.600	0.000	0.000	0.000	0.001	-	-											0.000	0.000	0.000	1.90	-	-											0.026	
2.800	0.000	0.000	0.000	0.001	-	-											0.000	0.000	0.000	2.10	-	-											0.028	
Σύνολα:							0	40									0	0															0	0
Αριθμός Πράξεων:							0										0	0															0	0

ΔΕΗ (ΚΟ)

(Μέγεθος Συμβολαίου: 100 Χρεόγραφα, Τρόπος Εξάσκησης: Αμερικάνικος, Φυσική Παράδοση)

Τιμή Εξάσκησης	Δικαιώματα Αγοράς														Δικαιώματα Πώλησης																		
	Απρίλιος 2020							Απρίλιος 2020							Λοιποί Μήνες		Απρίλιος 2020							Απρίλιος 2020							Λοιποί Μήνες		Τιμή Εξάσκησης
	Άνοιγμα	Ανιτ Τιμή	Κατωτ Τιμή	Τελ Τιμή	Τιμή κλεισ.	Όγκος	Ανοικτές θέσεις	Άνοιγμα	Ανιτ Τιμή	Κατωτ Τιμή	Τελ Τιμή	Τιμή κλεισ.	Όγκος	Ανοικτές θέσεις	Όγκος	Ανοικτές θέσεις	Άνοιγμα	Ανιτ Τιμή	Κατωτ Τιμή	Τελ Τιμή	Τιμή κλεισ.	Όγκος	Ανοικτές θέσεις	Όγκος	Ανοικτές θέσεις	Όγκος	Ανοικτές θέσεις						
1.000	0.000	0.000	0.000	1.27	-	-	0.000	0.000	0.000	1.27	-	-	-	-	0.000	0.000	0.000	0.001	-	-	0.000	0.000	0.000	0.001	-	-	-	-	0.010				
1.100	0.000	0.000	0.000	1.17	-	-	0.000	0.000	0.000	1.17	-	-	-	-	0.000	0.000	0.000	0.003	-	-	0.000	0.000	0.000	0.003	-	-	-	-	0.011				
1.200	0.000	0.000	0.000	1.07	-	-	0.000	0.000	0.000	1.07	-	-	-	-	0.000	0.000	0.000	0.007	-	-	0.000	0.000	0.000	0.007	-	-	-	-	0.012				
1.300	0.000	0.000	0.000	0.971	-	-	-	-	-	-	-	-	-	-	0.000	0.000	0.000	0.015	-	-	-	-	-	-	-	-	-	-	0.013				
1.400	0.000	0.000	0.000	0.871	-	-	-	-	-	-	-	-	-	-	0.000	0.000	0.000	0.027	-	-	-	-	-	-	-	-	-	-	0.014				
1.500	0.000	0.000	0.000	0.772	-	-	-	-	-	-	-	-	-	-	0.000	0.000	0.000	0.001	-	-	-	-	-	-	-	-	-	-	0.015				
1.600	0.000	0.000	0.000	0.672	-	-	-	-	-	-	-	-	-	-	0.000	0.000	0.000	0.001	-	69	-	-	-	-	-	-	-	-	0.016				
1.700	0.000	0.000	0.000	0.574	-	-	-	-	-	-	-	-	-	-	0.000	0.000	0.000	0.003	-	-	-	-	-	-	-	-	-	-	0.017				
1.800	0.000	0.000	0.000	0.479	-	-	-	-	-	-	-	-	-	-	0.000	0.000	0.000	0.008	-	10	-	-	-	-	-	-	-	-	0.018				
1.900	0.000	0.000	0.000	0.389	-	-	-	-	-	-	-	-	-	-	0.000	0.000	0.000	0.018	-	-	-	-	-	-	-	-	-	-	0.019				
2.000	0.000	0.000	0.000	0.306	-	5	-	-	-	-	-	-	-	-	0.000	0.000	0.000	0.034	-	190	-	-	-	-	-	-	-	-	0.020				
2.200	0.000	0.000	0.000	0.173	-	-	-	-	-	-	-	-	-	-	0.000	0.000	0.000	0.101	-	-	-	-	-	-	-	-	-	-	0.022				
2.400	0.000	0.000	0.000	0.085	-	5	-	-	-	-	-	-	-	-	0.000	0.000	0.000	0.213	-	-	-	-	-	-	-	-	-	-	0.024				
2.600	0.000	0.000	0.000	0.036	-	-	-	-	-	-	-	-	-	-	0.000	0.000	0.000	0.365	-	-	-	-	-	-	-	-	-	-	0.026				
2.800	0.000	0.000	0.000	0.014	-	-	-	-	-	-	-	-	-	-	0.000	0.000	0.000	0.542	-	-	-	-	-	-	-	-	-	-	0.028				
3.000	0.000	0.000	0.000	0.005	-	2	-	-	-	-	-	-	-	-	0.000	0.000	0.000	0.733	-	30	-	-	-	-	-	-	-	-	0.030				
3.200	0.000	0.000	0.000	0.001	-	1	-	-	-	-	-	-	-	-	0.000	0.000	0.000	0.930	-	-	-	-	-	-	-	-	-	-	0.032				
3.400	0.000	0.000	0.000	0.001	-	-	-	-	-	-	-	-	-	-	0.000	0.000	0.000	1.13	-	-	-	-	-	-	-	-	-	-	0.034				
3.600	0.000	0.000	0.000	0.001	-	-	-	-	-	-	-	-	-	-	0.000	0.000	0.000	1.33	-	-	-	-	-	-	-	-	-	-	0.036				
3.800	0.000	0.000	0.000	0.002	-	-	-	-	-	-	-	-	-	-	0.000	0.000	0.000	1.53	-	-	-	-	-	-	-	-	-	-	0.038				
4.000	0.000	0.000	0.000	0.001	-	-	-	-	-	-	-	-	-	-	0.000	0.000	0.000	1.73	-	-	-	-	-	-	-	-	-	-	0.040				
4.400	0.000	0.000	0.000	0.003	-	-	-	-	-	-	-	-	-	-	0.000	0.000	0.000	2.13	-	-	-	-	-	-	-	-	-	-	0.044				
4.800	0.000	0.000	0.000	0.001	-	-	-	-	-	-	-	-	-	-	0.000	0.000	0.000	2.53	-	-	-	-	-	-	-	-	-	-	0.048				
5.200	0.000	0.000	0.000	0.001	-	-	-	-	-	-	-	-	-	-	0.000	0.000	0.000	2.93	-	-	-	-	-	-	-	-	-	-	0.052				
5.600	0.000	0.000	0.000	0.004	-	-	-	-	-	-	-	-	-	-	0.000	0.000	0.000	3.33	-	-	-	-	-	-	-	-	-	-	0.056				
6.000	0.000	0.000	0.000	0.001	-	-	-	-	-	-	-	-	-	-	0.000	0.000	0.000	3.73	-	-	-	-	-	-	-	-	-	-	0.060				
6.400	0.000	0.000	0.000	0.001	-	-	-	-	-	-	-	-	-	-	0.000	0.000	0.000	4.13	-	-	-	-	-	-	-	-	-	-	0.064				
Σύνολο:							0	13						0	0	0	0	299			0	0	0	0	0	0	0	0					
Αριθμός Πράξεων:							0							0	0			0.00			0			0			0						

ΕΘΝΙΚΗ ΤΡΑΠΕΖΑ (ΚΟ)

(Μέγεθος Συμβολαίου: 100 Χρέογραφα, Τρόπος Εξάσκησης: Αμερικάνικος, Φυσική Παράδοση)

Τιμή Εξάσκησης	Δικαιώματα Αγοράς														Δικαιώματα Πώλησης																		
	Απρίλιος 2020							Απρίλιος 2020							Λοιποί Μήνες		Απρίλιος 2020							Απρίλιος 2020							Λοιποί Μήνες		Τιμή Εξάσκησης
	Άνοιγμα	Άνιτ Τιμή	Καπιτ Τιμή	Τελ Τιμή	Τιμή κλεισ.	Όγκος	Ανοικτές θέσεις	Άνοιγμα	Άνιτ Τιμή	Καπιτ Τιμή	Τελ Τιμή	Τιμή κλεισ.	Όγκος	Ανοικτές θέσεις	Όγκος	Ανοικτές θέσεις	Άνοιγμα	Άνιτ Τιμή	Καπιτ Τιμή	Τελ Τιμή	Τιμή κλεισ.	Όγκος	Ανοικτές θέσεις	Όγκος	Ανοικτές θέσεις	Όγκος	Ανοικτές θέσεις						
0.600	0.000	0.000	0.000	0.641	-	-											0.000	0.000	0.000	0.001	-	-									0.006		
0.650	0.000	0.000	0.000	0.591	-	-											0.000	0.000	0.000	0.001	-	-									0.007		
0.700	0.000	0.000	0.000	0.541	-	-	0.000	0.000	0.000		0.541	-	-				0.000	0.000	0.000	0.003	-	-	0.000	0.000	0.000	0.003	-	-			0.007		
0.750	0.000	0.000	0.000	0.491	-	-	0.000	0.000	0.000		0.491	-	-				0.000	0.000	0.000	0.008	-	-	0.000	0.000	0.000	0.008	-	-			0.008		
0.800	0.000	0.000	0.000	0.441	-	-											0.000	0.000	0.000	0.001	-	-									0.008		
0.850	0.000	0.000	0.000	0.391	-	-											0.000	0.000	0.000	0.004	-	-									0.009		
0.900	0.000	0.000	0.000	0.341	-	-											0.000	0.000	0.000	0.001	-	-									0.009		
0.950	0.000	0.000	0.000	0.293	-	-											0.000	0.000	0.000	0.002	-	-									0.010		
1.000	0.000	0.000	0.000	0.245	-	-											0.000	0.000	0.000	0.004	-	-									0.010		
1.100	0.000	0.000	0.000	0.159	-	-											0.000	0.000	0.000	0.018	-	-									0.011		
1.200	0.000	0.000	0.000	0.091	-	-											0.000	0.000	0.000	0.050	-	-									0.012		
1.300	0.000	0.000	0.000	0.046	-	-											0.000	0.000	0.000	0.105	-	-									0.013		
1.400	0.000	0.000	0.000	0.020	-	-											0.000	0.000	0.000	0.179	-	-									0.014		
1.500	0.000	0.000	0.000	0.008	-	-											0.000	0.000	0.000	0.267	-	-									0.015		
1.600	0.000	0.000	0.000	0.003	-	-											0.000	0.000	0.000	0.362	-	-									0.016		
1.700	0.000	0.000	0.000	0.001	-	-											0.000	0.000	0.000	0.460	-	-									0.017		
1.800	0.000	0.000	0.000	0.007	-	-											0.000	0.000	0.000	0.560	-	-									0.018		
1.900	0.000	0.000	0.000	0.001	-	1											0.000	0.000	0.000	0.660	-	-									0.019		
2.000	0.000	0.000	0.000	0.001	-	-											0.000	0.000	0.000	0.760	-	-									0.020		
2.200	0.000	0.000	0.000	0.001	-	-											0.000	0.000	0.000	0.960	-	-									0.022		
2.400	0.000	0.000	0.000	0.001	-	1											0.000	0.000	0.000	1.16	-	-									0.024		
2.600	0.000	0.000	0.000	0.001	-	50											0.000	0.000	0.000	1.36	-	-									0.026		
2.800	0.000	0.000	0.000	0.001	-	10											0.000	0.000	0.000	1.56	-	-									0.028		
3.000	0.000	0.000	0.000	0.001	-	-											0.000	0.000	0.000	1.76	-	-									0.030		
3.200	0.000	0.000	0.000	0.001	-	-											0.000	0.000	0.000	1.96	-	-									0.032		
3.400	0.000	0.000	0.000	0.001	-	-											0.000	0.000	0.000	2.16	-	-									0.034		
3.600	0.000	0.000	0.000	0.001	-	-											0.000	0.000	0.000	2.36	-	-									0.036		
3.800	0.000	0.000	0.000	0.001	-	-											0.000	0.000	0.000	2.56	-	-									0.038		
4.000	0.000	0.000	0.000	0.001	-	-											0.000	0.000	0.000	2.76	-	-									0.040		
4.400					-	-															-	-									0.044		
Σύνολα:						0	62							0	0	0	4									0	0	0	279				
Αριθμός Πράξεων:						0								0	0						0.00					0		0					

ΟΠΑΠ (ΚΟ)

(Μέγεθος Συμβολαίου: 100 Χρεόγραφα, Τρόπος Εξάσκησης: Αμερικάνικος, Φυσική Παράδοση)

Τιμή Εξάσκησης	Δικαιώματα Αγοράς													Δικαιώματα Πώλησης															
	Απρίλιος 2020						Απρίλιος 2020						Λοιποί Μήνες		Απρίλιος 2020						Απρίλιος 2020						Λοιποί Μήνες		Τιμή Εξάσκησης
	Άνοιγμα	Ανιγτ Τιμή	Καπιτ Τιμή	Τελ Τιμή	Τιμή κλεισ.	Όγκος	Άνοιγμα	Ανιγτ Τιμή	Καπιτ Τιμή	Τελ Τιμή	Τιμή κλεισ.	Όγκος	Άνοιγτες θέσεις	Όγκος	Άνοιγτες θέσεις	Άνοιγμα	Ανιγτ Τιμή	Καπιτ Τιμή	Τελ Τιμή	Τιμή κλεισ.	Όγκος	Άνοιγτες θέσεις	Όγκος	Άνοιγτες θέσεις	Όγκος	Άνοιγτες θέσεις			
4.000	0.000	0.000	0.000	2.93	-	-	0.000	0.000	0.000	2.93	-	-			0.000	0.000	0.000	0.001	-	-	0.000	0.000	0.000	0.001	-	-			
4.400	0.000	0.000	0.000	2.53	-	-	0.000	0.000	0.000	2.53	-	-			0.000	0.000	0.000	0.001	-	-	0.000	0.000	0.000	0.001	-	-			0.044
4.800	0.000	0.000	0.000	2.13	-	-	0.000	0.000	0.000	2.13	-	-			0.000	0.000	0.000	0.001	-	-	0.000	0.000	0.000	0.001	-	-			0.048
5.200	0.000	0.000	0.000	1.74	-	-	0.000	0.000	0.000	1.74	-	-			0.000	0.000	0.000	0.002	-	-	0.000	0.000	0.000	0.002	-	-			0.052
5.600	0.000	0.000	0.000	1.35	-	-									0.000	0.000	0.000	0.013	-	-									0.056
6.000	0.000	0.000	0.000	0.983	-	-									0.000	0.000	0.000	0.047	-	-									0.060
6.400	0.000	0.000	0.000	0.665	-	-									0.000	0.000	0.000	0.129	-	-									0.064
6.800	0.000	0.000	0.000	0.414	-	-									0.000	0.000	0.000	0.278	-	-									0.068
7.200	0.000	0.000	0.000	0.233	-	-									0.000	0.000	0.000	0.497	-	5									0.072
7.600	0.000	0.000	0.000	0.122	-	-									0.000	0.000	0.000	0.786	-	-									0.076
8.000	0.000	0.000	0.000	0.057	-	5									0.000	0.000	0.000	1.12	-	-									0.080
8.400	0.000	0.000	0.000	0.025	-	-									0.000	0.000	0.000	1.49	-	-									0.084
8.800	0.000	0.000	0.000	0.010	-	-									0.000	0.000	0.000	1.88	-	5									0.088
9.200	0.000	0.000	0.000	0.004	-	10									0.000	0.000	0.000	2.27	-	20									0.092
9.600	0.000	0.000	0.000	0.001	-	5									0.000	0.000	0.000	2.67	-	25									0.096
10.000	0.000	0.000	0.000	0.001	-	5									0.000	0.000	0.000	3.07	-	18									0.100
11.000	0.000	0.000	0.000	0.001	-	89									0.000	0.000	0.000	4.07	-	-									0.110
12.000	0.000	0.000	0.000	0.001	-	22									0.000	0.000	0.000	5.07	-	-									0.120
13.000	0.000	0.000	0.000	0.001	-	-									0.000	0.000	0.000	6.07	-	-									0.130
14.000	0.000	0.000	0.000	0.001	-	-									0.000	0.000	0.000	7.07	-	-									0.140
15.000	0.000	0.000	0.000	0.003	-	-									0.000	0.000	0.000	8.07	-	-									0.150
16.000	0.000	0.000	0.000	0.001	-	-									0.000	0.000	0.000	9.07	-	-									0.160
17.000	0.000	0.000	0.000	0.001	-	-									0.000	0.000	0.000	10.07	-	-									0.170
Σύνολα:					0	136								0	0					0	73					0	0	5	15
Αριθμός Πράξεων:						0								0	0					0.00						0		1	

ΟΤΕ (ΚΟ)

(Μέγεθος Συμβολαίου: 100 Χρέεγραφα, Τρόπος Εξάσκησης: Αμερικάνικος, Φυσική Παράδοση)

Τιμή Εξάσκησης	Δικαιώματα Αγοράς													Δικαιώματα Πώλησης																
	Απρίλιος 2020						Απρίλιος 2020						Λοιποί Μήνες		Απρίλιος 2020						Απρίλιος 2020						Λοιποί Μήνες		Τιμή Εξάσκησης	
	Άνοιγμα	Ανιψ. Τιμή	Κατωτ. Τιμή	Τελ. Τιμή	Τιμή κλεισ.	Όγκος	Άνοιγμα	Ανιψ. Τιμή	Κατωτ. Τιμή	Τελ. Τιμή	Τιμή κλεισ.	Όγκος	Άνοιγkές θέσεις	Όγκος	Άνοιγkές θέσεις	Άνοιγμα	Ανιψ. Τιμή	Κατωτ. Τιμή	Τελ. Τιμή	Τιμή κλεισ.	Όγκος	Άνοιγkές θέσεις	Όγκος	Άνοιγkές θέσεις	Όγκος	Άνοιγkές θέσεις				
7.200	0.000	0.000	0.000	3.79	-	-	0.000	0.000	0.000	3.79	-	-				0.000	0.000	0.000	0.004	-	-	0.000	0.000	0.000	0.004	-	-			
7.600	0.000	0.000	0.000	3.39	-	-	0.000	0.000	0.000	3.39	-	-				0.000	0.000	0.000	0.002	-	-	0.000	0.000	0.000	0.002	-	-			0.076
8.000	0.000	0.000	0.000	2.99	-	-					-	-				0.000	0.000	0.000	0.001	-	-					-	-			0.080
8.400	0.000	0.000	0.000	2.59	-	-					-	-				0.000	0.000	0.000	0.001	-	-					-	-			0.084
8.800	0.000	0.000	0.000	2.19	-	-					-	-				0.000	0.000	0.000	0.005	-	-					-	-			0.088
9.200	0.000	0.000	0.000	1.80	-	-					-	-				0.000	0.000	0.000	0.016	-	-					-	-			0.092
9.600	0.000	0.000	0.000	1.43	-	-					-	-				0.000	0.000	0.000	0.043	-	5					-	-			0.096
10.000	0.000	0.000	0.000	1.09	-	-					-	-				0.000	0.000	0.000	0.100	-	5					-	-			0.100
11.000	0.000	0.000	0.000	0.436	-	-					-	-				0.000	0.000	0.000	0.447	-	10					-	-			0.110
12.000	0.000	0.000	0.000	0.122	-	25					-	-				0.000	0.000	0.000	1.13	-	10					-	-			0.120
13.000	0.000	0.000	0.000	0.023	-	25					-	-				0.000	0.000	0.000	2.04	-	22					-	-			0.130
14.000	0.000	0.000	0.000	0.003	-	21					-	-				0.000	0.000	0.000	3.02	-	-					-	-			0.140
15.000	0.000	0.000	0.000	0.002	-	-					-	-				0.000	0.000	0.000	4.02	-	-					-	-			0.150
16.000	0.000	0.000	0.000	0.001	-	-					-	-				0.000	0.000	0.000	5.02	-	-					-	-			0.160
17.000	0.000	0.000	0.000	0.001	-	-					-	-				0.000	0.000	0.000	6.02	-	-					-	-			0.170
18.000	0.000	0.000	0.000	0.001	-	-					-	-				0.000	0.000	0.000	7.02	-	-					-	-			0.180
19.000	0.000	0.000	0.000	0.001	-	-					-	-				0.000	0.000	0.000	8.02	-	-					-	-			0.190
Σύνολο:					0	71					0	0	0	10					0	52					0	0	0	27		
Αριθμός Πράξεων:					0						0		0						0.00						0		0			

ΠΕΙΡΑΙΩΣ ΤΡΑΠΕΖΑ (ΚΟ)

(Μέγεθος Συμβολαίου: 100 Χρέογραφα, Τρόπος Εξάσκησης: Αμερικάνικος, Φυσική Παράδοση)

Τιμή Εξάσκησης	Δικαιώματα Αγοράς													Δικαιώματα Πώλησης																				
	Απρίλιος 2020						Απρίλιος 2020						Λοιποί Μήνες		Απρίλιος 2020						Απρίλιος 2020						Λοιποί Μήνες		Τιμή Εξάσκησης					
	Άνοιγμα	Ανιγτ Τιμή	Κατωτ Τιμή	Τελ Τιμή	Τιμή κλεισ.	Όγκος	Άνοιγμα	Ανιγτ Τιμή	Κατωτ Τιμή	Τελ Τιμή	Τιμή κλεισ.	Όγκος	Άνοικτες θέσεις	Όγκος	Άνοικτες θέσεις	Άνοιγμα	Ανιγτ Τιμή	Κατωτ Τιμή	Τελ Τιμή	Τιμή κλεισ.	Όγκος	Άνοικτες θέσεις	Όγκος	Άνοικτες θέσεις	Όγκος	Άνοικτες θέσεις								
0.700	0.000	0.000	0.000	0.651	-	-										0.000	0.000	0.000	0.001	-	-												0.007	
0.750	0.000	0.000	0.000	0.601	-	-	0.000	0.000	0.000	0.601	-	-				0.000	0.000	0.000	0.001	-	-	0.000	0.000	0.000	0.001	-	-					0.008		
0.800	0.000	0.000	0.000	0.551	-	-										0.000	0.000	0.000	0.001	-	-											0.008		
0.850	0.000	0.000	0.000	0.501	-	-										0.000	0.000	0.000	0.002	-	-											0.009		
0.900	0.000	0.000	0.000	0.451	-	-										0.000	0.000	0.000	0.001	-	-											0.009		
0.950	0.000	0.000	0.000	0.401	-	-										0.000	0.000	0.000	0.003	-	-											0.010		
1.000	0.000	0.000	0.000	0.352	-	-										0.000	0.000	0.000	0.001	-	120											0.010		
1.100	0.000	0.000	0.000	0.257	-	-										0.000	0.000	0.000	0.006	-	-											0.011		
1.200	0.000	0.000	0.000	0.173	-	-										0.000	0.000	0.000	0.022	-	60											0.012		
1.300	0.000	0.000	0.000	0.106	-	-										0.000	0.000	0.000	0.055	-	-											0.013		
1.400	0.000	0.000	0.000	0.058	-	-										0.000	0.000	0.000	0.107	-	100											0.014		
1.500	0.000	0.000	0.000	0.030	-	-										0.000	0.000	0.000	0.178	-	-											0.015		
1.600	0.000	0.000	0.000	0.013	-	-										0.000	0.000	0.000	0.262	-	-											0.016		
1.700	0.000	0.000	0.000	0.006	-	-										0.000	0.000	0.000	0.355	-	5											0.017		
1.800	0.000	0.000	0.000	0.002	-	-										0.000	0.000	0.000	0.451	-	-											0.018		
1.900	0.000	0.000	0.000	0.001	-	-										0.000	0.000	0.000	0.550	-	-											0.019		
2.000	0.000	0.000	0.000	0.001	-	-										0.000	0.000	0.000	0.650	-	30											0.020		
2.200	0.000	0.000	0.000	0.001	-	-										0.000	0.000	0.000	0.850	-	-											0.022		
2.400	0.000	0.000	0.000	0.003	-	-										0.000	0.000	0.000	1.05	-	-											0.024		
2.600	0.000	0.000	0.000	0.001	-	-										0.000	0.000	0.000	1.25	-	-											0.026		
2.800	0.000	0.000	0.000	0.002	-	-										0.000	0.000	0.000	1.45	-	-											0.028		
3.000	0.000	0.000	0.000	0.001	-	-										0.000	0.000	0.000	1.65	-	-											0.030		
3.200	0.000	0.000	0.000	0.010	-	-										0.000	0.000	0.000	1.85	-	-											0.032		
3.400	0.000	0.000	0.000	0.004	-	-										0.000	0.000	0.000	2.05	-	-											0.034		
3.600	0.000	0.000	0.000	0.002	-	-										0.000	0.000	0.000	2.25	-	-											0.036		
3.800	0.000	0.000	0.000	0.001	-	-										0.000	0.000	0.000	2.45	-	-											0.038		
4.000	0.000	0.000	0.000	0.001	-	-										0.000	0.000	0.000	2.65	-	-											0.040		
4.400	0.000	0.000	0.000	0.001	-	-										0.000	0.000	0.000	3.05	-	-											0.044		
4.800	0.000	0.000	0.000	0.001	-	-										0.000	0.000	0.000	3.45	-	-											0.048		
Σύνολα:																																		
Αριθμός Πράξεων:																																		

Προϊόν Δανεισμού	Υποκείμενος Τίτλος	Πολυμερείς Συναλλαγές[1]				Διμερείς Συναλλαγές[2]		Δανεισμός Τίτλων μέσω ΟΤC[3]
		Ανοιχτές θέσεις[5]	Προσφερόμενη ποσότητα	Μ.Σ.Τ[4]	Όγκος συναλλαγών	Μ.Σ.Τ[4]	Όγκος συναλλαγών	Όγκος συναλλαγών
ALPHABOR	ALPHA BANK (ΚΟ)	15,539	---	---	---	---	---	39,693,662
TATTBOR	ATTICA BANK A.T.E. (ΚΟ)	14,603	---	---	---	---	---	370
CENERBOR	CENERGY HOLDINGS (ΚΑ)	---	---	---	---	---	---	---
EEEBOR	COCA-COLA HBC AG (ΚΟ)	3,765	---	---	---	---	---	71,146
EUROBBOR	EUROBANK HOLDINGS (ΚΟ)	400	---	---	---	---	---	60,638,021
FFGRPBOR	FOLLI-FOLLIE (ΚΟ)	---	---	---	---	---	---	1,120,847
FOYRKBOR	FOURLIS ΣΥΜΜΕΤΟΧΩΝ (ΚΟ)	7,761	---	---	---	---	---	4,650
INTRKBOR	INTRACOM HOLDINGS (ΚΟ)	---	---	---	---	---	---	---
BELABOR	JUMBO (ΚΟ)	39,838	---	---	700	2.71%	---	225,098
LAMDABOR	LAMDA DEVELOPMENT(ΚΟ)	---	---	---	---	---	---	41,118
MIGBOR	MARFIN INVESTMENT GROUP (ΚΟ)	219,135	---	---	---	---	---	794,474
QUALBOR	QUALITY & RELIABILITY (ΚΟ)	---	---	---	---	---	---	---
TITCBOR	TITAN CEMENT (ΚΑ)	13,000	---	---	---	---	---	202,501
VIQBOR	VIHALCO SA/NV (ΚΑ)	15,463	---	---	300	2.71%	---	---
ADMIEBOR	ΑΔΜΗΕ ΣΥΜΜΕΤΟΧΩΝ Α.Ε. (ΚΟ)	200	---	---	1,000	2.65%	---	121,344
AEGNBOR	ΑΕΡΟΠΟΡΙΑ ΑΙΓΑΙΟΥ (ΚΟ)	5,266	---	---	---	---	---	49,538
ALMYBOR	ΑΛΟΥΜΥΛΑ (ΚΟ)	---	---	---	---	---	---	---
GEKTERNABOR	ΓΕΚ ΤΕΡΝΑ (ΚΟ)	2,000	---	---	---	---	---	24,081
PPCBOR	ΔΕΗ (ΚΟ)	---	---	---	---	---	---	6,317,159
ETEBOB	ΕΘΝΙΚΗ ΤΡΑΠΕΖΑ (ΚΟ)	6,157	---	---	---	---	---	9,920,290
ELLAKTORBOR	ΕΛΛΑΚΤΩΡ (ΚΟ)	500	---	---	---	---	---	302,898
EXAEBOR	ΕΛΛΗΝ. ΧΡΗΜΑΤΙΣΤΗΡΙΑ-Χ.Α. (ΚΟ)	56,450	---	---	10,000	2.65%	---	165,665
ELPEBOR	ΕΛΛΗΝΙΚΑ ΠΕΤΡΕΛΑΙΑ (ΚΟ)	19,500	---	---	---	---	---	51,983
EYDAPBOR	ΕΥΔΑΠ (ΚΟ)	58	---	---	---	---	---	232,781
INLOTBOR	ΙΝΤΡΑΛΟΤ (ΚΟ)	---	---	---	---	---	---	104,512
MOHBOR	ΜΟΤΟΡ ΟΪΛ (ΚΟ)	31,000	---	---	---	---	---	10,420
MYTILBOR	ΜΥΤΙΛΗΝΑΙΟΣ (ΚΟ)	12,815	---	---	---	---	---	70,742
PRABOR	ΟΛΠ (ΚΟ)	3,350	---	---	---	---	---	2,901
OPAPBOR	ΟΠΑΠ (ΚΟ)	47,100	---	---	---	---	---	1,291,913
HTQBOR	ΟΤΕ (ΚΟ)	43,709	---	---	---	---	---	802,004
TREIRBOR	ΠΕΙΡΑΙΩΣ ΤΡΑΠΕΖΑ (ΚΟ)	5,574	---	---	---	---	---	20,820,688

Σημειώσεις Προϊόντων Δανεισμού

[1] - Πολυμερείς Συμβάσεις Δανειοδοσίας των μεθόδων 8-1, 8-2 και 8-3-3 (σύμφ. Με Αποφ.17 ΔΣ του Χρηματιστηρίου).

[2] - Διμερείς Συμβάσεις Δανειοδοσίας των μεθόδων 8-3-1 και 8-3-2 (σύμφ. Με Αποφ. 20 ΔΣ του Χρηματιστηρίου).

[3] - Τα στοιχεία Συναλλαγές Δανεισμού Τίτλων μέσω ΟΤC δηλώνονται από τους χειριστές ΣΑΤ και αφορούν τις ποσότητες που έχουν καταγραφεί στο ΣΑΤ έως και τη προηγούμενη εργάσιμη ημέρα.

[4] - Μ.Σ.Τ: - Μέση Σταθμισμένη Τιμή (ως προς τα τεμάχια)

[5] - Τα στοιχεία αφορούν σε ανοιχτές θέσεις πριν την έναρξη της συνεδρίασης

Προϊόν Δανεισμού	Υποκείμενος Τίτλος	Πολυμερείς Συναλλαγές[1]					Διμερείς Συναλλαγές[2]		Δανεισμός Τίτλων μέσω ΟΤC[3]
		Ανοιχτές θέσεις[5]	Προσφερόμενη ποσότητα	Μ.Σ.Τ[4]	Όγκος συναλλαγών	Μ.Σ.Τ[4]	Όγκος συναλλαγών	Μ.Σ.Τ[4]	Όγκος συναλλαγών
PLAISBOR	ΠΛΑΙΣΙΟ COMPUTERS (ΚΟ)	---	---	---	---	---	---	---	---
SARBOR	ΣΑΡΑΝΤΗΣ ΓΡ. (ΚΟ)	3	---	---	---	---	---	---	16,512
TENERGYBOR	ΤΕΡΝΑ ΕΝΕΡΓΕΙΑΚΗ (ΚΟ)	52,350	---	---	---	---	---	---	43,892

Σημειώσεις Προϊόντων Δανεισμού

[1] - Πολυμερείς Συμβάσεις Δανειοδοσίας των μεθόδων 8-1, 8-2 και 8-3-3 (σύμφ. Με Αποφ.17 ΔΣ του Χρηματιστηρίου).

[2] - Διμερείς Συμβάσεις Δανειοδοσίας των μεθόδων 8-3-1 και 8-3-2 (σύμφ. Με Αποφ. 20 ΔΣ του Χρηματιστηρίου).

[3] - Τα στοιχεία Συναλλαγές Δανεισμού Τίτλων μέσω ΟΤC δηλώνονται από τους χειριστές ΣΑΤ και αφορούν τις ποσότητες που έχουν καταγραφεί στο ΣΑΤ έως και τη προηγούμενη εργάσιμη ημέρα.

[4] - Μ.Σ.Τ: - Μέση Σταθμισμένη Τιμή (ως προς τα τεμάχια)

[5] - Τα στοιχεία αφορούν σε ανοιχτές θέσεις πριν την έναρξη της συνεδρίασης

Κωδικό και ονομασίες Κλάδων Οικονομικής Δραστηριότητας του Χρηματιστηρίου Αθηνών

12003-	Διαπραγματεύσιμα Αμοιβαία Κεφάλαια	10101010	Υπηρεσίες Ηλεκτρονικών Υπολογιστών
10101015	Λογισμικό	10102030	Υλικό Υπολογιστών
15101010	Εξοπλισμός Τηλεπικοινωνιών	15102015	Υπηρεσίες Τηλεπικοινωνιών
20101010	Υγειονομικές Μονάδες	20101025	Υπηρεσίες Υγείας
20102010	Ιατρικός Εξοπλισμός	20103015	Φαρμακευτικά Προϊόντα
30101010	Τράπεζες	30202000	Διαφοροποιημένες Χρηματοοικονομικές Υπηρεσίες
30202010	Διαχείριση Κεφαλαίων & Θεματοφύλακες	30202015	Επενδυτικές Υπηρεσίες
30302010	Γενικές Ασφάλειες	30302015	Μεσίτες Ασφαλίσεων
35101010	Συμμετοχές & Ανάπτυξη Ακίνητης Περιουσίας	35101015	Υπηρεσίες Ακίνητης Περιουσίας
35102000	Διαφοροποιημένες Α.Ε.Ε.Α.Π.	35102030	Α.Ε.Ε.Α.Π. Επαγγελματικών Χώρων
40201040	Υπηρεσίες Ενοικίασης και Χρηματοδοτικής Μίσθωσης	40202010	Κατασκευή Κατοικιών
40202015	Έπιπλα	40202020	Οικιακές Συσκευές
40203040	Ηλεκτρονική Ψυχαγωγία	40203045	Παιχνίδια
40204020	Ρούχα και Αξεσουάρ	40301010	Ψυχαγωγία
40301030	Εκδόσεις	40301035	Ραδιοτηλεοπτικοί Φορείς
40401010	Διαφοροποιημένοι Έμποροι	40401020	Εμπόριο Ενδυμάτων
40401025	Εμπόριο Προϊόντων Οικιακής Βελτίωσης	40401030	Εξειδικευμένο Λιανικό Εμπόριο
40501010	Αεροπορικές Εταιρείες	40501015	Ταξίδια & Τουρισμός
40501020	Τυχερά Παιχνίδια	40501025	Ξενοδοχεία & Πανσιόν
45101015	Απόσταξη & Οινοπαραγωγή	45101020	Αναψυκτικά
45102010	Γεωργεία, Αλιεία, Εκτροφή και Φυτείες	45102020	Τρόφιμα
45103010	Καπνός	45201010	Λιανικό & Χονδρικό Εμπόριο Τροφίμων
45201020	Είδη Προσωπικής Φροντίδας	50101010	Κατασκευές
50101030	Τσιμέντα	50101035	Άλλα Οικοδομικά Υλικά
50202010	Ηλεκτρικά Εξαρτήματα	50203000	Διαφοροποιημένες Βιομηχανίες
50203015	Πλαστικά	50203030	Υλικά Συσκευασίας
50204000	Μηχανήματα Βιομηχανικού Εξοπλισμού	50204020	Μηχανήματα Κατασκευών
50205010	Προμηθευτές Βιομηχανίας	50205020	Υποστηρικτικές Υπηρεσίες προς Επιχειρήσεις
50205030	Υπηρεσίες Μαζικής Εκτύπωσης	50206015	Εμπορικά Οχήματα & Ανταλλακτικά
50206030	Θαλάσσιες Μεταφορές	50206060	Υπηρεσίες Μεταφορών
55101000	Διαφοροποιημένα Υλικά	55101020	Κλωστοϋφαντουργικά Προϊόντα
55102000	Ορυχεία	55102010	Σίδηρος & Χάλυβας
55102015	Μεταλλουργία	55102035	Αλουμίνιο
60101000	Καθετοποιημένες Εταιρ. Πετρελαίου & Φυσικού Αερίου	60101020	Διυλιστήρια & Εμπορία Πετρελαιοειδών
65101010	Εναλλακτική Ηλεκτρική Ενέργεια	65101015	Συμβατική Ηλεκτρική Ενέργεια
65102030	Ύδρευση		



ATHEX
Athens Stock Exchange

Λεωφ. Αθηνών 110 104 42 Αθήνα
110, Athinon Ave. GR 104 42 Athens
tel. (+30)210-33.66.800, fax (+30)210-33.66.101
www.athexgroup.gr