

20

Ημερήσιο Δελτίο
Συναλλακτικής Δραστηριότητας

Daily Official List
of Trading Activity

Τρίτη, 31 Μαρτίου, 2020

Έτος: 141 Αύξων Αριθμός Συνεδρίασης: 61



ATHEXGROUP
Athens Exchange Group

Αποποίηση Ευθύνης:

Η εταιρεία Ελληνικά Χρηματιστήρια-Χρηματιστήριο Αθηνών Ανώνυμη Εταιρεία Συμμετοχών καταβάλλει κάθε δυνατή προσπάθεια ώστε να διασφαλίσει ότι οι πληροφορίες και τα λοιπά στοιχεία που εμφανίζονται στο Ημερήσιο Δελτίο Τιμών (Η.Δ.Τ.) είναι ορθά και πλήρη αλλά δεν έχει καμία ευθύνη για ενδεχόμενο λάθος ή παράλειψη στοιχείων και / ή ευθύνη σχετικά με την ακρίβεια, αξιοπιστία, επικαιροποίηση και πληρότητα των παραπάνω πληροφοριών και στοιχείων ή ευθύνη προερχόμενη άμεσα ή έμμεσα από την χρήση των παραπάνω πληροφοριών.

Η Εταιρία δεν έχει καμία ευθύνη για την ακρίβεια των στοιχείων που περιλαμβάνονται στις ανακοινώσεις των εισηγμένων εταιρειών. Πιθανές προσβολές δικαιωμάτων τρίτων από το περιεχόμενο των ανακοινώσεων συνιστούν αποκλειστική ευθύνη του αποστολέα των ανακοινώσεων.

Όλα τα αναγραφόμενα στο Η.Δ.Τ. στοιχεία παρέχονται μόνο για τους σκοπούς της πληροφόρησης και δεν συνιστούν παροχή επενδυτικών συμβουλών ή πρόσκληση για επένδυση σε κινητές αξίες που διαπραγματεύονται στο Χρηματιστήριο Αθηνών.

Αναγνωρίζεται και συμφωνείται ότι όλα τα δικαιώματα επί των πληροφοριών που εμφανίζονται στο Η.Δ.Τ. θα αποτελούν κυριότητα της εταιρίας και οποιοδήποτε άλλο δικαίωμα συμπεριλαμβανομένου του δικαιώματος πνευματικής ιδιοκτησίας, σήματος κλπ. ανήκουν στο Χρηματιστήριο Αθηνών.

Τα ανωτέρω στοιχεία αποτελούν ιδιοκτησία της Εταιρίας και προστατεύονται σύμφωνα με τις διατάξεις περί πνευματικής ιδιοκτησίας. Απαγορεύεται α) η με οποιοδήποτε τρόπο ή μέσο αναπαραγωγή, αναδημοσίευση, τροποποίηση, αντιγραφή, πώληση, μετάδοση ή διανομή του συνόλου ή μέρους τους, χωρίς αναφορά στην πηγή και β) η εμπορική εκμετάλλευση των στοιχείων από τρίτους.

Η Εταιρία δεν φέρει καμία ευθύνη προερχόμενη άμεσα ή έμμεσα από χρήση ή τυχόν αλλοίωση των ανωτέρω στοιχείων όταν αυτά χρησιμοποιούνται από

Ελληνικά Χρηματιστήρια - Χρηματιστήριο Αθηνών Α.Ε. Συμμετοχών

Λεωφόρος Αθηνών 110, 10442 Αθήνα, Τηλ: (210) 33.66.800, Fax: (210) 32.13.938

www.athexgroup.gr

Χρηματιστηριακό Κέντρο Θεσσαλονίκης

Κατούνη 16-18, Θεσ/νίκη 546 25, Τηλ: (2310) 567.667, Fax: (2310) 530.455

Συνεγγυητικό Κεφάλαιο Εξασφάλισης Επενδυτικών Υπηρεσιών

Φειδίου 14-16, Αθήνα 106 78, Τηλ: (210) 33.04.682, Fax: (210) 33.04.155

Επιτροπή Κεφαλαιαγοράς

Κολοκοτρώνη 1 & Σταδίου 1, Αθήνα 105 62, Τηλ: (210) 33.77.100, Fax: (210) 33.77.173

Πίνακας Περιεχομένων

Ενότητα 1: Στατιστικά Στοιχεία Χρεογράφων, Παραγώγων και Δανεισμού

- Οι Αγορές Χρεογράφων Παραγώγων Δανεισμού
- Χρηματιστηριακοί Δείκτες
- Αναλυτικά Στοιχεία Συναλλαγών Αγοράς Χρεογράφων
- Στοιχεία Συναλλαγών Κλάδων Χρηματιστηρίου Αθηνών & Χρηματοοικονομικών Προϊόντων (Δ.Α.Κ.)
- Οι 10 Μετοχές με τη μεγαλύτερη Άνοδο & Πτώση
- Αναλυτικά Στοιχεία Συναλλαγών Αγοράς Παραγώγων

Ενότητα 2: Αναλυτικά Στοιχεία Συναλλαγών Χρεογράφων

- Αναλυτικά Στοιχεία Συναλλαγών Χρεογράφων
- Σημειώσεις Χρεογράφων

Ενότητα 3: Στοιχεία Συναλλαγών Χρεογράφων

- Στοιχεία Συναλλαγών Πακέτων
- Στοιχεία Συναλλαγών Δικαιωμάτων

- Στοιχεία Δανεισμού Τίτλων
- Στοιχεία Συναλλαγών Εκποιήσεων
- Στοιχεία Συναλλαγών Εκποιήσεων Ενσώματων Ονομαστικών Μετοχών
- Στοιχεία Ενεργητικού Διαπραγματεύσιμων Αμοιβαίων Κεφαλαίων (Δ.Α.Κ.)
- Χαρακτηριστικά Διαπραγματεύσιμων Αμοιβαίων Κεφαλαίων (Δ.Α.Κ.)

Ενότητα 4: Ανακοινώσεις

Ενότητα 5: Ομόλογα Διαπραγματεύσιμα στην Αγορά Αξιών Σταθερού Εισοδήματος

- Ομολογιακά Δάνεια Επιχειρήσεων – Οργανωμένη Αγορά (Μετατρέψιμα)
- Ομολογιακά Δάνεια Επιχειρήσεων – Οργανωμένη Αγορά (Μη Μετατρέψιμα)
- Ομόλογα Ελληνικού Δημοσίου
- Έντοκα Γραμμάτια & Zero Coupon Ομόλογα Ελληνικού Δημοσίου
- Ομόλογα Ελληνικού Δημοσίου Διαπραγματεύσιμα με τη Μέθοδο Εκφώνησης - Αντιφώνησης
- Ομόλογα Κρατικών Τραπεζών

Ενότητα 6: Πρόσθετα Στοιχεία Ενημέρωσης

- Πίνακας Μελών Χρηματιστηρίου Αθηνών και Μελών ΕΤ.ΕΚ.
- Πίνακας Μετοχών Υπό Ειδική Διαπραγμάτευση
- Γνωστοποιήσεις Συναλλαγών - Κατάλογος Υπόχρεων Προσώπων

Ενότητα 7: Αναλυτικά Στοιχεία Συναλλαγών Αγοράς Παραγώγων

- Συμβόλαια Μελλοντικής Εκπλήρωσης σε Δείκτες
- Συμβόλαια Μελλοντικής Εκπλήρωσης σε Μετοχές
- Δικαιώματα Προαίρεσης σε Δείκτες
- Δικαιώματα Προαίρεσης σε Μετοχές
- Στοιχεία Συναλλαγών Προϊόντων Δανεισμού

Παράρτημα Α: Κωδικοί και ονομασίες Κλάδων Οικονομικής Δραστηριότητας του Χρηματιστηρίου Αθηνών

Οι Αγορές Χρεογράφων Παραγώγων Δανεισμού

Γενικός Δείκτης Τιμών και Αξία Συναλλαγών Μετοχών και Παραγώγων

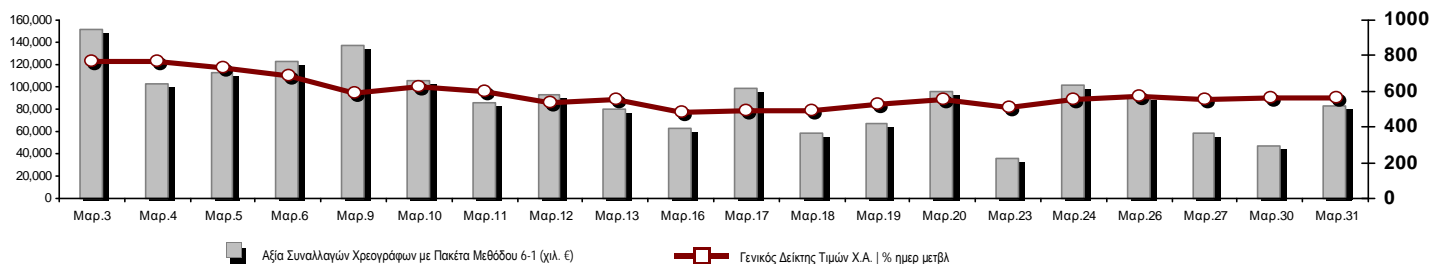

Κεφαλαιοποίηση Χ.Α. (εκατ €)**:	39,150.80		Συνολικές Ανοικτές Θέσεις σε Παράγωγα	167,606
Ημερήσια μεταβολή: εκατ. € %	188.16	0.48%	Ανοικτές θέσεις σε ΣΜΕ επί Δεικτών % ημερ μετβλ	3,083 0.00%
Μέση ετήσια Κεφ/ποίηση: εκατ. € % Μετβλ. Μέση προηγ. έτος	54,739.90	-0.08%	Ανοικτές θέσεις σε ΣΜΕ επί μετοχών % ημερ μετβλ	161,634 0.00%
Γενικός Δείκτης Τιμών Χ.Α. % ημερ μετβλ	558.30	-0.07%	Ανοικτές θέσεις σε Δικαιώματα επί Δεικτών % ημερ μετβλ	1,531 0.00%
Κεφαλαιοποίηση Γενικού Δείκτη (εκατ. €)	34,328.99		Ανοικτές θέσεις σε Δικαιώματα επί μετοχών % ημερ μετβλ	1,358 0.00%
Ημερήσια μεταβολή (εκατ. €)	216.04			
Αξία Συναλλαγών Χρεογράφων με Πακέτα Μεθόδου 6-1 (χιλ. €)	83,044.57		Πλήθος Συμβολαίων Παραγώγων:	39,595
Ημερήσια μεταβολή: %	35,998.47	76.52%	Ημερήσια μεταβολή: τμχ %	19,079 93.00%
Μέση Αξία Συν/γών ΥiD: χιλ. € % Μετβλ Μέση προηγ. έτος	83,500.72	26.89%	Μέσος Όγκος Συμβ. ΥiD: % Μετβλ Μέσο προηγ. Έτος	37,028 -11.62%
Αξία Συναλλαγών Πακέτων Μεθόδου 6-1 (χιλ. €)	9,324.43		Πλήθος Πράξεων Παραγώγων:	3,353
Αξία Συναλλαγών Πακέτων Μεθόδου 6-2 & 6-3 (χιλ. €)	0.57		Ημερήσια μεταβολή: πλήθος %	1,444 75.64%
Αξία Συναλλαγών Ομολόγων (χιλ.€)	767.97		Μέσο Πλήθος Πράξεων ΥiD: % Μετβλ Μέσο προηγ. Έτος	3,117 9.39%
Όγκος Συναλλαγών Χρεογράφων με Πακέτα Μεθόδου 6-1 (χιλ. Τμχ)	63,440.77		Συνολικές Ανοικτές Θέσεις σε Δανεισμό	592,576
Ημερήσια μεταβολή: χιλ. τμχ %	29,047.20	84.46%	Ημερήσια μεταβολή: τμχ %	0 0.00%
Μέσος Όγκος Συν/γών ΥiD: % Μετβλ Μέσο προηγ. Έτος	42,296.38	33.22%	Πλήθος Συναλλαγών Δανεισμού (Πολυμερής/Διμερής)	50,160
Όγκος Συναλλαγών Πακέτων Μεθόδου 6-1 (χιλ. Τεμάχια)	5,149.83		Ημερήσια μεταβολή: τμχ %	26,816
Όγκος Συναλλαγών Πακέτων Μεθόδου 6-2 & 6-3 (χιλ. Τεμάχια)	0.53		Πλήθος Πολυμερών Συναλλαγών	46,960
Όγκος Συναλλαγών Ομολόγων	872,000		Πλήθος Διμερών Συναλλαγών	3,200
Πλήθος Πράξεων Χρεογράφων με Πακέτα Μεθόδου 6-1	43,650		Πλήθος Πράξεων Δανεισμού:	21
Ημερήσια μεταβολή: πλήθος %	12,142	38.54%	Ημερήσια μεταβολή: %	5
Μέσο Πλήθος Πράξεων ΥiD: % Μετβλ Μέσο προηγ. Έτος	37,346	37.56%	Πλήθος Πράξεων Πολυμερών Συναλλαγών	19
Πλήθος πακέτων Μεθόδου 6-1	11		Πλήθος Πράξεων Διμερών Συναλλαγών	2
Πλήθος πακέτων Μεθόδου 6-2 & 6-3	1			
Πλήθος συναλλαγών Ομολόγων	105			

Κεφαλαιοποίηση Χ.Α. (εκατ €)**

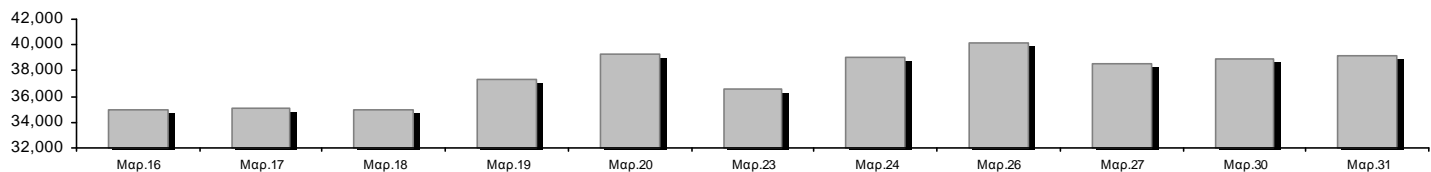

Ημερήσια Διακύμανση Γενικού Δείκτη Τιμών Χρηματιστηρίου Αθηνών

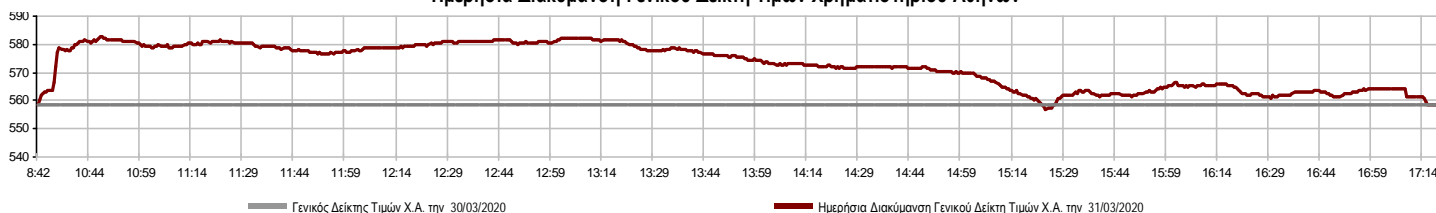

Χρηματιστηριακοί Δείκτες

Όνομασία Δείκτη	31/03/2020	30/03/2020	Δ μον.	Δ %	Κατώτερη	Ανώτερη	Κατ.έτους	Ανωτ.έτους	Ετησ. μεταβ.
Γενικός Δείκτης Τιμών Χ.Α.	558.30	558.70	-0.40	-0.07%	557.08	582.54	469.55	949.20	-39.09%
FTSE/Χ.Α. Large Cap	1,355.92	1,348.96	6.96	0.52%	1,348.96	1,414.41	1,135.79	2,371.26	-41.00%
FTSE/Χ.Α. Mid Cap	750.72	751.88	-1.16	-0.15%	745.43	786.56	659.09	1,298.86	-37.19%
FTSE/Χ.Α.-Χ.Α.Κ. Τραπεζικός Δείκτης	271.46	267.05	4.41	1.65%	267.04	289.38	201.47	673.55	-59.48%
FTSE/Χ.Α. Υψηλής Μερισματικής Απόδοσης	2,001.93	2,039.66	-37.73	-1.85%	2,001.93	2,102.79	1,730.40	3,015.23	-31.94%
FTSE/Χ.Α. Διεθνούς Δραστηριοποίησης Plus	1,438.00	1,458.54	-20.54	-1.41%	1,438.00	1,513.17	1,269.53	2,435.50	-37.98%
FTSE/Χ.Α. Διεθνούς Δραστηριοποίησης	1,653.52	1,680.42	-26.90	-1.60%	1,653.52	1,727.38	1,458.31	2,560.38	-33.39%
FTSE/Χ.Α. Mid & Small Cap Θεμελιωδών Μεγεθών	2,216.52	2,231.41	-14.89	-0.67%	2,204.63	2,267.34	2,028.59	3,205.70	-25.51%
Δείκτης ATHEX Select Plus	1,990.94	2,014.89	-23.95	-1.19%	1,990.94	2,092.90	1,698.34	3,182.42	-33.58%
Δείκτης ATHEX Select	2,020.51	2,004.12	16.39	0.82%	1,997.26	2,089.47	1,734.15	3,581.16	-38.27%
Δείκτης Τιμών Μεσαίας & Μικρής Κεφαλαιοπ. Χ.Α.	4,546.76	4,582.09	-35.33	-0.77%	4,522.61	4,675.09	3,964.16	6,324.97	-23.42%
FTSE/Χ.Α. Δείκτης Αγοράς	336.64	334.99	1.65	0.49%	334.99	351.04	282.92	587.56	-40.82%
Δείκτης FTSE Med	3,579.47	3,531.59	47.88	1.36%			3,062.99	5,342.28	-28.11%
Δείκτης Συνολικής Απόδοσης Γενικού Δείκτη Χ.Α.	916.51	917.17	-0.66	-0.07%	914.52	956.31	770.25	1,557.05	-38.72%
FTSE/Χ.Α. Large Cap Συνολικής Απόδοσης	2,030.15	2,019.73	10.42	0.52%			1,760.89	3,542.27	-40.52%
FTSE/Χ.Α. Large Cap Net Συνολικής Απόδοσης	620.16	616.98	3.18	0.52%	616.98	646.91	519.48	1,084.55	-40.55%
FTSE/Χ.Α. Mid Cap Συνολικής Απόδοσης	916.56	917.97	-1.41	-0.15%			818.92	1,582.98	-37.09%
FTSE/Χ.Α. Υψηλής Μερισματικής Απόδοσης Σ.Α.	2,001.93	2,039.66	-37.73	-1.85%			1,730.41	3,015.16	-31.09%
FTSE/Χ.Α.-Χ.Α.Κ. Τραπεζικός Δείκτης Συνολ. Απδό.	237.73	233.87	3.86	1.65%			178.09	588.56	-59.48%
Ελληνικός Δείκτης Mid & Small Cap	816.13	823.06	-6.93	-0.84%	816.13	853.77	701.19	1,312.90	-34.89%
FTSE/Χ.Α. Τράπεζες	358.67	352.84	5.83	1.65%	352.82	382.34	266.18	889.92	-59.48%
FTSE/Χ.Α. Ασφάλειες	1,383.23	1,331.41	51.82	3.89%	1,331.41	1,435.05	1,076.29	2,088.80	-31.69%
FTSE/Χ.Α. Χρηματοοικονομικές Υπηρεσίες	707.19	753.30	-46.11	-6.12%	707.19	769.23	548.44	1,123.81	-29.06%
FTSE/Χ.Α. Βιομηχανικά Προϊόντα & Υπηρεσίες	1,571.93	1,601.94	-30.01	-1.87%	1,571.50	1,670.61	1,302.84	2,712.84	-38.63%
FTSE/Χ.Α. Εμπόριο	43.84	43.46	0.38	0.87%	43.46	45.47	38.18	75.77	-37.05%
FTSE/Χ.Α. Ακίνητης Περιουσίας	3,822.08	3,748.12	73.96	1.97%	3,748.12	3,981.18	2,945.19	5,826.74	-30.06%
FTSE/Χ.Α. Προσωπικά & Οικιακά Προϊόντα	6,568.47	6,760.62	-192.15	-2.84%	6,566.34	7,120.49	5,596.91	10,280.00	-33.04%
FTSE/Χ.Α. Τρόφιμα & Ποτά	7,181.52	6,748.83	432.69	6.41%	6,748.83	7,267.17	5,768.28	13,004.12	-36.24%
FTSE/Χ.Α. Πρώτες Ύλες	3,831.73	3,860.88	-29.15	-0.76%	3,760.28	3,934.28	2,713.19	7,435.44	-40.67%
FTSE/Χ.Α. Κατασκευές & Υλικά	1,764.32	1,782.12	-17.80	-1.00%	1,761.37	1,868.53	1,403.78	3,344.96	-42.78%
FTSE/Χ.Α. Πετρέλαιο & Αέριο	2,847.90	2,865.55	-17.65	-0.62%	2,847.90	2,968.60	2,268.39	5,154.35	-43.59%
FTSE/Χ.Α. Χημικά	6,089.54	6,052.37	37.17	0.61%	5,948.67	6,362.80	5,513.26	9,442.19	-31.31%
FTSE/Χ.Α. Ταξίδια & Αναψυχή	1,133.47	1,156.00	-22.53	-1.95%	1,119.86	1,229.52	904.20	2,084.49	-41.56%
FTSE/Χ.Α. Τεχνολογία	612.95	606.23	6.72	1.11%	606.23	638.29	537.98	1,029.21	-31.93%
FTSE/Χ.Α. Τηλεπικοινωνίες	3,022.32	3,096.64	-74.32	-2.40%	2,967.27	3,162.70	2,480.07	3,960.95	-23.00%
FTSE/Χ.Α. Υπηρεσίες Κοινής Ωφέλειας	2,466.79	2,493.27	-26.48	-1.06%	2,466.79	2,577.53	1,865.80	3,447.76	-22.56%
FTSE/Χ.Α. Υγεία	436.74	438.12	-1.38	-0.31%	436.74	481.45	402.35	508.96	-13.49%
Δείκτης Όλων των Μετοχών Χ.Α.	137.74	137.07	0.67	0.49%	137.74	137.74	122.81	223.49	-36.13%
Ελληνικός Δείκτης Εταιρικών Ομολόγων	107.02	107.50	-0.47	-0.44%			106.56	121.22	-11.02%
Ελληνικός Δείκτης Τιμών Εταιρικών Ομολόγων	84.34	84.75	-0.40	-0.48%			84.04	96.15	-11.87%

Σημείωση 1: Το κλείσιμο των Δεικτών FTSE/Med 100, Ελληνικός Δείκτης Εταιρικών Ομολόγων και, Ελληνικός Δείκτης Τιμών Εταιρικών Ομολόγων αφορούν την συνεδρίαση της 27/03/2020.

Σημείωση 2: Ο Ελληνικός Δείκτης Mid & Small Cap είναι Customized δείκτης υπολογιζόμενος από το Χρηματιστήριο Αθηνών.

Χρηματιστηριακοί Δείκτες

Δείκτης FTSE/Large Cap

31/03/2020: 0.52% FTSE/Χ.Α. Mid Cap

31/03/2020: -0.15%

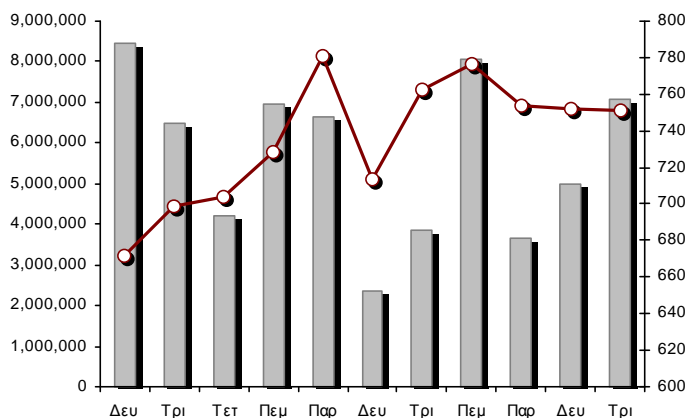
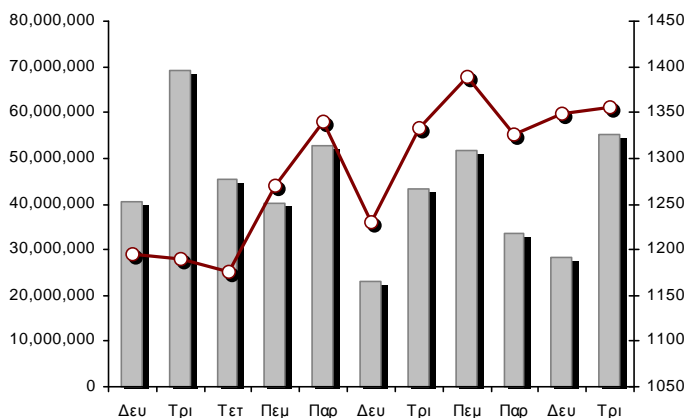

FTSE/Χ.Α. Διεθνούς Δραστηριοποίησης Plus

31/03/2020: -1.41%

FTSE/Χ.Α. Διεθνούς Δραστηριοποίησης

31/03/2020: -1.60%

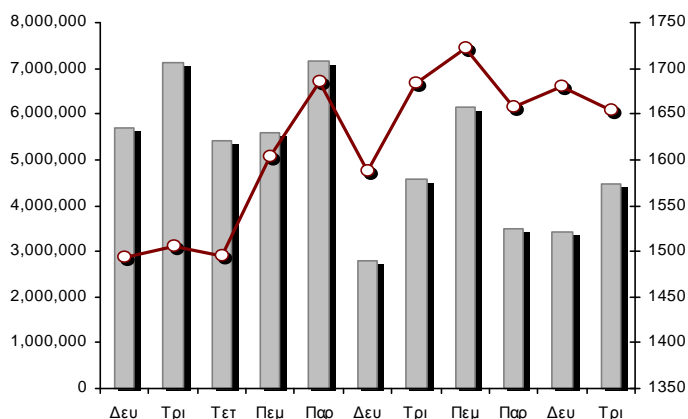
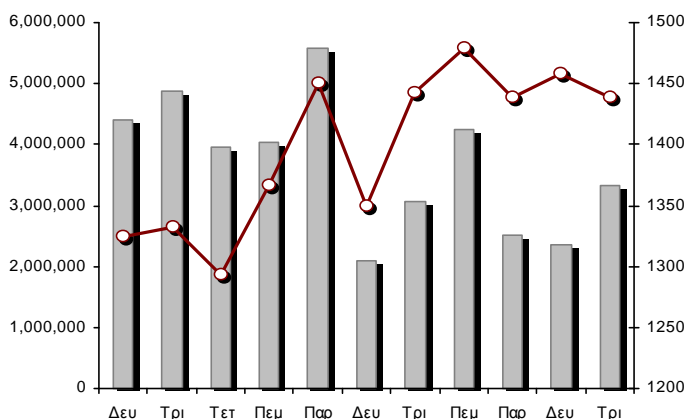

Δείκτης FTSE/Χ.Α. Mid & Small Cap Θεμελιωδών Μεγεθών

31/03/2020: -0.67%

Δείκτης Τιμών Μεσαίας & Μικρής Κεφαλαιοπ. Χ.Α.

31/03/2020: -0.77%

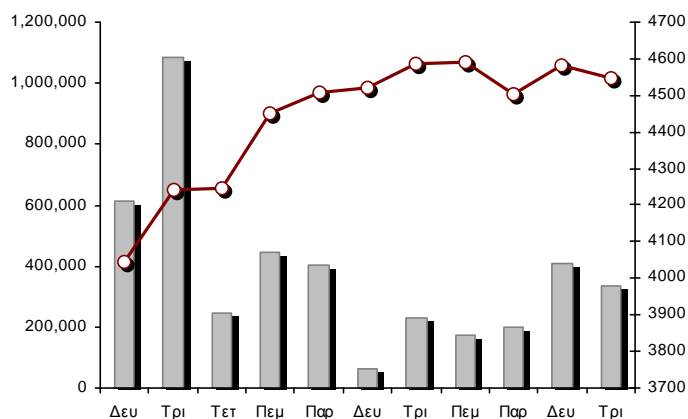
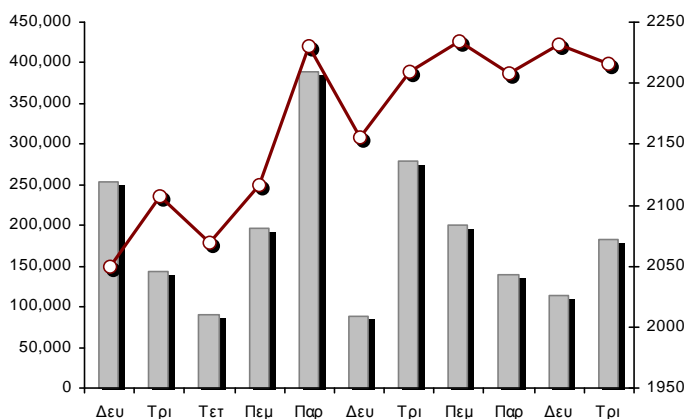

■ Όγκος συναλλαγών δεικτών

— Τιμές κλεισίματος δεικτών

Αναλυτικά Στοιχεία Συναλλαγών Αγοράς Χρεογράφων

	Όλα τα Χρεόγραφα	Κύρια Αγορά	Επιτήρηση	Διαπραγματεύσιμα Αμοιβαία Κεφάλαια
Σύνολα	126	110	15	1
Ανοδικές / Καθοδικές / Σταθερές:	53 / 52 / 21	50 / 50 / 10	2 / 2 / 11	1 / 0 / 0
Κεφαλαιοποίηση Χ.Α. (εκατ €) **	39,150.80	38,928.10	222.70	
Μέση Ημερήσια Αξία Συν/γών (χιλ. €)	83,500.72	83,396.16	123.82	92.33
Αξία Συναλλαγών	83,045.13	83,004.81	31.57	8.75
Κύριος Πίνακας:	73,720.14	73,679.81	31.57	8.75
Προσυμφωνημένων Συναλλαγών 6_1_2_3:	9,325.00	9,325.00	0.00	0.00
Πίνακας Εκποιήσεων:	0.00	0.00	0.00	0.00
Πίνακας Ειδικών Όρων:	0.00	0.00	0.00	0.00
Μέσος Ημερήσιος Όγκος Συναλλαγών	42,296,380	41,594,688	720,607	4,472
Όγκος Συναλλαγών	63,441,300	63,133,970	306,720	610
Κύριος Πίνακας:	58,290,938	57,983,608	306,720	610
Προσυμφωνημένων Συναλλαγών 6_1_2_3:	5,150,362	5,150,362	0	0
Πίνακας Εκποιήσεων:	0	0	0	0
Πίνακας Ειδικών Όρων:	0	0	0	0
Μέσο Ημερήσιο Πλήθος Πράξεων	37,346	37,172	170	5
Αριθμός Πράξεων	43,651	43,523	113	15
Κύριος Πίνακας:	43,639	43,511	113	15
Προσυμφωνημένων Συναλλαγών 6_1_2_3:	12	12	0	0
Πίνακας Εκποιήσεων:	0	0	0	0
Πίνακας Ειδικών Όρων:	0	0	0	0

Στοιχεία Συναλλαγών Κλάδων Χρηματιστηρίου Αθηνών & Χρηματοοικονομικών Προϊόντων (Δ.Α.Κ.)

Κωδικός	Κλάδοι	Ανοδικές / Καθοδικές / Σταθερές	Αριθμός Πράξεων	Όγκος Συναλλαγών	Αξία Συναλλαγών	% στη Συνολική Αξία
12000	- Χρηματοοικονομικά Προϊόντα	1 / 0 / 0	15	610	8,749.10	0.01%
3510	- Ακίνητη Περιουσία	5 / 1 / 1	1,042	329,740	1,593,633.60	1.92%
3030	- Ασφάλειες	1 / 0 / 0	127	25,399	89,497.46	0.11%
5020	- Βιομηχανικά Προϊόντα & Υπηρεσίες	7 / 9 / 4	2,393	887,990	2,839,908.67	3.42%
4040	- Εμπόριο	4 / 1 / 1	601	128,119	383,802.62	0.46%
6010	- Ενέργεια	1 / 2 / 1	1,693	409,421	4,012,759.53	4.83%
4020	- Καταναλωτικά Προϊόντα & Υπηρεσίες	3 / 5 / 0	1,820	565,756	4,434,619.10	5.34%
5010	- Κατασκευές & Υλικά Κατασκευών	4 / 5 / 4	2,885	1,655,088	2,534,246.59	3.05%
4030	- Μέσα Ενήμερωσης	0 / 2 / 1	50	27,146	4,824.58	0.01%
4520	- Προσωπική Φροντίδα, Φάρμακα & Παντοπωλεία	1 / 2 / 0	399	92,095	566,617.30	0.68%
5510	- Πρώτες Ύλες	4 / 7 / 1	883	414,328	514,690.31	0.62%
4050	- Ταξίδια και Αναψυχή	4 / 2 / 0	2,928	1,506,949	8,499,292.07	10.23%
1010	- Τεχνολογία	3 / 4 / 1	368	139,649	261,272.27	0.31%
1510	- Τηλεπικοινωνίες	3 / 1 / 1	2,702	1,181,556	11,527,487.60	13.88%
3010	- Τράπεζες	5 / 1 / 0	19,571	48,568,966	36,046,121.01	43.41%
4510	- Τρόφιμα, Ποτά & Καπνοβιομηχανίες	2 / 4 / 5	735	201,645	2,318,286.65	2.79%
2010	- Υγεία	2 / 1 / 1	39	16,570	22,286.61	0.03%
6510	- Υπηρεσίες Κοινής Ωφέλειας	2 / 3 / 0	3,557	2,195,635	5,677,092.83	6.84%
3020	- Χρηματοοικονομικές Υπηρεσίες	1 / 2 / 0	1,843	5,094,638	1,709,944.64	2.06%

Οι 10 Μετοχές με τη μεγαλύτερη Άνοδο & Πτώση

Κύρια Αγορά

Μετοχές με τη μεγαλύτερη Θετική μεταβολή τιμής	Τιμή κλεισ.	Μεταβ.	Μετοχές με τη μεγαλύτερη Αρνητική μεταβολή τιμής	Τιμή κλεισ.	Μεταβ.
ΠΕΙΡΑΙΩΣ ΤΡΑΠΕΖΑ (ΚΟ)	1.352	9.47% #	ΕΛΛΗΝ. ΧΡΗΜΑΤΙΣΤΗΡΙΑ-Χ.Α. (ΚΟ)	3.37	-7.42% α
COCA-COLA HBC AG (ΚΟ)	19.18	6.56% #	ΤΕΧΝΙΚΗ ΟΛΥΜΠΙΑΚΗ (ΚΟ)	1.39	-6.40% α
SPACE HELLAS (ΚΟ)	3.75	6.23% #	FOURLIS ΣΥΜΜΕΤΟΧΩΝ (ΚΟ)	3.08	-5.52% α
ΚΥΡΙΑΚΟΥΛΗΣ (ΚΟ)	0.94	5.62% #	EUROBANK HOLDINGS (ΚΟ)	0.395	-5.05% α
ΕΘΝΙΚΗ ΤΡΑΠΕΖΑ (ΚΟ)	1.239	5.00% #	ΕΛΤΟΝ (ΚΟ)	1.26	-4.54% α
ΕΥΡΩΠΑΪΚΗ ΠΙΣΤΗ (ΚΟ)	3.47	3.89% #	ΕΥΔΑΠ (ΚΟ)	6.56	-4.51% α
ALPHA BANK (ΚΟ)	0.701	3.85% #	INFORM Π. ΛΥΚΟΣ (ΚΟ)	0.842	-4.32% α
UNIBIOS (ΚΟ)	0.231	3.59% #	ΕΚΤΕΡ (ΚΟ)	0.742	-3.38% α
ΕΛΛΗΝΙΚΑ ΠΕΤΡΕΛΑΙΑ (ΚΟ)	5.3	3.52% #	JUMBO (ΚΟ)	12.32	-2.99% α
ΠΑΠΟΥΤΣΑΝΗΣ (ΚΟ)	1.54	3.36% #	ΜΟΤΟΡ ΟΪΛ (ΚΟ)	11.25	-2.60% α

Μετοχές με τη μεγαλύτερη Αξία Συναλλαγών	Αξία (χιλ. €)	Μεταβ.	Μετοχές με το μεγαλύτερο Όγκο Συναλλαγών	Όγκος	Μεταβ.
ΕΘΝΙΚΗ ΤΡΑΠΕΖΑ (ΚΟ)	12,246.70	5.00% #	EUROBANK HOLDINGS (ΚΟ)	18,803,282	-5.05% α
ΟΤΕ (ΚΟ)	11,450.45	-2.40% α	ALPHA BANK (ΚΟ)	15,506,989	3.85% #
ALPHA BANK (ΚΟ)	11,056.92	3.85% #	ΕΘΝΙΚΗ ΤΡΑΠΕΖΑ (ΚΟ)	9,670,799	5.00% #
ΟΠΑΠ (ΚΟ)	7,977.20	-2.39% α	MARFIN INVESTMENT GROUP (ΚΟ)	4,696,371	0.72% #
EUROBANK HOLDINGS (ΚΟ)	7,847.77	-5.05% α	ΠΕΙΡΑΙΩΣ ΤΡΑΠΕΖΑ (ΚΟ)	3,350,032	9.47% #
ΠΕΙΡΑΙΩΣ ΤΡΑΠΕΖΑ (ΚΟ)	4,461.04	9.47% #	ΔΕΗ (ΚΟ)	1,648,204	2.71% #
JUMBO (ΚΟ)	3,923.52	-2.99% α	ΑΤΤΙΚΑ BANK A.T.E. (ΚΟ)	1,224,649	0.49% #
ΔΕΗ (ΚΟ)	3,889.36	2.71% #	ΟΠΑΠ (ΚΟ)	1,115,884	-2.39% α
ΜΟΤΟΡ ΟΪΛ (ΚΟ)	3,404.10	-2.60% α	ΟΤΕ (ΚΟ)	1,027,292	-2.40% α
ΜΥΤΙΛΗΝΑΙΟΣ (ΚΟ)	2,371.21	-2.40% α	ΕΛΛΑΚΤΩΡ (ΚΟ)	1,001,974	0.17% #

Σημείωση: Απεικονίζονται οι Μετοχές που δεν ανήκουν στις Κατηγορίες Χαμηλής Διασποράς και Επιτήρησης και πραγματοποιήσαν κατά τη διάρκεια της συνεδρίασης Αξία Συναλλαγών μεγαλύτερη από 10,000 Ευρώ.

Αναλυτικά Στοιχεία Συναλλαγών Αγοράς Παραγώγων

	Αριθμός Πράξεων	Όγκος	Ανοικτές θέσεις
Σ.Μ.Ε. σε Δείκτες	403	2,162	3,083
FTSE/X.A. Large Cap	403	2,162	3,083
Σ.Μ.Ε. σε Μετοχές	2,926	37,171	161,634
ΑΔΜΗΕ ΣΥΜΜΕΤΟΧΩΝ Α.Ε. (ΚΟ)	51	521	3,268
ALPHA BANK (ΚΟ)	539	11,329	25,494
ΑΤΤΙΚΑ BANK Α.Τ.Ε. (ΚΟ)	3	11	1,655
COCA-COLA HBC AG (ΚΟ)	59	140	219
CENERGY HOLDINGS (ΚΑ)	34	229	2,918
ΕΛΛΑΚΤΩΡ (ΚΟ)	169	1,181	9,552
EUROBANK HOLDINGS (ΚΟ)	406	7,354	26,089
ΕΥΔΑΠ (ΚΟ)	6	26	120
FOURLIS ΣΥΜΜΕΤΟΧΩΝ (ΚΟ)	5	12	74
ΓΕΚ ΤΕΡΝΑ (ΚΟ)	160	731	3,167
ΕΛΛΗΝ. ΧΡΗΜΑΤΙΣΤΗΡΙΑ-Χ.Α. (ΚΟ)	62	267	935
ΕΛΛΗΝΙΚΑ ΠΕΤΡΕΛΑΙΑ (ΚΟ)	11	25	1,329
INTRACOM HOLDINGS (ΚΟ)	3	32	1,774
ΙΝΤΡΑΛΟΤ (ΚΟ)	2	14	1,234
JUMBO (ΚΟ)	23	107	173
LAMDA DEVELOPMENT(ΚΟ)	43	97	776
MARFIN INVESTMENT GROUP (ΚΟ)	51	2,172	39,158
ΜΟΤΟΡ ΟΪΛ (ΚΟ)	30	104	245
ΜΥΤΙΛΗΝΑΙΟΣ (ΚΟ)	79	227	3,897
ΕΘΝΙΚΗ ΤΡΑΠΕΖΑ (ΚΟ)	460	7,668	17,407
ΟΠΑΠ (ΚΟ)	137	602	762
ΟΤΕ (ΚΟ)	84	418	1,738
ΟΛΠ (ΚΟ)	5	16	114
ΠΕΙΡΑΙΩΣ ΤΡΑΠΕΖΑ (ΚΟ)	248	2,630	8,531
ΔΕΗ (ΚΟ)	166	1,008	5,118
ΤΕΡΝΑ ΕΝΕΡΓΕΙΑΚΗ (ΚΟ)	4	18	3,176
ΤΙΤΑΝ CEMENT (ΚΑ)	24	57	272
ΒΙΟΗΑΛCO SA/NV (ΚΑ)	62	175	2,439
Δικαιώματα σε Δείκτες	15	205	1,531
FTSE/X.A. Large Cap	15	205	1,531
Δικαιώματα σε Μετοχές	9	57	1,358
ALPHA BANK (ΚΟ)	0	0	40
ΕΘΝΙΚΗ ΤΡΑΠΕΖΑ (ΚΟ)	0	0	345
ΟΠΑΠ (ΚΟ)	5	25	214
ΟΤΕ (ΚΟ)	4	32	128
ΠΕΙΡΑΙΩΣ ΤΡΑΠΕΖΑ (ΚΟ)	0	0	315
ΔΕΗ (ΚΟ)	0	0	316
Συνολική Δραστηριότητα	3,353	39,595	167,606

Ημερήσιο Δελτίο Τιμών

Έτος: 141 Αύξων Αριθμός Συνεδρίασης: 61

Ενότητα 2: Αναλυτικά Στοιχεία Συναλλαγών Χρεογράφων

Τρίτη, 31 Μαρτίου, 2020

Πληθος Χρεογράφων	Ονομ. Αξία	Μερίσματα [1]			Ημερ. Τελευτ. Αποκοπής		Σημ.	Χρεόγραφο	Τιμή κλεισίματος	% μεταβ.	Προηγ. Κλείσιμο-ημ/νία	Άνοιγμα	Κατωτ Τιμή	Ανωτ Τιμή	Τελ Σταθμ Τιμή	Τελευταία ζήτηση [7]	Τελευταία προσφορά [7]	Ρ/Ε μετά φ. Χρήσιμ.	Όγκος	Πράξεις	Αξία Συναλλαγών[8]	Χ.Α. Εταιρείας (χιλ. €) [3,5]	Χαμηλό έτους	Υψηλό έτους	Κλάδος [4]			
		2017	2018	2019	Μέρισμα [2]	Δικαίωμα																						
7,734,375	1.00	---	---	---	09/07/2007	07/01/2011	5112	ΛΙΒΑΝΗ ΕΚΔΟΤ. ΟΡΓ. (ΚΟ)	0.0505	---	0.0505	30/03/2020	0.06	0.06	0.06	0.06	---	3000@0.061	---	---	1,000	2	60.00	390.59	0.0505	0.116	40301030	
15,842,391	1.51	---	---	---	15/07/2009	12/05/2000	5141	ΜΠΗΤΡΟΣ ΣΥΜΜΕΤΟΧΙΚΗ (ΚΟ)	0.115	---	0.115	30/03/2020	---	---	---	---	700@0.092	---	---	---	---	---	---	1,821.87	0.096	0.19	55102010	
119,596,817	0.040	---	---	---	15/07/2008	27/04/2017	5190	ΝΙΚΑΣ (ΚΟ)	0.5	---	0.5	30/03/2020	---	---	---	---	---	---	---	---	---	---	---	59,798.41	0.4	0.5	45102020	
24,319,250	0.300	---	---	---	09/07/2002	04/07/2007	5165	ΠΡΟΔΕΥΤΙΚΗ (ΚΟ)	0.132	---	0.132	30/03/2020	0.158	0.158	0.158	0.158	100@0.150	4491@0.158	---	---	500	2	79.00	3,210.14	0.13	0.199	50101010	
245,497,664	0.310	---	---	---	01/07/2008	30/07/2012	5207	ΣΕΛΟΝΤΑ (ΚΟ)	0.1	---	0.1	30/03/2020	0.1	0.1	0.1	0.1	0.5873253@0.100	---	---	---	10,313	4	1,031.30	24,549.77	0.1	0.101	45102010	
10,186,667	1.35	---	---	---	24/06/2008	02/02/2016	4887	ΣΙΔΑΜΑ (ΚΟ)	0.222	---	0.222	30/03/2020	---	---	---	---	409@0.192	1000@0.266	---	---	---	---	---	2,261.44	0.192	0.57	55102010	
766,000	1.00	---	---	---	01/07/2004	11/12/2012	5193	ΤΡΙΑ ΑΛΦΑ (ΚΟ)	1.8	---	1.8	30/03/2020	---	---	---	---	---	55.15	2018	---	---	---	---	1,658.10	1.78	2.16	55101020	
245,000	1.00	---	---	---	19/07/2010	11/12/2012	5194	ΤΡΙΑ ΑΛΦΑ (ΠΟ)	1.14	---	1.14	30/03/2020	---	---	---	---	---	---	34.93	2018	---	---	---	---	1,658.10	0.9	1.15	55101020

Κατάσταση σε Αναστολή

20,255,805	0.300	---	---	---	22/08/2006	02/08/2010	5136	ΑΧΟΝ ΣΥΜΜΕΤΟΧΩΝ (ΚΟ)	0.058	---	0.058	28/04/2017	---	---	---	---	---	---	---	---	---	---	---	---	1,174.84	0.058	0.058	20101010	
21,820,410	0.800	---	---	---	22/05/2008	02/08/2011	5174	EUROMEDICA (ΚΟ)	0.448	---	0.448	30/04/2018	---	---	---	---	---	---	---	---	---	---	---	---	9,775.54	0.448	0.448	20101010	
66,948,210	0.300	---	---	---	22/09/2015	22/09/2015	5179	FOLLI-FOLLIE (ΚΟ)	4.8	---	4.8	24/05/2018	---	---	---	---	---	---	---	---	---	---	---	---	321,351.41	4.8	4.8	40401030	
13,191,620	0.620	---	---	---	04/08/2010	09/09/2002	5217	ΥΑΛCO - ΚΩΝΣΤΑΝΤΙΝΟΥ (ΚΟ)	0.0555	---	0.0555	30/09/2019	---	---	---	---	---	---	---	---	---	---	---	---	---	732.13	0.0555	0.0555	40202020
14,870,100	0.300	---	---	---	15/05/2008	26/09/2011	5130	ΑΛΦΑ ΓΚΡΙΣΙΝ Α.Ε. (ΚΟ)	0.014	---	0.014	13/04/2017	---	---	---	---	---	---	---	---	---	---	---	---	---	208.18	0.014	0.014	10102030
33,930,000	0.300	---	---	---	03/07/2006	30/05/2001	4865	ΒΩΘΟΣ ΜΠΑΜΠΗΣ (ΚΟ)	0.304	---	0.304	30/03/2012	---	---	---	---	---	---	---	---	---	---	---	---	---	10,314.72	0.304	0.304	35101010
77,126,446	0.340	---	---	---	23/05/2005	18/08/2011	5206	Γ.Ε. ΔΗΜΗΤΡΙΟΥ (ΚΟ)	0.0125	---	0.0125	30/04/2019	---	---	---	---	---	---	---	---	---	---	---	---	---	964.08	0.0125	0.0125	40202020
6,000,000	0.600	---	---	---	13/06/2008	08/04/2004	5172	ΓΙΟΥΡΟΜΠΡΟΚΕΡΣ (ΚΟ)	0.008	---	0.008	27/04/2018	---	---	---	---	---	---	---	---	---	---	---	---	---	48.00	0.008	0.008	30302015
7,085,888	1.59	---	---	---	02/07/1996	06/09/2010	5216	ΕΛΒΙΕΜΕΚ (ΚΟ)	2.6	---	2.6	30/09/2019	---	---	---	---	---	---	---	---	---	---	---	---	---	18,423.31	2.6	2.6	35101010
25,179,640	0.600	---	---	---	08/08/1994	19/09/2000	5191	Ι. ΜΠΟΥΤΑΡΗΣ & ΥΙΟΣ (ΚΟ)	0.026	---	0.026	01/10/2018	---	---	---	---	---	---	---	---	---	---	---	---	---	742.45	0.026	0.026	45101015
1,540,000	0.600	---	---	---	08/08/1994	19/09/2000	5192	Ι. ΜΠΟΥΤΑΡΗΣ & ΥΙΟΣ (ΠΟ)	0.057	---	0.057	01/10/2018	---	---	---	---	---	---	---	---	---	---	---	---	---	742.45	0.057	0.057	45101015
24,619,524	0.500	---	---	---	10/10/1986	30/12/2002	4914	ΚΕΡΑΜΕΙΑ-ΑΛΛΑΤΙΝΗ (ΚΟ)	0.088	---	0.088	30/08/2012	---	---	---	---	---	---	---	---	---	---	---	---	---	2,166.52	0.088	0.088	35101010
31,543,600	0.420	---	---	---	19/07/2010	19/12/2018	5205	ΚΡΕΤΑ ΦΑΡΜ (ΚΟ)	1.085	---	1.085	30/04/2019	---	---	---	---	---	---	---	---	---	---	---	---	---	34,224.81	1.085	1.085	45102020
23,935,280	0.300	---	---	---	29/06/2009	13/06/2000	5153	ΝΑΥΤΕΜΠΟΡΙΚΗ (ΚΟ)	0.107	---	0.107	02/10/2017	---	---	---	---	---	---	---	---	---	---	---	---	---	2,561.07	0.107	0.107	40301030
255,459,600	0.300	---	---	---	26/06/2000	03/12/2010	5101	ΝΕΛ (ΚΟ)	0.07	---	0.07	31/08/2015	---	---	---	---	---	---	---	---	---	---	---	---	---	17,882.17	0.07	0.07	40501015
23,463,874	0.800	---	---	---	23/05/2003	21/12/1999	4918	ΝΕΩΡΙΟΝ (ΚΟ)	0.125	---	0.125	30/08/2012	---	---	---	---	---	---	---	---	---	---	---	---	---	2,932.98	0.125	0.125	50206030
18,750,000	0.300	---	---	---	02/07/2001	31/12/2012	5154	ΠΗΓΑΣΟΣ ΕΚΔΟΤΙΚΗ Α.Ε. (ΚΟ)	0.089	---	0.089	02/10/2017	---	---	---	---	---	---	---	---	---	---	---	---	---	1,668.75	0.089	0.089	40301030
100,793,572	0.300	---	---	---	16/07/2009	11/02/2016	5110	ΤΗΛΕΤΥΠΟΣ (ΚΟ)	0.06	---	0.06	07/03/2016	---	---	---	---	---	---	---	---	---	---	---	---	---	6,047.61	0.06	0.06	40301035
4,034,950	0.680	---	---	---	01/07/2005	30/12/2010	5171	ΧΑΤΖΗΚΡΑΝΙΩΤΗ Ε. ΥΙΟΙ (ΚΟ)	0.14	---	0.14	27/04/2018	---	---	---	---	---	---	---	---	---	---	---	---	---	564.89	0.14	0.14	45102020

Σημειώσεις Χρεογράφων

Κωδικός Κείμενο σημείωσης

- () - Προσαρμοσμένα Μέρισματα λόγω διανομής Δωρεάν μετοχών.
- * - Τελευταία προσαρμοσμένη τιμή κλεισίματος.
- [1] - Καθάρια μερίσματα.
- [2] - Στη στήλη "Ημερ. Αποκοπής τελευταίου δικαιώματος" αναφέρεται η Ημερομηνία εισαγωγής για Νέες Εταιρείες.
- [3] - Η Χρηματιστηριακή αξία αναφέρεται στο σύνολο των μετοχών
- [4] - Η κωδικοποίηση των Κλάδων Οικονομικής Δραστηριότητας του Χ.Α. παρουσιάζονται στο Παράρτημα Α
- [5] - Η Χρηματιστηριακή Αξία αναφέρεται στο σύνολο των κατηγοριών μετοχών (εφόσον έχουν εισαχθεί περισσότερες της μιας κατηγορίες) και δεν αναφέρεται σε επιμέρους κατηγορίες μετοχών μιας εταιρείας.
- [6] - P/E μεγαλύτερο του 100
- [7] - Τελευταία εικόνα του Βιβλίου Εντολών πριν το τέλος της συνεδρίασης
- [8] - Στην Αξία Συναλλαγών των Μετοχών περιλαμβάνονται όλοι οι τύποι Πακέτων

4750 - Μεταφορά στην Κατηγορία Επιτήρησης από 8/4/2011.

4865 - Αναστολή διαπραγμάτευσης από 2/4/2012.

4887 - Μεταφορά στην Κατηγορία Επιτήρησης από 10/4/2012.

4912 - Μεταφορά στην κατηγορία Επιτήρησης από 31/7/2012.

4914 - Αναστολή διαπραγμάτευσης από 31/8/2012.

4918 - Αναστολή διαπραγμάτευσης από 31/8/2012.

4955 - Μεταφορά στην Επιτήρηση από 5/4/2013.

4957 - Μεταφορά στην Επιτήρηση από 5/4/2013.

4958 - Μεταφορά στην Επιτήρηση από 5/4/2013.

4959 - Μεταφορά στην Επιτήρηση από 5/4/2013.

5080 - Μεταφορά στην κατηγορία Επιτήρησης από 05/12/2014.

5093 - Μεταφορά στην Κατηγορία Επιτήρησης από 8/4/2015.

5095 - Μεταφορά στην Επιτήρηση από 09/04/2015.

5101 - Αναστολή διαπραγμάτευσης από 1/9/2015.

5110 - Αναστολή διαπραγμάτευσης από 08/03/2016.

5112 - Μεταφορά στην Κατηγορία Επιτήρησης από 15/04/2016.

5115 - Μεταφορά στην Κατηγορία Επιτήρησης από 15/04/2016.

5123 - Μεταφορά στην Κατηγορία Επιτήρησης από 01/04/2016.

5130 - Αναστολή διαπραγμάτευσης από 18/04/2017.

5136 - Αναστολή διαπραγμάτευσης από 02/05/2017.

5141 - Μεταφορά στην Κατηγορία Επιτήρησης από 10/05/2017.

5153 - Αναστολή διαπραγμάτευσης από 03/10/2017.

5154 - Αναστολή διαπραγμάτευσης από 03/10/2017.

5156 - Μεταφορά στην κατηγορία Επιτήρησης από 11/12/2017.

5160 - Μεταφορά στην Κατηγορία Επιτήρησης από 15/04/2016.

5161 - Μεταφορά στην κατηγορία Επιτήρησης από τις 25/11/2011.

5162 - Μεταφορά στην Κατηγορία Επιτήρησης από 21/12/2009.

5165 - Μεταφορά στην Κατηγορία Επιτήρησης από 15/02/2018.

5171 - Αναστολή διαπραγμάτευσης από 30/04/2018.

5172 - Αναστολή διαπραγμάτευσης από 30/04/2018.

5174 - Αναστολή διαπραγμάτευσης από 02/05/2018.

5178 - Μεταφορά στην Κατηγορία Επιτήρησης από 11/05/2018.

5179 - Αναστολή διαπραγμάτευσης από 25/05/2018.

5190 - Μεταφορά στην Κατηγορία Επιτήρησης από 01/10/2018.

5191 - Αναστολή διαπραγμάτευσης από 02/10/2018.

5192 - Αναστολή διαπραγμάτευσης από 02/10/2018.

5193 - Μεταφορά στην κατηγορία Επιτήρησης από 25/10/2018.

5194 - Μεταφορά στην κατηγορία Επιτήρησης από 25/10/2018.

5195 - Μεταφορά στην κατηγορία Επιτήρησης από 25/10/2018.

5197 - Μεταφορά στην κατηγορία Επιτήρησης από 07/11/2018.

5205 - Αναστολή διαπραγμάτευσης από 02/05/2019.

5206 - Αναστολή διαπραγμάτευσης από 02/05/2019.

Σημειώσεις Χρεογράφων

Κωδικός	Κείμενο σημείωσης
5207	- Μεταφορά στην Επιτήρηση από 13/05/2019.
5216	- Αναστολή διαπραγμάτευσης από 01/10/2019.
5217	- Αναστολή διαπραγμάτευσης από 01/10/2019.
5229	- Μεταφορά στην Επιτήρηση από 5/4/2013.. Σε εξέλιξη reverse split μετοχών. Προσωρινή παύση διαπραγμάτευσης:27/03/2020. Ημερομηνία έναρξης διαπραγμάτευσης των 1.870.992 Νέων (ΚΟ) μετοχών με προσαρμοσμένη τιμή εκκίνησης €0,7200, ορίζεται η 01.04.2020.

Στοιχεία Συναλλαγών Πακέτων

Χρεόγραφο	Όγκος πακέτου	Τιμή πακέτου	Αξία πακέτου	Ώρα έγκρισης	Σημείωση
ΕΘΝΙΚΗ ΤΡΑΠΕΖΑ (ΚΟ)	528	1.07	566.17	10:40:27	14
ΟΠΑΠ (ΚΟ)	128,317	7.33	940,242.82	10:45:26	20
ΟΠΑΠ (ΚΟ)	150,000	7.35	1,102,875.00	10:47:00	20
ALPHA BANK (ΚΟ)	600,000	0.730	438,000.00	11:49:12	20
ΟΤΕ (ΚΟ)	150,931	11.32	1,708,538.92	13:30:29	20
ΟΤΕ (ΚΟ)	30,546	11.32	345,780.72	13:34:48	20
ΕΘΝΙΚΗ ΤΡΑΠΕΖΑ (ΚΟ)	1,000,000	1.27	1,272,000.00	14:23:45	20
ALPHA BANK (ΚΟ)	1,000,000	0.720	720,000.00	15:03:10	20
ΕΘΝΙΚΗ ΤΡΑΠΕΖΑ (ΚΟ)	1,000,000	1.27	1,268,000.00	15:31:02	20
ΕΘΝΙΚΗ ΤΡΑΠΕΖΑ (ΚΟ)	367,662	1.25	458,474.51	15:57:23	20
ΟΤΕ (ΚΟ)	54,882	10.98	602,604.36	17:16:42	20
ALPHA BANK (ΚΟ)	667,496	0.701	467,914.70	17:17:08	20

Σημειώσεις πακέτων

- 9 - Μέθοδος 6-1 / Ειδική Χρέωση
- 10 - Μέθοδος 6-1 / Ειδική Χρέωση, Αυθημερόν Διακανονισμός
- 14 - Μέθοδος 6-3 / Πακέτο Αποκατάστασης, Ατελής αγορά και Πώληση
- 18 - Μέθοδος 6-2 / SPOT 1
- 19 - Μέθοδος 6-2 / SPOT 2
- 20 - Μέθοδος 6-1 και Μέθοδος 6-1 Αυθημερόν Διακανονισμός
- 21 - Άλλη Προσυμφωνημένη

Στοιχεία Συναλλαγών Δικαιωμάτων

Ημερ. αποκοπής	Έναρξη εξάσκησης	Λήξη εξάσκησης	Λήξη διαπραγμάτευσης	Δικαιώματα	Κατωτ Τιμή	Ανωτ Τιμή	Τιμή κλεισ.	Τελευταία ζήτηση	Τελευταία προσφορά	Όγκος	Πράξεις	Αξία Συναλλαγών
----------------	------------------	----------------	----------------------	------------	------------	-----------	-------------	------------------	--------------------	-------	---------	-----------------

Δεν υπάρχουν Συναλλαγές Δικαιωμάτων.

Στοιχεία Συναλλαγών Εκποιήσεων

Χρεόγραφα	Τύπος Χρεογράφου	Όγκος Συναλλαγών	Αριθμός Πράξεων	Αξία Συναλλαγών	Σημείωση
-----------	------------------	------------------	-----------------	-----------------	----------

Δεν πραγματοποιήθηκαν Εκποιήσεις Μετοχών.

Σημειώσεις Εκποιήσεων

- 1 - Κανονική Εκποίηση.
- 2 - Εκποίηση Ενσώματων Ονομαστικών Μετοχών.
- 3 - Εκποίηση Αδιάθετων Κλασματικών Υπολοίπων.

Στοιχεία Συναλλαγών Εκποιήσεων Ενσώματων Ονομαστικών Μετοχών

Χρεόγραφα	Ημερ/νία έναρξης	Ημερ/νία λήξης	Αρχικό πλήθος	Διαθέσιμο πλήθος	Ημερομηνία	Μέση τιμή (ημέρας)	Μέση τιμή (περιόδου)	Αριθμός Πράξεων	Όγκος Συναλλαγών	Αξία Συναλλαγών
-----------	------------------	----------------	---------------	------------------	------------	--------------------	----------------------	-----------------	------------------	-----------------

Δεν πραγματοποιήθηκαν Εκποιήσεις Ενσώματων Ονομαστικών Μετοχών.

Σημειώσεις Εκποιήσεων

Σύμφωνα με την Απόφαση 1/380/04.05.2006 της Επιτροπής Κεφαλαιαγοράς εκποιούνται μέσω του Χρηματιστηρίου Αθηνών με επιμέλεια της εκδότριας εταιρείας, οι ενσώματες ονομαστικές μετοχές που δεν έχουν κατατεθεί στην εκδότρια προς απούλοποίηση. Η εκποίηση διενεργείται σύμφωνα με τον τρόπο που ορίζεται στο άρθρο 99Α του Κανονισμού του Χρηματιστηρίου Αθηνών.

Περιγραφή	Στοιχεία
Όνομασία Δ.Α.Κ.	ALPHA ETF FTSE Athex Large Cap
Σύμβολο Δ.Α.Κ. (GR)	ΑΔΑΚ
Σύμβολο Δ.Α.Κ. (EN)	AETF
ISIN Δ.Α.Κ.	GRF000153004
Κατηγορία Διαπραγμάτευσης	Διαπραγματεύσιμα Αμοιβαία Κεφάλαια (Δ.Α.Κ.)
Τύπος Δ.Α.Κ.	Μετοχών
Τρόπος διαχείρισης	Παθητικός
Επενδυτική Στρατηγική	Σκοπός της επενδυτικής πολιτικής του Αμοιβαίου Κεφαλαίου είναι η αναπαραγωγή της αποδόσεως του Δείκτη FTSE/X.A. Large Cap του Χρηματιστηρίου Αθηνών σε όρους Ευρώ, ακολουθώντας πλήρως και πανομοιότυπως τη σύνθεση του υποκείμενου Δείκτη.
Εκδότης	ΑΛΦΑ ASSET MANAGEMENT Α.Ε.Δ.Α.Κ.
Εταιρεία Διαχείρισης	ΑΛΦΑ ASSET MANAGEMENT Α.Ε.Δ.Α.Κ.
Ειδικοί Διαπραγματευτές	ΑΛΦΑ FINANCE Α.Χ.Ε.Π.Ε.Υ. , ΕΘΝΙΚΗ ΧΡΗΜΑΤΙΣΤΗΡΙΑΚΗ Α.Χ.Ε.Π.Ε.Υ.
Θεματοφύλακας	ΑΛΦΑ ΤΡΑΠΕΖΑ Α.Ε.
Σύμβολο Δείκτη (GR)	FTSE
Σύμβολο Δείκτη (EN)	FTSE
Όνομασία Δείκτη	FTSE/X.A. Large Cap
ISIN Δείκτη	GRI99201A006
Κλάσμα Δείκτη [1]	1/100
Αρχική Τιμή Μεριδίου	21.76
Συνολικός Αριθμός Μεριδίων [2]	812,382
Ημερομηνία πρώτης Έκδοσης	14/01/2008
Ημερομηνία έναρξης Διαπραγμάτευσης	24/01/2008
Νόμισμα Διαπραγμάτευσης	ΕΥΡΩ
Νόμισμα Ενεργητικού	ΕΥΡΩ
Αρχική Αξία Ενεργητικού [3]	3,000,000.00
Αριθμ. Μεριδίων για Δημιουργία-Εξαγορά [4]	5,000
Αμοιβή Διαχείρισης	0.375

Σημειώσεις Δ.Α.Κ.

[1] - Το κλάσμα της τιμής του δείκτη που αποτελεί η τιμή της πρώτης έκδοσης

[2] - Ο αριθμός μεριδίων που διαπραγματεύθηκαν στο Χρηματιστήριο την ημέρα T

[3] - Η αξία του ενεργητικού κατά την έκδοση

[4] - Ο αριθμός μεριδίων που απαιτείται κατά τη διαδικασία δημιουργίας εξαγοράς

ΑΝΑΚΟΙΝΩΣΕΙΣ

ΓΝΩΣΤΟΠΟΙΗΣΕΙΣ ΕΤΑΙΡΕΙΩΝ

RSS Feed: DOLAnnouncements
Posted on: 30 March 2020 17:22
Author: CORAL A.E.
Subject: Συναλλαγές της ΕΠΕΝΔΥΤΙΚΗΣ ΤΡΑΠΕΖΑΣ ΕΛΛΑΔΟΣ Α.Ε.
(ρυθμιζόμενη πληροφορία Ν.3556/2007)

Full article link: http://dev-www1.helex.gr:8080/el/web/guest/companies-announcements-full-content/-/asset_publisher/bMe2sOcNyQuy/content/id/5390794

Η CORAL ΑΕ, σύμφωνα με τους Ν. 3556/2007 και 3606/2007, ανακοινώνει ότι η ΕΠΕΝΔΥΤΙΚΗ ΤΡΑΠΕΖΑ ΕΛΛΑΔΟΣ Α.Ε. την ενημέρωσε ότι στις 27/03/2020 προέβη σε πώληση 39 ομολογιών εκδόσεως CORAL ΑΕ συνολικής αξίας € 38.415,00.

Η γνωστοποίηση εκ μέρους της ΕΠΕΝΔΥΤΙΚΗΣ ΤΡΑΠΕΖΑΣ ΕΛΛΑΔΟΣ ΑΕ προς την Εταιρία και ακολούθως η ανακοίνωση της Εταιρίας προς τις αρχές της Κεφαλαιαγοράς, γίνεται επειδή ο κ. Πέτρος Τζαννετάκης είναι μη εκτελεστικό μέλος του Δ.Σ. της ΕΠΕΝΔΥΤΙΚΗΣ ΤΡΑΠΕΖΑΣ ΕΛΛΑΔΟΣ Α.Ε., ενώ κατέχει τη θέση του μη εκτελεστικού μέλους του Δ.Σ. της CORAL ΑΕ.

Ο κ. Πέτρος Τζαννετάκης είναι πρόσωπο υπόχρεο να γνωστοποιεί τις χρηματιστηριακές συναλλαγές του με αντικείμενο ομολογίες εκδόσεως CORAL ΑΕ (άρθρο 19 του Κανονισμού ΕΕ 596/2014).

Μαρούσι, 30 Μαρτίου 2020

RSS Feed: DOLAnnouncements
Posted on: 30 March 2020 17:36
Author: ΠΛΑΣΤΙΚΑ ΚΡΗΤΗΣ Α.Β.Ε.Ε.
Subject: ΓΝΩΣΤΟΠΟΙΗΣΗ ΑΠΟΦΑΣΗΣ ΓΙΑ ΤΗΝ ΑΓΟΡΑ ΙΔΙΩΝ ΜΕΤΟΧΩΝ

Full article link: http://dev-www1.helex.gr:8080/el/web/guest/companies-announcements-full-content/-/asset_publisher/bMe2sOcNyQuy/content/id/5390824

Βλέπετε συνημμένα την ΓΝΩΣΤΟΠΟΙΗΣΗ ΑΠΟΦΑΣΗΣ ΓΙΑ ΤΗΝ ΑΓΟΡΑ ΙΔΙΩΝ ΜΕΤΟΧΩΝ

[ΓΝΩΣΤΟΠΟΙΗΣΗ ΑΠΟΦΑΣΗΣ ΓΙΑ ΤΗΝ ΑΓΟΡΑ ΙΔΙΩΝ ΜΕΤΟΧΩΝ](#)

RSS Feed: DOLAnnouncements
Posted on: 30 March 2020 17:44
Author: ΤΡΑΠΕΖΑ ΠΕΙΡΑΙΩΣ Α.Ε.
Subject: Αποτελέσματα έτους 2019

Full article link: http://dev-www1.helex.gr:8080/el/web/guest/companies-announcements-full-content/-/asset_publisher/bMe2sOcNyQuy/content/id/5390872

Δείτε το Δελτίο τύπου της εταιρείας.

[Αποτελέσματα έτους 2019](#)

RSS Feed: DOLAnnouncements
Posted on: 30 March 2020 17:44
Author: CNL CAPITAL Ε.Κ.Ε.Σ - Δ.Ο.Ε.Ε.
Subject: ΑΝΑΚΟΙΝΩΣΗ ΡΥΘΜΙΖΟΜΕΝΗΣ ΠΛΗΡΟΦΟΡΙΑΣ ΤΟΥ Ν.
3556/2007: Γνωστοποίηση συναλλαγών

Full article link: http://dev-www1.helex.gr:8080/el/web/guest/companies-announcements-full-content/-/asset_publisher/bMe2sOcNyQuy/content/id/5390895

Παρακαλούμε δείτε συνημμένο το σχετικό pdf.

[CNLCAP - ΑΝΑΚΟΙΝΩΣΗ ΡΥΘΜΙΖΟΜΕΝΗΣ ΠΛΗΡΟΦΟΡΙΑΣ ΤΟΥ Ν. 3556/2007: Γνωστοποίηση συναλλαγών](#)

RSS Feed: DOLAnnouncements
Posted on: 30 March 2020 18:38
Author: ΑΛΦΑ ASSET MANAGEMENT Α.Ε.Δ.Α.Κ.
Subject: ΑΝΑΚΟΙΝΩΣΗ

Full article link: http://dev-www1.helex.gr:8080/el/web/guest/companies-announcements-full-content/-/asset_publisher/bMe2sOcNyQuy/content/id/5390917

Η τιμή για το ΑΔΑΚ για την ημερομηνία 31/03/2020 είναι 14,0285.

Για τα στοιχεία ενεργητικού διαπραγματεύσιμου ΑΔΑΚ, παρακαλώ όπως λάβετε υπόψη το επισυναπτόμενο αρχείο.

[Αρχείο](#)

RSS Feed: DOLAnnouncements
Posted on: 30 March 2020 18:55
Author: ΕΛΛΗΝΙΚΑ ΧΡΗΜΑΤΙΣΤΗΡΙΑ Α.Ε.
Subject: Αποτελέσματα 2019 του Ομίλου Χρηματιστηρίου Αθηνών - Καθαρά κέρδη μετά από φόρους EUR6,1 εκ.

Full article link: http://dev-www1.helex.gr:8080/el/web/guest/companies-announcements-full-content/-/asset_publisher/bMe2sOcNyQuy/content/id/5390942

Ο Γενικός Δείκτης του Χρηματιστηρίου Αθηνών σημείωσε σημαντική μεταβολή το 2019 καταγράφοντας άνοδο 49,5%, ενώ αυξήθηκε κατά 21,0% η μέση ημερήσια αξία συναλλαγών η οποία διαμορφώθηκε στα EUR67,4 εκ. έναντι EUR55,7 εκ. του 2018. Η μέση κεφαλαιοποίηση της Ελληνικής αγοράς αυξήθηκε κατά 4,9% σε σύγκριση με την αντίστοιχη μέση κεφαλαιοποίηση του 2018 (EUR54,8 δις έναντι EUR52,2 δις). Παράλληλα, κατά τη διάρκεια του έτους έλαβαν χώρα σημαντικές εταιρικές πράξεις και δημόσιες προτάσεις με θετικό αντίκτυπο στην οικονομική επίδοση του Ομίλου για το 2019.

Ως εκ τούτων, για το 2019 τα συνολικά έσοδα του Ομίλου διαμορφώθηκαν στα EUR32,2 εκ. έναντι EUR25,6 εκ. το 2018, αυξημένα κατά 25,8%. Η μεταβολή οφείλεται κυρίως στην αυξημένη συναλλακτική δραστηριότητα καθώς επίσης και στα έσοδα από δημόσιες προτάσεις. Με την εφαρμογή του IFRS 15 από 1.1.2019, τα έσοδα από εισαγωγή μετοχών και ομολόγων καθώς και από αυξήσεις μετοχικού κεφαλαίου επιμερίζονται σε πενταετία και τριετία αντίστοιχα.

Το σύνολο του κόστους λειτουργικών εργασιών και δαπανών με παρεπόμενες υπηρεσίες για το 2019 ανήλθε στα EUR18,9 εκ έναντι EUR18,2 εκ το 2018. Τα κέρδη προ φόρων χρηματοδοτικών, επενδυτικών αποτελεσμάτων και αποσβέσεων (EBITDA) του έτους ανήλθαν στα EUR13,2 εκ., αυξημένα κατά 79,3% σε σχέση με τα EUR7,4 εκ. το 2018.

Η σημαντική αύξηση των εσόδων είχαν ως αποτέλεσμα τα ενοποιημένα κέρδη προ φόρων (EBT) το 2019 να διαμορφωθούν στα EUR9,5 εκ. έναντι EUR4,0 εκ. το 2018, παρουσιάζοντας αύξηση 137%. Για το 2019 τα ενοποιημένα καθαρά κέρδη του Ομίλου μετά από φόρους διαμορφώθηκαν στα EUR6,1 εκ. έναντι EUR3,0 εκ. το 2018, παρουσιάζοντας αύξηση 101% ενώ τα κέρδη ανά μετοχή στα EURO,1 και EURO,05 αντίστοιχα.

Στη σημερινή του συνεδρίαση το Διοικητικό Συμβούλιο, ενέκρινε την Ετήσια Χρηματοοικονομική Έκθεση για το 2019 (1/1/2019 έως 31/12/2019) και αποφάσισε να προτείνει στην προσεχή Τακτική Γενική Συνέλευση των Μετόχων, τη **διανομή μερίσματος EURO,07 ανά μετοχή**. Η προτεινόμενη διανομή μερίσματος αντιστοιχεί σε EUR4,2 εκ, ήτοι το 96% της καθαρής κερδοφορίας της μητρικής εταιρείας (EUR4,4 εκ.). Επίσης, το ΔΣ της Εταιρείας αποφάσισε να προτείνει την **επιστροφή κεφαλαίου ύψους EURO,09 ανά μετοχή**. Οι ημερομηνίες αποκοπής και καταβολής του μερίσματος έχουν ανακοινωθεί στο από 14.01.2020 δημοσιευθέν [οικονομικό ημερολόγιο](#), ενώ οι ημερομηνίες αποκοπής και καταβολής της επιστροφής κεφαλαίου θα προσδιοριστούν μετά τη Γενική Συνέλευση των μετόχων της Εταιρείας. Η Εταιρεία θα ενημερώσει για τις ακριβείς ημερομηνίες, μόλις αυτές οριστικοποιηθούν.

Ενημέρωση για τις ενέργειες του Ομίλου αναφορικά με την εξάπλωση του COVID 19

Η ραγδαία εξάπλωση της νόσου του κορονοϊού (COVID-19), βρήκε το παγκόσμιο οικονομικό σύστημα και τις επιχειρήσεις σε σημαντικό ποσοστό απροετοίμαστες. Η παγκόσμια οικονομία εισέρχεται σε μια περίοδο αβεβαιότητας και αστάθειας, οι συνέπειες της οποίας είναι δύσκολο να εκτιμηθούν με βάση τα μέχρι τώρα δεδομένα. Παράλληλα, η κρίσιμη περίοδος που διανύουμε και οι οικονομικές επιπτώσεις της πανδημίας, έχουν επιφέρει μεγάλες αλλαγές στην εργασιακή μας καθημερινότητα.

Σε αυτό το πλαίσιο, το Χρηματιστήριο Αθηνών έχει θέσει σε εφαρμογή σειρά λειτουργικών παρεμβάσεων, στηρίζοντας από την πρώτη στιγμή την εθνική πρωτοβουλία και ακολουθώντας τις υποδείξεις των αρμοδίων για την λήψη συγκεκριμένων μέτρων περιορισμού εξάπλωσης του ιού.

Συγκεκριμένα, προχωρήσαμε σε άμεση εφαρμογή εξ αποστάσεως εργασίας που φτάνει το 90% του προσωπικού, αξιοποιώντας την τεχνολογική μας υποδομή. Έχουμε δημιουργήσει έναν ισχυρό μηχανισμό αντιμετώπισης κρίσεων, ο οποίος εξασφαλίζει τόσο την απρόσκοπτη επιχειρηματική συνέχεια όσο και την ασφάλεια των συστημάτων (συμπεριλαμβανομένων των συστημάτων ασφάλειας του κυβερνοχώρου και προστασίας δεδομένων σε απομακρυσμένο εργασιακό περιβάλλον). Παράλληλα, εξασφαλίσαμε την εξ αποστάσεως (remote) εργασία των Μελών του, καθώς επίσης την τεχνολογική υποδομή και τις απαραίτητες υπηρεσίες εκκαθάρισης για την έναρξη λειτουργίας της αγοράς παραγώγων του Χρηματιστηρίου Ενέργειας στις 23/3.

Το Χρηματιστήριο Αθηνών βρίσκεται σε καθημερινή συνεργασία με τις ρυθμιστικές αρχές και όλους τους αρμόδιους φορείς και θα συνεχίσει να ανταποκρίνεται έγκαιρα και υπεύθυνα στις προκλήσεις που διαμορφώνονται αυτή την περίοδο και στις ανάγκες των συμμετεχόντων της κεφαλαιαγοράς.

Οι αναλυτικές οικονομικές καταστάσεις του Ομίλου και της Εταιρείας είναι αναρτημένες στην ιστοσελίδα της Εταιρείας (www.athexgroup.gr).

RSS Feed: DOLAnnouncements
Posted on: 30 March 2020 19:39
Author: ΤΡΑΠΕΖΑ ΠΕΙΡΑΙΩΣ Α.Ε.
Subject: ΑΝΑΚΟΙΝΩΣΗ

Full article link: http://dev-www1.helex.gr:8080/el/web/guest/companies-announcements-full-content/-/asset_publisher/bMe2sOcNyQuy/content/id/5391089

Δείτε την ανακοίνωση της εταιρείας.

[ΑΝΑΚΟΙΝΩΣΗ](#)

RSS Feed: DOLAnnouncements
Posted on: 30 March 2020 20:34
Author: BRIQ PROPERTIES Α.Ε.Ε.Α.Π.
Subject: Αποφάσεις Ετήσιας Τακτικής Γενικής Συνέλευσης

Full article link: http://dev-www1.helex.gr:8080/el/web/guest/companies-announcements-full-content/-/asset_publisher/bMe2sOcNyQuy/content/id/5391130

Δείτε τις αποφάσεις Ετήσιας Τακτικής Γενικής Συνέλευσης

[Αποφάσεις Ετήσιας Τακτικής Γενικής Συνέλευσης](#)

RSS Feed: DOLAnnouncements
Posted on: 31 March 2020 09:12
Author: ΠΛΑΣΤΙΚΑ ΚΡΗΤΗΣ Α.Β.Ε.Ε.
Subject: ΑΝΑΚΟΙΝΩΣΗ ΓΙΑ ΤΙΣ ΑΠΟΦΑΣΕΙΣ ΤΗΣ ΕΚΤΑΚΤΗΣ ΓΕΝΙΚΗΣ
ΣΥΝΕΛΕΥΣΗΣ ΤΗΣ 27.03.2020-ΟΡΘΗ ΕΠΑΝΑΛΗΨΗ

Full article link: http://dev-www1.helex.gr:8080/el/web/guest/companies-announcements-full-content/-/asset_publisher/bMe2sOcNyQuy/content/id/5391378

ΒΛΕΠΕΤΕ ΣΥΝΗΜΜΕΝΑ ΤΗΝ ΑΝΑΚΟΙΝΩΣΗ ΓΙΑ ΤΙΣ ΑΠΟΦΑΣΕΙΣ ΤΗΣ ΕΚΤΑΚΤΗΣ ΓΕΝΙΚΗΣ ΣΥΝΕΛΕΥΣΗΣ ΤΗΣ 27.03.2020-ΟΡΘΗ ΕΠΑΝΑΛΗΨΗ

[ΑΝΑΚΟΙΝΩΣΗ ΓΙΑ ΤΙΣ ΑΠΟΦΑΣΕΙΣ ΤΗΣ ΕΚΤΑΚΤΗΣ ΓΕΝΙΚΗΣ ΣΥΝΕΛΕΥΣΗΣ ΤΗΣ 27.03.2020-ΟΡΘΗ ΕΠΑΝΑΛΗΨΗ](#)

RSS Feed: DOLAnnouncements
Posted on: 31 March 2020 09:20
Author: ΤΕΡΝΑ ΕΝΕΡΓΕΙΑΚΗ Α.Β.Ε.Τ.Ε.
Subject: ΑΓΟΡΑ ΙΔΙΩΝ ΜΕΤΟΧΩΝ

Full article link: http://dev-www1.helex.gr:8080/el/web/guest/companies-announcements-full-content/-/asset_publisher/bMe2sOcNyQuy/content/id/5391440

Η ΤΕΡΝΑ ΕΝΕΡΓΕΙΑΚΗ ΑΒΕΤΕ κατ' εφαρμογή του Κανονισμού (ΕΕ) 596/2014 του Ευρωπαϊκού Κοινοβουλίου και του κατ' εξουσιοδότηση Κανονισμού (ΕΕ) 2016/1052 της Επιτροπής, γνωστοποιεί στο Επενδυτικό Κοινό ότι, σύμφωνα με το άρθρο 49 του Ν 4548/2018 όπως τροποποιήθηκε και ισχύει, προέβη την 30/3/2020 μέσω του μέλους του Χ.Α. EUROXX ΧΡΗΜΑΤΙΣΤΗΡΙΑΚΗ ΑΧΕΠΕΥ, σε αγορά 11.513 ιδίων μετοχών με μέση τιμή κτήσης 7,2930 ευρώ ανά μετοχή και συνολική αξία συναλλαγής 83.964,50 ευρώ.

RSS Feed: DOLAnnouncements
Posted on: 31 March 2020 09:24
Author: ΚΑΡΑΤΖΗ Α.Ε.
Subject: Ανακοίνωση σύμφωνα με τις διατάξεις του άρθρου 24 παρ. 2 (α) & (β) του Ν.3461/2006

Full article link: http://dev-www1.helex.gr:8080/el/web/guest/companies-announcements-full-content/-/asset_publisher/bMe2sOcNyQuy/content/id/5391462

Σύμφωνα με το άρθρο 24 παρ. 2(α) & (β) του Ν.3461/2006 η εταιρεία «ΑΝΤΚΑΡ ΜΟΝΟΠΡΟΣΩΠΗ Α.Ε.» δηλώνει ότι στις 30.03.2020 απέκτησε 5.093 κοινές ονομαστικές μετοχές της ΚΑΡΑΤΖΗ ΑΕ έναντι 10,00 ευρώ ανά μετοχή μέσω χρηματιστηριακών συναλλαγών, οι οποίες θα εκκαθαριστούν την 01.04.2020. Συνέπεια αυτών των συναλλαγών, το ποσοστό των δικαιωμάτων ψήφου της «ΑΝΤΚΑΡ ΜΟΝΟΠΡΟΣΩΠΗ Α.Ε.» στην ΚΑΡΑΤΖΗ ΑΕ διαμορφώθηκε σε 50,4701% από 50,4354% που ήταν στις 27.03.2020.

RSS Feed: DOLAnnouncements
Posted on: 31 March 2020 09:53
Author: ΤΕΡΝΑ ΕΝΕΡΓΕΙΑΚΗ Α.Β.Ε.Τ.Ε.
Subject: ΑΓΟΡΑ ΙΔΙΩΝ ΜΕΤΟΧΩΝ

Full article link: http://dev-www1.helex.gr:8080/el/web/guest/companies-announcements-full-content/-/asset_publisher/bMe2sOcNyQuy/content/id/5391490

Η ΤΕΡΝΑ ΕΝΕΡΓΕΙΑΚΗ ΑΒΕΤΕ κατ' εφαρμογή του Κανονισμού (ΕΕ) 596/2014 του Ευρωπαϊκού Κοινοβουλίου και του κατ' εξουσιοδότηση Κανονισμού (ΕΕ) 2016/1052 της Επιτροπής, γνωστοποιεί στο Επενδυτικό Κοινό ότι, σύμφωνα με το άρθρο 49 του Ν 4548/2018 όπως τροποποιήθηκε και ισχύει, προέβη την 30/3/2020 μέσω του μέλους του Χ.Α. ΒΕΤΑ ΑΧΕΠΕΥ, σε αγορά 427 ιδίων μετοχών με μέση τιμή κτήσης 7,2200 ευρώ ανά μετοχή και συνολική αξία συναλλαγής 3.082,94 ευρώ.

RSS Feed: DOLAnnouncements
Posted on: 31 March 2020 09:54
Author: ΜΟΤΟΡ ΟΙΛ Α.Ε.
Subject: Συναλλαγές της OPTIMA BANK A.E (ρυθμιζόμενη πληροφορία Ν.3556/2007)

Full article link: http://dev-www1.helex.gr:8080/el/web/guest/companies-announcements-full-content/-/asset_publisher/bMe2sOcNyQuy/content/id/5391500

Η ΜΟΤΟΡ ΟΙΛ (ΕΛΛΑΣ) ΔΙΥΛΙΣΤΗΡΙΑ ΚΟΡΙΝΘΟΥ, σύμφωνα με τους Ν. 3556/2007 και 3606/2007, ανακοινώνει ότι η Τράπεζα OPTIMA BANK A.E. την ενημέρωσε ότι πραγματοποίησε τις εξής συναλλαγές:

Ημερομηνία	Συναλλαγή	Ποσότητα	Χρηματοπιστωτικό Μέσο	Αξία (σε ΕΥΡΩ)
30/03/2020	Πώληση	975	Μετοχές ΜΟΗ (ΚΟ)	10.789,50
	Αγορά	135	Μετοχές ΜΟΗ (ΚΟ)	1.496,76
	Αγορά	1	ΣΜΕ ΜΟΗ ΙΟΥΝ 2020	1.112,00

Η Τράπεζα OPTIMA BANK A.E. πραγματοποίησε τις ανωτέρω συναλλαγές λόγω της Ειδικής Διαπραγμάτευσης που έχει αναλάβει στην αγορά παραγώγων σε Συμβόλαια Μελλοντικής Εκπλήρωσης (ΣΜΕ) με υποκείμενο τίτλο την μετοχή της ΜΟΤΟΡ ΟΙΛ (ΕΛΛΑΣ) ΔΙΥΛΙΣΤΗΡΙΑ ΚΟΡΙΝΘΟΥ Α.Ε.

Η γνωστοποίηση εκ μέρους της Τράπεζας OPTIMA BANK A.E. προς την Εταιρία και ακολούθως η ανακοίνωση της Εταιρίας προς τις αρχές της Κεφαλαιαγοράς, γίνεται επειδή ο κ. Πέτρος Τζαννετάκης είναι μη εκτελεστικό μέλος του Δ.Σ. της Τράπεζας OPTIMA BANK A.E., ενώ κατέχει τη θέση του εκτελεστικού μέλους του Δ.Σ. της ΜΟΤΟΡ ΟΙΛ (ΕΛΛΑΣ) ΔΙΥΛΙΣΤΗΡΙΑ ΚΟΡΙΝΘΟΥ Α.Ε.

Ο κ. Πέτρος Τζαννετάκης είναι πρόσωπο υπόχρεο να γνωστοποιεί τις χρηματιστηριακές συναλλαγές του με αντικείμενο μετοχές εκδόσεως ΜΟΤΟΡ ΟΙΛ (ΕΛΛΑΣ) ΔΙΥΛΙΣΤΗΡΙΑ ΚΟΡΙΝΘΟΥ Α.Ε. (άρθρο 19 του Κανονισμού ΕΕ 596/2014).

Μαρούσι, 31 Μαρτίου 2020

Το Διοικητικό Συμβούλιο

RSS Feed: DOLAnnouncements
Posted on: 31 March 2020 10:03
Author: O.T.E. A.E.
Subject: ΑΓΟΡΑ ΙΔΙΩΝ ΜΕΤΟΧΩΝ

Full article link: http://dev-www1.helex.gr:8080/el/web/guest/companies-announcements-full-content/-/asset_publisher/bMe2sOcNyQuy/content/id/5391522

Δείτε την συνημμένη ανακοίνωση.

[30032020_Share_Buyback_Daily_GR](#)

RSS Feed: DOLAnnouncements
Posted on: 31 March 2020 10:05
Author: PROFILE A.E.B.E.
Subject: ΓΝΩΣΤΟΠΟΙΗΣΗ ΑΓΟΡΑΣ ΙΔΙΩΝ ΜΕΤΟΧΩΝ

Full article link: http://dev-www1.helex.gr:8080/el/web/guest/companies-announcements-full-content/-/asset_publisher/bMe2sOcNyQuy/content/id/5391540

Η Διοίκηση της Ανώνυμης Εταιρείας με την επωνυμία «PROFILE ΑΝΩΝΥΜΟΣ ΕΜΠΟΡΙΚΗ ΚΑΙ ΒΙΟΜΗΧΑΝΙΚΗ ΕΤΑΙΡΕΙΑ ΠΛΗΡΟΦΟΡΙΚΗΣ» και το διακριτικό τίτλο «PROFILE SYSTEMS & SOFTWARE A.E.» (εφεξής «Εταιρεία»), κατ' εφαρμογή της κείμενης νομοθεσίας και ειδικότερα του άρθρου 49 του ν. 4548/2018 , του Κανονισμού (ΕΕ) 596/2014 του Ευρωπαϊκού Κοινοβουλίου και του Συμβουλίου της 16^{ης} Απριλίου 2014 και του κατ' εξουσιοδότηση Κανονισμού (ΕΕ) 1052/2016 της Ευρωπαϊκής Επιτροπής και στο πλαίσιο της ορθής, έγκυρης και έγκαιρης ενημέρωσης του επενδυτικού κοινού, γνωστοποιεί ότι την 27^η Μαρτίου 2020 η Εταιρεία προέβη στην αγορά 840 ιδίων μετοχών με μέση τιμή κτήσης 2,6733 Ευρώ ανά μετοχή και συνολική αξία συναλλαγής 2.245,60 Ευρώ, σε εκτέλεση της από 11.05.2018 απόφασης της Τακτικής Γενικής Συνέλευσης των μετόχων της Εταιρείας και της από 14.05.2018 σχετικής αποφάσεως του Διοικητικού Συμβουλίου αυτής, καθώς και με την από 21.02.2020 απόφαση του Διοικητικού Συμβουλίου, δυνάμει της οποίας αποφασίσθηκε εκ νέου η επανέναρξη εφαρμογής του προγράμματος αγοράς ιδίων μετοχών.

RSS Feed: DOLAnnouncements
Posted on: 31 March 2020 10:23
Author: CPI A.E.
Subject: ΑΝΑΚΟΙΝΩΣΗ ΑΛΛΩΝ ΣΗΜΑΝΤΙΚΩΝ ΓΕΓΟΝΟΤΩΝ (ΔΕΝ ΠΡΟΒΛΕΠΟΝΤΑΙ ΣΕ ΑΛΛΕΣ ΚΑΤΗΓΟΡΙΕΣ)

Full article link: http://dev-www1.helex.gr:8080/el/web/guest/companies-announcements-full-content/-/asset_publisher/bMe2sOcNyQuy/content/id/5391550

CPI: Αύξηση Λειτουργικής Κερδοφορίας παρά την μείωση εσόδων

Σε επίπεδο 6μήνου (1/7/2019 – 31/12/2019), η λειτουργική κερδοφορία της εταιρείας (EBITDA) ανήλθε σε €291 χιλ., έναντι €73 χιλ. το αντίστοιχο περυσινό εξάμηνο. Παράλληλα, βελτίωση παρουσίασαν και οι ζημιές προ φόρων που διαμορφώθηκαν σε €74 χιλ. έναντι ζημιών €110 χιλ. το αντίστοιχο περυσινό εξάμηνο.

Τα έσοδα σε επίπεδο 6μήνου παρουσίασαν μείωση 3,5% και διαμορφώθηκαν σε €7,79 εκατ. έναντι €8,05 εκατ. την αντίστοιχη περυσινή περίοδο. Τα έσοδα από υπηρεσίες συνεχίζουν να έχουν σημαντική συμμετοχή τους στο σύνολο των εσόδων, με το ποσοστό να είναι στο 25% στο εξάμηνο.

Σχολιάζοντας τα αποτελέσματα, ο Γενικός Διευθυντής της CPI Άρης Παπαθάνος, ανέφερε: "Στο εξάμηνο της οικονομικής μας χρήσης δεν είχαμε αύξηση εσόδων όπως αναμέναμε σε σχέση με πέρυσι. Λόγω των εκλογών υπήρχε μια καθυστέρηση στις επενδύσεις των εταιρειών και του Δημοσίου μέχρι και τον Οκτώβριο και αναμέναμε ένα πολύ δυνατό δεύτερο εξάμηνο. Δυστυχώς, προέκυψε η πανδημία του κορωνοϊού οπότε τα πλάνα για το σύνολο της χρήσης έχουν αλλάξει πλήρως. Έχουμε την απαιτούμενη ρευστότητα και κάνουμε τις απαραίτητες ενέργειες ώστε να κλείσουμε την οικονομική χρήση με τις μικρότερες δυνατές απώλειες λόγω της πανδημίας και να είμαστε έτοιμοι όταν επιστρέψουμε στην κανονικότητα"

Η CPI προσφέρει προϊόντα, λύσεις και υπηρεσίες στις επιχειρήσεις με στόχο τη βελτίωση της αποτελεσματικότητας και της ροής εργασιών. Οι λύσεις που διαθέτει, απευθύνονται στις αγορές της Εκτύπωσης και Ψηφιοποίησης, της Εποπτείας και Ασφάλειας, της Λιανικής και Τιμολόγησης (Φορολογικοί μηχανισμοί, e-invoicing, Point Of Sale) και της Εκπαίδευσης (Interactive Boards, Projectors). Παράλληλα, η CPI προσφέρει υπηρεσίες outsourcing όπως Διαχείριση Εκτυπώσεων και Ψηφιοποίηση Εγγράφων, έχοντας πολύ μεγάλο αριθμό συμβολαίων, καθώς και Υπηρεσίες Υποστήριξης σε μεγάλους Διεθνείς και Ελληνικούς Οργανισμούς παρέχοντας υπηρεσίες βάσει SLA (Service Level Agreement) ή υλοποιώντας projects για λογαριασμό τους.

RSS Feed: DOLAnnouncements

Posted on: 31 March 2020 10:40

Author: SPACE HELLAS A.E.

Subject: ΑΝΑΚΟΙΝΩΣΗ ΟΙΚΟΝΟΜΙΚΟΥ ΗΜΕΡΟΛΟΓΙΟΥ

Full article link: http://dev-www1.helex.gr:8080/el/web/guest/companies-announcements-full-content/-/asset_publisher/bMe2sOcNyQuy/content/id/5391565

31 Μαρτίου 2020

Η SPACE HELLAS A.E. **Συστήματα και Υπηρεσίες Τηλεπικοινωνιών, Πληροφορικής, Ασφάλειας - Ιδιωτική Επιχείρηση Παροχής Υπηρεσιών Ασφάλειας** στο πλαίσιο της ορθής και έγκαιρης ενημέρωσης του επενδυτικού κοινού και σύμφωνα με το άρθρο 4.1.2 παρ.1(β) & 4.1.3.15.1 του Κανονισμού Χρηματιστηρίου Αθηνών, ανακοινώνει το Οικονομικό Ημερολόγιο για το έτος 2020.

- Ανακοίνωση & Δημοσίευση Ετήσιας Οικονομικής Έκθεσης χρήσης 2019 στην ιστοσελίδα του Χρηματιστηρίου Αθηνών (www.helex.gr) και στην ιστοσελίδα της εταιρείας (www.space.gr) την **Πέμπτη, 02 Απριλίου 2020**
- Ενημέρωση Αναλυτών, σχετικά με τα οικονομικά αποτελέσματα χρήσης 2019, την **Τρίτη, 12 Μαΐου 2020**.
- Η Τακτική Γενική Συνέλευση των μετόχων θα διεξαχθεί την **Πέμπτη, 18 Ιουνίου 2020**.
- Αποκοπή Μερισματος την **Πέμπτη, 9 Ιουλίου 2020**.
- Δικαιούχοι Μερισματος (record date) την **Παρασκευή, 10 Ιουλίου 2020**.

- Έναρξη καταβολής Μερίσματος την **Τετάρτη, 15 Ιουλίου 2020**.
- Ανακοίνωση & Δημοσίευση Έκθεσης εξαμήνου 2020 την **Τετάρτη, 30 Σεπτεμβρίου 2020**.

Το Διοικητικό Συμβούλιο της Εταιρείας προτίθεται να προτείνει στην επερχόμενη Ετήσια Τακτική Γενική Συνέλευση των Μετόχων **τη διανομή μερίσματος** σύμφωνα με την ισχύουσα Νομοθεσία.

Σημειώνεται ότι, σύμφωνα με το Καταστατικό της εταιρείας, μόνη αρμόδια για τη λήψη απόφασης διανομής μερίσματος είναι η Ετήσια Τακτική Γενική Συνέλευση των μετόχων της εταιρείας.

Η SPACE HELLAS A.E. διατηρεί το δικαίωμα να μεταβάλει τις παραπάνω ημερομηνίες, αφού ενημερώσει έγκαιρα το επενδυτικό κοινό με τροποποίηση του παρόντος.

RSS Feed: DOLAnnouncements
Posted on: 31 March 2020 10:48
Author: CNL CAPITAL Ε.Κ.Ε.Σ - Δ.Ο.Ε.Ε.
Subject: ΑΝΑΚΟΙΝΩΣΗ ΑΓΟΡΑΣ ΙΔΙΩΝ ΜΕΤΟΧΩΝ

Full article link: http://dev-www1.helex.gr:8080/el/web/guest/companies-announcements-full-content/-/asset_publisher/bMe2sOcNyQuy/content/id/5391580

Παρακαλούμε βρείτε συνημμένο το σχετικό pdf.

[CNLCAP - Ανακοίνωση αγοράς ιδίων μετοχών](#)

RSS Feed: DOLAnnouncements
Posted on: 31 March 2020 10:56
Author: FOURLIS A.E ΣΥΜΜΕΤΟΧΩΝ
Subject: Ανακοίνωση Αγοράς Ιδίων Μετοχών

Full article link: http://dev-www1.helex.gr:8080/el/web/guest/companies-announcements-full-content/-/asset_publisher/bMe2sOcNyQuy/content/id/5391604

Ανακοίνωση Αγοράς Ιδίων Μετοχών

[Ανακοίνωση Αγοράς Ιδίων Μετοχών](#)

RSS Feed: DOLAnnouncements
Posted on: 31 March 2020 11:01
Author: ΕΥΡΩΠΑΪΚΗ ΠΙΣΤΗ Α.Ε.Γ.Α.
Subject: ΓΝΩΣΤΟΠΟΙΗΣΗ ΑΠΟΦΑΣΗΣ ΓΙΑ ΤΗΝ ΑΓΟΡΑ ΙΔΙΩΝ ΜΕΤΟΧΩΝ

Full article link: http://dev-www1.helex.gr:8080/el/web/guest/companies-announcements-full-content/-/asset_publisher/bMe2sOcNyQuy/content/id/5391622

Η Εταιρία Ευρωπαϊκή Πίστη ΑΕΓΑ (η Εταιρία), ανακοινώνει στο επενδυτικό κοινό, ότι στο πλαίσιο του Προγράμματος Επαναγοράς Ιδίων Μετοχών, στις 30/03/2020, αγόρασε 9.613 ίδιες μετοχές με μέση τιμή κτήσης 3,296 ευρώ ανά μετοχή, συνολικής αξίας 31.619,42 ευρώ, σύμφωνα με το άρθρο 49 του Ν. 4548/2018 και τις αποφάσεις των αρμοδίων οργάνων της Εταιρίας.

Μετά και την προαναφερόμενη αγορά, η Εταιρία κατέχει πλέον 483.395 ίδιες μετοχές, ποσοστό 1,7576% του συνόλου των μετοχών της Εταιρίας.

Η ανακοίνωση εκδίδεται σύμφωνα με τον Κανονισμό (ΕΕ) αριθ. 596/2014 του Ευρωπαϊκού Κοινοβουλίου και του Συμβουλίου της 16ης Απριλίου 2014 και τον κατ' εξουσιοδότηση Κανονισμό (ΕΕ) 2016/1052 της Επιτροπής της 8ης Μαρτίου 2016.

RSS Feed: DOLAnnouncements
Posted on: 31 March 2020 12:18
Author: ΑΕΡΟΠΟΡΙΑ ΑΙΓΑΙΟΥ Α.Ε.
Subject: Ρυθμιζόμενη πληροφορία του Ν. 3556/2007

Full article link: http://dev-www1.helex.gr:8080/el/web/guest/companies-announcements-full-content/-/asset_publisher/bMe2sOcNyQuy/content/id/5391635

Κηφισιά, 31 Μαρτίου 2020

Η ΑΕΡΟΠΟΡΙΑ ΑΙΓΑΙΟΥ Α.Ε. (η Εταιρεία) ανακοινώνει, σύμφωνα με τον Ν.3556/2007 και τις διατάξεις του Κανονισμού (ΕΕ) 596/2014 του Ευρωπαϊκού Κοινοβουλίου και του Συμβουλίου, ότι η Μ. Γ. ΧΡΥΣΑΦΙΔΗΣ Α.Ε., συνδεδεμένο νομικό πρόσωπο με το ανεξάρτητο, μη-εκτελεστικό μέλος του Δ.Σ. της Εταιρείας κ. Αλέξανδρο Μακρίδη, προέβη την 30/03/2020 σε πώληση 4.522 μετοχών της Εταιρείας, συνολικής αξίας 18.673,71 ευρώ.

RSS Feed: DOLAnnouncements
Posted on: 31 March 2020 12:35
Author: ALPHA ΤΡΑΠΕΖΑ Α.Ε.
Subject: Η Μαρία Ροντογιάννη νέα Εντεταλμένη Γενική Διευθύντρια στην Alpha Bank

Full article link: http://dev-www1.helex.gr:8080/el/web/guest/companies-announcements-full-content/-/asset_publisher/bMe2sOcNyQuy/content/id/5391665

Η Μαρία Ροντογιάννη νέα Εντεταλμένη Γενική Διευθύντρια στην Alpha Bank

[ΔΕΛΤΙΟ ΤΥΠΟΥ](#)

RSS Feed: DOLAnnouncements
Posted on: 31 March 2020 12:45
Author: ΝΗΡΕΥΣ Α.Ε.
Subject: Ανακοίνωση σύμφωνα με το άρθρο 24, παράγραφος 2(α) του Νόμου 3461/2006,

Full article link: http://dev-www1.helex.gr:8080/el/web/guest/companies-announcements-full-content/-/asset_publisher/bMe2sOcNyQuy/content/id/5391683

Σύμφωνα με το άρθρο 24, παράγραφος 2(α) του Ν. 3461/2006, η εταιρεία με την επωνυμία «Andromeda Seafood Sociedad Limitada» δηλώνει ότι, στις 30.03.2020, απέκτησε συνολικά 139.635 κοινές ονομαστικές μετοχές της ανώνυμης εταιρείας με την επωνυμία «ΝΗΡΕΥΣ ΙΧΘΥΟΚΑΛΛΙΕΡΓΕΙΕΣ

Α.Ε.» έναντι 0,23 Ευρώ ανά μετοχή.

RSS Feed: DOLAnnouncements
Posted on: 31 March 2020 13:01
Author: CORAL A.E.
Subject: Συναλλαγές της ΕΠΕΝΔΥΤΙΚΗΣ ΤΡΑΠΕΖΑΣ ΕΛΛΑΔΟΣ Α.Ε.
(ρυθμιζόμενη πληροφορία Ν.3556/2007)

Full article link: http://dev-www1.helex.gr:8080/el/web/guest/companies-announcements-full-content/-/asset_publisher/bMe2sOcNyQuy/content/id/5391717

Η CORAL ΑΕ, σύμφωνα με τους Ν. 3556/2007 και 3606/2007, ανακοινώνει ότι η ΕΠΕΝΔΥΤΙΚΗ ΤΡΑΠΕΖΑ ΕΛΛΑΔΟΣ Α.Ε. την ενημέρωσε ότι στις 30/03/2020 προέβη σε πώληση 20 ομολογιών εκδόσεως CORAL ΑΕ συνολικής αξίας € 20.000,00.

Η γνωστοποίηση εκ μέρους της ΕΠΕΝΔΥΤΙΚΗΣ ΤΡΑΠΕΖΑΣ ΕΛΛΑΔΟΣ ΑΕ προς την Εταιρία και ακολούθως η ανακοίνωση της Εταιρίας προς τις αρχές της Κεφαλαιαγοράς, γίνεται επειδή ο κ. Πέτρος Τζαννετάκης είναι μη εκτελεστικό μέλος του Δ.Σ. της ΕΠΕΝΔΥΤΙΚΗΣ ΤΡΑΠΕΖΑΣ ΕΛΛΑΔΟΣ Α.Ε., ενώ κατέχει τη θέση του μη εκτελεστικού μέλους του Δ.Σ. της CORAL ΑΕ.

Ο κ. Πέτρος Τζαννετάκης είναι πρόσωπο υπόχρεο να γνωστοποιεί τις χρηματιστηριακές συναλλαγές του με αντικείμενο ομολογίες εκδόσεως CORAL ΑΕ (άρθρο 19 του Κανονισμού ΕΕ 596/2014).

Μαρούσι, 31 Μαρτίου 2020

RSS Feed: DOLAnnouncements
Posted on: 31 March 2020 13:35
Author: ΣΙΔΜΑ Α.Ε.
Subject: ΑΝΑΚΟΙΝΩΣΗ ΟΙΚΟΝΟΜΙΚΟΥ ΗΜΕΡΟΛΟΓΙΟΥ 2020

Full article link: http://dev-www1.helex.gr:8080/el/web/guest/companies-announcements-full-content/-/asset_publisher/bMe2sOcNyQuy/content/id/5391727

Οικονομικό Ημερολόγιο 2020

Η ΣΙΔΗΡΕΜΠΟΡΙΚΗ ΜΑΚΕΔΟΝΙΑΣ – ΣΙΔΜΑ Α.Ε., στα πλαίσια των υποχρεώσεών της για ενημέρωση του επενδυτικού κοινού και σύμφωνα με τα άρθρα 4.1.2, παρ.1β και 4.1.4.3.1 του Κανονισμού του Χρηματιστηρίου Αθηνών, γνωστοποιεί στο επενδυτικό κοινό το Οικονομικό Ημερολόγιο για το έτος 2020, το οποίο έχει ως εξής:

- Τα «Οικονομικά Στοιχεία και Πληροφορίες» της χρήσης 2019, καθώς και η «Ετήσια Οικονομική Έκθεση βάσει Δ.Π.Χ.Α.» θα αναρτηθούν σήμερα, Τρίτη 31 Μαρτίου 2020 στην ιστοσελίδα της εταιρίας στο διαδίκτυο , www.sidma.gr καθώς και στο Χρηματιστήριο Αθηνών, www.helex.gr.
- Η Ετήσια Τακτική Γενική Συνέλευση των Μετόχων θα διεξαχθεί την 22^η Μαΐου 2020, ημέρα Παρασκευή.

Η εταιρία δεν θα διανέμει μέρισμα για τη χρήση 2019.

** Η εταιρεία διατηρεί το δικαίωμα να μεταβάλει τις παραπάνω ημερομηνίες, εφόσον ενημερώσει εγκαίρως το επενδυτικό κοινό με τροποποίηση του παρόντος, σύμφωνα με τα οριζόμενα στον Κανονισμό του Χρηματιστηρίου.*

RSS Feed: DOLAnnouncements
Posted on: 31 March 2020 14:44
Author: ΣΙΔΜΑ Α.Ε.
Subject: ΑΝΑΚΟΙΝΩΣΗ ΠΕΡΙ ΣΧΟΛΙΑΣΜΟΥ ΟΙΚΟΝΟΜΙΚΩΝ
ΚΑΤΑΣΤΑΣΕΩΝ/ ΕΚΘΕΣΕΩΝ

Full article link: http://dev-www1.helex.gr:8080/el/web/guest/companies-announcements-full-content/-/asset_publisher/bMe2sOcNyQuy/content/id/5391813

Το 2019, σε ένα δύσκολο και ανταγωνιστικό περιβάλλον τόσο η εταιρία όσο και ο Όμιλος κατάφεραν να αυξήσουν τον όγκο πωλήσεων και τη λειτουργική τους κερδοφορία σε σχέση με την προηγούμενη χρήση διατηρώντας ηγετική θέση στην εγχώρια αγορά. Οι παραπάνω αυξήσεις δεν απεικονίζονται όμως στον κύκλο εργασιών καθώς οι τιμές πώλησης του χάλυβα σημείωσαν πτώση σε σχέση με τις αντίστοιχες τιμές του 2018.

Αναλυτικότερα, ο **ενοποιημένος** κύκλος εργασιών της **ΣΙΔΜΑ** το 2019 διαμορφώθηκε στα €133,7 εκ., έναντι €136,7 εκ. το 2018, ή 2,2% χαμηλότερα, ενώ μαζί με τις πωλήσεις αντιπροσωπείας στα € 166,6 εκ. έναντι € 171,3 εκ. τον προηγούμενο χρόνο, μειωμένος δηλαδή κατά 2,7% (με τη μέση τιμή πώλησης κατά 5,3 % χαμηλότερη από αυτήν του 2018). Επιπλέον, τα κέρδη προ φόρων, τόκων και αποσβέσεων (EBITDA) ανήλθαν σε € 4,6 εκ. από € 4,2 εκ. το 2018, λόγω της αύξησης κατά 9,4%. του περιθωρίου μικτού κέρδους. Τέλος τα αποτελέσματα προ φόρων παρουσίασαν μείωση των ζημιών κατά €2 εκ., από € 3,9 εκ. το 2018 σε € 1,9 εκ. το 2019. Η ρευστότητα του Ομίλου ανήλθε στα € 6,2 εκ. από € 9,2 εκ. στο τέλος του 2018, ενώ οι δανειακές υποχρεώσεις μειώθηκαν κατά 5% από € 110 εκ. σε € 105 εκ.

Σε **επίπεδο εταιρείας** ο κύκλος εργασιών της ΣΙΔΜΑ το 2019 διαμορφώθηκε σε € 85,0 εκ. από € 85,2 εκ., παρουσιάζοντας οριακή πτώση κατά 0,3%, ενώ μαζί με τις πωλήσεις αντιπροσωπείας διαμορφώθηκε σε € 117,8 εκ. από € 119,8 εκ. το 2018, μειωμένος δηλαδή κατά 1,7% (με τη μέση τιμή πώλησης κατά 5 % χαμηλότερη από αυτήν του 2018). Τα αποτελέσματα προ φόρων, τόκων και αποσβέσεων (EBITDA) ανήλθαν σε € 3,6 εκ., από € 3,5 εκ. το 2018, ενώ τα προ φόρων, ανήλθαν σε ζημιές € 1,0 εκ. από € 2,8 εκ. το 2018. Στην βελτίωση των αποτελεσμάτων συνέβαλαν η αύξηση του μικτού κέρδους και οι διαπραγματεύσεις της μητρικής εταιρείας με τις τράπεζες για την αναδιάρθρωση του δανεισμού της και την μείωση του χρηματοοικονομικού της κόστους.

Στις θυγατρικές των Βαλκανίων, η **SIDMA Bulgaria** παρουσίασε οριακή αύξηση του κύκλου εργασιών της κατά 0,3 % στα 26,6 εκ. ευρώ έναντι 26,5 εκ. ευρώ (με τη μέση τιμή πώλησης κατά 6,0% χαμηλότερη από αυτήν του 2018), μείωση σε επίπεδο λειτουργικής κερδοφορίας EBITDA σε € 635 χιλ. από € 654 χιλ. το 2018 (μείωση 3%), με αύξηση των εξόδων διάθεσης κατά 9,9% κυρίως λόγω της αύξησης του όγκου πωλήσεων. Τα αποτελέσματα προ φόρων ανήλθαν σε € 21 χιλ. το 2019 από € 70 χιλ. την προηγούμενη χρήση.

Η δε SIDMA Romania παρουσίασε μείωση του κύκλου εργασιών της κατά 11%, στα 23,0 εκ. ευρώ έναντι 25,8 εκ. ευρώ το 2018 (με τη μέση τιμή πώλησης κατά 6,4 % χαμηλότερη από αυτήν του 2018). Σε επίπεδο λειτουργικής κερδοφορίας EBITDA σημείωσε σημαντική αύξηση κατά 59% (€ 315 χιλ. από € 198 χιλ. το 2018), ενώ σε επίπεδο αποτελεσμάτων προ φόρων, παρουσίασε ζημιές € 1.170 χιλ. το 2019 από € 1.022 χιλ. την προηγούμενη χρήση. Η μείωση του κύκλου εργασιών της οφείλεται αφενός μεν στην μείωση των τιμών πώλησης, αφετέρου δε στην σημαντική επιβράδυνση του ρυθμού ανάπτυξης των χωρών της κεντρικής Ευρώπης, και ιδιαίτερα της Γερμανίας, με τις οποίες η Ρουμανία έχει άμεση εξαγωγική εξάρτηση. Τα αποτελέσματα προ φόρων επιβαρύνθηκαν, σε σχέση με την προηγούμενη χρήση, με αυξημένες συναλλαγματικές διαφορές κατά € 140 χιλ. περίπου και αποσβέσεις κατά € 77 χιλ.

Σχετικά με την εξάπλωση του κορωνοϊού και τις προσπάθειες αντιμετώπισής του, η εταιρεία έχει λάβει όλα τα απαραίτητα μέτρα για την προστασία της υγείας των εργαζομένων και των συνεργατών της. Ενδεικτικά αναφέρεται ότι έχει γίνει πλήρη ενημέρωση του προσωπικού της εταιρείας σχετικά με τα συμπτώματα και τους τρόπους μετάδοσης του ιού και έχουν δοθεί αναλυτικές οδηγίες για τα μέτρα προφύλαξης. Έχουν δε παρασχεθεί στους χώρους εργασίας τα απαραίτητα αντιβακτηριδιακά υλικά και έχουν γίνει εργασίες απολύμανσης. Αξιοποιείται η τηλεργασία με τις σύγχρονες τεχνολογίες επικοινωνίας και παροτρύνεται η εξ αποστάσεως εργασία για τους εργαζόμενους που το αντικείμενο της εργασίας τους το επιτρέπει, ενώ για αυτούς που η παρουσία τους στα γραφεία επιβάλλεται έχει εφαρμοστεί η εκ περιτροπής εργασία για την αποφυγή συνωστισμού. Τέλος έχουν αναβληθεί οι δια ζώσης εταιρικές συσκέψεις και έχουν ανασταλεί όλα τα επαγγελματικά ταξίδια.

Η γενικότερη κατάσταση της αγοράς παρουσίασε σημάδια βελτίωσης μέχρι τα μέσα του τρέχοντος μηνός, σε σχέση με την αντίστοιχη περυσινή περίοδο, στη συνέχεια δε, μετά την επιβολή των πρόσθετων περιοριστικών μέτρων λόγω της εξάπλωσης του κορωνοϊού, εμφάνισε αυξανόμενα σημεία κόπωσης. Η εταιρεία εξακολουθεί να λειτουργεί κανονικά, με τα μέτρα ασφάλειας που προαναφέρθηκαν, και με αρκετές ανεκτέλεστες παραγγελίες. Η τροφοδοσία της από τα Χαλυβουργεία του εξωτερικού με τα οποία συνεργάζεται δεν παρουσιάζει μέχρι σήμερα κάποια ιδιαίτερα προβλήματα. Παραμένει όμως άγνωστη, για τους επόμενους μήνες, τόσο η συνέχιση ομαλής παραγωγικής ροής των ευρωπαϊκών Χαλυβουργείων όσο και η εγχώρια ζήτηση, ιδιαίτερα αν δεν υποχωρήσει σύντομα η εξάπλωση της επιδημίας. Οι τελευταίες μελέτες των ειδικών αναφέρουν συγκρουόμενες προβλέψεις για το ΑΕΠ της χώρας το 2020, από μικρή αύξηση έως μείωση 3-4%. Η πιο πιθανή πρόβλεψη είναι πως στην εγχώρια αγορά η συμπεριφορά της ζήτησης θα έχει την μορφή V. Μεγάλη και απότομη πτώση αρχικά, με σημαντική ανάκαμψη στη συνέχεια.

RSS Feed: DOLAnnouncements
Posted on: 31 March 2020 15:05
Author: ΕΛ. Δ. ΜΟΥΖΑΚΗΣ Α.Ε.Β.Ε.Μ. & Ε.
Subject: ΑΝΑΚΟΙΝΩΣΗ ΑΛΛΩΝ ΣΗΜΑΝΤΙΚΩΝ ΓΕΓΟΝΟΤΩΝ (ΔΕΝ ΠΡΟΒΛΕΠΟΝΤΑΙ ΣΕ ΑΛΛΕΣ ΚΑΤΗΓΟΡΙΕΣ)

Full article link: http://dev-www1.helex.gr:8080/el/web/guest/companies-announcements-full-content/-/asset_publisher/bMe2sOcNyQuy/content/id/5391823

ΑΝΑΚΟΙΝΩΣΗ

Το Διοικητικό Συμβούλιο της εταιρείας **ΕΛ. Δ. ΜΟΥΖΑΚΗΣ ΑΕΒΕΜΕ**, έχοντας συναίσθηση του κινδύνου για το υπαλληλικό και εργατικό προσωπικό της από την εξάπλωση του κορωναϊού (Covid-19), αλλά και τον περιορισμό της διασποράς του ιού στους χώρους εργασίας και την προστασία της υγείας των εργαζομένων, αποφάσισε βάση του Πρακτικού της στις 26/03/2020 η πλειονότητα του προσωπικού της να ενταχθεί στο πρόγραμμα αναστολής συμβάσεως εργασίας από 01/04/2020 μέχρι 15/5/2020 (οι ασφαλιστικές εισφορές των εργαζομένων καλύπτονται από το Κράτος καθώς χορηγείται και επίδομα 800,00€).

Για την αναγκαιότητα λειτουργίας της εταιρείας σε μια πολύ κρίσιμη περίοδο, η εταιρεία θα λειτουργήσει με προσωπικό ασφαλείας.

ΤΟ ΔΙΟΙΚΗΤΙΚΟ ΣΥΜΒΟΥΛΙΟ

ΑΙΓΑΛΕΩ 31/03/2020

RSS Feed: DOLAnnouncements
Posted on: 31 March 2020 15:22
Author: MERMEREN KOMBINAT A.D. PRILEP
Subject: ΓΝΩΣΤΟΠΟΙΗΣΗ ΑΛΛΑΓΗΣ ΑΝΩΤΑΤΩΝ ΔΙΕΥΘΥΝΤΙΚΩΝ
ΣΤΕΛΕΧΩΝ

Full article link: http://dev-www1.helex.gr:8080/el/web/guest/companies-announcements-full-content/-/asset_publisher/bMe2sOcNyQuy/content/id/5391838

ΑΝΑΚΟΙΝΩΣΗ

Η Mermeren Kombinat AD, Πρίλεπ (“η Εταιρεία”), ανακοινώνει ότι το μη εκτελεστικό μέλος του Διοικητικού Συμβουλίου, ο κ. Θεόδωρος Αποστολόπουλος παραιτήθηκε για προσωπικούς λόγους, με ισχύ από 30/03/2020 ως ημερομηνία λήξης τής εντολής του.

[ΠΑΡΑΙΤΗΣΗ ΜΕΛΟΥΣ Δ.Σ](#)

RSS Feed: DOLAnnouncements
Posted on: 31 March 2020 16:40
Author: ΙΝΤΡΑΚΟΜ ΚΑΤΑΣΚΕΥΕΣ Α.Ε.
Subject: Δελτίο Τύπου - Νέα Δωρεά από την Intrakat

Full article link: http://dev-www1.helex.gr:8080/el/web/guest/companies-announcements-full-content/-/asset_publisher/bMe2sOcNyQuy/content/id/5391883

Δείτε το Δελτίο τύπου.

[Δελτίο Τύπου - Νέα Δωρεά από την Intrakat](#)

RSS Feed: DOLAnnouncements
Posted on: 31 March 2020 16:57
Author: ALPHA ΑΣΤΙΚΑ ΑΚΙΝΗΤΑ Α.Ε.
Subject: ΑΝΑΚΟΙΝΩΣΗ ΟΙΚΟΝΟΜΙΚΟΥ ΗΜΕΡΟΛΟΓΙΟΥ 2020

Full article link: http://dev-www1.helex.gr:8080/el/web/guest/companies-announcements-full-content/-/asset_publisher/bMe2sOcNyQuy/content/id/5391897

ΟΙΚΟΝΟΜΙΚΟ ΗΜΕΡΟΛΟΓΙΟ ΕΤΟΥΣ 2020

Στο πλαίσιο της ορθής και έγκαιρης ενημέρωσης του επενδυτικού κοινού και σύμφωνα με το άρθρο 4.1.4.3.1 του Κανονισμού του Χρηματιστηρίου Αθηνών, η ALPHA ΑΣΤΙΚΑ ΑΚΙΝΗΤΑ Α.Ε. ανακοινώνει το Οικονομικό Ημερολόγιο έτους 2020 το οποίο έχει ως εξής:

- Η ανακοίνωση (Δελτίο Τύπου) των ετησίων οικονομικών αποτελεσμάτων χρήσης 2019 θα πραγματοποιηθεί την Τετάρτη 1 Απριλίου 2020.

- Η ανακοίνωση της Ετήσιας Οικονομικής Έκθεσης της χρήσης 2019, θα πραγματοποιηθεί την Τετάρτη 1 Απριλίου 2020 με ανάρτηση στην ιστοσελίδα του Χρηματιστηρίου Αθηνών καθώς και στην ιστοσελίδα της Εταιρίας (www.astikaakinita.gr).

- Η Τακτική Γενική Συνέλευση των Μετόχων θα πραγματοποιηθεί την Πέμπτη 25 Ιουνίου 2020

- Το Διοικητικό Συμβούλιο θα προτείνει στη Γενική Συνέλευση των Μετόχων τη μη διανομή μερίσματος για τη χρήση 2019.

Η ALPHA ΑΣΤΙΚΑ ΑΚΙΝΗΤΑ Α.Ε. διατηρεί το δικαίωμα να μεταβάλει την ημερομηνία σύγκλησης της Τακτικής Γενικής Συνέλευσης των Μετόχων αφού ενημερώσει έγκαιρα το επενδυτικό κοινό.

Το Διοικητικό Συμβούλιο

Αθήναι, 31 Μαρτίου 2020

Ομολογιακά Δάνεια Επιχειρήσεων – Οργανωμένη Αγορά (Μετατρέψιμα)

Πλήθος Εισηγμένων Ομολογιών	Ονομαστική αξία	Τιμή έκδοσης	Σημερινό επιτόκιο	Ημερ. λήξης	Διάρκεια (έτη)	Σημείωση	Τοκομερίδιο		Μον. Διαπρα.	Ομόλογα Επιχειρήσεων	Κατωτ Τιμή	Ανωτ Τιμή	Τιμή κλεισ. Προηγ.	Κλείσιμο-ημ/νία	Όγκος	Αξία Συναλλαγών	Τελευταία εντολή			λαχ έτους	Μεγ έτους
							Κοινό	Προτιμησιακό									Τιμή	Αγορ./ Πώλ.	Ημερομηνία		
171,246,551	0.30	0.30	1.00	11/10/2025	9	---	15	---	1	FORTHNET A.E. (Μ.Ο.Δ.)	---	---	---	---	---	---	0.3000	A	05/02/2020	100.0000	100.0000

Σημειώσεις Εταιρικών Ομολόγων

Ο Όγκος Συναλλαγών υπολογίζεται ως (Τεμάχια) * (Ονομαστική Τιμή). Η Αξία Συναλλαγών υπολογίζεται ως (Τεμάχια) * (Ονομαστική Τιμή) * (Τιμή %) + (Δεδουλευμένοι Τόκοι).

Οι τιμές συναλλαγών των ομολόγων υπολογίζονται ως ποσοστό επί τοις εκατό (%) της ονομαστικής τους τιμής.

Όλα τα ομόλογα έχουν Ονομαστική Αξία εκπεφρασμένη σε Ευρώ (εκτός εάν σημειώνεται διαφορετικά).

Ομολογιακά Δάνεια Επιχειρήσεων – Οργανωμένη Αγορά (Μη Μετατρέψιμα)

Πλήθος Εισηγμένων Ομολογιών	Ονομαστική αξία	Τιμή έκδοσης	Σημερινό επιτόκιο	Ημερ. λήξης	Διάρκεια (έτη)	Σημείωση	Τοκομερίδιο		Μον. Διασπ.	Ομόλογα Επιχειρήσεων	Δεδ. Τόκς Αποδ./Λήξη		Κατωτ Τιμή	Ανωτ Τιμή	Τιμή κλειστ. Προηγ. Κλείσιμο-ημ/νία			Όγκος	Αξία Συναλλαγών	Τελευταία εντολή			Μεγ έτους	
							Κοινό	Προτιμησιακό			30/03/2020	30/03/2020			30/03/2020	30/03/2020	30/03/2020			Τιμή	Αγορ./ Πώλ.	Ημερομηνία		λαχ έτους
175,000	1,000.00	1,000.00	3.40	26/07/2024	5	---	2	---	1	ΑΤΤΙCΑ Α.Ε. ΣΥΜΜΕΤΟΧΩΝ (Μη μετατρέψιμο)	6.2333	14.6770	64.9792	69.0000	69.0000	63.5070	30/03/2020	156,000	105,804.10	69.5000	A	31/03/2020	58.8701	100.0000
300,000	1,000.00	1,000.00	3.10	27/06/2022	5	---	6	---	1	ΜΥΤΙΛΗΝΑΙΟΣ Α.Ε. ΟΜ. ΕΠΙΧΕΙΡΗΣΕΩΝ (Μη Μετατρέψιμο)	8.3528	3.9110	97.5600	98.5000	97.6000	98.5000	30/03/2020	335,000	331,075.18	97.5500	A	31/03/2020	88.5000	101.0000
50,000	1,000.00	1,000.00	4.25	20/06/2022	5	---	6	---	1	ΣΥΣΤΗΜΑΤΑ SUNLIGHT Α.Β.Ε.Ε. (Μη Μετατρέψιμο)	12.2778	4.8960	---	---	---	97.5000	30/03/2020	---	---	98.0000	A	31/03/2020	88.0000	102.0000
40,000,000	1.00	1.00	5.00	04/10/2021	5	---	14	---	1	HOUSEMARKET Α.Ε. (Μη Μετατρέψιμο)	0.0119	5.0100	98.0000	99.0000	98.7229	96.0010	30/03/2020	83,000	82,931.35	98.1000	A	31/03/2020	93.8736	105.1000
24,260	1,000.00	1,000.00	4.95	26/06/2023	5	---	4	---	1	B&F Α.Β.Ε.Ε. ΕΝΔΥΜΑΤΩΝ (Μη μετατρέψιμο)	13.3375	19.1220	68.0000	71.0000	68.0000	69.0260	26/03/2020	46,000	32,132.96	68.0301	A	31/03/2020	68.0000	94.9999
90,000	1,000.00	1,000.00	3.00	11/05/2023	5	---	4	---	1	CORAL Α.Ε. (Μη μετατρέψιμο)	11.9167	3.2500	98.5000	99.0000	98.7500	99.6870	30/03/2020	4,000	3,997.67	98.5000	A	31/03/2020	89.4200	105.0000
120,000	1,000.00	1,000.00	3.95	04/04/2025	7	---	4	---	1	ΓΕΚ ΤΕΡΝΑ Α.Ε. (Μη μετατρέψιμο)	19.8597	4.2210	97.4000	97.5000	97.4556	96.4000	30/03/2020	27,000	26,849.21	95.2001	A	31/03/2020	91.0000	107.2000
150,000	1,000.00	1,000.00	2.60	22/10/2026	7	---	1	---	1	ΤΕΡΝΑ ΕΝΕΡΓΕΙΑΚΗ Μ.Α.Ε.Χ. (Μη μετατρέψιμο)	11.7722	3.5350	94.0000	95.9900	94.7392	92.0100	30/03/2020	60,000	57,549.83	93.7500	A	31/03/2020	83.5000	102.8000
200,000	1,000.00	1,000.00	3.60	12/03/2026	7	---	3	---	1	ΑΕΡΟΠΟΡΙΑ ΑΙΓΑΙΟΥ Α.Ε. (Μη μετατρέψιμο)	2.1000	8.6430	78.0000	81.0000	78.6818	75.2600	30/03/2020	161,000	127,632.10	76.1000	A	31/03/2020	54.7313	107.3000

Σημειώσεις Εταιρικών Ομολόγων

Ο Όγκος Συναλλαγών υπολογίζεται ως (Τεμάχια) * (Ονομαστική Τιμή). Η Αξία Συναλλαγών υπολογίζεται ως (Τεμάχια) * (Ονομαστική Τιμή) * (Τιμή %) + (Δεδουλευμένοι Τόκοι).

Οι τιμές συναλλαγών των ομολόγων υπολογίζονται ως ποσοστό επί τοις εκατό (%) της ονομαστικής τους τιμής.

Όλα τα ομόλογα έχουν Ονομαστική Αξία εκπεφρασμένη σε Ευρώ (εκτός εάν σημειώνεται διαφορετικά).

Ομόλογα Ελληνικού Δημοσίου

Πλήθος Εισηγμ. Ομολογιών	Ονομ. αξία	Σημερινό επιτόκιο	Υπολογισμός Δεδουλευμένων	Ημερ/νία Λήξης [1]	Διάρκεια (έτη)	Σημείωση	Ημερομηνία Πληρ.	Αξία τρέχοντος	Μον. Διαπρ.	Ομόλογα Ελληνικού Δημοσίου	Κατωτ Τιμή	Ανωτ Τιμή	Τιμή κλεισ.	Προηγ. Κλείσιμο-ημ/νία	Όγκος	Αξία Συναλλαγών	Τελευταία εντολή Αγορ./ Πώλ. Ημερομηνία
3,000,000	1,000.00	4.38	Πργμ/Πργμ	01/08/2022	5	---	01/08	4.38	1	ΟΕΔ-ΣΤΘ-010822-05Χ-4,375-1,000	---	---	---	---	---	1.0000	A 28/11/2018
2,500,000	1,000.00	1.88	Πργμ/Πργμ	04/02/2035	15	---	04/02	1.88	1	ΟΕΔ-ΣΤΘ-040235-15Χ-1,875-1,000	---	---	---	---	---	---	---
2,500,000	1,000.00	3.45	Πργμ/Πργμ	02/04/2024	5	---	02/04	3.45	1	ΟΕΔ-ΣΤΘ-020424-05Χ-3,450-1,000	---	---	---	---	---	---	---
4,355,990,324	1.00	3.50	Πργμ/Πργμ	30/01/2023	5	---	01/02 - 31/01	3.50	1	ΟΕΔ-ΣΤΘ-300123-05Χ-3,500-1,00	---	---	---	94.5720 13/07/2018	---	---	1.0000 A 28/11/2018
5,962,747,327	1.00	3.75	Πργμ/Πργμ	30/01/2028	10	---	/02 - 01/02 - 31/	3.75	1	ΟΕΔ-ΣΤΘ-300128-10Χ-3,750-1,00	---	---	---	85.4610 13/07/2018	---	---	1.0000 A 28/11/2018
6,091,218,404	1.00	3.90	Πργμ/Πργμ	30/01/2033	15	---	/02 - 01/02 - 31/	3.90	1	ΟΕΔ-ΣΤΘ-300133-15Χ-3,900-1,00	---	---	---	78.6730 13/07/2018	---	---	1.0000 A 28/11/2018
4,805,399,486	1.00	4.00	Πργμ/Πργμ	30/01/2037	19	---	/02 - 01/02 - 31/	4.00	1	ΟΕΔ-ΣΤΘ-300137-19Χ-4,000-1,00	---	---	---	77.0370 13/07/2018	---	---	1.0000 A 28/11/2018
4,603,713,186	1.00	4.20	Πργμ/Πργμ	30/01/2042	24	---	/02 - 01/02 - 31/	4.20	1	ΟΕΔ-ΣΤΘ-300142-24Χ-4,200-1,00	---	---	---	77.7640 13/07/2018	---	---	1.0000 A 28/11/2018
550,418,123	1.00	3.65	Πργμ/Πργμ	24/02/2023	11	---	24/02	3.65	1	ΟΕΔ-ΣΤΘ-240223-11Χ-2,000-1,00	---	---	---	10.0000 22/06/2015	---	---	10.0000 A 11/07/2019
445,007,576	1.00	3.65	Πργμ/Πργμ	24/02/2024	12	---	24/02	3.65	1	ΟΕΔ-ΣΤΘ-240224-12Χ-2,000-1,00	---	---	---	10.0000 22/06/2015	---	---	---
423,674,226	1.00	3.65	Πργμ/Πργμ	24/02/2025	13	---	24/02	3.65	1	ΟΕΔ-ΣΤΘ-240225-13Χ-2,000-1,00	---	---	---	10.0000 22/06/2015	---	---	---
212,292,153	1.00	3.65	Πργμ/Πργμ	24/02/2026	14	---	24/02	3.65	1	ΟΕΔ-ΣΤΘ-240226-14Χ-2,000-1,00	---	---	---	10.0000 22/06/2015	---	---	---
160,621,352	1.00	3.65	Πργμ/Πργμ	24/02/2027	15	---	24/02	3.65	1	ΟΕΔ-ΣΤΘ-240227-15Χ-2,000-1,00	---	---	---	10.0000 22/06/2015	---	---	---
183,244,055	1.00	3.65	Πργμ/Πργμ	24/02/2028	16	---	24/02	3.65	1	ΟΕΔ-ΣΤΘ-240228-16Χ-2,000-1,00	---	---	---	10.0000 22/06/2015	---	---	---
164,802,894	1.00	3.65	Πργμ/Πργμ	24/02/2029	17	---	24/02	3.65	1	ΟΕΔ-ΣΤΘ-240229-17Χ-2,000-1,00	---	---	---	10.0000 22/06/2015	---	---	---
165,460,943	1.00	3.65	Πργμ/Πργμ	24/02/2030	18	---	24/02	3.65	1	ΟΕΔ-ΣΤΘ-240230-18Χ-2,000-1,00	---	---	---	10.0000 22/06/2015	---	---	---
129,007,241	1.00	3.65	Πργμ/Πργμ	24/02/2031	19	---	24/02	3.65	1	ΟΕΔ-ΣΤΘ-240231-19Χ-2,000-1,00	---	---	---	10.0000 22/06/2015	---	---	---
126,192,683	1.00	3.65	Πργμ/Πργμ	24/02/2032	20	---	24/02	3.65	1	ΟΕΔ-ΣΤΘ-240232-20Χ-2,000-1,00	---	---	---	10.0000 22/06/2015	---	---	---
146,905,168	1.00	3.65	Πργμ/Πργμ	24/02/2033	21	---	24/02	3.65	1	ΟΕΔ-ΣΤΘ-240233-21Χ-2,000-1,00	---	---	---	10.0000 22/06/2015	---	---	---
154,475,606	1.00	3.65	Πργμ/Πργμ	24/02/2034	22	---	24/02	3.65	1	ΟΕΔ-ΣΤΘ-240234-22Χ-2,000-1,00	---	---	---	10.0000 22/06/2015	---	---	---
144,429,441	1.00	3.65	Πργμ/Πργμ	24/02/2035	23	---	24/02	3.65	1	ΟΕΔ-ΣΤΘ-240235-23Χ-2,000-1,00	---	---	---	10.0000 22/06/2015	---	---	---
166,211,676	1.00	3.65	Πργμ/Πργμ	24/02/2036	24	---	24/02	3.65	1	ΟΕΔ-ΣΤΘ-240236-24Χ-2,000-1,00	---	---	---	10.0000 22/06/2015	---	---	---
145,461,669	1.00	3.65	Πργμ/Πργμ	24/02/2037	25	---	24/02	3.65	1	ΟΕΔ-ΣΤΘ-240237-25Χ-2,000-1,00	---	---	---	10.0000 22/06/2015	---	---	---
146,941,087	1.00	3.65	Πργμ/Πργμ	24/02/2038	26	---	24/02	3.65	1	ΟΕΔ-ΣΤΘ-240238-26Χ-2,000-1,00	---	---	---	10.0000 22/06/2015	---	---	---
135,115,612	1.00	3.65	Πργμ/Πργμ	24/02/2039	27	---	24/02	3.65	1	ΟΕΔ-ΣΤΘ-240239-27Χ-2,000-1,00	---	---	---	10.0000 22/06/2015	---	---	---
141,909,637	1.00	3.65	Πργμ/Πργμ	24/02/2040	28	---	24/02	3.65	1	ΟΕΔ-ΣΤΘ-240240-28Χ-2,000-1,00	---	---	---	10.0000 22/06/2015	---	---	---
136,788,720	1.00	3.65	Πργμ/Πργμ	24/02/2041	29	---	24/02	3.65	1	ΟΕΔ-ΣΤΘ-240241-29Χ-2,000-1,00	---	---	---	10.0000 22/06/2015	---	---	---
163,643,410	1.00	3.65	Πργμ/Πργμ	24/02/2042	30	---	24/02	3.65	1	ΟΕΔ-ΣΤΘ-240242-30Χ-2,000-1,00	---	---	---	10.0000 22/06/2015	---	---	---
4,000,000	1,000.00	3.88	Πργμ/Πργμ	12/03/2029	10	---	12/03	3.88	1	ΟΕΔ-ΣΤΘ-120329-10Χ-3,875-1,0000	---	---	---	---	---	100.0000	A 15/10/2019
503,753	1,000.00	0.32	FLR Πργμ/360	16/09/2021	2	---	16/03 - 16/09	---	1	ΟΕΔ-ΚΥΜ-160921-02Χ-0,319-1,000	---	---	---	---	---	---	---
3,000,000	1,000.00	3.38	Πργμ/Πργμ	15/02/2025	7	---	15/02	3.38	1	ΟΕΔ-ΣΤΘ-150225-07Χ-3,375-1,000	---	---	---	---	---	---	---
250,250	1,000.00	2.90	Πργμ/Πργμ	20/03/2023	4	---	20/03	2.90	1	ΟΕΔ-ΣΤΘ-200323-04Χ-2,900-1,000	---	---	---	---	---	---	---
964,000	1,000.00	3.25	Πργμ/Πργμ	20/03/2025	6	---	20/03	3.25	1	ΟΕΔ-ΣΤΘ-200325-06Χ-3,250-1,000	---	---	---	---	---	---	---
2,100,000	1,000.00	3.55	Πργμ/Πργμ	20/03/2026	7	---	20/03	3.55	1	ΟΕΔ-ΣΤΘ-200326-07Χ-3,550-1,000	---	---	---	---	---	---	---

Σημειώσεις Ομολόγων Ελλ. Δημοσίου

Ο Όγκος Συναλλαγών υπολογίζεται ως (Τεμάχια) * (Ονομαστική Τιμή). Η Αξία Συναλλαγών υπολογίζεται ως (Τεμάχια) * (Ονομαστική Τιμή) * (Τιμή %) + (Δεδουλευμένοι Τόκοι)

Η Αξία του τρέχοντος τοκομεριδίου για τις εκδόσεις Ονομαστικής Αξίας 0,01 ευρώ, αναφέρεται σε Ονομαστική Αξία 100 ευρώ.

FLR (= Floating Interest Rate) Ομόλογο Μεταβλητού Επιτοκίου.

[1] - Η Ημερομηνία Λήξης της τοκοφόρου περιόδου και η Ημερομηνία Πληρωμής του τοκομεριδίου.

Ομόλογα Ελληνικού Δημοσίου

Πλήθος Εισηγμ. Ομολογιών	Ονομ. αξία	Σημερινό επιτόκιο	Υπολογισμός Δεδουλευμένων	Ημερ/νία Λήξης [1]	Διάρκεια (έτη)	Σημείωση	Ημερομηνία Πληρ.	Αξία τρέχοντος	Μον. Διαπρ.	Ομόλογα Ελληνικού Δημοσίου	Κατωτ Τιμή	Ανωτ Τιμή	Τιμή κλεισ.	Προηγ. Κλείσιμο-ημ/νία	Όγκος	Αξία Συναλλαγών	Τελευταία εντολή Αγορ./ Πώλ. Ημερομηνία
3,314,250	1,000.00	3.25	Πργμ/Πργμ	20/03/2050	30	---	20/03	3.25	1	ΟΕΔ-ΣΤΘ-200350-30Χ-3,250-1,000	---	---	---	---	---	---	---
2,500,000	1,000.00	1.88	Πργμ/Πργμ	23/07/2026	7	---	23/07	1.88	1	ΟΕΔ-ΣΤΘ-230726-07Χ-1,875-1,000	---	---	---	---	---	---	---

Σημειώσεις Ομολόγων Ελλ. Δημοσίου

Ο Όγκος Συναλλαγών υπολογίζεται ως (Τεμάχια) * (Ονομαστική Τιμή). Η Αξία Συναλλαγών υπολογίζεται ως (Τεμάχια) * (Ονομαστική Τιμή) * (Τιμή %) + (Δεδουλευμένοι Τόκοι)

Η Αξία του τρέχοντος τοκομεριδίου για τις εκδόσεις Ονομαστικής Αξίας 0,01 ευρώ, αναφέρεται σε Ονομαστική Αξία 100 ευρώ.

FLR (= Floating Interest Rate) Ομόλογο Μεταβλητού Επιτοκίου.

[1] - Η Ημερομηνία Λήξης της τοκοφόρου περιόδου και η Ημερομηνία Πληρωμής του τοκομεριδίου.

Έντοκα Γραμμάτια & Zero Coupon Ομόλογα Ελληνικού Δημοσίου

Ημερ/νία	Διάρκειας 13 εβδομάδων									Διάρκειας 26 εβδομάδων									Διάρκειας 52 εβδομάδων								
	Ημερ/νία Λήξης	Αρχικό Επιτόκιο	Πλήθος Εισηγμένων	Ονομική αξία	Τιμή έκδοσης	Τελευταία Τιμή	Συναλλαγή Ημερομηνία	Όγκος Συναλλαγών	Σημ.	Ημερ/νία Λήξης	Αρχικό Επιτόκιο	Πλήθος Εισηγμένων	Ονομ/κή αξία	Τιμή έκδοσης	Τελευταία Τιμή	Συναλλαγή Ημερομηνία	Όγκος Συναλλαγών	Σημ.	Ημερ/νία Λήξης	Αρχικό Επιτόκιο	Πλήθος Εισηγμένων	Ονομική αξία	Τιμή έκδοσης	Τελευταία Τιμή	Συναλλαγή Ημερομηνία	Όγκος Συναλλαγών	Σημ.
14/06/2019	---	---	---	---	---	---	---	---	---	---	---	---	---	---	---	---	---	---	12/06/2020	0.47	1,000,000	1,000.00	995.30	---	---	---	---
13/09/2019	---	---	---	---	---	---	---	---	---	---	---	---	---	---	---	---	---	---	11/09/2020	0.29	1,000,000	1,000.00	997.05	---	---	---	---
13/12/2019	---	---	---	---	---	---	---	---	---	---	---	---	---	---	---	---	---	---	11/12/2020	0.07	1,000,000	1,000.00	999.30	---	---	---	---

Ημερήσιο Δελτίο Τιμών

Έτος: 141 Αύξων Αριθμός Συνεδρίασης: 61

Ενότητα 5: Ομόλογα Ελληνικού Δημοσίου Διαπραγματεύσιμα με τη Μέθοδο Εκφώνησης - Αντιφώνησης

Τρίτη, 31 Μαρτίου, 2020

Ομόλογα σε Κυκλοφορία	Νόμισμα / Ελάχιστη διαπραγ.	Ημερομηνία Πληρ.	Αξία τρέχοντος τοκομεριδίου	Σημείωση	Τοκομερίδιο	Μονάδα διαπίσης	Ημερ/νία Έκδοσης	Διάρκεια (έτη)	Σημερινό επιτόκιο	Υ.Δ.Τ σε ημέρες	Ομόλογα	Τελευταία τιμή προηγ.	Τελευτ. Τιμή	Εκφ. τοις μετρητοίς (€) Αγορ. / Πώλ Ημερομηνία	Συναλλαγές σε τμχ	Ελάχιστο ζωής	Μέγιστο ζωής		
Νομικών Προσώπων και Εταιρειών σε Συνάλλαγμα και Ευρο																			
0	GBP / 10	01/12	0.25	---	63	1	01/12/1928	100	2.5	360	Ε.Κ.Τ.Ε.	---	---	---	---	---	---		
103,746	GBP / 10	01/12	0.25	---	61	1	01/12/1930	98	2.5	360	Ε.Κ.Τ.Ε. σειρά	2.27	05/02/1996	2.27	Π	05/02/1996	---	2.27	2.27

Σημειώσεις Ομολόγων Ελλ. Δημοσίου

Υ.Δ.Τ: Υπολογισμός Δεδουλευμένων Τόκων.

FLR (= Floating Interest Rate) Ομόλογο Μεταβλητού Επιτοκίου.

Η ελάχιστη διαπραγματεύσιμη Ονομαστική Αξία για όλους τους Άυλους Τίτλους του Δημοσίου είναι τα 100 Ευρώ. (μψρ-0)

Πίνακας Μελών Χρηματιστηρίου Αθηνών και Μελών ΕΤ.ΕΚ.

Επωνυμία	Διεύθυνση	Τηλέφωνο	Φαξ	Αγορά Μετοχών			Αγορά Παραγώγων		Μέλη ΕΤ.ΕΚ.	
				Μέλος Αγοράς	Μέλος εξ Αποστάσεως	Ειδικός Διαπρήτης	Διαπρήτης	Ειδικός Διαπρήτης	Γενικό Εκκαθιστικό	Άμεσο Εκκαθιστικό
ALPHA ΤΡΑΠΕΖΑ Α.Ε.									a	
ΛΕΩΦ. ΑΘΗΝΩΝ 103, ΑΘΗΝΑ				+30 2103436820		210-3436270				
ΣΤΑΔΙΟΥ 40, ΑΘΗΝΑ				(210)-3260000		(210)-3264116				
				(210)-3265546		(210)-3265811				
ARGUS STOCKBROKERS LTD					a		a			
25 ΛΕΩΦΟΡΟΣ ΔΗΜΟΣΘΕΝΗ ΣΕΒΕΡΗ 25 ,				0035722717000						
ATLANTIC SECURITIES LTD					a					
ΠΡΟΔΡΟΜΟΥ 37 37,				0035722445400						
ATLANTIC SECURITIES LTD						a				
ΠΡΟΔΡΟΜΟΥ 37 ,				22445400						
ΑΧΟΝ ΧΡΗΜΑΤΙΣΤΗΡΙΑΚΗ Α.Ε.Π.Ε.Υ.					a		a			
ΣΤΑΔΙΟΥ 48 48, ΑΘΗΝΑ				2103363800						
ΒΕΤΑ ΧΡΗΜΑΤΙΣΤΗΡΙΑΚΗ Α.Ε.Π.Ε.Υ.					a		a			a
Λ.ΑΛΕΞΑΝΔΡΑΣ 29 29 , ΑΘΗΝΑ				2106478930						
BNP PARIBAS SECURITIES SERVICES									a	
ΛΑΜΨΑΚΟΥ 2 2, ΑΘΗΝΑ				2107468500						
BOFA SECURITIES EUROPE SA					a	a				
112 AVENUE KL?BER 75116 ,				+33 153655555						
CAPITAL ΑΧΕΠΕΥ					a		a			
ΜΗΤΡΟΠΟΛΕΩΣ 58 58, ΑΘΗΝΑ				2103369700						
CFS ΧΡΗΜΑΤΙΣΤΗΡΙΑΚΗ Α.Ε.Π.Ε.Υ.					a					
ΠΑΠΑΡΡΗΓΟΠΟΥΛΟΥ 3 3, ΑΘΗΝΑ				2103360800						
CITIGROUP GLOBAL MARKETS EUROPE AG					a	a				
REUTERWEG 16 FRANKFURT 16,				+49 691366-0						
CITIGROUP GLOBAL MARKETS LIMITED					a	a				
33 CANADA SQUARE -CANARY WHARF 1,				+44 02079864000						
CREDIT SUISSE SECURITIES (EUROPE) LIMITED					a	a				
ONE CABOT SQUARE 1 , LONDON				+44 2078888888						
CREDIT SUISSE SECURITIES SOCIEDAD DE VALORES SA					a	a				
CALLE AYALA 42, 3A PLANTA-B MADRID ,				+34917916000						
DEUTSCHE BANK AG						a				
GREAT WINCHESTER STREET 1 , LONDON				+44 20 754 54209	00441133361437					
EUROBANK EQUITIES Α.Ε.Π.Ε.Υ.					a		a	a		a
ΦΙΛΕΛΛΗΝΩΝ 10 & ΞΕΝΟΦΩΝΤΟΣ 13 , ΑΘΗΝΑ				2103720000						
EUROCORP Α.Ε.Π.Ε.Υ.					a		a			a
ΠΛ.ΦΙΛΙΚΗΣ ΕΤΑΙΡΕΙΑΣ 14 14, ΑΘΗΝΑ				2107263600						
EUROTRUST ΧΡΗΜΑΤΙΣΤΗΡΙΑΚΗ Α.Ε.Π.Ε.Υ.					a					
ΣΕΒΑΣΤΟΥΠΟΛΕΩΣ 113 113, ΑΘΗΝΑ				2103363100						
EUROXX ΧΡΗΜΑΤΙΣΤΗΡΙΑΚΗ Α.Ε.Π.Ε.Υ.					a		a	a		a
ΠΑΛΑΙΟΛΟΓΟΥ 7, ΧΑΛΑΝΔΡΙ				(210)-6879400		(210)-6879401				
ΠΑΛΑΙΟΛΟΓΟΥ 7, ΧΑΛΑΝΔΡΙ				+30 2106879400		210-6879401				
GLOBAL CAPITAL SECURITIES & FINANCIAL SERVICES LTD					a	a				
Λ.ΑΡΧΙΕΠΙΣΚΟΠΟΥ ΜΑΚΑΡΙΟΥ Γ50 50,				0035722710710						
HSBC FRANCE									a	
Λ.ΜΕΣΣΟΓΕΙΩΝ 109-111 109-111,				2106960000						
INDEX ΧΡΗΜΑΤΙΣΤΗΡΙΑΚΗ Α.Ε.Π.Ε.Υ.					a					
ΔΡΑΓΑΤΣΑΝΙΟΥ 6 6, ΑΘΗΝΑ				2103213920						
LAIKI FINANCIAL SERVICES LTD						a				
ΛΕΩΦ. ΒΥΡΩΝΟΣ 26, ΛΕΥΚΩΣΙΑ ΚΥΠΡΟΥ				357 22367367		357 22718567				
MEGA EQUITY SECURITIES & FINANCIAL SERVICES PUBLIC LTD					a	a				
ΛΕΩΦ.ΓΡΙΒΑ ΔΙΓΕΝΗ 42-44 42-44,				0035722711711						
MERIT ΧΡΗΜΑΤΙΣΤΗΡΙΑΚΗ Α.Ε.Π.Ε.Υ.					a		a			a
ΣΟΦΟΚΛΕΟΥΣ 5 5, ΑΘΗΝΑ				2103671880						
MERRILL LYNCH INTERNATIONAL					a	a				
2 KING EDWARD STREET 2 , LONDON				+44 20276281000						
NUNTIUS ΧΡΗΜΑΤΙΣΤΗΡΙΑΚΗ Α.Ε.Π.Ε.Υ.					a					
ΔΡΑΓΑΤΣΑΝΙΟΥ 6 6, ΑΘΗΝΑ				2103350599						
ONE PLUS CAPITAL LIMITED					a	a				
75 PRODRΟΜΟΥ AVENUE NICOSIA 1307 ,				35722873760						
PROCHOICE CHRIMATISTIRIAKI LTD					a	a				
ΛΕΩΦ ΣΠΥΡΟΥ ΚΥΠΡΙΑΝΟΥ 57, ΑΚΙΝΗΤΑ Φ 57,				035724661192						
SHARELINK SECURITIES & FINANCIAL SERVICES LTD					a	a				
HOUSE-ΘΕΟΤΟΚΗ 6 ΜΕΓΑΡΟ ΕΛΛΗΝΑ 6 ,				+357 22554200						

Πίνακας Μελών Χρηματιστηρίου Αθηνών και Μελών ΕΤ.ΕΚ.

Επωνυμία	Διεύθυνση	Τηλέφωνο	Φαξ	Αγορά Μετοχών			Αγορά Παραγώγων		Μέλη ΕΤ.ΕΚ.	
				Μέλος Αγοράς	Μέλος εξ Αποστάσεως	Ειδικός Διαπρήτης	Διαπρήτης	Ειδικός Διαπρήτης	Γενικό Εκκαθιστικό	Άμεσο Εκκαθιστικό
SOCIETE GENERALE S.A.				a	a		a			
17 COURS VALMY, CEDEX ,		+157290504								
SOLIDUS SECURITIES A.E.Π.Ε.Υ.				a			a			a
ΛΟΥΙΖΗΣ ΡΙΑΝΚΟΥΡ 64 64, ΑΘΗΝΑ		2106900600								
THE CYPRUS INVESTMENT & SECURITIES CORPORATION LTD				a	a					
ΛΕΩΦ. ΛΕΜΕΣΟΥ 154 154,		0035722121700								
UBS EUROPE SE				a	a					
OPERNTURM, BOCKENHEIMER LANDSTRASSE 2-4 ,		496921790								
UBS LIMITED					a					
FINSBURY AVENUE 1 , LONDON		+44 2075687135								
A. ΣΑΡΡΗΣ ΧΡΗΜΑΤΙΣΤΗΡΙΑΚΗ Α.Ε.Π.Ε.Υ.				a						
ΔΡΑΓΑΤΣΑΝΙΟΥ 6 6, ΑΘΗΝΑ		2103367700								
ΑΛΦΑ FINANCE ΑΕΠΕΥ				a		a	a	a		a
ΜΕΡΛΙΝ 5 5, ΑΘΗΝΑ		2103677400								
Γ. Α. ΠΕΡΒΑΝΑΣ ΧΡΗΜΑΤΙΣΤΗΡΙΑΚΗ Α.Ε.Π.Ε.Υ				a						
ΣΟΦΟΚΛΕΟΥΣ 7-9 7-9, ΑΘΗΝΑ		2103727200								
ΔΥΝΑΜΙΚΗ ΧΡΗΜΑΤΙΣΤΗΡΙΑΚΗ Α.Ε.Π.Ε.Υ				a			a			a
ΤΡΑΛΛΕΩΝ 2 & Λ.ΣΥΓΓΡΟΥ 223 , ΝΕΑ ΣΜΥΡΝΗ		2103677700								
ΕΘΝΙΚΗ ΤΡΑΠΕΖΑ ΤΗΣ ΕΛΛΑΔΟΣ Α.Ε.				a		a	a		a	
ΑΚΑΔΗΜΙΑΣ 68, ΑΘΗΝΑ	(210)-3328817	(210)-3328678								
ΑΙΟΛΟΥ 86, ΑΘΗΝΑ	(210)-3341000	(210)-3328187								
ΕΘΝΙΚΗ ΧΡΗΜΑΤΙΣΤΗΡΙΑΚΗ Α.Ε.Π.Ε.Υ.				a		a	a	a		
ΛΕΩΦ. ΚΗΦΙΣΙΑΣ 66 (ΚΤΗΡΙΟ Α) 66, ΜΑΡΟΥΣΙ	2107720000									
ΕΛΛΗΝΙΚΗ ΤΡΑΠΕΖΑ (ΕΠΕΝΔΥΣΕΙΣ) ΛΤΔ					a					
ΛΕΩΦ.ΚΥΡΙΑΚΟΥ ΜΑΤΣΗ 31 - ΤΘ 24747 , ΛΕΥΚΩΣΙΑ ΚΥΠΡΟΥ	+357 22500100	357 22500110								
ΕΛΛΗΝΟΑΜΕΡΙΚΑΝΙΚΗ ΧΡΗΜΑΤΙΣΤΗΡΙΑΚΗ ΑΕΠΕΥ				a		a	a			a
ΑΝΔΡΕΑ ΠΑΠΑΝΔΡΕΟΥ 27 27, ΜΑΡΟΥΣΙ	2103311100									
Ι. Χ. ΜΑΥΡΙΚΗΣ ΧΡΗΜΑΤΙΣΤΗΡΙΑΚΗ Α.Ε.Π.Ε.Υ				a						
ΣΟΦΟΚΛΕΟΥΣ 5 5, ΑΘΗΝΑ	2103216730									
ΚΑΠΠΑ ΧΡΗΜΑΤΙΣΤΗΡΙΑΚΗ Α.Ε.Π.Ε.Υ.				a			a			
ΒΑΛΛΑΩΡΙΤΟΥ 15 15, ΑΘΗΝΑ	2103678600									
ΚΑΡΑΜΑΝΟΦ ΧΡΗΜΑΤΙΣΤΗΡΙΑΚΗ Α.Ε.Π.Ε.Υ.				a			a			
ΠΛ.ΑΓ.ΘΕΟΔΩΡΩΝ 2 2, ΑΘΗΝΑ	2103212947									
ΚΥΚΛΟΣ ΧΡΗΜΑΤΙΣΤΗΡΙΑΚΗ Α.Ε.Π.Ε.Υ.				a			a			a
ΠΑΝΕΠΙΣΤΗΜΙΟΥ 39 39, ΑΘΗΝΑ	2103364300									
ΛΕΩΝ ΔΕΠΟΛΑΣ ΧΡΗΜΑΤΙΣΤΗΡΙΑΚΗ Α.Ε.Π.Ε.Υ.				a		a	a			
ΧΡΗΣΤΟΥ ΛΑΔΑ 1 1, ΑΘΗΝΑ	2103213276 -28									
Ν. ΧΡΥΣΟΧΟΙΔΗΣ ΧΡΗΜΑΤΙΣΤΗΡΙΑΚΗ Α.Ε.Π.Ε.Υ				a			a			a
ΣΟΦΟΚΛΕΟΥΣ 7-9 7-9, ΑΘΗΝΑ	2103213913									
ΠΑΝΤΕΛΑΚΗΣ ΧΡΗΜΑΤΙΣΤΗΡΙΑΚΗ Α.Ε.Π.Ε.Υ				a		a	a	a		
ΕΘΝΙΚΗΣ ΑΝΤΙΣΤΑΣΕΩΣ 57, ΚΤΙΡΙΟ Β 57, ΧΑΛΑΝΔΡΙ	2106965000									
ΠΕΙΡΑΙΩΣ Α.Ε.Π.Ε.Υ.				a		a	a	a		a
ΣΤΑΔΙΟΥ 10 10, ΑΘΗΝΑ	2103354100									
ΠΗΓΑΣΟΣ ΧΡΗΜΑΤΙΣΤΗΡΙΑΚΗ Α.Ε.Π.Ε.Υ.				a			a			
ΒΑΛΛΑΩΡΙΤΟΥ 17 & ΑΜΕΡΙΚΗΣ 17 , ΑΘΗΝΑ	2103670700									
ΣΤ. ΕΜ. ΛΑΥΡΕΝΤΑΚΗΣ ΧΡΗΜΑΤΙΣΤΗΡΙΑΚΗ Α.Ε.Π.Ε.Υ.				a			a			
ΣΟΦΟΚΛΕΟΥΣ 7-9 7-9, ΑΘΗΝΑ	2103213336									
ΤΡΑΠΕΖΑ EUROBANK ΑΕ									a	
ΟΘΩΝΟΣ 8 , ΑΘΗΝΑ	2103337000									
ΤΡΑΠΕΖΑ ΟΡΤΙΜΑ BANK Α.Ε.				a		a	a	a	a	
ΑΙΓΙΑΛΕΙΑΣ 32 & ΠΑΡΑΔΕΙΣΟΥ 32 , ΜΑΡΟΥΣΙ	2108173111									
ΤΡΑΠΕΖΑ ΠΕΙΡΑΙΩΣ Α.Ε.				a			a		a	
ΑΜΕΡΙΚΗΣ 4, ΑΘΗΝΑ	(210)-3335000	(210)-3335079								
	(210)-3335918	(210)-3254207								
ΑΜΕΡΙΚΗΣ 4, ΑΘΗΝΑ	+30 2103335000	210-3335079								

Πίνακας Μετοχών Υπό Ειδική Διαπραγμάτευση

Χρεόγραφο	Κατηγορία Διαπραγμάτευσης
Ειδικός Διαπραγματευτής	Έναρξη Ειδικής Διαπραγμάτευσης
ALPHA ETF FTSE Athex Large Cap	Διαπραγματεύσιμα Αμοιβαία Κεφάλαια (Δ.Α.Κ.)
ΑΛΦΑ FINANCE ΑΕΠΕΥ	02/01/1900
ΕΘΝΙΚΗ ΧΡΗΜΑΤΙΣΤΗΡΙΑΚΗ Α.Ε.Π.Ε.Υ.	02/01/1900
A.S. COMPANY (ΚΟ)	Κύρια Αγορά
EUROBANK EQUITIES Α.Ε.Π.Ε.Υ.	01/04/2019
ALPHA BANK (ΚΟ)	Κύρια Αγορά
EUROBANK EQUITIES Α.Ε.Π.Ε.Υ.	22/10/2006
MERIT ΧΡΗΜΑΤΙΣΤΗΡΙΑΚΗ Α.Ε.Π.Ε.Υ.	03/09/2012
ΑΛΦΑ FINANCE ΑΕΠΕΥ	29/02/2016
ΕΘΝΙΚΗ ΧΡΗΜΑΤΙΣΤΗΡΙΑΚΗ Α.Ε.Π.Ε.Υ.	02/01/1900
ΕΛΛΗΝΟΑΜΕΡΙΚΑΝΙΚΗ ΧΡΗΜΑΤΙΣΤΗΡΙΑΚΗ ΑΕΠΕΥ	25/07/2014
ΛΕΩΝ ΔΕΠΟΛΑΣ ΧΡΗΜΑΤΙΣΤΗΡΙΑΚΗ Α.Ε.Π.Ε.Υ.	04/01/2016
ΠΕΙΡΑΙΩΣ Α.Ε.Π.Ε.Υ.	28/05/2009
ΑΤΤΙΚΑ ΣΥΜΜΕΤΟΧΩΝ (ΚΟ)	Κύρια Αγορά
ΕΛΛΗΝΟΑΜΕΡΙΚΑΝΙΚΗ ΧΡΗΜΑΤΙΣΤΗΡΙΑΚΗ ΑΕΠΕΥ	28/12/2017
ΑΤΤΙΚΑ BANK Α.Τ.Ε. (ΚΟ)	Κύρια Αγορά
EUROBANK EQUITIES Α.Ε.Π.Ε.Υ.	11/11/2019
EUROXX ΧΡΗΜΑΤΙΣΤΗΡΙΑΚΗ Α.Ε.Π.Ε.Υ.	22/01/2016
ΠΕΙΡΑΙΩΣ Α.Ε.Π.Ε.Υ.	20/09/2017
AUTOHELLAS (ΚΟ)	Κύρια Αγορά
EUROXX ΧΡΗΜΑΤΙΣΤΗΡΙΑΚΗ Α.Ε.Π.Ε.Υ.	02/07/2018
ΑΛΦΑ FINANCE ΑΕΠΕΥ	01/07/2019
BRIQ PROPERTIES (ΚΟ)	Κύρια Αγορά
EUROBANK EQUITIES Α.Ε.Π.Ε.Υ.	09/09/2019
BYTE COMPUTER (ΚΟ)	Κύρια Αγορά
MERIT ΧΡΗΜΑΤΙΣΤΗΡΙΑΚΗ Α.Ε.Π.Ε.Υ.	04/08/2008
CENERGY HOLDINGS (ΚΑ)	Κύρια Αγορά
EUROBANK EQUITIES Α.Ε.Π.Ε.Υ.	02/01/2016
ΑΛΦΑ FINANCE ΑΕΠΕΥ	02/01/2016
CNL CAPITAL (ΚΟ)	Κύρια Αγορά
MERIT ΧΡΗΜΑΤΙΣΤΗΡΙΑΚΗ Α.Ε.Π.Ε.Υ.	01/10/2018
COCA-COLA HBC AG (ΚΟ)	Κύρια Αγορά
ΕΘΝΙΚΗ ΧΡΗΜΑΤΙΣΤΗΡΙΑΚΗ Α.Ε.Π.Ε.Υ.	02/01/1900
ΠΕΙΡΑΙΩΣ Α.Ε.Π.Ε.Υ.	04/05/2015
EUROBANK HOLDINGS (ΚΟ)	Κύρια Αγορά
EUROBANK EQUITIES Α.Ε.Π.Ε.Υ.	01/06/2012
MERIT ΧΡΗΜΑΤΙΣΤΗΡΙΑΚΗ Α.Ε.Π.Ε.Υ.	06/11/2017
ΑΛΦΑ FINANCE ΑΕΠΕΥ	09/01/2006
ΕΘΝΙΚΗ ΧΡΗΜΑΤΙΣΤΗΡΙΑΚΗ Α.Ε.Π.Ε.Υ.	02/01/1900
ΕΛΛΗΝΟΑΜΕΡΙΚΑΝΙΚΗ ΧΡΗΜΑΤΙΣΤΗΡΙΑΚΗ ΑΕΠΕΥ	25/07/2014
ΛΕΩΝ ΔΕΠΟΛΑΣ ΧΡΗΜΑΤΙΣΤΗΡΙΑΚΗ Α.Ε.Π.Ε.Υ.	30/11/2018
ΠΕΙΡΑΙΩΣ Α.Ε.Π.Ε.Υ.	28/09/2009
FOURLIS ΣΥΜΜΕΤΟΧΩΝ (ΚΟ)	Κύρια Αγορά
EUROBANK EQUITIES Α.Ε.Π.Ε.Υ.	01/12/2016
ΠΕΙΡΑΙΩΣ Α.Ε.Π.Ε.Υ.	06/03/2017
INTERCONTINENTAL (ΚΟ)	Κύρια Αγορά
ΛΕΩΝ ΔΕΠΟΛΑΣ ΧΡΗΜΑΤΙΣΤΗΡΙΑΚΗ Α.Ε.Π.Ε.Υ.	03/06/2019
INTRACOM HOLDINGS (ΚΟ)	Κύρια Αγορά
ΛΕΩΝ ΔΕΠΟΛΑΣ ΧΡΗΜΑΤΙΣΤΗΡΙΑΚΗ Α.Ε.Π.Ε.Υ.	08/10/2018
JUMBO (ΚΟ)	Κύρια Αγορά
MERIT ΧΡΗΜΑΤΙΣΤΗΡΙΑΚΗ Α.Ε.Π.Ε.Υ.	06/11/2017
ΠΕΙΡΑΙΩΣ Α.Ε.Π.Ε.Υ.	06/03/2017
LAMDA DEVELOPMENT(ΚΟ)	Κύρια Αγορά
EUROBANK EQUITIES Α.Ε.Π.Ε.Υ.	08/12/2014
ΠΑΝΤΕΛΑΚΗΣ ΧΡΗΜΑΤΙΣΤΗΡΙΑΚΗ Α.Ε.Π.Ε.Υ.	06/11/2017
ΠΕΙΡΑΙΩΣ Α.Ε.Π.Ε.Υ.	29/06/2017
MARFIN INVESTMENT GROUP (ΚΟ)	Κύρια Αγορά
ΠΕΙΡΑΙΩΣ Α.Ε.Π.Ε.Υ.	02/02/2009
MLS ΠΛΗΡΟΦΟΡΙΚΗ (ΚΟ)	Κύρια Αγορά
ΠΕΙΡΑΙΩΣ Α.Ε.Π.Ε.Υ.	01/08/2019
PROFILE (ΚΟ)	Κύρια Αγορά
ΠΑΝΤΕΛΑΚΗΣ ΧΡΗΜΑΤΙΣΤΗΡΙΑΚΗ Α.Ε.Π.Ε.Υ.	01/07/2019
QUEST ΣΥΜΜΕΤΟΧΩΝ (ΚΟ)	Κύρια Αγορά
ΒΕΤΑ ΧΡΗΜΑΤΙΣΤΗΡΙΑΚΗ Α.Ε.Π.Ε.Υ.	26/03/2018
EUROBANK EQUITIES Α.Ε.Π.Ε.Υ.	28/01/2019
ΤΙΤΑΝ CEMENT (ΚΑ)	Κύρια Αγορά
EUROBANK EQUITIES Α.Ε.Π.Ε.Υ.	06/11/2019

Πίνακας Μετοχών Υπό Ειδική Διαπραγμάτευση

Χρεόγραφο	Κατηγορία Διαπραγμάτευσης
Ειδικός Διαπραγματευτής	Έναρξη Ειδικής Διαπραγμάτευσης
VIOTALCO SA/NV (ΚΑ)	Κύρια Αγορά
EUROBANK EQUITIES Α.Ε.Π.Ε.Υ.	04/03/2014
MERIT ΧΡΗΜΑΤΙΣΤΗΡΙΑΚΗ Α.Ε.Π.Ε.Υ.	17/03/2014
ΑΛΦΑ FINANCE ΑΕΠΕΥ	11/03/2008
ΑΒΑΣ Α.Ε. (ΚΟ)	Κύρια Αγορά
EUROBANK EQUITIES Α.Ε.Π.Ε.Υ.	14/12/2015
ΑΔΜΗΣ ΣΥΜΜΕΤΟΧΩΝ Α.Ε. (ΚΟ)	Κύρια Αγορά
ΕΛΛΗΝΟΑΜΕΡΙΚΑΝΙΚΗ ΧΡΗΜΑΤΙΣΤΗΡΙΑΚΗ ΑΕΠΕΥ	09/03/2020
ΠΕΙΡΑΙΩΣ Α.Ε.Π.Ε.Υ.	29/06/2017
ΓΕΚ ΤΕΡΝΑ (ΚΟ)	Κύρια Αγορά
ΠΕΙΡΑΙΩΣ Α.Ε.Π.Ε.Υ.	29/08/2019
ΔΕΗ (ΚΟ)	Κύρια Αγορά
EUROBANK EQUITIES Α.Ε.Π.Ε.Υ.	22/10/2006
MERIT ΧΡΗΜΑΤΙΣΤΗΡΙΑΚΗ Α.Ε.Π.Ε.Υ.	06/11/2017
ΑΛΦΑ FINANCE ΑΕΠΕΥ	09/01/2006
ΕΘΝΙΚΗ ΧΡΗΜΑΤΙΣΤΗΡΙΑΚΗ Α.Ε.Π.Ε.Υ.	02/01/1900
ΕΛΛΗΝΟΑΜΕΡΙΚΑΝΙΚΗ ΧΡΗΜΑΤΙΣΤΗΡΙΑΚΗ ΑΕΠΕΥ	01/09/2014
ΠΕΙΡΑΙΩΣ Α.Ε.Π.Ε.Υ.	28/09/2009
ΕΘΝΙΚΗ ΤΡΑΠΕΖΑ (ΚΟ)	Κύρια Αγορά
EUROBANK EQUITIES Α.Ε.Π.Ε.Υ.	22/10/2006
MERIT ΧΡΗΜΑΤΙΣΤΗΡΙΑΚΗ Α.Ε.Π.Ε.Υ.	03/09/2012
ΑΛΦΑ FINANCE ΑΕΠΕΥ	09/01/2006
ΕΘΝΙΚΗ ΧΡΗΜΑΤΙΣΤΗΡΙΑΚΗ Α.Ε.Π.Ε.Υ.	02/01/1900
ΕΛΛΗΝΟΑΜΕΡΙΚΑΝΙΚΗ ΧΡΗΜΑΤΙΣΤΗΡΙΑΚΗ ΑΕΠΕΥ	25/07/2014
ΛΕΩΝ ΔΕΠΟΛΑΣ ΧΡΗΜΑΤΙΣΤΗΡΙΑΚΗ Α.Ε.Π.Ε.Υ.	20/05/2015
ΠΕΙΡΑΙΩΣ Α.Ε.Π.Ε.Υ.	08/09/2008
ΕΚΤΕΡ (ΚΟ)	Κύρια Αγορά
EUROBANK EQUITIES Α.Ε.Π.Ε.Υ.	16/10/2017
ΛΕΩΝ ΔΕΠΟΛΑΣ ΧΡΗΜΑΤΙΣΤΗΡΙΑΚΗ Α.Ε.Π.Ε.Υ.	21/05/2018
ΕΛΑΣΤΡΟΝ (ΚΟ)	Κύρια Αγορά
ΛΕΩΝ ΔΕΠΟΛΑΣ ΧΡΗΜΑΤΙΣΤΗΡΙΑΚΗ Α.Ε.Π.Ε.Υ.	20/02/2017
ΕΛΒΑΛΧΑΛΚΟΡ (ΚΟ)	Κύρια Αγορά
EUROBANK EQUITIES Α.Ε.Π.Ε.Υ.	07/05/2018
ΑΛΦΑ FINANCE ΑΕΠΕΥ	07/05/2018
ΕΛΜΑΚΤΩΡ (ΚΟ)	Κύρια Αγορά
EUROXX ΧΡΗΜΑΤΙΣΤΗΡΙΑΚΗ Α.Ε.Π.Ε.Υ.	24/09/2018
ΑΛΦΑ FINANCE ΑΕΠΕΥ	18/03/2019
ΕΘΝΙΚΗ ΧΡΗΜΑΤΙΣΤΗΡΙΑΚΗ Α.Ε.Π.Ε.Υ.	02/01/1900
ΕΛΛΗΝΟΑΜΕΡΙΚΑΝΙΚΗ ΧΡΗΜΑΤΙΣΤΗΡΙΑΚΗ ΑΕΠΕΥ	14/01/2019
ΠΕΙΡΑΙΩΣ Α.Ε.Π.Ε.Υ.	22/10/2018
ΕΛΛΗΝ. ΧΡΗΜΑΤΙΣΤΗΡΙΑ-Χ.Α. (ΚΟ)	Κύρια Αγορά
ΕΘΝΙΚΗ ΧΡΗΜΑΤΙΣΤΗΡΙΑΚΗ Α.Ε.Π.Ε.Υ.	02/01/1900
ΕΛΛΗΝΟΑΜΕΡΙΚΑΝΙΚΗ ΧΡΗΜΑΤΙΣΤΗΡΙΑΚΗ ΑΕΠΕΥ	01/09/2014
ΠΕΙΡΑΙΩΣ Α.Ε.Π.Ε.Υ.	04/05/2015
ΕΛΛΗΝΙΚΑ ΠΕΤΡΕΛΑΙΑ (ΚΟ)	Κύρια Αγορά
ΕΛΛΗΝΟΑΜΕΡΙΚΑΝΙΚΗ ΧΡΗΜΑΤΙΣΤΗΡΙΑΚΗ ΑΕΠΕΥ	14/09/2015
ΠΕΙΡΑΙΩΣ Α.Ε.Π.Ε.Υ.	20/03/2017
ΕΛΤΟΝ (ΚΟ)	Κύρια Αγορά
ΒΕΤΑ ΧΡΗΜΑΤΙΣΤΗΡΙΑΚΗ Α.Ε.Π.Ε.Υ.	03/09/2012
ΛΕΩΝ ΔΕΠΟΛΑΣ ΧΡΗΜΑΤΙΣΤΗΡΙΑΚΗ Α.Ε.Π.Ε.Υ.	01/04/2019
ΕΥΔΑΠ (ΚΟ)	Κύρια Αγορά
EUROBANK EQUITIES Α.Ε.Π.Ε.Υ.	10/06/2019
ΑΛΦΑ FINANCE ΑΕΠΕΥ	27/01/2020
ΕΥΡΩΠΑΪΚΗ ΠΙΣΤΗ (ΚΟ)	Κύρια Αγορά
EUROBANK EQUITIES Α.Ε.Π.Ε.Υ.	08/07/2019
ΠΑΝΤΕΛΑΚΗΣ ΧΡΗΜΑΤΙΣΤΗΡΙΑΚΗ Α.Ε.Π.Ε.Υ.	15/07/2019
ΙΚΤΙΝΟΣ ΕΛΛΑΣ (ΚΟ)	Κύρια Αγορά
EUROBANK EQUITIES Α.Ε.Π.Ε.Υ.	25/02/2019
ΑΛΦΑ FINANCE ΑΕΠΕΥ	01/04/2019
ΕΘΝΙΚΗ ΧΡΗΜΑΤΙΣΤΗΡΙΑΚΗ Α.Ε.Π.Ε.Υ.	02/01/1900
ΙΝΤΡΑΛΟΤ (ΚΟ)	Κύρια Αγορά
EUROBANK EQUITIES Α.Ε.Π.Ε.Υ.	01/06/2012
EUROXX ΧΡΗΜΑΤΙΣΤΗΡΙΑΚΗ Α.Ε.Π.Ε.Υ.	12/06/2017
ΠΕΙΡΑΙΩΣ Α.Ε.Π.Ε.Υ.	28/09/2009
ΚΑΡΑΜΟΛΕΓΚΟΣ (ΚΟ)	Κύρια Αγορά
EUROXX ΧΡΗΜΑΤΙΣΤΗΡΙΑΚΗ Α.Ε.Π.Ε.Υ.	04/10/2019
ΚΛΟΥΚΙΝΑΣ - ΛΑΠΠΑΣ (ΚΟ)	Κύρια Αγορά
ΒΕΤΑ ΧΡΗΜΑΤΙΣΤΗΡΙΑΚΗ Α.Ε.Π.Ε.Υ.	22/09/2014

Πίνακας Μετοχών Υπό Ειδική Διαπραγμάτευση

Χρεόγραφο	Κατηγορία Διαπραγμάτευσης
Ειδικός Διαπραγματευτής	Έναρξη Ειδικής Διαπραγμάτευσης
ΚΡΙ - ΚΡΙ (ΚΟ)	Κύρια Αγορά
EUROBANK EQUITIES Α.Ε.Π.Ε.Υ.	07/05/2018
ΛΕΩΝ ΔΕΠΟΛΑΣ ΧΡΗΜΑΤΙΣΤΗΡΙΑΚΗ Α.Ε.Π.Ε.Υ.	16/01/2017
ΛΑΜΨΑ (ΚΟ)	Κύρια Αγορά
ΛΕΩΝ ΔΕΠΟΛΑΣ ΧΡΗΜΑΤΙΣΤΗΡΙΑΚΗ Α.Ε.Π.Ε.Υ.	16/01/2017
ΜΟΤΟΡ ΟΙΛ (ΚΟ)	Κύρια Αγορά
MERIT ΧΡΗΜΑΤΙΣΤΗΡΙΑΚΗ Α.Ε.Π.Ε.Υ.	25/02/2019
ΕΘΝΙΚΗ ΧΡΗΜΑΤΙΣΤΗΡΙΑΚΗ Α.Ε.Π.Ε.Υ.	02/01/1900
ΕΛΛΗΝΟΑΜΕΡΙΚΑΝΙΚΗ ΧΡΗΜΑΤΙΣΤΗΡΙΑΚΗ ΑΕΠΕΥ	01/09/2014
ΛΕΩΝ ΔΕΠΟΛΑΣ ΧΡΗΜΑΤΙΣΤΗΡΙΑΚΗ Α.Ε.Π.Ε.Υ.	01/04/2019
ΠΕΙΡΑΙΩΣ Α.Ε.Π.Ε.Υ.	04/05/2015
ΜΥΤΙΛΗΝΑΙΟΣ (ΚΟ)	Κύρια Αγορά
EUROBANK EQUITIES Α.Ε.Π.Ε.Υ.	20/09/2017
MERIT ΧΡΗΜΑΤΙΣΤΗΡΙΑΚΗ Α.Ε.Π.Ε.Υ.	25/02/2019
ΑΛΦΑ FINANCE ΑΕΠΕΥ	15/04/2019
ΕΘΝΙΚΗ ΧΡΗΜΑΤΙΣΤΗΡΙΑΚΗ Α.Ε.Π.Ε.Υ.	02/01/1900
ΠΕΙΡΑΙΩΣ Α.Ε.Π.Ε.Υ.	04/05/2015
ΟΛΠ (ΚΟ)	Κύρια Αγορά
EUROBANK EQUITIES Α.Ε.Π.Ε.Υ.	06/02/2019
ΟΠΑΠ (ΚΟ)	Κύρια Αγορά
EUROBANK EQUITIES Α.Ε.Π.Ε.Υ.	22/10/2006
MERIT ΧΡΗΜΑΤΙΣΤΗΡΙΑΚΗ Α.Ε.Π.Ε.Υ.	20/03/2017
ΑΛΦΑ FINANCE ΑΕΠΕΥ	09/01/2006
ΕΘΝΙΚΗ ΧΡΗΜΑΤΙΣΤΗΡΙΑΚΗ Α.Ε.Π.Ε.Υ.	02/01/1900
ΕΛΛΗΝΟΑΜΕΡΙΚΑΝΙΚΗ ΧΡΗΜΑΤΙΣΤΗΡΙΑΚΗ ΑΕΠΕΥ	25/07/2014
ΠΕΙΡΑΙΩΣ Α.Ε.Π.Ε.Υ.	04/05/2015
ΟΤΕ (ΚΟ)	Κύρια Αγορά
EUROBANK EQUITIES Α.Ε.Π.Ε.Υ.	22/10/2006
MERIT ΧΡΗΜΑΤΙΣΤΗΡΙΑΚΗ Α.Ε.Π.Ε.Υ.	20/03/2017
ΑΛΦΑ FINANCE ΑΕΠΕΥ	09/01/2006
ΕΘΝΙΚΗ ΧΡΗΜΑΤΙΣΤΗΡΙΑΚΗ Α.Ε.Π.Ε.Υ.	02/01/1900
ΕΛΛΗΝΟΑΜΕΡΙΚΑΝΙΚΗ ΧΡΗΜΑΤΙΣΤΗΡΙΑΚΗ ΑΕΠΕΥ	25/07/2014
ΛΕΩΝ ΔΕΠΟΛΑΣ ΧΡΗΜΑΤΙΣΤΗΡΙΑΚΗ Α.Ε.Π.Ε.Υ.	20/04/2015
ΠΕΙΡΑΙΩΣ Α.Ε.Π.Ε.Υ.	08/09/2008
ΠΑΠΟΥΤΣΑΝΗΣ (ΚΟ)	Κύρια Αγορά
ΒΕΤΑ ΧΡΗΜΑΤΙΣΤΗΡΙΑΚΗ Α.Ε.Π.Ε.Υ.	25/11/2013
ΑΛΦΑ FINANCE ΑΕΠΕΥ	19/11/2018
ΠΕΙΡΑΙΩΣ ΤΡΑΠΕΖΑ (ΚΟ)	Κύρια Αγορά
EUROBANK EQUITIES Α.Ε.Π.Ε.Υ.	22/10/2006
EUROXX ΧΡΗΜΑΤΙΣΤΗΡΙΑΚΗ Α.Ε.Π.Ε.Υ.	15/02/2016
MERIT ΧΡΗΜΑΤΙΣΤΗΡΙΑΚΗ Α.Ε.Π.Ε.Υ.	16/09/2013
ΑΛΦΑ FINANCE ΑΕΠΕΥ	15/04/2019
ΕΘΝΙΚΗ ΧΡΗΜΑΤΙΣΤΗΡΙΑΚΗ Α.Ε.Π.Ε.Υ.	02/01/1900
ΕΛΛΗΝΟΑΜΕΡΙΚΑΝΙΚΗ ΧΡΗΜΑΤΙΣΤΗΡΙΑΚΗ ΑΕΠΕΥ	25/07/2014
ΛΕΩΝ ΔΕΠΟΛΑΣ ΧΡΗΜΑΤΙΣΤΗΡΙΑΚΗ Α.Ε.Π.Ε.Υ.	30/11/2018
ΠΕΙΡΑΙΩΣ Α.Ε.Π.Ε.Υ.	16/02/2009
ΠΕΤΡΟΠΟΥΛΟΣ ΠΕΤΡΟΣ (ΚΟ)	Κύρια Αγορά
EUROBANK EQUITIES Α.Ε.Π.Ε.Υ.	01/04/2019
ΠΑΝΤΕΛΑΚΗΣ ΧΡΗΜΑΤΙΣΤΗΡΙΑΚΗ Α.Ε.Π.Ε.Υ.	16/03/2020
ΠΛΑΙΣΙΟ COMPUTERS (ΚΟ)	Κύρια Αγορά
EUROBANK EQUITIES Α.Ε.Π.Ε.Υ.	02/03/2015
ΠΛΑΣΤΙΚΑ ΘΡΑΚΗΣ (ΚΟ)	Κύρια Αγορά
EUROBANK EQUITIES Α.Ε.Π.Ε.Υ.	26/03/2018
ΑΛΦΑ FINANCE ΑΕΠΕΥ	26/03/2018
ΣΑΡΑΝΤΗΣ ΓΡ. (ΚΟ)	Κύρια Αγορά
ΒΕΤΑ ΧΡΗΜΑΤΙΣΤΗΡΙΑΚΗ Α.Ε.Π.Ε.Υ.	14/05/2012
EUROBANK EQUITIES Α.Ε.Π.Ε.Υ.	24/10/2016
ΣΠΥΡΟΥ ΑΓΡ. ΟΙΚ. (ΚΟ)	Κύρια Αγορά
EUROBANK EQUITIES Α.Ε.Π.Ε.Υ.	02/09/2019
ΤΕΡΝΑ ΕΝΕΡΓΕΙΑΚΗ (ΚΟ)	Κύρια Αγορά
ΠΕΙΡΑΙΩΣ Α.Ε.Π.Ε.Υ.	09/12/2019

Γνωστοποιήσεις Συναλλαγών - Κατάλογος Υπόχρεων Προσώπων

Ημερομηνία Υποβολής [1]	Επωνυμία	Λόγος Υποβολής [2]	Υπόχρεος	Ιδιότητα Υποχρέου	Σχέση με τον Υπόχρεο	Ημερομηνία Συναλλαγής	Αγορά	Όγκος Συναλλαγών	Αξία Συναλλαγών	Φύση Συναλλαγής [3]	Είδος Χρηματικού μέσου	Παρατηρήσεις [4]
31/03/2020	TITAN CEMENT INTERNATIONAL S.A.	B	ΠΑΠΑΛΕΞΟΠΟΥΛΟΥ ΑΛΕΞΑΝΔΡΑ	Μέλος ΔΣ Εκτελεστικό	Συνδεδεμένο Νομικό Πρόσωπο	30/03/2020	ΑΞΙΩΝ ΧΑ	5,000	52,200.00	A	Μετοχή	1
31/03/2020	ΑΕΡΟΠΟΡΙΑ ΑΙΓΑΙΟΥ ΑΝΩΝΥΜΗ ΑΕΡΟΠΟΡΙΚΗ ΕΤΑΙΡΕΙΑ	B	ΜΑΚΡΙΔΗΣ ΑΛΕΞΑΝΔΡΟΣ	Μέλος ΔΣ Μη Εκτελεστικό	Συνδεδεμένο Νομικό Πρόσωπο	30/03/2020	ΑΞΙΩΝ ΧΑ	4,522	18,673.71	Π	Μετοχή	1

Σημειώσεις Γνωστοποιήσεων Συναλλαγών

Για περισσότερες πληροφορίες επί των γνωστοποιήσεων συναλλαγών επισκεφτείτε την ιστοσελίδα <http://athexgroup.gr/el/web/guest/companies-info-trade-notifications>

[1] - Η Ημερομηνία Υποβολής αφορά την Ημερομηνία που η Γνωστοποίηση παρελήφθη από το Χ.Α.

[2] - Λόγος Υποβολής: Α: Πρόσωπο που ασκεί Διευθυντικά καθήκοντα, Β: Πρόσωπο που έχει στενό δεσμό με πρόσωπο που ασκεί Διευθυντικά καθήκοντα.

[3] - Φύση Συναλλαγής: Α: Αγορά, Π: Πώληση.

[4] - Παρατηρήσεις: 1 - Λόγω Συμμετοχής σε ΑΜΚ, 2 - Λόγω Εξάσκησης Δικαιώματος Προαίρεσης αγοράς μετοχών που παρέχεται στο προσωπικό, 3 - Λόγω Δωρεάς, 4 - Λόγω Συγχώνευσης ή Διάσπασης κλπ, 5 - Λόγω Μετατροπής ή Ανταλλαγής Ομολογιών, 6 - Ανταλλαγή Λόγω Προαιρετικής Δημόσιας Πρότασης.

Υποκείμενη Αγορά				Αγορά Παραγώγων													
Ανωτ Τιμή	Κατωτ Τιμή	Τιμή κλεισ.	Μεταβ.	Μήνας Παράδοσης	Ανοιγμα	Ανωτ Τιμή	Κατωτ Τιμή	Τελ Τιμή	Τιμή κλεισ.	Τελευταία ζήτηση	Τελευταία προσφορά	Τιμή Εκκαθάρισης ¹	Υψηλό ζωής	Χαμηλό ζωής	Πράξεις	Όγκος	Ανοικτές θέσεις
FTSE/X.A. Large Cap				(Μονάδα Διαπραγμάτευσης: 1 Μονάδα Δείκτη x 2€, Χρηματικός Διακανονισμός)													
1,414.41	1,348.96	1,355.92	0.52%	Απρίλιος 2020	1,378.00	1,412.75	1,350.00	1,355.00	1,355.00	---	---	---	2,324.00	---	379	1,959	2,981
				Μάιος 2020	1,402.00	1,409.00	1,350.00	1,370.00	1,370.00	---	---	---	1,409.00	---	24	203	102
				Ιούνιος 2020	---	---	---	---	1,355.00	---	---	---	---	---	---	---	---
				Σεπτέμβριος 2020	---	---	---	---	1,361.75	---	---	---	---	---	---	---	---
				Δεκέμβριος 2020	---	---	---	---	1,368.75	---	---	---	---	---	---	---	---
				Μάρτιος 2021	---	---	---	---	1,375.50	---	---	---	---	---	---	---	---

Σημειώσεις Παραγώγων

Τις τιμές εκκαθάρισης και τις τελικές ανοικτές θέσεις μπορείτε να τις ανακτήσετε στο ακόλουθο path <http://www.helex.gr/el/web/guest/statistics-end-of-day-derivatives>

Υποκείμενη Αγορά				Αγορά Παραγώγων													
Ανωτ Τιμή	Κατωτ Τιμή	Τιμή κλεισ.	Μεταβ.	Μήνας Παράδοσης	Άνοιγμα	Ανωτ Τιμή	Κατωτ Τιμή	Τελ Τιμή	Τιμή κλεισ.	Τελευταία ζήτηση	Τελευταία προσφορά	Τιμή Εκκαθάρισης*	Υψηλό ζωής	Χαμηλό ζωής	Πράξεις	Όγκος	Ανοικτές θέσεις
(Μέγεθος Συμβολαίου: 100 Χρεόγραφα, Φυσική Παράδοση)																	
ALPHA BANK (ΚΟ)				Ιούνιος 2020	0.692	0.744	0.680	0.701	0.701	---	---	---	1.58	---	539	11,329	25,494
0.746	0.675	0.701	3.85%	Σεπτέμβριος 2020	---	---	---	---	0.681	---	---	---	---	---	---	---	---
				Δεκέμβριος 2020	---	---	---	---	0.685	---	---	---	---	---	---	---	---
				Μάρτιος 2021	---	---	---	---	0.688	---	---	---	---	---	---	---	---
(Μέγεθος Συμβολαίου: 100 Χρεόγραφα, Φυσική Παράδοση)																	
ΑΤΤΙΚΑ BANK Α.Τ.Ε. (ΚΟ)				Ιούνιος 2020	0.209	0.210	0.209	0.210	0.210	---	---	---	0.271	---	3	11	1,655
0.223	0.2	0.2055	0.49%	Σεπτέμβριος 2020	---	---	---	---	0.206	---	---	---	---	---	---	---	---
				Δεκέμβριος 2020	---	---	---	---	0.207	---	---	---	---	---	---	---	---
				Μάρτιος 2021	---	---	---	---	0.209	---	---	---	---	---	---	---	---
(Μέγεθος Συμβολαίου: 100 Χρεόγραφα, Φυσική Παράδοση)																	
CENERGY HOLDINGS (ΚΑ)				Ιούνιος 2020	0.773	0.773	0.740	0.740	0.740	---	---	---	1.01	---	34	229	2,918
0.779	0.74	0.74	0.68%	Σεπτέμβριος 2020	---	---	---	---	0.742	---	---	---	---	---	---	---	---
				Δεκέμβριος 2020	---	---	---	---	0.746	---	---	---	---	---	---	---	---
				Μάρτιος 2021	---	---	---	---	0.749	---	---	---	---	---	---	---	---
(Μέγεθος Συμβολαίου: 100 Χρεόγραφα, Φυσική Παράδοση)																	
COCA-COLA HBC AG (ΚΟ)				Ιούνιος 2020	18.70	19.35	18.66	19.35	19.35	---	---	---	28.10	---	59	140	217
19.405	18.83	19.18	6.56%	Σεπτέμβριος 2020	---	---	---	---	18.17	---	---	35.15	---	---	---	2	
				Δεκέμβριος 2020	---	---	---	---	18.26	---	---	---	---	---	---	---	---
				Μάρτιος 2021	---	---	---	---	18.35	---	---	---	---	---	---	---	---
(Μέγεθος Συμβολαίου: 100 Χρεόγραφα, Φυσική Παράδοση)																	
EUROBANK HOLDINGS (ΚΟ)				Ιούνιος 2020	0.419	0.441	0.395	0.399	0.399	---	---	---	0.820	---	406	7,354	26,089
0.445	0.395	0.395	-5.05%	Σεπτέμβριος 2020	---	---	---	---	0.420	---	---	---	---	---	---	---	---
				Δεκέμβριος 2020	---	---	---	---	0.422	---	---	---	---	---	---	---	---
				Μάρτιος 2021	---	---	---	---	0.424	---	---	---	---	---	---	---	---
(Μέγεθος Συμβολαίου: 100 Χρεόγραφα, Φυσική Παράδοση)																	
FOURLIS ΣΥΜΜΕΤΟΧΩΝ (ΚΟ)				Ιούνιος 2020	3.36	3.36	3.28	3.28	3.28	---	---	---	4.36	---	5	12	74
3.34	3.08	3.08	-5.52%	Σεπτέμβριος 2020	---	---	---	---	3.29	---	---	---	---	---	---	---	---
				Δεκέμβριος 2020	---	---	---	---	3.31	---	---	---	---	---	---	---	---
				Μάρτιος 2021	---	---	---	---	3.32	---	---	---	---	---	---	---	---
(Μέγεθος Συμβολαίου: 100 Χρεόγραφα, Φυσική Παράδοση)																	
INTRACOM HOLDINGS (ΚΟ)				Ιούνιος 2020	0.405	0.405	0.400	0.400	0.400	---	---	---	0.546	---	3	32	1,774
0.419	0.3965	0.3965	0.89%	Σεπτέμβριος 2020	---	---	---	---	0.397	---	---	---	---	---	---	---	---
				Δεκέμβριος 2020	---	---	---	---	0.399	---	---	---	---	---	---	---	---
				Μάρτιος 2021	---	---	---	---	0.401	---	---	---	---	---	---	---	---

Σημειώσεις Παραγώγων

Τις τιμές εκκαθάρισης και τις τελικές ανοικτές θέσεις μπορείτε να τις ανακτήσετε στο ακόλουθο path <http://www.helex.gr/el/web/guest/statistics-end-of-day-derivatives>

Υποκείμενη Αγορά				Αγορά Παραγώγων													
Ανωτ Τιμή	Κατωτ Τιμή	Τιμή κλεισ.	Μεταβ.	Μήνας Παράδοσης	Άνοιγμα	Ανωτ Τιμή	Κατωτ Τιμή	Τελ Τιμή	Τιμή κλεισ.	Τελευταία ζήτηση	Τελευταία προσφορά	Τιμή Εκκαθάρισης*	Υψηλό ζωής	Χαμηλό ζωής	Πράξεις	Όγκος	Ανοικτές θέσεις
(Μέγεθος Συμβολαίου: 100 Χρεόγραφα, Φυσική Παράδοση)																	
JUMBO (ΚΟ)				Ιούνιος 2020	13.02	13.40	12.74	12.74	12.74	---	---	---	16.30	---	23	107	173
13.53	12.32	12.32	-2.99%	Σεπτέμβριος 2020	---	---	---	---	12.82	---	---	---	---	---	---	---	---
				Δεκέμβριος 2020	---	---	---	---	12.89	---	---	---	---	---	---	---	---
				Μάρτιος 2021	---	---	---	---	12.95	---	---	---	---	---	---	---	---
(Μέγεθος Συμβολαίου: 100 Χρεόγραφα, Φυσική Παράδοση)																	
LAMDA DEVELOPMENT(ΚΟ)				Ιούνιος 2020	5.79	5.93	5.64	5.71	5.71	---	---	---	7.22	---	43	97	776
5.95	5.6	5.7	2.15%	Σεπτέμβριος 2020	---	---	---	---	5.63	---	---	---	---	---	---	---	---
				Δεκέμβριος 2020	---	---	---	---	5.66	---	---	---	---	---	---	---	---
				Μάρτιος 2021	---	---	---	---	5.69	---	---	---	---	---	---	---	---
(Μέγεθος Συμβολαίου: 100 Χρεόγραφα, Φυσική Παράδοση)																	
MARFIN INVESTMENT GROUP (ΚΟ)				Ιούνιος 2020	0.060	0.061	0.056	0.059	0.059	---	---	---	0.133	---	51	2,172	39,158
0.0596	0.0552	0.056	0.72%	Σεπτέμβριος 2020	---	---	---	---	0.056	---	---	---	---	---	---	---	---
				Δεκέμβριος 2020	---	---	---	---	0.056	---	---	---	---	---	---	---	---
				Μάρτιος 2021	---	---	---	---	0.057	---	---	---	---	---	---	---	---
(Μέγεθος Συμβολαίου: 100 Χρεόγραφα, Φυσική Παράδοση)																	
TITAN CEMENT (ΚΑ)				Ιούνιος 2020	10.86	10.86	10.37	10.37	10.37	---	---	---	16.40	---	24	57	272
11.3	10.3	10.3	-1.34%	Σεπτέμβριος 2020	---	---	---	---	10.54	---	---	---	---	---	---	---	---
				Δεκέμβριος 2020	---	---	---	---	10.59	---	---	---	---	---	---	---	---
				Μάρτιος 2021	---	---	---	---	10.65	---	---	---	---	---	---	---	---
(Μέγεθος Συμβολαίου: 100 Χρεόγραφα, Φυσική Παράδοση)																	
VIOTALCO SA/NV (ΚΑ)				Ιούνιος 2020	1.80	1.80	1.67	1.70	1.70	---	---	---	2.32	---	62	175	2,439
1.818	1.65	1.7	-0.12%	Σεπτέμβριος 2020	---	---	---	---	1.72	---	---	---	---	---	---	---	---
				Δεκέμβριος 2020	---	---	---	---	1.73	---	---	---	---	---	---	---	---
				Μάρτιος 2021	---	---	---	---	1.74	---	---	---	---	---	---	---	---
(Μέγεθος Συμβολαίου: 100 Χρεόγραφα, Φυσική Παράδοση)																	
ΑΔΜΗΕ ΣΥΜΜΕΤΟΧΩΝ Α.Ε. (ΚΟ)				Ιούνιος 2020	2.00	2.00	1.89	1.91	1.91	---	---	---	2.75	---	51	521	3,268
2.015	1.89	1.9	-0.83%	Σεπτέμβριος 2020	---	---	---	---	1.93	---	---	---	---	---	---	---	---
				Δεκέμβριος 2020	---	---	---	---	1.94	---	---	---	---	---	---	---	---
				Μάρτιος 2021	---	---	---	---	1.95	---	---	---	---	---	---	---	---
(Μέγεθος Συμβολαίου: 100 Χρεόγραφα, Φυσική Παράδοση)																	
ΓΕΚ ΤΕΡΝΑ (ΚΟ)				Ιούνιος 2020	5.37	5.55	5.12	5.14	5.14	---	---	---	7.26	---	160	731	3,167
5.58	5.13	5.16	-1.15%	Σεπτέμβριος 2020	---	---	---	---	5.27	---	---	---	---	---	---	---	---
				Δεκέμβριος 2020	---	---	---	---	5.30	---	---	---	---	---	---	---	---
				Μάρτιος 2021	---	---	---	---	5.32	---	---	---	---	---	---	---	---

Σημειώσεις Παραγώγων

Τις τιμές εκκαθάρισης και τις τελικές ανοικτές θέσεις μπορείτε να τις ανακτήσετε στο ακόλουθο path <http://www.helex.gr/el/web/guest/statistics-end-of-day-derivatives>

Υποκείμενη Αγορά				Αγορά Παραγώγων													
Ανωτ Τιμή	Κατωτ Τιμή	Τιμή κλεισ.	Μεταβ.	Μήνας Παράδοσης	Άνοιγμα	Ανωτ Τιμή	Κατωτ Τιμή	Τελ Τιμή	Τιμή κλεισ.	Τελευταία ζήτηση	Τελευταία προσφορά	Τιμή Εκκαθάρισης*	Υψηλό ζωής	Χαμηλό ζωής	Πράξεις	Όγκος	Ανοικτές θέσεις
ΔΕΗ (ΚΟ)				(Μέγεθος Συμβολαίου: 100 Χρεόγραφα, Φυσική Παράδοση)													
2.44	2.27	2.27	2.71%	Ιούνιος 2020	2.33	2.44	2.27	2.28	2.28	---	---	---	3.85	---	166	1,008	5,118
				Σεπτέμβριος 2020	---	---	---	---	2.23	---	---	---	---	---	---	---	---
				Δεκέμβριος 2020	---	---	---	---	2.24	---	---	---	---	---	---	---	---
				Μάρτιος 2021	---	---	---	---	2.25	---	---	---	---	---	---	---	---
ΕΘΝΙΚΗ ΤΡΑΠΕΖΑ (ΚΟ)				(Μέγεθος Συμβολαίου: 100 Χρεόγραφα, Φυσική Παράδοση)													
1.3275	1.236	1.239	5.00%	Ιούνιος 2020	1.21	1.31	1.21	1.25	1.25	---	---	---	2.48	---	460	7,668	17,404
				Σεπτέμβριος 2020	---	---	---	---	1.19	---	---	---	0.939	---	---	---	3
				Δεκέμβριος 2020	---	---	---	---	1.20	---	---	---	---	---	---	---	---
				Μάρτιος 2021	---	---	---	---	1.20	---	---	---	---	---	---	---	---
ΕΛΛΑΚΤΩΡ (ΚΟ)				(Μέγεθος Συμβολαίου: 100 Χρεόγραφα, Φυσική Παράδοση)													
0.63	0.58	0.588	0.17%	Ιούνιος 2020	0.596	0.630	0.582	0.588	0.588	---	---	---	1.52	---	169	1,181	9,552
				Σεπτέμβριος 2020	---	---	---	---	0.593	---	---	---	---	---	---	---	---
				Δεκέμβριος 2020	---	---	---	---	0.596	---	---	---	---	---	---	---	---
				Μάρτιος 2021	---	---	---	---	0.599	---	---	---	---	---	---	---	---
ΕΛΛΗΝ. ΧΡΗΜΑΤΙΣΤΗΡΙΑ-Χ.Α. (ΚΟ)				(Μέγεθος Συμβολαίου: 100 Χρεόγραφα, Φυσική Παράδοση)													
3.71	3.37	3.37	-7.42%	Ιούνιος 2020	3.68	3.68	3.37	3.37	3.37	---	---	---	3.93	---	62	267	935
				Σεπτέμβριος 2020	---	---	---	---	3.67	---	---	---	---	---	---	---	---
				Δεκέμβριος 2020	---	---	---	---	3.69	---	---	---	---	---	---	---	---
				Μάρτιος 2021	---	---	---	---	3.71	---	---	---	---	---	---	---	---
ΕΛΛΗΝΙΚΑ ΠΕΤΡΕΛΑΙΑ (ΚΟ)				(Μέγεθος Συμβολαίου: 100 Χρεόγραφα, Φυσική Παράδοση)													
5.42	5.23	5.3	3.52%	Ιούνιος 2020	5.31	5.32	5.24	5.32	5.32	---	---	---	6.80	---	11	25	1,329
				Σεπτέμβριος 2020	---	---	---	---	5.17	---	---	---	---	---	---	---	---
				Δεκέμβριος 2020	---	---	---	---	5.19	---	---	---	---	---	---	---	---
				Μάρτιος 2021	---	---	---	---	5.22	---	---	---	---	---	---	---	---
ΕΥΔΑΠ (ΚΟ)				(Μέγεθος Συμβολαίου: 100 Χρεόγραφα, Φυσική Παράδοση)													
6.94	6.56	6.56	-4.51%	Ιούνιος 2020	6.79	6.80	6.70	6.70	6.70	---	---	---	6.99	---	6	26	120
				Σεπτέμβριος 2020	---	---	---	---	6.94	---	---	---	---	---	---	---	---
				Δεκέμβριος 2020	---	---	---	---	6.97	---	---	---	---	---	---	---	---
				Μάρτιος 2021	---	---	---	---	7.01	---	---	---	---	---	---	---	---
ΙΝΤΡΑΛΟΤ (ΚΟ)				(Μέγεθος Συμβολαίου: 100 Χρεόγραφα, Φυσική Παράδοση)													
0.148	0.137	0.138	0.73%	Ιούνιος 2020	0.147	0.147	0.147	0.147	0.147	---	---	---	0.180	---	2	14	1,234
				Σεπτέμβριος 2020	---	---	---	---	0.138	---	---	---	---	---	---	---	---
				Δεκέμβριος 2020	---	---	---	---	0.139	---	---	---	---	---	---	---	---
				Μάρτιος 2021	---	---	---	---	0.140	---	---	---	---	---	---	---	---

Σημειώσεις Παραγώγων

Τις τιμές εκκαθάρισης και τις τελικές ανοικτές θέσεις μπορείτε να τις ανακτήσετε στο ακόλουθο path <http://www.helex.gr/el/web/guest/statistics-end-of-day-derivatives>

Υποκείμενη Αγορά				Αγορά Παραγώγων													
Ανωτ Τιμή	Κατωτ Τιμή	Τιμή κλεισ.	Μεταβ.	Μήνας Παράδοσης	Άνοιγμα	Ανωτ Τιμή	Κατωτ Τιμή	Τελ Τιμή	Τιμή κλεισ.	Τελευταία ζήτηση	Τελευταία προσφορά	Τιμή Εκκαθάρισης*	Υψηλό ζωής	Χαμηλό ζωής	Πράξεις	Όγκος	Ανοικτές θέσεις
(Μέγεθος Συμβολαίου: 100 Χρεόγραφα, Φυσική Παράδοση)																	
ΜΟΤΟΡ ΟΪΛ (ΚΟ)				Ιούνιος 2020	11.78	11.90	11.50	11.60	11.60	---	---	---	16.33	---	30	104	245
11.88	11.25	11.25	-2.60%	Σεπτέμβριος 2020	---	---	---	---	11.66	---	---	---	---	---	---	---	---
				Δεκέμβριος 2020	---	---	---	---	11.72	---	---	---	---	---	---	---	---
				Μάρτιος 2021	---	---	---	---	11.78	---	---	---	---	---	---	---	---
(Μέγεθος Συμβολαίου: 100 Χρεόγραφα, Φυσική Παράδοση)																	
ΜΥΤΙΑΗΝΑΙΟΣ (ΚΟ)				Ιούνιος 2020	6.44	6.56	6.15	6.17	6.17	---	---	---	9.00	---	79	227	3,897
6.55	6.1	6.1	-2.40%	Σεπτέμβριος 2020	---	---	---	---	6.31	---	---	---	---	---	---	---	---
				Δεκέμβριος 2020	---	---	---	---	6.34	---	---	---	---	---	---	---	---
				Μάρτιος 2021	---	---	---	---	6.37	---	---	---	---	---	---	---	---
(Μέγεθος Συμβολαίου: 100 Χρεόγραφα, Φυσική Παράδοση)																	
ΟΛΠ (ΚΟ)				Ιούνιος 2020	16.17	16.17	15.68	15.71	15.71	---	---	---	19.60	---	5	16	114
16.26	15.54	15.54	-1.02%	Σεπτέμβριος 2020	---	---	---	---	15.85	---	---	---	---	---	---	---	---
				Δεκέμβριος 2020	---	---	---	---	15.93	---	---	---	---	---	---	---	---
				Μάρτιος 2021	---	---	---	---	16.01	---	---	---	---	---	---	---	---
(Μέγεθος Συμβολαίου: 100 Χρεόγραφα, Φυσική Παράδοση)																	
ΟΠΑΠ (ΚΟ)				Ιούνιος 2020	7.31	7.56	6.83	6.89	6.89	---	---	---	8.99	---	137	602	760
7.6	6.8	6.93	-2.39%	Σεπτέμβριος 2020	---	---	---	---	7.17	---	---	6.15	---	---	---	---	2
				Δεκέμβριος 2020	---	---	---	---	7.20	---	---	---	---	---	---	---	---
				Μάρτιος 2021	---	---	---	---	7.24	---	---	---	---	---	---	---	---
(Μέγεθος Συμβολαίου: 100 Χρεόγραφα, Φυσική Παράδοση)																	
ΟΤΕ (ΚΟ)				Ιούνιος 2020	11.35	11.40	10.87	11.08	11.08	---	---	---	12.80	---	84	418	1,737
11.49	10.78	10.98	-2.40%	Σεπτέμβριος 2020	---	---	---	---	11.36	---	---	11.01	---	---	---	---	1
				Δεκέμβριος 2020	---	---	---	---	11.41	---	---	---	---	---	---	---	---
				Μάρτιος 2021	---	---	---	---	11.47	---	---	---	---	---	---	---	---
(Μέγεθος Συμβολαίου: 100 Χρεόγραφα, Φυσική Παράδοση)																	
ΠΕΙΡΑΙΩΣ ΤΡΑΠΕΖΑ (ΚΟ)				Ιούνιος 2020	1.29	1.41	1.25	1.33	1.33	---	---	---	2.14	---	248	2,630	8,531
1.41	1.22	1.352	9.47%	Σεπτέμβριος 2020	---	---	---	---	1.25	---	---	---	---	---	---	---	---
				Δεκέμβριος 2020	---	---	---	---	1.25	---	---	---	---	---	---	---	---
				Μάρτιος 2021	---	---	---	---	1.26	---	---	---	---	---	---	---	---
(Μέγεθος Συμβολαίου: 102 Χρεόγραφα, Φυσική Παράδοση)																	
ΤΕΡΝΑ ΕΝΕΡΓΕΙΑΚΗ (ΚΟ)				Ιούνιος 2020	7.43	7.43	7.36	7.36	7.36	---	---	---	7.48	---	4	18	3,176
7.45	7.28	7.29	-1.22%	Σεπτέμβριος 2020	---	---	---	---	7.45	---	---	---	---	---	---	---	---
				Δεκέμβριος 2020	---	---	---	---	7.49	---	---	---	---	---	---	---	---
				Μάρτιος 2021	---	---	---	---	7.53	---	---	---	---	---	---	---	---

Σημειώσεις Παραγώγων

Τις τιμές εκκαθάρισης και τις τελικές ανοικτές θέσεις μπορείτε να τις ανακτήσετε στο ακόλουθο path <http://www.helex.gr/el/web/guest/statistics-end-of-day-derivatives>

FTSE/X.A. Large Cap

(Μονάδα Διαπραγμάτευσης: 1 Μονάδα Δείκτη x 2€ - Τρόπος Εξάσκησης: Ευρωπαϊκός, Χρηματικός Διακανονισμός)

Τιμή Εξάσκησης	Δικαιώματα Αγοράς													Δικαιώματα Πώλησης																		
	Απρίλιος 2020						Απρίλιος 2020						Λοιποί Μήνες		Απρίλιος 2020						Απρίλιος 2020						Λοιποί Μήνες		Τιμή Εξάσκησης			
	Άνοιγμα	Ανιψ. Τιμή	Κατωτ. Τιμή	Τελ. Τιμή	Τιμή κλεισ.	Όγκος	Άνοιγ. Ανοικτές θέσεις	Άνοιγμα	Ανιψ. Τιμή	Κατωτ. Τιμή	Τελ. Τιμή	Τιμή κλεισ.	Όγκος	Άνοιγ. Ανοικτές θέσεις	Όγκος	Άνοιγ. Ανοικτές θέσεις	Άνοιγμα	Ανιψ. Τιμή	Κατωτ. Τιμή	Τελ. Τιμή	Τιμή κλεισ.	Όγκος	Άνοιγ. Ανοικτές θέσεις	Όγκος	Άνοιγ. Ανοικτές θέσεις							
1,050	0.00	0.00	0.00	-	294.00	-	-	-	-	-	-	-	-	-	-	-	0.00	0.00	0.00	-	2.60	-	-	-	-	-	-	-		-	-	1,050
1,075	0.00	0.00	0.00	-	271.00	-	-	0.00	0.00	0.00	-	271.00	-	-	-	-	0.00	0.00	0.00	-	3.90	-	-	0.00	0.00	0.00	-	3.90	-	-	1,075	
1,100	0.00	0.00	0.00	-	248.00	-	-	0.00	0.00	0.00	-	248.00	-	-	-	-	0.00	0.00	0.00	-	5.80	-	-	0.00	0.00	0.00	-	5.80	-	-	1,100	
1,125	0.00	0.00	0.00	-	225.00	-	-	0.00	0.00	0.00	-	225.00	-	-	-	-	0.00	0.00	0.00	-	8.30	-	-	0.00	0.00	0.00	-	8.30	-	-	1,125	
1,150	0.00	0.00	0.00	-	203.00	-	-	0.00	0.00	0.00	-	203.00	-	-	-	-	0.00	0.00	0.00	-	11.50	-	-	0.00	0.00	0.00	-	11.50	-	-	1,150	
1,175	0.00	0.00	0.00	-	183.00	-	-	0.00	0.00	0.00	-	183.00	-	-	-	-	0.00	0.00	0.00	-	15.75	-	-	0.00	0.00	0.00	-	15.75	-	-	1,175	
1,200	0.00	0.00	0.00	-	163.00	-	-	0.00	0.00	0.00	-	163.00	-	-	-	-	0.00	0.00	0.00	-	21.00	-	-	0.00	0.00	0.00	-	21.00	-	-	1,200	
1,225	0.00	0.00	0.00	-	144.00	-	-	-	-	-	-	-	-	-	-	-	0.00	0.00	0.00	-	27.50	-	-	-	-	-	-	-	-	-	1,225	
1,250	0.00	0.00	0.00	-	127.00	-	-	-	-	-	-	-	-	-	-	-	0.00	0.00	0.00	-	35.00	-	-	-	-	-	-	-	-	-	1,250	
1,275	0.00	0.00	0.00	-	111.00	-	40	-	-	-	-	-	-	-	-	-	0.00	0.00	0.00	-	44.00	-	20	-	-	-	-	-	-	-	1,275	
1,300	0.00	0.00	0.00	-	96.00	-	-	-	-	-	-	-	-	-	-	-	0.00	0.00	0.00	-	54.00	-	44	-	-	-	-	-	-	-	1,300	
1,325	0.00	0.00	0.00	-	82.50	-	1	-	-	-	-	-	-	-	-	-	0.00	0.00	0.00	-	65.50	-	31	-	-	-	-	-	-	-	1,325	
1,350	103.00	104.00	75.00	75.00	75.00	5	1	-	-	-	-	-	-	-	-	-	65.00	104.00	65.00	65.00	65.00	20	20	-	-	-	-	-	-	-	-	1,350
1,375	0.00	0.00	0.00	-	60.00	-	1	-	-	-	-	-	-	-	-	-	60.00	0.00	60.00	79.00	79.00	40	20	-	-	-	-	-	-	-	-	1,375
1,400	0.00	0.00	0.00	-	50.50	-	60	-	-	-	-	-	-	-	-	-	0.00	0.00	0.00	-	108.00	-	20	-	-	-	-	-	-	-	1,400	
1,425	0.00	0.00	0.00	-	42.25	-	20	-	-	-	-	-	-	-	-	-	0.00	0.00	0.00	-	125.00	-	-	-	-	-	-	-	-	-	1,425	
1,450	0.00	0.00	0.00	-	35.00	-	1	-	-	-	-	-	-	-	-	-	0.00	0.00	0.00	-	143.00	-	-	-	-	-	-	-	-	-	1,450	
1,475	0.00	0.00	0.00	-	29.00	-	1	-	-	-	-	-	-	-	-	-	0.00	0.00	0.00	-	162.00	-	-	-	-	-	-	-	-	-	1,475	
1,500	0.00	0.00	0.00	-	23.75	-	1	-	-	-	-	-	-	-	-	-	0.00	0.00	0.00	-	182.00	-	-	-	-	-	-	-	-	-	1,500	
1,525	0.00	0.00	0.00	-	19.25	-	21	-	-	-	-	-	-	-	-	-	0.00	0.00	0.00	-	202.00	-	-	-	-	-	-	-	-	-	1,525	
1,550	0.00	0.00	0.00	-	15.50	-	2	-	-	-	-	-	-	-	-	-	0.00	0.00	0.00	-	223.00	-	-	-	-	-	-	-	-	-	1,550	
1,575	0.00	0.00	0.00	-	12.50	-	-	-	-	-	-	-	-	-	-	-	0.00	0.00	0.00	-	245.00	-	20	-	-	-	-	-	-	-	1,575	
1,600	0.00	0.00	0.00	-	10.00	-	-	-	-	-	-	-	-	-	-	-	0.00	0.00	0.00	-	268.00	-	20	-	-	-	-	-	-	-	1,600	
1,625	0.00	0.00	0.00	-	7.90	-	3	-	-	-	-	-	-	-	-	-	0.00	0.00	0.00	-	291.00	-	1	-	-	-	-	-	-	-	1,625	
1,650	0.00	0.00	0.00	-	6.30	-	7	-	-	-	-	-	-	-	-	-	0.00	0.00	0.00	-	314.00	-	20	-	-	-	-	-	-	-	1,650	
1,675	0.00	0.00	0.00	-	4.90	-	1	-	-	-	-	-	-	-	-	-	0.00	0.00	0.00	-	338.00	-	-	-	-	-	-	-	-	-	1,675	
1,700	0.00	0.00	0.00	-	3.80	-	1	-	-	-	-	-	-	-	-	-	0.00	0.00	0.00	-	361.00	-	-	-	-	-	-	-	-	-	1,700	
1,725	0.00	0.00	0.00	-	3.00	-	-	-	-	-	-	-	-	-	-	-	0.00	0.00	0.00	-	386.00	-	-	-	-	-	-	-	-	-	1,725	
1,750	0.00	0.00	0.00	-	2.30	-	1	-	-	-	-	-	-	-	-	-	0.00	0.00	0.00	-	410.00	-	20	-	-	-	-	-	-	-	1,750	
1,775	0.00	0.00	0.00	-	1.80	-	-	-	-	-	-	-	-	-	-	-	0.00	0.00	0.00	-	434.00	-	-	-	-	-	-	-	-	-	1,775	
1,800	0.00	0.00	0.00	-	1.40	-	10	-	-	-	-	-	-	-	-	-	0.00	0.00	0.00	-	459.00	-	-	-	-	-	-	-	-	-	1,800	
1,825	0.00	0.00	0.00	-	1.00	-	-	-	-	-	-	-	-	-	-	-	0.00	0.00	0.00	-	484.00	-	40	-	-	-	-	-	-	-	1,825	
1,850	0.00	0.00	0.00	-	0.78	-	60	-	-	-	-	-	-	-	-	-	0.00	0.00	0.00	-	508.00	-	-	-	-	-	-	-	-	-	1,850	
1,875	0.00	0.00	0.00	-	0.59	-	20	-	-	-	-	-	-	-	-	-	0.00	0.00	0.00	-	533.00	-	-	-	-	-	-	-	-	-	1,875	
1,900	0.00	0.00	0.00	-	0.45	-	40	-	-	-	-	-	-	-	-	-	0.00	0.00	0.00	-	558.00	-	41	-	-	-	-	-	-	-	1,900	
1,925	0.00	0.00	0.00	-	0.33	-	40	-	-	-	-	-	-	-	-	-	0.00	0.00	0.00	-	583.00	-	-	-	-	-	-	-	-	-	1,925	

FTSE/X.A. Large Cap

(Μονάδα Διαπραγμάτευσης: 1 Μονάδα Δείκτη x 2€ - Τρόπος Εξάσκησης: Ευρωπαϊκός, Χρηματικός Διακανονισμός)

Τιμή Εξάσκησης	Δικαιώματα Αγοράς													Δικαιώματα Πώλησης																		
	Απρίλιος 2020						Απρίλιος 2020						Λοιποί Μήνες		Απρίλιος 2020						Απρίλιος 2020						Λοιποί Μήνες		Τιμή Εξάσκησης			
	Άνοιγμα	Ανιψ. Τιμή	Κατωτ. Τιμή	Τελ. Τιμή	Τιμή κλεισ.	Όγκος	Άνοιγμα	Ανιψ. Τιμή	Κατωτ. Τιμή	Τελ. Τιμή	Τιμή κλεισ.	Όγκος	Άνοιγ. θέσεις	Όγκος	Άνοιγ. θέσεις	Άνοιγμα	Ανιψ. Τιμή	Κατωτ. Τιμή	Τελ. Τιμή	Τιμή κλεισ.	Όγκος	Άνοιγ. θέσεις	Άνοιγμα	Ανιψ. Τιμή	Κατωτ. Τιμή	Τελ. Τιμή	Τιμή κλεισ.	Όγκος		Άνοιγ. θέσεις	Όγκος	Άνοιγ. θέσεις
1,950	0.00	0.00	0.00	-	0.25	-	40	-	-	-	-	-	-	-	-	0.00	0.00	0.00	-	608.00	-	40	-	-	-	-	-	-		-	-	-
1,975	0.00	0.00	0.00	-	0.19	-	60	-	-	-	-	-	-	-	-	0.00	0.00	0.00	-	633.00	-	60	-	-	-	-	-	-	-	-	-	1,975
2,000	0.00	0.00	0.00	-	0.14	-	80	-	-	-	-	-	-	-	-	0.00	0.00	0.00	-	658.00	-	20	-	-	-	-	-	-	-	-	-	2,000
2,050	0.00	0.00	0.00	-	0.07	-	61	-	-	-	-	-	-	-	-	0.00	0.00	0.00	-	707.00	-	-	-	-	-	-	-	-	-	-	-	2,050
2,100	0.00	0.00	0.00	-	0.04	-	40	-	-	-	-	-	-	-	-	0.00	0.00	0.00	-	757.00	-	21	-	-	-	-	-	-	-	-	-	2,100
2,150	0.00	0.00	0.00	-	0.02	-	-	-	-	-	-	-	-	-	-	0.00	0.00	0.00	-	807.00	-	20	-	-	-	-	-	-	-	-	-	2,150
2,200	0.00	0.00	0.00	-	0.01	-	-	-	-	-	-	-	-	-	-	0.00	0.00	0.00	-	857.00	-	20	-	-	-	-	-	-	-	-	-	2,200
2,250	0.00	0.00	0.00	-	0.01	-	-	-	-	-	-	-	-	-	-	0.00	0.00	0.00	-	907.00	-	-	-	-	-	-	-	-	-	-	-	2,250
2,300	0.00	0.00	0.00	-	0.01	-	-	-	-	-	-	-	-	-	-	0.00	0.00	0.00	-	957.00	-	-	-	-	-	-	-	-	-	-	-	2,300
2,350	0.00	0.00	0.00	-	0.01	-	-	-	-	-	-	-	-	-	-	0.00	0.00	0.00	-	1,007.00	-	-	-	-	-	-	-	-	-	-	-	2,350
2,400	0.00	0.00	0.00	-	0.01	-	-	-	-	-	-	-	-	-	-	0.00	0.00	0.00	-	1,057.00	-	-	-	-	-	-	-	-	-	-	-	2,400
2,450	0.00	0.00	0.00	-	0.06	-	-	-	-	-	-	-	-	-	-	0.00	0.00	0.00	-	1,107.00	-	-	-	-	-	-	-	-	-	-	-	2,450
2,500	0.00	0.00	0.00	-	0.04	-	-	-	-	-	-	-	-	-	-	0.00	0.00	0.00	-	1,157.00	-	-	-	-	-	-	-	-	-	-	-	2,500
2,550	0.00	0.00	0.00	-	0.03	-	-	-	-	-	-	-	-	-	-	0.00	0.00	0.00	-	1,207.00	-	-	-	-	-	-	-	-	-	-	-	2,550
2,600	0.00	0.00	0.00	-	0.02	-	-	-	-	-	-	-	-	-	-	0.00	0.00	0.00	-	1,257.00	-	-	-	-	-	-	-	-	-	-	-	2,600
Σύνολο:						5	613					0	0	0	260						60	498						0	0	140	160	
Αριθμός Πράξεων:						5						0		0							3						0		7			

ALPHA BANK (KO)

(Μέγεθος Συμβολαίου: 100 Χρεόγραφα, Τρόπος Εξάσκησης: Αμερικάνικος, Φυσική Παράδοση)

Τιμή Εξάσκησης	Δικαιώματα Αγοράς														Δικαιώματα Πώλησης																				
	Απρίλιος 2020							Απρίλιος 2020							Λοιποί Μήνες		Απρίλιος 2020							Απρίλιος 2020							Λοιποί Μήνες		Τιμή Εξάσκησης		
	Άνοιγμα	Ανιγ. Τιμή	Καπιτ. Τιμή	Τελ. Τιμή	Τιμή κλεισ.	Όγκος	Ανοικτές θέσεις	Άνοιγμα	Ανιγ. Τιμή	Καπιτ. Τιμή	Τελ. Τιμή	Τιμή κλεισ.	Όγκος	Ανοικτές θέσεις	Όγκος	Ανοικτές θέσεις	Άνοιγμα	Ανιγ. Τιμή	Καπιτ. Τιμή	Τελ. Τιμή	Τιμή κλεισ.	Όγκος	Ανοικτές θέσεις	Όγκος	Ανοικτές θέσεις	Όγκος	Ανοικτές θέσεις								
0.300	0.000	0.000	0.000	0.375	-	-											0.000	0.000	0.000	0.001	-	-												0.003	
0.350	0.000	0.000	0.000	0.325	-	-											0.000	0.000	0.000	0.001	-	-											0.004		
0.400	0.000	0.000	0.000	0.275	-	-											0.000	0.000	0.000	0.002	-	-											0.004		
0.450	0.000	0.000	0.000	0.226	-	-											0.000	0.000	0.000	0.001	-	-											0.005		
0.500	0.000	0.000	0.000	0.178	-	-	0.000	0.000	0.000		0.178	-	-				0.000	0.000	0.000	0.003	-	-	0.000	0.000	0.000		0.003	-	-			0.005			
0.550	0.000	0.000	0.000	0.133	-	-	0.000	0.000	0.000		0.133	-	-				0.000	0.000	0.000	0.008	-	-	0.000	0.000	0.000		0.008	-	-			0.006			
0.600	0.000	0.000	0.000	0.095	-	-											0.000	0.000	0.000	0.019	-	-											0.006		
0.650	0.000	0.000	0.000	0.064	-	-											0.000	0.000	0.000	0.038	-	-											0.007		
0.700	0.000	0.000	0.000	0.040	-	-											0.000	0.000	0.000	0.065	-	-											0.007		
0.750	0.000	0.000	0.000	0.024	-	-											0.000	0.000	0.000	0.098	-	-											0.008		
0.800	0.000	0.000	0.000	0.014	-	-											0.000	0.000	0.000	0.138	-	-											0.008		
0.850	0.000	0.000	0.000	0.008	-	-											0.000	0.000	0.000	0.182	-	-											0.009		
0.900	0.000	0.000	0.000	0.004	-	-											0.000	0.000	0.000	0.229	-	-											0.009		
0.950	0.000	0.000	0.000	0.002	-	-											0.000	0.000	0.000	0.277	-	-											0.010		
1.000	0.000	0.000	0.000	0.001	-	30											0.000	0.000	0.000	0.326	-	-											0.010		
1.100	0.000	0.000	0.000	0.002	-	-											0.000	0.000	0.000	0.425	-	-											0.011		
1.200	0.000	0.000	0.000	0.001	-	-											0.000	0.000	0.000	0.525	-	-											0.012		
1.300	0.000	0.000	0.000	0.002	-	-											0.000	0.000	0.000	0.625	-	-											0.013		
1.400	0.000	0.000	0.000	0.001	-	-											0.000	0.000	0.000	0.725	-	-											0.014		
1.500	0.000	0.000	0.000	0.001	-	-											0.000	0.000	0.000	0.825	-	-											0.015		
1.600	0.000	0.000	0.000	0.003	-	-											0.000	0.000	0.000	0.925	-	-											0.016		
1.700	0.000	0.000	0.000	0.001	-	-											0.000	0.000	0.000	1.03	-	-											0.017		
1.800	0.000	0.000	0.000	0.001	-	10											0.000	0.000	0.000	1.13	-	-											0.018		
1.900	0.000	0.000	0.000	0.001	-	-											0.000	0.000	0.000	1.23	-	-											0.019		
2.000	0.000	0.000	0.000	0.001	-	-											0.000	0.000	0.000	1.33	-	-											0.020		
2.200	0.000	0.000	0.000	0.003	-	-											0.000	0.000	0.000	1.53	-	-											0.022		
2.400	0.000	0.000	0.000	0.001	-	-											0.000	0.000	0.000	1.73	-	-											0.024		
2.600	0.000	0.000	0.000	0.001	-	-											0.000	0.000	0.000	1.93	-	-											0.026		
2.800	0.000	0.000	0.000	0.001	-	-											0.000	0.000	0.000	2.13	-	-											0.028		
Σύνολα:						0	40																											0	0
Αριθμός Πράξεων:							0																											0	0

ΔΕΗ (ΚΟ)

(Μέγεθος Συμβολαίου: 100 Χρεόγραφα, Τρόπος Εξάσκησης: Αμερικάνικος, Φυσική Παράδοση)

Τιμή Εξάσκησης	Δικαιώματα Αγοράς													Δικαιώματα Πώλησης																	
	Απρίλιος 2020						Απρίλιος 2020						Λοιποί Μήνες		Απρίλιος 2020						Απρίλιος 2020						Λοιποί Μήνες		Τιμή Εξάσκησης		
	Άνοιγμα	Ανιγ. Τιμή	Κατωτ. Τιμή	Τελ. Τιμή	Τιμή κλεισ.	Όγκος	Άνοιγ. θέσεις	Άνοιγμα	Ανιγ. Τιμή	Κατωτ. Τιμή	Τελ. Τιμή	Τιμή κλεισ.	Όγκος	Άνοιγ. θέσεις	Όγκος	Άνοιγ. θέσεις	Άνοιγμα	Ανιγ. Τιμή	Κατωτ. Τιμή	Τελ. Τιμή	Τιμή κλεισ.	Όγκος	Άνοιγ. θέσεις	Όγκος	Άνοιγ. θέσεις						
1.000	0.000	0.000	0.000	1.21	-	-	0.000	0.000	0.000	1.21	-	-	0.000	0.000	0.000	0.001	-	-	0.000	0.000	0.000	0.001	-	-	0.000	0.000	0.000	0.001		-	-
1.100	0.000	0.000	0.000	1.11	-	-	0.000	0.000	0.000	1.11	-	-	0.000	0.000	0.000	0.003	-	-	0.000	0.000	0.000	0.003	-	-	0.000	0.000	0.000	0.003	-	-	0.011
1.200	0.000	0.000	0.000	1.01	-	-	0.000	0.000	0.000	1.01	-	-	0.000	0.000	0.000	0.007	-	-	0.000	0.000	0.000	0.007	-	-	0.000	0.000	0.000	0.007	-	-	0.012
1.300	0.000	0.000	0.000	0.911	-	-										0.015	-	-					-	-					-	-	0.013
1.400	0.000	0.000	0.000	0.811	-	-										0.027	-	-					-	-					-	-	0.014
1.500	0.000	0.000	0.000	0.712	-	-										0.001	-	-					-	-					-	-	0.015
1.600	0.000	0.000	0.000	0.614	-	-										0.002	-	69					-	-					-	-	0.016
1.700	0.000	0.000	0.000	0.517	-	-										0.006	-	-					-	-					-	-	0.017
1.800	0.000	0.000	0.000	0.426	-	-										0.014	-	10					-	-					-	-	0.018
1.900	0.000	0.000	0.000	0.340	-	-										0.029	-	-					-	-					-	-	0.019
2.000	0.000	0.000	0.000	0.264	-	5										0.052	-	190					-	-					-	-	0.020
2.200	0.000	0.000	0.000	0.144	-	-										0.132	-	-					-	-					-	-	0.022
2.400	0.000	0.000	0.000	0.069	-	5										0.257	-	-					-	-					-	-	0.024
2.600	0.000	0.000	0.000	0.030	-	-										0.418	-	-					-	-					-	-	0.026
2.800	0.000	0.000	0.000	0.011	-	-										0.600	-	-					-	-					-	-	0.028
3.000	0.000	0.000	0.000	0.004	-	2										0.792	-	30					-	-					-	-	0.030
3.200	0.000	0.000	0.000	0.001	-	1										0.990	-	-					-	-					-	-	0.032
3.400	0.000	0.000	0.000	0.001	-	-										1.19	-	-					-	-					-	-	0.034
3.600	0.000	0.000	0.000	0.001	-	-										1.39	-	-					-	-					-	-	0.036
3.800	0.000	0.000	0.000	0.002	-	-										1.59	-	-					-	-					-	-	0.038
4.000	0.000	0.000	0.000	0.001	-	-										1.79	-	-					-	-					-	-	0.040
4.400	0.000	0.000	0.000	0.003	-	-										2.19	-	-					-	-					-	-	0.044
4.800	0.000	0.000	0.000	0.001	-	-										2.59	-	-					-	-					-	-	0.048
5.200	0.000	0.000	0.000	0.001	-	-										2.99	-	-					-	-					-	-	0.052
5.600	0.000	0.000	0.000	0.004	-	-										3.39	-	-					-	-					-	-	0.056
6.000	0.000	0.000	0.000	0.001	-	-										3.79	-	-					-	-					-	-	0.060
6.400	0.000	0.000	0.000	0.001	-	-										4.19	-	-					-	-					-	-	0.064
Σύνολο:						0	13							0	0	0	4					0	299			0	0	0	0		
Αριθμός Πράξεων:						0								0	0							0.00			0				0		

ΕΘΝΙΚΗ ΤΡΑΠΕΖΑ (ΚΟ)

(Μέγεθος Συμβολαίου: 100 Χρέογραφα, Τρόπος Εξάσκησης: Αμερικάνικος, Φυσική Παράδοση)

Τιμή Εξάσκησης	Δικαιώματα Αγοράς														Δικαιώματα Πώλησης																		
	Απρίλιος 2020							Απρίλιος 2020							Λοιποί Μήνες		Απρίλιος 2020							Απρίλιος 2020							Λοιποί Μήνες		Τιμή Εξάσκησης
	Άνοιγμα	Ανιτ Τιμή	Καπιτ Τιμή	Τελ Τιμή	Τιμή κλεισ.	Όγκος	Ανοικτές θέσεις	Άνοιγμα	Ανιτ Τιμή	Καπιτ Τιμή	Τελ Τιμή	Τιμή κλεισ.	Όγκος	Ανοικτές θέσεις	Όγκος	Ανοικτές θέσεις	Άνοιγμα	Ανιτ Τιμή	Καπιτ Τιμή	Τελ Τιμή	Τιμή κλεισ.	Όγκος	Ανοικτές θέσεις	Όγκος	Ανοικτές θέσεις	Όγκος	Ανοικτές θέσεις						
0.600	0.000	0.000	0.000	0.581	-	-											0.000	0.000	0.000	0.001	-	-									0.006		
0.650	0.000	0.000	0.000	0.531	-	-											0.000	0.000	0.000	0.001	-	-									0.007		
0.700	0.000	0.000	0.000	0.481	-	-	0.000	0.000	0.000		0.481	-	-				0.000	0.000	0.000	0.003	-	-	0.000	0.000	0.000		0.003	-	-		0.007		
0.750	0.000	0.000	0.000	0.431	-	-	0.000	0.000	0.000		0.431	-	-				0.000	0.000	0.000	0.008	-	-	0.000	0.000	0.000		0.008	-	-		0.008		
0.800	0.000	0.000	0.000	0.381	-	-											0.000	0.000	0.000	0.001	-	-									0.008		
0.850	0.000	0.000	0.000	0.331	-	-											0.000	0.000	0.000	0.004	-	-									0.009		
0.900	0.000	0.000	0.000	0.282	-	-											0.000	0.000	0.000	0.002	-	-									0.009		
0.950	0.000	0.000	0.000	0.235	-	-											0.000	0.000	0.000	0.004	-	-									0.010		
1.000	0.000	0.000	0.000	0.190	-	-											0.000	0.000	0.000	0.009	-	-									0.010		
1.100	0.000	0.000	0.000	0.113	-	-											0.000	0.000	0.000	0.032	-	-									0.011		
1.200	0.000	0.000	0.000	0.059	-	-											0.000	0.000	0.000	0.078	-	-									0.012		
1.300	0.000	0.000	0.000	0.026	-	-											0.000	0.000	0.000	0.145	-	-									0.013		
1.400	0.000	0.000	0.000	0.010	-	-											0.000	0.000	0.000	0.229	-	-									0.014		
1.500	0.000	0.000	0.000	0.003	-	-											0.000	0.000	0.000	0.323	-	-									0.015		
1.600	0.000	0.000	0.000	0.001	-	-											0.000	0.000	0.000	0.420	-	-									0.016		
1.700	0.000	0.000	0.000	0.001	-	-											0.000	0.000	0.000	0.520	-	-									0.017		
1.800	0.000	0.000	0.000	0.007	-	-											0.000	0.000	0.000	0.620	-	-									0.018		
1.900	0.000	0.000	0.000	0.001	-	1											0.000	0.000	0.000	0.720	-	-									0.019		
2.000	0.000	0.000	0.000	0.001	-	-											0.000	0.000	0.000	0.820	-	-									0.020		
2.200	0.000	0.000	0.000	0.001	-	-											0.000	0.000	0.000	1.02	-	-									0.022		
2.400	0.000	0.000	0.000	0.001	-	1											0.000	0.000	0.000	1.22	-	-									0.024		
2.600	0.000	0.000	0.000	0.001	-	50											0.000	0.000	0.000	1.42	-	-									0.026		
2.800	0.000	0.000	0.000	0.001	-	10											0.000	0.000	0.000	1.62	-	-									0.028		
3.000	0.000	0.000	0.000	0.001	-	-											0.000	0.000	0.000	1.82	-	-									0.030		
3.200	0.000	0.000	0.000	0.001	-	-											0.000	0.000	0.000	2.02	-	-									0.032		
3.400	0.000	0.000	0.000	0.001	-	-											0.000	0.000	0.000	2.22	-	-									0.034		
3.600	0.000	0.000	0.000	0.001	-	-											0.000	0.000	0.000	2.42	-	-									0.036		
3.800	0.000	0.000	0.000	0.001	-	-											0.000	0.000	0.000	2.62	-	-									0.038		
4.000	0.000	0.000	0.000	0.001	-	-											0.000	0.000	0.000	2.82	-	-									0.040		
4.400					-	-															-	-									0.044		
Σύνολα:						62								0	0	0	4														0	279	
Αριθμός Πράξεων:						0								0	0						0.00									0	0		

ΟΠΑΠ (ΚΟ)

(Μέγεθος Συμβολαίου: 100 Χρέεγραφα, Τρόπος Εξάσκησης: Αμερικάνικος, Φυσική Παράδοση)

Τιμή Εξάσκησης	Δικαιώματα Αγοράς													Δικαιώματα Πώλησης															
	Απρίλιος 2020						Απρίλιος 2020						Λοιποί Μήνες		Απρίλιος 2020						Απρίλιος 2020						Λοιποί Μήνες		Τιμή Εξάσκησης
	Άνοιγμα	Ανιγτ Τιμή	Κατωτ Τιμή	Τελ Τιμή	Τιμή κλεισ.	Όγκος	Άνοιγμα	Ανιγτ Τιμή	Κατωτ Τιμή	Τελ Τιμή	Τιμή κλεισ.	Όγκος	Άνοιγτες θέσεις	Όγκος	Άνοιγτες θέσεις	Άνοιγμα	Ανιγτ Τιμή	Κατωτ Τιμή	Τελ Τιμή	Τιμή κλεισ.	Όγκος	Άνοιγτες θέσεις	Όγκος	Άνοιγτες θέσεις	Όγκος	Άνοιγτες θέσεις			
4.000	0.000	0.000	0.000	3.10	-	-	0.000	0.000	0.000	3.10	-	-			0.000	0.000	0.000	0.001	-	-	0.000	0.000	0.000	0.001	-	-			
4.400	0.000	0.000	0.000	2.70	-	-	0.000	0.000	0.000	2.70	-	-			0.000	0.000	0.000	0.001	-	-	0.000	0.000	0.000	0.001	-	-			0.044
4.800	0.000	0.000	0.000	2.30	-	-	0.000	0.000	0.000	2.30	-	-			0.000	0.000	0.000	0.001	-	-	0.000	0.000	0.000	0.001	-	-			0.048
5.200	0.000	0.000	0.000	1.91	-	-	0.000	0.000	0.000	1.91	-	-			0.000	0.000	0.000	0.001	-	-	0.000	0.000	0.000	0.001	-	-			0.052
5.600	0.000	0.000	0.000	1.51	-	-					-	-			0.000	0.000	0.000	0.006	-	-					-	-			0.056
6.000	0.000	0.000	0.000	1.13	-	-					-	-			0.000	0.000	0.000	0.025	-	-					-	-			0.060
6.400	0.000	0.000	0.000	0.786	-	-					-	-			0.000	0.000	0.000	0.081	-	-					-	-			0.064
6.800	0.000	0.000	0.000	0.503	-	-					-	-			0.000	0.000	0.000	0.196	-	-					-	-			0.068
7.200	0.000	0.000	0.000	0.292	-	-					-	-			0.250	0.250	0.250	0.250	0.250	5	-				-	-			0.072
7.600	0.000	0.000	0.000	0.152	-	-					-	-			0.000	0.000	0.000	0.645	-	-					-	-			0.076
8.000	0.048	0.048	0.048	0.048	0.048	5	-	-			-	-			0.000	0.000	0.000	0.968	-	-					-	-			0.080
8.400	0.000	0.000	0.000	0.031	-	-					-	-			0.000	0.000	0.000	1.33	-	-					-	-			0.084
8.800	0.000	0.000	0.000	0.013	-	-					-	-			0.000	0.000	0.000	1.71	-	5					-	-			0.088
9.200	0.000	0.000	0.000	0.005	-	10					-	-			0.000	0.000	0.000	2.10	-	20					-	-			0.092
9.600	0.000	0.000	0.000	0.001	-	5					-	-			0.000	0.000	0.000	2.50	-	25					-	-			0.096
10.000	0.000	0.000	0.000	0.001	-	5					-	-			0.000	0.000	0.000	2.90	-	18					-	-			0.100
11.000	0.000	0.000	0.000	0.001	-	89					-	-			0.000	0.000	0.000	3.90	-	-					-	-			0.110
12.000	0.000	0.000	0.000	0.001	-	22					-	-			0.000	0.000	0.000	4.90	-	-					-	-			0.120
13.000	0.000	0.000	0.000	0.001	-	-					-	-			0.000	0.000	0.000	5.90	-	-					-	-			0.130
14.000	0.000	0.000	0.000	0.001	-	-					-	-			0.000	0.000	0.000	6.90	-	-					-	-			0.140
15.000	0.000	0.000	0.000	0.003	-	-					-	-			0.000	0.000	0.000	7.90	-	-					-	-			0.150
16.000	0.000	0.000	0.000	0.001	-	-					-	-			0.000	0.000	0.000	8.90	-	-					-	-			0.160
17.000	0.000	0.000	0.000	0.001	-	-					-	-			0.000	0.000	0.000	9.90	-	-					-	-			0.170
Σύνολα:					5	131					0	0	10	5					5	68				0	0	5	10		
Αριθμός Πράξεων:						1						0	2						1.00					0		1			

ΟΤΕ (ΚΟ)

(Μέγεθος Συμβολαίου: 100 Χρέγραφα, Τρόπος Εξάσκησης: Αμερικάνικος, Φυσική Παράδοση)

Τιμή Εξάσκησης	Δικαιώματα Αγοράς													Δικαιώματα Πώλησης															
	Απρίλιος 2020						Απρίλιος 2020						Λοιποί Μήνες		Απρίλιος 2020						Απρίλιος 2020						Λοιποί Μήνες		Τιμή Εξάσκησης
	Άνοιγμα	Ανιψ. Τιμή	Κατωτ. Τιμή	Τελ. Τιμή	Τιμή κλεισ.	Όγκος	Άνοιγμα	Ανιψ. Τιμή	Κατωτ. Τιμή	Τελ. Τιμή	Τιμή κλεισ.	Όγκος	Άνοιγkές θέσεις	Όγκος	Άνοιγkές θέσεις	Άνοιγμα	Ανιψ. Τιμή	Κατωτ. Τιμή	Τελ. Τιμή	Τιμή κλεισ.	Όγκος	Άνοιγkές θέσεις	Όγκος	Άνοιγkές θέσεις	Όγκος	Άνοιγkές θέσεις			
7.200	0.000	0.000	0.000		4.06	-	-	0.000	0.000	0.000		4.06	-	-	0.000	0.000	0.000		0.004	-	-	0.000	0.000	0.000		0.004	-	-	
7.600	0.000	0.000	0.000		3.66	-	-	0.000	0.000	0.000		3.66	-	-	0.000	0.000	0.000		0.002	-	-	0.000	0.000	0.000		0.002	-	-	0.076
8.000	0.000	0.000	0.000		3.26	-	-						-	-					0.001	-	-						-	-	0.080
8.400	0.000	0.000	0.000		2.86	-	-						-	-					0.001	-	-						-	-	0.084
8.800	0.000	0.000	0.000		2.46	-	-						-	-					0.005	-	-						-	-	0.088
9.200	0.000	0.000	0.000		2.07	-	-						-	-					0.015	-	-						-	-	0.092
9.600	0.000	0.000	0.000		1.70	-	-						-	-					0.038	-	5						-	-	0.096
10.000	0.000	0.000	0.000		1.35	-	-						-	-					0.087	-	5						-	-	0.100
11.000	0.000	0.000	0.000		0.636	-	-						-	-					0.376	-	10						-	-	0.110
12.000	0.210	0.210	0.210	0.210	0.210	5	20						-	-					0.967	-	10						-	-	0.120
13.000	0.000	0.000	0.000		0.063	-	25						-	-					1.80	-	22						-	-	0.130
14.000	0.000	0.000	0.000		0.012	-	21						-	-					2.76	-	-						-	-	0.140
15.000	0.000	0.000	0.000		0.002	-	-						-	-					3.75	-	-						-	-	0.150
16.000	0.000	0.000	0.000		0.001	-	-						-	-					4.75	-	-						-	-	0.160
17.000	0.000	0.000	0.000		0.001	-	-						-	-					5.75	-	-						-	-	0.170
18.000	0.000	0.000	0.000		0.001	-	-						-	-					6.75	-	-						-	-	0.180
19.000	0.000	0.000	0.000		0.001	-	-						-	-					7.75	-	-						-	-	0.190
Σύνολο:						5	66						0	0	0	10			5	52						0	0	27	0
Αριθμός Πράξεων:													0	0					0.00							0		3	

ΠΕΙΡΑΙΩΣ ΤΡΑΠΕΖΑ (ΚΟ)

(Μέγεθος Συμβολαίου: 100 Χρέογραφα, Τρόπος Εξάσκησης: Αμερικάνικος, Φυσική Παράδοση)

Τιμή Εξάσκησης	Δικαιώματα Αγοράς												Δικαιώματα Πώλησης												Τιμή Εξάσκησης		
	Απρίλιος 2020						Απρίλιος 2020						Λοιποί Μήνες		Απρίλιος 2020						Λοιποί Μήνες						
	Άνοιγμα	Ανιγ. Τιμή	Κατωτ. Τιμή	Τελ. Τιμή	Τιμή κλεισ.	Όγκος	Άνοιγμα	Ανιγ. Τιμή	Κατωτ. Τιμή	Τελ. Τιμή	Τιμή κλεισ.	Όγκος	Άνοιγ. θέσεις	Όγκος	Άνοιγ. θέσεις	Άνοιγμα	Ανιγ. Τιμή	Κατωτ. Τιμή	Τελ. Τιμή	Τιμή κλεισ.	Όγκος	Άνοιγ. θέσεις	Όγκος	Άνοιγ. θέσεις			
0.700	0.000	0.000	0.000	0.541	-	-					-	-			0.000	0.000	0.000	0.001	-	-	-	-			0.007		
0.750	0.000	0.000	0.000	0.491	-	-	0.000	0.000	0.000	0.491	-	-			0.000	0.000	0.000	0.001	-	-	0.000	0.000	0.000	0.001	-	-	0.008
0.800	0.000	0.000	0.000	0.441	-	-					-	-			0.000	0.000	0.000	0.001	-	-						0.008	
0.850	0.000	0.000	0.000	0.391	-	-					-	-			0.000	0.000	0.000	0.002	-	-						0.009	
0.900	0.000	0.000	0.000	0.342	-	-					-	-			0.000	0.000	0.000	0.001	-	-						0.009	
0.950	0.000	0.000	0.000	0.294	-	-					-	-			0.000	0.000	0.000	0.003	-	-						0.010	
1.000	0.000	0.000	0.000	0.247	-	-					-	-			0.000	0.000	0.000	0.007	-	120						0.010	
1.100	0.000	0.000	0.000	0.164	-	-					-	-			0.000	0.000	0.000	0.023	-	-						0.011	
1.200	0.000	0.000	0.000	0.099	-	-					-	-			0.000	0.000	0.000	0.057	-	60						0.012	
1.300	0.000	0.000	0.000	0.053	-	-					-	-			0.000	0.000	0.000	0.112	-	-						0.013	
1.400	0.000	0.000	0.000	0.026	-	-					-	-			0.000	0.000	0.000	0.185	-	100						0.014	
1.500	0.000	0.000	0.000	0.012	-	-					-	-			0.000	0.000	0.000	0.271	-	-						0.015	
1.600	0.000	0.000	0.000	0.005	-	-					-	-			0.000	0.000	0.000	0.364	-	-						0.016	
1.700	0.000	0.000	0.000	0.002	-	-					-	-			0.000	0.000	0.000	0.461	-	5						0.017	
1.800	0.000	0.000	0.000	0.001	-	-					-	-			0.000	0.000	0.000	0.560	-	-						0.018	
1.900	0.000	0.000	0.000	0.001	-	-					-	-			0.000	0.000	0.000	0.660	-	-						0.019	
2.000	0.000	0.000	0.000	0.001	-	-					-	-			0.000	0.000	0.000	0.760	-	30						0.020	
2.200	0.000	0.000	0.000	0.001	-	-					-	-			0.000	0.000	0.000	0.960	-	-						0.022	
2.400	0.000	0.000	0.000	0.003	-	-					-	-			0.000	0.000	0.000	1.16	-	-						0.024	
2.600	0.000	0.000	0.000	0.001	-	-					-	-			0.000	0.000	0.000	1.36	-	-						0.026	
2.800	0.000	0.000	0.000	0.002	-	-					-	-			0.000	0.000	0.000	1.56	-	-						0.028	
3.000	0.000	0.000	0.000	0.001	-	-					-	-			0.000	0.000	0.000	1.76	-	-						0.030	
3.200	0.000	0.000	0.000	0.010	-	-					-	-			0.000	0.000	0.000	1.96	-	-						0.032	
3.400	0.000	0.000	0.000	0.004	-	-					-	-			0.000	0.000	0.000	2.16	-	-						0.034	
3.600	0.000	0.000	0.000	0.002	-	-					-	-			0.000	0.000	0.000	2.36	-	-						0.036	
3.800	0.000	0.000	0.000	0.001	-	-					-	-			0.000	0.000	0.000	2.56	-	-						0.038	
4.000	0.000	0.000	0.000	0.001	-	-					-	-			0.000	0.000	0.000	2.76	-	-						0.040	
4.400	0.000	0.000	0.000	0.001	-	-					-	-			0.000	0.000	0.000	3.16	-	-						0.044	
4.800	0.000	0.000	0.000	0.001	-	-					-	-			0.000	0.000	0.000	3.56	-	-						0.048	
Σύνολα:					0	0					0	0	0	0					0	315			0	0	0	0	
Αριθμός Πράξεων:					0						0		0						0.00			0		0			

Προϊόν Δανεισμού	Υποκείμενος Τίτλος	Πολυμερείς Συναλλαγές[1]				Διμερείς Συναλλαγές[2]		Δανεισμός Τίτλων μέσω ΟΤC[3]	
		Ανοιχτές θέσεις[5]	Προσφερόμενη ποσότητα	Μ.Σ.Τ[4]	Όγκος συναλλαγών	Μ.Σ.Τ[4]	Όγκος συναλλαγών	Όγκος συναλλαγών	
ALPHABOR	ALPHA BANK (ΚΟ)	5,539	---	---	10,000	3.62%	---	39,701,031	
TATTBOR	ATTICA BANK A.T.E. (ΚΟ)	14,603	---	---	---	---	---	370	
CENERBOR	CENERGY HOLDINGS (ΚΑ)	---	---	---	---	---	---	---	
EEEBOR	COCA-COLA HBC AG (ΚΟ)	3,605	---	---	160	5.31%	2,900	6.50%	71,146
EUROBBOR	EUROBANK HOLDINGS (ΚΟ)	400	---	---	---	---	---	60,650,870	
FFGRPBOR	FOLLI-FOLLIE (ΚΟ)	---	---	---	---	---	---	1,120,847	
FOYRKBOR	FOURLIS ΣΥΜΜΕΤΟΧΩΝ (ΚΟ)	7,761	---	---	---	---	---	4,650	
INTRKBOR	INTRACOM HOLDINGS (ΚΟ)	---	---	---	---	---	---	---	
BELABOR	JUMBO (ΚΟ)	39,838	---	---	---	---	---	241,241	
LAMDABOR	LAMDA DEVELOPMENT(ΚΟ)	---	---	---	---	---	---	41,118	
MIGBOR	MARFIN INVESTMENT GROUP (ΚΟ)	219,135	---	---	---	---	---	794,474	
QUALBOR	QUALITY & RELIABILITY (ΚΟ)	---	---	---	---	---	---	---	
TITCBOR	TITAN CEMENT (ΚΑ)	13,000	---	---	---	---	---	202,501	
VIOBOR	VIOHALCO SA/NV (ΚΑ)	15,463	---	---	---	---	---	---	
ADMIEBOR	ΑΔΜΗΕ ΣΥΜΜΕΤΟΧΩΝ Α.Ε. (ΚΟ)	200	---	---	---	---	---	121,344	
AEGNBOR	ΑΕΡΟΠΟΡΙΑ ΑΙΓΑΙΟΥ (ΚΟ)	5,266	---	---	---	---	---	49,538	
ALMYBOR	ΑΛΟΥΜΥΛ (ΚΟ)	---	---	---	---	---	---	---	
GEKTERNABOR	ΓΕΚ ΤΕΡΝΑ (ΚΟ)	2,000	---	---	---	---	---	24,081	
PPCBOR	ΔΕΗ (ΚΟ)	---	---	---	---	---	---	6,317,159	
ETEBOB	ΕΘΝΙΚΗ ΤΡΑΠΕΖΑ (ΚΟ)	6,157	---	---	---	---	---	9,920,290	
ELLAKTORBOR	ΕΛΛΑΚΤΩΡ (ΚΟ)	500	---	---	---	---	---	302,898	
EXAEBOR	ΕΛΛΗΝ. ΧΡΗΜΑΤΙΣΤΗΡΙΑ-Χ.Α. (ΚΟ)	20,450	---	---	36,000	2.65%	---	165,665	
ELPEBOR	ΕΛΛΗΝΙΚΑ ΠΕΤΡΕΛΑΙΑ (ΚΟ)	23,500	---	---	---	---	---	51,983	
EYDAPBOR	ΕΥΔΑΠ (ΚΟ)	58	---	---	---	---	---	232,781	
INLOTBOR	ΙΝΤΡΑΛΟΤ (ΚΟ)	---	---	---	---	---	---	104,512	
MOHBOR	ΜΟΤΟΡ ΟΪΛ (ΚΟ)	39,000	---	---	---	---	---	10,420	
MYTILBOR	ΜΥΤΙΛΗΝΑΙΟΣ (ΚΟ)	12,015	---	---	800	2.84%	---	79,242	
PRABOR	ΟΛΠ (ΚΟ)	3,350	---	---	---	---	300	6.50%	2,901
OPAPBOR	ΟΠΑΠ (ΚΟ)	59,100	---	---	---	---	---	1,291,913	
HTOBOR	ΟΤΕ (ΚΟ)	43,709	---	---	---	---	---	802,004	
TREIRBOR	ΠΕΙΡΑΙΩΣ ΤΡΑΠΕΖΑ (ΚΟ)	5,574	---	---	---	---	---	20,823,630	

Σημειώσεις Προϊόντων Δανεισμού

[1] - Πολυμερείς Συμβάσεις Δανειοδοσίας των μεθόδων 8-1, 8-2 και 8-3-3 (σύμφ. Με Αποφ.17 ΔΣ του Χρηματιστηρίου).

[2] - Διμερείς Συμβάσεις Δανειοδοσίας των μεθόδων 8-3-1 και 8-3-2 (σύμφ. Με Αποφ. 20 ΔΣ του Χρηματιστηρίου).

[3] - Τα στοιχεία Συναλλαγές Δανεισμού Τίτλων μέσω ΟΤC δηλώνονται από τους χειριστές ΣΑΤ και αφορούν τις ποσότητες που έχουν καταγραφεί στο ΣΑΤ έως και τη προηγούμενη εργάσιμη ημέρα.

[4] - Μ.Σ.Τ: - Μέση Σταθμισμένη Τιμή (ως προς τα τεμάχια)

[5] - Τα στοιχεία αφορούν σε ανοιχτές θέσεις πριν την έναρξη της συνεδρίασης

Προϊόν Δανεισμού	Υποκείμενος Τίτλος	Πολυμερείς Συναλλαγές[1]					Διμερείς Συναλλαγές[2]		Δανεισμός Τίτλων μέσω ΟΤC[3]
		Ανοιχτές θέσεις[5]	Προσφερόμενη ποσότητα	Μ.Σ.Τ[4]	Όγκος συναλλαγών	Μ.Σ.Τ[4]	Όγκος συναλλαγών	Μ.Σ.Τ[4]	Όγκος συναλλαγών
PLAISBOR	ΠΛΑΙΣΙΟ COMPUTERS (ΚΟ)	---	---	---	---	---	---	---	---
SARBOR	ΣΑΡΑΝΤΗΣ ΓΡ. (ΚΟ)	3	---	---	---	---	---	---	16,512
TENERGYBOR	ΤΕΡΝΑ ΕΝΕΡΓΕΙΑΚΗ (ΚΟ)	52,350	---	---	---	---	---	---	43,892

Σημειώσεις Προϊόντων Δανεισμού

[1] - Πολυμερείς Συμβάσεις Δανειοδοσίας των μεθόδων 8-1, 8-2 και 8-3-3 (σύμφ. Με Αποφ.17 ΔΣ του Χρηματιστηρίου).

[2] - Διμερείς Συμβάσεις Δανειοδοσίας των μεθόδων 8-3-1 και 8-3-2 (σύμφ. Με Αποφ. 20 ΔΣ του Χρηματιστηρίου).

[3] - Τα στοιχεία Συναλλαγές Δανεισμού Τίτλων μέσω ΟΤC δηλώνονται από τους χειριστές ΣΑΤ και αφορούν τις ποσότητες που έχουν καταγραφεί στο ΣΑΤ έως και τη προηγούμενη εργάσιμη ημέρα.

[4] - Μ.Σ.Τ: - Μέση Σταθμισμένη Τιμή (ως προς τα τεμάχια)

[5] - Τα στοιχεία αφορούν σε ανοιχτές θέσεις πριν την έναρξη της συνεδρίασης

Κωδικοί και ονομασίες Κλάδων Οικονομικής Δραστηριότητας του Χρηματιστηρίου Αθηνών

12003-	Διαπραγματεύσιμα Αμοιβαία Κεφάλαια	10101010	Υπηρεσίες Ηλεκτρονικών Υπολογιστών
10101015	Λογισμικό	10102030	Υλικό Υπολογιστών
15101010	Εξοπλισμός Τηλεπικοινωνιών	15102015	Υπηρεσίες Τηλεπικοινωνιών
20101010	Υγειονομικές Μονάδες	20101025	Υπηρεσίες Υγείας
20102010	Ιατρικός Εξοπλισμός	20103015	Φαρμακευτικά Προϊόντα
30101010	Τράπεζες	30202000	Διαφοροποιημένες Χρηματοοικονομικές Υπηρεσίες
30202010	Διαχείριση Κεφαλαίων & Θεματοφύλακες	30202015	Επενδυτικές Υπηρεσίες
30302010	Γενικές Ασφάλειες	30302015	Μεσίτες Ασφαλίσεων
35101010	Συμμετοχές & Ανάπτυξη Ακίνητης Περιουσίας	35101015	Υπηρεσίες Ακίνητης Περιουσίας
35102000	Διαφοροποιημένες Α.Ε.Ε.Α.Π.	35102030	Α.Ε.Ε.Α.Π. Επαγγελματικών Χώρων
40201040	Υπηρεσίες Ενοικίασης και Χρηματοδοτικής Μίσθωσης	40202010	Κατασκευή Κατοικιών
40202015	Έπιπλα	40202020	Οικιακές Συσκευές
40203040	Ηλεκτρονική Ψυχαγωγία	40203045	Παιχνίδια
40204020	Ρούχα και Αξεσουάρ	40301010	Ψυχαγωγία
40301030	Εκδόσεις	40301035	Ραδιοτηλεοπτικοί Φορείς
40401010	Διαφοροποιημένοι Έμποροι	40401020	Εμπόριο Ενδυμάτων
40401025	Εμπόριο Προϊόντων Οικιακής Βελτίωσης	40401030	Εξειδικευμένο Λιανικό Εμπόριο
40501010	Αεροπορικές Εταιρείες	40501015	Ταξίδια & Τουρισμός
40501020	Τυχερά Παιχνίδια	40501025	Ξενοδοχεία & Πανσιόν
45101015	Απόσταξη & Οινοπαραγωγή	45101020	Αναψυκτικά
45102010	Γεωργεία, Αλιεία, Εκτροφή και Φυτείες	45102020	Τρόφιμα
45103010	Καπνός	45201010	Λιανικό & Χονδρικό Εμπόριο Τροφίμων
45201020	Είδη Προσωπικής Φροντίδας	50101010	Κατασκευές
50101030	Τσιμέντα	50101035	Άλλα Οικοδομικά Υλικά
50202010	Ηλεκτρικά Εξαρτήματα	50203000	Διαφοροποιημένες Βιομηχανίες
50203015	Πλαστικά	50203030	Υλικά Συσκευασίας
50204000	Μηχανήματα Βιομηχανικού Εξοπλισμού	50204020	Μηχανήματα Κατασκευών
50205010	Προμηθευτές Βιομηχανίας	50205020	Υποστηρικτικές Υπηρεσίες προς Επιχειρήσεις
50205030	Υπηρεσίες Μαζικής Εκτύπωσης	50206015	Εμπορικά Οχήματα & Ανταλλακτικά
50206030	Θαλάσσιες Μεταφορές	50206060	Υπηρεσίες Μεταφορών
55101000	Διαφοροποιημένα Υλικά	55101020	Κλωστοϋφαντουργικά Προϊόντα
55102000	Ορυχεία	55102010	Σίδηρος & Χάλυβας
55102015	Μεταλλουργία	55102035	Αλουμίνιο
60101000	Καθετοποιημένες Εταιρ. Πετρελαίου & Φυσικού Αερίου	60101020	Διυλιστήρια & Εμπορία Πετρελαιοειδών
65101010	Εναλλακτική Ηλεκτρική Ενέργεια	65101015	Συμβατική Ηλεκτρική Ενέργεια
65102030	Ύδρευση		



ATHEX
Athens Stock Exchange

Λεωφ. Αθηνών 110 104 42 Αθήνα
110, Athinon Ave. GR 104 42 Athens
tel. (+30)210-33.66.800, fax (+30)210-33.66.101
www.athexgroup.gr