

20

Ημερήσιο Δελτίο
Συναλλακτικής Δραστηριότητας

Daily Official List
of Trading Activity

Δευτέρα, 30 Μαρτίου, 2020

Έτος: 141 Αύξων Αριθμός Συνεδρίασης: 60



ATHEXGROUP
Athens Exchange Group

Αποποίηση Ευθύνης:

Η εταιρεία Ελληνικά Χρηματιστήρια-Χρηματιστήριο Αθηνών Ανώνυμη Εταιρεία Συμμετοχών καταβάλλει κάθε δυνατή προσπάθεια ώστε να διασφαλίσει ότι οι πληροφορίες και τα λοιπά στοιχεία που εμφανίζονται στο Ημερήσιο Δελτίο Τιμών (Η.Δ.Τ.) είναι ορθά και πλήρη αλλά δεν έχει καμία ευθύνη για ενδεχόμενο λάθος ή παράλειψη στοιχείων και / ή ευθύνη σχετικά με την ακρίβεια, αξιοπιστία, επικαιροποίηση και πληρότητα των παραπάνω πληροφοριών και στοιχείων ή ευθύνη προερχόμενη άμεσα ή έμμεσα από την χρήση των παραπάνω πληροφοριών.

Η Εταιρία δεν έχει καμία ευθύνη για την ακρίβεια των στοιχείων που περιλαμβάνονται στις ανακοινώσεις των εισηγμένων εταιρειών. Πιθανές προσβολές δικαιωμάτων τρίτων από το περιεχόμενο των ανακοινώσεων συνιστούν αποκλειστική ευθύνη του αποστολέα των ανακοινώσεων.

Όλα τα αναγραφόμενα στο Η.Δ.Τ. στοιχεία παρέχονται μόνο για τους σκοπούς της πληροφόρησης και δεν συνιστούν παροχή επενδυτικών συμβουλών ή πρόσκληση για επένδυση σε κινητές αξίες που διαπραγματεύονται στο Χρηματιστήριο Αθηνών.

Αναγνωρίζεται και συμφωνείται ότι όλα τα δικαιώματα επί των πληροφοριών που εμφανίζονται στο Η.Δ.Τ. θα αποτελούν κυριότητα της εταιρίας και οποιοδήποτε άλλο δικαίωμα συμπεριλαμβανομένου του δικαιώματος πνευματικής ιδιοκτησίας, σήματος κλπ. ανήκουν στο Χρηματιστήριο Αθηνών.

Τα ανωτέρω στοιχεία αποτελούν ιδιοκτησία της Εταιρίας και προστατεύονται σύμφωνα με τις διατάξεις περί πνευματικής ιδιοκτησίας. Απαγορεύεται α) η με οποιοδήποτε τρόπο ή μέσο αναπαραγωγή, αναδημοσίευση, τροποποίηση, αντιγραφή, πώληση, μετάδοση ή διανομή του συνόλου ή μέρους τους, χωρίς αναφορά στην πηγή και β) η εμπορική εκμετάλλευση των στοιχείων από τρίτους.

Η Εταιρία δεν φέρει καμία ευθύνη προερχόμενη άμεσα ή έμμεσα από χρήση ή τυχόν αλλοίωση των ανωτέρω στοιχείων όταν αυτά χρησιμοποιούνται από

Ελληνικά Χρηματιστήρια - Χρηματιστήριο Αθηνών Α.Ε. Συμμετοχών

Λεωφόρος Αθηνών 110, 10442 Αθήνα, Τηλ: (210) 33.66.800, Fax: (210) 32.13.938

www.athexgroup.gr

Χρηματιστηριακό Κέντρο Θεσσαλονίκης

Κατούνη 16-18, Θεσ/νίκη 546 25, Τηλ: (2310) 567.667, Fax: (2310) 530.455

Συνεγγυητικό Κεφάλαιο Εξασφάλισης Επενδυτικών Υπηρεσιών

Φειδίου 14-16, Αθήνα 106 78, Τηλ: (210) 33.04.682, Fax: (210) 33.04.155

Επιτροπή Κεφαλαιαγοράς

Κολοκοτρώνη 1 & Σταδίου 1, Αθήνα 105 62, Τηλ: (210) 33.77.100, Fax: (210) 33.77.173

Πίνακας Περιεχομένων

Ενότητα 1: Στατιστικά Στοιχεία Χρεογράφων, Παραγώγων και Δανεισμού

- Οι Αγορές Χρεογράφων Παραγώγων Δανεισμού
- Χρηματιστηριακοί Δείκτες
- Αναλυτικά Στοιχεία Συναλλαγών Αγοράς Χρεογράφων
- Στοιχεία Συναλλαγών Κλάδων Χρηματιστηρίου Αθηνών & Χρηματοοικονομικών Προϊόντων (Δ.Α.Κ.)
- Οι 10 Μετοχές με τη μεγαλύτερη Άνοδο & Πτώση
- Αναλυτικά Στοιχεία Συναλλαγών Αγοράς Παραγώγων

Ενότητα 2: Αναλυτικά Στοιχεία Συναλλαγών Χρεογράφων

- Αναλυτικά Στοιχεία Συναλλαγών Χρεογράφων
- Σημειώσεις Χρεογράφων

Ενότητα 3: Στοιχεία Συναλλαγών Χρεογράφων

- Στοιχεία Συναλλαγών Πακέτων
- Στοιχεία Συναλλαγών Δικαιωμάτων

- Στοιχεία Δανεισμού Τίτλων
- Στοιχεία Συναλλαγών Εκποιήσεων
- Στοιχεία Συναλλαγών Εκποιήσεων Ενσώματων Ονομαστικών Μετοχών
- Στοιχεία Ενεργητικού Διαπραγματεύσιμων Αμοιβαίων Κεφαλαίων (Δ.Α.Κ.)
- Χαρακτηριστικά Διαπραγματεύσιμων Αμοιβαίων Κεφαλαίων (Δ.Α.Κ.)

Ενότητα 4: Ανακοινώσεις

Ενότητα 5: Ομόλογα Διαπραγματεύσιμα στην Αγορά Αξιών Σταθερού Εισοδήματος

- Ομολογιακά Δάνεια Επιχειρήσεων – Οργανωμένη Αγορά (Μετατρέψιμα)
- Ομολογιακά Δάνεια Επιχειρήσεων – Οργανωμένη Αγορά (Μη Μετατρέψιμα)
- Ομόλογα Ελληνικού Δημοσίου
- Έντοκα Γραμμάτια & Zero Coupon Ομόλογα Ελληνικού Δημοσίου
- Ομόλογα Ελληνικού Δημοσίου Διαπραγματεύσιμα με τη Μέθοδο Εκφώνησης - Αντιφώνησης
- Ομόλογα Κρατικών Τραπεζών

Ενότητα 6: Πρόσθετα Στοιχεία Ενημέρωσης

- Πίνακας Μελών Χρηματιστηρίου Αθηνών και Μελών ΕΤ.ΕΚ.
- Πίνακας Μετοχών Υπό Ειδική Διαπραγμάτευση
- Γνωστοποιήσεις Συναλλαγών - Κατάλογος Υπόχρεων Προσώπων

Ενότητα 7: Αναλυτικά Στοιχεία Συναλλαγών Αγοράς Παραγώγων

- Συμβόλαια Μελλοντικής Εκπλήρωσης σε Δείκτες
- Συμβόλαια Μελλοντικής Εκπλήρωσης σε Μετοχές
- Δικαιώματα Προαίρεσης σε Δείκτες
- Δικαιώματα Προαίρεσης σε Μετοχές
- Στοιχεία Συναλλαγών Προϊόντων Δανεισμού

Παράρτημα Α: Κωδικοί και ονομασίες Κλάδων Οικονομικής Δραστηριότητας του Χρηματιστηρίου Αθηνών

Οι Αγορές Χρεογράφων Παραγώγων Δανεισμού

Γενικός Δείκτης Τιμών και Αξία Συναλλαγών Μετοχών και Παραγώγων

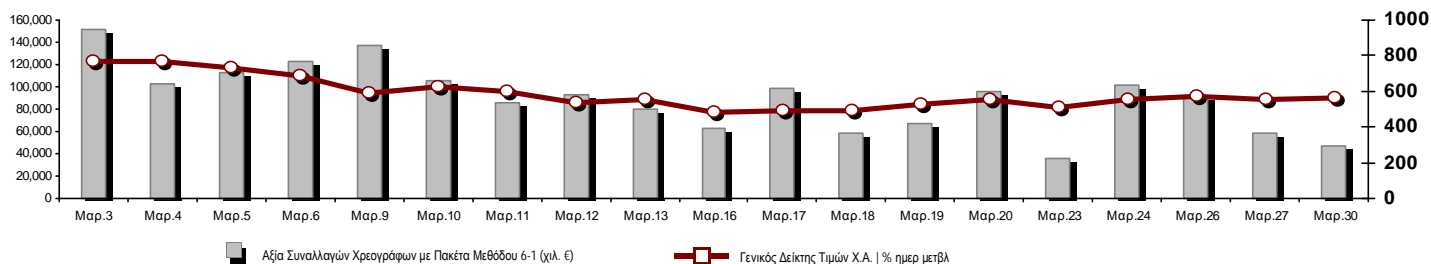

Κεφαλαιοποίηση Χ.Α. (εκατ €)**:	38,962.64		Συνολικές Ανοικτές Θέσεις σε Παράγωγα	167,606
Ημερήσια μεταβολή: εκατ. € %	434.01	1.13%	Ανοικτές θέσεις σε ΣΜΕ επί Δεικτών % ημερ μετβλ	3,083 -0.23%
Μέση ετήσια Κεφ/ποίηση: εκατ. € % Μετβλ. Μέση προηγ. έτος	54,999.72	0.39%	Ανοικτές θέσεις σε ΣΜΕ επί μετοχών % ημερ μετβλ	161,634 7.25%
Γενικός Δείκτης Τιμών Χ.Α. % ημερ μετβλ	558.70	1.43%	Ανοικτές θέσεις σε Δικαιώματα επί Δεικτών % ημερ μετβλ	1,531 28.87%
Κεφαλαιοποίηση Γενικού Δείκτη (εκατ. €)	34,112.95		Ανοικτές θέσεις σε Δικαιώματα επί μετοχών % ημερ μετβλ	1,358 2.49%
Ημερήσια μεταβολή (εκατ. €)	416.94			
Αξία Συναλλαγών Χρεογράφων με Πακέτα Μεθόδου 6-1 (χιλ. €)	47,046.09		Πλήθος Συμβολαίων Παραγώγων:	20,516
Ημερήσια μεταβολή: %	-11,709.79	-19.93%	Ημερήσια μεταβολή: τμχ %	-654 -3.09%
Μέση Αξία Συν/γών ΥiD: χιλ. € % Μετβλ Μέση προηγ. έτος	83,508.32	26.90%	Μέσος Όγκος Συμβ. ΥiD: % Μετβλ Μέσο προηγ. Έτος	36,985 -11.72%
Αξία Συναλλαγών Πακέτων Μεθόδου 6-1 (χιλ. €)	7,043.90		Πλήθος Πράξεων Παραγώγων:	1,909
Αξία Συναλλαγών Πακέτων Μεθόδου 6-2 & 6-3 (χιλ. €)	209.06		Ημερήσια μεταβολή: πλήθος %	-195 -9.27%
Αξία Συναλλαγών Ομολόγων (χιλ.€)	760.28		Μέσο Πλήθος Πράξεων ΥiD: % Μετβλ Μέσο προηγ. Έτος	3,113 9.25%
Όγκος Συναλλαγών Χρεογράφων με Πακέτα Μεθόδου 6-1 (χιλ. Τμχ)	34,393.57		Συνολικές Ανοικτές Θέσεις σε Δανεισμό	592,576
Ημερήσια μεταβολή: χιλ. τμχ %	-3,690.13	-9.69%	Ημερήσια μεταβολή: τμχ %	-88,872 -13.04%
Μέσος Όγκος Συν/γών ΥiD: % Μετβλ Μέσο προηγ. Έτος	41,943.97	32.11%	Πλήθος Συναλλαγών Δανεισμού (Πολυμερής/Διμερής)	23,344
Όγκος Συναλλαγών Πακέτων Μεθόδου 6-1 (χιλ. Τεμάχια)	619.80		Ημερήσια μεταβολή: τμχ %	-4,356
Όγκος Συναλλαγών Πακέτων Μεθόδου 6-2 & 6-3 (χιλ. Τεμάχια)	26.33		Πλήθος Πολυμερών Συναλλαγών	17,128
Όγκος Συναλλαγών Ομολόγων	850,000		Πλήθος Διμερών Συναλλαγών	6,216
Πλήθος Πράξεων Χρεογράφων με Πακέτα Μεθόδου 6-1	31,508		Πλήθος Πράξεων Δανεισμού:	16
Ημερήσια μεταβολή: πλήθος %	-4,874	-13.40%	Ημερήσια μεταβολή: %	12
Μέσο Πλήθος Πράξεων ΥiD: % Μετβλ Μέσο προηγ. Έτος	37,241	37.17%	Πλήθος Πράξεων Πολυμερών Συναλλαγών	11
Πλήθος πακέτων Μεθόδου 6-1	3		Πλήθος Πράξεων Διμερών Συναλλαγών	5
Πλήθος πακέτων Μεθόδου 6-2 & 6-3	3			
Πλήθος συναλλαγών Ομολόγων	114			

Κεφαλαιοποίηση Χ.Α. (εκατ €)**

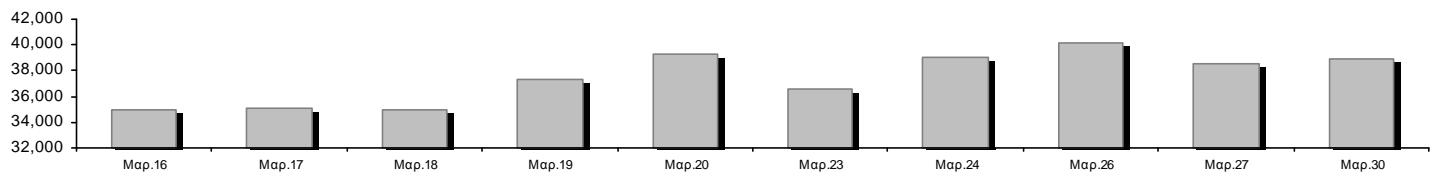

Ημερήσια Διακύμανση Γενικού Δείκτη Τιμών Χρηματιστηρίου Αθηνών

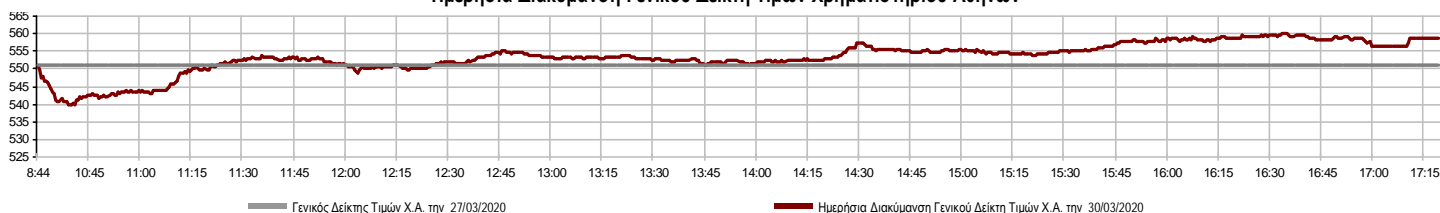

Χρηματιστηριακοί Δείκτες

Όνομασία Δείκτη	30/03/2020	27/03/2020	Δ μον.	Δ %	Κατώτερη	Ανώτερη	Κατ.έτους	Ανωτ.έτους	Ετησ. μεταβ.
Γενικός Δείκτης Τιμών Χ.Α.	558.70 #	550.85	7.85	1.43%	539.84	560.02	469.55	949.20	-39.05% Ε
FTSE/Χ.Α. Large Cap	1,348.96 #	1,325.38	23.58	1.78%	1,295.42	1,350.72	1,135.79	2,371.26	-41.30% Ε
FTSE/Χ.Α. Mid Cap	751.88 Ε	753.42	-1.54	-0.20%	744.94	756.68	659.09	1,298.86	-37.09% Ε
FTSE/Χ.Α.-Χ.Α.Κ. Τραπεζικός Δείκτης	267.05 #	254.26	12.79	5.03%	242.49	273.49	201.47	673.55	-60.14% Ε
FTSE/Χ.Α. Υψηλής Μερισματικής Απόδοσης	2,039.66 #	2,005.26	34.40	1.72%	1,974.83	2,039.66	1,730.40	3,015.23	-30.66% Ε
FTSE/Χ.Α. Διεθνούς Δραστηριοποίησης Plus	1,458.54 #	1,438.66	19.88	1.38%	1,424.61	1,458.54	1,269.53	2,435.50	-37.10% Ε
FTSE/Χ.Α. Διεθνούς Δραστηριοποίησης	1,680.42 #	1,656.77	23.65	1.43%	1,643.32	1,681.54	1,458.31	2,560.38	-32.31% Ε
FTSE/Χ.Α. Mid & Small Cap Θεμελιωδών Μεγεθών	2,231.41 #	2,208.50	22.91	1.04%	2,208.50	2,234.64	2,028.59	3,205.70	-25.01% Ε
Δείκτης ATHEX Select Plus	2,014.89 #	2,005.69	9.20	0.46%	1,965.21	2,030.89	1,698.34	3,182.42	-32.79% Ε
Δείκτης ATHEX Select	2,004.12 #	1,983.67	20.45	1.03%	1,971.95	2,005.17	1,734.15	3,581.16	-38.77% Ε
Δείκτης Τιμών Μεσαίας & Μικρής Κεφαλαιοπ. Χ.Α.	4,582.09 #	4,504.89	77.20	1.71%	4,504.89	4,582.09	3,964.16	6,324.97	-22.82% Ε
FTSE/Χ.Α. Δείκτης Αγοράς	334.99 #	329.35	5.64	1.71%	322.16	335.43	282.92	587.56	-41.11% Ε
Δείκτης FTSE Med	3,531.59 Ε	3,564.30	-32.70	-0.92%			3,062.99	5,342.28	-29.07% Ε
Δείκτης Συνολικής Απόδοσης Γενικού Δείκτη Χ.Α.	917.17 #	904.29	12.88	1.42%	886.21	919.35	770.25	1,557.05	-38.67% Ε
FTSE/Χ.Α. Large Cap Net Συνολικής Απόδοσης	616.98 #	606.20	10.78	1.78%	592.49	617.78	519.48	1,084.55	-40.85% Ε
Ελληνικός Δείκτης Mid & Small Cap	823.06 #	819.53	3.53	0.43%	806.13	824.97	701.19	1,312.90	-34.34% Ε
FTSE/Χ.Α. Τράπεζες	352.84 #	335.94	16.90	5.03%	320.38	361.35	266.18	889.92	-60.14% Ε
FTSE/Χ.Α. Ασφάλειες	1,331.41 #	1,247.70	83.71	6.71%	1,247.70	1,343.37	1,076.29	2,088.80	-34.25% Ε
FTSE/Χ.Α. Χρηματοοικονομικές Υπηρεσίες	753.30 #	715.51	37.79	5.28%	694.97	753.38	548.44	1,123.81	-24.43% Ε
FTSE/Χ.Α. Βιομηχανικά Προϊόντα & Υπηρεσίες	1,601.94 Ε	1,608.15	-6.21	-0.39%	1,559.92	1,633.73	1,302.84	2,712.84	-37.46% Ε
FTSE/Χ.Α. Εμπόριο	43.46 Ε	43.89	-0.43	-0.98%	43.32	44.29	38.18	75.77	-37.59% Ε
FTSE/Χ.Α. Ακίνητης Περιουσίας	3,748.12 Ε	3,753.52	-5.40	-0.14%	3,617.45	3,791.42	2,945.19	5,826.74	-31.42% Ε
FTSE/Χ.Α. Προσωπικά & Οικιακά Προϊόντα	6,760.62 #	6,525.64	234.98	3.60%	6,481.58	6,760.62	5,596.91	10,280.00	-31.09% Ε
FTSE/Χ.Α. Τρόφιμα & Ποτά	6,748.83 Ε	6,750.56	-1.73	-0.03%	6,466.53	6,896.79	5,768.28	13,004.12	-40.09% Ε
FTSE/Χ.Α. Πρώτες Ύλες	3,860.88 #	3,703.40	157.48	4.25%	3,661.38	3,882.90	2,713.19	7,435.44	-40.22% Ε
FTSE/Χ.Α. Κατασκευές & Υλικά	1,782.12 #	1,774.11	8.01	0.45%	1,735.50	1,800.80	1,403.78	3,344.96	-42.20% Ε
FTSE/Χ.Α. Πετρέλαιο & Αέριο	2,865.55 #	2,818.02	47.53	1.69%	2,755.57	2,865.55	2,268.39	5,154.35	-43.24% Ε
FTSE/Χ.Α. Χημικά	6,052.37 Ε	6,067.19	-14.82	-0.24%	6,004.16	6,177.49	5,513.26	9,442.19	-31.73% Ε
FTSE/Χ.Α. Ταξίδια & Αναψυχή	1,156.00 #	1,133.80	22.20	1.96%	1,093.42	1,156.00	904.20	2,084.49	-40.40% Ε
FTSE/Χ.Α. Τεχνολογία	606.23 Ε	621.76	-15.53	-2.50%	605.79	627.07	537.98	1,029.21	-32.67% Ε
FTSE/Χ.Α. Τηλεπικοινωνίες	3,096.64 #	3,069.12	27.52	0.90%	3,030.58	3,151.69	2,480.07	3,960.95	-21.11% Ε
FTSE/Χ.Α. Υπηρεσίες Κοινής Ωφέλειας	2,493.27 #	2,465.14	28.13	1.14%	2,403.05	2,508.29	1,865.80	3,447.76	-21.73% Ε
FTSE/Χ.Α. Υγεία	438.12 ~	438.12	0.00	0.00%	438.12	438.12	402.35	508.96	-13.21% Ε
Δείκτης Όλων των Μετοχών Χ.Α.	137.07 #	135.53	1.54	1.14%	137.07	137.07	122.81	223.49	-36.44% Ε
Ελληνικός Δείκτης Εταιρικών Ομολόγων	107.50 #	107.37	0.12	0.11%			106.56	121.22	-10.62% Ε
Ελληνικός Δείκτης Τιμών Εταιρικών Ομολόγων	84.75 #	84.66	0.09	0.11%			84.04	96.15	-11.45% Ε

Σημείωση 1: Το κλείσιμο των Δεικτών FTSE/Med 100, Ελληνικός Δείκτης Εταιρικών Ομολόγων και, Ελληνικός Δείκτης Τιμών Εταιρικών Ομολόγων αφορούν την συνεδρίαση της 26/03/2020.

Σημείωση 2: Ο Ελληνικός Δείκτης Mid & Small Cap είναι Customized δείκτης υπολογιζόμενος από το Χρηματιστήριο Αθηνών.

Χρηματιστηριακοί Δείκτες

Δείκτης FTSE/Large Cap

30/03/2020: 1.78% FTSE/Χ.Α. Mid Cap

30/03/2020: -0.20%

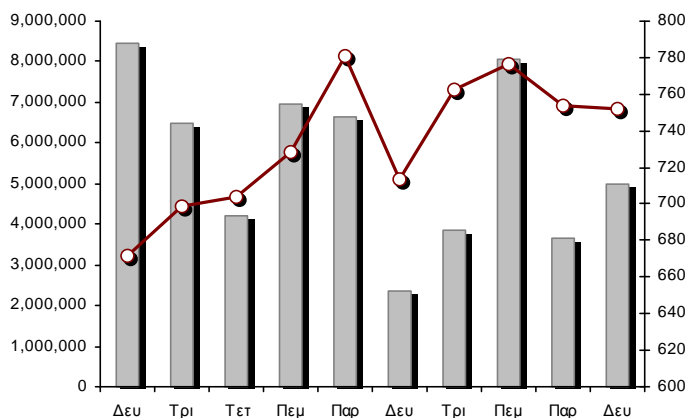
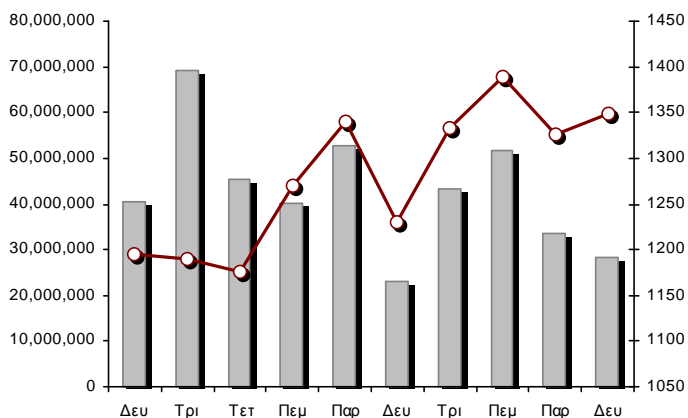

FTSE/Χ.Α. Διεθνούς Δραστηριοποίησης Plus

30/03/2020: 1.38%

FTSE/Χ.Α. Διεθνούς Δραστηριοποίησης

30/03/2020: 1.43%

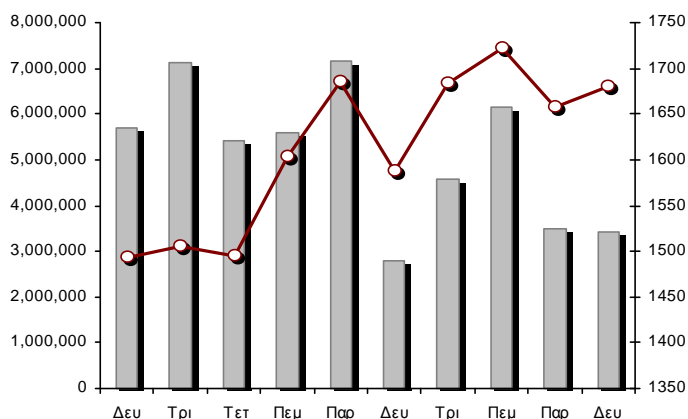
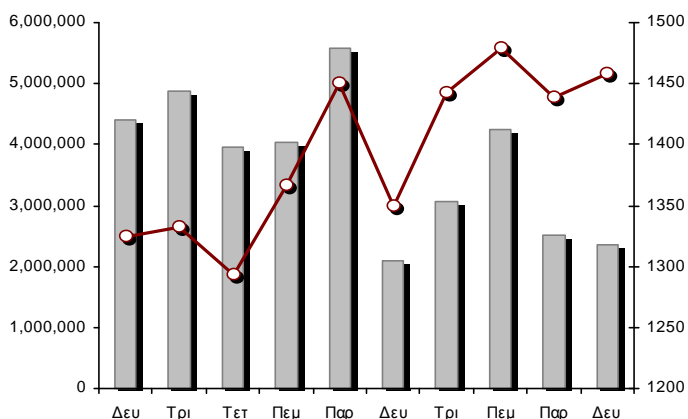

Δείκτης FTSE/Χ.Α. Mid & Small Cap Θεμελιωδών Μεγεθών

30/03/2020: 1.04%

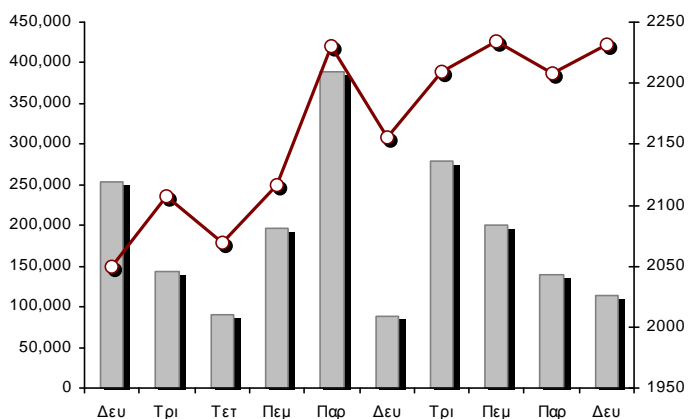

Δείκτης Τιμών Μεσαίας & Μικρής Κεφαλαισπ. Χ.Α.

30/03/2020: 1.71%

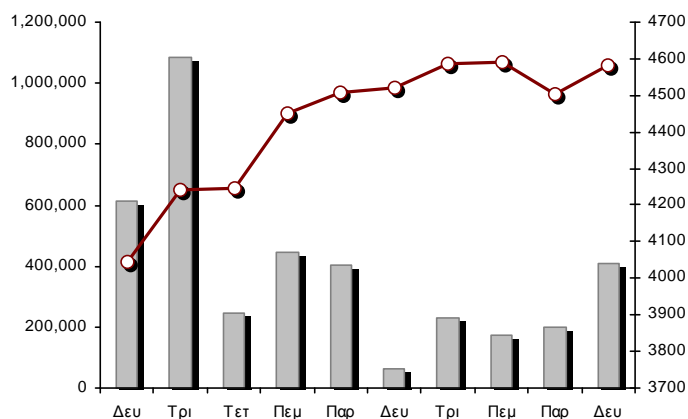

■ Όγκος συναλλαγών δεικτών

— Τιμές κλεισίματος δεικτών

Αναλυτικά Στοιχεία Συναλλαγών Αγοράς Χρεογράφων

	Όλα τα Χρεόγραφα	Κύρια Αγορά	Επιτήρηση	Διαπραγματεύσιμα Αμοιβαία Κεφάλαια
Σύνολα	117	106	10	1
Ανοδικές / Καθοδικές / Σταθερές:	56 / 35 / 26	54 / 30 / 22	2 / 4 / 4	0 / 1 / 0
Κεφαλαιοποίηση Χ.Α. (εκατ €) **	38,962.64	38,740.62	222.03	
Μέση Ημερήσια Αξία Συν/γών (χιλ. €)	83,508.32	83,402.68	125.36	93.72
Αξία Συναλλαγών	47,255.15	47,206.76	47.84	0.55
Κύριος Πίνακας:	40,002.19	39,953.80	47.84	0.55
Προσυμφωνημένων Συναλλαγών 6_1_2_3:	7,252.96	7,252.96	0.00	0.00
Πίνακας Εκποιήσεων:	0.00	0.00	0.00	0.00
Πίνακας Ειδικών Όρων:	0.00	0.00	0.00	0.00
Μέσος Ημερήσιος Όγκος Συναλλαγών	41,943,974	41,235,700	727,505	4,537
Όγκος Συναλλαγών	34,419,897	33,923,690	496,166	41
Κύριος Πίνακας:	33,773,768	33,277,561	496,166	41
Προσυμφωνημένων Συναλλαγών 6_1_2_3:	646,129	646,129	0	0
Πίνακας Εκποιήσεων:	0	0	0	0
Πίνακας Ειδικών Όρων:	0	0	0	0
Μέσο Ημερήσιο Πλήθος Πράξεων	37,241	37,066	171	5
Αριθμός Πράξεων	31,511	31,378	132	1
Κύριος Πίνακας:	31,505	31,372	132	1
Προσυμφωνημένων Συναλλαγών 6_1_2_3:	6	6	0	0
Πίνακας Εκποιήσεων:	0	0	0	0
Πίνακας Ειδικών Όρων:	0	0	0	0

Στοιχεία Συναλλαγών Κλάδων Χρηματιστηρίου Αθηνών & Χρηματοοικονομικών Προϊόντων (Δ.Α.Κ.)

Κωδικός	Κλάδοι	Ανοδικές / Καθοδικές / Σταθερές	Αριθμός Πράξεων	Όγκος Συναλλαγών	Αξία Συναλλαγών	% στη Συνολική Αξία
12000	- Χρηματοοικονομικά Προϊόντα	0 / 1 / 0	1	41	550.63	0.00%
3510	- Ακίνητη Περιουσία	1 / 3 / 3	575	190,237	801,576.76	1.70%
3030	- Ασφάλειες	1 / 0 / 0	98	18,708	61,502.65	0.13%
5020	- Βιομηχανικά Προϊόντα & Υπηρεσίες	9 / 5 / 6	2,579	1,014,222	2,246,321.97	4.75%
4040	- Εμπόριο	5 / 1 / 0	399	54,258	166,031.98	0.35%
6010	- Ενέργεια	1 / 1 / 0	1,231	292,184	2,616,790.54	5.54%
4020	- Καταναλωτικά Προϊόντα & Υπηρεσίες	4 / 2 / 1	1,553	524,465	2,224,161.27	4.71%
5010	- Κατασκευές & Υλικά Κατασκευών	7 / 3 / 2	1,873	1,001,370	1,422,466.55	3.01%
4030	- Μέσα Ενημέρωσης	0 / 0 / 2	24	13,619	2,398.32	0.01%
4520	- Προσωπική Φροντίδα, Φάρμακα & Παντοπωλεία	1 / 1 / 0	309	80,739	398,719.03	0.84%
5510	- Πρώτες Ύλες	6 / 4 / 0	1,040	386,400	546,499.51	1.16%
4050	- Ταξίδια και Αναψυχή	3 / 3 / 1	2,057	754,786	2,891,336.01	6.12%
1010	- Τεχνολογία	1 / 4 / 2	262	44,123	111,298.55	0.24%
1510	- Τηλεπικοινωνίες	2 / 1 / 1	2,186	980,722	10,627,350.30	22.49%
3010	- Τράπεζες	6 / 0 / 0	11,790	23,948,947	15,787,479.35	33.41%
4510	- Τρόφιμα, Ποτά & Καπνοβιομηχανίες	3 / 1 / 7	848	341,264	2,310,892.09	4.89%
2010	- Υγεία	1 / 2 / 1	20	7,345	7,230.98	0.02%
6510	- Υπηρεσίες Κοινής Ωφέλειας	3 / 2 / 0	3,110	1,298,812	3,563,695.39	7.54%
3020	- Χρηματοοικονομικές Υπηρεσίες	2 / 1 / 0	1,556	3,467,655	1,468,847.54	3.11%

Οι 10 Μετοχές με τη μεγαλύτερη Άνοδο & Πτώση

Κύρια Αγορά

Μετοχές με τη μεγαλύτερη Θετική μεταβολή τιμής	Τιμή κλεισ.	Μεταβ.	Μετοχές με τη μεγαλύτερη Αρνητική μεταβολή τιμής	Τιμή κλεισ.	Μεταβ.
ΕΘΝΙΚΗ ΤΡΑΠΕΖΑ (ΚΟ)	1.18	8.31% #	CENERGY HOLDINGS (ΚΑ)	0.735	-6.96% ☹
ΕΥΡΩΠΑΪΚΗ ΠΙΣΤΗ (ΚΟ)	3.34	6.71% #	ΝΙΟΗΛCO SA/NV (ΚΑ)	1.702	-6.69% ☹
ΕΛΛΗΝ. ΧΡΗΜΑΤΙΣΤΗΡΙΑ-Χ.Α. (ΚΟ)	3.64	5.97% #	QUEST ΣΥΜΜΕΤΟΧΩΝ (ΚΟ)	6.24	-4.88% ☹
JUMBO (ΚΟ)	12.7	4.96% #	ΕΛΒΑΛΧΑΛΚΟΡ (ΚΟ)	0.967	-4.07% ☹
ΑΤΤΙCΑ BANK A.T.E. (ΚΟ)	0.2045	4.87% #	ΑΕΡΟΠΟΡΙΑ ΑΙΓΑΙΟΥ (ΚΟ)	4.09	-2.39% ☹
EUROBANK HOLDINGS (ΚΟ)	0.416	4.79% #	ΙΚΤΙΝΟΣ ΕΛΛΑΣ (ΚΟ)	0.615	-2.23% ☹
ΠΑΠΟΥΤΣΑΝΗΣ (ΚΟ)	1.49	4.20% #	ΟΛΠ (ΚΟ)	15.7	-1.75% ☹
ALPHA BANK (ΚΟ)	0.675	3.85% #	ΑΔΜΗΕ ΣΥΜΜΕΤΟΧΩΝ Α.Ε. (ΚΟ)	1.916	-1.74% ☹
ΜΟΤΟΡ ΟΪΛ (ΚΟ)	11.55	3.31% #	ΕΛΛΗΝΙΚΑ ΠΕΤΡΕΛΑΙΑ (ΚΟ)	5.12	-1.54% ☹
ΠΕΙΡΑΙΩΣ ΤΡΑΠΕΖΑ (ΚΟ)	1.235	3.09% #	ΚΕΚΡΟΨ (ΚΟ)	1.15	-1.37% ☹

Μετοχές με τη μεγαλύτερη Αξία Συναλλαγών	Αξία (χιλ. €)	Μεταβ.	Μετοχές με το μεγαλύτερο Όγκο Συναλλαγών	Όγκος	Μεταβ.
ΟΤΕ (ΚΟ)	10,609.61	0.90% #	EUROBANK HOLDINGS (ΚΟ)	10,356,229	4.79% #
ALPHA BANK (ΚΟ)	4,907.01	3.85% #	ALPHA BANK (ΚΟ)	7,338,402	3.85% #
ΕΘΝΙΚΗ ΤΡΑΠΕΖΑ (ΚΟ)	4,243.30	8.31% #	ΕΘΝΙΚΗ ΤΡΑΠΕΖΑ (ΚΟ)	3,662,870	8.31% #
EUROBANK HOLDINGS (ΚΟ)	4,205.04	4.79% #	MARFIN INVESTMENT GROUP (ΚΟ)	3,102,384	2.21% #
ΟΠΑΠ (ΚΟ)	2,622.49	2.45% #	ΠΕΙΡΑΙΩΣ ΤΡΑΠΕΖΑ (ΚΟ)	1,649,842	3.09% #
COCA-COLA HBC AG (ΚΟ)	2,157.32	-0.03% ☹	ΔΕΗ (ΚΟ)	965,796	0.46% #
ΔΕΗ (ΚΟ)	2,143.51	0.46% #	ΟΤΕ (ΚΟ)	935,120	0.90% #
ΠΕΙΡΑΙΩΣ ΤΡΑΠΕΖΑ (ΚΟ)	2,050.87	3.09% #	ΑΤΤΙCΑ BANK A.T.E. (ΚΟ)	925,907	4.87% #
ΜΟΤΟΡ ΟΪΛ (ΚΟ)	2,045.51	3.31% #	ΕΛΛΑΚΤΩΡ (ΚΟ)	658,723	0.34% #
JUMBO (ΚΟ)	1,776.81	4.96% #	ΟΠΑΠ (ΚΟ)	381,484	2.45% #

Σημείωση: Απεικονίζονται οι Μετοχές που δεν ανήκουν στις Κατηγορίες Χαμηλής Διασποράς και Επιτήρησης και πραγματοποιήσαν κατά τη διάρκεια της συνεδρίασης Αξία Συναλλαγών μεγαλύτερη από 10,000 Ευρώ.

Αναλυτικά Στοιχεία Συναλλαγών Αγοράς Παραγώγων

	Αριθμός Πράξεων	Όγκος	Ανοικτές θέσεις
Σ.Μ.Ε. σε Δείκτες	164	962	3,083
FTSE/X.A. Large Cap	164	962	3,083
Σ.Μ.Ε. σε Μετοχές	1,730	19,305	161,634
ΑΔΜΗΕ ΣΥΜΜΕΤΟΧΩΝ Α.Ε. (ΚΟ)	27	134	3,268
ALPHA BANK (ΚΟ)	366	5,648	25,494
ΑΤΤΙΚΑ BANK Α.Τ.Ε. (ΚΟ)	0	0	1,655
COCA-COLA HBC AG (ΚΟ)	43	110	219
CENERGY HOLDINGS (ΚΑ)	26	252	2,918
ΕΛΛΑΚΤΩΡ (ΚΟ)	84	556	9,552
EUROBANK HOLDINGS (ΚΟ)	211	5,894	26,089
ΕΥΔΑΠ (ΚΟ)	30	191	120
FOURLIS ΣΥΜΜΕΤΟΧΩΝ (ΚΟ)	5	10	74
ΓΕΚ ΤΕΡΝΑ (ΚΟ)	39	115	3,167
ΕΛΛΗΝ. ΧΡΗΜΑΤΙΣΤΗΡΙΑ-Χ.Α. (ΚΟ)	124	644	935
ΕΛΛΗΝΙΚΑ ΠΕΤΡΕΛΙΑΙΑ (ΚΟ)	5	8	1,329
INTRACOM HOLDINGS (ΚΟ)	1	2	1,774
ΙΝΤΡΑΛΟΤ (ΚΟ)	1	1	1,234
JUMBO (ΚΟ)	13	35	173
LAMDA DEVELOPMENT(ΚΟ)	16	42	776
MARFIN INVESTMENT GROUP (ΚΟ)	118	549	39,158
ΜΟΤΟΡ ΟΪΛ (ΚΟ)	4	4	245
ΜΥΤΙΛΗΝΑΙΟΣ (ΚΟ)	75	206	3,897
ΕΘΝΙΚΗ ΤΡΑΠΕΖΑ (ΚΟ)	174	2,111	17,407
ΟΠΑΠ (ΚΟ)	61	273	762
ΟΤΕ (ΚΟ)	23	101	1,738
ΟΛΠ (ΚΟ)	5	19	114
ΠΕΙΡΑΙΩΣ ΤΡΑΠΕΖΑ (ΚΟ)	137	1,859	8,531
ΔΕΗ (ΚΟ)	74	347	5,118
ΤΕΡΝΑ ΕΝΕΡΓΕΙΑΚΗ (ΚΟ)	11	52	3,176
ΤΙΤΑΝ CEMENT (ΚΑ)	8	26	272
ΒΙΟΗΑΛCO SA/NV (ΚΑ)	49	116	2,439
Δικαιώματα σε Δείκτες	13	241	1,531
FTSE/X.A. Large Cap	13	241	1,531
Δικαιώματα σε Μετοχές	2	8	1,358
ALPHA BANK (ΚΟ)	0	0	40
ΕΘΝΙΚΗ ΤΡΑΠΕΖΑ (ΚΟ)	1	4	345
ΟΠΑΠ (ΚΟ)	0	0	214
ΟΤΕ (ΚΟ)	0	0	128
ΠΕΙΡΑΙΩΣ ΤΡΑΠΕΖΑ (ΚΟ)	0	0	315
ΔΕΗ (ΚΟ)	1	4	316
Συνολική Δραστηριότητα	1,909	20,516	167,606

Πληθος Χρεογράφων	Ονομ. Αξία	Μερίσματα [1]			Ημερ. Τελευτ. Αποκοπής		Σημ.	Χρεόγραφο	Τιμή κλεισίματος	% μεταβ.	Προηγ. Κλείσιμο-ημ/νία	Άνοιγμα	Κατωτ Τιμή	Ανωτ Τιμή	Τελ Τιμή	Σταθμ Τιμή	Τελευταία ζήτηση [7]	Τελευταία προσφορά [7]	P/E μετά φ. Χρήσιμ	Όγκος	Πράξεις	Αξία Συναλλαγών[8]	Χ.Α. Εταιρείας (χιλ. €) [3,5]	Χαμηλό έτους	Υψηλό έτους	Κλάδος [4]		
		2017	2018	2019	Μέρισμα [2]	Δικαίωμα																						
7,734,375	1.00	---	---	---	09/07/2007	07/01/2011	5112	ΛΙΒΑΝΗ ΕΚΔΟΤ. ΟΡΓ. (ΚΟ)	0.0505	---	0.0505	27/03/2020	---	---	---	---	---	3000@0.061	---	---	---	---	390.59	0.0505	0.116	40301030		
15,842,391	1.51	---	---	---	15/07/2009	12/05/2000	5141	ΜΠΗΤΡΟΣ ΣΥΜΜΕΤΟΧΙΚΗ (ΚΟ)	0.115	---	0.115	27/03/2020	---	---	---	---	---	700@0.092	---	---	---	---	1,821.87	0.096	0.19	55102010		
119,596,817	0.040	---	---	---	15/07/2008	27/04/2017	5190	ΝΙΚΑΣ (ΚΟ)	0.5	---	0.5	27/03/2020	---	---	---	---	---	---	---	---	---	---	59,798.41	0.4	0.5	45102020		
24,319,250	0.300	---	---	---	09/07/2002	04/07/2007	5165	ΠΡΟΔΕΥΤΙΚΗ (ΚΟ)	0.132	---	0.132	27/03/2020	0.132	0.132	0.132	0.132	0.132	2960@0.134	2000@0.158	---	40	1	5.28	3,210.14	0.13	0.199	50101010	
245,497,664	0.310	---	---	---	01/07/2008	30/07/2012	5207	ΣΕΛΟΝΤΑ (ΚΟ)	0.1	---	0.1	27/03/2020	0.1	0.1	0.1	0.1	0.5883566@0.100	---	---	---	50,355	7	5,035.50	24,549.77	0.1	0.101	45102010	
10,186,667	1.35	---	---	---	24/06/2008	02/02/2016	4887	ΣΙΔΑΜΑ (ΚΟ)	0.222	---	0.222	27/03/2020	---	---	---	---	---	409@0.182	1000@0.266	---	---	---	---	2,261.44	0.192	0.57	55102010	
766,000	1.00	---	---	---	01/07/2004	11/12/2012	5193	ΤΡΙΑ ΑΛΦΑ (ΚΟ)	1.8	---	1.8	27/03/2020	---	---	---	---	---	---	55.15	2018	---	---	---	1,658.10	1.78	2.16	55101020	
245,000	1.00	---	---	---	19/07/2010	11/12/2012	5194	ΤΡΙΑ ΑΛΦΑ (ΠΟ)	1.14	---	1.14	27/03/2020	---	---	---	---	---	---	---	34.93	2018	---	---	---	1,658.10	0.9	1.15	55101020

Κατάσταση σε Αναστολή

20,255,805	0.300	---	---	---	22/08/2006	02/08/2010	5136	ΑΧΟΝ ΣΥΜΜΕΤΟΧΩΝ (ΚΟ)	0.058	---	0.058	28/04/2017	---	---	---	---	---	---	---	---	---	---	1,174.84	0.058	0.058	20101010	
21,820,410	0.800	---	---	---	22/05/2008	02/08/2011	5174	EUROMEDICA (ΚΟ)	0.448	---	0.448	30/04/2018	---	---	---	---	---	---	---	---	---	---	---	9,775.54	0.448	0.448	20101010
66,948,210	0.300	---	---	---	22/09/2015	22/09/2015	5179	FOLLI-FOLLIE (ΚΟ)	4.8	---	4.8	24/05/2018	---	---	---	---	---	---	---	---	---	---	---	321,351.41	4.8	4.8	40401030
13,191,620	0.620	---	---	---	04/08/2010	09/09/2002	5217	ΥΑΛCO - ΚΩΝΣΤΑΝΤΙΝΟΥ (ΚΟ)	0.0555	---	0.0555	30/09/2019	---	---	---	---	---	---	---	---	---	---	---	732.13	0.0555	0.0555	40202020
14,870,100	0.300	---	---	---	15/05/2008	26/09/2011	5130	ΑΛΦΑ ΓΚΡΙΣΙΝ Α.Ε. (ΚΟ)	0.014	---	0.014	13/04/2017	---	---	---	---	---	---	---	---	---	---	---	208.18	0.014	0.014	10102030
33,930,000	0.300	---	---	---	03/07/2006	30/05/2001	4865	ΒΩΘΟΣ ΜΠΑΜΠΗΣ (ΚΟ)	0.304	---	0.304	30/03/2012	---	---	---	---	---	---	---	---	---	---	---	10,314.72	0.304	0.304	35101010
77,126,446	0.340	---	---	---	23/05/2005	18/08/2011	5206	Γ.Ε. ΔΗΜΗΤΡΙΟΥ (ΚΟ)	0.0125	---	0.0125	30/04/2019	---	---	---	---	---	---	---	---	---	---	---	964.08	0.0125	0.0125	40202020
6,000,000	0.600	---	---	---	13/06/2008	08/04/2004	5172	ΓΙΟΥΡΟΜΠΡΟΚΕΡΣ (ΚΟ)	0.008	---	0.008	27/04/2018	---	---	---	---	---	---	---	---	---	---	---	48.00	0.008	0.008	30302015
7,085,888	1.59	---	---	---	02/07/1996	06/09/2010	5216	ΕΛΒΙΕΜΕΚ (ΚΟ)	2.6	---	2.6	30/09/2019	---	---	---	---	---	---	---	---	---	---	---	18,423.31	2.6	2.6	35101010
25,179,640	0.600	---	---	---	08/08/1994	19/09/2000	5191	Ι. ΜΠΟΥΤΑΡΗΣ & ΥΙΟΣ (ΚΟ)	0.026	---	0.026	01/10/2018	---	---	---	---	---	---	---	---	---	---	---	742.45	0.026	0.026	45101015
1,540,000	0.600	---	---	---	08/08/1994	19/09/2000	5192	Ι. ΜΠΟΥΤΑΡΗΣ & ΥΙΟΣ (ΠΟ)	0.057	---	0.057	01/10/2018	---	---	---	---	---	---	---	---	---	---	---	742.45	0.057	0.057	45101015
24,619,524	0.500	---	---	---	10/10/1986	30/12/2002	4914	ΚΕΡΑΜΕΙΑ-ΑΛΛΑΤΙΝΗ (ΚΟ)	0.088	---	0.088	30/08/2012	---	---	---	---	---	---	---	---	---	---	---	2,166.52	0.088	0.088	35101010
31,543,600	0.420	---	---	---	19/07/2010	19/12/2018	5205	ΚΡΕΤΑ ΦΑΡΜ (ΚΟ)	1.085	---	1.085	30/04/2019	---	---	---	---	---	---	---	---	---	---	---	34,224.81	1.085	1.085	45102020
23,935,280	0.300	---	---	---	29/06/2009	13/06/2000	5153	ΝΑΥΤΕΜΠΟΡΙΚΗ (ΚΟ)	0.107	---	0.107	02/10/2017	---	---	---	---	---	---	---	---	---	---	---	2,561.07	0.107	0.107	40301030
255,459,600	0.300	---	---	---	26/06/2000	03/12/2010	5101	ΝΕΛ (ΚΟ)	0.07	---	0.07	31/08/2015	---	---	---	---	---	---	---	---	---	---	---	17,882.17	0.07	0.07	40501015
23,463,874	0.800	---	---	---	23/05/2003	21/12/1999	4918	ΝΕΩΡΙΟΝ (ΚΟ)	0.125	---	0.125	30/08/2012	---	---	---	---	---	---	---	---	---	---	---	2,932.98	0.125	0.125	50206030
18,750,000	0.300	---	---	---	02/07/2001	31/12/2012	5154	ΠΗΓΑΣΟΣ ΕΚΔΟΤΙΚΗ Α.Ε. (ΚΟ)	0.089	---	0.089	02/10/2017	---	---	---	---	---	---	---	---	---	---	---	1,668.75	0.089	0.089	40301030
100,793,572	0.300	---	---	---	16/07/2009	11/02/2016	5110	ΤΗΛΕΤΥΠΟΣ (ΚΟ)	0.06	---	0.06	07/03/2016	---	---	---	---	---	---	---	---	---	---	---	6,047.61	0.06	0.06	40301035
4,034,950	0.680	---	---	---	01/07/2005	30/12/2010	5171	ΧΑΤΖΗΚΡΑΝΙΩΤΗ Ε. ΥΙΟΙ (ΚΟ)	0.14	---	0.14	27/04/2018	---	---	---	---	---	---	---	---	---	---	---	564.89	0.14	0.14	45102020

Σημειώσεις Χρεογράφων

Κωδικός Κείμενο σημείωσης

- () - Προσαρμοσμένα Μέρισματα λόγω διανομής Δωρεάν μετοχών.
- * - Τελευταία προσαρμοσμένη τιμή κλεισίματος.
- [1] - Καθάρια μερίσματα.
- [2] - Στη στήλη "Ημερ. Αποκοπής τελευταίου δικαιώματος" αναφέρεται η Ημερομηνία εισαγωγής για Νέες Εταιρείες.
- [3] - Η Χρηματιστηριακή αξία αναφέρεται στο σύνολο των μετοχών
- [4] - Η κωδικοποίηση των Κλάδων Οικονομικής Δραστηριότητας του Χ.Α. παρουσιάζονται στο Παράρτημα Α
- [5] - Η Χρηματιστηριακή Αξία αναφέρεται στο σύνολο των κατηγοριών μετοχών (εφόσον έχουν εισαχθεί περισσότερες της μιας κατηγορίες) και δεν αναφέρεται σε επιμέρους κατηγορίες μετοχών μιας εταιρείας.
- [6] - P/E μεγαλύτερο του 100
- [7] - Τελευταία εικόνα του Βιβλίου Εντολών πριν το τέλος της συνεδρίασης
- [8] - Στην Αξία Συναλλαγών των Μετοχών περιλαμβάνονται όλοι οι τύποι Πακέτων

4750 - Μεταφορά στην Κατηγορία Επιτήρησης από 8/4/2011.

4865 - Αναστολή διαπραγμάτευσης από 2/4/2012.

4887 - Μεταφορά στην Κατηγορία Επιτήρησης από 10/4/2012.

4912 - Μεταφορά στην κατηγορία Επιτήρησης από 31/7/2012.

4914 - Αναστολή διαπραγμάτευσης από 31/8/2012.

4918 - Αναστολή διαπραγμάτευσης από 31/8/2012.

4955 - Μεταφορά στην Επιτήρηση από 5/4/2013.

4957 - Μεταφορά στην Επιτήρηση από 5/4/2013.

4958 - Μεταφορά στην Επιτήρηση από 5/4/2013.

4959 - Μεταφορά στην Επιτήρηση από 5/4/2013.

5080 - Μεταφορά στην κατηγορία Επιτήρησης από 05/12/2014.

5093 - Μεταφορά στην Κατηγορία Επιτήρησης από 8/4/2015.

5095 - Μεταφορά στην Επιτήρηση από 09/04/2015.

5101 - Αναστολή διαπραγμάτευσης από 1/9/2015.

5110 - Αναστολή διαπραγμάτευσης από 08/03/2016.

5112 - Μεταφορά στην Κατηγορία Επιτήρησης από 15/04/2016.

5115 - Μεταφορά στην Κατηγορία Επιτήρησης από 15/04/2016.

5123 - Μεταφορά στην Κατηγορία Επιτήρησης από 01/04/2016.

5130 - Αναστολή διαπραγμάτευσης από 18/04/2017.

5136 - Αναστολή διαπραγμάτευσης από 02/05/2017.

5141 - Μεταφορά στην Κατηγορία Επιτήρησης από 10/05/2017.

5153 - Αναστολή διαπραγμάτευσης από 03/10/2017.

5154 - Αναστολή διαπραγμάτευσης από 03/10/2017.

5156 - Μεταφορά στην κατηγορία Επιτήρησης από 11/12/2017.

5160 - Μεταφορά στην Κατηγορία Επιτήρησης από 15/04/2016.

5161 - Μεταφορά στην κατηγορία Επιτήρησης από τις 25/11/2011.

5162 - Μεταφορά στην Κατηγορία Επιτήρησης από 21/12/2009.

5165 - Μεταφορά στην Κατηγορία Επιτήρησης από 15/02/2018.

5171 - Αναστολή διαπραγμάτευσης από 30/04/2018.

5172 - Αναστολή διαπραγμάτευσης από 30/04/2018.

5174 - Αναστολή διαπραγμάτευσης από 02/05/2018.

5178 - Μεταφορά στην Κατηγορία Επιτήρησης από 11/05/2018.

5179 - Αναστολή διαπραγμάτευσης από 25/05/2018.

5190 - Μεταφορά στην Κατηγορία Επιτήρησης από 01/10/2018.

5191 - Αναστολή διαπραγμάτευσης από 02/10/2018.

5192 - Αναστολή διαπραγμάτευσης από 02/10/2018.

5193 - Μεταφορά στην κατηγορία Επιτήρησης από 25/10/2018.

5194 - Μεταφορά στην κατηγορία Επιτήρησης από 25/10/2018.

5195 - Μεταφορά στην κατηγορία Επιτήρησης από 25/10/2018.

5197 - Μεταφορά στην κατηγορία Επιτήρησης από 07/11/2018.

5205 - Αναστολή διαπραγμάτευσης από 02/05/2019.

5206 - Αναστολή διαπραγμάτευσης από 02/05/2019.

Σημειώσεις Χρεογράφων

Κωδικός	Κείμενο σημείωσης
5207	- Μεταφορά στην Επιτήρηση από 13/05/2019.
5216	- Αναστολή διαπραγμάτευσης από 01/10/2019.
5217	- Αναστολή διαπραγμάτευσης από 01/10/2019.
5229	- Μεταφορά στην Επιτήρηση από 5/4/2013.. Σε εξέλιξη reverse split μετοχών. Προσωρινή παύση διαπραγμάτευσης:27/03/2020. Ημερομηνία έναρξης διαπραγμάτευσης των 1.870.992 Νέων (ΚΟ) μετοχών με προσαρμοσμένη τιμή εκκίνησης  ορίζεται η 01.04.2020.

Στοιχεία Συναλλαγών Πακέτων

Χρεόγραφο	Όγκος πακέτου	Τιμή πακέτου	Αξία πακέτου	Ώρα έγκρισης	Σημείωση
ΟΤΕ (ΚΟ)	485,993	11.38	5,530,600.34	11:35:41	20
ΟΤΕ (ΚΟ)	93,807	11.34	1,063,302.35	12:56:41	20
ΣΑΡΑΝΤΗΣ ΓΡ. (ΚΟ)	25,000	7.29	182,250.00	14:03:21	14
ΕΛΛΑΔΟΣ ΤΡΑΠΕΖΑ (ΚΟ)	1,292	13.23	17,093.16	16:17:36	18
ΚΑΡΕΛΙΑ (ΚΟ)	37	262.50	9,712.50	16:19:41	18
ΜΟΤΟΡ ΟΪΛ (ΚΟ)	40,000	11.25	450,000.00	16:44:10	20

Σημειώσεις πακέτων

- 9 - Μέθοδος 6-1 / Ειδική Χρέωση
- 10 - Μέθοδος 6-1 / Ειδική Χρέωση, Αυθημερόν Διακανονισμός
- 14 - Μέθοδος 6-3 / Πακέτο Αποκατάστασης, Ατελής αγορά και Πώληση
- 18 - Μέθοδος 6-2 / SPOT 1
- 19 - Μέθοδος 6-2 / SPOT 2
- 20 - Μέθοδος 6-1 και Μέθοδος 6-1 Αυθημερόν Διακανονισμός
- 21 - Άλλη Προσυμφωνημένη

Στοιχεία Συναλλαγών Δικαιωμάτων

Ημερ. αποκοπής	Έναρξη εξάσκησης	Λήξη εξάσκησης	Λήξη διαπραγμάτευσης	Δικαιώματα	Κατωτ Τιμή	Ανωτ Τιμή	Τιμή κλεισ.	Τελευταία ζήτηση	Τελευταία προσφορά	Όγκος	Πράξεις	Αξία Συναλλαγών
----------------	------------------	----------------	----------------------	------------	------------	-----------	-------------	------------------	--------------------	-------	---------	-----------------

Δεν υπάρχουν Συναλλαγές Δικαιωμάτων.

Στοιχεία Συναλλαγών Εκποιήσεων

Χρεόγραφα	Τύπος Χρεογράφου	Όγκος Συναλλαγών	Αριθμός Πράξεων	Αξία Συναλλαγών	Σημείωση
Δεν πραγματοποιήθηκαν Εκποιήσεις Μετοχών.					

Σημειώσεις Εκποιήσεων

- 1 - Κανονική Εκποίηση.
- 2 - Εκποίηση Ενσώματων Ονομαστικών Μετοχών.
- 3 - Εκποίηση Αδιάθετων Κλασματικών Υπολοίπων.

Στοιχεία Συναλλαγών Εκποιήσεων Ενσώματων Ονομαστικών Μετοχών

Χρεόγραφα	Ημερ/νία έναρξης	Ημερ/νία λήξης	Αρχικό πλήθος	Διαθέσιμο πλήθος	Ημερομηνία	Μέση τιμή (ημέρας)	Μέση τιμή (περιόδου)	Αριθμός Πράξεων	Όγκος Συναλλαγών	Αξία Συναλλαγών
-----------	------------------	----------------	---------------	------------------	------------	--------------------	----------------------	-----------------	------------------	-----------------

Δεν πραγματοποιήθηκαν Εκποιήσεις Ενσώματων Ονομαστικών Μετοχών.

Σημειώσεις Εκποιήσεων

Σύμφωνα με την Απόφαση 1/380/04.05.2006 της Επιτροπής Κεφαλαιαγοράς εκποιούνται μέσω του Χρηματιστηρίου Αθηνών με επιμέλεια της εκδότριας εταιρείας, οι ενσώματες ονομαστικές μετοχές που δεν έχουν κατατεθεί στην εκδότρια προς απούλοποίηση. Η εκποίηση διενεργείται σύμφωνα με τον τρόπο που ορίζεται στο άρθρο 99Α του Κανονισμού του Χρηματιστηρίου Αθηνών.

Περιγραφή	Στοιχεία
Όνομασία Δ.Α.Κ.	ALPHA ETF FTSE Athex Large Cap
Σύμβολο Δ.Α.Κ. (GR)	ΑΔΑΚ
Σύμβολο Δ.Α.Κ. (EN)	AETF
ISIN Δ.Α.Κ.	GRF000153004
Κατηγορία Διαπραγμάτευσης	Διαπραγματεύσιμα Αμοιβαία Κεφάλαια (Δ.Α.Κ.)
Τύπος Δ.Α.Κ.	Μετοχών
Τρόπος διαχείρισης	Παθητικός
Επενδυτική Στρατηγική	Σκοπός της επενδυτικής πολιτικής του Αμοιβαίου Κεφαλαίου είναι η αναπαραγωγή της αποδόσεως του Δείκτη FTSE/X.A. Large Cap του Χρηματιστηρίου Αθηνών σε όρους Ευρώ, ακολουθώντας πλήρως και πανομοιότυπως τη σύνθεση του υποκείμενου Δείκτη.
Εκδότης	ΑΛΦΑ ASSET MANAGEMENT Α.Ε.Δ.Α.Κ.
Εταιρεία Διαχείρισης	ΑΛΦΑ ASSET MANAGEMENT Α.Ε.Δ.Α.Κ.
Ειδικοί Διαπραγματευτές	ΑΛΦΑ FINANCE Α.Χ.Ε.Π.Ε.Υ. , ΕΘΝΙΚΗ ΧΡΗΜΑΤΙΣΤΗΡΙΑΚΗ Α.Χ.Ε.Π.Ε.Υ.
Θεματοφύλακας	ΑΛΦΑ ΤΡΑΠΕΖΑ Α.Ε.
Σύμβολο Δείκτη (GR)	FTSE
Σύμβολο Δείκτη (EN)	FTSE
Όνομασία Δείκτη	FTSE/X.A. Large Cap
ISIN Δείκτη	GRI99201A006
Κλάσμα Δείκτη [1]	1/100
Αρχική Τιμή Μεριδίου	21.76
Συνολικός Αριθμός Μεριδίων [2]	812,382
Ημερομηνία πρώτης Έκδοσης	14/01/2008
Ημερομηνία έναρξης Διαπραγμάτευσης	24/01/2008
Νόμισμα Διαπραγμάτευσης	ΕΥΡΩ
Νόμισμα Ενεργητικού	ΕΥΡΩ
Αρχική Αξία Ενεργητικού [3]	3,000,000.00
Αριθμ. Μεριδίων για Δημιουργία-Εξαγορά [4]	5,000
Αμοιβή Διαχείρισης	0.375

Σημειώσεις Δ.Α.Κ.

[1] - Το κλάσμα της τιμής του δείκτη που αποτελεί η τιμή της πρώτης έκδοσης

[2] - Ο αριθμός μεριδίων που διαπραγματεύθηκαν στο Χρηματιστήριο την ημέρα T

[3] - Η αξία του ενεργητικού κατά την έκδοση

[4] - Ο αριθμός μεριδίων που απαιτείται κατά τη διαδικασία δημιουργίας εξαγοράς

ΑΝΑΚΟΙΝΩΣΕΙΣ

ΓΝΩΣΤΟΠΟΙΗΣΕΙΣ ΕΤΑΙΡΕΙΩΝ

BriQ PROPERTIES ΑΝΩΝΥΜΗ ΕΤΑΙΡΕΙΑ ΕΠΕΝΔΥΣΕΩΝ ΣΕ ΑΚΙΝΗΤΗ ΠΕΡΙΟΥΣΙΑ

Ανακοίνωση διανομής μερίσματος για τη χρήση 2019

Η «BriQ PROPERTIES ΑΝΩΝΥΜΗ ΕΤΑΙΡΕΙΑ ΕΠΕΝΔΥΣΕΩΝ ΣΕ ΑΚΙΝΗΤΗ ΠΕΡΙΟΥΣΙΑ» (η «Εταιρεία») ανακοινώνει προς του μετόχους ότι η Τακτική Γενική Συνέλευση αποφάσισε σήμερα τη διανομή μερίσματος ποσού € 0,039 ανά μετοχή (καθαρό) από τα κέρδη της χρήσης 2019 και προηγούμενων ετών.

Από την Τετάρτη 1 Απριλίου 2020 οι μετοχές της Εταιρείας θα διαπραγματεύονται στο Χρηματιστήριο Αθηνών χωρίς το δικαίωμα μερίσματος χρήσης 2019 και προηγούμενων ετών (ημερομηνία αποκοπής δικαιώματος συμμετοχής στο μέρισμα). Δικαιούχοι του μερίσματος είναι οι εγγεγραμμένοι στα αρχεία του Συστήματος Άυλων Τίτλων (Σ.Α.Τ.) που διαχειρίζεται η «Ελληνικό Κεντρικό Αποθετήριο Τίτλων Ανώνυμη Εταιρεία» την Πέμπτη 2 Απριλίου 2020 (record date). Ως ημερομηνία έναρξης καταβολής του μερίσματος ορίζεται η Τρίτη 7 Απριλίου 2020 μέσω της πληρώτριας Τράπεζας, Εθνική Τράπεζα Ελλάδος Α.Ε. ως εξής:

(i) Μέσω των χειριστών των λογαριασμών αξιών στο Σ.Α.Τ. στους μετόχους εκείνους, οι οποίοι έχουν εξουσιοδοτήσει για την είσπραξη μερισμάτων τους χειριστές τους.

(ii) Με κατάθεση στο Διεθνή Αριθμό Τραπεζικού Λογαριασμού (IBAN) όπου ο μέτοχος έχει δηλώσει ότι επιθυμεί να εισπράττει τα διανεμόμενα ποσά σύμφωνα με το άρθρο 13 του Κανονισμού Λειτουργίας Σ.Α.Τ. και την υπ' αριθμ. 6 απόφαση του Δ.Σ. της Ε.Λ.Κ.Α.Τ., όπως ισχύουν, για τους δικαιούχους μετόχους που δεν επιθυμούν να τα εισπράττουν μέσω των χειριστών τους. Αφορά μόνο δικαιούχους μετόχους που έχουν δηλώσει IBAN στην ΕΘΝΙΚΗ ΤΡΑΠΕΖΑ ΤΗΣ ΕΛΛΑΔΟΣ Α.Ε.

(iii) Μέσω του δικτύου των καταστημάτων της Εθνικής Τράπεζας Ελλάδος Α.Ε. για τους μετόχους που για διάφορους λόγους η είσπραξή τους δεν κατέστη δυνατή μέσω χειριστή. Για την είσπραξη του μερίσματος από το δίκτυο καταστημάτων της πληρώτριας τράπεζας θα είναι αναγκαία η προσκόμιση του Δελτίου Αστυνομικής Ταυτότητας, και η εκτύπωση στοιχείων του αριθμού Κ.Α.Μ.Ε. (Κωδ. Αριθμός Μεριδας Επενδυτή στο ΣΑΤ) προκειμένου να πραγματοποιηθεί η εξακρίβωση των στοιχείων τους.

Μερίσματα που δεν θα εισπραχθούν μέσα σε πέντε (5) χρόνια παραγράφονται υπέρ του Ελληνικού Δημοσίου.

Για περισσότερες πληροφορίες παρακαλούνται οι κ.κ. μέτοχοι να επικοινωνούν με το Τμήμα Εξυπηρέτησης Μετόχων, υπεύθυνος κ. Δημήτριος Παπαδιαμαντόπουλος τηλ. 211 9994762, email: ir@briqproperties.gr.

RSS Feed: DOLAnnouncements
Posted on: 27 March 2020 17:12
Author: ΜΥΤΙΛΗΝΑΙΟΣ Α.Ε.
Subject: Αποφάσεις Έκτακτης Γενικής Συνέλευσης των μετόχων της 27ης Μαρτίου 2020

Full article link: http://dev-www1.helex.gr:8080/el/web/guest/companies-announcements-full-content/-/asset_publisher/bMe2sOcNyQuy/content/id/5389278

Αποφάσεις Έκτακτης Γενικής Συνέλευσης των μετόχων της 27ης Μαρτίου 2020

[Αποφάσεις Έκτακτης Γενικής Συνέλευσης των μετόχων της 27ης Μαρτίου 2020](#)

RSS Feed: DOLAnnouncements
Posted on: 27 March 2020 17:28
Author: ΜΥΤΙΛΗΝΑΙΟΣ Α.Ε.
Subject: Αποτελέσματα Ψηφοφορίας - Έκτακτη Γενική Συνέλευση 27
Μαρτίου 2020

Full article link: http://dev-www1.helex.gr:8080/el/web/guest/companies-announcements-full-content/-/asset_publisher/bMe2sOcNyQuy/content/id/5389341

Αποτελέσματα Ψηφοφορίας - Έκτακτη Γενική Συνέλευση 27 Μαρτίου 2020

[Αποτελέσματα Ψηφοφορίας - Έκτακτη Γενική Συνέλευση 27 Μαρτίου 2020](#)

RSS Feed: DOLAnnouncements
Posted on: 27 March 2020 17:39
Author: ALPHA ΤΡΑΠΕΖΑ Α.Ε.
Subject: Αποτελέσματα Έτους 2019: Κέρδη μετά από Φόρους Ευρώ 97 εκατ.

Full article link: http://dev-www1.helex.gr:8080/el/web/guest/companies-announcements-full-content/-/asset_publisher/bMe2sOcNyQuy/content/id/5389399

Αποτελέσματα Έτους 2019: Κέρδη μετά από Φόρους Ευρώ 97 εκατ.

[Αποτελέσματα Έτους 2019: Κέρδη μετά από Φόρους Ευρώ 97 εκατ.](#)

RSS Feed: DOLAnnouncements
Posted on: 27 March 2020 17:52
Author: ΓΕΚ ΤΕΡΝΑ Α.Ε.
Subject: Τέταρτη Περίοδος Εκτοκισμού Κοινού Ομολογιακού Δανείου

Full article link: http://dev-www1.helex.gr:8080/el/web/guest/companies-announcements-full-content/-/asset_publisher/bMe2sOcNyQuy/content/id/5389439

Σύμφωνα με τους όρους του από 16 Μαρτίου 2018 Κοινού Ομολογιακού Δανείου (εφεξής «το ΚΟΔ»), όπως αυτοί αποφασίστηκαν από το Διοικητικό Συμβούλιο της «ΓΕΚ ΤΕΡΝΑ Α.Ε.» (εφεξής «η Εκδότρια»), η ημερομηνία προσδιορισμού των δικαιούχων τόκου (Record Date) του ΚΟΔ για την 4η Περίοδο Εκτοκισμού από 04.10.2019 έως 06.04.2020 είναι η Παρασκευή 3 Απριλίου 2020.

Η ημερομηνία κατά την οποία οι ομολογίες θα διαπραγματεύονται χωρίς το 4ο τοκομερίδιο (Ex coupon date) είναι η Πέμπτη 2 Απριλίου 2020.

Το μικτό ποσό των οφειλόμενων τόκων για την ως άνω 4^η Περίοδο Εκτοκισμού ανέρχεται στο ποσό των 2.435.833,33 €, ήτοι ποσό 20,29861111 € ανά ομολογία το οποίο έχει υπολογισθεί με επιτόκιο 3,95% ετησίως (προ φόρων) και αντιστοιχεί σε 120.000 ομολογίες και οι οποίες τελούν σήμερα υπό διαπραγμάτευση στην οργανωμένη αγορά του Χρηματιστηρίου Αθηνών.

Η καταβολή των οφειλόμενων τόκων προς τους δικαιούχους των ομολογιών θα πραγματοποιηθεί μέσω της «ΕΛΛΗΝΙΚΟ ΚΕΝΤΡΙΚΟ ΑΠΟΘΕΤΗΡΙΟ ΤΙΤΛΩΝ Α.Ε. (ATHEXCSD) την Δευτέρα 6 Απριλίου 2020 ως ακολούθως:

1. Μέσω των Χειριστών των δικαιούχων στο Σ.Α.Τ. (Τράπεζες και Χρηματιστηριακές εταιρείες), για τους Ομολογιούχους, οι οποίοι έχουν εξουσιοδοτήσει τους Χειριστές τους για την είσπραξη των οφειλόμενων τόκων, σύμφωνα με τα ισχύοντα στον Κανονισμό Λειτουργίας Σ.Α.Τ. και τις σχετικές αποφάσεις της ATHEXCSD.

2. Με πίστωση του Διεθνούς Αριθμού Τραπεζικού Λογαριασμού (IBAN) που έχει δηλώσει έκαστος Ομολογιούχος σύμφωνα με το άρθρο 13 του Κανονισμού Λειτουργίας Σ.Α.Τ. και την υπ' αριθ. 6 απόφαση του Δ.Σ. του Διαχειριστή Σ.Α.Τ., όπως ισχύουν, σε περίπτωση που οι Ομολογιούχοι δεν επιθυμούν να εισπράττουν μέσω των Χειριστών τους.

3. Οι καταβολές σε Ομολογιούχους που για οποιονδήποτε λόγο δεν κατέστη δυνατή η καταβολή των διανεμόμενων ποσών σύμφωνα με τις ανωτέρω υπό 1 και 2 περιπτώσεις, καθώς και προς Ομολογιούχους που τηρούν τις Ομολογίες σε Ειδικό Λογαριασμό, θα γίνονται στα γραφεία του Διαχειριστή Σ.Α.Τ. επί της Λεωφόρου Αθηνών αρ. 110, στην Αθήνα, καθημερινά από τις 09.00 πμ έως 4.00 μμ, ή σε τραπεζικό λογαριασμό που θα υποδεικνύουν οι Ομολογιούχοι στο Διαχειριστή ΣΑΤ, με έγγραφο αίτημά τους.

Διευκρινίζεται ότι σύμφωνα με την ισχύουσα νομοθεσία το δικαίωμα είσπραξης τόκων παραγράφεται μετά την παρέλευση πενταετίας και τα τυχόν μη εισπραχθέντα ποσά περιέρχονται οριστικά στο Ελληνικό Δημόσιο.

RSS Feed: DOLAnnouncements
Posted on: 27 March 2020 18:11
Author: LAVIPHARM A.E.
Subject: ΑΝΑΚΟΙΝΩΣΗ ΡΥΘΜΙΖΟΜΕΝΗΣ ΠΛΗΡΟΦΟΡΙΑΣ ΤΟΥ Ν.
3556/2007: Γνωστοποίηση συναλλαγών

Full article link: http://dev-www1.helex.gr:8080/el/web/guest/companies-announcements-full-content/-/asset_publisher/bMe2sOcNyQuy/content/id/5389493

Παιανία, 27 Μαρτίου 2020 - Η Lavipharm A.E., κατ' εφαρμογή του άρθρου 19 του Κανονισμού 596/2014 του Ευρωπαϊκού Κοινοβουλίου και του Συμβουλίου της 16/04/2014, γνωστοποιεί στο επενδυτικό κοινό ότι η T&A Holdings (Luxembourg) sarl, εταιρεία συμφερόντων του Εκτελεστικού Προέδρου της Lavipharm A.E., κ. Αθανάσιου Λαβίδα του Τηλέμαχου, πραγματοποίησε τις ακόλουθες αγορές κοινών ονομαστικών μετοχών εκδόσεως Lavipharm A.E.: στις 23/3/2020, 2.072 μετοχές, αξίας Ευρώ 580,16 και στις 24/3/2020 2.000 μετοχές αξίας Ευρώ 560,00.

RSS Feed: DOLAnnouncements
Posted on: 27 March 2020 18:19
Author: ΑΛΦΑ ASSET MANAGEMENT Α.Ε.Δ.Α.Κ.
Subject: ΑΝΑΚΟΙΝΩΣΗ

Full article link: http://dev-www1.helex.gr:8080/el/web/guest/companies-announcements-full-content/-/asset_publisher/bMe2sOcNyQuy/content/id/5389508

Η τιμή για το ΑΔΑΚ για την ημερομηνία 30/03/2020 είναι 13.7865

Για τα στοιχεία ενεργητικού διαπραγματεύσιμου ΑΔΑΚ, παρακαλώ όπως λάβετε υπόψη το επισυναπτόμενο αρχείο.

[ETF_30032020](#)

RSS Feed: DOLAnnouncements
Posted on: 27 March 2020 18:40
Author: ALPHA ΤΡΑΠΕΖΑ Α.Ε.
Subject: Ανακοίνωση

Full article link: http://dev-www1.helex.gr:8080/el/web/guest/companies-announcements-full-content/-/asset_publisher/bMe2sOcNyQuy/content/id/5389532

Ανακοίνωση

[Ανακοίνωση](#)

RSS Feed: DOLAnnouncements
Posted on: 27 March 2020 18:59
Author: ΕΛΛΗΝΙΚΑ ΧΡΗΜΑΤΙΣΤΗΡΙΑ Α.Ε.
Subject: Συναλλαγές της Eurobank Equities (ρυθμιζόμενη πληροφορία ν. 3556/2007)

Full article link: http://dev-www1.helex.gr:8080/el/web/guest/companies-announcements-full-content/-/asset_publisher/bMe2sOcNyQuy/content/id/5389550

Η Εταιρία Ελληνικά Χρηματιστήρια-Χρηματιστήριο Αθηνών Α.Ε. Συμμετοχών (ATHEX) ανακοινώνει με βάση τους ν. 3556/2007 και 3606/2007 ότι η Eurobank Equities Α.Ε.Π.Ε.Υ. την ενημέρωσε ότι πραγματοποίησε τις εξής συναλλαγές:

α/α	Ημερομηνία γνωστοποίησης στην ATHEX	Ημερομηνία συναλλαγής	Είδος συναλ.	Ποσότητα	Χρηματοπιστωτικό μέσο	Συνολική αξία (ευρώ)
1	26.03.2020	24.03.2020	Πώληση	1.037	Μετοχές EXAE (κο)	3.210,95
2	26.03.2020	24.03.2020	Αγορά	1.166	Μετοχές EXAE (κο)	3.573,92
3	26.03.2020	24.03.2020	Πώληση	3	ΣΜΕ EXAE	901,00
4	27.03.2020	26.03.2020	Πώληση	19	Μετοχές EXAE (κο)	63,27
5	27.03.2020	26.03.2020	Αγορά	432	Μετοχές EXAE (κο)	1.384,56

Η Eurobank Equities Α.Ε.Π.Ε.Υ. πραγματοποίησε τις ανωτέρω συναλλαγές λόγω της ειδικής διαπραγμάτευσης που έχει αναλάβει στην αγορά παραγώγων σε Συμβόλαια Μελλοντικής Εκπλήρωσης (ΣΜΕ) με υποκείμενο τίτλο την μετοχή της εταιρίας (σύμβολο μετοχής: EXAE).

Η γνωστοποίηση εκ μέρους της Eurobank Equities Α.Ε.Π.Ε.Υ. προς την εταιρεία και ακολούθως από την εταιρία προς τις αρχές της Κεφαλαιαγοράς, γίνεται επειδή ο κ. Κωνσταντίνος Βασιλείου είναι μη εκτελεστικό μέλος του Δ.Σ. της Eurobank Equities Α.Ε.Π.Ε.Υ. ενώ κατέχει ταυτόχρονα τη θέση του Μη Εκτελεστικού Μέλους του Δ.Σ. της ATHEX (υπόχρεο πρόσωπο με βάση το Ν.3340/2005).

RSS Feed: DOLAnnouncements
Posted on: 30 March 2020 08:42
Author: VIOHALCO SA/NV
Subject: ΔΕΛΤΙΟ ΤΥΠΟΥ ΤΗΣ VIOHALCO S.A.

Full article link: http://dev-www1.helex.gr:8080/el/web/guest/companies-announcements-full-content/-/asset_publisher/bMe2sOcNyQuy/content/id/5390292

[ΔΕΛΤΙΟ ΤΥΠΟΥ ΤΗΣ VIOHALCO S.A.](#)

RSS Feed: DOLAnnouncements
Posted on: 30 March 2020 09:02
Author: ΚΑΡΑΤΖΗ Α.Ε.
Subject: Ανακοίνωση σύμφωνα με τις διατάξεις του άρθρου 24 παρ. 2 (α) & (β) του Ν.3461/2006

Full article link: http://dev-www1.helex.gr:8080/el/web/guest/companies-announcements-full-content/-/asset_publisher/bMe2sOcNyQuy/content/id/5390346

Σύμφωνα με το άρθρο 24 παρ. 2(α) & (β) του Ν.3461/2006 η εταιρεία «ΑΝΤΚΑΡ ΜΟΝΟΠΡΟΣΩΠΗ Α.Ε.» δηλώνει ότι στις 27.03.2020 απέκτησε 170 κοινές ονομαστικές μετοχές της ΚΑΡΑΤΖΗ ΑΕ έναντι 10,00 ευρώ ανά μετοχή μέσω χρηματιστηριακών συναλλαγών, οι οποίες θα εκκαθαριστούν την 31.03.2020. Συνέπεια αυτών των συναλλαγών, το ποσοστό των δικαιωμάτων ψήφου της «ΑΝΤΚΑΡ ΜΟΝΟΠΡΟΣΩΠΗ Α.Ε.» στην ΚΑΡΑΤΖΗ ΑΕ διαμορφώθηκε σε 50,4354 % από 50,4343 % που ήταν στις 26.03.2020.

RSS Feed: DOLAnnouncements
Posted on: 30 March 2020 09:18
Author: ΤΕΡΝΑ ΕΝΕΡΓΕΙΑΚΗ Α.Β.Ε.Τ.Ε.
Subject: ΑΓΟΡΑ ΙΔΙΩΝ ΜΕΤΟΧΩΝ

Full article link: http://dev-www1.helex.gr:8080/el/web/guest/companies-announcements-full-content/-/asset_publisher/bMe2sOcNyQuy/content/id/5390442

Η ΤΕΡΝΑ ΕΝΕΡΓΕΙΑΚΗ ΑΒΕΤΕ κατ' εφαρμογή του Κανονισμού (ΕΕ) 596/2014 του Ευρωπαϊκού Κοινοβουλίου και του κατ' εξουσιοδότηση Κανονισμού (ΕΕ) 2016/1052 της Επιτροπής, γνωστοποιεί στο Επενδυτικό Κοινό ότι, σύμφωνα με το άρθρο 49 του Ν 4548/2018 όπως τροποποιήθηκε και ισχύει, προέβη την 27/3/2020 μέσω του μέλους του Χ.Α. ΒΕΤΑ ΑΧΕΠΕΥ, σε αγορά 15.076 ιδίων μετοχών με μέση τιμή κτήσης 7,1686 ευρώ ανά μετοχή και συνολική αξία συναλλαγής 108.073,51 ευρώ καθώς και μέσω του μέλους του Χ.Α. EUROXX ΧΡΗΜΑΤΙΣΤΗΡΙΑΚΗ ΑΧΕΠΕΥ, σε αγορά 12.890 ιδίων μετοχών με μέση τιμή κτήσης 7,1442 ευρώ ανά μετοχή και συνολική αξία συναλλαγής 92.089,36 ευρώ.

RSS Feed: DOLAnnouncements
Posted on: 30 March 2020 09:38
Author: ΑΔΜΗΕ ΣΥΜΜΕΤΟΧΩΝ Α.Ε.
Subject: ΑΝΑΔΕΙΞΗ ΑΝΑΔΟΧΟΥ ΓΙΑ ΤΟΥΣ ΣΤΑΘΜΟΥΣ ΜΕΤΑΤΡΟΠΗΣ
ΣΤΗ ΔΙΑΣΥΝΔΕΣΗ ΚΡΗΤΗΣ-ΑΤΤΙΚΗΣ

Full article link: http://dev-www1.helex.gr:8080/el/web/guest/companies-announcements-full-content/-/asset_publisher/bMe2sOcNyQuy/content/id/5390476

ΑΝΑΔΕΙΞΗ ΑΝΑΔΟΧΟΥ ΓΙΑ ΤΟΥΣ ΣΤΑΘΜΟΥΣ ΜΕΤΑΤΡΟΠΗΣ

ΣΤΗ ΔΙΑΣΥΝΔΕΣΗ ΚΡΗΤΗΣ-ΑΤΤΙΚΗΣ

Η ΑΝΩΝΥΜΗ ΕΤΑΙΡΕΙΑ ΑΔΜΗΕ ΣΥΜΜΕΤΟΧΩΝ (εφεξής η «Εταιρεία») ενημερώνει τους επενδυτές ότι η Αριάδνη Interconnection, 100% θυγατρική εταιρεία της συγγενούς της εταιρείας ΑΔΜΗΕ ΑΕ, ανακοινώνει την επιτυχή ολοκλήρωση της διαγωνιστικής διαδικασίας για τους Σταθμούς Μετατροπής της διασύνδεσης Κρήτης-Αττικής και την ανάδειξη της ένωσης εταιρειών SIEMENS - TERNA (μέλος του ομίλου ΓΕΚ ΤΕΡΝΑ) ως αναδόχου του έργου.

Μετά την υποβολή βελτιωμένης προσφοράς στις 26 Μαρτίου 2020, το τίμημα της σύμβασης διαμορφώθηκε κοντά στα 370 εκατ. ευρώ. Εξ αυτών, τα 358,6 εκατ. ευρώ αφορούν στην κατασκευή των Σταθμών Μετατροπής και τα 11,4 εκατ. ευρώ στη συντήρησή τους. Η σύμβαση, με διάρκεια υλοποίησης 36 μηνών, θα υπογραφεί μετά την έγκριση από το Ελεγκτικό Συνέδριο. Το Έργο πρόκειται να ενταχθεί για συγχρηματοδότηση στο Επιχειρησιακό Πρόγραμμα «Ανταγωνιστικότητα, Επιχειρηματικότητα και Καινοτομία» στο πλαίσιο του ΕΣΠΑ 2014-2020.

Υπενθυμίζεται ότι η διαγωνιστική διαδικασία για τη μελέτη, την προμήθεια και την εγκατάσταση δύο Σταθμών Μετατροπής και ενός Υποσταθμού για την ηλεκτρική διασύνδεση συνεχούς ρεύματος Κρήτης-Αττικής ξεκίνησε στις 24 Μαΐου 2019. Ο διαγωνισμός προσέελκυσε το ενδιαφέρον των μεγαλύτερων εταιριών του κλάδου διεθνώς και την 1η Νοεμβρίου 2019 υπεβλήθησαν δεσμευτικές προσφορές από τις κοινοπραξίες GENARI-MYTILINAIOS και SIEMENS-TERNA. Η εξέταση των προσφορών από τις δύο κοινοπραξίες, οι οποίες διαθέτουν ισχυρό τεχνικό υπόβαθρο και εξειδικευμένη εμπειρία σε παρόμοια έργα στο εξωτερικό, διήρκησε περισσότερους από τέσσερις μήνες λόγω των υψηλών απαιτήσεων του Έργου. Η τεχνική αξιολόγηση ολοκληρώθηκε στις 13 Μαρτίου 2020 κρίνοντας ως αποδεκτή την προσφορά της κοινοπραξίας SIEMENS-TERNA, αφού συνυπολογίστηκαν όλες οι επιμέρους παράμετροι της Διασύνδεσης.

Ο Πρόεδρος της «Αριάδνη Interconnection» και Πρόεδρος και CEO του μητρικού ομίλου ΑΔΜΗΕ, Μάνος Μανουσάκης, δήλωσε σχετικά: «Σε πείσμα της κρίσης που διανύουμε, η διαγωνιστική διαδικασία για το ιστορικό έργο ύψους 1 δισ. ευρώ ολοκληρώθηκε χωρίς προβλήματα. Ο ΑΔΜΗΕ θα υπερασπιστεί με όλες του τις δυνάμεις την έγκαιρη υλοποίησή του, ώστε το 2023 η Κρήτη να ηλεκτροδοτείται με ασφάλεια και αξιοπιστία από το

ηπειρωτικό σύστημα. Εκτός από τα οικονομικά οφέλη που συνεπάγεται η διασύνδεση Κρήτης-Αττικής για όλους τους καταναλωτές της χώρας, μέσω της μείωσης των ΥΚΩ, ανοίγει ο δρόμος για την αξιοποίηση του αιολικού και φωτοβολταϊκού δυναμικού του νησιού με όρους βιώσιμης ανάπτυξης».

Αθήνα, 30 Μαρτίου 2020

RSS Feed: DOLAnnouncements
Posted on: 30 March 2020 10:09
Author: Ο.Τ.Ε. Α.Ε.
Subject: ΑΓΟΡΑ ΙΔΙΩΝ ΜΕΤΟΧΩΝ

Full article link: http://dev-www1.helex.gr:8080/el/web/guest/companies-announcements-full-content/-/asset_publisher/bMe2sOcNyQuy/content/id/5390497

Δείτε την ανακοίνωση.

[Ανακοίνωση](#)

RSS Feed: DOLAnnouncements
Posted on: 30 March 2020 10:24
Author: PROFILE A.E.B.E.
Subject: ΓΝΩΣΤΟΠΟΙΗΣΗ ΑΓΟΡΑΣ ΙΔΙΩΝ ΜΕΤΟΧΩΝ

Full article link: http://dev-www1.helex.gr:8080/el/web/guest/companies-announcements-full-content/-/asset_publisher/bMe2sOcNyQuy/content/id/5390518

Η Διοίκηση της Ανώνυμης Εταιρείας με την επωνυμία «PROFILE ΑΝΩΝΥΜΟΣ ΕΜΠΟΡΙΚΗ ΚΑΙ ΒΙΟΜΗΧΑΝΙΚΗ ΕΤΑΙΡΕΙΑ ΠΛΗΡΟΦΟΡΙΚΗΣ» και το διακριτικό τίτλο «PROFILE SYSTEMS & SOFTWARE A.E.» (εφεξής «Εταιρεία»), κατ' εφαρμογή της κείμενης νομοθεσίας και ειδικότερα του άρθρου 49 του ν. 4548/2018 , του Κανονισμού (ΕΕ) 596/2014 του Ευρωπαϊκού Κοινοβουλίου και του Συμβουλίου της 16^{ης} Απριλίου 2014 και του κατ' εξουσιοδότηση Κανονισμού (ΕΕ) 1052/2016 της Ευρωπαϊκής Επιτροπής και στο πλαίσιο της ορθής, έγκυρης και έγκαιρης ενημέρωσης του επενδυτικού κοινού, γνωστοποιεί ότι την 26^η Μαρτίου 2020 η Εταιρεία προέβη στην αγορά 800 ιδίων μετοχών με μέση τιμή κτήσης 2,6900 Ευρώ ανά μετοχή και συνολική αξία συναλλαγής 2.152,00 Ευρώ, σε εκτέλεση της από 11.05.2018 απόφασης της Τακτικής Γενικής Συνέλευσης των μετόχων της Εταιρείας και της από 14.05.2018 σχετικής αποφάσεως του Διοικητικού Συμβουλίου αυτής, καθώς και με την από 21.02.2020 απόφαση του Διοικητικού Συμβουλίου, δυνάμει της οποίας αποφασίσθηκε εκ νέου η επανέναρξη εφαρμογής του προγράμματος αγοράς ιδίων μετοχών.

RSS Feed: DOLAnnouncements
Posted on: 30 March 2020 10:28
Author: ΓΕΚ ΤΕΡΝΑ Α.Ε.
Subject: Γνωστοποίηση απόκτησης δικαιωμάτων ψήφου σύμφωνα με τον Ν. 3556/2007

Full article link: http://dev-www1.helex.gr:8080/el/web/guest/companies-announcements-full-content/-/asset_publisher/bMe2sOcNyQuy/content/id/5390534

Σύμφωνα με το Ν. 3556/2007, η ΓΕΚ ΤΕΡΝΑ Α.Ε. ενημερώνει ότι έλαβε γνωστοποίηση από τον μέτοχο κ. ΓΕΩΡΓΙΟ ΠΕΡΙΣΤΕΡΗ ότι στις 24/3/2020 επήλθε μεταβολή (αύξηση) στα δικαιώματα ψήφου του ως άνω μετόχου, τα οποία ανήλθαν του 15% και συγκεκριμένα:

Αριθμός μετοχών και ισάριθμων δικαιωμάτων ψήφου κατά την προηγούμενη γνωστοποίηση συναλλαγής: 14.675.724, ήτοι ποσοστό 14,1899 % του μετοχικού κεφαλαίου.

Αριθμός μετοχών και ισάριθμων δικαιωμάτων ψήφου μετά την τελευταία συναλλαγή:

16.531.307 μετοχές και δικαιώματα ψήφου, ήτοι ποσοστό 15,9841 % επί του συνόλου των δικαιωμάτων ψήφου της Εταιρείας, που ανέρχονται σε 103.423.291.

RSS Feed: DOLAnnouncements
Posted on: 30 March 2020 10:45
Author: ΜΟΤΟΡ ΟΙΛ Α.Ε.
Subject: Συναλλαγές της OPTIMA BANK A.E (ρυθμιζόμενη πληροφορία Ν.3556/2007)

Full article link: http://dev-www1.helex.gr:8080/el/web/guest/companies-announcements-full-content/-/asset_publisher/bMe2sOcNyQuy/content/id/5390544

Η ΜΟΤΟΡ ΟΙΛ (ΕΛΛΑΣ) ΔΙΥΛΙΣΤΗΡΙΑ ΚΟΡΙΝΘΟΥ, σύμφωνα με τους Ν. 3556/2007 και 3606/2007, ανακοινώνει ότι η Τράπεζα OPTIMA BANK A.E. την ενημέρωσε ότι πραγματοποίησε τις εξής συναλλαγές:

Ημερομηνία	Συναλλαγή	Ποσότητα	Χρηματοπιστωτικό Μέσο	Αξία (σε ΕΥΡΩ)
27/03/2020	Πώληση	1.264	Μετοχές ΜΟΗ (ΚΟ)	13.864,90
	Αγορά	880	Μετοχές ΜΟΗ (ΚΟ)	9.685,90
	Αγορά	5	ΣΜΕ ΜΟΗ ΙΟΥΝ 2020	5.526,00

Η Τράπεζα OPTIMA BANK A.E. πραγματοποίησε τις ανωτέρω συναλλαγές λόγω της Ειδικής Διαπραγμάτευσης που έχει αναλάβει στην αγορά παραγώγων σε Συμβόλαια Μελλοντικής Εκπλήρωσης (ΣΜΕ) με υποκείμενο τίτλο την μετοχή της ΜΟΤΟΡ ΟΙΛ (ΕΛΛΑΣ) ΔΙΥΛΙΣΤΗΡΙΑ ΚΟΡΙΝΘΟΥ Α.Ε.

Η γνωστοποίηση εκ μέρους της Τράπεζας OPTIMA BANK A.E. προς την Εταιρία και ακολούθως η ανακοίνωση της Εταιρίας προς τις αρχές της Κεφαλαιαγοράς, γίνεται επειδή ο κ. Πέτρος Τζαννετάκης είναι μη εκτελεστικό μέλος του Δ.Σ. της Τράπεζας OPTIMA BANK A.E., ενώ κατέχει τη θέση του εκτελεστικού μέλους του Δ.Σ. της ΜΟΤΟΡ ΟΙΛ (ΕΛΛΑΣ) ΔΙΥΛΙΣΤΗΡΙΑ ΚΟΡΙΝΘΟΥ Α.Ε.

Ο κ. Πέτρος Τζαννετάκης είναι πρόσωπο υπόχρεο να γνωστοποιεί τις χρηματιστηριακές συναλλαγές του με αντικείμενο μετοχές εκδόσεως ΜΟΤΟΡ ΟΙΛ (ΕΛΛΑΣ) ΔΙΥΛΙΣΤΗΡΙΑ ΚΟΡΙΝΘΟΥ Α.Ε. (άρθρο 19 του Κανονισμού ΕΕ 596/2014).

Μαρούσι, 30 Μαρτίου 2020

Το Διοικητικό Συμβούλιο

RSS Feed: DOLAnnouncements

Posted on: 30 March 2020 10:59

Author: ΚΡΙ-ΚΡΙ Α.Ε.

Subject: ΑΝΑΚΟΙΝΩΣΗ ΡΥΘΜΙΖΟΜΕΝΗΣ ΠΛΗΡΟΦΟΡΙΑΣ ΤΟΥ Ν. 3556/2007: Γνωστοποίηση συναλλαγών

Full article link: http://dev-www1.helex.gr:8080/el/web/guest/companies-announcements-full-content/-/asset_publisher/bMe2sOcNyQuy/content/id/5390582

Η εταιρεία ΚΡΙ-ΚΡΙ Α.Β.Ε.Ε. Βιομηχανία Γάλακτος ανακοινώνει, με βάση το άρθρο 21 του Ν.3556/2007 και τις διατάξεις του άρθρου 19 του Κανονισμού (ΕΕ) 596/2014 του Ευρωπαϊκού Κοινοβουλίου και του Συμβουλίου, ότι ο κος Τσινάβος Παναγιώτης, Υπόχρεο Πρόσωπο βάσει του α.13 του Ν.3340/2005, ως Πρόεδρος & Δ/νων Σύμβουλος της Εταιρείας, προέβη στις 27/03/2020 σε αγορά 3.000 κοινών ονομαστικών μετοχών προς 4,2642 ευρώ έκαστη.

[View article...](#)

RSS Feed: DOLAnnouncements
Posted on: 30 March 2020 10:59
Author: FOURLIS A.E ΣΥΜΜΕΤΟΧΩΝ
Subject: Ανακοίνωση Αγοράς Ιδίων Μετοχών

Full article link: http://dev-www1.helex.gr:8080/el/web/guest/companies-announcements-full-content/-/asset_publisher/bMe2sOcNyQuy/content/id/5390564

Ανακοίνωση Αγοράς Ιδίων Μετοχών

[Ανακοίνωση Αγοράς Ιδίων Μετοχών](#)

RSS Feed: DOLAnnouncements

Posted on: 30 March 2020 11:00
Author: ΕΥΡΩΠΑΪΚΗ ΠΙΣΤΗ Α.Ε.Γ.Α.
Subject: ΓΝΩΣΤΟΠΟΙΗΣΗ ΑΠΟΦΑΣΗΣ ΓΙΑ ΤΗΝ ΑΓΟΡΑ ΙΔΙΩΝ ΜΕΤΟΧΩΝ

Full article link: http://dev-www1.helex.gr:8080/el/web/guest/companies-announcements-full-content/-/asset_publisher/bMe2sOcNyQuy/content/id/5390592

Η Εταιρία Ευρωπαϊκή Πίστη ΑΕΓΑ (η Εταιρία), ανακοινώνει στο επενδυτικό κοινό, ότι στο πλαίσιο του Προγράμματος Επαναγοράς Ιδίων Μετοχών, στις 27/03/2020, αγόρασε 7.453 ίδιες μετοχές με μέση τιμή κτήσης 3,06 ευρώ ανά μετοχή, συνολικής αξίας 22.759,41 ευρώ, σύμφωνα με το άρθρο 49 του Ν. 4548/2018 και τις αποφάσεις των αρμοδίων οργάνων της Εταιρίας.

Μετά και την προαναφερόμενη αγορά, η Εταιρία κατέχει πλέον 473.782 ίδιες μετοχές, ποσοστό 1,7226% του συνόλου των μετοχών της Εταιρίας.

Η ανακοίνωση εκδίδεται σύμφωνα με τον Κανονισμό (ΕΕ) αριθ. 596/2014 του Ευρωπαϊκού Κοινοβουλίου και του Συμβουλίου της 16ης Απριλίου 2014 και τον κατ' εξουσιοδότηση Κανονισμό (ΕΕ) 2016/1052 της Επιτροπής της 8ης Μαρτίου 2016.

RSS Feed: DOLAnnouncements

Posted on: 30 March 2020 11:44
Author: ΠΛΑΣΤΙΚΑ ΚΡΗΤΗΣ Α.Β.Ε.Ε.
Subject: ΔΕΛΤΙΟ ΤΥΠΟΥ

Full article link: http://dev-www1.helex.gr:8080/el/web/guest/companies-announcements-full-content/-/asset_publisher/bMe2sOcNyQuy/content/id/5390631

Βλέπετε συνημμένα το Δελτίο Τύπου

[Δελτίο Τύπου](#)

RSS Feed: DOLAnnouncements

Posted on: 30 March 2020 12:00

Author: ΝΗΡΕΥΣ Α.Ε.

Subject: Ανακοίνωση σύμφωνα με το άρθρο 24, παράγραφος 2(α) του Νόμου 3461/2006

Full article link: http://dev-www1.helex.gr:8080/el/web/guest/companies-announcements-full-content/-/asset_publisher/bMe2sOcNyQuy/content/id/5390656

Σύμφωνα με το άρθρο 24, παράγραφος 2(α) του Ν. 3461/2006, η εταιρεία με την επωνυμία «Andromeda Seafood Sociedad Limitada» δηλώνει ότι, στις 27.03.2020, απέκτησε συνολικά 28.243 κοινές ονομαστικές μετοχές της ανώνυμης εταιρείας με την επωνυμία «ΝΗΡΕΥΣ ΙΧΘΥΟΚΑΛΛΙΕΡΓΕΙΕΣ Α.Ε.» έναντι 0,23 Ευρώ ανά μετοχή.

RSS Feed: DOLAnnouncements
Posted on: 30 March 2020 12:24
Author: INTPAKOM A.E.
Subject: ΑΝΑΚΟΙΝΩΣΗ ΡΥΘΜΙΖΟΜΕΝΗΣ ΠΛΗΡΟΦΟΡΙΑΣ ΤΟΥ Ν.
3556/2007: Γνωστοποίηση συναλλαγών

Full article link: http://dev-www1.helex.gr:8080/el/web/guest/companies-announcements-full-content/-/asset_publisher/bMe2sOcNyQuy/content/id/5390686

Παιανία, 30 Μαρτίου 2020 - Η «**INTPAKOM ΑΝΩΝΥΜΗ ΕΤΑΙΡΙΑ ΣΥΜΜΕΤΟΧΩΝ**» (δ.τ. «**INTRACOM HOLDINGS**») ενημερώνει το επενδυτικό κοινό, σύμφωνα με τις διατάξεις των άρθρων 3 και 21 του Ν. 3556/2007 και σε συνδυασμό με το άρθρο 19 του Κανονισμού (ΕΕ) αριθ. 596/2014, ότι ο κ. Κωνσταντίνος Σ. Κόκκαλης, Αντιπρόεδρος του Δ.Σ. της Εταιρείας, στις 27.03.2020 προέβη σε αγορά 45.000 Κοινών Ονομαστικών, μετά δικαιώματος ψήφου, μετοχών INTRACOM HOLDINGS, συνολικής αξίας 17.713,04 ευρώ.

RSS Feed: DOLAnnouncements
Posted on: 30 March 2020 12:26
Author: CNL CAPITAL Ε.Κ.Ε.Σ - Δ.Ο.Ε.Ε.
Subject: ΑΝΑΚΟΙΝΩΣΗ ΑΓΟΡΑΣ ΙΔΙΩΝ ΜΕΤΟΧΩΝ

Full article link: http://dev-www1.helex.gr:8080/el/web/guest/companies-announcements-full-content/-/asset_publisher/bMe2sOcNyQuy/content/id/5390701

Παρακαλούμε δείτε συνημμένο το σχετικό pdf.

[CNLCAP - Ανακοίνωση αγοράς ιδίων μετοχών](#)

RSS Feed: DOLAnnouncements
Posted on: 30 March 2020 12:43
Author: ΔΑΙΟΣ ΠΛΑΣΤΙΚΑ Α.Β.Ε.Ε.
Subject: ΑΝΑΚΟΙΝΩΣΗ

Full article link: http://dev-www1.helex.gr:8080/el/web/guest/companies-announcements-full-content/-/asset_publisher/bMe2sOcNyQuy/content/id/5390720

Δείτε την ανακοίνωση της εταιρίας

[ΑΝΑΚΟΙΝΩΣΗ](#)

RSS Feed: DOLAnnouncements
Posted on: 30 March 2020 14:35
Author: ΕΥΡΩΠΑΪΚΗ ΠΙΣΤΗ Α.Ε.Γ.Α.
Subject: ΑΝΑΚΟΙΝΩΣΗ ΓΙΑ ΕΝΗΜΕΡΩΣΗ ΕΙΣΗΓΜΕΝΗΣ ΠΡΟΣ ΑΝΑΛΥΤΕΣ

Full article link: http://dev-www1.helex.gr:8080/el/web/guest/companies-announcements-full-content/-/asset_publisher/bMe2sOcNyQuy/content/id/5390734

Η Ανώνυμη Εταιρία Γενικών Ασφαλίσεων με την επωνυμία «Ευρωπαϊκή Πίστη ΑΕΓΑ» ανακοινώνει στο επενδυτικό κοινό, σύμφωνα με τις παραγράφους 4.1.2 και 4.1.4.3.1 του ισχύοντος Κανονισμού του Χρηματιστηρίου Αθηνών καθώς και του Οικονομικού Ημερολογίου 2020 που δημοσιεύτηκε στις 16/01/2020, ότι:

- Η ετήσια ενημέρωση των δημοσιογράφων / αναλυτών / μετόχων του **εσωτερικού** θα πραγματοποιηθεί μέσω τηλεδιάσκεψης, την **Τετάρτη 8 Απριλίου 2020 και ώρα 13.00**. Οι λεπτομέρειες για την πραγματοποίηση της τηλεδιάσκεψης βρίσκονται αναρτημένες στην επενδυτική ιστοσελίδα της Εταιρίας και συγκεκριμένα στον σύνδεσμο: <https://ir.europaikipisti.gr/el-gr/investorsreleases/european-reliance-investorsreleases?item=2382>
- Η ενημέρωση αναλυτών / δημοσιογράφων / μετόχων του **εξωτερικού** θα πραγματοποιηθεί μέσω τηλεδιάσκεψης την **Τετάρτη 8 Απριλίου 2020 και ώρα 17.00**. Οι λεπτομέρειες για την πραγματοποίηση της τηλεδιάσκεψης βρίσκονται αναρτημένες στην επενδυτική ιστοσελίδα της Εταιρίας και συγκεκριμένα στον σύνδεσμο: <https://ir.europaikipisti.gr/en-us/investorsreleases/european-reliance-investorsreleases?item=2382>

Για περισσότερες πληροφορίες οι ενδιαφερόμενοι μπορούν να επικοινωνήσουν με το τμήμα επενδυτικών σχέσεων στο 2108119655 ή στο email: ir@europisti.gr

RSS Feed: DOLAnnouncements
Posted on: 30 March 2020 15:04
Author: ΓΕΝΙΚΗ ΕΜΠΟΡΙΟΥ & ΒΙΟΜΗΧΑΝΙΑΣ
Subject: ΑΝΑΚΟΙΝΩΣΗ ΓΙΑ ΤΗΝ ΠΡΟΑΝΑΓΓΕΛΙΑ ΓΕΝΙΚΗΣ ΣΥΝΕΛΕΥΣΗΣ

Full article link: http://dev-www1.helex.gr:8080/el/web/guest/companies-announcements-full-content/-/asset_publisher/bMe2sOcNyQuy/content/id/5390744

ΓΕΝΙΚΗ ΕΜΠΟΡΙΟΥ & ΒΙΟΜΗΧΑΝΙΑΣ Α.Ε.

ΑΡ.Γ.Ε.ΜΗ: 121564207000 (πρώην ΑΡ.Μ.Α.Ε. 7919/06/Β/86/30)

Έδρα: 18^ο χλμ Εθν. οδού Αθηνών – Κορίνθου, 193 00 Ασπρόπυργος Αττικής

ΠΡΟΣΚΛΗΣΗ ΣΕ ΤΑΚΤΙΚΗ ΓΕΝΙΚΗ ΣΥΝΕΛΕΥΣΗ ΤΩΝ ΜΕΤΟΧΩΝ

Της Ανώνυμης Εταιρίας με την επωνυμία «ΓΕΝΙΚΗ ΕΜΠΟΡΙΟΥ ΚΑΙ ΒΙΟΜΗΧΑΝΙΑΣ ΑΝΩΝΥΜΗ ΕΤΑΙΡΕΙΑ»

Το Διοικητικό Συμβούλιο της Ανώνυμης Εταιρίας με την επωνυμία «ΓΕΝΙΚΗ ΕΜΠΟΡΙΟΥ ΚΑΙ ΒΙΟΜΗΧΑΝΙΑΣ Α.Ε.», (εφεξής για λόγους συντομίας η «Εταιρία»), καλεί σύμφωνα με τον νόμο και το Καταστατικό τους κ.κ. μετόχους της Εταιρίας στην Ετήσια Τακτική Γενική Συνέλευση την **29^η Απριλίου 2020, ημέρα Τετάρτη και ώρα 15:30, στα γραφεία της έδρας** της εταιρίας που βρίσκονται στο 18^ο χλμ Εθνικής οδού Αθηνών – Κορίνθου **στον Ασπρόπυργο Αττικής**, για συζήτηση και λήψη αποφάσεων επί των παρακάτω θεμάτων της ημερήσιας διάταξης:

1. Υποβολή και έγκριση των Ετήσιων Οικονομικών Καταστάσεων της εταιρικής χρήσης που έληξε την 31^η Δεκεμβρίου 2019 (01.01.2019 – 31.12.2019), καθώς και των σχετικών Ετησίων Εκθέσεων του Διοικητικού Συμβουλίου και των Ορκωτών Ελεγκτών Λογιστών.
2. Έγκριση της διάθεσης των αποτελεσμάτων της χρήσης 2019 (01.01.2019 – 31.12.2019).
3. Έγκριση της συνολικής διαχείρισης της εταιρίας από το Διοικητικό Συμβούλιο κατά τη χρήση 2019, σύμφωνα με το άρθρο 108 του ν. 4548/2018 και απαλλαγή των ορκωτών ελεγκτών από κάθε ευθύνη αποζημίωσης.
4. Εκλογή τακτικού και αναπληρωματικού Ορκωτού Ελεγκτή Λογιστή από το Μητρώο Ορκωτών Ελεγκτών Λογιστών για την εταιρική χρήση 2020 και καθορισμός της αμοιβής τους.
5. Επικύρωση εκλογής νέου μέλους του Διοικητικού Συμβουλίου σε αντικατάσταση παραιτηθέντος, σύμφωνα με το άρθρο 82 παρ. 1 του ν. 4548/2018 και το άρθρο 22 του καταστατικού της εταιρίας.
6. Έκθεση αποδοχών του άρθρου 112 του ν. 4548/2018, χρήσης 2019.
7. Έγκριση των αμοιβών και αποζημιώσεων των μελών του Διοικητικού Συμβουλίου

για τη χρήση 2019.

8. **Παροχή αδειάς για σύναψη συμβάσεων εργασίας ή εντολής της εταιρίας με μέλη του Διοικητικού Συμβουλίου και Διευθυντές της και καθορισμός ανωτάτου ορίου των αποδοχών τους.**
9. **Λοιπά θέματα και ανακοινώσεις.**

Σε περίπτωση μη επίτευξης της απαιτούμενης από τον νόμο απαρτίας για την λήψη απόφασης επί των θεμάτων της ημερησίας διάταξης, η τυχόν **Επαναληπτική Ετήσια Τακτική Γενική Συνέλευση** θα συνέλθει την **Τετάρτη 13^η Μαΐου 2020 και ώρα 15:30** στην έδρα της εταιρίας, με τα ίδια θέματα ημερησίας διάταξης, σύμφωνα με τα προβλεπόμενα στο άρθρο 130 παρ. 2 του ν. 4548/2018, όπως ισχύει. Για την εν λόγω Επαναληπτική Ετήσια Τακτική Γενική Συνέλευση δεν θα δημοσιευθεί νέα πρόσκληση.

Σύμφωνα με τα άρθρα 121 παρ. 4, 124 και 128 του ν. 4548/2018, όπως ισχύει σήμερα, η Εταιρία ενημερώνει τους μετόχους για τα ακόλουθα:

A. ΔΙΚΑΙΩΜΑ ΣΥΜΜΕΤΟΧΗΣ ΚΑΙ ΨΗΦΟΥ

Δικαίωμα συμμετοχής και ψήφου στην Τακτική Γενική Συνέλευση της 29^{ης} Απριλίου 2020 έχουν μόνο όσοι εμφανίζονται ως μέτοχοι της Εταιρίας στα αρχεία του Συστήματος Άυλων Τίτλων («Σ.Α.Τ.»), που διαχειρίζεται η «ΕΛΛΗΝΙΚΟ ΚΕΝΤΡΙΚΟ ΑΠΟΘΕΤΗΡΙΟ ΤΙΤΛΩΝ ΑΝΩΝΥΜΗ ΕΤΑΙΡΕΙΑ» («ΕΛ.Κ.Α.Τ.»), κατά την **Παρασκευή 24^η Απριλίου 2020 (ημερομηνία καταγραφής)**, ήτοι κατά την έναρξη της πέμπτης (5ης) ημέρας πριν από την ημέρα συνεδρίασης της Ετήσιας Τακτικής Γενικής Συνέλευσης της 29^{ης} Απριλίου 2020.

Η ως άνω ημερομηνία καταγραφής ισχύει και για την τυχόν Επαναληπτική Συνέλευση.

Η μετοχική ιδιότητα πιστοποιείται ηλεκτρονικά από την ΕΛ.Κ.Α.Τ., με απευθείας ηλεκτρονική σύνδεση της Εταιρίας με τα αρχεία του Σ.Α.Τ. εφόσον η ΕΛ.Κ.Α.Τ. παρέχει υπηρεσίες μητρώου ή μέσω των συμμετεχόντων και εγγεγραμμένων διαμεσολαβητών στο κεντρικό αποθετήριο τίτλων σε κάθε άλλη περίπτωση. Συνεπώς, για να συμμετάσχει και να ψηφίσει στην Γενική Συνέλευση ο μέτοχος δεν απαιτείται να προσκομίσει σχετική έγγραφη βεβαίωση της ΕΛ.Κ.Α.Τ. Έναντι της εταιρίας θεωρείται ότι δικαίωμα συμμετοχής και ψήφου στην Ετήσια Τακτική Γενική Συνέλευση έχει μόνον όποιος φέρει την ιδιότητα του μετόχου κατά την Ημερομηνία Καταγραφής.

Σημειώνεται ότι η άσκηση των εν λόγω δικαιωμάτων (συμμετοχής και ψήφου) δεν προϋποθέτει την δέσμευση των μετοχών του δικαιούχου ούτε την τήρηση άλλης ανάλογης διαδικασίας, η οποία περιορίζει την δυνατότητα πώλησης και μεταβίβασης αυτών κατά το

χρονικό διάστημα που μεσολαβεί ανάμεσα στην ημερομηνία καταγραφής και στην ημερομηνία της Ετήσιας Τακτικής Γενικής Συνέλευσης.

B. ΔΙΚΑΙΩΜΑΤΑ ΜΕΙΟΨΗΦΙΑΣ ΤΩΝ ΜΕΤΟΧΩΝ

Σύμφωνα με το άρθρο 141 παρ. 2, 3, 6 και 7 του Ν. 4548/2018, οι μέτοχοι έχουν τα ακόλουθα δικαιώματα:

(α) Με αίτηση μετόχων που εκπροσωπούν το ένα εικοστό (1/20) του καταβεβλημένου μετοχικού κεφαλαίου, το Διοικητικό Συμβούλιο της Εταιρίας υποχρεούται να εγγράψει στην ημερήσια διάταξη της Ετήσιας Τακτικής Γενικής Συνέλευσης πρόσθετα θέματα, εάν η σχετική αίτηση περιέλθει στο Διοικητικό Συμβούλιο μέχρι την 14^η Απριλίου 2020 δηλ. δέκα πέντε (15) τουλάχιστον ημέρες πριν από την Ετήσια Τακτική Γενική Συνέλευση. Η αίτηση για την εγγραφή πρόσθετων θεμάτων στην ημερήσια διάταξη συνοδεύεται από αιτιολόγηση ή από σχέδιο απόφασης προς έγκριση στην Ετήσια Τακτική Γενική Συνέλευση και η αναθεωρημένη ημερήσια διάταξη δημοσιοποιείται με τον ίδιο τρόπο όπως η προηγούμενη ημερήσια διάταξη, την 16^η Απριλίου 2020, δηλ. δέκα τρεις (13) ημέρες πριν από την ημερομηνία της Ετήσιας Τακτικής Γενικής Συνέλευσης και ταυτόχρονα τίθεται στη διάθεση των μετόχων στην ιστοσελίδα της Εταιρίας, μαζί με την αιτιολόγηση ή το σχέδιο απόφασης που έχει υποβληθεί από τους μετόχους κατά τα προβλεπόμενα στην παράγραφο 4 του άρθρου 123 του ν. 4548/2018.

(β) Με αίτηση μετόχων που εκπροσωπούν το ένα εικοστό (1/20) του καταβεβλημένου μετοχικού κεφαλαίου, το Διοικητικό Συμβούλιο θέτει στη διάθεση των μετόχων κατά τα οριζόμενα στο άρθρο 141 παρ. 3 ν. 4548/2018, το αργότερο μέχρι την 23^η Απριλίου 2020, ήτοι έξι (6) τουλάχιστον ημέρες πριν από την ημερομηνία της Ετήσιας Τακτικής Γενικής Συνέλευσης, σχέδια αποφάσεων για θέματα που έχουν περιληφθεί στην αρχική ή την αναθεωρημένη ημερήσια διάταξη, αν η σχετική αίτηση περιέλθει στο Διοικητικό Συμβούλιο μέχρι την 22^η Απριλίου 2020, δηλ. επτά (7) τουλάχιστον ημέρες πριν από την ημερομηνία της Ετήσιας Τακτικής Γενικής Συνέλευσης.

(γ) Μετά από αίτηση οποιουδήποτε μετόχου που υποβάλλεται στην Εταιρία μέχρι την 23^η Απριλίου 2020, δηλ. πέντε (5) τουλάχιστον πλήρεις ημέρες πριν από την Ετήσια Τακτική Γενική Συνέλευση, το Διοικητικό Συμβούλιο υποχρεούται να παρέχει στη Γενική Συνέλευση τις απαιτούμενες συγκεκριμένες πληροφορίες για τις υποθέσεις της Εταιρίας, στο μέτρο που αυτές είναι σχετικές με τα θέματα της ημερήσιας διάταξης. Το Διοικητικό Συμβούλιο μπορεί να αρνηθεί την παροχή των πληροφοριών για αποχρώντα ουσιώδη λόγο, ο οποίος αναγράφεται στα πρακτικά. Το Διοικητικό Συμβούλιο μπορεί να απαντήσει ενιαία σε αιτήσεις μετόχων με το ίδιο περιεχόμενο. Υποχρέωση παροχής πληροφοριών δεν υφίσταται όταν οι σχετικές πληροφορίες διατίθενται ήδη στην ιστοσελίδα της Εταιρίας, ιδίως με την μορφή ερωτήσεων και απαντήσεων. Επίσης, με αίτηση μετόχων, που εκπροσωπούν το ένα

εικοστό (1/20) του καταβεβλημένου μετοχικού κεφαλαίου, το διοικητικό συμβούλιο υποχρεούται να ανακοινώνει στην Τακτική Γενική Συνέλευση, τα ποσά που, κατά την τελευταία διετία, καταβλήθηκαν σε κάθε μέλος του διοικητικού συμβουλίου ή τους διευθυντές της Εταιρείας, καθώς και κάθε παροχή προς τα πρόσωπα αυτά από οποιαδήποτε αιτία ή σύμβαση της Εταιρείας με αυτά. Σε όλες τις ανωτέρω περιπτώσεις το διοικητικό συμβούλιο μπορεί να αρνηθεί την παροχή των πληροφοριών για αποχρώντα ουσιώδη λόγο, ο οποίος αναγράφεται στα πρακτικά.

(δ) Μετά από αίτηση μετόχων που εκπροσωπούν το ένα πέμπτο (1/5) του καταβεβλημένου μετοχικού κεφαλαίου, η οποία υποβάλλεται στην Εταιρία μέχρι την 23^η Απριλίου 2020, δηλ. πέντε (5) τουλάχιστον πλήρεις ημέρες πριν από τη Γενική Συνέλευση, το Διοικητικό Συμβούλιο υποχρεούται να παρέχει στη Γενική Συνέλευση πληροφορίες για την πορεία των εταιρικών υποθέσεων και την περιουσιακή κατάσταση της Εταιρείας. Το Διοικητικό Συμβούλιο μπορεί να αρνηθεί την παροχή των πληροφοριών για αποχρώντα ουσιώδη λόγο, ο οποίος αναγράφεται στα πρακτικά.

Αντίστοιχες προθεσμίες για τυχόν άσκηση δικαιωμάτων μειοψηφίας των μετόχων ισχύουν και σε περίπτωση Επαναληπτικών Γενικών Συνελεύσεων.

Σε όλες τις ανωτέρω αναφερόμενες περιπτώσεις οι αιτούντες μέτοχοι οφείλουν να αποδεικνύουν τη μετοχική τους ιδιότητα και, εκτός της περιπτώσεως της παραγράφου 6 του άρθρου 141 του ν. 4548/2018, τον αριθμό των μετοχών που κατέχουν κατά την άσκηση του σχετικού δικαιώματος. Τέτοια απόδειξη αποτελεί και η προσκόμιση βεβαίωσης από τον φορέα στον οποίο τηρούνται οι οικείες κινητές αξίες ή η πιστοποίηση της μετοχικής ιδιότητας με απευθείας ηλεκτρονική σύνδεση φορέα και Εταιρείας.

Γ. ΔΙΑΔΙΚΑΣΙΑ ΓΙΑ ΤΗΝ ΑΣΚΗΣΗ ΔΙΚΑΙΩΜΑΤΟΣ ΨΗΦΟΥ ΜΕΣΩ ΑΝΤΙΠΡΟΣΩΠΟΥ

Ο μέτοχος συμμετέχει στην Ετήσια Τακτική Γενική Συνέλευση και ψηφίζει είτε αυτοπροσώπως είτε μέσω αντιπροσώπων. Κάθε μέτοχος μπορεί να διορίζει μέχρι τρεις (3) αντιπροσώπους. Νομικά πρόσωπα μετέχουν στη Γενική Συνέλευση ορίζοντας ως εκπροσώπους τους μέχρι τρία (3) φυσικά πρόσωπα. Ωστόσο, αν ο μέτοχος κατέχει μετοχές της Εταιρείας, οι οποίες εμφανίζονται σε περισσότερους του ενός λογαριασμούς αξιών, ο περιορισμός αυτός δεν εμποδίζει τον εν λόγω μέτοχο να ορίζει διαφορετικούς αντιπροσώπους για τις μετοχές που εμφανίζονται στον κάθε λογαριασμό αξιών σε σχέση με τη Γενική Συνέλευση. Αντιπρόσωπος που ενεργεί για περισσότερους μετόχους μπορεί να ψηφίζει διαφορετικά για κάθε μέτοχο.

Ο αντιπρόσωπος μετόχου υποχρεούται να γνωστοποιεί στην Εταιρία, πριν από την έναρξη της συνεδρίασης της Τακτικής Γενικής Συνέλευσης, κάθε συγκεκριμένο γεγονός, το οποίο μπορεί να είναι χρήσιμο στους μετόχους για την αξιολόγηση του κινδύνου να εξυπηρετήσει ο αντιπρόσωπος άλλα συμφέροντα πλην των συμφερόντων του αντιπροσωπευομένου μετόχου. Κατά την έννοια της παρούσας παραγράφου, μπορεί να προκύπτει σύγκρουση συμφερόντων ιδίως όταν ο αντιπρόσωπος:

α) είναι μέτοχος που ασκεί τον έλεγχο της Εταιρίας ή είναι άλλο νομικό πρόσωπο ή οντότητα η οποία ελέγχεται από το μέτοχο αυτόν,

β) είναι μέλος του Διοικητικού Συμβουλίου ή της εν γένει διοίκησης της Εταιρίας ή μετόχου που ασκεί τον έλεγχο της Εταιρίας, ή άλλου νομικού προσώπου ή οντότητας που ελέγχεται από μέτοχο ο οποίος ασκεί τον έλεγχο της Εταιρίας,

γ) είναι υπάλληλος ή ορκωτός ελεγκτής της Εταιρίας ή μετόχου που ασκεί τον έλεγχο της Εταιρίας, ή άλλου νομικού προσώπου ή οντότητας που ελέγχεται από μέτοχο, ο οποίος ασκεί τον έλεγχο της Εταιρίας,

δ) είναι σύζυγος ή συγγενής πρώτου βαθμού με ένα από τα φυσικά πρόσωπα που αναφέρονται στις ως άνω περιπτώσεις (α) έως (γ).

Ο διορισμός και η ανάκληση αντιπροσώπου του μετόχου γίνεται εγγράφως και κοινοποιείται στην Εταιρία με τους ίδιους τύπους, σαράντα οκτώ (48) τουλάχιστον ώρες πριν από την ημερομηνία συνεδρίασης της Τακτικής Γενικής Συνέλευσης.

-

Η Εταιρία έχει καταστήσει διαθέσιμο στην ιστοσελίδα της (www.geb.gr) το έντυπο που χρησιμοποιεί για το διορισμό αντιπροσώπου. Το εν λόγω έντυπο κατατίθεται συμπληρωμένο και υπογεγραμμένο από το μέτοχο στο Ταμείο της Εταιρίας στο 18^ο χλμ της Εθνικής Οδού Αθηνών - Κορίνθου στον Ασπρόπυργο Αττικής, ή αποστέλλεται τηλεομοιοτυπικώς στο fax: 2105572343 σαράντα οκτώ (48) τουλάχιστον ώρες πριν από την ημερομηνία της Ετήσιας Τακτικής Γενικής Συνέλευσης.

-

Ο δικαιούχος μέτοχος καλείται να μεριμνά για την επιβεβαίωση της επιτυχούς αποστολής του εντύπου διορισμού αντιπροσώπου και της παραλαβής του από την Εταιρία, καλώντας στο τηλέφωνο: 2105514626, κατά τις εργάσιμες ημέρες και ώρες.

Δ. ΔΙΑΘΕΣΙΜΑ ΕΓΓΡΑΦΑ

Το πλήρες κείμενο των σχεδίων αποφάσεων και τυχόν εγγράφων που προβλέπονται στο άρθρο 123 παρ. 4 του ν. 4548/2018 θα διατίθεται σε έγχαρτη μορφή στα γραφεία της έδρας της Εταιρίας (18ο χλμ Εθνικής Οδού Αθηνών - Κορίνθου, Ασπρόπυργος Αττικής).

Ε. ΔΙΑΘΕΣΙΜΕΣ ΠΛΗΡΟΦΟΡΙΕΣ

Οι πληροφορίες του παρ. 3 και 4 του άρθρου 123 του ν. 4548/2018 θα διατίθενται σε ηλεκτρονική μορφή στην ιστοσελίδα της Εταιρίας www.gcb.gr.

Ασπρόπυργος, 30 Μαρτίου 2020

ΤΟ ΔΙΟΙΚΗΤΙΚΟ ΣΥΜΒΟΥΛΙΟ

RSS Feed: DOLAnnouncements
Posted on: 30 March 2020 15:38
Author: ΣΩΛΗΝΟΥΡΓΕΙΑ ΤΖΙΡΑΚΙΑΝ Α.Ε.
Subject: ΑΝΑΚΟΙΝΩΣΗ ΡΥΘΜΙΖΟΜΕΝΗΣ ΠΛΗΡΟΦΟΡΙΑΣ ΤΟΥ Ν. 3556/2007: Γνωστοποίηση συναλλαγών (Ορθή Επανάληψη)

Full article link: http://dev-www1.helex.gr:8080/el/web/guest/companies-announcements-full-content/-/asset_publisher/bMe2sOcNyQuy/content/id/5390759

ΑΝΑΚΟΙΝΩΣΗ ΡΥΘΜΙΖΟΜΕΝΗΣ ΠΛΗΡΟΦΟΡΙΑΣ Ν. 3556/2007

ΓΝΩΣΤΟΠΟΙΗΣΗ ΣΥΝΑΛΛΑΓΩΝ (ΟΡΘΗ ΕΠΑΝΑΛΗΨΗ)

Η ΣΩΛΗΝΟΥΡΓΕΙΑ ΛΙΜΠΑΡ. ΤΖΙΡΑΚΙΑΝ PROFIL A.E. (εφεξής «η Εταιρεία») γνωστοποιεί ότι σύμφωνα με τις διατάξεις του Ευρωπαϊκού Κανονισμού 596/2014, των κατ εφαρμογή αυτού Κανονισμών της Ευρωπαϊκής Επιτροπής και της εν γένει κείμενης νομοθεσίας σε συνδυασμό με την από 26.03.2020 γνωστοποίηση συναλλαγών που έλαβε χώρα μεταξύ των κάτωθι μετόχων και μελών του Διοικητικού Συμβουλίου, ο κος Αρις Λ. Τζιρακιάν μεταβίβασε κατά πλήρη κυριότητα, νομή και κατοχή δια της γονικής παροχής 160.000 κοινές ονομαστικές μετοχές μετά των αναλογούντων αντιστοίχως δικαιωμάτων ψήφου συνολικής αξίας 345.600 ευρώ από την ατομική του μερίδα, οι οποίες αντιστοιχούν σε ποσοστό 10,50 % του ολοσχερώς καταβεβλημένου μετοχικού κεφαλαίου, επί συνόλου 1.524.000 κοινών ονομαστικών μετοχών της Εταιρείας, στον υιό του κ. Λυμπαρέτ Α. Τζιρακιάν.

Πριν την ανωτέρω δικαιοπραξία, ο κος Αρις Λ. Τζιρακιάν κατείχε 320.814 κοινές ονομαστικές μετοχές μετά των αναλογούντων δικαιωμάτων ψήφου, ήτοι ποσοστό 21,05% του καταβεβλημένου μετοχικού κεφαλαίου επί του συνόλου των δικαιωμάτων ψήφου της Εταιρείας, καθώς και 30.724 κοινές ονομαστικές μετοχές μετά των αναλογούντων δικαιωμάτων ψήφου μέσω κοινής επενδυτικής μερίδας, με συνδικαιούχο την κα Ανούς Τζιρακιάν του Αριστακός, ήτοι ποσοστό 2,02% του καταβεβλημένου μετοχικού κεφαλαίου επί του συνόλου των δικαιωμάτων ψήφου της Εταιρείας.

Επομένως, το ποσοστό των δικαιωμάτων ψήφου που κατέχει από 26.03.2020 ο κος Αρις Λ. Τζιρακιάν στην Εταιρεία, ανέρχεται σε 12,57 %, ήτοι κατήλθε του ορίου του 20% και 15% επί του συνόλου του καταβεβλημένου μετοχικού κεφαλαίου και των δικαιωμάτων ψήφου της Εταιρείας. Επομένως σημειώθηκε μεταβολή μεγαλύτερη του 3% επί του μετοχικού κεφαλαίου και του ποσοστού των δικαιωμάτων ψήφου που κατέχει καθώς αυτό μειώθηκε από 23,07% σε 12,57%. Ειδικότερα το ποσοστό του μετοχικού κεφαλαίου μετά των αναλογούντων δικαιωμάτων ψήφου 12,57%, αναλύεται σε 10,55% που αφορά στην ατομική του μερίδα και 2,02% που αφορά στην κοινή επενδυτική μερίδα με συνδικαιούχο την κα Ανούς Τζιρακιάν του Αριστακός.

Περαιτέρω δια της ανωτέρω γονικής παροχής ο κος Λυμπαρέτ Α. Τζιρακιάν συγκέντρωσε δικαιώματα ψήφου άνω του ορίου του 10% του καταβεβλημένου μετοχικού κεφαλαίου της Εταιρείας. Πριν την ανωτέρω πράξη, ο κος Λυμπαρέτ Α. Τζιρακιάν κατείχε 5.900 κοινές ονομαστικές μετοχές μετά των αναλογούντων δικαιωμάτων ψήφου, ήτοι ποσοστό 0,39% επί του καταβεβλημένου μετοχικού κεφαλαίου και συνόλου των δικαιωμάτων ψήφου της Εταιρείας. Επομένως, το ποσοστό του αυξήθηκε από 0,39% σε 10,89% επί του

καταβεβλημένου μετοχικού κεφαλαίου, ήτοι 165.900 κοινές ονομαστικές μετοχές.

[ΓΟΝΙΚΗ ΠΑΡΟΧΗ 160.000 ΜΕΤΟΧΩΝ ΑΠΟ ΑΡΙ ΤΖΙΡΑΚΙΑΝ ΣΕ ΛΥΜΠΑΡΕΤ ΤΖΙΡΑΚΙΑΝ \(ΟΡΘΗ ΕΠΑΝΑΛΗΨΗ\)](#)

Ομολογιακά Δάνεια Επιχειρήσεων – Οργανωμένη Αγορά (Μετατρέψιμα)

Πλήθος Εισηγμένων Ομολογιών	Ονομαστική αξία	Τιμή έκδοσης	Σημερινό επιτόκιο	Ημερ. λήξης	Διάρκεια (έτη)	Σημείωση	Τοκομερίδιο		Μον. Διασπ.	Ομόλογα Επιχειρήσεων	Κατωτ Τιμή	Ανωτ Τιμή	Τιμή κλεισ. Προηγ.	Κλείσιμο-ημ/νία	Όγκος	Αξία Συναλλαγών	Τελευταία εντολή			Μεγ έτους	
							Κοινό	Προτιμησιακό									Τιμή	Αγορ./ Πώλ.	Ημερομηνία		λαχ
171,246,551	0.30	0.30	1.00	11/10/2025	9	---	14	---	1	FORTHNET A.E. (Μ.Ο.Δ.)	---	---	---	---	---	---	0.3000	A	05/02/2020	100.0000	100.0000

Σημειώσεις Εταιρικών Ομολόγων

Ο Όγκος Συναλλαγών υπολογίζεται ως (Τεμάχια) * (Ονομαστική Τιμή). Η Αξία Συναλλαγών υπολογίζεται ως (Τεμάχια) * (Ονομαστική Τιμή) * (Τιμή %) + (Δεδουλευμένοι Τόκοι).

Οι τιμές συναλλαγών των ομολόγων υπολογίζονται ως ποσοστό επί τοις εκατό (%) της ονομαστικής τους τιμής.

Όλα τα ομόλογα έχουν Ονομαστική Αξία εκπεφρασμένη σε Ευρώ (εκτός εάν σημειώνεται διαφορετικά).

Ομολογιακά Δάνεια Επιχειρήσεων – Οργανωμένη Αγορά (Μη Μετατρέψιμα)

Πλήθος Εισηγμένων Ομολογιών	Ονομαστική αξία	Τιμή έκδοσης	Σημερινό επιτόκιο	Ημερ. λήξης	Διάρκεια (έτη)	Σημείωση	Τοκομερίδιο		Μον. Διασπ.	Ομόλογα Επιχειρήσεων	Δεδ. Τόκς Αποδ./Λήξη		Κατωτ Τιμή	Ανωτ Τιμή	Τιμή κλειστ. Προηγ.	Κλείσιμο-ημ/νία	Όγκος	Αξία Συναλλαγών	Τελευταία εντολή			Μεγ έτους		
							Κοινό	Προτιμησιακό			Τιμή	Αγορ./ Πώλ.							Ημερομηνία	λαχ έτους				
24,260	1,000.00	1,000.00	4.95	26/06/2023	5	---	4	---	1	B&F A.B.E.E. ENΔΥΜΑΤΩΝ (Μη μετατρέψιμο)	13.2000	18.4620	---	---	69.0260	26/03/2020	---	---	68.7500	A	30/03/2020	69.0263	94.9999	
90,000	1,000.00	1,000.00	3.00	11/05/2023	5	---	4	---	1	CORAL A.E. (Μη μετατρέψιμο)	11.8333	2.9400	99.0000	100.0000	99.6869	98.0000	27/03/2020	32,000	32,278.47	98.0000	A	30/03/2020	89.4200	105.0000
120,000	1,000.00	1,000.00	3.95	04/04/2025	7	---	4	---	1	ΓΕΚ ΤΕΡΝΑ Α.Ε. (Μη μετατρέψιμο)	19.7500	4.4630	94.5100	96.5000	96.4000	96.7320	27/03/2020	137,000	134,476.85	95.0000	A	30/03/2020	91.0000	107.2000
175,000	1,000.00	1,000.00	3.40	26/07/2024	5	---	2	---	1	ΑΤΤΙΣ Α.Ε. ΣΥΜΜΕΤΟΧΩΝ (Μη μετατρέψιμο)	6.1389	17.7990	63.1000	68.0000	63.5065	67.9330	27/03/2020	111,000	73,115.72	63.5000	A	30/03/2020	58.8701	100.0000
300,000	1,000.00	1,000.00	3.10	27/06/2022	5	---	6	---	1	ΜΥΤΙΛΗΝΑΙΟΣ Α.Ε. ΟΜ. ΕΠΙΧΕΙΡΗΣΕΩΝ (Μη Μετατρέψιμο)	8.2667	3.5080	98.0000	98.5500	98.5000	98.4170	27/03/2020	88,000	87,351.97	97.5010	A	30/03/2020	88.5000	101.0000
50,000	1,000.00	1,000.00	4.25	20/06/2022	5	---	6	---	1	ΣΥΣΤΗΜΑΤΑ SUNLIGHT Α.Β.Ε.Ε. (Μη Μετατρέψιμο)	12.1597	4.8950	97.5000	97.5000	97.5000	98.4500	27/03/2020	6,000	5,922.96	97.5000	A	30/03/2020	88.0000	102.0000
40,000,000	1.00	1.00	5.00	04/10/2021	5	---	14	---	1	HOUSEMARKET Α.Ε. (Μη Μετατρέψιμο)	0.0118	6.6880	95.0000	96.0010	96.0010	96.5940	26/03/2020	32,000	30,817.83	96.0010	A	30/03/2020	93.8736	105.1000
150,000	1,000.00	1,000.00	2.60	22/10/2026	7	---	1	---	1	ΤΕΡΝΑ ΕΝΕΡΓΕΙΑΚΗ Μ.Α.Ε.Χ. (Μη μετατρέψιμο)	11.7000	4.0790	91.6100	94.9700	92.0103	93.0000	27/03/2020	306,000	289,249.50	92.0103	A	30/03/2020	83.5000	102.8000
200,000	1,000.00	1,000.00	3.60	12/03/2026	7	---	3	---	1	ΑΕΡΟΠΟΡΙΑ ΑΙΓΑΙΟΥ Α.Ε. (Μη μετατρέψιμο)	2.0000	9.7330	75.0000	80.0000	75.2600	79.0000	27/03/2020	138,000	107,062.69	72.0000	A	30/03/2020	54.7313	107.3000

Σημειώσεις Εταιρικών Ομολόγων

Ο Όγκος Συναλλαγών υπολογίζεται ως (Τεμάχια) * (Ονομαστική Τιμή). Η Αξία Συναλλαγών υπολογίζεται ως (Τεμάχια) * (Ονομαστική Τιμή) * (Τιμή %) + (Δεδουλευμένοι Τόκοι).

Οι τιμές συναλλαγών των ομολόγων υπολογίζονται ως ποσοστό επί τοις εκατό (%) της ονομαστικής τους τιμής.

Όλα τα ομόλογα έχουν Ονομαστική Αξία εκπεφρασμένη σε Ευρώ (εκτός εάν σημειώνεται διαφορετικά).

Ομόλογα Ελληνικού Δημοσίου

Πλήθος Εισηγμ. Ομολογιών	Ονομ. αξία	Σημερινό επιτόκιο	Υπολογισμός Δεδουλευμένων	Ημερ/νία Λήξης [1]	Διάρκεια (έτη)	Σημείωση	Ημερομηνία Πληρ.	Αξία τρέχοντος	Μον. Διαπρ.	Ομόλογα Ελληνικού Δημοσίου	Κατωτ Τιμή	Ανωτ Τιμή	Τιμή κλεισ.	Προηγ. Κλείσιμο-ημ/νία	Όγκος	Αξία Συναλλαγών	Τελευταία εντολή Τιμή	Αγορ./ Πώλ. Ημερομηνία
3,000,000	1,000.00	4.38	Πργμ/Πργμ	01/08/2022	5	---	01/08	4.38	1	ΟΕΔ-ΣΤΘ-010822-05Χ-4,375-1,000	---	---	---	---	---	---	1.0000	A 28/11/2018
2,500,000	1,000.00	1.88	Πργμ/Πργμ	04/02/2035	15	---	04/02	1.88	1	ΟΕΔ-ΣΤΘ-040235-15Χ-1,875-1,000	---	---	---	---	---	---	---	---
2,500,000	1,000.00	3.45	Πργμ/Πργμ	02/04/2024	5	---	02/04	3.45	1	ΟΕΔ-ΣΤΘ-020424-05Χ-3,450-1,000	---	---	---	---	---	---	---	---
4,355,990,324	1.00	3.50	Πργμ/Πργμ	30/01/2023	5	---	01/02 - 31/01	3.50	1	ΟΕΔ-ΣΤΘ-300123-05Χ-3,500-1,00	---	---	---	94.5720 13/07/2018	---	---	1.0000	A 28/11/2018
5,962,747,327	1.00	3.75	Πργμ/Πργμ	30/01/2028	10	---	/02 - 01/02 - 31/	3.75	1	ΟΕΔ-ΣΤΘ-300128-10Χ-3,750-1,00	---	---	---	85.4610 13/07/2018	---	---	1.0000	A 28/11/2018
6,091,218,404	1.00	3.90	Πργμ/Πργμ	30/01/2033	15	---	/02 - 01/02 - 31/	3.90	1	ΟΕΔ-ΣΤΘ-300133-15Χ-3,900-1,00	---	---	---	78.6730 13/07/2018	---	---	1.0000	A 28/11/2018
4,805,399,486	1.00	4.00	Πργμ/Πργμ	30/01/2037	19	---	/02 - 01/02 - 31/	4.00	1	ΟΕΔ-ΣΤΘ-300137-19Χ-4,000-1,00	---	---	---	77.0370 13/07/2018	---	---	1.0000	A 28/11/2018
4,603,713,186	1.00	4.20	Πργμ/Πργμ	30/01/2042	24	---	/02 - 01/02 - 31/	4.20	1	ΟΕΔ-ΣΤΘ-300142-24Χ-4,200-1,00	---	---	---	77.7640 13/07/2018	---	---	1.0000	A 28/11/2018
550,418,123	1.00	3.65	Πργμ/Πργμ	24/02/2023	11	---	24/02	3.65	1	ΟΕΔ-ΣΤΘ-240223-11Χ-2,000-1,00	---	---	---	10.0000 22/06/2015	---	---	10.0000	A 11/07/2019
445,007,576	1.00	3.65	Πργμ/Πργμ	24/02/2024	12	---	24/02	3.65	1	ΟΕΔ-ΣΤΘ-240224-12Χ-2,000-1,00	---	---	---	10.0000 22/06/2015	---	---	---	---
423,674,226	1.00	3.65	Πργμ/Πργμ	24/02/2025	13	---	24/02	3.65	1	ΟΕΔ-ΣΤΘ-240225-13Χ-2,000-1,00	---	---	---	10.0000 22/06/2015	---	---	---	---
212,292,153	1.00	3.65	Πργμ/Πργμ	24/02/2026	14	---	24/02	3.65	1	ΟΕΔ-ΣΤΘ-240226-14Χ-2,000-1,00	---	---	---	10.0000 22/06/2015	---	---	---	---
160,621,352	1.00	3.65	Πργμ/Πργμ	24/02/2027	15	---	24/02	3.65	1	ΟΕΔ-ΣΤΘ-240227-15Χ-2,000-1,00	---	---	---	10.0000 22/06/2015	---	---	---	---
183,244,055	1.00	3.65	Πργμ/Πργμ	24/02/2028	16	---	24/02	3.65	1	ΟΕΔ-ΣΤΘ-240228-16Χ-2,000-1,00	---	---	---	10.0000 22/06/2015	---	---	---	---
164,802,894	1.00	3.65	Πργμ/Πργμ	24/02/2029	17	---	24/02	3.65	1	ΟΕΔ-ΣΤΘ-240229-17Χ-2,000-1,00	---	---	---	10.0000 22/06/2015	---	---	---	---
165,460,943	1.00	3.65	Πργμ/Πργμ	24/02/2030	18	---	24/02	3.65	1	ΟΕΔ-ΣΤΘ-240230-18Χ-2,000-1,00	---	---	---	10.0000 22/06/2015	---	---	---	---
129,007,241	1.00	3.65	Πργμ/Πργμ	24/02/2031	19	---	24/02	3.65	1	ΟΕΔ-ΣΤΘ-240231-19Χ-2,000-1,00	---	---	---	10.0000 22/06/2015	---	---	---	---
126,192,683	1.00	3.65	Πργμ/Πργμ	24/02/2032	20	---	24/02	3.65	1	ΟΕΔ-ΣΤΘ-240232-20Χ-2,000-1,00	---	---	---	10.0000 22/06/2015	---	---	---	---
146,905,168	1.00	3.65	Πργμ/Πργμ	24/02/2033	21	---	24/02	3.65	1	ΟΕΔ-ΣΤΘ-240233-21Χ-2,000-1,00	---	---	---	10.0000 22/06/2015	---	---	---	---
154,475,606	1.00	3.65	Πργμ/Πργμ	24/02/2034	22	---	24/02	3.65	1	ΟΕΔ-ΣΤΘ-240234-22Χ-2,000-1,00	---	---	---	10.0000 22/06/2015	---	---	---	---
144,429,441	1.00	3.65	Πργμ/Πργμ	24/02/2035	23	---	24/02	3.65	1	ΟΕΔ-ΣΤΘ-240235-23Χ-2,000-1,00	---	---	---	10.0000 22/06/2015	---	---	---	---
166,211,676	1.00	3.65	Πργμ/Πργμ	24/02/2036	24	---	24/02	3.65	1	ΟΕΔ-ΣΤΘ-240236-24Χ-2,000-1,00	---	---	---	10.0000 22/06/2015	---	---	---	---
145,461,669	1.00	3.65	Πργμ/Πργμ	24/02/2037	25	---	24/02	3.65	1	ΟΕΔ-ΣΤΘ-240237-25Χ-2,000-1,00	---	---	---	10.0000 22/06/2015	---	---	---	---
146,941,087	1.00	3.65	Πργμ/Πργμ	24/02/2038	26	---	24/02	3.65	1	ΟΕΔ-ΣΤΘ-240238-26Χ-2,000-1,00	---	---	---	10.0000 22/06/2015	---	---	---	---
135,115,612	1.00	3.65	Πργμ/Πργμ	24/02/2039	27	---	24/02	3.65	1	ΟΕΔ-ΣΤΘ-240239-27Χ-2,000-1,00	---	---	---	10.0000 22/06/2015	---	---	---	---
141,909,637	1.00	3.65	Πργμ/Πργμ	24/02/2040	28	---	24/02	3.65	1	ΟΕΔ-ΣΤΘ-240240-28Χ-2,000-1,00	---	---	---	10.0000 22/06/2015	---	---	---	---
136,788,720	1.00	3.65	Πργμ/Πργμ	24/02/2041	29	---	24/02	3.65	1	ΟΕΔ-ΣΤΘ-240241-29Χ-2,000-1,00	---	---	---	10.0000 22/06/2015	---	---	---	---
163,643,410	1.00	3.65	Πργμ/Πργμ	24/02/2042	30	---	24/02	3.65	1	ΟΕΔ-ΣΤΘ-240242-30Χ-2,000-1,00	---	---	---	10.0000 22/06/2015	---	---	---	---
4,000,000	1,000.00	3.88	Πργμ/Πργμ	12/03/2029	10	---	12/03	3.88	1	ΟΕΔ-ΣΤΘ-120329-10Χ-3,875-1,0000	---	---	---	---	---	---	100.0000	A 15/10/2019
503,753	1,000.00	0.32	FLR Πργμ/360	16/09/2021	2	---	16/03 - 16/09	---	1	ΟΕΔ-ΚΥΜ-160921-02Χ-0,319-1,000	---	---	---	---	---	---	---	---
3,000,000	1,000.00	3.38	Πργμ/Πργμ	15/02/2025	7	---	15/02	3.38	1	ΟΕΔ-ΣΤΘ-150225-07Χ-3,375-1,000	---	---	---	---	---	---	---	---
250,250	1,000.00	2.90	Πργμ/Πργμ	20/03/2023	4	---	20/03	2.90	1	ΟΕΔ-ΣΤΘ-200323-04Χ-2,900-1,000	---	---	---	---	---	---	---	---
964,000	1,000.00	3.25	Πργμ/Πργμ	20/03/2025	6	---	20/03	3.25	1	ΟΕΔ-ΣΤΘ-200325-06Χ-3,250-1,000	---	---	---	---	---	---	---	---
2,100,000	1,000.00	3.55	Πργμ/Πργμ	20/03/2026	7	---	20/03	3.55	1	ΟΕΔ-ΣΤΘ-200326-07Χ-3,550-1,000	---	---	---	---	---	---	---	---

Σημειώσεις Ομολόγων Ελλ. Δημοσίου

Ο Όγκος Συναλλαγών υπολογίζεται ως (Τεμάχια) * (Ονομαστική Τιμή). Η Αξία Συναλλαγών υπολογίζεται ως (Τεμάχια) * (Ονομαστική Τιμή) * (Τιμή %) + (Δεδουλευμένοι Τόκοι)

Η Αξία του τρέχοντος τοκομεριδίου για τις εκδόσεις Ονομαστικής Αξίας 0,01 ευρώ, αναφέρεται σε Ονομαστική Αξία 100 ευρώ.

FLR (= Floating Interest Rate) Ομόλογο Μεταβλητού Επιτοκίου.

[1] - Η Ημερομηνία Λήξης της τοκοφόρου περιόδου και η Ημερομηνία Πληρωμής του τοκομεριδίου.

Ομόλογα Ελληνικού Δημοσίου

Πλήθος Εισηγμ. Ομολογιών	Ονομ. αξία	Σημερινό επιτόκιο	Υπολογισμός Δεδουλευμένων	Ημερ/νία Λήξης [1]	Διάρκεια (έτη)	Σημείωση	Ημερομηνία Πληρ.	Αξία τρέχοντος	Μον. Διαπρ.	Ομόλογα Ελληνικού Δημοσίου	Κατωτ Τιμή	Ανωτ Τιμή	Τιμή κλεισ.	Προηγ. Κλείσιμο-ημ/νία	Όγκος	Αξία Συναλλαγών	Τελευταία εντολή Αγορ./ Πώλ. Ημερομηνία
3,314,250	1,000.00	3.25	Πργμ/Πργμ	20/03/2050	30	---	20/03	3.25	1	ΟΕΔ-ΣΤΘ-200350-30Χ-3,250-1,000	---	---	---	---	---	---	---
2,500,000	1,000.00	1.88	Πργμ/Πργμ	23/07/2026	7	---	23/07	1.88	1	ΟΕΔ-ΣΤΘ-230726-07Χ-1,875-1,000	---	---	---	---	---	---	---

Σημειώσεις Ομολόγων Ελλ. Δημοσίου

Ο Όγκος Συναλλαγών υπολογίζεται ως (Τεμάχια) * (Ονομαστική Τιμή). Η Αξία Συναλλαγών υπολογίζεται ως (Τεμάχια) * (Ονομαστική Τιμή) * (Τιμή %) + (Δεδουλευμένοι Τόκοι)

Η Αξία του τρέχοντος τοκομεριδίου για τις εκδόσεις Ονομαστικής Αξίας 0,01 ευρώ, αναφέρεται σε Ονομαστική Αξία 100 ευρώ.

FLR (= Floating Interest Rate) Ομόλογο Μεταβλητού Επιτοκίου.

[1] - Η Ημερομηνία Λήξης της τοκοφόρου περιόδου και η Ημερομηνία Πληρωμής του τοκομεριδίου.

Έντοκα Γραμμάτια & Zero Coupon Ομόλογα Ελληνικού Δημοσίου

Ημερ/νία	Διάρκειας 13 εβδομάδων									Διάρκειας 26 εβδομάδων									Διάρκειας 52 εβδομάδων								
	Ημερ/νία Λήξης	Αρχικό Επιτόκιο	Πλήθος Εισηγμένων	Ονομική αξία	Τιμή έκδοσης	Τελευταία Τιμή	Συναλλαγή Ημερομηνία	Όγκος Συναλλαγών	Σημ.	Ημερ/νία Λήξης	Αρχικό Επιτόκιο	Πλήθος Εισηγμένων	Ονομ/κή αξία	Τιμή έκδοσης	Τελευταία Τιμή	Συναλλαγή Ημερομηνία	Όγκος Συναλλαγών	Σημ.	Ημερ/νία Λήξης	Αρχικό Επιτόκιο	Πλήθος Εισηγμένων	Ονομική αξία	Τιμή έκδοσης	Τελευταία Τιμή	Συναλλαγή Ημερομηνία	Όγκος Συναλλαγών	Σημ.
14/06/2019	---	---	---	---	---	---	---	---	---	---	---	---	---	---	---	---	---	---	12/06/2020	0.47	1,000,000	1,000.00	995.30	---	---	---	---
13/09/2019	---	---	---	---	---	---	---	---	---	---	---	---	---	---	---	---	---	---	11/09/2020	0.29	1,000,000	1,000.00	997.05	---	---	---	---
13/12/2019	---	---	---	---	---	---	---	---	---	---	---	---	---	---	---	---	---	---	11/12/2020	0.07	1,000,000	1,000.00	999.30	---	---	---	---

Ημερήσιο Δελτίο Τιμών

Έτος: 141 Αύξων Αριθμός Συνεδρίασης: 60

Ενότητα 5: Ομόλογα Ελληνικού Δημοσίου Διαπραγματεύσιμα με τη Μέθοδο Εκφώνησης - Αντιφώνησης

Δευτέρα, 30 Μαρτίου, 2020

Ομόλογα σε Κυκλοφορία	Νόμισμα / Ελάχιστη διαπραγ.	Ημερομηνία Πληρ.	Αξία τρέχοντος τοκομεριδίου	Σημείωση	Τοκομερίδιο	Μονάδα διαπίσης	Ημερ/νία Έκδοσης	Διάρκεια (έτη)	Σημερινό επιτόκιο	Υ.Δ.Τ σε ημέρες	Ομόλογα	Τελευταία τιμή προηγ.	Τελευτ. Τιμή	Εκφ. τοις μετρητοίς (€) Αγорг. / Πώλ Ημερομηνία	Συναλλαγές σε τμχ	Ελάχιστο ζωής	Μέγιστο ζωής		
0	GBP / 10	01/12	0.25	---	63	1	01/12/1928	100	2.5	360	Ε.Κ.Τ.Ε.	---	---	---	---	---	---		
103,746	GBP / 10	01/12	0.25	---	61	1	01/12/1930	98	2.5	360	Ε.Κ.Τ.Ε. σειρά	2.27	05/02/1996	2.27	Π	05/02/1996	---	2.27	2.27

Νομικών Προσώπων και Εταιρειών σε Συνάλλαγμα και Ευρο

Σημειώσεις Ομολόγων Ελλ. Δημοσίου

Υ.Δ.Τ: Υπολογισμός Δεδουλευμένων Τόκων.

FLR (= Floating Interest Rate) Ομόλογο Μεταβλητού Επιτοκίου.

Η ελάχιστη διαπραγματεύσιμη Ονομαστική Αξία για όλους τους Άυλους Τίτλους του Δημοσίου είναι τα 100 Ευρώ. (μψρ-0)

Πίνακας Μελών Χρηματιστηρίου Αθηνών και Μελών ΕΤ.ΕΚ.

Επωνυμία	Διεύθυνση	Τηλέφωνο	Φαξ	Αγορά Μετοχών			Αγορά Παραγώγων		Μέλη ΕΤ.ΕΚ.	
				Μέλος Αγοράς	Μέλος εξ Αποστάσεως	Ειδικός Διαπρήτης	Διαπρήτης	Ειδικός Διαπρήτης	Γενικό Εκκαθιστικό	Άμεσο Εκκαθιστικό
ALPHA ΤΡΑΠΕΖΑ Α.Ε.									a	
ΛΕΩΦ. ΑΘΗΝΩΝ 103, ΑΘΗΝΑ				+30 2103436820		210-3436270				
ΣΤΑΔΙΟΥ 40, ΑΘΗΝΑ				(210)-3260000		(210)-3264116				
				(210)-3265546		(210)-3265811				
ARGUS STOCKBROKERS LTD					a		a			
25 ΛΕΩΦΟΡΟΣ ΔΗΜΟΣΘΕΝΗ ΣΕΒΕΡΗ 25 ,				0035722717000						
ATLANTIC SECURITIES LTD					a					
ΠΡΟΔΡΟΜΟΥ 37 37,				0035722445400						
ATLANTIC SECURITIES LTD						a				
ΠΡΟΔΡΟΜΟΥ 37 ,				22445400						
ΑΧΟΝ ΧΡΗΜΑΤΙΣΤΗΡΙΑΚΗ Α.Ε.Π.Ε.Υ.					a		a			
ΣΤΑΔΙΟΥ 48 48, ΑΘΗΝΑ				2103363800						
ΒΕΤΑ ΧΡΗΜΑΤΙΣΤΗΡΙΑΚΗ Α.Ε.Π.Ε.Υ.					a		a			a
Λ.ΑΛΕΞΑΝΔΡΑΣ 29 29 , ΑΘΗΝΑ				2106478930						
BNP PARIBAS SECURITIES SERVICES									a	
ΛΑΜΨΑΚΟΥ 2 2, ΑΘΗΝΑ				2107468500						
BOFA SECURITIES EUROPE SA					a	a				
112 AVENUE KL?BER 75116 ,				+33 153655555						
CAPITAL ΑΧΕΠΕΥ					a		a			
ΜΗΤΡΟΠΟΛΕΩΣ 58 58, ΑΘΗΝΑ				2103369700						
CFS ΧΡΗΜΑΤΙΣΤΗΡΙΑΚΗ Α.Ε.Π.Ε.Υ.					a					
ΠΑΠΑΡΡΗΓΟΠΟΥΛΟΥ 3 3, ΑΘΗΝΑ				2103360800						
CITIGROUP GLOBAL MARKETS EUROPE AG					a	a				
REUTERWEG 16 FRANKFURT 16,				+49 691366-0						
CITIGROUP GLOBAL MARKETS LIMITED					a	a				
33 CANADA SQUARE -CANARY WHARF 1,				+44 02079864000						
CREDIT SUISSE SECURITIES (EUROPE) LIMITED					a	a				
ONE CABOT SQUARE 1 , LONDON				+44 2078888888						
CREDIT SUISSE SECURITIES SOCIEDAD DE VALORES SA					a	a				
CALLE AYALA 42, 3A PLANTA-B MADRID ,				+34917916000						
DEUTSCHE BANK AG						a				
GREAT WINCHESTER STREET 1 , LONDON				+44 20 754 54209	00441133361437					
EUROBANK EQUITIES Α.Ε.Π.Ε.Υ.					a		a	a		a
ΦΙΛΕΛΛΗΝΩΝ 10 & ΞΕΝΟΦΩΝΤΟΣ 13 , ΑΘΗΝΑ				2103720000						
EUROCORP Α.Ε.Π.Ε.Υ.					a		a			a
ΠΛ.ΦΙΛΙΚΗΣ ΕΤΑΙΡΕΙΑΣ 14 14, ΑΘΗΝΑ				2107263600						
EUROTRUST ΧΡΗΜΑΤΙΣΤΗΡΙΑΚΗ Α.Ε.Π.Ε.Υ.					a					
ΣΕΒΑΣΤΟΥΠΟΛΕΩΣ 113 113, ΑΘΗΝΑ				2103363100						
EUROXX ΧΡΗΜΑΤΙΣΤΗΡΙΑΚΗ Α.Ε.Π.Ε.Υ.					a		a	a		a
ΠΑΛΑΙΟΛΟΓΟΥ 7, ΧΑΛΑΝΔΡΙ				(210)-6879400		(210)-6879401				
ΠΑΛΑΙΟΛΟΓΟΥ 7, ΧΑΛΑΝΔΡΙ				+30 2106879400		210-6879401				
GLOBAL CAPITAL SECURITIES & FINANCIAL SERVICES LTD					a	a				
Λ.ΑΡΧΙΕΠΙΣΚΟΠΟΥ ΜΑΚΑΡΙΟΥ Γ50 50,				0035722710710						
HSBC FRANCE									a	
Λ.ΜΕΣΣΟΓΕΙΩΝ 109-111 109-111,				2106960000						
INDEX ΧΡΗΜΑΤΙΣΤΗΡΙΑΚΗ Α.Ε.Π.Ε.Υ.					a					
ΔΡΑΓΑΤΣΑΝΙΟΥ 6 6, ΑΘΗΝΑ				2103213920						
LAIKI FINANCIAL SERVICES LTD						a				
ΛΕΩΦ. ΒΥΡΩΝΟΣ 26, ΛΕΥΚΩΣΙΑ ΚΥΠΡΟΥ				357 22367367		357 22718567				
MEGA EQUITY SECURITIES & FINANCIAL SERVICES PUBLIC LTD					a	a		a		
ΛΕΩΦ.ΓΡΙΒΑ ΔΙΓΕΝΗ 42-44 42-44,				0035722711711						
MERIT ΧΡΗΜΑΤΙΣΤΗΡΙΑΚΗ Α.Ε.Π.Ε.Υ.					a		a			a
ΣΟΦΟΚΛΕΟΥΣ 5 5, ΑΘΗΝΑ				2103671880						
MERRILL LYNCH INTERNATIONAL					a	a				
2 KING EDWARD STREET 2 , LONDON				+44 20276281000						
NUNTIUS ΧΡΗΜΑΤΙΣΤΗΡΙΑΚΗ Α.Ε.Π.Ε.Υ.					a					
ΔΡΑΓΑΤΣΑΝΙΟΥ 6 6, ΑΘΗΝΑ				2103350599						
ONE PLUS CAPITAL LIMITED					a	a				
75 PRODROMOU AVENUE NICOSIA 1307 ,				35722873760						
PROCHOICE CHRIMATISTIRIAKI LTD					a	a				
ΛΕΩΦ ΣΠΥΡΟΥ ΚΥΠΡΙΑΝΟΥ 57, ΑΚΙΝΗΤΑ Φ 57,				035724661192						
SHARELINK SECURITIES & FINANCIAL SERVICES LTD					a	a		a		
HOUSE-ΘΕΟΤΟΚΗ 6 ΜΕΓΑΡΟ ΕΛΛΗΝΑ 6 ,				+357 22554200						

Πίνακας Μελών Χρηματιστηρίου Αθηνών και Μελών ΕΤ.ΕΚ.

Επωνυμία	Διεύθυνση	Τηλέφωνο	Φαξ	Αγορά Μετοχών			Αγορά Παραγώγων		Μέλη ΕΤ.ΕΚ.	
				Μέλος Αγοράς	Μέλος εξ Αποστάσεως	Ειδικός Διαπρήτης	Διαπρήτης	Ειδικός Διαπρήτης	Γενικό Εκκαθιστικό	Άμεσο Εκκαθιστικό
SOCIETE GENERALE S.A.				a	a		a			
17 COURS VALMY, CEDEX ,		+157290504								
SOLIDUS SECURITIES Α.Ε.Π.Ε.Υ.				a			a			a
ΛΟΥΙΖΗΣ ΡΙΑΝΚΟΥΡ 64 64, ΑΘΗΝΑ		2106900600								
THE CYPRUS INVESTMENT & SECURITIES CORPORATION LTD				a	a					
ΛΕΩΦ. ΛΕΜΕΣΟΥ 154 154,		0035722121700								
UBS EUROPE SE				a	a					
OPERNTURM, BOCKENHEIMER LANDSTRASSE 2-4 ,		496921790								
UBS LIMITED					a					
FINSBURY AVENUE 1 , LONDON		+44 2075687135								
Α. ΣΑΡΡΗΣ ΧΡΗΜΑΤΙΣΤΗΡΙΑΚΗ Α.Ε.Π.Ε.Υ.				a						
ΔΡΑΓΑΤΣΑΝΙΟΥ 6 6, ΑΘΗΝΑ		2103367700								
ΑΛΦΑ FINANCE ΑΕΠΕΥ				a		a	a	a		a
ΜΕΡΛΙΝ 5 5, ΑΘΗΝΑ		2103677400								
Γ. Α. ΠΕΡΒΑΝΑΣ ΧΡΗΜΑΤΙΣΤΗΡΙΑΚΗ Α.Ε.Π.Ε.Υ				a						
ΣΟΦΟΚΛΕΟΥΣ 7-9 7-9, ΑΘΗΝΑ		2103727200								
ΔΥΝΑΜΙΚΗ ΧΡΗΜΑΤΙΣΤΗΡΙΑΚΗ Α.Ε.Π.Ε.Υ				a			a			a
ΤΡΑΛΛΕΩΝ 2 & Λ.ΣΥΓΓΡΟΥ 223 , ΝΕΑ ΣΜΥΡΝΗ		2103677700								
ΕΘΝΙΚΗ ΤΡΑΠΕΖΑ ΤΗΣ ΕΛΛΑΔΟΣ Α.Ε.				a		a	a		a	
ΑΚΑΔΗΜΙΑΣ 68, ΑΘΗΝΑ	(210)-3328817	(210)-3328678								
ΑΙΟΛΟΥ 86, ΑΘΗΝΑ	(210)-3341000	(210)-3328187								
ΕΘΝΙΚΗ ΧΡΗΜΑΤΙΣΤΗΡΙΑΚΗ Α.Ε.Π.Ε.Υ.				a		a	a	a		
ΛΕΩΦ. ΚΗΦΙΣΙΑΣ 66 (ΚΤΗΡΙΟ Α) 66, ΜΑΡΟΥΣΙ	2107720000									
ΕΛΛΗΝΙΚΗ ΤΡΑΠΕΖΑ (ΕΠΕΝΔΥΣΕΙΣ) ΛΤΔ					a					
ΛΕΩΦ.ΚΥΡΙΑΚΟΥ ΜΑΤΣΙΗ 31 - ΤΘ 24747 , ΛΕΥΚΩΣΙΑ ΚΥΠΡΟΥ	+357 22500100	357 22500110								
ΕΛΛΗΝΟΑΜΕΡΙΚΑΝΙΚΗ ΧΡΗΜΑΤΙΣΤΗΡΙΑΚΗ ΑΕΠΕΥ				a		a	a			a
ΑΝΔΡΕΑ ΠΑΠΑΝΔΡΕΟΥ 27 27, ΜΑΡΟΥΣΙ	2103311100									
Ι. Χ. ΜΑΥΡΙΚΗΣ ΧΡΗΜΑΤΙΣΤΗΡΙΑΚΗ Α.Ε.Π.Ε.Υ				a						
ΣΟΦΟΚΛΕΟΥΣ 5 5, ΑΘΗΝΑ	2103216730									
ΚΑΠΠΑ ΧΡΗΜΑΤΙΣΤΗΡΙΑΚΗ Α.Ε.Π.Ε.Υ.				a			a			
ΒΑΛΛΑΩΡΙΤΟΥ 15 15, ΑΘΗΝΑ	2103678600									
ΚΑΡΑΜΑΝΟΦ ΧΡΗΜΑΤΙΣΤΗΡΙΑΚΗ Α.Ε.Π.Ε.Υ.				a			a			
ΠΛ.ΑΓ.ΘΕΟΔΩΡΩΝ 2 2, ΑΘΗΝΑ	2103212947									
ΚΥΚΛΟΣ ΧΡΗΜΑΤΙΣΤΗΡΙΑΚΗ Α.Ε.Π.Ε.Υ.				a			a			a
ΠΑΝΕΠΙΣΤΗΜΙΟΥ 39 39, ΑΘΗΝΑ	2103364300									
ΛΕΩΝ ΔΕΠΟΛΑΣ ΧΡΗΜΑΤΙΣΤΗΡΙΑΚΗ Α.Ε.Π.Ε.Υ.				a		a	a			
ΧΡΗΣΤΟΥ ΛΑΔΑ 1 1, ΑΘΗΝΑ	2103213276 -28									
Ν. ΧΡΥΣΟΧΟΙΔΗΣ ΧΡΗΜΑΤΙΣΤΗΡΙΑΚΗ Α.Ε.Π.Ε.Υ				a			a			a
ΣΟΦΟΚΛΕΟΥΣ 7-9 7-9, ΑΘΗΝΑ	2103213913									
ΠΑΝΤΕΛΑΚΗΣ ΧΡΗΜΑΤΙΣΤΗΡΙΑΚΗ Α.Ε.Π.Ε.Υ				a		a	a	a		
ΕΘΝΙΚΗΣ ΑΝΤΙΣΤΑΣΕΩΣ 57, ΚΤΙΡΙΟ Β 57, ΧΑΛΑΝΔΡΙ	2106965000									
ΠΕΙΡΑΙΩΣ Α.Ε.Π.Ε.Υ.				a		a	a	a		a
ΣΤΑΔΙΟΥ 10 10, ΑΘΗΝΑ	2103354100									
ΠΗΓΑΣΟΣ ΧΡΗΜΑΤΙΣΤΗΡΙΑΚΗ Α.Ε.Π.Ε.Υ.				a			a			
ΒΑΛΛΑΩΡΙΤΟΥ 17 & ΑΜΕΡΙΚΗΣ 17 , ΑΘΗΝΑ	2103670700									
ΣΤ. ΕΜ. ΛΑΥΡΕΝΤΑΚΗΣ ΧΡΗΜΑΤΙΣΤΗΡΙΑΚΗ Α.Ε.Π.Ε.Υ.				a			a			
ΣΟΦΟΚΛΕΟΥΣ 7-9 7-9, ΑΘΗΝΑ	2103213336									
ΤΡΑΠΕΖΑ EUROBANK ΑΕ									a	
ΟΘΩΝΟΣ 8 , ΑΘΗΝΑ	2103337000									
ΤΡΑΠΕΖΑ ΟΡΤΙΜΑ BANK Α.Ε.				a		a	a	a	a	
ΑΙΓΙΑΛΕΙΑΣ 32 & ΠΑΡΑΔΕΙΣΟΥ 32 , ΜΑΡΟΥΣΙ	2108173111									
ΤΡΑΠΕΖΑ ΠΕΙΡΑΙΩΣ Α.Ε.				a			a		a	
ΑΜΕΡΙΚΗΣ 4, ΑΘΗΝΑ	(210)-3335000	(210)-3335079								
	(210)-3335918	(210)-3254207								
ΑΜΕΡΙΚΗΣ 4, ΑΘΗΝΑ	+30 2103335000	210-3335079								

Πίνακας Μετοχών Υπό Ειδική Διαπραγμάτευση

Χρεόγραφο	Κατηγορία Διαπραγμάτευσης
Ειδικός Διαπραγματευτής	Έναρξη Ειδικής Διαπραγμάτευσης
ALPHA ETF FTSE Athex Large Cap	Διαπραγματεύσιμα Αμοιβαία Κεφάλαια (Δ.Α.Κ.)
ΑΛΦΑ FINANCE ΑΕΠΕΥ	02/01/1900
ΕΘΝΙΚΗ ΧΡΗΜΑΤΙΣΤΗΡΙΑΚΗ Α.Ε.Π.Ε.Υ.	02/01/1900
A.S. COMPANY (ΚΟ)	Κύρια Αγορά
EUROBANK EQUITIES Α.Ε.Π.Ε.Υ.	01/04/2019
ALPHA BANK (ΚΟ)	Κύρια Αγορά
EUROBANK EQUITIES Α.Ε.Π.Ε.Υ.	22/10/2006
MERIT ΧΡΗΜΑΤΙΣΤΗΡΙΑΚΗ Α.Ε.Π.Ε.Υ.	03/09/2012
ΑΛΦΑ FINANCE ΑΕΠΕΥ	29/02/2016
ΕΘΝΙΚΗ ΧΡΗΜΑΤΙΣΤΗΡΙΑΚΗ Α.Ε.Π.Ε.Υ.	02/01/1900
ΕΛΛΗΝΟΑΜΕΡΙΚΑΝΙΚΗ ΧΡΗΜΑΤΙΣΤΗΡΙΑΚΗ ΑΕΠΕΥ	25/07/2014
ΛΕΩΝ ΔΕΠΟΛΑΣ ΧΡΗΜΑΤΙΣΤΗΡΙΑΚΗ Α.Ε.Π.Ε.Υ.	04/01/2016
ΠΕΙΡΑΙΩΣ Α.Ε.Π.Ε.Υ.	28/05/2009
ΑΤΤΙΚΑ ΣΥΜΜΕΤΟΧΩΝ (ΚΟ)	Κύρια Αγορά
ΕΛΛΗΝΟΑΜΕΡΙΚΑΝΙΚΗ ΧΡΗΜΑΤΙΣΤΗΡΙΑΚΗ ΑΕΠΕΥ	28/12/2017
ΑΤΤΙΚΑ BANK Α.Τ.Ε. (ΚΟ)	Κύρια Αγορά
EUROBANK EQUITIES Α.Ε.Π.Ε.Υ.	11/11/2019
EUROXX ΧΡΗΜΑΤΙΣΤΗΡΙΑΚΗ Α.Ε.Π.Ε.Υ.	22/01/2016
ΠΕΙΡΑΙΩΣ Α.Ε.Π.Ε.Υ.	20/09/2017
ΑΥΤΟHELLAS (ΚΟ)	Κύρια Αγορά
EUROXX ΧΡΗΜΑΤΙΣΤΗΡΙΑΚΗ Α.Ε.Π.Ε.Υ.	02/07/2018
ΑΛΦΑ FINANCE ΑΕΠΕΥ	01/07/2019
BRIQ PROPERTIES (ΚΟ)	Κύρια Αγορά
EUROBANK EQUITIES Α.Ε.Π.Ε.Υ.	09/09/2019
BYTE COMPUTER (ΚΟ)	Κύρια Αγορά
MERIT ΧΡΗΜΑΤΙΣΤΗΡΙΑΚΗ Α.Ε.Π.Ε.Υ.	04/08/2008
CENERGY HOLDINGS (ΚΑ)	Κύρια Αγορά
EUROBANK EQUITIES Α.Ε.Π.Ε.Υ.	02/01/2016
ΑΛΦΑ FINANCE ΑΕΠΕΥ	02/01/2016
CNL CAPITAL (ΚΟ)	Κύρια Αγορά
MERIT ΧΡΗΜΑΤΙΣΤΗΡΙΑΚΗ Α.Ε.Π.Ε.Υ.	01/10/2018
COCA-COLA HBC AG (ΚΟ)	Κύρια Αγορά
ΕΘΝΙΚΗ ΧΡΗΜΑΤΙΣΤΗΡΙΑΚΗ Α.Ε.Π.Ε.Υ.	02/01/1900
ΠΕΙΡΑΙΩΣ Α.Ε.Π.Ε.Υ.	04/05/2015
EUROBANK HOLDINGS (ΚΟ)	Κύρια Αγορά
EUROBANK EQUITIES Α.Ε.Π.Ε.Υ.	01/06/2012
MERIT ΧΡΗΜΑΤΙΣΤΗΡΙΑΚΗ Α.Ε.Π.Ε.Υ.	06/11/2017
ΑΛΦΑ FINANCE ΑΕΠΕΥ	09/01/2006
ΕΘΝΙΚΗ ΧΡΗΜΑΤΙΣΤΗΡΙΑΚΗ Α.Ε.Π.Ε.Υ.	02/01/1900
ΕΛΛΗΝΟΑΜΕΡΙΚΑΝΙΚΗ ΧΡΗΜΑΤΙΣΤΗΡΙΑΚΗ ΑΕΠΕΥ	25/07/2014
ΛΕΩΝ ΔΕΠΟΛΑΣ ΧΡΗΜΑΤΙΣΤΗΡΙΑΚΗ Α.Ε.Π.Ε.Υ.	30/11/2018
ΠΕΙΡΑΙΩΣ Α.Ε.Π.Ε.Υ.	28/09/2009
FOURLIS ΣΥΜΜΕΤΟΧΩΝ (ΚΟ)	Κύρια Αγορά
EUROBANK EQUITIES Α.Ε.Π.Ε.Υ.	01/12/2016
ΠΕΙΡΑΙΩΣ Α.Ε.Π.Ε.Υ.	06/03/2017
INTERCONTINENTAL (ΚΟ)	Κύρια Αγορά
ΛΕΩΝ ΔΕΠΟΛΑΣ ΧΡΗΜΑΤΙΣΤΗΡΙΑΚΗ Α.Ε.Π.Ε.Υ.	03/06/2019
INTRACOM HOLDINGS (ΚΟ)	Κύρια Αγορά
ΛΕΩΝ ΔΕΠΟΛΑΣ ΧΡΗΜΑΤΙΣΤΗΡΙΑΚΗ Α.Ε.Π.Ε.Υ.	08/10/2018
JUMBO (ΚΟ)	Κύρια Αγορά
MERIT ΧΡΗΜΑΤΙΣΤΗΡΙΑΚΗ Α.Ε.Π.Ε.Υ.	06/11/2017
ΠΕΙΡΑΙΩΣ Α.Ε.Π.Ε.Υ.	06/03/2017
LAMDA DEVELOPMENT(ΚΟ)	Κύρια Αγορά
EUROBANK EQUITIES Α.Ε.Π.Ε.Υ.	08/12/2014
ΠΑΝΤΕΛΑΚΗΣ ΧΡΗΜΑΤΙΣΤΗΡΙΑΚΗ Α.Ε.Π.Ε.Υ.	06/11/2017
ΠΕΙΡΑΙΩΣ Α.Ε.Π.Ε.Υ.	29/06/2017
MARFIN INVESTMENT GROUP (ΚΟ)	Κύρια Αγορά
ΠΕΙΡΑΙΩΣ Α.Ε.Π.Ε.Υ.	02/02/2009
MLS ΠΛΗΡΟΦΟΡΙΚΗ (ΚΟ)	Κύρια Αγορά
ΠΕΙΡΑΙΩΣ Α.Ε.Π.Ε.Υ.	01/08/2019
PROFILE (ΚΟ)	Κύρια Αγορά
ΠΑΝΤΕΛΑΚΗΣ ΧΡΗΜΑΤΙΣΤΗΡΙΑΚΗ Α.Ε.Π.Ε.Υ.	01/07/2019
QUEST ΣΥΜΜΕΤΟΧΩΝ (ΚΟ)	Κύρια Αγορά
ΒΕΤΑ ΧΡΗΜΑΤΙΣΤΗΡΙΑΚΗ Α.Ε.Π.Ε.Υ.	26/03/2018
EUROBANK EQUITIES Α.Ε.Π.Ε.Υ.	28/01/2019
ΤΙΤΑΝ CEMENT (ΚΑ)	Κύρια Αγορά
EUROBANK EQUITIES Α.Ε.Π.Ε.Υ.	06/11/2019

Πίνακας Μετοχών Υπό Ειδική Διαπραγμάτευση

Χρεόγραφο	Κατηγορία Διαπραγμάτευσης
Ειδικός Διαπραγματευτής	Έναρξη Ειδικής Διαπραγμάτευσης
VIOTALCO SA/NV (ΚΑ)	Κύρια Αγορά
EUROBANK EQUITIES A.E.Π.Ε.Υ.	04/03/2014
MERIT ΧΡΗΜΑΤΙΣΤΗΡΙΑΚΗ Α.Ε.Π.Ε.Υ.	17/03/2014
ΑΛΦΑ FINANCE ΑΕΠΕΥ	11/03/2008
ΑΒΑΣ Α.Ε. (ΚΟ)	Κύρια Αγορά
EUROBANK EQUITIES A.E.Π.Ε.Υ.	14/12/2015
ΑΔΜΗΕ ΣΥΜΜΕΤΟΧΩΝ Α.Ε. (ΚΟ)	Κύρια Αγορά
ΕΛΛΗΝΟΑΜΕΡΙΚΑΝΙΚΗ ΧΡΗΜΑΤΙΣΤΗΡΙΑΚΗ ΑΕΠΕΥ	09/03/2020
ΠΕΙΡΑΙΩΣ Α.Ε.Π.Ε.Υ.	29/06/2017
ΓΕΚ ΤΕΡΝΑ (ΚΟ)	Κύρια Αγορά
ΠΕΙΡΑΙΩΣ Α.Ε.Π.Ε.Υ.	29/08/2019
ΔΕΗ (ΚΟ)	Κύρια Αγορά
EUROBANK EQUITIES A.E.Π.Ε.Υ.	22/10/2006
MERIT ΧΡΗΜΑΤΙΣΤΗΡΙΑΚΗ Α.Ε.Π.Ε.Υ.	06/11/2017
ΑΛΦΑ FINANCE ΑΕΠΕΥ	09/01/2006
ΕΘΝΙΚΗ ΧΡΗΜΑΤΙΣΤΗΡΙΑΚΗ Α.Ε.Π.Ε.Υ.	02/01/1900
ΕΛΛΗΝΟΑΜΕΡΙΚΑΝΙΚΗ ΧΡΗΜΑΤΙΣΤΗΡΙΑΚΗ ΑΕΠΕΥ	01/09/2014
ΠΕΙΡΑΙΩΣ Α.Ε.Π.Ε.Υ.	28/09/2009
ΕΘΝΙΚΗ ΤΡΑΠΕΖΑ (ΚΟ)	Κύρια Αγορά
EUROBANK EQUITIES A.E.Π.Ε.Υ.	22/10/2006
MERIT ΧΡΗΜΑΤΙΣΤΗΡΙΑΚΗ Α.Ε.Π.Ε.Υ.	03/09/2012
ΑΛΦΑ FINANCE ΑΕΠΕΥ	09/01/2006
ΕΘΝΙΚΗ ΧΡΗΜΑΤΙΣΤΗΡΙΑΚΗ Α.Ε.Π.Ε.Υ.	02/01/1900
ΕΛΛΗΝΟΑΜΕΡΙΚΑΝΙΚΗ ΧΡΗΜΑΤΙΣΤΗΡΙΑΚΗ ΑΕΠΕΥ	25/07/2014
ΛΕΩΝ ΔΕΠΟΛΑΣ ΧΡΗΜΑΤΙΣΤΗΡΙΑΚΗ Α.Ε.Π.Ε.Υ.	20/05/2015
ΠΕΙΡΑΙΩΣ Α.Ε.Π.Ε.Υ.	08/09/2008
ΕΚΤΕΡ (ΚΟ)	Κύρια Αγορά
EUROBANK EQUITIES A.E.Π.Ε.Υ.	16/10/2017
ΛΕΩΝ ΔΕΠΟΛΑΣ ΧΡΗΜΑΤΙΣΤΗΡΙΑΚΗ Α.Ε.Π.Ε.Υ.	21/05/2018
ΕΛΑΣΤΡΟΝ (ΚΟ)	Κύρια Αγορά
ΛΕΩΝ ΔΕΠΟΛΑΣ ΧΡΗΜΑΤΙΣΤΗΡΙΑΚΗ Α.Ε.Π.Ε.Υ.	20/02/2017
ΕΛΒΑΛΧΑΛΚΟΡ (ΚΟ)	Κύρια Αγορά
EUROBANK EQUITIES A.E.Π.Ε.Υ.	07/05/2018
ΑΛΦΑ FINANCE ΑΕΠΕΥ	07/05/2018
ΕΛΜΑΚΤΩΡ (ΚΟ)	Κύρια Αγορά
EUROXX ΧΡΗΜΑΤΙΣΤΗΡΙΑΚΗ Α.Ε.Π.Ε.Υ.	24/09/2018
ΑΛΦΑ FINANCE ΑΕΠΕΥ	18/03/2019
ΕΘΝΙΚΗ ΧΡΗΜΑΤΙΣΤΗΡΙΑΚΗ Α.Ε.Π.Ε.Υ.	02/01/1900
ΕΛΛΗΝΟΑΜΕΡΙΚΑΝΙΚΗ ΧΡΗΜΑΤΙΣΤΗΡΙΑΚΗ ΑΕΠΕΥ	14/01/2019
ΠΕΙΡΑΙΩΣ Α.Ε.Π.Ε.Υ.	22/10/2018
ΕΛΛΗΝ. ΧΡΗΜΑΤΙΣΤΗΡΙΑ-Χ.Α. (ΚΟ)	Κύρια Αγορά
ΕΘΝΙΚΗ ΧΡΗΜΑΤΙΣΤΗΡΙΑΚΗ Α.Ε.Π.Ε.Υ.	02/01/1900
ΕΛΛΗΝΟΑΜΕΡΙΚΑΝΙΚΗ ΧΡΗΜΑΤΙΣΤΗΡΙΑΚΗ ΑΕΠΕΥ	01/09/2014
ΠΕΙΡΑΙΩΣ Α.Ε.Π.Ε.Υ.	04/05/2015
ΕΛΛΗΝΙΚΑ ΠΕΤΡΕΛΑΙΑ (ΚΟ)	Κύρια Αγορά
ΕΛΛΗΝΟΑΜΕΡΙΚΑΝΙΚΗ ΧΡΗΜΑΤΙΣΤΗΡΙΑΚΗ ΑΕΠΕΥ	14/09/2015
ΠΕΙΡΑΙΩΣ Α.Ε.Π.Ε.Υ.	20/03/2017
ΕΛΤΟΝ (ΚΟ)	Κύρια Αγορά
ΒΕΤΑ ΧΡΗΜΑΤΙΣΤΗΡΙΑΚΗ Α.Ε.Π.Ε.Υ.	03/09/2012
ΛΕΩΝ ΔΕΠΟΛΑΣ ΧΡΗΜΑΤΙΣΤΗΡΙΑΚΗ Α.Ε.Π.Ε.Υ.	01/04/2019
ΕΥΔΑΠ (ΚΟ)	Κύρια Αγορά
EUROBANK EQUITIES A.E.Π.Ε.Υ.	10/06/2019
ΑΛΦΑ FINANCE ΑΕΠΕΥ	27/01/2020
ΕΥΡΩΠΑΪΚΗ ΠΙΣΤΗ (ΚΟ)	Κύρια Αγορά
EUROBANK EQUITIES A.E.Π.Ε.Υ.	08/07/2019
ΠΑΝΤΕΛΑΚΗΣ ΧΡΗΜΑΤΙΣΤΗΡΙΑΚΗ Α.Ε.Π.Ε.Υ.	15/07/2019
ΙΚΤΙΝΟΣ ΕΛΛΑΣ (ΚΟ)	Κύρια Αγορά
EUROBANK EQUITIES A.E.Π.Ε.Υ.	25/02/2019
ΑΛΦΑ FINANCE ΑΕΠΕΥ	01/04/2019
ΕΘΝΙΚΗ ΧΡΗΜΑΤΙΣΤΗΡΙΑΚΗ Α.Ε.Π.Ε.Υ.	02/01/1900
ΙΝΤΡΑΛΟΤ (ΚΟ)	Κύρια Αγορά
EUROBANK EQUITIES A.E.Π.Ε.Υ.	01/06/2012
EUROXX ΧΡΗΜΑΤΙΣΤΗΡΙΑΚΗ Α.Ε.Π.Ε.Υ.	12/06/2017
ΠΕΙΡΑΙΩΣ Α.Ε.Π.Ε.Υ.	28/09/2009
ΚΑΡΑΜΟΛΕΓΚΟΣ (ΚΟ)	Κύρια Αγορά
EUROXX ΧΡΗΜΑΤΙΣΤΗΡΙΑΚΗ Α.Ε.Π.Ε.Υ.	04/10/2019
ΚΛΟΥΚΙΝΑΣ - ΛΑΠΠΑΣ (ΚΟ)	Κύρια Αγορά
ΒΕΤΑ ΧΡΗΜΑΤΙΣΤΗΡΙΑΚΗ Α.Ε.Π.Ε.Υ.	22/09/2014

Πίνακας Μετοχών Υπό Ειδική Διαπραγμάτευση

Χρεόγραφο	Κατηγορία Διαπραγμάτευσης
Ειδικός Διαπραγματευτής	Έναρξη Ειδικής Διαπραγμάτευσης
ΚΡΙ - ΚΡΙ (ΚΟ)	Κύρια Αγορά
EUROBANK EQUITIES Α.Ε.Π.Ε.Υ.	07/05/2018
ΛΕΩΝ ΔΕΠΟΛΑΣ ΧΡΗΜΑΤΙΣΤΗΡΙΑΚΗ Α.Ε.Π.Ε.Υ.	16/01/2017
ΛΑΜΨΑ (ΚΟ)	Κύρια Αγορά
ΛΕΩΝ ΔΕΠΟΛΑΣ ΧΡΗΜΑΤΙΣΤΗΡΙΑΚΗ Α.Ε.Π.Ε.Υ.	16/01/2017
ΜΟΤΟΡ ΟΙΛ (ΚΟ)	Κύρια Αγορά
MERIT ΧΡΗΜΑΤΙΣΤΗΡΙΑΚΗ Α.Ε.Π.Ε.Υ.	25/02/2019
ΕΘΝΙΚΗ ΧΡΗΜΑΤΙΣΤΗΡΙΑΚΗ Α.Ε.Π.Ε.Υ.	02/01/1900
ΕΛΛΗΝΟΑΜΕΡΙΚΑΝΙΚΗ ΧΡΗΜΑΤΙΣΤΗΡΙΑΚΗ ΑΕΠΕΥ	01/09/2014
ΛΕΩΝ ΔΕΠΟΛΑΣ ΧΡΗΜΑΤΙΣΤΗΡΙΑΚΗ Α.Ε.Π.Ε.Υ.	01/04/2019
ΠΕΙΡΑΙΩΣ Α.Ε.Π.Ε.Υ.	04/05/2015
ΜΥΤΙΛΗΝΑΙΟΣ (ΚΟ)	Κύρια Αγορά
EUROBANK EQUITIES Α.Ε.Π.Ε.Υ.	20/09/2017
MERIT ΧΡΗΜΑΤΙΣΤΗΡΙΑΚΗ Α.Ε.Π.Ε.Υ.	25/02/2019
ΑΛΦΑ FINANCE ΑΕΠΕΥ	15/04/2019
ΕΘΝΙΚΗ ΧΡΗΜΑΤΙΣΤΗΡΙΑΚΗ Α.Ε.Π.Ε.Υ.	02/01/1900
ΠΕΙΡΑΙΩΣ Α.Ε.Π.Ε.Υ.	04/05/2015
ΟΛΠ (ΚΟ)	Κύρια Αγορά
EUROBANK EQUITIES Α.Ε.Π.Ε.Υ.	06/02/2019
ΟΠΑΠ (ΚΟ)	Κύρια Αγορά
EUROBANK EQUITIES Α.Ε.Π.Ε.Υ.	22/10/2006
MERIT ΧΡΗΜΑΤΙΣΤΗΡΙΑΚΗ Α.Ε.Π.Ε.Υ.	20/03/2017
ΑΛΦΑ FINANCE ΑΕΠΕΥ	09/01/2006
ΕΘΝΙΚΗ ΧΡΗΜΑΤΙΣΤΗΡΙΑΚΗ Α.Ε.Π.Ε.Υ.	02/01/1900
ΕΛΛΗΝΟΑΜΕΡΙΚΑΝΙΚΗ ΧΡΗΜΑΤΙΣΤΗΡΙΑΚΗ ΑΕΠΕΥ	25/07/2014
ΠΕΙΡΑΙΩΣ Α.Ε.Π.Ε.Υ.	04/05/2015
ΟΤΕ (ΚΟ)	Κύρια Αγορά
EUROBANK EQUITIES Α.Ε.Π.Ε.Υ.	22/10/2006
MERIT ΧΡΗΜΑΤΙΣΤΗΡΙΑΚΗ Α.Ε.Π.Ε.Υ.	20/03/2017
ΑΛΦΑ FINANCE ΑΕΠΕΥ	09/01/2006
ΕΘΝΙΚΗ ΧΡΗΜΑΤΙΣΤΗΡΙΑΚΗ Α.Ε.Π.Ε.Υ.	02/01/1900
ΕΛΛΗΝΟΑΜΕΡΙΚΑΝΙΚΗ ΧΡΗΜΑΤΙΣΤΗΡΙΑΚΗ ΑΕΠΕΥ	25/07/2014
ΛΕΩΝ ΔΕΠΟΛΑΣ ΧΡΗΜΑΤΙΣΤΗΡΙΑΚΗ Α.Ε.Π.Ε.Υ.	20/04/2015
ΠΕΙΡΑΙΩΣ Α.Ε.Π.Ε.Υ.	08/09/2008
ΠΑΠΟΥΤΣΑΝΗΣ (ΚΟ)	Κύρια Αγορά
ΒΕΤΑ ΧΡΗΜΑΤΙΣΤΗΡΙΑΚΗ Α.Ε.Π.Ε.Υ.	25/11/2013
ΑΛΦΑ FINANCE ΑΕΠΕΥ	19/11/2018
ΠΕΙΡΑΙΩΣ ΤΡΑΠΕΖΑ (ΚΟ)	Κύρια Αγορά
EUROBANK EQUITIES Α.Ε.Π.Ε.Υ.	22/10/2006
EUROXX ΧΡΗΜΑΤΙΣΤΗΡΙΑΚΗ Α.Ε.Π.Ε.Υ.	15/02/2016
MERIT ΧΡΗΜΑΤΙΣΤΗΡΙΑΚΗ Α.Ε.Π.Ε.Υ.	16/09/2013
ΑΛΦΑ FINANCE ΑΕΠΕΥ	15/04/2019
ΕΘΝΙΚΗ ΧΡΗΜΑΤΙΣΤΗΡΙΑΚΗ Α.Ε.Π.Ε.Υ.	02/01/1900
ΕΛΛΗΝΟΑΜΕΡΙΚΑΝΙΚΗ ΧΡΗΜΑΤΙΣΤΗΡΙΑΚΗ ΑΕΠΕΥ	25/07/2014
ΛΕΩΝ ΔΕΠΟΛΑΣ ΧΡΗΜΑΤΙΣΤΗΡΙΑΚΗ Α.Ε.Π.Ε.Υ.	30/11/2018
ΠΕΙΡΑΙΩΣ Α.Ε.Π.Ε.Υ.	16/02/2009
ΠΕΤΡΟΠΟΥΛΟΣ ΠΕΤΡΟΣ (ΚΟ)	Κύρια Αγορά
EUROBANK EQUITIES Α.Ε.Π.Ε.Υ.	01/04/2019
ΠΑΝΤΕΛΑΚΗΣ ΧΡΗΜΑΤΙΣΤΗΡΙΑΚΗ Α.Ε.Π.Ε.Υ.	16/03/2020
ΠΛΑΙΣΙΟ COMPUTERS (ΚΟ)	Κύρια Αγορά
EUROBANK EQUITIES Α.Ε.Π.Ε.Υ.	02/03/2015
ΠΛΑΣΤΙΚΑ ΘΡΑΚΗΣ (ΚΟ)	Κύρια Αγορά
EUROBANK EQUITIES Α.Ε.Π.Ε.Υ.	26/03/2018
ΑΛΦΑ FINANCE ΑΕΠΕΥ	26/03/2018
ΣΑΡΑΝΤΗΣ ΓΡ. (ΚΟ)	Κύρια Αγορά
ΒΕΤΑ ΧΡΗΜΑΤΙΣΤΗΡΙΑΚΗ Α.Ε.Π.Ε.Υ.	14/05/2012
EUROBANK EQUITIES Α.Ε.Π.Ε.Υ.	24/10/2016
ΣΠΥΡΟΥ ΑΓΡ. ΟΙΚ. (ΚΟ)	Κύρια Αγορά
EUROBANK EQUITIES Α.Ε.Π.Ε.Υ.	02/09/2019
ΤΕΡΝΑ ΕΝΕΡΓΕΙΑΚΗ (ΚΟ)	Κύρια Αγορά
ΠΕΙΡΑΙΩΣ Α.Ε.Π.Ε.Υ.	09/12/2019

Γνωστοποιήσεις Συναλλαγών - Κατάλογος Υπόχρεων Προσώπων

Ημερομηνία Υποβολής [1]	Επωνυμία	Λόγος Υποβολής [2]	Υπόχρεος	Ιδιότητα Υποχρέου	Σχέση με τον Υπόχρεο	Ημερομηνία Συναλλαγής	Αγορά	Όγκος Συναλλαγών	Αξία Συναλλαγών	Φύση Συναλλαγής [3]	Είδος Χρηματικού μέσου	Παρατηρήσεις [4]
30/03/2020	EUROBANK ERGASIAS YΠHPPEΣIΩN KAI CMMETOXΩN A.E.	B	BAΣIΛEIOY KΩNCTANTINOΣ	Μέλος ΔΣ Εκτελεστικό	Συνδεδόμενο Νομικό Πρόσωπο	26/03/2020	AΞIΩN XA	20	8.20	A	Μετοχή	1
30/03/2020	EUROBANK ERGASIAS YΠHPPEΣIΩN KAI CMMETOXΩN A.E.	B	BAΣIΛEIOY KΩNCTANTINOΣ	Μέλος ΔΣ Εκτελεστικό	Συνδεδόμενο Νομικό Πρόσωπο	26/03/2020	AΞIΩN XA	70,892	26,535.84	Π	Μετοχή	1
30/03/2020	EUROBANK ERGASIAS YΠHPPEΣIΩN KAI CMMETOXΩN A.E.	B	BAΣIΛEIOY KΩNCTANTINOΣ	Μέλος ΔΣ Εκτελεστικό	Συνδεδόμενο Νομικό Πρόσωπο	26/03/2020	AΞIΩN XA	20	8.24	Π	Μετοχή	1
30/03/2020	EUROBANK ERGASIAS YΠHPPEΣIΩN KAI CMMETOXΩN A.E.	B	BAΣIΛEIOY KΩNCTANTINOΣ	Μέλος ΔΣ Εκτελεστικό	Συνδεδόμενο Νομικό Πρόσωπο	26/03/2020	ΠAPAΓΩΓΩN XA	261	9,907.70	A	Παράγωγο	4
30/03/2020	EUROBANK ERGASIAS YΠHPPEΣIΩN KAI CMMETOXΩN A.E.	B	BAΣIΛEIOY KΩNCTANTINOΣ	Μέλος ΔΣ Εκτελεστικό	Συνδεδόμενο Νομικό Πρόσωπο	26/03/2020	AΞIΩN XA	55,815	21,022.90	A	Μετοχή	1
30/03/2020	EUROBANK ERGASIAS YΠHPPEΣIΩN KAI CMMETOXΩN A.E.	B	BAΣIΛEIOY KΩNCTANTINOΣ	Μέλος ΔΣ Εκτελεστικό	Συνδεδόμενο Νομικό Πρόσωπο	27/03/2020	ΠAPAΓΩΓΩN XA	59,743	24,086.89	Π	Παράγωγο	4
30/03/2020	EUROBANK ERGASIAS YΠHPPEΣIΩN KAI CMMETOXΩN A.E.	B	BAΣIΛEIOY KΩNCTANTINOΣ	Μέλος ΔΣ Εκτελεστικό	Συνδεδόμενο Νομικό Πρόσωπο	27/03/2020	ΠAPAΓΩΓΩN XA	59,743	24,086.89	Π	Παράγωγο	4
30/03/2020	EUROBANK ERGASIAS YΠHPPEΣIΩN KAI CMMETOXΩN A.E.	B	BAΣIΛEIOY KΩNCTANTINOΣ	Μέλος ΔΣ Εκτελεστικό	Συνδεδόμενο Νομικό Πρόσωπο	27/03/2020	AΞIΩN XA	64,785	26,256.15	A	Μετοχή	1
30/03/2020	EUROBANK ERGASIAS YΠHPPEΣIΩN KAI CMMETOXΩN A.E.	B	BAΣIΛEIOY KΩNCTANTINOΣ	Μέλος ΔΣ Εκτελεστικό	Συνδεδόμενο Νομικό Πρόσωπο	27/03/2020	AΞIΩN XA	59,743	24,086.89	Π	Μετοχή	1
30/03/2020	EUROBANK ERGASIAS YΠHPPEΣIΩN KAI CMMETOXΩN A.E.	B	BAΣIΛEIOY KΩNCTANTINOΣ	Μέλος ΔΣ Εκτελεστικό	Συνδεδόμενο Νομικό Πρόσωπο	27/03/2020	ΠAPAΓΩΓΩN XA	1	40.20	Π	Παράγωγο	4
30/03/2020	EUROBANK ERGASIAS YΠHPPEΣIΩN KAI CMMETOXΩN A.E.	B	BAΣIΛEIOY KΩNCTANTINOΣ	Μέλος ΔΣ Εκτελεστικό	Συνδεδόμενο Νομικό Πρόσωπο	27/03/2020	ΠAPAΓΩΓΩN XA	20	784.00	A	Παράγωγο	4
30/03/2020	EUROBANK ERGASIAS YΠHPPEΣIΩN KAI CMMETOXΩN A.E.	A	XPYCIKOΣ ΓEΩPΓIOC	Αντιπρόεδρος ΔΣ	Ο ίδιος	26/03/2020	AΞIΩN XA	500,000	198,976.40	Π	Μετοχή	1
30/03/2020	TITAN CEMENT INTERNATIONAL S.A.	B	KANELLONOYPOYOC ΛEΩNIΔAC	Μέλος ΔΣ Εκτελεστικό	Λοιποί Συγγενείς	27/03/2020	AΞIΩN XA	2,665	27,156.40	A	Μετοχή	1
30/03/2020	TITAN CEMENT INTERNATIONAL S.A.	A	KANELLONOYPOYOC ΛEΩNIΔAC	Μέλος ΔΣ Εκτελεστικό	Ο ίδιος	27/03/2020	AΛΛH AΓOPA	5,000	50,850.00	A	Μετοχή	1
30/03/2020	TITAN CEMENT INTERNATIONAL S.A.	B	ΠAΠAΛEΞOΠOYOYOC AΛEΞANΔPA	Μέλος ΔΣ Εκτελεστικό	Συνδεδόμενο Νομικό Πρόσωπο	27/03/2020	AΞIΩN XA	6,000	62,880.00	A	Μετοχή	1
30/03/2020	INTRAKOM ANΩNYMH ETAIPIA CMMETOXΩN	A	KOKKALHΣ KΩNCTANTINOΣ	Αντιπρόεδρος ΔΣ	Ο ίδιος	27/03/2020	AΞIΩN XA	45,000	17,713.04	A	Μετοχή	1
30/03/2020	KPI-KPI BIOMHXANIA ΓAΛAKTOΣ ABEE	A	TCINABOC ΠANAΓIΩTHC	Πρόεδρος κ Διευθ. Σύμβουλος	Ο ίδιος	27/03/2020	AΞIΩN XA	3,000	12,792.50	A	Μετοχή	1
30/03/2020	ΦOYNTAIHK ANΩNYMH EMΠOPIKH KAI BIOMHXANIKH ETAIPIA TPOFIMΩN, ANTIΠPOCΩΠEIOΩN KAI ΔIANOMΩN	A	MAMAΛHΣ AXIΛΛEAC	Διευθ. Σύμβουλος	Ο ίδιος	23/03/2020	ENALLAKTIKH AΓOPA	11,650	3,961.00	A	Μετοχή	1

Σημειώσεις Γνωστοποιήσεων Συναλλαγών

Για περισσότερες πληροφορίες επί των γνωστοποιήσεων συναλλαγών επισκεφτείτε την ιστοσελίδα <http://athexgroup.gr/el/web/guest/companies-info-trade-notifications>

[1] - Η Ημερομηνία Υποβολής αφορά την Ημερομηνία που η Γνωστοποίηση παρελήφθη από το Χ.Α.

[2] - Λόγος Υποβολής: Α: Πρόσωπο που ασκεί Διευθυντικά καθήκοντα, Β: Πρόσωπο που έχει στενό δεσμό με πρόσωπο που ασκεί Διευθυντικά καθήκοντα.

[3] - Φύση Συναλλαγής: Α: Αγορά, Π: Πώληση.

[4] - Παρατηρήσεις: 1 - Λόγω Συμμετοχής σε ΑΜΚ, 2 - Λόγω Εξάσκησης Δικαιώματος Προαίρεσης αγοράς μετοχών που παρέχεται στο προσωπικό, 3 - Λόγω Δωρεάς, 4 - Λόγω Συγχώνευσης ή Διάσπασης κλπ, 5 - Λόγω Μετατροπής ή Ανταλλαγής Ομολογιών, 6 - Ανταλλαγή Λόγω Προαιρετικής Δημόσιας Πρότασης.

Υποκείμενη Αγορά				Αγορά Παραγώγων													
Ανωτ Τιμή	Κατωτ Τιμή	Τιμή κλεισ.	Μεταβ.	Μήνας Παράδοσης	Ανοιγμα	Ανωτ Τιμή	Κατωτ Τιμή	Τελ Τιμή	Τιμή κλεισ.	Τελευταία ζήτηση	Τελευταία προσφορά	Τιμή Εκκαθάρισης ¹	Υψηλό ζωής	Χαμηλό ζωής	Πράξεις	Όγκος	Ανοικτές θέσεις
(Μονάδα Διαπραγμάτευσης: 1 Μονάδα Δείκτη x 2€, Χρηματικός Διακανονισμός)																	
FTSE/X.A. Large Cap				Απρίλιος 2020	1,334.00	1,347.00	1,290.00	1,326.00	1,326.00	---	---	---	2,324.00	---	160	889	2,981
1,350.72	1,295.42	1,348.96	1.78%	Μάιος 2020	1,314.25	1,332.25	1,314.25	1,329.50	1,329.50	---	---	---	1,380.00	---	4	73	102
				Ιούνιος 2020	---	---	---	---	1,331.50	---	---	---	---	---	---	---	---
				Σεπτέμβριος 2020	---	---	---	---	1,338.25	---	---	---	---	---	---	---	---
				Δεκέμβριος 2020	---	---	---	---	1,345.00	---	---	---	---	---	---	---	---
				Μάρτιος 2021	---	---	---	---	1,351.75	---	---	---	---	---	---	---	---

Σημειώσεις Παραγώγων

Τις τιμές εκκαθάρισης και τις τελικές ανοικτές θέσεις μπορείτε να τις ανακτήσετε στο ακόλουθο path <http://www.helex.gr/el/web/guest/statistics-end-of-day-derivatives>

Υποκείμενη Αγορά				Αγορά Παραγώγων													
Ανωτ Τιμή	Κατωτ Τιμή	Τιμή κλεισ.	Μεταβ.	Μήνας Παράδοσης	Άνοιγμα	Ανωτ Τιμή	Κατωτ Τιμή	Τελ Τιμή	Τιμή κλεισ.	Τελευταία ζήτηση	Τελευταία προσφορά	Τιμή Εκκαθάρισης*	Υψηλό ζωής	Χαμηλό ζωής	Πράξεις	Όγκος	Ανοικτές θέσεις
(Μέγεθος Συμβολαίου: 100 Χρεόγραφα, Φυσική Παράδοση)																	
ALPHA BANK (ΚΟ)				Ιούνιος 2020	0.640	0.700	0.627	0.674	0.674	---	---	---	1.58	---	366	5,648	25,494
0.696	0.62	0.675	3.85%	Σεπτέμβριος 2020	---	---	---	---	0.656	---	---	---	---	---	---	---	---
				Δεκέμβριος 2020	---	---	---	---	0.660	---	---	---	---	---	---	---	---
				Μάρτιος 2021	---	---	---	---	0.663	---	---	---	---	---	---	---	---
(Μέγεθος Συμβολαίου: 100 Χρεόγραφα, Φυσική Παράδοση)																	
ΑΤΤΙΚΑ BANK Α.Τ.Ε. (ΚΟ)				Ιούνιος 2020	---	---	---	---	0.196	---	---	---	0.271	---	---	---	1,655
0.206	0.1864	0.2045	4.87%	Σεπτέμβριος 2020	---	---	---	---	0.197	---	---	---	---	---	---	---	---
				Δεκέμβριος 2020	---	---	---	---	0.198	---	---	---	---	---	---	---	---
				Μάρτιος 2021	---	---	---	---	0.199	---	---	---	---	---	---	---	---
(Μέγεθος Συμβολαίου: 100 Χρεόγραφα, Φυσική Παράδοση)																	
CENERGY HOLDINGS (ΚΑ)				Ιούνιος 2020	0.760	0.772	0.734	0.744	0.744	---	---	---	1.01	---	26	252	2,918
0.77	0.726	0.735	-6.96%	Σεπτέμβριος 2020	---	---	---	---	0.798	---	---	---	---	---	---	---	---
				Δεκέμβριος 2020	---	---	---	---	0.802	---	---	---	---	---	---	---	---
				Μάρτιος 2021	---	---	---	---	0.806	---	---	---	---	---	---	---	---
(Μέγεθος Συμβολαίου: 100 Χρεόγραφα, Φυσική Παράδοση)																	
COCA-COLA HBC AG (ΚΟ)				Ιούνιος 2020	17.33	18.11	17.18	17.97	17.97	---	---	---	28.10	---	43	110	217
18.4	17.24	18	-0.03%	Σεπτέμβριος 2020	---	---	---	---	18.18	---	---	---	35.15	---	---	---	2
				Δεκέμβριος 2020	---	---	---	---	18.27	---	---	---	---	---	---	---	---
				Μάρτιος 2021	---	---	---	---	18.36	---	---	---	---	---	---	---	---
(Μέγεθος Συμβολαίου: 100 Χρεόγραφα, Φυσική Παράδοση)																	
EUROBANK HOLDINGS (ΚΟ)				Ιούνιος 2020	0.386	0.423	0.372	0.415	0.415	---	---	---	0.820	---	211	5,894	26,089
0.427	0.3722	0.416	4.79%	Σεπτέμβριος 2020	---	---	---	---	0.401	---	---	---	---	---	---	---	---
				Δεκέμβριος 2020	---	---	---	---	0.403	---	---	---	---	---	---	---	---
				Μάρτιος 2021	---	---	---	---	0.405	---	---	---	---	---	---	---	---
(Μέγεθος Συμβολαίου: 100 Χρεόγραφα, Φυσική Παράδοση)																	
FOURLIS ΣΥΜΜΕΤΟΧΩΝ (ΚΟ)				Ιούνιος 2020	3.25	3.26	3.25	3.26	3.26	---	---	---	4.36	---	5	10	74
3.32	3.2	3.26	0.46%	Σεπτέμβριος 2020	---	---	---	---	3.28	---	---	---	---	---	---	---	---
				Δεκέμβριος 2020	---	---	---	---	3.29	---	---	---	---	---	---	---	---
				Μάρτιος 2021	---	---	---	---	3.31	---	---	---	---	---	---	---	---
(Μέγεθος Συμβολαίου: 100 Χρεόγραφα, Φυσική Παράδοση)																	
INTRACOM HOLDINGS (ΚΟ)				Ιούνιος 2020	0.383	0.383	0.383	0.383	0.383	---	---	---	0.546	---	1	2	1,774
0.396	0.385	0.393	-1.01%	Σεπτέμβριος 2020	---	---	---	---	0.401	---	---	---	---	---	---	---	---
				Δεκέμβριος 2020	---	---	---	---	0.403	---	---	---	---	---	---	---	---
				Μάρτιος 2021	---	---	---	---	0.405	---	---	---	---	---	---	---	---

Σημειώσεις Παραγώγων

Τις τιμές εκκαθάρισης και τις τελικές ανοικτές θέσεις μπορείτε να τις ανακτήσετε στο ακόλουθο path <http://www.helex.gr/el/web/guest/statistics-end-of-day-derivatives>

Υποκείμενη Αγορά				Αγορά Παραγώγων													
Ανωτ Τιμή	Κατωτ Τιμή	Τιμή κλεισ.	Μεταβ.	Μήνας Παράδοσης	Άνοιγμα	Ανωτ Τιμή	Κατωτ Τιμή	Τελ Τιμή	Τιμή κλεισ.	Τελευταία ζήτηση	Τελευταία προσφορά	Τιμή Εκκαθάρισης*	Υψηλό ζωής	Χαμηλό ζωής	Πράξεις	Όγκος	Ανοικτές θέσεις
(Μέγεθος Συμβολαίου: 100 Χρεόγραφα, Φυσική Παράδοση)																	
JUMBO (ΚΟ)				Ιούνιος 2020	12.12	12.57	12.12	12.54	12.54	---	---	---	16.30	---	13	35	173
12.7	12.03	12.7	4.96%	Σεπτέμβριος 2020	---	---	---	12.22	---	---	---	---	---	---	---	---	---
				Δεκέμβριος 2020	---	---	---	12.28	---	---	---	---	---	---	---	---	---
				Μάρτιος 2021	---	---	---	12.34	---	---	---	---	---	---	---	---	---
(Μέγεθος Συμβολαίου: 100 Χρεόγραφα, Φυσική Παράδοση)																	
LAMDA DEVELOPMENT(ΚΟ)				Ιούνιος 2020	5.41	5.64	5.41	5.60	5.60	---	---	---	7.22	---	16	42	776
5.64	5.35	5.58	0.00%	Σεπτέμβριος 2020	---	---	---	5.63	---	---	---	---	---	---	---	---	---
				Δεκέμβριος 2020	---	---	---	5.66	---	---	---	---	---	---	---	---	---
				Μάρτιος 2021	---	---	---	5.69	---	---	---	---	---	---	---	---	---
(Μέγεθος Συμβολαίου: 100 Χρεόγραφα, Φυσική Παράδοση)																	
MARFIN INVESTMENT GROUP (ΚΟ)				Ιούνιος 2020	0.052	0.058	0.052	0.058	0.058	---	---	---	0.133	---	118	549	39,158
0.0558	0.052	0.0556	2.21%	Σεπτέμβριος 2020	---	---	---	0.055	---	---	---	---	---	---	---	---	---
				Δεκέμβριος 2020	---	---	---	0.055	---	---	---	---	---	---	---	---	---
				Μάρτιος 2021	---	---	---	0.055	---	---	---	---	---	---	---	---	---
(Μέγεθος Συμβολαίου: 100 Χρεόγραφα, Φυσική Παράδοση)																	
TITAN CEMENT (ΚΑ)				Ιούνιος 2020	10.34	10.44	10.33	10.39	10.39	---	---	---	16.40	---	8	26	272
10.5	10.24	10.44	-0.38%	Σεπτέμβριος 2020	---	---	---	10.58	---	---	---	---	---	---	---	---	---
				Δεκέμβριος 2020	---	---	---	10.63	---	---	---	---	---	---	---	---	---
				Μάρτιος 2021	---	---	---	10.69	---	---	---	---	---	---	---	---	---
(Μέγεθος Συμβολαίου: 100 Χρεόγραφα, Φυσική Παράδοση)																	
VOHALCO SA/NV (ΚΑ)				Ιούνιος 2020	1.66	1.78	1.66	1.72	1.72	---	---	---	2.32	---	49	116	2,439
1.78	1.694	1.702	-6.69%	Σεπτέμβριος 2020	---	---	---	1.84	---	---	---	---	---	---	---	---	---
				Δεκέμβριος 2020	---	---	---	1.85	---	---	---	---	---	---	---	---	---
				Μάρτιος 2021	---	---	---	1.86	---	---	---	---	---	---	---	---	---
(Μέγεθος Συμβολαίου: 100 Χρεόγραφα, Φυσική Παράδοση)																	
ΑΔΜΗΕ ΣΥΜΜΕΤΟΧΩΝ Α.Ε. (ΚΟ)				Ιούνιος 2020	1.90	1.94	1.89	1.93	1.93	---	---	---	2.75	---	27	134	3,268
1.94	1.87	1.916	-1.74%	Σεπτέμβριος 2020	---	---	---	1.97	---	---	---	---	---	---	---	---	---
				Δεκέμβριος 2020	---	---	---	1.98	---	---	---	---	---	---	---	---	---
				Μάρτιος 2021	---	---	---	1.99	---	---	---	---	---	---	---	---	---
(Μέγεθος Συμβολαίου: 100 Χρεόγραφα, Φυσική Παράδοση)																	
ΓΕΚ ΤΕΡΝΑ (ΚΟ)				Ιούνιος 2020	5.06	5.31	5.03	5.21	5.21	---	---	---	7.26	---	39	115	3,167
5.33	5	5.22	1.36%	Σεπτέμβριος 2020	---	---	---	5.20	---	---	---	---	---	---	---	---	---
				Δεκέμβριος 2020	---	---	---	5.23	---	---	---	---	---	---	---	---	---
				Μάρτιος 2021	---	---	---	5.25	---	---	---	---	---	---	---	---	---

Σημειώσεις Παραγώγων

Τις τιμές εκκαθάρισης και τις τελικές ανοικτές θέσεις μπορείτε να τις ανακτήσετε στο ακόλουθο path <http://www.helex.gr/el/web/guest/statistics-end-of-day-derivatives>

Υποκείμενη Αγορά				Αγορά Παραγώγων													
Ανωτ Τιμή	Κατωτ Τιμή	Τιμή κλεισ.	Μεταβ.	Μήνας Παράδοσης	Άνοιγμα	Ανωτ Τιμή	Κατωτ Τιμή	Τελ Τιμή	Τιμή κλεισ.	Τελευταία ζήτηση	Τελευταία προσφορά	Τιμή Εκκαθάρισης*	Υψηλό ζωής	Χαμηλό ζωής	Πράξεις	Όγκος	Ανοικτές θέσεις
(Μέγεθος Συμβολαίου: 100 Χρεόγραφα, Φυσική Παράδοση)																	
ΔΕΗ (ΚΟ)				Ιούνιος 2020	2.14	2.28	2.13	2.21	2.21	---	---	---	3.85	---	74	347	5,118
2.26	2.1	2.21	0.46%	Σεπτέμβριος 2020	---	---	---	---	2.22	---	---	---	---	---	---	---	---
				Δεκέμβριος 2020	---	---	---	---	2.23	---	---	---	---	---	---	---	---
				Μάρτιος 2021	---	---	---	---	2.24	---	---	---	---	---	---	---	---
(Μέγεθος Συμβολαίου: 100 Χρεόγραφα, Φυσική Παράδοση)																	
ΕΘΝΙΚΗ ΤΡΑΠΕΖΑ (ΚΟ)				Ιούνιος 2020	1.10	1.19	1.05	1.18	1.18	---	---	---	2.48	---	174	2,111	17,404
1.209	1.046	1.18	8.31%	Σεπτέμβριος 2020	---	---	---	---	1.10	---	---	0.939	---	---	---	---	3
				Δεκέμβριος 2020	---	---	---	---	1.11	---	---	---	---	---	---	---	---
				Μάρτιος 2021	---	---	---	---	1.11	---	---	---	---	---	---	---	---
(Μέγεθος Συμβολαίου: 100 Χρεόγραφα, Φυσική Παράδοση)																	
ΕΛΛΑΚΤΩΡ (ΚΟ)				Ιούνιος 2020	0.579	0.593	0.570	0.578	0.578	---	---	---	1.52	---	84	556	9,552
0.596	0.567	0.587	0.34%	Σεπτέμβριος 2020	---	---	---	---	0.591	---	---	---	---	---	---	---	---
				Δεκέμβριος 2020	---	---	---	---	0.594	---	---	---	---	---	---	---	---
				Μάρτιος 2021	---	---	---	---	0.597	---	---	---	---	---	---	---	---
(Μέγεθος Συμβολαίου: 100 Χρεόγραφα, Φυσική Παράδοση)																	
ΕΛΛΗΝ. ΧΡΗΜΑΤΙΣΤΗΡΙΑ-Χ.Α. (ΚΟ)				Ιούνιος 2020	3.45	3.64	3.35	3.60	3.60	---	---	---	3.93	---	124	644	935
3.64	3.335	3.64	5.97%	Σεπτέμβριος 2020	---	---	---	---	3.47	---	---	---	---	---	---	---	---
				Δεκέμβριος 2020	---	---	---	---	3.49	---	---	---	---	---	---	---	---
				Μάρτιος 2021	---	---	---	---	3.50	---	---	---	---	---	---	---	---
(Μέγεθος Συμβολαίου: 100 Χρεόγραφα, Φυσική Παράδοση)																	
ΕΛΛΗΝΙΚΑ ΠΕΤΡΕΛΑΙΑ (ΚΟ)				Ιούνιος 2020	5.12	5.24	5.12	5.20	5.20	---	---	---	6.80	---	5	8	1,329
5.3	5.12	5.12	-1.54%	Σεπτέμβριος 2020	---	---	---	---	5.25	---	---	---	---	---	---	---	---
				Δεκέμβριος 2020	---	---	---	---	5.28	---	---	---	---	---	---	---	---
				Μάρτιος 2021	---	---	---	---	5.30	---	---	---	---	---	---	---	---
(Μέγεθος Συμβολαίου: 100 Χρεόγραφα, Φυσική Παράδοση)																	
ΕΥΔΑΠ (ΚΟ)				Ιούνιος 2020	6.62	6.89	6.62	6.75	6.75	---	---	---	6.99	---	30	191	120
6.88	6.55	6.87	2.38%	Σεπτέμβριος 2020	---	---	---	---	6.78	---	---	---	---	---	---	---	---
				Δεκέμβριος 2020	---	---	---	---	6.81	---	---	---	---	---	---	---	---
				Μάρτιος 2021	---	---	---	---	6.84	---	---	---	---	---	---	---	---
(Μέγεθος Συμβολαίου: 100 Χρεόγραφα, Φυσική Παράδοση)																	
ΙΝΤΡΑΛΟΤ (ΚΟ)				Ιούνιος 2020	0.127	0.127	0.127	0.127	0.127	---	---	---	0.180	---	1	1	1,234
0.138	0.1262	0.137	1.18%	Σεπτέμβριος 2020	---	---	---	---	0.137	---	---	---	---	---	---	---	---
				Δεκέμβριος 2020	---	---	---	---	0.137	---	---	---	---	---	---	---	---
				Μάρτιος 2021	---	---	---	---	0.138	---	---	---	---	---	---	---	---

Σημειώσεις Παραγώγων

Τις τιμές εκκαθάρισης και τις τελικές ανοικτές θέσεις μπορείτε να τις ανακτήσετε στο ακόλουθο path <http://www.helex.gr/el/web/guest/statistics-end-of-day-derivatives>

Υποκείμενη Αγορά				Αγορά Παραγώγων														
Ανωτ Τιμή	Κατωτ Τιμή	Τιμή κλεισ.	Μεταβ.	Μήνας Παράδοσης	Άνοιγμα	Ανωτ Τιμή	Κατωτ Τιμή	Τελ Τιμή	Τιμή κλεισ.	Τελευταία ζήτηση	Τελευταία προσφορά	Τιμή Εκκαθάρισης*	Υψηλό ζωής	Χαμηλό ζωής	Πράξεις	Όγκος	Ανοικτές θέσεις	
(Μέγεθος Συμβολαίου: 100 Χρεόγραφα, Φυσική Παράδοση)																		
ΜΟΤΟΡ ΟΪΛ (ΚΟ)				Ιούνιος 2020	10.97	11.26	10.97	11.26	11.26	---	---	---	16.33	---	---	4	4	245
11.55	10.8	11.55	3.31%	Σεπτέμβριος 2020	---	---	---	---	11.29	---	---	---	---	---	---	---	---	
				Δεκέμβριος 2020	---	---	---	---	11.35	---	---	---	---	---	---	---	---	
				Μάρτιος 2021	---	---	---	---	11.40	---	---	---	---	---	---	---	---	
(Μέγεθος Συμβολαίου: 100 Χρεόγραφα, Φυσική Παράδοση)																		
ΜΥΤΙΛΗΝΑΙΟΣ (ΚΟ)				Ιούνιος 2020	6.20	6.43	6.03	6.30	6.30	---	---	---	9.00	---	---	75	206	3,897
6.405	6.005	6.25	0.81%	Σεπτέμβριος 2020	---	---	---	---	6.26	---	---	---	---	---	---	---	---	
				Δεκέμβριος 2020	---	---	---	---	6.29	---	---	---	---	---	---	---	---	
				Μάρτιος 2021	---	---	---	---	6.32	---	---	---	---	---	---	---	---	
(Μέγεθος Συμβολαίου: 100 Χρεόγραφα, Φυσική Παράδοση)																		
ΟΛΠ (ΚΟ)				Ιούνιος 2020	15.59	15.71	15.59	15.71	15.71	---	---	---	19.60	---	---	5	19	114
16.22	15.3	15.7	-1.75%	Σεπτέμβριος 2020	---	---	---	---	16.14	---	---	---	---	---	---	---	---	
				Δεκέμβριος 2020	---	---	---	---	16.22	---	---	---	---	---	---	---	---	
				Μάρτιος 2021	---	---	---	---	16.30	---	---	---	---	---	---	---	---	
(Μέγεθος Συμβολαίου: 100 Χρεόγραφα, Φυσική Παράδοση)																		
ΟΠΑΠ (ΚΟ)				Ιούνιος 2020	6.74	7.10	6.70	7.09	7.09	---	---	---	8.99	---	---	61	273	760
7.1	6.65	7.1	2.45%	Σεπτέμβριος 2020	---	---	---	---	7.00	---	---	---	6.15	---	---	---	2	
				Δεκέμβριος 2020	---	---	---	---	7.03	---	---	---	---	---	---	---	---	
				Μάρτιος 2021	---	---	---	---	7.07	---	---	---	---	---	---	---	---	
(Μέγεθος Συμβολαίου: 100 Χρεόγραφα, Φυσική Παράδοση)																		
ΟΤΕ (ΚΟ)				Ιούνιος 2020	11.29	11.40	11.22	11.22	11.22	---	---	---	12.80	---	---	23	101	1,737
11.45	11	11.25	0.90%	Σεπτέμβριος 2020	---	---	---	---	11.26	---	---	---	11.01	---	---	---	1	
				Δεκέμβριος 2020	---	---	---	---	11.31	---	---	---	---	---	---	---	---	
				Μάρτιος 2021	---	---	---	---	11.37	---	---	---	---	---	---	---	---	
(Μέγεθος Συμβολαίου: 100 Χρεόγραφα, Φυσική Παράδοση)																		
ΠΕΙΡΑΙΩΣ ΤΡΑΠΕΖΑ (ΚΟ)				Ιούνιος 2020	1.18	1.28	1.13	1.25	1.25	---	---	---	2.14	---	---	137	1,859	8,531
1.284	1.15	1.235	3.09%	Σεπτέμβριος 2020	---	---	---	---	1.21	---	---	---	---	---	---	---	---	
				Δεκέμβριος 2020	---	---	---	---	1.22	---	---	---	---	---	---	---	---	
				Μάρτιος 2021	---	---	---	---	1.22	---	---	---	---	---	---	---	---	
(Μέγεθος Συμβολαίου: 102 Χρεόγραφα, Φυσική Παράδοση)																		
ΤΕΡΝΑ ΕΝΕΡΓΕΙΑΚΗ (ΚΟ)				Ιούνιος 2020	7.15	7.38	7.15	7.38	7.38	---	---	---	7.48	---	---	11	52	3,176
7.38	7	7.38	2.79%	Σεπτέμβριος 2020	---	---	---	---	7.25	---	---	---	---	---	---	---	---	
				Δεκέμβριος 2020	---	---	---	---	7.29	---	---	---	---	---	---	---	---	
				Μάρτιος 2021	---	---	---	---	7.32	---	---	---	---	---	---	---	---	

Σημειώσεις Παραγώγων

Τις τιμές εκκαθάρισης και τις τελικές ανοικτές θέσεις μπορείτε να τις ανακτήσετε στο ακόλουθο path <http://www.helex.gr/el/web/guest/statistics-end-of-day-derivatives>

FTSE/X.A. Large Cap

(Μονάδα Διαπραγμάτευσης: 1 Μονάδα Δείκτη x 2€ - Τρόπος Εξάσκησης: Ευρωπαϊκός, Χρηματικός Διακανονισμός)

Τιμή Εξάσκησης	Δικαιώματα Αγοράς													Δικαιώματα Πώλησης																	
	Απρίλιος 2020						Απρίλιος 2020						Λοιποί Μήνες		Απρίλιος 2020						Απρίλιος 2020						Λοιποί Μήνες		Τιμή Εξάσκησης		
	Άνοιγμα	Ανιψ. Τιμή	Κατωτ. Τιμή	Τελ. Τιμή	Τιμή κλεισ.	Όγκος	Άνοιγ. θέσεις	Άνοιγμα	Ανιψ. Τιμή	Κατωτ. Τιμή	Τελ. Τιμή	Τιμή κλεισ.	Όγκος	Άνοιγ. θέσεις	Όγκος	Άνοιγ. θέσεις	Άνοιγμα	Ανιψ. Τιμή	Κατωτ. Τιμή	Τελ. Τιμή	Τιμή κλεισ.	Όγκος	Άνοιγ. θέσεις	Όγκος	Άνοιγ. θέσεις						
1,050	0.00	0.00	0.00	-	284.00	-	-	-	-	-	-	-	-	-	-	-	0.00	0.00	0.00	-	4.10	-	-	-	-	-	-	-		-	-
1,075	0.00	0.00	0.00	-	261.00	-	-	0.00	0.00	0.00	-	261.00	-	-	-	-	0.00	0.00	0.00	-	6.00	-	-	0.00	0.00	0.00	-	6.00	-	-	1,075
1,100	0.00	0.00	0.00	-	239.00	-	-	0.00	0.00	0.00	-	239.00	-	-	-	-	0.00	0.00	0.00	-	8.50	-	-	0.00	0.00	0.00	-	8.50	-	-	1,100
1,125	0.00	0.00	0.00	-	217.00	-	-	0.00	0.00	0.00	-	217.00	-	-	-	-	0.00	0.00	0.00	-	11.75	-	-	0.00	0.00	0.00	-	11.75	-	-	1,125
1,150	0.00	0.00	0.00	-	196.00	-	-	0.00	0.00	0.00	-	196.00	-	-	-	-	0.00	0.00	0.00	-	15.75	-	-	0.00	0.00	0.00	-	15.75	-	-	1,150
1,175	0.00	0.00	0.00	-	176.00	-	-	0.00	0.00	0.00	-	176.00	-	-	-	-	0.00	0.00	0.00	-	20.75	-	-	0.00	0.00	0.00	-	20.75	-	-	1,175
1,200	0.00	0.00	0.00	-	157.00	-	-	0.00	0.00	0.00	-	157.00	-	-	-	-	0.00	0.00	0.00	-	27.00	-	-	0.00	0.00	0.00	-	27.00	-	-	1,200
1,225	0.00	0.00	0.00	-	140.00	-	-	-	-	-	-	-	-	-	-	-	-	-	-	-	34.25	-	-	-	-	-	-	-	-	-	1,225
1,250	0.00	0.00	0.00	-	123.00	-	-	-	-	-	-	-	-	-	-	-	-	-	-	-	42.75	-	-	-	-	-	-	-	-	-	1,250
1,275	0.00	0.00	0.00	-	108.00	-	40	-	-	-	-	-	-	-	-	-	46.00	0.00	46.00	46.00	46.00	20	20	-	-	-	-	-	-	-	1,275
1,300	0.00	0.00	0.00	-	94.00	-	-	-	-	-	-	-	-	-	-	-	0.00	0.00	0.00	-	63.50	-	44	-	-	-	-	-	-	-	1,300
1,325	0.00	0.00	0.00	-	81.00	-	1	-	-	-	-	-	-	-	-	-	0.00	0.00	0.00	-	76.00	-	31	-	-	-	-	-	-	-	1,325
1,350	0.00	0.00	0.00	-	70.00	-	1	-	-	-	-	-	-	-	-	-	88.00	0.00	88.00	88.00	88.00	20	20	-	-	-	-	-	-	-	1,350
1,375	0.00	0.00	0.00	-	59.50	-	1	-	-	-	-	-	-	-	-	-	0.00	0.00	0.00	-	104.00	-	20	-	-	-	-	-	-	-	1,375
1,400	0.00	0.00	0.00	-	50.50	-	60	-	-	-	-	-	-	-	-	-	0.00	0.00	0.00	-	120.00	-	20	-	-	-	-	-	-	-	1,400
1,425	0.00	0.00	0.00	-	42.75	-	20	-	-	-	-	-	-	-	-	-	0.00	0.00	0.00	-	137.00	-	-	-	-	-	-	-	-	-	1,425
1,450	0.00	0.00	0.00	-	35.75	-	1	-	-	-	-	-	-	-	-	-	0.00	0.00	0.00	-	155.00	-	-	-	-	-	-	-	-	-	1,450
1,475	0.00	0.00	0.00	-	30.00	-	1	-	-	-	-	-	-	-	-	-	0.00	0.00	0.00	-	174.00	-	-	-	-	-	-	-	-	-	1,475
1,500	0.00	0.00	0.00	-	24.75	-	1	-	-	-	-	-	-	-	-	-	0.00	0.00	0.00	-	194.00	-	-	-	-	-	-	-	-	-	1,500
1,525	0.00	0.00	0.00	-	20.50	-	21	-	-	-	-	-	-	-	-	-	0.00	0.00	0.00	-	215.00	-	-	-	-	-	-	-	-	-	1,525
1,550	0.00	0.00	0.00	-	16.75	-	2	-	-	-	-	-	-	-	-	-	0.00	0.00	0.00	-	236.00	-	-	-	-	-	-	-	-	-	1,550
1,575	0.00	0.00	0.00	-	13.75	-	-	-	-	-	-	-	-	-	-	-	0.00	0.00	0.00	-	258.00	-	20	-	-	-	-	-	-	-	1,575
1,600	0.00	0.00	0.00	-	11.00	-	-	-	-	-	-	-	-	-	-	-	0.00	0.00	0.00	-	280.00	-	20	-	-	-	-	-	-	-	1,600
1,625	0.00	0.00	0.00	-	9.00	-	3	-	-	-	-	-	-	-	-	-	0.00	0.00	0.00	-	303.00	-	1	-	-	-	-	-	-	-	1,625
1,650	0.00	0.00	0.00	-	7.20	-	7	-	-	-	-	-	-	-	-	-	0.00	0.00	0.00	-	326.00	-	20	-	-	-	-	-	-	-	1,650
1,675	0.00	0.00	0.00	-	5.80	-	1	-	-	-	-	-	-	-	-	-	0.00	0.00	0.00	-	350.00	-	-	-	-	-	-	-	-	-	1,675
1,700	0.00	0.00	0.00	-	4.60	-	1	-	-	-	-	-	-	-	-	-	0.00	0.00	0.00	-	374.00	-	-	-	-	-	-	-	-	-	1,700
1,725	0.00	0.00	0.00	-	3.60	-	-	-	-	-	-	-	-	-	-	-	0.00	0.00	0.00	-	398.00	-	-	-	-	-	-	-	-	-	1,725
1,750	0.00	0.00	0.00	-	2.90	-	1	-	-	-	-	-	-	-	-	-	0.00	0.00	0.00	-	422.00	-	20	-	-	-	-	-	-	-	1,750
1,775	0.00	0.00	0.00	-	2.30	-	-	-	-	-	-	-	-	-	-	-	0.00	0.00	0.00	-	446.00	-	-	-	-	-	-	-	-	-	1,775
1,800	0.00	0.00	0.00	-	1.80	-	10	-	-	-	-	-	-	-	-	-	0.00	0.00	0.00	-	471.00	-	-	-	-	-	-	-	-	-	1,800
1,825	0.00	0.00	0.00	-	1.40	-	-	-	-	-	-	-	-	-	-	-	0.00	0.00	0.00	-	495.00	-	40	-	-	-	-	-	-	-	1,825
1,850	0.00	0.00	0.00	-	1.10	-	60	-	-	-	-	-	-	-	-	-	0.00	0.00	0.00	-	520.00	-	-	-	-	-	-	-	-	-	1,850
1,875	0.00	0.00	0.00	-	0.83	-	20	-	-	-	-	-	-	-	-	-	0.00	0.00	0.00	-	545.00	-	-	-	-	-	-	-	-	-	1,875
1,900	0.00	0.00	0.00	-	0.64	-	40	-	-	-	-	-	-	-	-	-	0.00	0.00	0.00	-	570.00	-	41	-	-	-	-	-	-	-	1,900
1,925	0.00	0.00	0.00	-	0.49	-	40	-	-	-	-	-	-	-	-	-	0.00	0.00	0.00	-	594.00	-	-	-	-	-	-	-	-	-	1,925

FTSE/X.A. Large Cap

(Μονάδα Διαπραγμάτευσης: 1 Μονάδα Δείκτη x 2€ - Τρόπος Εξάσκησης: Ευρωπαϊκός, Χρηματικός Διακανονισμός)

Τιμή Εξάσκησης	Δικαιώματα Αγοράς													Δικαιώματα Πώλησης																			
	Απρίλιος 2020						Απρίλιος 2020						Λοιποί Μήνες		Απρίλιος 2020						Απρίλιος 2020						Λοιποί Μήνες		Τιμή Εξάσκησης				
	Άνοιγμα	Ανιψ. Τιμή	Κατωτ. Τιμή	Τελ. Τιμή	Τιμή κλεισ.	Όγκος	Ανοικτές θέσεις	Άνοιγμα	Ανιψ. Τιμή	Κατωτ. Τιμή	Τελ. Τιμή	Τιμή κλεισ.	Όγκος	Ανοικτές θέσεις	Όγκος	Ανοικτές θέσεις	Άνοιγμα	Ανιψ. Τιμή	Κατωτ. Τιμή	Τελ. Τιμή	Τιμή κλεισ.	Όγκος	Ανοικτές θέσεις	Άνοιγμα	Ανιψ. Τιμή	Κατωτ. Τιμή	Τελ. Τιμή	Τιμή κλεισ.		Όγκος	Ανοικτές θέσεις	Όγκος	Ανοικτές θέσεις
1,950	0.00	0.00	0.00	-	0.38	-	40	-	-	-	-	-	-	-	-	-	0.00	0.00	0.00	-	619.00	-	40	-	-	-	-	-		-	-	-	-
1,975	0.00	0.00	0.00	-	0.29	-	60	-	-	-	-	-	-	-	-	-	0.00	0.00	0.00	-	644.00	-	60	-	-	-	-	-	-	-	-	-	1,975
2,000	0.00	0.00	0.00	-	0.22	-	80	-	-	-	-	-	-	-	-	-	0.00	0.00	0.00	-	669.00	-	20	-	-	-	-	-	-	-	-	-	2,000
2,050	0.00	0.00	0.00	-	0.13	-	61	-	-	-	-	-	-	-	-	-	0.00	0.00	0.00	-	719.00	-	-	-	-	-	-	-	-	-	-	-	2,050
2,100	0.00	0.00	0.00	-	0.07	-	40	-	-	-	-	-	-	-	-	-	0.00	0.00	0.00	-	769.00	-	21	-	-	-	-	-	-	-	-	-	2,100
2,150	0.00	0.00	0.00	-	0.04	-	-	-	-	-	-	-	-	-	-	-	0.00	0.00	0.00	-	819.00	-	20	-	-	-	-	-	-	-	-	-	2,150
2,200	0.00	0.00	0.00	-	0.02	-	-	-	-	-	-	-	-	-	-	-	0.00	0.00	0.00	-	869.00	-	20	-	-	-	-	-	-	-	-	-	2,200
2,250	0.00	0.00	0.00	-	0.01	-	-	-	-	-	-	-	-	-	-	-	0.00	0.00	0.00	-	918.00	-	-	-	-	-	-	-	-	-	-	-	2,250
2,300	0.00	0.00	0.00	-	0.01	-	-	-	-	-	-	-	-	-	-	-	0.00	0.00	0.00	-	968.00	-	-	-	-	-	-	-	-	-	-	-	2,300
2,350	0.00	0.00	0.00	-	0.01	-	-	-	-	-	-	-	-	-	-	-	0.00	0.00	0.00	-	1,018.00	-	-	-	-	-	-	-	-	-	-	-	2,350
2,400	0.00	0.00	0.00	-	0.01	-	-	-	-	-	-	-	-	-	-	-	0.00	0.00	0.00	-	1,068.00	-	-	-	-	-	-	-	-	-	-	-	2,400
2,450	0.00	0.00	0.00	-	0.06	-	-	-	-	-	-	-	-	-	-	-	0.00	0.00	0.00	-	1,118.00	-	-	-	-	-	-	-	-	-	-	-	2,450
2,500	0.00	0.00	0.00	-	0.04	-	-	-	-	-	-	-	-	-	-	-	0.00	0.00	0.00	-	1,168.00	-	-	-	-	-	-	-	-	-	-	-	2,500
2,550	0.00	0.00	0.00	-	0.03	-	-	-	-	-	-	-	-	-	-	-	0.00	0.00	0.00	-	1,218.00	-	-	-	-	-	-	-	-	-	-	-	2,550
2,600	0.00	0.00	0.00	-	0.02	-	-	-	-	-	-	-	-	-	-	-	0.00	0.00	0.00	-	1,268.00	-	-	-	-	-	-	-	-	-	-	-	2,600
Σύνολο:						0	613						0	0	81	260							40	498						0	0	120	160
Αριθμός Πράξεων:							0									5								2						0		6	

ALPHA BANK (ΚΟ)

(Μέγεθος Συμβολαίου: 100 Χρεόγραφα, Τρόπος Εξάσκησης: Αμερικάνικος, Φυσική Παράδοση)

Τιμή Εξάσκησης	Δικαιώματα Αγοράς													Δικαιώματα Πώλησης																			
	Απρίλιος 2020						Απρίλιος 2020						Λοιποί Μήνες		Απρίλιος 2020						Απρίλιος 2020						Λοιποί Μήνες		Τιμή Εξάσκησης				
	Άνοιγμα	Ανιγ. Τιμή	Κατωτ. Τιμή	Τελ. Τιμή	Τιμή κλεισ.	Όγκος	Άνοιγμα	Ανιγ. Τιμή	Κατωτ. Τιμή	Τελ. Τιμή	Τιμή κλεισ.	Όγκος	Άνοιγτες θέσεις	Όγκος	Άνοιγτες θέσεις	Άνοιγμα	Ανιγ. Τιμή	Κατωτ. Τιμή	Τελ. Τιμή	Τιμή κλεισ.	Όγκος	Άνοιγτες θέσεις	Όγκος	Άνοιγτες θέσεις	Όγκος	Άνοιγτες θέσεις							
0.300	0.000	0.000	0.000	0.350	-	-										0.000	0.000	0.000	0.001	-	-												
0.350	0.000	0.000	0.000	0.301	-	-										0.000	0.000	0.000	0.001	-	-												0.004
0.400	0.000	0.000	0.000	0.253	-	-										0.000	0.000	0.000	0.002	-	-												0.004
0.450	0.000	0.000	0.000	0.207	-	-										0.000	0.000	0.000	0.006	-	-												0.005
0.500	0.000	0.000	0.000	0.165	-	-	0.000	0.000	0.000	0.165	-	-				0.000	0.000	0.000	0.014	-	-	0.000	0.000	0.000	0.014	-	-					0.005	
0.550	0.000	0.000	0.000	0.128	-	-	0.000	0.000	0.000	0.128	-	-				0.000	0.000	0.000	0.027	-	-	0.000	0.000	0.000	0.027	-	-					0.006	
0.600	0.000	0.000	0.000	0.096	-	-										0.000	0.000	0.000	0.046	-	-												0.006
0.650	0.000	0.000	0.000	0.071	-	-										0.000	0.000	0.000	0.070	-	-												0.007
0.700	0.000	0.000	0.000	0.051	-	-										0.000	0.000	0.000	0.101	-	-												0.007
0.750	0.000	0.000	0.000	0.037	-	-										0.000	0.000	0.000	0.136	-	-												0.008
0.800	0.000	0.000	0.000	0.026	-	-										0.000	0.000	0.000	0.175	-	-												0.008
0.850	0.000	0.000	0.000	0.018	-	-										0.000	0.000	0.000	0.217	-	-												0.009
0.900	0.000	0.000	0.000	0.012	-	-										0.000	0.000	0.000	0.261	-	-												0.009
0.950	0.000	0.000	0.000	0.008	-	-										0.000	0.000	0.000	0.307	-	-												0.010
1.000	0.000	0.000	0.000	0.006	-	30										0.000	0.000	0.000	0.355	-	-												0.010
1.100	0.000	0.000	0.000	0.002	-	-										0.000	0.000	0.000	0.452	-	-												0.011
1.200	0.000	0.000	0.000	0.001	-	-										0.000	0.000	0.000	0.550	-	-												0.012
1.300	0.000	0.000	0.000	0.002	-	-										0.000	0.000	0.000	0.650	-	-												0.013
1.400	0.000	0.000	0.000	0.001	-	-										0.000	0.000	0.000	0.750	-	-												0.014
1.500	0.000	0.000	0.000	0.001	-	-										0.000	0.000	0.000	0.850	-	-												0.015
1.600	0.000	0.000	0.000	0.003	-	-										0.000	0.000	0.000	0.950	-	-												0.016
1.700	0.000	0.000	0.000	0.001	-	-										0.000	0.000	0.000	1.05	-	-												0.017
1.800	0.000	0.000	0.000	0.001	-	10										0.000	0.000	0.000	1.15	-	-												0.018
1.900	0.000	0.000	0.000	0.001	-	-										0.000	0.000	0.000	1.25	-	-												0.019
2.000	0.000	0.000	0.000	0.001	-	-										0.000	0.000	0.000	1.35	-	-												0.020
2.200	0.000	0.000	0.000	0.003	-	-										0.000	0.000	0.000	1.55	-	-												0.022
2.400	0.000	0.000	0.000	0.001	-	-										0.000	0.000	0.000	1.75	-	-												0.024
2.600	0.000	0.000	0.000	0.001	-	-										0.000	0.000	0.000	1.95	-	-												0.026
2.800	0.000	0.000	0.000	0.001	-	-										0.000	0.000	0.000	2.15	-	-												0.028
Σύνολα:					0	40					0	0	0	0					0	0				0	0	0	0						
Αριθμός Πράξεων:					0						0		0						0.00					0		0							

ΔΕΗ (ΚΟ)

(Μέγεθος Συμβολαίου: 100 Χρεόγραφα, Τρόπος Εξάσκησης: Αμερικάνικος, Φυσική Παράδοση)

Τιμή Εξάσκησης	Δικαιώματα Αγοράς													Δικαιώματα Πώλησης															
	Απρίλιος 2020						Απρίλιος 2020						Λοιποί Μήνες		Απρίλιος 2020						Απρίλιος 2020						Λοιποί Μήνες		Τιμή Εξάσκησης
	Άνοιγμα	Ανιτ Τιμή	Καπιτ Τιμή	Τελ Τιμή	Τιμή κλεισ.	Όγκος	Άνοιγμα	Ανιτ Τιμή	Καπιτ Τιμή	Τελ Τιμή	Τιμή κλεισ.	Όγκος	Άνοικτες θέσεις	Όγκος	Άνοικτες θέσεις	Άνοιγμα	Ανιτ Τιμή	Καπιτ Τιμή	Τελ Τιμή	Τιμή κλεισ.	Όγκος	Άνοικτες θέσεις	Όγκος	Άνοικτες θέσεις	Όγκος	Άνοικτες θέσεις			
1.000	0.000	0.000	0.000	1.20	-	-	0.000	0.000	0.000	1.20	-	-			0.000	0.000	0.000	0.001	-	-	0.000	0.000	0.000	0.001	-	-			
1.100	0.000	0.000	0.000	1.10	-	-	0.000	0.000	0.000	1.10	-	-			0.000	0.000	0.000	0.003	-	-	0.000	0.000	0.000	0.003	-	-			0.011
1.200	0.000	0.000	0.000	1.00	-	-	0.000	0.000	0.000	1.00	-	-			0.000	0.000	0.000	0.007	-	-	0.000	0.000	0.000	0.007	-	-			0.012
1.300	0.000	0.000	0.000	0.902	-	-					-	-			0.000	0.000	0.000	0.015	-	-					-	-			0.013
1.400	0.000	0.000	0.000	0.802	-	-					-	-			0.000	0.000	0.000	0.027	-	-					-	-			0.014
1.500	0.000	0.000	0.000	0.703	-	-					-	-			0.000	0.000	0.000	0.001	-	-					-	-			0.015
1.600	0.000	0.000	0.000	0.606	-	-					-	-			0.000	0.000	0.000	0.004	-	69					-	-			0.016
1.700	0.000	0.000	0.000	0.511	-	-					-	-			0.000	0.000	0.000	0.010	-	-					-	-			0.017
1.800	0.000	0.000	0.000	0.422	-	-					-	-			0.000	0.000	0.000	0.020	-	10					-	-			0.018
1.900	0.000	0.000	0.000	0.339	-	-					-	-			0.000	0.000	0.000	0.037	-	-					-	-			0.019
2.000	0.000	0.000	0.000	0.266	-	5					-	-			0.000	0.000	0.000	0.064	-	190					-	-			0.020
2.200	0.000	0.000	0.000	0.151	-	-					-	-			0.000	0.000	0.000	0.149	-	-					-	-			0.022
2.400	0.000	0.000	0.000	0.078	-	5					-	-			0.000	0.000	0.000	0.276	-	-					-	-			0.024
2.600	0.000	0.000	0.000	0.037	-	-					-	-			0.000	0.000	0.000	0.434	-	-					-	-			0.026
2.800	0.000	0.000	0.000	0.015	-	-					-	-			0.000	0.000	0.000	0.613	-	-					-	-			0.028
3.000	0.000	0.000	0.000	0.006	-	2					-	-			0.000	0.000	0.000	0.804	-	30					-	-			0.030
3.200	0.000	0.000	0.000	0.002	-	1					-	-			0.000	0.000	0.000	1.00	-	-					-	-			0.032
3.400	0.000	0.000	0.000	0.001	-	-					-	-			0.000	0.000	0.000	1.20	-	-					-	-			0.034
3.600	0.000	0.000	0.000	0.001	-	-					-	-			0.000	0.000	0.000	1.40	-	-					-	-			0.036
3.800	0.000	0.000	0.000	0.002	-	-					-	-			0.000	0.000	0.000	1.60	-	-					-	-			0.038
4.000	0.000	0.000	0.000	0.001	-	-					-	-			0.000	0.000	0.000	1.80	-	-					-	-			0.040
4.400	0.000	0.000	0.000	0.003	-	-					-	-			0.000	0.000	0.000	2.20	-	-					-	-			0.044
4.800	0.000	0.000	0.000	0.001	-	-					-	-			0.000	0.000	0.000	2.60	-	-					-	-			0.048
5.200	0.000	0.000	0.000	0.001	-	-					-	-			0.000	0.000	0.000	3.00	-	-					-	-			0.052
5.600	0.000	0.000	0.000	0.004	-	-					-	-			0.000	0.000	0.000	3.40	-	-					-	-			0.056
6.000	0.000	0.000	0.000	0.001	-	-					-	-			0.000	0.000	0.000	3.80	-	-					-	-			0.060
6.400	0.000	0.000	0.000	0.001	-	-					-	-			0.000	0.000	0.000	4.20	-	-					-	-			0.064
Σύνολο:						0	13							4	4					0	299					0	0	0	0
Αριθμός Πράξεων:						0								1						0.00						0		0	

ΕΘΝΙΚΗ ΤΡΑΠΕΖΑ (ΚΟ)

(Μέγεθος Συμβολαίου: 100 Χρέογραφα, Τρόπος Εξάσκησης: Αμερικάνικος, Φυσική Παράδοση)

Τιμή Εξάσκησης	Δικαιώματα Αγοράς														Δικαιώματα Πώλησης																																	
	Απρίλιος 2020							Απρίλιος 2020							Λοιποί Μήνες		Απρίλιος 2020							Απρίλιος 2020							Λοιποί Μήνες		Τιμή Εξάσκησης															
	Άνοιγμα	Άνιτ Τιμή	Καπιτ Τιμή	Τελ Τιμή	Τιμή κλεισ.	Όγκος	Άνοικτες θέσεις	Άνοιγμα	Άνιτ Τιμή	Καπιτ Τιμή	Τελ Τιμή	Τιμή κλεισ.	Όγκος	Άνοικτες θέσεις	Όγκος	Άνοικτες θέσεις	Άνοιγμα	Άνιτ Τιμή	Καπιτ Τιμή	Τελ Τιμή	Τιμή κλεισ.	Όγκος	Άνοικτες θέσεις	Άνοιγμα	Άνιτ Τιμή	Καπιτ Τιμή	Τελ Τιμή	Τιμή κλεισ.	Όγκος	Άνοικτες θέσεις	Όγκος	Άνοικτες θέσεις																
0.600	0.000	0.000	0.000	0.491	-	-											0.000	0.000	0.000	0.001	-	-													0.006													
0.650	0.000	0.000	0.000	0.441	-	-											0.000	0.000	0.000	0.001	-	-												0.007														
0.700	0.000	0.000	0.000	0.391	-	-	0.000	0.000	0.000		0.391	-	-				0.000	0.000	0.000	0.003	-	-	0.000	0.000	0.000		0.003	-	-				0.007															
0.750	0.000	0.000	0.000	0.341	-	-	0.000	0.000	0.000		0.341	-	-				0.000	0.000	0.000	0.008	-	-	0.000	0.000	0.000		0.008	-	-				0.008															
0.800	0.000	0.000	0.000	0.292	-	-											0.000	0.000	0.000	0.001	-	-											0.008															
0.850	0.000	0.000	0.000	0.245	-	-											0.000	0.000	0.000	0.004	-	-											0.009															
0.900	0.000	0.000	0.000	0.199	-	-											0.000	0.000	0.000	0.008	-	-											0.009															
0.950	0.000	0.000	0.000	0.158	-	-											0.000	0.000	0.000	0.016	-	-											0.010															
1.000	0.000	0.000	0.000	0.121	-	-											0.000	0.000	0.000	0.030	-	-											0.010															
1.100	0.000	0.000	0.000	0.064	-	-											0.000	0.000	0.000	0.073	-	-											0.011															
1.200	0.000	0.000	0.000	0.030	-	-											0.000	0.000	0.000	0.139	-	-											0.012															
1.300	0.000	0.000	0.000	0.012	-	-											0.000	0.000	0.000	0.221	-	-											0.013															
1.400	0.000	0.000	0.000	0.005	-	-											0.000	0.000	0.000	0.314	-	-											0.014															
1.500	0.000	0.000	0.000	0.002	-	-											0.000	0.000	0.000	0.411	-	-											0.015															
1.600	0.000	0.000	0.000	0.001	-	-											0.000	0.000	0.000	0.510	-	-											0.016															
1.700	0.000	0.000	0.000	0.001	-	-											0.000	0.000	0.000	0.610	-	-											0.017															
1.800	0.000	0.000	0.000	0.007	-	-											0.000	0.000	0.000	0.710	-	-											0.018															
1.900	0.000	0.000	0.000	0.001	-	1											0.000	0.000	0.000	0.810	-	-											0.019															
2.000	0.000	0.000	0.000	0.001	-	-											0.000	0.000	0.000	0.910	-	-											0.020															
2.200	0.000	0.000	0.000	0.001	-	-											0.000	0.000	0.000	1.11	-	-											0.022															
2.400	0.000	0.000	0.000	0.001	-	1											0.000	0.000	0.000	1.31	-	-											0.024															
2.600	0.000	0.000	0.000	0.001	-	50											0.000	0.000	0.000	1.51	-	-											0.026															
2.800	0.000	0.000	0.000	0.001	-	10											0.000	0.000	0.000	1.71	-	-											0.028															
3.000	0.000	0.000	0.000	0.001	-	-											0.000	0.000	0.000	1.91	-	-											0.030															
3.200	0.000	0.000	0.000	0.001	-	-											0.000	0.000	0.000	2.11	-	-											0.032															
3.400	0.000	0.000	0.000	0.001	-	-											0.000	0.000	0.000	2.31	-	-											0.034															
3.600	0.000	0.000	0.000	0.001	-	-											0.000	0.000	0.000	2.51	-	-											0.036															
3.800	0.000	0.000	0.000	0.001	-	-											0.000	0.000	0.000	2.71	-	-											0.038															
4.000	0.000	0.000	0.000	0.001	-	-											0.000	0.000	0.000	2.91	-	-											0.040															
4.400					-	-															-	-											0.044															
Σύνολα:						0	62														0	0											4	4			0	0					0	0	0	279		
Αριθμός Πράξεων:							0																																								0	0

ΟΠΑΠ (ΚΟ)

(Μέγεθος Συμβολαίου: 100 Χρέεγραφα, Τρόπος Εξάσκησης: Αμερικάνικος, Φυσική Παράδοση)

Τιμή Εξάσκησης	Δικαιώματα Αγοράς													Δικαιώματα Πώλησης															
	Απρίλιος 2020						Απρίλιος 2020						Λοιποί Μήνες		Απρίλιος 2020						Απρίλιος 2020						Λοιποί Μήνες		Τιμή Εξάσκησης
	Άνοιγμα	Ανιτ Τιμή	Κατωτ Τιμή	Τελ Τιμή	Τιμή κλεισ.	Όγκος	Άνοιγμα	Ανιτ Τιμή	Κατωτ Τιμή	Τελ Τιμή	Τιμή κλεισ.	Όγκος	Άνοιγτες θέσεις	Όγκος	Άνοιγτες θέσεις	Άνοιγμα	Ανιτ Τιμή	Κατωτ Τιμή	Τελ Τιμή	Τιμή κλεισ.	Όγκος	Άνοιγτες θέσεις	Όγκος	Άνοιγτες θέσεις	Όγκος	Άνοιγτες θέσεις			
4.000	0.000	0.000	0.000	2.93	-	-	0.000	0.000	0.000	2.93	-	-			0.000	0.000	0.000	0.001	-	-	0.000	0.000	0.000	0.001	-	-			
4.400	0.000	0.000	0.000	2.53	-	-	0.000	0.000	0.000	2.53	-	-			0.000	0.000	0.000	0.001	-	-	0.000	0.000	0.000	0.001	-	-			0.044
4.800	0.000	0.000	0.000	2.14	-	-	0.000	0.000	0.000	2.14	-	-			0.000	0.000	0.000	0.001	-	-	0.000	0.000	0.000	0.001	-	-			0.048
5.200	0.000	0.000	0.000	1.74	-	-	0.000	0.000	0.000	1.74	-	-			0.000	0.000	0.000	0.003	-	-	0.000	0.000	0.000	0.003	-	-			0.052
5.600	0.000	0.000	0.000	1.35	-	-									0.000	0.000	0.000	0.015	-	-									0.056
6.000	0.000	0.000	0.000	0.988	-	-									0.000	0.000	0.000	0.052	-	-									0.060
6.400	0.000	0.000	0.000	0.674	-	-									0.000	0.000	0.000	0.137	-	-									0.064
6.800	0.000	0.000	0.000	0.425	-	-									0.000	0.000	0.000	0.287	-	-									0.068
7.200	0.000	0.000	0.000	0.243	-	-									0.000	0.000	0.000	0.506	-	-									0.072
7.600	0.000	0.000	0.000	0.131	-	-									0.000	0.000	0.000	0.794	-	-									0.076
8.000	0.000	0.000	0.000	0.062	-	-									0.000	0.000	0.000	1.13	-	-									0.080
8.400	0.000	0.000	0.000	0.029	-	-									0.000	0.000	0.000	1.49	-	-									0.084
8.800	0.000	0.000	0.000	0.012	-	-									0.000	0.000	0.000	1.88	-	5									0.088
9.200	0.000	0.000	0.000	0.005	-	10									0.000	0.000	0.000	2.27	-	20									0.092
9.600	0.000	0.000	0.000	0.002	-	5									0.000	0.000	0.000	2.67	-	25									0.096
10.000	0.000	0.000	0.000	0.001	-	5									0.000	0.000	0.000	3.07	-	18									0.100
11.000	0.000	0.000	0.000	0.001	-	89									0.000	0.000	0.000	4.07	-	-									0.110
12.000	0.000	0.000	0.000	0.001	-	22									0.000	0.000	0.000	5.07	-	-									0.120
13.000	0.000	0.000	0.000	0.001	-	-									0.000	0.000	0.000	6.07	-	-									0.130
14.000	0.000	0.000	0.000	0.001	-	-									0.000	0.000	0.000	7.07	-	-									0.140
15.000	0.000	0.000	0.000	0.003	-	-									0.000	0.000	0.000	8.07	-	-									0.150
16.000	0.000	0.000	0.000	0.001	-	-									0.000	0.000	0.000	9.07	-	-									0.160
17.000	0.000	0.000	0.000	0.001	-	-									0.000	0.000	0.000	10.07	-	-									0.170
Σύνολα:					0	131								0	5				0	68					0	0	0	10	
Αριθμός Πράξεων:					0									0	0				0.00						0		0		

ΟΤΕ (ΚΟ)

(Μέγεθος Συμβολαίου: 100 Χρέεγραφα, Τρόπος Εξάσκησης: Αμερικάνικος, Φυσική Παράδοση)

Τιμή Εξάσκησης	Δικαιώματα Αγοράς													Δικαιώματα Πώλησης																
	Απρίλιος 2020						Απρίλιος 2020						Λοιποί Μήνες		Απρίλιος 2020						Απρίλιος 2020						Λοιποί Μήνες		Τιμή Εξάσκησης	
	Άνοιγμα	Ανιτ Τιμή	Καπιτ Τιμή	Τελ Τιμή	Τιμή κλεισ.	Όγκος	Άνοιγμα	Ανιτ Τιμή	Καπιτ Τιμή	Τελ Τιμή	Τιμή κλεισ.	Όγκος	Άνοιγτες θέσεις	Όγκος	Άνοιγτες θέσεις	Άνοιγμα	Ανιτ Τιμή	Καπιτ Τιμή	Τελ Τιμή	Τιμή κλεισ.	Όγκος	Άνοιγτες θέσεις	Όγκος	Άνοιγτες θέσεις	Όγκος	Άνοιγτες θέσεις				
7.200	0.000	0.000	0.000	3.96	-	-	0.000	0.000	0.000	3.96	-	-				0.000	0.000	0.000	0.004	-	-	0.000	0.000	0.000	0.004	-	-			
7.600	0.000	0.000	0.000	3.56	-	-	0.000	0.000	0.000	3.56	-	-				0.000	0.000	0.000	0.002	-	-	0.000	0.000	0.000	0.002	-	-			0.076
8.000	0.000	0.000	0.000	3.16	-	-					-	-				0.000	0.000	0.000	0.001	-	-					-	-			0.080
8.400	0.000	0.000	0.000	2.76	-	-					-	-				0.000	0.000	0.000	0.004	-	-					-	-			0.084
8.800	0.000	0.000	0.000	2.37	-	-					-	-				0.000	0.000	0.000	0.011	-	-					-	-			0.088
9.200	0.000	0.000	0.000	1.99	-	-					-	-				0.000	0.000	0.000	0.030	-	-					-	-			0.092
9.600	0.000	0.000	0.000	1.63	-	-					-	-				0.000	0.000	0.000	0.066	-	5					-	-			0.096
10.000	0.000	0.000	0.000	1.29	-	-					-	-				0.000	0.000	0.000	0.129	-	5					-	-			0.100
11.000	0.000	0.000	0.000	0.626	-	-					-	-				0.000	0.000	0.000	0.465	-	10					-	-			0.110
12.000	0.000	0.000	0.000	0.240	-	20					-	-				0.000	0.000	0.000	1.08	-	10					-	-			0.120
13.000	0.000	0.000	0.000	0.075	-	25					-	-				0.000	0.000	0.000	1.91	-	22					-	-			0.130
14.000	0.000	0.000	0.000	0.019	-	21					-	-				0.000	0.000	0.000	2.86	-	-					-	-			0.140
15.000	0.000	0.000	0.000	0.004	-	-					-	-				0.000	0.000	0.000	3.85	-	-					-	-			0.150
16.000	0.000	0.000	0.000	0.001	-	-					-	-				0.000	0.000	0.000	4.85	-	-					-	-			0.160
17.000	0.000	0.000	0.000	0.001	-	-					-	-				0.000	0.000	0.000	5.85	-	-					-	-			0.170
18.000	0.000	0.000	0.000	0.001	-	-					-	-				0.000	0.000	0.000	6.85	-	-					-	-			0.180
19.000	0.000	0.000	0.000	0.001	-	-					-	-				0.000	0.000	0.000	7.85	-	-					-	-			0.190
Σύνολο:					0	66					0	0		0	10					0	52					0	0	0	0	
Αριθμός Πράξεων:						0						0		0							0.00					0		0		

ΠΕΙΡΑΙΩΣ ΤΡΑΠΕΖΑ (ΚΟ)

(Μέγεθος Συμβολαίου: 100 Χρέογραφα, Τρόπος Εξάσκησης: Αμερικάνικος, Φυσική Παράδοση)

Τιμή Εξάσκησης	Δικαιώματα Αγοράς													Δικαιώματα Πώλησης																						
	Απρίλιος 2020						Απρίλιος 2020						Λοιποί Μήνες		Απρίλιος 2020						Απρίλιος 2020						Λοιποί Μήνες		Τιμή Εξάσκησης							
	Άνοιγμα	Ανιγτ Τιμή	Καπιτ Τιμή	Τελ Τιμή	Τιμή κλεισ.	Όγκος	Άνοιγμα	Ανιγτ Τιμή	Καπιτ Τιμή	Τελ Τιμή	Τιμή κλεισ.	Όγκος	Άνοικτες θέσεις	Όγκος	Άνοικτες θέσεις	Άνοιγμα	Ανιγτ Τιμή	Καπιτ Τιμή	Τελ Τιμή	Τιμή κλεισ.	Όγκος	Άνοικτες θέσεις	Όγκος	Άνοικτες θέσεις	Όγκος	Άνοικτες θέσεις										
0.700	0.000	0.000	0.000	0.501	-	-										0.000	0.000	0.000	0.001	-	-												0.007			
0.750	0.000	0.000	0.000	0.451	-	-	0.000	0.000	0.000	0.451	-	-				0.000	0.000	0.000	0.001	-	-	0.000	0.000	0.000	0.001	-	-					0.008				
0.800	0.000	0.000	0.000	0.401	-	-										0.000	0.000	0.000	0.001	-	-											0.008				
0.850	0.000	0.000	0.000	0.352	-	-										0.000	0.000	0.000	0.002	-	-											0.009				
0.900	0.000	0.000	0.000	0.305	-	-										0.000	0.000	0.000	0.004	-	-											0.009				
0.950	0.000	0.000	0.000	0.259	-	-										0.000	0.000	0.000	0.008	-	-											0.010				
1.000	0.000	0.000	0.000	0.216	-	-										0.000	0.000	0.000	0.015	-	120											0.010				
1.100	0.000	0.000	0.000	0.141	-	-										0.000	0.000	0.000	0.040	-	-											0.011				
1.200	0.000	0.000	0.000	0.084	-	-										0.000	0.000	0.000	0.083	-	60											0.012				
1.300	0.000	0.000	0.000	0.047	-	-										0.000	0.000	0.000	0.146	-	-											0.013				
1.400	0.000	0.000	0.000	0.024	-	-										0.000	0.000	0.000	0.222	-	100											0.014				
1.500	0.000	0.000	0.000	0.012	-	-										0.000	0.000	0.000	0.310	-	-											0.015				
1.600	0.000	0.000	0.000	0.005	-	-										0.000	0.000	0.000	0.404	-	-											0.016				
1.700	0.000	0.000	0.000	0.002	-	-										0.000	0.000	0.000	0.501	-	5											0.017				
1.800	0.000	0.000	0.000	0.001	-	-										0.000	0.000	0.000	0.600	-	-											0.018				
1.900	0.000	0.000	0.000	0.001	-	-										0.000	0.000	0.000	0.700	-	-											0.019				
2.000	0.000	0.000	0.000	0.001	-	-										0.000	0.000	0.000	0.800	-	30											0.020				
2.200	0.000	0.000	0.000	0.001	-	-										0.000	0.000	0.000	1.00	-	-											0.022				
2.400	0.000	0.000	0.000	0.003	-	-										0.000	0.000	0.000	1.20	-	-											0.024				
2.600	0.000	0.000	0.000	0.001	-	-										0.000	0.000	0.000	1.40	-	-											0.026				
2.800	0.000	0.000	0.000	0.002	-	-										0.000	0.000	0.000	1.60	-	-											0.028				
3.000	0.000	0.000	0.000	0.001	-	-										0.000	0.000	0.000	1.80	-	-											0.030				
3.200	0.000	0.000	0.000	0.010	-	-										0.000	0.000	0.000	2.00	-	-											0.032				
3.400	0.000	0.000	0.000	0.004	-	-										0.000	0.000	0.000	2.20	-	-											0.034				
3.600	0.000	0.000	0.000	0.002	-	-										0.000	0.000	0.000	2.40	-	-											0.036				
3.800	0.000	0.000	0.000	0.001	-	-										0.000	0.000	0.000	2.60	-	-											0.038				
4.000	0.000	0.000	0.000	0.001	-	-										0.000	0.000	0.000	2.80	-	-											0.040				
4.400	0.000	0.000	0.000	0.001	-	-										0.000	0.000	0.000	3.20	-	-											0.044				
4.800	0.000	0.000	0.000	0.001	-	-										0.000	0.000	0.000	3.60	-	-											0.048				
Σύνολα:																																				
Αριθμός Πράξεων:																																				

Προϊόν Δανεισμού	Υποκείμενος Τίτλος	Πολυμερείς Συναλλαγές[1]					Διμερείς Συναλλαγές[2]		Δανεισμός Τίτλων μέσω ΟΤC[3]
		Ανοιχτές θέσεις[5]	Προσφερόμενη ποσότητα	Μ.Σ.Τ[4]	Όγκος συναλλαγών	Μ.Σ.Τ[4]	Όγκος συναλλαγών	Μ.Σ.Τ[4]	Όγκος συναλλαγών
ALPHABOR	ALPHA BANK (ΚΟ)	5,539	11,204	5.65%	---	---	---	---	39,699,031
TATTBOR	ATTICA BANK A.T.E. (ΚΟ)	14,603	495	5.31%	---	---	---	---	370
CENERBOR	CENERGY HOLDINGS (ΚΑ)	---	16,000	5.31%	---	---	---	---	---
EEEBOR	COCA-COLA HBC AG (ΚΟ)	3,605	---	---	---	---	300	6.50%	71,146
EUROBBOR	EUROBANK HOLDINGS (ΚΟ)	400	31,488	5.31%	400	2.90%	---	---	60,640,870
FFGRPBOR	FOLLI-FOLLIE (ΚΟ)	---	---	---	---	---	---	---	1,120,847
FOYRKBOR	FOURLIS ΣΥΜΜΕΤΟΧΩΝ (ΚΟ)	7,761	39	5.36%	---	---	---	---	4,650
INTRKBOR	INTRACOM HOLDINGS (ΚΟ)	---	84,227	5.31%	---	---	---	---	---
BELABOR	JUMBO (ΚΟ)	39,838	98,191	3.55%	---	---	3,000	0.01%	212,702
LAMDABOR	LAMDA DEVELOPMENT (ΚΟ)	---	974	5.31%	---	---	---	---	41,118
MIGBOR	MARFIN INVESTMENT GROUP (ΚΟ)	219,135	18,410	5.31%	---	---	---	---	794,474
QUALBOR	QUALITY & RELIABILITY (ΚΟ)	---	---	---	---	---	---	---	---
TITCBOR	TITAN CEMENT (ΚΑ)	13,000	84,343	5.31%	---	---	---	---	189,501
VIQBOR	VIHALCO SA/NV (ΚΑ)	15,463	41,843	5.31%	---	---	---	---	---
ADMIEBOR	ΑΔΜΗΕ ΣΥΜΜΕΤΟΧΩΝ Α.Ε. (ΚΟ)	200	39,652	5.31%	200	2.65%	---	---	121,344
AEGNBOR	ΑΕΡΟΠΟΡΙΑ ΑΙΓΑΙΟΥ (ΚΟ)	5,266	79	5.34%	---	---	---	---	50,538
ALMYBOR	ΑΛΟΥΜΥΛΑ (ΚΟ)	---	---	---	---	---	---	---	---
GEKTERNABOR	ΓΕΚ ΤΕΡΝΑ (ΚΟ)	2,000	24,636	5.31%	---	---	---	---	24,081
PPCBOR	ΔΕΗ (ΚΟ)	---	138,402	5.31%	---	---	---	---	6,317,159
ETEBOB	ΕΘΝΙΚΗ ΤΡΑΠΕΖΑ (ΚΟ)	6,157	8,696	5.31%	528	3.38%	---	---	9,948,942
ELLAKTORBOR	ΕΛΛΑΚΤΩΡ (ΚΟ)	500	73,197	5.31%	---	---	---	---	302,898
EXAEBOR	ΕΛΛΗΝ. ΧΡΗΜΑΤΙΣΤΗΡΙΑ-Χ.Α. (ΚΟ)	20,450	564,599	5.31%	15,000	3.03%	500	0.01%	165,665
ELPEBOR	ΕΛΛΗΝΙΚΑ ΠΕΤΡΕΛΑΙΑ (ΚΟ)	23,500	80,057	3.31%	---	---	---	---	51,983
EYDAPBOR	ΕΥΔΑΠ (ΚΟ)	58	449	5.31%	---	---	---	---	240,281
INLOTBOR	ΙΝΤΡΑΛΟΤ (ΚΟ)	---	67,387	5.31%	---	---	---	---	104,512
MOHBOR	ΜΟΤΟΡ ΟΪΛ (ΚΟ)	39,000	2,245	5.31%	---	---	---	---	10,420
MYTILBOR	ΜΥΤΙΛΗΝΑΙΟΣ (ΚΟ)	12,015	72,759	5.31%	---	---	---	---	79,242
PRABOR	ΟΛΠ (ΚΟ)	3,350	372	5.30%	---	---	---	---	2,901
OPAPBOR	ΟΠΑΠ (ΚΟ)	59,100	16,240	5.31%	1,000	3.38%	---	---	1,291,912
HTQBOR	ΟΤΕ (ΚΟ)	43,709	---	---	---	---	2,000	6.50%	545,504
TPEIRBOR	ΠΕΙΡΑΙΩΣ ΤΡΑΠΕΖΑ (ΚΟ)	5,574	2,804	5.31%	---	---	---	---	20,822,994

Σημειώσεις Προϊόντων Δανεισμού

[1] - Πολυμερείς Συμβάσεις Δανειοδοσίας των μεθόδων 8-1, 8-2 και 8-3-3 (σύμφ. Με Αποφ.17 ΔΣ του Χρηματιστηρίου).

[2] - Διμερείς Συμβάσεις Δανειοδοσίας των μεθόδων 8-3-1 και 8-3-2 (σύμφ. Με Αποφ. 20 ΔΣ του Χρηματιστηρίου).

[3] - Τα στοιχεία Συναλλαγές Δανεισμού Τίτλων μέσω ΟΤC δηλώνονται από τους χειριστές ΣΑΤ και αφορούν τις ποσότητες που έχουν καταγραφεί στο ΣΑΤ έως και τη προηγούμενη εργάσιμη ημέρα.

[4] - Μ.Σ.Τ: - Μέση Σταθμισμένη Τιμή (ως προς τα τεμάχια)

[5] - Τα στοιχεία αφορούν σε ανοιχτές θέσεις πριν την έναρξη της συνεδρίασης

Προϊόν Δανεισμού	Υποκείμενος Τίτλος	Πολυμερείς Συναλλαγές[1]					Διμερείς Συναλλαγές[2]		Δανεισμός Τίτλων μέσω ΟΤC[3]
		Ανοιχτές θέσεις[5]	Προσφερόμενη ποσότητα	Μ.Σ.Τ[4]	Όγκος συναλλαγών	Μ.Σ.Τ[4]	Όγκος συναλλαγών	Μ.Σ.Τ[4]	Όγκος συναλλαγών
PLAISBOR	ΠΛΑΙΣΙΟ COMPUTERS (ΚΟ)	---	---	---	---	---	---	---	---
SARBOR	ΣΑΡΑΝΤΗΣ ΓΡ. (ΚΟ)	3	---	---	---	---	416	10.00%	16,512
TENERGYBOR	ΤΕΡΝΑ ΕΝΕΡΓΕΙΑΚΗ (ΚΟ)	52,350	18,387	5.31%	---	---	---	---	43,895

Σημειώσεις Προϊόντων Δανεισμού

[1] - Πολυμερείς Συμβάσεις Δανειοδοσίας των μεθόδων 8-1, 8-2 και 8-3-3 (σύμφ. Με Αποφ.17 ΔΣ του Χρηματιστηρίου).

[2] - Διμερείς Συμβάσεις Δανειοδοσίας των μεθόδων 8-3-1 και 8-3-2 (σύμφ. Με Αποφ. 20 ΔΣ του Χρηματιστηρίου).

[3] - Τα στοιχεία Συναλλαγές Δανεισμού Τίτλων μέσω ΟΤC δηλώνονται από τους χειριστές ΣΑΤ και αφορούν τις ποσότητες που έχουν καταγραφεί στο ΣΑΤ έως και τη προηγούμενη εργάσιμη ημέρα.

[4] - Μ.Σ.Τ: - Μέση Σταθμισμένη Τιμή (ως προς τα τεμάχια)

[5] - Τα στοιχεία αφορούν σε ανοιχτές θέσεις πριν την έναρξη της συνεδρίασης

Κωδικόι και ονομασίες Κλάδων Οικονομικής Δραστηριότητας του Χρηματιστηρίου Αθηνών

12003-	Διαπραγματεύσιμα Αμοιβαία Κεφάλαια	10101010	Υπηρεσίες Ηλεκτρονικών Υπολογιστών
10101015	Λογισμικό	10102030	Υλικό Υπολογιστών
15101010	Εξοπλισμός Τηλεπικοινωνιών	15102015	Υπηρεσίες Τηλεπικοινωνιών
20101010	Υγειονομικές Μονάδες	20101025	Υπηρεσίες Υγείας
20102010	Ιατρικός Εξοπλισμός	20103015	Φαρμακευτικά Προϊόντα
30101010	Τράπεζες	30202000	Διαφοροποιημένες Χρηματοοικονομικές Υπηρεσίες
30202010	Διαχείριση Κεφαλαίων & Θεματοφύλακες	30202015	Επενδυτικές Υπηρεσίες
30302010	Γενικές Ασφάλειες	30302015	Μεσίτες Ασφαλίσεων
35101010	Συμμετοχές & Ανάπτυξη Ακίνητης Περιουσίας	35101015	Υπηρεσίες Ακίνητης Περιουσίας
35102000	Διαφοροποιημένες Α.Ε.Ε.Α.Π.	35102030	Α.Ε.Ε.Α.Π. Επαγγελματικών Χώρων
40201040	Υπηρεσίες Ενοικίασης και Χρηματοδοτικής Μίσθωσης	40202010	Κατασκευή Κατοικιών
40202015	Έπιπλα	40202020	Οικιακές Συσκευές
40203040	Ηλεκτρονική Ψυχαγωγία	40203045	Παιχνίδια
40204020	Ρούχα και Αξεσουάρ	40301010	Ψυχαγωγία
40301030	Εκδόσεις	40301035	Ραδιοτηλεοπτικοί Φορείς
40401010	Διαφοροποιημένοι Έμποροι	40401020	Εμπόριο Ενδυμάτων
40401025	Εμπόριο Προϊόντων Οικιακής Βελτίωσης	40401030	Εξειδικευμένο Λιανικό Εμπόριο
40501010	Αεροπορικές Εταιρείες	40501015	Ταξίδια & Τουρισμός
40501020	Τυχερά Παιχνίδια	40501025	Ξενοδοχεία & Πανσιόν
45101015	Απόσταξη & Οινοπαραγωγή	45101020	Αναψυκτικά
45102010	Γεωργεία, Αλιεία, Εκτροφή και Φυτείες	45102020	Τρόφιμα
45103010	Καπνός	45201010	Λιανικό & Χονδρικό Εμπόριο Τροφίμων
45201020	Είδη Προσωπικής Φροντίδας	50101010	Κατασκευές
50101030	Τσιμέντα	50101035	Άλλα Οικοδομικά Υλικά
50202010	Ηλεκτρικά Εξαρτήματα	50203000	Διαφοροποιημένες Βιομηχανίες
50203015	Πλαστικά	50203030	Υλικά Συσκευασίας
50204000	Μηχανήματα Βιομηχανικού Εξοπλισμού	50204020	Μηχανήματα Κατασκευών
50205010	Προμηθευτές Βιομηχανίας	50205020	Υποστηρικτικές Υπηρεσίες προς Επιχειρήσεις
50205030	Υπηρεσίες Μαζικής Εκτύπωσης	50206015	Εμπορικά Οχήματα & Ανταλλακτικά
50206030	Θαλάσσιες Μεταφορές	50206060	Υπηρεσίες Μεταφορών
55101000	Διαφοροποιημένα Υλικά	55101020	Κλωστοϋφαντουργικά Προϊόντα
55102000	Ορυχεία	55102010	Σίδηρος & Χάλυβας
55102015	Μεταλλουργία	55102035	Αλουμίνιο
60101000	Καθετοποιημένες Εταιρ. Πετρελαίου & Φυσικού Αερίου	60101020	Διυλιστήρια & Εμπορία Πετρελαιοειδών
65101010	Εναλλακτική Ηλεκτρική Ενέργεια	65101015	Συμβατική Ηλεκτρική Ενέργεια
65102030	Ύδρευση		



ATHEX
Athens Stock Exchange

Λεωφ. Αθηνών 110 104 42 Αθήνα
110, Athinon Ave. GR 104 42 Athens
tel. (+30)210-33.66.800, fax (+30)210-33.66.101
www.athexgroup.gr