

20

Ημερήσιο Δελτίο
Συναλλακτικής Δραστηριότητας

Daily Official List
of Trading Activity

Παρασκευή, 27 Μαρτίου, 2020

Έτος: 141 Αύξων Αριθμός Συνεδρίασης: 59



ATHEXGROUP
Athens Exchange Group

Αποποίηση Ευθύνης:

Η εταιρεία Ελληνικά Χρηματιστήρια-Χρηματιστήριο Αθηνών Ανώνυμη Εταιρεία Συμμετοχών καταβάλλει κάθε δυνατή προσπάθεια ώστε να διασφαλίσει ότι οι πληροφορίες και τα λοιπά στοιχεία που εμφανίζονται στο Ημερήσιο Δελτίο Τιμών (Η.Δ.Τ.) είναι ορθά και πλήρη αλλά δεν έχει καμία ευθύνη για ενδεχόμενο λάθος ή παράλειψη στοιχείων και / ή ευθύνη σχετικά με την ακρίβεια, αξιοπιστία, επικαιροποίηση και πληρότητα των παραπάνω πληροφοριών και στοιχείων ή ευθύνη προερχόμενη άμεσα ή έμμεσα από την χρήση των παραπάνω πληροφοριών.

Η Εταιρία δεν έχει καμία ευθύνη για την ακρίβεια των στοιχείων που περιλαμβάνονται στις ανακοινώσεις των εισηγμένων εταιρειών. Πιθανές προσβολές δικαιωμάτων τρίτων από το περιεχόμενο των ανακοινώσεων συνιστούν αποκλειστική ευθύνη του αποστολέα των ανακοινώσεων.

Όλα τα αναγραφόμενα στο Η.Δ.Τ. στοιχεία παρέχονται μόνο για τους σκοπούς της πληροφόρησης και δεν συνιστούν παροχή επενδυτικών συμβουλών ή πρόσκληση για επένδυση σε κινητές αξίες που διαπραγματεύονται στο Χρηματιστήριο Αθηνών.

Αναγνωρίζεται και συμφωνείται ότι όλα τα δικαιώματα επί των πληροφοριών που εμφανίζονται στο Η.Δ.Τ. θα αποτελούν κυριότητα της εταιρίας και οποιοδήποτε άλλο δικαίωμα συμπεριλαμβανομένου του δικαιώματος πνευματικής ιδιοκτησίας, σήματος κλπ. ανήκουν στο Χρηματιστήριο Αθηνών.

Τα ανωτέρω στοιχεία αποτελούν ιδιοκτησία της Εταιρίας και προστατεύονται σύμφωνα με τις διατάξεις περί πνευματικής ιδιοκτησίας. Απαγορεύεται α) η με οποιοδήποτε τρόπο ή μέσο αναπαραγωγή, αναδημοσίευση, τροποποίηση, αντιγραφή, πώληση, μετάδοση ή διανομή του συνόλου ή μέρους τους, χωρίς αναφορά στην πηγή και β) η εμπορική εκμετάλλευση των στοιχείων από τρίτους.

Η Εταιρία δεν φέρει καμία ευθύνη προερχόμενη άμεσα ή έμμεσα από χρήση ή τυχόν αλλοίωση των ανωτέρω στοιχείων όταν αυτά χρησιμοποιούνται από

Ελληνικά Χρηματιστήρια - Χρηματιστήριο Αθηνών Α.Ε. Συμμετοχών

Λεωφόρος Αθηνών 110, 10442 Αθήνα, Τηλ: (210) 33.66.800, Fax: (210) 32.13.938

www.athexgroup.gr

Χρηματιστηριακό Κέντρο Θεσσαλονίκης

Κατούνη 16-18, Θεσ/νίκη 546 25, Τηλ: (2310) 567.667, Fax: (2310) 530.455

Συνεγγυητικό Κεφάλαιο Εξασφάλισης Επενδυτικών Υπηρεσιών

Φειδίου 14-16, Αθήνα 106 78, Τηλ: (210) 33.04.682, Fax: (210) 33.04.155

Επιτροπή Κεφαλαιαγοράς

Κολοκοτρώνη 1 & Σταδίου 1, Αθήνα 105 62, Τηλ: (210) 33.77.100, Fax: (210) 33.77.173

Πίνακας Περιεχομένων

Ενότητα 1: Στατιστικά Στοιχεία Χρεογράφων, Παραγώγων και Δανεισμού

- Οι Αγορές Χρεογράφων Παραγώγων Δανεισμού
- Χρηματιστηριακοί Δείκτες
- Αναλυτικά Στοιχεία Συναλλαγών Αγοράς Χρεογράφων
- Στοιχεία Συναλλαγών Κλάδων Χρηματιστηρίου Αθηνών & Χρηματοοικονομικών Προϊόντων (Δ.Α.Κ.)
- Οι 10 Μετοχές με τη μεγαλύτερη Άνοδο & Πτώση
- Αναλυτικά Στοιχεία Συναλλαγών Αγοράς Παραγώγων

Ενότητα 2: Αναλυτικά Στοιχεία Συναλλαγών Χρεογράφων

- Αναλυτικά Στοιχεία Συναλλαγών Χρεογράφων
- Σημειώσεις Χρεογράφων

Ενότητα 3: Στοιχεία Συναλλαγών Χρεογράφων

- Στοιχεία Συναλλαγών Πακέτων
- Στοιχεία Συναλλαγών Δικαιωμάτων

- Στοιχεία Δανεισμού Τίτλων
- Στοιχεία Συναλλαγών Εκποιήσεων
- Στοιχεία Συναλλαγών Εκποιήσεων Ενσώματων Ονομαστικών Μετοχών
- Στοιχεία Ενεργητικού Διαπραγματεύσιμων Αμοιβαίων Κεφαλαίων (Δ.Α.Κ.)
- Χαρακτηριστικά Διαπραγματεύσιμων Αμοιβαίων Κεφαλαίων (Δ.Α.Κ.)

Ενότητα 4: Ανακοινώσεις

Ενότητα 5: Ομόλογα Διαπραγματεύσιμα στην Αγορά Αξιών Σταθερού Εισοδήματος

- Ομολογιακά Δάνεια Επιχειρήσεων – Οργανωμένη Αγορά (Μετατρέψιμα)
- Ομολογιακά Δάνεια Επιχειρήσεων – Οργανωμένη Αγορά (Μη Μετατρέψιμα)
- Ομόλογα Ελληνικού Δημοσίου
- Έντοκα Γραμμάτια & Zero Coupon Ομόλογα Ελληνικού Δημοσίου
- Ομόλογα Ελληνικού Δημοσίου Διαπραγματεύσιμα με τη Μέθοδο Εκφώνησης - Αντιφώνησης
- Ομόλογα Κρατικών Τραπεζών

Ενότητα 6: Πρόσθετα Στοιχεία Ενημέρωσης

- Πίνακας Μελών Χρηματιστηρίου Αθηνών και Μελών ΕΤ.ΕΚ.
- Πίνακας Μετοχών Υπό Ειδική Διαπραγμάτευση
- Γνωστοποιήσεις Συναλλαγών - Κατάλογος Υπόχρεων Προσώπων

Ενότητα 7: Αναλυτικά Στοιχεία Συναλλαγών Αγοράς Παραγώγων

- Συμβόλαια Μελλοντικής Εκπλήρωσης σε Δείκτες
- Συμβόλαια Μελλοντικής Εκπλήρωσης σε Μετοχές
- Δικαιώματα Προαίρεσης σε Δείκτες
- Δικαιώματα Προαίρεσης σε Μετοχές
- Στοιχεία Συναλλαγών Προϊόντων Δανεισμού

Παράρτημα Α: Κωδικοί και ονομασίες Κλάδων Οικονομικής Δραστηριότητας του Χρηματιστηρίου Αθηνών

Οι Αγορές Χρεογράφων Παραγώγων Δανεισμού

Γενικός Δείκτης Τιμών και Αξία Συναλλαγών Μετοχών και Παραγώγων

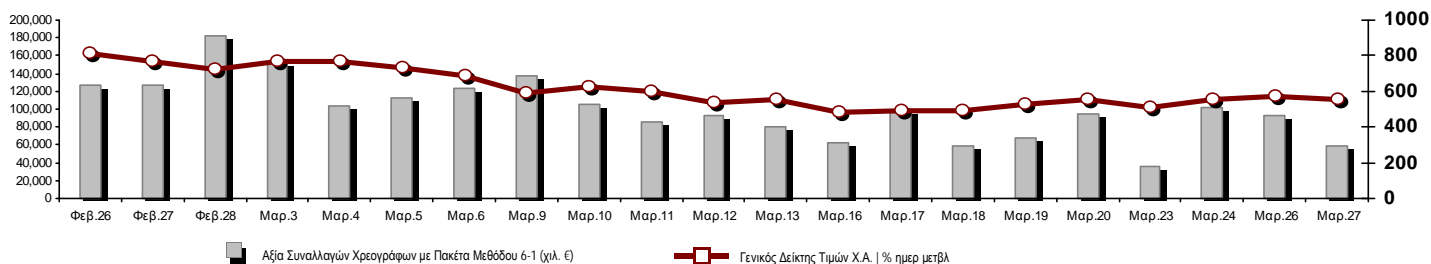

Κεφαλαιοποίηση Χ.Α. (εκατ €)**:	38,528.63		Συνολικές Ανοικτές Θέσεις σε Παράγωγα	156,305
Ημερήσια μεταβολή: εκατ. € %	-1,601.51	-3.99%	Ανοικτές θέσεις σε ΣΜΕ επί Δεικτών % ημερ μετβλ	3,090 0.62%
Μέση ετήσια Κεφ/ποίηση: εκατ. € % Μετβλ. Μέση προηγ. έτος	55,271.54	0.89%	Ανοικτές θέσεις σε ΣΜΕ επί μετοχών % ημερ μετβλ	150,702 2.41%
Γενικός Δείκτης Τιμών Χ.Α. % ημερ μετβλ	550.85	-3.92%	Ανοικτές θέσεις σε Δικαιώματα επί Δεικτών % ημερ μετβλ	1,188 14.12%
Κεφαλαιοποίηση Γενικού Δείκτη (εκατ. €)	33,696.01		Ανοικτές θέσεις σε Δικαιώματα επί μετοχών % ημερ μετβλ	1,325 0.00%
Ημερήσια μεταβολή (εκατ. €)	-1,629.68			
Αξία Συναλλαγών Χρεογράφων με Πακέτα Μεθόδου 6-1 (χιλ. €)	58,755.88		Πλήθος Συμβολαίων Παραγώγων:	21,170
Ημερήσια μεταβολή: %	-33,300.44	-36.17%	Ημερήσια μεταβολή: τμχ %	-12,118 -36.40%
Μέση Αξία Συν/γών ΥΙD: χιλ. € % Μετβλ Μέση προηγ. έτος	84,126.32	27.84%	Μέσος Όγκος Συμβ. ΥΙD: % Μετβλ Μέσο προηγ. Έτος	37,264 -11.05%
Αξία Συναλλαγών Πακέτων Μεθόδου 6-1 (χιλ. €)	6,973.73		Πλήθος Πράξεων Παραγώγων:	2,104
Αξία Συναλλαγών Πακέτων Μεθόδου 6-2 & 6-3 (χιλ. €)	20.80		Ημερήσια μεταβολή: πλήθος %	-1,270 -37.64%
Αξία Συναλλαγών Ομολόγων (χιλ.€)	753.84		Μέσο Πλήθος Πράξεων ΥΙD: % Μετβλ Μέσο προηγ. Έτος	3,133 9.96%
Όγκος Συναλλαγών Χρεογράφων με Πακέτα Μεθόδου 6-1 (χιλ. Τμχ)	38,083.70		Συνολικές Ανοικτές Θέσεις σε Δανεισμό	681,448
Ημερήσια μεταβολή: χιλ. τμχ %	-22,755.92	-37.40%	Ημερήσια μεταβολή: τμχ %	-326,274 -32.38%
Μέσος Όγκος Συν/γών ΥΙD: % Μετβλ Μέσο προηγ. Έτος	42,071.95	32.52%	Πλήθος Συναλλαγών Δανεισμού (Πολυμερής/Διμερής)	27,700
Όγκος Συναλλαγών Πακέτων Μεθόδου 6-1 (χιλ. Τεμάχια)	831.34		Ημερήσια μεταβολή: τμχ %	26,300
Όγκος Συναλλαγών Πακέτων Μεθόδου 6-2 & 6-3 (χιλ. Τεμάχια)	6.50		Πλήθος Πολυμερών Συναλλαγών	700
Όγκος Συναλλαγών Ομολόγων	838,000		Πλήθος Διμερών Συναλλαγών	27,000
Πλήθος Πράξεων Χρεογράφων με Πακέτα Μεθόδου 6-1	36,382		Πλήθος Πράξεων Δανεισμού:	4
Ημερήσια μεταβολή: πλήθος %	-16,729	-31.50%	Ημερήσια μεταβολή: %	-6
Μέσο Πλήθος Πράξεων ΥΙD: % Μετβλ Μέσο προηγ. Έτος	37,338	37.53%	Πλήθος Πράξεων Πολυμερών Συναλλαγών	2
Πλήθος πακέτων Μεθόδου 6-1	3		Πλήθος Πράξεων Διμερών Συναλλαγών	2
Πλήθος πακέτων Μεθόδου 6-2 & 6-3	2			
Πλήθος συναλλαγών Ομολόγων	113			

Κεφαλαιοποίηση Χ.Α. (εκατ €)**

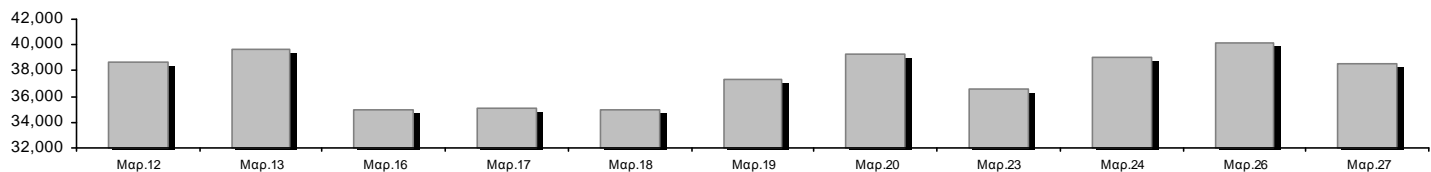

Ημερήσια Διακύμανση Γενικού Δείκτη Τιμών Χρηματιστηρίου Αθηνών

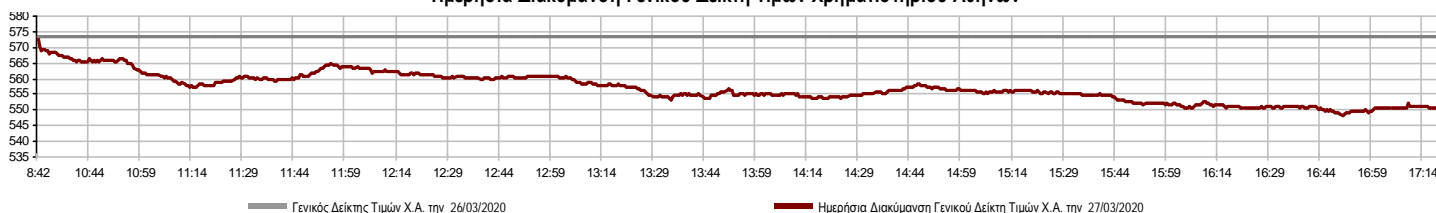

Χρηματιστηριακοί Δείκτες

Όνομασία Δείκτη	27/03/2020	26/03/2020	Δ μον.	Δ %	Κατώτερη	Ανώτερη	Κατ.έτους	Ανωτ.έτους	Ετησ. μεταβ.
Γενικός Δείκτης Τιμών Χ.Α.	550.85 €	573.35	-22.50	-3.92%	548.22	573.35	469.55	949.20	-39.91% €
FTSE/Χ.Α. Large Cap	1,325.38 €	1,388.21	-62.83	-4.53%	1,321.48	1,388.21	1,135.79	2,371.26	-42.33% €
FTSE/Χ.Α. Mid Cap	753.42 €	776.34	-22.92	-2.95%	750.55	777.85	659.09	1,298.86	-36.96% €
FTSE/Χ.Α.-Χ.Α.Κ. Τραπεζικός Δείκτης	254.26 €	265.76	-11.50	-4.33%	250.80	266.05	201.47	673.55	-62.05% €
FTSE/Χ.Α. Υψηλής Μερισματικής Απόδοσης	2,005.26 €	2,064.29	-59.03	-2.86%	1,993.66	2,064.29	1,730.40	3,015.23	-31.83% €
FTSE/Χ.Α. Διεθνούς Δραστηριοποίησης Plus	1,438.66 €	1,479.23	-40.57	-2.74%	1,428.98	1,479.23	1,269.53	2,435.50	-37.95% €
FTSE/Χ.Α. Διεθνούς Δραστηριοποίησης	1,656.77 €	1,722.50	-65.73	-3.82%	1,649.00	1,722.50	1,458.31	2,560.38	-33.26% €
FTSE/Χ.Α. Mid & Small Cap Θεμελιωδών Μεγεθών	2,208.50 €	2,234.61	-26.11	-1.17%	2,198.17	2,245.23	2,028.59	3,205.70	-25.78% €
Δείκτης ATHEX Select Plus	2,005.69 €	2,072.12	-66.43	-3.21%	1,988.30	2,072.12	1,698.34	3,182.42	-33.09% €
Δείκτης ATHEX Select	1,983.67 €	2,025.82	-42.15	-2.08%	1,977.04	2,031.84	1,734.15	3,581.16	-39.39% €
Δείκτης Τιμών Μεσαίας & Μικρής Κεφαλαιοπ. Χ.Α.	4,504.89 €	4,590.86	-85.97	-1.87%	4,482.13	4,610.35	3,964.16	6,324.97	-24.12% €
FTSE/Χ.Α. Δείκτης Αγοράς	329.35 €	344.72	-15.37	-4.46%	328.44	344.72	282.92	587.56	-42.10% €
Δείκτης FTSE Med	3,564.30 #	3,476.90	87.39	2.51%			3,062.99	5,342.28	-28.41% €
Δείκτης Συνολικής Απόδοσης Γενικού Δείκτη Χ.Α.	904.29 €	941.23	-36.94	-3.92%	899.97	941.23	770.25	1,557.05	-39.53% €
FTSE/Χ.Α. Large Cap Συνολικής Απόδοσης	1,984.43 €	2,078.50	-94.07	-4.53%			1,760.89	3,542.27	-41.86% €
FTSE/Χ.Α. Large Cap Net Συνολικής Απόδοσης	606.20 €	634.93	-28.73	-4.52%	604.41	634.93	519.48	1,084.55	-41.89% €
FTSE/Χ.Α. Mid Cap Συνολικής Απόδοσης	919.85 €	947.83	-27.98	-2.95%			818.92	1,582.98	-36.86% €
FTSE/Χ.Α. Υψηλής Μερισματικής Απόδοσης Σ.Α.	2,005.26 €	2,064.29	-59.03	-2.86%			1,730.41	3,015.16	-30.97% €
FTSE/Χ.Α.-Χ.Α.Κ. Τραπεζικός Δείκτης Συνολ. Απδό.	222.67 €	232.74	-10.07	-4.33%			178.09	588.56	-62.05% €
Ελληνικός Δείκτης Mid & Small Cap	819.53 €	845.40	-25.87	-3.06%	814.88	845.40	701.19	1,312.90	-34.62% €
FTSE/Χ.Α. Τράπεζες	335.94 €	351.13	-15.19	-4.33%	331.37	351.52	266.18	889.92	-62.05% €
FTSE/Χ.Α. Ασφάλειες	1,247.70 #	1,227.77	19.93	1.62%	1,203.85	1,251.68	1,076.29	2,088.80	-38.39% €
FTSE/Χ.Α. Χρηματοοικονομικές Υπηρεσίες	715.51 #	706.19	9.32	1.32%	675.14	725.57	548.44	1,123.81	-28.23% €
FTSE/Χ.Α. Βιομηχανικά Προϊόντα & Υπηρεσίες	1,608.15 €	1,697.11	-88.96	-5.24%	1,594.02	1,697.11	1,302.84	2,712.84	-37.22% €
FTSE/Χ.Α. Εμπόριο	43.89 €	44.15	-0.26	-0.59%	43.89	44.55	38.18	75.77	-36.98% €
FTSE/Χ.Α. Ακίνητης Περιουσίας	3,753.52 €	3,835.83	-82.31	-2.15%	3,623.48	3,835.83	2,945.19	5,826.74	-31.32% €
FTSE/Χ.Α. Προσωπικά & Οικιακά Προϊόντα	6,525.64 €	6,679.27	-153.63	-2.30%	6,459.75	6,687.39	5,596.91	10,280.00	-33.48% €
FTSE/Χ.Α. Τρόφιμα & Ποτά	6,750.56 €	7,191.19	-440.63	-6.13%	6,750.56	7,191.19	5,768.28	13,004.12	-40.07% €
FTSE/Χ.Α. Πρώτες Ύλες	3,703.40 €	3,822.79	-119.39	-3.12%	3,699.94	3,856.48	2,713.19	7,435.44	-42.65% €
FTSE/Χ.Α. Κατασκευές & Υλικά	1,774.11 €	1,834.54	-60.43	-3.29%	1,743.38	1,834.54	1,403.78	3,344.96	-42.46% €
FTSE/Χ.Α. Πετρέλαιο & Αέριο	2,818.02 €	2,874.42	-56.40	-1.96%	2,759.61	2,874.42	2,268.39	5,154.35	-44.18% €
FTSE/Χ.Α. Χημικά	6,067.19 €	6,167.39	-100.20	-1.62%	5,976.41	6,230.42	5,513.26	9,442.19	-31.56% €
FTSE/Χ.Α. Ταξίδια & Αναψυχή	1,133.80 €	1,165.40	-31.60	-2.71%	1,115.42	1,180.02	904.20	2,084.49	-41.55% €
FTSE/Χ.Α. Τεχνολογία	621.76 €	633.64	-11.88	-1.87%	611.19	635.48	537.98	1,029.21	-30.95% €
FTSE/Χ.Α. Τηλεπικοινωνίες	3,069.12 €	3,303.08	-233.96	-7.08%	3,044.34	3,311.34	2,480.07	3,960.95	-21.81% €
FTSE/Χ.Α. Υπηρεσίες Κοινής Ωφέλειας	2,465.14 €	2,546.99	-81.85	-3.21%	2,437.71	2,546.99	1,865.80	3,447.76	-22.61% €
FTSE/Χ.Α. Υγεία	438.12 €	447.06	-8.94	-2.00%	433.30	447.06	402.35	508.96	-13.21% €
Δείκτης Όλων των Μετοχών Χ.Α.	135.53 €	141.18	-5.65	-4.00%	135.53	135.53	122.81	223.49	-37.16% €
Ελληνικός Δείκτης Εταιρικών Ομολόγων	107.37 #	107.02	0.35	0.33%			106.56	121.22	-10.72% €
Ελληνικός Δείκτης Τιμών Εταιρικών Ομολόγων	84.66 #	84.38	0.27	0.32%			84.04	96.15	-11.54% €

Σημείωση 1: Το κλείσιμο των Δεικτών FTSE/Med 100, Ελληνικός Δείκτης Εταιρικών Ομολόγων και, Ελληνικός Δείκτης Τιμών Εταιρικών Ομολόγων αφορούν την συνεδρίαση της 24/03/2020.

Σημείωση 2: Ο Ελληνικός Δείκτης Mid & Small Cap είναι Customized δείκτης υπολογιζόμενος από το Χρηματιστήριο Αθηνών.

Χρηματιστηριακοί Δείκτες

Δείκτης FTSE/Large Cap

27/03/2020: -4.53% FTSE/Χ.Α. Mid Cap

27/03/2020: -2.95%

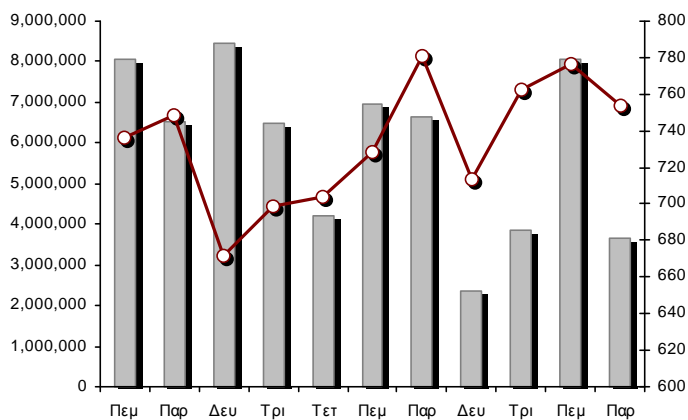
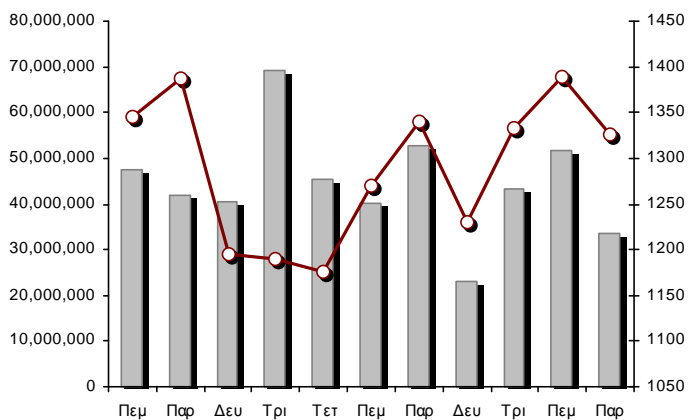

FTSE/Χ.Α. Διεθνούς Δραστηριοποίησης Plus

27/03/2020: -2.74%

FTSE/Χ.Α. Διεθνούς Δραστηριοποίησης

27/03/2020: -3.82%

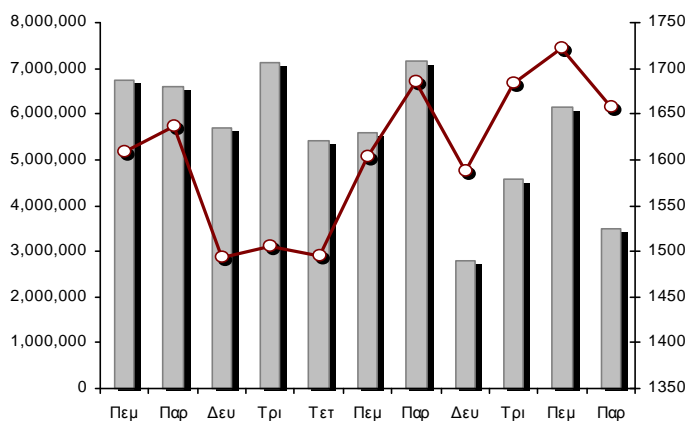
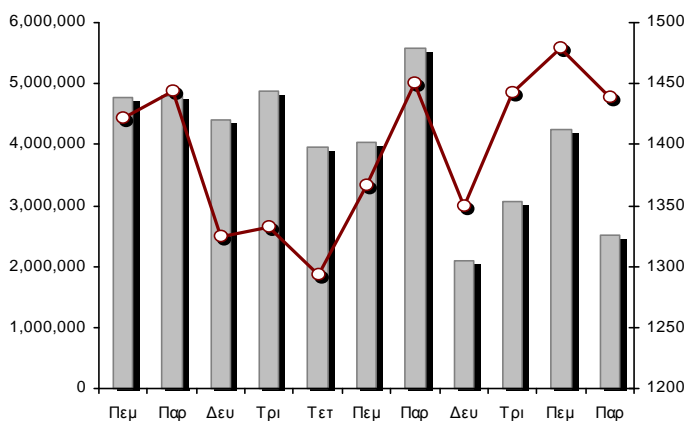

Δείκτης FTSE/Χ.Α. Mid & Small Cap Θεμελιωδών Μεγεθών

27/03/2020: -1.17%

Δείκτης Τιμών Μεσαίας & Μικρής Κεφαλαιοπ. Χ.Α.

27/03/2020: -1.87%

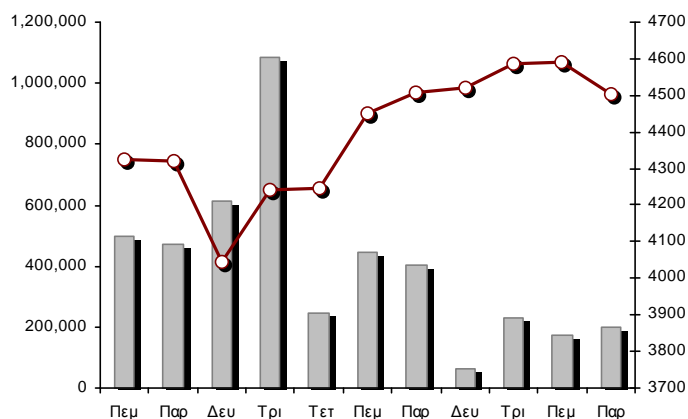
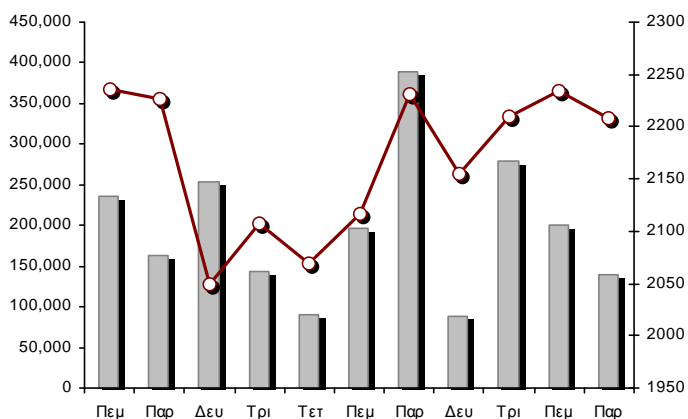

■ Όγκος συναλλαγών δεικτών

— Τιμές κλεισίματος δεικτών

Αναλυτικά Στοιχεία Συναλλαγών Αγοράς Χρεογράφων

	Όλα τα Χρεόγραφα	Κύρια Αγορά	Επιτήρηση	Διαπραγματεύσιμα Αμοιβαία Κεφάλαια
Σύνολα	120	106	13	1
Ανοδικές / Καθοδικές / Σταθερές:	25 / 75 / 20	24 / 69 / 13	1 / 5 / 7	0 / 1 / 0
Κεφαλαιοποίηση Χ.Α. (εκατ €) **	38,528.63	38,303.99	224.64	
Μέση Ημερήσια Αξία Συν/γών (χιλ. €)	84,126.32	84,016.17	126.67	95.30
Αξία Συναλλαγών	58,776.69	58,746.80	21.38	8.50
Κύριος Πίνακας:	51,782.16	51,752.27	21.38	8.50
Προσυμφωνημένων Συναλλαγών 6_1_2_3:	6,994.53	6,994.53	0.00	0.00
Πίνακας Εκποιήσεων:	0.00	0.00	0.00	0.00
Πίνακας Ειδικών Όρων:	0.00	0.00	0.00	0.00
Μέσος Ημερήσιος Όγκος Συναλλαγών	42,071,947	41,359,633	731,426	4,613
Όγκος Συναλλαγών	38,090,201	37,834,896	254,693	612
Κύριος Πίνακας:	37,252,366	36,997,061	254,693	612
Προσυμφωνημένων Συναλλαγών 6_1_2_3:	837,835	837,835	0	0
Πίνακας Εκποιήσεων:	0	0	0	0
Πίνακας Ειδικών Όρων:	0	0	0	0
Μέσο Ημερήσιο Πλήθος Πράξεων	37,338	37,163	172	5
Αριθμός Πράξεων	36,384	36,261	117	6
Κύριος Πίνακας:	36,379	36,256	117	6
Προσυμφωνημένων Συναλλαγών 6_1_2_3:	5	5	0	0
Πίνακας Εκποιήσεων:	0	0	0	0
Πίνακας Ειδικών Όρων:	0	0	0	0

Στοιχεία Συναλλαγών Κλάδων Χρηματιστηρίου Αθηνών & Χρηματοοικονομικών Προϊόντων (Δ.Α.Κ.)

Κωδικός	Κλάδοι	Ανοδικές / Καθοδικές / Σταθερές	Αριθμός Πράξεων	Όγκος Συναλλαγών	Αξία Συναλλαγών	% στη Συνολική Αξία
12000	- Χρηματοοικονομικά Προϊόντα	0 / 1 / 0	6	612	8,501.40	0.01%
3510	- Ακίνητη Περιουσία	1 / 5 / 2	1,164	296,025	1,445,749.40	2.46%
3030	- Ασφάλειες	1 / 0 / 0	329	200,043	611,071.27	1.04%
5020	- Βιομηχανικά Προϊόντα & Υπηρεσίες	5 / 13 / 3	2,441	726,089	2,791,748.92	4.75%
4040	- Εμπόριο	2 / 4 / 0	398	192,555	617,924.87	1.05%
6010	- Ενέργεια	1 / 2 / 0	1,339	278,302	2,322,164.62	3.95%
4020	- Καταναλωτικά Προϊόντα & Υπηρεσίες	2 / 4 / 3	2,348	499,491	3,234,200.19	5.50%
5010	- Κατασκευές & Υλικά Κατασκευών	2 / 7 / 2	2,561	1,149,855	2,126,087.63	3.62%
4030	- Μέσα Ενημέρωσης	1 / 0 / 0	13	3,663	662.06	0.00%
4520	- Προσωπική Φροντίδα, Φάρμακα & Παντοπωλεία	1 / 2 / 0	239	21,198	75,471.90	0.13%
5510	- Πρώτες Ύλες	0 / 10 / 1	532	225,732	295,019.99	0.50%
4050	- Ταξίδια και Αναψυχή	2 / 4 / 0	2,774	1,729,353	9,828,146.53	16.72%
1010	- Τεχνολογία	1 / 3 / 2	256	94,197	107,085.03	0.18%
1510	- Τηλεπικοινωνίες	1 / 3 / 1	2,994	979,123	9,471,178.74	16.11%
3010	- Τράπεζες	0 / 6 / 0	13,285	27,333,321	18,128,262.48	30.84%
4510	- Τρόφιμα, Ποτά & Καπνοβιομηχανίες	2 / 4 / 5	565	127,446	1,024,892.06	1.74%
2010	- Υγεία	0 / 2 / 1	35	15,240	17,552.40	0.03%
6510	- Υπηρεσίες Κοινής Ωφέλειας	1 / 4 / 0	3,444	1,628,014	4,580,908.13	7.79%
3020	- Χρηματοοικονομικές Υπηρεσίες	2 / 1 / 0	1,661	2,589,942	2,090,059.29	3.56%

Οι 10 Μετοχές με τη μεγαλύτερη Άνοδο & Πτώση

Κύρια Αγορά

Μετοχές με τη μεγαλύτερη Θετική μεταβολή τιμής	Τιμή κλεισ.	Μεταβ.	Μετοχές με τη μεγαλύτερη Αρνητική μεταβολή τιμής	Τιμή κλεισ.	Μεταβ.
ΤΕΧΝΙΚΗ ΟΛΥΜΠΙΑΚΗ (ΚΟ)	1.48	5.71% #	ΚΛΟΥΚΙΝΑΣ - ΛΑΠΠΑΣ (ΚΟ)	0.371	-11.67% α
ΠΛΑΙΣΙΟ COMPUTERS (ΚΟ)	2.12	3.92% #	ΡΑΡΕΡΡΑΚΚ (ΚΟ)	4.76	-10.19% α
ΕΛΛΗΝ. ΧΡΗΜΑΤΙΣΤΗΡΙΑ-Χ.Α. (ΚΟ)	3.435	3.15% #	ΑΕΡΟΠΟΡΙΑ ΑΙΓΑΙΟΥ (ΚΟ)	4.19	-9.50% α
CNL CAPITAL (ΚΟ)	8.5	1.80% #	TRASTOR Α.Ε.Ε.Α.Π. (ΚΟ)	0.815	-8.43% α
ΕΥΑΘ (ΚΟ)	3.62	1.69% #	ΔΕΗ (ΚΟ)	2.2	-8.33% α
ΕΥΡΩΠΑΪΚΗ ΠΙΣΤΗ (ΚΟ)	3.13	1.62% #	MARFIN INVESTMENT GROUP (ΚΟ)	0.0544	-7.95% α
ΕΚΤΕΡ (ΚΟ)	0.76	1.06% #	INTRALOT (ΚΟ)	0.1354	-7.51% α
ΤΙΤΑΝ CEMENT (ΚΑ)	10.48	0.58% #	ΝΙΟΧΑΛCO SA/NV (ΚΑ)	1.824	-7.41% α
ΣΑΡΑΝΤΗΣ ΓΡ. (ΚΟ)	7.08	0.57% #	CENERGY HOLDINGS (ΚΑ)	0.79	-7.28% α
ΚΡΙ - ΚΡΙ (ΚΟ)	4.35	0.46% #	ΑΤΤΙCΑ BANK Α.Τ.Ε. (ΚΟ)	0.195	-7.14% α

Μετοχές με τη μεγαλύτερη Αξία Συναλλαγών	Αξία (χιλ. €)	Μεταβ.	Μετοχές με το μεγαλύτερο Όγκο Συναλλαγών	Όγκος	Μεταβ.
ΟΠΑΠ (ΚΟ)	9,501.79	-2.05% α	EUROBANK HOLDINGS (ΚΟ)	11,351,605	-5.02% α
ΟΤΕ (ΚΟ)	9,405.43	-7.08% α	ALPHA BANK (ΚΟ)	8,205,590	-6.00% α
ΕΘΝΙΚΗ ΤΡΑΠΕΖΑ (ΚΟ)	5,808.07	-0.95% α	ΕΘΝΙΚΗ ΤΡΑΠΕΖΑ (ΚΟ)	5,333,889	-0.95% α
ALPHA BANK (ΚΟ)	5,481.19	-6.00% α	MARFIN INVESTMENT GROUP (ΚΟ)	2,002,605	-7.95% α
EUROBANK HOLDINGS (ΚΟ)	4,551.23	-5.02% α	ΠΕΙΡΑΙΩΣ ΤΡΑΠΕΖΑ (ΚΟ)	1,669,861	-3.39% α
JUMBO (ΚΟ)	2,751.90	-2.73% α	ΟΠΑΠ (ΚΟ)	1,344,542	-2.05% α
ΔΕΗ (ΚΟ)	2,417.02	-8.33% α	ΔΕΗ (ΚΟ)	1,076,300	-8.33% α
ΜΥΤΙΛΗΝΑΙΟΣ (ΚΟ)	2,330.01	-5.20% α	ΟΤΕ (ΚΟ)	822,739	-7.08% α
ΠΕΙΡΑΙΩΣ ΤΡΑΠΕΖΑ (ΚΟ)	1,996.95	-3.39% α	ΑΤΤΙCΑ BANK Α.Τ.Ε. (ΚΟ)	761,710	-7.14% α
ΕΛΛΗΝ. ΧΡΗΜΑΤΙΣΤΗΡΙΑ-Χ.Α. (ΚΟ)	1,964.97	3.15% #	ΕΛΛΑΚΤΩΡ (ΚΟ)	692,369	-5.64% α

Σημείωση: Απεικονίζονται οι Μετοχές που δεν ανήκουν στις Κατηγορίες Χαμηλής Διασποράς και Επιτήρησης και πραγματοποιήσαν κατά τη διάρκεια της συνεδρίασης Αξία Συναλλαγών μεγαλύτερη από 10,000 Ευρώ.

Αναλυτικά Στοιχεία Συναλλαγών Αγοράς Παραγώγων

	Αριθμός Πράξεων	Όγκος	Ανοικτές θέσεις
Σ.Μ.Ε. σε Δείκτες	315	1,150	3,090
FTSE/X.A. Large Cap	315	1,150	3,090
Σ.Μ.Ε. σε Μετοχές	1,770	19,838	150,702
ΑΔΜΗΕ ΣΥΜΜΕΤΟΧΩΝ Α.Ε. (ΚΟ)	10	40	3,181
ALPHA BANK (ΚΟ)	372	6,682	17,927
ΑΤΤΙΚΑ BANK Α.Τ.Ε. (ΚΟ)	0	0	1,655
COCA-COLA HBC AG (ΚΟ)	23	60	182
CENERGY HOLDINGS (ΚΑ)	27	139	2,807
ΕΛΛΑΚΤΩΡ (ΚΟ)	97	776	9,438
EUROBANK HOLDINGS (ΚΟ)	139	1,958	24,132
ΕΥΔΑΠ (ΚΟ)	23	102	211
FOURLIS ΣΥΜΜΕΤΟΧΩΝ (ΚΟ)	3	15	66
ΓΕΚ ΤΕΡΝΑ (ΚΟ)	81	320	3,075
ΕΛΛΗΝ. ΧΡΗΜΑΤΙΣΤΗΡΙΑ-Χ.Α. (ΚΟ)	87	362	1,274
ΕΛΛΗΝΙΚΑ ΠΕΤΡΕΛΑΙΑ (ΚΟ)	6	14	1,341
INTRACOM HOLDINGS (ΚΟ)	0	0	1,774
ΙΝΤΡΑΛΟΤ (ΚΟ)	2	13	1,242
JUMBO (ΚΟ)	10	36	165
LAMDA DEVELOPMENT(ΚΟ)	27	60	781
MARFIN INVESTMENT GROUP (ΚΟ)	27	720	38,511
ΜΟΤΟΡ ΟΪΛ (ΚΟ)	8	13	257
ΜΥΤΙΛΗΝΑΙΟΣ (ΚΟ)	84	249	3,905
ΕΘΝΙΚΗ ΤΡΑΠΕΖΑ (ΚΟ)	321	5,444	17,046
ΟΠΑΠ (ΚΟ)	57	315	671
ΟΤΕ (ΚΟ)	33	171	1,602
ΟΛΠ (ΚΟ)	1	5	123
ΠΕΙΡΑΙΩΣ ΤΡΑΠΕΖΑ (ΚΟ)	165	1,387	8,545
ΔΕΗ (ΚΟ)	112	702	4,887
ΤΕΡΝΑ ΕΝΕΡΓΕΙΑΚΗ (ΚΟ)	22	137	3,275
ΤΙΤΑΝ CEMENT (ΚΑ)	9	24	239
ΒΙΟΗΑΛCO SA/NV (ΚΑ)	24	94	2,390
Δικαιώματα σε Δείκτες	13	147	1,188
FTSE/X.A. Large Cap	13	147	1,188
Δικαιώματα σε Μετοχές	6	35	1,325
ALPHA BANK (ΚΟ)	0	0	40
ΕΘΝΙΚΗ ΤΡΑΠΕΖΑ (ΚΟ)	0	0	341
ΟΠΑΠ (ΚΟ)	3	15	199
ΟΤΕ (ΚΟ)	1	10	118
ΠΕΙΡΑΙΩΣ ΤΡΑΠΕΖΑ (ΚΟ)	0	0	315
ΔΕΗ (ΚΟ)	2	10	312
Συνολική Δραστηριότητα	2,104	21,170	156,305

Πληθος Χρεογράφων	Ονομ. Αξία	Μερίσματα [1]			Ημερ. Τελευτ. Αποκοπής Μέρημα [2]	Αποκοπή Δικαίωμα	Σημ.	Χρεόγραφο	Τιμή κλεισίματος	% μεταβ.	Προηγ. Κλείσιμο-ημ/νία	Άνοιγμα	Κατωτ Τιμή	Ανωτ Τιμή	Τελ Σταθμ Τιμή	Τελευταία ζήτηση [7]	Τελευταία προσφορά [7]	Ρ/Ε μετά φ. Χρήσιμ	Όγκος	Πράξεις	Αξία Συναλλαγών[8]	Χ.Α. Εταιρείας (χιλ. €) [3,5]	Χαμηλό έτους	Υψηλό έτους	Κλάδος [4]		
		2017	2018	2019																							
7,734,375	1.00	---	---	---	09/07/2007	07/01/2011	5112	ΛΙΒΑΝΗ ΕΚΔΟΤ. ΟΡΓ. (ΚΟ)	0.0505	---	0.0505	26/03/2020	---	---	---	---	3000@0.061	---	---	---	---	390.59	0.0505	0.116	40301030		
15,842,391	1.51	---	---	---	15/07/2009	12/05/2000	5141	ΜΠΗΤΡΟΣ ΣΥΜΜΕΤΟΧΙΚΗ (ΚΟ)	0.115	---	0.115	26/03/2020	---	---	---	900@0.092	---	---	---	---	---	1,821.87	0.096	0.19	55102010		
119,596,817	0.040	---	---	---	15/07/2008	27/04/2017	5190	ΝΙΚΑΣ (ΚΟ)	0.5	---	0.5	26/03/2020	---	---	---	---	300@0.600	---	---	---	---	59,798.41	0.4	0.5	45102020		
24,319,250	0.300	---	---	---	09/07/2002	04/07/2007	5165	ΠΡΟΔΕΥΤΙΚΗ (ΚΟ)	0.132	---	0.132	26/03/2020	---	---	---	2800@0.133	---	---	---	---	---	3,210.14	0.13	0.199	50101010		
245,497,664	0.310	---	---	---	01/07/2008	30/07/2012	5207	ΣΕΛΟΝΤΑ (ΚΟ)	0.1	---	0.1	26/03/2020	0.1	0.1	0.1	0.1	0.5933921@0.100	---	---	---	1,301	3	130.10	24,549.77	0.1	0.101	45102010
10,186,667	1.35	---	---	---	24/06/2008	02/02/2016	4887	ΣΙΔΑΜΑ (ΚΟ)	0.222	-15.91	0.264	26/03/2020	0.212	0.212	0.296	0.296	0.223 4312@0.212	299@0.296	---	---	2,403	11	534.89	2,261.44	0.192	0.57	55102010
766,000	1.00	---	---	---	01/07/2004	11/12/2012	5193	ΤΡΙΑ ΑΛΦΑ (ΚΟ)	1.8	---	1.8	26/03/2020	---	---	---	---	---	55.15	2018	---	---	---	1,658.10	1.78	2.16	55101020	
245,000	1.00	---	---	---	19/07/2010	11/12/2012	5194	ΤΡΙΑ ΑΛΦΑ (ΠΟ)	1.14	---	1.14	26/03/2020	---	---	---	---	---	34.93	2018	---	---	---	1,658.10	0.9	1.15	55101020	

Κατάσταση σε Αναστολή

20,255,805	0.300	---	---	---	22/08/2006	02/08/2010	5136	ΑΧΟΝ ΣΥΜΜΕΤΟΧΩΝ (ΚΟ)	0.058	---	0.058	28/04/2017	---	---	---	---	---	---	---	---	---	1,174.84	0.058	0.058	20101010
21,820,410	0.800	---	---	---	22/05/2008	02/08/2011	5174	EUROMEDICA (ΚΟ)	0.448	---	0.448	30/04/2018	---	---	---	---	---	---	---	---	---	9,775.54	0.448	0.448	20101010
66,948,210	0.300	---	---	---	22/09/2015	22/09/2015	5179	FOLLI-FOLLIE (ΚΟ)	4.8	---	4.8	24/05/2018	---	---	---	---	---	---	---	---	---	321,351.41	4.8	4.8	40401030
13,191,620	0.620	---	---	---	04/08/2010	09/09/2002	5217	ΥΑΛCO - ΚΩΝΣΤΑΝΤΙΝΟΥ (ΚΟ)	0.0555	---	0.0555	30/09/2019	---	---	---	---	---	---	---	---	---	732.13	0.0555	0.0555	40202020
14,870,100	0.300	---	---	---	15/05/2008	26/09/2011	5130	ΑΛΦΑ ΓΚΡΙΣΙΝ Α.Ε. (ΚΟ)	0.014	---	0.014	13/04/2017	---	---	---	---	---	---	---	---	---	208.18	0.014	0.014	10102030
33,930,000	0.300	---	---	---	03/07/2006	30/05/2001	4865	ΒΩΘΟΣ ΜΠΑΜΠΗΣ (ΚΟ)	0.304	---	0.304	30/03/2012	---	---	---	---	---	---	---	---	---	10,314.72	0.304	0.304	35101010
77,126,446	0.340	---	---	---	23/05/2005	18/08/2011	5206	Γ.Ε. ΔΗΜΗΤΡΙΟΥ (ΚΟ)	0.0125	---	0.0125	30/04/2019	---	---	---	---	---	---	---	---	---	964.08	0.0125	0.0125	40202020
6,000,000	0.600	---	---	---	13/06/2008	08/04/2004	5172	ΓΙΟΥΡΟΜΠΡΟΚΕΡΣ (ΚΟ)	0.008	---	0.008	27/04/2018	---	---	---	---	---	---	---	---	---	48.00	0.008	0.008	30302015
7,085,888	1.59	---	---	---	02/07/1996	06/09/2010	5216	ΕΛΒΙΕΜΕΚ (ΚΟ)	2.6	---	2.6	30/09/2019	---	---	---	---	---	---	---	---	---	18,423.31	2.6	2.6	35101010
25,179,640	0.600	---	---	---	08/08/1994	19/09/2000	5191	Ι. ΜΠΟΥΤΑΡΗΣ & ΥΙΟΣ (ΚΟ)	0.026	---	0.026	01/10/2018	---	---	---	---	---	---	---	---	---	742.45	0.026	0.026	45101015
1,540,000	0.600	---	---	---	08/08/1994	19/09/2000	5192	Ι. ΜΠΟΥΤΑΡΗΣ & ΥΙΟΣ (ΠΟ)	0.057	---	0.057	01/10/2018	---	---	---	---	---	---	---	---	---	742.45	0.057	0.057	45101015
24,619,524	0.500	---	---	---	10/10/1986	30/12/2002	4914	ΚΕΡΑΜΕΙΑ-ΑΛΛΑΤΙΝΗ (ΚΟ)	0.088	---	0.088	30/08/2012	---	---	---	---	---	---	---	---	---	2,166.52	0.088	0.088	35101010
31,543,600	0.420	---	---	---	19/07/2010	19/12/2018	5205	ΚΡΕΤΑ ΦΑΡΜ (ΚΟ)	1.085	---	1.085	30/04/2019	---	---	---	---	---	---	---	---	---	34,224.81	1.085	1.085	45102020
23,935,280	0.300	---	---	---	29/06/2009	13/06/2000	5153	ΝΑΥΤΕΜΠΟΡΙΚΗ (ΚΟ)	0.107	---	0.107	02/10/2017	---	---	---	---	---	---	---	---	---	2,561.07	0.107	0.107	40301030
255,459,600	0.300	---	---	---	26/06/2000	03/12/2010	5101	ΝΕΛ (ΚΟ)	0.07	---	0.07	31/08/2015	---	---	---	---	---	---	---	---	---	17,882.17	0.07	0.07	40501015
23,463,874	0.800	---	---	---	23/05/2003	21/12/1999	4918	ΝΕΩΡΙΟΝ (ΚΟ)	0.125	---	0.125	30/08/2012	---	---	---	---	---	---	---	---	---	2,932.98	0.125	0.125	50206030
18,750,000	0.300	---	---	---	02/07/2001	31/12/2012	5154	ΠΗΓΑΣΟΣ ΕΚΔΟΤΙΚΗ Α.Ε. (ΚΟ)	0.089	---	0.089	02/10/2017	---	---	---	---	---	---	---	---	---	1,668.75	0.089	0.089	40301030
100,793,572	0.300	---	---	---	16/07/2009	11/02/2016	5110	ΤΗΛΕΤΥΠΟΣ (ΚΟ)	0.06	---	0.06	07/03/2016	---	---	---	---	---	---	---	---	---	6,047.61	0.06	0.06	40301035
4,034,950	0.680	---	---	---	01/07/2005	30/12/2010	5171	ΧΑΤΖΗΚΡΑΝΙΩΤΗ Ε. ΥΙΟΙ (ΚΟ)	0.14	---	0.14	27/04/2018	---	---	---	---	---	---	---	---	---	564.89	0.14	0.14	45102020

Σημειώσεις Χρεογράφων

Κωδικός Κείμενο σημείωσης

- () - Προσαρμοσμένα Μέρισματα λόγω διανομής Δωρεάν μετοχών.
- * - Τελευταία προσαρμοσμένη τιμή κλεισίματος.
- [1] - Καθάρια μερίσματα.
- [2] - Στη στήλη "Ημερ. Αποκοπής τελευταίου δικαιώματος" αναφέρεται η Ημερομηνία εισαγωγής για Νέες Εταιρείες.
- [3] - Η Χρηματιστηριακή αξία αναφέρεται στο σύνολο των μετοχών
- [4] - Η κωδικοποίηση των Κλάδων Οικονομικής Δραστηριότητας του Χ.Α. παρουσιάζονται στο Παράρτημα Α
- [5] - Η Χρηματιστηριακή Αξία αναφέρεται στο σύνολο των κατηγοριών μετοχών (εφόσον έχουν εισαχθεί περισσότερες της μιας κατηγορίες) και δεν αναφέρεται σε επιμέρους κατηγορίες μετοχών μιας εταιρείας.
- [6] - P/E μεγαλύτερο του 100
- [7] - Τελευταία εικόνα του Βιβλίου Εντολών πριν το τέλος της συνεδρίασης
- [8] - Στην Αξία Συναλλαγών των Μετοχών περιλαμβάνονται όλοι οι τύποι Πακέτων

4750 - Μεταφορά στην Κατηγορία Επιτήρησης από 8/4/2011.

4865 - Αναστολή διαπραγμάτευσης από 2/4/2012.

4887 - Μεταφορά στην Κατηγορία Επιτήρησης από 10/4/2012.

4912 - Μεταφορά στην κατηγορία Επιτήρησης από 31/7/2012.

4914 - Αναστολή διαπραγμάτευσης από 31/8/2012.

4918 - Αναστολή διαπραγμάτευσης από 31/8/2012.

4955 - Μεταφορά στην Επιτήρηση από 5/4/2013.

4957 - Μεταφορά στην Επιτήρηση από 5/4/2013.

4958 - Μεταφορά στην Επιτήρηση από 5/4/2013.

4959 - Μεταφορά στην Επιτήρηση από 5/4/2013.

5080 - Μεταφορά στην κατηγορία Επιτήρησης από 05/12/2014.

5093 - Μεταφορά στην Κατηγορία Επιτήρησης από 8/4/2015.

5095 - Μεταφορά στην Επιτήρηση από 09/04/2015.

5101 - Αναστολή διαπραγμάτευσης από 1/9/2015.

5110 - Αναστολή διαπραγμάτευσης από 08/03/2016.

5112 - Μεταφορά στην Κατηγορία Επιτήρησης από 15/04/2016.

5115 - Μεταφορά στην Κατηγορία Επιτήρησης από 15/04/2016.

5123 - Μεταφορά στην Κατηγορία Επιτήρησης από 01/04/2016.

5130 - Αναστολή διαπραγμάτευσης από 18/04/2017.

5136 - Αναστολή διαπραγμάτευσης από 02/05/2017.

5141 - Μεταφορά στην Κατηγορία Επιτήρησης από 10/05/2017.

5153 - Αναστολή διαπραγμάτευσης από 03/10/2017.

5154 - Αναστολή διαπραγμάτευσης από 03/10/2017.

5156 - Μεταφορά στην κατηγορία Επιτήρησης από 11/12/2017.

5160 - Μεταφορά στην Κατηγορία Επιτήρησης από 15/04/2016.

5161 - Μεταφορά στην κατηγορία Επιτήρησης από τις 25/11/2011.

5162 - Μεταφορά στην Κατηγορία Επιτήρησης από 21/12/2009.

5165 - Μεταφορά στην Κατηγορία Επιτήρησης από 15/02/2018.

5171 - Αναστολή διαπραγμάτευσης από 30/04/2018.

5172 - Αναστολή διαπραγμάτευσης από 30/04/2018.

5174 - Αναστολή διαπραγμάτευσης από 02/05/2018.

5178 - Μεταφορά στην Κατηγορία Επιτήρησης από 11/05/2018.

5179 - Αναστολή διαπραγμάτευσης από 25/05/2018.

5190 - Μεταφορά στην Κατηγορία Επιτήρησης από 01/10/2018.

5191 - Αναστολή διαπραγμάτευσης από 02/10/2018.

5192 - Αναστολή διαπραγμάτευσης από 02/10/2018.

5193 - Μεταφορά στην κατηγορία Επιτήρησης από 25/10/2018.

5194 - Μεταφορά στην κατηγορία Επιτήρησης από 25/10/2018.

5195 - Μεταφορά στην κατηγορία Επιτήρησης από 25/10/2018.

5197 - Μεταφορά στην κατηγορία Επιτήρησης από 07/11/2018.

5205 - Αναστολή διαπραγμάτευσης από 02/05/2019.

5206 - Αναστολή διαπραγμάτευσης από 02/05/2019.

Σημειώσεις Χρεογράφων

Κωδικός	Κείμενο σημείωσης
5207	- Μεταφορά στην Επιτήρηση από 13/05/2019.
5216	- Αναστολή διαπραγμάτευσης από 01/10/2019.
5217	- Αναστολή διαπραγμάτευσης από 01/10/2019.
5229	- Μεταφορά στην Επιτήρηση από 5/4/2013.. Σε εξέλιξη reverse split μετοχών. Προσωρινή παύση διαπραγμάτευσης:27/03/2020. Ημερομηνία έναρξης διαπραγμάτευσης των 1.870.992 Νέων (ΚΟ) μετοχών με προσαρμοσμένη τιμή εκκίνησης  ορίζεται η 01.04.2020.

Στοιχεία Συναλλαγών Πακέτων

Χρεόγραφο	Όγκος πακέτου	Τιμή πακέτου	Αξία πακέτου	Ώρα έγκρισης	Σημείωση
ΟΤΕ (ΚΟ)	207,824	11.34	2,356,724.16	13:39:20	20
COCA-COLA HBC AG (ΚΟ)	882	19.58	17,265.15	13:43:51	18
ΜΟΤΟΡ ΟΪΛ (ΚΟ)	50,000	10.93	546,500.00	13:48:06	20
ΟΠΑΠ (ΚΟ)	573,512	7.10	4,070,501.42	15:21:13	20
ΑΛΟΥΜΥΛ (ΚΟ)	5,617	0.630	3,538.71	16:56:00	18

Σημειώσεις πακέτων

- 9 - Μέθοδος 6-1 / Ειδική Χρέωση
- 10 - Μέθοδος 6-1 / Ειδική Χρέωση, Αυθημερόν Διακανονισμός
- 14 - Μέθοδος 6-3 / Πακέτο Αποκατάστασης, Ατελής αγορά και Πώληση
- 18 - Μέθοδος 6-2 / SPOT 1
- 19 - Μέθοδος 6-2 / SPOT 2
- 20 - Μέθοδος 6-1 και Μέθοδος 6-1 Αυθημερόν Διακανονισμός
- 21 - Άλλη Προσυμφωνημένη

Στοιχεία Συναλλαγών Δικαιωμάτων

Ημερ. αποκοπής	Έναρξη εξάσκησης	Λήξη εξάσκησης	Λήξη διαπραγμάτευσης	Δικαιώματα	Κατωτ Τιμή	Ανωτ Τιμή	Τιμή κλεισ.	Τελευταία ζήτηση	Τελευταία προσφορά	Όγκος	Πράξεις	Αξία Συναλλαγών
----------------	------------------	----------------	----------------------	------------	------------	-----------	-------------	------------------	--------------------	-------	---------	-----------------

Δεν υπάρχουν Συναλλαγές Δικαιωμάτων.

Στοιχεία Συναλλαγών Εκποιήσεων

Χρεόγραφα	Τύπος Χρεογράφου	Όγκος Συναλλαγών	Αριθμός Πράξεων	Αξία Συναλλαγών	Σημείωση
-----------	------------------	------------------	-----------------	-----------------	----------

Δεν πραγματοποιήθηκαν Εκποιήσεις Μετοχών.

Σημειώσεις Εκποιήσεων

- 1 - Κανονική Εκποίηση.
- 2 - Εκποίηση Ενσώματων Ονομαστικών Μετοχών.
- 3 - Εκποίηση Αδιάθετων Κλασματικών Υπολοίπων.

Στοιχεία Συναλλαγών Εκποιήσεων Ενσώματων Ονομαστικών Μετοχών

Χρεόγραφα	Ημερ/νία έναρξης	Ημερ/νία λήξης	Αρχικό πλήθος	Διαθέσιμο πλήθος	Ημερομηνία	Μέση τιμή (ημέρας)	Μέση τιμή (περιόδου)	Αριθμός Πράξεων	Όγκος Συναλλαγών	Αξία Συναλλαγών
-----------	------------------	----------------	---------------	------------------	------------	--------------------	----------------------	-----------------	------------------	-----------------

Δεν πραγματοποιήθηκαν Εκποιήσεις Ενσώματων Ονομαστικών Μετοχών.

Σημειώσεις Εκποιήσεων

Σύμφωνα με την Απόφαση 1/380/04.05.2006 της Επιτροπής Κεφαλαιαγοράς εκποιούνται μέσω του Χρηματιστηρίου Αθηνών με επιμέλεια της εκδότριας εταιρείας, οι ενσώματες ονομαστικές μετοχές που δεν έχουν κατατεθεί στην εκδότρια προς απούλοποίηση. Η εκποίηση διενεργείται σύμφωνα με τον τρόπο που ορίζεται στο άρθρο 99Α του Κανονισμού του Χρηματιστηρίου Αθηνών.

Περιγραφή	Στοιχεία
Όνομασία Δ.Α.Κ.	ALPHA ETF FTSE Athex Large Cap
Σύμβολο Δ.Α.Κ. (GR)	ΑΔΑΚ
Σύμβολο Δ.Α.Κ. (EN)	AETF
ISIN Δ.Α.Κ.	GRF000153004
Κατηγορία Διαπραγμάτευσης	Διαπραγματεύσιμα Αμοιβαία Κεφάλαια (Δ.Α.Κ.)
Τύπος Δ.Α.Κ.	Μετοχών
Τρόπος διαχείρισης	Παθητικός
Επενδυτική Στρατηγική	Σκοπός της επενδυτικής πολιτικής του Αμοιβαίου Κεφαλαίου είναι η αναπαραγωγή της αποδόσεως του Δείκτη FTSE/X.A. Large Cap του Χρηματιστηρίου Αθηνών σε όρους Ευρώ, ακολουθώντας πλήρως και πανομοιότυπως τη σύνθεση του υποκείμενου Δείκτη.
Εκδότης	ΑΛΦΑ ASSET MANAGEMENT Α.Ε.Δ.Α.Κ.
Εταιρεία Διαχείρισης	ΑΛΦΑ ASSET MANAGEMENT Α.Ε.Δ.Α.Κ.
Ειδικοί Διαπραγματευτές	ΑΛΦΑ FINANCE Α.Χ.Ε.Π.Ε.Υ. , ΕΘΝΙΚΗ ΧΡΗΜΑΤΙΣΤΗΡΙΑΚΗ Α.Χ.Ε.Π.Ε.Υ.
Θεματοφύλακας	ΑΛΦΑ ΤΡΑΠΕΖΑ Α.Ε.
Σύμβολο Δείκτη (GR)	FTSE
Σύμβολο Δείκτη (EN)	FTSE
Όνομασία Δείκτη	FTSE/X.A. Large Cap
ISIN Δείκτη	GRI99201A006
Κλάσμα Δείκτη [1]	1/100
Αρχική Τιμή Μεριδίου	21.76
Συνολικός Αριθμός Μεριδίων [2]	812,382
Ημερομηνία πρώτης Έκδοσης	14/01/2008
Ημερομηνία έναρξης Διαπραγμάτευσης	24/01/2008
Νόμισμα Διαπραγμάτευσης	ΕΥΡΩ
Νόμισμα Ενεργητικού	ΕΥΡΩ
Αρχική Αξία Ενεργητικού [3]	3,000,000.00
Αριθμ. Μεριδίων για Δημιουργία-Εξαγορά [4]	5,000
Αμοιβή Διαχείρισης	0.375

Σημειώσεις Δ.Α.Κ.

[1] - Το κλάσμα της τιμής του δείκτη που αποτελεί η τιμή της πρώτης έκδοσης

[2] - Ο αριθμός μεριδίων που διαπραγματεύθηκαν στο Χρηματιστήριο την ημέρα T

[3] - Η αξία του ενεργητικού κατά την έκδοση

[4] - Ο αριθμός μεριδίων που απαιτείται κατά τη διαδικασία δημιουργίας εξαγοράς

ΑΝΑΚΟΙΝΩΣΕΙΣ

ΕΤΑΙΡΙΚΕΣ ΠΡΑΞΕΙΣ

QUALITY & RELIABILITY A.B.E.E.

Από 27/03/2020, και μετά την μείωση του μετοχικού κεφαλαίου, οι μετοχές της εταιρίας «QUALITY & RELIABILITY A.B.E.E.» (GRS396003006) είναι διαπραγματεύσιμες στο Χρηματιστήριο Αθηνών με νέα ονομαστική αξία €0,28 (από €0,47) ανά μετοχή.

ΟΤΕ Α.Ε.

Από 27/03/2020, παύει η διαπραγμάτευση και διαγράφονται από το Χρηματιστήριο Αθηνών οι 9.764.743 ίδιες (ΚΟ) μετοχές της εταιρίας «ΟΤΕ Α.Ε.» (GRS260333000). Από την ίδια ημερομηνία, το σύνολο των μετοχών της εταιρίας που είναι διαπραγματεύσιμες στο Χρηματιστήριο Αθηνών ανέρχεται σε 470.174.576 (ΚΟ) μετοχές.

PASAL ΑΝΩΝΥΜΟΣ ΕΤΑΙΡΕΙΑ ΑΝΑΠΤΥΞΕΒΣ ΑΚΙΝΗΤΩΝ

Από 27/03/2020, παύει η διαπραγμάτευση των 14.967.940 (ΚΟ) μετοχών της εταιρίας «PASAL ΑΝΩΝΥΜΟΣ ΕΤΑΙΡΕΙΑ ΑΝΑΠΤΥΞΕΒΣ ΑΚΙΝΗΤΩΝ (GRS497003004), ονομαστικής αξίας εκάστης €0,50 και διαγράφονται από το ΟΑΣΗΣ, προκειμένου να αντικατασταθούν από 1.870.992 νέες (ΚΟ) μετοχές, ονομαστικής αξίας εκάστης €4,00 στα πλαίσια του Reverse Split των μετοχών της εταιρίας. Ως ημερομηνία έναρξης διαπραγμάτευσης των νέων μετοχών, με τελική ονομαστική αξία εκάστης €0,50 – κατόπιν της επακόλουθης μείωσης της ονομαστικής αξίας της μετοχής – και με προσαρμοσμένη τιμή εκκίνησης μετοχής €0,7200 ορίζεται η 01/04/2020.

ΓΝΩΣΤΟΠΟΙΗΣΕΙΣ ΕΤΑΙΡΕΙΩΝ

RSS Feed: DOLAnnouncements
Posted on: 26 March 2020 16:54
Author: FORTHNET A.E.
Subject: Ανακοίνωση

Full article link: http://dev-www1.helex.gr:8080/el/web/guest/companies-announcements-full-content/-/asset_publisher/bMe2sOcNyQuy/content/id/5388103

Δείτε την ανακοίνωση.

[Ανακοίνωση](#)

RSS Feed: DOLAnnouncements
Posted on: 26 March 2020 17:26
Author: ΓΕΚ ΤΕΡΝΑ Α.Ε.
Subject: Γνωστοποίηση μεταβολής δικαιωμάτων ψήφου σύμφωνα με τον Ν. 3556/2007

Full article link: http://dev-www1.helex.gr:8080/el/web/guest/companies-announcements-full-content/-/asset_publisher/bMe2sOcNyQuy/content/id/5388129

Σύμφωνα με το Ν.3556/2007, η ΓΕΚ ΤΕΡΝΑ Α.Ε. ενημερώνει ότι έλαβε σήμερα γνωστοποίηση από την εταιρεία York Capital Management Global Advisors, LLC, την οποία η τελευταία υπέβαλε για λογαριασμό της εταιρείας York Global Finance Offshore BDH (Luxembourg) S.a.r.l., ότι στις 24/03/2020 επήλθε μεταβολή (μείωση) στα δικαιώματα ψήφου του ως άνω μετόχου, τα οποία και κατήλθαν του ορίου του 5%.

Σύμφωνα με την ως άνω επιστολή – γνωστοποίηση, η εταιρεία York Global Finance Offshore BDH (Luxembourg) S.a.r.l., είναι κατά ποσοστό 100% θυγατρική της York Global Finance Offshore BDH LLC, της οποίας ο βασικός διοικων μέτοχος είναι η εταιρεία York Global Finance Manager LLC, η οποία με τη σειρά της ελέγχεται από την York Capital Management Global Advisors, LLC.

Αριθμός μετοχών και ισάριθμων δικαιωμάτων ψήφου κατά την προηγούμενη γνωστοποίηση συναλλαγής: 7.909.588 ήτοι ποσοστό 7,6477 % του μετοχικού κεφαλαίου.

RSS Feed: DOLAnnouncements
Posted on: 26 March 2020 17:33
Author: ΓΕΚ ΤΕΡΝΑ Α.Ε.
Subject: Γνωστοποίηση απόκτησης δικαιωμάτων ψήφου σύμφωνα με τον Ν. 3556/2007

Full article link: http://dev-www1.helex.gr:8080/el/web/guest/companies-announcements-full-content/-/asset_publisher/bMe2sOcNyQuy/content/id/5388154

Σύμφωνα με το Ν. 3556/2007, η ΓΕΚ ΤΕΡΝΑ Α.Ε. ενημερώνει ότι έλαβε σήμερα γνωστοποίηση

από τον μέτοχο REGGEBORGH INVEST B.V. ότι στις 24/3/2020 επήλθε μεταβολή (αύξηση) στα

δικαιώματα ψήφου του ως άνω μετόχου και συγκεκριμένα:

Αριθμός μετοχών και ισάριθμων δικαιωμάτων ψήφου κατά την προηγούμενη γνωστοποίηση συναλλαγής: 25.968.005, ήτοι ποσοστό 25,1084 % του μετοχικού κεφαλαίου.

Αριθμός μετοχών και ισάριθμων δικαιωμάτων ψήφου μετά την τελευταία συναλλαγή:

31.292.010 μετοχές και δικαιώματα ψήφου, ήτοι ποσοστό 30,2562 % επί του συνόλου των δικαιωμάτων ψήφου της Εταιρείας, που ανέρχονται σε 103.423.291.

Στην ίδια ως άνω γνωστοποίηση, ο μέτοχος REGGEBORGH INVEST B.V. δήλωσε ότι δεν ελέγχεται από άλλο φυσικό ή νομικό πρόσωπο ή άλλη οντότητα και δεν ελέγχει άλλη επιχείρηση/επιχειρήσεις που κατέχουν άμεσα ή έμμεσα συμμετοχή στην ΓΕΚ ΤΕΡΝΑ Α.Ε.

RSS Feed: DOLAnnouncements
Posted on: 26 March 2020 17:34
Author: ΚΡΕΤΑ ΦΑΡΜ Α.Β.Ε.Ε.
Subject: ΑΝΑΚΟΙΝΩΣΗ ΡΥΘΜΙΖΟΜΕΝΗΣ ΠΛΗΡΟΦΟΡΙΑΣ ΤΟΥ Ν.
3556/2007: Γνωστοποίηση για μεταβολή ποσοστού μετόχων
σε επίπεδο δικαιωμάτων ψήφου

Full article link: http://dev-www1.helex.gr:8080/el/web/guest/companies-announcements-full-content/-/asset_publisher/bMe2sOcNyQuy/content/id/5388169

Δείτε την ανακοίνωση της εταιρίας

[ΑΝΑΚΟΙΝΩΣΗ](#)

RSS Feed: DOLAnnouncements
Posted on: 26 March 2020 17:49
Author: CNL CAPITAL Ε.Κ.Ε.Σ - Δ.Ο.Ε.Ε.
Subject: ΑΝΑΚΟΙΝΩΣΗ ΡΥΘΜΙΖΟΜΕΝΗΣ ΠΛΗΡΟΦΟΡΙΑΣ ΤΟΥ Ν.
3556/2007: Γνωστοποίηση συναλλαγών

Full article link: http://dev-www1.helex.gr:8080/el/web/guest/companies-announcements-full-content/-/asset_publisher/bMe2sOcNyQuy/content/id/5388237

Παρακαλούμε βρείτε συνημμένο το σχετικό pdf.

[CNLCAP - ΑΝΑΚΟΙΝΩΣΗ ΡΥΘΜΙΖΟΜΕΝΗΣ ΠΛΗΡΟΦΟΡΙΑΣ ΤΟΥ Ν. 3556/2007: Γνωστοποίηση συναλλαγών](#)

RSS Feed: DOLAnnouncements
Posted on: 26 March 2020 17:58
Author: ΦΙΕΡΑΤΕΞ ΑΦΟΙ ΑΝΕΖΟΥΛΑΚΗ Α.Ε.
Subject: ΑΝΑΚΟΙΝΩΣΗ ΟΙΚΟΝΟΜΙΚΟΥ ΗΜΕΡΟΛΟΓΙΟΥ

Full article link: http://dev-www1.helex.gr:8080/el/web/guest/companies-announcements-full-content/-/asset_publisher/bMe2sOcNyQuy/content/id/5388305

Στο πλαίσιο της ορθής, έγκυρης και έγκαιρης ενημέρωσης του επενδυτικού κοινού και σύμφωνα με το άρθρο 4.1.2 & 4.1.4.3.1 του Κανονισμού του Χρηματιστηρίου Αθηνών, η εταιρεία ΑΦΟΙ ΑΝΕΖΟΥΛΑΚΗ Α.Ε ΒΑΦΕΙΑ ΠΛΕΚΤΗΡΙΑ (ΦΙΕΡΑΤΕΞ) (εφεξής η «Εταιρεία») ανακοινώνει το Οικονομικό Ημερολόγιο του έτους 2020:

- 1) Ανακοίνωση Ετήσιων Οικονομικών Καταστάσεων 2019: Τετάρτη 29/04/2020 (μετά το κλείσιμο της συνεδρίασης του Χρηματιστηρίου Αθηνών).
- 2) Δημοσίευση Ετήσιων Οικονομικών Καταστάσεων χρήσης 2019: Πέμπτη 30/04/2020.
- 3) Τακτική Γενική Συνέλευση μετόχων: Τρίτη 30/06/2020.
- 4) Δημοσίευση Εξαμηνιαίων Οικονομικών Καταστάσεων χρήσης 2020: Τετάρτη 30/09/2020.

Η εταιρεία διατηρεί το δικαίωμα να μεταβάλει τις παραπάνω ημερομηνίες, αφού ενημερώσει έγκαιρα το επενδυτικό κοινό με τροποποίηση του παρόντος.

Το Διοικητικό Συμβούλιο της Εταιρείας σκοπεύει να προτείνει στην Ετήσια Τακτική Γενική Συνέλευση των Μετόχων τη μη διανομή μερίσματος για τη χρήση του 2019. Σε περίπτωση που η Ετήσια Τακτική Γενική Συνέλευση των Μετόχων διαφοροποιηθεί με απόφασή της από την προαναφερθείσα πρόταση του Διοικητικού Συμβουλίου, θα υπάρξει τροποποίηση του παρόντος και ενημέρωση του επενδυτικού κοινού με καινούρια ανακοίνωση.

Νέα Σάντα 26/03/2020

Υπηρεσία Εταιρικών Ανακοινώσεων.

RSS Feed: DOLAnnouncements
Posted on: 26 March 2020 18:19
Author: ΠΑΠΟΥΤΣΑΝΗΣ Α.Β.Ε.Ε.
Subject: ΑΝΑΚΟΙΝΩΣΗ ΤΡΟΠΟΠΟΙΗΣΗΣ ΟΙΚΟΝΟΜΙΚΟΥ ΗΜΕΡΟΛΟΓΙΟΥ

Full article link: http://dev-www1.helex.gr:8080/el/web/guest/companies-announcements-full-content/-/asset_publisher/bMe2sOcNyQuy/content/id/5388375

Η εταιρεία "Παπουτσάνης Ανώνυμη Βιομηχανική και Εμπορική Εταιρία Καταναλωτικών Αγαθών" ανακοινώνει τη τροποποίηση του Οικονομικού της Ημερολογίου για το έτος 2020 λόγω της καταχώρισης του καταστατικού στο Γ.Ε.ΜΗ. στις 26.03.2020, σύμφωνα με τα άρθρα 4.1.2. και 4.1.3.15.1. του Κανονισμού Χρηματιστηρίου Αθηνών, όπως ισχύει, ως προς τις ακόλουθες ημερομηνίες:

29.04.2020: Ημερομηνία αποκοπής δικαιώματος για την επιστροφή κεφαλαίου.

30.04.2020: Ημερομηνία καταγραφής δικαιούχων (record date) για την επιστροφή κεφαλαίου.

06.05.2020: Ημερομηνία έναρξης καταβολής του ποσού της μείωσης του μετοχικού κεφαλαίου.

Κατά τα λοιπά δεν υφίσταται άλλη τροποποίηση του Οικονομικού Ημερολογίου 2020.

Η εταιρεία διατηρεί το δικαίωμα να μεταβάλει τις παραπάνω ημερομηνίες με την υποχρέωση να ενημερώσει έγκαιρα το επενδυτικό κοινό με σχετική ανακοίνωση σύμφωνα με τους όρους του Κανονισμού του Χρηματιστηρίου Αθηνών, όπως ισχύει.

RSS Feed: DOLAnnouncements
Posted on: 26 March 2020 18:46
Author: ΑΛΦΑ ASSET MANAGEMENT Α.Ε.Δ.Α.Κ.
Subject: ΑΝΑΚΟΙΝΩΣΗ

Full article link: http://dev-www1.helex.gr:8080/el/web/guest/companies-announcements-full-content/-/asset_publisher/bMe2sOcNyQuy/content/id/5388422

Η τιμή για το ΑΔΑΚ για την ημερομηνία 27/03/2020 είναι 14.4314

Για τα στοιχεία ενεργητικού διαπραγματεύσιμου ΑΔΑΚ, παρακαλώ όπως λάβετε υπόψη το επισυναπτόμενο αρχείο.

[ETF](#)

RSS Feed: DOLAnnouncements
Posted on: 27 March 2020 08:52
Author: ΚΑΡΑΤΖΗ Α.Ε.
Subject: Ανακοίνωση σύμφωνα με τις διατάξεις του άρθρου 24 παρ. 2 (α) & (β) του Ν.3461/2006

Full article link: http://dev-www1.helex.gr:8080/el/web/guest/companies-announcements-full-content/-/asset_publisher/bMe2sOcNyQuy/content/id/5388582

Σύμφωνα με το άρθρο 24 παρ. 2(α) & (β) του Ν.3461/2006 η εταιρεία «ΑΝΤΚΑΡ ΜΟΝΟΠΡΟΣΩΠΗ Α.Ε.» δηλώνει ότι στις 26.03.2020 απέκτησε 3.210 κοινές ονομαστικές μετοχές της ΚΑΡΑΤΖΗ ΑΕ έναντι 10,00 ευρώ ανά μετοχή μέσω χρηματιστηριακών συναλλαγών, οι οποίες θα εκκαθαριστούν την 30.03.2020. Συνέπεια αυτών των συναλλαγών, το ποσοστό των δικαιωμάτων ψήφου της «ΑΝΤΚΑΡ ΜΟΝΟΠΡΟΣΩΠΗ Α.Ε.» στην ΚΑΡΑΤΖΗ ΑΕ διαμορφώθηκε σε 50,4343 % από 50,4124 % που ήταν στις 24.03.2020.

RSS Feed: DOLAnnouncements
Posted on: 27 March 2020 09:05
Author: COCA-COLA HBC A.G.
Subject: Covid-19 update and action

Full article link: http://dev-www1.helex.gr:8080/el/web/guest/companies-announcements-full-content/-/asset_publisher/bMe2sOcNyQuy/content/id/5388649

Coca-Cola HBC AG

Covid-19 update and actions

Zug, Switzerland – 27 March 2020 – On 19 March 2020, in connection with the release of our 2019 Annual Report and full year 2019 audited results announcement, Coca-Cola HBC acknowledged the COVID-19 outbreak and its potential greater impact in people's life, communities and global economy.

The COVID-19 global pandemic is an unprecedented event that will in some way touch everybody on the planet. As a food and beverage business, we have a recognised and important role to play in this crisis. The safety of our employees, customers, partners, consumers and products remains our highest priority. Wherever and whenever we can, we are actively supporting those who continue to have their lives changed or impacted by the virus, and those who are tirelessly and selflessly supporting the affected. We remain incredibly grateful for the extraordinary efforts that all our people are making in ensuring business continuity and continued product supply to our customers.

In parallel, we have implemented appropriate contingency and business continuity plans in order to safeguard that our production plants and supply chain remain fully operational. We have implemented global best-practice precautionary and hygiene measures at all our locations, including even stricter sanitation protocols, social distancing, travel restrictions and, where possible, our people are working from home. To-date this has meant that our supply chain is operational. As we move forward and governments step up their efforts to control the spread of COVID-19 we may see some disruption, although the extent and duration is unknown.

Current trading

Trading in January and February was in line with our expectations. During March, trading across our markets has been dependant on the severity of restrictions on mobility. In markets with heavy restrictions, such as Italy as well as central and southern Europe,

demand in the 'out of home' channel has been severely affected. In these markets, "out of home" represents c. 35-40% of sales.

Given this situation, we are already looking at cost-saving measures and reassessing marketing and capex investments. These actions will help to support our profitability.

It is still too early to quantify the impact that the COVID-19 pandemic will have on our full year 2020 results. Given the uncertainty of the duration and economic impact of this global pandemic, we no longer believe that it is prudent to provide guidance for the current financial year.

Balance sheet and liquidity

We benefit from a very strong balance sheet and have adequate liquidity for working capital and investment needs. As of the end of 2019, our net debt to EBITDA ratio was 1.54x. None of our debt facilities are subject to any financial covenants that would impact the Group's liquidity or access to capital. Therefore, as things stand, it remains the Board's intention to propose an ordinary dividend of euro 0.62 per share to our shareholders in the June 2020 Annual General Meeting.

Our strong balance sheet and liquidity position, our leading market shares and largely variable cost base, together with our unique portfolio of brands and resilient and talented people will allow us to weather this unprecedented crisis. When we emerge, we will be able to focus on capturing the many opportunities that we have in front of us. In the meantime, we continue to monitor the COVID-19 pandemic and its impact on our business and will provide further updates as necessary.

Enquiries

Coca-Cola HBC Group

Investors and Analysts:
Joanna Kennedy

Tel: +44 20 37 444 230

Investor Relations Director joanna.kennedy@cchellenic.com

Carla Fabiano Tel: +44 20 37 444 231

Investor Relations Manager carla.fabiano@cchellenic.com

Media:

David Hart Tel: +41 41 726 0143

Group External Communication david.hart@cchellenic.com
Director

International media
contact:

Teneo Tel: +44 7557 413 275

Rob Morgan robert.morgan@teneo.com

Tom Davies tom.davies@teneo.com

Greek media contact:

V+O Communications Tel: +30 211 7501219

Argyro Oikonomou ao@vando.gr

About Coca-Cola HBC

Coca-Cola HBC is a leading bottler of The Coca-Cola Company with an annual revenue in excess of €7 billion. It has a broad geographic footprint with operations in 28 countries serving a population of more than 600 million people. Coca-Cola HBC offers a diverse range of primarily non-alcoholic ready-to-drink beverages in the sparkling, juice, water, sport, energy, plant-based beverages and ready-to-drink tea and coffee categories. Coca-Cola HBC is committed to promoting sustainable development in order to create value for its business and for society. This includes providing products that meet the beverage needs of consumers, fostering an open and inclusive work environment, conducting its business in ways that protect and preserve the environment and contribute to the socio-economic development of the local communities. Coca-Cola HBC is ranked among the top sustainability performers in ESG benchmarks such as the Dow Jones Sustainability Indices, CDP, MSCI ESG and FTSE4Good, among others.

Coca-Cola HBC has a premium listing on the London Stock Exchange (LSE: CCH) and its shares are listed on the

RSS Feed: DOLAnnouncements
Posted on: 27 March 2020 09:14
Author: TITAN CEMENT INTERNATIONAL S.A
Subject: ΑΓΟΡΑ ΙΔΙΩΝ ΜΕΤΟΧΩΝ

Full article link: http://dev-www1.helex.gr:8080/el/web/guest/companies-announcements-full-content/-/asset_publisher/bMe2sOcNyQuy/content/id/5388729

παρακαλώ δείτε το pdf

[Πρόγραμμα αγοράς ιδίων μετοχών](#)

RSS Feed: DOLAnnouncements
Posted on: 27 March 2020 09:35
Author: ΤΕΡΝΑ ΕΝΕΡΓΕΙΑΚΗ Α.Β.Ε.Τ.Ε.
Subject: ΑΓΟΡΑ ΙΔΙΩΝ ΜΕΤΟΧΩΝ

Full article link: http://dev-www1.helex.gr:8080/el/web/guest/companies-announcements-full-content/-/asset_publisher/bMe2sOcNyQuy/content/id/5388810

Η ΤΕΡΝΑ ΕΝΕΡΓΕΙΑΚΗ ΑΒΕΤΕ κατ' εφαρμογή του Κανονισμού (ΕΕ) 596/2014 του Ευρωπαϊκού Κοινοβουλίου και του κατ' εξουσιοδότηση Κανονισμού (ΕΕ) 2016/1052 της Επιτροπής, γνωστοποιεί στο Επενδυτικό Κοινό ότι, σύμφωνα με το άρθρο 49 του Ν 4548/2018 όπως τροποποιήθηκε και ισχύει, προέβη την 26/3/2020 μέσω του μέλους του Χ.Α. ΒΕΤΑ ΑΧΕΠΕΥ, σε αγορά 13.000 ιδίων μετοχών με μέση τιμή κτήσης 7,2934 ευρώ ανά μετοχή και συνολική αξία συναλλαγής 94.814,82 ευρώ.

RSS Feed: DOLAnnouncements
Posted on: 27 March 2020 10:05
Author: O.T.E. A.E.
Subject: ΑΓΟΡΑ ΙΔΙΩΝ ΜΕΤΟΧΩΝ

Full article link: http://dev-www1.helex.gr:8080/el/web/guest/companies-announcements-full-content/-/asset_publisher/bMe2sOcNyQuy/content/id/5388854

Δείτε την συνημμένη ανακοίνωση.

[26032020_Share_Buyback_Daily_GR](#)

RSS Feed: DOLAnnouncements
Posted on: 27 March 2020 10:08
Author: HOUSEMARKET A.E.
Subject: ΑΝΑΚΟΙΝΩΣΗ - ΔΕΚΑΤΗ ΤΕΤΑΡΤΗ ΠΕΡΙΟΔΟΣ ΕΚΤΟΚΙΣΜΟΥ ΚΟΔ

Full article link: http://dev-www1.helex.gr:8080/el/web/guest/companies-announcements-full-content/-/asset_publisher/bMe2sOcNyQuy/content/id/5388882

HOUSEMARKET A.E. - ΔΕΚΑΤΗ ΤΕΤΑΡΤΗ ΠΕΡΙΟΔΟΣ ΕΚΤΟΚΙΣΜΟΥ ΚΟΔ

[Housemarket - Δέκατη Τέταρτη Περίοδος Εκτοκίσμου](#)

RSS Feed: DOLAnnouncements
Posted on: 27 March 2020 10:20
Author: ΚΡΕΤΑ ΦΑΡΜ Α.Β.Ε.Ε.
Subject: ΑΝΑΚΟΙΝΩΣΗ ΡΥΘΜΙΖΟΜΕΝΗΣ ΠΛΗΡΟΦΟΡΙΑΣ ΤΟΥ Ν.
3556/2007: Γνωστοποίηση για μεταβολή ποσοστού μετόχων
σε επίπεδο δικαιωμάτων ψήφου (Ορθή Επανάληψη)

Full article link: http://dev-www1.helex.gr:8080/el/web/guest/companies-announcements-full-content/-/asset_publisher/bMe2sOcNyQuy/content/id/5388905

Δείτε την ανακοίνωση της εταιρίας

[Ανακοίνωση](#)

RSS Feed: DOLAnnouncements
Posted on: 27 March 2020 11:09
Author: ΜΟΤΟΡ ΟΪΛ Α.Ε.
Subject: Συναλλαγές της OPTIMA BANK A.E (ρυθμιζόμενη πληροφορία Ν.3556/2007)

Full article link: http://dev-www1.helex.gr:8080/el/web/guest/companies-announcements-full-content/-/asset_publisher/bMe2sOcNyQuy/content/id/5388921

Η ΜΟΤΟΡ ΟΙΛ (ΕΛΛΑΣ) ΔΙΥΛΙΣΤΗΡΙΑ ΚΟΡΙΝΘΟΥ, σύμφωνα με τους Ν. 3556/2007 και 3606/2007, ανακοινώνει ότι η Τράπεζα OPTIMA BANK A.E. την ενημέρωσε ότι πραγματοποίησε τις εξής συναλλαγές:

Ημερομηνία	Συναλλαγή	Ποσότητα	Χρηματοπιστωτικό Μέσο	Αξία (σε ΕΥΡΩ)
26/03/2020	Πώληση	3.474	Μετοχές ΜΟΗ (ΚΟ)	39.680,06
	Αγορά	8.881	Μετοχές ΜΟΗ (ΚΟ)	99.706,34
	Πώληση	61	ΣΜΕ ΜΟΗ ΙΟΥΝ 2020	68.875,00

Η Τράπεζα OPTIMA BANK A.E. πραγματοποίησε τις ανωτέρω συναλλαγές λόγω της Ειδικής Διαπραγμάτευσης που έχει αναλάβει στην αγορά παραγώγων σε Συμβόλαια Μελλοντικής Εκπλήρωσης (ΣΜΕ) με υποκείμενο τίτλο την μετοχή της ΜΟΤΟΡ ΟΙΛ (ΕΛΛΑΣ) ΔΙΥΛΙΣΤΗΡΙΑ ΚΟΡΙΝΘΟΥ Α.Ε.

Η γνωστοποίηση εκ μέρους της Τράπεζας OPTIMA BANK A.E. προς την Εταιρία και ακολούθως η ανακοίνωση της Εταιρίας προς τις αρχές της Κεφαλαιαγοράς, γίνεται επειδή ο κ. Πέτρος Τζαννετάκης είναι μη εκτελεστικό μέλος του Δ.Σ. της Τράπεζας OPTIMA BANK A.E., ενώ κατέχει τη θέση του εκτελεστικού μέλους του Δ.Σ. της ΜΟΤΟΡ ΟΙΛ (ΕΛΛΑΣ) ΔΙΥΛΙΣΤΗΡΙΑ ΚΟΡΙΝΘΟΥ Α.Ε.

Ο κ. Πέτρος Τζαννετάκης είναι πρόσωπο υπόχρεο να γνωστοποιεί τις χρηματιστηριακές συναλλαγές του με αντικείμενο μετοχές εκδόσεως ΜΟΤΟΡ ΟΙΛ (ΕΛΛΑΣ) ΔΙΥΛΙΣΤΗΡΙΑ ΚΟΡΙΝΘΟΥ Α.Ε. (άρθρο 19 του Κανονισμού ΕΕ 596/2014).

Μαρούσι, 27 Μαρτίου 2020

Το Διοικητικό Συμβούλιο

RSS Feed: DOLAnnouncements
Posted on: 27 March 2020 11:30
Author: CORAL A.E.
Subject: Συναλλαγές της ΤΡΑΠΕΖΑΣ OPTIMA BANK A.E. (ρυθμιζόμενη πληροφορία Ν.3556/2007)

Full article link: http://dev-www1.helex.gr:8080/el/web/guest/companies-announcements-full-content/-/asset_publisher/bMe2sOcNyQuy/content/id/5388931

Η CORAL AE, σύμφωνα με τους Ν. 3556/2007 και 3606/2007, ανακοινώνει ότι η ΤΡΑΠΕΖΑ OPTIMA BANK A.E. την ενημέρωσε ότι στις 26/03/2020 προέβη σε πώληση 10 ομολογιών εκδόσεως CORAL AE συνολικής αξίας ΕΥΡΩ 9.900,00.

Η γνωστοποίηση εκ μέρους της ΤΡΑΠΕΖΑΣ OPTIMA BANK A.E. προς την Εταιρία και ακολούθως η ανακοίνωση της Εταιρίας προς τις αρχές της Κεφαλαιαγοράς, γίνεται επειδή ο κ. Πέτρος Τζαννετάκης είναι μη εκτελεστικό μέλος του Δ.Σ. της ΤΡΑΠΕΖΑΣ OPTIMA BANK A.E., ενώ κατέχει τη θέση του μη εκτελεστικού μέλους του Δ.Σ. της CORAL AE.

Ο κ. Πέτρος Τζαννετάκης είναι πρόσωπο υπόχρεο να γνωστοποιεί τις χρηματιστηριακές συναλλαγές του με αντικείμενο ομολογίες εκδόσεως CORAL AE (άρθρο 19 του Κανονισμού ΕΕ 596/2014).

Μαρούσι, 27 Μαρτίου 2020

Το Διοικητικό Συμβούλιο

RSS Feed: DOLAnnouncements
Posted on: 27 March 2020 11:39
Author: ΙΧΘΥΟΤΡΟΦΕΙΑ ΣΕΛΟΝΤΑ Α.Ε.Γ.Ε.
Subject: ΑΝΑΚΟΙΝΩΣΗ ΡΥΘΜΙΖΟΜΕΝΗΣ ΠΛΗΡΟΦΟΡΙΑΣ ΤΟΥ Ν.
3556/2007: Γνωστοποίηση συναλλαγών

Full article link: http://dev-www1.helex.gr:8080/el/web/guest/companies-announcements-full-content/-/asset_publisher/bMe2sOcNyQuy/content/id/5388951

Σύμφωνα με το άρθρο 24, παράγραφος 2(α) του Ν. 3461/2006, η εταιρεία με την επωνυμία «Andromeda Seafood Sociedad Limitada» δηλώνει ότι, στις 18.03.2020, απέκτησε συνολικά 16.098 κοινές ονομαστικές μετοχές της ανώνυμης εταιρείας με την επωνυμία «ΙΧΘΥΟΤΡΟΦΕΙΑ ΣΕΛΟΝΤΑ ΑΝΩΝΥΜΟΣ ΕΤΑΙΡΙΑ ΓΕΩΡΓΙΚΩΝ ΕΚΜΕΤΑΛΛΕΥΣΕΩΝ» έναντι 0,10 Ευρώ ανά μετοχή.

RSS Feed: DOLAnnouncements
Posted on: 27 March 2020 11:39
Author: ΙΧΘΥΟΤΡΟΦΕΙΑ ΣΕΛΟΝΤΑ Α.Ε.Γ.Ε.
Subject: ΑΝΑΚΟΙΝΩΣΗ ΡΥΘΜΙΖΟΜΕΝΗΣ ΠΛΗΡΟΦΟΡΙΑΣ ΤΟΥ Ν.
3556/2007: Γνωστοποίηση συναλλαγών

Full article link: http://dev-www1.helex.gr:8080/el/web/guest/companies-announcements-full-content/-/asset_publisher/bMe2sOcNyQuy/content/id/5388941

Σύμφωνα με το άρθρο 24, παράγραφος 2(α) του Ν. 3461/2006, η εταιρεία με την επωνυμία «Andromeda Seafood Sociedad Limitada» δηλώνει ότι, στις 17.03.2020, απέκτησε συνολικά 15.078 κοινές ονομαστικές μετοχές της ανώνυμης εταιρείας με την επωνυμία «ΙΧΘΥΟΤΡΟΦΕΙΑ ΣΕΛΟΝΤΑ ΑΝΩΝΥΜΟΣ ΕΤΑΙΡΙΑ ΓΕΩΡΓΙΚΩΝ ΕΚΜΕΤΑΛΛΕΥΣΕΩΝ» έναντι 0,10 Ευρώ ανά μετοχή.

RSS Feed: DOLAnnouncements
Posted on: 27 March 2020 11:40
Author: ΙΧΘΥΟΤΡΟΦΕΙΑ ΣΕΛΟΝΤΑ Α.Ε.Γ.Ε.
Subject: ΑΝΑΚΟΙΝΩΣΗ ΡΥΘΜΙΖΟΜΕΝΗΣ ΠΛΗΡΟΦΟΡΙΑΣ ΤΟΥ Ν.
3556/2007: Γνωστοποίηση συναλλαγών

Full article link: http://dev-www1.helex.gr:8080/el/web/guest/companies-announcements-full-content/-/asset_publisher/bMe2sOcNyQuy/content/id/5388961

Σύμφωνα με το άρθρο 24, παράγραφος 2(α) του Ν. 3461/2006, η εταιρεία με την επωνυμία «Andromeda Seafood Sociedad Limitada» δηλώνει ότι, στις 19.03.2020, απέκτησε συνολικά 25.463 κοινές ονομαστικές μετοχές της ανώνυμης εταιρείας με την επωνυμία «ΙΧΘΥΟΤΡΟΦΕΙΑ ΣΕΛΟΝΤΑ ΑΝΩΝΥΜΟΣ ΕΤΑΙΡΙΑ ΓΕΩΡΓΙΚΩΝ ΕΚΜΕΤΑΛΛΕΥΣΕΩΝ» έναντι 0,10 Ευρώ ανά μετοχή.

RSS Feed: DOLAnnouncements
Posted on: 27 March 2020 11:41
Author: ΙΧΘΥΟΤΡΟΦΕΙΑ ΣΕΛΟΝΤΑ Α.Ε.Γ.Ε.
Subject: ΑΝΑΚΟΙΝΩΣΗ ΡΥΘΜΙΖΟΜΕΝΗΣ ΠΛΗΡΟΦΟΡΙΑΣ ΤΟΥ Ν.
3556/2007: Γνωστοποίηση συναλλαγών

Full article link: http://dev-www1.helex.gr:8080/el/web/guest/companies-announcements-full-content/-/asset_publisher/bMe2sOcNyQuy/content/id/5388971

Σύμφωνα με το άρθρο 24, παράγραφος 2(α) του Νόμου, η εταιρεία με την επωνυμία «Andromeda Seafood Sociedad Limitada» (στο εξής ο «Προτείνων») δηλώνει ότι, στις 20.03.2020, απέκτησε συνολικά 24.259 κοινές ονομαστικές μετοχές της Εταιρείας έναντι 0,10 Ευρώ ανά μετοχή.

RSS Feed: DOLAnnouncements
Posted on: 27 March 2020 11:42
Author: ΙΧΘΥΟΤΡΟΦΕΙΑ ΣΕΛΟΝΤΑ Α.Ε.Γ.Ε.
Subject: ΑΝΑΚΟΙΝΩΣΗ ΡΥΘΜΙΖΟΜΕΝΗΣ ΠΛΗΡΟΦΟΡΙΑΣ ΤΟΥ Ν.
3556/2007: Γνωστοποίηση συναλλαγών

Full article link: http://dev-www1.helex.gr:8080/el/web/guest/companies-announcements-full-content/-/asset_publisher/bMe2sOcNyQuy/content/id/5388991

Σύμφωνα με το άρθρο 24, παράγραφος 2(α) του Ν. 3461/2006, η εταιρεία με την επωνυμία «Andromeda Seafood Sociedad Limitada» δηλώνει ότι, στις 24.03.2020, απέκτησε συνολικά 41.190 κοινές ονομαστικές μετοχές της ανώνυμης εταιρείας με την επωνυμία «ΙΧΘΥΟΤΡΟΦΕΙΑ ΣΕΛΟΝΤΑ ΑΝΩΝΥΜΟΣ ΕΤΑΙΡΙΑ ΓΕΩΡΓΙΚΩΝ ΕΚΜΕΤΑΛΛΕΥΣΕΩΝ» έναντι 0,10 Ευρώ ανά μετοχή.

RSS Feed: DOLAnnouncements
Posted on: 27 March 2020 11:42
Author: ΙΧΘΥΟΤΡΟΦΕΙΑ ΣΕΛΟΝΤΑ Α.Ε.Γ.Ε.
Subject: ΑΝΑΚΟΙΝΩΣΗ ΡΥΘΜΙΖΟΜΕΝΗΣ ΠΛΗΡΟΦΟΡΙΑΣ ΤΟΥ Ν.
3556/2007: Γνωστοποίηση συναλλαγών

Full article link: http://dev-www1.helex.gr:8080/el/web/guest/companies-announcements-full-content/-/asset_publisher/bMe2sOcNyQuy/content/id/5388981

Σύμφωνα με το άρθρο 24, παράγραφος 2(α) του Ν. 3461/2006, η εταιρεία με την επωνυμία «Andromeda Seafood Sociedad Limitada» δηλώνει ότι, στις 23.03.2020, απέκτησε συνολικά 46.975 κοινές ονομαστικές μετοχές της ανώνυμης εταιρείας με την επωνυμία «ΙΧΘΥΟΤΡΟΦΕΙΑ ΣΕΛΟΝΤΑ ΑΝΩΝΥΜΟΣ ΕΤΑΙΡΙΑ ΓΕΩΡΓΙΚΩΝ ΕΚΜΕΤΑΛΛΕΥΣΕΩΝ» έναντι 0,10 Ευρώ ανά μετοχή.

RSS Feed: DOLAnnouncements
Posted on: 27 March 2020 11:44
Author: ΙΧΘΥΟΤΡΟΦΕΙΑ ΣΕΛΟΝΤΑ Α.Ε.Γ.Ε.
Subject: ΑΝΑΚΟΙΝΩΣΗ ΡΥΘΜΙΖΟΜΕΝΗΣ ΠΛΗΡΟΦΟΡΙΑΣ ΤΟΥ Ν.
3556/2007: Γνωστοποίηση συναλλαγών

Full article link: http://dev-www1.helex.gr:8080/el/web/guest/companies-announcements-full-content/-/asset_publisher/bMe2sOcNyQuy/content/id/5389002

Σύμφωνα με το άρθρο 24, παράγραφος 2(α) του Ν. 3461/2006, η εταιρεία με την επωνυμία «Andromeda Seafood Sociedad Limitada» δηλώνει ότι, στις 26.03.2020, απέκτησε συνολικά 12.657 κοινές ονομαστικές μετοχές της ανώνυμης εταιρείας με την επωνυμία «ΙΧΘΥΟΤΡΟΦΕΙΑ ΣΕΛΟΝΤΑ ΑΝΩΝΥΜΟΣ ΕΤΑΙΡΙΑ ΓΕΩΡΓΙΚΩΝ ΕΚΜΕΤΑΛΛΕΥΣΕΩΝ» έναντι 0,10 Ευρώ ανά μετοχή.

RSS Feed: DOLAnnouncements
Posted on: 27 March 2020 11:59
Author: FOURLIS A.E ΣΥΜΜΕΤΟΧΩΝ
Subject: Ανακοίνωση Αγοράς Ιδίων Μετοχών

Full article link: http://dev-www1.helex.gr:8080/el/web/guest/companies-announcements-full-content/-/asset_publisher/bMe2sOcNyQuy/content/id/5389022

Ανακοίνωση Αγοράς Ιδίων Μετοχών

[Ανακοίνωση Αγοράς Ιδίων Μετοχών](#)
[Share buy-back announcement](#)

RSS Feed: DOLAnnouncements
Posted on: 27 March 2020 11:59
Author: CORAL A.E.
Subject: ΑΝΑΚΟΙΝΩΣΗ ΟΙΚΟΝΟΜΙΚΟΥ ΗΜΕΡΟΛΟΓΙΟΥ 2020

Full article link: http://dev-www1.helex.gr:8080/el/web/guest/companies-announcements-full-content/-/asset_publisher/bMe2sOcNyQuy/content/id/5389040

Οικονομικό Ημερολόγιο Έτους 2020

Στο πλαίσιο της ορθής και έγκαιρης ενημέρωσης του επενδυτικού κοινού και σύμφωνα με τα άρθρα 4.1.2 & 4.1.3.15.1 του Κανονισμού του Χρηματιστηρίου Αθηνών, η CORAL A.E. ανακοινώνει το Οικονομικό Ημερολόγιο για το έτος 2020:

- 28/04/2020 Ανακοίνωση Ετήσιων Οικονομικών Αποτελεσμάτων χρήσης 2019
- 31/07/2020 Ετήσια Τακτική Γενική Συνέλευση των μετόχων
- 11/05/2020 Τέταρτη Περίοδος Εκτοκισμού Κοινού Ομολογιακού Δανείου – Πληρωμή Τοκομεριδίου
- 25/09/2020 Εξαμηνιαία Οικονομικά Αποτελέσματα χρήσης 2020
- 11/11/2020 Πέμπτη Περίοδος Εκτοκισμού Κοινού Ομολογιακού Δανείου – Πληρωμή Τοκομεριδίου

Μαρούσι, 27 Μαρτίου 2020

RSS Feed: DOLAnnouncements
Posted on: 27 March 2020 12:17
Author: CORAL A.E.
Subject: Ημερομηνία Ανακοίνωσης Οικονομικών Αποτελεσμάτων Χρήσης 2019

Full article link: http://dev-www1.helex.gr:8080/el/web/guest/companies-announcements-full-content/-/asset_publisher/bMe2sOcNyQuy/content/id/5389050

Η CORAL A.E. ενημερώνει ότι θα ανακοινώσει τα οικονομικά αποτελέσματα για το έτος 2019 μετά τη λήξη της συνεδρίασης [του Χρηματιστηρίου](#) της Τρίτης 28 Απριλίου 2020.

Η Ετήσια Οικονομική Έκθεση θα είναι διαθέσιμη στην ιστοσελίδα της Εταιρείας www.coralenergy.gr, καθώς και στην ιστοσελίδα της EXAE www.helex.gr μετά τη λήξη της συνεδρίασης [του Χρηματιστηρίου](#) της Τρίτης 28 Απριλίου 2020.

Μαρούσι, 27 Μαρτίου 2020.

RSS Feed: DOLAnnouncements
Posted on: 27 March 2020 13:51
Author: ΑΛΟΥΜΥΛ Α.Ε.
Subject: ΑΝΑΚΟΙΝΩΣΗ ΑΛΛΩΝ ΣΗΜΑΝΤΙΚΩΝ ΓΕΓΟΝΟΤΩΝ (ΔΕΝ ΠΡΟΒΛΕΠΟΝΤΑΙ ΣΕ ΑΛΛΕΣ ΚΑΤΗΓΟΡΙΕΣ)

Full article link: http://dev-www1.helex.gr:8080/el/web/guest/companies-announcements-full-content/-/asset_publisher/bMe2sOcNyQuy/content/id/5389065

ΔΕΙΤΕ ΤΟ ΣΥΝΗΜΜΕΝΟ

[ΑΝΑΚΟΙΝΩΣΗ](#)

RSS Feed: DOLAnnouncements
Posted on: 27 March 2020 14:07
Author: ΙΑΣΩ Α.Ε.
Subject: ΑΝΑΚΟΙΝΩΣΗ ΡΥΘΜΙΖΟΜΕΝΗΣ ΠΛΗΡΟΦΟΡΙΑΣ ΤΟΥ Ν.
3556/2007

Full article link: http://dev-www1.helex.gr:8080/el/web/guest/companies-announcements-full-content/-/asset_publisher/bMe2sOcNyQuy/content/id/5389084

Δείτε την ανακοίνωση

[Ανακοίνωση Ρυθμιζόμενης Πληροφορίας](#)

RSS Feed: DOLAnnouncements
Posted on: 27 March 2020 14:11
Author: ΜΟΤΟΡ ΟΪΛ Α.Ε.
Subject: Χορήγηση ειδικής άδειας του ΔΣ της ΜΟΤΟΡ ΟΙΛ (ΕΛΛΑΣ) Α.Ε. για κατάρτιση συναλλαγής της θυγατρικής IREON INVESTMENTS LTD με συνδεδεμένα μέρη, όπως προβλέπεται στα άρθρα 99 έως 101 του Νόμου 4548/2018

Full article link: http://dev-www1.helex.gr:8080/el/web/guest/companies-announcements-full-content/-/asset_publisher/bMe2sOcNyQuy/content/id/5389098

Η ΜΟΤΟΡ ΟΙΛ (ΕΛΛΑΣ) ΔΙΥΛΙΣΤΗΡΙΑ ΚΟΡΙΝΘΟΥ Α.Ε. (η Εταιρεία) ανακοινώνει ότι το Διοικητικό της Συμβούλιο στη συνεδρίασή του της 26^{ης} Μαρτίου 2020, παρείχε ειδική άδεια προκειμένου η θυγατρική της εταιρεία IREON INVESTMENTS LTD (Πωλήτρια), να προβεί σε μερική αποεπένδυση με την πώληση μετοχών της «Τράπεζα OPTIMA BANK Α.Ε.» έναντι τιμήματος 18,35 ευρώ ανά μετοχή. Αγοραστές μετοχών της «Τράπεζα OPTIMA BANK Α.Ε.» συνολικού ποσοστού έως 45% θα είναι συνδεδεμένα με τη ΜΟΤΟΡ ΟΙΛ (ΕΛΛΑΣ) Α.Ε. μέρη σύμφωνα με τα άρθρα 99 έως και 101 Ν.4548/2018, μεταξύ των οποίων ο εκτελεστικός Αντιπρόεδρος κ. Ιωάννης Β. Βαρδινογιάννης και το Μη εκτελεστικό Μέλος κ. Δημοσθένης Βαρδινογιάννης.

Σήμερα η IREON INVESTMENTS LTD κατέχει ποσοστό 97,08% του μετοχικού κεφαλαίου της «Τράπεζα OPTIMA BANK Α.Ε.» και μετά την ολοκλήρωση των συναλλαγών, αυτό το ποσοστό μπορεί να μειωθεί έως και το 52,08%.

Το Διοικητικό Συμβούλιο της ΜΟΤΟΡ ΟΙΛ (ΕΛΛΑΣ) ΔΙΥΛΙΣΤΗΡΙΑ ΚΟΡΙΝΘΟΥ Α.Ε. με την απόφαση του της 26^{ης} Μαρτίου 2020, έχοντας λάβει υπόψη την έκθεση επί του εύλογου και δίκαιου των μετοχών της «Τράπεζα OPTIMA BANK Α.Ε.» (fairness opinion) με ημερομηνία 18.3.2020, η οποία πραγματοποιήθηκε από την ελεγκτική εταιρεία Grant Thornton, καθόρισε την προτεινόμενη τιμή στο ύψος των Ευρώ 18,35 ανά μετοχή της «Τράπεζα OPTIMA BANK Α.Ε.». Η τιμή των 18,35 ευρώ ανά μετοχή κρίνεται στην έκθεση της Grant Thornton ως εύλογη και δίκαιη για την Εταιρεία και τους μετόχους της που δεν είναι συνδεδεμένα μέρη συμπεριλαμβανομένων των μετόχων της μειοψηφίας της Εταιρείας, ως προκύπτουσα και εμπεριεχόμενη στο εύρος των συγκριτικών αξιών που αναφέρονται στην έκθεση (διαθέσιμη στην εταιρική ιστοσελίδα www.moh.gr στην ειδικότερη επιλογή: Νέα / 2020). Η προαναφερθείσα τιμή ανά μετοχή αντιστοιχεί σε αξία Ευρώ 69.040.407 για το σύνολο των μετοχών της «Τράπεζα OPTIMA BANK Α.Ε.».

Υπενθυμίζεται ότι η συνολική εκταμίευση της IREON INVESTMENTS LTD για την αγορά του 97,08% της «Τράπεζα OPTIMA BANK Α.Ε.» ανήλθε σε Ευρώ 67.000.000 τον Ιούλιο 2019 (έναντι Ευρώ 67.027.485,40 με βάση την προτεινόμενη τιμή των Ευρώ 18,35 ανά μετοχή).

Σύμφωνα με το Νόμο 4548/2018 η ειδική άδεια του Διοικητικού Συμβουλίου της ΜΟΤΟΡ ΟΙΛ (ΕΛΛΑΣ) Α.Ε. για την πραγματοποίηση των συναλλαγών ισχύει για έξι (6) μήνες.

Η παρούσα ανακοίνωση δημοσιεύεται σύμφωνα με την παράγραφο 3 του άρθρου 100 του Ν.4548/2018.

Μαρούσι, 27 Μαρτίου 2020

Το Διοικητικό Συμβούλιο

RSS Feed: DOLAnnouncements
Posted on: 27 March 2020 14:26
Author: ΕΥΡΩΠΑΪΚΗ ΠΙΣΤΗ Α.Ε.Γ.Α.
Subject: ΓΝΩΣΤΟΠΟΙΗΣΗ ΑΠΟΦΑΣΗΣ ΓΙΑ ΤΗΝ ΑΓΟΡΑ ΙΔΙΩΝ ΜΕΤΟΧΩΝ

Full article link: http://dev-www1.helex.gr:8080/el/web/guest/companies-announcements-full-content/-/asset_publisher/bMe2sOcNyQuy/content/id/5389108

Η Εταιρία Ευρωπαϊκή Πίστη ΑΕΓΑ (η Εταιρία), ανακοινώνει στο επενδυτικό κοινό, ότι στο πλαίσιο του Προγράμματος Επαναγοράς Ιδίων Μετοχών, στις 26/03/2020, αγόρασε 7.342 ίδιες μετοχές με μέση τιμή κτήσης 3,05 ευρώ ανά μετοχή, συνολικής αξίας 22.349,94 ευρώ, σύμφωνα με το άρθρο 49 του Ν. 4548/2018 και τις αποφάσεις των αρμοδίων οργάνων της Εταιρίας.

Μετά και την προαναφερόμενη αγορά, η Εταιρία κατέχει πλέον 466.329 ίδιες μετοχές, ποσοστό 1,6955% του συνόλου των μετοχών της Εταιρίας.

Η ανακοίνωση εκδίδεται σύμφωνα με τον Κανονισμό (ΕΕ) αριθ. 596/2014 του Ευρωπαϊκού Κοινοβουλίου και του Συμβουλίου της 16ης Απριλίου 2014 και τον κατ' εξουσιοδότηση Κανονισμό (ΕΕ) 2016/1052 της Επιτροπής της 8ης Μαρτίου 2016.

RSS Feed: DOLAnnouncements
Posted on: 27 March 2020 14:39
Author: ΣΩΛΗΝΟΥΡΓΕΙΑ ΤΖΙΡΑΚΙΑΝ Α.Ε.
Subject: ΑΝΑΚΟΙΝΩΣΗ ΡΥΘΜΙΖΟΜΕΝΗΣ ΠΛΗΡΟΦΟΡΙΑΣ ΤΟΥ Ν. 3556/2007: Γνωστοποίηση συναλλαγών

Full article link: http://dev-www1.helex.gr:8080/el/web/guest/companies-announcements-full-content/-/asset_publisher/bMe2sOcNyQuy/content/id/5389123

ΑΝΑΚΟΙΝΩΣΗ ΡΥΘΜΙΖΟΜΕΝΗΣ ΠΛΗΡΟΦΟΡΙΑΣ Ν. 3556/2007

ΓΝΩΣΤΟΠΟΙΗΣΗ ΣΥΝΑΛΛΑΓΩΝ

Η ΣΩΛΗΝΟΥΡΓΕΙΑ ΛΙΜΠΑΡ. ΤΖΙΡΑΚΙΑΝ PROFIL Α.Ε. (εφεξής «η Εταιρεία») γνωστοποιεί ότι σύμφωνα με τις διατάξεις του Ευρωπαϊκού Κανονισμού 596/2014, των κατ εφαρμογή αυτού Κανονισμών της Ευρωπαϊκής Επιτροπής και της εν γένει κείμενης νομοθεσίας σε συνδυασμό με την από 26.03.2020 γνωστοποίηση συναλλαγών που έλαβε χώρα μεταξύ των κάτωθι μετόχων και μελών του Διοικητικού Συμβουλίου, ο κος Άρις Λ. Τζιρακιάν μεταβίβασε κατά πλήρη κυριότητα, νομή και κατοχή δια της γονικής παροχής 160.000 κοινές ονομαστικές μετοχές μετά των αναλογούντων αντιστοίχως δικαιωμάτων ψήφου συνολικής αξίας 345.600 ευρώ από την ατομική του μερίδα, οι οποίες αντιστοιχούν σε ποσοστό 10,50 % του ολοσχερώς καταβεβλημένου μετοχικού κεφαλαίου, επί συνόλου 1.524.000 κοινών ονομαστικών μετοχών της Εταιρείας, στον υιό του κ. Λυμπαρέτ Α. Τζιρακιάν.

Πριν την ανωτέρω δικαιοπραξία, ο κος Άρις Λ. Τζιρακιάν κατείχε 320.814 κοινές ονομαστικές μετοχές μετά των αναλογούντων δικαιωμάτων ψήφου, ήτοι ποσοστό 21,05% του καταβεβλημένου μετοχικού κεφαλαίου επί του συνόλου των δικαιωμάτων ψήφου της Εταιρείας, καθώς και 30.724 κοινές ονομαστικές μετοχές μετά των αναλογούντων δικαιωμάτων ψήφου μέσω κοινής επενδυτικής μερίδας, με συνδικαιούχο την κα Ανούς Τζιρακιάν του Αριστακές, ήτοι ποσοστό 2,02% του καταβεβλημένου μετοχικού κεφαλαίου επί του συνόλου των δικαιωμάτων ψήφου της Εταιρείας.

Επομένως, το ποσοστό των δικαιωμάτων ψήφου που κατέχει από 26.03.2020 ο κος Άρις Λ. Τζιρακιάν στην Εταιρεία, ανέρχεται σε 10,55 %, ήτοι κατήλθε του ορίου του 20% επί του συνόλου του καταβεβλημένου μετοχικού κεφαλαίου και των δικαιωμάτων ψήφου της Εταιρείας. Επομένως σημειώθηκε μεταβολή μεγαλύτερη του 3% επί του μετοχικού κεφαλαίου και του ποσοστού των δικαιωμάτων ψήφου που κατέχει καθώς αυτό μειώθηκε από 21,05% σε 10,55%.

Περαιτέρω δια της ανωτέρω γονικής παροχής ο κος Λυμπαρέτ Α. Τζιρακιάν συγκέντρωσε δικαιώματα ψήφου άνω του ορίου του 10% του καταβεβλημένου μετοχικού κεφαλαίου της Εταιρείας. Πριν την ανωτέρω πράξη, ο κος Λυμπαρέτ Α. Τζιρακιάν κατείχε 5.900 κοινές ονομαστικές μετοχές μετά των αναλογούντων δικαιωμάτων ψήφου, ήτοι ποσοστό 0,39% επί του καταβεβλημένου μετοχικού κεφαλαίου και συνόλου των δικαιωμάτων ψήφου της Εταιρείας. Επομένως, σημειώθηκε μεταβολή μεγαλύτερη του 3% στο ποσοστό του μετοχικού κεφαλαίου μετά των αναλογούντων δικαιωμάτων ψήφου που κατέχει, καθώς το ποσοστό του αυξήθηκε από 0,39% σε 10,89% επί του καταβεβλημένου μετοχικού κεφαλαίου, ήτοι 165.900 κοινές ονομαστικές μετοχές.

ΓΟΝΙΚΗ ΠΑΡΟΧΗ 160.000 ΜΕΤΟΧΩΝ ΑΠΟ ΑΡΙ ΤΖΙΡΑΚΙΑΝ ΣΕ ΛΥΜΠΑΡΕΤ ΤΖΙΡΑΚΙΑΝ

RSS Feed: DOLAnnouncements
Posted on: 27 March 2020 15:04
Author: CNL CAPITAL Ε.Κ.Ε.Σ - Δ.Ο.Ε.Ε.
Subject: Ανακοίνωση αγοράς ιδίων μετοχών

Full article link: http://dev-www1.helex.gr:8080/el/web/guest/companies-announcements-full-content/-/asset_publisher/bMe2sOcNyQuy/content/id/5389143

Παρακαλούμε δείτε συνημμένα το σχετικό pdf.

[CNLCAP - Ανακοίνωση αγοράς ιδίων μετοχών](#)

RSS Feed: DOLAnnouncements
Posted on: 27 March 2020 15:09
Author: COCA-COLA HBC A.G.
Subject: Notification of transactions by Persons Discharging Managerial Responsibilities

Full article link: http://dev-www1.helex.gr:8080/el/web/guest/companies-announcements-full-content/-/asset_publisher/bMe2sOcNyQuy/content/id/5389162

27 March 2020

Coca-Cola HBC AG (the "Company")

Notification of transactions by Persons Discharging Managerial Responsibilities ("PDMRs")

The Company announces that, as a result of the satisfaction of performance conditions, the award granted on 16 March 2017 under the Company's Performance Share Award Plan ("PSP") vested on 25 March 2020 and have been transferred to PDMRs from shares held in treasury.

The following sets out the awards that vested on 25 March 2020, the number of dividend equivalent shares accrued between grant and vesting and the number of shares sold following such vesting to cover taxes and other liabilities.

PDMR	Number of shares granted under the PSP vesting	Number of dividend equivalent shares	Number of shares sold to cover taxes and other liabilities
ZORAN BOGDANOVIC	20,288	1,088	1,209
JAN GUSTAVSSON	21,672	1,163	1,291
MINAS AGELIDIS	9,308	497	555
MARCEL MARTIN	18,522	993	7,836
MICHALIS IMELLOS	24,012	1,288	1,431
SANDA PAREZANOVIC	16,612	890	990
PANAGIOTA KALOGERAKI	16,230	870	6,866
NIKOLAOS KALAITZIDAKIS	11,064	592	660
VITALIY NOVIKOV	11,667	624	4,935
MATTHIEU SEGUIN	8,771	469	3,712
ALEKSANDER RUZEVIC	7,516	402	3,182

The Notification of Dealing Forms for each PDMR can be found attached.

This notification is made in accordance with the requirements of the EU Market Abuse Regulation.

For further information, please contact:

Jan Gustavsson

General Counsel and Company Secretary

+41 (0) 41 726 01 37

[Notification of transactions by Persons Discharging Managerial Responsibilities](#)

RSS Feed: DOLAnnouncements
Posted on: 27 March 2020 15:12
Author: ΙΧΘΥΟΤΡΟΦΕΙΑ ΣΕΛΟΝΤΑ Α.Ε.Γ.Ε.
Subject: Αιτιολογημένη γνώμη Δ.Σ _Έκθεση

Full article link: http://dev-www1.helex.gr:8080/el/web/guest/companies-announcements-full-content/-/asset_publisher/bMe2sOcNyQuy/content/id/5389186

Συνημμένα, Αιτιολογημένη γνώμη Δ.Σ της Εταιρίας «**ΙΧΘΥΟΤΡΟΦΕΙΑ ΣΕΛΟΝΤΑ ΑΝΩΝΥΜΗ ΕΤΑΙΡΕΙΑ ΓΕΩΡΓΙΚΩΝ ΕΚΜΕΤΑΛΛΕΥΣΕΩΝ**» καθώς και η έκθεση Χρηματοοικονομικού συμβούλου.

[ΑΙΤΙΟΛΟΓΗΜΕΝΗ](#) [ΓΝΩΜΗ](#) [ΤΟΥ](#) [Δ.Σ.](#)
[ΕΚΘΕΣΗ ΣΕΛΟΝΤΑ](#)

RSS Feed: DOLAnnouncements
Posted on: 27 March 2020 15:14
Author: ΝΗΡΕΥΣ Α.Ε.
Subject: ΑΙΤΙΟΛΟΓΗΜΕΝΗ ΓΝΩΜΗ ΤΟΥ ΔΙΟΙΚΗΤΙΚΟΥ ΣΥΜΒΟΥΛΙΟΥ ΤΗΣ ΕΤΑΙΡΕΙΑΣ ΝΗΡΕΥΣ ΙΧΘΥΟΚΑΛΛΙΕΡΓΕΙΕΣ Α.Ε. ΣΧΕΤΙΚΑ ΜΕ ΤΗΝ ΥΠΟΧΡΕΩΤΙΚΗ ΔΗΜΟΣΙΑ ΠΡΟΤΑΣΗ ΤΗΣ ΕΤΑΙΡΕΙΑΣ ANDROMEDA SEAFOOD SOCIEDAD LIMITADA.

Full article link: http://dev-www1.helex.gr:8080/el/web/guest/companies-announcements-full-content/-/asset_publisher/bMe2sOcNyQuy/content/id/5389214

Επισυνάπτεται η αιτιολογημένη γνώμη του Δ.Σ. και η έκθεση Χρηματοοικονομικού Συμβούλου.

[Γνώμη](#) [του](#) [Δ.Σ.](#)
[Έκθεση χρηματοοικονομικού συμβούλου](#)

RSS Feed: DOLAnnouncements
Posted on: 27 March 2020 15:22
Author: ΝΗΡΕΥΣ Α.Ε.
Subject: Ανακοίνωση σύμφωνα με το άρθρο 24, παράγραφος 2(α) του Ν. 3461/2006

Full article link: http://dev-www1.helex.gr:8080/el/web/guest/companies-announcements-full-content/-/asset_publisher/bMe2sOcNyQuy/content/id/5389232

Σύμφωνα με το άρθρο 24, παράγραφος 2(α) του Ν. 3461/2006, η εταιρεία με την επωνυμία «Andromeda Seafood Sociedad Limitada» δηλώνει ότι, στις 26.03.2020, απέκτησε συνολικά 102.737 κοινές ονομαστικές μετοχές της ανώνυμης εταιρείας με την επωνυμία «ΝΗΡΕΥΣ ΙΧΘΥΟΚΑΛΛΙΕΡΓΕΙΕΣ Α.Ε.» έναντι 0,23 Ευρώ ανά μετοχή.

RSS Feed: DOLAnnouncements
Posted on: 27 March 2020 16:35
Author: SATO A.E.
Subject: ΑΝΑΚΟΙΝΩΣΗ ΡΥΘΜΙΖΟΜΕΝΗΣ ΠΛΗΡΟΦΟΡΙΑΣ ΤΟΥ Ν. 3556/2007: Γνωστοποίηση για μεταβολή ποσοστού μετόχων σε επίπεδο δικαιωμάτων ψήφου

Full article link: http://dev-www1.helex.gr:8080/el/web/guest/companies-announcements-full-content/-/asset_publisher/bMe2sOcNyQuy/content/id/5389247

Η Ανώνυμη Εταιρεία με την επωνυμία «**SATO ΑΝΩΝΥΜΗ ΕΤΑΙΡΕΙΑ ΕΙΔΩΝ ΓΡΑΦΕΙΟΥ ΚΑΙ ΣΠΙΤΙΟΥ**» και τον διακριτικό τίτλο «**SATO A.E.**» (εφεξής η Εταιρεία), σε εφαρμογή του Ν. 3556/2007 ως ισχύει, και σε συνέχεια της από 24.03.2020 γνωστοποίησης της EUROBANK ERGASIAS ΥΠΗΡΕΣΙΩΝ ΚΑΙ ΣΥΜΜΕΤΟΧΩΝ ΑΕ για ίδιο λογαριασμό και για λογαριασμό της ΤΡΑΠΕΖΑ EUROBANK ΑΝΩΝΥΜΗ ΕΤΑΙΡΙΑ, σχετικά με τα δικαιώματα ψήφου της επί των μετοχών της Εταιρείας, όπως αυτά διαμορφώθηκαν συνεπεία της από 20/03/2020 ολοκλήρωσης της διάσπασης της Τράπεζας δι' απόσχισης κλάδου με σύσταση νέας εταιρίας πιστωτικού ιδρύματος, γνωστοποιεί ότι:

Η Τράπεζα Eurobank Ergasias Ανώνυμη Εταιρεία (εφεξής «Τράπεζα» ή «Eurobank» ή «Διασπώμενη»), κατείχε συνολικά 6.776.850 δικαιώματα ψήφου της εταιρείας SATO A.E. που ενσωματώνονται σε 6.776.850 μετοχές της Εταιρείας οι οποίες αντιστοιχούν συνολικά σε ποσοστό 10,37% επί των συνολικών δικαιωμάτων ψήφου αυτής, συμμετοχή η οποία είχε γνωστοποιηθεί στις 16.12.2013, με ημερομηνία μεταβολής 11.12.2013.

Στις 20.3.2020 ανακοινώθηκε η ολοκλήρωση της διάσπασης της Τράπεζας δι' απόσχισης κλάδου με σύσταση νέας εταιρείας-πιστωτικού ιδρύματος με την επωνυμία «Τράπεζα Eurobank Ανώνυμη Εταιρεία» (εφεξής Επωφελούμενη). Με την έγκριση της εν λόγω διάσπασης, α) η Διασπώμενη καθίσταται μέτοχος της Επωφελούμενης λαμβάνοντας το σύνολο των μετοχών εκδόσεως της Επωφελούμενης και β) η Επωφελούμενη υποκαθίσταται ως καθολική διάδοχος στο σύνολο της μεταβιβαζόμενης σε αυτήν περιουσίας (ενεργητικό και παθητικό), όπως αυτή αποτυπώνεται στον ισολογισμό μετασηματισμού του αποσχισιζόμενου κλάδου (κατά την 30.06.2019) και διαμορφώθηκε κατά την ημέρα ολοκλήρωσης της Διάσπασης.

Στις 23.03.2020 ανακοινώθηκε η αλλαγή επωνυμίας της Διασπώμενης σε «Eurobank Ergasias Υπηρεσιών και Συμμετοχών Ανώνυμη Εταιρεία».

Συνέπεια των ανωτέρω, η νέα εταιρεία-πιστωτικό ίδρυμα με την επωνυμία «Τράπεζα Eurobank Ανώνυμη Εταιρεία» κατέχει άμεσα 6.776.850 δικαιώματα ψήφου που ενσωματώνονται σε 6.776.850 μετοχές της Εταιρείας οι οποίες αντιστοιχούν συνολικά σε ποσοστό 10,37% επί των συνολικών δικαιωμάτων ψήφου αυτής, και η Eurobank Ergasias Υπηρεσιών και Συμμετοχών Ανώνυμη Εταιρεία, ελέγχει έμμεσα, μέσω της 100% θυγατρικής της εταιρείας «Τράπεζα Eurobank Ανώνυμη Εταιρεία», τα ανωτέρω δικαιώματα ψήφου της

Εταιρείας.

Ηράκλειο 27/03/2020

[ΜΕΤΑΒΟΛΗ ΠΟΣΟΣΤΟΥ ΜΕΤΟΧΩΝ Ν 3556/2007](#)

Ομολογιακά Δάνεια Επιχειρήσεων – Οργανωμένη Αγορά (Μετατρέψιμα)

Πλήθος Εισηγμένων Ομολογιών	Ονομαστική αξία	Τιμή έκδοσης	Σημερινό επιτόκιο	Ημερ. λήξης	Διάρκεια (έτη)	Σημείωση	Τοκομερίδιο		Μον. Διαπρα.	Ομόλογα Επιχειρήσεων	Κατωτ Τιμή	Ανωτ Τιμή	Τιμή κλεισ. Προηγ.	Κλείσιμο-ημ/νία	Όγκος	Αξία Συναλλαγών	Τελευταία εντολή			Μεγ έτους	
							Κοινό	Προτιμησιακό									Τιμή	Αγορ./ Πώλ.	Ημερομηνία		λαχ
171,246,551	0.30	0.30	1.00	11/10/2025	9	---	14	---	1	FORTHNET A.E. (Μ.Ο.Δ.)	---	---	---	---	---	---	0.3000	A	05/02/2020	100.0000	100.0000

Σημειώσεις Εταιρικών Ομολόγων

Ο Όγκος Συναλλαγών υπολογίζεται ως (Τεμάχια) * (Ονομαστική Τιμή). Η Αξία Συναλλαγών υπολογίζεται ως (Τεμάχια) * (Ονομαστική Τιμή) * (Τιμή %) + (Δεδουλευμένοι Τόκοι).

Οι τιμές συναλλαγών των ομολόγων υπολογίζονται ως ποσοστό επί τοις εκατό (%) της ονομαστικής τους τιμής.

Όλα τα ομόλογα έχουν Ονομαστική Αξία εκπεφρασμένη σε Ευρώ (εκτός εάν σημειώνεται διαφορετικά).

Ομολογιακά Δάνεια Επιχειρήσεων – Οργανωμένη Αγορά (Μη Μετατρέψιμα)

Πλήθος Εισηγμένων Ομολογιών	Ονομαστική αξία	Τιμή έκδοσης	Σημερινό επιτόκιο	Ημερ. λήξης	Διάρκεια (έτη)	Σημείωση	Τοκομερίδιο		Μον. Διασπ.	Ομόλογα Επιχειρήσεων	Δεδ. Τόκς	Αποδ./Λήξη	Κατωτ Τιμή	Ανωτ Τιμή	Τιμή κλειστ. Προηγ.	Κλείσιμο-ημ/νία	Όγκος	Αξία Συναλλαγών	Τελευταία εντολή			Μεγ έτους		
							Κοινό	Προτιμησιακό											Τιμή	Αγορ./ Πώλ.	Ημερομηνία		λαχ έτους	
175,000	1,000.00	1,000.00	3.40	26/07/2024	5	---	2	---	1	ΑΤΤΙCΑ Α.Ε. ΣΥΜΜΕΤΟΧΩΝ (Μη μετατρέψιμο)	6.0444	15.2280	66.0000	68.8000	67.9333	66.0200	26/03/2020	124,000	82,866.55	67.0000	A	27/03/2020	58.8701	100.0000
300,000	1,000.00	1,000.00	3.10	27/06/2022	5	---	6	---	1	ΜΥΤΙΛΗΝΑΙΟΣ Α.Ε. ΟΜ. ΕΠΙΧΕΙΡΗΣΕΩΝ (Μη Μετατρέψιμο)	8.1806	3.5430	97.0000	98.5000	98.4167	96.3600	26/03/2020	247,000	243,821.30	98.0000	A	27/03/2020	88.5000	101.0000
50,000	1,000.00	1,000.00	4.25	20/06/2022	5	---	6	---	1	ΣΥΣΤΗΜΑΤΑ SUNLIGHT Α.Β.Ε.Ε. (Μη Μετατρέψιμο)	12.0417	4.4700	98.4500	99.9000	98.4500	98.5880	26/03/2020	52,000	52,042.17	96.2000	A	27/03/2020	88.0000	102.0000
40,000,000	1.00	1.00	5.00	04/10/2021	5	---	14	---	1	HOUSEMARKET Α.Ε. (Μη Μετατρέψιμο)	0.0117	6.3080	---	---	---	96.5940	26/03/2020	---	---	96.6000	A	27/03/2020	93.8736	105.1000
24,260	1,000.00	1,000.00	4.95	26/06/2023	5	---	4	---	1	B&F Α.Β.Ε.Ε. ΕΝΔΥΜΑΤΩΝ (Μη μετατρέψιμο)	13.0625	18.4410	---	---	---	69.0260	26/03/2020	---	---	68.0653	A	27/03/2020	69.0263	94.9999
90,000	1,000.00	1,000.00	3.00	11/05/2023	5	---	4	---	1	CORAL Α.Ε. (Μη μετατρέψιμο)	11.7500	3.5010	97.0000	98.5000	98.0000	96.5000	26/03/2020	93,000	91,932.75	98.0000	A	27/03/2020	89.4200	105.0000
120,000	1,000.00	1,000.00	3.95	04/04/2025	7	---	4	---	1	ΓΕΚ ΤΕΡΝΑ Α.Ε. (Μη μετατρέψιμο)	19.6403	4.3870	94.0000	97.0000	96.7320	95.0010	26/03/2020	96,000	94,163.56	94.0010	A	27/03/2020	91.0000	107.2000
150,000	1,000.00	1,000.00	2.60	22/10/2026	7	---	1	---	1	ΤΕΡΝΑ ΕΝΕΡΓΕΙΑΚΗ Μ.Α.Ε.Χ. (Μη μετατρέψιμο)	11.6278	3.8770	92.0000	94.9997	93.0000	94.5300	26/03/2020	77,000	73,333.52	92.0001	A	27/03/2020	83.5000	102.8000
200,000	1,000.00	1,000.00	3.60	12/03/2026	7	---	3	---	1	ΑΕΡΟΠΟΡΙΑ ΑΙΓΑΙΟΥ Α.Ε. (Μη μετατρέψιμο)	1.9000	8.5430	75.0000	79.5000	79.0000	75.8160	26/03/2020	149,000	115,680.65	75.0000	A	27/03/2020	54.7313	107.3000

Σημειώσεις Εταιρικών Ομολόγων

Ο Όγκος Συναλλαγών υπολογίζεται ως (Τεμάχια) * (Ονομαστική Τιμή). Η Αξία Συναλλαγών υπολογίζεται ως (Τεμάχια) * (Ονομαστική Τιμή) * (Τιμή %) + (Δεδουλευμένοι Τόκοι).

Οι τιμές συναλλαγών των ομολόγων υπολογίζονται ως ποσοστό επί τοις εκατό (%) της ονομαστικής τους τιμής.

Όλα τα ομόλογα έχουν Ονομαστική Αξία εκπεφρασμένη σε Ευρώ (εκτός εάν σημειώνεται διαφορετικά).

Ομόλογα Ελληνικού Δημοσίου

Πλήθος Εισηγμ. Ομολογιών	Ονομ. αξία	Σημερινό επιτόκιο	Υπολογισμός Δεδουλευμένων	Ημερ/νία Λήξης [1]	Διάρκεια (έτη)	Σημείωση	Ημερομηνία Πληρ.	Αξία τρέχοντος	Μον. Διαπρ.	Ομόλογα Ελληνικού Δημοσίου	Κατωτ Τιμή	Ανωτ Τιμή	Τιμή κλειστ.	Προηγ. Κλείσιμο-ημ/νία	Όγκος	Αξία Συναλλαγών	Τελευταία εντολή Αγορ./ Πώλ. Ημερομηνία
3,000,000	1,000.00	4.38	Πργμ/Πργμ	01/08/2022	5	---	01/08	4.38	1	ΟΕΔ-ΣΤΘ-010822-05Χ-4,375-1,000	---	---	---	---	---	1.0000	A 28/11/2018
2,500,000	1,000.00	1.88	Πργμ/Πργμ	04/02/2035	15	---	04/02	1.88	1	ΟΕΔ-ΣΤΘ-040235-15Χ-1,875-1,000	---	---	---	---	---	---	---
2,500,000	1,000.00	3.45	Πργμ/Πργμ	02/04/2024	5	---	02/04	3.45	1	ΟΕΔ-ΣΤΘ-020424-05Χ-3,450-1,000	---	---	---	---	---	---	---
4,355,990,324	1.00	3.50	Πργμ/Πργμ	30/01/2023	5	---	01/02 - 31/01	3.50	1	ΟΕΔ-ΣΤΘ-300123-05Χ-3,500-1,00	---	---	---	94.5720 13/07/2018	---	---	1.0000 A 28/11/2018
5,962,747,327	1.00	3.75	Πργμ/Πργμ	30/01/2028	10	---	/02 - 01/02 - 31/	3.75	1	ΟΕΔ-ΣΤΘ-300128-10Χ-3,750-1,00	---	---	---	85.4610 13/07/2018	---	---	1.0000 A 28/11/2018
6,091,218,404	1.00	3.90	Πργμ/Πργμ	30/01/2033	15	---	/02 - 01/02 - 31/	3.90	1	ΟΕΔ-ΣΤΘ-300133-15Χ-3,900-1,00	---	---	---	78.6730 13/07/2018	---	---	1.0000 A 28/11/2018
4,805,399,486	1.00	4.00	Πργμ/Πργμ	30/01/2037	19	---	/02 - 01/02 - 31/	4.00	1	ΟΕΔ-ΣΤΘ-300137-19Χ-4,000-1,00	---	---	---	77.0370 13/07/2018	---	---	1.0000 A 28/11/2018
4,603,713,186	1.00	4.20	Πργμ/Πργμ	30/01/2042	24	---	/02 - 01/02 - 31/	4.20	1	ΟΕΔ-ΣΤΘ-300142-24Χ-4,200-1,00	---	---	---	77.7640 13/07/2018	---	---	1.0000 A 28/11/2018
550,418,123	1.00	3.65	Πργμ/Πργμ	24/02/2023	11	---	24/02	3.65	1	ΟΕΔ-ΣΤΘ-240223-11Χ-2,000-1,00	---	---	---	10.0000 22/06/2015	---	10.0000	A 11/07/2019
445,007,576	1.00	3.65	Πργμ/Πργμ	24/02/2024	12	---	24/02	3.65	1	ΟΕΔ-ΣΤΘ-240224-12Χ-2,000-1,00	---	---	---	10.0000 22/06/2015	---	---	---
423,674,226	1.00	3.65	Πργμ/Πργμ	24/02/2025	13	---	24/02	3.65	1	ΟΕΔ-ΣΤΘ-240225-13Χ-2,000-1,00	---	---	---	10.0000 22/06/2015	---	---	---
212,292,153	1.00	3.65	Πργμ/Πργμ	24/02/2026	14	---	24/02	3.65	1	ΟΕΔ-ΣΤΘ-240226-14Χ-2,000-1,00	---	---	---	10.0000 22/06/2015	---	---	---
160,621,352	1.00	3.65	Πργμ/Πργμ	24/02/2027	15	---	24/02	3.65	1	ΟΕΔ-ΣΤΘ-240227-15Χ-2,000-1,00	---	---	---	10.0000 22/06/2015	---	---	---
183,244,055	1.00	3.65	Πργμ/Πργμ	24/02/2028	16	---	24/02	3.65	1	ΟΕΔ-ΣΤΘ-240228-16Χ-2,000-1,00	---	---	---	10.0000 22/06/2015	---	---	---
164,802,894	1.00	3.65	Πργμ/Πργμ	24/02/2029	17	---	24/02	3.65	1	ΟΕΔ-ΣΤΘ-240229-17Χ-2,000-1,00	---	---	---	10.0000 22/06/2015	---	---	---
165,460,943	1.00	3.65	Πργμ/Πργμ	24/02/2030	18	---	24/02	3.65	1	ΟΕΔ-ΣΤΘ-240230-18Χ-2,000-1,00	---	---	---	10.0000 22/06/2015	---	---	---
129,007,241	1.00	3.65	Πργμ/Πργμ	24/02/2031	19	---	24/02	3.65	1	ΟΕΔ-ΣΤΘ-240231-19Χ-2,000-1,00	---	---	---	10.0000 22/06/2015	---	---	---
126,192,683	1.00	3.65	Πργμ/Πργμ	24/02/2032	20	---	24/02	3.65	1	ΟΕΔ-ΣΤΘ-240232-20Χ-2,000-1,00	---	---	---	10.0000 22/06/2015	---	---	---
146,905,168	1.00	3.65	Πργμ/Πργμ	24/02/2033	21	---	24/02	3.65	1	ΟΕΔ-ΣΤΘ-240233-21Χ-2,000-1,00	---	---	---	10.0000 22/06/2015	---	---	---
154,475,606	1.00	3.65	Πργμ/Πργμ	24/02/2034	22	---	24/02	3.65	1	ΟΕΔ-ΣΤΘ-240234-22Χ-2,000-1,00	---	---	---	10.0000 22/06/2015	---	---	---
144,429,441	1.00	3.65	Πργμ/Πργμ	24/02/2035	23	---	24/02	3.65	1	ΟΕΔ-ΣΤΘ-240235-23Χ-2,000-1,00	---	---	---	10.0000 22/06/2015	---	---	---
166,211,676	1.00	3.65	Πργμ/Πργμ	24/02/2036	24	---	24/02	3.65	1	ΟΕΔ-ΣΤΘ-240236-24Χ-2,000-1,00	---	---	---	10.0000 22/06/2015	---	---	---
145,461,669	1.00	3.65	Πργμ/Πργμ	24/02/2037	25	---	24/02	3.65	1	ΟΕΔ-ΣΤΘ-240237-25Χ-2,000-1,00	---	---	---	10.0000 22/06/2015	---	---	---
146,941,087	1.00	3.65	Πργμ/Πργμ	24/02/2038	26	---	24/02	3.65	1	ΟΕΔ-ΣΤΘ-240238-26Χ-2,000-1,00	---	---	---	10.0000 22/06/2015	---	---	---
135,115,612	1.00	3.65	Πργμ/Πργμ	24/02/2039	27	---	24/02	3.65	1	ΟΕΔ-ΣΤΘ-240239-27Χ-2,000-1,00	---	---	---	10.0000 22/06/2015	---	---	---
141,909,637	1.00	3.65	Πργμ/Πργμ	24/02/2040	28	---	24/02	3.65	1	ΟΕΔ-ΣΤΘ-240240-28Χ-2,000-1,00	---	---	---	10.0000 22/06/2015	---	---	---
136,788,720	1.00	3.65	Πργμ/Πργμ	24/02/2041	29	---	24/02	3.65	1	ΟΕΔ-ΣΤΘ-240241-29Χ-2,000-1,00	---	---	---	10.0000 22/06/2015	---	---	---
163,643,410	1.00	3.65	Πργμ/Πργμ	24/02/2042	30	---	24/02	3.65	1	ΟΕΔ-ΣΤΘ-240242-30Χ-2,000-1,00	---	---	---	10.0000 22/06/2015	---	---	---
4,000,000	1,000.00	3.88	Πργμ/Πργμ	12/03/2029	10	---	12/03	3.88	1	ΟΕΔ-ΣΤΘ-120329-10Χ-3,875-1,0000	---	---	---	---	---	100.0000	A 15/10/2019
503,753	1,000.00	0.32	FLR Πργμ/360	16/09/2021	2	---	16/03 - 16/09	---	1	ΟΕΔ-ΚΥΜ-160921-02Χ-0,319-1,000	---	---	---	---	---	---	---
3,000,000	1,000.00	3.38	Πργμ/Πργμ	15/02/2025	7	---	15/02	3.38	1	ΟΕΔ-ΣΤΘ-150225-07Χ-3,375-1,000	---	---	---	---	---	---	---
250,250	1,000.00	2.90	Πργμ/Πργμ	20/03/2023	4	---	20/03	2.90	1	ΟΕΔ-ΣΤΘ-200323-04Χ-2,900-1,000	---	---	---	---	---	---	---
964,000	1,000.00	3.25	Πργμ/Πργμ	20/03/2025	6	---	20/03	3.25	1	ΟΕΔ-ΣΤΘ-200325-06Χ-3,250-1,000	---	---	---	---	---	---	---
2,100,000	1,000.00	3.55	Πργμ/Πργμ	20/03/2026	7	---	20/03	3.55	1	ΟΕΔ-ΣΤΘ-200326-07Χ-3,550-1,000	---	---	---	---	---	---	---

Σημειώσεις Ομολόγων Ελλ. Δημοσίου

Ο Όγκος Συναλλαγών υπολογίζεται ως (Τεμάχια) * (Ονομαστική Τιμή). Η Αξία Συναλλαγών υπολογίζεται ως (Τεμάχια) * (Ονομαστική Τιμή) * (Τιμή %) + (Δεδουλευμένοι Τόκοι)

Η Αξία του τρέχοντος τοκομεριδίου για τις εκδόσεις Ονομαστικής Αξίας 0,01 ευρώ, αναφέρεται σε Ονομαστική Αξία 100 ευρώ.

FLR (= Floating Interest Rate) Ομόλογο Μεταβλητού Επιτοκίου.

[1] - Η Ημερομηνία Λήξης της τοκοφόρου περιόδου και η Ημερομηνία Πληρωμής του τοκομεριδίου.

Ομόλογα Ελληνικού Δημοσίου

Πλήθος Εισηγμ. Ομολογιών	Ονομ. αξία	Σημερινό επιτόκιο	Υπολογισμός Δεδουλευμένων	Ημερ/νία Λήξης [1]	Διάρκεια (έτη)	Σημείωση	Ημερομηνία Πληρ.	Αξία τρέχοντος	Μον. Διαπρ.	Ομόλογα Ελληνικού Δημοσίου	Κατωτ Τιμή	Ανωτ Τιμή	Τιμή κλεισ.	Προηγ. Κλείσιμο-ημ/νία	Όγκος	Αξία Συναλλαγών	Τελευταία εντολή Αγορ./ Πώλ. Ημερομηνία
3,314,250	1,000.00	3.25	Πργμ/Πργμ	20/03/2050	30	---	20/03	3.25	1	ΟΕΔ-ΣΤΘ-200350-30Χ-3,250-1,000	---	---	---	---	---	---	---
2,500,000	1,000.00	1.88	Πργμ/Πργμ	23/07/2026	7	---	23/07	1.88	1	ΟΕΔ-ΣΤΘ-230726-07Χ-1,875-1,000	---	---	---	---	---	---	---

Σημειώσεις Ομολόγων Ελλ. Δημοσίου

Ο Όγκος Συναλλαγών υπολογίζεται ως (Τεμάχια) * (Ονομαστική Τιμή). Η Αξία Συναλλαγών υπολογίζεται ως (Τεμάχια) * (Ονομαστική Τιμή) * (Τιμή %) + (Δεδουλευμένοι Τόκοι)

Η Αξία του τρέχοντος τοκομεριδίου για τις εκδόσεις Ονομαστικής Αξίας 0,01 ευρώ, αναφέρεται σε Ονομαστική Αξία 100 ευρώ.

F.L.R (= Floating Interest Rate) Ομόλογο Μεταβλητού Επιτοκίου.

[1] - Η Ημερομηνία Λήξης της τοκοφόρου περιόδου και η Ημερομηνία Πληρωμής του τοκομεριδίου.

Έντοκα Γραμμάτια & Zero Coupon Ομόλογα Ελληνικού Δημοσίου

Ημερ/νία	Διάρκειας 13 εβδομάδων									Διάρκειας 26 εβδομάδων									Διάρκειας 52 εβδομάδων								
	Ημερ/νία Λήξης	Αρχικό Επιτόκιο	Πλήθος Εισηγμένων	Όνομ/κή αξία	Τιμή έκδοσης	Τελευταία Τιμή	Συναλλαγή Ημερομηνία	Όγκος Συναλλαγών	Σημ.	Ημερ/νία Λήξης	Αρχικό Επιτόκιο	Πλήθος Εισηγμένων	Όνομ/κή αξία	Τιμή έκδοσης	Τελευταία Τιμή	Συναλλαγή Ημερομηνία	Όγκος Συναλλαγών	Σημ.	Ημερ/νία Λήξης	Αρχικό Επιτόκιο	Πλήθος Εισηγμένων	Όνομ/κή αξία	Τιμή έκδοσης	Τελευταία Τιμή	Συναλλαγή Ημερομηνία	Όγκος Συναλλαγών	Σημ.
14/06/2019	---	---	---	---	---	---	---	---	---	---	---	---	---	---	---	---	---	---	12/06/2020	0.47	1,000,000	1,000.00	995.30	---	---	---	---
13/09/2019	---	---	---	---	---	---	---	---	---	---	---	---	---	---	---	---	---	---	11/09/2020	0.29	1,000,000	1,000.00	997.05	---	---	---	---
13/12/2019	---	---	---	---	---	---	---	---	---	---	---	---	---	---	---	---	---	---	11/12/2020	0.07	1,000,000	1,000.00	999.30	---	---	---	---

Ημερήσιο Δελτίο Τιμών

Έτος: 141 Αύξων Αριθμός Συνεδρίασης: 59

Ενότητα 5: Ομόλογα Ελληνικού Δημοσίου Διαπραγματεύσιμα με τη Μέθοδο Εκφώνησης - Αντιφώνησης

Παρασκευή, 27 Μαρτίου, 2020

Ομόλογα σε Κυκλοφορία	Νόμισμα / Ελάχιστη διαπραγ.	Ημερομηνία Πληρ.	Αξία τρέχοντος τοκομεριδίου	Σημείωση	Τοκομερίδιο	Μονάδα διαπίσης	Ημερ/νία Έκδοσης	Διάρκεια (έτη)	Σημερινό επιτόκιο	Υ.Δ.Τ σε ημέρες	Ομόλογα	Τελευταία τιμή προηγ.	Τελευτ. Τιμή	Εκφ. τοις μετρητοίς (€) Αγορ. / Πώλ Ημερομηνία	Συναλλαγές σε τμχ	Ελάχιστο ζωής	Μέγιστο ζωής		
Νομικών Προσώπων και Εταιρειών σε Συνάλλαγμα και Ευρο																			
0	GBP / 10	01/12	0.25	---	63	1	01/12/1928	100	2.5	360	Ε.Κ.Τ.Ε.	---	---	---	---	---	---		
103,746	GBP / 10	01/12	0.25	---	61	1	01/12/1930	98	2.5	360	Ε.Κ.Τ.Ε. σειρά	2.27	05/02/1996	2.27	Π	05/02/1996	---	2.27	2.27

Σημειώσεις Ομολόγων Ελλ. Δημοσίου

Υ.Δ.Τ: Υπολογισμός Δεδουλευμένων Τόκων.

FLR (= Floating Interest Rate) Ομόλογο Μεταβλητού Επιτοκίου.

Η ελάχιστη διαπραγματεύσιμη Ονομαστική Αξία για όλους τους Άυλους Τίτλους του Δημοσίου είναι τα 100 Ευρώ.

(μφρ-0)

Πίνακας Μελών Χρηματιστηρίου Αθηνών και Μελών ΕΤ.ΕΚ.

Επωνυμία	Διεύθυνση	Τηλέφωνο	Φαξ	Αγορά Μετοχών			Αγορά Παραγώγων		Μέλη ΕΤ.ΕΚ.	
				Μέλος Αγοράς	Μέλος εξ Αποστάσεως	Ειδικός Διαπρήτης	Διαπρήτης	Ειδικός Διαπρήτης	Γενικό Εκκαθιστικό	Άμεσο Εκκαθιστικό
ALPHA ΤΡΑΠΕΖΑ Α.Ε.									a	
ΛΕΩΦ. ΑΘΗΝΩΝ 103, ΑΘΗΝΑ				+30 2103436820		210-3436270				
ΣΤΑΔΙΟΥ 40, ΑΘΗΝΑ				(210)-3260000		(210)-3264116				
				(210)-3265546		(210)-3265811				
ARGUS STOCKBROKERS LTD					a		a			
25 ΛΕΩΦΟΡΟΣ ΔΗΜΟΣΘΕΝΗ ΣΕΒΕΡΗ 25 ,				0035722717000						
ATLANTIC SECURITIES LTD					a					
ΠΡΟΔΡΟΜΟΥ 37 37,				0035722445400						
ATLANTIC SECURITIES LTD						a				
ΠΡΟΔΡΟΜΟΥ 37 ,				22445400						
ΑΧΟΝ ΧΡΗΜΑΤΙΣΤΗΡΙΑΚΗ Α.Ε.Π.Ε.Υ.					a		a			
ΣΤΑΔΙΟΥ 48 48, ΑΘΗΝΑ				2103363800						
ΒΕΤΑ ΧΡΗΜΑΤΙΣΤΗΡΙΑΚΗ Α.Ε.Π.Ε.Υ.					a		a			a
Λ.ΑΛΕΞΑΝΔΡΑΣ 29 29 , ΑΘΗΝΑ				2106478930						
BNP PARIBAS SECURITIES SERVICES									a	
ΛΑΜΨΑΚΟΥ 2 2, ΑΘΗΝΑ				2107468500						
BOFA SECURITIES EUROPE SA					a	a				
112 AVENUE KL?BER 75116 ,				+33 153655555						
CAPITAL ΑΧΕΠΕΥ					a		a			
ΜΗΤΡΟΠΟΛΕΩΣ 58 58, ΑΘΗΝΑ				2103369700						
CFS ΧΡΗΜΑΤΙΣΤΗΡΙΑΚΗ Α.Ε.Π.Ε.Υ.					a					
ΠΑΠΑΡΡΗΓΟΠΟΥΛΟΥ 3 3, ΑΘΗΝΑ				2103360800						
CITIGROUP GLOBAL MARKETS EUROPE AG					a	a				
REUTERWEG 16 FRANKFURT 16,				+49 691366-0						
CITIGROUP GLOBAL MARKETS LIMITED					a	a				
33 CANADA SQUARE -CANARY WHARF 1,				+44 02079864000						
CREDIT SUISSE SECURITIES (EUROPE) LIMITED					a	a				
ONE CABOT SQUARE 1 , LONDON				+44 2078888888						
CREDIT SUISSE SECURITIES SOCIEDAD DE VALORES SA					a	a				
CALLE AYALA 42, 3A PLANTA-B MADRID ,				+34917916000						
DEUTSCHE BANK AG						a				
GREAT WINCHESTER STREET 1 , LONDON				+44 20 754 54209	00441133361437					
EUROBANK EQUITIES Α.Ε.Π.Ε.Υ.					a		a	a		a
ΦΙΛΕΛΛΗΝΩΝ 10 & ΞΕΝΟΦΩΝΤΟΣ 13 , ΑΘΗΝΑ				2103720000						
EUROCORP Α.Ε.Π.Ε.Υ.					a		a			a
ΠΛ.ΦΙΛΙΚΗΣ ΕΤΑΙΡΕΙΑΣ 14 14, ΑΘΗΝΑ				2107263600						
EUROTRUST ΧΡΗΜΑΤΙΣΤΗΡΙΑΚΗ Α.Ε.Π.Ε.Υ.					a					
ΣΕΒΑΣΤΟΥΠΟΛΕΩΣ 113 113, ΑΘΗΝΑ				2103363100						
EUROXX ΧΡΗΜΑΤΙΣΤΗΡΙΑΚΗ Α.Ε.Π.Ε.Υ.					a		a	a		a
ΠΑΛΑΙΟΛΟΓΟΥ 7, ΧΑΛΑΝΔΡΙ				(210)-6879400		(210)-6879401				
ΠΑΛΑΙΟΛΟΓΟΥ 7, ΧΑΛΑΝΔΡΙ				+30 2106879400		210-6879401				
GLOBAL CAPITAL SECURITIES & FINANCIAL SERVICES LTD					a	a				
Λ.ΑΡΧΙΕΠΙΣΚΟΠΟΥ ΜΑΚΑΡΙΟΥ Γ50 50,				0035722710710						
HSBC FRANCE									a	
Λ.ΜΕΣΣΟΓΕΙΩΝ 109-111 109-111,				2106960000						
INDEX ΧΡΗΜΑΤΙΣΤΗΡΙΑΚΗ Α.Ε.Π.Ε.Υ.					a					
ΔΡΑΓΑΤΣΑΝΙΟΥ 6 6, ΑΘΗΝΑ				2103213920						
LAIKI FINANCIAL SERVICES LTD						a				
ΛΕΩΦ. ΒΥΡΩΝΟΣ 26, ΛΕΥΚΩΣΙΑ ΚΥΠΡΟΥ				357 22367367		357 22718567				
MEGA EQUITY SECURITIES & FINANCIAL SERVICES PUBLIC LTD					a	a		a		
ΛΕΩΦ.ΓΡΙΒΑ ΔΙΓΕΝΗ 42-44 42-44,				0035722711711						
MERIT ΧΡΗΜΑΤΙΣΤΗΡΙΑΚΗ Α.Ε.Π.Ε.Υ.					a		a			a
ΣΟΦΟΚΛΕΟΥΣ 5 5, ΑΘΗΝΑ				2103671880						
MERRILL LYNCH INTERNATIONAL					a	a				
2 KING EDWARD STREET 2 , LONDON				+44 20276281000						
NUNTIUS ΧΡΗΜΑΤΙΣΤΗΡΙΑΚΗ Α.Ε.Π.Ε.Υ.					a					
ΔΡΑΓΑΤΣΑΝΙΟΥ 6 6, ΑΘΗΝΑ				2103350599						
ONE PLUS CAPITAL LIMITED					a	a				
75 PRODRΟΜΟΥ AVENUE NICOSIA 1307 ,				35722873760						
PROCHOICE CHRIMATISTIRIAKI LTD					a	a				
ΛΕΩΦ ΣΠΥΡΟΥ ΚΥΠΡΙΑΝΟΥ 57, ΑΚΙΝΗΤΑ Φ 57,				035724661192						
SHARELINK SECURITIES & FINANCIAL SERVICES LTD					a	a		a		
HOUSE-ΘΕΟΤΟΚΗ 6 ΜΕΓΑΡΟ ΕΛΛΗΝΑ 6 ,				+357 22554200						

Πίνακας Μελών Χρηματιστηρίου Αθηνών και Μελών ΕΤ.ΕΚ.

Επωνυμία	Διεύθυνση	Τηλέφωνο	Φαξ	Αγορά Μετοχών			Αγορά Παραγώγων		Μέλη ΕΤ.ΕΚ.	
				Μέλος Αγοράς	Μέλος εξ Αποστάσεως	Ειδικός Διαπρήτης	Διαπρήτης	Ειδικός Διαπρήτης	Γενικό Εκκαθιστικό	Άμεσο Εκκαθιστικό
SOCIETE GENERALE S.A.				a	a		a			
17 COURS VALMY, CEDEX ,		+157290504								
SOLIDUS SECURITIES A.E.Π.Ε.Υ.				a			a			a
ΛΟΥΙΖΗΣ ΡΙΑΝΚΟΥΡ 64 64, ΑΘΗΝΑ		2106900600								
THE CYPRUS INVESTMENT & SECURITIES CORPORATION LTD				a	a					
ΛΕΩΦ. ΛΕΜΕΣΟΥ 154 154,		0035722121700								
UBS EUROPE SE				a	a					
OPERNTURM, BOCKENHEIMER LANDSTRASSE 2-4 ,		496921790								
UBS LIMITED					a					
FINSBURY AVENUE 1 , LONDON		+44 2075687135								
A. ΣΑΡΡΗΣ ΧΡΗΜΑΤΙΣΤΗΡΙΑΚΗ Α.Ε.Π.Ε.Υ.				a						
ΔΡΑΓΑΤΣΑΝΙΟΥ 6 6, ΑΘΗΝΑ		2103367700								
ΑΛΦΑ FINANCE ΑΕΠΕΥ				a		a	a	a		a
ΜΕΡΛΙΝ 5 5, ΑΘΗΝΑ		2103677400								
Γ. Α. ΠΕΡΒΑΝΑΣ ΧΡΗΜΑΤΙΣΤΗΡΙΑΚΗ Α.Ε.Π.Ε.Υ				a						
ΣΟΦΟΚΛΕΟΥΣ 7-9 7-9, ΑΘΗΝΑ		2103727200								
ΔΥΝΑΜΙΚΗ ΧΡΗΜΑΤΙΣΤΗΡΙΑΚΗ Α.Ε.Π.Ε.Υ				a			a			a
ΤΡΑΛΛΕΩΝ 2 & Λ.ΣΥΓΓΡΟΥ 223 , ΝΕΑ ΣΜΥΡΝΗ		2103677700								
ΕΘΝΙΚΗ ΤΡΑΠΕΖΑ ΤΗΣ ΕΛΛΑΔΟΣ Α.Ε.				a		a	a		a	
ΑΚΑΔΗΜΙΑΣ 68, ΑΘΗΝΑ	(210)-3328817	(210)-3328678								
ΑΙΟΛΟΥ 86, ΑΘΗΝΑ	(210)-3341000	(210)-3328187								
ΕΘΝΙΚΗ ΧΡΗΜΑΤΙΣΤΗΡΙΑΚΗ Α.Ε.Π.Ε.Υ.				a		a	a	a		
ΛΕΩΦ. ΚΗΦΙΣΙΑΣ 66 (ΚΤΗΡΙΟ Α) 66, ΜΑΡΟΥΣΙ	2107720000									
ΕΛΛΗΝΙΚΗ ΤΡΑΠΕΖΑ (ΕΠΕΝΔΥΣΕΙΣ) ΛΤΔ					a					
ΛΕΩΦ.ΚΥΡΙΑΚΟΥ ΜΑΤΣΙ 31 - ΤΘ 24747 , ΛΕΥΚΩΣΙΑ ΚΥΠΡΟΥ	+357 22500100	357 22500110								
ΕΛΛΗΝΟΑΜΕΡΙΚΑΝΙΚΗ ΧΡΗΜΑΤΙΣΤΗΡΙΑΚΗ ΑΕΠΕΥ				a		a	a			a
ΑΝΔΡΕΑ ΠΑΠΑΝΔΡΕΟΥ 27 27, ΜΑΡΟΥΣΙ	2103311100									
Ι. Χ. ΜΑΥΡΙΚΗΣ ΧΡΗΜΑΤΙΣΤΗΡΙΑΚΗ Α.Ε.Π.Ε.Υ				a						
ΣΟΦΟΚΛΕΟΥΣ 5 5, ΑΘΗΝΑ	2103216730									
ΚΑΠΠΑ ΧΡΗΜΑΤΙΣΤΗΡΙΑΚΗ Α.Ε.Π.Ε.Υ.				a			a			
ΒΑΛΛΑΩΡΙΤΟΥ 15 15, ΑΘΗΝΑ	2103678600									
ΚΑΡΑΜΑΝΟΦ ΧΡΗΜΑΤΙΣΤΗΡΙΑΚΗ Α.Ε.Π.Ε.Υ.				a			a			
ΠΛ.ΑΓ.ΘΕΟΔΩΡΩΝ 2 2, ΑΘΗΝΑ	2103212947									
ΚΥΚΛΟΣ ΧΡΗΜΑΤΙΣΤΗΡΙΑΚΗ Α.Ε.Π.Ε.Υ.				a			a			a
ΠΑΝΕΠΙΣΤΗΜΙΟΥ 39 39, ΑΘΗΝΑ	2103364300									
ΛΕΩΝ ΔΕΠΟΛΑΣ ΧΡΗΜΑΤΙΣΤΗΡΙΑΚΗ Α.Ε.Π.Ε.Υ.				a		a	a			
ΧΡΗΣΤΟΥ ΛΑΔΑ 1 1, ΑΘΗΝΑ	2103213276 -28									
Ν. ΧΡΥΣΟΧΟΙΔΗΣ ΧΡΗΜΑΤΙΣΤΗΡΙΑΚΗ Α.Ε.Π.Ε.Υ				a			a			a
ΣΟΦΟΚΛΕΟΥΣ 7-9 7-9, ΑΘΗΝΑ	2103213913									
ΠΑΝΤΕΛΑΚΗΣ ΧΡΗΜΑΤΙΣΤΗΡΙΑΚΗ Α.Ε.Π.Ε.Υ				a		a	a	a		
ΕΘΝΙΚΗΣ ΑΝΤΙΣΤΑΣΕΩΣ 57, ΚΤΙΡΙΟ Β 57, ΧΑΛΑΝΔΡΙ	2106965000									
ΠΕΙΡΑΙΩΣ Α.Ε.Π.Ε.Υ.				a		a	a	a		a
ΣΤΑΔΙΟΥ 10 10, ΑΘΗΝΑ	2103354100									
ΠΗΓΑΣΟΣ ΧΡΗΜΑΤΙΣΤΗΡΙΑΚΗ Α.Ε.Π.Ε.Υ.				a			a			
ΒΑΛΛΑΩΡΙΤΟΥ 17 & ΑΜΕΡΙΚΗΣ 17 , ΑΘΗΝΑ	2103670700									
ΣΤ. ΕΜ. ΛΑΥΡΕΝΤΑΚΗΣ ΧΡΗΜΑΤΙΣΤΗΡΙΑΚΗ Α.Ε.Π.Ε.Υ.				a			a			
ΣΟΦΟΚΛΕΟΥΣ 7-9 7-9, ΑΘΗΝΑ	2103213336									
ΤΡΑΠΕΖΑ EUROBANK ΑΕ									a	
ΟΘΩΝΟΣ 8 , ΑΘΗΝΑ	2103337000									
ΤΡΑΠΕΖΑ ΟΡΤΙΜΑ BANK Α.Ε.				a		a	a	a	a	
ΑΙΓΙΑΛΕΙΑΣ 32 & ΠΑΡΑΔΕΙΣΟΥ 32 , ΜΑΡΟΥΣΙ	2108173111									
ΤΡΑΠΕΖΑ ΠΕΙΡΑΙΩΣ Α.Ε.				a			a		a	
ΑΜΕΡΙΚΗΣ 4, ΑΘΗΝΑ	(210)-3335000	(210)-3335079								
	(210)-3335918	(210)-3254207								
ΑΜΕΡΙΚΗΣ 4, ΑΘΗΝΑ	+30 2103335000	210-3335079								

Πίνακας Μετοχών Υπό Ειδική Διαπραγμάτευση

Χρεόγραφο	Κατηγορία Διαπραγμάτευσης
Ειδικός Διαπραγματευτής	Έναρξη Ειδικής Διαπραγμάτευσης
ALPHA ETF FTSE Athex Large Cap	Διαπραγματεύσιμα Αμοιβαία Κεφάλαια (Δ.Α.Κ.)
ΑΛΦΑ FINANCE ΑΕΠΕΥ	02/01/1900
ΕΘΝΙΚΗ ΧΡΗΜΑΤΙΣΤΗΡΙΑΚΗ Α.Ε.Π.Ε.Υ.	02/01/1900
A.S. COMPANY (ΚΟ)	Κύρια Αγορά
EUROBANK EQUITIES Α.Ε.Π.Ε.Υ.	01/04/2019
ALPHA BANK (ΚΟ)	Κύρια Αγορά
EUROBANK EQUITIES Α.Ε.Π.Ε.Υ.	22/10/2006
MERIT ΧΡΗΜΑΤΙΣΤΗΡΙΑΚΗ Α.Ε.Π.Ε.Υ.	03/09/2012
ΑΛΦΑ FINANCE ΑΕΠΕΥ	29/02/2016
ΕΘΝΙΚΗ ΧΡΗΜΑΤΙΣΤΗΡΙΑΚΗ Α.Ε.Π.Ε.Υ.	02/01/1900
ΕΛΛΗΝΟΑΜΕΡΙΚΑΝΙΚΗ ΧΡΗΜΑΤΙΣΤΗΡΙΑΚΗ ΑΕΠΕΥ	25/07/2014
ΛΕΩΝ ΔΕΠΟΛΑΣ ΧΡΗΜΑΤΙΣΤΗΡΙΑΚΗ Α.Ε.Π.Ε.Υ.	04/01/2016
ΠΕΙΡΑΙΩΣ Α.Ε.Π.Ε.Υ.	28/05/2009
ΑΤΤΙΚΑ ΣΥΜΜΕΤΟΧΩΝ (ΚΟ)	Κύρια Αγορά
ΕΛΛΗΝΟΑΜΕΡΙΚΑΝΙΚΗ ΧΡΗΜΑΤΙΣΤΗΡΙΑΚΗ ΑΕΠΕΥ	28/12/2017
ΑΤΤΙΚΑ BANK Α.Τ.Ε. (ΚΟ)	Κύρια Αγορά
EUROBANK EQUITIES Α.Ε.Π.Ε.Υ.	11/11/2019
EUROXX ΧΡΗΜΑΤΙΣΤΗΡΙΑΚΗ Α.Ε.Π.Ε.Υ.	22/01/2016
ΠΕΙΡΑΙΩΣ Α.Ε.Π.Ε.Υ.	20/09/2017
ΑΥΤΟHELLAS (ΚΟ)	Κύρια Αγορά
EUROXX ΧΡΗΜΑΤΙΣΤΗΡΙΑΚΗ Α.Ε.Π.Ε.Υ.	02/07/2018
ΑΛΦΑ FINANCE ΑΕΠΕΥ	01/07/2019
BRIQ PROPERTIES (ΚΟ)	Κύρια Αγορά
EUROBANK EQUITIES Α.Ε.Π.Ε.Υ.	09/09/2019
BYTE COMPUTER (ΚΟ)	Κύρια Αγορά
MERIT ΧΡΗΜΑΤΙΣΤΗΡΙΑΚΗ Α.Ε.Π.Ε.Υ.	04/08/2008
CENERGY HOLDINGS (ΚΑ)	Κύρια Αγορά
EUROBANK EQUITIES Α.Ε.Π.Ε.Υ.	02/01/2016
ΑΛΦΑ FINANCE ΑΕΠΕΥ	02/01/2016
CNL CAPITAL (ΚΟ)	Κύρια Αγορά
MERIT ΧΡΗΜΑΤΙΣΤΗΡΙΑΚΗ Α.Ε.Π.Ε.Υ.	01/10/2018
COCA-COLA HBC AG (ΚΟ)	Κύρια Αγορά
ΕΘΝΙΚΗ ΧΡΗΜΑΤΙΣΤΗΡΙΑΚΗ Α.Ε.Π.Ε.Υ.	02/01/1900
ΠΕΙΡΑΙΩΣ Α.Ε.Π.Ε.Υ.	04/05/2015
EUROBANK HOLDINGS (ΚΟ)	Κύρια Αγορά
EUROBANK EQUITIES Α.Ε.Π.Ε.Υ.	01/06/2012
MERIT ΧΡΗΜΑΤΙΣΤΗΡΙΑΚΗ Α.Ε.Π.Ε.Υ.	06/11/2017
ΑΛΦΑ FINANCE ΑΕΠΕΥ	09/01/2006
ΕΘΝΙΚΗ ΧΡΗΜΑΤΙΣΤΗΡΙΑΚΗ Α.Ε.Π.Ε.Υ.	02/01/1900
ΕΛΛΗΝΟΑΜΕΡΙΚΑΝΙΚΗ ΧΡΗΜΑΤΙΣΤΗΡΙΑΚΗ ΑΕΠΕΥ	25/07/2014
ΛΕΩΝ ΔΕΠΟΛΑΣ ΧΡΗΜΑΤΙΣΤΗΡΙΑΚΗ Α.Ε.Π.Ε.Υ.	30/11/2018
ΠΕΙΡΑΙΩΣ Α.Ε.Π.Ε.Υ.	28/09/2009
FOURLIS ΣΥΜΜΕΤΟΧΩΝ (ΚΟ)	Κύρια Αγορά
EUROBANK EQUITIES Α.Ε.Π.Ε.Υ.	01/12/2016
ΠΕΙΡΑΙΩΣ Α.Ε.Π.Ε.Υ.	06/03/2017
INTERCONTINENTAL (ΚΟ)	Κύρια Αγορά
ΛΕΩΝ ΔΕΠΟΛΑΣ ΧΡΗΜΑΤΙΣΤΗΡΙΑΚΗ Α.Ε.Π.Ε.Υ.	03/06/2019
INTRACOM HOLDINGS (ΚΟ)	Κύρια Αγορά
ΛΕΩΝ ΔΕΠΟΛΑΣ ΧΡΗΜΑΤΙΣΤΗΡΙΑΚΗ Α.Ε.Π.Ε.Υ.	08/10/2018
JUMBO (ΚΟ)	Κύρια Αγορά
MERIT ΧΡΗΜΑΤΙΣΤΗΡΙΑΚΗ Α.Ε.Π.Ε.Υ.	06/11/2017
ΠΕΙΡΑΙΩΣ Α.Ε.Π.Ε.Υ.	06/03/2017
LAMDA DEVELOPMENT(ΚΟ)	Κύρια Αγορά
EUROBANK EQUITIES Α.Ε.Π.Ε.Υ.	08/12/2014
ΠΑΝΤΕΛΑΚΗΣ ΧΡΗΜΑΤΙΣΤΗΡΙΑΚΗ Α.Ε.Π.Ε.Υ.	06/11/2017
ΠΕΙΡΑΙΩΣ Α.Ε.Π.Ε.Υ.	29/06/2017
MARFIN INVESTMENT GROUP (ΚΟ)	Κύρια Αγορά
ΠΕΙΡΑΙΩΣ Α.Ε.Π.Ε.Υ.	02/02/2009
MLS ΠΛΗΡΟΦΟΡΙΚΗ (ΚΟ)	Κύρια Αγορά
ΠΕΙΡΑΙΩΣ Α.Ε.Π.Ε.Υ.	01/08/2019
PROFILE (ΚΟ)	Κύρια Αγορά
ΠΑΝΤΕΛΑΚΗΣ ΧΡΗΜΑΤΙΣΤΗΡΙΑΚΗ Α.Ε.Π.Ε.Υ.	01/07/2019
QUEST ΣΥΜΜΕΤΟΧΩΝ (ΚΟ)	Κύρια Αγορά
ΒΕΤΑ ΧΡΗΜΑΤΙΣΤΗΡΙΑΚΗ Α.Ε.Π.Ε.Υ.	26/03/2018
EUROBANK EQUITIES Α.Ε.Π.Ε.Υ.	28/01/2019
ΤΙΤΑΝ CEMENT (ΚΑ)	Κύρια Αγορά
EUROBANK EQUITIES Α.Ε.Π.Ε.Υ.	06/11/2019

Πίνακας Μετοχών Υπό Ειδική Διαπραγμάτευση

Χρεόγραφο	Κατηγορία Διαπραγμάτευσης
Ειδικός Διαπραγματευτής	Έναρξη Ειδικής Διαπραγμάτευσης
VIOTALCO SA/NV (ΚΑ)	Κύρια Αγορά
EUROBANK EQUITIES A.E.Π.Ε.Υ.	04/03/2014
MERIT ΧΡΗΜΑΤΙΣΤΗΡΙΑΚΗ Α.Ε.Π.Ε.Υ.	17/03/2014
ΑΛΦΑ FINANCE ΑΕΠΕΥ	11/03/2008
ΑΒΑΣ Α.Ε. (ΚΟ)	Κύρια Αγορά
EUROBANK EQUITIES A.E.Π.Ε.Υ.	14/12/2015
ΑΔΜΗΕ ΣΥΜΜΕΤΟΧΩΝ Α.Ε. (ΚΟ)	Κύρια Αγορά
ΕΛΛΗΝΟΑΜΕΡΙΚΑΝΙΚΗ ΧΡΗΜΑΤΙΣΤΗΡΙΑΚΗ ΑΕΠΕΥ	09/03/2020
ΠΕΙΡΑΙΩΣ Α.Ε.Π.Ε.Υ.	29/06/2017
ΓΕΚ ΤΕΡΝΑ (ΚΟ)	Κύρια Αγορά
ΠΕΙΡΑΙΩΣ Α.Ε.Π.Ε.Υ.	29/08/2019
ΔΕΗ (ΚΟ)	Κύρια Αγορά
EUROBANK EQUITIES A.E.Π.Ε.Υ.	22/10/2006
MERIT ΧΡΗΜΑΤΙΣΤΗΡΙΑΚΗ Α.Ε.Π.Ε.Υ.	06/11/2017
ΑΛΦΑ FINANCE ΑΕΠΕΥ	09/01/2006
ΕΘΝΙΚΗ ΧΡΗΜΑΤΙΣΤΗΡΙΑΚΗ Α.Ε.Π.Ε.Υ.	02/01/1900
ΕΛΛΗΝΟΑΜΕΡΙΚΑΝΙΚΗ ΧΡΗΜΑΤΙΣΤΗΡΙΑΚΗ ΑΕΠΕΥ	01/09/2014
ΠΕΙΡΑΙΩΣ Α.Ε.Π.Ε.Υ.	28/09/2009
ΕΘΝΙΚΗ ΤΡΑΠΕΖΑ (ΚΟ)	Κύρια Αγορά
EUROBANK EQUITIES A.E.Π.Ε.Υ.	22/10/2006
MERIT ΧΡΗΜΑΤΙΣΤΗΡΙΑΚΗ Α.Ε.Π.Ε.Υ.	03/09/2012
ΑΛΦΑ FINANCE ΑΕΠΕΥ	09/01/2006
ΕΘΝΙΚΗ ΧΡΗΜΑΤΙΣΤΗΡΙΑΚΗ Α.Ε.Π.Ε.Υ.	02/01/1900
ΕΛΛΗΝΟΑΜΕΡΙΚΑΝΙΚΗ ΧΡΗΜΑΤΙΣΤΗΡΙΑΚΗ ΑΕΠΕΥ	25/07/2014
ΛΕΩΝ ΔΕΠΟΛΑΣ ΧΡΗΜΑΤΙΣΤΗΡΙΑΚΗ Α.Ε.Π.Ε.Υ.	20/05/2015
ΠΕΙΡΑΙΩΣ Α.Ε.Π.Ε.Υ.	08/09/2008
ΕΚΤΕΡ (ΚΟ)	Κύρια Αγορά
EUROBANK EQUITIES A.E.Π.Ε.Υ.	16/10/2017
ΛΕΩΝ ΔΕΠΟΛΑΣ ΧΡΗΜΑΤΙΣΤΗΡΙΑΚΗ Α.Ε.Π.Ε.Υ.	21/05/2018
ΕΛΑΣΤΡΟΝ (ΚΟ)	Κύρια Αγορά
ΛΕΩΝ ΔΕΠΟΛΑΣ ΧΡΗΜΑΤΙΣΤΗΡΙΑΚΗ Α.Ε.Π.Ε.Υ.	20/02/2017
ΕΛΒΑΛΧΑΛΚΟΡ (ΚΟ)	Κύρια Αγορά
EUROBANK EQUITIES A.E.Π.Ε.Υ.	07/05/2018
ΑΛΦΑ FINANCE ΑΕΠΕΥ	07/05/2018
ΕΛΜΑΚΤΩΡ (ΚΟ)	Κύρια Αγορά
EUROXX ΧΡΗΜΑΤΙΣΤΗΡΙΑΚΗ Α.Ε.Π.Ε.Υ.	24/09/2018
ΑΛΦΑ FINANCE ΑΕΠΕΥ	18/03/2019
ΕΘΝΙΚΗ ΧΡΗΜΑΤΙΣΤΗΡΙΑΚΗ Α.Ε.Π.Ε.Υ.	02/01/1900
ΕΛΛΗΝΟΑΜΕΡΙΚΑΝΙΚΗ ΧΡΗΜΑΤΙΣΤΗΡΙΑΚΗ ΑΕΠΕΥ	14/01/2019
ΠΕΙΡΑΙΩΣ Α.Ε.Π.Ε.Υ.	22/10/2018
ΕΛΛΗΝ. ΧΡΗΜΑΤΙΣΤΗΡΙΑ-Χ.Α. (ΚΟ)	Κύρια Αγορά
ΕΘΝΙΚΗ ΧΡΗΜΑΤΙΣΤΗΡΙΑΚΗ Α.Ε.Π.Ε.Υ.	02/01/1900
ΕΛΛΗΝΟΑΜΕΡΙΚΑΝΙΚΗ ΧΡΗΜΑΤΙΣΤΗΡΙΑΚΗ ΑΕΠΕΥ	01/09/2014
ΠΕΙΡΑΙΩΣ Α.Ε.Π.Ε.Υ.	04/05/2015
ΕΛΛΗΝΙΚΑ ΠΕΤΡΕΛΑΙΑ (ΚΟ)	Κύρια Αγορά
ΕΛΛΗΝΟΑΜΕΡΙΚΑΝΙΚΗ ΧΡΗΜΑΤΙΣΤΗΡΙΑΚΗ ΑΕΠΕΥ	14/09/2015
ΠΕΙΡΑΙΩΣ Α.Ε.Π.Ε.Υ.	20/03/2017
ΕΛΤΟΝ (ΚΟ)	Κύρια Αγορά
ΒΕΤΑ ΧΡΗΜΑΤΙΣΤΗΡΙΑΚΗ Α.Ε.Π.Ε.Υ.	03/09/2012
ΛΕΩΝ ΔΕΠΟΛΑΣ ΧΡΗΜΑΤΙΣΤΗΡΙΑΚΗ Α.Ε.Π.Ε.Υ.	01/04/2019
ΕΥΔΑΠ (ΚΟ)	Κύρια Αγορά
EUROBANK EQUITIES A.E.Π.Ε.Υ.	10/06/2019
ΑΛΦΑ FINANCE ΑΕΠΕΥ	27/01/2020
ΕΥΡΩΠΑΪΚΗ ΠΙΣΤΗ (ΚΟ)	Κύρια Αγορά
EUROBANK EQUITIES A.E.Π.Ε.Υ.	08/07/2019
ΠΑΝΤΕΛΑΚΗΣ ΧΡΗΜΑΤΙΣΤΗΡΙΑΚΗ Α.Ε.Π.Ε.Υ.	15/07/2019
ΙΚΤΙΝΟΣ ΕΛΛΑΣ (ΚΟ)	Κύρια Αγορά
EUROBANK EQUITIES A.E.Π.Ε.Υ.	25/02/2019
ΑΛΦΑ FINANCE ΑΕΠΕΥ	01/04/2019
ΕΘΝΙΚΗ ΧΡΗΜΑΤΙΣΤΗΡΙΑΚΗ Α.Ε.Π.Ε.Υ.	02/01/1900
ΙΝΤΡΑΛΟΤ (ΚΟ)	Κύρια Αγορά
EUROBANK EQUITIES A.E.Π.Ε.Υ.	01/06/2012
EUROXX ΧΡΗΜΑΤΙΣΤΗΡΙΑΚΗ Α.Ε.Π.Ε.Υ.	12/06/2017
ΠΕΙΡΑΙΩΣ Α.Ε.Π.Ε.Υ.	28/09/2009
ΚΑΡΑΜΟΛΕΓΚΟΣ (ΚΟ)	Κύρια Αγορά
EUROXX ΧΡΗΜΑΤΙΣΤΗΡΙΑΚΗ Α.Ε.Π.Ε.Υ.	04/10/2019
ΚΛΟΥΚΙΝΑΣ - ΛΑΠΠΑΣ (ΚΟ)	Κύρια Αγορά
ΒΕΤΑ ΧΡΗΜΑΤΙΣΤΗΡΙΑΚΗ Α.Ε.Π.Ε.Υ.	22/09/2014

Πίνακας Μετοχών Υπό Ειδική Διαπραγμάτευση

Χρεόγραφο	Κατηγορία Διαπραγμάτευσης
Ειδικός Διαπραγματευτής	Έναρξη Ειδικής Διαπραγμάτευσης
ΚΡΙ - ΚΡΙ (ΚΟ)	Κύρια Αγορά
EUROBANK EQUITIES Α.Ε.Π.Ε.Υ.	07/05/2018
ΛΕΩΝ ΔΕΠΟΛΑΣ ΧΡΗΜΑΤΙΣΤΗΡΙΑΚΗ Α.Ε.Π.Ε.Υ.	16/01/2017
ΛΑΜΨΑ (ΚΟ)	Κύρια Αγορά
ΛΕΩΝ ΔΕΠΟΛΑΣ ΧΡΗΜΑΤΙΣΤΗΡΙΑΚΗ Α.Ε.Π.Ε.Υ.	16/01/2017
ΜΟΤΟΡ ΟΙΛ (ΚΟ)	Κύρια Αγορά
MERIT ΧΡΗΜΑΤΙΣΤΗΡΙΑΚΗ Α.Ε.Π.Ε.Υ.	25/02/2019
ΕΘΝΙΚΗ ΧΡΗΜΑΤΙΣΤΗΡΙΑΚΗ Α.Ε.Π.Ε.Υ.	02/01/1900
ΕΛΛΗΝΟΑΜΕΡΙΚΑΝΙΚΗ ΧΡΗΜΑΤΙΣΤΗΡΙΑΚΗ ΑΕΠΕΥ	01/09/2014
ΛΕΩΝ ΔΕΠΟΛΑΣ ΧΡΗΜΑΤΙΣΤΗΡΙΑΚΗ Α.Ε.Π.Ε.Υ.	01/04/2019
ΠΕΙΡΑΙΩΣ Α.Ε.Π.Ε.Υ.	04/05/2015
ΜΥΤΙΛΗΝΑΙΟΣ (ΚΟ)	Κύρια Αγορά
EUROBANK EQUITIES Α.Ε.Π.Ε.Υ.	20/09/2017
MERIT ΧΡΗΜΑΤΙΣΤΗΡΙΑΚΗ Α.Ε.Π.Ε.Υ.	25/02/2019
ΑΛΦΑ FINANCE ΑΕΠΕΥ	15/04/2019
ΕΘΝΙΚΗ ΧΡΗΜΑΤΙΣΤΗΡΙΑΚΗ Α.Ε.Π.Ε.Υ.	02/01/1900
ΠΕΙΡΑΙΩΣ Α.Ε.Π.Ε.Υ.	04/05/2015
ΟΛΠ (ΚΟ)	Κύρια Αγορά
EUROBANK EQUITIES Α.Ε.Π.Ε.Υ.	06/02/2019
ΟΠΑΠ (ΚΟ)	Κύρια Αγορά
EUROBANK EQUITIES Α.Ε.Π.Ε.Υ.	22/10/2006
MERIT ΧΡΗΜΑΤΙΣΤΗΡΙΑΚΗ Α.Ε.Π.Ε.Υ.	20/03/2017
ΑΛΦΑ FINANCE ΑΕΠΕΥ	09/01/2006
ΕΘΝΙΚΗ ΧΡΗΜΑΤΙΣΤΗΡΙΑΚΗ Α.Ε.Π.Ε.Υ.	02/01/1900
ΕΛΛΗΝΟΑΜΕΡΙΚΑΝΙΚΗ ΧΡΗΜΑΤΙΣΤΗΡΙΑΚΗ ΑΕΠΕΥ	25/07/2014
ΠΕΙΡΑΙΩΣ Α.Ε.Π.Ε.Υ.	04/05/2015
ΟΤΕ (ΚΟ)	Κύρια Αγορά
EUROBANK EQUITIES Α.Ε.Π.Ε.Υ.	22/10/2006
MERIT ΧΡΗΜΑΤΙΣΤΗΡΙΑΚΗ Α.Ε.Π.Ε.Υ.	20/03/2017
ΑΛΦΑ FINANCE ΑΕΠΕΥ	09/01/2006
ΕΘΝΙΚΗ ΧΡΗΜΑΤΙΣΤΗΡΙΑΚΗ Α.Ε.Π.Ε.Υ.	02/01/1900
ΕΛΛΗΝΟΑΜΕΡΙΚΑΝΙΚΗ ΧΡΗΜΑΤΙΣΤΗΡΙΑΚΗ ΑΕΠΕΥ	25/07/2014
ΛΕΩΝ ΔΕΠΟΛΑΣ ΧΡΗΜΑΤΙΣΤΗΡΙΑΚΗ Α.Ε.Π.Ε.Υ.	20/04/2015
ΠΕΙΡΑΙΩΣ Α.Ε.Π.Ε.Υ.	08/09/2008
ΠΑΠΟΥΤΣΑΝΗΣ (ΚΟ)	Κύρια Αγορά
ΒΕΤΑ ΧΡΗΜΑΤΙΣΤΗΡΙΑΚΗ Α.Ε.Π.Ε.Υ.	25/11/2013
ΑΛΦΑ FINANCE ΑΕΠΕΥ	19/11/2018
ΠΕΙΡΑΙΩΣ ΤΡΑΠΕΖΑ (ΚΟ)	Κύρια Αγορά
EUROBANK EQUITIES Α.Ε.Π.Ε.Υ.	22/10/2006
EUROXX ΧΡΗΜΑΤΙΣΤΗΡΙΑΚΗ Α.Ε.Π.Ε.Υ.	15/02/2016
MERIT ΧΡΗΜΑΤΙΣΤΗΡΙΑΚΗ Α.Ε.Π.Ε.Υ.	16/09/2013
ΑΛΦΑ FINANCE ΑΕΠΕΥ	15/04/2019
ΕΘΝΙΚΗ ΧΡΗΜΑΤΙΣΤΗΡΙΑΚΗ Α.Ε.Π.Ε.Υ.	02/01/1900
ΕΛΛΗΝΟΑΜΕΡΙΚΑΝΙΚΗ ΧΡΗΜΑΤΙΣΤΗΡΙΑΚΗ ΑΕΠΕΥ	25/07/2014
ΛΕΩΝ ΔΕΠΟΛΑΣ ΧΡΗΜΑΤΙΣΤΗΡΙΑΚΗ Α.Ε.Π.Ε.Υ.	30/11/2018
ΠΕΙΡΑΙΩΣ Α.Ε.Π.Ε.Υ.	16/02/2009
ΠΕΤΡΟΠΟΥΛΟΣ ΠΕΤΡΟΣ (ΚΟ)	Κύρια Αγορά
EUROBANK EQUITIES Α.Ε.Π.Ε.Υ.	01/04/2019
ΠΑΝΤΕΛΑΚΗΣ ΧΡΗΜΑΤΙΣΤΗΡΙΑΚΗ Α.Ε.Π.Ε.Υ.	16/03/2020
ΠΛΑΙΣΙΟ COMPUTERS (ΚΟ)	Κύρια Αγορά
EUROBANK EQUITIES Α.Ε.Π.Ε.Υ.	02/03/2015
ΠΛΑΣΤΙΚΑ ΘΡΑΚΗΣ (ΚΟ)	Κύρια Αγορά
EUROBANK EQUITIES Α.Ε.Π.Ε.Υ.	26/03/2018
ΑΛΦΑ FINANCE ΑΕΠΕΥ	26/03/2018
ΣΑΡΑΝΤΗΣ ΓΡ. (ΚΟ)	Κύρια Αγορά
ΒΕΤΑ ΧΡΗΜΑΤΙΣΤΗΡΙΑΚΗ Α.Ε.Π.Ε.Υ.	14/05/2012
EUROBANK EQUITIES Α.Ε.Π.Ε.Υ.	24/10/2016
ΣΠΥΡΟΥ ΑΓΡ. ΟΙΚ. (ΚΟ)	Κύρια Αγορά
EUROBANK EQUITIES Α.Ε.Π.Ε.Υ.	02/09/2019
ΤΕΡΝΑ ΕΝΕΡΓΕΙΑΚΗ (ΚΟ)	Κύρια Αγορά
ΠΕΙΡΑΙΩΣ Α.Ε.Π.Ε.Υ.	09/12/2019

Γνωστοποιήσεις Συναλλαγών - Κατάλογος Υπόχρεων Προσώπων

Ημερομηνία Υποβολής [1]	Επωνυμία	Λόγος Υποβολής [2]	Υπόχρεος	Ιδιότητα Υποχρέου	Σχέση με τον Υπόχρεο	Ημερομηνία Συναλλαγής	Αγορά	Όγκος Συναλλαγών	Αξία Συναλλαγών	Φύση Συναλλαγής [3]	Είδος Χρηματικού μέσου	Παρατηρήσεις [4]
27/03/2020	TITAN CEMENT INTERNATIONAL S.A.	A	ΚΑΝΕΛΟΠΟΥΛΟΣ ΛΕΩΝΙΔΑΣ	Μέλος ΔΣ Εκτελεστικό	Ο ίδιος	26/03/2020	ΑΛΛΗ ΑΓΟΡΑ	44	448.80	A	Μετοχή	1
27/03/2020	TITAN CEMENT INTERNATIONAL S.A.	B	ΠΑΠΑΛΕΞΟΠΟΥΛΟΥ ΑΛΕΞΑΝΔΡΑ	Μέλος ΔΣ Εκτελεστικό	Συνδεδεμένο Νομικό Πρόσωπο	26/03/2020	ΑΞΙΩΝ ΧΑ	6,000	62,520.00	A	Μετοχή	1

Σημειώσεις Γνωστοποιήσεων Συναλλαγών

Για περισσότερες πληροφορίες επί των γνωστοποιήσεων συναλλαγών επισκεφτείτε την ιστοσελίδα <http://athexgroup.gr/el/web/guest/companies-info-trade-notifications>

[1] - Η Ημερομηνία Υποβολής αφορά την Ημερομηνία που η Γνωστοποίηση παρελήφθη από το Χ.Α.

[2] - Λόγος Υποβολής: Α: Πρόσωπο που ασκεί Διευθυντικά καθήκοντα, Β: Πρόσωπο που έχει στενό δεσμό με πρόσωπο που ασκεί Διευθυντικά καθήκοντα.

[3] - Φύση Συναλλαγής: Α: Αγορά, Π: Πώληση.

[4] - Παρατηρήσεις: 1 - Λόγω Συμμετοχής σε ΑΜΚ, 2 - Λόγω Εξάσκησης Δικαιώματος Προαίρεσης αγοράς μετοχών που παρέχεται στο προσωπικό, 3 - Λόγω Δωρεάς, 4 - Λόγω Συγχώνευσης ή Διάσπασης κλπ, 5 - Λόγω Μετατροπής ή Ανταλλαγής Ομολογιών, 6 - Ανταλλαγή Λόγω Προαιρετικής Δημόσιας Πρότασης.

Υποκείμενη Αγορά				Αγορά Παραγώγων													
Ανωτ Τιμή	Κατωτ Τιμή	Τιμή κλεισ.	Μεταβ.	Μήνας Παράδοσης	Ανοιγμα	Ανωτ Τιμή	Κατωτ Τιμή	Τελ Τιμή	Τιμή κλεισ.	Τελευταία ζήτηση	Τελευταία προσφορά	Τιμή Εκκαθάρισης ¹	Υψηλό ζωής	Χαμηλό ζωής	Πράξεις	Όγκος	Ανοικτές θέσεις
(Μονάδα Διαπραγμάτευσης: 1 Μονάδα Δείκτη x 2€, Χρηματικός Διακανονισμός)																	
FTSE/X.A. Large Cap				Απρίλιος 2020	1,379.00	1,379.00	1,315.00	1,327.00	1,327.00	---	---	---	2,324.00	---	310	1,079	2,965
1,388.21	1,321.48	1,325.38	-4.53%	Μάιος 2020	1,364.25	1,364.25	1,335.75	1,335.75	1,335.75	---	---	---	1,380.00	---	5	71	125
				Ιούνιος 2020	---	---	---	---	1,394.75	---	---	---	---	---	---	---	---
				Σεπτέμβριος 2020	---	---	---	---	1,401.75	---	---	---	---	---	---	---	---
				Δεκέμβριος 2020	---	---	---	---	1,408.75	---	---	---	---	---	---	---	---
				Μάρτιος 2021	---	---	---	---	1,415.75	---	---	---	---	---	---	---	---

Σημειώσεις Παραγώγων

Τις τιμές εκκαθάρισης και τις τελικές ανοικτές θέσεις μπορείτε να τις ανακτήσετε στο ακόλουθο path <http://www.helex.gr/el/web/guest/statistics-end-of-day-derivatives>

Υποκείμενη Αγορά				Αγορά Παραγώγων													
Ανωτ Τιμή	Κατωτ Τιμή	Τιμή κλεισ.	Μεταβ.	Μήνας Παράδοσης	Άνοιγμα	Ανωτ Τιμή	Κατωτ Τιμή	Τελ Τιμή	Τιμή κλεισ.	Τελευταία ζήτηση	Τελευταία προσφορά	Τιμή Εκκαθάρισης*	Υψηλό ζωής	Χαμηλό ζωής	Πράξεις	Όγκος	Ανοικτές θέσεις
(Μέγεθος Συμβολαίου: 100 Χρεόγραφα, Φυσική Παράδοση)																	
ALPHA BANK (ΚΟ)				Ιούνιος 2020	0.700	0.710	0.650	0.652	0.652	---	---	---	1.58	---	372	6,682	17,927
0.709	0.65	0.65	-6.00%	Σεπτέμβριος 2020	---	---	---	---	0.698	---	---	---	---	---	---	---	---
				Δεκέμβριος 2020	---	---	---	---	0.702	---	---	---	---	---	---	---	---
				Μάρτιος 2021	---	---	---	---	0.705	---	---	---	---	---	---	---	---
(Μέγεθος Συμβολαίου: 100 Χρεόγραφα, Φυσική Παράδοση)																	
ΑΤΤΙΚΑ BANK Α.Τ.Ε. (ΚΟ)				Ιούνιος 2020	---	---	---	---	0.211	---	---	---	0.271	---	---	---	1,655
0.21	0.195	0.195	-7.14%	Σεπτέμβριος 2020	---	---	---	---	0.212	---	---	---	---	---	---	---	---
				Δεκέμβριος 2020	---	---	---	---	0.213	---	---	---	---	---	---	---	---
				Μάρτιος 2021	---	---	---	---	0.214	---	---	---	---	---	---	---	---
(Μέγεθος Συμβολαίου: 100 Χρεόγραφα, Φυσική Παράδοση)																	
CENERGY HOLDINGS (ΚΑ)				Ιούνιος 2020	0.800	0.805	0.780	0.780	0.780	---	---	---	1.01	---	27	139	2,807
0.84	0.79	0.79	-7.28%	Σεπτέμβριος 2020	---	---	---	---	0.860	---	---	---	---	---	---	---	---
				Δεκέμβριος 2020	---	---	---	---	0.865	---	---	---	---	---	---	---	---
				Μάρτιος 2021	---	---	---	---	0.869	---	---	---	---	---	---	---	---
(Μέγεθος Συμβολαίου: 100 Χρεόγραφα, Φυσική Παράδοση)																	
COCA-COLA HBC AG (ΚΟ)				Ιούνιος 2020	18.80	18.90	18.00	18.00	18.00	---	---	---	28.10	---	23	60	180
19.2	18.005	18.005	-6.22%	Σεπτέμβριος 2020	---	---	---	---	19.39	---	---	---	35.15	---	---	2	
				Δεκέμβριος 2020	---	---	---	---	19.48	---	---	---	---	---	---	---	---
				Μάρτιος 2021	---	---	---	---	19.58	---	---	---	---	---	---	---	---
(Μέγεθος Συμβολαίου: 100 Χρεόγραφα, Φυσική Παράδοση)																	
EUROBANK HOLDINGS (ΚΟ)				Ιούνιος 2020	0.400	0.414	0.389	0.396	0.396	---	---	---	0.820	---	139	1,958	24,132
0.419	0.39	0.397	-5.02%	Σεπτέμβριος 2020	---	---	---	---	0.422	---	---	---	---	---	---	---	---
				Δεκέμβριος 2020	---	---	---	---	0.424	---	---	---	---	---	---	---	---
				Μάρτιος 2021	---	---	---	---	0.426	---	---	---	---	---	---	---	---
(Μέγεθος Συμβολαίου: 100 Χρεόγραφα, Φυσική Παράδοση)																	
FOURLIS ΣΥΜΜΕΤΟΧΩΝ (ΚΟ)				Ιούνιος 2020	3.41	3.45	3.41	3.44	3.44	---	---	---	4.36	---	3	15	66
3.485	3.18	3.245	-4.56%	Σεπτέμβριος 2020	---	---	---	---	3.43	---	---	---	---	---	---	---	---
				Δεκέμβριος 2020	---	---	---	---	3.45	---	---	---	---	---	---	---	---
				Μάρτιος 2021	---	---	---	---	3.47	---	---	---	---	---	---	---	---
(Μέγεθος Συμβολαίου: 100 Χρεόγραφα, Φυσική Παράδοση)																	
INTRACOM HOLDINGS (ΚΟ)				Ιούνιος 2020	---	---	---	---	0.405	---	---	---	0.546	---	---	---	1,774
0.403	0.384	0.397	-1.49%	Σεπτέμβριος 2020	---	---	---	---	0.407	---	---	---	---	---	---	---	---
				Δεκέμβριος 2020	---	---	---	---	0.409	---	---	---	---	---	---	---	---
				Μάρτιος 2021	---	---	---	---	0.411	---	---	---	---	---	---	---	---

Σημειώσεις Παραγώγων

Τις τιμές εκκαθάρισης και τις τελικές ανοικτές θέσεις μπορείτε να τις ανακτήσετε στο ακόλουθο path <http://www.helex.gr/el/web/guest/statistics-end-of-day-derivatives>

Υποκείμενη Αγορά				Αγορά Παραγώγων													
Ανωτ Τιμή	Κατωτ Τιμή	Τιμή κλεισ.	Μεταβ.	Μήνας Παράδοσης	Άνοιγμα	Ανωτ Τιμή	Κατωτ Τιμή	Τελ Τιμή	Τιμή κλεισ.	Τελευταία ζήτηση	Τελευταία προσφορά	Τιμή Εκκαθάρισης*	Υψηλό ζωής	Χαμηλό ζωής	Πράξεις	Όγκος	Ανοικτές θέσεις
(Μέγεθος Συμβολαίου: 100 Χρεόγραφα, Φυσική Παράδοση)																	
JUMBO (ΚΟ)				Ιούνιος 2020	12.07	12.30	12.07	12.16	12.16	---	---	---	16.30	---	10	36	165
12.5	12	12.1	-2.73%	Σεπτέμβριος 2020	---	---	---	---	12.56	---	---	---	---	---	---	---	---
				Δεκέμβριος 2020	---	---	---	---	12.62	---	---	---	---	---	---	---	---
				Μάρτιος 2021	---	---	---	---	12.69	---	---	---	---	---	---	---	---
(Μέγεθος Συμβολαίου: 100 Χρεόγραφα, Φυσική Παράδοση)																	
LAMDA DEVELOPMENT(ΚΟ)				Ιούνιος 2020	5.50	5.57	5.39	5.57	5.57	---	---	---	7.22	---	27	60	781
5.7	5.35	5.58	-2.11%	Σεπτέμβριος 2020	---	---	---	---	5.76	---	---	---	---	---	---	---	---
				Δεκέμβριος 2020	---	---	---	---	5.78	---	---	---	---	---	---	---	---
				Μάρτιος 2021	---	---	---	---	5.81	---	---	---	---	---	---	---	---
(Μέγεθος Συμβολαίου: 100 Χρεόγραφα, Φυσική Παράδοση)																	
MARFIN INVESTMENT GROUP (ΚΟ)				Ιούνιος 2020	0.058	0.059	0.055	0.057	0.057	---	---	---	0.133	---	27	720	38,511
0.0604	0.0544	0.0544	-7.95%	Σεπτέμβριος 2020	---	---	---	---	0.060	---	---	---	---	---	---	---	---
				Δεκέμβριος 2020	---	---	---	---	0.060	---	---	---	---	---	---	---	---
				Μάρτιος 2021	---	---	---	---	0.060	---	---	---	---	---	---	---	---
(Μέγεθος Συμβολαίου: 100 Χρεόγραφα, Φυσική Παράδοση)																	
TITAN CEMENT (ΚΑ)				Ιούνιος 2020	10.45	10.60	10.26	10.28	10.28	---	---	---	16.40	---	9	24	239
10.56	10.16	10.48	0.58%	Σεπτέμβριος 2020	---	---	---	---	10.52	---	---	---	---	---	---	---	---
				Δεκέμβριος 2020	---	---	---	---	10.57	---	---	---	---	---	---	---	---
				Μάρτιος 2021	---	---	---	---	10.63	---	---	---	---	---	---	---	---
(Μέγεθος Συμβολαίου: 100 Χρεόγραφα, Φυσική Παράδοση)																	
VIOTALCO SA/NV (ΚΑ)				Ιούνιος 2020	1.99	2.00	1.85	1.87	1.87	---	---	---	2.32	---	24	94	2,390
1.934	1.824	1.824	-7.41%	Σεπτέμβριος 2020	---	---	---	---	1.99	---	---	---	---	---	---	---	---
				Δεκέμβριος 2020	---	---	---	---	2.00	---	---	---	---	---	---	---	---
				Μάρτιος 2021	---	---	---	---	2.01	---	---	---	---	---	---	---	---
(Μέγεθος Συμβολαίου: 100 Χρεόγραφα, Φυσική Παράδοση)																	
ΑΔΜΗΕ ΣΥΜΜΕΤΟΧΩΝ Α.Ε. (ΚΟ)				Ιούνιος 2020	1.94	1.96	1.91	1.91	1.91	---	---	---	2.75	---	10	40	3,181
2	1.902	1.95	-2.50%	Σεπτέμβριος 2020	---	---	---	---	2.02	---	---	---	---	---	---	---	---
				Δεκέμβριος 2020	---	---	---	---	2.03	---	---	---	---	---	---	---	---
				Μάρτιος 2021	---	---	---	---	2.04	---	---	---	---	---	---	---	---
(Μέγεθος Συμβολαίου: 100 Χρεόγραφα, Φυσική Παράδοση)																	
ΓΕΚ ΤΕΡΝΑ (ΚΟ)				Ιούνιος 2020	5.46	5.46	5.11	5.17	5.17	---	---	---	7.26	---	81	320	3,075
5.49	5.1	5.15	-6.53%	Σεπτέμβριος 2020	---	---	---	---	5.56	---	---	---	---	---	---	---	---
				Δεκέμβριος 2020	---	---	---	---	5.59	---	---	---	---	---	---	---	---
				Μάρτιος 2021	---	---	---	---	5.62	---	---	---	---	---	---	---	---

Σημειώσεις Παραγώγων

Τις τιμές εκκαθάρισης και τις τελικές ανοικτές θέσεις μπορείτε να τις ανακτήσετε στο ακόλουθο path <http://www.helex.gr/el/web/guest/statistics-end-of-day-derivatives>

Υποκείμενη Αγορά				Αγορά Παραγώγων										Ανοικτές θέσεις			
Ανωτ Τιμή	Κατωτ Τιμή	Τιμή κλεισ.	Μεταβ.	Μήνας Παράδοσης	Άνοιγμα	Ανωτ Τιμή	Κατωτ Τιμή	Τελ Τιμή	Τιμή κλεισ.	Τελευταία ζήτηση	Τελευταία προσφορά	Τιμή Εκκαθάρισης*	Υψηλό ζωής	Χαμηλό ζωής	Πράξεις	Όγκος	Ανοικτές θέσεις
(Μέγεθος Συμβολαίου: 100 Χρεόγραφα, Φυσική Παράδοση)																	
ΔΕΗ (ΚΟ)				Ιούνιος 2020	2.34	2.40	2.17	2.21	2.21	---	---	---	3.85	---	112	702	4,887
2.4	2.168	2.2	-8.33%	Σεπτέμβριος 2020	---	---	---	---	2.42	---	---	---	---	---	---	---	---
				Δεκέμβριος 2020	---	---	---	---	2.44	---	---	---	---	---	---	---	---
				Μάρτιος 2021	---	---	---	---	2.45	---	---	---	---	---	---	---	---
(Μέγεθος Συμβολαίου: 100 Χρεόγραφα, Φυσική Παράδοση)																	
ΕΘΝΙΚΗ ΤΡΑΠΕΖΑ (ΚΟ)				Ιούνιος 2020	1.09	1.13	1.05	1.09	1.09	---	---	---	2.48	---	321	5,444	17,043
1.12	1.05	1.0895	-0.95%	Σεπτέμβριος 2020	---	---	---	---	1.11	---	---	0.939	---	---	---	---	3
				Δεκέμβριος 2020	---	---	---	---	1.12	---	---	---	---	---	---	---	---
				Μάρτιος 2021	---	---	---	---	1.12	---	---	---	---	---	---	---	---
(Μέγεθος Συμβολαίου: 100 Χρεόγραφα, Φυσική Παράδοση)																	
ΕΛΛΑΚΤΩΡ (ΚΟ)				Ιούνιος 2020	0.625	0.626	0.581	0.591	0.591	---	---	---	1.52	---	97	776	9,438
0.615	0.582	0.585	-5.64%	Σεπτέμβριος 2020	---	---	---	---	0.626	---	---	---	---	---	---	---	---
				Δεκέμβριος 2020	---	---	---	---	0.629	---	---	---	---	---	---	---	---
				Μάρτιος 2021	---	---	---	---	0.632	---	---	---	---	---	---	---	---
(Μέγεθος Συμβολαίου: 100 Χρεόγραφα, Φυσική Παράδοση)																	
ΕΛΛΗΝ. ΧΡΗΜΑΤΙΣΤΗΡΙΑ-Χ.Α. (ΚΟ)				Ιούνιος 2020	3.21	3.46	3.17	3.40	3.40	---	---	---	3.93	---	87	362	1,274
3.47	3.18	3.435	3.15%	Σεπτέμβριος 2020	---	---	---	---	3.36	---	---	---	---	---	---	---	---
				Δεκέμβριος 2020	---	---	---	---	3.38	---	---	---	---	---	---	---	---
				Μάρτιος 2021	---	---	---	---	3.40	---	---	---	---	---	---	---	---
(Μέγεθος Συμβολαίου: 100 Χρεόγραφα, Φυσική Παράδοση)																	
ΕΛΛΗΝΙΚΑ ΠΕΤΡΕΛΑΙΑ (ΚΟ)				Ιούνιος 2020	5.27	5.30	5.17	5.18	5.18	---	---	---	6.80	---	6	14	1,341
5.4	5.1	5.2	-3.70%	Σεπτέμβριος 2020	---	---	---	---	5.45	---	---	---	---	---	---	---	---
				Δεκέμβριος 2020	---	---	---	---	5.48	---	---	---	---	---	---	---	---
				Μάρτιος 2021	---	---	---	---	5.51	---	---	---	---	---	---	---	---
(Μέγεθος Συμβολαίου: 100 Χρεόγραφα, Φυσική Παράδοση)																	
ΕΥΔΑΠ (ΚΟ)				Ιούνιος 2020	6.51	6.78	6.45	6.77	6.77	---	---	---	6.99	---	23	102	211
6.87	6.43	6.71	-0.30%	Σεπτέμβριος 2020	---	---	---	---	6.80	---	---	---	---	---	---	---	---
				Δεκέμβριος 2020	---	---	---	---	6.83	---	---	---	---	---	---	---	---
				Μάρτιος 2021	---	---	---	---	6.86	---	---	---	---	---	---	---	---
(Μέγεθος Συμβολαίου: 100 Χρεόγραφα, Φυσική Παράδοση)																	
ΙΝΤΡΑΛΟΤ (ΚΟ)				Ιούνιος 2020	0.142	0.143	0.142	0.143	0.143	---	---	---	0.180	---	2	13	1,242
0.148	0.1354	0.1354	-7.51%	Σεπτέμβριος 2020	---	---	---	---	0.148	---	---	---	---	---	---	---	---
				Δεκέμβριος 2020	---	---	---	---	0.149	---	---	---	---	---	---	---	---
				Μάρτιος 2021	---	---	---	---	0.149	---	---	---	---	---	---	---	---

Σημειώσεις Παραγώγων

Τις τιμές εκκαθάρισης και τις τελικές ανοικτές θέσεις μπορείτε να τις ανακτήσετε στο ακόλουθο path <http://www.helex.gr/el/web/guest/statistics-end-of-day-derivatives>

Υποκείμενη Αγορά				Αγορά Παραγώγων													
Ανωτ Τιμή	Κατωτ Τιμή	Τιμή κλεισ.	Μεταβ.	Μήνας Παράδοσης	Άνοιγμα	Ανωτ Τιμή	Κατωτ Τιμή	Τελ Τιμή	Τιμή κλεισ.	Τελευταία ζήτηση	Τελευταία προσφορά	Τιμή Εκκαθάρισης*	Υψηλό ζωής	Χαμηλό ζωής	Πράξεις	Όγκος	Ανοικτές θέσεις
(Μέγεθος Συμβολαίου: 100 Χρεόγραφα, Φυσική Παράδοση)																	
ΜΟΤΟΡ ΟΪΛ (ΚΟ)				Ιούνιος 2020	10.74	11.12	10.74	11.06	11.06	---	---	---	16.33	---	8	13	257
11.3	10.8	11.18	-1.06%	Σεπτέμβριος 2020	---	---	---	---	11.41	---	---	---	---	---	---	---	---
				Δεκέμβριος 2020	---	---	---	---	11.47	---	---	---	---	---	---	---	---
				Μάρτιος 2021	---	---	---	---	11.52	---	---	---	---	---	---	---	---
(Μέγεθος Συμβολαίου: 100 Χρεόγραφα, Φυσική Παράδοση)																	
ΜΥΤΙΑΛΗΝΑΙΟΣ (ΚΟ)				Ιούνιος 2020	6.45	6.45	6.15	6.21	6.21	---	---	---	9.00	---	84	249	3,905
6.46	6.1	6.2	-5.20%	Σεπτέμβριος 2020	---	---	---	---	6.60	---	---	---	---	---	---	---	---
				Δεκέμβριος 2020	---	---	---	---	6.64	---	---	---	---	---	---	---	---
				Μάρτιος 2021	---	---	---	---	6.67	---	---	---	---	---	---	---	---
(Μέγεθος Συμβολαίου: 100 Χρεόγραφα, Φυσική Παράδοση)																	
ΟΛΠ (ΚΟ)				Ιούνιος 2020	15.94	15.94	15.94	15.94	15.94	---	---	---	19.60	---	1	5	123
16.5	15.64	15.98	-3.15%	Σεπτέμβριος 2020	---	---	---	---	16.66	---	---	---	---	---	---	---	---
				Δεκέμβριος 2020	---	---	---	---	16.74	---	---	---	---	---	---	---	---
				Μάρτιος 2021	---	---	---	---	16.83	---	---	---	---	---	---	---	---
(Μέγεθος Συμβολαίου: 100 Χρεόγραφα, Φυσική Παράδοση)																	
ΟΠΑΠ (ΚΟ)				Ιούνιος 2020	7.18	7.24	6.84	6.90	6.90	---	---	---	8.99	---	57	315	669
7.22	6.8	6.93	-2.05%	Σεπτέμβριος 2020	---	---	---	---	7.14	---	---	---	6.15	---	---	---	2
				Δεκέμβριος 2020	---	---	---	---	7.18	---	---	---	---	---	---	---	---
				Μάρτιος 2021	---	---	---	---	7.22	---	---	---	---	---	---	---	---
(Μέγεθος Συμβολαίου: 100 Χρεόγραφα, Φυσική Παράδοση)																	
ΟΤΕ (ΚΟ)				Ιούνιος 2020	11.90	11.90	11.05	11.20	11.20	---	---	---	12.80	---	32	170	1,602
12.03	11.06	11.15	-7.08%	Σεπτέμβριος 2020	11.01	11.01	11.01	11.01	11.01	---	---	---	11.01	---	1	1	---
				Δεκέμβριος 2020	---	---	---	---	12.18	---	---	---	---	---	---	---	---
				Μάρτιος 2021	---	---	---	---	12.24	---	---	---	---	---	---	---	---
(Μέγεθος Συμβολαίου: 100 Χρεόγραφα, Φυσική Παράδοση)																	
ΠΕΙΡΑΙΩΣ ΤΡΑΠΕΖΑ (ΚΟ)				Ιούνιος 2020	1.19	1.22	1.13	1.19	1.19	---	---	---	2.14	---	165	1,387	8,545
1.26	1.135	1.198	-3.39%	Σεπτέμβριος 2020	---	---	---	---	1.25	---	---	---	---	---	---	---	---
				Δεκέμβριος 2020	---	---	---	---	1.26	---	---	---	---	---	---	---	---
				Μάρτιος 2021	---	---	---	---	1.26	---	---	---	---	---	---	---	---
(Μέγεθος Συμβολαίου: 102 Χρεόγραφα, Φυσική Παράδοση)																	
ΤΕΡΝΑ ΕΝΕΡΓΕΙΑΚΗ (ΚΟ)				Ιούνιος 2020	7.18	7.18	7.00	7.18	7.18	---	---	---	7.48	---	22	137	3,275
7.34	6.99	7.18	-2.31%	Σεπτέμβριος 2020	---	---	---	---	7.42	---	---	---	---	---	---	---	---
				Δεκέμβριος 2020	---	---	---	---	7.46	---	---	---	---	---	---	---	---
				Μάρτιος 2021	---	---	---	---	7.50	---	---	---	---	---	---	---	---

Σημειώσεις Παραγώγων

Τις τιμές εκκαθάρισης και τις τελικές ανοικτές θέσεις μπορείτε να τις ανακτήσετε στο ακόλουθο path <http://www.helex.gr/el/web/guest/statistics-end-of-day-derivatives>

FTSE/X.A. Large Cap

(Μονάδα Διαπραγμάτευσης: 1 Μονάδα Δείκτη x 2€ - Τρόπος Εξάσκησης: Ευρωπαϊκός, Χρηματικός Διακανονισμός)

Τιμή Εξάσκησης	Δικαιώματα Αγοράς													Δικαιώματα Πώλησης																	
	Απρίλιος 2020						Απρίλιος 2020						Λοιποί Μήνες		Απρίλιος 2020						Απρίλιος 2020						Λοιποί Μήνες		Τιμή Εξάσκησης		
	Άνοιγμα	Ανιψ. Τιμή	Κατωτ. Τιμή	Τελ. Τιμή	Τιμή κλεισ.	Όγκος	Ανοικτές θέσεις	Άνοιγμα	Ανιψ. Τιμή	Κατωτ. Τιμή	Τελ. Τιμή	Τιμή κλεισ.	Όγκος	Ανοικτές θέσεις	Όγκος	Ανοικτές θέσεις	Άνοιγμα	Ανιψ. Τιμή	Κατωτ. Τιμή	Τελ. Τιμή	Τιμή κλεισ.	Όγκος	Ανοικτές θέσεις	Όγκος	Ανοικτές θέσεις	Όγκος	Ανοικτές θέσεις				
1,950	0.00	0.00	0.00	-	0.73	-	40	-	-	-	-	-	-	-	-	-	0.00	0.00	0.00	-	557.00	-	40	-	-	-	-	-		-	-
1,975	0.00	0.00	0.00	-	0.56	-	60	-	-	-	-	-	-	-	-	-	0.00	0.00	0.00	-	581.00	-	60	-	-	-	-	-	-	-	1,975
2,000	0.00	0.00	0.00	-	0.43	-	80	-	-	-	-	-	-	-	-	-	0.00	0.00	0.00	-	606.00	-	20	-	-	-	-	-	-	-	2,000
2,050	0.00	0.00	0.00	-	0.25	-	61	-	-	-	-	-	-	-	-	-	0.00	0.00	0.00	-	656.00	-	-	-	-	-	-	-	-	-	2,050
2,100	0.00	0.00	0.00	-	0.14	-	40	-	-	-	-	-	-	-	-	-	0.00	0.00	0.00	-	706.00	-	21	-	-	-	-	-	-	-	2,100
2,150	0.00	0.00	0.00	-	0.08	-	-	-	-	-	-	-	-	-	-	-	0.00	0.00	0.00	-	756.00	-	20	-	-	-	-	-	-	-	2,150
2,200	0.00	0.00	0.00	-	0.05	-	-	-	-	-	-	-	-	-	-	-	0.00	0.00	0.00	-	806.00	-	20	-	-	-	-	-	-	-	2,200
2,250	0.00	0.00	0.00	-	0.03	-	-	-	-	-	-	-	-	-	-	-	0.00	0.00	0.00	-	856.00	-	-	-	-	-	-	-	-	-	2,250
2,300	0.00	0.00	0.00	-	0.01	-	-	-	-	-	-	-	-	-	-	-	0.00	0.00	0.00	-	905.00	-	-	-	-	-	-	-	-	-	2,300
2,350	0.00	0.00	0.00	-	0.01	-	-	-	-	-	-	-	-	-	-	-	0.00	0.00	0.00	-	955.00	-	-	-	-	-	-	-	-	-	2,350
2,400	0.00	0.00	0.00	-	0.01	-	-	-	-	-	-	-	-	-	-	-	0.00	0.00	0.00	-	1,005.00	-	-	-	-	-	-	-	-	-	2,400
2,450	0.00	0.00	0.00	-	0.06	-	-	-	-	-	-	-	-	-	-	-	0.00	0.00	0.00	-	1,055.00	-	-	-	-	-	-	-	-	-	2,450
2,500	0.00	0.00	0.00	-	0.04	-	-	-	-	-	-	-	-	-	-	-	0.00	0.00	0.00	-	1,105.00	-	-	-	-	-	-	-	-	-	2,500
2,550	0.00	0.00	0.00	-	0.03	-	-	-	-	-	-	-	-	-	-	-	0.00	0.00	0.00	-	1,155.00	-	-	-	-	-	-	-	-	-	2,550
2,600	0.00	0.00	0.00	-	0.02	-	-	-	-	-	-	-	-	-	-	-	0.00	0.00	0.00	-	1,205.00	-	-	-	-	-	-	-	-	-	2,600
Σύνολο:						87	530							20	160						20	438					0	0	20	60	
Αριθμός Πράξεων:							10								1							1					0		1		

ALPHA BANK (KO)

(Μέγεθος Συμβολαίου: 100 Χρεόγραφα, Τρόπος Εξάσκησης: Αμερικάνικος, Φυσική Παράδοση)

Τιμή Εξάσκησης	Δικαιώματα Αγοράς														Δικαιώματα Πώλησης																			
	Απρίλιος 2020							Απρίλιος 2020							Λοιποί Μήνες		Απρίλιος 2020							Απρίλιος 2020							Λοιποί Μήνες		Τιμή Εξάσκησης	
	Άνοιγμα	Ανιψ. Τιμή	Κατωτ. Τιμή	Τελ. Τιμή	Τιμή κλεισ.	Όγκος	Ανοικτές θέσεις	Άνοιγμα	Ανιψ. Τιμή	Κατωτ. Τιμή	Τελ. Τιμή	Τιμή κλεισ.	Όγκος	Ανοικτές θέσεις	Όγκος	Ανοικτές θέσεις	Άνοιγμα	Ανιψ. Τιμή	Κατωτ. Τιμή	Τελ. Τιμή	Τιμή κλεισ.	Όγκος	Ανοικτές θέσεις	Όγκος	Ανοικτές θέσεις	Όγκος	Ανοικτές θέσεις							
0.300	0.000	0.000	0.000	0.392	-	-											0.000	0.000	0.000	0.001	-	-												
0.350	0.000	0.000	0.000	0.342	-	-											0.000	0.000	0.000	0.001	-	-												0.004
0.400	0.000	0.000	0.000	0.293	-	-											0.000	0.000	0.000	0.002	-	-												0.004
0.450	0.000	0.000	0.000	0.243	-	-											0.000	0.000	0.000	0.001	-	-												0.005
0.500	0.000	0.000	0.000	0.195	-	-	0.000	0.000	0.000		0.195	-	-				0.000	0.000	0.000	0.003	-	-	0.000	0.000	0.000		0.003	-	-				0.005	
0.550	0.000	0.000	0.000	0.151	-	-	0.000	0.000	0.000		0.151	-	-				0.000	0.000	0.000	0.008	-	-	0.000	0.000	0.000		0.008	-	-				0.006	
0.600	0.000	0.000	0.000	0.111	-	-											0.000	0.000	0.000	0.019	-	-												0.006
0.650	0.000	0.000	0.000	0.078	-	-											0.000	0.000	0.000	0.036	-	-												0.007
0.700	0.000	0.000	0.000	0.053	-	-											0.000	0.000	0.000	0.060	-	-												0.007
0.750	0.000	0.000	0.000	0.035	-	-											0.000	0.000	0.000	0.092	-	-												0.008
0.800	0.000	0.000	0.000	0.022	-	-											0.000	0.000	0.000	0.129	-	-												0.008
0.850	0.000	0.000	0.000	0.013	-	-											0.000	0.000	0.000	0.170	-	-												0.009
0.900	0.000	0.000	0.000	0.008	-	-											0.000	0.000	0.000	0.215	-	-												0.009
0.950	0.000	0.000	0.000	0.004	-	-											0.000	0.000	0.000	0.262	-	-												0.010
1.000	0.000	0.000	0.000	0.002	-	30											0.000	0.000	0.000	0.310	-	-												0.010
1.100	0.000	0.000	0.000	0.001	-	-											0.000	0.000	0.000	0.408	-	-												0.011
1.200	0.000	0.000	0.000	0.005	-	-											0.000	0.000	0.000	0.508	-	-												0.012
1.300	0.000	0.000	0.000	0.002	-	-											0.000	0.000	0.000	0.608	-	-												0.013
1.400	0.000	0.000	0.000	0.001	-	-											0.000	0.000	0.000	0.708	-	-												0.014
1.500	0.000	0.000	0.000	0.001	-	-											0.000	0.000	0.000	0.808	-	-												0.015
1.600	0.000	0.000	0.000	0.003	-	-											0.000	0.000	0.000	0.908	-	-												0.016
1.700	0.000	0.000	0.000	0.001	-	-											0.000	0.000	0.000	1.01	-	-												0.017
1.800	0.000	0.000	0.000	0.001	-	10											0.000	0.000	0.000	1.11	-	-												0.018
1.900	0.000	0.000	0.000	0.001	-	-											0.000	0.000	0.000	1.21	-	-												0.019
2.000	0.000	0.000	0.000	0.001	-	-											0.000	0.000	0.000	1.31	-	-												0.020
2.200	0.000	0.000	0.000	0.003	-	-											0.000	0.000	0.000	1.51	-	-												0.022
2.400	0.000	0.000	0.000	0.001	-	-											0.000	0.000	0.000	1.71	-	-												0.024
2.600	0.000	0.000	0.000	0.001	-	-											0.000	0.000	0.000	1.91	-	-												0.026
2.800	0.000	0.000	0.000	0.001	-	-											0.000	0.000	0.000	2.11	-	-												0.028
Σύνολα:					0	40						0	0	0	0					0	0													
Αριθμός Πράξεων:					0							0	0	0						0.00														

ΔΕΗ (ΚΟ)

(Μέγεθος Συμβολαίου: 100 Χρέογραφα, Τρόπος Εξάσκησης: Αμερικάνικος, Φυσική Παράδοση)

Τιμή Εξάσκησης	Δικαιώματα Αγοράς													Δικαιώματα Πώλησης																
	Απρίλιος 2020						Απρίλιος 2020						Λοιποί Μήνες		Απρίλιος 2020						Απρίλιος 2020						Λοιποί Μήνες		Τιμή Εξάσκησης	
	Άνοιγμα	Ανιτ Τιμή	Κατωτ Τιμή	Τελ Τιμή	Τιμή κλεισ.	Όγκος	Άνοιγμα	Ανιτ Τιμή	Κατωτ Τιμή	Τελ Τιμή	Τιμή κλεισ.	Όγκος	Άνοιγες θέσεις	Όγκος	Άνοιγες θέσεις	Άνοιγμα	Ανιτ Τιμή	Κατωτ Τιμή	Τελ Τιμή	Τιμή κλεισ.	Όγκος	Άνοιγες θέσεις	Όγκος	Άνοιγες θέσεις	Όγκος	Άνοιγες θέσεις				
1.000	0.000	0.000	0.000	1.40	-	-	0.000	0.000	0.000	1.40	-	-			0.000	0.000	0.000	0.001	-	-	0.000	0.000	0.000	0.001	-	-				0.010
1.100	0.000	0.000	0.000	1.30	-	-	0.000	0.000	0.000	1.30	-	-			0.000	0.000	0.000	0.003	-	-	0.000	0.000	0.000	0.003	-	-			0.011	
1.200	0.000	0.000	0.000	1.20	-	-	0.000	0.000	0.000	1.20	-	-			0.000	0.000	0.000	0.007	-	-	0.000	0.000	0.000	0.007	-	-			0.012	
1.300	0.000	0.000	0.000	1.10	-	-									0.000	0.000	0.000	0.015	-	-									0.013	
1.400	0.000	0.000	0.000	1.00	-	-									0.000	0.000	0.000	0.027	-	-									0.014	
1.500	0.000	0.000	0.000	0.902	-	-									0.000	0.000	0.000	0.001	-	-									0.015	
1.600	0.000	0.000	0.000	0.803	-	-									0.000	0.000	0.000	0.001	-	69									0.016	
1.700	0.000	0.000	0.000	0.704	-	-									0.000	0.000	0.000	0.002	-	-									0.017	
1.800	0.000	0.000	0.000	0.608	-	-									0.000	0.000	0.000	0.006	-	10									0.018	
1.900	0.000	0.000	0.000	0.514	-	-									0.000	0.000	0.000	0.012	-	-									0.019	
2.000	0.267	0.267	0.267	0.267	0.267	5	5								0.000	0.000	0.000	0.025	-	190									0.020	
2.200	0.000	0.000	0.000	0.274	-	-									0.000	0.000	0.000	0.072	-	-									0.022	
2.400	0.058	0.058	0.058	0.058	0.058	5	5								0.000	0.000	0.000	0.157	-	-									0.024	
2.600	0.000	0.000	0.000	0.086	-	-									0.000	0.000	0.000	0.283	-	-									0.026	
2.800	0.000	0.000	0.000	0.042	-	-									0.000	0.000	0.000	0.439	-	-									0.028	
3.000	0.000	0.000	0.000	0.019	-	2									0.000	0.000	0.000	0.616	-	30									0.030	
3.200	0.000	0.000	0.000	0.008	-	1									0.000	0.000	0.000	0.806	-	-									0.032	
3.400	0.000	0.000	0.000	0.003	-	-									0.000	0.000	0.000	1.00	-	-									0.034	
3.600	0.000	0.000	0.000	0.001	-	-									0.000	0.000	0.000	1.20	-	-									0.036	
3.800	0.000	0.000	0.000	0.002	-	-									0.000	0.000	0.000	1.40	-	-									0.038	
4.000	0.000	0.000	0.000	0.001	-	-									0.000	0.000	0.000	1.60	-	-									0.040	
4.400	0.000	0.000	0.000	0.003	-	-									0.000	0.000	0.000	2.00	-	-									0.044	
4.800	0.000	0.000	0.000	0.001	-	-									0.000	0.000	0.000	2.40	-	-									0.048	
5.200	0.000	0.000	0.000	0.001	-	-									0.000	0.000	0.000	2.80	-	-									0.052	
5.600	0.000	0.000	0.000	0.004	-	-									0.000	0.000	0.000	3.20	-	-									0.056	
6.000	0.000	0.000	0.000	0.001	-	-									0.000	0.000	0.000	3.60	-	-									0.060	
6.400	0.000	0.000	0.000	0.001	-	-									0.000	0.000	0.000	4.00	-	-									0.064	
Σύνολο:						10	13														10	299							0	0
Αριθμός Πράξεων:							2															0	0							0

ΕΘΝΙΚΗ ΤΡΑΠΕΖΑ (ΚΟ)

(Μέγεθος Συμβολαίου: 100 Χρέογραφα, Τρόπος Εξάσκησης: Αμερικάνικος, Φυσική Παράδοση)

Τιμή Εξάσκησης	Δικαιώματα Αγοράς														Δικαιώματα Πώλησης																			
	Απρίλιος 2020							Απρίλιος 2020							Λοιποί Μήνες		Απρίλιος 2020							Απρίλιος 2020							Λοιποί Μήνες			
	Ανοιγμα	Ανιγτ Τιμή	Κατωτ Τιμή	Τελ Τιμή	Τιμή κλεισ.	Όγκος	Ανοικτές θέσεις	Ανοιγμα	Ανιγτ Τιμή	Κατωτ Τιμή	Τελ Τιμή	Τιμή κλεισ.	Όγκος	Ανοικτές θέσεις	Όγκος	Ανοικτές θέσεις	Ανοιγμα	Ανιγτ Τιμή	Κατωτ Τιμή	Τελ Τιμή	Τιμή κλεισ.	Όγκος	Ανοικτές θέσεις	Ανοιγμα	Ανιγτ Τιμή	Κατωτ Τιμή	Τελ Τιμή	Τιμή κλεισ.	Όγκος	Ανοικτές θέσεις	Όγκος	Ανοικτές θέσεις	Τιμή Εξάσκησης	
0.600	0.000	0.000	0.000	0.501	-	-										0.000	0.000	0.000	0.001	-	-												0.006	
0.650	0.000	0.000	0.000	0.451	-	-										0.000	0.000	0.000	0.001	-	-												0.007	
0.700	0.000	0.000	0.000	0.401	-	-	0.000	0.000	0.000		0.401	-	-			0.000	0.000	0.000	0.003	-	-	0.000	0.000	0.000		0.000	0.000	0.000	0.003	-	-		0.007	
0.750	0.000	0.000	0.000	0.351	-	-	0.000	0.000	0.000		0.351	-	-			0.000	0.000	0.000	0.008	-	-	0.000	0.000	0.000		0.000	0.000	0.000	0.008	-	-		0.008	
0.800	0.000	0.000	0.000	0.302	-	-										0.000	0.000	0.000	0.002	-	-												0.008	
0.850	0.000	0.000	0.000	0.255	-	-										0.000	0.000	0.000	0.004	-	-												0.009	
0.900	0.000	0.000	0.000	0.210	-	-										0.000	0.000	0.000	0.009	-	-												0.009	
0.950	0.000	0.000	0.000	0.168	-	-										0.000	0.000	0.000	0.017	-	-												0.010	
1.000	0.000	0.000	0.000	0.131	-	-										0.000	0.000	0.000	0.030	-	-												0.010	
1.100	0.000	0.000	0.000	0.073	-	-										0.000	0.000	0.000	0.072	-	-												0.011	
1.200	0.000	0.000	0.000	0.036	-	-										0.000	0.000	0.000	0.135	-	-												0.012	
1.300	0.000	0.000	0.000	0.017	-	-										0.000	0.000	0.000	0.215	-	-												0.013	
1.400	0.000	0.000	0.000	0.007	-	-										0.000	0.000	0.000	0.306	-	-												0.014	
1.500	0.000	0.000	0.000	0.003	-	-										0.000	0.000	0.000	0.402	-	-												0.015	
1.600	0.000	0.000	0.000	0.001	-	-										0.000	0.000	0.000	0.500	-	-												0.016	
1.700	0.000	0.000	0.000	0.001	-	-										0.000	0.000	0.000	0.600	-	-												0.017	
1.800	0.000	0.000	0.000	0.007	-	-										0.000	0.000	0.000	0.700	-	-												0.018	
1.900	0.000	0.000	0.000	0.001	-	1										0.000	0.000	0.000	0.800	-	-												0.019	
2.000	0.000	0.000	0.000	0.001	-	-										0.000	0.000	0.000	0.900	-	-												0.020	
2.200	0.000	0.000	0.000	0.001	-	-										0.000	0.000	0.000	1.10	-	-												0.022	
2.400	0.000	0.000	0.000	0.001	-	1										0.000	0.000	0.000	1.30	-	-												0.024	
2.600	0.000	0.000	0.000	0.001	-	50										0.000	0.000	0.000	1.50	-	-												0.026	
2.800	0.000	0.000	0.000	0.001	-	10										0.000	0.000	0.000	1.70	-	-												0.028	
3.000	0.000	0.000	0.000	0.001	-	-										0.000	0.000	0.000	1.90	-	-												0.030	
3.200	0.000	0.000	0.000	0.001	-	-										0.000	0.000	0.000	2.10	-	-												0.032	
3.400	0.000	0.000	0.000	0.001	-	-										0.000	0.000	0.000	2.30	-	-												0.034	
3.600	0.000	0.000	0.000	0.001	-	-										0.000	0.000	0.000	2.50	-	-												0.036	
3.800	0.000	0.000	0.000	0.001	-	-										0.000	0.000	0.000	2.70	-	-												0.038	
4.000	0.000	0.000	0.000	0.001	-	-										0.000	0.000	0.000	2.90	-	-												0.040	
4.400					-	-														-	-												0.044	
Σύνολα:						0								0		0																0		279
Αριθμός Πράξεων:						0								0		0																0		0

ΟΠΑΠ (ΚΟ)

(Μέγεθος Συμβολαίου: 100 Χρέογραφα, Τρόπος Εξάσκησης: Αμερικάνικος, Φυσική Παράδοση)

Τιμή Εξάσκησης	Δικαιώματα Αγοράς													Δικαιώματα Πώλησης																	
	Απρίλιος 2020						Απρίλιος 2020						Λοιποί Μήνες		Απρίλιος 2020						Απρίλιος 2020						Λοιποί Μήνες		Τιμή Εξάσκησης		
	Άνοιγμα	Ανιψ. Τιμή	Κατωτ. Τιμή	Τελ. Τιμή	Τιμή κλεισ.	Όγκος	Άνοιγ. θέσεις	Άνοιγμα	Ανιψ. Τιμή	Κατωτ. Τιμή	Τελ. Τιμή	Τιμή κλεισ.	Όγκος	Άνοιγ. θέσεις	Όγκος	Άνοιγ. θέσεις	Άνοιγμα	Ανιψ. Τιμή	Κατωτ. Τιμή	Τελ. Τιμή	Τιμή κλεισ.	Όγκος	Άνοιγ. θέσεις	Όγκος	Άνοιγ. θέσεις						
4.000	0.000	0.000	0.000	3.08	-	-	0.000	0.000	0.000	3.08	-	-	0.000	0.000	0.000	0.001	-	-	0.000	0.000	0.000	0.001	-	-	0.000	0.000	0.000	0.001		-	-
4.400	0.000	0.000	0.000	2.69	-	-	0.000	0.000	0.000	2.69	-	-	0.000	0.000	0.000	0.001	-	-	0.000	0.000	0.000	0.001	-	-	0.000	0.000	0.000	0.001	-	-	0.044
4.800	0.000	0.000	0.000	2.29	-	-	0.000	0.000	0.000	2.29	-	-	0.000	0.000	0.000	0.001	-	-	0.000	0.000	0.000	0.001	-	-	0.000	0.000	0.000	0.001	-	-	0.048
5.200	0.000	0.000	0.000	1.89	-	-	0.000	0.000	0.000	1.89	-	-	0.000	0.000	0.000	0.002	-	-	0.000	0.000	0.000	0.002	-	-	0.000	0.000	0.000	0.002	-	-	0.052
5.600	0.000	0.000	0.000	1.50	-	-					-	-				0.012	-	-					-	-					-	-	0.056
6.000	0.000	0.000	0.000	1.13	-	-					-	-				0.043	-	-					-	-					-	-	0.060
6.400	0.000	0.000	0.000	0.800	-	-					-	-				0.112	-	-					-	-					-	-	0.064
6.800	0.000	0.000	0.000	0.526	-	-					-	-				0.238	-	-					-	-					-	-	0.068
7.200	0.000	0.000	0.000	0.324	-	-					-	-				0.436	-	-					-	-					-	-	0.072
7.600	0.000	0.000	0.000	0.182	-	-					-	-				0.694	-	-					-	-					-	-	0.076
8.000	0.000	0.000	0.000	0.097	-	-					-	-				1.01	-	-					-	-					-	-	0.080
8.400	0.000	0.000	0.000	0.048	-	-					-	-				1.36	-	-					-	-					-	-	0.084
8.800	0.000	0.000	0.000	0.022	-	-					-	-				1.74	-	5					-	-					-	-	0.088
9.200	0.000	0.000	0.000	0.009	-	10					-	-				2.12	-	20					-	-					-	-	0.092
9.600	0.000	0.000	0.000	0.004	-	5					-	-				2.52	-	25					-	-					-	-	0.096
10.000	0.000	0.000	0.000	0.001	-	5					-	-				2.92	-	18					-	-					-	-	0.100
11.000	0.000	0.000	0.000	0.001	-	89					-	-				3.92	-	-					-	-					-	-	0.110
12.000	0.000	0.000	0.000	0.001	-	22					-	-				4.92	-	-					-	-					-	-	0.120
13.000	0.000	0.000	0.000	0.001	-	-					-	-				5.92	-	-					-	-					-	-	0.130
14.000	0.000	0.000	0.000	0.001	-	-					-	-				6.92	-	-					-	-					-	-	0.140
15.000	0.000	0.000	0.000	0.003	-	-					-	-				7.92	-	-					-	-					-	-	0.150
16.000	0.000	0.000	0.000	0.001	-	-					-	-				8.92	-	-					-	-					-	-	0.160
17.000	0.000	0.000	0.000	0.001	-	-					-	-				9.92	-	-					-	-					-	-	0.170
Σύνολα:					0	131					0	0	5	0		0	68					0	0	10	0						
Αριθμός Πράξεων:					0						0	1				0.00						0		2							

ΟΤΕ (ΚΟ)

(Μέγεθος Συμβολαίου: 100 Χρέεγραφα, Τρόπος Εξάσκησης: Αμερικάνικος, Φυσική Παράδοση)

Τιμή Εξάσκησης	Δικαιώματα Αγοράς													Δικαιώματα Πώλησης																	
	Απρίλιος 2020						Απρίλιος 2020						Λοιποί Μήνες		Απρίλιος 2020						Απρίλιος 2020						Λοιποί Μήνες		Τιμή Εξάσκησης		
	Άνοιγμα	Ανιτ Τιμή	Κατωτ Τιμή	Τελ Τιμή	Τιμή κλεισ.	Όγκος	Άνοιγες θέσεις	Άνοιγμα	Ανιτ Τιμή	Κατωτ Τιμή	Τελ Τιμή	Τιμή κλεισ.	Όγκος	Άνοιγες θέσεις	Όγκος	Άνοιγες θέσεις	Άνοιγμα	Ανιτ Τιμή	Κατωτ Τιμή	Τελ Τιμή	Τιμή κλεισ.	Όγκος	Άνοιγες θέσεις	Όγκος	Άνοιγες θέσεις	Όγκος	Άνοιγες θέσεις				
7.200	0.000	0.000	0.000	4.81	-	-	0.000	0.000	0.000	4.81	-	-					0.000	0.000	0.000	0.004	-	-	0.000	0.000	0.000	0.004	-	-			
7.600	0.000	0.000	0.000	4.41	-	-	0.000	0.000	0.000	4.41	-	-					0.000	0.000	0.000	0.002	-	-	0.000	0.000	0.000	0.002	-	-			0.076
8.000	0.000	0.000	0.000	4.01	-	-					-	-					0.000	0.000	0.000	0.008	-	-					-	-			0.080
8.400	0.000	0.000	0.000	3.61	-	-					-	-					0.000	0.000	0.000	0.001	-	-					-	-			0.084
8.800	0.000	0.000	0.000	3.21	-	-					-	-					0.000	0.000	0.000	0.002	-	-					-	-			0.088
9.200	0.000	0.000	0.000	2.82	-	-					-	-					0.000	0.000	0.000	0.006	-	-					-	-			0.092
9.600	0.000	0.000	0.000	2.43	-	-					-	-					0.000	0.000	0.000	0.016	-	5					-	-			0.096
10.000	0.000	0.000	0.000	2.05	-	-					-	-					0.000	0.000	0.000	0.036	-	5					-	-			0.100
11.000	0.000	0.000	0.000	1.20	-	-					-	-					0.000	0.000	0.000	0.188	-	10					-	-			0.110
12.000	0.000	0.000	0.000	0.579	-	20					-	-					0.000	0.000	0.000	0.566	-	10					-	-			0.120
13.000	0.000	0.000	0.000	0.232	-	25					-	-					0.000	0.000	0.000	1.22	-	22					-	-			0.130
14.000	0.000	0.000	0.000	0.076	-	21					-	-					0.000	0.000	0.000	2.06	-	-					-	-			0.140
15.000	0.000	0.000	0.000	0.020	-	-					-	-					0.000	0.000	0.000	3.01	-	-					-	-			0.150
16.000	0.000	0.000	0.000	0.005	-	-					-	-					0.000	0.000	0.000	4.00	-	-					-	-			0.160
17.000	0.000	0.000	0.000	0.001	-	-					-	-					0.000	0.000	0.000	5.00	-	-					-	-			0.170
18.000	0.000	0.000	0.000	0.001	-	-					-	-					0.000	0.000	0.000	6.00	-	-					-	-			0.180
19.000	0.000	0.000	0.000	0.001	-	-					-	-					0.000	0.000	0.000	7.00	-	-					-	-			0.190
Σύνολο:						66						0	0	10	0							0	52				0	0	0	0	
Αριθμός Πράξεων:						0						0		1								0.00					0		0		

ΠΕΙΡΑΙΩΣ ΤΡΑΠΕΖΑ (ΚΟ)

(Μέγεθος Συμβολαίου: 100 Χρεόγραφα, Τρόπος Εξάσκησης: Αμερικάνικος, Φυσική Παράδοση)

Τιμή Εξάσκησης	Δικαιώματα Αγοράς													Δικαιώματα Πώλησης																									
	Απρίλιος 2020						Απρίλιος 2020						Λοιποί Μήνες		Απρίλιος 2020						Απρίλιος 2020						Λοιποί Μήνες		Τιμή Εξάσκησης										
	Άνοιγμα	Ανιγτ Τιμή	Κατωτ Τιμή	Τελ Τιμή	Τιμή κλεισ.	Όγκος	Άνοιγμα	Ανιγτ Τιμή	Κατωτ Τιμή	Τελ Τιμή	Τιμή κλεισ.	Όγκος	Άνοιγτες θέσεις	Όγκος	Άνοιγτες θέσεις	Άνοιγμα	Ανιγτ Τιμή	Κατωτ Τιμή	Τελ Τιμή	Τιμή κλεισ.	Όγκος	Άνοιγτες θέσεις	Όγκος	Άνοιγτες θέσεις	Όγκος	Άνοιγτες θέσεις													
0.700	0.000	0.000	0.000	0.541	-	-										0.000	0.000	0.000	0.001	-	-												0.007						
0.750	0.000	0.000	0.000	0.491	-	-	0.000	0.000	0.000	0.491	-	-				0.000	0.000	0.000	0.001	-	-	0.000	0.000	0.000	0.001	-	-					0.008							
0.800	0.000	0.000	0.000	0.441	-	-										0.000	0.000	0.000	0.004	-	-											0.008							
0.850	0.000	0.000	0.000	0.392	-	-										0.000	0.000	0.000	0.001	-	-											0.009							
0.900	0.000	0.000	0.000	0.343	-	-										0.000	0.000	0.000	0.002	-	-											0.009							
0.950	0.000	0.000	0.000	0.296	-	-										0.000	0.000	0.000	0.005	-	-											0.010							
1.000	0.000	0.000	0.000	0.251	-	-										0.000	0.000	0.000	0.010	-	120											0.010							
1.100	0.000	0.000	0.000	0.171	-	-										0.000	0.000	0.000	0.030	-	-											0.011							
1.200	0.000	0.000	0.000	0.108	-	-										0.000	0.000	0.000	0.067	-	60											0.012							
1.300	0.000	0.000	0.000	0.062	-	-										0.000	0.000	0.000	0.121	-	-											0.013							
1.400	0.000	0.000	0.000	0.034	-	-										0.000	0.000	0.000	0.193	-	100											0.014							
1.500	0.000	0.000	0.000	0.017	-	-										0.000	0.000	0.000	0.276	-	-											0.015							
1.600	0.000	0.000	0.000	0.008	-	-										0.000	0.000	0.000	0.367	-	-											0.016							
1.700	0.000	0.000	0.000	0.004	-	-										0.000	0.000	0.000	0.463	-	5											0.017							
1.800	0.000	0.000	0.000	0.002	-	-										0.000	0.000	0.000	0.561	-	-											0.018							
1.900	0.000	0.000	0.000	0.001	-	-										0.000	0.000	0.000	0.660	-	-											0.019							
2.000	0.000	0.000	0.000	0.001	-	-										0.000	0.000	0.000	0.760	-	30											0.020							
2.200	0.000	0.000	0.000	0.001	-	-										0.000	0.000	0.000	0.960	-	-											0.022							
2.400	0.000	0.000	0.000	0.003	-	-										0.000	0.000	0.000	1.16	-	-											0.024							
2.600	0.000	0.000	0.000	0.001	-	-										0.000	0.000	0.000	1.36	-	-											0.026							
2.800	0.000	0.000	0.000	0.002	-	-										0.000	0.000	0.000	1.56	-	-											0.028							
3.000	0.000	0.000	0.000	0.001	-	-										0.000	0.000	0.000	1.76	-	-											0.030							
3.200	0.000	0.000	0.000	0.010	-	-										0.000	0.000	0.000	1.96	-	-											0.032							
3.400	0.000	0.000	0.000	0.004	-	-										0.000	0.000	0.000	2.16	-	-											0.034							
3.600	0.000	0.000	0.000	0.002	-	-										0.000	0.000	0.000	2.36	-	-											0.036							
3.800	0.000	0.000	0.000	0.001	-	-										0.000	0.000	0.000	2.56	-	-											0.038							
4.000	0.000	0.000	0.000	0.001	-	-										0.000	0.000	0.000	2.76	-	-											0.040							
4.400	0.000	0.000	0.000	0.001	-	-										0.000	0.000	0.000	3.16	-	-											0.044							
4.800	0.000	0.000	0.000	0.001	-	-										0.000	0.000	0.000	3.56	-	-											0.048							
Σύνολα:																																							
Αριθμός Πράξεων:																																							

Προϊόν Δανεισμού	Υποκείμενος Τίτλος	Πολυμερείς Συναλλαγές[1]					Διμερείς Συναλλαγές[2]		Δανεισμός Τίτλων μέσω ΟΤC[3]
		Ανοιχτές θέσεις[5]	Προσφερόμενη ποσότητα	Μ.Σ.Τ[4]	Όγκος συναλλαγών	Μ.Σ.Τ[4]	Όγκος συναλλαγών	Μ.Σ.Τ[4]	Όγκος συναλλαγών
ALPHABOR	ALPHA BANK (ΚΟ)	61,379	---	---	---	---	---	---	39,691,661
TATTBOR	ATTICA BANK A.T.E. (ΚΟ)	14,603	---	---	---	---	---	---	370
CENERBOR	CENERGY HOLDINGS (ΚΑ)	---	---	---	---	---	---	---	---
EEEBOR	COCA-COLA HBC AG (ΚΟ)	3,605	---	---	---	---	2,000	8.00%	71,146
EUROBBOR	EUROBANK HOLDINGS (ΚΟ)	---	---	---	---	---	---	---	60,628,021
FFGRPBOR	FOLLI-FOLLIE (ΚΟ)	---	---	---	---	---	---	---	1,120,847
FOYRKBOR	FOURLIS ΣΥΜΜΕΤΟΧΩΝ (ΚΟ)	7,761	---	---	---	---	---	---	4,650
INTRKBOR	INTRACOM HOLDINGS (ΚΟ)	---	---	---	---	---	---	---	---
BELABOR	JUMBO (ΚΟ)	39,138	---	---	700	2.70%	---	---	211,241
LAMDABOR	LAMDA DEVELOPMENT(ΚΟ)	---	---	---	---	---	---	---	41,118
MIGBOR	MARFIN INVESTMENT GROUP (ΚΟ)	219,135	---	---	---	---	---	---	794,474
QUALBOR	QUALITY & RELIABILITY (ΚΟ)	---	---	---	---	---	---	---	---
TITCBOR	TITAN CEMENT (ΚΑ)	15,250	---	---	---	---	---	---	189,501
VIOBOR	VIOHALCO SA/NV (ΚΑ)	15,463	---	---	---	---	---	---	---
ADMIEBOR	ΑΔΜΗΕ ΣΥΜΜΕΤΟΧΩΝ Α.Ε. (ΚΟ)	---	---	---	---	---	---	---	121,344
AEGNBOR	ΑΕΡΟΠΟΡΙΑ ΑΙΓΑΙΟΥ (ΚΟ)	5,266	---	---	---	---	---	---	50,538
ALMYBOR	ΑΛΟΥΜΥΛ (ΚΟ)	---	---	---	---	---	---	---	---
GEKTERNABOR	ΓΕΚ ΤΕΡΝΑ (ΚΟ)	2,000	---	---	---	---	---	---	1,381
PPCBOR	ΔΕΗ (ΚΟ)	---	---	---	---	---	---	---	6,358,767
ETEBOB	ΕΘΝΙΚΗ ΤΡΑΠΕΖΑ (ΚΟ)	34,842	---	---	---	---	---	---	9,961,979
ELLAKTORBOR	ΕΛΛΑΚΤΩΡ (ΚΟ)	500	---	---	---	---	---	---	302,898
EXAEBOR	ΕΛΛΗΝ. ΧΡΗΜΑΤΙΣΤΗΡΙΑ-Χ.Α. (ΚΟ)	5,450	---	---	---	---	---	---	165,665
ELPEBOR	ΕΛΛΗΝΙΚΑ ΠΕΤΡΕΛΑΙΑ (ΚΟ)	23,500	---	---	---	---	---	---	51,983
EYDAPBOR	ΕΥΔΑΠ (ΚΟ)	58	---	---	---	---	---	---	240,281
INLOTBOR	ΙΝΤΡΑΛΟΤ (ΚΟ)	---	---	---	---	---	---	---	104,512
MOHBOR	ΜΟΤΟΡ ΟΪΛ (ΚΟ)	45,000	---	---	---	---	---	---	10,420
MYTILBOR	ΜΥΤΙΛΗΝΑΙΟΣ (ΚΟ)	12,015	---	---	---	---	---	---	79,242
PRABOR	ΟΛΠ (ΚΟ)	3,350	---	---	---	---	---	---	2,901
OPAPBOR	ΟΠΑΠ (ΚΟ)	63,280	---	---	---	---	---	---	1,291,912
HTOBOR	ΟΤΕ (ΚΟ)	43,709	---	---	---	---	---	---	545,504
TPEIRBOR	ΠΕΙΡΑΙΩΣ ΤΡΑΠΕΖΑ (ΚΟ)	13,791	---	---	---	---	---	---	20,920,052

Σημειώσεις Προϊόντων Δανεισμού

[1] - Πολυμερείς Συμβάσεις Δανειοδοσίας των μεθόδων 8-1, 8-2 και 8-3-3 (σύμφ. Με Αποφ.17 ΔΣ του Χρηματιστηρίου).

[2] - Διμερείς Συμβάσεις Δανειοδοσίας των μεθόδων 8-3-1 και 8-3-2 (σύμφ. Με Αποφ. 20 ΔΣ του Χρηματιστηρίου).

[3] - Τα στοιχεία Συναλλαγές Δανεισμού Τίτλων μέσω ΟΤC δηλώνονται από τους χειριστές ΣΑΤ και αφορούν τις ποσότητες που έχουν καταγραφεί στο ΣΑΤ έως και τη προηγούμενη εργάσιμη ημέρα.

[4] - Μ.Σ.Τ: - Μέση Σταθμισμένη Τιμή (ως προς τα τεμάχια)

[5] - Τα στοιχεία αφορούν σε ανοιχτές θέσεις πριν την έναρξη της συνεδρίασης

Προϊόν Δανεισμού	Υποκείμενος Τίτλος	Πολυμερείς Συναλλαγές[1]					Διμερείς Συναλλαγές[2]		Δανεισμός Τίτλων μέσω ΟΤC[3]
		Ανοιχτές θέσεις[5]	Προσφερόμενη ποσότητα	Μ.Σ.Τ[4]	Όγκος συναλλαγών	Μ.Σ.Τ[4]	Όγκος συναλλαγών	Μ.Σ.Τ[4]	Όγκος συναλλαγών
PLAISBOR	ΠΛΑΙΣΙΟ COMPUTERS (ΚΟ)	---	---	---	---	---	---	---	---
SARBOR	ΣΑΡΑΝΤΗΣ ΓΡ. (ΚΟ)	3	---	---	---	---	25,000	10.00%	16,512
TENERGYBOR	ΤΕΡΝΑ ΕΝΕΡΓΕΙΑΚΗ (ΚΟ)	52,350	---	---	---	---	---	---	43,895

Σημειώσεις Προϊόντων Δανεισμού

[1] - Πολυμερείς Συμβάσεις Δανειοδοσίας των μεθόδων 8-1, 8-2 και 8-3-3 (σύμφ. Με Αποφ.17 ΔΣ του Χρηματιστηρίου).

[2] - Διμερείς Συμβάσεις Δανειοδοσίας των μεθόδων 8-3-1 και 8-3-2 (σύμφ. Με Αποφ. 20 ΔΣ του Χρηματιστηρίου).

[3] - Τα στοιχεία Συναλλαγές Δανεισμού Τίτλων μέσω ΟΤC δηλώνονται από τους χειριστές ΣΑΤ και αφορούν τις ποσότητες που έχουν καταγραφεί στο ΣΑΤ έως και τη προηγούμενη εργάσιμη ημέρα.

[4] - Μ.Σ.Τ: - Μέση Σταθμισμένη Τιμή (ως προς τα τεμάχια)

[5] - Τα στοιχεία αφορούν σε ανοιχτές θέσεις πριν την έναρξη της συνεδρίασης

Κωδικοί και ονομασίες Κλάδων Οικονομικής Δραστηριότητας του Χρηματιστηρίου Αθηνών

12003-	Διαπραγματεύσιμα Αμοιβαία Κεφάλαια	10101010	Υπηρεσίες Ηλεκτρονικών Υπολογιστών
10101015	Λογισμικό	10102030	Υλικό Υπολογιστών
15101010	Εξοπλισμός Τηλεπικοινωνιών	15102015	Υπηρεσίες Τηλεπικοινωνιών
20101010	Υγειονομικές Μονάδες	20101025	Υπηρεσίες Υγείας
20102010	Ιατρικός Εξοπλισμός	20103015	Φαρμακευτικά Προϊόντα
30101010	Τράπεζες	30202000	Διαφοροποιημένες Χρηματοοικονομικές Υπηρεσίες
30202010	Διαχείριση Κεφαλαίων & Θεματοφύλακες	30202015	Επενδυτικές Υπηρεσίες
30302010	Γενικές Ασφάλειες	30302015	Μεσίτες Ασφαλίσεων
35101010	Συμμετοχές & Ανάπτυξη Ακίνητης Περιουσίας	35101015	Υπηρεσίες Ακίνητης Περιουσίας
35102000	Διαφοροποιημένες Α.Ε.Ε.Α.Π.	35102030	Α.Ε.Ε.Α.Π. Επαγγελματικών Χώρων
40201040	Υπηρεσίες Ενοικίασης και Χρηματοδοτικής Μίσθωσης	40202010	Κατασκευή Κατοικιών
40202015	Έπιπλα	40202020	Οικιακές Συσκευές
40203040	Ηλεκτρονική Ψυχαγωγία	40203045	Παιχνίδια
40204020	Ρούχα και Αξεσουάρ	40301010	Ψυχαγωγία
40301030	Εκδόσεις	40301035	Ραδιοτηλεοπτικοί Φορείς
40401010	Διαφοροποιημένοι Έμποροι	40401020	Εμπόριο Ενδυμάτων
40401025	Εμπόριο Προϊόντων Οικιακής Βελτίωσης	40401030	Εξειδικευμένο Λιανικό Εμπόριο
40501010	Αεροπορικές Εταιρείες	40501015	Ταξίδια & Τουρισμός
40501020	Τυχερά Παιχνίδια	40501025	Ξενοδοχεία & Πανσιόν
45101015	Απόσταξη & Οινοπαραγωγή	45101020	Αναψυκτικά
45102010	Γεωργεία, Αλιεία, Εκτροφή και Φυτείες	45102020	Τρόφιμα
45103010	Καπνός	45201010	Λιανικό & Χονδρικό Εμπόριο Τροφίμων
45201020	Είδη Προσωπικής Φροντίδας	50101010	Κατασκευές
50101030	Τσιμέντα	50101035	Άλλα Οικοδομικά Υλικά
50202010	Ηλεκτρικά Εξαρτήματα	50203000	Διαφοροποιημένες Βιομηχανίες
50203015	Πλαστικά	50203030	Υλικά Συσκευασίας
50204000	Μηχανήματα Βιομηχανικού Εξοπλισμού	50204020	Μηχανήματα Κατασκευών
50205010	Προμηθευτές Βιομηχανίας	50205020	Υποστηρικτικές Υπηρεσίες προς Επιχειρήσεις
50205030	Υπηρεσίες Μαζικής Εκτύπωσης	50206015	Εμπορικά Οχήματα & Ανταλλακτικά
50206030	Θαλάσσιες Μεταφορές	50206060	Υπηρεσίες Μεταφορών
55101000	Διαφοροποιημένα Υλικά	55101020	Κλωστοϋφαντουργικά Προϊόντα
55102000	Ορυχεία	55102010	Σίδηρος & Χάλυβας
55102015	Μεταλλουργία	55102035	Αλουμίνιο
60101000	Καθετοποιημένες Εταιρ. Πετρελαίου & Φυσικού Αερίου	60101020	Διυλιστήρια & Εμπορία Πετρελαιοειδών
65101010	Εναλλακτική Ηλεκτρική Ενέργεια	65101015	Συμβατική Ηλεκτρική Ενέργεια
65102030	Ύδρευση		



ATHEX
Athens Stock Exchange

Λεωφ. Αθηνών 110 104 42 Αθήνα
110, Athinon Ave. GR 104 42 Athens
tel. (+30)210-33.66.800, fax (+30)210-33.66.101
www.athexgroup.gr