

20

Ημερήσιο Δελτίο
Συναλλακτικής Δραστηριότητας

Daily Official List
of Trading Activity

Πέμπτη, 26 Μαρτίου, 2020

Έτος: 141 Αύξων Αριθμός Συνεδρίασης: 58



ATHEXGROUP
Athens Exchange Group

Αποποίηση Ευθύνης:

Η εταιρεία Ελληνικά Χρηματιστήρια-Χρηματιστήριο Αθηνών Ανώνυμη Εταιρεία Συμμετοχών καταβάλλει κάθε δυνατή προσπάθεια ώστε να διασφαλίσει ότι οι πληροφορίες και τα λοιπά στοιχεία που εμφανίζονται στο Ημερήσιο Δελτίο Τιμών (Η.Δ.Τ.) είναι ορθά και πλήρη αλλά δεν έχει καμία ευθύνη για ενδεχόμενο λάθος ή παράλειψη στοιχείων και / ή ευθύνη σχετικά με την ακρίβεια, αξιοπιστία, επικαιροποίηση και πληρότητα των παραπάνω πληροφοριών και στοιχείων ή ευθύνη προερχόμενη άμεσα ή έμμεσα από την χρήση των παραπάνω πληροφοριών.

Η Εταιρία δεν έχει καμία ευθύνη για την ακρίβεια των στοιχείων που περιλαμβάνονται στις ανακοινώσεις των εισηγμένων εταιρειών. Πιθανές προσβολές δικαιωμάτων τρίτων από το περιεχόμενο των ανακοινώσεων συνιστούν αποκλειστική ευθύνη του αποστολέα των ανακοινώσεων.

Όλα τα αναγραφόμενα στο Η.Δ.Τ. στοιχεία παρέχονται μόνο για τους σκοπούς της πληροφόρησης και δεν συνιστούν παροχή επενδυτικών συμβουλών ή πρόσκληση για επένδυση σε κινητές αξίες που διαπραγματεύονται στο Χρηματιστήριο Αθηνών.

Αναγνωρίζεται και συμφωνείται ότι όλα τα δικαιώματα επί των πληροφοριών που εμφανίζονται στο Η.Δ.Τ. θα αποτελούν κυριότητα της εταιρίας και οποιοδήποτε άλλο δικαίωμα συμπεριλαμβανομένου του δικαιώματος πνευματικής ιδιοκτησίας, σήματος κλπ. ανήκουν στο Χρηματιστήριο Αθηνών.

Τα ανωτέρω στοιχεία αποτελούν ιδιοκτησία της Εταιρίας και προστατεύονται σύμφωνα με τις διατάξεις περί πνευματικής ιδιοκτησίας. Απαγορεύεται α) η με οποιοδήποτε τρόπο ή μέσο αναπαραγωγή, αναδημοσίευση, τροποποίηση, αντιγραφή, πώληση, μετάδοση ή διανομή του συνόλου ή μέρους τους, χωρίς αναφορά στην πηγή και β) η εμπορική εκμετάλλευση των στοιχείων από τρίτους.

Η Εταιρία δεν φέρει καμία ευθύνη προερχόμενη άμεσα ή έμμεσα από χρήση ή τυχόν αλλοίωση των ανωτέρω στοιχείων όταν αυτά χρησιμοποιούνται από

Ελληνικά Χρηματιστήρια - Χρηματιστήριο Αθηνών Α.Ε. Συμμετοχών

Λεωφόρος Αθηνών 110, 10442 Αθήνα, Τηλ: (210) 33.66.800, Fax: (210) 32.13.938

www.athexgroup.gr

Χρηματιστηριακό Κέντρο Θεσσαλονίκης

Κατούνη 16-18, Θεσ/νίκη 546 25, Τηλ: (2310) 567.667, Fax: (2310) 530.455

Συνεγγυητικό Κεφάλαιο Εξασφάλισης Επενδυτικών Υπηρεσιών

Φειδίου 14-16, Αθήνα 106 78, Τηλ: (210) 33.04.682, Fax: (210) 33.04.155

Επιτροπή Κεφαλαιαγοράς

Κολοκοτρώνη 1 & Σταδίου 1, Αθήνα 105 62, Τηλ: (210) 33.77.100, Fax: (210) 33.77.173

Πίνακας Περιεχομένων

Ενότητα 1: Στατιστικά Στοιχεία Χρεογράφων, Παραγώγων και Δανεισμού

- Οι Αγορές Χρεογράφων Παραγώγων Δανεισμού
- Χρηματιστηριακοί Δείκτες
- Αναλυτικά Στοιχεία Συναλλαγών Αγοράς Χρεογράφων
- Στοιχεία Συναλλαγών Κλάδων Χρηματιστηρίου Αθηνών & Χρηματοοικονομικών Προϊόντων (Δ.Α.Κ.)
- Οι 10 Μετοχές με τη μεγαλύτερη Άνοδο & Πτώση
- Αναλυτικά Στοιχεία Συναλλαγών Αγοράς Παραγώγων

Ενότητα 2: Αναλυτικά Στοιχεία Συναλλαγών Χρεογράφων

- Αναλυτικά Στοιχεία Συναλλαγών Χρεογράφων
- Σημειώσεις Χρεογράφων

Ενότητα 3: Στοιχεία Συναλλαγών Χρεογράφων

- Στοιχεία Συναλλαγών Πακέτων
- Στοιχεία Συναλλαγών Δικαιωμάτων

- Στοιχεία Δανεισμού Τίτλων
- Στοιχεία Συναλλαγών Εκποιήσεων
- Στοιχεία Συναλλαγών Εκποιήσεων Ενσώματων Ονομαστικών Μετοχών
- Στοιχεία Ενεργητικού Διαπραγματεύσιμων Αμοιβαίων Κεφαλαίων (Δ.Α.Κ.)
- Χαρακτηριστικά Διαπραγματεύσιμων Αμοιβαίων Κεφαλαίων (Δ.Α.Κ.)

Ενότητα 4: Ανακοινώσεις

Ενότητα 5: Ομόλογα Διαπραγματεύσιμα στην Αγορά Αξιών Σταθερού Εισοδήματος

- Ομολογιακά Δάνεια Επιχειρήσεων – Οργανωμένη Αγορά (Μετατρέψιμα)
- Ομολογιακά Δάνεια Επιχειρήσεων – Οργανωμένη Αγορά (Μη Μετατρέψιμα)
- Ομόλογα Ελληνικού Δημοσίου
- Έντοκα Γραμμάτια & Zero Coupon Ομόλογα Ελληνικού Δημοσίου
- Ομόλογα Ελληνικού Δημοσίου Διαπραγματεύσιμα με τη Μέθοδο Εκφώνησης - Αντιφώνησης
- Ομόλογα Κρατικών Τραπεζών

Ενότητα 6: Πρόσθετα Στοιχεία Ενημέρωσης

- Πίνακας Μελών Χρηματιστηρίου Αθηνών και Μελών ΕΤ.ΕΚ.
- Πίνακας Μετοχών Υπό Ειδική Διαπραγμάτευση
- Γνωστοποιήσεις Συναλλαγών - Κατάλογος Υπόχρεων Προσώπων

Ενότητα 7: Αναλυτικά Στοιχεία Συναλλαγών Αγοράς Παραγώγων

- Συμβόλαια Μελλοντικής Εκπλήρωσης σε Δείκτες
- Συμβόλαια Μελλοντικής Εκπλήρωσης σε Μετοχές
- Δικαιώματα Προαίρεσης σε Δείκτες
- Δικαιώματα Προαίρεσης σε Μετοχές
- Στοιχεία Συναλλαγών Προϊόντων Δανεισμού

Παράρτημα Α: Κωδικοί και ονομασίες Κλάδων Οικονομικής Δραστηριότητας του Χρηματιστηρίου Αθηνών

Οι Αγορές Χρεογράφων Παραγώγων Δανεισμού

Γενικός Δείκτης Τιμών και Αξία Συναλλαγών Μετοχών και Παραγώγων

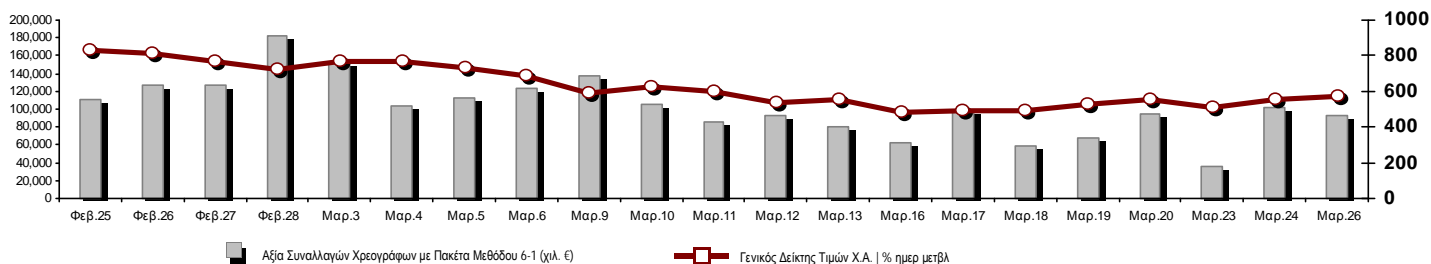

Κεφαλαιοποίηση Χ.Α. (εκατ €)**:	40,130.14		Συνολικές Ανοικτές Θέσεις σε Παράγωγα	152,592
Ημερήσια μεταβολή: εκατ. € %	1,109.00	2.84%	Ανοικτές θέσεις σε ΣΜΕ επί Δεικτών % ημερ μετβλ	3,071 9.25%
Μέση ετήσια Κεφ/ποίηση: εκατ. € % Μετβλ. Μέση προηγ. έτος	55,560.21	1.42%	Ανοικτές θέσεις σε ΣΜΕ επί μετοχών % ημερ μετβλ	147,155 -1.65%
Γενικός Δείκτης Τιμών Χ.Α. % ημερ μετβλ	573.35	3.78%	Ανοικτές θέσεις σε Δικαιώματα επί Δεικτών % ημερ μετβλ	1,041 18.30%
Κεφαλαιοποίηση Γενικού Δείκτη (εκατ. €)	35,325.69		Ανοικτές θέσεις σε Δικαιώματα επί μετοχών % ημερ μετβλ	1,325 -9.56%
Ημερήσια μεταβολή (εκατ. €)	1,104.48			
Αξία Συναλλαγών Χρεογράφων με Πακέτα Μεθόδου 6-1 (χιλ. €)	92,056.33		Πλήθος Συμβολαίων Παραγώγων:	33,288
Ημερήσια μεταβολή: %	-9,967.55	-9.77%	Ημερήσια μεταβολή: τμχ %	9,501 39.94%
Μέση Αξία Συν/γών ΥΙD: χιλ. € % Μετβλ Μέση προηγ. έτος	84,563.74	28.50%	Μέσος Όγκος Συμβ. ΥΙD: % Μετβλ Μέσο προηγ. Έτος	37,542 -10.39%
Αξία Συναλλαγών Πακέτων Μεθόδου 6-1 (χιλ. €)	3,734.04		Πλήθος Πράξεων Παραγώγων:	3,374
Αξία Συναλλαγών Πακέτων Μεθόδου 6-2 & 6-3 (χιλ. €)	271.46		Ημερήσια μεταβολή: πλήθος %	1,023 43.51%
Αξία Συναλλαγών Ομολόγων (χιλ.€)	1,126.55		Μέσο Πλήθος Πράξεων ΥΙD: % Μετβλ Μέσο προηγ. Έτος	3,151 10.59%
Όγκος Συναλλαγών Χρεογράφων με Πακέτα Μεθόδου 6-1 (χιλ. Τμχ)	60,839.62		Συνολικές Ανοικτές Θέσεις σε Δανεισμό	1,007,722
Ημερήσια μεταβολή: χιλ. τμχ %	12,711.01	26.41%	Ημερήσια μεταβολή: τμχ %	-577,311 -36.42%
Μέσος Όγκος Συν/γών ΥΙD: % Μετβλ Μέσο προηγ. Έτος	42,140.71	32.73%	Πλήθος Συναλλαγών Δανεισμού (Πολυμερής/Διμερής)	1,400
Όγκος Συναλλαγών Πακέτων Μεθόδου 6-1 (χιλ. Τεμάχια)	389.47		Ημερήσια μεταβολή: τμχ %	-42,138
Όγκος Συναλλαγών Πακέτων Μεθόδου 6-2 & 6-3 (χιλ. Τεμάχια)	38.39		Πλήθος Πολυμερών Συναλλαγών	700
Όγκος Συναλλαγών Ομολόγων	1,258,747		Πλήθος Διμερών Συναλλαγών	700
Πλήθος Πράξεων Χρεογράφων με Πακέτα Μεθόδου 6-1	53,111		Πλήθος Πράξεων Δανεισμού:	10
Ημερήσια μεταβολή: πλήθος %	14,853	38.82%	Ημερήσια μεταβολή: %	-29
Μέσο Πλήθος Πράξεων ΥΙD: % Μετβλ Μέσο προηγ. Έτος	37,354	37.59%	Πλήθος Πράξεων Πολυμερών Συναλλαγών	9
Πλήθος πακέτων Μεθόδου 6-1	5		Πλήθος Πράξεων Διμερών Συναλλαγών	1
Πλήθος πακέτων Μεθόδου 6-2 & 6-3	4			
Πλήθος συναλλαγών Ομολόγων	190			

Κεφαλαιοποίηση Χ.Α. (εκατ €)**

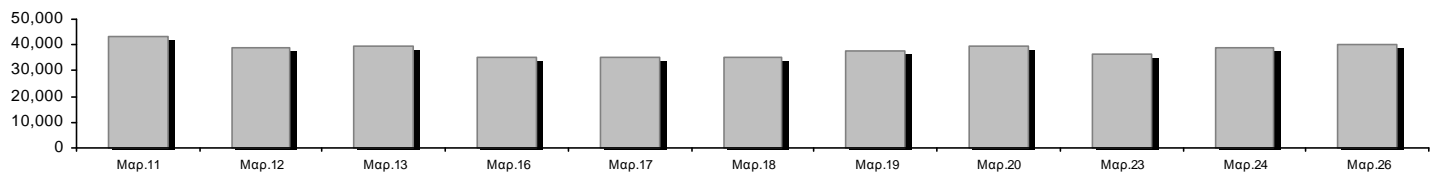

Ημερήσια Διακύμανση Γενικού Δείκτη Τιμών Χρηματιστηρίου Αθηνών

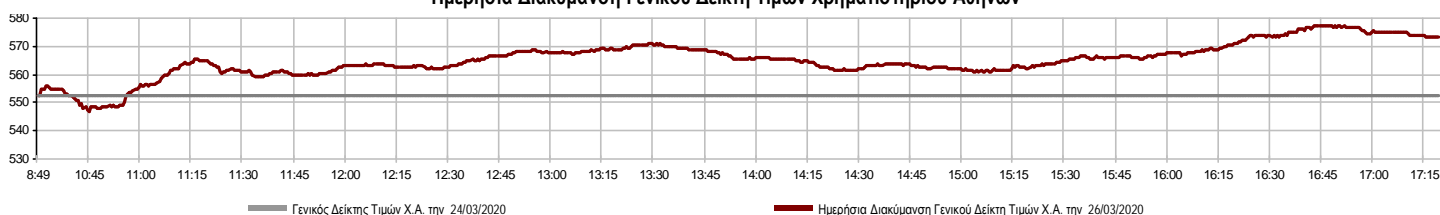

Χρηματιστηριακοί Δείκτες

Όνομασία Δείκτη	26/03/2020	24/03/2020	Δ μον.	Δ %	Κατώτερη	Ανώτερη	Κατ.έτους	Ανωτ.έτους	Ετησ. μεταβ.
Γενικός Δείκτης Τιμών Χ.Α.	573.35 #	552.45	20.90	3.78%	546.99	577.45	469.55	949.20	-37.45% Ε
FTSE/Χ.Α. Large Cap	1,388.21 #	1,332.49	55.72	4.18%	1,319.40	1,402.24	1,135.79	2,371.26	-39.59% Ε
FTSE/Χ.Α. Mid Cap	776.34 #	762.31	14.03	1.84%	755.20	776.85	659.09	1,298.86	-35.04% Ε
FTSE/Χ.Α.-Χ.Α.Κ. Τραπεζικός Δείκτης	265.76 #	225.53	40.23	17.84%	223.57	267.96	201.47	673.55	-60.33% Ε
FTSE/Χ.Α. Υψηλής Μερισματικής Απόδοσης	2,064.29 #	2,007.31	56.98	2.84%	1,993.15	2,068.76	1,730.40	3,015.23	-29.82% Ε
FTSE/Χ.Α. Διεθνούς Δραστηριοποίησης Plus	1,479.23 #	1,442.22	37.01	2.57%	1,432.31	1,481.69	1,269.53	2,435.50	-36.20% Ε
FTSE/Χ.Α. Διεθνούς Δραστηριοποίησης	1,722.50 #	1,683.17	39.33	2.34%	1,667.44	1,726.09	1,458.31	2,560.38	-30.61% Ε
FTSE/Χ.Α. Mid & Small Cap Θεμελιωδών Μεγεθών	2,234.61 #	2,209.39	25.22	1.14%	2,204.12	2,236.17	2,028.59	3,205.70	-24.90% Ε
Δείκτης ATHEX Select Plus	2,072.12 #	1,990.74	81.38	4.09%	1,967.92	2,084.12	1,698.34	3,182.42	-30.88% Ε
Δείκτης ATHEX Select	2,025.82 #	1,989.17	36.65	1.84%	1,979.71	2,035.12	1,734.15	3,581.16	-38.10% Ε
Δείκτης Τιμών Μεσαίας & Μικρής Κεφαλαιοπ. Χ.Α.	4,590.86 #	4,584.63	6.23	0.14%	4,566.41	4,609.32	3,964.16	6,324.97	-22.67% Ε
FTSE/Χ.Α. Δείκτης Αγοράς	344.72 #	331.21	13.51	4.08%	328.01	348.03	282.92	587.56	-39.40% Ε
Δείκτης FTSE Med	3,502.65 #	3,188.18	314.47	9.86%			3,062.99	5,342.28	-29.65% Ε
Δείκτης Συνολικής Απόδοσης Γενικού Δείκτη Χ.Α.	941.23 #	906.92	34.31	3.78%	897.95	947.96	770.25	1,557.05	-37.06% Ε
FTSE/Χ.Α. Large Cap Συνολικής Απόδοσης	2,078.50 #	1,995.07	83.43	4.18%			1,760.89	3,542.27	-39.11% Ε
FTSE/Χ.Α. Large Cap Net Συνολικής Απόδοσης	634.93 #	609.44	25.49	4.18%	603.46	641.35	519.48	1,084.55	-39.13% Ε
FTSE/Χ.Α. Mid Cap Συνολικής Απόδοσης	947.83 #	930.70	17.13	1.84%			818.92	1,582.98	-34.94% Ε
FTSE/Χ.Α. Υψηλής Μερισματικής Απόδοσης Σ.Α.	2,064.29 #	2,007.31	56.98	2.84%			1,730.41	3,015.16	-28.94% Ε
FTSE/Χ.Α.-Χ.Α.Κ. Τραπεζικός Δείκτης Συνολ. Απδό.	232.74 #	197.51	35.23	17.84%			178.09	588.56	-60.33% Ε
Ελληνικός Δείκτης Mid & Small Cap	845.40 #	823.80	21.60	2.62%	816.14	846.67	701.19	1,312.90	-32.56% Ε
FTSE/Χ.Α. Τράπεζες	351.13 #	297.98	53.15	17.84%	295.39	354.04	266.18	889.92	-60.33% Ε
FTSE/Χ.Α. Ασφάλειες	1,227.77 #	1,211.82	15.95	1.32%	1,199.86	1,251.68	1,076.29	2,088.80	-39.37% Ε
FTSE/Χ.Α. Χρηματοοικονομικές Υπηρεσίες	706.19 #	663.44	42.75	6.44%	639.74	712.23	548.44	1,123.81	-29.16% Ε
FTSE/Χ.Α. Βιομηχανικά Προϊόντα & Υπηρεσίες	1,697.11 #	1,652.44	44.67	2.70%	1,620.58	1,713.80	1,302.84	2,712.84	-33.75% Ε
FTSE/Χ.Α. Εμπόριο	44.15 Ε	44.28	-0.13	-0.29%	42.82	44.36	38.18	75.77	-36.60% Ε
FTSE/Χ.Α. Ακίνητης Περιουσίας	3,835.83 #	3,645.17	190.66	5.23%	3,528.00	3,859.31	2,945.19	5,826.74	-29.81% Ε
FTSE/Χ.Α. Προσωπικά & Οικιακά Προϊόντα	6,679.27 #	6,234.41	444.86	7.14%	6,234.41	6,710.86	5,596.91	10,280.00	-31.91% Ε
FTSE/Χ.Α. Τρόφιμα & Ποτά	7,191.19 Ε	7,357.54	-166.35	-2.26%	7,117.11	7,390.14	5,768.28	13,004.12	-36.16% Ε
FTSE/Χ.Α. Πρώτες Ύλες	3,822.79 #	3,816.03	6.76	0.18%	3,651.79	3,858.88	2,713.19	7,435.44	-40.81% Ε
FTSE/Χ.Α. Κατασκευές & Υλικά	1,834.54 #	1,813.83	20.71	1.14%	1,778.92	1,882.51	1,403.78	3,344.96	-40.50% Ε
FTSE/Χ.Α. Πετρέλαιο & Αέριο	2,874.42 Ε	2,896.25	-21.83	-0.75%	2,760.57	2,941.94	2,268.39	5,154.35	-43.06% Ε
FTSE/Χ.Α. Χημικά	6,167.39 Ε	6,277.69	-110.30	-1.76%	6,104.36	6,314.72	5,513.26	9,442.19	-30.43% Ε
FTSE/Χ.Α. Ταξίδια & Αναψυχή	1,165.40 #	1,086.20	79.20	7.29%	1,081.93	1,176.60	904.20	2,084.49	-39.92% Ε
FTSE/Χ.Α. Τεχνολογία	633.64 #	632.57	1.07	0.17%	619.95	636.75	537.98	1,029.21	-29.63% Ε
FTSE/Χ.Α. Τηλεπικοινωνίες	3,303.08 #	3,267.30	35.78	1.10%	3,179.22	3,363.64	2,480.07	3,960.95	-15.85% Ε
FTSE/Χ.Α. Υπηρεσίες Κοινής Ωφέλειας	2,546.99 #	2,481.20	65.79	2.65%	2,442.54	2,559.45	1,865.80	3,447.76	-20.04% Ε
FTSE/Χ.Α. Υγεία	447.06 #	440.18	6.88	1.56%	429.87	447.06	402.35	508.96	-11.44% Ε
Δείκτης Όλων των Μετοχών Χ.Α.	141.18 #	137.28	3.90	2.84%	141.18	141.18	122.81	223.49	-34.54% Ε
Ελληνικός Δείκτης Εταιρικών Ομολόγων	106.76 #	106.56	0.19	0.18%			106.56	121.22	-11.24% Ε
Ελληνικός Δείκτης Τιμών Εταιρικών Ομολόγων	84.18 #	84.04	0.14	0.17%			84.04	96.15	-12.04% Ε

Σημείωση 1: Το κλείσιμο των Δεικτών FTSE/Med 100, Ελληνικός Δείκτης Εταιρικών Ομολόγων και, Ελληνικός Δείκτης Τιμών Εταιρικών Ομολόγων αφορούν την συνεδρίαση της 23/03/2020.

Σημείωση 2: Ο Ελληνικός Δείκτης Mid & Small Cap είναι Customized δείκτης υπολογιζόμενος από το Χρηματιστήριο Αθηνών.

Χρηματιστηριακοί Δείκτες

Δείκτης FTSE/Large Cap

26/03/2020: 4.18% FTSE/Χ.Α. Mid Cap

26/03/2020: 1.84%

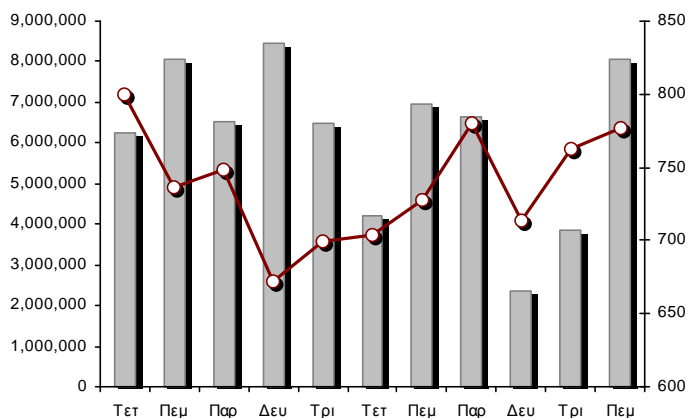
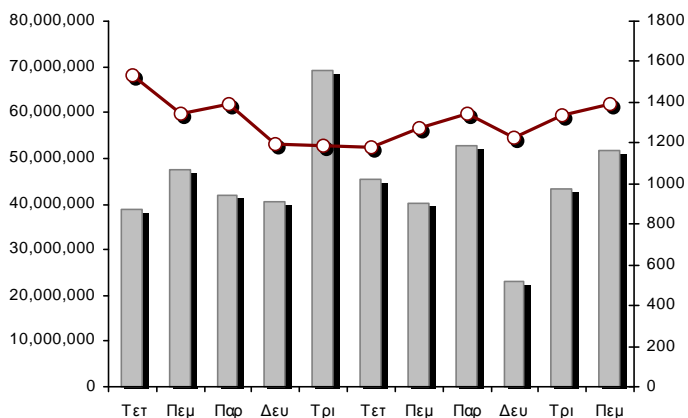

FTSE/Χ.Α. Διεθνούς Δραστηριοποίησης Plus

26/03/2020: 2.57%

FTSE/Χ.Α. Διεθνούς Δραστηριοποίησης

26/03/2020: 2.34%

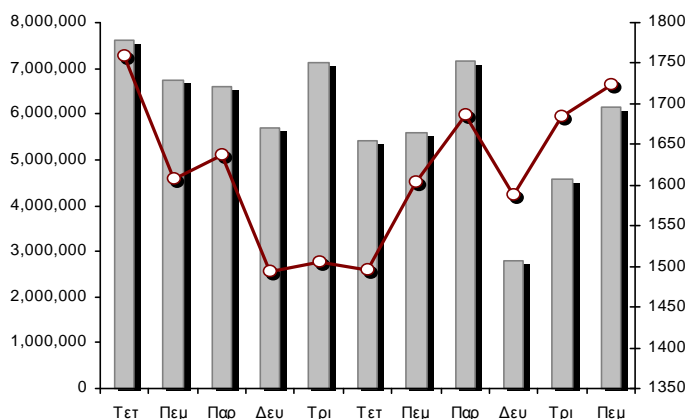
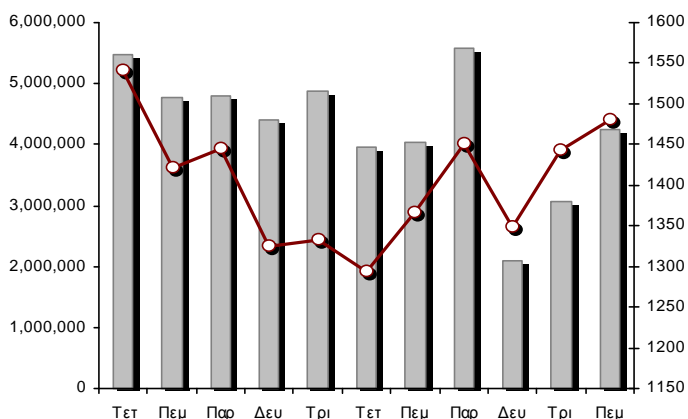

Δείκτης FTSE/Χ.Α. Mid & Small Cap Θεμελιωδών Μεγεθών

26/03/2020: 1.14%

Δείκτης Τιμών Μεσαίας & Μικρής Κεφαλαισπ. Χ.Α.

26/03/2020: 0.14%

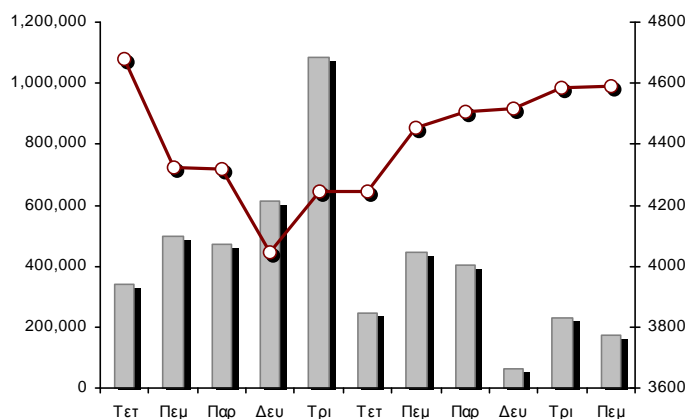
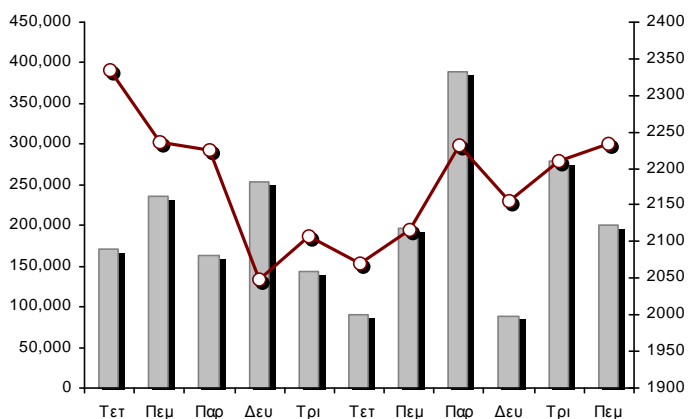

■ Όγκος συναλλαγών δεικτών

— Τιμές κλεισίματος δεικτών

Αναλυτικά Στοιχεία Συναλλαγών Αγοράς Χρεογράφων

	Όλα τα Χρεόγραφα	Κύρια Αγορά	Επιτήρηση	Διαπραγματεύσιμα Αμοιβαία Κεφάλαια
Σύνολα	122	109	12	1
Ανοδικές / Καθοδικές / Σταθερές:	69 / 33 / 20	66 / 30 / 13	2 / 3 / 7	1 / 0 / 0
Κεφαλαιοποίηση Χ.Α. (εκατ €) **	40,130.14	39,901.55	228.59	
Μέση Ημερήσια Αξία Συν/γών (χιλ. €)	84,563.74	84,451.85	128.49	96.80
Αξία Συναλλαγών	92,327.79	92,206.53	31.46	89.80
Κύριος Πίνακας:	88,322.29	88,201.03	31.46	89.80
Προσυμφωνημένων Συναλλαγών 6_1_2_3:	4,005.50	4,005.50	0.00	0.00
Πίνακας Εκποιήσεων:	0.00	0.00	0.00	0.00
Πίνακας Ειδικών Όρων:	0.00	0.00	0.00	0.00
Μέσος Ημερήσιος Όγκος Συναλλαγών	42,140,710	41,420,404	739,645	4,682
Όγκος Συναλλαγών	60,878,011	60,577,801	293,888	6,322
Κύριος Πίνακας:	60,450,150	60,149,940	293,888	6,322
Προσυμφωνημένων Συναλλαγών 6_1_2_3:	427,861	427,861	0	0
Πίνακας Εκποιήσεων:	0	0	0	0
Πίνακας Ειδικών Όρων:	0	0	0	0
Μέσο Ημερήσιο Πλήθος Πράξεων	37,354	37,178	172	5
Αριθμός Πράξεων	53,115	53,014	92	9
Κύριος Πίνακας:	53,106	53,005	92	9
Προσυμφωνημένων Συναλλαγών 6_1_2_3:	9	9	0	0
Πίνακας Εκποιήσεων:	0	0	0	0
Πίνακας Ειδικών Όρων:	0	0	0	0

Στοιχεία Συναλλαγών Κλάδων Χρηματιστηρίου Αθηνών & Χρηματοοικονομικών Προϊόντων (Δ.Α.Κ.)

Κωδικός	Κλάδοι	Ανοδικές / Καθοδικές / Σταθερές	Αριθμός Πράξεων	Όγκος Συναλλαγών	Αξία Συναλλαγών	% στη Συνολική Αξία
12000	- Χρηματοοικονομικά Προϊόντα	1 / 0 / 0	9	6,322	89,801.29	0.10%
3510	- Ακίνητη Περιουσία	5 / 2 / 0	1,486	542,496	2,846,991.80	3.08%
3030	- Ασφάλειες	1 / 0 / 0	153	26,390	80,784.96	0.09%
5020	- Βιομηχανικά Προϊόντα & Υπηρεσίες	10 / 4 / 5	3,395	1,299,215	4,834,178.04	5.24%
4040	- Εμπόριο	2 / 2 / 1	417	125,764	309,761.20	0.34%
6010	- Ενέργεια	1 / 3 / 0	3,182	603,408	5,747,892.00	6.23%
4020	- Καταναλωτικά Προϊόντα & Υπηρεσίες	3 / 1 / 3	3,349	540,159	4,763,831.97	5.16%
5010	- Κατασκευές & Υλικά Κατασκευών	6 / 3 / 4	3,905	2,162,876	4,624,195.35	5.01%
4030	- Μέσα Ενημέρωσης	0 / 1 / 1	19	6,330	1,155.85	0.00%
4520	- Προσωπική Φροντίδα, Φάρμακα & Παντοπωλεία	3 / 0 / 0	309	42,625	187,266.62	0.20%
5510	- Πρώτες Ύλες	6 / 5 / 2	905	419,787	583,090.43	0.63%
4050	- Ταξίδια και Αναψυχή	4 / 2 / 0	4,244	2,058,085	9,179,325.94	9.94%
1010	- Τεχνολογία	6 / 1 / 1	485	120,365	285,599.35	0.31%
1510	- Τηλεπικοινωνίες	3 / 2 / 0	4,774	1,851,342	20,227,204.56	21.91%
3010	- Τράπεζες	5 / 1 / 0	19,316	43,593,553	28,668,663.96	31.05%
4510	- Τρόφιμα, Ποτά & Καπνοβιομηχανίες	4 / 4 / 3	556	202,087	1,171,792.84	1.27%
2010	- Υγεία	3 / 0 / 0	44	12,745	16,771.62	0.02%
6510	- Υπηρεσίες Κοινής Ωφέλειας	4 / 1 / 0	4,653	2,455,026	6,810,248.97	7.38%
3020	- Χρηματοοικονομικές Υπηρεσίες	2 / 1 / 0	1,914	4,809,436	1,899,233.72	2.06%

Οι 10 Μετοχές με τη μεγαλύτερη Άνοδο & Πτώση

Κύρια Αγορά

Μετοχές με τη μεγαλύτερη Θετική μεταβολή τιμής	Τιμή κλεισ.	Μεταβ.	Μετοχές με τη μεγαλύτερη Αρνητική μεταβολή τιμής	Τιμή κλεισ.	Μεταβ.
EUROBANK HOLDINGS (ΚΟ)	0.418	22.22% #	ΤΙΤΑΝ CEMENT (ΚΑ)	10.42	-5.27% α
ΕΘΝΙΚΗ ΤΡΑΠΕΖΑ (ΚΟ)	1.1	18.92% #	ΕΛΛΑΔΟΣ ΤΡΑΠΕΖΑ (ΚΟ)	13	-4.97% α
ALPHA BANK (ΚΟ)	0.6915	14.87% #	SPACE HELLAS (ΚΟ)	3.33	-4.59% α
ΠΕΙΡΑΙΩΣ ΤΡΑΠΕΖΑ (ΚΟ)	1.24	12.62% #	ΚΥΡΙΑΚΟΥΛΗΣ (ΚΟ)	0.94	-3.09% α
ΚΕΚΡΟΨ (ΚΟ)	1.18	9.66% #	ΠΛΑΙΣΙΟ COMPUTERS (ΚΟ)	2.04	-2.86% α
ΤΕΧΝΙΚΗ ΟΛΥΜΠΙΑΚΗ (ΚΟ)	1.4	8.95% #	ΠΛΑΣΤΙΚΑ ΘΡΑΚΗΣ (ΚΟ)	1.36	-2.51% α
JUMBO (ΚΟ)	12.44	8.84% #	INTERCONTINENTAL (ΚΟ)	6.25	-2.34% α
ΑΕΡΟΠΟΡΙΑ ΑΙΓΑΙΟΥ (ΚΟ)	4.63	7.93% #	COCA-COLA HBC AG (ΚΟ)	19.2	-2.29% α
ΔΕΗ (ΚΟ)	2.4	7.72% #	ΜΟΤΟΡ ΟΪΛ (ΚΟ)	11.3	-2.25% α
ΟΠΑΠ (ΚΟ)	7.075	7.60% #	ΒΙΟΚΑΡΠΕΤ (ΚΟ)	0.54	-1.82% α

Μετοχές με τη μεγαλύτερη Αξία Συναλλαγών	Αξία (χιλ. €)	Μεταβ.	Μετοχές με το μεγαλύτερο Όγκο Συναλλαγών	Όγκος	Μεταβ.
ΟΤΕ (ΚΟ)	20,132.27	1.10% #	EUROBANK HOLDINGS (ΚΟ)	17,917,152	22.22% #
ΕΘΝΙΚΗ ΤΡΑΠΕΖΑ (ΚΟ)	10,717.03	18.92% #	ΕΘΝΙΚΗ ΤΡΑΠΕΖΑ (ΚΟ)	10,493,795	18.92% #
ΟΠΑΠ (ΚΟ)	8,414.40	7.60% #	ALPHA BANK (ΚΟ)	9,917,458	14.87% #
EUROBANK HOLDINGS (ΚΟ)	6,876.42	22.22% #	MARFIN INVESTMENT GROUP (ΚΟ)	4,294,272	6.10% #
ALPHA BANK (ΚΟ)	6,552.05	14.87% #	ΠΕΙΡΑΙΩΣ ΤΡΑΠΕΖΑ (ΚΟ)	3,285,381	12.62% #
ΜΟΤΟΡ ΟΪΛ (ΚΟ)	4,832.57	-2.25% α	ΑΤΤΙΚΑ BANK A.T.E. (ΚΟ)	1,965,830	7.03% #
JUMBO (ΚΟ)	4,239.36	8.84% #	ΟΤΕ (ΚΟ)	1,680,754	1.10% #
ΜΥΤΙΛΗΝΑΙΟΣ (ΚΟ)	4,136.20	2.67% #	ΔΕΗ (ΚΟ)	1,558,300	7.72% #
ΠΕΙΡΑΙΩΣ ΤΡΑΠΕΖΑ (ΚΟ)	3,939.46	12.62% #	ΟΠΑΠ (ΚΟ)	1,220,399	7.60% #
ΔΕΗ (ΚΟ)	3,627.04	7.72% #	ΕΛΛΑΚΤΩΡ (ΚΟ)	1,111,898	4.55% #

Σημείωση: Απεικονίζονται οι Μετοχές που δεν ανήκουν στις Κατηγορίες Χαμηλής Διασποράς και Επιτήρησης και πραγματοποιήσαν κατά τη διάρκεια της συνεδρίασης Αξία Συναλλαγών μεγαλύτερη από 10,000 Ευρώ.

Αναλυτικά Στοιχεία Συναλλαγών Αγοράς Παραγώγων

	Αριθμός Πράξεων	Όγκος	Ανοικτές θέσεις
Σ.Μ.Ε. σε Δείκτες	498	2,310	3,071
FTSE/X.A. Large Cap	498	2,310	3,071
Σ.Μ.Ε. σε Μετοχές	2,864	30,830	147,155
ΑΔΜΗΕ ΣΥΜΜΕΤΟΧΩΝ Α.Ε. (ΚΟ)	101	690	3,792
ALPHA BANK (ΚΟ)	441	6,100	16,030
ΑΤΤΙΚΑ BANK Α.Τ.Ε. (ΚΟ)	1	1	1,655
COCA-COLA HBC AG (ΚΟ)	32	101	190
CENERGY HOLDINGS (ΚΑ)	42	274	2,753
ΕΛΛΑΚΤΩΡ (ΚΟ)	98	925	8,826
EUROBANK HOLDINGS (ΚΟ)	355	6,860	25,650
ΕΥΔΑΠ (ΚΟ)	3	7	206
FOURLIS ΣΥΜΜΕΤΟΧΩΝ (ΚΟ)	7	22	70
ΓΕΚ ΤΕΡΝΑ (ΚΟ)	130	465	2,989
ΕΛΛΗΝ. ΧΡΗΜΑΤΙΣΤΗΡΙΑ-Χ.Α. (ΚΟ)	55	349	1,110
ΕΛΛΗΝΙΚΑ ΠΕΤΡΕΛΑΙΑ (ΚΟ)	20	71	1,332
INTRACOM HOLDINGS (ΚΟ)	5	33	1,774
ΙΝΤΡΑΛΟΤ (ΚΟ)	12	120	1,339
JUMBO (ΚΟ)	29	54	180
LAMDA DEVELOPMENT(ΚΟ)	63	206	728
MARFIN INVESTMENT GROUP (ΚΟ)	77	3,841	37,261
ΜΟΤΟΡ ΟΪΛ (ΚΟ)	50	114	210
ΜΥΤΙΛΗΝΑΙΟΣ (ΚΟ)	162	677	3,889
ΕΘΝΙΚΗ ΤΡΑΠΕΖΑ (ΚΟ)	456	5,543	16,863
ΟΠΑΠ (ΚΟ)	124	425	651
ΟΤΕ (ΚΟ)	11	68	1,558
ΟΛΠ (ΚΟ)	0	0	123
ΠΕΙΡΑΙΩΣ ΤΡΑΠΕΖΑ (ΚΟ)	264	2,615	7,389
ΔΕΗ (ΚΟ)	190	816	4,920
ΤΕΡΝΑ ΕΝΕΡΓΕΙΑΚΗ (ΚΟ)	9	46	3,256
ΤΙΤΑΝ CEMENT (ΚΑ)	48	111	153
ΒΙΟΗΑΛCO SA/NV (ΚΑ)	79	296	2,258
Δικαιώματα σε Δείκτες	12	148	1,041
FTSE/X.A. Large Cap	12	148	1,041
Δικαιώματα σε Μετοχές	0	0	1,325
ALPHA BANK (ΚΟ)	0	0	40
ΕΘΝΙΚΗ ΤΡΑΠΕΖΑ (ΚΟ)	0	0	341
ΟΠΑΠ (ΚΟ)	0	0	199
ΟΤΕ (ΚΟ)	0	0	118
ΠΕΙΡΑΙΩΣ ΤΡΑΠΕΖΑ (ΚΟ)	0	0	315
ΔΕΗ (ΚΟ)	0	0	312
Συνολική Δραστηριότητα	3,374	33,288	152,592

Σημειώσεις Χρεογράφων

Κωδικός	Κείμενο σημείωσης
()	- Προσαρμοσμένα Μέρισματα λόγω διανομής Δωρεάν μετοχών.
*	- Τελευταία προσαρμοσμένη τιμή κλεισίματος.
[1]	- Καθαρά μερίσματα.
[2]	- Στη στήλη "Ημερ. Αποκοπής τελευταίου δικαιώματος" αναφέρεται η Ημερομηνία εισαγωγής για Νέες Εταιρείες.
[3]	- Η Χρηματιστηριακή αξία αναφέρεται στο σύνολο των μετοχών
[4]	- Η κωδικοποίηση των Κλάδων Οικονομικής Δραστηριότητας του Χ.Α. παρουσιάζονται στο Παράρτημα Α
[5]	- Η Χρηματιστηριακή Αξία αναφέρεται στο σύνολο των κατηγοριών μετοχών (εφόσον έχουν εισαχθεί περισσότερες της μιας κατηγορίες) και δεν αναφέρεται σε επιμέρους κατηγορίες μετοχών μιας εταιρείας.
[6]	- P/E μεγαλύτερο του 100
[7]	- Τελευταία εικόνα του Βιβλίου Εντολών πριν το τέλος της συνεδρίασης
[8]	- Στην Αξία Συναλλαγών των Μετοχών περιλαμβάνονται όλοι οι τύποι Πακέτων
4750	- Μεταφορά στην Κατηγορία Επιτήρησης από 8/4/2011.
4865	- Αναστολή διαπραγμάτευσης από 2/4/2012.
4887	- Μεταφορά στην Κατηγορία Επιτήρησης από 10/4/2012.
4912	- Μεταφορά στην κατηγορία Επιτήρησης από 31/7/2012.
4914	- Αναστολή διαπραγμάτευσης από 31/8/2012.
4918	- Αναστολή διαπραγμάτευσης από 31/8/2012.
4955	- Μεταφορά στην Επιτήρηση από 5/4/2013.
4956	- Μεταφορά στην Επιτήρηση από 5/4/2013.
4957	- Μεταφορά στην Επιτήρηση από 5/4/2013.
4958	- Μεταφορά στην Επιτήρηση από 5/4/2013.
4959	- Μεταφορά στην Επιτήρηση από 5/4/2013.
5080	- Μεταφορά στην κατηγορία Επιτήρησης από 05/12/2014.
5093	- Μεταφορά στην Κατηγορία Επιτήρησης από 8/4/2015.
5095	- Μεταφορά στην Επιτήρηση από 09/04/2015.
5101	- Αναστολή διαπραγμάτευσης από 1/9/2015.
5110	- Αναστολή διαπραγμάτευσης από 08/03/2016.
5112	- Μεταφορά στην Κατηγορία Επιτήρησης από 15/04/2016.
5115	- Μεταφορά στην Κατηγορία Επιτήρησης από 15/04/2016.
5123	- Μεταφορά στην Κατηγορία Επιτήρησης από 01/04/2016.
5130	- Αναστολή διαπραγμάτευσης από 18/04/2017.
5136	- Αναστολή διαπραγμάτευσης από 02/05/2017.
5141	- Μεταφορά στην Κατηγορία Επιτήρησης από 10/05/2017.
5153	- Αναστολή διαπραγμάτευσης από 03/10/2017.
5154	- Αναστολή διαπραγμάτευσης από 03/10/2017.
5156	- Μεταφορά στην κατηγορία Επιτήρησης από 11/12/2017.
5160	- Μεταφορά στην Κατηγορία Επιτήρησης από 15/04/2016.
5161	- Μεταφορά στην κατηγορία Επιτήρησης από τις 25/11/2011.
5162	- Μεταφορά στην Κατηγορία Επιτήρησης από 21/12/2009.
5165	- Μεταφορά στην Κατηγορία Επιτήρησης από 15/02/2018.
5171	- Αναστολή διαπραγμάτευσης από 30/04/2018.
5172	- Αναστολή διαπραγμάτευσης από 30/04/2018.
5174	- Αναστολή διαπραγμάτευσης από 02/05/2018.
5178	- Μεταφορά στην Κατηγορία Επιτήρησης από 11/05/2018.
5179	- Αναστολή διαπραγμάτευσης από 25/05/2018.
5190	- Μεταφορά στην Κατηγορία Επιτήρησης από 01/10/2018.
5191	- Αναστολή διαπραγμάτευσης από 02/10/2018.
5192	- Αναστολή διαπραγμάτευσης από 02/10/2018.
5193	- Μεταφορά στην κατηγορία Επιτήρησης από 25/10/2018.
5194	- Μεταφορά στην κατηγορία Επιτήρησης από 25/10/2018.
5195	- Μεταφορά στην κατηγορία Επιτήρησης από 25/10/2018.
5197	- Μεταφορά στην κατηγορία Επιτήρησης από 07/11/2018.
5205	- Αναστολή διαπραγμάτευσης από 02/05/2019.

Σημειώσεις Χρεογράφων

Κωδικός Κείμενο σημείωσης

5206 - Αναστολή διαπραγμάτευσης από 02/05/2019.

5207 - Μεταφορά στην Επιτήρηση από 13/05/2019.

5216 - Αναστολή διαπραγμάτευσης από 01/10/2019.

5217 - Αναστολή διαπραγμάτευσης από 01/10/2019.

Στοιχεία Συναλλαγών Πακέτων

Χρεόγραφο	Όγκος πακέτου	Τιμή πακέτου	Αξία πακέτου	Ώρα έγκρισης	Σημείωση
ΓΕΚ ΤΕΡΝΑ (ΚΟ)	130,000	4.80	624,000.00	10:42:40	20
ΟΤΕ (ΚΟ)	50,000	11.90	595,000.00	11:20:23	20
ΕΥΔΑΠ (ΚΟ)	2,889	6.86	19,809.30	11:28:19	14
ΤΕΡΝΑ ΕΝΕΡΓΕΙΑΚΗ (ΚΟ)	35,272	7.09	249,976.19	11:30:18	14
COCA-COLA HBC AG (ΚΟ)	77	19.43	1,496.11	12:07:08	14
ΟΤΕ (ΚΟ)	26,938	12.00	323,256.00	13:24:57	20
ΕΘΝΙΚΗ ΤΡΑΠΕΖΑ (ΚΟ)	151	1.20	181.20	16:51:25	18
ΟΤΕ (ΚΟ)	112,534	12.01	1,351,780.91	17:07:35	20
ΟΤΕ (ΚΟ)	70,000	12.00	840,000.00	17:13:16	20

Σημειώσεις πακέτων

- 9 - Μέθοδος 6-1 / Ειδική Χρέωση
- 10 - Μέθοδος 6-1 / Ειδική Χρέωση, Αυθημερόν Διακανονισμός
- 14 - Μέθοδος 6-3 / Πακέτο Αποκατάστασης, Ατελής αγορά και Πώληση
- 18 - Μέθοδος 6-2 / SPOT 1
- 19 - Μέθοδος 6-2 / SPOT 2
- 20 - Μέθοδος 6-1 και Μέθοδος 6-1 Αυθημερόν Διακανονισμός
- 21 - Άλλη Προσυμφωνημένη

Στοιχεία Συναλλαγών Δικαιωμάτων

Ημερ. αποκοπής	Έναρξη εξάσκησης	Λήξη εξάσκησης	Λήξη διαπραγμάτευσης	Δικαιώματα	Κατωτ Τιμή	Ανωτ Τιμή	Τιμή κλεισ.	Τελευταία ζήτηση	Τελευταία προσφορά	Όγκος	Πράξεις	Αξία Συναλλαγών
----------------	------------------	----------------	----------------------	------------	------------	-----------	-------------	------------------	--------------------	-------	---------	-----------------

Δεν υπάρχουν Συναλλαγές Δικαιωμάτων.

Στοιχεία Συναλλαγών Εκποιήσεων

Χρεόγραφα	Τύπος Χρεογράφου	Όγκος Συναλλαγών	Αριθμός Πράξεων	Αξία Συναλλαγών	Σημείωση
Δεν πραγματοποιήθηκαν Εκποιήσεις Μετοχών.					

Σημειώσεις Εκποιήσεων

- 1 - Κανονική Εκποίηση.
- 2 - Εκποίηση Ενσώματων Ονομαστικών Μετοχών.
- 3 - Εκποίηση Αδιάθετων Κλασματικών Υπολοίπων.

Στοιχεία Συναλλαγών Εκποιήσεων Ενσώματων Ονομαστικών Μετοχών

Χρεόγραφα	Ημερ/νία έναρξης	Ημερ/νία λήξης	Αρχικό πλήθος	Διαθέσιμο πλήθος	Ημερομηνία	Μέση τιμή (ημέρας)	Μέση τιμή (περιόδου)	Αριθμός Πράξεων	Όγκος Συναλλαγών	Αξία Συναλλαγών
-----------	------------------	----------------	---------------	------------------	------------	--------------------	----------------------	-----------------	------------------	-----------------

Δεν πραγματοποιήθηκαν Εκποιήσεις Ενσώματων Ονομαστικών Μετοχών.

Σημειώσεις Εκποιήσεων

Σύμφωνα με την Απόφαση 1/380/04.05.2006 της Επιτροπής Κεφαλαιαγοράς εκποιούνται μέσω του Χρηματιστηρίου Αθηνών με επιμέλεια της εκδότριας εταιρείας, οι ενσώματες ονομαστικές μετοχές που δεν έχουν κατατεθεί στην εκδότρια προς απούλοποίηση. Η εκποίηση διενεργείται σύμφωνα με τον τρόπο που ορίζεται στο άρθρο 99Α του Κανονισμού του Χρηματιστηρίου Αθηνών.

Στοιχεία Ενεργητικού Διαπραγματεύσιμων Αμοιβαίων Κεφαλαίων (Δ.Α.Κ.)

	Ημερομηνία συναλλαγών	Δημιουργία / Εξαγορά	Αριθ. Μερ. (T-1)	Νέα Μερ. (T-1)	Εξαγορασθ. Μερ. (T-1)	Μερίδια (T) [1]	Αξία Ενεργητικού [2]	Καθαρή Τιμή	Μέρισμα /Μερίδιο	Ημερ. Αποκοπής
#Error										

Σημειώσεις Δ.Α.Κ.

Δεν υπάρχουν Στοιχεία Ενεργητικού για Δ.Α.Κ.

[2] - Περιλαμβάνονται και τα μερίδια που δημιουργήθηκαν / εξαγοράσθηκαν την ημέρα T-1.

Περιγραφή	Στοιχεία
Όνομασία Δ.Α.Κ.	ALPHA ETF FTSE Athex Large Cap
Σύμβολο Δ.Α.Κ. (GR)	ΑΔΑΚ
Σύμβολο Δ.Α.Κ. (EN)	AETF
ISIN Δ.Α.Κ.	GRF000153004
Κατηγορία Διαπραγμάτευσης	Διαπραγματεύσιμα Αμοιβαία Κεφάλαια (Δ.Α.Κ.)
Τύπος Δ.Α.Κ.	Μετοχών
Τρόπος διαχείρισης	Παθητικός
Επενδυτική Στρατηγική	Σκοπός της επενδυτικής πολιτικής του Αμοιβαίου Κεφαλαίου είναι η αναπαραγωγή της αποδόσεως του Δείκτη FTSE/X.A. Large Cap του Χρηματιστηρίου Αθηνών σε όρους Ευρώ, ακολουθώντας πλήρως και πανομοιότυπως τη σύνθεση του υποκείμενου Δείκτη.
Εκδότης	ΑΛΦΑ ASSET MANAGEMENT Α.Ε.Δ.Α.Κ.
Εταιρεία Διαχείρισης	ΑΛΦΑ ASSET MANAGEMENT Α.Ε.Δ.Α.Κ.
Ειδικοί Διαπραγματευτές	ΑΛΦΑ FINANCE Α.Χ.Ε.Π.Ε.Υ. , ΕΘΝΙΚΗ ΧΡΗΜΑΤΙΣΤΗΡΙΑΚΗ Α.Χ.Ε.Π.Ε.Υ.
Θεματοφύλακας	ΑΛΦΑ ΤΡΑΠΕΖΑ Α.Ε.
Σύμβολο Δείκτη (GR)	FTSE
Σύμβολο Δείκτη (EN)	FTSE
Όνομασία Δείκτη	FTSE/X.A. Large Cap
ISIN Δείκτη	GRI99201A006
Κλάσμα Δείκτη [1]	1/100
Αρχική Τιμή Μεριδίου	21.76
Συνολικός Αριθμός Μεριδίων [2]	812,382
Ημερομηνία πρώτης Έκδοσης	14/01/2008
Ημερομηνία έναρξης Διαπραγμάτευσης	24/01/2008
Νόμισμα Διαπραγμάτευσης	ΕΥΡΩ
Νόμισμα Ενεργητικού	ΕΥΡΩ
Αρχική Αξία Ενεργητικού [3]	3,000,000.00
Αριθμ. Μεριδίων για Δημιουργία-Εξαγορά [4]	5,000
Αμοιβή Διαχείρισης	0.375

Σημειώσεις Δ.Α.Κ.

[1] - Το κλάσμα της τιμής του δείκτη που αποτελεί η τιμή της πρώτης έκδοσης

[2] - Ο αριθμός μεριδίων που διαπραγματεύθηκαν στο Χρηματιστήριο την ημέρα T

[3] - Η αξία του ενεργητικού κατά την έκδοση

[4] - Ο αριθμός μεριδίων που απαιτείται κατά τη διαδικασία δημιουργίας εξαγοράς

ΑΝΑΚΟΙΝΩΣΕΙΣ

ΕΤΑΙΡΙΚΕΣ ΠΡΑΞΕΙΣ

ΕΠΙΧΕΙΡΗΣΕΙΣ ΗΧΟΥ & ΕΙΚΟΝΟΣ Α.Ε.

Από 26/03/2020, εισάγονται προς διαπραγμάτευση στο Χρηματιστήριο Αθηνών οι 26.666.665 νέες (ΚΟ) μετοχές της εταιρίας «ΕΠΙΧΕΙΡΗΣΕΙΣ ΗΧΟΥ ΚΑΙ ΕΙΚΟΝΟΣ Α.Ε.» (GRS489003004) που προέκυψαν από την πρόσφατη αύξηση του μετοχικού κεφαλαίου με καταβολή μετρητών. Από την ίδια ημερομηνία, το νέο σύνολο εισηγμένων μετοχών της εταιρίας που είναι διαπραγματεύσιμες στο Χρηματιστήριο Αθηνών ανέρχεται σε 129.514.137 (ΚΟ) μετοχές.

ΓΝΩΣΤΟΠΟΙΗΣΕΙΣ ΕΤΑΙΡΕΙΩΝ

RSS Feed: DOLAnnouncements
Posted on: 24 March 2020 17:33
Author: ΕΙΔΗΣΕΟΦΩΝΙΚΗ ΕΛΛΑΣ Α.Ε.Ε.
Subject: ΑΝΑΚΟΙΝΩΣΗ

Full article link: http://dev-www1.helex.gr:8080/el/web/guest/companies-announcements-full-content/-/asset_publisher/bMe2sOcNyQuy/content/id/5386921

Δείτε την ανακοίνωση

[Ανακοίνωση](#)

RSS Feed: DOLAnnouncements
Posted on: 24 March 2020 17:34
Author: ΠΕΡΣΕΥΣ Α.Β.Ε.Ε.
Subject: Ανακοίνωση από την εταιρεία "ANDROMEDA SEAFOOD SOCIEDAD LIMITADA" συναλλαγών της επί μετοχών της εταιρείας "ΠΕΡΣΕΥΣ ΠΡΟΪΟΝΤΑ ΕΙΔΙΚΗΣ ΔΙΑΤΡΟΦΗΣ ΑΝΩΝΥΜΗ ΒΙΟΜΗΧΑΝΙΚΗ, ΕΜΠΟΡΙΚΗ ΕΤΑΙΡΕΙΑ" οι οποίες καταρτίστηκαν στις 22.3.2020, σύμφωνα με το άρθρο 24 παρ. 2(α)

Full article link: http://dev-www1.helex.gr:8080/el/web/guest/companies-announcements-full-content/-/asset_publisher/bMe2sOcNyQuy/content/id/5386944

Η εταιρεία "ANDROMEDA SEAFOOD SOCIEDAD LIMITADA" απέστειλε στην Εταιρεία μας τη συνημμένη Ανακοίνωση για συναλλαγές της επί μετοχών της Εταιρείας.

[Ανακοίνωση σύμφωνα με το άρθρο 24 παρ. 2α του ν. 3461/2006](#)

RSS Feed: DOLAnnouncements
Posted on: 24 March 2020 17:35
Author: Ν. ΒΑΡΒΕΡΗΣ-MODA BAGNO Α.Ε.
Subject: ΑΝΑΚΟΙΝΩΣΗ ΑΛΛΩΝ ΣΗΜΑΝΤΙΚΩΝ ΓΕΓΟΝΟΤΩΝ (ΔΕΝ ΠΡΟΒΛΕΠΟΝΤΑΙ ΣΕ ΑΛΛΕΣ ΚΑΤΗΓΟΡΙΕΣ)

Full article link: http://dev-www1.helex.gr:8080/el/web/guest/companies-announcements-full-content/-/asset_publisher/bMe2sOcNyQuy/content/id/5386958

Η εταιρεία Ν. ΒΑΡΒΕΡΗΣ - MODA BAGNO Α.Ε, ενημερώνει δια της παρούσης το επενδυτικό κοινό, ότι κατόπιν των ανακοινώσεων της κυβέρνησης για τα μέτρα πρόληψης κατά του κορωνοϊού COVID - 19 και της εντολής αναστολής λειτουργίας των εμπορικών καταστημάτων λιανικής πώλησης και εστίασης ανά την επικράτεια, η εταιρεία μας, συμμορφωμένη αναγκαστικά με τα ανωτέρω μέτρα, έχει αναστείλει την λειτουργία των καταστημάτων της, από την Τετάρτη 18/3/2020 και για όσο χρονικό διάστημα ισχύουν τα κυβερνητικά μέτρα.

RSS Feed: DOLAnnouncements
Posted on: 24 March 2020 17:37
Author: ΓΕΚ ΤΕΡΝΑ Α.Ε.
Subject: Γνωστοποίηση μεταβολής δικαιωμάτων ψήφου σύμφωνα με τον Ν. 3556/2007

Full article link: http://dev-www1.helex.gr:8080/el/web/guest/companies-announcements-full-content/-/asset_publisher/bMe2sOcNyQuy/content/id/5386968

Σύμφωνα με το Ν. 3556/2007, η ΓΕΚ ΤΕΡΝΑ Α.Ε. σε συνέχεια της από 19/4/2019 ανακοίνωσης, ενημερώνει το επενδυτικό κοινό ότι έλαβε σήμερα γνωστοποίηση από τον μέτοχο REGGEBORGH INVEST B.V. ότι στις 20/3/2020 παρήλθε η ημερομηνία άσκησης του δικαιώματος του χρηματοπιστωτικού μέσου που κατείχε και θα μπορούσε να οδηγήσει σε απόκτηση 7.909.588 μετοχών και δικαιωμάτων ψήφου, ήτοι ποσοστό 7,6477% επί του συνόλου των δικαιωμάτων ψήφου της Εταιρείας.

Ως εκ τούτου, ο Αριθμός μετοχών και ισάριθμων δικαιωμάτων ψήφου, μετά και την παρέλευση της ανωτέρω προθεσμίας, ανέρχεται σε 25.968.005 μετοχές και δικαιώματα ψήφου, ήτοι ποσοστό 25,1084 % επί του συνόλου των δικαιωμάτων ψήφου της Εταιρείας, που ανέρχονται σε 103.423.291.

Στην ίδια ως άνω γνωστοποίηση, ο μέτοχος REGGEBORGH INVEST B.V. δήλωσε ότι δεν ελέγχεται από άλλο φυσικό ή νομικό πρόσωπο ή άλλη οντότητα και δεν ελέγχει άλλη επιχείρηση/επιχειρήσεις που κατέχουν άμεσα ή έμμεσα συμμετοχή στην ΓΕΚ ΤΕΡΝΑ Α.Ε.

RSS Feed: DOLAnnouncements
Posted on: 24 March 2020 17:42
Author: PASAL A.E.
Subject: Ανακοίνωση Αποφάσεων Έκτακτης Γενικής Συνέλευσης της
24/03/2020

Full article link: http://dev-www1.helex.gr:8080/el/web/guest/companies-announcements-full-content/-/asset_publisher/bMe2sOcNyQuy/content/id/5387005

Δείτε τις Αποφάσεις Έκτακτης Γενικής Συνέλευσης

[Απόφαση Έκτακτης Γενικής Συνέλευσης](#)

RSS Feed: DOLAnnouncements
Posted on: 24 March 2020 18:38
Author: ΤΡΑΠΕΖΑ ΠΕΙΡΑΙΩΣ Α.Ε.
Subject: Μεταβολή Ώρας Ανακοίνωσης Ετήσιων Αποτελεσμάτων 2019

Full article link: http://dev-www1.helex.gr:8080/el/web/guest/companies-announcements-full-content/-/asset_publisher/bMe2sOcNyQuy/content/id/5387127

Δείτε την ανακοίνωση

[Ανακοίνωση](#)

RSS Feed: DOLAnnouncements
Posted on: 24 March 2020 18:56
Author: ΕΛΛΗΝΙΚΑ ΧΡΗΜΑΤΙΣΤΗΡΙΑ Α.Ε.
Subject: Συναλλαγές της Eurobank Equities (ρυθμιζόμενη πληροφορία ν. 3556/2007)

Full article link: http://dev-www1.helex.gr:8080/el/web/guest/companies-announcements-full-content/-/asset_publisher/bMe2sOcNyQuy/content/id/5387145

Η Εταιρία Ελληνικά Χρηματιστήρια-Χρηματιστήριο Αθηνών Α.Ε. Συμμετοχών (ATHEX) ανακοινώνει με βάση τους ν. 3556/2007 και 3606/2007 ότι η Eurobank Equities Α.Ε.Π.Ε.Υ. την ενημέρωσε ότι πραγματοποίησε τις εξής συναλλαγές:

α/α	Ημερομηνία γνωστοποίησης στην ΑΤΗΕΧ	Ημερομηνία συναλλαγής	Είδος συναλ.	Ποσότητα	Χρηματοπιστωτικό μέσο	Συνολική αξία (ευρώ)
1	23.03.2020	20.03.2020	Αγορά	8.129	Μετοχές ΕΧΑΕ (κο)	24.149,41
2	23.03.2020	20.03.2020	Αγορά	191	ΣΜΕ ΕΧΑΕ	56.238,00
3	23.03.2020	20.03.2020	Πώληση	58	ΣΜΕ ΕΧΑΕ	17.167,50
4	24.03.2020	23.03.2020	Αγορά	752	Μετοχές ΕΧΑΕ (κο)	2.170,48
5	24.03.2020	23.03.2020	Αγορά	3	ΣΜΕ ΕΧΑΕ	855,00
6	24.03.2020	23.03.2020	Πώληση	10	ΣΜΕ ΕΧΑΕ	2.909,00

Η Eurobank Equities Α.Ε.Π.Ε.Υ. πραγματοποίησε τις ανωτέρω συναλλαγές λόγω της ειδικής διαπραγμάτευσης που έχει αναλάβει στην αγορά παραγώγων σε Συμβόλαια Μελλοντικής Εκπλήρωσης (ΣΜΕ) με υποκείμενο τίτλο την μετοχή της εταιρίας (σύμβολο μετοχής: ΕΧΑΕ).

Η γνωστοποίηση εκ μέρους της Eurobank Equities Α.Ε.Π.Ε.Υ. προς την εταιρεία και ακολούθως από την εταιρία προς τις αρχές της Κεφαλαιαγοράς, γίνεται επειδή ο κ. Κωνσταντίνος Βασιλείου είναι μη εκτελεστικό μέλος του Δ.Σ. της Eurobank Equities Α.Ε.Π.Ε.Υ. ενώ κατέχει ταυτόχρονα τη θέση του Μη Εκτελεστικού Μέλους του Δ.Σ. της ΑΤΗΕΧ (υπόχρεο πρόσωπο με βάση το Ν.3340/2005).

RSS Feed: DOLAnnouncements
Posted on: 24 March 2020 19:04
Author: ATTICA BANK A.T.E.
Subject: Ανακοίνωση - Ανάθεση Διαχείρισης χαρτοφυλακίου μη εξυπηρετούμενων δανείων/ πιστώσεων

Full article link: http://dev-www1.helex.gr:8080/el/web/guest/companies-announcements-full-content/-/asset_publisher/bMe2sOcNyQuy/content/id/5387165

ΑΝΑΚΟΙΝΩΣΗ ΤΗΣ 24/03/2020

Ανάθεση Διαχείρισης χαρτοφυλακίου μη εξυπηρετούμενων δανείων/ πιστώσεων

Η Attica Bank Ανώνυμη Τραπεζική Εταιρεία ενημερώνει το επενδυτικό κοινό ότι, σε συνέχεια διαγωνιστικής διαδικασίας με υποβολή προσφορών και σε εκτέλεση των από 26.09.2019 και 29.01.2020 αποφάσεων του Διοικητικού της Συμβουλίου της, υπεγράφη σήμερα σύμβαση με την ανώνυμη εταιρεία με την επωνυμία «QQUANT MASTER SERVICER ΑΝΩΝΥΜΗ ΕΤΑΙΡΕΙΑ ΔΙΑΧΕΙΡΙΣΗΣ ΑΠΑΙΤΗΣΕΩΝ ΑΠΟ ΔΑΝΕΙΑ ΚΑΙ ΠΙΣΤΩΣΕΙΣ», εταιρεία διαχείρισης απαιτήσεων από δάνεια και πιστώσεις (ΕΠΑΘ 247/1/14.11.2017, 260/1/13.2.2018), που εδρεύει στο Μαρούσι Αττικής και έχει αδειοδοτηθεί και εποπτεύεται από την Τράπεζα της Ελλάδος, για την ανάθεση της διαχείρισης χαρτοφυλακίου συνολικού ποσού περίπου € 435 εκ Ευρώ, το οποίο παραμένει στα βιβλία της Τράπεζας.

Η διαχείριση του χαρτοφυλακίου θα ξεκινήσει δύο (2) μήνες από την ημερομηνία υπογραφής. Στον ενδιάμεσο χρόνο θα ολοκληρωθούν οι αναγκαίες διαδικασίες μετάπτωσης της διαχείρισης και ενημέρωσης.

Η συμφωνία αποτελεί μέρος του Επιχειρησιακού Σχεδίου της Τράπεζας για την καλύτερη διαχείριση και εν τέλει περαιτέρω μείωση των μη εξυπηρετούμενων Ανοιγμάτων, σε συνέχεια των δύο τιτλοποιήσεων που έχουν ήδη ολοκληρωθεί επιτυχώς.

Επιπλέον, θα επιτρέψει στην Τράπεζα να επικεντρωθεί στην περαιτέρω ανάπτυξη των τραπεζικών δραστηριοτήτων της, με έμφαση στη διοχέτευση ρευστότητας και στη στήριξη της επιχειρηματικότητας στην ελληνική αγορά στην παρούσα οικονομική συγκυρία.

Attica Bank Ανώνυμη Τραπεζική Εταιρεία

[Ανακοίνωση](#)

RSS Feed: DOLAnnouncements
Posted on: 24 March 2020 19:37
Author: ΜΥΤΙΛΗΝΑΙΟΣ Α.Ε.
Subject: Ανακοίνωση ρυθμιζόμενης πληροφορίας Ν. 3556/2007

Full article link: http://dev-www1.helex.gr:8080/el/web/guest/companies-announcements-full-content/-/asset_publisher/bMe2sOcNyQuy/content/id/5387183

ΜΥΤΙΛΗΝΑΙΟΣ Α.Ε.

Ανακοίνωση ρυθμιζόμενης πληροφορίας Ν. 3556/2007

Η ΜΥΤΙΛΗΝΑΙΟΣ Α.Ε. (η «Εταιρεία»), σύμφωνα με τις διατάξεις του Ν. 3556/2007 και του Κανονισμού (ΕΕ) 596/2014 του Ευρωπαϊκού Κοινοβουλίου και του Συμβουλίου για την κατάχρηση της αγοράς, ανακοινώνει ότι ο κ. Δημήτριος Παπαδόπουλος, υπόχρεο πρόσωπο βάσει των ανωτέρω διατάξεων, σύμφωνα με γνωστοποιήσεις του προς την Εταιρεία, προέβη την 19.3.2020 σε πώληση 770 κοινών ονομαστικών μετοχών της Εταιρείας, συνολικής αξίας 4.312,00 ευρώ και την 20.3.2020 σε πώληση 483 κοινών ονομαστικών μετοχών της Εταιρείας, συνολικής αξίας 3.011,51 ευρώ.

RSS Feed: DOLAnnouncements
Posted on: 24 March 2020 19:44
Author: ΕΙΔΗΣΕΟΦΩΝΙΚΗ ΕΛΛΑΣ Α.Ε.Ε.
Subject: ΑΝΑΚΟΙΝΩΣΗ

Full article link: http://dev-www1.helex.gr:8080/el/web/guest/companies-announcements-full-content/-/asset_publisher/bMe2sOcNyQuy/content/id/5387198

Δείτε την ανακοίνωση
[Ανακοίνωση](#)

RSS Feed: DOLAnnouncements
Posted on: 24 March 2020 21:05
Author: QUALITY & RELIABILITY A.B.E.E.
Subject: ΑΝΑΚΟΙΝΩΣΗ ΓΙΑ ΜΕΙΩΣΗ ΜΕΤΟΧΙΚΟΥ ΚΕΦΑΛΑΙΟΥ ΜΕ ΜΕΙΩΣΗ ΟΝΟΜΑΣΤΙΚΗΣ ΑΞΙΑΣ ΜΕΤΟΧΗΣ

Full article link: http://dev-www1.helex.gr:8080/el/web/guest/companies-announcements-full-content/-/asset_publisher/bMe2sOcNyQuy/content/id/5387213

Η εταιρεία "QUALITY & RELIABILITY ΕΦΑΡΜΟΓΕΣ ΥΨΗΛΗΣ ΤΕΧΝΟΛΟΓΙΑΣ ΑΝΩΝΥΜΗ ΒΙΟΜΗΧΑΝΙΚΗ ΚΑΙ ΕΜΠΟΡΙΚΗ ΕΤΑΙΡΙΑ" και τον διακριτικό τίτλο "QUALITY & RELIABILITY Α.Ε.", ενημερώνει ότι το επενδυτικό κοινό ότι βάσει της απόφασης της Επαναληπτικής Γενικής Συνέλευσης των μετόχων της 29ης Νοεμβρίου 2020, εγκρίθηκε η μείωση του μετοχικού κεφαλαίου της εταιρείας κατά το ποσό των **πέντε εκατομμυρίων εκατόν ενενήντα πέντε χιλιάδων πεντακοσίων εβδομήντα δύο ευρώ και ογδόντα λεπτών του ευρώ (5.195.572,80 ευρώ)**, με μείωση της ονομαστικής αξίας κάθε μετοχής της Εταιρείας κατά ποσό **δέκα εννέα λεπτών του ευρώ (0,19 ευρώ)** και συνεπώς με την μείωση της ονομαστικής αξίας της κάθε μετοχής από το ποσό των **σαράντα επτά λεπτών του ευρώ (0,47 ευρώ)** στο ποσό των **είκοσι οκτώ λεπτών του ευρώ (0,28 ευρώ)**. Η μείωση θα πραγματοποιηθεί με τον συμψηφισμό των σωρευμένων λογιστικών ζημιών της εταιρείας. Η μείωση του μετοχικού κεφαλαίου της εταιρείας αποφασίσθηκε προκειμένου να μην έχουν πλέον εφαρμογή για την εταιρεία οι διατάξεις της παρ. 4 του άρθρου 119 Ν. 4548/2018.

Το Υπουργείο Ανάπτυξης και Επενδύσεων Γενική Γραμματεία Εμπορίου & Προστασίας Καταναλωτή Γενική Δ/ση Αγοράς Δ/ση Εταιρειών Τμήμα Εποπτείας Εισηγμένων Α.Ε και Αθλητικών Α.Ε με την υπ' αριθμ. 21609/24.02.2020 απόφαση του (ΑΔΑ:Ω21Ψ46ΜΤΑΡ-ΥΩ) ενέκρινε την τροποποίηση του σχετικού άρθρου 5 του Καταστατικού της εταιρείας. Η απόφαση καταχωρήθηκε με κωδικό αριθμό 2089612.

Η σχετική Ανακοίνωση έλαβε αριθμό πρωτοκόλλου 1876671/25-02-2020. Κατόπιν τούτου το μετοχικό κεφάλαιο της Εταιρείας θα διαμορφωθεί από το ποσό των 12.852.206,40 ευρώ στο ποσό των 7.656.633,60 ευρώ διαιρούμενο σε 27.345.120 μετοχές ονομαστικής αξίας 0,28 ευρώ.

Η Διοικούσα Επιτροπή Χρηματιστηριακών Αγορών στη συνεδρίασή της 23^{ης}.3.2020 ενημερώθηκε για την μείωση της ονομαστικής αξίας των μετοχών της εταιρείας.

Κατόπιν των ανωτέρω από την 27^η.3.2020 οι μετοχές της εταιρείας θα είναι διαπραγματεύσιμες στο Χρηματιστήριο Αθηνών με τη νέα ονομαστική αξία, 0,28 ευρώ ανά μετοχή.

Για περισσότερες πληροφορίες οι κ.κ. μέτοχοι μπορούν να απευθύνονται στο Τμήμα Εξυπηρέτησης Μετόχων της εταιρείας (τηλ. 210 8029409, κ. Νικόλαο Πέτρου).

RSS Feed: DOLAnnouncements
Posted on: 26 March 2020 08:42
Author: ΤΕΡΝΑ ΕΝΕΡΓΕΙΑΚΗ Α.Β.Ε.Τ.Ε.
Subject: ΑΓΟΡΑ ΙΔΙΩΝ ΜΕΤΟΧΩΝ

Full article link: http://dev-www1.helex.gr:8080/el/web/guest/companies-announcements-full-content/-/asset_publisher/bMe2sOcNyQuy/content/id/5387638

Η ΤΕΡΝΑ ΕΝΕΡΓΕΙΑΚΗ ΑΒΕΤΕ κατ' εφαρμογή του Κανονισμού (ΕΕ) 596/2014 του Ευρωπαϊκού Κοινοβουλίου και του κατ' εξουσιοδότηση Κανονισμού (ΕΕ) 2016/1052 της Επιτροπής, γνωστοποιεί στο Επενδυτικό Κοινό ότι, σύμφωνα με το άρθρο 49 του Ν 4548/2018 όπως τροποποιήθηκε και ισχύει, προέβη την 24/3/2020 μέσω του μέλους του Χ.Α. ΒΕΤΑ ΑΧΕΠΕΥ, σε αγορά 40.200 ιδίων μετοχών με μέση τιμή κτήσης 7,3791 ευρώ ανά μετοχή και συνολική αξία συναλλαγής 296.639,14 ευρώ καθώς και μέσω του μέλους του Χ.Α. EUROXX ΧΡΗΜΑΤΙΣΤΗΡΙΑΚΗ ΑΧΕΠΕΥ, σε αγορά 5.500 ιδίων μετοχών με μέση τιμή κτήσης 7,3744 ευρώ ανά μετοχή και συνολική αξία συναλλαγής 40.559,00 ευρώ.

RSS Feed: DOLAnnouncements
Posted on: 26 March 2020 08:55
Author: ΙΑΣΩ Α.Ε.
Subject: ΑΝΑΚΟΙΝΩΣΗ ΑΓΟΡΑΣ ΙΔΙΩΝ ΜΕΤΟΧΩΝ

Full article link: http://dev-www1.helex.gr:8080/el/web/guest/companies-announcements-full-content/-/asset_publisher/bMe2sOcNyQuy/content/id/5387648

Η ΙΑΣΩ ΙΔΙΩΤΙΚΗ ΓΕΝΙΚΗ, ΜΑΙΕΥΤΙΚΗ – ΓΥΝΑΙΚΟΛΟΓΙΚΗ & ΠΑΙΔΙΑΤΡΙΚΗ ΚΛΙΝΙΚΗ – ΔΙΑΓΝΩΣΤΙΚΟ – ΘΕΡΑΠΕΥΤΙΚΟ ΚΑΙ ΕΡΕΥΝΗΤΙΚΟ ΚΕΝΤΡΟ Α.Ε. (η Εταιρεία) γνωστοποιεί στο Επενδυτικό Κοινό ότι, σύμφωνα με το άρθρο 49 του Ν. 4548/2018 και σε υλοποίηση και εφαρμογή της από 09/09/2019 απόφασης της Τακτικής Γενικής Συνέλευσης των Μετόχων της Εταιρείας και της από 20/11/2019 απόφασης του Διοικητικού Συμβουλίου της Εταιρείας, προέβη την

- 23/03/2020, μέσω του μέλους του Χ.Α. ΠΕΙΡΑΙΩΣ ΑΕΠΕΥ, σε αγορά 6.000 ιδίων μετοχών με μέση τιμή κτήσης 1,25 ευρώ ανά μετοχή και συνολική αξία συναλλαγής 7.500,00 ευρώ.
- 20/03/2020, μέσω του μέλους του Χ.Α. ΠΕΙΡΑΙΩΣ ΑΕΠΕΥ, σε αγορά 4.563 ιδίων μετοχών με μέση τιμή κτήσης 1,25 ευρώ ανά μετοχή και συνολική αξία συναλλαγής 5.703,75 ευρώ.
- 19/03/2020, μέσω του μέλους του Χ.Α. ΠΕΙΡΑΙΩΣ ΑΕΠΕΥ, σε αγορά 5.999 ιδίων μετοχών με μέση τιμή κτήσης 1,24979 ευρώ ανά μετοχή και συνολική αξία συναλλαγής 7.497,49 ευρώ.

RSS Feed: DOLAnnouncements
Posted on: 26 March 2020 10:17
Author: ΓΕΚ ΤΕΡΝΑ Α.Ε.
Subject: ΑΓΟΡΑ ΜΕΤΟΧΩΝ ΑΠΟ Γ. ΠΕΡΙΣΤΕΡΗ - ΥΠΟΧΡΕΟ ΠΡΟΣΩΠΟ

Full article link: http://dev-www1.helex.gr:8080/el/web/guest/companies-announcements-full-content/-/asset_publisher/bMe2sOcNyQuy/content/id/5387805

Η εταιρεία «ΓΕΚ ΤΕΡΝΑ Α.Ε. Συμμετοχών, Ακινήτων, Κατασκευών» ανακοινώνει με βάση το άρθρο 21 του Ν.3556/2007 σε συνδυασμό με το άρθρο 11 της απόφασης της ΕΚ 1/434/3.7.2007 ότι το εκτελεστικό μέλος, Πρόεδρος και Διευθύνων Σύμβουλος του Δ.Σ. της Εταιρείας (Υπόχρεο Πρόσωπο βάσει του Κανονισμού (ΕΕ) 596/2014) κ. Γεώργιος Περιστέρης, προέβη στις 24/3/2020 σε αγορά 1.855.583 κοινών ονομαστικών μετοχών συνολικής αξίας 8.906.798,40 ευρώ.

RSS Feed: DOLAnnouncements
Posted on: 26 March 2020 10:31
Author: ΕΥΡΩΠΑΪΚΗ ΠΙΣΤΗ Α.Ε.Γ.Α.
Subject: ΓΝΩΣΤΟΠΟΙΗΣΗ ΑΠΟΦΑΣΗΣ ΓΙΑ ΤΗΝ ΑΓΟΡΑ ΙΔΙΩΝ ΜΕΤΟΧΩΝ

Full article link: http://dev-www1.helex.gr:8080/el/web/guest/companies-announcements-full-content/-/asset_publisher/bMe2sOcNyQuy/content/id/5387815

Η Εταιρία Ευρωπαϊκή Πίστη ΑΕΓΑ (η Εταιρία), ανακοινώνει στο επενδυτικό κοινό, ότι στο πλαίσιο του Προγράμματος Επαναγοράς Ιδίων Μετοχών, στις 24/03/2020, αγόρασε 7.111 ίδιες μετοχές με μέση τιμή κτήσης 3,054 ευρώ ανά μετοχή, συνολικής αξίας 21.718,56 ευρώ, σύμφωνα με το άρθρο 49 του Ν. 4548/2018 και τις αποφάσεις των αρμοδίων οργάνων της Εταιρίας.

Μετά και την προαναφερόμενη αγορά, η Εταιρία κατέχει πλέον 458.987 ίδιες μετοχές, ποσοστό 1,6688% του συνόλου των μετοχών της Εταιρίας.

Η ανακοίνωση εκδίδεται σύμφωνα με τον Κανονισμό (ΕΕ) αριθ. 596/2014 του Ευρωπαϊκού Κοινοβουλίου και του Συμβουλίου της 16ης Απριλίου 2014 και τον κατ' εξουσιοδότηση Κανονισμό (ΕΕ) 2016/1052 της Επιτροπής της 8ης Μαρτίου 2016.

RSS Feed: DOLAnnouncements
Posted on: 26 March 2020 10:44
Author: ΝΗΡΕΥΣ Α.Ε.
Subject: Ανακοίνωση σύμφωνα με το άρθρο 24, παράγραφος 2(α) του Ν. 3461/2006

Full article link: http://dev-www1.helex.gr:8080/el/web/guest/companies-announcements-full-content/-/asset_publisher/bMe2sOcNyQuy/content/id/5387825

Σύμφωνα με το άρθρο 24, παράγραφος 2(α) του Ν. 3461/2006, η εταιρεία με την επωνυμία «Andromeda Seafood Sociedad Limitada» δηλώνει ότι, στις 24.03.2020, απέκτησε συνολικά 59.552 κοινές ονομαστικές μετοχές της ανώνυμης εταιρείας με την επωνυμία «ΝΗΡΕΥΣ ΙΧΘΥΟΚΑΛΛΙΕΡΓΕΙΕΣ Α.Ε.» έναντι 0,23 Ευρώ ανά μετοχή.

RSS Feed: DOLAnnouncements
Posted on: 26 March 2020 10:52
Author: HOUSEMARKET A.E.
Subject: Ανακοίνωση Αγοράς Ιδίων Ομολογιών

Full article link: http://dev-www1.helex.gr:8080/el/web/guest/companies-announcements-full-content/-/asset_publisher/bMe2sOcNyQuy/content/id/5387845

Ανακοίνωση Αγοράς Ιδίων Ομολογιών 24.03.2020

[Housemarket - Ανακοίνωση Αγοράς Ιδίων Ομολογιών](#)

RSS Feed: DOLAnnouncements
Posted on: 26 March 2020 10:53
Author: CNL CAPITAL Ε.Κ.Ε.Σ - Δ.Ο.Ε.Ε.
Subject: ΑΝΑΚΟΙΝΩΣΗ ΑΓΟΡΑΣ ΙΔΙΩΝ ΜΕΤΟΧΩΝ

Full article link: http://dev-www1.helex.gr:8080/el/web/guest/companies-announcements-full-content/-/asset_publisher/bMe2sOcNyQuy/content/id/5387868

Παρακαλούμε δείτε συνημμένα το σχετικό pdf.

[CNLCAP - Αγορά ιδίων μετοχών](#)

RSS Feed: DOLAnnouncements
Posted on: 26 March 2020 11:22
Author: FOURLIS A.E ΣΥΜΜΕΤΟΧΩΝ
Subject: Ανακοίνωση Αγοράς Ιδίων Μετοχών

Full article link: http://dev-www1.helex.gr:8080/el/web/guest/companies-announcements-full-content/-/asset_publisher/bMe2sOcNyQuy/content/id/5387922

Ανακοίνωση Αγοράς Ιδίων Μετοχών

[Ανακοίνωση Αγοράς Ιδίων Μετοχών](#)

RSS Feed: DOLAnnouncements
Posted on: 26 March 2020 11:37
Author: ΜΟΤΟΡ ΟΙΛ Α.Ε.
Subject: Συναλλαγές της OPTIMA BANK A.E (ρυθμιζόμενη πληροφορία Ν.3556/2007)

Full article link: http://dev-www1.helex.gr:8080/el/web/guest/companies-announcements-full-content/-/asset_publisher/bMe2sOcNyQuy/content/id/5387944

Η ΜΟΤΟΡ ΟΙΛ (ΕΛΛΑΣ) ΔΙΥΛΙΣΤΗΡΙΑ ΚΟΡΙΝΘΟΥ, σύμφωνα με τους Ν. 3556/2007 και 3606/2007, ανακοινώνει ότι η Τράπεζα OPTIMA BANK A.E. την ενημέρωσε ότι πραγματοποίησε τις εξής συναλλαγές:

Ημερομηνία	Συναλλαγή	Ποσότητα	Χρηματοπιστωτικό Μέσο	Αξία (σε ΕΥΡΩ)
24/03/2020	Πώληση	1.572	Μετοχές ΜΟΗ (ΚΟ)	18.417,40
	Αγορά	2.574	Μετοχές ΜΟΗ (ΚΟ)	30.170,42
	Πώληση	6	ΣΜΕ ΜΟΗ ΙΟΥΝ 2020	7.036,00

Η Τράπεζα OPTIMA BANK A.E. πραγματοποίησε τις ανωτέρω συναλλαγές λόγω της Ειδικής Διαπραγμάτευσης που έχει αναλάβει στην αγορά παραγώγων σε Συμβόλαια Μελλοντικής Εκπλήρωσης (ΣΜΕ) με υποκείμενο τίτλο την μετοχή της ΜΟΤΟΡ ΟΙΛ (ΕΛΛΑΣ) ΔΙΥΛΙΣΤΗΡΙΑ ΚΟΡΙΝΘΟΥ Α.Ε.

Η γνωστοποίηση εκ μέρους της Τράπεζας OPTIMA BANK A.E. προς την Εταιρία και ακολούθως η ανακοίνωση της Εταιρίας προς τις αρχές της Κεφαλαιαγοράς, γίνεται επειδή ο κ. Πέτρος Τζαννετάκης είναι μη εκτελεστικό μέλος του Δ.Σ. της Τράπεζας OPTIMA BANK A.E., ενώ κατέχει τη θέση του εκτελεστικού μέλους του Δ.Σ. της ΜΟΤΟΡ ΟΙΛ (ΕΛΛΑΣ) ΔΙΥΛΙΣΤΗΡΙΑ ΚΟΡΙΝΘΟΥ Α.Ε.

Ο κ. Πέτρος Τζαννετάκης είναι πρόσωπο υπόχρεο να γνωστοποιεί τις χρηματιστηριακές συναλλαγές του με αντικείμενο μετοχές εκδόσεως ΜΟΤΟΡ ΟΙΛ (ΕΛΛΑΣ) ΔΙΥΛΙΣΤΗΡΙΑ ΚΟΡΙΝΘΟΥ Α.Ε. (άρθρο 19 του Κανονισμού ΕΕ 596/2014).

Μαρούσι, 26 Μαρτίου 2020

Το Διοικητικό Συμβούλιο

RSS Feed: DOLAnnouncements
Posted on: 26 March 2020 13:28
Author: ΚΑΡΑΤΖΗ Α.Ε.
Subject: Ανακοίνωση σύμφωνα με τις διατάξεις του άρθρου 24 παρ. 2 (α) & (β) του Ν.3461/2006

Full article link: http://dev-www1.helex.gr:8080/el/web/guest/companies-announcements-full-content/-/asset_publisher/bMe2sOcNyQuy/content/id/5387984

Σύμφωνα με το άρθρο 24 παρ. 2(α) & (β) του Ν.3461/2006 η εταιρεία «ΑΝΤΚΑΡ ΜΟΝΟΠΡΟΣΩΠΗ Α.Ε.» δηλώνει ότι στις 24.03.2020 απέκτησε 900 κοινές ονομαστικές μετοχές της ΚΑΡΑΤΖΗ ΑΕ έναντι 10,00 ευρώ ανά μετοχή μέσω χρηματιστηριακών συναλλαγών, οι οποίες θα εκκαθαριστούν την 27.03.2020. Συνέπεια αυτών των συναλλαγών, το ποσοστό των δικαιωμάτων ψήφου της «ΑΝΤΚΑΡ ΜΟΝΟΠΡΟΣΩΠΗ Α.Ε.» στην ΚΑΡΑΤΖΗ ΑΕ διαμορφώθηκε σε 50,4124 % από 50,4063 % που ήταν στις 23.03.2020.

RSS Feed: DOLAnnouncements
Posted on: 26 March 2020 13:45
Author: ΙΑΣΩ Α.Ε.
Subject: Ανακοίνωση Ρυθμιζόμενης Πληροφορίας του Ν. 3556/2007

Full article link: http://dev-www1.helex.gr:8080/el/web/guest/companies-announcements-full-content/-/asset_publisher/bMe2sOcNyQuy/content/id/5387999

Δείτε την συνημμένη ανακοίνωση

[Ανακοίνωση Ρυθμιζόμενης Πληροφορίας](#)

RSS Feed: DOLAnnouncements
Posted on: 26 March 2020 13:52
Author: CORAL A.E.
Subject: Συναλλαγές της ΤΡΑΠΕΖΑΣ OPTIMA BANK A.E. (ρυθμιζόμενη πληροφορία Ν.3556/2007)

Full article link: http://dev-www1.helex.gr:8080/el/web/guest/companies-announcements-full-content/-/asset_publisher/bMe2sOcNyQuy/content/id/5388013

Η CORAL AE, σύμφωνα με τους Ν. 3556/2007 και 3606/2007, ανακοινώνει ότι η ΤΡΑΠΕΖΑ OPTIMA BANK A.E. την ενημέρωσε ότι στις 24/03/2020 προέβη σε πώληση 20 ομολογιών εκδόσεως CORAL AE συνολικής αξίας ΕΥΡΩ 19.246,00.

Η γνωστοποίηση εκ μέρους της ΤΡΑΠΕΖΑΣ OPTIMA BANK A.E. προς την Εταιρία και ακολούθως η ανακοίνωση της Εταιρίας προς τις αρχές της Κεφαλαιαγοράς, γίνεται επειδή ο κ. Πέτρος Τζαννετάκης είναι μη εκτελεστικό μέλος του Δ.Σ. της ΤΡΑΠΕΖΑΣ OPTIMA BANK A.E., ενώ κατέχει τη θέση του μη εκτελεστικού μέλους του Δ.Σ. της CORAL AE.

Ο κ. Πέτρος Τζαννετάκης είναι πρόσωπο υπόχρεο να γνωστοποιεί τις χρηματιστηριακές συναλλαγές του με αντικείμενο ομολογίες εκδόσεως CORAL AE (άρθρο 19 του Κανονισμού ΕΕ 596/2014).

Μαρούσι, 26 Μαρτίου 2020

Το Διοικητικό Συμβούλιο

RSS Feed: DOLAnnouncements
Posted on: 26 March 2020 14:58
Author: ΛΑΝΑΚΑΜ Α.Ε.
Subject: ΑΝΑΚΟΙΝΩΣΗ ΑΛΛΩΝ ΣΗΜΑΝΤΙΚΩΝ ΓΕΓΟΝΟΤΩΝ (ΔΕΝ ΠΡΟΒΛΕΠΟΝΤΑΙ ΣΕ ΑΛΛΕΣ ΚΑΤΗΓΟΡΙΕΣ)

Full article link: http://dev-www1.helex.gr:8080/el/web/guest/companies-announcements-full-content/-/asset_publisher/bMe2sOcNyQuy/content/id/5388028

ΛΑΝΑΚΑΜ Α.Ε.

ΑΝΩΝΥΜΟΣ ΚΛΩΣΤΟΪΦΑΝΤΟΥΡΓΙΚΗ, ΤΕΧΝΙΚΗ, ΕΠΕΝΔΥΤΙΚΗ, ΝΑΥΤΙΛΙΑΚΗ, ΤΟΥΡΙΣΤΙΚΗ, ΕΜΠΟΡΟΒΙΟΜΗΧΑΝΙΚΗ ΕΤΑΙΡΕΙΑ
ΜΕΣΟΓΕΙΩΝ 2-4 ΚΤΙΡΙΟ Α / ΠΥΡΓΟΣ ΑΘΗΝΩΝ , ΤΚ.11527 ΑΘΗΝΑ
Τηλέφωνο: +30 210 7771033, +30 210 7771286 Telefax: +30 210 7771404
ΑΦΜ: 094007209 , Δ.Ο.Υ.: ΦΑΕ ΑΘΗΝΩΝ

[http:// www.lanakam.gr](http://www.lanakam.gr) , e-mail: info@lanakam.gr

ΑΝΑΚΟΙΝΩΣΗ ΣΧΕΤΙΚΑ ΜΕ COVID-19

Σε συνέχεια της ανακοίνωσής μας στις 20 Μαρτίου 2020, λόγω του ότι οι πωλήσεις μας από τις 20 Μαρτίου 2020 έως σήμερα είναι μηδενικές, η εταιρεία αποφάσισε από σήμερα 26 Μαρτίου 2020 να αναστείλει την λειτουργία όλων των δραστηριοτήτων της μέχρι νεοτέρας, με σκοπό να συμβάλουμε στο περιορισμό της εξάπλωσης του ιού COVID-19 και στο περιορισμό εξόδων της εταιρείας.

[ΑΝΑΚΟΙΝΩΣΗ ΣΧΕΤΙΚΑ ΜΕ COVID-19 26.03.2020](#)

RSS Feed: DOLAnnouncements
Posted on: 26 March 2020 15:19
Author: ΕΠΙΧΕΙΡΗΣΕΙΣ ΗΧΟΥ ΚΑΙ ΕΙΚΟΝΟΣ Α.Ε.
Subject: Ενημέρωση για μεταβολή Μετοχικού Κεφαλαίου

Full article link: http://dev-www1.helex.gr:8080/el/web/guest/companies-announcements-full-content/-/asset_publisher/bMe2sOcNyQuy/content/id/5388043

Η εταιρεία «ΕΠΙΧΕΙΡΗΣΕΙΣ ΗΧΟΥ ΚΑΙ ΕΙΚΟΝΟΣ ΑΕ» ενημερώνει το επενδυτικό κοινό ότι α) μετά την εισαγωγή 26.666.665 κοινών ονομαστικών μετοχών στο ΧΑ, οι οποίες προέκυψαν από ΑΜΚ με καταβολή μετρητών και δικαίωμα προτίμησης υπέρ των παλαιών μετόχων και β) την έναρξη διαπραγματεύσεώς τους σήμερα 26.03.2020, το σύνολο των μετοχών της εταιρίας το οποίο διαπραγματεύεται στο Χρηματιστήριο Αθηνών με ονομαστική αξία 0,30 ευρώ ανά μετοχή ανέρχεται σε 129.514.137 κοινές ονομαστικές μετοχές.

Μετά τα ανωτέρω, το μετοχικό κεφάλαιο της εταιρίας ανέρχεται στο ποσό των 47.788.182,90 ευρώ, διαιρούμενο σε 159.293.943 μετοχές (129.514.137 κοινές ονομαστικές εισηγμένες μετοχές και 29.779.806 προνομιούχες άνευ ψήφου μη εισηγμένες μετοχές), ονομαστικής αξίας 0,30 ευρώ.

RSS Feed: DOLAnnouncements
Posted on: 26 March 2020 15:31
Author: ΑΕΡΟΠΟΡΙΑ ΑΙΓΑΙΟΥ Α.Ε.
Subject: ΑΝΑΚΟΙΝΩΣΗ

Full article link: http://dev-www1.helex.gr:8080/el/web/guest/companies-announcements-full-content/-/asset_publisher/bMe2sOcNyQuy/content/id/5388053

Κηφισιά, 26 Μαρτίου 2020

Το Διοικητικό Συμβούλιο της εταιρείας ΑΕΡΟΠΟΡΙΑ ΑΙΓΑΙΟΥ ΑΝΩΝΥΜΗ ΑΕΡΟΠΟΡΙΚΗ ΕΤΑΙΡΕΙΑ (η «Εταιρεία»), σε συνέχεια της από 13.3.2020/29643 ανακοίνωσης της Δ/σης Εταιρειών του Τμήματος Εποπτείας Εισηγμένων Εταιρειών Α.Ε. & Αθλητικών Α.Ε. του Υπουργείου Ανάπτυξης και Επενδύσεων, αναφορικά με την καταχώριση στο Γ.Ε.ΜΗ. (Κ.Α.Κ. 2103599) του από 12.9.2019 αποσπάσματος πρακτικού απόφασης του Διοικητικού Συμβουλίου της Εταιρείας σύμφωνα με την οποία αποφασίστηκε η παροχή άδειας για τη σύναψη σύμβασης για την ανάληψη υποχρεώσεων εκτέλεσης υπηρεσιών της Εταιρείας με τη συνδεδεμένη, κατά την έννοια της παρ. 2(α) του άρθρου 99 του Ν. 4548/2018 και του άρθρου 32 του Ν. 4308/2014, εταιρεία ΤΟΥΡΙΣΤΙΚΕΣ ΕΠΙΧΕΙΡΗΣΕΙΣ ΜΕΣΣΗΝΙΑΣ Α.Ε., γνωστοποιεί σύμφωνα με το άρθρο 101 παρ. 2 του Ν. 4548/2018 ότι παρήλθε άπρακτη η προθεσμία των δέκα (10) ημερών της παρ. 3 εδ. α' του άρθρου 100 του Ν. 4548/2018.

RSS Feed: DOLAnnouncements
Posted on: 26 March 2020 16:39
Author: FORTHNET A.E.
Subject: Ανακοίνωση: 14η Περίοδος Εκτοκισμού Μετατρέψιμου Ομολογιακού Δανείου

Full article link: http://dev-www1.helex.gr:8080/el/web/guest/companies-announcements-full-content/-/asset_publisher/bMe2sOcNyQuy/content/id/5388073

Δείτε την ανακοίνωση.

[Ανακοίνωση](#)

Ομολογιακά Δάνεια Επιχειρήσεων – Οργανωμένη Αγορά (Μετατρέψιμα)

Πλήθος Εισηγμένων Ομολογιών	Ονομαστική αξία	Τιμή έκδοσης	Σημερινό επιτόκιο	Ημερ. λήξης	Διάρκεια (έτη)	Σημείωση	Τοκομερίδιο		Μον. Διαπρα.	Ομόλογα Επιχειρήσεων	Κατωτ Τιμή	Ανωτ Τιμή	Τιμή κλεισ. Προηγ.	Κλείσιμο-ημ/νία	Όγκος	Αξία Συναλλαγών	Τελευταία εντολή			Μεγ έτους	
							Κοινό	Προτιμησιακό									Τιμή	Αγορ./ Πώλ.	Ημερομηνία		λαχ
171,246,551	0.30	0.30	1.00	11/10/2025	9	---	14	---	1	FORTHNET A.E. (Μ.Ο.Δ.)	---	---	---	---	---	---	0.3000	A	05/02/2020	100.0000	100.0000

Σημειώσεις Εταιρικών Ομολόγων

Ο Όγκος Συναλλαγών υπολογίζεται ως (Τεμάχια) * (Ονομαστική Τιμή). Η Αξία Συναλλαγών υπολογίζεται ως (Τεμάχια) * (Ονομαστική Τιμή) * (Τιμή %) + (Δεδουλευμένοι Τόκοι).

Οι τιμές συναλλαγών των ομολόγων υπολογίζονται ως ποσοστό επί τοις εκατό (%) της ονομαστικής τους τιμής.

Όλα τα ομόλογα έχουν Ονομαστική Αξία εκπεφρασμένη σε Ευρώ (εκτός εάν σημειώνεται διαφορετικά).

Ομολογιακά Δάνεια Επιχειρήσεων – Οργανωμένη Αγορά (Μη Μετατρέψιμα)

Πλήθος Εισηγμένων Ομολογιών	Ονομαστική αξία	Τιμή έκδοσης	Σημερινό επιτόκιο	Ημερ. λήξης	Διάρκεια (έτη)	Σημείωση	Τοκομερίδιο		Μον. Διασπ.	Ομόλογα Επιχειρήσεων	Δεδ. Τόκος Αποδ./Λήξη	Κατωτ Τιμή	Ανωτ Τιμή	Τιμή κλεισ. Προηγ.	Κλείσιμο-ημ/νία	Όγκος	Αξία Συναλλαγών	Τελευταία εντολή			Μεγ έτους			
							Κοινό	Προτιμησιακό										Τιμή	Αγορ./ Πώλ.	Ημερομηνία		λαχ έτους		
175,000	1,000.00	1,000.00	3.40	26/07/2024	5	---	2	---	1	ΑΤΤΙCΑ Α.Ε. ΣΥΜΜΕΤΟΧΩΝ (Μη μετατρέψιμο)	5.9500	16.2860	65.1600	70.0000	66.0200	67.9900	24/03/2020	159,000	107,752.28	65.0010	A	26/03/2020	58.8701	100.0000
300,000	1,000.00	1,000.00	3.10	27/06/2022	5	---	6	---	1	ΜΥΤΙΛΗΝΑΙΟΣ Α.Ε. ΟΜ. ΕΠΙΧΕΙΡΗΣΕΩΝ (Μη Μετατρέψιμο)	8.0944	4.4690	94.4500	96.5000	96.3600	93.8850	24/03/2020	337,000	324,881.37	96.0100	A	26/03/2020	88.5000	101.0000
24,260	1,000.00	1,000.00	4.95	26/06/2023	5	---	4	---	1	B&F Α.Β.Ε.Ε. ΕΝΔΥΜΑΤΩΝ (Μη μετατρέψιμο)	12.9250	18.4340	69.0000	70.0255	69.0263	70.0000	24/03/2020	26,000	18,341.95	68.1001	A	26/03/2020	69.0263	94.9999
90,000	1,000.00	1,000.00	3.00	11/05/2023	5	---	4	---	1	CORAL Α.Ε. (Μη μετατρέψιμο)	11.6667	4.0160	96.5001	99.0000	96.5001	96.0330	24/03/2020	11,000	10,993.33	96.5000	A	26/03/2020	89.4200	105.0000
120,000	1,000.00	1,000.00	3.95	04/04/2025	7	---	4	---	1	ΓΕΚ ΤΕΡΝΑ Α.Ε. (Μη μετατρέψιμο)	19.5306	4.7910	95.0000	97.2500	95.0010	96.3330	24/03/2020	77,000	75,296.38	95.0010	A	26/03/2020	91.0000	107.2000
50,000	1,000.00	1,000.00	4.25	20/06/2022	5	---	6	---	1	ΣΥΣΤΗΜΑΤΑ SUNLIGHT Α.Β.Ε.Ε. (Μη Μετατρέψιμο)	11.9236	4.4100	98.0000	99.0000	98.5875	97.2550	24/03/2020	193,000	192,166.24	98.4500	A	26/03/2020	88.0000	102.0000
40,000,000	1.00	1.00	5.00	04/10/2021	5	---	14	---	1	HOUSEMARKET Α.Ε. (Μη Μετατρέψιμο)	0.0115	6.3050	96.5000	97.0000	96.5935	95.2440	24/03/2020	26,747	26,144.19	96.5000	A	26/03/2020	93.8736	105.1000
150,000	1,000.00	1,000.00	2.60	22/10/2026	7	---	1	---	1	ΤΕΡΝΑ ΕΝΕΡΓΕΙΑΚΗ Μ.Α.Ε.Χ. (Μη μετατρέψιμο)	11.5556	3.5750	92.0000	94.8500	94.5300	93.5000	24/03/2020	235,000	221,179.56	93.0001	A	26/03/2020	83.5000	102.8000
200,000	1,000.00	1,000.00	3.60	12/03/2026	7	---	3	---	1	ΑΕΡΟΠΟΡΙΑ ΑΙΓΑΙΟΥ Α.Ε. (Μη μετατρέψιμο)	1.8000	9.5450	72.0000	80.0000	75.8158	73.2860	24/03/2020	194,000	149,793.20	77.0000	A	26/03/2020	54.7313	107.3000

Σημειώσεις Εταιρικών Ομολόγων

Ο Όγκος Συναλλαγών υπολογίζεται ως (Τεμάχια) * (Ονομαστική Τιμή). Η Αξία Συναλλαγών υπολογίζεται ως (Τεμάχια) * (Ονομαστική Τιμή) * (Τιμή %) + (Δεδουλευμένοι Τόκοι).

Οι τιμές συναλλαγών των ομολόγων υπολογίζονται ως ποσοστό επί τοις εκατό (%) της ονομαστικής τους τιμής.

Όλα τα ομόλογα έχουν Ονομαστική Αξία εκπεφρασμένη σε Ευρώ (εκτός εάν σημειώνεται διαφορετικά).

Ομόλογα Ελληνικού Δημοσίου

Πλήθος Εισηγμ. Ομολογιών	Ονομ. αξία	Σημερινό επιτόκιο	Υπολογισμός Δεδουλευμένων	Ημερ/νία Λήξης [1]	Διάρκεια (έτη)	Σημείωση	Ημερομηνία Πληρ.	Αξία τρέχοντος	Μον. Διαπρ.	Ομόλογα Ελληνικού Δημοσίου	Κατωτ Τιμή	Ανωτ Τιμή	Τιμή κλειστ.	Προηγ. Κλείσιμο-ημ/νία	Όγκος	Αξία Συναλλαγών	Τελευταία εντολή Αγορ./ Πώλ. Ημερομηνία
3,000,000	1,000.00	4.38	Πργμ/Πργμ	01/08/2022	5	---	01/08	4.38	1	ΟΕΔ-ΣΤΘ-010822-05Χ-4,375-1,000	---	---	---	---	---	1.0000	A 28/11/2018
2,500,000	1,000.00	1.88	Πργμ/Πργμ	04/02/2035	15	---	04/02	1.88	1	ΟΕΔ-ΣΤΘ-040235-15Χ-1,875-1,000	---	---	---	---	---	---	---
2,500,000	1,000.00	3.45	Πργμ/Πργμ	02/04/2024	5	---	02/04	3.45	1	ΟΕΔ-ΣΤΘ-020424-05Χ-3,450-1,000	---	---	---	---	---	---	---
4,355,990,324	1.00	3.50	Πργμ/Πργμ	30/01/2023	5	---	01/02 - 31/01	3.50	1	ΟΕΔ-ΣΤΘ-300123-05Χ-3,500-1,00	---	---	---	94.5720 13/07/2018	---	---	1.0000 A 28/11/2018
5,962,747,327	1.00	3.75	Πργμ/Πργμ	30/01/2028	10	---	/02 - 01/02 - 31/	3.75	1	ΟΕΔ-ΣΤΘ-300128-10Χ-3,750-1,00	---	---	---	85.4610 13/07/2018	---	---	1.0000 A 28/11/2018
6,091,218,404	1.00	3.90	Πργμ/Πργμ	30/01/2033	15	---	/02 - 01/02 - 31/	3.90	1	ΟΕΔ-ΣΤΘ-300133-15Χ-3,900-1,00	---	---	---	78.6730 13/07/2018	---	---	1.0000 A 28/11/2018
4,805,399,486	1.00	4.00	Πργμ/Πργμ	30/01/2037	19	---	/02 - 01/02 - 31/	4.00	1	ΟΕΔ-ΣΤΘ-300137-19Χ-4,000-1,00	---	---	---	77.0370 13/07/2018	---	---	1.0000 A 28/11/2018
4,603,713,186	1.00	4.20	Πργμ/Πργμ	30/01/2042	24	---	/02 - 01/02 - 31/	4.20	1	ΟΕΔ-ΣΤΘ-300142-24Χ-4,200-1,00	---	---	---	77.7640 13/07/2018	---	---	1.0000 A 28/11/2018
550,418,123	1.00	3.65	Πργμ/Πργμ	24/02/2023	11	---	24/02	3.65	1	ΟΕΔ-ΣΤΘ-240223-11Χ-2,000-1,00	---	---	---	10.0000 22/06/2015	---	10.0000	A 11/07/2019
445,007,576	1.00	3.65	Πργμ/Πργμ	24/02/2024	12	---	24/02	3.65	1	ΟΕΔ-ΣΤΘ-240224-12Χ-2,000-1,00	---	---	---	10.0000 22/06/2015	---	---	---
423,674,226	1.00	3.65	Πργμ/Πργμ	24/02/2025	13	---	24/02	3.65	1	ΟΕΔ-ΣΤΘ-240225-13Χ-2,000-1,00	---	---	---	10.0000 22/06/2015	---	---	---
212,292,153	1.00	3.65	Πργμ/Πργμ	24/02/2026	14	---	24/02	3.65	1	ΟΕΔ-ΣΤΘ-240226-14Χ-2,000-1,00	---	---	---	10.0000 22/06/2015	---	---	---
160,621,352	1.00	3.65	Πργμ/Πργμ	24/02/2027	15	---	24/02	3.65	1	ΟΕΔ-ΣΤΘ-240227-15Χ-2,000-1,00	---	---	---	10.0000 22/06/2015	---	---	---
183,244,055	1.00	3.65	Πργμ/Πργμ	24/02/2028	16	---	24/02	3.65	1	ΟΕΔ-ΣΤΘ-240228-16Χ-2,000-1,00	---	---	---	10.0000 22/06/2015	---	---	---
164,802,894	1.00	3.65	Πργμ/Πργμ	24/02/2029	17	---	24/02	3.65	1	ΟΕΔ-ΣΤΘ-240229-17Χ-2,000-1,00	---	---	---	10.0000 22/06/2015	---	---	---
165,460,943	1.00	3.65	Πργμ/Πργμ	24/02/2030	18	---	24/02	3.65	1	ΟΕΔ-ΣΤΘ-240230-18Χ-2,000-1,00	---	---	---	10.0000 22/06/2015	---	---	---
129,007,241	1.00	3.65	Πργμ/Πργμ	24/02/2031	19	---	24/02	3.65	1	ΟΕΔ-ΣΤΘ-240231-19Χ-2,000-1,00	---	---	---	10.0000 22/06/2015	---	---	---
126,192,683	1.00	3.65	Πργμ/Πργμ	24/02/2032	20	---	24/02	3.65	1	ΟΕΔ-ΣΤΘ-240232-20Χ-2,000-1,00	---	---	---	10.0000 22/06/2015	---	---	---
146,905,168	1.00	3.65	Πργμ/Πργμ	24/02/2033	21	---	24/02	3.65	1	ΟΕΔ-ΣΤΘ-240233-21Χ-2,000-1,00	---	---	---	10.0000 22/06/2015	---	---	---
154,475,606	1.00	3.65	Πργμ/Πργμ	24/02/2034	22	---	24/02	3.65	1	ΟΕΔ-ΣΤΘ-240234-22Χ-2,000-1,00	---	---	---	10.0000 22/06/2015	---	---	---
144,429,441	1.00	3.65	Πργμ/Πργμ	24/02/2035	23	---	24/02	3.65	1	ΟΕΔ-ΣΤΘ-240235-23Χ-2,000-1,00	---	---	---	10.0000 22/06/2015	---	---	---
166,211,676	1.00	3.65	Πργμ/Πργμ	24/02/2036	24	---	24/02	3.65	1	ΟΕΔ-ΣΤΘ-240236-24Χ-2,000-1,00	---	---	---	10.0000 22/06/2015	---	---	---
145,461,669	1.00	3.65	Πργμ/Πργμ	24/02/2037	25	---	24/02	3.65	1	ΟΕΔ-ΣΤΘ-240237-25Χ-2,000-1,00	---	---	---	10.0000 22/06/2015	---	---	---
146,941,087	1.00	3.65	Πργμ/Πργμ	24/02/2038	26	---	24/02	3.65	1	ΟΕΔ-ΣΤΘ-240238-26Χ-2,000-1,00	---	---	---	10.0000 22/06/2015	---	---	---
135,115,612	1.00	3.65	Πργμ/Πργμ	24/02/2039	27	---	24/02	3.65	1	ΟΕΔ-ΣΤΘ-240239-27Χ-2,000-1,00	---	---	---	10.0000 22/06/2015	---	---	---
141,909,637	1.00	3.65	Πργμ/Πργμ	24/02/2040	28	---	24/02	3.65	1	ΟΕΔ-ΣΤΘ-240240-28Χ-2,000-1,00	---	---	---	10.0000 22/06/2015	---	---	---
136,788,720	1.00	3.65	Πργμ/Πργμ	24/02/2041	29	---	24/02	3.65	1	ΟΕΔ-ΣΤΘ-240241-29Χ-2,000-1,00	---	---	---	10.0000 22/06/2015	---	---	---
163,643,410	1.00	3.65	Πργμ/Πργμ	24/02/2042	30	---	24/02	3.65	1	ΟΕΔ-ΣΤΘ-240242-30Χ-2,000-1,00	---	---	---	10.0000 22/06/2015	---	---	---
4,000,000	1,000.00	3.88	Πργμ/Πργμ	12/03/2029	10	---	12/03	3.88	1	ΟΕΔ-ΣΤΘ-120329-10Χ-3,875-1,0000	---	---	---	---	---	100.0000	A 15/10/2019
503,753	1,000.00	0.32	FLR Πργμ/360	16/09/2021	2	---	16/03 - 16/09	---	1	ΟΕΔ-ΚΥΜ-160921-02Χ-0,319-1,000	---	---	---	---	---	---	---
3,000,000	1,000.00	3.38	Πργμ/Πργμ	15/02/2025	7	---	15/02	3.38	1	ΟΕΔ-ΣΤΘ-150225-07Χ-3,375-1,000	---	---	---	---	---	---	---
250,250	1,000.00	2.90	Πργμ/Πργμ	20/03/2023	4	---	20/03	2.90	1	ΟΕΔ-ΣΤΘ-200323-04Χ-2,900-1,000	---	---	---	---	---	---	---
964,000	1,000.00	3.25	Πργμ/Πργμ	20/03/2025	6	---	20/03	3.25	1	ΟΕΔ-ΣΤΘ-200325-06Χ-3,250-1,000	---	---	---	---	---	---	---
2,100,000	1,000.00	3.55	Πργμ/Πργμ	20/03/2026	7	---	20/03	3.55	1	ΟΕΔ-ΣΤΘ-200326-07Χ-3,550-1,000	---	---	---	---	---	---	---

Σημειώσεις Ομολόγων Ελλ. Δημοσίου

Ο Όγκος Συναλλαγών υπολογίζεται ως (Τεμάχια) * (Ονομαστική Τιμή). Η Αξία Συναλλαγών υπολογίζεται ως (Τεμάχια) * (Ονομαστική Τιμή) * (Τιμή %) + (Δεδουλευμένοι Τόκοι)

Η Αξία του τρέχοντος τοκομεριδίου για τις εκδόσεις Ονομαστικής Αξίας 0,01 ευρώ, αναφέρεται σε Ονομαστική Αξία 100 ευρώ.

FLR (= Floating Interest Rate) Ομόλογο Μεταβλητού Επιτοκίου.

[1] - Η Ημερομηνία Λήξης της τοκοφόρου περιόδου και η Ημερομηνία Πληρωμής του τοκομεριδίου.

Ομόλογα Ελληνικού Δημοσίου

Πλήθος Εισηγμ. Ομολογιών	Ονομ. αξία	Σημερινό επιτόκιο	Υπολογισμός Δεδουλευμένων	Ημερ/νία Λήξης [1]	Διάρκεια (έτη)	Σημείωση	Ημερομηνία Πληρ.	Αξία τρέχοντος	Μον. Διαπρ.	Ομόλογα Ελληνικού Δημοσίου	Κατωτ Τιμή	Ανωτ Τιμή	Τιμή κλεισ.	Προηγ. Κλείσιμο-ημ/νία	Όγκος	Αξία Συναλλαγών	Τελευταία εντολή Αγορ./ Πώλ. Ημερομηνία
3,314,250	1,000.00	3.25	Πργμ/Πργμ	20/03/2050	30	---	20/03	3.25	1	ΟΕΔ-ΣΤΘ-200350-30Χ-3,250-1,000	---	---	---	---	---	---	---
2,500,000	1,000.00	1.88	Πργμ/Πργμ	23/07/2026	7	---	23/07	1.88	1	ΟΕΔ-ΣΤΘ-230726-07Χ-1,875-1,000	---	---	---	---	---	---	---

Σημειώσεις Ομολόγων Ελλ. Δημοσίου

Ο Όγκος Συναλλαγών υπολογίζεται ως (Τεμάχια) * (Ονομαστική Τιμή). Η Αξία Συναλλαγών υπολογίζεται ως (Τεμάχια) * (Ονομαστική Τιμή) * (Τιμή %) + (Δεδουλευμένοι Τόκοι)

Η Αξία του τρέχοντος τοκομεριδίου για τις εκδόσεις Ονομαστικής Αξίας 0,01 ευρώ, αναφέρεται σε Ονομαστική Αξία 100 ευρώ.

F.L.R (= Floating Interest Rate) Ομόλογο Μεταβλητού Επιτοκίου.

[1] - Η Ημερομηνία Λήξης της τοκοφόρου περιόδου και η Ημερομηνία Πληρωμής του τοκομεριδίου.

Έντοκα Γραμμάτια & Zero Coupon Ομόλογα Ελληνικού Δημοσίου

Ημερ/νία	Διάρκειας 13 εβδομάδων									Διάρκειας 26 εβδομάδων									Διάρκειας 52 εβδομάδων								
	Ημερ/νία Λήξης	Αρχικό Επιτόκιο	Πλήθος Εισηγμένων	Ονομική αξία	Τιμή έκδοσης	Τελευταία Τιμή	Συναλλαγή Ημερομηνία	Όγκος Συναλλαγών	Σημ.	Ημερ/νία Λήξης	Αρχικό Επιτόκιο	Πλήθος Εισηγμένων	Ονομ/κή αξία	Τιμή έκδοσης	Τελευταία Τιμή	Συναλλαγή Ημερομηνία	Όγκος Συναλλαγών	Σημ.	Ημερ/νία Λήξης	Αρχικό Επιτόκιο	Πλήθος Εισηγμένων	Ονομική αξία	Τιμή έκδοσης	Τελευταία Τιμή	Συναλλαγή Ημερομηνία	Όγκος Συναλλαγών	Σημ.
14/06/2019	---	---	---	---	---	---	---	---	---	---	---	---	---	---	---	---	---	---	12/06/2020	0.47	1,000,000	1,000.00	995.30	---	---	---	---
13/09/2019	---	---	---	---	---	---	---	---	---	---	---	---	---	---	---	---	---	---	11/09/2020	0.29	1,000,000	1,000.00	997.05	---	---	---	---
13/12/2019	---	---	---	---	---	---	---	---	---	---	---	---	---	---	---	---	---	---	11/12/2020	0.07	1,000,000	1,000.00	999.30	---	---	---	---

Ημερήσιο Δελτίο Τιμών

Έτος: 141 Αύξων Αριθμός Συνεδρίασης: 58

Ενότητα 5: Ομόλογα Ελληνικού Δημοσίου Διαπραγματεύσιμα με τη Μέθοδο Εκφώνησης - Αντιφώνησης

Πέμπτη, 26 Μαρτίου, 2020

Ομόλογα σε Κυκλοφορία	Νόμισμα / Ελάχιστη διαπραγ.	Ημερομηνία Πληρ.	Αξία τρέχοντος τοκομεριδίου	Σημείωση	Τοκομερίδιο	Μονάδα διαπίσης	Ημερ/νία Έκδοσης	Διάρκεια (έτη)	Σημερινό επιτόκιο	Υ.Δ.Τ σε ημέρες	Ομόλογα	Τελευταία τιμή προηγ.	Τελευτ. Τιμή	Εκφ. τοις μετρητοίς (€) Αγорг. / Πώλ Ημερομηνία	Συναλλαγές σε τμχ	Ελάχιστο ζωής	Μέγιστο ζωής		
0	GBP / 10	01/12	0.25	---	63	1	01/12/1928	100	2.5	360	Ε.Κ.Τ.Ε.	---	---	---	---	---	---		
103,746	GBP / 10	01/12	0.25	---	61	1	01/12/1930	98	2.5	360	Ε.Κ.Τ.Ε. σειρά	2.27	05/02/1996	2.27	Π	05/02/1996	---	2.27	2.27

Νομικών Προσώπων και Εταιρειών σε Συνάλλαγμα και Ευρο

Σημειώσεις Ομολόγων Ελλ. Δημοσίου

Υ.Δ.Τ: Υπολογισμός Δεδουλευμένων Τόκων.

FLR (= Floating Interest Rate) Ομόλογο Μεταβλητού Επιτοκίου.

Η ελάχιστη διαπραγματεύσιμη Ονομαστική Αξία για όλους τους Άυλους Τίτλους του Δημοσίου είναι τα 100 Ευρώ.

(μψρ-0)

Πίνακας Μελών Χρηματιστηρίου Αθηνών και Μελών ΕΤ.ΕΚ.

Επωνυμία	Διεύθυνση	Τηλέφωνο	Φαξ	Αγορά Μετοχών			Αγορά Παραγώγων		Μέλη ΕΤ.ΕΚ.	
				Μέλος Αγοράς	Μέλος εξ Αποστάσεως	Ειδικός Διαπρήτης	Διαπρήτης	Ειδικός Διαπρήτης	Γενικό Εκκαθιστικό	Άμεσο Εκκαθιστικό
ALPHA ΤΡΑΠΕΖΑ Α.Ε.									a	
ΛΕΩΦ. ΑΘΗΝΩΝ 103, ΑΘΗΝΑ				+30 2103436820		210-3436270				
ΣΤΑΔΙΟΥ 40, ΑΘΗΝΑ				(210)-3260000		(210)-3264116				
				(210)-3265546		(210)-3265811				
ARGUS STOCKBROKERS LTD					a		a			
25 ΛΕΩΦΟΡΟΣ ΔΗΜΟΣΘΕΝΗ ΣΕΒΕΡΗ 25 ,				0035722717000						
ATLANTIC SECURITIES LTD					a					
ΠΡΟΔΡΟΜΟΥ 37 37,				0035722445400						
ATLANTIC SECURITIES LTD						a				
ΠΡΟΔΡΟΜΟΥ 37 ,				22445400						
ΑΧΟΝ ΧΡΗΜΑΤΙΣΤΗΡΙΑΚΗ Α.Ε.Π.Ε.Υ.					a		a			
ΣΤΑΔΙΟΥ 48 48, ΑΘΗΝΑ				2103363800						
ΒΕΤΑ ΧΡΗΜΑΤΙΣΤΗΡΙΑΚΗ Α.Ε.Π.Ε.Υ.					a		a			a
Λ.ΑΛΕΞΑΝΔΡΑΣ 29 29 , ΑΘΗΝΑ				2106478930						
BNP PARIBAS SECURITIES SERVICES									a	
ΛΑΜΨΑΚΟΥ 2 2, ΑΘΗΝΑ				2107468500						
BOFA SECURITIES EUROPE SA					a	a				
112 AVENUE KL?BER 75116 ,				+33 153655555						
CAPITAL ΑΧΕΠΕΥ					a		a			
ΜΗΤΡΟΠΟΛΕΩΣ 58 58, ΑΘΗΝΑ				2103369700						
CFS ΧΡΗΜΑΤΙΣΤΗΡΙΑΚΗ Α.Ε.Π.Ε.Υ.					a					
ΠΑΠΑΡΡΗΓΟΠΟΥΛΟΥ 3 3, ΑΘΗΝΑ				2103360800						
CITIGROUP GLOBAL MARKETS EUROPE AG					a	a				
REUTERWEG 16 FRANKFURT 16,				+49 691366-0						
CITIGROUP GLOBAL MARKETS LIMITED					a	a				
33 CANADA SQUARE -CANARY WHARF 1,				+44 02079864000						
CREDIT SUISSE SECURITIES (EUROPE) LIMITED					a	a				
ONE CABOT SQUARE 1 , LONDON				+44 2078888888						
CREDIT SUISSE SECURITIES SOCIEDAD DE VALORES SA					a	a				
CALLE AYALA 42, 3A PLANTA-B MADRID ,				+34917916000						
DEUTSCHE BANK AG						a				
GREAT WINCHESTER STREET 1 , LONDON				+44 20 754 54209	00441133361437					
EUROBANK EQUITIES Α.Ε.Π.Ε.Υ.					a		a	a		a
ΦΙΛΕΛΛΗΝΩΝ 10 & ΞΕΝΟΦΩΝΤΟΣ 13 , ΑΘΗΝΑ				2103720000						
EUROCORP Α.Ε.Π.Ε.Υ.					a		a			a
ΠΛ.ΦΙΛΙΚΗΣ ΕΤΑΙΡΕΙΑΣ 14 14, ΑΘΗΝΑ				2107263600						
EUROTRUST ΧΡΗΜΑΤΙΣΤΗΡΙΑΚΗ Α.Ε.Π.Ε.Υ.					a					
ΣΕΒΑΣΤΟΥΠΟΛΕΩΣ 113 113, ΑΘΗΝΑ				2103363100						
EUROXX ΧΡΗΜΑΤΙΣΤΗΡΙΑΚΗ Α.Ε.Π.Ε.Υ.					a		a	a		a
ΠΑΛΑΙΟΛΟΓΟΥ 7, ΧΑΛΑΝΔΡΙ				(210)-6879400		(210)-6879401				
ΠΑΛΑΙΟΛΟΓΟΥ 7, ΧΑΛΑΝΔΡΙ				+30 2106879400		210-6879401				
GLOBAL CAPITAL SECURITIES & FINANCIAL SERVICES LTD					a	a				
Λ.ΑΡΧΙΕΠΙΣΚΟΠΟΥ ΜΑΚΑΡΙΟΥ Γ50 50,				0035722710710						
HSBC FRANCE									a	
Λ.ΜΕΣΣΟΓΕΙΩΝ 109-111 109-111,				2106960000						
INDEX ΧΡΗΜΑΤΙΣΤΗΡΙΑΚΗ Α.Ε.Π.Ε.Υ.					a					
ΔΡΑΓΑΤΣΑΝΙΟΥ 6 6, ΑΘΗΝΑ				2103213920						
LAIKI FINANCIAL SERVICES LTD						a				
ΛΕΩΦ. ΒΥΡΩΝΟΣ 26, ΛΕΥΚΩΣΙΑ ΚΥΠΡΟΥ				357 22367367		357 22718567				
MEGA EQUITY SECURITIES & FINANCIAL SERVICES PUBLIC LTD					a	a				
ΛΕΩΦ.ΓΡΙΒΑ ΔΙΓΕΝΗ 42-44 42-44,				0035722711711						
MERIT ΧΡΗΜΑΤΙΣΤΗΡΙΑΚΗ Α.Ε.Π.Ε.Υ.					a		a			a
ΣΟΦΟΚΛΕΟΥΣ 5 5, ΑΘΗΝΑ				2103671880						
MERRILL LYNCH INTERNATIONAL					a	a				
2 KING EDWARD STREET 2 , LONDON				+44 20276281000						
NUNTIUS ΧΡΗΜΑΤΙΣΤΗΡΙΑΚΗ Α.Ε.Π.Ε.Υ.					a					
ΔΡΑΓΑΤΣΑΝΙΟΥ 6 6, ΑΘΗΝΑ				2103350599						
ONE PLUS CAPITAL LIMITED					a	a				
75 PRODROMOU AVENUE NICOSIA 1307 ,				35722873760						
PROCHOICE CHRIMATISTIRIAKI LTD					a	a				
ΛΕΩΦ ΣΠΥΡΟΥ ΚΥΠΡΙΑΝΟΥ 57, ΑΚΙΝΗΤΑ Φ 57,				035724661192						
SHARELINK SECURITIES & FINANCIAL SERVICES LTD					a	a				
HOUSE-ΘΕΟΤΟΚΗ 6 ΜΕΓΑΡΟ ΕΛΛΗΝΑ 6 ,				+357 22554200						

Πίνακας Μελών Χρηματιστηρίου Αθηνών και Μελών ΕΤ.ΕΚ.

Επωνυμία	Διεύθυνση	Τηλέφωνο	Φαξ	Αγορά Μετοχών			Αγορά Παραγώγων		Μέλη ΕΤ.ΕΚ.	
				Μέλος Αγοράς	Μέλος εξ Αποστάσεως	Ειδικός Διαπρήτης	Διαπρήτης	Ειδικός Διαπρήτης	Γενικό Εκκαθιστικό	Άμεσο Εκκαθιστικό
SOCIETE GENERALE S.A.				a	a		a			
17 COURS VALMY, CEDEX ,		+157290504								
SOLIDUS SECURITIES A.E.Π.Ε.Υ.				a			a			a
ΛΟΥΙΖΗΣ ΡΙΑΝΚΟΥΡ 64 64, ΑΘΗΝΑ		2106900600								
THE CYPRUS INVESTMENT & SECURITIES CORPORATION LTD				a	a					
ΛΕΩΦ. ΛΕΜΕΣΟΥ 154 154,		0035722121700								
UBS EUROPE SE				a	a					
OPERNTURM, BOCKENHEIMER LANDSTRASSE 2-4 ,		496921790								
UBS LIMITED					a					
FINSBURY AVENUE 1 , LONDON		+44 2075687135								
A. ΣΑΡΡΗΣ ΧΡΗΜΑΤΙΣΤΗΡΙΑΚΗ Α.Ε.Π.Ε.Υ.				a						
ΔΡΑΓΑΤΣΑΝΙΟΥ 6 6, ΑΘΗΝΑ		2103367700								
ΑΛΦΑ FINANCE ΑΕΠΕΥ				a		a	a	a		a
ΜΕΡΛΙΝ 5 5, ΑΘΗΝΑ		2103677400								
Γ. Α. ΠΕΡΒΑΝΑΣ ΧΡΗΜΑΤΙΣΤΗΡΙΑΚΗ Α.Ε.Π.Ε.Υ				a						
ΣΟΦΟΚΛΕΟΥΣ 7-9 7-9, ΑΘΗΝΑ		2103727200								
ΔΥΝΑΜΙΚΗ ΧΡΗΜΑΤΙΣΤΗΡΙΑΚΗ Α.Ε.Π.Ε.Υ				a			a			a
ΤΡΑΛΛΕΩΝ 2 & Λ.ΣΥΓΓΡΟΥ 223 , ΝΕΑ ΣΜΥΡΝΗ		2103677700								
ΕΘΝΙΚΗ ΤΡΑΠΕΖΑ ΤΗΣ ΕΛΛΑΔΟΣ Α.Ε.				a		a	a		a	
ΑΚΑΔΗΜΙΑΣ 68, ΑΘΗΝΑ	(210)-3328817	(210)-3328678								
ΑΙΟΛΟΥ 86, ΑΘΗΝΑ	(210)-3341000	(210)-3228187								
ΕΘΝΙΚΗ ΧΡΗΜΑΤΙΣΤΗΡΙΑΚΗ Α.Ε.Π.Ε.Υ.				a		a	a	a		
ΛΕΩΦ. ΚΗΦΙΣΙΑΣ 66 (ΚΤΗΡΙΟ Α) 66, ΜΑΡΟΥΣΙ	2107720000									
ΕΛΛΗΝΙΚΗ ΤΡΑΠΕΖΑ (ΕΠΕΝΔΥΣΕΙΣ) ΛΤΔ					a					
ΛΕΩΦ.ΚΥΡΙΑΚΟΥ ΜΑΤΣΙ 31 - ΤΘ 24747 , ΛΕΥΚΩΣΙΑ ΚΥΠΡΟΥ	+357 22500100	357 22500110								
ΕΛΛΗΝΟΑΜΕΡΙΚΑΝΙΚΗ ΧΡΗΜΑΤΙΣΤΗΡΙΑΚΗ ΑΕΠΕΥ				a		a	a			a
ΑΝΔΡΕΑ ΠΑΠΑΝΔΡΕΟΥ 27 27, ΜΑΡΟΥΣΙ	2103311100									
Ι. Χ. ΜΑΥΡΙΚΗΣ ΧΡΗΜΑΤΙΣΤΗΡΙΑΚΗ Α.Ε.Π.Ε.Υ				a						
ΣΟΦΟΚΛΕΟΥΣ 5 5, ΑΘΗΝΑ	2103216730									
ΚΑΠΠΑ ΧΡΗΜΑΤΙΣΤΗΡΙΑΚΗ Α.Ε.Π.Ε.Υ.				a			a			
ΒΑΛΛΑΩΡΙΤΟΥ 15 15, ΑΘΗΝΑ	2103678600									
ΚΑΡΑΜΑΝΟΦ ΧΡΗΜΑΤΙΣΤΗΡΙΑΚΗ Α.Ε.Π.Ε.Υ.				a			a			
ΠΛ.ΑΓ.ΘΕΟΔΩΡΩΝ 2 2, ΑΘΗΝΑ	2103212947									
ΚΥΚΛΟΣ ΧΡΗΜΑΤΙΣΤΗΡΙΑΚΗ Α.Ε.Π.Ε.Υ.				a			a			a
ΠΑΝΕΠΙΣΤΗΜΙΟΥ 39 39, ΑΘΗΝΑ	2103364300									
ΛΕΩΝ ΔΕΠΟΛΑΣ ΧΡΗΜΑΤΙΣΤΗΡΙΑΚΗ Α.Ε.Π.Ε.Υ.				a		a	a			
ΧΡΗΣΤΟΥ ΛΑΔΑ 1 1, ΑΘΗΝΑ	2103213276 -28									
Ν. ΧΡΥΣΟΧΟΙΔΗΣ ΧΡΗΜΑΤΙΣΤΗΡΙΑΚΗ Α.Ε.Π.Ε.Υ				a			a			a
ΣΟΦΟΚΛΕΟΥΣ 7-9 7-9, ΑΘΗΝΑ	2103213913									
ΠΑΝΤΕΛΑΚΗΣ ΧΡΗΜΑΤΙΣΤΗΡΙΑΚΗ Α.Ε.Π.Ε.Υ				a		a	a	a		
ΕΘΝΙΚΗΣ ΑΝΤΙΣΤΑΣΕΩΣ 57, ΚΤΙΡΙΟ Β 57, ΧΑΛΑΝΔΡΙ	2106965000									
ΠΕΙΡΑΙΩΣ Α.Ε.Π.Ε.Υ.				a		a	a	a		a
ΣΤΑΔΙΟΥ 10 10, ΑΘΗΝΑ	2103354100									
ΠΗΓΑΣΟΣ ΧΡΗΜΑΤΙΣΤΗΡΙΑΚΗ Α.Ε.Π.Ε.Υ.				a			a			
ΒΑΛΛΑΩΡΙΤΟΥ 17 & ΑΜΕΡΙΚΗΣ 17 , ΑΘΗΝΑ	2103670700									
ΣΤ. ΕΜ. ΛΑΥΡΕΝΤΑΚΗΣ ΧΡΗΜΑΤΙΣΤΗΡΙΑΚΗ Α.Ε.Π.Ε.Υ.				a			a			
ΣΟΦΟΚΛΕΟΥΣ 7-9 7-9, ΑΘΗΝΑ	2103213336									
ΤΡΑΠΕΖΑ EUROBANK ΑΕ									a	
ΟΘΩΝΟΣ 8 , ΑΘΗΝΑ	2103337000									
ΤΡΑΠΕΖΑ ΟΡΤΙΜΑ BANK Α.Ε.				a		a	a	a	a	
ΑΙΓΙΑΛΕΙΑΣ 32 & ΠΑΡΑΔΕΙΣΟΥ 32 , ΜΑΡΟΥΣΙ	2108173111									
ΤΡΑΠΕΖΑ ΠΕΙΡΑΙΩΣ Α.Ε.				a			a		a	
ΑΜΕΡΙΚΗΣ 4, ΑΘΗΝΑ	(210)-3335000	(210)-3335079								
	(210)-3335918	(210)-3254207								
ΑΜΕΡΙΚΗΣ 4, ΑΘΗΝΑ	+30 2103335000	210-3335079								

Πίνακας Μετοχών Υπό Ειδική Διαπραγμάτευση

Χρεόγραφο	Κατηγορία Διαπραγμάτευσης
Ειδικός Διαπραγματευτής	Έναρξη Ειδικής Διαπραγμάτευσης
ALPHA ETF FTSE Athex Large Cap	Διαπραγματεύσιμα Αμοιβαία Κεφάλαια (Δ.Α.Κ.)
ΑΛΦΑ FINANCE ΑΕΠΕΥ	02/01/1900
ΕΘΝΙΚΗ ΧΡΗΜΑΤΙΣΤΗΡΙΑΚΗ Α.Ε.Π.Ε.Υ.	02/01/1900
A.S. COMPANY (ΚΟ)	Κύρια Αγορά
EUROBANK EQUITIES Α.Ε.Π.Ε.Υ.	01/04/2019
ALPHA BANK (ΚΟ)	Κύρια Αγορά
EUROBANK EQUITIES Α.Ε.Π.Ε.Υ.	22/10/2006
MERIT ΧΡΗΜΑΤΙΣΤΗΡΙΑΚΗ Α.Ε.Π.Ε.Υ.	03/09/2012
ΑΛΦΑ FINANCE ΑΕΠΕΥ	29/02/2016
ΕΘΝΙΚΗ ΧΡΗΜΑΤΙΣΤΗΡΙΑΚΗ Α.Ε.Π.Ε.Υ.	02/01/1900
ΕΛΛΗΝΟΑΜΕΡΙΚΑΝΙΚΗ ΧΡΗΜΑΤΙΣΤΗΡΙΑΚΗ ΑΕΠΕΥ	25/07/2014
ΛΕΩΝ ΔΕΠΟΛΑΣ ΧΡΗΜΑΤΙΣΤΗΡΙΑΚΗ Α.Ε.Π.Ε.Υ.	04/01/2016
ΠΕΙΡΑΙΩΣ Α.Ε.Π.Ε.Υ.	28/05/2009
ΑΤΤΙΚΑ ΣΥΜΜΕΤΟΧΩΝ (ΚΟ)	Κύρια Αγορά
ΕΛΛΗΝΟΑΜΕΡΙΚΑΝΙΚΗ ΧΡΗΜΑΤΙΣΤΗΡΙΑΚΗ ΑΕΠΕΥ	28/12/2017
ΑΤΤΙΚΑ BANK Α.Τ.Ε. (ΚΟ)	Κύρια Αγορά
EUROBANK EQUITIES Α.Ε.Π.Ε.Υ.	11/11/2019
EUROXX ΧΡΗΜΑΤΙΣΤΗΡΙΑΚΗ Α.Ε.Π.Ε.Υ.	22/01/2016
ΠΕΙΡΑΙΩΣ Α.Ε.Π.Ε.Υ.	20/09/2017
AUTOHELLAS (ΚΟ)	Κύρια Αγορά
EUROXX ΧΡΗΜΑΤΙΣΤΗΡΙΑΚΗ Α.Ε.Π.Ε.Υ.	02/07/2018
ΑΛΦΑ FINANCE ΑΕΠΕΥ	01/07/2019
BRIQ PROPERTIES (ΚΟ)	Κύρια Αγορά
EUROBANK EQUITIES Α.Ε.Π.Ε.Υ.	09/09/2019
BYTE COMPUTER (ΚΟ)	Κύρια Αγορά
MERIT ΧΡΗΜΑΤΙΣΤΗΡΙΑΚΗ Α.Ε.Π.Ε.Υ.	04/08/2008
CENERGY HOLDINGS (ΚΑ)	Κύρια Αγορά
EUROBANK EQUITIES Α.Ε.Π.Ε.Υ.	02/01/2016
ΑΛΦΑ FINANCE ΑΕΠΕΥ	02/01/2016
CNL CAPITAL (ΚΟ)	Κύρια Αγορά
MERIT ΧΡΗΜΑΤΙΣΤΗΡΙΑΚΗ Α.Ε.Π.Ε.Υ.	01/10/2018
COCA-COLA HBC AG (ΚΟ)	Κύρια Αγορά
ΕΘΝΙΚΗ ΧΡΗΜΑΤΙΣΤΗΡΙΑΚΗ Α.Ε.Π.Ε.Υ.	02/01/1900
ΠΕΙΡΑΙΩΣ Α.Ε.Π.Ε.Υ.	04/05/2015
EUROBANK HOLDINGS (ΚΟ)	Κύρια Αγορά
EUROBANK EQUITIES Α.Ε.Π.Ε.Υ.	01/06/2012
MERIT ΧΡΗΜΑΤΙΣΤΗΡΙΑΚΗ Α.Ε.Π.Ε.Υ.	06/11/2017
ΑΛΦΑ FINANCE ΑΕΠΕΥ	09/01/2006
ΕΘΝΙΚΗ ΧΡΗΜΑΤΙΣΤΗΡΙΑΚΗ Α.Ε.Π.Ε.Υ.	02/01/1900
ΕΛΛΗΝΟΑΜΕΡΙΚΑΝΙΚΗ ΧΡΗΜΑΤΙΣΤΗΡΙΑΚΗ ΑΕΠΕΥ	25/07/2014
ΛΕΩΝ ΔΕΠΟΛΑΣ ΧΡΗΜΑΤΙΣΤΗΡΙΑΚΗ Α.Ε.Π.Ε.Υ.	30/11/2018
ΠΕΙΡΑΙΩΣ Α.Ε.Π.Ε.Υ.	28/09/2009
FOURLIS ΣΥΜΜΕΤΟΧΩΝ (ΚΟ)	Κύρια Αγορά
EUROBANK EQUITIES Α.Ε.Π.Ε.Υ.	01/12/2016
ΠΕΙΡΑΙΩΣ Α.Ε.Π.Ε.Υ.	06/03/2017
INTERCONTINENTAL (ΚΟ)	Κύρια Αγορά
ΛΕΩΝ ΔΕΠΟΛΑΣ ΧΡΗΜΑΤΙΣΤΗΡΙΑΚΗ Α.Ε.Π.Ε.Υ.	03/06/2019
INTRACOM HOLDINGS (ΚΟ)	Κύρια Αγορά
ΛΕΩΝ ΔΕΠΟΛΑΣ ΧΡΗΜΑΤΙΣΤΗΡΙΑΚΗ Α.Ε.Π.Ε.Υ.	08/10/2018
JUMBO (ΚΟ)	Κύρια Αγορά
MERIT ΧΡΗΜΑΤΙΣΤΗΡΙΑΚΗ Α.Ε.Π.Ε.Υ.	06/11/2017
ΠΕΙΡΑΙΩΣ Α.Ε.Π.Ε.Υ.	06/03/2017
LAMDA DEVELOPMENT(ΚΟ)	Κύρια Αγορά
EUROBANK EQUITIES Α.Ε.Π.Ε.Υ.	08/12/2014
ΠΑΝΤΕΛΑΚΗΣ ΧΡΗΜΑΤΙΣΤΗΡΙΑΚΗ Α.Ε.Π.Ε.Υ.	06/11/2017
ΠΕΙΡΑΙΩΣ Α.Ε.Π.Ε.Υ.	29/06/2017
MARFIN INVESTMENT GROUP (ΚΟ)	Κύρια Αγορά
ΠΕΙΡΑΙΩΣ Α.Ε.Π.Ε.Υ.	02/02/2009
MLS ΠΛΗΡΟΦΟΡΙΚΗ (ΚΟ)	Κύρια Αγορά
ΠΕΙΡΑΙΩΣ Α.Ε.Π.Ε.Υ.	01/08/2019
PROFILE (ΚΟ)	Κύρια Αγορά
ΠΑΝΤΕΛΑΚΗΣ ΧΡΗΜΑΤΙΣΤΗΡΙΑΚΗ Α.Ε.Π.Ε.Υ.	01/07/2019
QUEST ΣΥΜΜΕΤΟΧΩΝ (ΚΟ)	Κύρια Αγορά
ΒΕΤΑ ΧΡΗΜΑΤΙΣΤΗΡΙΑΚΗ Α.Ε.Π.Ε.Υ.	26/03/2018
EUROBANK EQUITIES Α.Ε.Π.Ε.Υ.	28/01/2019
ΤΙΤΑΝ CEMENT (ΚΑ)	Κύρια Αγορά
EUROBANK EQUITIES Α.Ε.Π.Ε.Υ.	06/11/2019

Πίνακας Μετοχών Υπό Ειδική Διαπραγμάτευση

Χρεόγραφο	Κατηγορία Διαπραγμάτευσης
Ειδικός Διαπραγματευτής	Έναρξη Ειδικής Διαπραγμάτευσης
VIOTALCO SA/NV (ΚΑ)	Κύρια Αγορά
EUROBANK EQUITIES Α.Ε.Π.Ε.Υ.	04/03/2014
MERIT ΧΡΗΜΑΤΙΣΤΗΡΙΑΚΗ Α.Ε.Π.Ε.Υ.	17/03/2014
ΑΛΦΑ FINANCE ΑΕΠΕΥ	11/03/2008
ΑΒΑΣ Α.Ε. (ΚΟ)	Κύρια Αγορά
EUROBANK EQUITIES Α.Ε.Π.Ε.Υ.	14/12/2015
ΑΔΜΗΣ ΣΥΜΜΕΤΟΧΩΝ Α.Ε. (ΚΟ)	Κύρια Αγορά
ΕΛΛΗΝΟΑΜΕΡΙΚΑΝΙΚΗ ΧΡΗΜΑΤΙΣΤΗΡΙΑΚΗ ΑΕΠΕΥ	09/03/2020
ΠΕΙΡΑΙΩΣ Α.Ε.Π.Ε.Υ.	29/06/2017
ΓΕΚ ΤΕΡΝΑ (ΚΟ)	Κύρια Αγορά
ΠΕΙΡΑΙΩΣ Α.Ε.Π.Ε.Υ.	29/08/2019
ΔΕΗ (ΚΟ)	Κύρια Αγορά
EUROBANK EQUITIES Α.Ε.Π.Ε.Υ.	22/10/2006
MERIT ΧΡΗΜΑΤΙΣΤΗΡΙΑΚΗ Α.Ε.Π.Ε.Υ.	06/11/2017
ΑΛΦΑ FINANCE ΑΕΠΕΥ	09/01/2006
ΕΘΝΙΚΗ ΧΡΗΜΑΤΙΣΤΗΡΙΑΚΗ Α.Ε.Π.Ε.Υ.	02/01/1900
ΕΛΛΗΝΟΑΜΕΡΙΚΑΝΙΚΗ ΧΡΗΜΑΤΙΣΤΗΡΙΑΚΗ ΑΕΠΕΥ	01/09/2014
ΠΕΙΡΑΙΩΣ Α.Ε.Π.Ε.Υ.	28/09/2009
ΕΘΝΙΚΗ ΤΡΑΠΕΖΑ (ΚΟ)	Κύρια Αγορά
EUROBANK EQUITIES Α.Ε.Π.Ε.Υ.	22/10/2006
MERIT ΧΡΗΜΑΤΙΣΤΗΡΙΑΚΗ Α.Ε.Π.Ε.Υ.	03/09/2012
ΑΛΦΑ FINANCE ΑΕΠΕΥ	09/01/2006
ΕΘΝΙΚΗ ΧΡΗΜΑΤΙΣΤΗΡΙΑΚΗ Α.Ε.Π.Ε.Υ.	02/01/1900
ΕΛΛΗΝΟΑΜΕΡΙΚΑΝΙΚΗ ΧΡΗΜΑΤΙΣΤΗΡΙΑΚΗ ΑΕΠΕΥ	25/07/2014
ΛΕΩΝ ΔΕΠΟΛΑΣ ΧΡΗΜΑΤΙΣΤΗΡΙΑΚΗ Α.Ε.Π.Ε.Υ.	20/05/2015
ΠΕΙΡΑΙΩΣ Α.Ε.Π.Ε.Υ.	08/09/2008
ΕΚΤΕΡ (ΚΟ)	Κύρια Αγορά
EUROBANK EQUITIES Α.Ε.Π.Ε.Υ.	16/10/2017
ΛΕΩΝ ΔΕΠΟΛΑΣ ΧΡΗΜΑΤΙΣΤΗΡΙΑΚΗ Α.Ε.Π.Ε.Υ.	21/05/2018
ΕΛΑΣΤΡΟΝ (ΚΟ)	Κύρια Αγορά
ΛΕΩΝ ΔΕΠΟΛΑΣ ΧΡΗΜΑΤΙΣΤΗΡΙΑΚΗ Α.Ε.Π.Ε.Υ.	20/02/2017
ΕΛΒΑΛΧΑΛΚΟΡ (ΚΟ)	Κύρια Αγορά
EUROBANK EQUITIES Α.Ε.Π.Ε.Υ.	07/05/2018
ΑΛΦΑ FINANCE ΑΕΠΕΥ	07/05/2018
ΕΛΜΑΚΤΩΡ (ΚΟ)	Κύρια Αγορά
EUROXX ΧΡΗΜΑΤΙΣΤΗΡΙΑΚΗ Α.Ε.Π.Ε.Υ.	24/09/2018
ΑΛΦΑ FINANCE ΑΕΠΕΥ	18/03/2019
ΕΘΝΙΚΗ ΧΡΗΜΑΤΙΣΤΗΡΙΑΚΗ Α.Ε.Π.Ε.Υ.	02/01/1900
ΕΛΛΗΝΟΑΜΕΡΙΚΑΝΙΚΗ ΧΡΗΜΑΤΙΣΤΗΡΙΑΚΗ ΑΕΠΕΥ	14/01/2019
ΠΕΙΡΑΙΩΣ Α.Ε.Π.Ε.Υ.	22/10/2018
ΕΛΛΗΝ. ΧΡΗΜΑΤΙΣΤΗΡΙΑ-Χ.Α. (ΚΟ)	Κύρια Αγορά
ΕΘΝΙΚΗ ΧΡΗΜΑΤΙΣΤΗΡΙΑΚΗ Α.Ε.Π.Ε.Υ.	02/01/1900
ΕΛΛΗΝΟΑΜΕΡΙΚΑΝΙΚΗ ΧΡΗΜΑΤΙΣΤΗΡΙΑΚΗ ΑΕΠΕΥ	01/09/2014
ΠΕΙΡΑΙΩΣ Α.Ε.Π.Ε.Υ.	04/05/2015
ΕΛΛΗΝΙΚΑ ΠΕΤΡΕΛΑΙΑ (ΚΟ)	Κύρια Αγορά
ΕΛΛΗΝΟΑΜΕΡΙΚΑΝΙΚΗ ΧΡΗΜΑΤΙΣΤΗΡΙΑΚΗ ΑΕΠΕΥ	14/09/2015
ΠΕΙΡΑΙΩΣ Α.Ε.Π.Ε.Υ.	20/03/2017
ΕΛΤΟΝ (ΚΟ)	Κύρια Αγορά
ΒΕΤΑ ΧΡΗΜΑΤΙΣΤΗΡΙΑΚΗ Α.Ε.Π.Ε.Υ.	03/09/2012
ΛΕΩΝ ΔΕΠΟΛΑΣ ΧΡΗΜΑΤΙΣΤΗΡΙΑΚΗ Α.Ε.Π.Ε.Υ.	01/04/2019
ΕΥΔΑΠ (ΚΟ)	Κύρια Αγορά
EUROBANK EQUITIES Α.Ε.Π.Ε.Υ.	10/06/2019
ΑΛΦΑ FINANCE ΑΕΠΕΥ	27/01/2020
ΕΥΡΩΠΑΪΚΗ ΠΙΣΤΗ (ΚΟ)	Κύρια Αγορά
EUROBANK EQUITIES Α.Ε.Π.Ε.Υ.	08/07/2019
ΠΑΝΤΕΛΑΚΗΣ ΧΡΗΜΑΤΙΣΤΗΡΙΑΚΗ Α.Ε.Π.Ε.Υ.	15/07/2019
ΙΚΤΙΝΟΣ ΕΛΛΑΣ (ΚΟ)	Κύρια Αγορά
EUROBANK EQUITIES Α.Ε.Π.Ε.Υ.	25/02/2019
ΑΛΦΑ FINANCE ΑΕΠΕΥ	01/04/2019
ΕΘΝΙΚΗ ΧΡΗΜΑΤΙΣΤΗΡΙΑΚΗ Α.Ε.Π.Ε.Υ.	02/01/1900
ΙΝΤΡΑΛΟΤ (ΚΟ)	Κύρια Αγορά
EUROBANK EQUITIES Α.Ε.Π.Ε.Υ.	01/06/2012
EUROXX ΧΡΗΜΑΤΙΣΤΗΡΙΑΚΗ Α.Ε.Π.Ε.Υ.	12/06/2017
ΠΕΙΡΑΙΩΣ Α.Ε.Π.Ε.Υ.	28/09/2009
ΚΑΡΑΜΟΛΕΓΚΟΣ (ΚΟ)	Κύρια Αγορά
EUROXX ΧΡΗΜΑΤΙΣΤΗΡΙΑΚΗ Α.Ε.Π.Ε.Υ.	04/10/2019
ΚΛΟΥΚΙΝΑΣ - ΛΑΠΠΑΣ (ΚΟ)	Κύρια Αγορά
ΒΕΤΑ ΧΡΗΜΑΤΙΣΤΗΡΙΑΚΗ Α.Ε.Π.Ε.Υ.	22/09/2014

Πίνακας Μετοχών Υπό Ειδική Διαπραγμάτευση

Χρεόγραφο	Κατηγορία Διαπραγμάτευσης
Ειδικός Διαπραγματευτής	Έναρξη Ειδικής Διαπραγμάτευσης
ΚΡΙ - ΚΡΙ (ΚΟ)	Κύρια Αγορά
EUROBANK EQUITIES Α.Ε.Π.Ε.Υ.	07/05/2018
ΛΕΩΝ ΔΕΠΟΛΑΣ ΧΡΗΜΑΤΙΣΤΗΡΙΑΚΗ Α.Ε.Π.Ε.Υ.	16/01/2017
ΛΑΜΨΑ (ΚΟ)	Κύρια Αγορά
ΛΕΩΝ ΔΕΠΟΛΑΣ ΧΡΗΜΑΤΙΣΤΗΡΙΑΚΗ Α.Ε.Π.Ε.Υ.	16/01/2017
ΜΟΤΟΡ ΟΙΛ (ΚΟ)	Κύρια Αγορά
MERIT ΧΡΗΜΑΤΙΣΤΗΡΙΑΚΗ Α.Ε.Π.Ε.Υ.	25/02/2019
ΕΘΝΙΚΗ ΧΡΗΜΑΤΙΣΤΗΡΙΑΚΗ Α.Ε.Π.Ε.Υ.	02/01/1900
ΕΛΛΗΝΟΑΜΕΡΙΚΑΝΙΚΗ ΧΡΗΜΑΤΙΣΤΗΡΙΑΚΗ ΑΕΠΕΥ	01/09/2014
ΛΕΩΝ ΔΕΠΟΛΑΣ ΧΡΗΜΑΤΙΣΤΗΡΙΑΚΗ Α.Ε.Π.Ε.Υ.	01/04/2019
ΠΕΙΡΑΙΩΣ Α.Ε.Π.Ε.Υ.	04/05/2015
ΜΥΤΙΛΗΝΑΙΟΣ (ΚΟ)	Κύρια Αγορά
EUROBANK EQUITIES Α.Ε.Π.Ε.Υ.	20/09/2017
MERIT ΧΡΗΜΑΤΙΣΤΗΡΙΑΚΗ Α.Ε.Π.Ε.Υ.	25/02/2019
ΑΛΦΑ FINANCE ΑΕΠΕΥ	15/04/2019
ΕΘΝΙΚΗ ΧΡΗΜΑΤΙΣΤΗΡΙΑΚΗ Α.Ε.Π.Ε.Υ.	02/01/1900
ΠΕΙΡΑΙΩΣ Α.Ε.Π.Ε.Υ.	04/05/2015
ΟΛΠ (ΚΟ)	Κύρια Αγορά
EUROBANK EQUITIES Α.Ε.Π.Ε.Υ.	06/02/2019
ΟΠΑΠ (ΚΟ)	Κύρια Αγορά
EUROBANK EQUITIES Α.Ε.Π.Ε.Υ.	22/10/2006
MERIT ΧΡΗΜΑΤΙΣΤΗΡΙΑΚΗ Α.Ε.Π.Ε.Υ.	20/03/2017
ΑΛΦΑ FINANCE ΑΕΠΕΥ	09/01/2006
ΕΘΝΙΚΗ ΧΡΗΜΑΤΙΣΤΗΡΙΑΚΗ Α.Ε.Π.Ε.Υ.	02/01/1900
ΕΛΛΗΝΟΑΜΕΡΙΚΑΝΙΚΗ ΧΡΗΜΑΤΙΣΤΗΡΙΑΚΗ ΑΕΠΕΥ	25/07/2014
ΠΕΙΡΑΙΩΣ Α.Ε.Π.Ε.Υ.	04/05/2015
ΟΤΕ (ΚΟ)	Κύρια Αγορά
EUROBANK EQUITIES Α.Ε.Π.Ε.Υ.	22/10/2006
MERIT ΧΡΗΜΑΤΙΣΤΗΡΙΑΚΗ Α.Ε.Π.Ε.Υ.	20/03/2017
ΑΛΦΑ FINANCE ΑΕΠΕΥ	09/01/2006
ΕΘΝΙΚΗ ΧΡΗΜΑΤΙΣΤΗΡΙΑΚΗ Α.Ε.Π.Ε.Υ.	02/01/1900
ΕΛΛΗΝΟΑΜΕΡΙΚΑΝΙΚΗ ΧΡΗΜΑΤΙΣΤΗΡΙΑΚΗ ΑΕΠΕΥ	25/07/2014
ΛΕΩΝ ΔΕΠΟΛΑΣ ΧΡΗΜΑΤΙΣΤΗΡΙΑΚΗ Α.Ε.Π.Ε.Υ.	20/04/2015
ΠΕΙΡΑΙΩΣ Α.Ε.Π.Ε.Υ.	08/09/2008
ΠΑΠΟΥΤΣΑΝΗΣ (ΚΟ)	Κύρια Αγορά
ΒΕΤΑ ΧΡΗΜΑΤΙΣΤΗΡΙΑΚΗ Α.Ε.Π.Ε.Υ.	25/11/2013
ΑΛΦΑ FINANCE ΑΕΠΕΥ	19/11/2018
ΠΕΙΡΑΙΩΣ ΤΡΑΠΕΖΑ (ΚΟ)	Κύρια Αγορά
EUROBANK EQUITIES Α.Ε.Π.Ε.Υ.	22/10/2006
EUROXX ΧΡΗΜΑΤΙΣΤΗΡΙΑΚΗ Α.Ε.Π.Ε.Υ.	15/02/2016
MERIT ΧΡΗΜΑΤΙΣΤΗΡΙΑΚΗ Α.Ε.Π.Ε.Υ.	16/09/2013
ΑΛΦΑ FINANCE ΑΕΠΕΥ	15/04/2019
ΕΘΝΙΚΗ ΧΡΗΜΑΤΙΣΤΗΡΙΑΚΗ Α.Ε.Π.Ε.Υ.	02/01/1900
ΕΛΛΗΝΟΑΜΕΡΙΚΑΝΙΚΗ ΧΡΗΜΑΤΙΣΤΗΡΙΑΚΗ ΑΕΠΕΥ	25/07/2014
ΛΕΩΝ ΔΕΠΟΛΑΣ ΧΡΗΜΑΤΙΣΤΗΡΙΑΚΗ Α.Ε.Π.Ε.Υ.	30/11/2018
ΠΕΙΡΑΙΩΣ Α.Ε.Π.Ε.Υ.	16/02/2009
ΠΕΤΡΟΠΟΥΛΟΣ ΠΕΤΡΟΣ (ΚΟ)	Κύρια Αγορά
EUROBANK EQUITIES Α.Ε.Π.Ε.Υ.	01/04/2019
ΠΑΝΤΕΛΑΚΗΣ ΧΡΗΜΑΤΙΣΤΗΡΙΑΚΗ Α.Ε.Π.Ε.Υ.	16/03/2020
ΠΛΑΙΣΙΟ COMPUTERS (ΚΟ)	Κύρια Αγορά
EUROBANK EQUITIES Α.Ε.Π.Ε.Υ.	02/03/2015
ΠΛΑΣΤΙΚΑ ΘΡΑΚΗΣ (ΚΟ)	Κύρια Αγορά
EUROBANK EQUITIES Α.Ε.Π.Ε.Υ.	26/03/2018
ΑΛΦΑ FINANCE ΑΕΠΕΥ	26/03/2018
ΣΑΡΑΝΤΗΣ ΓΡ. (ΚΟ)	Κύρια Αγορά
ΒΕΤΑ ΧΡΗΜΑΤΙΣΤΗΡΙΑΚΗ Α.Ε.Π.Ε.Υ.	14/05/2012
EUROBANK EQUITIES Α.Ε.Π.Ε.Υ.	24/10/2016
ΣΠΥΡΟΥ ΑΓΡ. ΟΙΚ. (ΚΟ)	Κύρια Αγορά
EUROBANK EQUITIES Α.Ε.Π.Ε.Υ.	02/09/2019
ΤΕΡΝΑ ΕΝΕΡΓΕΙΑΚΗ (ΚΟ)	Κύρια Αγορά
ΠΕΙΡΑΙΩΣ Α.Ε.Π.Ε.Υ.	09/12/2019

Γνωστοποιήσεις Συναλλαγών - Κατάλογος Υπόχρεων Προσώπων

Ημερομηνία Υποβολής [1]	Επωνυμία	Λόγος Υποβολής [2]	Υπόχρεος	Ιδιότητα Υποχρέου	Σχέση με τον Υπόχρεο	Ημερομηνία Συναλλαγής	Αγορά	Όγκος Συναλλαγών	Αξία Συναλλαγών	Φύση Συναλλαγής [3]	Είδος Χρηματικού μέσου	Παρατηρήσεις [4]
26/03/2020	EUROBANK ERGASIAS YΠHPPEΣIΩN KAI ΣYMMETOΧΩN A.E.	B	ΒΑΣΙΛΕΙΟΥ ΚΩΝΣΤΑΝΤΙΝΟΣ	Μέλος ΔΣ Εκτελεστικό	Συνδεδόμενο Νομικό Πρόσωπο	24/03/2020	ΠΑΡΑΓΩΓΩΝ ΧΑ	52	1,809.00	Π	Παράγωγο	4
26/03/2020	EUROBANK ERGASIAS YΠHPPEΣIΩN KAI ΣYMMETOΧΩN A.E.	B	ΒΑΣΙΛΕΙΟΥ ΚΩΝΣΤΑΝΤΙΝΟΣ	Μέλος ΔΣ Εκτελεστικό	Συνδεδόμενο Νομικό Πρόσωπο	24/03/2020	ΠΑΡΑΓΩΓΩΝ ΧΑ	305	10,581.80	A	Παράγωγο	4
26/03/2020	EUROBANK ERGASIAS YΠHPPEΣIΩN KAI ΣYMMETOΧΩN A.E.	B	ΒΑΣΙΛΕΙΟΥ ΚΩΝΣΤΑΝΤΙΝΟΣ	Μέλος ΔΣ Εκτελεστικό	Συνδεδόμενο Νομικό Πρόσωπο	24/03/2020	ΑΞΙΩΝ ΧΑ	101,405	35,267.56	Π	Μετοχή	1
26/03/2020	EUROBANK ERGASIAS YΠHPPEΣIΩN KAI ΣYMMETOΧΩN A.E.	B	ΒΑΣΙΛΕΙΟΥ ΚΩΝΣΤΑΝΤΙΝΟΣ	Μέλος ΔΣ Εκτελεστικό	Συνδεδόμενο Νομικό Πρόσωπο	24/03/2020	ΑΞΙΩΝ ΧΑ	108,172	37,530.43	A	Μετοχή	1
26/03/2020	EUROBANK ERGASIAS YΠHPPEΣIΩN KAI ΣYMMETOΧΩN A.E.	B	ΒΑΣΙΛΕΙΟΥ ΚΩΝΣΤΑΝΤΙΝΟΣ	Μέλος ΔΣ Εκτελεστικό	Συνδεδόμενο Νομικό Πρόσωπο	24/03/2020	ΑΞΙΩΝ ΧΑ	10,000	3,497.00	Π	Μετοχή	1
26/03/2020	EUROBANK ERGASIAS YΠHPPEΣIΩN KAI ΣYMMETOΧΩN A.E.	B	ΒΑΣΙΛΕΙΟΥ ΚΩΝΣΤΑΝΤΙΝΟΣ	Μέλος ΔΣ Εκτελεστικό	Συνδεδόμενο Νομικό Πρόσωπο	24/03/2020	ΑΞΙΩΝ ΧΑ	10,000	3,495.00	A	Μετοχή	1
26/03/2020	EUROBANK ERGASIAS YΠHPPEΣIΩN KAI ΣYMMETOΧΩN A.E.	A	ΧΡΥΣΙΚΟΣ ΓΕΩΡΓΙΟΣ	Αντιπρόεδρος ΔΣ	Ο Ιδιος	24/03/2020	ΑΞΙΩΝ ΧΑ	500,000	173,104.99	Π	Μετοχή	1
26/03/2020	TITAN CEMENT INTERNATIONAL S.A.	A	ΔΙΚΑΙΟΣ ΓΡΗΓΟΡΙΟΣ	Ύλλος Διευθυντής	Ο Ιδιος	23/03/2020	ΑΛΛΗ ΑΓΟΡΑ	2,000	20,200.00	A	Μετοχή	1
26/03/2020	TITAN CEMENT INTERNATIONAL S.A.	A	ΚΑΝΕΛΛΟΠΟΥΛΟΣ ΛΕΩΝΙΔΑΣ	Μέλος ΔΣ Εκτελεστικό	Ο Ιδιος	25/03/2020	ΑΛΛΗ ΑΓΟΡΑ	5,000	52,500.00	A	Μετοχή	1
26/03/2020	TITAN CEMENT INTERNATIONAL S.A.	B	ΠΑΠΑΛΕΞΟΠΟΥΛΟΥ ΑΛΕΞΑΝΔΡΑ	Μέλος ΔΣ Εκτελεστικό	Συνδεδόμενο Νομικό Πρόσωπο	24/03/2020	ΑΞΙΩΝ ΧΑ	5,000	55,000.00	A	Μετοχή	1
26/03/2020	ΓΕΚ ΤΕΡΝΑ Α.Ε. ΣΥΜΜΕΤΟΧΩΝ, ΑΚΙΝΗΤΩΝ, ΚΑΤΑΣΚΕΥΩΝ	A	ΠΕΡΙΣΤΕΡΗΣ ΓΕΩΡΓΙΟΣ	Πρόεδρος κ Διευθ. Σύμβουλος	Ο Ιδιος	24/03/2020	ΑΞΙΩΝ ΧΑ	1,855,583	8,906,798.40	A	Μετοχή	1

Σημειώσεις Γνωστοποιήσεων Συναλλαγών

Για περισσότερες πληροφορίες επί των γνωστοποιήσεων συναλλαγών επισκεφτείτε την ιστοσελίδα <http://athexgroup.gr/el/web/guest/companies-info-trade-notifications>

[1] - Η Ημερομηνία Υποβολής αφορά την Ημερομηνία που η Γνωστοποίηση παρελήφθη από το Χ.Α.

[2] - Λόγος Υποβολής: Α: Πρόσωπο που ασκεί Διευθυντικά καθήκοντα, Β: Πρόσωπο που έχει στενό δεσμό με πρόσωπο που ασκεί Διευθυντικά καθήκοντα.

[3] - Φύση Συναλλαγής: Α: Αγορά, Π: Πώληση.

[4] - Παρατηρήσεις: 1 - Λόγω Συμμετοχής σε ΑΜΚ, 2 - Λόγω Εξάσκησης Δικαιώματος Προαίρεσης αγοράς μετοχών που παρέχεται στο προσωπικό, 3 - Λόγω Δωρεάς, 4 - Λόγω Συγχώνευσης ή Διάσπασης κλπ, 5 - Λόγω Μετατροπής ή Ανταλλαγής Ομολογιών, 6 - Ανταλλαγή Προαιρετικής Δημόσιας Πρότασης.

Υποκείμενη Αγορά				Αγορά Παραγώγων													
Ανωτ Τιμή	Κατωτ Τιμή	Τιμή κλεισ.	Μεταβ.	Μήνας Παράδοσης	Ανοιγμα	Ανωτ Τιμή	Κατωτ Τιμή	Τελ Τιμή	Τιμή κλεισ.	Τελευταία ζήτηση	Τελευταία προσφορά	Τιμή Εκκαθάρισης ¹	Υψηλό ζωής	Χαμηλό ζωής	Πράξεις	Όγκος	Ανοικτές θέσεις
FTSE/X.A. Large Cap				(Μονάδα Διαπραγμάτευσης: 1 Μονάδα Δείκτη x 2€, Χρηματικός Διακανονισμός)													
1,402.24	1,319.40	1,388.21	4.18%	Απρίλιος 2020	1,300.00	1,399.75	1,300.00	1,389.00	1,389.00	---	---	---	2,324.00	---	459	1,803	3,019
				Μάιος 2020	1,336.25	1,380.00	1,336.25	1,376.00	1,376.00	---	---	---	1,380.00	---	39	507	52
				Ιούνιος 2020	---	---	---	---	1,339.00	---	---	---	---	---	---	---	---
				Σεπτέμβριος 2020	---	---	---	---	1,345.75	---	---	---	---	---	---	---	---
				Δεκέμβριος 2020	---	---	---	---	1,352.50	---	---	---	---	---	---	---	---
				Μάρτιος 2021	---	---	---	---	1,359.25	---	---	---	---	---	---	---	---

Σημειώσεις Παραγώγων

Τις τιμές εκκαθάρισης και τις τελικές ανοικτές θέσεις μπορείτε να τις ανακτήσετε στο ακόλουθο path <http://www.helex.gr/el/web/guest/statistics-end-of-day-derivatives>

Υποκείμενη Αγορά				Αγορά Παραγώγων													
Ανωτ Τιμή	Κατωτ Τιμή	Τιμή κλεισ.	Μεταβ.	Μήνας Παράδοσης	Άνοιγμα	Ανωτ Τιμή	Κατωτ Τιμή	Τελ Τιμή	Τιμή κλεισ.	Τελευταία ζήτηση	Τελευταία προσφορά	Τιμή Εκκαθάρισης*	Υψηλό ζωής	Χαμηλό ζωής	Πράξεις	Όγκος	Ανοικτές θέσεις
(Μέγεθος Συμβολαίου: 100 Χρεόγραφα, Φυσική Παράδοση)																	
ALPHA BANK (ΚΟ)				Ιούνιος 2020	0.613	0.708	0.588	0.696	0.696	---	---	---	1.58	---	441	6,100	16,030
0.704	0.59	0.6915	14.87%	Σεπτέμβριος 2020	---	---	---	---	0.608	---	---	---	---	---	---	---	---
				Δεκέμβριος 2020	---	---	---	---	0.611	---	---	---	---	---	---	---	---
				Μάρτιος 2021	---	---	---	---	0.614	---	---	---	---	---	---	---	---
(Μέγεθος Συμβολαίου: 100 Χρεόγραφα, Φυσική Παράδοση)																	
ΑΤΤΙCΑ BANK Α.Τ.Ε. (ΚΟ)				Ιούνιος 2020	0.204	0.204	0.204	0.204	0.204	---	---	---	0.271	---	1	1	1,655
0.212	0.193	0.21	7.03%	Σεπτέμβριος 2020	---	---	---	---	0.198	---	---	---	---	---	---	---	---
				Δεκέμβριος 2020	---	---	---	---	0.199	---	---	---	---	---	---	---	---
				Μάρτιος 2021	---	---	---	---	0.200	---	---	---	---	---	---	---	---
(Μέγεθος Συμβολαίου: 100 Χρεόγραφα, Φυσική Παράδοση)																	
CENERGY HOLDINGS (ΚΑ)				Ιούνιος 2020	0.820	0.858	0.820	0.850	0.850	---	---	---	1.01	---	42	274	2,753
0.863	0.818	0.852	-0.82%	Σεπτέμβριος 2020	---	---	---	---	0.867	---	---	---	---	---	---	---	---
				Δεκέμβριος 2020	---	---	---	---	0.872	---	---	---	---	---	---	---	---
				Μάρτιος 2021	---	---	---	---	0.876	---	---	---	---	---	---	---	---
(Μέγεθος Συμβολαίου: 100 Χρεόγραφα, Φυσική Παράδοση)																	
COCA-COLA HBC AG (ΚΟ)				Ιούνιος 2020	19.30	19.55	19.00	19.20	19.20	---	---	---	28.10	---	32	101	188
19.74	19	19.2	-2.29%	Σεπτέμβριος 2020	---	---	---	---	19.84	---	---	35.15	---	---	---	2	
				Δεκέμβριος 2020	---	---	---	---	19.94	---	---	---	---	---	---	---	---
				Μάρτιος 2021	---	---	---	---	20.04	---	---	---	---	---	---	---	---
(Μέγεθος Συμβολαίου: 100 Χρεόγραφα, Φυσική Παράδοση)																	
EUROBANK HOLDINGS (ΚΟ)				Ιούνιος 2020	0.342	0.423	0.338	0.420	0.420	---	---	---	0.820	---	355	6,860	25,650
0.4224	0.337	0.418	22.22%	Σεπτέμβριος 2020	---	---	---	---	0.345	---	---	---	---	---	---	---	---
				Δεκέμβριος 2020	---	---	---	---	0.347	---	---	---	---	---	---	---	---
				Μάρτιος 2021	---	---	---	---	0.349	---	---	---	---	---	---	---	---
(Μέγεθος Συμβολαίου: 100 Χρεόγραφα, Φυσική Παράδοση)																	
FOURLIS ΣΥΜΜΕΤΟΧΩΝ (ΚΟ)				Ιούνιος 2020	3.39	3.40	3.28	3.40	3.40	---	---	---	4.36	---	7	22	70
3.45	3.22	3.4	1.95%	Σεπτέμβριος 2020	---	---	---	---	3.37	---	---	---	---	---	---	---	---
				Δεκέμβριος 2020	---	---	---	---	3.38	---	---	---	---	---	---	---	---
				Μάρτιος 2021	---	---	---	---	3.40	---	---	---	---	---	---	---	---
(Μέγεθος Συμβολαίου: 100 Χρεόγραφα, Φυσική Παράδοση)																	
INTRACOM HOLDINGS (ΚΟ)				Ιούνιος 2020	0.392	0.407	0.392	0.407	0.407	---	---	---	0.546	---	5	33	1,774
0.4045	0.377	0.403	1.90%	Σεπτέμβριος 2020	---	---	---	---	0.399	---	---	---	---	---	---	---	---
				Δεκέμβριος 2020	---	---	---	---	0.401	---	---	---	---	---	---	---	---
				Μάρτιος 2021	---	---	---	---	0.403	---	---	---	---	---	---	---	---

Σημειώσεις Παραγώγων

Τις τιμές εκκαθάρισης και τις τελικές ανοικτές θέσεις μπορείτε να τις ανακτήσετε στο ακόλουθο path <http://www.helex.gr/el/web/guest/statistics-end-of-day-derivatives>

Υποκείμενη Αγορά				Αγορά Παραγώγων										Ανοικτές θέσεις			
Ανωτ Τιμή	Κατωτ Τιμή	Τιμή κλεισ.	Μεταβ.	Μήνας Παράδοσης	Άνοιγμα	Ανωτ Τιμή	Κατωτ Τιμή	Τελ Τιμή	Τιμή κλεισ.	Τελευταία ζήτηση	Τελευταία προσφορά	Τιμή Εκκαθάρισης*	Υψηλό ζωής	Χαμηλό ζωής	Πράξεις	Όγκος	Ανοικτές θέσεις
JUMBO (ΚΟ)				(Μέγεθος Συμβολαίου: 100 Χρεόγραφα, Φυσική Παράδοση)													
12.54	11.45	12.44	8.84%	Ιούνιος 2020	11.91	12.40	11.91	12.32	12.32	---	---	---	16.30	---	29	54	180
				Σεπτέμβριος 2020	---	---	---	---	11.54	---	---	---	---	---	---	---	---
				Δεκέμβριος 2020	---	---	---	---	11.60	---	---	---	---	---	---	---	---
				Μάρτιος 2021	---	---	---	---	11.66	---	---	---	---	---	---	---	---
LAMDA DEVELOPMENT(ΚΟ)				(Μέγεθος Συμβολαίου: 100 Χρεόγραφα, Φυσική Παράδοση)													
5.76	5.19	5.7	5.75%	Ιούνιος 2020	5.49	5.75	5.27	5.64	5.64	---	---	---	7.22	---	63	206	728
				Σεπτέμβριος 2020	---	---	---	---	5.44	---	---	---	---	---	---	---	---
				Δεκέμβριος 2020	---	---	---	---	5.47	---	---	---	---	---	---	---	---
				Μάρτιος 2021	---	---	---	---	5.50	---	---	---	---	---	---	---	---
MARFIN INVESTMENT GROUP (ΚΟ)				(Μέγεθος Συμβολαίου: 100 Χρεόγραφα, Φυσική Παράδοση)													
0.0595	0.055	0.0591	6.10%	Ιούνιος 2020	0.055	0.063	0.055	0.061	0.061	---	---	---	0.133	---	77	3,841	37,261
				Σεπτέμβριος 2020	---	---	---	---	0.056	---	---	---	---	---	---	---	---
				Δεκέμβριος 2020	---	---	---	---	0.057	---	---	---	---	---	---	---	---
				Μάρτιος 2021	---	---	---	---	0.057	---	---	---	---	---	---	---	---
TITAN CEMENT (ΚΑ)				(Μέγεθος Συμβολαίου: 100 Χρεόγραφα, Φυσική Παράδοση)													
11.2	10.38	10.42	-5.27%	Ιούνιος 2020	11.14	11.14	10.48	10.50	10.50	---	---	---	16.40	---	48	111	153
				Σεπτέμβριος 2020	---	---	---	---	11.11	---	---	---	---	---	---	---	---
				Δεκέμβριος 2020	---	---	---	---	11.16	---	---	---	---	---	---	---	---
				Μάρτιος 2021	---	---	---	---	11.22	---	---	---	---	---	---	---	---
VOHALCO SA/NV (ΚΑ)				(Μέγεθος Συμβολαίου: 100 Χρεόγραφα, Φυσική Παράδοση)													
1.97	1.8	1.97	6.14%	Ιούνιος 2020	1.82	1.99	1.82	1.96	1.96	---	---	---	2.32	---	79	296	2,258
				Σεπτέμβριος 2020	---	---	---	---	1.87	---	---	---	---	---	---	---	---
				Δεκέμβριος 2020	---	---	---	---	1.88	---	---	---	---	---	---	---	---
				Μάρτιος 2021	---	---	---	---	1.89	---	---	---	---	---	---	---	---
ΑΔΜΗΕ ΣΥΜΜΕΤΟΧΩΝ Α.Ε. (ΚΟ)				(Μέγεθος Συμβολαίου: 100 Χρεόγραφα, Φυσική Παράδοση)													
2.025	1.88	2	3.09%	Ιούνιος 2020	1.91	2.02	1.87	2.00	2.00	---	---	---	2.75	---	101	690	3,792
				Σεπτέμβριος 2020	---	---	---	---	1.96	---	---	---	---	---	---	---	---
				Δεκέμβριος 2020	---	---	---	---	1.97	---	---	---	---	---	---	---	---
				Μάρτιος 2021	---	---	---	---	1.98	---	---	---	---	---	---	---	---
ΓΕΚ ΤΕΡΝΑ (ΚΟ)				(Μέγεθος Συμβολαίου: 100 Χρεόγραφα, Φυσική Παράδοση)													
5.65	5.04	5.51	7.20%	Ιούνιος 2020	5.22	5.63	5.06	5.52	5.52	---	---	---	7.26	---	130	465	2,989
				Σεπτέμβριος 2020	---	---	---	---	5.19	---	---	---	---	---	---	---	---
				Δεκέμβριος 2020	---	---	---	---	5.22	---	---	---	---	---	---	---	---
				Μάρτιος 2021	---	---	---	---	5.24	---	---	---	---	---	---	---	---

Σημειώσεις Παραγώγων

Τις τιμές εκκαθάρισης και τις τελικές ανοικτές θέσεις μπορείτε να τις ανακτήσετε στο ακόλουθο path <http://www.helex.gr/el/web/guest/statistics-end-of-day-derivatives>

Υποκείμενη Αγορά				Αγορά Παραγώγων										Ανοικτές θέσεις				
Ανωτ Τιμή	Κατωτ Τιμή	Τιμή κλεισ.	Μεταβ.	Μήνας Παράδοσης	Άνοιγμα	Ανωτ Τιμή	Κατωτ Τιμή	Τελ Τιμή	Τιμή κλεισ.	Τελευταία ζήτηση	Τελευταία προσφορά	Τιμή Εκκαθάρισης*	Υψηλό ζωής	Χαμηλό ζωής	Πράξεις	Όγκος	Ανοικτές θέσεις	
(Μέγεθος Συμβολαίου: 100 Χρεόγραφα, Φυσική Παράδοση)																		
ΔΕΗ (ΚΟ)				Ιούνιος 2020	2.20	2.45	2.13	2.40	2.40	---	---	---	3.85	---	190	816	4,920	
2.45	2.14	2.4	7.72%	Σεπτέμβριος 2020	---	---	---	---	2.25	---	---	---	---	---	---	---	---	
				Δεκέμβριος 2020	---	---	---	---	2.26	---	---	---	---	---	---	---	---	
				Μάρτιος 2021	---	---	---	---	2.27	---	---	---	---	---	---	---	---	
(Μέγεθος Συμβολαίου: 100 Χρεόγραφα, Φυσική Παράδοση)																		
ΕΘΝΙΚΗ ΤΡΑΠΕΖΑ (ΚΟ)				Ιούνιος 2020	0.926	1.12	0.913	1.11	1.11	---	---	---	2.48	---	456	5,543	16,860	
1.1185	0.9102	1.1	18.92%	Σεπτέμβριος 2020	---	---	---	---	0.934	---	---	0.939	---	---	---	---	3	
				Δεκέμβριος 2020	---	---	---	---	0.939	---	---	---	---	---	---	---	---	---
				Μάρτιος 2021	---	---	---	---	0.944	---	---	---	---	---	---	---	---	---
(Μέγεθος Συμβολαίου: 100 Χρεόγραφα, Φυσική Παράδοση)																		
ΕΛΛΑΚΤΩΡ (ΚΟ)				Ιούνιος 2020	0.580	0.626	0.580	0.620	0.620	---	---	---	1.52	---	98	925	8,826	
0.624	0.57	0.62	4.55%	Σεπτέμβριος 2020	---	---	---	---	0.599	---	---	---	---	---	---	---	---	
				Δεκέμβριος 2020	---	---	---	---	0.602	---	---	---	---	---	---	---	---	---
				Μάρτιος 2021	---	---	---	---	0.605	---	---	---	---	---	---	---	---	---
(Μέγεθος Συμβολαίου: 100 Χρεόγραφα, Φυσική Παράδοση)																		
ΕΛΛΗΝ. ΧΡΗΜΑΤΙΣΤΗΡΙΑ-Χ.Α. (ΚΟ)				Ιούνιος 2020	3.05	3.37	3.04	3.33	3.33	---	---	---	3.93	---	55	349	1,110	
3.4	2.99	3.33	6.73%	Σεπτέμβριος 2020	---	---	---	---	3.15	---	---	---	---	---	---	---	---	
				Δεκέμβριος 2020	---	---	---	---	3.17	---	---	---	---	---	---	---	---	---
				Μάρτιος 2021	---	---	---	---	3.18	---	---	---	---	---	---	---	---	---
(Μέγεθος Συμβολαίου: 100 Χρεόγραφα, Φυσική Παράδοση)																		
ΕΛΛΗΝΙΚΑ ΠΕΤΡΕΛΑΙΑ (ΚΟ)				Ιούνιος 2020	5.31	5.42	5.19	5.42	5.42	---	---	---	6.80	---	20	71	1,332	
5.45	5.2	5.4	2.27%	Σεπτέμβριος 2020	---	---	---	---	5.33	---	---	---	---	---	---	---	---	
				Δεκέμβριος 2020	---	---	---	---	5.36	---	---	---	---	---	---	---	---	---
				Μάρτιος 2021	---	---	---	---	5.39	---	---	---	---	---	---	---	---	---
(Μέγεθος Συμβολαίου: 100 Χρεόγραφα, Φυσική Παράδοση)																		
ΕΥΔΑΠ (ΚΟ)				Ιούνιος 2020	6.70	6.78	6.70	6.78	6.78	---	---	---	6.99	---	3	7	206	
7	6.6	6.73	1.20%	Σεπτέμβριος 2020	---	---	---	---	6.72	---	---	---	---	---	---	---	---	
				Δεκέμβριος 2020	---	---	---	---	6.75	---	---	---	---	---	---	---	---	---
				Μάρτιος 2021	---	---	---	---	6.78	---	---	---	---	---	---	---	---	---
(Μέγεθος Συμβολαίου: 100 Χρεόγραφα, Φυσική Παράδοση)																		
ΙΝΤΡΑΛΟΤ (ΚΟ)				Ιούνιος 2020	0.148	0.153	0.147	0.147	0.147	---	---	---	0.180	---	12	120	1,339	
0.155	0.1362	0.1464	1.67%	Σεπτέμβριος 2020	---	---	---	---	0.145	---	---	---	---	---	---	---	---	
				Δεκέμβριος 2020	---	---	---	---	0.146	---	---	---	---	---	---	---	---	---
				Μάρτιος 2021	---	---	---	---	0.147	---	---	---	---	---	---	---	---	---

Σημειώσεις Παραγώγων

Τις τιμές εκκαθάρισης και τις τελικές ανοικτές θέσεις μπορείτε να τις ανακτήσετε στο ακόλουθο path <http://www.helex.gr/el/web/guest/statistics-end-of-day-derivatives>

Υποκείμενη Αγορά				Αγορά Παραγώγων													
Ανωτ Τιμή	Κατωτ Τιμή	Τιμή κλεισ.	Μεταβ.	Μήνας Παράδοσης	Άνοιγμα	Ανωτ Τιμή	Κατωτ Τιμή	Τελ Τιμή	Τιμή κλεισ.	Τελευταία ζήτηση	Τελευταία προσφορά	Τιμή Εκκαθάρισης*	Υψηλό ζωής	Χαμηλό ζωής	Πράξεις	Όγκος	Ανοικτές θέσεις
(Μέγεθος Συμβολαίου: 100 Χρεόγραφα, Φυσική Παράδοση)																	
ΜΟΤΟΡ ΟΪΛ (ΚΟ)				Ιούνιος 2020	11.50	11.70	10.77	11.30	11.30	---	---	---	16.33	---	50	114	210
11.8	10.74	11.3	-2.25%	Σεπτέμβριος 2020	---	---	---	---	11.67	---	---	---	---	---	---	---	---
				Δεκέμβριος 2020	---	---	---	---	11.73	---	---	---	---	---	---	---	---
				Μάρτιος 2021	---	---	---	---	11.79	---	---	---	---	---	---	---	---
(Μέγεθος Συμβολαίου: 100 Χρεόγραφα, Φυσική Παράδοση)																	
ΜΥΤΙΑΗΝΑΙΟΣ (ΚΟ)				Ιούνιος 2020	6.39	6.64	6.23	6.60	6.60	---	---	---	9.00	---	162	677	3,889
6.65	6.2	6.54	2.67%	Σεπτέμβριος 2020	---	---	---	---	6.43	---	---	---	---	---	---	---	---
				Δεκέμβριος 2020	---	---	---	---	6.47	---	---	---	---	---	---	---	---
				Μάρτιος 2021	---	---	---	---	6.50	---	---	---	---	---	---	---	---
(Μέγεθος Συμβολαίου: 100 Χρεόγραφα, Φυσική Παράδοση)																	
ΟΛΠ (ΚΟ)				Ιούνιος 2020	---	---	---	---	16.38	---	---	---	19.60	---	---	---	123
16.5	16.1	16.5	1.23%	Σεπτέμβριος 2020	---	---	---	---	16.46	---	---	---	---	---	---	---	---
				Δεκέμβριος 2020	---	---	---	---	16.54	---	---	---	---	---	---	---	---
				Μάρτιος 2021	---	---	---	---	16.63	---	---	---	---	---	---	---	---
(Μέγεθος Συμβολαίου: 100 Χρεόγραφα, Φυσική Παράδοση)																	
ΟΠΑΠ (ΚΟ)				Ιούνιος 2020	6.90	7.20	6.55	7.17	7.17	---	---	---	8.99	---	124	425	649
7.175	6.55	7.075	7.60%	Σεπτέμβριος 2020	---	---	---	---	6.64	---	---	---	6.15	---	---	---	2
				Δεκέμβριος 2020	---	---	---	---	6.67	---	---	---	---	---	---	---	---
				Μάρτιος 2021	---	---	---	---	6.71	---	---	---	---	---	---	---	---
(Μέγεθος Συμβολαίου: 100 Χρεόγραφα, Φυσική Παράδοση)																	
ΟΤΕ (ΚΟ)				Ιούνιος 2020	11.79	12.10	11.79	12.00	12.00	---	---	---	12.80	---	11	68	1,558
12.22	11.55	12	1.10%	Σεπτέμβριος 2020	---	---	---	---	11.99	---	---	---	---	---	---	---	---
				Δεκέμβριος 2020	---	---	---	---	12.05	---	---	---	---	---	---	---	---
				Μάρτιος 2021	---	---	---	---	12.11	---	---	---	---	---	---	---	---
(Μέγεθος Συμβολαίου: 100 Χρεόγραφα, Φυσική Παράδοση)																	
ΠΕΙΡΑΙΩΣ ΤΡΑΠΕΖΑ (ΚΟ)				Ιούνιος 2020	1.13	1.24	1.09	1.23	1.23	---	---	---	2.14	---	264	2,615	7,389
1.249	1.113	1.24	12.62%	Σεπτέμβριος 2020	---	---	---	---	1.11	---	---	---	---	---	---	---	---
				Δεκέμβριος 2020	---	---	---	---	1.12	---	---	---	---	---	---	---	---
				Μάρτιος 2021	---	---	---	---	1.12	---	---	---	---	---	---	---	---
(Μέγεθος Συμβολαίου: 102 Χρεόγραφα, Φυσική Παράδοση)																	
ΤΕΡΝΑ ΕΝΕΡΓΕΙΑΚΗ (ΚΟ)				Ιούνιος 2020	7.20	7.31	7.17	7.29	7.29	---	---	---	7.48	---	9	46	3,256
7.37	7.08	7.35	-0.27%	Σεπτέμβριος 2020	---	---	---	---	7.44	---	---	---	---	---	---	---	---
				Δεκέμβριος 2020	---	---	---	---	7.48	---	---	---	---	---	---	---	---
				Μάρτιος 2021	---	---	---	---	7.52	---	---	---	---	---	---	---	---

Σημειώσεις Παραγώγων

Τις τιμές εκκαθάρισης και τις τελικές ανοικτές θέσεις μπορείτε να τις ανακτήσετε στο ακόλουθο path <http://www.helex.gr/el/web/guest/statistics-end-of-day-derivatives>

FTSE/X.A. Large Cap

(Μονάδα Διαπραγμάτευσης: 1 Μονάδα Δείκτη x 2€ - Τρόπος Εξάσκησης: Ευρωπαϊκός, Χρηματικός Διακανονισμός)

Τιμή Εξάσκησης	Δικαιώματα Αγοράς													Δικαιώματα Πώλησης																		
	Απρίλιος 2020						Απρίλιος 2020						Λοιποί Μήνες		Απρίλιος 2020						Απρίλιος 2020						Λοιποί Μήνες		Τιμή Εξάσκησης			
	Άνοιγμα	Ανιτ Τιμή	Καπιτ Τιμή	Τελ Τιμή	Τιμή κλεισ.	Όγκος	Άνοιγμα	Ανιτ Τιμή	Καπιτ Τιμή	Τελ Τιμή	Τιμή κλεισ.	Όγκος	Ανοικτές θέσεις	Όγκος	Ανοικτές θέσεις	Άνοιγμα	Ανιτ Τιμή	Καπιτ Τιμή	Τελ Τιμή	Τιμή κλεισ.	Όγκος	Ανοικτές θέσεις	Άνοιγμα	Ανιτ Τιμή	Καπιτ Τιμή	Τελ Τιμή	Τιμή κλεισ.	Όγκος		Ανοικτές θέσεις	Όγκος	Ανοικτές θέσεις
1,050	0.00	0.00	0.00	-	289.00	-	-	-	-	-	-	-	-	-	-	0.00	0.00	0.00	-	3.60	-	-	-	-	-	-	-	-		-	-	1,050
1,075	0.00	0.00	0.00	-	266.00	-	-	0.00	0.00	0.00	-	266.00	-	-	-	0.00	0.00	0.00	-	5.30	-	-	0.00	0.00	0.00	-	5.30	-	-	-	1,075	
1,100	0.00	0.00	0.00	-	243.00	-	-	0.00	0.00	0.00	-	243.00	-	-	-	0.00	0.00	0.00	-	7.60	-	-	0.00	0.00	0.00	-	7.60	-	-	-	1,100	
1,125	0.00	0.00	0.00	-	221.00	-	-	0.00	0.00	0.00	-	221.00	-	-	-	0.00	0.00	0.00	-	10.50	-	-	0.00	0.00	0.00	-	10.50	-	-	-	1,125	
1,150	0.00	0.00	0.00	-	200.00	-	-	0.00	0.00	0.00	-	200.00	-	-	-	0.00	0.00	0.00	-	14.25	-	-	0.00	0.00	0.00	-	14.25	-	-	-	1,150	
1,175	0.00	0.00	0.00	-	180.00	-	-	0.00	0.00	0.00	-	180.00	-	-	-	0.00	0.00	0.00	-	19.00	-	-	0.00	0.00	0.00	-	19.00	-	-	-	1,175	
1,200	0.00	0.00	0.00	-	161.00	-	-	0.00	0.00	0.00	-	161.00	-	-	-	0.00	0.00	0.00	-	24.75	-	-	0.00	0.00	0.00	-	24.75	-	-	-	1,200	
1,225	0.00	0.00	0.00	-	143.00	-	-	-	-	-	-	-	-	-	-	0.00	0.00	0.00	-	31.75	-	-	-	-	-	-	-	-	-	-	1,225	
1,250	0.00	0.00	0.00	-	126.00	-	-	-	-	-	-	-	-	-	-	0.00	0.00	0.00	-	40.00	-	-	-	-	-	-	-	-	-	-	1,250	
1,275	0.00	0.00	0.00	-	110.00	-	40	-	-	-	-	-	-	-	-	0.00	0.00	0.00	-	49.25	-	-	-	-	-	-	-	-	-	-	1,275	
1,300	0.00	0.00	0.00	-	96.00	-	-	-	-	-	-	-	-	-	-	55.00	0.00	49.00	49.00	49.00	44	-	-	-	-	-	-	-	-	-	-	1,300
1,325	89.00	89.00	89.00	89.00	89.00	1	1	-	-	-	-	-	-	-	-	0.00	89.00	0.00	-	72.00	-	11	-	-	-	-	-	-	-	-	-	1,325
1,350	84.00	84.00	84.00	84.00	84.00	1	-	-	-	-	-	-	-	-	-	0.00	84.00	0.00	-	85.50	-	-	-	-	-	-	-	-	-	-	-	1,350
1,375	75.50	75.50	75.50	75.50	75.50	1	1	-	-	-	-	-	-	-	-	0.00	75.50	0.00	-	100.00	-	20	-	-	-	-	-	-	-	-	-	1,375
1,400	65.00	65.00	65.00	65.00	65.00	1	-	-	-	-	-	-	-	-	-	0.00	65.00	0.00	-	116.00	-	20	-	-	-	-	-	-	-	-	-	1,400
1,425	0.00	0.00	0.00	-	43.50	-	-	-	-	-	-	-	-	-	-	0.00	0.00	0.00	-	132.00	-	-	-	-	-	-	-	-	-	-	-	1,425
1,450	0.00	0.00	0.00	-	36.50	-	-	-	-	-	-	-	-	-	-	0.00	0.00	0.00	-	150.00	-	-	-	-	-	-	-	-	-	-	-	1,450
1,475	0.00	0.00	0.00	-	30.50	-	-	-	-	-	-	-	-	-	-	0.00	0.00	0.00	-	169.00	-	-	-	-	-	-	-	-	-	-	-	1,475
1,500	0.00	0.00	0.00	-	25.25	-	-	-	-	-	-	-	-	-	-	0.00	0.00	0.00	-	189.00	-	-	-	-	-	-	-	-	-	-	-	1,500
1,525	0.00	0.00	0.00	-	20.75	-	20	-	-	-	-	-	-	-	-	0.00	0.00	0.00	-	209.00	-	-	-	-	-	-	-	-	-	-	-	1,525
1,550	0.00	0.00	0.00	-	17.00	-	1	-	-	-	-	-	-	-	-	0.00	0.00	0.00	-	231.00	-	-	-	-	-	-	-	-	-	-	-	1,550
1,575	0.00	0.00	0.00	-	13.75	-	-	-	-	-	-	-	-	-	-	0.00	0.00	0.00	-	252.00	-	20	-	-	-	-	-	-	-	-	-	1,575
1,600	0.00	0.00	0.00	-	11.25	-	-	-	-	-	-	-	-	-	-	0.00	0.00	0.00	-	275.00	-	20	-	-	-	-	-	-	-	-	-	1,600
1,625	0.00	0.00	0.00	-	9.00	-	3	-	-	-	-	-	-	-	-	0.00	0.00	0.00	-	298.00	-	1	-	-	-	-	-	-	-	-	-	1,625
1,650	0.00	0.00	0.00	-	7.20	-	7	-	-	-	-	-	-	-	-	0.00	0.00	0.00	-	321.00	-	20	-	-	-	-	-	-	-	-	-	1,650
1,675	0.00	0.00	0.00	-	5.70	-	1	-	-	-	-	-	-	-	-	0.00	0.00	0.00	-	344.00	-	-	-	-	-	-	-	-	-	-	-	1,675
1,700	0.00	0.00	0.00	-	4.60	-	1	-	-	-	-	-	-	-	-	0.00	0.00	0.00	-	368.00	-	-	-	-	-	-	-	-	-	-	-	1,700
1,725	0.00	0.00	0.00	-	3.60	-	-	-	-	-	-	-	-	-	-	0.00	0.00	0.00	-	392.00	-	-	-	-	-	-	-	-	-	-	-	1,725
1,750	0.00	0.00	0.00	-	2.80	-	1	-	-	-	-	-	-	-	-	0.00	0.00	0.00	-	416.00	-	20	-	-	-	-	-	-	-	-	-	1,750
1,775	0.00	0.00	0.00	-	2.20	-	-	-	-	-	-	-	-	-	-	0.00	0.00	0.00	-	441.00	-	-	-	-	-	-	-	-	-	-	-	1,775
1,800	0.00	0.00	0.00	-	1.70	-	10	-	-	-	-	-	-	-	-	0.00	0.00	0.00	-	465.00	-	-	-	-	-	-	-	-	-	-	-	1,800
1,825	0.00	0.00	0.00	-	1.30	-	-	-	-	-	-	-	-	-	-	0.00	0.00	0.00	-	490.00	-	40	-	-	-	-	-	-	-	-	-	1,825
1,850	0.00	0.00	0.00	-	1.00	-	60	-	-	-	-	-	-	-	-	0.00	0.00	0.00	-	514.00	-	-	-	-	-	-	-	-	-	-	-	1,850
1,875	0.00	0.00	0.00	-	0.80	-	20	-	-	-	-	-	-	-	-	0.00	0.00	0.00	-	539.00	-	-	-	-	-	-	-	-	-	-	-	1,875
1,900	0.00	0.00	0.00	-	0.61	-	40	-	-	-	-	-	-	-	-	0.00	0.00	0.00	-	564.00	-	41	-	-	-	-	-	-	-	-	-	1,900
1,925	0.00	0.00	0.00	-	0.47	-	40	-	-	-	-	-	-	-	-	0.00	0.00	0.00	-	589.00	-	-	-	-	-	-	-	-	-	-	-	1,925

FTSE/X.A. Large Cap

(Μονάδα Διαπραγμάτευσης: 1 Μονάδα Δείκτη x 2€ - Τρόπος Εξάσκησης: Ευρωπαϊκός, Χρηματικός Διακανονισμός)

Τιμή Εξάσκησης	Δικαιώματα Αγοράς													Δικαιώματα Πώλησης															
	Απρίλιος 2020						Απρίλιος 2020						Λοιποί Μήνες		Απρίλιος 2020						Απρίλιος 2020						Λοιποί Μήνες		Τιμή Εξάσκησης
	Άνοιγμα	Ανιψ. Τιμή	Κατωτ. Τιμή	Τελ. Τιμή	Τιμή κλεισ.	Όγκος	Άνοιγμα	Ανιψ. Τιμή	Κατωτ. Τιμή	Τελ. Τιμή	Τιμή κλεισ.	Όγκος	Άνοιγ. θέσεις	Όγκος	Άνοιγ. θέσεις	Άνοιγμα	Ανιψ. Τιμή	Κατωτ. Τιμή	Τελ. Τιμή	Τιμή κλεισ.	Όγκος	Άνοιγ. θέσεις	Όγκος	Άνοιγ. θέσεις	Όγκος	Άνοιγ. θέσεις			
1,950	0.00	0.00	0.00	-	0.36	-	40	-	-	-	-	-	-	-	-	0.00	0.00	0.00	-	614.00	-	40	-	-	-	-	-	-	
1,975	0.00	0.00	0.00	-	0.27	-	60	-	-	-	-	-	-	-	-	0.00	0.00	0.00	-	638.00	-	60	-	-	-	-	-	-	1,975
2,000	0.00	0.00	0.00	-	0.21	-	80	-	-	-	-	-	-	-	-	0.00	0.00	0.00	-	663.00	-	20	-	-	-	-	-	-	2,000
2,050	0.00	0.00	0.00	-	0.12	-	61	-	-	-	-	-	-	-	-	0.00	0.00	0.00	-	713.00	-	-	-	-	-	-	-	-	2,050
2,100	0.00	0.00	0.00	-	0.07	-	40	-	-	-	-	-	-	-	-	0.00	0.00	0.00	-	763.00	-	21	-	-	-	-	-	-	2,100
2,150	0.00	0.00	0.00	-	0.04	-	-	-	-	-	-	-	-	-	-	0.00	0.00	0.00	-	813.00	-	20	-	-	-	-	-	-	2,150
2,200	0.00	0.00	0.00	-	0.02	-	-	-	-	-	-	-	-	-	-	0.00	0.00	0.00	-	863.00	-	20	-	-	-	-	-	-	2,200
2,250	0.00	0.00	0.00	-	0.01	-	-	-	-	-	-	-	-	-	-	0.00	0.00	0.00	-	913.00	-	-	-	-	-	-	-	-	2,250
2,300	0.00	0.00	0.00	-	0.01	-	-	-	-	-	-	-	-	-	-	0.00	0.00	0.00	-	963.00	-	-	-	-	-	-	-	-	2,300
2,350	0.00	0.00	0.00	-	0.01	-	-	-	-	-	-	-	-	-	-	0.00	0.00	0.00	-	1,013.00	-	-	-	-	-	-	-	-	2,350
2,400	0.00	0.00	0.00	-	0.01	-	-	-	-	-	-	-	-	-	-	0.00	0.00	0.00	-	1,063.00	-	-	-	-	-	-	-	-	2,400
2,450	0.00	0.00	0.00	-	0.06	-	-	-	-	-	-	-	-	-	-	0.00	0.00	0.00	-	1,113.00	-	-	-	-	-	-	-	-	2,450
2,500	0.00	0.00	0.00	-	0.04	-	-	-	-	-	-	-	-	-	-	0.00	0.00	0.00	-	1,163.00	-	-	-	-	-	-	-	-	2,500
2,550	0.00	0.00	0.00	-	0.03	-	-	-	-	-	-	-	-	-	-	0.00	0.00	0.00	-	1,212.00	-	-	-	-	-	-	-	-	2,550
2,600	0.00	0.00	0.00	-	0.02	-	-	-	-	-	-	-	-	-	-	0.00	0.00	0.00	-	1,262.00	-	-	-	-	-	-	-	-	2,600
Σύνολο:						4	527					0	0	60	100							44	394			0	0	40	20
Αριθμός Πράξεων:						4						0		3								3			0		2		

ALPHA BANK (KO)

(Μέγεθος Συμβολαίου: 100 Χρεόγραφα, Τρόπος Εξάσκησης: Αμερικάνικος, Φυσική Παράδοση)

Δικαιώματα Αγοράς														Δικαιώματα Πώλησης														
Τιμή Εξάσκησης	Απρίλιος 2020						Απρίλιος 2020						Λοιποί Μήνες		Απρίλιος 2020						Απρίλιος 2020		Λοιποί Μήνες			Τιμή Εξάσκησης		
	Άνοιγμα	Ανιγ. Τιμή	Καπιτ. Τιμή	Τελ. Τιμή	Τιμή κλεισ.	Όγκος	Άνοιγμα	Ανιγ. Τιμή	Καπιτ. Τιμή	Τελ. Τιμή	Τιμή κλεισ.	Όγκος	Άνοιγ. θέσεις	Όγκος	Άνοιγ. θέσεις	Άνοιγμα	Ανιγ. Τιμή	Καπιτ. Τιμή	Τελ. Τιμή	Τιμή κλεισ.	Όγκος	Άνοιγ. θέσεις	Όγκος	Άνοιγ. θέσεις	Όγκος		Άνοιγ. θέσεις	
0.300	0.000	0.000	0.000	0.302	-	-										0.000	0.000	0.000	0.001	-	-							0.003
0.350	0.000	0.000	0.000	0.253	-	-										0.000	0.000	0.000	0.001	-	-							0.004
0.400	0.000	0.000	0.000	0.204	-	-										0.000	0.000	0.000	0.002	-	-							0.004
0.450	0.000	0.000	0.000	0.158	-	-										0.000	0.000	0.000	0.006	-	-							0.005
0.500	0.000	0.000	0.000	0.117	-	-	0.000	0.000	0.000	0.117	-	-				0.000	0.000	0.000	0.014	-	-	0.000	0.000	0.000	0.014	-	-	0.005
0.550	0.000	0.000	0.000	0.083	-	-	0.000	0.000	0.000	0.083	-	-				0.000	0.000	0.000	0.030	-	-	0.000	0.000	0.000	0.030	-	-	0.006
0.600	0.000	0.000	0.000	0.056	-	-										0.000	0.000	0.000	0.053	-	-							0.006
0.650	0.000	0.000	0.000	0.036	-	-										0.000	0.000	0.000	0.084	-	-							0.007
0.700	0.000	0.000	0.000	0.023	-	-										0.000	0.000	0.000	0.120	-	-							0.007
0.750	0.000	0.000	0.000	0.014	-	-										0.000	0.000	0.000	0.161	-	-							0.008
0.800	0.000	0.000	0.000	0.008	-	-										0.000	0.000	0.000	0.205	-	-							0.008
0.850	0.000	0.000	0.000	0.005	-	-										0.000	0.000	0.000	0.252	-	-							0.009
0.900	0.000	0.000	0.000	0.003	-	-										0.000	0.000	0.000	0.300	-	-							0.009
0.950	0.000	0.000	0.000	0.001	-	-										0.000	0.000	0.000	0.349	-	-							0.010
1.000	0.000	0.000	0.000	0.001	-	30										0.000	0.000	0.000	0.398	-	-							0.010
1.100	0.000	0.000	0.000	0.001	-	-										0.000	0.000	0.000	0.498	-	-							0.011
1.200	0.000	0.000	0.000	0.005	-	-										0.000	0.000	0.000	0.598	-	-							0.012
1.300	0.000	0.000	0.000	0.002	-	-										0.000	0.000	0.000	0.698	-	-							0.013
1.400	0.000	0.000	0.000	0.001	-	-										0.000	0.000	0.000	0.798	-	-							0.014
1.500	0.000	0.000	0.000	0.001	-	-										0.000	0.000	0.000	0.898	-	-							0.015
1.600	0.000	0.000	0.000	0.003	-	-										0.000	0.000	0.000	0.998	-	-							0.016
1.700	0.000	0.000	0.000	0.001	-	-										0.000	0.000	0.000	1.10	-	-							0.017
1.800	0.000	0.000	0.000	0.001	-	10										0.000	0.000	0.000	1.20	-	-							0.018
1.900	0.000	0.000	0.000	0.001	-	-										0.000	0.000	0.000	1.30	-	-							0.019
2.000	0.000	0.000	0.000	0.001	-	-										0.000	0.000	0.000	1.40	-	-							0.020
2.200	0.000	0.000	0.000	0.003	-	-										0.000	0.000	0.000	1.60	-	-							0.022
2.400	0.000	0.000	0.000	0.001	-	-										0.000	0.000	0.000	1.80	-	-							0.024
2.600	0.000	0.000	0.000	0.001	-	-										0.000	0.000	0.000	2.00	-	-							0.026
2.800	0.000	0.000	0.000	0.001	-	-										0.000	0.000	0.000	2.20	-	-							0.028
Σύνολα:					0	40					0	0	0	0					0	0					0	0	0	0
Αριθμός Πράξεων:					0						0		0						0.00					0		0		

ΔΕΗ (ΚΟ)

(Μέγεθος Συμβολαίου: 100 Χρεόγραφα, Τρόπος Εξάσκησης: Αμερικάνικος, Φυσική Παράδοση)

Τιμή Εξάσκησης	Δικαιώματα Αγοράς														Δικαιώματα Πώλησης																		
	Απρίλιος 2020							Απρίλιος 2020							Λοιποί Μήνες		Απρίλιος 2020							Απρίλιος 2020							Λοιποί Μήνες		Τιμή Εξάσκησης
	Άνοιγμα	Ανιτ Τιμή	Κατωτ Τιμή	Τελ Τιμή	Τιμή κλεισ.	Όγκος	Ανοικτές θέσεις	Άνοιγμα	Ανιτ Τιμή	Κατωτ Τιμή	Τελ Τιμή	Τιμή κλεισ.	Όγκος	Ανοικτές θέσεις	Όγκος	Ανοικτές θέσεις	Άνοιγμα	Ανιτ Τιμή	Κατωτ Τιμή	Τελ Τιμή	Τιμή κλεισ.	Όγκος	Ανοικτές θέσεις	Άνοιγμα	Ανιτ Τιμή	Κατωτ Τιμή	Τελ Τιμή	Τιμή κλεισ.	Όγκος	Ανοικτές θέσεις	Όγκος	Ανοικτές θέσεις	
1.000	0.000	0.000	0.000	1.23	-	-	0.000	0.000	0.000	1.23	-	-			0.000	0.000	0.000	0.001	-	-	0.000	0.000	0.000	0.001	-	-					0.010		
1.100	0.000	0.000	0.000	1.13	-	-	0.000	0.000	0.000	1.13	-	-			0.000	0.000	0.000	0.003	-	-	0.000	0.000	0.000	0.003	-	-					0.011		
1.200	0.000	0.000	0.000	1.03	-	-	0.000	0.000	0.000	1.03	-	-			0.000	0.000	0.000	0.007	-	-	0.000	0.000	0.000	0.007	-	-					0.012		
1.300	0.000	0.000	0.000	0.932	-	-									0.000	0.000	0.000	0.015	-	-											0.013		
1.400	0.000	0.000	0.000	0.832	-	-									0.000	0.000	0.000	0.027	-	-											0.014		
1.500	0.000	0.000	0.000	0.733	-	-									0.000	0.000	0.000	0.001	-	-											0.015		
1.600	0.000	0.000	0.000	0.636	-	-									0.000	0.000	0.000	0.004	-	69											0.016		
1.700	0.000	0.000	0.000	0.541	-	-									0.000	0.000	0.000	0.009	-	-											0.017		
1.800	0.000	0.000	0.000	0.451	-	-									0.000	0.000	0.000	0.019	-	10											0.018		
1.900	0.000	0.000	0.000	0.368	-	-									0.000	0.000	0.000	0.035	-	-											0.019		
2.000	0.000	0.000	0.000	0.293	-	5									0.000	0.000	0.000	0.060	-	190											0.020		
2.200	0.000	0.000	0.000	0.173	-	-									0.000	0.000	0.000	0.140	-	-											0.022		
2.400	0.000	0.000	0.000	0.093	-	5									0.000	0.000	0.000	0.260	-	-											0.024		
2.600	0.000	0.000	0.000	0.045	-	-									0.000	0.000	0.000	0.412	-	-											0.026		
2.800	0.000	0.000	0.000	0.021	-	-									0.000	0.000	0.000	0.588	-	-											0.028		
3.000	0.000	0.000	0.000	0.008	-	2									0.000	0.000	0.000	0.776	-	30											0.030		
3.200	0.000	0.000	0.000	0.003	-	1									0.000	0.000	0.000	0.972	-	-											0.032		
3.400	0.000	0.000	0.000	0.001	-	-									0.000	0.000	0.000	1.17	-	-											0.034		
3.600	0.000	0.000	0.000	0.003	-	-									0.000	0.000	0.000	1.37	-	-											0.036		
3.800	0.000	0.000	0.000	0.002	-	-									0.000	0.000	0.000	1.57	-	-											0.038		
4.000	0.000	0.000	0.000	0.001	-	-									0.000	0.000	0.000	1.77	-	-											0.040		
4.400	0.000	0.000	0.000	0.003	-	-									0.000	0.000	0.000	2.17	-	-											0.044		
4.800	0.000	0.000	0.000	0.001	-	-									0.000	0.000	0.000	2.57	-	-											0.048		
5.200	0.000	0.000	0.000	0.001	-	-									0.000	0.000	0.000	2.97	-	-											0.052		
5.600	0.000	0.000	0.000	0.004	-	-									0.000	0.000	0.000	3.37	-	-											0.056		
6.000	0.000	0.000	0.000	0.001	-	-									0.000	0.000	0.000	3.77	-	-											0.060		
6.400	0.000	0.000	0.000	0.001	-	-									0.000	0.000	0.000	4.17	-	-											0.064		
Σύνολα:						0	13																										
Αριθμός Πράξεων:							0																										

ΕΘΝΙΚΗ ΤΡΑΠΕΖΑ (ΚΟ)

(Μέγεθος Συμβολαίου: 100 Χρεόγραφα, Τρόπος Εξάσκησης: Αμερικάνικος, Φυσική Παράδοση)

Τιμή Εξάσκησης	Δικαιώματα Αγοράς														Δικαιώματα Πώλησης																		
	Απρίλιος 2020							Απρίλιος 2020							Λοιποί Μήνες		Απρίλιος 2020							Απρίλιος 2020							Λοιποί Μήνες		Τιμή Εξάσκησης
	Άνοιγμα	Ανιτ Τιμή	Κατω Τιμή	Τελ Τιμή	Τιμή κλεισ.	Όγκος	Ανοικτές θέσεις	Άνοιγμα	Ανιτ Τιμή	Κατω Τιμή	Τελ Τιμή	Τιμή κλεισ.	Όγκος	Ανοικτές θέσεις	Όγκος	Ανοικτές θέσεις	Άνοιγμα	Ανιτ Τιμή	Κατω Τιμή	Τελ Τιμή	Τιμή κλεισ.	Όγκος	Ανοικτές θέσεις	Άνοιγμα	Ανιτ Τιμή	Κατω Τιμή	Τελ Τιμή	Τιμή κλεισ.	Όγκος	Ανοικτές θέσεις	Όγκος	Ανοικτές θέσεις	
0.600	0.000	0.000	0.000	0.326	-	-											0.000	0.000	0.000	0.001	-	-											
0.650	0.000	0.000	0.000	0.277	-	-											0.000	0.000	0.000	0.001	-	-											0.007
0.700	0.000	0.000	0.000	0.229	-	-	0.000	0.000	0.000		0.229	-	-				0.000	0.000	0.000	0.003	-	-	0.000	0.000	0.000		0.003	-	-			0.007	
0.750	0.000	0.000	0.000	0.184	-	-	0.000	0.000	0.000		0.184	-	-				0.000	0.000	0.000	0.008	-	-	0.000	0.000	0.000		0.008	-	-			0.008	
0.800	0.000	0.000	0.000	0.143	-	-											0.000	0.000	0.000	0.017	-	-										0.008	
0.850	0.000	0.000	0.000	0.107	-	-											0.000	0.000	0.000	0.031	-	-										0.009	
0.900	0.000	0.000	0.000	0.078	-	-											0.000	0.000	0.000	0.051	-	-										0.009	
0.950	0.000	0.000	0.000	0.054	-	-											0.000	0.000	0.000	0.078	-	-										0.010	
1.000	0.000	0.000	0.000	0.037	-	-											0.000	0.000	0.000	0.110	-	-										0.010	
1.100	0.000	0.000	0.000	0.015	-	-											0.000	0.000	0.000	0.189	-	-										0.011	
1.200	0.000	0.000	0.000	0.006	-	-											0.000	0.000	0.000	0.280	-	-										0.012	
1.300	0.000	0.000	0.000	0.002	-	-											0.000	0.000	0.000	0.376	-	-										0.013	
1.400	0.000	0.000	0.000	0.001	-	-											0.000	0.000	0.000	0.475	-	-										0.014	
1.500	0.000	0.000	0.000	0.006	-	-											0.000	0.000	0.000	0.575	-	-										0.015	
1.600	0.000	0.000	0.000	0.002	-	-											0.000	0.000	0.000	0.675	-	-										0.016	
1.700	0.000	0.000	0.000	0.001	-	-											0.000	0.000	0.000	0.775	-	-										0.017	
1.800	0.000	0.000	0.000	0.007	-	-											0.000	0.000	0.000	0.875	-	-										0.018	
1.900	0.000	0.000	0.000	0.001	-	1											0.000	0.000	0.000	0.975	-	-										0.019	
2.000	0.000	0.000	0.000	0.001	-	-											0.000	0.000	0.000	1.08	-	-										0.020	
2.200	0.000	0.000	0.000	0.001	-	-											0.000	0.000	0.000	1.28	-	-										0.022	
2.400	0.000	0.000	0.000	0.001	-	1											0.000	0.000	0.000	1.48	-	-										0.024	
2.600	0.000	0.000	0.000	0.001	-	50											0.000	0.000	0.000	1.68	-	-										0.026	
2.800	0.000	0.000	0.000	0.001	-	10											0.000	0.000	0.000	1.88	-	-										0.028	
3.000	0.000	0.000	0.000	0.001	-	-											0.000	0.000	0.000	2.08	-	-										0.030	
3.200	0.000	0.000	0.000	0.001	-	-											0.000	0.000	0.000	2.28	-	-										0.032	
3.400	0.000	0.000	0.000	0.001	-	-											0.000	0.000	0.000	2.48	-	-										0.034	
3.600	0.000	0.000	0.000	0.001	-	-											0.000	0.000	0.000	2.68	-	-										0.036	
3.800	0.000	0.000	0.000	0.001	-	-											0.000	0.000	0.000	2.88	-	-										0.038	
4.000	0.000	0.000	0.000	0.001	-	-											0.000	0.000	0.000	3.08	-	-										0.040	
4.400					-	-															-	-										0.044	
Σύνολα:							0	62													0	0									0	279	
Αριθμός Πράξεων:							0														0.00									0			

ΟΠΑΠ (ΚΟ)

(Μέγεθος Συμβολαίου: 100 Χρεόγραφα, Τρόπος Εξάσκησης: Αμερικάνικος, Φυσική Παράδοση)

Τιμή Εξάσκησης	Δικαιώματα Αγοράς												Δικαιώματα Πώλησης												Τιμή Εξάσκησης		
	Απρίλιος 2020						Απρίλιος 2020						Λοιποί Μήνες		Απρίλιος 2020						Λοιποί Μήνες						
	Άνοιγμα	Ανιγτ Τιμή	Κατωτ Τιμή	Τελ Τιμή	Τιμή κλεισ.	Όγκος	Άνοιγμα	Ανιγτ Τιμή	Κατωτ Τιμή	Τελ Τιμή	Τιμή κλεισ.	Όγκος	Άνοιγτ θέσεις	Όγκος	Άνοιγτ θέσεις	Άνοιγμα	Ανιγτ Τιμή	Κατωτ Τιμή	Τελ Τιμή	Τιμή κλεισ.	Όγκος	Άνοιγτ θέσεις	Όγκος	Άνοιγτ θέσεις			
4.000	0.000	0.000	0.000	2.59	-	-	0.000	0.000	0.000	2.59	-	-			0.000	0.000	0.000	0.001	-	-	0.000	0.000	0.000	0.001	-	-	0.040
4.400	0.000	0.000	0.000	2.19	-	-	0.000	0.000	0.000	2.19	-	-			0.000	0.000	0.000	0.001	-	-	0.000	0.000	0.000	0.001	-	-	0.044
4.800	0.000	0.000	0.000	1.79	-	-	0.000	0.000	0.000	1.79	-	-			0.000	0.000	0.000	0.001	-	-	0.000	0.000	0.000	0.001	-	-	0.048
5.200	0.000	0.000	0.000	1.40	-	-	0.000	0.000	0.000	1.40	-	-			0.000	0.000	0.000	0.009	-	-	0.000	0.000	0.000	0.009	-	-	0.052
5.600	0.000	0.000	0.000	1.02	-	-					-	-			0.000	0.000	0.000	0.036	-	-					-	-	0.056
6.000	0.000	0.000	0.000	0.694	-	-					-	-			0.000	0.000	0.000	0.107	-	-					-	-	0.060
6.400	0.000	0.000	0.000	0.430	-	-					-	-			0.000	0.000	0.000	0.242	-	-					-	-	0.064
6.800	0.000	0.000	0.000	0.241	-	-					-	-			0.000	0.000	0.000	0.453	-	-					-	-	0.068
7.200	0.000	0.000	0.000	0.124	-	-					-	-			0.000	0.000	0.000	0.737	-	-					-	-	0.072
7.600	0.000	0.000	0.000	0.056	-	-					-	-			0.000	0.000	0.000	1.07	-	-					-	-	0.076
8.000	0.000	0.000	0.000	0.025	-	-					-	-			0.000	0.000	0.000	1.44	-	-					-	-	0.080
8.400	0.000	0.000	0.000	0.009	-	-					-	-			0.000	0.000	0.000	1.82	-	-					-	-	0.084
8.800	0.000	0.000	0.000	0.003	-	-					-	-			0.000	0.000	0.000	2.22	-	5					-	-	0.088
9.200	0.000	0.000	0.000	0.001	-	10					-	-			0.000	0.000	0.000	2.62	-	20					-	-	0.092
9.600	0.000	0.000	0.000	0.001	-	5					-	-			0.000	0.000	0.000	3.02	-	25					-	-	0.096
10.000	0.000	0.000	0.000	0.001	-	5					-	-			0.000	0.000	0.000	3.42	-	18					-	-	0.100
11.000	0.000	0.000	0.000	0.001	-	89					-	-			0.000	0.000	0.000	4.42	-	-					-	-	0.110
12.000	0.000	0.000	0.000	0.001	-	22					-	-			0.000	0.000	0.000	5.42	-	-					-	-	0.120
13.000	0.000	0.000	0.000	0.001	-	-					-	-			0.000	0.000	0.000	6.42	-	-					-	-	0.130
14.000	0.000	0.000	0.000	0.001	-	-					-	-			0.000	0.000	0.000	7.42	-	-					-	-	0.140
15.000	0.000	0.000	0.000	0.003	-	-					-	-			0.000	0.000	0.000	8.42	-	-					-	-	0.150
16.000	0.000	0.000	0.000	0.001	-	-					-	-			0.000	0.000	0.000	9.42	-	-					-	-	0.160
17.000	0.000	0.000	0.000	0.001	-	-					-	-			0.000	0.000	0.000	10.42	-	-					-	-	0.170
Σύνολα:					0	131					0	0	0	0					0	68				0	0	0	0
Αριθμός Πράξεων:					0						0	0	0	0					0.00					0	0	0	0

ΟΤΕ (ΚΟ)

(Μέγεθος Συμβολαίου: 100 Χρέεγραφα, Τρόπος Εξάσκησης: Αμερικάνικος, Φυσική Παράδοση)

Τιμή Εξάσκησης	Δικαιώματα Αγοράς													Δικαιώματα Πώλησης																		
	Απρίλιος 2020						Απρίλιος 2020						Λοιποί Μήνες		Απρίλιος 2020						Απρίλιος 2020						Λοιποί Μήνες		Τιμή Εξάσκησης			
	Άνοιγμα	Ανιψ. Τιμή	Κατωτ. Τιμή	Τελ. Τιμή	Τιμή κλεισ.	Όγκος	Άνοιγ. θέσεις	Άνοιγμα	Ανιψ. Τιμή	Κατωτ. Τιμή	Τελ. Τιμή	Τιμή κλεισ.	Όγκος	Άνοιγ. θέσεις	Όγκος	Άνοιγ. θέσεις	Άνοιγμα	Ανιψ. Τιμή	Κατωτ. Τιμή	Τελ. Τιμή	Τιμή κλεισ.	Όγκος	Άνοιγ. θέσεις	Όγκος	Άνοιγ. θέσεις							
7.200	0.000	0.000	0.000	4.68	-	-	0.000	0.000	0.000	4.68	-	-	0.000	0.000	0.000	0.004	-	-	0.000	0.000	0.000	0.004	-	-	0.000	0.000	0.000	0.004		-	-	0.072
7.600	0.000	0.000	0.000	4.28	-	-	0.000	0.000	0.000	4.28	-	-	0.000	0.000	0.000	0.002	-	-	0.000	0.000	0.000	0.002	-	-	0.000	0.000	0.000	0.002	-	-	0.076	
8.000	0.000	0.000	0.000	3.88	-	-							-	-	0.000	0.000	0.000	0.008	-	-				-	-	0.000	0.000	0.000	0.008	-	-	0.080
8.400	0.000	0.000	0.000	3.48	-	-							-	-	0.000	0.000	0.000	0.001	-	-				-	-	0.000	0.000	0.000	0.001	-	-	0.084
8.800	0.000	0.000	0.000	3.08	-	-							-	-	0.000	0.000	0.000	0.003	-	-				-	-	0.000	0.000	0.000	0.003	-	-	0.088
9.200	0.000	0.000	0.000	2.69	-	-							-	-	0.000	0.000	0.000	0.010	-	-				-	-	0.000	0.000	0.000	0.010	-	-	0.092
9.600	0.000	0.000	0.000	2.31	-	-							-	-	0.000	0.000	0.000	0.024	-	5				-	-	0.000	0.000	0.000	0.024	-	5	0.096
10.000	0.000	0.000	0.000	1.94	-	-							-	-	0.000	0.000	0.000	0.053	-	5				-	-	0.000	0.000	0.000	0.053	-	5	0.100
11.000	0.000	0.000	0.000	1.12	-	-							-	-	0.000	0.000	0.000	0.236	-	10				-	-	0.000	0.000	0.000	0.236	-	10	0.110
12.000	0.000	0.000	0.000	0.545	-	20							-	-	0.000	0.000	0.000	0.661	-	10				-	-	0.000	0.000	0.000	0.661	-	10	0.120
13.000	0.000	0.000	0.000	0.220	-	25							-	-	0.000	0.000	0.000	1.34	-	22				-	-	0.000	0.000	0.000	1.34	-	22	0.130
14.000	0.000	0.000	0.000	0.074	-	21							-	-	0.000	0.000	0.000	2.19	-	-				-	-	0.000	0.000	0.000	2.19	-	-	0.140
15.000	0.000	0.000	0.000	0.021	-	-							-	-	0.000	0.000	0.000	3.14	-	-				-	-	0.000	0.000	0.000	3.14	-	-	0.150
16.000	0.000	0.000	0.000	0.005	-	-							-	-	0.000	0.000	0.000	4.13	-	-				-	-	0.000	0.000	0.000	4.13	-	-	0.160
17.000	0.000	0.000	0.000	0.001	-	-							-	-	0.000	0.000	0.000	5.13	-	-				-	-	0.000	0.000	0.000	5.13	-	-	0.170
18.000	0.000	0.000	0.000	0.001	-	-							-	-	0.000	0.000	0.000	6.13	-	-				-	-	0.000	0.000	0.000	6.13	-	-	0.180
19.000	0.000	0.000	0.000	0.001	-	-							-	-	0.000	0.000	0.000	7.13	-	-				-	-	0.000	0.000	0.000	7.13	-	-	0.190
Σύνολο:						66							0	0				0	52						0	0					0	
Αριθμός Πράξεων:						0							0	0				0.00							0	0					0	

ΠΕΙΡΑΙΩΣ ΤΡΑΠΕΖΑ (ΚΟ)

(Μέγεθος Συμβολαίου: 100 Χρεόγραφα, Τρόπος Εξάσκησης: Αμερικάνικος, Φυσική Παράδοση)

Τιμή Εξάσκησης	Δικαιώματα Αγοράς													Δικαιώματα Πώλησης																			
	Απρίλιος 2020						Απρίλιος 2020						Λοιποί Μήνες		Απρίλιος 2020						Απρίλιος 2020						Λοιποί Μήνες		Τιμή Εξάσκησης				
	Άνοιγμα	Ανιγ. Τιμή	Καπιτ. Τιμή	Τελ. Τιμή	Τιμή κλεισ.	Όγκος	Άνοιγμα	Ανιγ. Τιμή	Καπιτ. Τιμή	Τελ. Τιμή	Τιμή κλεισ.	Όγκος	Άνοιγ. θέσεις	Όγκος	Άνοιγ. θέσεις	Άνοιγμα	Ανιγ. Τιμή	Καπιτ. Τιμή	Τελ. Τιμή	Τιμή κλεισ.	Όγκος	Άνοιγ. θέσεις	Όγκος	Άνοιγ. θέσεις									
0.700	0.000	0.000	0.000	0.401	-	-										0.000	0.000	0.000	0.001	-	-												
0.750	0.000	0.000	0.000	0.352	-	-	0.000	0.000	0.000	0.352	-	-				0.000	0.000	0.000	0.001	-	-	0.000	0.000	0.000	0.001	-	-					0.008	
0.800	0.000	0.000	0.000	0.305	-	-										0.000	0.000	0.000	0.004	-	-											0.008	
0.850	0.000	0.000	0.000	0.259	-	-										0.000	0.000	0.000	0.008	-	-											0.009	
0.900	0.000	0.000	0.000	0.216	-	-										0.000	0.000	0.000	0.015	-	-											0.009	
0.950	0.000	0.000	0.000	0.176	-	-										0.000	0.000	0.000	0.025	-	-											0.010	
1.000	0.000	0.000	0.000	0.141	-	-										0.000	0.000	0.000	0.040	-	120											0.010	
1.100	0.000	0.000	0.000	0.085	-	-										0.000	0.000	0.000	0.083	-	-											0.011	
1.200	0.000	0.000	0.000	0.048	-	-										0.000	0.000	0.000	0.147	-	60											0.012	
1.300	0.000	0.000	0.000	0.025	-	-										0.000	0.000	0.000	0.223	-	-											0.013	
1.400	0.000	0.000	0.000	0.012	-	-										0.000	0.000	0.000	0.311	-	100											0.014	
1.500	0.000	0.000	0.000	0.006	-	-										0.000	0.000	0.000	0.404	-	-											0.015	
1.600	0.000	0.000	0.000	0.002	-	-										0.000	0.000	0.000	0.501	-	-											0.016	
1.700	0.000	0.000	0.000	0.001	-	-										0.000	0.000	0.000	0.600	-	5											0.017	
1.800	0.000	0.000	0.000	0.001	-	-										0.000	0.000	0.000	0.700	-	-											0.018	
1.900	0.000	0.000	0.000	0.002	-	-										0.000	0.000	0.000	0.800	-	-											0.019	
2.000	0.000	0.000	0.000	0.001	-	-										0.000	0.000	0.000	0.900	-	30											0.020	
2.200	0.000	0.000	0.000	0.001	-	-										0.000	0.000	0.000	1.10	-	-											0.022	
2.400	0.000	0.000	0.000	0.003	-	-										0.000	0.000	0.000	1.30	-	-											0.024	
2.600	0.000	0.000	0.000	0.001	-	-										0.000	0.000	0.000	1.50	-	-											0.026	
2.800	0.000	0.000	0.000	0.002	-	-										0.000	0.000	0.000	1.70	-	-											0.028	
3.000	0.000	0.000	0.000	0.001	-	-										0.000	0.000	0.000	1.90	-	-											0.030	
3.200	0.000	0.000	0.000	0.010	-	-										0.000	0.000	0.000	2.10	-	-											0.032	
3.400	0.000	0.000	0.000	0.004	-	-										0.000	0.000	0.000	2.30	-	-											0.034	
3.600	0.000	0.000	0.000	0.002	-	-										0.000	0.000	0.000	2.50	-	-											0.036	
3.800	0.000	0.000	0.000	0.001	-	-										0.000	0.000	0.000	2.70	-	-											0.038	
4.000	0.000	0.000	0.000	0.001	-	-										0.000	0.000	0.000	2.90	-	-											0.040	
4.400	0.000	0.000	0.000	0.001	-	-										0.000	0.000	0.000	3.30	-	-											0.044	
4.800	0.000	0.000	0.000	0.001	-	-										0.000	0.000	0.000	3.70	-	-											0.048	
Σύνολα:					0	0														0	315												
Αριθμός Πράξεων:					0															0.00													

Προϊόν Δανεισμού	Υποκείμενος Τίτλος	Πολυμερείς Συναλλαγές[1]					Διμερείς Συναλλαγές[2]		Δανεισμός Τίτλων μέσω ΟΤC[3]
		Ανοιχτές θέσεις[5]	Προσφερόμενη ποσότητα	Μ.Σ.Τ[4]	Όγκος συναλλαγών	Μ.Σ.Τ[4]	Όγκος συναλλαγών	Μ.Σ.Τ[4]	Όγκος συναλλαγών
ALPHABOR	ALPHA BANK (ΚΟ)	88,064	---	---	200	7.67%	---	---	39,602,288
TATTBOR	ATTICA BANK A.T.E. (ΚΟ)	14,603	---	---	---	---	---	---	370
CENERBOR	CENERGY HOLDINGS (ΚΑ)	58,825	---	---	---	---	---	---	---
EEEBOR	COCA-COLA HBC AG (ΚΟ)	3,605	---	---	---	---	---	---	71,146
EUROBBOR	EUROBANK HOLDINGS (ΚΟ)	69,641	---	---	---	---	700	0.01%	60,628,021
FFGRPBOR	FOLLI-FOLLIE (ΚΟ)	---	---	---	---	---	---	---	1,120,847
FOYRKBOR	FOURLIS ΣΥΜΜΕΤΟΧΩΝ (ΚΟ)	7,916	---	---	---	---	---	---	4,650
INTRKBOR	INTRACOM HOLDINGS (ΚΟ)	---	---	---	---	---	---	---	---
BELABOR	JUMBO (ΚΟ)	39,138	---	---	---	---	---	---	225,589
LAMDABOR	LAMDA DEVELOPMENT(ΚΟ)	190	---	---	---	---	---	---	41,118
MIGBOR	MARFIN INVESTMENT GROUP (ΚΟ)	219,135	---	---	---	---	---	---	794,474
QUALBOR	QUALITY & RELIABILITY (ΚΟ)	---	---	---	---	---	---	---	---
TITCBOR	TITAN CEMENT (ΚΑ)	15,250	---	---	---	---	---	---	189,501
VIOBOR	VIOHALCO SA/NV (ΚΑ)	35,463	---	---	---	---	---	---	---
ADMIEBOR	ΑΔΜΗΕ ΣΥΜΜΕΤΟΧΩΝ Α.Ε. (ΚΟ)	55,694	---	---	---	---	---	---	121,344
AEGNBOR	ΑΕΡΟΠΟΡΙΑ ΑΙΓΑΙΟΥ (ΚΟ)	5,266	---	---	---	---	---	---	50,538
ALMYBOR	ΑΛΟΥΜΥΛ (ΚΟ)	---	---	---	---	---	---	---	---
GEKTERNABOR	ΓΕΚ ΤΕΡΝΑ (ΚΟ)	3,300	---	---	---	---	---	---	1,381
PPCBOR	ΔΕΗ (ΚΟ)	---	---	---	---	---	---	---	6,370,282
ETEBOB	ΕΘΝΙΚΗ ΤΡΑΠΕΖΑ (ΚΟ)	49,842	---	---	---	---	---	---	9,961,979
ELLAKTORBOR	ΕΛΛΑΚΤΩΡ (ΚΟ)	29,500	---	---	---	---	---	---	302,898
EXAEBOR	ΕΛΛΗΝ. ΧΡΗΜΑΤΙΣΤΗΡΙΑ-Χ.Α. (ΚΟ)	5,450	---	---	---	---	---	---	165,665
ELPEBOR	ΕΛΛΗΝΙΚΑ ΠΕΤΡΕΛΑΙΑ (ΚΟ)	23,000	---	---	500	2.68%	---	---	51,983
EYDAPBOR	ΕΥΔΑΠ (ΚΟ)	6,890	---	---	---	---	---	---	240,281
INLOTBOR	ΙΝΤΡΑΛΟΤ (ΚΟ)	---	---	---	---	---	---	---	104,512
MOHBOR	ΜΟΤΟΡ ΟΪΛ (ΚΟ)	51,893	---	---	---	---	---	---	10,420
MYTILBOR	ΜΥΤΙΛΗΝΑΙΟΣ (ΚΟ)	12,015	---	---	---	---	---	---	79,242
PRABOR	ΟΛΠ (ΚΟ)	3,350	---	---	---	---	---	---	2,901
OPAPBOR	ΟΠΑΠ (ΚΟ)	78,726	---	---	---	---	---	---	1,291,912
HTOBOR	ΟΤΕ (ΚΟ)	53,295	---	---	---	---	---	---	547,983
TREIRBOR	ΠΕΙΡΑΙΩΣ ΤΡΑΠΕΖΑ (ΚΟ)	25,318	---	---	---	---	---	---	20,920,052

Σημειώσεις Προϊόντων Δανεισμού

[1] - Πολυμερείς Συμβάσεις Δανειοδοσίας των μεθόδων 8-1, 8-2 και 8-3-3 (σύμφ. Με Αποφ.17 ΔΣ του Χρηματιστηρίου).

[2] - Διμερείς Συμβάσεις Δανειοδοσίας των μεθόδων 8-3-1 και 8-3-2 (σύμφ. Με Αποφ. 20 ΔΣ του Χρηματιστηρίου).

[3] - Τα στοιχεία Συναλλαγές Δανεισμού Τίτλων μέσω ΟΤC δηλώνονται από τους χειριστές ΣΑΤ και αφορούν τις ποσότητες που έχουν καταγραφεί στο ΣΑΤ έως και τη προηγούμενη εργάσιμη ημέρα.

[4] - Μ.Σ.Τ: - Μέση Σταθμισμένη Τιμή (ως προς τα τεμάχια)

[5] - Τα στοιχεία αφορούν σε ανοιχτές θέσεις πριν την έναρξη της συνεδρίασης

Προϊόν Δανεισμού	Υποκείμενος Τίτλος	Πολυμερείς Συναλλαγές[1]					Διμερείς Συναλλαγές[2]		Δανεισμός Τίτλων μέσω ΟΤC[3]
		Ανοιχτές θέσεις[5]	Προσφερόμενη ποσότητα	Μ.Σ.Τ[4]	Όγκος συναλλαγών	Μ.Σ.Τ[4]	Όγκος συναλλαγών	Μ.Σ.Τ[4]	Όγκος συναλλαγών
PLAISBOR	ΠΛΑΙΣΙΟ COMPUTERS (ΚΟ)	---	---	---	---	---	---	---	---
SARBOR	ΣΑΡΑΝΤΗΣ ΓΡ. (ΚΟ)	3	---	---	---	---	---	---	16,512
TENERGYBOR	ΤΕΡΝΑ ΕΝΕΡΓΕΙΑΚΗ (ΚΟ)	52,350	---	---	---	---	---	---	43,895

Σημειώσεις Προϊόντων Δανεισμού

[1] - Πολυμερείς Συμβάσεις Δανειοδοσίας των μεθόδων 8-1, 8-2 και 8-3-3 (σύμφ. Με Αποφ.17 ΔΣ του Χρηματιστηρίου).

[2] - Διμερείς Συμβάσεις Δανειοδοσίας των μεθόδων 8-3-1 και 8-3-2 (σύμφ. Με Αποφ. 20 ΔΣ του Χρηματιστηρίου).

[3] - Τα στοιχεία Συναλλαγές Δανεισμού Τίτλων μέσω ΟΤC δηλώνονται από τους χειριστές ΣΑΤ και αφορούν τις ποσότητες που έχουν καταγραφεί στο ΣΑΤ έως και τη προηγούμενη εργάσιμη ημέρα.

[4] - Μ.Σ.Τ: - Μέση Σταθμισμένη Τιμή (ως προς τα τεμάχια)

[5] - Τα στοιχεία αφορούν σε ανοιχτές θέσεις πριν την έναρξη της συνεδρίασης

Κωδικό και ονομασίες Κλάδων Οικονομικής Δραστηριότητας του Χρηματιστηρίου Αθηνών

12003-	Διαπραγματεύσιμα Αμοιβαία Κεφάλαια	10101010	Υπηρεσίες Ηλεκτρονικών Υπολογιστών
10101015	Λογισμικό	10102030	Υλικό Υπολογιστών
15101010	Εξοπλισμός Τηλεπικοινωνιών	15102015	Υπηρεσίες Τηλεπικοινωνιών
20101010	Υγειονομικές Μονάδες	20101025	Υπηρεσίες Υγείας
20102010	Ιατρικός Εξοπλισμός	20103015	Φαρμακευτικά Προϊόντα
30101010	Τράπεζες	30202000	Διαφοροποιημένες Χρηματοοικονομικές Υπηρεσίες
30202010	Διαχείριση Κεφαλαίων & Θεματοφύλακες	30202015	Επενδυτικές Υπηρεσίες
30302010	Γενικές Ασφάλειες	30302015	Μεσίτες Ασφαλίσεων
35101010	Συμμετοχές & Ανάπτυξη Ακίνητης Περιουσίας	35101015	Υπηρεσίες Ακίνητης Περιουσίας
35102000	Διαφοροποιημένες Α.Ε.Ε.Α.Π.	35102030	Α.Ε.Ε.Α.Π. Επαγγελματικών Χώρων
40201040	Υπηρεσίες Ενοικίασης και Χρηματοδοτικής Μίσθωσης	40202010	Κατασκευή Κατοικιών
40202015	Έπιπλα	40202020	Οικιακές Συσκευές
40203040	Ηλεκτρονική Ψυχαγωγία	40203045	Παιχνίδια
40204020	Ρούχα και Αξεσουάρ	40301010	Ψυχαγωγία
40301030	Εκδόσεις	40301035	Ραδιοτηλεοπτικοί Φορείς
40401010	Διαφοροποιημένοι Έμποροι	40401020	Εμπόριο Ενδυμάτων
40401025	Εμπόριο Προϊόντων Οικιακής Βελτίωσης	40401030	Εξειδικευμένο Λιανικό Εμπόριο
40501010	Αεροπορικές Εταιρείες	40501015	Ταξίδια & Τουρισμός
40501020	Τυχερά Παιχνίδια	40501025	Ξενοδοχεία & Πανσιόν
45101015	Απόσταξη & Οινοπαραγωγή	45101020	Αναψυκτικά
45102010	Γεωργεία, Αλιεία, Εκτροφή και Φυτείες	45102020	Τρόφιμα
45103010	Καπνός	45201010	Λιανικό & Χονδρικό Εμπόριο Τροφίμων
45201020	Είδη Προσωπικής Φροντίδας	50101010	Κατασκευές
50101030	Τσιμέντα	50101035	Άλλα Οικοδομικά Υλικά
50202010	Ηλεκτρικά Εξαρτήματα	50203000	Διαφοροποιημένες Βιομηχανίες
50203015	Πλαστικά	50203030	Υλικά Συσκευασίας
50204000	Μηχανήματα Βιομηχανικού Εξοπλισμού	50204020	Μηχανήματα Κατασκευών
50205010	Προμηθευτές Βιομηχανίας	50205020	Υποστηρικτικές Υπηρεσίες προς Επιχειρήσεις
50205030	Υπηρεσίες Μαζικής Εκτύπωσης	50206015	Εμπορικά Οχήματα & Ανταλλακτικά
50206030	Θαλάσσιες Μεταφορές	50206060	Υπηρεσίες Μεταφορών
55101000	Διαφοροποιημένα Υλικά	55101020	Κλωστοϋφαντουργικά Προϊόντα
55102000	Ορυχεία	55102010	Σίδηρος & Χάλυβας
55102015	Μεταλλουργία	55102035	Αλουμίνιο
60101000	Καθετοποιημένες Εταιρ. Πετρελαίου & Φυσικού Αερίου	60101020	Διυλιστήρια & Εμπορία Πετρελαιοειδών
65101010	Εναλλακτική Ηλεκτρική Ενέργεια	65101015	Συμβατική Ηλεκτρική Ενέργεια
65102030	Ύδρευση		



ATHEX
Athens Stock Exchange

Λεωφ. Αθηνών 110 104 42 Αθήνα
110, Athinon Ave. GR 104 42 Athens
tel. (+30)210-33.66.800, fax (+30)210-33.66.101
www.athexgroup.gr