

20

Ημερήσιο Δελτίο
Συναλλακτικής Δραστηριότητας

Daily Official List
of Trading Activity

Τρίτη, 24 Μαρτίου, 2020

Έτος: 141 Αύξων Αριθμός Συνεδρίασης: 57



ATHEXGROUP
Athens Exchange Group

Αποποίηση Ευθύνης:

Η εταιρεία Ελληνικά Χρηματιστήρια-Χρηματιστήριο Αθηνών Ανώνυμη Εταιρεία Συμμετοχών καταβάλλει κάθε δυνατή προσπάθεια ώστε να διασφαλίσει ότι οι πληροφορίες και τα λοιπά στοιχεία που εμφανίζονται στο Ημερήσιο Δελτίο Τιμών (Η.Δ.Τ.) είναι ορθά και πλήρη αλλά δεν έχει καμία ευθύνη για ενδεχόμενο λάθος ή παράλειψη στοιχείων και / ή ευθύνη σχετικά με την ακρίβεια, αξιοπιστία, επικαιροποίηση και πληρότητα των παραπάνω πληροφοριών και στοιχείων ή ευθύνη προερχόμενη άμεσα ή έμμεσα από την χρήση των παραπάνω πληροφοριών.

Η Εταιρία δεν έχει καμία ευθύνη για την ακρίβεια των στοιχείων που περιλαμβάνονται στις ανακοινώσεις των εισηγμένων εταιρειών. Πιθανές προσβολές δικαιωμάτων τρίτων από το περιεχόμενο των ανακοινώσεων συνιστούν αποκλειστική ευθύνη του αποστολέα των ανακοινώσεων.

Όλα τα αναγραφόμενα στο Η.Δ.Τ. στοιχεία παρέχονται μόνο για τους σκοπούς της πληροφόρησης και δεν συνιστούν παροχή επενδυτικών συμβουλών ή πρόσκληση για επένδυση σε κινητές αξίες που διαπραγματεύονται στο Χρηματιστήριο Αθηνών.

Αναγνωρίζεται και συμφωνείται ότι όλα τα δικαιώματα επί των πληροφοριών που εμφανίζονται στο Η.Δ.Τ. θα αποτελούν κυριότητα της εταιρίας και οποιοδήποτε άλλο δικαίωμα συμπεριλαμβανομένου του δικαιώματος πνευματικής ιδιοκτησίας, σήματος κλπ. ανήκουν στο Χρηματιστήριο Αθηνών.

Τα ανωτέρω στοιχεία αποτελούν ιδιοκτησία της Εταιρίας και προστατεύονται σύμφωνα με τις διατάξεις περί πνευματικής ιδιοκτησίας. Απαγορεύεται α) η με οποιοδήποτε τρόπο ή μέσο αναπαραγωγή, αναδημοσίευση, τροποποίηση, αντιγραφή, πώληση, μετάδοση ή διανομή του συνόλου ή μέρους τους, χωρίς αναφορά στην πηγή και β) η εμπορική εκμετάλλευση των στοιχείων από τρίτους.

Η Εταιρία δεν φέρει καμία ευθύνη προερχόμενη άμεσα ή έμμεσα από χρήση ή τυχόν αλλοίωση των ανωτέρω στοιχείων όταν αυτά χρησιμοποιούνται από

Ελληνικά Χρηματιστήρια - Χρηματιστήριο Αθηνών Α.Ε. Συμμετοχών

Λεωφόρος Αθηνών 110, 10442 Αθήνα, Τηλ: (210) 33.66.800, Fax: (210) 32.13.938

www.athexgroup.gr

Χρηματιστηριακό Κέντρο Θεσσαλονίκης

Κατούνη 16-18, Θεσ/νίκη 546 25, Τηλ: (2310) 567.667, Fax: (2310) 530.455

Συνεγγυητικό Κεφάλαιο Εξασφάλισης Επενδυτικών Υπηρεσιών

Φειδίου 14-16, Αθήνα 106 78, Τηλ: (210) 33.04.682, Fax: (210) 33.04.155

Επιτροπή Κεφαλαιαγοράς

Κολοκοτρώνη 1 & Σταδίου 1, Αθήνα 105 62, Τηλ: (210) 33.77.100, Fax: (210) 33.77.173

Πίνακας Περιεχομένων

Ενότητα 1: Στατιστικά Στοιχεία Χρεογράφων, Παραγώγων και Δανεισμού

- Οι Αγορές Χρεογράφων Παραγώγων Δανεισμού
- Χρηματιστηριακοί Δείκτες
- Αναλυτικά Στοιχεία Συναλλαγών Αγοράς Χρεογράφων
- Στοιχεία Συναλλαγών Κλάδων Χρηματιστηρίου Αθηνών & Χρηματοοικονομικών Προϊόντων (Δ.Α.Κ.)
- Οι 10 Μετοχές με τη μεγαλύτερη Άνοδο & Πτώση
- Αναλυτικά Στοιχεία Συναλλαγών Αγοράς Παραγώγων

Ενότητα 2: Αναλυτικά Στοιχεία Συναλλαγών Χρεογράφων

- Αναλυτικά Στοιχεία Συναλλαγών Χρεογράφων
- Σημειώσεις Χρεογράφων

Ενότητα 3: Στοιχεία Συναλλαγών Χρεογράφων

- Στοιχεία Συναλλαγών Πακέτων
- Στοιχεία Συναλλαγών Δικαιωμάτων

- Στοιχεία Δανεισμού Τίτλων
- Στοιχεία Συναλλαγών Εκποιήσεων
- Στοιχεία Συναλλαγών Εκποιήσεων Ενσώματων Ονομαστικών Μετοχών
- Στοιχεία Ενεργητικού Διαπραγματεύσιμων Αμοιβαίων Κεφαλαίων (Δ.Α.Κ.)
- Χαρακτηριστικά Διαπραγματεύσιμων Αμοιβαίων Κεφαλαίων (Δ.Α.Κ.)

Ενότητα 4: Ανακοινώσεις

Ενότητα 5: Ομόλογα Διαπραγματεύσιμα στην Αγορά Αξιών Σταθερού Εισοδήματος

- Ομολογιακά Δάνεια Επιχειρήσεων – Οργανωμένη Αγορά (Μετατρέψιμα)
- Ομολογιακά Δάνεια Επιχειρήσεων – Οργανωμένη Αγορά (Μη Μετατρέψιμα)
- Ομόλογα Ελληνικού Δημοσίου
- Έντοκα Γραμμάτια & Zero Coupon Ομόλογα Ελληνικού Δημοσίου
- Ομόλογα Ελληνικού Δημοσίου Διαπραγματεύσιμα με τη Μέθοδο Εκφώνησης - Αντιφώνησης
- Ομόλογα Κρατικών Τραπεζών

Ενότητα 6: Πρόσθετα Στοιχεία Ενημέρωσης

- Πίνακας Μελών Χρηματιστηρίου Αθηνών και Μελών ΕΤ.ΕΚ.
- Πίνακας Μετοχών Υπό Ειδική Διαπραγμάτευση
- Γνωστοποιήσεις Συναλλαγών - Κατάλογος Υπόχρεων Προσώπων

Ενότητα 7: Αναλυτικά Στοιχεία Συναλλαγών Αγοράς Παραγώγων

- Συμβόλαια Μελλοντικής Εκπλήρωσης σε Δείκτες
- Συμβόλαια Μελλοντικής Εκπλήρωσης σε Μετοχές
- Δικαιώματα Προαίρεσης σε Δείκτες
- Δικαιώματα Προαίρεσης σε Μετοχές
- Στοιχεία Συναλλαγών Προϊόντων Δανεισμού

Παράρτημα Α: Κωδικοί και ονομασίες Κλάδων Οικονομικής Δραστηριότητας του Χρηματιστηρίου Αθηνών

Οι Αγορές Χρεογράφων Παραγώγων Δανεισμού

Γενικός Δείκτης Τιμών και Αξία Συναλλαγών Μετοχών και Παραγώγων

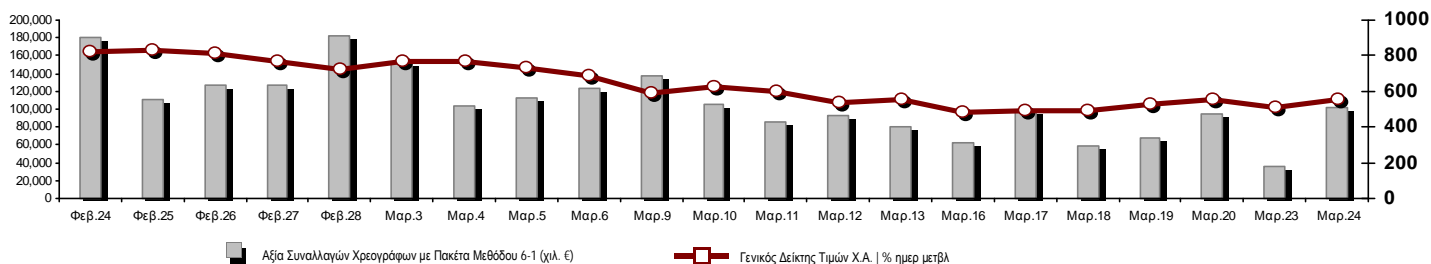

Κεφαλαιοποίηση Χ.Α. (εκατ €)**:	39,021.14		Συνολικές Ανοικτές Θέσεις σε Παράγωγα	154,775
Ημερήσια μεταβολή: εκατ. € %	2,435.18	6.66%	Ανοικτές θέσεις σε ΣΜΕ επί Δεικτών % ημερ μετβλ	2,811 -0.60%
Μέση ετήσια Κεφ/ποίηση: εκατ. € % Μετβλ. Μέση προηγ. έτος	55,830.91	1.91%	Ανοικτές θέσεις σε ΣΜΕ επί μετοχών % ημερ μετβλ	149,619 -1.13%
Γενικός Δείκτης Τιμών Χ.Α. % ημερ μετβλ	552.45	7.68%	Ανοικτές θέσεις σε Δικαιώματα επί Δεικτών % ημερ μετβλ	880 0.00%
Κεφαλαιοποίηση Γενικού Δείκτη (εκατ. €)	34,221.21		Ανοικτές θέσεις σε Δικαιώματα επί μετοχών % ημερ μετβλ	1,465 -1.01%
Ημερήσια μεταβολή (εκατ. €)	2,392.46			
Αξία Συναλλαγών Χρεογράφων με Πακέτα Μεθόδου 6-1 (χιλ. €)	102,023.87		Πλήθος Συμβολαίων Παραγώγων:	23,787
Ημερήσια μεταβολή: %	66,277.81	185.41%	Ημερήσια μεταβολή: τμχ %	10,151 74.44%
Μέση Αξία Συν/γών ΥiD: χιλ. € % Μετβλ Μέση προηγ. έτος	84,432.29	28.30%	Μέσος Όγκος Συμβ. ΥiD: % Μετβλ Μέσο προηγ. Έτος	37,617 -10.21%
Αξία Συναλλαγών Πακέτων Μεθόδου 6-1 (χιλ. €)	44,391.05		Πλήθος Πράξεων Παραγώγων:	2,351
Αξία Συναλλαγών Πακέτων Μεθόδου 6-2 & 6-3 (χιλ. €)	159.87		Ημερήσια μεταβολή: πλήθος %	903 62.36%
Αξία Συναλλαγών Ομολόγων (χιλ.€)	1,977.50		Μέσο Πλήθος Πράξεων ΥiD: % Μετβλ Μέσο προηγ. Έτος	3,147 10.45%
Όγκος Συναλλαγών Χρεογράφων με Πακέτα Μεθόδου 6-1 (χιλ. Τμχ)	48,128.61		Συνολικές Ανοικτές Θέσεις σε Δανεισμό	1,585,033
Ημερήσια μεταβολή: χιλ. τμχ %	22,381.86	86.93%	Ημερήσια μεταβολή: τμχ %	-26,475 -1.64%
Μέσος Όγκος Συν/γών ΥiD: % Μετβλ Μέσο προηγ. Έτος	41,812.66	31.70%	Πλήθος Συναλλαγών Δανεισμού (Πολυμερής/Διμερής)	43,538
Όγκος Συναλλαγών Πακέτων Μεθόδου 6-1 (χιλ. Τεμάχια)	9,101.56		Ημερήσια μεταβολή: τμχ %	9,731
Όγκος Συναλλαγών Πακέτων Μεθόδου 6-2 & 6-3 (χιλ. Τεμάχια)	57.00		Πλήθος Πολυμερών Συναλλαγών	1,200
Όγκος Συναλλαγών Ομολόγων	2,231,000		Πλήθος Διμερών Συναλλαγών	42,338
Πλήθος Πράξεων Χρεογράφων με Πακέτα Μεθόδου 6-1	38,258		Πλήθος Πράξεων Δανεισμού:	39
Ημερήσια μεταβολή: πλήθος %	17,225	81.90%	Ημερήσια μεταβολή: %	31
Μέσο Πλήθος Πράξεων ΥiD: % Μετβλ Μέσο προηγ. Έτος	37,078	36.57%	Πλήθος Πράξεων Πολυμερών Συναλλαγών	29
Πλήθος πακέτων Μεθόδου 6-1	9		Πλήθος Πράξεων Διμερών Συναλλαγών	10
Πλήθος πακέτων Μεθόδου 6-2 & 6-3	5			
Πλήθος συναλλαγών Ομολόγων	245			

Κεφαλαιοποίηση Χ.Α. (εκατ €)**

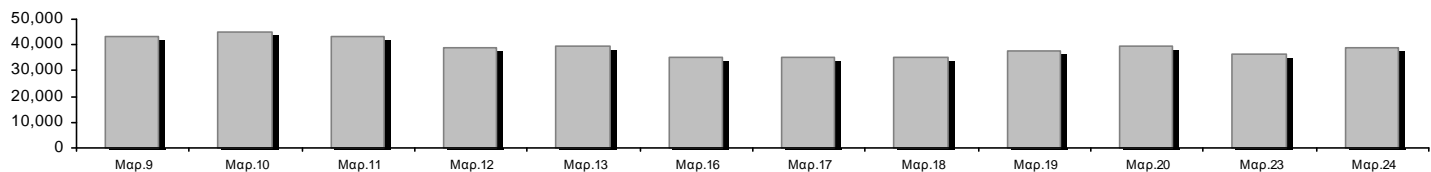

Ημερήσια Διακύμανση Γενικού Δείκτη Τιμών Χρηματιστηρίου Αθηνών

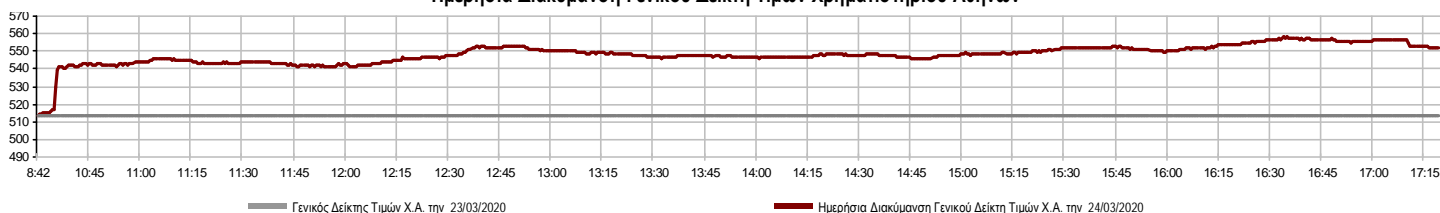

Χρηματιστηριακοί Δείκτες

Όνομασία Δείκτη	24/03/2020	23/03/2020	Δ μον.	Δ %	Κατώτερη	Ανώτερη	Κατ.έτους	Ανωτ.έτους	Ετησ. μεταβ.
Γενικός Δείκτης Τιμών Χ.Α.	552.45 #	513.07	39.38	7.68%	513.07	557.99	469.55	949.20	-39.73% Ε
FTSE/Χ.Α. Large Cap	1,332.49 #	1,230.10	102.39	8.32%	1,230.10	1,347.72	1,135.79	2,371.26	-42.02% Ε
FTSE/Χ.Α. Mid Cap	762.31 #	713.37	48.94	6.86%	713.37	762.31	659.09	1,298.86	-36.22% Ε
FTSE/Χ.Α.-Χ.Α.Κ. Τραπεζικός Δείκτης	225.53 #	203.36	22.17	10.90%	203.36	234.06	201.47	673.55	-66.34% Ε
FTSE/Χ.Α. Υψηλής Μερισματικής Απόδοσης	2,007.31 #	1,879.29	128.02	6.81%	1,879.29	2,028.50	1,730.40	3,015.23	-31.76% Ε
FTSE/Χ.Α. Διεθνούς Δραστηριοποίησης Plus	1,442.22 #	1,348.70	93.52	6.93%	1,348.70	1,454.93	1,269.53	2,435.50	-37.80% Ε
FTSE/Χ.Α. Διεθνούς Δραστηριοποίησης	1,683.17 #	1,586.93	96.24	6.06%	1,586.93	1,702.79	1,458.31	2,560.38	-32.20% Ε
FTSE/Χ.Α. Mid & Small Cap Θεμελιωδών Μεγεθών	2,209.39 #	2,155.25	54.14	2.51%	2,155.25	2,233.95	2,028.59	3,205.70	-25.75% Ε
Δείκτης ATHEX Select Plus	1,990.74 #	1,846.63	144.11	7.80%	1,846.63	2,027.03	1,698.34	3,182.42	-33.59% Ε
Δείκτης ATHEX Select	1,989.17 #	1,892.40	96.77	5.11%	1,892.40	1,990.15	1,734.15	3,581.16	-39.22% Ε
Δείκτης Τιμών Μεσαίας & Μικρής Κεφαλαιοπ. Χ.Α.	4,584.63 #	4,518.83	65.80	1.46%	4,518.83	4,642.39	3,964.16	6,324.97	-22.78% Ε
FTSE/Χ.Α. Δείκτης Αγοράς	331.21 #	306.05	25.16	8.22%	306.05	334.77	282.92	587.56	-41.77% Ε
Δείκτης FTSE Med	3,188.18 Ε	3,414.95	-226.77	-6.64%			3,062.99	5,342.28	-35.97% Ε
Δείκτης Συνολικής Απόδοσης Γενικού Δείκτη Χ.Α.	906.92 #	842.26	64.66	7.68%	842.26	916.01	770.25	1,557.05	-39.36% Ε
FTSE/Χ.Α. Large Cap Συνολικής Απόδοσης	1,995.07 #	1,841.76	153.31	8.32%			1,760.89	3,542.27	-41.55% Ε
FTSE/Χ.Α. Large Cap Net Συνολικής Απόδοσης	609.44 #	562.61	46.83	8.32%	562.61	616.41	519.48	1,084.55	-41.58% Ε
FTSE/Χ.Α. Mid Cap Συνολικής Απόδοσης	930.70 #	870.95	59.75	6.86%			818.92	1,582.98	-36.12% Ε
FTSE/Χ.Α. Υψηλής Μερισματικής Απόδοσης Σ.Α.	2,007.31 #	1,879.29	128.02	6.81%			1,730.41	3,015.16	-30.90% Ε
FTSE/Χ.Α.-Χ.Α.Κ. Τραπεζικός Δείκτης Συνολ. Απδό.	197.51 #	178.09	19.42	10.90%			178.09	588.56	-66.33% Ε
Ελληνικός Δείκτης Mid & Small Cap	823.80 #	767.83	55.97	7.29%	767.83	833.06	701.19	1,312.90	-34.28% Ε
FTSE/Χ.Α. Τράπεζες	297.98 #	268.69	29.29	10.90%	268.69	309.25	266.18	889.92	-66.34% Ε
FTSE/Χ.Α. Ασφάλειες	1,211.82 Ε	1,215.81	-3.99	-0.33%	1,160.00	1,259.66	1,076.29	2,088.80	-40.16% Ε
FTSE/Χ.Α. Χρηματοοικονομικές Υπηρεσίες	663.44 #	609.94	53.50	8.77%	609.85	676.92	548.44	1,123.81	-33.45% Ε
FTSE/Χ.Α. Βιομηχανικά Προϊόντα & Υπηρεσίες	1,652.44 #	1,513.67	138.77	9.17%	1,513.67	1,653.83	1,302.84	2,712.84	-35.49% Ε
FTSE/Χ.Α. Εμπόριο	44.28 Ε	44.35	-0.07	-0.16%	44.04	44.87	38.18	75.77	-36.42% Ε
FTSE/Χ.Α. Ακίνητης Περιουσίας	3,645.17 #	3,283.61	361.56	11.01%	3,283.61	3,742.04	2,945.19	5,826.74	-33.30% Ε
FTSE/Χ.Α. Προσωπικά & Οικιακά Προϊόντα	6,234.41 #	5,596.91	637.50	11.39%	5,596.91	6,392.18	5,596.91	10,280.00	-36.45% Ε
FTSE/Χ.Α. Τρόφιμα & Ποτά	7,357.54 #	6,747.36	610.18	9.04%	6,747.36	7,480.13	5,768.28	13,004.12	-34.68% Ε
FTSE/Χ.Α. Πρώτες Ύλες	3,816.03 #	3,626.32	189.71	5.23%	3,626.32	3,873.40	2,713.19	7,435.44	-40.91% Ε
FTSE/Χ.Α. Κατασκευές & Υλικά	1,813.83 #	1,682.96	130.87	7.78%	1,682.96	1,851.53	1,403.78	3,344.96	-41.17% Ε
FTSE/Χ.Α. Πετρέλαιο & Αέριο	2,896.25 #	2,731.16	165.09	6.04%	2,731.16	2,950.18	2,268.39	5,154.35	-42.63% Ε
FTSE/Χ.Α. Χημικά	6,277.69 #	6,032.17	245.52	4.07%	5,972.92	6,375.06	5,513.26	9,442.19	-29.18% Ε
FTSE/Χ.Α. Ταξίδια & Αναψυχή	1,086.20 #	1,010.04	76.16	7.54%	1,010.04	1,100.85	904.20	2,084.49	-44.00% Ε
FTSE/Χ.Α. Τεχνολογία	632.57 #	591.00	41.57	7.03%	591.00	635.49	537.98	1,029.21	-29.75% Ε
FTSE/Χ.Α. Τηλεπικοινωνίες	3,267.30 #	3,137.93	129.37	4.12%	3,137.93	3,316.85	2,480.07	3,960.95	-16.76% Ε
FTSE/Χ.Α. Υπηρεσίες Κοινής Ωφέλειας	2,481.20 #	2,303.96	177.24	7.69%	2,303.96	2,538.24	1,865.80	3,447.76	-22.11% Ε
FTSE/Χ.Α. Υγεία	440.18 #	429.87	10.31	2.40%	429.87	440.18	402.35	508.96	-12.81% Ε
Δείκτης Όλων των Μετοχών Χ.Α.	137.28 #	128.68	8.60	6.68%	137.28	137.28	122.81	223.49	-36.34% Ε
Ελληνικός Δείκτης Εταιρικών Ομολόγων	106.56 Ε	107.62	-1.06	-0.98%			106.56	121.22	-11.40% Ε
Ελληνικός Δείκτης Τιμών Εταιρικών Ομολόγων	84.04 Ε	84.91	-0.87	-1.02%			84.04	96.15	-12.19% Ε

Σημείωση 1: Το κλείσιμο των Δεικτών FTSE/Med 100, Ελληνικός Δείκτης Εταιρικών Ομολόγων και, Ελληνικός Δείκτης Τιμών Εταιρικών Ομολόγων αφορούν την συνεδρίαση της 20/03/2020.

Σημείωση 2: Ο Ελληνικός Δείκτης Mid & Small Cap είναι Customized δείκτης υπολογιζόμενος από το Χρηματιστήριο Αθηνών.

Χρηματιστηριακοί Δείκτες

Δείκτης FTSE/Large Cap

24/03/2020: 8.32% FTSE/Χ.Α. Mid Cap

24/03/2020: 6.86%

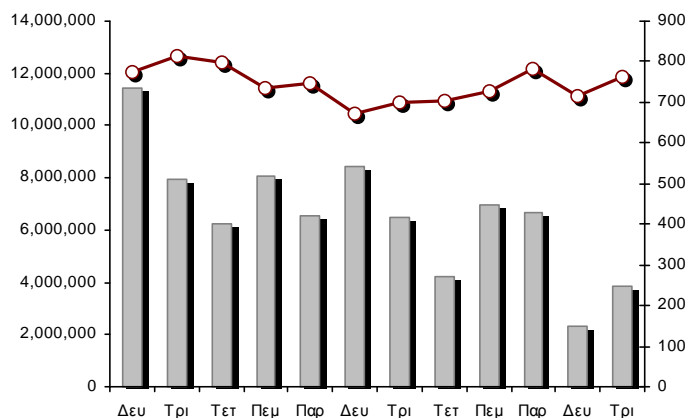
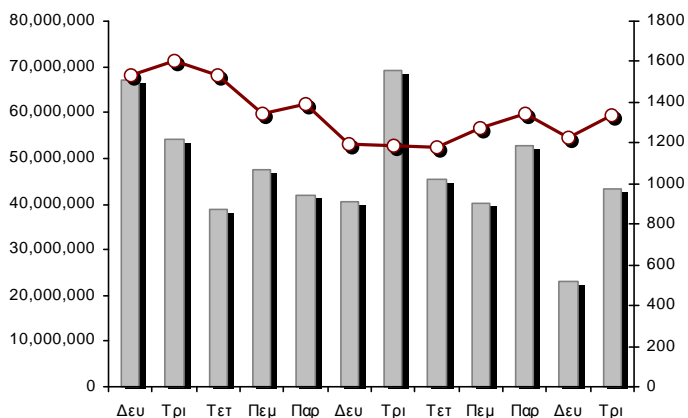

FTSE/Χ.Α. Διεθνούς Δραστηριοποίησης Plus

24/03/2020: 6.93%

FTSE/Χ.Α. Διεθνούς Δραστηριοποίησης

24/03/2020: 6.06%

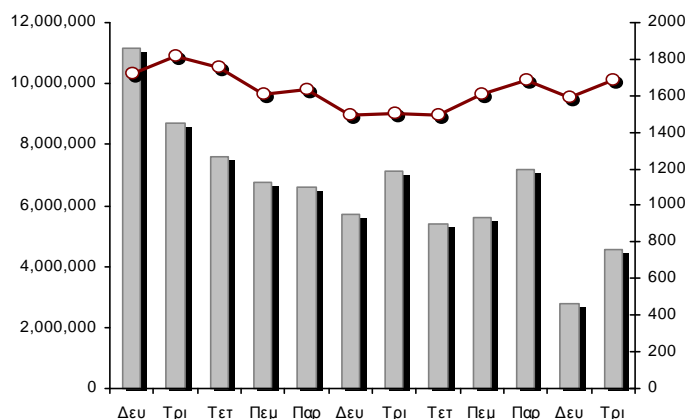
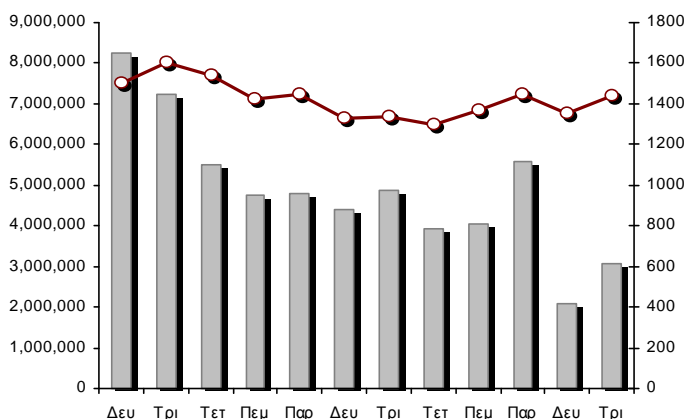

Δείκτης FTSE/Χ.Α. Mid & Small Cap Θεμελιωδών Μεγεθών

24/03/2020: 2.51%

Δείκτης Τιμών Μεσαίας & Μικρής Κεφαλαισπ. Χ.Α.

24/03/2020: 1.46%

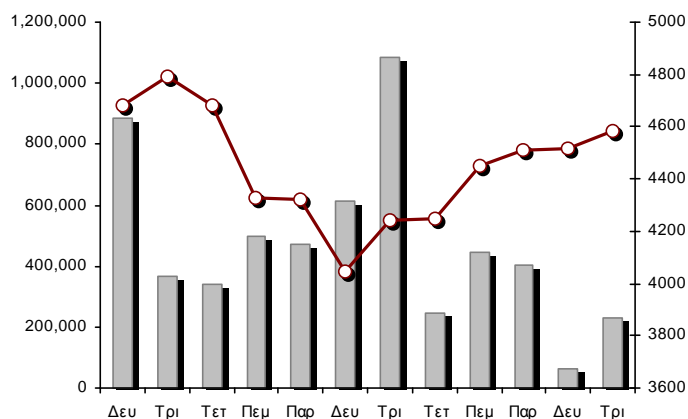
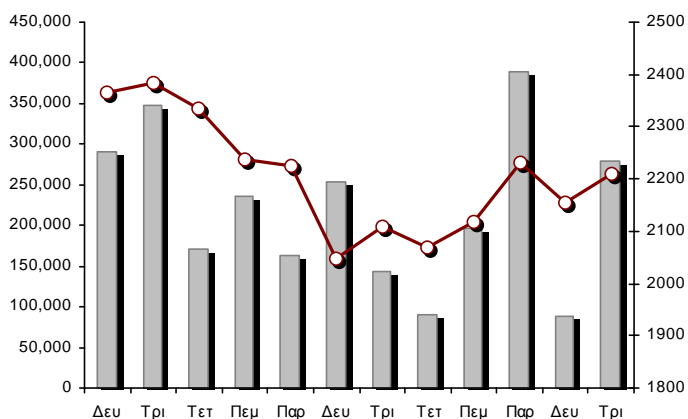

■ Όγκος συναλλαγών δεικτών

— Τιμές κλεισίματος δεικτών

Αναλυτικά Στοιχεία Συναλλαγών Αγοράς Χρεογράφων

	Όλα τα Χρεόγραφα	Κύρια Αγορά	Επιτήρηση	Διαπραγματεύσιμα Αμοιβαία Κεφάλαια
Σύνολα	130	114	15	1
Ανοδικές / Καθοδικές / Σταθερές:	88 / 16 / 26	84 / 15 / 15	3 / 1 / 11	1 / 0 / 0
Κεφαλαιοποίηση Χ.Α. (εκατ €) **	39,021.14	38,793.85	227.29	
Μέση Ημερήσια Αξία Συν/γών (χιλ. €)	84,432.29	84,315.80	130.19	96.92
Αξία Συναλλαγών	102,183.74	102,136.15	46.01	1.58
Κύριος Πίνακας:	57,632.82	57,585.23	46.01	1.58
Προσυμφωνημένων Συναλλαγών 6_1_2_3:	44,550.92	44,550.92	0.00	0.00
Πίνακας Εκποιήσεων:	0.00	0.00	0.00	0.00
Πίνακας Ειδικών Όρων:	0.00	0.00	0.00	0.00
Μέσος Ημερήσιος Όγκος Συναλλαγών	41,812,659	41,084,309	747,466	4,653
Όγκος Συναλλαγών	48,185,608	47,788,125	397,370	113
Κύριος Πίνακας:	39,027,046	38,629,563	397,370	113
Προσυμφωνημένων Συναλλαγών 6_1_2_3:	9,158,562	9,158,562	0	0
Πίνακας Εκποιήσεων:	0	0	0	0
Πίνακας Ειδικών Όρων:	0	0	0	0
Μέσο Ημερήσιο Πλήθος Πράξεων	37,078	36,901	174	5
Αριθμός Πράξεων	38,263	38,162	98	3
Κύριος Πίνακας:	38,249	38,148	98	3
Προσυμφωνημένων Συναλλαγών 6_1_2_3:	14	14	0	0
Πίνακας Εκποιήσεων:	0	0	0	0
Πίνακας Ειδικών Όρων:	0	0	0	0

Στοιχεία Συναλλαγών Κλάδων Χρηματιστηρίου Αθηνών & Χρηματοοικονομικών Προϊόντων (Δ.Α.Κ.)

Κωδικός	Κλάδοι	Ανοδικές / Καθοδικές / Σταθερές	Αριθμός Πράξεων	Όγκος Συναλλαγών	Αξία Συναλλαγών	% στη Συνολική Αξία
12000	- Χρηματοοικονομικά Προϊόντα	1 / 0 / 0	3	113	1,582.00	0.00%
3510	- Ακίνητη Περιουσία	6 / 2 / 0	1,073	308,719	1,473,811.65	1.44%
3030	- Ασφάλειες	0 / 1 / 0	226	44,266	134,438.76	0.13%
5020	- Βιομηχανικά Προϊόντα & Υπηρεσίες	14 / 0 / 5	2,450	986,005	3,216,968.87	3.15%
4040	- Εμπόριο	4 / 2 / 0	455	178,606	564,940.09	0.55%
6010	- Ενέργεια	3 / 0 / 0	2,196	345,204	3,082,657.54	3.02%
4020	- Καταναλωτικά Προϊόντα & Υπηρεσίες	6 / 1 / 2	2,680	591,193	4,123,325.57	4.04%
5010	- Κατασκευές & Υλικά Κατασκευών	8 / 1 / 3	2,840	9,222,167	40,776,486.62	39.91%
4030	- Μέσα Ενημέρωσης	0 / 2 / 1	13	11,416	2,734.49	0.00%
4520	- Προσωπική Φροντίδα, Φάρμακα & Παντοπωλεία	3 / 0 / 0	785	125,270	847,734.86	0.83%
5510	- Πρώτες Ύλες	6 / 3 / 5	791	350,468	438,426.16	0.43%
4050	- Ταξίδια και Αναψυχή	5 / 1 / 1	3,144	1,297,473	5,848,465.19	5.72%
1010	- Τεχνολογία	6 / 1 / 1	636	140,804	437,176.84	0.43%
1510	- Τηλεπικοινωνίες	4 / 0 / 1	1,897	1,449,303	15,030,546.61	14.71%
3010	- Τράπεζες	6 / 0 / 0	13,735	29,077,322	17,058,044.89	16.69%
4510	- Τρόφιμα, Ποτά & Καπνοβιομηχανίες	5 / 1 / 6	838	283,103	3,098,892.12	3.03%
2010	- Υγεία	4 / 0 / 0	73	30,705	29,196.98	0.03%
6510	- Υπηρεσίες Κοινής Ωφέλειας	5 / 0 / 0	3,376	1,802,406	5,295,830.37	5.18%
3020	- Χρηματοοικονομικές Υπηρεσίες	2 / 1 / 1	1,052	1,941,065	722,482.28	0.71%

Οι 10 Μετοχές με τη μεγαλύτερη Άνοδο & Πτώση

Κύρια Αγορά

Μετοχές με τη μεγαλύτερη Θετική μεταβολή τιμής	Τιμή κλεισ.	Μεταβ.	Μετοχές με τη μεγαλύτερη Αρνητική μεταβολή τιμής	Τιμή κλεισ.	Μεταβ.
INTRALOT (ΚΟ)	0.144	18.03% #	CENTRIC ΣΥΜΜΕΤΟΧΩΝ (ΚΟ)	0.228	-8.43% α
ΔΕΗ (ΚΟ)	2.228	15.38% #	CNL CAPITAL (ΚΟ)	8.5	-3.41% α
JUMBO (ΚΟ)	11.43	14.99% #	ΠΛΑΙΣΙΟ COMPUTERS (ΚΟ)	2.1	-1.41% α
ΠΕΙΡΑΙΩΣ ΤΡΑΠΕΖΑ (ΚΟ)	1.101	14.33% #	ΕΥΡΩΠΑΪΚΗ ΠΙΣΤΗ (ΚΟ)	3.04	-0.33% α
ΙΚΤΙΝΟΣ ΕΛΛΑΣ (ΚΟ)	0.62	13.76% #			
ALPHA BANK (ΚΟ)	0.602	13.58% #			
LAMDA DEVELOPMENT(ΚΟ)	5.39	12.29% #			
ΓΕΚ ΤΕΡΝΑ (ΚΟ)	5.14	11.98% #			
ΤΕΧΝΙΚΗ ΟΛΥΜΠΙΑΚΗ (ΚΟ)	1.285	11.74% #			
ΚΕΚΡΟΨ (ΚΟ)	1.076	10.93% #			

Μετοχές με τη μεγαλύτερη Αξία Συναλλαγών	Αξία (χιλ. €)	Μεταβ.	Μετοχές με το μεγαλύτερο Όγκο Συναλλαγών	Όγκος	Μεταβ.
ΓΕΚ ΤΕΡΝΑ (ΚΟ)	39,020.06	11.98% #	EUROBANK HOLDINGS (ΚΟ)	12,315,841	8.57% #
ΟΤΕ (ΚΟ)	14,951.31	4.12% #	ALPHA BANK (ΚΟ)	8,228,994	13.58% #
ΕΘΝΙΚΗ ΤΡΑΠΕΖΑ (ΚΟ)	6,101.49	8.82% #	ΓΕΚ ΤΕΡΝΑ (ΚΟ)	8,110,829	11.98% #
ΟΠΑΠ (ΚΟ)	5,518.72	7.79% #	ΕΘΝΙΚΗ ΤΡΑΠΕΖΑ (ΚΟ)	6,589,047	8.82% #
ALPHA BANK (ΚΟ)	4,922.71	13.58% #	MARFIN INVESTMENT GROUP (ΚΟ)	1,742,304	9.00% #
EUROBANK HOLDINGS (ΚΟ)	4,269.34	8.57% #	ΟΤΕ (ΚΟ)	1,253,236	4.12% #
JUMBO (ΚΟ)	3,272.97	14.99% #	ΔΕΗ (ΚΟ)	1,150,140	15.38% #
COCA-COLA HBC AG (ΚΟ)	3,022.44	9.17% #	ΠΕΙΡΑΙΩΣ ΤΡΑΠΕΖΑ (ΚΟ)	1,146,368	14.33% #
ΔΕΗ (ΚΟ)	2,556.89	15.38% #	ΟΠΑΠ (ΚΟ)	845,811	7.79% #
ΜΥΤΙΛΗΝΑΙΟΣ (ΚΟ)	2,464.30	9.73% #	ΑΤΤΙΚΑ BANK Α.Τ.Ε. (ΚΟ)	769,868	4.92% #

Σημείωση: Απεικονίζονται οι Μετοχές που δεν ανήκουν στις Κατηγορίες Χαμηλής Διασποράς και Επιτήρησης και πραγματοποιήσαν κατά τη διάρκεια της συνεδρίασης Αξία Συναλλαγών μεγαλύτερη από 10,000 Ευρώ.

Αναλυτικά Στοιχεία Συναλλαγών Αγοράς Παραγώγων

	Αριθμός Πράξεων	Όγκος	Ανοικτές θέσεις
Σ.Μ.Ε. σε Δείκτες	416	1,718	2,811
FTSE/X.A. Large Cap	416	1,718	2,811
Σ.Μ.Ε. σε Μετοχές	1,922	21,767	149,619
ΑΔΜΗΕ ΣΥΜΜΕΤΟΧΩΝ Α.Ε. (ΚΟ)	51	298	3,864
ALPHA BANK (ΚΟ)	359	6,018	17,845
ΑΤΤΙΚΑ BANK Α.Τ.Ε. (ΚΟ)	3	10	1,655
COCA-COLA HBC AG (ΚΟ)	106	325	181
CENERGY HOLDINGS (ΚΑ)	19	70	2,732
ΕΛΛΑΚΤΩΡ (ΚΟ)	50	310	8,697
EUROBANK HOLDINGS (ΚΟ)	199	5,651	26,921
ΕΥΔΑΠ (ΚΟ)	22	46	171
FOURLIS ΣΥΜΜΕΤΟΧΩΝ (ΚΟ)	24	56	30
ΓΕΚ ΤΕΡΝΑ (ΚΟ)	142	714	2,926
ΕΛΛΗΝ. ΧΡΗΜΑΤΙΣΤΗΡΙΑ-Χ.Α. (ΚΟ)	26	137	1,031
ΕΛΛΗΝΙΚΑ ΠΕΤΡΕΛΑΙΑ (ΚΟ)	18	59	1,312
INTRACOM HOLDINGS (ΚΟ)	7	48	1,774
ΙΝΤΡΑΛΟΤ (ΚΟ)	3	8	1,339
JUMBO (ΚΟ)	30	95	119
LAMDA DEVELOPMENT(ΚΟ)	45	197	666
MARFIN INVESTMENT GROUP (ΚΟ)	28	360	37,039
ΜΟΤΟΡ ΟΪΛ (ΚΟ)	9	10	202
ΜΥΤΙΛΗΝΑΙΟΣ (ΚΟ)	98	329	3,780
ΕΘΝΙΚΗ ΤΡΑΠΕΖΑ (ΚΟ)	229	3,861	17,035
ΟΠΑΠ (ΚΟ)	58	164	619
ΟΤΕ (ΚΟ)	42	153	1,538
ΟΛΠ (ΚΟ)	0	0	123
ΠΕΙΡΑΙΩΣ ΤΡΑΠΕΖΑ (ΚΟ)	134	1,939	7,407
ΔΕΗ (ΚΟ)	134	584	4,954
ΤΕΡΝΑ ΕΝΕΡΓΕΙΑΚΗ (ΚΟ)	21	77	3,251
ΤΙΤΑΝ CEMENT (ΚΑ)	8	14	155
ΒΙΟΗΑΛCO SA/NV (ΚΑ)	57	234	2,253
Δικαιώματα σε Δείκτες	10	162	880
FTSE/X.A. Large Cap	10	162	880
Δικαιώματα σε Μετοχές	3	140	1,465
ALPHA BANK (ΚΟ)	0	0	40
ΕΘΝΙΚΗ ΤΡΑΠΕΖΑ (ΚΟ)	0	0	341
ΟΠΑΠ (ΚΟ)	0	0	199
ΟΤΕ (ΚΟ)	0	0	118
ΠΕΙΡΑΙΩΣ ΤΡΑΠΕΖΑ (ΚΟ)	3	140	455
ΔΕΗ (ΚΟ)	0	0	312
Συνολική Δραστηριότητα	2,351	23,787	154,775

Σημειώσεις Χρεογράφων

Κωδικός Κείμενο σημείωσης

- () - Προσαρμοσμένα Μέρισματα λόγω διανομής Δωρεάν μετοχών.
- * - Τελευταία προσαρμοσμένη τιμή κλεισίματος.
- [1] - Καθάρια μερίσματα.
- [2] - Στη στήλη "Ημερ. Αποκοπής τελευταίου δικαιώματος" αναφέρεται η Ημερομηνία εισαγωγής για Νέες Εταιρείες.
- [3] - Η Χρηματιστηριακή αξία αναφέρεται στο σύνολο των μετοχών
- [4] - Η κωδικοποίηση των Κλάδων Οικονομικής Δραστηριότητας του Χ.Α. παρουσιάζονται στο Παράρτημα Α
- [5] - Η Χρηματιστηριακή Αξία αναφέρεται στο σύνολο των κατηγοριών μετοχών (εφόσον έχουν εισαχθεί περισσότερες της μιας κατηγορίες) και δεν αναφέρεται σε επιμέρους κατηγορίες μετοχών μιας εταιρείας.
- [6] - P/E μεγαλύτερο του 100
- [7] - Τελευταία εικόνα του Βιβλίου Εντολών πριν το τέλος της συνεδρίασης
- [8] - Στην Αξία Συναλλαγών των Μετοχών περιλαμβάνονται όλοι οι τύποι Πακέτων

4750 - Μεταφορά στην Κατηγορία Επιτήρησης από 8/4/2011.

4865 - Αναστολή διαπραγμάτευσης από 2/4/2012.

4887 - Μεταφορά στην Κατηγορία Επιτήρησης από 10/4/2012.

4912 - Μεταφορά στην κατηγορία Επιτήρησης από 31/7/2012.

4914 - Αναστολή διαπραγμάτευσης από 31/8/2012.

4918 - Αναστολή διαπραγμάτευσης από 31/8/2012.

4955 - Μεταφορά στην Επιτήρηση από 5/4/2013.

4956 - Μεταφορά στην Επιτήρηση από 5/4/2013.

4957 - Μεταφορά στην Επιτήρηση από 5/4/2013.

4958 - Μεταφορά στην Επιτήρηση από 5/4/2013.

4959 - Μεταφορά στην Επιτήρηση από 5/4/2013.

5080 - Μεταφορά στην κατηγορία Επιτήρησης από 05/12/2014.

5093 - Μεταφορά στην Κατηγορία Επιτήρησης από 8/4/2015.

5095 - Μεταφορά στην Επιτήρηση από 09/04/2015.

5101 - Αναστολή διαπραγμάτευσης από 1/9/2015.

5110 - Αναστολή διαπραγμάτευσης από 08/03/2016.

5112 - Μεταφορά στην Κατηγορία Επιτήρησης από 15/04/2016.

5115 - Μεταφορά στην Κατηγορία Επιτήρησης από 15/04/2016.

5123 - Μεταφορά στην Κατηγορία Επιτήρησης από 01/04/2016.

5130 - Αναστολή διαπραγμάτευσης από 18/04/2017.

5136 - Αναστολή διαπραγμάτευσης από 02/05/2017.

5141 - Μεταφορά στην Κατηγορία Επιτήρησης από 10/05/2017.

5153 - Αναστολή διαπραγμάτευσης από 03/10/2017.

5154 - Αναστολή διαπραγμάτευσης από 03/10/2017.

5156 - Μεταφορά στην κατηγορία Επιτήρησης από 11/12/2017.

5160 - Μεταφορά στην Κατηγορία Επιτήρησης από 15/04/2016.

5161 - Μεταφορά στην κατηγορία Επιτήρησης από τις 25/11/2011.

5162 - Μεταφορά στην Κατηγορία Επιτήρησης από 21/12/2009.

5165 - Μεταφορά στην Κατηγορία Επιτήρησης από 15/02/2018.

5171 - Αναστολή διαπραγμάτευσης από 30/04/2018.

5172 - Αναστολή διαπραγμάτευσης από 30/04/2018.

5174 - Αναστολή διαπραγμάτευσης από 02/05/2018.

5178 - Μεταφορά στην Κατηγορία Επιτήρησης από 11/05/2018.

5179 - Αναστολή διαπραγμάτευσης από 25/05/2018.

5190 - Μεταφορά στην Κατηγορία Επιτήρησης από 01/10/2018.

5191 - Αναστολή διαπραγμάτευσης από 02/10/2018.

5192 - Αναστολή διαπραγμάτευσης από 02/10/2018.

5193 - Μεταφορά στην κατηγορία Επιτήρησης από 25/10/2018.

5194 - Μεταφορά στην κατηγορία Επιτήρησης από 25/10/2018.

5195 - Μεταφορά στην κατηγορία Επιτήρησης από 25/10/2018.

5197 - Μεταφορά στην κατηγορία Επιτήρησης από 07/11/2018.

5205 - Αναστολή διαπραγμάτευσης από 02/05/2019.

Σημειώσεις Χρεογράφων

Κωδικός Κείμενο σημείωσης

5206 - Αναστολή διαπραγμάτευσης από 02/05/2019.

5207 - Μεταφορά στην Επιτήρηση από 13/05/2019.

5216 - Αναστολή διαπραγμάτευσης από 01/10/2019.

5217 - Αναστολή διαπραγμάτευσης από 01/10/2019.

Στοιχεία Συναλλαγών Πακέτων

Χρεόγραφο	Όγκος πακέτου	Τιμή πακέτου	Αξία πακέτου	Ωρα έγκρισης	Σημείωση
ΣΑΡΑΝΤΗΣ ΓΡ. (ΚΟ)	50,000	7.33	366,250.00	11:00:30	20
EUROBANK HOLDINGS (ΚΟ)	33,000	0.350	11,543.40	11:03:12	14
ΟΤΕ (ΚΟ)	50,000	11.90	595,000.00	11:11:15	20
ΑΕΡΟΠΟΡΙΑ ΑΙΓΑΙΟΥ (ΚΟ)	500	4.14	2,070.00	12:15:20	18
ΟΤΕ (ΚΟ)	250,000	12.00	3,000,000.00	13:31:33	20
ΟΤΕ (ΚΟ)	50,000	12.00	600,000.00	13:31:49	20
ΓΕΚ ΤΕΡΝΑ (ΚΟ)	1,855,583	4.80	8,906,798.40	14:19:50	20
ΓΕΚ ΤΕΡΝΑ (ΚΟ)	5,324,005	4.80	25,555,224.00	14:26:34	20
ALPHA BANK (ΚΟ)	750,000	0.601	450,750.00	15:58:22	20
INFORM Π. ΛΥΚΟΣ (ΚΟ)	3,500	0.930	3,255.00	16:32:06	18
ΕΥΔΑΠ (ΚΟ)	10,000	7.15	71,500.00	16:38:15	18
ΕΥΔΑΠ (ΚΟ)	10,000	7.15	71,500.00	16:41:55	18
ΟΤΕ (ΚΟ)	171,974	11.85	2,037,032.03	17:13:49	20
ΓΕΚ ΤΕΡΝΑ (ΚΟ)	600,000	4.80	2,880,000.00	17:15:49	20

Σημειώσεις πακέτων

- 9 - Μέθοδος 6-1 / Ειδική Χρέωση
- 10 - Μέθοδος 6-1 / Ειδική Χρέωση, Αυθημερόν Διακανονισμός
- 14 - Μέθοδος 6-3 / Πακέτο Αποκατάστασης, Ατελής αγορά και Πώληση
- 18 - Μέθοδος 6-2 / SPOT 1
- 19 - Μέθοδος 6-2 / SPOT 2
- 20 - Μέθοδος 6-1 και Μέθοδος 6-1 Αυθημερόν Διακανονισμός
- 21 - Άλλη Προσυμφωνημένη

Στοιχεία Συναλλαγών Δικαιωμάτων

Ημερ. αποκοπής	Έναρξη εξάσκησης	Λήξη εξάσκησης	Λήξη διαπραγμάτευσης	Δικαιώματα	Κατωτ Τιμή	Ανωτ Τιμή	Τιμή κλεισ.	Τελευταία ζήτηση	Τελευταία προσφορά	Όγκος	Πράξεις	Αξία Συναλλαγών
----------------	------------------	----------------	----------------------	------------	------------	-----------	-------------	------------------	--------------------	-------	---------	-----------------

Δεν υπάρχουν Συναλλαγές Δικαιωμάτων.

Στοιχεία Συναλλαγών Εκποιήσεων

Χρεόγραφα	Τύπος Χρεογράφου	Όγκος Συναλλαγών	Αριθμός Πράξεων	Αξία Συναλλαγών	Σημείωση
-----------	------------------	------------------	-----------------	-----------------	----------

Δεν πραγματοποιήθηκαν Εκποιήσεις Μετοχών.

Σημειώσεις Εκποιήσεων

- 1 - Κανονική Εκποίηση.
- 2 - Εκποίηση Ενσώματων Ονομαστικών Μετοχών.
- 3 - Εκποίηση Αδιάθετων Κλασματικών Υπολοίπων.

Στοιχεία Συναλλαγών Εκποιήσεων Ενσώματων Ονομαστικών Μετοχών

Χρεόγραφα	Ημερ/νία έναρξης	Ημερ/νία λήξης	Αρχικό πλήθος	Διαθέσιμο πλήθος	Ημερομηνία	Μέση τιμή (ημέρας)	Μέση τιμή (περιόδου)	Αριθμός Πράξεων	Όγκος Συναλλαγών	Αξία Συναλλαγών
-----------	------------------	----------------	---------------	------------------	------------	--------------------	----------------------	-----------------	------------------	-----------------

Δεν πραγματοποιήθηκαν Εκποιήσεις Ενσώματων Ονομαστικών Μετοχών.

Σημειώσεις Εκποιήσεων

Σύμφωνα με την Απόφαση 1/380/04.05.2006 της Επιτροπής Κεφαλαιαγοράς εκποιούνται μέσω του Χρηματιστηρίου Αθηνών με επιμέλεια της εκδότριας εταιρείας, οι ενσώματες ονομαστικές μετοχές που δεν έχουν κατατεθεί στην εκδότρια προς απούλοποίηση. Η εκποίηση διενεργείται σύμφωνα με τον τρόπο που ορίζεται στο άρθρο 99Α του Κανονισμού του Χρηματιστηρίου Αθηνών.

Στοιχεία Ενεργητικού Διαπραγματεύσιμων Αμοιβαίων Κεφαλαίων (Δ.Α.Κ.)

	Ημερομηνία συναλλαγών	Δημιουργία / Εξαγορά	Αριθ. Μερ. (T-1)	Νέα Μερ. (T-1)	Εξαγορασθ. Μερ. (T-1)	Μερίδια (T) [1]	Αξία Ενεργητικού [2]	Καθαρή Τιμή	Μέρισμα /Μερίδιο	Ημερ. Αποκοπής
#Error										

Σημειώσεις Δ.Α.Κ.

Δεν υπάρχουν Στοιχεία Ενεργητικού για Δ.Α.Κ.

[2] - Περιλαμβάνονται και τα μερίδια που δημιουργήθηκαν / εξαγοράστηκαν την ημέρα T-1.

Περιγραφή	Στοιχεία
Όνομασία Δ.Α.Κ.	ALPHA ETF FTSE Athex Large Cap
Σύμβολο Δ.Α.Κ. (GR)	ΑΔΑΚ
Σύμβολο Δ.Α.Κ. (EN)	AETF
ISIN Δ.Α.Κ.	GRF000153004
Κατηγορία Διαπραγμάτευσης	Διαπραγματεύσιμα Αμοιβαία Κεφάλαια (Δ.Α.Κ.)
Τύπος Δ.Α.Κ.	Μετοχών
Τρόπος διαχείρισης	Παθητικός
Επενδυτική Στρατηγική	Σκοπός της επενδυτικής πολιτικής του Αμοιβαίου Κεφαλαίου είναι η αναπαραγωγή της αποδόσεως του Δείκτη FTSE/X.A. Large Cap του Χρηματιστηρίου Αθηνών σε όρους Ευρώ, ακολουθώντας πλήρως και πανομοιότυπως τη σύνθεση του υποκείμενου Δείκτη.
Εκδότης	ΑΛΦΑ ASSET MANAGEMENT Α.Ε.Δ.Α.Κ.
Εταιρεία Διαχείρισης	ΑΛΦΑ ASSET MANAGEMENT Α.Ε.Δ.Α.Κ.
Ειδικοί Διαπραγματευτές	ΑΛΦΑ FINANCE Α.Χ.Ε.Π.Ε.Υ. , ΕΘΝΙΚΗ ΧΡΗΜΑΤΙΣΤΗΡΙΑΚΗ Α.Χ.Ε.Π.Ε.Υ.
Θεματοφύλακας	ΑΛΦΑ ΤΡΑΠΕΖΑ Α.Ε.
Σύμβολο Δείκτη (GR)	FTSE
Σύμβολο Δείκτη (EN)	FTSE
Όνομασία Δείκτη	FTSE/X.A. Large Cap
ISIN Δείκτη	GRI99201A006
Κλάσμα Δείκτη [1]	1/100
Αρχική Τιμή Μεριδίου	21.76
Συνολικός Αριθμός Μεριδίων [2]	812,382
Ημερομηνία πρώτης Έκδοσης	14/01/2008
Ημερομηνία έναρξης Διαπραγμάτευσης	24/01/2008
Νόμισμα Διαπραγμάτευσης	ΕΥΡΩ
Νόμισμα Ενεργητικού	ΕΥΡΩ
Αρχική Αξία Ενεργητικού [3]	3,000,000.00
Αριθμ. Μεριδίων για Δημιουργία-Εξαγορά [4]	5,000
Αμοιβή Διαχείρισης	0.375

Σημειώσεις Δ.Α.Κ.

[1] - Το κλάσμα της τιμής του δείκτη που αποτελεί η τιμή της πρώτης έκδοσης

[2] - Ο αριθμός μεριδίων που διαπραγματεύθηκαν στο Χρηματιστήριο την ημέρα T

[3] - Η αξία του ενεργητικού κατά την έκδοση

[4] - Ο αριθμός μεριδίων που απαιτείται κατά τη διαδικασία δημιουργίας εξαγοράς

ΑΝΑΚΟΙΝΩΣΕΙΣ

ΕΤΑΙΡΙΚΕΣ ΠΡΑΞΕΙΣ

ΤΡΑΠΕΖΑ EUROBANK ERGASIAS A.E.

Από 24/03/2020, η επωνυμία της εταιρίας «ΤΡΑΠΕΖΑ EUROBANK ERGASIAS A.E.» (GRS323003012) αλλάζει σε «EUROBANK ERGASIAS ΥΠΗΡΕΣΙΩΝ ΚΑΙ ΣΥΜΜΕΤΟΧΩΝ Α.Ε.» με νέο διακριτικό τίτλο «EUROBANK HOLDINGS».

ΓΝΩΣΤΟΠΟΙΗΣΕΙΣ ΕΤΑΙΡΕΙΩΝ

RSS Feed: DOLAnnouncements
Posted on: 23 March 2020 19:16
Author: AUTOHELLAS A.T.E.E.
Subject: ΑΝΑΚΟΙΝΩΣΗ ΡΥΘΜΙΖΟΜΕΝΗΣ ΠΛΗΡΟΦΟΡΙΑΣ ΤΟΥ Ν. 3556/2007: Γνωστοποίηση συναλλαγών

Full article link: http://dev-www1.helex.gr:8080/el/web/guest/companies-announcements-full-content/-/asset_publisher/bMe2sOcNyQuy/content/id/5385989

Κηφισιά, 23 Μαρτίου 2020

Η AUTOHELLAS (η Εταιρεία) ανακοινώνει, σύμφωνα με τον Ν.3556/2007 και τις διατάξεις του Κανονισμού (ΕΕ) 596/2014 του Ευρωπαϊκού Κοινοβουλίου και του Συμβουλίου και μετά από σχετικές γνωστοποιήσεις προς αυτήν, ότι ο κ. Κανσός Κυριάκος, σύζυγος της κα. Αντωνίας Δημητρακοπούλου, Οικονομικής Διευθύντριας της Εταιρείας, προέβη την 19/03/2020 σε αγορά 1,300 μετοχών της Εταιρείας, συνολικής αξίας 5.431,23 ευρώ.

RSS Feed: DOLAnnouncements
Posted on: 23 March 2020 19:37
Author: ΑΛΦΑ ASSET MANAGEMENT Α.Ε.Δ.Α.Κ.
Subject: ΑΝΑΚΟΙΝΩΣΗ

Full article link: http://dev-www1.helex.gr:8080/el/web/guest/companies-announcements-full-content/-/asset_publisher/bMe2sOcNyQuy/content/id/5386064

Η τιμή για το ΑΔΑΚ για την ημερομηνία 24/03/2020 είναι 12.8101

Για τα στοιχεία ενεργητικού διαπραγματεύσιμου ΑΔΑΚ, παρακαλώ όπως λάβετε υπόψη το επισυναπτόμενο αρχείο.

[ETF Data Submission File240320](#)

RSS Feed: DOLAnnouncements
Posted on: 23 March 2020 19:42
Author: ΕΠΙΛΕΚΤΟΣ Α.Ε.Β.Ε.
Subject: ΑΝΑΚΟΙΝΩΣΗ ΓΙΑ ΤΙΣ ΑΠΟΦΑΣΕΙΣ ΓΕΝΙΚΗΣ ΣΥΝΕΛΕΥΣΗΣ

Full article link: http://dev-www1.helex.gr:8080/el/web/guest/companies-announcements-full-content/-/asset_publisher/bMe2sOcNyQuy/content/id/5386102

ΔΕΛΤΙΟ ΤΥΠΟΥ

της Ανώνυμης Εταιρείας με την επωνυμία

«ΕΠΙΛΕΚΤΟΣ ΚΛΩΣΤΟΪΦΑΝΤΟΥΡΓΙΑ ΑΝΩΝΥΜΟΣ ΕΜΠΟΡΙΚΗ ΚΑΙ ΒΙΟΜΗΧΑΝΙΚΗ ΕΤΑΙΡΕΙΑ»

Το Διοικητικό Συμβούλιο της εταιρείας ανακοινώνει προς το επενδυτικό κοινό τις αποφάσεις της Γενικής Συνέλευσης των μετόχων που πραγματοποιήθηκε την 23^η Μαρτίου 2020, σε συνέχεια της 6^{ης} Μαρτίου 2020 για λήψη αποφάσεων για το σύνολο των θεμάτων της συνέλευσης σύμφωνα με το άρθρο 141 παρ. 5 του Ν. 4548/2018 και το άρθρο 35 παρ. 2 του Καταστατικού της Εταιρείας.

Κατά την εν λόγω Γενική Συνέλευση των μετόχων της εταιρείας, παρέστησαν 9 μέτοχοι με αριθμό μετοχών 37.564.601 και με δικαιώματα ψήφου 37.564.601 εκπροσωπώντας το 72,58 % του μετοχικού κεφαλαίου.

Ειδικότερα λήφθηκαν οι ακόλουθες αποφάσεις:

1. Εγκρίθηκαν με ψήφους 33.803.614, ήτοι ποσοστό 89,99% των ψήφων που εκπροσωπήθηκαν στη Γενική Συνέλευση, οι ατομικές και ενοποιημένες ετήσιες χρηματοοικονομικές καταστάσεις της χρήσης 01.07.2018 – 30.06.2019, καθώς και η από 31.10.2019 έκθεση του Διοικητικού Συμβουλίου για τη χρήση από 01.07.2018 έως 30.06.2019 και η επ' αυτών έκθεση του Ορκωτού Ελεγκτή Λογιστή.

2. Εγκρίθηκε με ψήφους 30.045.923 ήτοι ποσοστό 79,98% των ψήφων που εκπροσωπήθηκαν στη Γενική Συνέλευση, η συνολική διαχείριση των υποθέσεων της εταιρείας για τη χρήση 01.07.2018- 30.06.2019 σύμφωνα με το άρθρο 108 του Ν. 4548/2018 και απαλλάχθηκε ο Ορκωτός Ελεγκτής Λογιστής από κάθε ευθύνη αποζημιώσεως για τις χρηματοοικονομικές καταστάσεις της χρήσης 01.07.2018- 30.06.2019 σύμφωνα με την παρ. 1 του άρθρου 117 του Ν. 4548/2018.

3. Εγκρίθηκε με ψήφους 37.564.601, ήτοι ποσοστό 100% των ψήφων που εκπροσωπήθηκαν στη Γενική Συνέλευση η μη διανομή μερίσματος για τη χρήση 01.07.2018-30.06.2019, διότι δεν υπάρχουν διανεμητέα κέρδη.

4. Επιλέχθηκε με ψήφους 30.045.923 ήτοι ποσοστό 79,98% των ψήφων που εκπροσωπήθηκαν στη Γενική Συνέλευση, η ελεγκτική εταιρεία « Συνεργαζόμενοι Ορκωτοί Λογιστές Α.Ε» με τακτικό ελεγκτή τον κο Νικόλαο Παπάκη και αναπληρωματικό ελεγκτή την κα Ξένου Μαριάνθη για τον έλεγχο της χρήσης 01.07.2019 μέχρι 30.06.2020.

5. Αποφασίσθηκε με ψήφους 33.803.614, ήτοι ποσοστό 89,99% των ψήφων που εκπροσωπήθηκαν στη Γενική Συνέλευση, η παροχή αδειας στα μέλη του διοικητικού συμβουλίου για διενέργεια εμπορικών πράξεων και συμμετοχή σε άλλες εταιρείες.

6. Εγκρίθηκαν με ψήφους 30.045.923 ήτοι ποσοστό 79,98% των ψήφων που εκπροσωπήθηκαν στη Γενική Συνέλευση, για την κρινόμενη χρήση οι καταβληθείσες αμοιβές στα εκτελεστικά μέλη του Δ.Σ. και προεγκρίθηκαν για την διανυόμενη χρήση περίπου στο ύψος των προηγούμενων, σύμφωνα με τη σχετική πρόταση του Δ.Σ.

7. Εγκρίθηκε με ψήφους 30.045.923 ήτοι ποσοστό 79,98% των ψήφων που εκπροσωπήθηκαν στη Γενική Συνέλευση η πολιτική αποδοχών της εταιρείας, σύμφωνα με τις διατάξεις των άρθρων 110 και 111 του ν.4548/2018, με τα οποία εναρμονίστηκε το εθνικό δίκαιο με το άρθρο 9α της Οδηγίας 2007/36/ΕΚ, όπως αυτό εισήχθη δυνάμει της Οδηγίας 2017/828/ΕΕ, η διάρκεια της οποίας θα είναι 4ετής.

8. Αποφασίστηκε με ψήφους 30.045.923 ήτοι ποσοστό 79,98% των ψήφων που εκπροσωπήθηκαν στη Γενική Συνέλευση, η εκλογή νέας τριμελούς Επιτροπής Ελέγχου σύμφωνα με τις διατάξεις του άρθρου 44 του Ν.4449/2017, η οποία θα είναι επιτροπή του Διοικητικού Συμβουλίου της Εταιρείας, αποτελούμενη από δύο ανεξάρτητα μη εκτελεστικά μέλη κατά την έννοια των διατάξεων του αρθρ. 4 του Ν. 3016/2002 και ένα μη εκτελεστικό μέλος του Διοικητικού Συμβουλίου. Στη συνέχεια η Γενική Συνέλευση εξέλεξε ως Πρόεδρο της Επιτροπής Ελέγχου, ανεξάρτητο μη εκτελεστικό μέλος, αφού διακριβώθηκε ότι πληροί τις προϋποθέσεις του αρθρ. 4 του Ν. 3016/2002 και του άρθρου 44 του Ν. 4449/2017, τον κ. Χρήστο Κήττα του Λάμπρου. Στη συνέχεια εκλέχθηκαν τα δύο υπόλοιπα μέλη της Επιτροπής ελέγχου α)οι κκ. Γρηγόριος Μπιτσικώκος του Ευαγγέλου ανεξάρτητο μη εκτελεστικό μέλος του Δ.Σ, και β) Νικόλαος Λαποκωνσταντάκης του Γεωργίου, μη εκτελεστικό μέλος του Δ.Σ, σύμφωνα με τα ανωτέρω και τα οριζόμενα στο άρθρο 44 του Ν. 4449/2017.

9. Εγκρίθηκαν με ψήφους 30.045.923 ήτοι ποσοστό 79,98% των ψήφων που εκπροσωπήθηκαν στη Γενική Συνέλευση, η τροποποίηση του άρθρου 2 του καταστατικού της εταιρείας που αφορά το σκοπό αυτής, και η τροποποίηση του άρθρου 3 του καταστατικού που αφορά την έδρα της εταιρείας.

10. Εγκρίθηκε με ψήφους 30.045.923 ήτοι ποσοστό 79,98% των ψήφων που εκπροσωπήθηκαν στη Γενική Συνέλευση, τροποποίηση, συμπλήρωση, κατάργηση, αναρίθμηση και κωδικοποίηση των διατάξεων του Καταστατικού για σκοπούς λειτουργικότητας και προσαρμογής με τις νέες διατάξεις του Ν. 4548/2018 «Αναμόρφωση του δικαίου των ανωνύμων εταιριών» σύμφωνα με το άρθρο 183 του νόμου αυτού κατά την πρόταση του Διοικητικού Συμβουλίου της εταιρείας.

ΑΧΑΡΝΕΣ 23.03.2020

ΤΟ ΔΙΟΙΚΗΤΙΚΟ ΣΥΜΒΟΥΛΙΟ

RSS Feed: DOLAnnouncements
Posted on: 23 March 2020 19:44
Author: ΕΠΙΛΕΚΤΟΣ Α.Ε.Β.Ε.
Subject: ΟΡΙΣΜΟΣ ΜΕΛΩΝ ΕΠΙΤΡΟΠΗΣ ΕΛΕΓΧΟΥ άρθρο 44 του Ν.4449/2017

Full article link: http://dev-www1.helex.gr:8080/el/web/guest/companies-announcements-full-content/-/asset_publisher/bMe2sOcNyQuy/content/id/5386124

Α Ν Α Κ Ο Ι Ν Ω Σ Η

Ορισμός Μελών Επιτροπής Ελέγχου, άρθρο 44 του Ν.4449/2017

Η Τακτική Γενική Συνέλευση των μετόχων της Εταιρείας «ΕΠΙΛΕΚΤΟΣ ΚΛΩΣΤΟΨΦΑΝΤΟΥΡΓΙΑ ΑΕΒΕ», που συνήλθε την 23η Μαρτίου 2020, σε συνέχεια της 6ης Μαρτίου 2020, αποφάσισε την εκλογή νέας τριμελούς Επιτροπής Ελέγχου σύμφωνα με τις διατάξεις του άρθρου 44 του Ν.4449/2017, η οποία θα είναι επιτροπή του Διοικητικού Συμβουλίου της Εταιρείας, αποτελούμενη από δύο ανεξάρτητα μη εκτελεστικά μέλη κατά την έννοια των διατάξεων του αρθρ. 4 του Ν. 3016/2002 και ένα μη εκτελεστικό μέλος του Διοικητικού Συμβουλίου. Στη συνέχεια η Γενική Συνέλευση εξέλεξε ως Πρόεδρο της Επιτροπής Ελέγχου, ανεξάρτητο μη εκτελεστικό μέλος, αφού διακριβώθηκε ότι πληροί τις προϋποθέσεις του αρθρ. 4 του Ν. 3016/2002 και του άρθρου 44 του Ν. 4449/2017, τον κ. Χρήστο Κήττα του Λάμπρου. Στη συνέχεια εκλέχθηκαν τα δύο υπόλοιπα μέλη της Επιτροπής ελέγχου α) οι κκ. Γρηγόριος Μπιτσικώκος του Ευαγγέλου ανεξάρτητο μη εκτελεστικό μέλος του Δ.Σ, και β) Νικόλαος Λαποκωνσταντάκης του Γεωργίου, μη εκτελεστικό μέλος του Δ.Σ, σύμφωνα με τα ανωτέρω και τα οριζόμενα στο άρθρο 44 του Ν. 4449/2017.

RSS Feed: DOLAnnouncements
Posted on: 23 March 2020 19:49
Author: PASAL A.E.
Subject: ΑΝΑΚΟΙΝΩΣΗ ΓΙΑ ΕΙΣΑΓΩΓΗ ΜΕΤΟΧΩΝ ΛΟΓΩ REVERSE SPLIT

Full article link: http://dev-www1.helex.gr:8080/el/web/guest/companies-announcements-full-content/-/asset_publisher/bMe2sOcNyQuy/content/id/5386142

Δείτε την ανακοίνωση.

[ΑΝΑΚΟΙΝΩΣΗ ΠΡΟΣ ΤΟ ΧΑ REVERSE SPLIT](#)

RSS Feed: DOLAnnouncements
Posted on: 23 March 2020 19:55
Author: BRIQ PROPERTIES Α.Ε.Ε.Α.Π.
Subject: Ανακοίνωση σχετικά με εναλλακτικούς τρόπους συμμετοχής στην Τακτική Γενική Συνέλευση της 30.03.2020

Full article link: http://dev-www1.helex.gr:8080/el/web/guest/companies-announcements-full-content/-/asset_publisher/bMe2sOcNyQuy/content/id/5386166

Δείτε την σχετική ανακοίνωση.

[Ανακοίνωση](#)

RSS Feed: DOLAnnouncements
Posted on: 23 March 2020 19:57
Author: ΠΡΟΝΤΕΑ Α.Ε.Ε.Α.Π.
Subject: ΑΝΑΚΟΙΝΩΣΗ ΓΙΑ ΤΗΝ ΠΡΟΑΝΑΓΓΕΛΙΑ ΓΕΝΙΚΗΣ ΣΥΝΕΛΕΥΣΗΣ

Full article link: http://dev-www1.helex.gr:8080/el/web/guest/companies-announcements-full-content/-/asset_publisher/bMe2sOcNyQuy/content/id/5386190

Δείτε την συνημμένη ανακοίνωση.

[Πρόσκληση σε ΤΓΣ την 13.4.2020](#)

RSS Feed: DOLAnnouncements
Posted on: 23 March 2020 20:24
Author: ΠΡΟΝΤΕΑ Α.Ε.Ε.Α.Π.
Subject: Πρόταση διανομής μερίσματος 70,613 ανά μετοχή για το 2019

Full article link: http://dev-www1.helex.gr:8080/el/web/guest/companies-announcements-full-content/-/asset_publisher/bMe2sOcNyQuy/content/id/5386264

Δείτε την συνημμένη ανακοίνωση.

[Πρόταση διανομής μερίσματος 2019](#)

RSS Feed: DOLAnnouncements
Posted on: 24 March 2020 09:16
Author: ΚΑΡΑΤΖΗ Α.Ε.
Subject: Ανακοίνωση σύμφωνα με τις διατάξεις του άρθρου 24 παρ. 2 (α) & (β) του Ν.3461/2006

Full article link: http://dev-www1.helex.gr:8080/el/web/guest/companies-announcements-full-content/-/asset_publisher/bMe2sOcNyQuy/content/id/5386459

Σύμφωνα με το άρθρο 24 παρ. 2(α) & (β) του Ν.3461/2006 η εταιρεία «ΑΝΤΚΑΡ ΜΟΝΟΠΡΟΣΩΠΗ Α.Ε.» δηλώνει ότι στις 23.03.2020 απέκτησε 1.930 κοινές ονομαστικές μετοχές της ΚΑΡΑΤΖΗ ΑΕ έναντι 10,00 ευρώ ανά μετοχή μέσω χρηματιστηριακών συναλλαγών, οι οποίες θα εκκαθαριστούν την 26.03.2020. Συνέπεια αυτών των συναλλαγών, το ποσοστό των δικαιωμάτων ψήφου της «ΑΝΤΚΑΡ ΜΟΝΟΠΡΟΣΩΠΗ Α.Ε.» στην ΚΑΡΑΤΖΗ ΑΕ διαμορφώθηκε σε 50,4063 % από 50,3931 % που ήταν στις 20.03.2020.

RSS Feed: DOLAnnouncements
Posted on: 24 March 2020 09:43
Author: ΤΕΡΝΑ ΕΝΕΡΓΕΙΑΚΗ Α.Β.Ε.Τ.Ε.
Subject: ΑΓΟΡΑ ΙΔΙΩΝ ΜΕΤΟΧΩΝ

Full article link: http://dev-www1.helex.gr:8080/el/web/guest/companies-announcements-full-content/-/asset_publisher/bMe2sOcNyQuy/content/id/5386526

Η ΤΕΡΝΑ ΕΝΕΡΓΕΙΑΚΗ ΑΒΕΤΕ κατ' εφαρμογή του Κανονισμού (ΕΕ) 596/2014 του Ευρωπαϊκού Κοινοβουλίου και του κατ' εξουσιοδότηση Κανονισμού (ΕΕ) 2016/1052 της Επιτροπής, γνωστοποιεί στο Επενδυτικό Κοινό ότι, σύμφωνα με το άρθρο 49 του Ν 4548/2018 όπως τροποποιήθηκε και ισχύει, προέβη την 23/3/2020 μέσω του μέλους του Χ.Α. ΒΕΤΑ ΑΧΕΠΕΥ, σε αγορά 40.733 ιδίων μετοχών με μέση τιμή κτήσης 7,0011 ευρώ ανά μετοχή και συνολική αξία συναλλαγής 285.177,02 ευρώ καθώς και μέσω του μέλους του Χ.Α. EUROXX ΧΡΗΜΑΤΙΣΤΗΡΙΑΚΗ ΑΧΕΠΕΥ, σε αγορά 2.840 ιδίων μετοχών με μέση τιμή κτήσης 6,9700 ευρώ ανά μετοχή και συνολική αξία συναλλαγής 19.794,80 ευρώ.

RSS Feed: DOLAnnouncements
Posted on: 24 March 2020 09:56
Author: ΑΔΜΗΕ ΣΥΜΜΕΤΟΧΩΝ Α.Ε.
Subject: Ανακοίνωση Αγοράς Ιδίων Μετοχών

Full article link: http://dev-www1.helex.gr:8080/el/web/guest/companies-announcements-full-content/-/asset_publisher/bMe2sOcNyQuy/content/id/5386536

Ανακοίνωση Αγοράς Ιδίων Μετοχών

Η ΑΝΩΝΥΜΗ ΕΤΑΙΡΕΙΑ ΑΔΜΗΕ ΣΥΜΜΕΤΟΧΩΝ (εφεξής η «Εταιρεία») ενημερώνει το επενδυτικό κοινό ότι την 23.03.2020, η Εταιρεία προέβη σε αγορά 15.000 ιδίων μετοχών, με μέση τιμή κτήσης 1,7954 ευρώ ανά μετοχή και συνολική αξία συναλλαγών 26.930,71 ευρώ, μέσω του μέλους του Χρηματιστηρίου Αθηνών «ALPHA FINANCE ΑΕΠΕΥ», σε εκτέλεση της από 12.7.2018 απόφασης της Τακτικής Γενικής Συνέλευσης των Μετόχων της Εταιρείας (Θέμα 6^ο).

Μετά τις ανωτέρω αγορές, η Εταιρεία κατέχει συνολικά 115.341 ίδιες μετοχές (ποσοστό 0,05% επί του συνόλου των 232.000.000 κοινών ονομαστικών μετοχών).

Η ανακοίνωση εκδίδεται σύμφωνα με τον Κανονισμό (ΕΕ) αριθ. 596/2014 του Ευρωπαϊκού Κοινοβουλίου και του Συμβουλίου της 16ης Απριλίου 2014 και τον κατ' εξουσιοδότηση Κανονισμό (ΕΕ) 2016/1052 της Επιτροπής της 8ης Μαρτίου 2016.

Αθήνα, 24 Μαρτίου 2020

RSS Feed: DOLAnnouncements
Posted on: 24 March 2020 10:15
Author: HOUSEMARKET A.E.
Subject: Ανακοίνωση Αγοράς Ιδίων Ομολογιών

Full article link: http://dev-www1.helex.gr:8080/el/web/guest/companies-announcements-full-content/-/asset_publisher/bMe2sOcNyQuy/content/id/5386556

Ανακοίνωση Αγοράς Ιδίων Ομολογιών 23.03.2020

[Housemarket - Ανακοίνωση Αγοράς Ιδίων Ομολογιών](#)

RSS Feed: DOLAnnouncements
Posted on: 24 March 2020 10:35
Author: DIVERSA A.E.B.E.
Subject: ΑΝΑΚΟΙΝΩΣΗ ΓΙΑ ΤΙΣ ΑΠΟΦΑΣΕΙΣ ΓΕΝΙΚΗΣ ΣΥΝΕΛΕΥΣΗΣ

Full article link: http://dev-www1.helex.gr:8080/el/web/guest/companies-announcements-full-content/-/asset_publisher/bMe2sOcNyQuy/content/id/5386579

Δείτε την συνημμένη ανακοίνωση.

[Αποφάσεις Ε.Γ.Σ. 20.03.2020](#)

RSS Feed: DOLAnnouncements
Posted on: 24 March 2020 10:47
Author: ΜΟΤΟΡ ΟΪΛ Α.Ε.
Subject: Συναλλαγές της OPTIMA BANK Α.Ε (ρυθμιζόμενη πληροφορία Ν.3556/2007)

Full article link: http://dev-www1.helex.gr:8080/el/web/guest/companies-announcements-full-content/-/asset_publisher/bMe2sOcNyQuy/content/id/5386593

Η ΜΟΤΟΡ ΟΙΛ (ΕΛΛΑΣ) ΔΙΥΛΙΣΤΗΡΙΑ ΚΟΡΙΝΘΟΥ, σύμφωνα με τους Ν. 3556/2007 και 3606/2007, ανακοινώνει ότι η Τράπεζα OPTIMA BANK Α.Ε. την ενημέρωσε ότι πραγματοποίησε τις εξής συναλλαγές:

Ημερομηνία	Συναλλαγή	Ποσότητα	Χρηματοπιστωτικό Μέσο	Αξία (σε ΕΥΡΩ)
	Πώληση	1.013	Μετοχές ΜΟΗ (ΚΟ)	11.228,25
	Αγορά	1.589	Μετοχές ΜΟΗ (ΚΟ)	17.722,00
	Αγορά	3	ΣΜΕ ΜΟΗ ΙΟΥΝ 2020	3.268,00
23/03/2020	Πώληση	1	ΣΜΕ ΜΟΗ ΙΟΥΝ 2020	1.110,00

Η Τράπεζα OPTIMA BANK Α.Ε. πραγματοποίησε τις ανωτέρω συναλλαγές λόγω της Ειδικής Διαπραγμάτευσης που έχει αναλάβει στην αγορά παραγώγων σε Συμβόλαια Μελλοντικής Εκπλήρωσης (ΣΜΕ) με υποκείμενο τίτλο την μετοχή της ΜΟΤΟΡ ΟΙΛ (ΕΛΛΑΣ) ΔΙΥΛΙΣΤΗΡΙΑ ΚΟΡΙΝΘΟΥ Α.Ε.

Η γνωστοποίηση εκ μέρους της Τράπεζας OPTIMA BANK Α.Ε. προς την Εταιρία και ακολούθως η ανακοίνωση της Εταιρίας προς τις αρχές της Κεφαλαιαγοράς, γίνεται επειδή ο κ. Πέτρος Τζαννετάκης είναι μη εκτελεστικό μέλος του Δ.Σ. της Τράπεζας OPTIMA BANK Α.Ε., ενώ κατέχει τη θέση του εκτελεστικού μέλους του Δ.Σ. της ΜΟΤΟΡ ΟΙΛ (ΕΛΛΑΣ) ΔΙΥΛΙΣΤΗΡΙΑ ΚΟΡΙΝΘΟΥ Α.Ε.

Ο κ. Πέτρος Τζαννετάκης είναι πρόσωπο υπόχρεο να γνωστοποιεί τις χρηματιστηριακές συναλλαγές του με αντικείμενο μετοχές εκδόσεως ΜΟΤΟΡ ΟΙΛ (ΕΛΛΑΣ) ΔΙΥΛΙΣΤΗΡΙΑ ΚΟΡΙΝΘΟΥ Α.Ε. (άρθρο 19 του Κανονισμού ΕΕ 596/2014).

Μαρούσι, 24 Μαρτίου 2020

Το Διοικητικό Συμβούλιο

RSS Feed: DOLAnnouncements

Posted on: 24 March 2020 11:38

Author: Ο.Τ.Ε. Α.Ε.

Subject: Ανακοίνωση Ακύρωσης και Διαγραφής Ίδιων Μετοχών

Full article link: http://dev-www1.helex.gr:8080/el/web/guest/companies-announcements-full-content/-/asset_publisher/bMe2sOcNyQuy/content/id/5386614

Δείτε την συνημμένη ανακοίνωση.

[Cancellation Own Shares GR](#)

RSS Feed: DOLAnnouncements
Posted on: 24 March 2020 11:46
Author: ΝΗΡΕΥΣ Α.Ε.
Subject: Ανακοίνωση σύμφωνα με το άρθρο 24, παράγραφος 2(α) του Νόμου 3461/2006

Full article link: http://dev-www1.helex.gr:8080/el/web/guest/companies-announcements-full-content/-/asset_publisher/bMe2sOcNyQuy/content/id/5386632

Σύμφωνα με το άρθρο 24, παράγραφος 2(α) του Ν. 3461/2006, η εταιρεία με την επωνυμία «Andromeda Seafood Sociedad Limitada» δηλώνει ότι, στις 23.03.2020, απέκτησε συνολικά 103.659 κοινές ονομαστικές μετοχές της ανώνυμης εταιρείας με την επωνυμία «ΝΗΡΕΥΣ ΙΧΘΥΟΚΑΛΛΙΕΡΓΕΙΕΣ Α.Ε.» έναντι 0,23 Ευρώ ανά μετοχή.

RSS Feed: DOLAnnouncements
Posted on: 24 March 2020 12:36
Author: ΕΥΡΩΠΑΪΚΗ ΠΙΣΤΗ Α.Ε.Γ.Α.
Subject: ΓΝΩΣΤΟΠΟΙΗΣΗ ΑΠΟΦΑΣΗΣ ΓΙΑ ΤΗΝ ΑΓΟΡΑ ΙΔΙΩΝ ΜΕΤΟΧΩΝ

Full article link: http://dev-www1.helex.gr:8080/el/web/guest/companies-announcements-full-content/-/asset_publisher/bMe2sOcNyQuy/content/id/5386695

Η Εταιρία Ευρωπαϊκή Πίστη ΑΕΓΑ (η Εταιρία), ανακοινώνει στο επενδυτικό κοινό, ότι στο πλαίσιο του Προγράμματος Επαναγοράς Ιδίων Μετοχών, στις 23/03/2020, αγόρασε 6.896 ίδιες μετοχές με μέση τιμή κτήσης 2,986 ευρώ ανά μετοχή, συνολικής αξίας 20.554,91 ευρώ, σύμφωνα με το άρθρο 49 του Ν. 4548/2018 και τις αποφάσεις των αρμοδίων οργάνων της Εταιρίας.

Μετά και την προαναφερόμενη αγορά, η Εταιρία κατέχει πλέον 451.876 ίδιες μετοχές, ποσοστό 1,6430% του συνόλου των μετοχών της Εταιρίας.

Η ανακοίνωση εκδίδεται σύμφωνα με τον Κανονισμό (ΕΕ) αριθ. 596/2014 του Ευρωπαϊκού Κοινοβουλίου και του Συμβουλίου της 16ης Απριλίου 2014 και τον κατ' εξουσιοδότηση Κανονισμό (ΕΕ) 2016/1052 της Επιτροπής της 8ης Μαρτίου 2016.

RSS Feed: DOLAnnouncements
Posted on: 24 March 2020 13:52
Author: ΒΙΟΚΑΡΠΕΤ Α.Ε.
Subject: ΑΝΑΚΟΙΝΩΣΗ ΣΧΕΤΙΚΑ ΜΕ COVID-19

Full article link: http://dev-www1.helex.gr:8080/el/web/guest/companies-announcements-full-content/-/asset_publisher/bMe2sOcNyQuy/content/id/5386705

Η εταιρία ΒΙΟΚΑΡΠΕΤ ΑΕ ΒΙΟΜΗΧΑΝΙΚΕΣ ΚΑΙ ΕΜΠΟΡΙΚΕΣ ΕΠΙΧΕΙΡΗΣΕΙΣ ενημερώνει το επενδυτικό κοινό ότι διακόπτει την λειτουργία της εμπορικής της δραστηριότητας, (πώληση ταπήτων, λευκών ειδών και λοιπών κλωστουφαντουργικών προϊόντων), μέχρι νεωτέρας συμμορφούμενη πλήρως στις αποφάσεις της κυβέρνησης και των αρμόδιων αρχών στηρίζοντας όλες τις ενέργειες για τον περιορισμό της διάδοσης του κορωνοϊού και την προστασία της δημόσιας υγείας.

Οι συνέπειες δε στη χρηματοοικονομική κατάσταση της εταιρίας δεν είναι δυνατόν να προβλεφθούν και θα εξαρτηθεί από την εξέλιξη της πανδημίας.

Λάρισα 24/3/2020

ΤΟ ΔΙΟΙΚΗΤΙΚΟ ΣΥΜΒΟΥΛΙΟ

RSS Feed: DOLAnnouncements
Posted on: 24 March 2020 14:17
Author: ΔΑΙΟΣ ΠΛΑΣΤΙΚΑ Α.Β.Ε.Ε.
Subject: ΑΝΑΚΟΙΝΩΣΗ ΓΙΑ ΤΙΣ ΑΠΟΦΑΣΕΙΣ ΕΚΤΑΚΤΗΣ ΓΕΝΙΚΗΣ
ΣΥΝΕΛΕΥΣΗΣ

Full article link: http://dev-www1.helex.gr:8080/el/web/guest/companies-announcements-full-content/-/asset_publisher/bMe2sOcNyQuy/content/id/5386720

ΔΕΙΤΕ ΤΗΝ ΑΝΑΚΟΙΝΩΣΗ ΤΗΣ ΕΤΑΙΡΙΑΣ

[ΕΓΣ](#)

RSS Feed: DOLAnnouncements
Posted on: 24 March 2020 14:34
Author: FOURLIS A.E ΣΥΜΜΕΤΟΧΩΝ
Subject: Ανακοίνωση Αγοράς Ιδίων Μετοχών

Full article link: http://dev-www1.helex.gr:8080/el/web/guest/companies-announcements-full-content/-/asset_publisher/bMe2sOcNyQuy/content/id/5386876

Ανακοίνωση Αγοράς Ιδίων Μετοχών

[Ανακοίνωση Αγοράς Ιδίων Μετοχών](#)

RSS Feed: DOLAnnouncements
Posted on: 24 March 2020 14:47
Author: ΜΥΤΙΛΗΝΑΙΟΣ Α.Ε.
Subject: Ανακοίνωση αναφορικά με την Έκτακτη Γενική Συνέλευση της 27.03.2020

Full article link: http://dev-www1.helex.gr:8080/el/web/guest/companies-announcements-full-content/-/asset_publisher/bMe2sOcNyQuy/content/id/5386894

Ανακοίνωση

Αναφορικά με την Έκτακτη Γενική Συνέλευση της 27.03.2020

Αθήνα, Ελλάδα – 24 Μαρτίου 2020– Σε συνέχεια της από 18.03.2020 ανακοίνωσης για το θέμα της επικείμενης Έκτακτης Γενικής Συνέλευσης της 27.03.2020 με μοναδικό θέμα την έγκριση προγράμματος απόκτησης ιδίων μετοχών και λαμβάνοντας υπόψη α) την πρόσφατη επιβολή μέτρων προσωρινού περιορισμού της κυκλοφορίας πολιτών προς αντιμετώπιση του κινδύνου διασποράς του COVID-19 (ΦΕΚ Β 986/22.3.2020), και β) ότι εξαιρέσεις μετακίνησης παρέχονται εφόσον η συγκεκριμένη ανάγκη δεν μπορεί να ικανοποιηθεί με άλλο τρόπο, η ΜΥΤΙΛΙΝΕΟΣ ενημερώνει τους μετόχους της για τα παρακάτω:

(α) Επισημαίνει ότι από τις εξουσιοδοτήσεις που έχει ήδη λάβει, διαπιστώνεται ότι υπάρχει η αναγκαία απαρτία για τη λήψη απόφασης επί του θέματος, που αποτελεί το αντικείμενο της συνέλευσης.

(β) Υπενθυμίζει τη δυνατότητα συμμετοχής στη Γενική Συνέλευση μέσω αντιπροσώπου και παροτρύνει τους μετόχους να κάνουν χρήση της δυνατότητας να εξουσιοδοτήσουν εργαζομένους της να ψηφίσουν για αυτούς στη συνέλευση βάσει εγγράφων οδηγίων ψήφου.

(γ) Υπενθυμίζεται επίσης ότι όσοι εκ των μετόχων επιθυμούν να κάνουν χρήση της ανωτέρω δυνατότητας, μπορούν να επικοινωνούν με την Εξυπηρέτηση Μετόχων στο 210-6877436 ή μέσω ηλεκτρονικού ταχυδρομείου στο IR@mytilineos.gr. Η εταιρεία θα καταβάλει κάθε δυνατή προσπάθεια για να διευκολύνει και να υποστηρίξει τους μετόχους για την παραλαβή της εξουσιοδότησης και των οδηγιών ψήφου και την με τον τρόπο αυτό άσκηση του δικαιώματος.

Η ΜΥΤΙΛΙΝΕΟΣ συνεχίζει τη λειτουργία της με αίσθημα ευθύνης. Παρακολουθεί τις εξελίξεις και τις οδηγίες των αρχών και προτρέπει τους μετόχους να παρακολουθούν την ιστοσελίδα της για τυχόν μεταγενέστερες ανακοινώσεις αναφορικά με την επικείμενη Γενική Συνέλευση.

Ομολογιακά Δάνεια Επιχειρήσεων – Οργανωμένη Αγορά (Μετατρέψιμα)

Πλήθος Εισηγμένων Ομολογιών	Ονομαστική αξία	Τιμή έκδοσης	Σημερινό επιτόκιο	Ημερ. λήξης	Διάρκεια (έτη)	Σημείωση	Τοκομερίδιο		Μον. Διασπ.	Ομόλογα Επιχειρήσεων	Κατωτ Τιμή	Ανωτ Τιμή	Τιμή κλεισ. Προηγ.	Κλείσιμο-ημ/νία	Όγκος	Αξία Συναλλαγών	Τελευταία εντολή			λαχ έτους	Μεγ έτους
							Κοινό	Προτιμησιακό									Τιμή	Αγορ./ Πώλ.	Ημερομηνία		
171,246,551	0.30	0.30	1.00	11/10/2025	9	---	14	---	1	FORTHNET A.E. (Μ.Ο.Δ.)	---	---	---	---	---	---	0.3000	A	05/02/2020	100.0000	100.0000

Σημειώσεις Εταιρικών Ομολόγων

Ο Όγκος Συναλλαγών υπολογίζεται ως (Τεμάχια) * (Ονομαστική Τιμή). Η Αξία Συναλλαγών υπολογίζεται ως (Τεμάχια) * (Ονομαστική Τιμή) * (Τιμή %) + (Δεδουλευμένοι Τόκοι).

Οι τιμές συναλλαγών των ομολόγων υπολογίζονται ως ποσοστό επί τοις εκατό (%) της ονομαστικής τους τιμής.

Όλα τα ομόλογα έχουν Ονομαστική Αξία εκπεφρασμένη σε Ευρώ (εκτός εάν σημειώνεται διαφορετικά).

Ομολογιακά Δάνεια Επιχειρήσεων – Οργανωμένη Αγορά (Μη Μετατρέψιμα)

Πλήθος Εισηγμένων Ομολογιών	Ονομαστική αξία	Τιμή έκδοσης	Σημερινό επιτόκιο	Ημερ. λήξης	Διάρκεια (έτη)	Σημείωση	Τοκομερίδιο		Μον. Διασπ.	Ομόλογα Επιχειρήσεων	Δεδ. Τόκος	Αποδ./Λήξη	Κατωτ Τιμή	Ανωτ Τιμή	Τιμή κλειστ. Προηγ.	Κλείσιμο-ημ/νία	Όγκος	Αξία Συναλλαγών	Τελευταία εντολή			Μεγ έτους		
							Κοινό	Προτιμησιακό											Τιμή	Αγορ./ Πώλ.	Ημερομηνία		λαχ έτους	
175,000	1,000.00	1,000.00	3.40	26/07/2024	5	---	2	---	1	ΑΤΤΙCΑ Α.Ε. ΣΥΜΜΕΤΟΧΩΝ (Μη μετατρέψιμο)	5.6667	15.1840	62.0000	68.5000	67.9900	60.0000	23/03/2020	221,000	147,997.32	65.0000	A	24/03/2020	58.8701	100.0000
300,000	1,000.00	1,000.00	3.10	27/06/2022	5	---	6	---	1	ΜΥΤΙΛΗΝΑΙΟΣ Α.Ε. ΟΜ. ΕΠΙΧΕΙΡΗΣΕΩΝ (Μη Μετατρέψιμο)	7.8361	5.6270	91.0000	95.0000	93.8853	90.5100	23/03/2020	814,000	763,482.44	92.5000	A	24/03/2020	88.5000	101.0000
50,000	1,000.00	1,000.00	4.25	20/06/2022	5	---	6	---	1	ΣΥΣΤΗΜΑΤΑ SUNLIGHT Α.Β.Ε.Ε. (Μη Μετατρέψιμο)	11.5694	5.0000	95.0000	98.0000	97.2549	92.0000	20/03/2020	113,000	111,205.40	94.5000	A	24/03/2020	88.0000	102.0000
40,000,000	1.00	1.00	5.00	04/10/2021	5	---	14	---	1	HOUSEMARKET Α.Ε. (Μη Μετατρέψιμο)	0.0111	7.1460	94.0000	96.0000	95.2435	94.0000	23/03/2020	88,000	84,792.07	95.1000	A	24/03/2020	93.8736	105.1000
24,260	1,000.00	1,000.00	4.95	26/06/2023	5	---	4	---	1	B&F Α.Β.Ε.Ε. ΕΝΔΥΜΑΤΩΝ (Μη μετατρέψιμο)	12.5125	17.8180	69.5000	72.0000	70.0000	72.0000	20/03/2020	25,000	18,011.83	69.5002	A	24/03/2020	70.0000	94.9999
90,000	1,000.00	1,000.00	3.00	11/05/2023	5	---	4	---	1	CORAL Α.Ε. (Μη μετατρέψιμο)	11.4167	4.1770	95.0000	98.0000	96.0333	95.0000	20/03/2020	57,000	55,046.75	95.0000	A	24/03/2020	89.4200	105.0000
120,000	1,000.00	1,000.00	3.95	04/04/2025	7	---	4	---	1	ΓΕΚ ΤΕΡΝΑ Α.Ε. (Μη μετατρέψιμο)	19.2014	4.4790	93.0000	97.4900	96.3330	91.0090	20/03/2020	286,000	274,616.08	94.1000	A	24/03/2020	91.0000	107.2000
150,000	1,000.00	1,000.00	2.60	22/10/2026	7	---	1	---	1	ΤΕΡΝΑ ΕΝΕΡΓΕΙΑΚΗ Μ.Α.Ε.Χ. (Μη μετατρέψιμο)	11.3389	3.7770	88.0000	93.8800	93.5000	86.7150	23/03/2020	345,000	313,051.12	92.5000	A	24/03/2020	83.5000	102.8000
200,000	1,000.00	1,000.00	3.60	12/03/2026	7	---	3	---	1	ΑΕΡΟΠΟΡΙΑ ΑΙΓΑΙΟΥ Α.Ε. (Μη μετατρέψιμο)	1.5000	10.3980	65.0000	78.0000	73.2857	63.0000	23/03/2020	282,000	209,294.39	72.0000	A	24/03/2020	54.7313	107.3000

Σημειώσεις Εταιρικών Ομολόγων

Ο Όγκος Συναλλαγών υπολογίζεται ως (Τεμάχια) * (Ονομαστική Τιμή). Η Αξία Συναλλαγών υπολογίζεται ως (Τεμάχια) * (Ονομαστική Τιμή) * (Τιμή %) + (Δεδουλευμένοι Τόκοι).

Οι τιμές συναλλαγών των ομολόγων υπολογίζονται ως ποσοστό επί τοις εκατό (%) της ονομαστικής τους τιμής.

Όλα τα ομόλογα έχουν Ονομαστική Αξία εκπεφρασμένη σε Ευρώ (εκτός εάν σημειώνεται διαφορετικά).

Ομόλογα Ελληνικού Δημοσίου

Πλήθος Εισηγμ. Ομολογιών	Ονομ. αξία	Σημερινό επιτόκιο	Υπολογισμός Δεδουλευμένων	Ημερ/νία Λήξης [1]	Διάρκεια (έτη)	Σημείωση	Ημερομηνία Πληρ.	Αξία τρέχοντος	Μον. Διαπρ.	Ομόλογα Ελληνικού Δημοσίου	Κατωτ Τιμή	Ανωτ Τιμή	Τιμή κλεισ.	Προηγ. Κλείσιμο-ημ/νία	Όγκος	Αξία Συναλλαγών	Τελευταία εντολή Αγορ./ Πώλ. Ημερομηνία
3,000,000	1,000.00	4.38	Πργμ/Πργμ	01/08/2022	5	---	01/08	4.38	1	ΟΕΔ-ΣΤΘ-010822-05Χ-4,375-1,000	---	---	---	---	---	1.0000	A 28/11/2018
2,500,000	1,000.00	1.88	Πργμ/Πργμ	04/02/2035	15	---	04/02	1.88	1	ΟΕΔ-ΣΤΘ-040235-15Χ-1,875-1,000	---	---	---	---	---	---	---
2,500,000	1,000.00	3.45	Πργμ/Πργμ	02/04/2024	5	---	02/04	3.45	1	ΟΕΔ-ΣΤΘ-020424-05Χ-3,450-1,000	---	---	---	---	---	---	---
4,355,990,324	1.00	3.50	Πργμ/Πργμ	30/01/2023	5	---	01/02 - 31/01	3.50	1	ΟΕΔ-ΣΤΘ-300123-05Χ-3,500-1,00	---	---	---	94.5720 13/07/2018	---	---	1.0000 A 28/11/2018
5,962,747,327	1.00	3.75	Πργμ/Πργμ	30/01/2028	10	---	/02 - 01/02 - 31/	3.75	1	ΟΕΔ-ΣΤΘ-300128-10Χ-3,750-1,00	---	---	---	85.4610 13/07/2018	---	---	1.0000 A 28/11/2018
6,091,218,404	1.00	3.90	Πργμ/Πργμ	30/01/2033	15	---	/02 - 01/02 - 31/	3.90	1	ΟΕΔ-ΣΤΘ-300133-15Χ-3,900-1,00	---	---	---	78.6730 13/07/2018	---	---	1.0000 A 28/11/2018
4,805,399,486	1.00	4.00	Πργμ/Πργμ	30/01/2037	19	---	/02 - 01/02 - 31/	4.00	1	ΟΕΔ-ΣΤΘ-300137-19Χ-4,000-1,00	---	---	---	77.0370 13/07/2018	---	---	1.0000 A 28/11/2018
4,603,713,186	1.00	4.20	Πργμ/Πργμ	30/01/2042	24	---	/02 - 01/02 - 31/	4.20	1	ΟΕΔ-ΣΤΘ-300142-24Χ-4,200-1,00	---	---	---	77.7640 13/07/2018	---	---	1.0000 A 28/11/2018
550,418,123	1.00	3.65	Πργμ/Πργμ	24/02/2023	11	---	24/02	3.65	1	ΟΕΔ-ΣΤΘ-240223-11Χ-2,000-1,00	---	---	---	10.0000 22/06/2015	---	---	10.0000 A 11/07/2019
445,007,576	1.00	3.65	Πργμ/Πργμ	24/02/2024	12	---	24/02	3.65	1	ΟΕΔ-ΣΤΘ-240224-12Χ-2,000-1,00	---	---	---	10.0000 22/06/2015	---	---	---
423,674,226	1.00	3.65	Πργμ/Πργμ	24/02/2025	13	---	24/02	3.65	1	ΟΕΔ-ΣΤΘ-240225-13Χ-2,000-1,00	---	---	---	10.0000 22/06/2015	---	---	---
212,292,153	1.00	3.65	Πργμ/Πργμ	24/02/2026	14	---	24/02	3.65	1	ΟΕΔ-ΣΤΘ-240226-14Χ-2,000-1,00	---	---	---	10.0000 22/06/2015	---	---	---
160,621,352	1.00	3.65	Πργμ/Πργμ	24/02/2027	15	---	24/02	3.65	1	ΟΕΔ-ΣΤΘ-240227-15Χ-2,000-1,00	---	---	---	10.0000 22/06/2015	---	---	---
183,244,055	1.00	3.65	Πργμ/Πργμ	24/02/2028	16	---	24/02	3.65	1	ΟΕΔ-ΣΤΘ-240228-16Χ-2,000-1,00	---	---	---	10.0000 22/06/2015	---	---	---
164,802,894	1.00	3.65	Πργμ/Πργμ	24/02/2029	17	---	24/02	3.65	1	ΟΕΔ-ΣΤΘ-240229-17Χ-2,000-1,00	---	---	---	10.0000 22/06/2015	---	---	---
165,460,943	1.00	3.65	Πργμ/Πργμ	24/02/2030	18	---	24/02	3.65	1	ΟΕΔ-ΣΤΘ-240230-18Χ-2,000-1,00	---	---	---	10.0000 22/06/2015	---	---	---
129,007,241	1.00	3.65	Πργμ/Πργμ	24/02/2031	19	---	24/02	3.65	1	ΟΕΔ-ΣΤΘ-240231-19Χ-2,000-1,00	---	---	---	10.0000 22/06/2015	---	---	---
126,192,683	1.00	3.65	Πργμ/Πργμ	24/02/2032	20	---	24/02	3.65	1	ΟΕΔ-ΣΤΘ-240232-20Χ-2,000-1,00	---	---	---	10.0000 22/06/2015	---	---	---
146,905,168	1.00	3.65	Πργμ/Πργμ	24/02/2033	21	---	24/02	3.65	1	ΟΕΔ-ΣΤΘ-240233-21Χ-2,000-1,00	---	---	---	10.0000 22/06/2015	---	---	---
154,475,606	1.00	3.65	Πργμ/Πργμ	24/02/2034	22	---	24/02	3.65	1	ΟΕΔ-ΣΤΘ-240234-22Χ-2,000-1,00	---	---	---	10.0000 22/06/2015	---	---	---
144,429,441	1.00	3.65	Πργμ/Πργμ	24/02/2035	23	---	24/02	3.65	1	ΟΕΔ-ΣΤΘ-240235-23Χ-2,000-1,00	---	---	---	10.0000 22/06/2015	---	---	---
166,211,676	1.00	3.65	Πργμ/Πργμ	24/02/2036	24	---	24/02	3.65	1	ΟΕΔ-ΣΤΘ-240236-24Χ-2,000-1,00	---	---	---	10.0000 22/06/2015	---	---	---
145,461,669	1.00	3.65	Πργμ/Πργμ	24/02/2037	25	---	24/02	3.65	1	ΟΕΔ-ΣΤΘ-240237-25Χ-2,000-1,00	---	---	---	10.0000 22/06/2015	---	---	---
146,941,087	1.00	3.65	Πργμ/Πργμ	24/02/2038	26	---	24/02	3.65	1	ΟΕΔ-ΣΤΘ-240238-26Χ-2,000-1,00	---	---	---	10.0000 22/06/2015	---	---	---
135,115,612	1.00	3.65	Πργμ/Πργμ	24/02/2039	27	---	24/02	3.65	1	ΟΕΔ-ΣΤΘ-240239-27Χ-2,000-1,00	---	---	---	10.0000 22/06/2015	---	---	---
141,909,637	1.00	3.65	Πργμ/Πργμ	24/02/2040	28	---	24/02	3.65	1	ΟΕΔ-ΣΤΘ-240240-28Χ-2,000-1,00	---	---	---	10.0000 22/06/2015	---	---	---
136,788,720	1.00	3.65	Πργμ/Πργμ	24/02/2041	29	---	24/02	3.65	1	ΟΕΔ-ΣΤΘ-240241-29Χ-2,000-1,00	---	---	---	10.0000 22/06/2015	---	---	---
163,643,410	1.00	3.65	Πργμ/Πργμ	24/02/2042	30	---	24/02	3.65	1	ΟΕΔ-ΣΤΘ-240242-30Χ-2,000-1,00	---	---	---	10.0000 22/06/2015	---	---	---
4,000,000	1,000.00	3.88	Πργμ/Πργμ	12/03/2029	10	---	12/03	3.88	1	ΟΕΔ-ΣΤΘ-120329-10Χ-3,875-1,0000	---	---	---	---	---	100.0000	A 15/10/2019
503,753	1,000.00	0.32	FLR Πργμ/360	16/09/2021	2	---	16/03 - 16/09	---	1	ΟΕΔ-ΚΥΜ-160921-02Χ-0,319-1,000	---	---	---	---	---	---	---
3,000,000	1,000.00	3.38	Πργμ/Πργμ	15/02/2025	7	---	15/02	3.38	1	ΟΕΔ-ΣΤΘ-150225-07Χ-3,375-1,000	---	---	---	---	---	---	---
250,250	1,000.00	2.90	Πργμ/Πργμ	20/03/2023	4	---	20/03	2.90	1	ΟΕΔ-ΣΤΘ-200323-04Χ-2,900-1,000	---	---	---	---	---	---	---
964,000	1,000.00	3.25	Πργμ/Πργμ	20/03/2025	6	---	20/03	3.25	1	ΟΕΔ-ΣΤΘ-200325-06Χ-3,250-1,000	---	---	---	---	---	---	---
2,100,000	1,000.00	3.55	Πργμ/Πργμ	20/03/2026	7	---	20/03	3.55	1	ΟΕΔ-ΣΤΘ-200326-07Χ-3,550-1,000	---	---	---	---	---	---	---

Σημειώσεις Ομολόγων Ελλ. Δημοσίου

Ο Όγκος Συναλλαγών υπολογίζεται ως (Τεμάχια) * (Ονομαστική Τιμή). Η Αξία Συναλλαγών υπολογίζεται ως (Τεμάχια) * (Ονομαστική Τιμή) * (Τιμή %) + (Δεδουλευμένοι Τόκοι)

Η Αξία του τρέχοντος τοκομεριδίου για τις εκδόσεις Ονομαστικής Αξίας 0,01 ευρώ, αναφέρεται σε Ονομαστική Αξία 100 ευρώ.

FLR (= Floating Interest Rate) Ομόλογο Μεταβλητού Επιτοκίου.

[1] - Η Ημερομηνία Λήξης της τοκοφόρου περιόδου και η Ημερομηνία Πληρωμής του τοκομεριδίου.

Ομόλογα Ελληνικού Δημοσίου

Πλήθος Εισηγμ. Ομολογιών	Ονομ. αξία	Σημερινό επιτόκιο	Υπολογισμός Δεδουλευμένων	Ημερ/νία Λήξης [1]	Διάρκεια (έτη)	Σημείωση	Ημερομηνία Πληρ.	Αξία τρέχοντος	Μον. Διαπρ.	Ομόλογα Ελληνικού Δημοσίου	Κατωτ Τιμή	Ανωτ Τιμή	Τιμή κλεισ.	Προηγ. Κλείσιμο-ημ/νία	Όγκος	Αξία Συναλλαγών	Τελευταία εντολή Αγορ./ Πώλ. Ημερομηνία
3,314,250	1,000.00	3.25	Πργμ/Πργμ	20/03/2050	30	---	20/03	3.25	1	ΟΕΔ-ΣΤΘ-200350-30Χ-3,250-1,000	---	---	---	---	---	---	---
2,500,000	1,000.00	1.88	Πργμ/Πργμ	23/07/2026	7	---	23/07	1.88	1	ΟΕΔ-ΣΤΘ-230726-07Χ-1,875-1,000	---	---	---	---	---	---	---

Σημειώσεις Ομολόγων Ελλ. Δημοσίου

Ο Όγκος Συναλλαγών υπολογίζεται ως (Τεμάχια) * (Ονομαστική Τιμή). Η Αξία Συναλλαγών υπολογίζεται ως (Τεμάχια) * (Ονομαστική Τιμή) * (Τιμή %) + (Δεδουλευμένοι Τόκοι)

Η Αξία του τρέχοντος τοκομεριδίου για τις εκδόσεις Ονομαστικής Αξίας 0,01 ευρώ, αναφέρεται σε Ονομαστική Αξία 100 ευρώ.

F.L.R (= Floating Interest Rate) Ομόλογο Μεταβλητού Επιτοκίου.

[1] - Η Ημερομηνία Λήξης της τοκοφόρου περιόδου και η Ημερομηνία Πληρωμής του τοκομεριδίου.

Έντοκα Γραμμάτια & Zero Coupon Ομόλογα Ελληνικού Δημοσίου

Ημερ/νία	Διάρκειας 13 εβδομάδων									Διάρκειας 26 εβδομάδων									Διάρκειας 52 εβδομάδων								
	Ημερ/νία Λήξης	Αρχικό Επιτόκιο	Πλήθος Εισηγμένων	Ονομική αξία	Τιμή έκδοσης	Τελευταία Τιμή	Συναλλαγή Ημερομηνία	Όγκος Συναλλαγών	Σημ.	Ημερ/νία Λήξης	Αρχικό Επιτόκιο	Πλήθος Εισηγμένων	Ονομ/κή αξία	Τιμή έκδοσης	Τελευταία Τιμή	Συναλλαγή Ημερομηνία	Όγκος Συναλλαγών	Σημ.	Ημερ/νία Λήξης	Αρχικό Επιτόκιο	Πλήθος Εισηγμένων	Ονομική αξία	Τιμή έκδοσης	Τελευταία Τιμή	Συναλλαγή Ημερομηνία	Όγκος Συναλλαγών	Σημ.
14/06/2019	---	---	---	---	---	---	---	---	---	---	---	---	---	---	---	---	---	---	12/06/2020	0.47	1,000,000	1,000.00	995.30	---	---	---	---
13/09/2019	---	---	---	---	---	---	---	---	---	---	---	---	---	---	---	---	---	---	11/09/2020	0.29	1,000,000	1,000.00	997.05	---	---	---	---
13/12/2019	---	---	---	---	---	---	---	---	---	---	---	---	---	---	---	---	---	---	11/12/2020	0.07	1,000,000	1,000.00	999.30	---	---	---	---

Ημερήσιο Δελτίο Τιμών

Έτος: 141 Αύξων Αριθμός Συνεδρίασης: 57

Ενότητα 5: Ομόλογα Ελληνικού Δημοσίου Διαπραγματεύσιμα με τη Μέθοδο Εκφώνησης - Αντιφώνησης

Τρίτη, 24 Μαρτίου, 2020

Ομόλογα σε Κυκλοφορία	Νόμισμα / Ελάχιστη διαπραγ.	Ημερομηνία Πληρ.	Αξία τρέχοντος τοκομεριδίου	Σημείωση	Τοκομερίδιο	Μονάδα διαπίσης	Ημερ/νία Έκδοσης	Διάρκεια (έτη)	Σημερινό επιτόκιο	Υ.Δ.Τ σε ημέρες	Ομόλογα	Τελευταία τιμή προηγ.	Τελευτ. Τιμή	Εκφ. τοις μετρητοίς (€) Αγορ. / Πώλ Ημερομηνία	Συναλλαγές σε τμχ	Ελάχιστο ζωής	Μέγιστο ζωής		
Νομικών Προσώπων και Εταιρειών σε Συνάλλαγμα και Ευρο																			
0	GBP / 10	01/12	0.25	---	63	1	01/12/1928	100	2.5	360	Ε.Κ.Τ.Ε.	---	---	---	---	---	---		
103,746	GBP / 10	01/12	0.25	---	61	1	01/12/1930	98	2.5	360	Ε.Κ.Τ.Ε. σειρά	2.27	05/02/1996	2.27	Π	05/02/1996	---	2.27	2.27

Σημειώσεις Ομολόγων Ελλ. Δημοσίου

Υ.Δ.Τ: Υπολογισμός Δεδουλευμένων Τόκων.

FLR (= Floating Interest Rate) Ομόλογο Μεταβλητού Επιτοκίου.

Η ελάχιστη διαπραγματεύσιμη Ονομαστική Αξία για όλους τους Άυλους Τίτλους του Δημοσίου είναι τα 100 Ευρώ.

(μψρ-0)

Πίνακας Μελών Χρηματιστηρίου Αθηνών και Μελών ΕΤ.ΕΚ.

Επωνυμία	Διεύθυνση	Τηλέφωνο	Φαξ	Αγορά Μετοχών			Αγορά Παραγώγων		Μέλη ΕΤ.ΕΚ.	
				Μέλος Αγοράς	Μέλος εξ Αποστάσεως	Ειδικός Διαπρήτης	Διαπρήτης	Ειδικός Διαπρήτης	Γενικό Εκκαθιστικό	Άμεσο Εκκαθιστικό
ALPHA ΤΡΑΠΕΖΑ Α.Ε.									a	
ΛΕΩΦ. ΑΘΗΝΩΝ 103, ΑΘΗΝΑ				+30 2103436820		210-3436270				
ΣΤΑΔΙΟΥ 40, ΑΘΗΝΑ				(210)-3260000		(210)-3264116				
				(210)-3265546		(210)-3265811				
ARGUS STOCKBROKERS LTD					a		a			
25 ΛΕΩΦΟΡΟΣ ΔΗΜΟΣΘΕΝΗ ΣΕΒΕΡΗ 25 ,				0035722717000						
ATLANTIC SECURITIES LTD					a					
ΠΡΟΔΡΟΜΟΥ 37 37,				0035722445400						
ATLANTIC SECURITIES LTD						a				
ΠΡΟΔΡΟΜΟΥ 37 ,				22445400						
ΑΧΟΝ ΧΡΗΜΑΤΙΣΤΗΡΙΑΚΗ Α.Ε.Π.Ε.Υ.					a		a			
ΣΤΑΔΙΟΥ 48 48, ΑΘΗΝΑ				2103363800						
ΒΕΤΑ ΧΡΗΜΑΤΙΣΤΗΡΙΑΚΗ Α.Ε.Π.Ε.Υ.					a		a			a
Λ.ΑΛΕΞΑΝΔΡΑΣ 29 29 , ΑΘΗΝΑ				2106478930						
BNP PARIBAS SECURITIES SERVICES									a	
ΛΑΜΨΑΚΟΥ 2 2, ΑΘΗΝΑ				2107468500						
BOFA SECURITIES EUROPE SA					a	a				
112 AVENUE KL?BER 75116 ,				+33 153655555						
CAPITAL ΑΧΕΠΕΥ					a		a			
ΜΗΤΡΟΠΟΛΕΩΣ 58 58, ΑΘΗΝΑ				2103369700						
CFS ΧΡΗΜΑΤΙΣΤΗΡΙΑΚΗ Α.Ε.Π.Ε.Υ.					a					
ΠΑΠΑΡΡΗΓΟΠΟΥΛΟΥ 3 3, ΑΘΗΝΑ				2103360800						
CITIGROUP GLOBAL MARKETS EUROPE AG					a	a				
REUTERWEG 16 FRANKFURT 16,				+49 691366-0						
CITIGROUP GLOBAL MARKETS LIMITED					a	a				
33 CANADA SQUARE -CANARY WHARF 1,				+44 02079864000						
CREDIT SUISSE SECURITIES (EUROPE) LIMITED					a	a				
ONE CABOT SQUARE 1 , LONDON				+44 2078888888						
CREDIT SUISSE SECURITIES SOCIEDAD DE VALORES SA					a	a				
CALLE AYALA 42, 3A PLANTA-B MADRID ,				+34917916000						
DEUTSCHE BANK AG						a				
GREAT WINCHESTER STREET 1 , LONDON				+44 20 754 54209	00441133361437					
EUROBANK EQUITIES Α.Ε.Π.Ε.Υ.					a		a	a		a
ΦΙΛΕΛΛΗΝΩΝ 10 & ΞΕΝΟΦΩΝΤΟΣ 13 , ΑΘΗΝΑ				2103720000						
EUROCORP Α.Ε.Π.Ε.Υ.					a		a			a
ΠΛ.ΦΙΛΙΚΗΣ ΕΤΑΙΡΕΙΑΣ 14 14, ΑΘΗΝΑ				2107263600						
EUROTRUST ΧΡΗΜΑΤΙΣΤΗΡΙΑΚΗ Α.Ε.Π.Ε.Υ.					a					
ΣΕΒΑΣΤΟΥΠΟΛΕΩΣ 113 113, ΑΘΗΝΑ				2103363100						
EUROXX ΧΡΗΜΑΤΙΣΤΗΡΙΑΚΗ Α.Ε.Π.Ε.Υ.					a		a	a		a
ΠΑΛΑΙΟΛΟΓΟΥ 7, ΧΑΛΑΝΔΡΙ				(210)-6879400		(210)-6879401				
ΠΑΛΑΙΟΛΟΓΟΥ 7, ΧΑΛΑΝΔΡΙ				+30 2106879400		210-6879401				
GLOBAL CAPITAL SECURITIES & FINANCIAL SERVICES LTD					a	a				
Λ.ΑΡΧΙΕΠΙΣΚΟΠΟΥ ΜΑΚΑΡΙΟΥ Γ50 50,				0035722710710						
HSBC FRANCE									a	
Λ.ΜΕΣΣΟΓΕΙΩΝ 109-111 109-111,				2106960000						
INDEX ΧΡΗΜΑΤΙΣΤΗΡΙΑΚΗ Α.Ε.Π.Ε.Υ.					a					
ΔΡΑΓΑΤΣΑΝΙΟΥ 6 6, ΑΘΗΝΑ				2103213920						
LAIKI FINANCIAL SERVICES LTD						a				
ΛΕΩΦ. ΒΥΡΩΝΟΣ 26, ΛΕΥΚΩΣΙΑ ΚΥΠΡΟΥ				357 22367367		357 22718567				
MEGA EQUITY SECURITIES & FINANCIAL SERVICES PUBLIC LTD					a	a		a		
ΛΕΩΦ.ΓΡΙΒΑ ΔΙΓΕΝΗ 42-44 42-44,				0035722711711						
MERIT ΧΡΗΜΑΤΙΣΤΗΡΙΑΚΗ Α.Ε.Π.Ε.Υ.					a		a			a
ΣΟΦΟΚΛΕΟΥΣ 5 5, ΑΘΗΝΑ				2103671880						
MERRILL LYNCH INTERNATIONAL					a	a				
2 KING EDWARD STREET 2 , LONDON				+44 20276281000						
NUNTIUS ΧΡΗΜΑΤΙΣΤΗΡΙΑΚΗ Α.Ε.Π.Ε.Υ.					a					
ΔΡΑΓΑΤΣΑΝΙΟΥ 6 6, ΑΘΗΝΑ				2103350599						
ONE PLUS CAPITAL LIMITED					a	a				
75 PRODROMOU AVENUE NICOSIA 1307 ,				35722873760						
PROCHOICE CHRIMATISTIRIAKI LTD					a	a				
ΛΕΩΦ ΣΠΥΡΟΥ ΚΥΠΡΙΑΝΟΥ 57, ΑΚΙΝΗΤΑ Φ 57,				035724661192						
SHARELINK SECURITIES & FINANCIAL SERVICES LTD					a	a		a		
HOUSE-ΘΕΟΤΟΚΗ 6 ΜΕΓΑΡΟ ΕΛΛΗΝΑ 6 ,				+357 22554200						

Πίνακας Μελών Χρηματιστηρίου Αθηνών και Μελών ΕΤ.ΕΚ.

Επωνυμία	Διεύθυνση	Τηλέφωνο	Φαξ	Αγορά Μετοχών			Αγορά Παραγώγων		Μέλη ΕΤ.ΕΚ.	
				Μέλος Αγοράς	Μέλος εξ Αποστάσεως	Ειδικός Διαπρήτης	Διαπρήτης	Ειδικός Διαπρήτης	Γενικό Εκκαθιστικό	Άμεσο Εκκαθιστικό
SOCIETE GENERALE S.A.				a	a		a			
17 COURS VALMY, CEDEX ,		+157290504								
SOLIDUS SECURITIES A.E.Π.Ε.Υ.				a			a			a
ΛΟΥΙΖΗΣ ΡΙΑΝΚΟΥΡ 64 64, ΑΘΗΝΑ		2106900600								
THE CYPRUS INVESTMENT & SECURITIES CORPORATION LTD				a	a					
ΛΕΩΦ. ΛΕΜΕΣΟΥ 154 154,		0035722121700								
UBS EUROPE SE				a	a					
OPERNTURM, BOCKENHEIMER LANDSTRASSE 2-4 ,		496921790								
UBS LIMITED					a					
FINSBURY AVENUE 1 , LONDON		+44 2075687135								
A. ΣΑΡΡΗΣ ΧΡΗΜΑΤΙΣΤΗΡΙΑΚΗ Α.Ε.Π.Ε.Υ.				a						
ΔΡΑΓΑΤΣΑΝΙΟΥ 6 6, ΑΘΗΝΑ		2103367700								
ΑΛΦΑ FINANCE ΑΕΠΕΥ				a		a	a	a		a
ΜΕΡΛΙΝ 5 5, ΑΘΗΝΑ		2103677400								
Γ. Α. ΠΕΡΒΑΝΑΣ ΧΡΗΜΑΤΙΣΤΗΡΙΑΚΗ Α.Ε.Π.Ε.Υ				a						
ΣΟΦΟΚΛΕΟΥΣ 7-9 7-9, ΑΘΗΝΑ		2103727200								
ΔΥΝΑΜΙΚΗ ΧΡΗΜΑΤΙΣΤΗΡΙΑΚΗ Α.Ε.Π.Ε.Υ				a			a			a
ΤΡΑΛΛΕΩΝ 2 & Λ.ΣΥΓΓΡΟΥ 223 , ΝΕΑ ΣΜΥΡΝΗ		2103677700								
ΕΘΝΙΚΗ ΤΡΑΠΕΖΑ ΤΗΣ ΕΛΛΑΔΟΣ Α.Ε.				a		a	a		a	
ΑΚΑΔΗΜΙΑΣ 68, ΑΘΗΝΑ	(210)-3328817	(210)-3328678								
ΑΙΟΛΟΥ 86, ΑΘΗΝΑ	(210)-3341000	(210)-3328187								
ΕΘΝΙΚΗ ΧΡΗΜΑΤΙΣΤΗΡΙΑΚΗ Α.Ε.Π.Ε.Υ.				a		a	a	a		
ΛΕΩΦ. ΚΗΦΙΣΙΑΣ 66 (ΚΤΗΡΙΟ Α) 66, ΜΑΡΟΥΣΙ	2107720000									
ΕΛΛΗΝΙΚΗ ΤΡΑΠΕΖΑ (ΕΠΕΝΔΥΣΕΙΣ) ΛΤΔ					a					
ΛΕΩΦ.ΚΥΡΙΑΚΟΥ ΜΑΤΣΗ 31 - ΤΘ 24747 , ΛΕΥΚΩΣΙΑ ΚΥΠΡΟΥ	+357 22500100	357 22500110								
ΕΛΛΗΝΟΑΜΕΡΙΚΑΝΙΚΗ ΧΡΗΜΑΤΙΣΤΗΡΙΑΚΗ ΑΕΠΕΥ				a		a	a			a
ΑΝΔΡΕΑ ΠΑΠΑΝΔΡΕΟΥ 27 27, ΜΑΡΟΥΣΙ	2103311100									
Ι. Χ. ΜΑΥΡΙΚΗΣ ΧΡΗΜΑΤΙΣΤΗΡΙΑΚΗ Α.Ε.Π.Ε.Υ				a						
ΣΟΦΟΚΛΕΟΥΣ 5 5, ΑΘΗΝΑ	2103216730									
ΚΑΠΠΑ ΧΡΗΜΑΤΙΣΤΗΡΙΑΚΗ Α.Ε.Π.Ε.Υ.				a			a			
ΒΑΛΛΑΩΡΙΤΟΥ 15 15, ΑΘΗΝΑ	2103678600									
ΚΑΡΑΜΑΝΟΦ ΧΡΗΜΑΤΙΣΤΗΡΙΑΚΗ Α.Ε.Π.Ε.Υ.				a			a			
ΠΛ.ΑΓ.ΘΕΟΔΩΡΩΝ 2 2, ΑΘΗΝΑ	2103212947									
ΚΥΚΛΟΣ ΧΡΗΜΑΤΙΣΤΗΡΙΑΚΗ Α.Ε.Π.Ε.Υ.				a			a			a
ΠΑΝΕΠΙΣΤΗΜΙΟΥ 39 39, ΑΘΗΝΑ	2103364300									
ΛΕΩΝ ΔΕΠΟΛΑΣ ΧΡΗΜΑΤΙΣΤΗΡΙΑΚΗ Α.Ε.Π.Ε.Υ.				a		a	a			
ΧΡΗΣΤΟΥ ΛΑΔΑ 1 1, ΑΘΗΝΑ	2103213276 -28									
Ν. ΧΡΥΣΟΧΟΙΔΗΣ ΧΡΗΜΑΤΙΣΤΗΡΙΑΚΗ Α.Ε.Π.Ε.Υ				a			a			a
ΣΟΦΟΚΛΕΟΥΣ 7-9 7-9, ΑΘΗΝΑ	2103213913									
ΠΑΝΤΕΛΑΚΗΣ ΧΡΗΜΑΤΙΣΤΗΡΙΑΚΗ Α.Ε.Π.Ε.Υ				a		a	a	a		
ΕΘΝΙΚΗΣ ΑΝΤΙΣΤΑΣΕΩΣ 57, ΚΤΙΡΙΟ Β 57, ΧΑΛΑΝΔΡΙ	2106965000									
ΠΕΙΡΑΙΩΣ Α.Ε.Π.Ε.Υ.				a		a	a	a		a
ΣΤΑΔΙΟΥ 10 10, ΑΘΗΝΑ	2103354100									
ΠΗΓΑΣΟΣ ΧΡΗΜΑΤΙΣΤΗΡΙΑΚΗ Α.Ε.Π.Ε.Υ.				a			a			
ΒΑΛΛΑΩΡΙΤΟΥ 17 & ΑΜΕΡΙΚΗΣ 17 , ΑΘΗΝΑ	2103670700									
ΣΤ. ΕΜ. ΛΑΥΡΕΝΤΑΚΗΣ ΧΡΗΜΑΤΙΣΤΗΡΙΑΚΗ Α.Ε.Π.Ε.Υ.				a			a			
ΣΟΦΟΚΛΕΟΥΣ 7-9 7-9, ΑΘΗΝΑ	2103213336									
ΤΡΑΠΕΖΑ EUROBANK ΑΕ									a	
ΟΘΩΝΟΣ 8 , ΑΘΗΝΑ	2103337000									
ΤΡΑΠΕΖΑ ΟΡΤΙΜΑ BANK Α.Ε.				a		a	a	a	a	
ΑΙΓΙΑΛΕΙΑΣ 32 & ΠΑΡΑΔΕΙΣΟΥ 32 , ΜΑΡΟΥΣΙ	2108173111									
ΤΡΑΠΕΖΑ ΠΕΙΡΑΙΩΣ Α.Ε.				a			a		a	
ΑΜΕΡΙΚΗΣ 4, ΑΘΗΝΑ	(210)-3335000	(210)-3335079								
	(210)-3335918	(210)-3254207								
ΑΜΕΡΙΚΗΣ 4, ΑΘΗΝΑ	+30 2103335000	210-3335079								

Πίνακας Μετοχών Υπό Ειδική Διαπραγμάτευση

Χρεόγραφο	Κατηγορία Διαπραγμάτευσης
Ειδικός Διαπραγματευτής	Έναρξη Ειδικής Διαπραγμάτευσης
ALPHA ETF FTSE Athex Large Cap	Διαπραγματεύσιμα Αμοιβαία Κεφάλαια (Δ.Α.Κ.)
ΑΛΦΑ FINANCE ΑΕΠΕΥ	02/01/1900
ΕΘΝΙΚΗ ΧΡΗΜΑΤΙΣΤΗΡΙΑΚΗ Α.Ε.Π.Ε.Υ.	02/01/1900
A.S. COMPANY (ΚΟ)	Κύρια Αγορά
EUROBANK EQUITIES Α.Ε.Π.Ε.Υ.	01/04/2019
ALPHA BANK (ΚΟ)	Κύρια Αγορά
EUROBANK EQUITIES Α.Ε.Π.Ε.Υ.	22/10/2006
MERIT ΧΡΗΜΑΤΙΣΤΗΡΙΑΚΗ Α.Ε.Π.Ε.Υ.	03/09/2012
ΑΛΦΑ FINANCE ΑΕΠΕΥ	29/02/2016
ΕΘΝΙΚΗ ΧΡΗΜΑΤΙΣΤΗΡΙΑΚΗ Α.Ε.Π.Ε.Υ.	02/01/1900
ΕΛΛΗΝΟΑΜΕΡΙΚΑΝΙΚΗ ΧΡΗΜΑΤΙΣΤΗΡΙΑΚΗ ΑΕΠΕΥ	25/07/2014
ΛΕΩΝ ΔΕΠΟΛΑΣ ΧΡΗΜΑΤΙΣΤΗΡΙΑΚΗ Α.Ε.Π.Ε.Υ.	04/01/2016
ΠΕΙΡΑΙΩΣ Α.Ε.Π.Ε.Υ.	28/05/2009
ΑΤΤΙΚΑ ΣΥΜΜΕΤΟΧΩΝ (ΚΟ)	Κύρια Αγορά
ΕΛΛΗΝΟΑΜΕΡΙΚΑΝΙΚΗ ΧΡΗΜΑΤΙΣΤΗΡΙΑΚΗ ΑΕΠΕΥ	28/12/2017
ΑΤΤΙΚΑ BANK Α.Τ.Ε. (ΚΟ)	Κύρια Αγορά
EUROBANK EQUITIES Α.Ε.Π.Ε.Υ.	11/11/2019
EUROXX ΧΡΗΜΑΤΙΣΤΗΡΙΑΚΗ Α.Ε.Π.Ε.Υ.	22/01/2016
ΠΕΙΡΑΙΩΣ Α.Ε.Π.Ε.Υ.	20/09/2017
ΑΥΤΟHELLAS (ΚΟ)	Κύρια Αγορά
EUROXX ΧΡΗΜΑΤΙΣΤΗΡΙΑΚΗ Α.Ε.Π.Ε.Υ.	02/07/2018
ΑΛΦΑ FINANCE ΑΕΠΕΥ	01/07/2019
BRIQ PROPERTIES (ΚΟ)	Κύρια Αγορά
EUROBANK EQUITIES Α.Ε.Π.Ε.Υ.	09/09/2019
BYTE COMPUTER (ΚΟ)	Κύρια Αγορά
MERIT ΧΡΗΜΑΤΙΣΤΗΡΙΑΚΗ Α.Ε.Π.Ε.Υ.	04/08/2008
CENERGY HOLDINGS (ΚΑ)	Κύρια Αγορά
EUROBANK EQUITIES Α.Ε.Π.Ε.Υ.	02/01/2016
ΑΛΦΑ FINANCE ΑΕΠΕΥ	02/01/2016
CNL CAPITAL (ΚΟ)	Κύρια Αγορά
MERIT ΧΡΗΜΑΤΙΣΤΗΡΙΑΚΗ Α.Ε.Π.Ε.Υ.	01/10/2018
COCA-COLA HBC AG (ΚΟ)	Κύρια Αγορά
ΕΘΝΙΚΗ ΧΡΗΜΑΤΙΣΤΗΡΙΑΚΗ Α.Ε.Π.Ε.Υ.	02/01/1900
ΠΕΙΡΑΙΩΣ Α.Ε.Π.Ε.Υ.	04/05/2015
EUROBANK HOLDINGS (ΚΟ)	Κύρια Αγορά
EUROBANK EQUITIES Α.Ε.Π.Ε.Υ.	01/06/2012
MERIT ΧΡΗΜΑΤΙΣΤΗΡΙΑΚΗ Α.Ε.Π.Ε.Υ.	06/11/2017
ΑΛΦΑ FINANCE ΑΕΠΕΥ	09/01/2006
ΕΘΝΙΚΗ ΧΡΗΜΑΤΙΣΤΗΡΙΑΚΗ Α.Ε.Π.Ε.Υ.	02/01/1900
ΕΛΛΗΝΟΑΜΕΡΙΚΑΝΙΚΗ ΧΡΗΜΑΤΙΣΤΗΡΙΑΚΗ ΑΕΠΕΥ	25/07/2014
ΛΕΩΝ ΔΕΠΟΛΑΣ ΧΡΗΜΑΤΙΣΤΗΡΙΑΚΗ Α.Ε.Π.Ε.Υ.	30/11/2018
ΠΕΙΡΑΙΩΣ Α.Ε.Π.Ε.Υ.	28/09/2009
FOURLIS ΣΥΜΜΕΤΟΧΩΝ (ΚΟ)	Κύρια Αγορά
EUROBANK EQUITIES Α.Ε.Π.Ε.Υ.	01/12/2016
ΠΕΙΡΑΙΩΣ Α.Ε.Π.Ε.Υ.	06/03/2017
INTERCONTINENTAL (ΚΟ)	Κύρια Αγορά
ΛΕΩΝ ΔΕΠΟΛΑΣ ΧΡΗΜΑΤΙΣΤΗΡΙΑΚΗ Α.Ε.Π.Ε.Υ.	03/06/2019
INTRACOM HOLDINGS (ΚΟ)	Κύρια Αγορά
ΛΕΩΝ ΔΕΠΟΛΑΣ ΧΡΗΜΑΤΙΣΤΗΡΙΑΚΗ Α.Ε.Π.Ε.Υ.	08/10/2018
JUMBO (ΚΟ)	Κύρια Αγορά
MERIT ΧΡΗΜΑΤΙΣΤΗΡΙΑΚΗ Α.Ε.Π.Ε.Υ.	06/11/2017
ΠΕΙΡΑΙΩΣ Α.Ε.Π.Ε.Υ.	06/03/2017
LAMDA DEVELOPMENT(ΚΟ)	Κύρια Αγορά
EUROBANK EQUITIES Α.Ε.Π.Ε.Υ.	08/12/2014
ΠΑΝΤΕΛΑΚΗΣ ΧΡΗΜΑΤΙΣΤΗΡΙΑΚΗ Α.Ε.Π.Ε.Υ.	06/11/2017
ΠΕΙΡΑΙΩΣ Α.Ε.Π.Ε.Υ.	29/06/2017
MARFIN INVESTMENT GROUP (ΚΟ)	Κύρια Αγορά
ΠΕΙΡΑΙΩΣ Α.Ε.Π.Ε.Υ.	02/02/2009
MLS ΠΛΗΡΟΦΟΡΙΚΗ (ΚΟ)	Κύρια Αγορά
ΠΕΙΡΑΙΩΣ Α.Ε.Π.Ε.Υ.	01/08/2019
PROFILE (ΚΟ)	Κύρια Αγορά
ΠΑΝΤΕΛΑΚΗΣ ΧΡΗΜΑΤΙΣΤΗΡΙΑΚΗ Α.Ε.Π.Ε.Υ.	01/07/2019
QUEST ΣΥΜΜΕΤΟΧΩΝ (ΚΟ)	Κύρια Αγορά
ΒΕΤΑ ΧΡΗΜΑΤΙΣΤΗΡΙΑΚΗ Α.Ε.Π.Ε.Υ.	26/03/2018
EUROBANK EQUITIES Α.Ε.Π.Ε.Υ.	28/01/2019
ΤΙΤΑΝ CEMENT (ΚΑ)	Κύρια Αγορά
EUROBANK EQUITIES Α.Ε.Π.Ε.Υ.	06/11/2019

Πίνακας Μετοχών Υπό Ειδική Διαπραγμάτευση

Χρεόγραφο	Κατηγορία Διαπραγμάτευσης
Ειδικός Διαπραγματευτής	Έναρξη Ειδικής Διαπραγμάτευσης
VIOTALCO SA/NV (ΚΑ)	Κύρια Αγορά
EUROBANK EQUITIES Α.Ε.Π.Ε.Υ.	04/03/2014
MERIT ΧΡΗΜΑΤΙΣΤΗΡΙΑΚΗ Α.Ε.Π.Ε.Υ.	17/03/2014
ΑΛΦΑ FINANCE ΑΕΠΕΥ	11/03/2008
ΑΒΑΣ Α.Ε. (ΚΟ)	Κύρια Αγορά
EUROBANK EQUITIES Α.Ε.Π.Ε.Υ.	14/12/2015
ΑΔΜΗΕ ΣΥΜΜΕΤΟΧΩΝ Α.Ε. (ΚΟ)	Κύρια Αγορά
ΕΛΛΗΝΟΑΜΕΡΙΚΑΝΙΚΗ ΧΡΗΜΑΤΙΣΤΗΡΙΑΚΗ ΑΕΠΕΥ	09/03/2020
ΠΕΙΡΑΙΩΣ Α.Ε.Π.Ε.Υ.	29/06/2017
ΓΕΚ ΤΕΡΝΑ (ΚΟ)	Κύρια Αγορά
ΠΕΙΡΑΙΩΣ Α.Ε.Π.Ε.Υ.	29/08/2019
ΔΕΗ (ΚΟ)	Κύρια Αγορά
EUROBANK EQUITIES Α.Ε.Π.Ε.Υ.	22/10/2006
MERIT ΧΡΗΜΑΤΙΣΤΗΡΙΑΚΗ Α.Ε.Π.Ε.Υ.	06/11/2017
ΑΛΦΑ FINANCE ΑΕΠΕΥ	09/01/2006
ΕΘΝΙΚΗ ΧΡΗΜΑΤΙΣΤΗΡΙΑΚΗ Α.Ε.Π.Ε.Υ.	02/01/1900
ΕΛΛΗΝΟΑΜΕΡΙΚΑΝΙΚΗ ΧΡΗΜΑΤΙΣΤΗΡΙΑΚΗ ΑΕΠΕΥ	01/09/2014
ΠΕΙΡΑΙΩΣ Α.Ε.Π.Ε.Υ.	28/09/2009
ΕΘΝΙΚΗ ΤΡΑΠΕΖΑ (ΚΟ)	Κύρια Αγορά
EUROBANK EQUITIES Α.Ε.Π.Ε.Υ.	22/10/2006
MERIT ΧΡΗΜΑΤΙΣΤΗΡΙΑΚΗ Α.Ε.Π.Ε.Υ.	03/09/2012
ΑΛΦΑ FINANCE ΑΕΠΕΥ	09/01/2006
ΕΘΝΙΚΗ ΧΡΗΜΑΤΙΣΤΗΡΙΑΚΗ Α.Ε.Π.Ε.Υ.	02/01/1900
ΕΛΛΗΝΟΑΜΕΡΙΚΑΝΙΚΗ ΧΡΗΜΑΤΙΣΤΗΡΙΑΚΗ ΑΕΠΕΥ	25/07/2014
ΛΕΩΝ ΔΕΠΟΛΑΣ ΧΡΗΜΑΤΙΣΤΗΡΙΑΚΗ Α.Ε.Π.Ε.Υ.	20/05/2015
ΠΕΙΡΑΙΩΣ Α.Ε.Π.Ε.Υ.	08/09/2008
ΕΚΤΕΡ (ΚΟ)	Κύρια Αγορά
EUROBANK EQUITIES Α.Ε.Π.Ε.Υ.	16/10/2017
ΛΕΩΝ ΔΕΠΟΛΑΣ ΧΡΗΜΑΤΙΣΤΗΡΙΑΚΗ Α.Ε.Π.Ε.Υ.	21/05/2018
ΕΛΑΣΤΡΟΝ (ΚΟ)	Κύρια Αγορά
ΛΕΩΝ ΔΕΠΟΛΑΣ ΧΡΗΜΑΤΙΣΤΗΡΙΑΚΗ Α.Ε.Π.Ε.Υ.	20/02/2017
ΕΛΒΑΛΧΑΛΚΟΡ (ΚΟ)	Κύρια Αγορά
EUROBANK EQUITIES Α.Ε.Π.Ε.Υ.	07/05/2018
ΑΛΦΑ FINANCE ΑΕΠΕΥ	07/05/2018
ΕΛΜΑΚΤΩΡ (ΚΟ)	Κύρια Αγορά
EUROXX ΧΡΗΜΑΤΙΣΤΗΡΙΑΚΗ Α.Ε.Π.Ε.Υ.	24/09/2018
ΑΛΦΑ FINANCE ΑΕΠΕΥ	18/03/2019
ΕΘΝΙΚΗ ΧΡΗΜΑΤΙΣΤΗΡΙΑΚΗ Α.Ε.Π.Ε.Υ.	02/01/1900
ΕΛΛΗΝΟΑΜΕΡΙΚΑΝΙΚΗ ΧΡΗΜΑΤΙΣΤΗΡΙΑΚΗ ΑΕΠΕΥ	14/01/2019
ΠΕΙΡΑΙΩΣ Α.Ε.Π.Ε.Υ.	22/10/2018
ΕΛΛΗΝ. ΧΡΗΜΑΤΙΣΤΗΡΙΑ-Χ.Α. (ΚΟ)	Κύρια Αγορά
ΕΘΝΙΚΗ ΧΡΗΜΑΤΙΣΤΗΡΙΑΚΗ Α.Ε.Π.Ε.Υ.	02/01/1900
ΕΛΛΗΝΟΑΜΕΡΙΚΑΝΙΚΗ ΧΡΗΜΑΤΙΣΤΗΡΙΑΚΗ ΑΕΠΕΥ	01/09/2014
ΠΕΙΡΑΙΩΣ Α.Ε.Π.Ε.Υ.	04/05/2015
ΕΛΛΗΝΙΚΑ ΠΕΤΡΕΛΑΙΑ (ΚΟ)	Κύρια Αγορά
ΕΛΛΗΝΟΑΜΕΡΙΚΑΝΙΚΗ ΧΡΗΜΑΤΙΣΤΗΡΙΑΚΗ ΑΕΠΕΥ	14/09/2015
ΠΕΙΡΑΙΩΣ Α.Ε.Π.Ε.Υ.	20/03/2017
ΕΛΤΟΝ (ΚΟ)	Κύρια Αγορά
ΒΕΤΑ ΧΡΗΜΑΤΙΣΤΗΡΙΑΚΗ Α.Ε.Π.Ε.Υ.	03/09/2012
ΛΕΩΝ ΔΕΠΟΛΑΣ ΧΡΗΜΑΤΙΣΤΗΡΙΑΚΗ Α.Ε.Π.Ε.Υ.	01/04/2019
ΕΥΔΑΠ (ΚΟ)	Κύρια Αγορά
EUROBANK EQUITIES Α.Ε.Π.Ε.Υ.	10/06/2019
ΑΛΦΑ FINANCE ΑΕΠΕΥ	27/01/2020
ΕΥΡΩΠΑΪΚΗ ΠΙΣΤΗ (ΚΟ)	Κύρια Αγορά
EUROBANK EQUITIES Α.Ε.Π.Ε.Υ.	08/07/2019
ΠΑΝΤΕΛΑΚΗΣ ΧΡΗΜΑΤΙΣΤΗΡΙΑΚΗ Α.Ε.Π.Ε.Υ.	15/07/2019
ΙΚΤΙΝΟΣ ΕΛΛΑΣ (ΚΟ)	Κύρια Αγορά
EUROBANK EQUITIES Α.Ε.Π.Ε.Υ.	25/02/2019
ΑΛΦΑ FINANCE ΑΕΠΕΥ	01/04/2019
ΕΘΝΙΚΗ ΧΡΗΜΑΤΙΣΤΗΡΙΑΚΗ Α.Ε.Π.Ε.Υ.	02/01/1900
ΙΝΤΡΑΛΟΤ (ΚΟ)	Κύρια Αγορά
EUROBANK EQUITIES Α.Ε.Π.Ε.Υ.	01/06/2012
EUROXX ΧΡΗΜΑΤΙΣΤΗΡΙΑΚΗ Α.Ε.Π.Ε.Υ.	12/06/2017
ΠΕΙΡΑΙΩΣ Α.Ε.Π.Ε.Υ.	28/09/2009
ΚΑΡΑΜΟΛΕΓΚΟΣ (ΚΟ)	Κύρια Αγορά
EUROXX ΧΡΗΜΑΤΙΣΤΗΡΙΑΚΗ Α.Ε.Π.Ε.Υ.	04/10/2019
ΚΛΟΥΚΙΝΑΣ - ΛΑΠΠΑΣ (ΚΟ)	Κύρια Αγορά
ΒΕΤΑ ΧΡΗΜΑΤΙΣΤΗΡΙΑΚΗ Α.Ε.Π.Ε.Υ.	22/09/2014

Πίνακας Μετοχών Υπό Ειδική Διαπραγμάτευση

Χρεόγραφο	Κατηγορία Διαπραγμάτευσης
Ειδικός Διαπραγματευτής	Έναρξη Ειδικής Διαπραγμάτευσης
ΚΡΙ - ΚΡΙ (ΚΟ)	Κύρια Αγορά
EUROBANK EQUITIES Α.Ε.Π.Ε.Υ.	07/05/2018
ΛΕΩΝ ΔΕΠΟΛΑΣ ΧΡΗΜΑΤΙΣΤΗΡΙΑΚΗ Α.Ε.Π.Ε.Υ.	16/01/2017
ΛΑΜΨΑ (ΚΟ)	Κύρια Αγορά
ΛΕΩΝ ΔΕΠΟΛΑΣ ΧΡΗΜΑΤΙΣΤΗΡΙΑΚΗ Α.Ε.Π.Ε.Υ.	16/01/2017
ΜΟΤΟΡ ΟΙΛ (ΚΟ)	Κύρια Αγορά
MERIT ΧΡΗΜΑΤΙΣΤΗΡΙΑΚΗ Α.Ε.Π.Ε.Υ.	25/02/2019
ΕΘΝΙΚΗ ΧΡΗΜΑΤΙΣΤΗΡΙΑΚΗ Α.Ε.Π.Ε.Υ.	02/01/1900
ΕΛΛΗΝΟΑΜΕΡΙΚΑΝΙΚΗ ΧΡΗΜΑΤΙΣΤΗΡΙΑΚΗ ΑΕΠΕΥ	01/09/2014
ΛΕΩΝ ΔΕΠΟΛΑΣ ΧΡΗΜΑΤΙΣΤΗΡΙΑΚΗ Α.Ε.Π.Ε.Υ.	01/04/2019
ΠΕΙΡΑΙΩΣ Α.Ε.Π.Ε.Υ.	04/05/2015
ΜΥΤΙΛΗΝΑΙΟΣ (ΚΟ)	Κύρια Αγορά
EUROBANK EQUITIES Α.Ε.Π.Ε.Υ.	20/09/2017
MERIT ΧΡΗΜΑΤΙΣΤΗΡΙΑΚΗ Α.Ε.Π.Ε.Υ.	25/02/2019
ΑΛΦΑ FINANCE ΑΕΠΕΥ	15/04/2019
ΕΘΝΙΚΗ ΧΡΗΜΑΤΙΣΤΗΡΙΑΚΗ Α.Ε.Π.Ε.Υ.	02/01/1900
ΠΕΙΡΑΙΩΣ Α.Ε.Π.Ε.Υ.	04/05/2015
ΟΛΠ (ΚΟ)	Κύρια Αγορά
EUROBANK EQUITIES Α.Ε.Π.Ε.Υ.	06/02/2019
ΟΠΑΠ (ΚΟ)	Κύρια Αγορά
EUROBANK EQUITIES Α.Ε.Π.Ε.Υ.	22/10/2006
MERIT ΧΡΗΜΑΤΙΣΤΗΡΙΑΚΗ Α.Ε.Π.Ε.Υ.	20/03/2017
ΑΛΦΑ FINANCE ΑΕΠΕΥ	09/01/2006
ΕΘΝΙΚΗ ΧΡΗΜΑΤΙΣΤΗΡΙΑΚΗ Α.Ε.Π.Ε.Υ.	02/01/1900
ΕΛΛΗΝΟΑΜΕΡΙΚΑΝΙΚΗ ΧΡΗΜΑΤΙΣΤΗΡΙΑΚΗ ΑΕΠΕΥ	25/07/2014
ΠΕΙΡΑΙΩΣ Α.Ε.Π.Ε.Υ.	04/05/2015
ΟΤΕ (ΚΟ)	Κύρια Αγορά
EUROBANK EQUITIES Α.Ε.Π.Ε.Υ.	22/10/2006
MERIT ΧΡΗΜΑΤΙΣΤΗΡΙΑΚΗ Α.Ε.Π.Ε.Υ.	20/03/2017
ΑΛΦΑ FINANCE ΑΕΠΕΥ	09/01/2006
ΕΘΝΙΚΗ ΧΡΗΜΑΤΙΣΤΗΡΙΑΚΗ Α.Ε.Π.Ε.Υ.	02/01/1900
ΕΛΛΗΝΟΑΜΕΡΙΚΑΝΙΚΗ ΧΡΗΜΑΤΙΣΤΗΡΙΑΚΗ ΑΕΠΕΥ	25/07/2014
ΛΕΩΝ ΔΕΠΟΛΑΣ ΧΡΗΜΑΤΙΣΤΗΡΙΑΚΗ Α.Ε.Π.Ε.Υ.	20/04/2015
ΠΕΙΡΑΙΩΣ Α.Ε.Π.Ε.Υ.	08/09/2008
ΠΑΠΟΥΤΣΑΝΗΣ (ΚΟ)	Κύρια Αγορά
ΒΕΤΑ ΧΡΗΜΑΤΙΣΤΗΡΙΑΚΗ Α.Ε.Π.Ε.Υ.	25/11/2013
ΑΛΦΑ FINANCE ΑΕΠΕΥ	19/11/2018
ΠΕΙΡΑΙΩΣ ΤΡΑΠΕΖΑ (ΚΟ)	Κύρια Αγορά
EUROBANK EQUITIES Α.Ε.Π.Ε.Υ.	22/10/2006
EUROXX ΧΡΗΜΑΤΙΣΤΗΡΙΑΚΗ Α.Ε.Π.Ε.Υ.	15/02/2016
MERIT ΧΡΗΜΑΤΙΣΤΗΡΙΑΚΗ Α.Ε.Π.Ε.Υ.	16/09/2013
ΑΛΦΑ FINANCE ΑΕΠΕΥ	15/04/2019
ΕΘΝΙΚΗ ΧΡΗΜΑΤΙΣΤΗΡΙΑΚΗ Α.Ε.Π.Ε.Υ.	02/01/1900
ΕΛΛΗΝΟΑΜΕΡΙΚΑΝΙΚΗ ΧΡΗΜΑΤΙΣΤΗΡΙΑΚΗ ΑΕΠΕΥ	25/07/2014
ΛΕΩΝ ΔΕΠΟΛΑΣ ΧΡΗΜΑΤΙΣΤΗΡΙΑΚΗ Α.Ε.Π.Ε.Υ.	30/11/2018
ΠΕΙΡΑΙΩΣ Α.Ε.Π.Ε.Υ.	16/02/2009
ΠΕΤΡΟΠΟΥΛΟΣ ΠΕΤΡΟΣ (ΚΟ)	Κύρια Αγορά
EUROBANK EQUITIES Α.Ε.Π.Ε.Υ.	01/04/2019
ΠΑΝΤΕΛΑΚΗΣ ΧΡΗΜΑΤΙΣΤΗΡΙΑΚΗ Α.Ε.Π.Ε.Υ.	16/03/2020
ΠΛΑΙΣΙΟ COMPUTERS (ΚΟ)	Κύρια Αγορά
EUROBANK EQUITIES Α.Ε.Π.Ε.Υ.	02/03/2015
ΠΛΑΣΤΙΚΑ ΘΡΑΚΗΣ (ΚΟ)	Κύρια Αγορά
EUROBANK EQUITIES Α.Ε.Π.Ε.Υ.	26/03/2018
ΑΛΦΑ FINANCE ΑΕΠΕΥ	26/03/2018
ΣΑΡΑΝΤΗΣ ΓΡ. (ΚΟ)	Κύρια Αγορά
ΒΕΤΑ ΧΡΗΜΑΤΙΣΤΗΡΙΑΚΗ Α.Ε.Π.Ε.Υ.	14/05/2012
EUROBANK EQUITIES Α.Ε.Π.Ε.Υ.	24/10/2016
ΣΠΥΡΟΥ ΑΓΡ. ΟΙΚ. (ΚΟ)	Κύρια Αγορά
EUROBANK EQUITIES Α.Ε.Π.Ε.Υ.	02/09/2019
ΤΕΡΝΑ ΕΝΕΡΓΕΙΑΚΗ (ΚΟ)	Κύρια Αγορά
ΠΕΙΡΑΙΩΣ Α.Ε.Π.Ε.Υ.	09/12/2019

Γνωστοποιήσεις Συναλλαγών - Κατάλογος Υπόχρεων Προσώπων

Ημερομηνία Υποβολής [1]	Επωνυμία	Λόγος Υποβολής [2]	Υπόχρεος	Ιδιότητα Υποχρέου	Σχέση με τον Υπόχρεο	Ημερομηνία Συναλλαγής	Αγορά	Όγκος Συναλλαγών	Αξία Συναλλαγών	Φύση Συναλλαγής [3]	Είδος Χρηματικού μέσου	Παρατηρήσεις [4]
24/03/2020	EUROBANK ERGASIAS YHPHRESIZQN KAI SYMMETOXQN A.E.	B	ΒΑΣΙΛΕΙΟΥ ΚΩΝΣΤΑΝΤΙΝΟΣ	Μέλος ΔΣ Εκτελεστικό	Συνδεδόμενο Νομικό Πρόσωπο	17/03/2020	ΑΞΙΩΝ ΧΑ	69,729	25,085.77	A	Μετοχή	1
24/03/2020	EUROBANK ERGASIAS YHPHRESIZQN KAI SYMMETOXQN A.E.	B	ΒΑΣΙΛΕΙΟΥ ΚΩΝΣΤΑΝΤΙΝΟΣ	Μέλος ΔΣ Εκτελεστικό	Συνδεδόμενο Νομικό Πρόσωπο	17/03/2020	ΑΞΙΩΝ ΧΑ	69,729	25,030.82	Π	Μετοχή	1
24/03/2020	EUROBANK ERGASIAS YHPHRESIZQN KAI SYMMETOXQN A.E.	B	ΒΑΣΙΛΕΙΟΥ ΚΩΝΣΤΑΝΤΙΝΟΣ	Μέλος ΔΣ Εκτελεστικό	Συνδεδόμενο Νομικό Πρόσωπο	17/03/2020	ΑΞΙΩΝ ΧΑ	7,859	2,698.03	A	Μετοχή	1
24/03/2020	EUROBANK ERGASIAS YHPHRESIZQN KAI SYMMETOXQN A.E.	B	ΒΑΣΙΛΕΙΟΥ ΚΩΝΣΤΑΝΤΙΝΟΣ	Μέλος ΔΣ Εκτελεστικό	Συνδεδόμενο Νομικό Πρόσωπο	17/03/2020	ΑΞΙΩΝ ΧΑ	178,612	68,834.68	Π	Μετοχή	1
24/03/2020	EUROBANK ERGASIAS YHPHRESIZQN KAI SYMMETOXQN A.E.	B	ΒΑΣΙΛΕΙΟΥ ΚΩΝΣΤΑΝΤΙΝΟΣ	Μέλος ΔΣ Εκτελεστικό	Συνδεδόμενο Νομικό Πρόσωπο	17/03/2020	ΠΑΡΑΓΩΓΩΝ ΧΑ	288	10,146.00	Π	Παράγωγο	4
24/03/2020	EUROBANK ERGASIAS YHPHRESIZQN KAI SYMMETOXQN A.E.	B	ΒΑΣΙΛΕΙΟΥ ΚΩΝΣΤΑΝΤΙΝΟΣ	Μέλος ΔΣ Εκτελεστικό	Συνδεδόμενο Νομικό Πρόσωπο	18/03/2020	ΑΞΙΩΝ ΧΑ	89,634	29,091.57	Π	Μετοχή	1
24/03/2020	EUROBANK ERGASIAS YHPHRESIZQN KAI SYMMETOXQN A.E.	B	ΒΑΣΙΛΕΙΟΥ ΚΩΝΣΤΑΝΤΙΝΟΣ	Μέλος ΔΣ Εκτελεστικό	Συνδεδόμενο Νομικό Πρόσωπο	18/03/2020	ΠΑΡΑΓΩΓΩΝ ΧΑ	1,229	39,733.60	A	Παράγωγο	4
24/03/2020	EUROBANK ERGASIAS YHPHRESIZQN KAI SYMMETOXQN A.E.	B	ΒΑΣΙΛΕΙΟΥ ΚΩΝΣΤΑΝΤΙΝΟΣ	Μέλος ΔΣ Εκτελεστικό	Συνδεδόμενο Νομικό Πρόσωπο	18/03/2020	ΠΑΡΑΓΩΓΩΝ ΧΑ	529	17,490.40	Π	Παράγωγο	4
24/03/2020	EUROBANK ERGASIAS YHPHRESIZQN KAI SYMMETOXQN A.E.	B	ΒΑΣΙΛΕΙΟΥ ΚΩΝΣΤΑΝΤΙΝΟΣ	Μέλος ΔΣ Εκτελεστικό	Συνδεδόμενο Νομικό Πρόσωπο	18/03/2020	ΑΞΙΩΝ ΧΑ	146,845	47,965.32	Π	Μετοχή	1
24/03/2020	EUROBANK ERGASIAS YHPHRESIZQN KAI SYMMETOXQN A.E.	B	ΒΑΣΙΛΕΙΟΥ ΚΩΝΣΤΑΝΤΙΝΟΣ	Μέλος ΔΣ Εκτελεστικό	Συνδεδόμενο Νομικό Πρόσωπο	18/03/2020	ΑΞΙΩΝ ΧΑ	15,334	5,014.22	A	Μετοχή	1
24/03/2020	EUROBANK ERGASIAS YHPHRESIZQN KAI SYMMETOXQN A.E.	B	ΒΑΣΙΛΕΙΟΥ ΚΩΝΣΤΑΝΤΙΝΟΣ	Μέλος ΔΣ Εκτελεστικό	Συνδεδόμενο Νομικό Πρόσωπο	18/03/2020	ΠΑΡΑΓΩΓΩΝ ΧΑ	43	1,350.20	A	Παράγωγο	4
24/03/2020	EUROBANK ERGASIAS YHPHRESIZQN KAI SYMMETOXQN A.E.	B	ΒΑΣΙΛΕΙΟΥ ΚΩΝΣΤΑΝΤΙΝΟΣ	Μέλος ΔΣ Εκτελεστικό	Συνδεδόμενο Νομικό Πρόσωπο	19/03/2020	ΠΑΡΑΓΩΓΩΝ ΧΑ	2,990	99,804.40	A	Παράγωγο	4
24/03/2020	EUROBANK ERGASIAS YHPHRESIZQN KAI SYMMETOXQN A.E.	B	ΒΑΣΙΛΕΙΟΥ ΚΩΝΣΤΑΝΤΙΝΟΣ	Μέλος ΔΣ Εκτελεστικό	Συνδεδόμενο Νομικό Πρόσωπο	19/03/2020	ΠΑΡΑΓΩΓΩΝ ΧΑ	2,330	77,938.90	Π	Παράγωγο	4
24/03/2020	EUROBANK ERGASIAS YHPHRESIZQN KAI SYMMETOXQN A.E.	B	ΒΑΣΙΛΕΙΟΥ ΚΩΝΣΤΑΝΤΙΝΟΣ	Μέλος ΔΣ Εκτελεστικό	Συνδεδόμενο Νομικό Πρόσωπο	19/03/2020	ΑΞΙΩΝ ΧΑ	72,396	24,770.30	A	Μετοχή	1
24/03/2020	EUROBANK ERGASIAS YHPHRESIZQN KAI SYMMETOXQN A.E.	B	ΒΑΣΙΛΕΙΟΥ ΚΩΝΣΤΑΝΤΙΝΟΣ	Μέλος ΔΣ Εκτελεστικό	Συνδεδόμενο Νομικό Πρόσωπο	19/03/2020	ΑΞΙΩΝ ΧΑ	128,500	44,135.90	Π	Μετοχή	1
24/03/2020	EUROBANK ERGASIAS YHPHRESIZQN KAI SYMMETOXQN A.E.	B	ΒΑΣΙΛΕΙΟΥ ΚΩΝΣΤΑΝΤΙΝΟΣ	Μέλος ΔΣ Εκτελεστικό	Συνδεδόμενο Νομικό Πρόσωπο	19/03/2020	ΑΞΙΩΝ ΧΑ	20,814	7,082.62	A	Μετοχή	1
24/03/2020	EUROBANK ERGASIAS YHPHRESIZQN KAI SYMMETOXQN A.E.	B	ΒΑΣΙΛΕΙΟΥ ΚΩΝΣΤΑΝΤΙΝΟΣ	Μέλος ΔΣ Εκτελεστικό	Συνδεδόμενο Νομικό Πρόσωπο	19/03/2020	ΑΞΙΩΝ ΧΑ	20,814	7,103.95	Π	Μετοχή	1
24/03/2020	EUROBANK ERGASIAS YHPHRESIZQN KAI SYMMETOXQN A.E.	B	ΒΑΣΙΛΕΙΟΥ ΚΩΝΣΤΑΝΤΙΝΟΣ	Μέλος ΔΣ Εκτελεστικό	Συνδεδόμενο Νομικό Πρόσωπο	20/03/2020	ΠΑΡΑΓΩΓΩΝ ΧΑ	150	5,700.00	A	Παράγωγο	4
24/03/2020	EUROBANK ERGASIAS YHPHRESIZQN KAI SYMMETOXQN A.E.	B	ΒΑΣΙΛΕΙΟΥ ΚΩΝΣΤΑΝΤΙΝΟΣ	Μέλος ΔΣ Εκτελεστικό	Συνδεδόμενο Νομικό Πρόσωπο	20/03/2020	ΠΑΡΑΓΩΓΩΝ ΧΑ	1,774	65,967.20	Π	Παράγωγο	4
24/03/2020	EUROBANK ERGASIAS YHPHRESIZQN KAI SYMMETOXQN A.E.	B	ΒΑΣΙΛΕΙΟΥ ΚΩΝΣΤΑΝΤΙΝΟΣ	Μέλος ΔΣ Εκτελεστικό	Συνδεδόμενο Νομικό Πρόσωπο	20/03/2020	ΠΑΡΑΓΩΓΩΝ ΧΑ	150	5,775.00	Π	Παράγωγο	4
24/03/2020	EUROBANK ERGASIAS YHPHRESIZQN KAI SYMMETOXQN A.E.	B	ΒΑΣΙΛΕΙΟΥ ΚΩΝΣΤΑΝΤΙΝΟΣ	Μέλος ΔΣ Εκτελεστικό	Συνδεδόμενο Νομικό Πρόσωπο	20/03/2020	ΠΑΡΑΓΩΓΩΝ ΧΑ	7,813	289,566.70	A	Παράγωγο	4
24/03/2020	EUROBANK ERGASIAS YHPHRESIZQN KAI SYMMETOXQN A.E.	B	ΒΑΣΙΛΕΙΟΥ ΚΩΝΣΤΑΝΤΙΝΟΣ	Μέλος ΔΣ Εκτελεστικό	Συνδεδόμενο Νομικό Πρόσωπο	20/03/2020	ΑΞΙΩΝ ΧΑ	43,298	16,195.86	Π	Μετοχή	1
24/03/2020	EUROBANK ERGASIAS YHPHRESIZQN KAI SYMMETOXQN A.E.	B	ΒΑΣΙΛΕΙΟΥ ΚΩΝΣΤΑΝΤΙΝΟΣ	Μέλος ΔΣ Εκτελεστικό	Συνδεδόμενο Νομικό Πρόσωπο	20/03/2020	ΑΞΙΩΝ ΧΑ	142,590	52,922.04	A	Μετοχή	1
24/03/2020	EUROBANK ERGASIAS YHPHRESIZQN KAI SYMMETOXQN A.E.	B	ΒΑΣΙΛΕΙΟΥ ΚΩΝΣΤΑΝΤΙΝΟΣ	Μέλος ΔΣ Εκτελεστικό	Συνδεδόμενο Νομικό Πρόσωπο	20/03/2020	ΑΞΙΩΝ ΧΑ	64,400	24,421.92	Π	Μετοχή	1
24/03/2020	EUROBANK ERGASIAS YHPHRESIZQN KAI SYMMETOXQN A.E.	B	ΒΑΣΙΛΕΙΟΥ ΚΩΝΣΤΑΝΤΙΝΟΣ	Μέλος ΔΣ Εκτελεστικό	Συνδεδόμενο Νομικό Πρόσωπο	20/03/2020	ΑΞΙΩΝ ΧΑ	43,298	16,080.14	A	Μετοχή	1
24/03/2020	EUROBANK ERGASIAS YHPHRESIZQN KAI SYMMETOXQN A.E.	B	ΒΑΣΙΛΕΙΟΥ ΚΩΝΣΤΑΝΤΙΝΟΣ	Μέλος ΔΣ Εκτελεστικό	Συνδεδόμενο Νομικό Πρόσωπο	23/03/2020	ΑΞΙΩΝ ΧΑ	7,000	2,281.20	Π	Μετοχή	1
24/03/2020	EUROBANK ERGASIAS YHPHRESIZQN KAI SYMMETOXQN A.E.	B	ΒΑΣΙΛΕΙΟΥ ΚΩΝΣΤΑΝΤΙΝΟΣ	Μέλος ΔΣ Εκτελεστικό	Συνδεδόμενο Νομικό Πρόσωπο	23/03/2020	ΠΑΡΑΓΩΓΩΝ ΧΑ	70	2,239.00	A	Παράγωγο	4
24/03/2020	EUROBANK ERGASIAS YHPHRESIZQN KAI SYMMETOXQN A.E.	B	ΒΑΣΙΛΕΙΟΥ ΚΩΝΣΤΑΝΤΙΝΟΣ	Μέλος ΔΣ Εκτελεστικό	Συνδεδόμενο Νομικό Πρόσωπο	23/03/2020	ΠΑΡΑΓΩΓΩΝ ΧΑ	214	7,446.10	Π	Παράγωγο	4
24/03/2020	EUROBANK ERGASIAS YHPHRESIZQN KAI SYMMETOXQN A.E.	B	ΒΑΣΙΛΕΙΟΥ ΚΩΝΣΤΑΝΤΙΝΟΣ	Μέλος ΔΣ Εκτελεστικό	Συνδεδόμενο Νομικό Πρόσωπο	23/03/2020	ΑΞΙΩΝ ΧΑ	36,048	12,324.02	A	Μετοχή	1
24/03/2020	EUROBANK ERGASIAS YHPHRESIZQN KAI SYMMETOXQN A.E.	A	ΧΡΥΣΙΚΟΣ ΓΕΩΡΓΙΟΣ	Αντιπρόεδρος ΔΣ	Ο ίδιος	20/03/2020	ΑΞΙΩΝ ΧΑ	810,237	303,430.08	Π	Μετοχή	1
24/03/2020	TITAN CEMENT INTERNATIONAL S.A.	A	ΔΙΚΑΙΟΣ ΓΡΗΓΟΡΙΟΣ	Γιος Διευθυντής	Ο ίδιος	20/03/2020	ΑΛΛΗ ΑΓΟΡΑ	7,000	75,746.30	A	Μετοχή	1
24/03/2020	TITAN CEMENT INTERNATIONAL S.A.	A	ΚΑΝΕΛΛΟΠΟΥΛΟΣ ΛΕΩΝΙΔΑΣ	Μέλος ΔΣ Εκτελεστικό	Ο ίδιος	23/03/2020	ΑΛΛΗ ΑΓΟΡΑ	10,000	101,000.00	A	Μετοχή	1

Σημειώσεις Γνωστοποιήσεων Συναλλαγών

Για περισσότερες πληροφορίες επί των γνωστοποιήσεων συναλλαγών επισκεφτείτε την ιστοσελίδα <http://athexgroup.gr/el/web/guest/companies-info-trade-notifications>

[1] - Η Ημερομηνία Υποβολής αφορά την Ημερομηνία που η Γνωστοποίηση παρελήφθη από το Χ.Α.

[2] - Λόγος Υποβολής: Α: Πρόσωπο που ασκεί Διευθυντικά καθήκοντα, Β: Πρόσωπο που έχει στενό δεσμό με πρόσωπο που ασκεί Διευθυντικά καθήκοντα.

[3] - Φύση Συναλλαγής: Α: Αγορά, Π: Πώληση.

[4] - Παρατηρήσεις: 1 - Λόγω Συμμετοχής σε ΑΜΚ, 2 - Λόγω Εξάσκησης Δικαιώματος Προαίρεσης αγοράς μετοχών που παρέχεται στο προσωπικό, 3 - Λόγω Δωρεάς, 4 - Λόγω Συγχώνευσης ή Διάσπασης κλπ, 5 - Λόγω Μετατροπής ή Ανταλλαγής Ομολογιών, 6 - Ανταλλαγή Λόγω Προαιρετικής Δημόσιας Πρότασης.

Γνωστοποιήσεις Συναλλαγών - Κατάλογος Υπόχρεων Προσώπων

Ημερομηνία Υποβολής [1]	Επωνυμία	Λόγος Υποβολής [2]	Υπόχρεος	Ιδιότητα Υποχρέου	Σχέση με τον Υπόχρεο	Ημερομηνία Συναλλαγής	Αγορά	Όγκος Συναλλαγών	Αξία Συναλλαγών	Φύση Συναλλαγής [3]	Είδος Χρηματικού μέσου	Παρατηρήσεις [4]
24/03/2020	TITAN CEMENT INTERNATIONAL S.A.	B	ΠΑΠΑΛΕΞΟΠΟΥΛΟΥ ΑΛΕΞΑΝΔΡΑ	Μέλος ΔΣ Εκτελεστικό	Συνδεδεμένο Νομικό Πρόσωπο	23/03/2020	AΞΙΩΝ ΧΑ	2,000	22,200.00	A	Μετοχή	1
24/03/2020	ΜΥΤΙΛΗΝΑΙΟΣ Α.Ε.	A	ΠΑΠΑΔΟΠΟΥΛΟΣ ΔΗΜΗΤΡΙΟΣ	Μέλος ΔΣ Εκτελεστικό	Ο Ιδιος	19/03/2020	AΞΙΩΝ ΧΑ	770	4,312.00	Π	Μετοχή	1
24/03/2020	ΜΥΤΙΛΗΝΑΙΟΣ Α.Ε.	A	ΠΑΠΑΔΟΠΟΥΛΟΣ ΔΗΜΗΤΡΙΟΣ	Μέλος ΔΣ Εκτελεστικό	Ο Ιδιος	20/03/2020	AΞΙΩΝ ΧΑ	483	3,011.51	Π	Μετοχή	1

Σημειώσεις Γνωστοποιήσεων Συναλλαγών

Για περισσότερες πληροφορίες επί των γνωστοποιήσεων συναλλαγών επισκεφτείτε την ιστοσελίδα <http://athexgroup.gr/el/web/guest/companies-info-trade-notifications>

[1] - Η Ημερομηνία Υποβολής αφορά την Ημερομηνία που η Γνωστοποίηση παρελήφθη από το Χ.Α.

[2] - Λόγος Υποβολής: Α: Πρόσωπο που ασκεί Διευθυντικά καθήκοντα, Β: Πρόσωπο που έχει στενό δεσμό με πρόσωπο που ασκεί Διευθυντικά καθήκοντα.

[3] - Φύση Συναλλαγής: Α: Αγορά, Π: Πώληση.

[4] - Παρατηρήσεις: 1 - Λόγω Συμμετοχής σε ΑΜΚ, 2 - Λόγω Εξάσκησης Δικαιώματος Προαίρεσης αγοράς μετοχών που παρέχεται στο προσωπικό, 3 - Λόγω Δωρεάς, 4 - Λόγω Συγχώνευσης ή Διάσπασης κλπ, 5 - Λόγω Μετατροπής ή Ανταλλαγής Ομολογιών, 6 - Ανταλλαγή Λόγω Προαιρετικής Δημόσιας Πρότασης.

Υποκείμενη Αγορά				Αγορά Παραγώγων													
Ανωτ Τιμή	Κατωτ Τιμή	Τιμή κλεισ.	Μεταβ.	Μήνας Παράδοσης	Ανοιγμα	Ανωτ Τιμή	Κατωτ Τιμή	Τελ Τιμή	Τιμή κλεισ.	Τελευταία ζήτηση	Τελευταία προσφορά	Τιμή Εκκαθάρισης ¹	Υψηλό ζωής	Χαμηλό ζωής	Πράξεις	Όγκος	Ανοικτές θέσεις
(Μονάδα Διαπραγμάτευσης: 1 Μονάδα Δείκτη x 2€, Χρηματικός Διακανονισμός)																	
FTSE/X.A. Large Cap				Απρίλιος 2020	1,278.00	1,345.75	1,278.00	1,325.00	1,325.00	---	---	---	2,324.00	---	395	1,500	2,811
1,347.72	1,230.10	1,332.49	8.32%	Μάιος 2020	1,296.00	1,337.75	1,296.00	1,337.75	1,337.75	---	---	---	1,337.75	---	21	218	---
				Ιούνιος 2020	---	---	---	---	1,236.00	---	---	---	---	---	---	---	---
				Σεπτέμβριος 2020	---	---	---	---	1,242.25	---	---	---	---	---	---	---	---
				Δεκέμβριος 2020	---	---	---	---	1,248.50	---	---	---	---	---	---	---	---
				Μάρτιος 2021	---	---	---	---	1,254.75	---	---	---	---	---	---	---	---

Σημειώσεις Παραγώγων

Τις τιμές εκκαθάρισης και τις τελικές ανοικτές θέσεις μπορείτε να τις ανακτήσετε στο ακόλουθο path <http://www.helex.gr/el/web/guest/statistics-end-of-day-derivatives>

Υποκείμενη Αγορά				Αγορά Παραγώγων													
Ανωτ Τιμή	Κατωτ Τιμή	Τιμή κλεισ.	Μεταβ.	Μήνας Παράδοσης	Άνοιγμα	Ανωτ Τιμή	Κατωτ Τιμή	Τελ Τιμή	Τιμή κλεισ.	Τελευταία ζήτηση	Τελευταία προσφορά	Τιμή Εκκαθάρισης*	Υψηλό ζωής	Χαμηλό ζωής	Πράξεις	Όγκος	Ανοικτές θέσεις
(Μέγεθος Συμβολαίου: 100 Χρεόγραφα, Φυσική Παράδοση)																	
ALPHA BANK (ΚΟ)				Ιούνιος 2020	0.552	0.616	0.550	0.607	0.607	---	---	---	1.58	---	359	6,018	17,845
0.619	0.579	0.602	13.58%	Σεπτέμβριος 2020	---	---	---	---	0.535	---	---	---	---	---	---	---	---
				Δεκέμβριος 2020	---	---	---	---	0.538	---	---	---	---	---	---	---	---
				Μάρτιος 2021	---	---	---	---	0.541	---	---	---	---	---	---	---	---
(Μέγεθος Συμβολαίου: 100 Χρεόγραφα, Φυσική Παράδοση)																	
ΑΤΤΙΚΑ BANK Α.Τ.Ε. (ΚΟ)				Ιούνιος 2020	0.204	0.204	0.204	0.204	0.204	---	---	---	0.271	---	3	10	1,655
0.2025	0.195	0.1962	4.92%	Σεπτέμβριος 2020	---	---	---	---	0.189	---	---	---	---	---	---	---	---
				Δεκέμβριος 2020	---	---	---	---	0.190	---	---	---	---	---	---	---	---
				Μάρτιος 2021	---	---	---	---	0.191	---	---	---	---	---	---	---	---
(Μέγεθος Συμβολαίου: 100 Χρεόγραφα, Φυσική Παράδοση)																	
CENERGY HOLDINGS (ΚΑ)				Ιούνιος 2020	0.850	0.860	0.840	0.856	0.856	---	---	---	1.01	---	19	70	2,732
0.867	0.82	0.859	5.40%	Σεπτέμβριος 2020	---	---	---	---	0.823	---	---	---	---	---	---	---	---
				Δεκέμβριος 2020	---	---	---	---	0.827	---	---	---	---	---	---	---	---
				Μάρτιος 2021	---	---	---	---	0.831	---	---	---	---	---	---	---	---
(Μέγεθος Συμβολαίου: 100 Χρεόγραφα, Φυσική Παράδοση)																	
COCA-COLA HBC AG (ΚΟ)				Ιούνιος 2020	18.11	19.77	18.11	19.50	19.50	---	---	---	28.10	---	106	325	179
19.98	18.4	19.65	9.17%	Σεπτέμβριος 2020	---	---	---	---	18.18	---	---	35.15	---	---	---	2	
				Δεκέμβριος 2020	---	---	---	---	18.27	---	---	---	---	---	---	---	---
				Μάρτιος 2021	---	---	---	---	18.36	---	---	---	---	---	---	---	---
(Μέγεθος Συμβολαίου: 100 Χρεόγραφα, Φυσική Παράδοση)																	
EUROBANK HOLDINGS (ΚΟ)				Ιούνιος 2020	0.341	0.359	0.334	0.340	0.340	---	---	---	0.820	---	199	5,651	26,921
0.3648	0.34	0.342	8.57%	Σεπτέμβριος 2020	---	---	---	---	0.318	---	---	---	---	---	---	---	---
				Δεκέμβριος 2020	---	---	---	---	0.320	---	---	---	---	---	---	---	---
				Μάρτιος 2021	---	---	---	---	0.321	---	---	---	---	---	---	---	---
(Μέγεθος Συμβολαίου: 100 Χρεόγραφα, Φυσική Παράδοση)																	
FOURLIS ΣΥΜΜΕΤΟΧΩΝ (ΚΟ)				Ιούνιος 2020	3.34	3.45	3.30	3.35	3.35	---	---	---	4.36	---	24	56	30
3.425	3.18	3.335	4.87%	Σεπτέμβριος 2020	---	---	---	---	3.21	---	---	---	---	---	---	---	---
				Δεκέμβριος 2020	---	---	---	---	3.23	---	---	---	---	---	---	---	---
				Μάρτιος 2021	---	---	---	---	3.24	---	---	---	---	---	---	---	---
(Μέγεθος Συμβολαίου: 100 Χρεόγραφα, Φυσική Παράδοση)																	
INTRACOM HOLDINGS (ΚΟ)				Ιούνιος 2020	0.373	0.400	0.373	0.400	0.400	---	---	---	0.546	---	7	48	1,774
0.396	0.377	0.3955	6.17%	Σεπτέμβριος 2020	---	---	---	---	0.376	---	---	---	---	---	---	---	---
				Δεκέμβριος 2020	---	---	---	---	0.378	---	---	---	---	---	---	---	---
				Μάρτιος 2021	---	---	---	---	0.380	---	---	---	---	---	---	---	---

Σημειώσεις Παραγώγων

Τις τιμές εκκαθάρισης και τις τελικές ανοικτές θέσεις μπορείτε να τις ανακτήσετε στο ακόλουθο path <http://www.helex.gr/el/web/guest/statistics-end-of-day-derivatives>

Υποκείμενη Αγορά				Αγορά Παραγώγων													
Ανωτ Τιμή	Κατωτ Τιμή	Τιμή κλεισ.	Μεταβ.	Μήνας Παράδοσης	Άνοιγμα	Ανωτ Τιμή	Κατωτ Τιμή	Τελ Τιμή	Τιμή κλεισ.	Τελευταία ζήτηση	Τελευταία προσφορά	Τιμή Εκκαθάρισης*	Υψηλό ζωής	Χαμηλό ζωής	Πράξεις	Όγκος	Ανοικτές θέσεις
JUMBO (ΚΟ)				(Μέγεθος Συμβολαίου: 100 Χρεόγραφα, Φυσική Παράδοση)													
11.68	10.57	11.43	14.99%	Ιούνιος 2020	10.59	11.50	10.59	11.38	11.38	---	---	---	16.30	---	30	95	119
				Σεπτέμβριος 2020	---	---	---	---	10.04	---	---	---	---	---	---	---	---
				Δεκέμβριος 2020	---	---	---	---	10.09	---	---	---	---	---	---	---	---
				Μάρτιος 2021	---	---	---	---	10.14	---	---	---	---	---	---	---	---
LAMDA DEVELOPMENT(ΚΟ)				(Μέγεθος Συμβολαίου: 100 Χρεόγραφα, Φυσική Παράδοση)													
5.55	4.98	5.39	12.29%	Ιούνιος 2020	5.05	5.55	5.04	5.43	5.43	---	---	---	7.22	---	45	197	666
				Σεπτέμβριος 2020	---	---	---	---	4.85	---	---	---	---	---	---	---	---
				Δεκέμβριος 2020	---	---	---	---	4.87	---	---	---	---	---	---	---	---
				Μάρτιος 2021	---	---	---	---	4.90	---	---	---	---	---	---	---	---
MARFIN INVESTMENT GROUP (ΚΟ)				(Μέγεθος Συμβολαίου: 100 Χρεόγραφα, Φυσική Παράδοση)													
0.0562	0.0531	0.0557	9.00%	Ιούνιος 2020	0.056	0.057	0.055	0.056	0.056	---	---	---	0.133	---	28	360	37,039
				Σεπτέμβριος 2020	---	---	---	---	0.052	---	---	---	---	---	---	---	---
				Δεκέμβριος 2020	---	---	---	---	0.052	---	---	---	---	---	---	---	---
				Μάρτιος 2021	---	---	---	---	0.052	---	---	---	---	---	---	---	---
TITAN CEMENT (ΚΑ)				(Μέγεθος Συμβολαίου: 100 Χρεόγραφα, Φυσική Παράδοση)													
11.54	10.74	11	3.77%	Ιούνιος 2020	11.54	11.54	11.05	11.05	11.05	---	---	---	16.40	---	8	14	155
				Σεπτέμβριος 2020	---	---	---	---	10.71	---	---	---	---	---	---	---	---
				Δεκέμβριος 2020	---	---	---	---	10.76	---	---	---	---	---	---	---	---
				Μάρτιος 2021	---	---	---	---	10.81	---	---	---	---	---	---	---	---
VOHALCO SA/NV (ΚΑ)				(Μέγεθος Συμβολαίου: 100 Χρεόγραφα, Φυσική Παράδοση)													
1.89	1.81	1.856	9.05%	Ιούνιος 2020	1.81	1.90	1.81	1.86	1.86	---	---	---	2.32	---	57	234	2,253
				Σεπτέμβριος 2020	---	---	---	---	1.72	---	---	---	---	---	---	---	---
				Δεκέμβριος 2020	---	---	---	---	1.73	---	---	---	---	---	---	---	---
				Μάρτιος 2021	---	---	---	---	1.74	---	---	---	---	---	---	---	---
ΑΔΜΗΕ ΣΥΜΜΕΤΟΧΩΝ Α.Ε. (ΚΟ)				(Μέγεθος Συμβολαίου: 100 Χρεόγραφα, Φυσική Παράδοση)													
1.99	1.87	1.94	8.14%	Ιούνιος 2020	1.91	1.98	1.89	1.96	1.96	---	---	---	2.75	---	51	298	3,864
				Σεπτέμβριος 2020	---	---	---	---	1.81	---	---	---	---	---	---	---	---
				Δεκέμβριος 2020	---	---	---	---	1.82	---	---	---	---	---	---	---	---
				Μάρτιος 2021	---	---	---	---	1.83	---	---	---	---	---	---	---	---
ΓΕΚ ΤΕΡΝΑ (ΚΟ)				(Μέγεθος Συμβολαίου: 100 Χρεόγραφα, Φυσική Παράδοση)													
5.26	4.86	5.14	11.98%	Ιούνιος 2020	4.88	5.25	4.85	5.15	5.15	---	---	---	7.26	---	142	714	2,926
				Σεπτέμβριος 2020	---	---	---	---	4.64	---	---	---	---	---	---	---	---
				Δεκέμβριος 2020	---	---	---	---	4.66	---	---	---	---	---	---	---	---
				Μάρτιος 2021	---	---	---	---	4.68	---	---	---	---	---	---	---	---

Σημειώσεις Παραγώγων

Τις τιμές εκκαθάρισης και τις τελικές ανοικτές θέσεις μπορείτε να τις ανακτήσετε στο ακόλουθο path <http://www.helex.gr/el/web/guest/statistics-end-of-day-derivatives>

Υποκείμενη Αγορά					Αγορά Παραγώγων													
Ανωτ Τιμή	Κατωτ Τιμή	Τιμή κλεισ.	Μεταβ.	Μήνας Παράδοσης	Άνοιγμα	Ανωτ Τιμή	Κατωτ Τιμή	Τελ Τιμή	Τιμή κλεισ.	Τελευταία ζήτηση	Τελευταία προσφορά	Τιμή Εκκαθάρισης*	Υψηλό ζωής	Χαμηλό ζωής	Πράξεις	Όγκος	Ανοικτές θέσεις	
(Μέγεθος Συμβολαίου: 100 Χρεόγραφα, Φυσική Παράδοση)																		
ΔΕΗ (ΚΟ)					Ιούνιος 2020	2.08	2.28	2.07	2.23	2.23	---	---	---	3.85	---	134	584	4,954
2.29	2.12	2.228	15.38%	Σεπτέμβριος 2020	---	---	---	---	1.95	---	---	---	---	---	---	---	---	
					Δεκέμβριος 2020	---	---	---	---	---	---	---	---	---	---	---	---	
					Μάρτιος 2021	---	---	---	1.97	---	---	---	---	---	---	---	---	
(Μέγεθος Συμβολαίου: 100 Χρεόγραφα, Φυσική Παράδοση)																		
ΕΘΝΙΚΗ ΤΡΑΠΕΖΑ (ΚΟ)					Ιούνιος 2020	0.898	0.969	0.892	0.923	0.923	---	---	---	2.48	---	228	3,858	17,035
0.965	0.895	0.925	8.82%	Σεπτέμβριος 2020	0.939	0.939	0.939	0.939	0.939	---	---	---	0.939	---	1	3	---	
					Δεκέμβριος 2020	---	---	---	---	---	---	---	---	---	---	---	---	
					Μάρτιος 2021	---	---	---	0.863	---	---	---	---	---	---	---	---	
(Μέγεθος Συμβολαίου: 100 Χρεόγραφα, Φυσική Παράδοση)																		
ΕΛΛΑΚΤΩΡ (ΚΟ)					Ιούνιος 2020	0.596	0.602	0.584	0.591	0.591	---	---	---	1.52	---	50	310	8,697
0.6	0.579	0.593	7.82%	Σεπτέμβριος 2020	---	---	---	---	0.555	---	---	---	---	---	---	---	---	
					Δεκέμβριος 2020	---	---	---	---	---	---	---	---	---	---	---	---	
					Μάρτιος 2021	---	---	---	0.558	---	---	---	---	---	---	---	---	
(Μέγεθος Συμβολαίου: 100 Χρεόγραφα, Φυσική Παράδοση)																		
ΕΛΛΗΝ. ΧΡΗΜΑΤΙΣΤΗΡΙΑ-Χ.Α. (ΚΟ)					Ιούνιος 2020	2.98	3.09	2.96	3.09	3.09	---	---	---	3.93	---	26	137	1,031
3.21	3	3.12	9.09%	Σεπτέμβριος 2020	---	---	---	---	2.89	---	---	---	---	---	---	---	---	
					Δεκέμβριος 2020	---	---	---	---	---	---	---	---	---	---	---	---	
					Μάρτιος 2021	---	---	---	2.90	---	---	---	---	---	---	---	---	
(Μέγεθος Συμβολαίου: 100 Χρεόγραφα, Φυσική Παράδοση)																		
ΕΛΛΗΝΙΚΑ ΠΕΤΡΕΛΑΙΑ (ΚΟ)					Ιούνιος 2020	5.22	5.32	5.22	5.32	5.32	---	---	---	6.80	---	18	59	1,312
5.34	5.15	5.28	6.02%	Σεπτέμβριος 2020	---	---	---	---	5.03	---	---	---	---	---	---	---	---	
					Δεκέμβριος 2020	---	---	---	---	---	---	---	---	---	---	---	---	
					Μάρτιος 2021	---	---	---	5.05	---	---	---	---	---	---	---	---	
(Μέγεθος Συμβολαίου: 100 Χρεόγραφα, Φυσική Παράδοση)																		
ΕΥΔΑΠ (ΚΟ)					Ιούνιος 2020	6.68	6.73	6.52	6.73	6.73	---	---	---	6.99	---	22	46	171
6.98	6.5	6.65	3.91%	Σεπτέμβριος 2020	---	---	---	---	6.46	---	---	---	---	---	---	---	---	
					Δεκέμβριος 2020	---	---	---	---	---	---	---	---	---	---	---	---	
					Μάρτιος 2021	---	---	---	6.50	---	---	---	---	---	---	---	---	
(Μέγεθος Συμβολαίου: 100 Χρεόγραφα, Φυσική Παράδοση)																		
ΙΝΤΡΑΛΟΤ (ΚΟ)					Ιούνιος 2020	0.133	0.139	0.133	0.139	0.139	---	---	---	0.180	---	3	8	1,339
0.145	0.122	0.144	18.03%	Σεπτέμβριος 2020	---	---	---	---	0.123	---	---	---	---	---	---	---	---	
					Δεκέμβριος 2020	---	---	---	---	---	---	---	---	---	---	---	---	
					Μάρτιος 2021	---	---	---	0.124	---	---	---	---	---	---	---	---	

Σημειώσεις Παραγώγων

Τις τιμές εκκαθάρισης και τις τελικές ανοικτές θέσεις μπορείτε να τις ανακτήσετε στο ακόλουθο path <http://www.helex.gr/el/web/guest/statistics-end-of-day-derivatives>

Υποκείμενη Αγορά				Αγορά Παραγώγων													
Ανωτ Τιμή	Κατωτ Τιμή	Τιμή κλεισ.	Μεταβ.	Μήνας Παράδοσης	Άνοιγμα	Ανωτ Τιμή	Κατωτ Τιμή	Τελ Τιμή	Τιμή κλεισ.	Τελευταία ζήτηση	Τελευταία προσφορά	Τιμή Εκκαθάρισης*	Υψηλό ζωής	Χαμηλό ζωής	Πράξεις	Όγκος	Ανοικτές θέσεις
(Μέγεθος Συμβολαίου: 100 Χρεόγραφα, Φυσική Παράδοση)																	
ΜΟΤΟΡ ΟΪΛ (ΚΟ)				Ιούνιος 2020	11.50	11.86	11.50	11.72	11.72	---	---		16.33	---	9	10	202
11.86	11.41	11.56	6.06%	Σεπτέμβριος 2020	---	---	---	---	11.01	---	---		---	---	---	---	---
				Δεκέμβριος 2020	---	---	---	---	11.06	---	---		---	---	---	---	---
				Μάρτιος 2021	---	---	---	---	11.12	---	---		---	---	---	---	---
(Μέγεθος Συμβολαίου: 100 Χρεόγραφα, Φυσική Παράδοση)																	
ΜΥΤΙΑΛΗΝΑΙΟΣ (ΚΟ)				Ιούνιος 2020	6.00	6.36	6.00	6.34	6.34	---	---		9.00	---	98	329	3,780
6.4	6.12	6.37	9.73%	Σεπτέμβριος 2020	---	---	---	---	5.86	---	---		---	---	---	---	---
				Δεκέμβριος 2020	---	---	---	---	5.89	---	---		---	---	---	---	---
				Μάρτιος 2021	---	---	---	---	5.92	---	---		---	---	---	---	---
(Μέγεθος Συμβολαίου: 100 Χρεόγραφα, Φυσική Παράδοση)																	
ΟΛΠ (ΚΟ)				Ιούνιος 2020	---	---	---	---	15.23	---	---		19.60	---	---	---	123
16.44	15.5	16.3	7.52%	Σεπτέμβριος 2020	---	---	---	---	15.31	---	---		---	---	---	---	---
				Δεκέμβριος 2020	---	---	---	---	15.39	---	---		---	---	---	---	---
				Μάρτιος 2021	---	---	---	---	15.46	---	---		---	---	---	---	---
(Μέγεθος Συμβολαίου: 100 Χρεόγραφα, Φυσική Παράδοση)																	
ΟΠΑΠ (ΚΟ)				Ιούνιος 2020	6.41	6.67	6.39	6.56	6.56	---	---		8.99	---	58	164	617
6.69	6.325	6.575	7.79%	Σεπτέμβριος 2020	---	---	---	---	6.16	---	---		6.15	---	---	---	2
				Δεκέμβριος 2020	---	---	---	---	6.19	---	---		---	---	---	---	---
				Μάρτιος 2021	---	---	---	---	6.22	---	---		---	---	---	---	---
(Μέγεθος Συμβολαίου: 100 Χρεόγραφα, Φυσική Παράδοση)																	
ΟΤΕ (ΚΟ)				Ιούνιος 2020	11.61	11.98	11.61	11.92	11.92	---	---		12.80	---	42	153	1,538
12.05	11.7	11.87	4.12%	Σεπτέμβριος 2020	---	---	---	---	11.51	---	---		---	---	---	---	---
				Δεκέμβριος 2020	---	---	---	---	11.57	---	---		---	---	---	---	---
				Μάρτιος 2021	---	---	---	---	11.63	---	---		---	---	---	---	---
(Μέγεθος Συμβολαίου: 100 Χρεόγραφα, Φυσική Παράδοση)																	
ΠΕΙΡΑΙΩΣ ΤΡΑΠΕΖΑ (ΚΟ)				Ιούνιος 2020	1.03	1.12	1.03	1.06	1.06	---	---		2.14	---	134	1,939	7,407
1.119	1.028	1.101	14.33%	Σεπτέμβριος 2020	---	---	---	---	0.973	---	---		---	---	---	---	---
				Δεκέμβριος 2020	---	---	---	---	0.977	---	---		---	---	---	---	---
				Μάρτιος 2021	---	---	---	---	0.982	---	---		---	---	---	---	---
(Μέγεθος Συμβολαίου: 102 Χρεόγραφα, Φυσική Παράδοση)																	
ΤΕΡΝΑ ΕΝΕΡΓΕΙΑΚΗ (ΚΟ)				Ιούνιος 2020	7.48	7.48	7.34	7.37	7.37	---	---		7.48	---	21	77	3,251
7.45	7.09	7.37	5.74%	Σεπτέμβριος 2020	---	---	---	---	7.04	---	---		---	---	---	---	---
				Δεκέμβριος 2020	---	---	---	---	7.07	---	---		---	---	---	---	---
				Μάρτιος 2021	---	---	---	---	7.11	---	---		---	---	---	---	---

Σημειώσεις Παραγώγων

Τις τιμές εκκαθάρισης και τις τελικές ανοικτές θέσεις μπορείτε να τις ανακτήσετε στο ακόλουθο path <http://www.helex.gr/el/web/guest/statistics-end-of-day-derivatives>

FTSE/X.A. Large Cap

(Μονάδα Διαπραγμάτευσης: 1 Μονάδα Δείκτη x 2€ - Τρόπος Εξάσκησης: Ευρωπαϊκός, Χρηματικός Διακανονισμός)

Τιμή Εξάσκησης	Δικαιώματα Αγοράς													Δικαιώματα Πώλησης																		
	Απρίλιος 2020						Απρίλιος 2020						Λοιποί Μήνες		Απρίλιος 2020						Απρίλιος 2020						Λοιποί Μήνες		Τιμή Εξάσκησης			
	Άνοιγμα	Ανιτ Τιμή	Κατωτ Τιμή	Τελ Τιμή	Τιμή κλεισ.	Όγκος	Άνοιγμα	Ανιτ Τιμή	Κατωτ Τιμή	Τελ Τιμή	Τιμή κλεισ.	Όγκος	Άνοιγτες θέσεις	Όγκος	Άνοιγτες θέσεις	Άνοιγμα	Ανιτ Τιμή	Κατωτ Τιμή	Τελ Τιμή	Τιμή κλεισ.	Όγκος	Άνοιγτες θέσεις	Άνοιγμα	Ανιτ Τιμή	Κατωτ Τιμή	Τελ Τιμή	Τιμή κλεισ.	Όγκος		Άνοιγτες θέσεις	Όγκος	Άνοιγτες θέσεις
1,050	0.00	0.00	0.00	-	203.00	-	-	-	-	-	-	-	-	-	-	0.00	0.00	0.00	-	19.25	-	-	-	-	-	-	-	-		-	-	1,050
1,075	0.00	0.00	0.00	-	183.00	-	-	-	-	-	-	-	-	-	-	0.00	0.00	0.00	-	24.75	-	-	0.00	0.00	0.00	-	24.75	-	-	-	1,075	
1,100	0.00	0.00	0.00	-	165.00	-	-	-	-	-	-	-	-	-	-	0.00	0.00	0.00	-	31.50	-	-	0.00	0.00	0.00	-	31.50	-	-	-	1,100	
1,125	0.00	0.00	0.00	-	148.00	-	-	-	-	-	-	-	-	-	-	0.00	0.00	0.00	-	39.25	-	-	0.00	0.00	0.00	-	39.25	-	-	-	1,125	
1,150	0.00	0.00	0.00	-	132.00	-	-	-	-	-	-	-	-	-	-	0.00	0.00	0.00	-	48.00	-	-	0.00	0.00	0.00	-	48.00	-	-	-	1,150	
1,175	0.00	0.00	0.00	-	117.00	-	-	-	-	-	-	-	-	-	-	0.00	0.00	0.00	-	58.00	-	-	0.00	0.00	0.00	-	58.00	-	-	-	1,175	
1,200	0.00	0.00	0.00	-	103.00	-	-	-	-	-	-	-	-	-	-	0.00	0.00	0.00	-	69.00	-	-	0.00	0.00	0.00	-	69.00	-	-	-	1,200	
1,225	0.00	0.00	0.00	-	90.50	-	-	-	-	-	-	-	-	-	-	0.00	0.00	0.00	-	81.50	-	-	-	-	-	-	-	-	-	-	1,225	
1,250	0.00	0.00	0.00	-	79.00	-	-	-	-	-	-	-	-	-	-	0.00	0.00	0.00	-	95.00	-	-	-	-	-	-	-	-	-	-	1,250	
1,275	95.00	99.50	95.00	99.50	99.50	40	-	-	-	-	-	-	-	-	-	0.00	99.50	0.00	-	110.00	-	-	-	-	-	-	-	-	-	-	1,275	
1,300	0.00	0.00	0.00	-	59.50	-	-	-	-	-	-	-	-	-	-	0.00	0.00	0.00	-	125.00	-	-	-	-	-	-	-	-	-	-	-	1,300
1,325	78.00	78.00	78.00	78.00	78.00	1	-	-	-	-	-	-	-	-	-	95.00	78.00	95.00	95.00	95.00	1	11	-	-	-	-	-	-	-	-	-	1,325
1,350	0.00	0.00	0.00	-	43.75	-	-	-	-	-	-	-	-	-	-	0.00	0.00	0.00	-	160.00	-	-	-	-	-	-	-	-	-	-	-	1,350
1,375	0.00	0.00	0.00	-	37.25	-	1	-	-	-	-	-	-	-	-	0.00	0.00	0.00	-	178.00	-	20	-	-	-	-	-	-	-	-	-	1,375
1,400	0.00	0.00	0.00	-	31.75	-	-	-	-	-	-	-	-	-	-	0.00	0.00	0.00	-	198.00	-	20	-	-	-	-	-	-	-	-	-	1,400
1,425	0.00	0.00	0.00	-	26.75	-	-	-	-	-	-	-	-	-	-	0.00	0.00	0.00	-	218.00	-	-	-	-	-	-	-	-	-	-	-	1,425
1,450	0.00	0.00	0.00	-	22.50	-	-	-	-	-	-	-	-	-	-	0.00	0.00	0.00	-	239.00	-	-	-	-	-	-	-	-	-	-	-	1,450
1,475	0.00	0.00	0.00	-	19.00	-	-	-	-	-	-	-	-	-	-	0.00	0.00	0.00	-	260.00	-	-	-	-	-	-	-	-	-	-	-	1,475
1,500	0.00	0.00	0.00	-	16.00	-	-	-	-	-	-	-	-	-	-	0.00	0.00	0.00	-	282.00	-	-	-	-	-	-	-	-	-	-	-	1,500
1,525	0.00	0.00	0.00	-	13.25	-	20	-	-	-	-	-	-	-	-	0.00	0.00	0.00	-	304.00	-	-	-	-	-	-	-	-	-	-	-	1,525
1,550	0.00	0.00	0.00	-	11.00	-	1	-	-	-	-	-	-	-	-	0.00	0.00	0.00	-	327.00	-	-	-	-	-	-	-	-	-	-	-	1,550
1,575	0.00	0.00	0.00	-	9.10	-	-	-	-	-	-	-	-	-	-	0.00	0.00	0.00	-	350.00	-	20	-	-	-	-	-	-	-	-	-	1,575
1,600	0.00	0.00	0.00	-	7.50	-	-	-	-	-	-	-	-	-	-	0.00	0.00	0.00	-	373.00	-	20	-	-	-	-	-	-	-	-	-	1,600
1,625	0.00	0.00	0.00	-	6.20	-	3	-	-	-	-	-	-	-	-	0.00	0.00	0.00	-	397.00	-	1	-	-	-	-	-	-	-	-	-	1,625
1,650	0.00	0.00	0.00	-	5.10	-	7	-	-	-	-	-	-	-	-	0.00	0.00	0.00	-	421.00	-	20	-	-	-	-	-	-	-	-	-	1,650
1,675	0.00	0.00	0.00	-	4.10	-	1	-	-	-	-	-	-	-	-	0.00	0.00	0.00	-	445.00	-	-	-	-	-	-	-	-	-	-	-	1,675
1,700	0.00	0.00	0.00	-	3.40	-	1	-	-	-	-	-	-	-	-	0.00	0.00	0.00	-	469.00	-	-	-	-	-	-	-	-	-	-	-	1,700
1,725	0.00	0.00	0.00	-	2.70	-	-	-	-	-	-	-	-	-	-	0.00	0.00	0.00	-	493.00	-	-	-	-	-	-	-	-	-	-	-	1,725
1,750	0.00	0.00	0.00	-	2.20	-	1	-	-	-	-	-	-	-	-	0.00	0.00	0.00	-	518.00	-	20	-	-	-	-	-	-	-	-	-	1,750
1,775	0.00	0.00	0.00	-	1.80	-	-	-	-	-	-	-	-	-	-	0.00	0.00	0.00	-	542.00	-	-	-	-	-	-	-	-	-	-	-	1,775
1,800	0.00	0.00	0.00	-	1.50	-	10	-	-	-	-	-	-	-	-	0.00	0.00	0.00	-	567.00	-	-	-	-	-	-	-	-	-	-	-	1,800
1,825	0.00	0.00	0.00	-	1.20	-	-	-	-	-	-	-	-	-	-	0.00	0.00	0.00	-	592.00	-	40	-	-	-	-	-	-	-	-	-	1,825
1,850	0.00	0.00	0.00	-	0.94	-	60	-	-	-	-	-	-	-	-	0.00	0.00	0.00	-	616.00	-	-	-	-	-	-	-	-	-	-	-	1,850
1,875	0.00	0.00	0.00	-	0.76	-	20	-	-	-	-	-	-	-	-	0.00	0.00	0.00	-	641.00	-	-	-	-	-	-	-	-	-	-	-	1,875
1,900	0.00	0.00	0.00	-	0.60	-	40	-	-	-	-	-	-	-	-	0.00	0.00	0.00	-	666.00	-	41	-	-	-	-	-	-	-	-	-	1,900
1,925	0.00	0.00	0.00	-	0.48	-	40	-	-	-	-	-	-	-	-	0.00	0.00	0.00	-	691.00	-	-	-	-	-	-	-	-	-	-	-	1,925

FTSE/X.A. Large Cap

(Μονάδα Διαπραγμάτευσης: 1 Μονάδα Δείκτη x 2€ - Τρόπος Εξάσκησης: Ευρωπαϊκός, Χρηματικός Διακανονισμός)

Τιμή Εξάσκησης	Δικαιώματα Αγοράς													Δικαιώματα Πώλησης																	
	Απρίλιος 2020						Απρίλιος 2020						Λοιποί Μήνες		Απρίλιος 2020						Απρίλιος 2020						Λοιποί Μήνες		Τιμή Εξάσκησης		
	Άνοιγμα	Ανιψ. Τιμή	Κατωτ. Τιμή	Τελ. Τιμή	Τιμή κλεισ.	Όγκος	Άνοιγ. θέσεις	Άνοιγμα	Ανιψ. Τιμή	Κατωτ. Τιμή	Τελ. Τιμή	Τιμή κλεισ.	Όγκος	Άνοιγ. θέσεις	Όγκος	Άνοιγ. θέσεις	Άνοιγμα	Ανιψ. Τιμή	Κατωτ. Τιμή	Τελ. Τιμή	Τιμή κλεισ.	Όγκος	Άνοιγ. θέσεις	Όγκος	Άνοιγ. θέσεις	Όγκος	Άνοιγ. θέσεις				
1,950	0.00	0.00	0.00	-	0.39	-	40	-	-	-	-	-	-	-	-	-	0.00	0.00	0.00	-	716.00	-	40	-	-	-	-	-		-	-
1,975	0.00	0.00	0.00	-	0.31	-	60	-	-	-	-	-	-	-	-	-	0.00	0.00	0.00	-	741.00	-	60	-	-	-	-	-	-	-	1,975
2,000	0.00	0.00	0.00	-	0.24	-	80	-	-	-	-	-	-	-	-	-	0.00	0.00	0.00	-	765.00	-	20	-	-	-	-	-	-	-	2,000
2,050	0.00	0.00	0.00	-	0.15	-	61	-	-	-	-	-	-	-	-	-	0.00	0.00	0.00	-	815.00	-	-	-	-	-	-	-	-	-	2,050
2,100	0.00	0.00	0.00	-	0.10	-	40	-	-	-	-	-	-	-	-	-	0.00	0.00	0.00	-	865.00	-	21	-	-	-	-	-	-	-	2,100
2,150	0.00	0.00	0.00	-	0.06	-	-	-	-	-	-	-	-	-	-	-	0.00	0.00	0.00	-	915.00	-	20	-	-	-	-	-	-	-	2,150
2,200	0.00	0.00	0.00	-	0.04	-	-	-	-	-	-	-	-	-	-	-	0.00	0.00	0.00	-	965.00	-	20	-	-	-	-	-	-	-	2,200
2,250	0.00	0.00	0.00	-	0.02	-	-	-	-	-	-	-	-	-	-	-	0.00	0.00	0.00	-	1,015.00	-	-	-	-	-	-	-	-	-	2,250
2,300	0.00	0.00	0.00	-	0.01	-	-	-	-	-	-	-	-	-	-	-	0.00	0.00	0.00	-	1,065.00	-	-	-	-	-	-	-	-	-	2,300
2,350	0.00	0.00	0.00	-	0.01	-	-	-	-	-	-	-	-	-	-	-	0.00	0.00	0.00	-	1,115.00	-	-	-	-	-	-	-	-	-	2,350
2,400	0.00	0.00	0.00	-	0.01	-	-	-	-	-	-	-	-	-	-	-	0.00	0.00	0.00	-	1,165.00	-	-	-	-	-	-	-	-	-	2,400
2,450	0.00	0.00	0.00	-	0.06	-	-	-	-	-	-	-	-	-	-	-	0.00	0.00	0.00	-	1,215.00	-	-	-	-	-	-	-	-	-	2,450
2,500	0.00	0.00	0.00	-	0.04	-	-	-	-	-	-	-	-	-	-	-	0.00	0.00	0.00	-	1,265.00	-	-	-	-	-	-	-	-	-	2,500
2,550	0.00	0.00	0.00	-	0.03	-	-	-	-	-	-	-	-	-	-	-	0.00	0.00	0.00	-	1,314.00	-	-	-	-	-	-	-	-	-	2,550
2,600	0.00	0.00	0.00	-	0.02	-	-	-	-	-	-	-	-	-	-	-	0.00	0.00	0.00	-	1,364.00	-	-	-	-	-	-	-	-	-	2,600
Σύνολο:						41	486							0	0	100	0							1	394			0	0	20	0
Αριθμός Πράξεων:							3									5								1				0		1	

ALPHA BANK (ΚΟ)

(Μέγεθος Συμβολαίου: 100 Χρεόγραφα, Τρόπος Εξάσκησης: Αμερικάνικος, Φυσική Παράδοση)

Τιμή Εξάσκησης	Δικαιώματα Αγοράς														Δικαιώματα Πώλησης																					
	Απρίλιος 2020							Απρίλιος 2020							Λοιποί Μήνες		Απρίλιος 2020							Απρίλιος 2020							Λοιποί Μήνες		Τιμή Εξάσκησης			
	Άνοιγμα	Ανιγτ Τιμή	Καπιτ Τιμή	Τελ Τιμή	Τιμή κλεισ.	Όγκος	Ανοικτές θέσεις	Άνοιγμα	Ανιγτ Τιμή	Καπιτ Τιμή	Τελ Τιμή	Τιμή κλεισ.	Όγκος	Ανοικτές θέσεις	Όγκος	Ανοικτές θέσεις	Άνοιγμα	Ανιγτ Τιμή	Καπιτ Τιμή	Τελ Τιμή	Τιμή κλεισ.	Όγκος	Ανοικτές θέσεις	Όγκος	Ανοικτές θέσεις	Όγκος	Ανοικτές θέσεις									
0.300	0.000	0.000	0.000	0.230	-	-											0.000	0.000	0.000	0.001	-	-														0.003
0.350	0.000	0.000	0.000	0.181	-	-											0.000	0.000	0.000	0.001	-	-													0.004	
0.400	0.000	0.000	0.000	0.131	-	-											0.000	0.000	0.000	0.001	-	-													0.004	
0.450	0.000	0.000	0.000	0.086	-	-											0.000	0.000	0.000	0.005	-	-													0.005	
0.500	0.000	0.000	0.000	0.048	-	-	0.000	0.000	0.000		0.048	-	-				0.000	0.000	0.000	0.018	-	-	0.000	0.000	0.000		0.018	-	-					0.005		
0.550	0.000	0.000	0.000	0.023	-	-	0.000	0.000	0.000		0.023	-	-				0.000	0.000	0.000	0.043	-	-	0.000	0.000	0.000		0.043	-	-					0.006		
0.600	0.000	0.000	0.000	0.010	-	-											0.000	0.000	0.000	0.079	-	-													0.006	
0.650	0.000	0.000	0.000	0.003	-	-											0.000	0.000	0.000	0.123	-	-													0.007	
0.700	0.000	0.000	0.000	0.001	-	-											0.000	0.000	0.000	0.171	-	-													0.007	
0.750	0.000	0.000	0.000	0.008	-	-											0.000	0.000	0.000	0.220	-	-													0.008	
0.800	0.000	0.000	0.000	0.003	-	-											0.000	0.000	0.000	0.270	-	-													0.008	
0.850	0.000	0.000	0.000	0.001	-	-											0.000	0.000	0.000	0.320	-	-													0.009	
0.900	0.000	0.000	0.000	0.001	-	-											0.000	0.000	0.000	0.370	-	-													0.009	
0.950	0.000	0.000	0.000	0.001	-	-											0.000	0.000	0.000	0.420	-	-													0.010	
1.000	0.000	0.000	0.000	0.001	-	30											0.000	0.000	0.000	0.470	-	-													0.010	
1.100	0.000	0.000	0.000	0.001	-	-											0.000	0.000	0.000	0.570	-	-													0.011	
1.200	0.000	0.000	0.000	0.005	-	-											0.000	0.000	0.000	0.670	-	-													0.012	
1.300	0.000	0.000	0.000	0.002	-	-											0.000	0.000	0.000	0.770	-	-													0.013	
1.400	0.000	0.000	0.000	0.001	-	-											0.000	0.000	0.000	0.870	-	-													0.014	
1.500	0.000	0.000	0.000	0.001	-	-											0.000	0.000	0.000	0.970	-	-													0.015	
1.600	0.000	0.000	0.000	0.003	-	-											0.000	0.000	0.000	1.07	-	-													0.016	
1.700	0.000	0.000	0.000	0.001	-	-											0.000	0.000	0.000	1.17	-	-													0.017	
1.800	0.000	0.000	0.000	0.001	-	10											0.000	0.000	0.000	1.27	-	-													0.018	
1.900	0.000	0.000	0.000	0.001	-	-											0.000	0.000	0.000	1.37	-	-													0.019	
2.000	0.000	0.000	0.000	0.001	-	-											0.000	0.000	0.000	1.47	-	-													0.020	
2.200	0.000	0.000	0.000	0.003	-	-											0.000	0.000	0.000	1.67	-	-													0.022	
2.400	0.000	0.000	0.000	0.001	-	-											0.000	0.000	0.000	1.87	-	-													0.024	
2.600	0.000	0.000	0.000	0.001	-	-											0.000	0.000	0.000	2.07	-	-													0.026	
2.800	0.000	0.000	0.000	0.001	-	-											0.000	0.000	0.000	2.27	-	-													0.028	
Σύνολα:							0	40									0	0																	0	0
Αριθμός Πράξεων:							0													0.00															0	0

ΔΕΗ (ΚΟ)

(Μέγεθος Συμβολαίου: 100 Χρεόγραφα, Τρόπος Εξάσκησης: Αμερικάνικος, Φυσική Παράδοση)

Τιμή Εξάσκησης	Δικαιώματα Αγοράς													Δικαιώματα Πώλησης																								
	Απρίλιος 2020						Απρίλιος 2020						Λοιποί Μήνες		Απρίλιος 2020						Απρίλιος 2020						Λοιποί Μήνες		Τιμή Εξάσκησης									
	Άνοιγμα	Ανιγτ Τιμή	Καπιτ Τιμή	Τελ Τιμή	Τιμή κλεισ.	Όγκος	Άνοιγμα	Ανιγτ Τιμή	Καπιτ Τιμή	Τελ Τιμή	Τιμή κλεισ.	Όγκος	Άνοιγτ	Ανιγτ Τιμή	Καπιτ Τιμή	Τελ Τιμή	Τιμή κλεισ.	Όγκος	Άνοιγτ	Ανιγτ Τιμή	Καπιτ Τιμή	Τελ Τιμή	Τιμή κλεισ.	Όγκος	Άνοιγτ	Ανιγτ Τιμή	Καπιτ Τιμή	Τελ Τιμή		Τιμή κλεισ.	Όγκος	Άνοιγτ	Ανιγτ Τιμή	Καπιτ Τιμή	Τελ Τιμή	Τιμή κλεισ.	Όγκος	
1.000	0.000	0.000	0.000	0.932	-	-	0.000	0.000	0.000	0.932	-	-				0.000	0.000	0.000	0.001	-	-	0.000	0.000	0.000	0.001	-	-					0.000	0.000	0.000	0.001	-	-	0.010
1.100	0.000	0.000	0.000	0.834	-	-	0.000	0.000	0.000	0.834	-	-				0.000	0.000	0.000	0.003	-	-	0.000	0.000	0.000	0.003	-	-				0.000	0.000	0.000	0.003	-	-	0.011	
1.200	0.000	0.000	0.000	0.739	-	-	0.000	0.000	0.000	0.739	-	-				0.000	0.000	0.000	0.007	-	-	0.000	0.000	0.000	0.007	-	-				0.000	0.000	0.000	0.007	-	-	0.012	
1.300	0.000	0.000	0.000	0.646	-	-										0.000	0.000	0.000	0.015	-	-																	0.013
1.400	0.000	0.000	0.000	0.559	-	-										0.000	0.000	0.000	0.027	-	-																	0.014
1.500	0.000	0.000	0.000	0.478	-	-										0.000	0.000	0.000	0.046	-	-																	0.015
1.600	0.000	0.000	0.000	0.405	-	-										0.000	0.000	0.000	0.073	-	69																0.016	
1.700	0.000	0.000	0.000	0.338	-	-										0.000	0.000	0.000	0.106	-	-																	0.017
1.800	0.000	0.000	0.000	0.279	-	-										0.000	0.000	0.000	0.147	-	10																	0.018
1.900	0.000	0.000	0.000	0.229	-	-										0.000	0.000	0.000	0.196	-	-																	0.019
2.000	0.000	0.000	0.000	0.186	-	5										0.000	0.000	0.000	0.254	-	190																	0.020
2.200	0.000	0.000	0.000	0.120	-	-										0.000	0.000	0.000	0.387	-	-																	0.022
2.400	0.000	0.000	0.000	0.074	-	5										0.000	0.000	0.000	0.542	-	-																	0.024
2.600	0.000	0.000	0.000	0.045	-	-										0.000	0.000	0.000	0.713	-	-																	0.026
2.800	0.000	0.000	0.000	0.027	-	-										0.000	0.000	0.000	0.895	-	-																	0.028
3.000	0.000	0.000	0.000	0.016	-	2										0.000	0.000	0.000	1.08	-	30																0.030	
3.200	0.000	0.000	0.000	0.009	-	1										0.000	0.000	0.000	1.28	-	-																	0.032
3.400	0.000	0.000	0.000	0.005	-	-										0.000	0.000	0.000	1.47	-	-																	0.034
3.600	0.000	0.000	0.000	0.003	-	-										0.000	0.000	0.000	1.67	-	-																	0.036
3.800	0.000	0.000	0.000	0.002	-	-										0.000	0.000	0.000	1.87	-	-																	0.038
4.000	0.000	0.000	0.000	0.001	-	-										0.000	0.000	0.000	2.07	-	-																	0.040
4.400	0.000	0.000	0.000	0.003	-	-										0.000	0.000	0.000	2.47	-	-																	0.044
4.800	0.000	0.000	0.000	0.001	-	-										0.000	0.000	0.000	2.87	-	-																	0.048
5.200	0.000	0.000	0.000	0.001	-	-										0.000	0.000	0.000	3.27	-	-																	0.052
5.600	0.000	0.000	0.000	0.004	-	-										0.000	0.000	0.000	3.67	-	-																	0.056
6.000	0.000	0.000	0.000	0.001	-	-										0.000	0.000	0.000	4.07	-	-																	0.060
6.400	0.000	0.000	0.000	0.001	-	-										0.000	0.000	0.000	4.47	-	-																	0.064
Σύνολα:						0	13													0	299																0	0
Αριθμός Πράξεων:						0														0.00																	0	0

ΕΘΝΙΚΗ ΤΡΑΠΕΖΑ (ΚΟ)

(Μέγεθος Συμβολαίου: 100 Χρεόγραφα, Τρόπος Εξάσκησης: Αμερικάνικος, Φυσική Παράδοση)

Τιμή Εξάσκησης	Δικαιώματα Αγοράς														Δικαιώματα Πώλησης																		
	Απρίλιος 2020							Απρίλιος 2020							Λοιποί Μήνες		Απρίλιος 2020							Απρίλιος 2020							Λοιποί Μήνες		Τιμή Εξάσκησης
	Άνοιγμα	Άνιτ Τιμή	Καπιτ Τιμή	Τελ Τιμή	Τιμή κλεισ.	Όγκος	Άνοικτές θέσεις	Άνοιγμα	Άνιτ Τιμή	Καπιτ Τιμή	Τελ Τιμή	Τιμή κλεισ.	Όγκος	Άνοικτές θέσεις	Όγκος	Άνοικτές θέσεις	Άνοιγμα	Άνιτ Τιμή	Καπιτ Τιμή	Τελ Τιμή	Τιμή κλεισ.	Όγκος	Άνοικτές θέσεις	Άνοιγμα	Άνιτ Τιμή	Καπιτ Τιμή	Τελ Τιμή	Τιμή κλεισ.	Όγκος	Άνοικτές θέσεις	Όγκος	Άνοικτές θέσεις	
0.600	0.000	0.000	0.000	0.251	-	-											0.000	0.000	0.000	0.001	-	-											
0.650	0.000	0.000	0.000	0.202	-	-											0.000	0.000	0.000	0.001	-	-											0.007
0.700	0.000	0.000	0.000	0.155	-	-	0.000	0.000	0.000		0.155	-	-				0.000	0.000	0.000	0.004	-	-	0.000	0.000	0.000	0.004	-	-					0.007
0.750	0.000	0.000	0.000	0.112	-	-	0.000	0.000	0.000		0.112	-	-				0.000	0.000	0.000	0.011	-	-	0.000	0.000	0.000	0.011	-	-					0.008
0.800	0.000	0.000	0.000	0.076	-	-											0.000	0.000	0.000	0.025	-	-											0.008
0.850	0.000	0.000	0.000	0.047	-	-											0.000	0.000	0.000	0.046	-	-											0.009
0.900	0.000	0.000	0.000	0.028	-	-											0.000	0.000	0.000	0.077	-	-											0.009
0.950	0.000	0.000	0.000	0.015	-	-											0.000	0.000	0.000	0.114	-	-											0.010
1.000	0.000	0.000	0.000	0.008	-	-											0.000	0.000	0.000	0.157	-	-											0.010
1.100	0.000	0.000	0.000	0.002	-	-											0.000	0.000	0.000	0.251	-	-											0.011
1.200	0.000	0.000	0.000	0.008	-	-											0.000	0.000	0.000	0.350	-	-											0.012
1.300	0.000	0.000	0.000	0.002	-	-											0.000	0.000	0.000	0.450	-	-											0.013
1.400	0.000	0.000	0.000	0.001	-	-											0.000	0.000	0.000	0.550	-	-											0.014
1.500	0.000	0.000	0.000	0.006	-	-											0.000	0.000	0.000	0.650	-	-											0.015
1.600	0.000	0.000	0.000	0.002	-	-											0.000	0.000	0.000	0.750	-	-											0.016
1.700	0.000	0.000	0.000	0.001	-	-											0.000	0.000	0.000	0.850	-	-											0.017
1.800	0.000	0.000	0.000	0.007	-	-											0.000	0.000	0.000	0.950	-	-											0.018
1.900	0.000	0.000	0.000	0.001	-	1											0.000	0.000	0.000	1.05	-	-											0.019
2.000	0.000	0.000	0.000	0.001	-	-											0.000	0.000	0.000	1.15	-	-											0.020
2.200	0.000	0.000	0.000	0.001	-	-											0.000	0.000	0.000	1.35	-	-											0.022
2.400	0.000	0.000	0.000	0.001	-	1											0.000	0.000	0.000	1.55	-	-											0.024
2.600	0.000	0.000	0.000	0.001	-	50											0.000	0.000	0.000	1.75	-	-											0.026
2.800	0.000	0.000	0.000	0.001	-	10											0.000	0.000	0.000	1.95	-	-											0.028
3.000	0.000	0.000	0.000	0.001	-	-											0.000	0.000	0.000	2.15	-	-											0.030
3.200	0.000	0.000	0.000	0.001	-	-											0.000	0.000	0.000	2.35	-	-											0.032
3.400	0.000	0.000	0.000	0.001	-	-											0.000	0.000	0.000	2.55	-	-											0.034
3.600	0.000	0.000	0.000	0.001	-	-											0.000	0.000	0.000	2.75	-	-											0.036
3.800	0.000	0.000	0.000	0.001	-	-											0.000	0.000	0.000	2.95	-	-											0.038
4.000	0.000	0.000	0.000	0.001	-	-											0.000	0.000	0.000	3.15	-	-											0.040
4.400					-	-															-	-											0.044
Σύνολα:							0	62						0	0	0	0				0	0							0	0	0	279	
Αριθμός Πράξεων:							0							0							0.00								0		0		

ΟΠΑΠ (ΚΟ)

(Μέγεθος Συμβολαίου: 100 Χρέεγραφα, Τρόπος Εξάσκησης: Αμερικάνικος, Φυσική Παράδοση)

Τιμή Εξάσκησης	Δικαιώματα Αγοράς													Δικαιώματα Πώλησης															
	Απρίλιος 2020						Απρίλιος 2020						Λοιποί Μήνες		Απρίλιος 2020						Απρίλιος 2020						Λοιποί Μήνες		Τιμή Εξάσκησης
	Άνοιγμα	Ανιγτ Τιμή	Κατωτ Τιμή	Τελ Τιμή	Τιμή κλεισ.	Όγκος	Άνοιγμα	Ανιγτ Τιμή	Κατωτ Τιμή	Τελ Τιμή	Τιμή κλεισ.	Όγκος	Άνοιγτες θέσεις	Όγκος	Άνοιγτες θέσεις	Άνοιγμα	Ανιγτ Τιμή	Κατωτ Τιμή	Τελ Τιμή	Τιμή κλεισ.	Όγκος	Άνοιγτες θέσεις	Όγκος	Άνοιγτες θέσεις	Όγκος	Άνοιγτες θέσεις			
4.000	0.000	0.000	0.000	2.11	-	-	0.000	0.000	0.000	2.11	-	-			0.000	0.000	0.000	0.001	-	-	0.000	0.000	0.000	0.001	-	-			
4.400	0.000	0.000	0.000	1.71	-	-	0.000	0.000	0.000	1.71	-	-			0.000	0.000	0.000	0.001	-	-	0.000	0.000	0.000	0.001	-	-			0.044
4.800	0.000	0.000	0.000	1.31	-	-	0.000	0.000	0.000	1.31	-	-			0.000	0.000	0.000	0.001	-	-	0.000	0.000	0.000	0.001	-	-			0.048
5.200	0.000	0.000	0.000	0.915	-	-	0.000	0.000	0.000	0.915	-	-			0.000	0.000	0.000	0.008	-	-	0.000	0.000	0.000	0.008	-	-			0.052
5.600	0.000	0.000	0.000	0.556	-	-					-	-			0.000	0.000	0.000	0.049	-	-					-	-			0.056
6.000	0.000	0.000	0.000	0.279	-	-					-	-			0.000	0.000	0.000	0.171	-	-					-	-			0.060
6.400	0.000	0.000	0.000	0.110	-	-					-	-			0.000	0.000	0.000	0.403	-	-					-	-			0.064
6.800	0.000	0.000	0.000	0.034	-	-					-	-			0.000	0.000	0.000	0.728	-	-					-	-			0.068
7.200	0.000	0.000	0.000	0.008	-	-					-	-			0.000	0.000	0.000	1.10	-	-					-	-			0.072
7.600	0.000	0.000	0.000	0.002	-	-					-	-			0.000	0.000	0.000	1.50	-	-					-	-			0.076
8.000	0.000	0.000	0.000	0.006	-	-					-	-			0.000	0.000	0.000	1.90	-	-					-	-			0.080
8.400	0.000	0.000	0.000	0.001	-	-					-	-			0.000	0.000	0.000	2.30	-	-					-	-			0.084
8.800	0.000	0.000	0.000	0.035	-	-					-	-			0.000	0.000	0.000	2.70	-	5					-	-			0.088
9.200	0.000	0.000	0.000	0.001	-	10					-	-			0.000	0.000	0.000	3.10	-	20					-	-			0.092
9.600	0.000	0.000	0.000	0.001	-	5					-	-			0.000	0.000	0.000	3.50	-	25					-	-			0.096
10.000	0.000	0.000	0.000	0.001	-	5					-	-			0.000	0.000	0.000	3.90	-	18					-	-			0.100
11.000	0.000	0.000	0.000	0.001	-	89					-	-			0.000	0.000	0.000	4.90	-	-					-	-			0.110
12.000	0.000	0.000	0.000	0.001	-	22					-	-			0.000	0.000	0.000	5.90	-	-					-	-			0.120
13.000	0.000	0.000	0.000	0.001	-	-					-	-			0.000	0.000	0.000	6.90	-	-					-	-			0.130
14.000	0.000	0.000	0.000	0.001	-	-					-	-			0.000	0.000	0.000	7.90	-	-					-	-			0.140
15.000	0.000	0.000	0.000	0.003	-	-					-	-			0.000	0.000	0.000	8.90	-	-					-	-			0.150
16.000	0.000	0.000	0.000	0.001	-	-					-	-			0.000	0.000	0.000	9.90	-	-					-	-			0.160
17.000	0.000	0.000	0.000	0.001	-	-					-	-			0.000	0.000	0.000	10.90	-	-					-	-			0.170
Σύνολα:					0	131					0	0	0	0					0	68					0	0	0	0	
Αριθμός Πράξεων:					0						0	0	0	0					0.00						0	0			

ΟΤΕ (ΚΟ)

(Μέγεθος Συμβολαίου: 100 Χρέεγραφα, Τρόπος Εξάσκησης: Αμερικάνικος, Φυσική Παράδοση)

Τιμή Εξάσκησης	Δικαιώματα Αγοράς													Δικαιώματα Πώλησης																	
	Απρίλιος 2020						Απρίλιος 2020						Λοιποί Μήνες		Απρίλιος 2020						Απρίλιος 2020						Λοιποί Μήνες		Τιμή Εξάσκησης		
	Άνοιγμα	Ανιψ. Τιμή	Κατωτ. Τιμή	Τελ. Τιμή	Τιμή κλεισ.	Όγκος	Άνοιγ. θέσεις	Άνοιγμα	Ανιψ. Τιμή	Κατωτ. Τιμή	Τελ. Τιμή	Τιμή κλεισ.	Όγκος	Άνοιγ. θέσεις	Όγκος	Άνοιγ. θέσεις	Άνοιγμα	Ανιψ. Τιμή	Κατωτ. Τιμή	Τελ. Τιμή	Τιμή κλεισ.	Όγκος	Άνοιγ. θέσεις	Όγκος	Άνοιγ. θέσεις						
7.200	0.000	0.000	0.000	4.21	-	-	0.000	0.000	0.000	4.21	-	-	0.000	0.000	0.000	0.004	-	-	0.000	0.000	0.000	0.004	-	-	0.000	0.000	0.000	0.004		-	-
7.600	0.000	0.000	0.000	3.81	-	-	0.000	0.000	0.000	3.81	-	-	0.000	0.000	0.000	0.002	-	-	0.000	0.000	0.000	0.002	-	-	0.000	0.000	0.000	0.002	-	-	0.076
8.000	0.000	0.000	0.000	3.41	-	-							-	-		0.008	-	-					-	-					-	-	0.080
8.400	0.000	0.000	0.000	3.01	-	-							-	-		0.001	-	-					-	-					-	-	0.084
8.800	0.000	0.000	0.000	2.61	-	-							-	-		0.002	-	-					-	-					-	-	0.088
9.200	0.000	0.000	0.000	2.22	-	-							-	-		0.007	-	-					-	-					-	-	0.092
9.600	0.000	0.000	0.000	1.83	-	-							-	-		0.021	-	5					-	-					-	-	0.096
10.000	0.000	0.000	0.000	1.47	-	-							-	-		0.054	-	5					-	-					-	-	0.100
11.000	0.000	0.000	0.000	0.701	-	-							-	-		0.287	-	10					-	-					-	-	0.110
12.000	0.000	0.000	0.000	0.249	-	20							-	-		0.835	-	10					-	-					-	-	0.120
13.000	0.000	0.000	0.000	0.064	-	25							-	-		1.65	-	22					-	-					-	-	0.130
14.000	0.000	0.000	0.000	0.011	-	21							-	-		2.60	-	-					-	-					-	-	0.140
15.000	0.000	0.000	0.000	0.002	-	-							-	-		3.60	-	-					-	-					-	-	0.150
16.000	0.000	0.000	0.000	0.001	-	-							-	-		4.60	-	-					-	-					-	-	0.160
17.000	0.000	0.000	0.000	0.001	-	-							-	-		5.60	-	-					-	-					-	-	0.170
18.000	0.000	0.000	0.000	0.001	-	-							-	-		6.60	-	-					-	-					-	-	0.180
19.000	0.000	0.000	0.000	0.001	-	-							-	-		7.60	-	-					-	-					-	-	0.190
Σύνολο:						66							0	0	0	0	52					0	0	0	0	0	0	0	0	0	0
Αριθμός Πράξεων:						0							0	0	0	0.00							0	0	0	0	0	0	0	0	0

ΠΕΙΡΑΙΩΣ ΤΡΑΠΕΖΑ (ΚΟ)

(Μέγεθος Συμβολαίου: 100 Χρεόγραφα, Τρόπος Εξάσκησης: Αμερικάνικος, Φυσική Παράδοση)

Τιμή Εξάσκησης	Δικαιώματα Αγοράς													Δικαιώματα Πώλησης																		
	Απρίλιος 2020						Απρίλιος 2020						Λοιποί Μήνες		Απρίλιος 2020						Απρίλιος 2020						Λοιποί Μήνες		Τιμή Εξάσκησης			
	Άνοιγμα	Ανιγ. Τιμή	Καπιτ. Τιμή	Τελ. Τιμή	Τιμή κλεισ.	Όγκος	Άνοιγμα	Ανιγ. Τιμή	Καπιτ. Τιμή	Τελ. Τιμή	Τιμή κλεισ.	Όγκος	Άνοιγ. θέσεις	Όγκος	Άνοιγ. θέσεις	Άνοιγμα	Ανιγ. Τιμή	Καπιτ. Τιμή	Τελ. Τιμή	Τιμή κλεισ.	Όγκος	Άνοιγ. θέσεις	Όγκος	Άνοιγ. θέσεις	Όγκος	Άνοιγ. θέσεις						
0.700	0.000	0.000	0.000	0.264	-	-										0.000	0.000	0.000	0.001	-	-											
0.750	0.000	0.000	0.000	0.216	-	-	0.000	0.000	0.000	0.216	-	-				0.000	0.000	0.000	0.002	-	-	0.000	0.000	0.000	0.002	-	-					0.008
0.800	0.000	0.000	0.000	0.170	-	-										0.000	0.000	0.000	0.006	-	-											0.008
0.850	0.000	0.000	0.000	0.127	-	-										0.000	0.000	0.000	0.013	-	-											0.009
0.900	0.000	0.000	0.000	0.091	-	-										0.000	0.000	0.000	0.027	-	-											0.009
0.950	0.000	0.000	0.000	0.062	-	-										0.000	0.000	0.000	0.048	-	-											0.010
1.000	0.000	0.000	0.000	0.040	-	-										0.000	0.000	0.000	0.075	-	120											0.010
1.100	0.000	0.000	0.000	0.014	-	-										0.000	0.000	0.000	0.150	-	-											0.011
1.200	0.000	0.000	0.000	0.004	-	-										0.000	0.000	0.000	0.240	-	60											0.012
1.300	0.000	0.000	0.000	0.001	-	-										0.000	0.000	0.000	0.337	-	-											0.013
1.400	0.000	0.000	0.000	0.002	-	-										0.290	0.290	0.285	0.285	0.285	140	240										0.014
1.500	0.000	0.000	0.000	0.014	-	-										0.000	0.000	0.000	0.537	-	-											0.015
1.600	0.000	0.000	0.000	0.006	-	-										0.000	0.000	0.000	0.637	-	-											0.016
1.700	0.000	0.000	0.000	0.003	-	-										0.000	0.000	0.000	0.737	-	5											0.017
1.800	0.000	0.000	0.000	0.001	-	-										0.000	0.000	0.000	0.837	-	-											0.018
1.900	0.000	0.000	0.000	0.002	-	-										0.000	0.000	0.000	0.937	-	-											0.019
2.000	0.000	0.000	0.000	0.001	-	-										0.000	0.000	0.000	1.04	-	30											0.020
2.200	0.000	0.000	0.000	0.001	-	-										0.000	0.000	0.000	1.24	-	-											0.022
2.400	0.000	0.000	0.000	0.003	-	-										0.000	0.000	0.000	1.44	-	-											0.024
2.600	0.000	0.000	0.000	0.001	-	-										0.000	0.000	0.000	1.64	-	-											0.026
2.800	0.000	0.000	0.000	0.002	-	-										0.000	0.000	0.000	1.84	-	-											0.028
3.000	0.000	0.000	0.000	0.001	-	-										0.000	0.000	0.000	2.04	-	-											0.030
3.200	0.000	0.000	0.000	0.010	-	-										0.000	0.000	0.000	2.24	-	-											0.032
3.400	0.000	0.000	0.000	0.004	-	-										0.000	0.000	0.000	2.44	-	-											0.034
3.600	0.000	0.000	0.000	0.002	-	-										0.000	0.000	0.000	2.64	-	-											0.036
3.800	0.000	0.000	0.000	0.001	-	-										0.000	0.000	0.000	2.84	-	-											0.038
4.000	0.000	0.000	0.000	0.001	-	-										0.000	0.000	0.000	3.04	-	-											0.040
4.400	0.000	0.000	0.000	0.001	-	-										0.000	0.000	0.000	3.44	-	-											0.044
4.800	0.000	0.000	0.000	0.001	-	-										0.000	0.000	0.000	3.84	-	-											0.048
Σύνολα:					0	0								0	0					0	455					0	0	0	0			
Αριθμός Πράξεων:					0									0						3.00					0		0					

Προϊόν Δανεισμού	Υποκείμενος Τίτλος	Πολυμερείς Συναλλαγές[1]					Διμερείς Συναλλαγές[2]		Δανεισμός Τίτλων μέσω ΟΤC[3]
		Ανοιχτές θέσεις[5]	Προσφερόμενη ποσότητα	Μ.Σ.Τ[4]	Όγκος συναλλαγών	Μ.Σ.Τ[4]	Όγκος συναλλαγών	Μ.Σ.Τ[4]	Όγκος συναλλαγών
ALPHABOR	ALPHA BANK (ΚΟ)	87,675	---	---	389	5.31%	---	---	39,602,288
TATTBOR	ATTICA BANK A.T.E. (ΚΟ)	14,603	---	---	---	---	---	---	370
CENERBOR	CENERGY HOLDINGS (ΚΑ)	58,825	---	---	---	---	---	---	---
EEEBOR	COCA-COLA HBC AG (ΚΟ)	3,603	---	---	2	5.65%	77	5.00%	71,146
EUROBBOR	EUROBANK HOLDINGS (ΚΟ)	137,266	---	---	---	---	---	---	60,628,021
FFGRPBOR	FOLLI-FOLLIE (ΚΟ)	---	---	---	---	---	---	---	1,120,847
FOYRKBOR	FOURLIS ΣΥΜΜΕΤΟΧΩΝ (ΚΟ)	7,916	---	---	---	---	---	---	4,650
INTRKBOR	INTRACOM HOLDINGS (ΚΟ)	---	---	---	---	---	---	---	---
BELABOR	JUMBO (ΚΟ)	84,242	---	---	---	---	---	---	277,438
LAMDABOR	LAMDA DEVELOPMENT(ΚΟ)	190	---	---	---	---	---	---	41,118
MIGBOR	MARFIN INVESTMENT GROUP (ΚΟ)	279,135	---	---	---	---	---	---	794,474
QUALBOR	QUALITY & RELIABILITY (ΚΟ)	---	---	---	---	---	---	---	---
TITCBOR	TITAN CEMENT (ΚΑ)	15,250	---	---	---	---	---	---	189,501
VIOBOR	VIOHALCO SA/NV (ΚΑ)	47,363	---	---	---	---	---	---	---
ADMIEBOR	ΑΔΜΗΕ ΣΥΜΜΕΤΟΧΩΝ Α.Ε. (ΚΟ)	57,050	---	---	---	---	---	---	60,644
AEGNBOR	ΑΕΡΟΠΟΡΙΑ ΑΙΓΑΙΟΥ (ΚΟ)	5,266	---	---	---	---	---	---	20,038
ALMYBOR	ΑΛΟΥΜΥΛΑ (ΚΟ)	---	---	---	---	---	---	---	---
GEKTERNABOR	ΓΕΚ ΤΕΡΝΑ (ΚΟ)	40,556	---	---	---	---	2,000	4.00%	1,381
PPCBOR	ΔΕΗ (ΚΟ)	80,000	---	---	---	---	---	---	6,245,282
ETEBOB	ΕΘΝΙΚΗ ΤΡΑΠΕΖΑ (ΚΟ)	49,213	---	---	629	5.31%	---	---	10,014,479
ELLAKTORBOR	ΕΛΛΑΚΤΩΡ (ΚΟ)	29,500	---	---	---	---	---	---	116,898
EXAEBOR	ΕΛΛΗΝ. ΧΡΗΜΑΤΙΣΤΗΡΙΑ-Χ.Α. (ΚΟ)	43,650	---	---	---	---	---	---	126,065
ELPEBOR	ΕΛΛΗΝΙΚΑ ΠΕΤΡΕΛΑΙΑ (ΚΟ)	36,894	---	---	---	---	---	---	51,983
EYDAPBOR	ΕΥΔΑΠ (ΚΟ)	7,175	---	---	---	---	4,989	10.00%	240,281
INLOTBOR	ΙΝΤΡΑΛΟΤ (ΚΟ)	4,300	---	---	---	---	---	---	104,512
MOHBOR	ΜΟΤΟΡ ΟΪΛ (ΚΟ)	55,162	---	---	---	---	---	---	10,420
MYTILBOR	ΜΥΤΙΛΗΝΑΙΟΣ (ΚΟ)	198,260	---	---	---	---	---	---	79,242
PRABOR	ΟΛΠ (ΚΟ)	3,350	---	---	---	---	---	---	2,901
OPAPBOR	ΟΠΑΠ (ΚΟ)	102,323	---	---	180	2.95%	---	---	1,291,944
HTOBOR	ΟΤΕ (ΚΟ)	53,295	---	---	---	---	---	---	547,983
TPEIRBOR	ΠΕΙΡΑΙΩΣ ΤΡΑΠΕΖΑ (ΚΟ)	25,318	---	---	---	---	---	---	20,920,052

Σημειώσεις Προϊόντων Δανεισμού

[1] - Πολυμερείς Συμβάσεις Δανειοδοσίας των μεθόδων 8-1, 8-2 και 8-3-3 (σύμφ. Με Αποφ.17 ΔΣ του Χρηματιστηρίου).

[2] - Διμερείς Συμβάσεις Δανειοδοσίας των μεθόδων 8-3-1 και 8-3-2 (σύμφ. Με Αποφ. 20 ΔΣ του Χρηματιστηρίου).

[3] - Τα στοιχεία Συναλλαγές Δανεισμού Τίτλων μέσω ΟΤC δηλώνονται από τους χειριστές ΣΑΤ και αφορούν τις ποσότητες που έχουν καταγραφεί στο ΣΑΤ έως και τη προηγούμενη εργάσιμη ημέρα.

[4] - Μ.Σ.Τ: - Μέση Σταθμισμένη Τιμή (ως προς τα τεμάχια)

[5] - Τα στοιχεία αφορούν σε ανοιχτές θέσεις πριν την έναρξη της συνεδρίασης

Προϊόν Δανεισμού	Υποκείμενος Τίτλος	Πολυμερείς Συναλλαγές[1]					Διμερείς Συναλλαγές[2]		Δανεισμός Τίτλων μέσω ΟΤC[3]
		Ανοιχτές θέσεις[5]	Προσφερόμενη ποσότητα	Μ.Σ.Τ[4]	Όγκος συναλλαγών	Μ.Σ.Τ[4]	Όγκος συναλλαγών	Μ.Σ.Τ[4]	Όγκος συναλλαγών
PLAISBOR	ΠΛΑΙΣΙΟ COMPUTERS (ΚΟ)	---	---	---	---	---	---	---	---
SARBOR	ΣΑΡΑΝΤΗΣ ΓΡ. (ΚΟ)	3	---	---	---	---	---	---	612
TENERGYBOR	ΤΕΡΝΑ ΕΝΕΡΓΕΙΑΚΗ (ΚΟ)	57,650	---	---	---	---	35,272	8.00%	13,895

Σημειώσεις Προϊόντων Δανεισμού

[1] - Πολυμερείς Συμβάσεις Δανειοδοσίας των μεθόδων 8-1, 8-2 και 8-3-3 (σύμφ. Με Αποφ.17 ΔΣ του Χρηματιστηρίου).

[2] - Διμερείς Συμβάσεις Δανειοδοσίας των μεθόδων 8-3-1 και 8-3-2 (σύμφ. Με Αποφ. 20 ΔΣ του Χρηματιστηρίου).

[3] - Τα στοιχεία Συναλλαγές Δανεισμού Τίτλων μέσω ΟΤC δηλώνονται από τους χειριστές ΣΑΤ και αφορούν τις ποσότητες που έχουν καταγραφεί στο ΣΑΤ έως και τη προηγούμενη εργάσιμη ημέρα.

[4] - Μ.Σ.Τ: - Μέση Σταθμισμένη Τιμή (ως προς τα τεμάχια)

[5] - Τα στοιχεία αφορούν σε ανοιχτές θέσεις πριν την έναρξη της συνεδρίασης

Κωδικοί και ονομασίες Κλάδων Οικονομικής Δραστηριότητας του Χρηματιστηρίου Αθηνών

12003-	Διαπραγματεύσιμα Αμοιβαία Κεφάλαια	10101010	Υπηρεσίες Ηλεκτρονικών Υπολογιστών
10101015	Λογισμικό	10102030	Υλικό Υπολογιστών
15101010	Εξοπλισμός Τηλεπικοινωνιών	15102015	Υπηρεσίες Τηλεπικοινωνιών
20101010	Υγειονομικές Μονάδες	20101025	Υπηρεσίες Υγείας
20102010	Ιατρικός Εξοπλισμός	20103015	Φαρμακευτικά Προϊόντα
30101010	Τράπεζες	30202000	Διαφοροποιημένες Χρηματοοικονομικές Υπηρεσίες
30202010	Διαχείριση Κεφαλαίων & Θεματοφύλακες	30202015	Επενδυτικές Υπηρεσίες
30302010	Γενικές Ασφάλειες	30302015	Μεσίτες Ασφαλίσεων
35101010	Συμμετοχές & Ανάπτυξη Ακίνητης Περιουσίας	35101015	Υπηρεσίες Ακίνητης Περιουσίας
35102000	Διαφοροποιημένες Α.Ε.Ε.Α.Π.	35102030	Α.Ε.Ε.Α.Π. Επαγγελματικών Χώρων
40201040	Υπηρεσίες Ενοικίασης και Χρηματοδοτικής Μίσθωσης	40202010	Κατασκευή Κατοικιών
40202015	Έπιπλα	40202020	Οικιακές Συσκευές
40203040	Ηλεκτρονική Ψυχαγωγία	40203045	Παιχνίδια
40204020	Ρούχα και Αξεσουάρ	40301010	Ψυχαγωγία
40301030	Εκδόσεις	40301035	Ραδιοτηλεοπτικοί Φορείς
40401010	Διαφοροποιημένοι Έμποροι	40401020	Εμπόριο Ενδυμάτων
40401025	Εμπόριο Προϊόντων Οικιακής Βελτίωσης	40401030	Εξειδικευμένο Λιανικό Εμπόριο
40501010	Αεροπορικές Εταιρείες	40501015	Ταξίδια & Τουρισμός
40501020	Τυχερά Παιχνίδια	40501025	Ξενοδοχεία & Πανσιόν
45101015	Απόσταξη & Οινοπαραγωγή	45101020	Αναψυκτικά
45102010	Γεωργεία, Αλιεία, Εκτροφή και Φυτείες	45102020	Τρόφιμα
45103010	Καπνός	45201010	Λιανικό & Χονδρικό Εμπόριο Τροφίμων
45201020	Είδη Προσωπικής Φροντίδας	50101010	Κατασκευές
50101030	Τσιμέντα	50101035	Άλλα Οικοδομικά Υλικά
50202010	Ηλεκτρικά Εξαρτήματα	50203000	Διαφοροποιημένες Βιομηχανίες
50203015	Πλαστικά	50203030	Υλικά Συσκευασίας
50204000	Μηχανήματα Βιομηχανικού Εξοπλισμού	50204020	Μηχανήματα Κατασκευών
50205010	Προμηθευτές Βιομηχανίας	50205020	Υποστηρικτικές Υπηρεσίες προς Επιχειρήσεις
50205030	Υπηρεσίες Μαζικής Εκτύπωσης	50206015	Εμπορικά Οχήματα & Ανταλλακτικά
50206030	Θαλάσσιες Μεταφορές	50206060	Υπηρεσίες Μεταφορών
55101000	Διαφοροποιημένα Υλικά	55101020	Κλωστοϋφαντουργικά Προϊόντα
55102000	Ορυχεία	55102010	Σίδηρος & Χάλυβας
55102015	Μεταλλουργία	55102035	Αλουμίνιο
60101000	Καθετοποιημένες Εταιρ. Πετρελαίου & Φυσικού Αερίου	60101020	Διυλιστήρια & Εμπορία Πετρελαιοειδών
65101010	Εναλλακτική Ηλεκτρική Ενέργεια	65101015	Συμβατική Ηλεκτρική Ενέργεια
65102030	Ύδρευση		



ATHEX
Athens Stock Exchange

Λεωφ. Αθηνών 110 104 42 Αθήνα
110, Athinon Ave. GR 104 42 Athens
tel. (+30)210-33.66.800, fax (+30)210-33.66.101
www.athexgroup.gr