

20

Ημερήσιο Δελτίο
Συναλλακτικής Δραστηριότητας

Daily Official List
of Trading Activity

Δευτέρα, 23 Μαρτίου, 2020

Έτος: 141 Αύξων Αριθμός Συνεδρίασης: 56



ATHEXGROUP
Athens Exchange Group

Αποποίηση Ευθύνης:

Η εταιρεία Ελληνικά Χρηματιστήρια-Χρηματιστήριο Αθηνών Ανώνυμη Εταιρεία Συμμετοχών καταβάλλει κάθε δυνατή προσπάθεια ώστε να διασφαλίσει ότι οι πληροφορίες και τα λοιπά στοιχεία που εμφανίζονται στο Ημερήσιο Δελτίο Τιμών (Η.Δ.Τ.) είναι ορθά και πλήρη αλλά δεν έχει καμία ευθύνη για ενδεχόμενο λάθος ή παράλειψη στοιχείων και / ή ευθύνη σχετικά με την ακρίβεια, αξιοπιστία, επικαιροποίηση και πληρότητα των παραπάνω πληροφοριών και στοιχείων ή ευθύνη προερχόμενη άμεσα ή έμμεσα από την χρήση των παραπάνω πληροφοριών.

Η Εταιρία δεν έχει καμία ευθύνη για την ακρίβεια των στοιχείων που περιλαμβάνονται στις ανακοινώσεις των εισηγμένων εταιρειών. Πιθανές προσβολές δικαιωμάτων τρίτων από το περιεχόμενο των ανακοινώσεων συνιστούν αποκλειστική ευθύνη του αποστολέα των ανακοινώσεων.

Όλα τα αναγραφόμενα στο Η.Δ.Τ. στοιχεία παρέχονται μόνο για τους σκοπούς της πληροφόρησης και δεν συνιστούν παροχή επενδυτικών συμβουλών ή πρόσκληση για επένδυση σε κινητές αξίες που διαπραγματεύονται στο Χρηματιστήριο Αθηνών.

Αναγνωρίζεται και συμφωνείται ότι όλα τα δικαιώματα επί των πληροφοριών που εμφανίζονται στο Η.Δ.Τ. θα αποτελούν κυριότητα της εταιρίας και οποιοδήποτε άλλο δικαίωμα συμπεριλαμβανομένου του δικαιώματος πνευματικής ιδιοκτησίας, σήματος κλπ. ανήκουν στο Χρηματιστήριο Αθηνών.

Τα ανωτέρω στοιχεία αποτελούν ιδιοκτησία της Εταιρίας και προστατεύονται σύμφωνα με τις διατάξεις περί πνευματικής ιδιοκτησίας. Απαγορεύεται α) η με οποιοδήποτε τρόπο ή μέσο αναπαραγωγή, αναδημοσίευση, τροποποίηση, αντιγραφή, πώληση, μετάδοση ή διανομή του συνόλου ή μέρους τους, χωρίς αναφορά στην πηγή και β) η εμπορική εκμετάλλευση των στοιχείων από τρίτους.

Η Εταιρία δεν φέρει καμία ευθύνη προερχόμενη άμεσα ή έμμεσα από χρήση ή τυχόν αλλοίωση των ανωτέρω στοιχείων όταν αυτά χρησιμοποιούνται από

Ελληνικά Χρηματιστήρια - Χρηματιστήριο Αθηνών Α.Ε. Συμμετοχών

Λεωφόρος Αθηνών 110, 10442 Αθήνα, Τηλ: (210) 33.66.800, Fax: (210) 32.13.938

www.athexgroup.gr

Χρηματιστηριακό Κέντρο Θεσσαλονίκης

Κατούνη 16-18, Θεσ/νίκη 546 25, Τηλ: (2310) 567.667, Fax: (2310) 530.455

Συνεγγυητικό Κεφάλαιο Εξασφάλισης Επενδυτικών Υπηρεσιών

Φειδίου 14-16, Αθήνα 106 78, Τηλ: (210) 33.04.682, Fax: (210) 33.04.155

Επιτροπή Κεφαλαιαγοράς

Κολοκοτρώνη 1 & Σταδίου 1, Αθήνα 105 62, Τηλ: (210) 33.77.100, Fax: (210) 33.77.173

Πίνακας Περιεχομένων

Ενότητα 1: Στατιστικά Στοιχεία Χρεογράφων, Παραγώγων και Δανεισμού

- Οι Αγορές Χρεογράφων Παραγώγων Δανεισμού
- Χρηματιστηριακοί Δείκτες
- Αναλυτικά Στοιχεία Συναλλαγών Αγοράς Χρεογράφων
- Στοιχεία Συναλλαγών Κλάδων Χρηματιστηρίου Αθηνών & Χρηματοοικονομικών Προϊόντων (Δ.Α.Κ.)
- Οι 10 Μετοχές με τη μεγαλύτερη Άνοδο & Πτώση
- Αναλυτικά Στοιχεία Συναλλαγών Αγοράς Παραγώγων

Ενότητα 2: Αναλυτικά Στοιχεία Συναλλαγών Χρεογράφων

- Αναλυτικά Στοιχεία Συναλλαγών Χρεογράφων
- Σημειώσεις Χρεογράφων

Ενότητα 3: Στοιχεία Συναλλαγών Χρεογράφων

- Στοιχεία Συναλλαγών Πακέτων
- Στοιχεία Συναλλαγών Δικαιωμάτων

- Στοιχεία Δανεισμού Τίτλων
- Στοιχεία Συναλλαγών Εκποιήσεων
- Στοιχεία Συναλλαγών Εκποιήσεων Ενσώματων Ονομαστικών Μετοχών
- Στοιχεία Ενεργητικού Διαπραγματεύσιμων Αμοιβαίων Κεφαλαίων (Δ.Α.Κ.)
- Χαρακτηριστικά Διαπραγματεύσιμων Αμοιβαίων Κεφαλαίων (Δ.Α.Κ.)

Ενότητα 4: Ανακοινώσεις

Ενότητα 5: Ομόλογα Διαπραγματεύσιμα στην Αγορά Αξιών Σταθερού Εισοδήματος

- Ομολογιακά Δάνεια Επιχειρήσεων – Οργανωμένη Αγορά (Μετατρέψιμα)
- Ομολογιακά Δάνεια Επιχειρήσεων – Οργανωμένη Αγορά (Μη Μετατρέψιμα)
- Ομόλογα Ελληνικού Δημοσίου
- Έντοκα Γραμμάτια & Zero Coupon Ομόλογα Ελληνικού Δημοσίου
- Ομόλογα Ελληνικού Δημοσίου Διαπραγματεύσιμα με τη Μέθοδο Εκφώνησης - Αντιφώνησης
- Ομόλογα Κρατικών Τραπεζών

Ενότητα 6: Πρόσθετα Στοιχεία Ενημέρωσης

- Πίνακας Μελών Χρηματιστηρίου Αθηνών και Μελών ΕΤ.ΕΚ.
- Πίνακας Μετοχών Υπό Ειδική Διαπραγμάτευση
- Γνωστοποιήσεις Συναλλαγών - Κατάλογος Υπόχρεων Προσώπων

Ενότητα 7: Αναλυτικά Στοιχεία Συναλλαγών Αγοράς Παραγώγων

- Συμβόλαια Μελλοντικής Εκπλήρωσης σε Δείκτες
- Συμβόλαια Μελλοντικής Εκπλήρωσης σε Μετοχές
- Δικαιώματα Προαίρεσης σε Δείκτες
- Δικαιώματα Προαίρεσης σε Μετοχές
- Στοιχεία Συναλλαγών Προϊόντων Δανεισμού

Παράρτημα Α: Κωδικοί και ονομασίες Κλάδων Οικονομικής Δραστηριότητας του Χρηματιστηρίου Αθηνών

Οι Αγορές Χρεογράφων Παραγώγων Δανεισμού

Γενικός Δείκτης Τιμών και Αξία Συναλλαγών Μετοχών και Παραγώγων

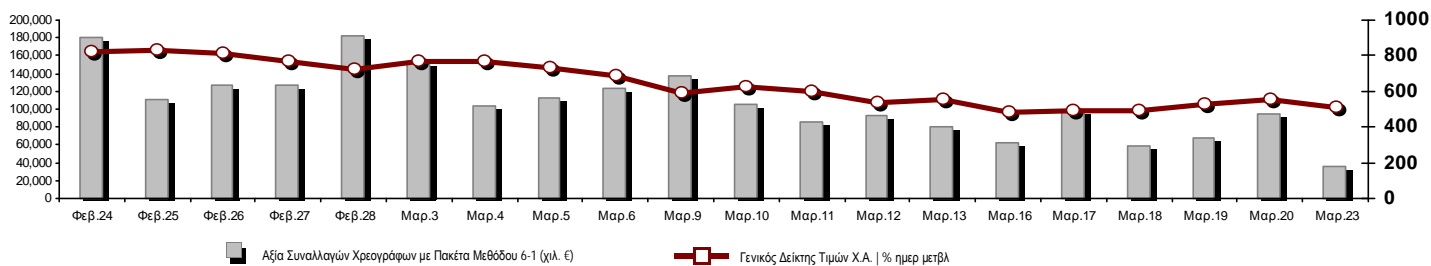

Κεφαλαιοποίηση Χ.Α. (εκατ €)**:	36,585.96	Συνολικές Ανοικτές Θέσεις σε Παράγωγα	156,522
Ημερήσια μεταβολή: εκατ. € %	-2,654.28 -6.76%	Ανοικτές θέσεις σε ΣΜΕ επί Δεικτών % ημερ μετβλ	2,828 -51.83%
Μέση ετήσια Κεφ/ποίηση: εκατ. € % Μετβλ. Μέση προηγ. έτος	56,131.08 2.46%	Ανοικτές θέσεις σε ΣΜΕ επί μετοχών % ημερ μετβλ	151,334 -24.79%
Γενικός Δείκτης Τιμών Χ.Α. % ημερ μετβλ	513.07 -7.58%	Ανοικτές θέσεις σε Δικαιώματα επί Δεικτών % ημερ μετβλ	880 -72.17%
Κεφαλαιοποίηση Γενικού Δείκτη (εκατ. €)	31,828.76	Ανοικτές θέσεις σε Δικαιώματα επί μετοχών % ημερ μετβλ	1,480 -30.87%
Ημερήσια μεταβολή (εκατ. €)	-2,593.97		
Αξία Συναλλαγών Χρεογράφων με Πακέτα Μεθόδου 6-1 (χιλ. €)	35,746.06	Πλήθος Συμβολαίων Παραγώγων:	13,636
Ημερήσια μεταβολή: %	-59,601.84 -62.51%	Ημερήσια μεταβολή: τμχ %	-51,736 -79.14%
Μέση Αξία Συν/γών ΥiD: χιλ. € % Μετβλ Μέση προηγ. έτος	84,118.16 27.83%	Μέσος Όγκος Συμβ. ΥiD: % Μετβλ Μέσο προηγ. Έτος	37,864 -9.62%
Αξία Συναλλαγών Πακέτων Μεθόδου 6-1 (χιλ. €)	1,509.46	Πλήθος Πράξεων Παραγώγων:	1,448
Αξία Συναλλαγών Πακέτων Μεθόδου 6-2 & 6-3 (χιλ. €)	12.99	Ημερήσια μεταβολή: πλήθος %	-2,324 -61.61%
Αξία Συναλλαγών Ομολόγων (χιλ.€)	269.57	Μέσο Πλήθος Πράξεων ΥiD: % Μετβλ Μέσο προηγ. Έτος	3,161 10.95%
Όγκος Συναλλαγών Χρεογράφων με Πακέτα Μεθόδου 6-1 (χιλ. Τμχ)	25,746.75	Συνολικές Ανοικτές Θέσεις σε Δανεισμό	1,611,508
Ημερήσια μεταβολή: χιλ. τμχ %	-35,759.05 -58.14%	Ημερήσια μεταβολή: τμχ %	-4,903 -0.30%
Μέσος Όγκος Συν/γών ΥiD: % Μετβλ Μέσο προηγ. Έτος	41,699.87 31.35%	Πλήθος Συναλλαγών Δανεισμού (Πολυμερής/Διμερής)	33,807
Όγκος Συναλλαγών Πακέτων Μεθόδου 6-1 (χιλ. Τεμάχια)	131.22	Ημερήσια μεταβολή: τμχ %	26,521
Όγκος Συναλλαγών Πακέτων Μεθόδου 6-2 & 6-3 (χιλ. Τεμάχια)	15.79	Πλήθος Πολυμερών Συναλλαγών	7
Όγκος Συναλλαγών Ομολόγων	318,000	Πλήθος Διμερών Συναλλαγών	33,800
Πλήθος Πράξεων Χρεογράφων με Πακέτα Μεθόδου 6-1	21,033	Πλήθος Πράξεων Δανεισμού:	8
Ημερήσια μεταβολή: πλήθος %	-22,267 -51.42%	Ημερήσια μεταβολή: %	-3
Μέσο Πλήθος Πράξεων ΥiD: % Μετβλ Μέσο προηγ. Έτος	37,057 36.50%	Πλήθος Πράξεων Πολυμερών Συναλλαγών	6
Πλήθος πακέτων Μεθόδου 6-1	2	Πλήθος Πράξεων Διμερών Συναλλαγών	2
Πλήθος πακέτων Μεθόδου 6-2 & 6-3	5		
Πλήθος συναλλαγών Ομολόγων	50		

Κεφαλαιοποίηση Χ.Α. (εκατ €)**

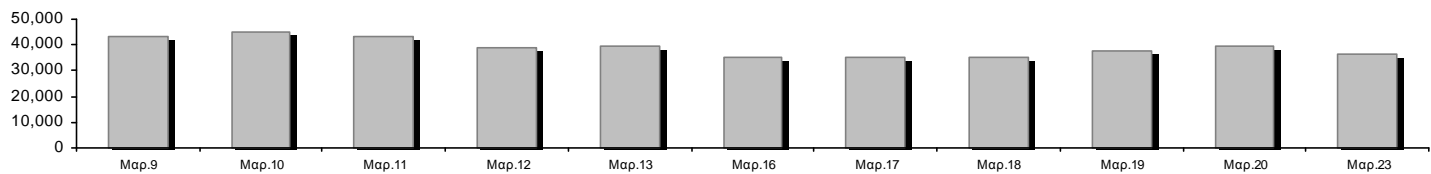

Ημερήσια Διακύμανση Γενικού Δείκτη Τιμών Χρηματιστηρίου Αθηνών

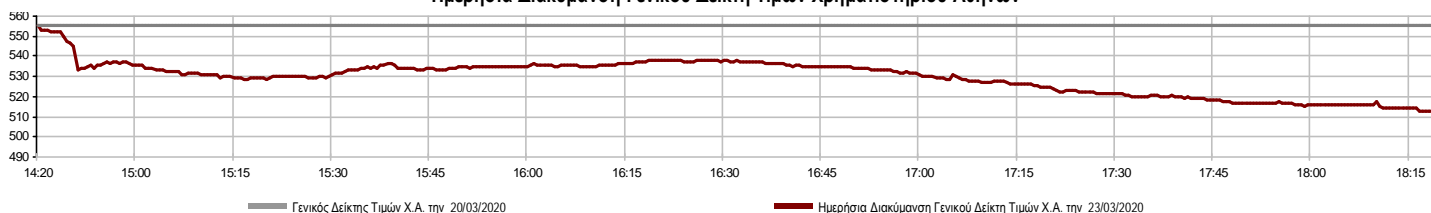

Χρηματιστηριακοί Δείκτες

Όνομασία Δείκτη	23/03/2020	20/03/2020	Δ μον.	Δ %	Κατώτερη	Ανώτερη	Κατ.έτους	Ανωτ.έτους	Ετησ. μεταβ.
Γενικός Δείκτης Τιμών Χ.Α.	513.07 €	555.13	-42.06	-7.58%	513.07	555.13	469.55	949.20	-44.03% €
FTSE/Χ.Α. Large Cap	1,230.10 €	1,340.25	-110.15	-8.22%	1,230.10	1,340.25	1,135.79	2,371.26	-46.47% €
FTSE/Χ.Α. Mid Cap	713.37 €	780.50	-67.13	-8.60%	708.93	780.50	659.09	1,298.86	-40.31% €
FTSE/Χ.Α.-Χ.Α.Κ. Τραπεζικός Δείκτης	203.36 €	236.30	-32.94	-13.94%	201.47	236.30	201.47	673.55	-69.65% €
FTSE/Χ.Α. Υψηλής Μερισματικής Απόδοσης	1,879.29 €	2,000.00	-120.71	-6.04%	1,876.97	2,000.00	1,730.40	3,015.23	-36.11% €
FTSE/Χ.Α. Διεθνούς Δραστηριοποίησης Plus	1,348.70 €	1,449.91	-101.21	-6.98%	1,347.04	1,449.91	1,269.53	2,435.50	-41.83% €
FTSE/Χ.Α. Διεθνούς Δραστηριοποίησης	1,586.93 €	1,686.11	-99.18	-5.88%	1,586.69	1,686.11	1,458.31	2,560.38	-36.07% €
FTSE/Χ.Α. Mid & Small Cap Θεμελιωδών Μεγεθών	2,155.25 €	2,230.92	-75.67	-3.39%	2,152.54	2,230.92	2,028.59	3,205.70	-27.57% €
Δείκτης ATHEX Select Plus	1,846.63 €	2,000.00	-153.37	-7.67%	1,840.58	2,000.00	1,698.34	3,182.42	-38.40% €
Δείκτης ATHEX Select	1,892.40 €	2,000.00	-107.60	-5.38%	1,877.34	2,000.00	1,734.15	3,581.16	-42.18% €
Δείκτης Τιμών Μεσαίας & Μικρής Κεφαλαιοπ. Χ.Α.	4,518.83 #	4,508.65	10.18	0.23%	4,430.88	4,536.40	3,964.16	6,324.97	-23.89% €
FTSE/Χ.Α. Δείκτης Αγοράς	306.05 €	333.31	-27.26	-8.18%	306.05	333.31	282.92	587.56	-46.20% €
Δείκτης FTSE Med	3,414.95 #	3,341.99	72.96	2.18%			3,062.99	5,342.28	-31.41% €
Δείκτης Συνολικής Απόδοσης Γενικού Δείκτη Χ.Α.	842.26 €	910.62	-68.36	-7.51%	842.26	910.62	770.25	1,557.05	-43.68% €
FTSE/Χ.Α. Large Cap Συνολικής Απόδοσης	1,841.76 €	2,006.69	-164.93	-8.22%			1,760.89	3,542.27	-46.04% €
FTSE/Χ.Α. Large Cap Net Συνολικής Απόδοσης	562.61 €	613.00	-50.39	-8.22%	562.61	613.00	519.48	1,084.55	-46.07% €
FTSE/Χ.Α. Mid Cap Συνολικής Απόδοσης	870.95 €	952.91	-81.96	-8.60%			818.92	1,582.98	-40.22% €
FTSE/Χ.Α. Υψηλής Μερισματικής Απόδοσης Σ.Α.	1,879.29 €	2,000.00	-120.71	-6.04%			1,730.41	3,015.16	-35.31% €
FTSE/Χ.Α.-Χ.Α.Κ. Τραπεζικός Δείκτης Συνολ. Απδό.	178.09 €	206.94	-28.85	-13.94%			178.09	588.56	-69.64% €
Ελληνικός Δείκτης Mid & Small Cap	767.83 €	831.67	-63.84	-7.68%	767.83	831.67	701.19	1,312.90	-38.74% €
FTSE/Χ.Α. Τράπεζες	268.69 €	312.21	-43.52	-13.94%	266.18	312.21	266.18	889.92	-69.65% €
FTSE/Χ.Α. Ασφάλειες	1,215.81 €	1,271.62	-55.81	-4.39%	1,175.95	1,271.62	1,076.29	2,088.80	-39.96% €
FTSE/Χ.Α. Χρηματοοικονομικές Υπηρεσίες	609.94 €	639.75	-29.81	-4.66%	600.22	639.75	548.44	1,123.81	-38.82% €
FTSE/Χ.Α. Βιομηχανικά Προϊόντα & Υπηρεσίες	1,513.67 €	1,650.72	-137.05	-8.30%	1,510.98	1,650.72	1,302.84	2,712.84	-40.91% €
FTSE/Χ.Α. Εμπόριο	44.35 €	46.54	-2.19	-4.71%	43.74	46.66	38.18	75.77	-36.32% €
FTSE/Χ.Α. Ακίνητης Περιουσίας	3,283.61 €	3,474.19	-190.58	-5.49%	3,211.12	3,474.19	2,945.19	5,826.74	-39.92% €
FTSE/Χ.Α. Προσωπικά & Οικιακά Προϊόντα	5,596.91 €	6,317.56	-720.65	-11.41%	5,596.91	6,317.56	5,596.91	10,280.00	-42.95% €
FTSE/Χ.Α. Τρόφιμα & Ποτά	6,747.36 €	7,340.29	-592.93	-8.08%	6,702.42	7,340.29	5,768.28	13,004.12	-40.10% €
FTSE/Χ.Α. Πρώτες Ύλες	3,626.32 €	3,699.60	-73.28	-1.98%	3,477.56	3,699.60	2,713.19	7,435.44	-43.85% €
FTSE/Χ.Α. Κατασκευές & Υλικά	1,682.96 €	1,843.15	-160.19	-8.69%	1,664.90	1,843.15	1,403.78	3,344.96	-45.41% €
FTSE/Χ.Α. Πετρέλαιο & Αέριο	2,731.16 €	2,959.25	-228.09	-7.71%	2,718.46	2,959.25	2,268.39	5,154.35	-45.90% €
FTSE/Χ.Α. Χημικά	6,032.17 €	6,062.75	-30.58	-0.50%	6,016.42	6,306.37	5,513.26	9,442.19	-31.95% €
FTSE/Χ.Α. Ταξίδια & Αναψυχή	1,010.04 €	1,084.37	-74.33	-6.85%	1,001.61	1,084.37	904.20	2,084.49	-47.93% €
FTSE/Χ.Α. Τεχνολογία	591.00 €	618.81	-27.81	-4.49%	585.53	618.81	537.98	1,029.21	-34.37% €
FTSE/Χ.Α. Τηλεπικοινωνίες	3,137.93 €	3,242.53	-104.60	-3.23%	3,063.61	3,275.56	2,480.07	3,960.95	-20.06% €
FTSE/Χ.Α. Υπηρεσίες Κοινής Ωφέλειας	2,303.96 €	2,472.83	-168.87	-6.83%	2,303.96	2,472.83	1,865.80	3,447.76	-27.67% €
FTSE/Χ.Α. Υγεία	429.87 €	429.87	0.00	0.00%	429.87	433.30	402.35	508.96	-14.85% €
Δείκτης Όλων των Μετοχών Χ.Α.	128.68 €	138.05	-9.37	-6.79%	128.68	128.68	122.81	223.49	-40.33% €
Ελληνικός Δείκτης Εταιρικών Ομολόγων	107.62 #	106.82	0.80	0.75%			106.82	121.22	-10.52% €
Ελληνικός Δείκτης Τιμών Εταιρικών Ομολόγων	84.91 #	84.28	0.63	0.75%			84.28	96.15	-11.28% €

Σημείωση 1: Το κλείσιμο των Δεικτών FTSE/Med 100, Ελληνικός Δείκτης Εταιρικών Ομολόγων και, Ελληνικός Δείκτης Τιμών Εταιρικών Ομολόγων αφορούν την συνεδρίαση της 19/03/2020.

Σημείωση 2: Ο Ελληνικός Δείκτης Mid & Small Cap είναι Customized δείκτης υπολογιζόμενος από το Χρηματιστήριο Αθηνών.

Χρηματιστηριακοί Δείκτες

Δείκτης FTSE/Large Cap

23/03/2020: -8.22% FTSE/Χ.Α. Mid Cap

23/03/2020: -8.60%

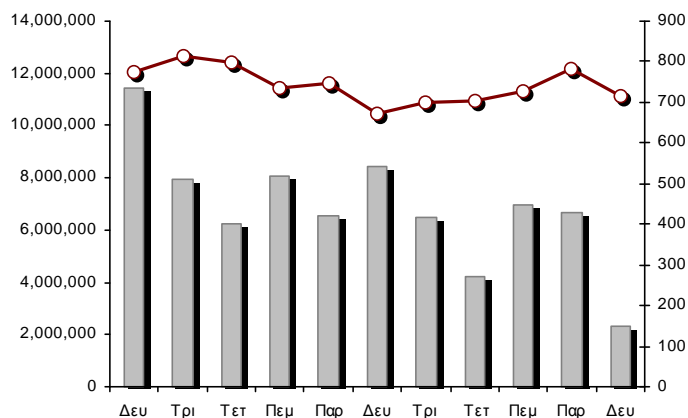
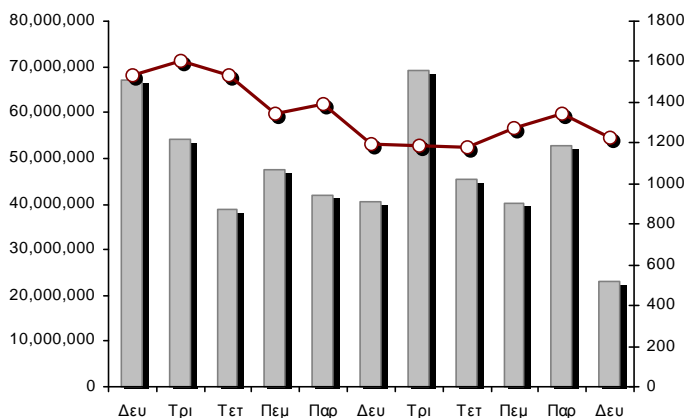

FTSE/Χ.Α. Διεθνούς Δραστηριοποίησης Plus

23/03/2020: -6.98%

FTSE/Χ.Α. Διεθνούς Δραστηριοποίησης

23/03/2020: -5.88%

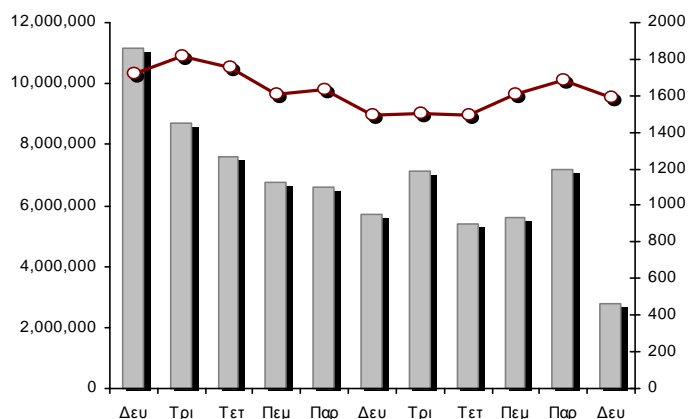
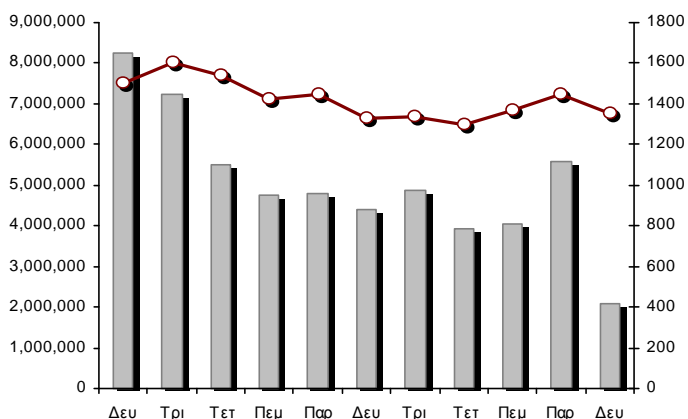

Δείκτης FTSE/Χ.Α. Mid & Small Cap Θεμελιωδών Μεγεθών

23/03/2020: -3.39%

Δείκτης Τιμών Μεσαίας & Μικρής Κεφαλαιοπ. Χ.Α.

23/03/2020: 0.23%

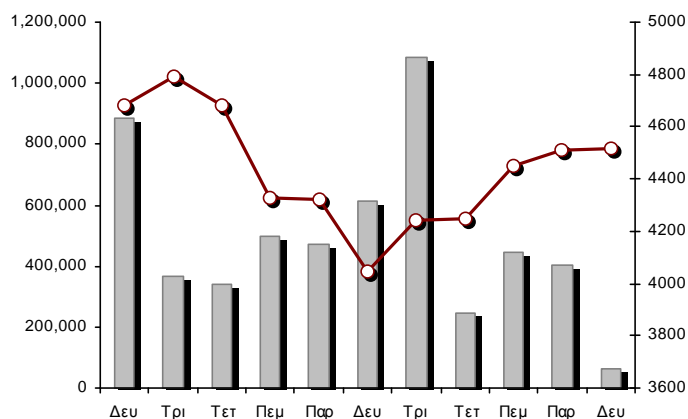
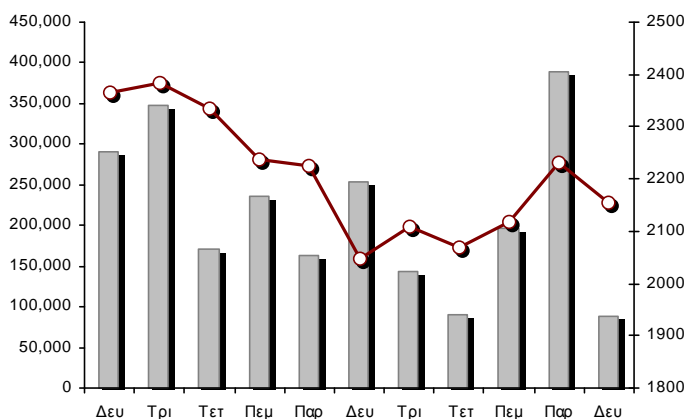

■ Όγκος συναλλαγών δεικτών

— Τιμές κλεισίματος δεικτών

Αναλυτικά Στοιχεία Συναλλαγών Αγοράς Χρεογράφων

	Όλα τα Χρεόγραφα	Κύρια Αγορά	Επιτήρηση	Διαπραγματεύσιμα Αμοιβαία Κεφάλαια
Σύνολα	115	103	11	1
Ανοδικές / Καθοδικές / Σταθερές:	15 / 83 / 17	14 / 79 / 10	1 / 3 / 7	0 / 1 / 0
Κεφαλαιοποίηση Χ.Α. (εκατ €) **	36,585.96	36,362.12	223.84	
Μέση Ημερήσια Αξία Συν/γών (χιλ. €)	84,118.16	83,997.58	131.69	98.62
Αξία Συναλλαγών	35,759.05	35,747.34	11.70	0.01
Κύριος Πίνακας:	34,236.60	34,224.89	11.70	0.01
Προσυμφωνημένων Συναλλαγών 6_1_2_3:	1,522.45	1,522.45	0.00	0.00
Πίνακας Εκποιήσεων:	0.00	0.00	0.00	0.00
Πίνακας Ειδικών Όρων:	0.00	0.00	0.00	0.00
Μέσος Ημερήσιος Όγκος Συναλλαγών	41,699,874	40,964,598	753,717	4,734
Όγκος Συναλλαγών	25,762,532	25,632,476	130,055	1
Κύριος Πίνακας:	25,615,523	25,485,467	130,055	1
Προσυμφωνημένων Συναλλαγών 6_1_2_3:	147,009	147,009	0	0
Πίνακας Εκποιήσεων:	0	0	0	0
Πίνακας Ειδικών Όρων:	0	0	0	0
Μέσο Ημερήσιο Πλήθος Πράξεων	37,057	36,878	175	5
Αριθμός Πράξεων	21,038	20,979	58	1
Κύριος Πίνακας:	21,031	20,972	58	1
Προσυμφωνημένων Συναλλαγών 6_1_2_3:	7	7	0	0
Πίνακας Εκποιήσεων:	0	0	0	0
Πίνακας Ειδικών Όρων:	0	0	0	0

Στοιχεία Συναλλαγών Κλάδων Χρηματιστηρίου Αθηνών & Χρηματοοικονομικών Προϊόντων (Δ.Α.Κ.)

Κωδικός	Κλάδοι	Ανοδικές / Καθοδικές / Σταθερές	Αριθμός Πράξεων	Όγκος Συναλλαγών	Αξία Συναλλαγών	% στη Συνολική Αξία
12000	- Χρηματοοικονομικά Προϊόντα	0 / 1 / 0	1	1	12.80	0.00%
3510	- Ακίνητη Περιουσία	0 / 6 / 1	570	165,685	624,362.46	1.75%
3030	- Ασφάλειες	0 / 1 / 0	80	28,166	84,582.53	0.24%
5020	- Βιομηχανικά Προϊόντα & Υπηρεσίες	3 / 12 / 3	1,478	654,291	2,134,061.59	5.97%
4040	- Εμπόριο	0 / 5 / 0	218	45,291	123,990.45	0.35%
6010	- Ενέργεια	1 / 2 / 0	959	188,717	1,608,781.60	4.50%
4020	- Καταναλωτικά Προϊόντα & Υπηρεσίες	1 / 4 / 1	1,399	227,663	1,937,888.10	5.42%
5010	- Κατασκευές & Υλικά Κατασκευών	1 / 9 / 1	1,735	1,179,689	1,605,222.78	4.49%
4030	- Μέσα Ενημέρωσης	1 / 0 / 0	6	569	98.74	0.00%
4520	- Προσωπική Φροντίδα, Φάρμακα & Παντοπωλεία	1 / 2 / 0	131	29,055	186,732.82	0.52%
5510	- Πρώτες Ύλες	3 / 8 / 2	368	130,861	181,411.29	0.51%
4050	- Ταξίδια και Αναψυχή	1 / 3 / 2	1,838	1,087,475	5,520,764.00	15.44%
1010	- Τεχνολογία	0 / 7 / 0	230	74,463	151,312.37	0.42%
1510	- Τηλεπικοινωνίες	1 / 3 / 1	1,136	694,098	6,811,216.02	19.05%
3010	- Τράπεζες	0 / 6 / 0	7,937	18,799,392	10,848,276.52	30.34%
4510	- Τρόφιμα, Ποτά & Καπνοβιομηχανίες	2 / 4 / 4	388	205,238	1,000,012.87	2.80%
2010	- Υγεία	0 / 2 / 2	36	11,765	13,111.99	0.04%
6510	- Υπηρεσίες Κοινής Ωφέλειας	0 / 5 / 0	2,042	995,193	2,611,094.25	7.30%
3020	- Χρηματοοικονομικές Υπηρεσίες	0 / 3 / 0	486	1,244,920	316,119.85	0.88%

Οι 10 Μετοχές με τη μεγαλύτερη Άνοδο & Πτώση

Κύρια Αγορά

Μετοχές με τη μεγαλύτερη Θετική μεταβολή τιμής	Τιμή κλεισ.	Μεταβ.	Μετοχές με τη μεγαλύτερη Αρνητική μεταβολή τιμής	Τιμή κλεισ.	Μεταβ.
ΑΕΡΟΠΟΡΙΑ ΑΙΓΑΙΟΥ (ΚΟ)	4	3.90% #	ΙΚΤΙΝΟΣ ΕΛΛΑΣ (ΚΟ)	0.545	-19.97% α
INTRACOM HOLDINGS (ΚΟ)	0.3725	0.13% #	ΚΕΚΡΟΨ (ΚΟ)	0.97	-17.09% α
			ALPHA BANK (ΚΟ)	0.53	-16.07% α
			AUTOHELLAS (ΚΟ)	3.85	-15.94% α
			ΕΘΝΙΚΗ ΤΡΑΠΕΖΑ (ΚΟ)	0.85	-14.69% α
			VIOHALCO SA/ΝV (ΚΑ)	1.702	-14.47% α
			ΤΡΑΠΕΖΑ EUROBANK ERGASIAS (ΚΟ)	0.315	-13.79% α
			ΔΕΗ (ΚΟ)	1.931	-13.02% α
			ΤΕΧΝΙΚΗ ΟΛΥΜΠΙΑΚΗ (ΚΟ)	1.15	-12.88% α
			ΕΛΛΑΚΤΩΡ (ΚΟ)	0.55	-12.84% α

Μετοχές με τη μεγαλύτερη Αξία Συναλλαγών	Αξία (χιλ. €)	Μεταβ.	Μετοχές με το μεγαλύτερο Όγκο Συναλλαγών	Όγκος	Μεταβ.
ΟΤΕ (ΚΟ)	6,764.93	-3.23% α	ΤΡΑΠΕΖΑ EUROBANK ERGASIAS (ΚΟ)	7,639,960	-13.79% α
ΟΠΑΠ (ΚΟ)	4,872.52	-7.29% α	ΕΘΝΙΚΗ ΤΡΑΠΕΖΑ (ΚΟ)	5,123,284	-14.69% α
ΕΘΝΙΚΗ ΤΡΑΠΕΖΑ (ΚΟ)	4,589.40	-14.69% α	ALPHA BANK (ΚΟ)	4,977,651	-16.07% α
ALPHA BANK (ΚΟ)	2,836.10	-16.07% α	MARFIN INVESTMENT GROUP (ΚΟ)	1,156,316	-9.56% α
ΤΡΑΠΕΖΑ EUROBANK ERGASIAS (ΚΟ)	2,521.41	-13.79% α	ΟΠΑΠ (ΚΟ)	779,074	-7.29% α
ΜΥΤΙΛΗΝΑΙΟΣ (ΚΟ)	1,784.39	-7.12% α	ΕΛΛΑΚΤΩΡ (ΚΟ)	757,322	-12.84% α
JUMBO (ΚΟ)	1,711.79	-12.35% α	ΠΕΙΡΑΙΩΣ ΤΡΑΠΕΖΑ (ΚΟ)	716,806	-7.40% α
ΔΕΗ (ΚΟ)	1,382.93	-13.02% α	ΔΕΗ (ΚΟ)	671,783	-13.02% α
ΜΟΤΟΡ ΟΪΛ (ΚΟ)	1,215.76	-8.09% α	ΟΤΕ (ΚΟ)	589,891	-3.23% α
COCA-COLA HBC AG (ΚΟ)	864.19	-8.16% α	ΑΤΤΙΣΑ ΒΑΝΚ Α.Τ.Ε. (ΚΟ)	333,984	-2.09% α

Σημείωση: Απεικονίζονται οι Μετοχές που δεν ανήκουν στις Κατηγορίες Χαμηλής Διασποράς και Επιτήρησης και πραγματοποιήσαν κατά τη διάρκεια της συνεδρίασης Αξία Συναλλαγών μεγαλύτερη από 10,000 Ευρώ.

Αναλυτικά Στοιχεία Συναλλαγών Αγοράς Παραγώγων

	Αριθμός Πράξεων	Όγκος	Ανοικτές θέσεις
Σ.Μ.Ε. σε Δείκτες	204	489	2,828
FTSE/X.A. Large Cap	204	489	2,828
Σ.Μ.Ε. σε Μετοχές	1,241	13,132	151,334
ΑΔΜΗΕ ΣΥΜΜΕΤΟΧΩΝ Α.Ε. (ΚΟ)	53	257	3,765
ALPHA BANK (ΚΟ)	223	3,356	18,631
ΑΤΤΙΚΑ BANK Α.Τ.Ε. (ΚΟ)	0	0	1,655
COCA-COLA HBC AG (ΚΟ)	20	26	181
CENERGY HOLDINGS (ΚΑ)	4	23	2,732
ΕΛΛΑΚΤΩΡ (ΚΟ)	64	364	8,871
ΤΡΑΠΕΖΑ EUROBANK ERGASIAS (ΚΟ)	183	3,433	26,549
ΕΥΔΑΠ (ΚΟ)	3	3	172
FOURLIS ΣΥΜΜΕΤΟΧΩΝ (ΚΟ)	1	1	31
ΓΕΚ ΤΕΡΝΑ (ΚΟ)	40	126	2,888
ΕΛΛΗΝ. ΧΡΗΜΑΤΙΣΤΗΡΙΑ-Χ.Α. (ΚΟ)	13	35	1,041
ΕΛΛΗΝΙΚΑ ΠΕΤΡΕΛΑΙΑ (ΚΟ)	12	29	1,325
INTRACOM HOLDINGS (ΚΟ)	0	0	1,774
ΙΝΤΡΑΛΟΤ (ΚΟ)	0	0	1,339
JUMBO (ΚΟ)	14	28	108
LAMDA DEVELOPMENT(ΚΟ)	21	65	730
MARFIN INVESTMENT GROUP (ΚΟ)	24	500	36,995
ΜΟΤΟΡ ΟΪΛ (ΚΟ)	5	18	218
ΜΥΤΙΛΗΝΑΙΟΣ (ΚΟ)	58	140	3,780
ΕΘΝΙΚΗ ΤΡΑΠΕΖΑ (ΚΟ)	234	3,193	18,023
ΟΠΑΠ (ΚΟ)	36	89	644
ΟΤΕ (ΚΟ)	24	92	1,579
ΟΛΠ (ΚΟ)	1	5	128
ΠΕΙΡΑΙΩΣ ΤΡΑΠΕΖΑ (ΚΟ)	85	667	7,451
ΔΕΗ (ΚΟ)	94	476	4,934
ΤΕΡΝΑ ΕΝΕΡΓΕΙΑΚΗ (ΚΟ)	1	2	3,253
ΤΙΤΑΝ CEMENT (ΚΑ)	6	14	164
ΒΙΟΗΑΛCO SA/NV (ΚΑ)	22	190	2,373
Δικαιώματα σε Δείκτες	0	0	880
FTSE/X.A. Large Cap	0	0	880
Δικαιώματα σε Μετοχές	3	15	1,480
ALPHA BANK (ΚΟ)	0	0	40
ΕΘΝΙΚΗ ΤΡΑΠΕΖΑ (ΚΟ)	2	9	350
ΟΠΑΠ (ΚΟ)	0	0	199
ΟΤΕ (ΚΟ)	0	0	118
ΠΕΙΡΑΙΩΣ ΤΡΑΠΕΖΑ (ΚΟ)	1	6	461
ΔΕΗ (ΚΟ)	0	0	312
Συνολική Δραστηριότητα	1,448	13,636	156,522

Πληθος Χρεογράφων	Όνομ. Αξία	Μερίσματα [1]			Ημερ. Τελευτ. Αποκοπής		Σημ.	Χρεόγραφο	Τιμή κλεισίματος	% μεταβ.	Προηγ. Κλείσιμο-ημ/νία	Άνοιγμα	Κατωτ Τιμή	Ανωτ Τιμή	Τελ Σταθμ Τιμή	Τελευταία ζήτηση [7]	Τελευταία προσφορά [7]	Ρ/Ε μετά φ. Χρήσιμ	Όγκος	Πράξεις	Αξία Συναλλαγών[8]	Χ.Α. Εταιρείας (χιλ. €) [3,5]	Χαμηλό έτους	Υψηλό έτους	Κλάδος [4]			
		2017	2018	2019	Μέρησα [2]	Δικαιώμα																						
1,543,699,381	0.300	---	---	---	07/04/2008	18/04/2017	---	ALPHA BANK (ΚΟ)	0.53	-16.07	€ 0.6315	20/03/2020	0.596	0.53	0.62	0.53	0.57	5900@0.529	1000@0.539	---	---	4,977,651	2,125	2,836,103.34	818,160.67	0.53	1.928	30101010
461,254,013	0.300	---	---	---	04/06/2008	30/04/2018	---	ATTICA BANK A.T.E. (ΚΟ)	0.187	-2.09	€ 0.191	20/03/2020	0.185	0.182	0.1906	0.187	0.18710000@0.184	44802@0.187	---	---	333,984	155	62,429.28	86,254.50	0.16	0.412	30101010	
48,855,000	0.080	(0.275)	(0.375)	---	20/05/2019	25/06/2019	---	AUTOHELLAS (ΚΟ)	3.85	-15.94	€ 4.58	20/03/2020	4.38	3.85	4.56	3.85	4.124	11018@3.85	500@3.97	---	---	52,175	277	215,182.72	188,091.75	3.7	8.28	40201040
190,162,681	---	---	---	---	07/12/2016	---	---	CENERGY HOLDINGS (ΚΑ)	0.815	-11.41	€ 0.92	20/03/2020	0.86	0.77	0.884	0.815	0.835	1550@0.800	4@0.815	---	---	281,075	200	234,807.90	154,982.59	0.585	1.51	50202010
369,930,157	6.70	0.54	2.57	---	04/07/2019	29/04/2013	---	COCA-COLA HBC AG (ΚΟ)	18	-8.16	€ 19.6	20/03/2020	19.6	17.88	19.6	18	18.297	1579@18.00	550@18.50	---	---	47,232	298	864,194.17	6,658,742.83	15.385	34.88	45101020
52,004,961	0.810	---	---	---	21/06/2010	23/07/2019	---	FOURLIS ΣΥΜΜΕΤΟΧΩΝ (ΚΟ)	3.18	-12.16	€ 3.62	20/03/2020	3.54	3.18	3.54	3.18	3.279	550@3.17	871@3.18	---	---	33,224	164	108,957.81	165,375.78	3.02	5.98	40401010
136,059,759	0.880	0.36	0.39	0.47	24/01/2020	05/03/2014	---	JUMBO (ΚΟ)	9.94	-12.35	€ 11.34	20/03/2020	11.15	9.94	11.21	9.94	10.344	600@9.92	200@10.20	---	---	165,483	1,048	1,711,792.16	1,352,434.00	9.94	19.48	40203045
176,736,715	0.300	---	---	---	30/05/2007	27/11/2019	---	LAMDA DEVELOPMENT(ΚΟ)	4.8	-5.51	€ 5.08	20/03/2020	4.655	4.6	5	4.8	4.842	100@4.76	1037@4.80	---	---	112,191	408	543,273.55	848,336.23	4.26	8.85	35101010
939,510,748	0.300	---	---	---	26/04/2007	29/08/2014	---	MARFIN INVESTMENT GROUP (ΚΟ)	0.0511	-9.56	€ 0.0565	20/03/2020	0.054	0.0499	0.0556	0.0511	0.052	100@0.050	6000@0.052	---	---	1,156,316	256	60,660.86	48,009.00	0.0474	0.1296	30202000
12,417,000	0.310	---	0.0205	---	27/08/2019	28/08/2017	---	MLS ΠΛΗΡΟΦΟΡΙΚΗ (ΚΟ)	0.55	-1.79	€ 0.56	20/03/2020	0.5	0.5	0.562	0.55	0.549	50@0.520	1486@0.550	4.27	2018	6,748	26	3,707.00	6,829.35	0.475	1.51	10101015
82,447,868	---	---	---	---	23/07/2019	---	---	TITAN CEMENT (ΚΑ)	10.6	-7.50	€ 11.46	20/03/2020	11.34	10.6	11.44	10.6	11.187	854@10.60	436@10.68	---	---	40,119	220	448,821.48	873,947.40	8.55	19.54	50101030
259,189,761	---	---	---	---	26/02/2016	---	---	VIOHALCO SA/INV (ΚΑ)	1.702	-14.47	€ 1.99	20/03/2020	1.9	1.702	1.92	1.702	1.814	1250@1.70	5@1.80	---	---	70,002	190	127,017.69	441,140.97	1.542	3.99	55102015
232,000,000	2.12	---	0.0601	0.06	02/08/2019	19/06/2017	---	ΑΔΜΗΕ ΣΥΜΜΕΤΟΧΩΝ Α.Ε. (ΚΟ)	1.794	-7.33	€ 1.936	20/03/2020	1.86	1.794	1.89	1.794	1.835	473@1.79	2000@1.80	9.85	2018	193,823	409	355,704.74	416,208.00	1.57	2.775	65101015
71,417,100	0.650	0.55	0.6	---	03/06/2019	27/06/2014	---	ΑΕΡΟΠΟΡΙΑ ΑΙΓΑΙΟΥ (ΚΟ)	4	3.90	€ 3.85	20/03/2020	3.65	3.52	4.1	4	3.932	60@3.80	500@4.04	---	---	159,304	345	626,342.58	285,668.40	3.2	9.08	40501010
103,423,291	0.570	---	---	---	01/08/2011	19/04/2016	---	ΓΕΚ ΤΕΡΝΑ (ΚΟ)	4.59	-8.57	€ 5.02	20/03/2020	4.92	4.16	4.99	4.59	4.647	1500@4.37	5042@4.59	---	---	133,593	469	620,870.61	474,712.91	3.705	8.93	50101010
232,000,000	2.48	---	---	---	20/07/2015	12/12/2001	---	ΔΕΗ (ΚΟ)	1.931	-13.02	€ 2.22	20/03/2020	2.062	1.91	2.168	1.931	2.059	3499@1.93	500@1.94	---	---	671,783	1,113	1,382,926.58	447,992.00	1.453	4.388	65101015
914,715,153	3.00	---	---	---	16/05/2008	29/08/2018	---	ΕΘΝΙΚΗ ΤΡΑΠΕΖΑ (ΚΟ)	0.85	-14.69	€ 0.9964	20/03/2020	0.9302	0.8404	0.9696	0.85	0.896	1000@0.849	1400@0.854	---	---	5,123,284	2,887	4,589,399.19	777,507.88	0.815	3.072	30101010
214,272,003	1.03	---	---	---	05/07/2011	22/07/2019	---	ΕΛΛΑΚΤΩΡ (ΚΟ)	0.55	-12.84	€ 0.631	20/03/2020	0.586	0.548	0.618	0.55	0.579	500@0.545	500@0.559	---	---	757,322	729	438,233.03	117,849.60	0.529	1.968	50101010
60,348,000	0.580	0.0502	0.05	---	05/06/2019	05/08/2019	---	ΕΛΛΗΝ. ΧΡΗΜΑΤΙΣΤΗΡΙΑ-Χ.Α. (ΚΟ)	2.86	-3.70	€ 2.97	20/03/2020	2.9	2.76	2.91	2.86	2.87	19029@2.86	950@2.87	---	---	88,404	229	253,698.99	172,595.28	2.54	5.05	30202015
305,635,185	2.18	0.4	0.75	0.25	07/01/2020	01/10/2003	---	ΕΛΛΗΝΙΚΑ ΠΕΤΡΕΛΑΙΑ (ΚΟ)	4.98	-6.92	€ 5.35	20/03/2020	5	4.91	5.13	4.98	5.034	250@4.93	630@5.00	---	---	77,921	325	392,288.62	1,522,063.22	4.4	8.8	60101000
5,000,000	0.300	0.13	0.18	---	28/06/2019	09/11/2016	---	ΕΝΤΕΡΣΟΦΤ (ΚΟ)	5.5	-10.57	€ 6.15	20/03/2020	5.5	5.5	5.5	5.5	5.5	200@5.45	300@6.00	---	---	50	1	275.00	27,500.00	5.4	7.65	10101015
106,500,000	0.600	0.2	0.27	---	28/06/2019	28/01/2000	---	ΕΥΔΑΠ (ΚΟ)	6.4	-5.74	€ 6.79	20/03/2020	6.39	6.26	6.68	6.4	6.464	14@6.40	70@6.53	---	---	28,153	170	181,977.09	681,600.00	4.95	7.78	65102030
156,961,721	0.300	---	---	---	30/05/2013	14/11/2007	---	ΙΝΤΡΑΛΟΤ (ΚΟ)	0.122	-9.36	€ 0.1346	20/03/2020	0.1346	0.115	0.135	0.122	0.128	980@0.115	900@0.122	---	---	141,900	71	18,109.15	19,149.33	0.084	0.41	40501020
110,782,980	0.750	1.3	1.3	0.35	10/12/2019	04/11/2013	---	ΜΟΤΟΡ ΟΪΛ (ΚΟ)	10.9	-8.09	€ 11.86	20/03/2020	11.4	10.89	11.52	10.9	11.081	10@10.86	100@10.98	---	---	109,716	628	1,215,757.63	1,207,534.48	8.6	21.24	60101020
142,891,161	0.970	0.32	0.36	---	26/06/2019	07/07/2017	---	ΜΥΤΙΛΗΝΑΙΟΣ (ΚΟ)	5.805	-7.12	€ 6.25	20/03/2020	5.92	5.805	6.12	5.805	6	2365@5.80	3038@5.85	---	---	297,406	1,025	1,784,386.40	829,483.19	4.896	10.39	50203000
25,000,000	2.00	0.1712	0.424	---	22/07/2019	08/08/2003	---	ΟΛΠ (ΚΟ)	15.16	-8.45	€ 16.56	20/03/2020	16.2	15.16	16.2	15.16	15.632	355@15.14	250@15.96	10.69	2019	4,005	127	62,605.14	379,000.00	12.96	23	50206060
334,707,816	0.300	0.4	0.7	---	16/01/2020	25/04/2001	---	ΟΠΑΠ (ΚΟ)	6.1	-7.29	€ 6.58	20/03/2020	6.5	6.01	6.5	6.1	6.254	2715@6.08	1000@6.26	---	---	779,074	1,401	4,872,518.66	2,041,717.68	5.4	12.648	40501020
479,939,319	2.83	0.3529	0.5245	---	22/07/2019	18/06/1998	---	ΟΤΕ (ΚΟ)	11.4	-3.23	€ 11.78	20/03/2020	11.3	11.13	11.9	11.4	11.468	73@11.38	16000@11.50	---	---	589,891	1,022	6,764,925.52	5,471,308.24	9.01	14.39	15102015
436,659,164	6.00	---	---	---	16/05/2008	31/07/2017	---	ΠΕΙΡΑΙΩΣ ΤΡΑΠΕΖΑ (ΚΟ)	0.963	-7.40	€ 1.04	20/03/2020	1.04	0.963	1.09	0.963	1.031	10000@0.962	1334@0.970	---	---	716,806	768	739,286.82	420,502.77	0.92	3.394	30101010
69,877,484	0.780	(0.14)	0.1489	---	24/07/2019	13/06/2018	---	ΣΑΡΑΝΤΗΣ ΓΡ. (ΚΟ)	6.88	-7.03	€ 7.4	20/03/2020	7.4	6.88	7.44	6.88	7.287	20@6.70	30@6.90	---	---	25,111	100	182,976.82	480,757.09	5.2	9.2	45201020
113,918,936	0.300	0.0419	---	---	10/01/2018	05/03/2020	---	ΤΕΡΝΑ ΕΝΕΡΓΕΙΑΚΗ (ΚΟ)	6.97	-2.92	€ 7.18	20/03/2020	7	6.7	7.15	6.97	6.999	1560@6.97	1100@6.99	---	---	95,933	319	671,453.53	794,014.98	5.44	8.94	65101010
3,709,161,852	0.230	---	---	---	02/05/2008	20/05/2019	---	ΤΡΑΠΕΖΑ EUROBANK ERGASIAS (ΚΟ)	0.315	-13.79	€ 0.3654	20/03/2020	0.345	0.3022	0.3564	0.315	0.333	30000@0.315	5000@0.317	---	---	7,639,960	1,922	2,521,413.13	1,168,385.98	0.3022	0.924	30101010

Κύρια Αγορά - Μέσης Συναλλακτικής Δραστηριότητας

13,126,020	0.490	---	---	---	08/07/2010	06/09/2019	---	A.S. COMPANY (ΚΟ)	1.98	-5.71	€ 2.1	20/03/2020	2	1.93	2	1.98	1.97	100@1.87	319@1.98	---	---	3,620	22	7,131.84	25,989.52	1.69	2.99	40401030
129,514,137	0.300	---	---	---	01/07/2008	21/02/2020	---	AUDIOVISUAL (ΚΟ)	0.184	26.90	€ 0.145	20/03/2020	0.145	0.145	0.185	0.184	0.174	500@0.112	995@0.179	---	---	569	6	98.				

Ημερήσιο Δελτίο Τιμών

Έτος: 141 Αύξων Αριθμός Συνεδρίασης: 56

Ενότητα 2: Αναλυτικά Στοιχεία Συναλλαγών Χρεογράφων

Δευτέρα, 23 Μαρτίου, 2020

Πληθος Χρεογράφων	Όνομ. Αξία	Μερίσματα [1]			Ημερ. Τελευτ. Αποκοπή		Σημ.	Χρεόγραφο	Τιμή κλεισίματος	% μεταβ.	Προηγ. Κλείσιμο-ημ/νία	Άνοιγμα	Κατωτ Τιμή	Ανωτ Τιμή	Τελ Τιμή	Σταθμ Τιμή	Τελευταία ζήτηση [7]	Τελευταία προσφορά [7]	P/E μετά φ. Χρήστ	Όγκος	Πράξεις	Αξία Συναλλαγών[8]	Χ.Α. Εταιρείας (χιλ. €) [3,5]	Χαμηλό έτους	Υψηλό έτους	Κλάδος [4]			
		2017	2018	2019	Μέρισμα [2]	Δικαιώμα																							
101,123,806	0.360	---	---	---	22/07/2010	28/06/2011	---	CENTRIC ΣΥΜΜΕΤΟΧΩΝ (ΚΟ)	0.249	19.14	P	0.209	20/03/2020	0.249	0.249	0.249	0.249	0.249	999@0.210	10000@0.229	---	---	1,000	2	249.00	25,179.83	0.182	0.28	40203040
784,500	10.00	---	0.13	0.2	10/10/2019	31/07/2018	---	CNL CAPITAL (ΚΟ)	8.8	-1.68	E	8.95	20/03/2020	8.8	8.8	8.8	8.8	150@7.00	300@8.80	10.84	2019	200	1	1,760.00	6,903.60	8.5	10.5	30202000	
9,907,500	0.300	---	---	---	06/10/2005	13/02/2002	---	CPI (ΚΟ)	0.43	---	γ	0.43	20/03/2020	---	---	---	---	---	5592@0.420	---	2018	---	---	---	4,260.23	0.328	0.6	10102030	
20,578,374	0.620	0.1	---	---	08/06/2018	18/05/2015	---	INFORM Π. ΛΥΚΟΣ (ΚΟ)	0.838	2.20	P	0.82	20/03/2020	0.8	0.78	0.84	0.838	0.818	50@0.820	150@0.840	---	---	11,710	23	9,584.58	17,244.68	0.66	1.7	50205030
10,500,000	4.00	0.31	0.36	---	07/05/2019	02/08/2016	---	INTERCONTINENTAL (ΚΟ)	6.1	-5.43	E	6.45	20/03/2020	6	6	6.1	6.1	6.066	10@5.95	490@6.10	---	---	3,810	9	23,111.00	64,050.00	5.9	8.35	35102000
76,000,000	1.00	---	---	---	03/07/2007	17/09/2018	---	INTRACOM HOLDINGS (ΚΟ)	0.3725	0.13	P	0.372	20/03/2020	0.372	0.357	0.38	0.3725	0.371	10@0.370	75@0.373	---	---	98,456	91	36,515.56	28,310.00	0.28	0.915	15101010
30,477,156	0.300	---	---	---	12/08/2008	17/10/2017	---	INTRAKAT (ΚΟ)	0.668	-6.44	E	0.714	20/03/2020	0.634	0.634	0.68	0.668	0.663	500@0.656	1858@0.668	---	---	12,625	47	8,373.19	20,358.74	0.58	1.8	50101010
4,419,616	1.58	---	---	---	21/07/2011	04/03/2015	---	MEDICON ΕΛΛΑΣ (ΚΟ)	1.64	-4.65	E	1.72	20/03/2020	1.76	1.6	1.76	1.64	1.607	1@1.59	343@1.64	---	---	1,288	13	2,069.33	7,248.17	1.5	2.98	20102010
468,700	0.73	4.869	---	---	25/04/2019	21/05/2004	---	MERMEREN KOMB. A.D. PR. (ΕΛΠ)	49.9	-3.67	E	51.8	20/03/2020	50	47	50	49.9	48.952	4@47.20	36@49.80	1.16	2019	130	15	6,363.80	23,388.13	40	67.8	55102000
10,500,000	0.950	---	---	---	24/06/2008	30/06/2017	---	MEVACO (ΚΟ)	1.48	-4.52	E	1.55	20/03/2020	1.5	1.4	1.5	1.48	1.415	340@1.40	2029@1.48	---	2018	407	6	575.76	15,540.00	1.24	1.87	55102015
3,953,090	0.300	0.16	0.15	---	06/06/2019	05/12/2012	---	PAPERPACK (ΚΟ)	4.9	-2.00	E	5	20/03/2020	4.9	4.9	4.9	4.9	4.9	300@4.42	105@4.90	9.91	2019	20	1	98.00	19,370.14	3.98	6	50203030
11,812,193	0.470	---	---	---	29/05/2018	10/07/2019	---	PROFILE (ΚΟ)	2.58	-8.18	E	2.81	20/03/2020	2.7	2.58	2.73	2.58	2.67	20@2.56	80@2.58	---	---	15,651	71	41,793.43	30,475.46	2.12	4.34	10101010
27,345,120	0.470	---	---	---	18/07/2005	26/02/2014	---	QUALITY & RELIABILITY (ΚΟ)	0.189	-2.07	E	0.193	20/03/2020	0.209	0.185	0.209	0.189	0.187	200@0.183	347@0.189	---	---	32,449	24	6,054.64	5,168.23	0.17	0.271	10101010
35,740,896	0.040	---	---	---	05/09/2008	25/11/2019	---	QUEST ΣΥΜΜΕΤΟΧΩΝ (ΚΟ)	6.3	-4.54	E	6.6	20/03/2020	6.18	6.18	6.34	6.3	6.275	95@6.20	5188@6.30	---	---	15,687	83	98,430.90	225,167.64	5.6	9.76	10101010
57,434,884	1.31	---	---	---	05/06/2008	12/06/2009	---	REDS (ΚΟ)	0.936	-3.70	E	0.972	20/03/2020	0.88	0.804	0.936	0.936	0.874	100@0.822	525@0.936	---	---	6,855	15	5,990.88	53,759.05	0.752	1.47	35101010
6,456,530	1.08	---	---	---	04/07/2019	02/08/2010	---	SPACE HELLAS (ΚΟ)	3.15	-7.35	E	3.4	20/03/2020	3.15	3.13	3.38	3.15	3.148	50@3.06	190@3.20	---	---	2,911	16	9,163.58	20,338.07	3.02	5.88	15101010
15,627,315	0.300	---	---	---	16/11/1992	24/07/2019	---	UNIBIOS (ΚΟ)	0.225	-5.46	E	0.238	20/03/2020	0.22	0.22	0.228	0.225	0.222	210@0.211	818@0.225	---	---	15,875	10	3,517.15	3,516.15	0.186	0.463	50204000
144,321,516	0.300	---	---	---	01/07/2011	22/01/2020	---	ΑΒΑΣ Α.Ε. (ΚΟ)	0.259	-12.79	E	0.297	20/03/2020	0.27	0.252	0.282	0.259	0.266	2000@0.252	2000@0.259	---	---	74,984	123	19,966.24	37,379.27	0.2225	0.64	50101010
22,016,250	0.370	---	---	---	15/07/2009	11/05/2000	---	ΑΛΟΥΜΥΛΑ (ΚΟ)	0.58	-7.64	E	0.628	20/03/2020	0.622	0.57	0.622	0.58	0.576	191@0.560	3@0.578	---	---	6,978	33	4,017.09	12,769.43	0.431	1.62	55102035
401,136	14.50	0.75	---	---	05/04/2018	31/12/2019	---	ΑΝΔΡΟΜΕΔΑ ΑΕΕΧ (ΚΟ)	21	---	γ	21	20/03/2020	---	---	---	---	---	10@19.10	100@21.00	---	2018	---	---	---	8,423.86	21	27	30202010
18,810,000	0.400	---	---	---	08/07/2010	14/11/2007	---	ΒΑΡΒΕΡΗΣ Ν. - MODA BAGNO (ΚΟ)	0.31	-29.22	E	0.38	20/03/2020	0.48	0.31	0.48	0.31	0.313	---	99@0.436	---	---	3,616	12	1,131.26	5,831.10	0.21	0.64	40401025
6,325,000	0.600	0.15	0.103	---	04/07/2019	17/02/2014	---	ΒΟΓΙΑΤΖΟΓΛΟΥ SYSTEMS (ΚΟ)	1.71	---	γ	1.71	20/03/2020	---	---	---	---	---	10@1.51	400@1.71	---	---	---	---	---	10,815.75	1.56	2.44	50205010
24,060,000	0.300	0.01	0.015	---	01/07/2019	01/07/2019	---	ΓΕΝΙΚΗ ΕΜΠΟΡΙΟΥ (ΚΟ)	0.68	1.49	P	0.67	20/03/2020	0.65	0.63	0.685	0.68	0.667	150@0.645	2280@0.680	14.70	2019	2,121	6	1,414.23	16,360.80	0.54	1.13	50205010
34,720,000	0.310	---	---	---	16/06/2010	01/08/2007	---	ΔΡΟΜΕΑΣ (ΚΟ)	0.294	---	γ	0.294	20/03/2020	0.294	0.294	0.294	0.294	0.294	300@0.230	1390@0.286	---	---	10	1	2.94	10,207.68	0.25	0.485	40202015
13,673,200	0.880	---	---	---	18/07/2008	26/07/2001	---	ΕΒΡΟΦΑΡΜΑ (ΚΟ)	0.76	-5.00	E	0.8	20/03/2020	0.76	0.76	0.79	0.76	0.761	2783@0.720	2229@0.760	---	---	2,837	17	2,160.07	10,391.63	0.61	1.375	45102020
27,848,000	0.300	0.0034	---	---	20/08/2018	02/09/2003	---	ΕΙΔΗΣΟΦΩΝΙΚΗ ΕΛΛΑΣ (ΚΟ)	0.199	-28.93	E	0.28	20/03/2020	0.28	0.199	0.28	0.199	0.213	---	580@0.200	---	---	2,420	5	515.60	5,541.75	0.199	0.53	15102015
11,250,000	0.520	---	0.04	---	22/07/2019	09/11/2015	---	ΕΚΤΕΡ (ΚΟ)	0.69	-6.76	E	0.74	20/03/2020	0.67	0.668	0.7	0.69	0.682	158@0.660	400@0.690	---	---	8,860	27	6,039.24	7,762.50	0.54	1.33	50101010
18,410,839	1.00	---	---	---	07/07/2009	10/09/2010	---	ΕΛΑΣΤΡΟΝ (ΚΟ)	0.82	-1.21	E	0.83	20/03/2020	0.83	0.76	0.83	0.82	0.81	5@0.750	4850@0.820	---	---	525	10	425.20	15,096.89	0.6	1.58	55102010
375,241,586	0.390	---	0.03	---	28/05/2019	14/07/2006	---	ΕΛΒΑΛΧΑΛΚΟΡ (ΚΟ)	0.98	-11.23	E	1.104	20/03/2020	1	0.97	1.02	0.98	0.991	500@0.960	400@0.984	---	---	39,914	83	39,571.54	367,736.75	0.83	1.836	55102015
31,734,530	1.60	---	---	---	09/07/2007	19/07/2006	---	ΕΛΓΕΚΑ (ΚΟ)	0.32	11.11	P	0.288	20/03/2020	0.294	0.294	0.32	0.32	0.296	1000@0.232	490@0.318	---	---	1,503	14	444.55	10,155.05	0.214	0.565	45201010
19,864,886	5.60	0.672	0.672	---	04/04/2019	02/07/2008	---	ΕΛΛΑΔΟΣ ΤΡΑΠΕΖΑ (ΚΟ)	12.98	-1.67	E	13.2	20/03/2020	13	12.64	13.12	12.98	12.929	100@12.92	939@12.98	---	---	7,707	80	99,644.76	257,846.22	11.9	16.68	30101010
26,730,187	0.520	0.04	0.06	---	09/07/2019	01/08/2017	---	ΕΛΤΟΝ (ΚΟ)	1.2	-0.83	E	1.21	20/03/2020	1.3	1.2	1.3	1.2	1.203	493@1.11	1150@1.17	---	---	1,051	6	1,264.05	32,076.22	1.02	1.85	50205010
36,300,000	1.12	0.221	0.126	---	27/06/2019	12/12/2007	---	ΕΥΑΘ (ΚΟ)	3.5	-1.13	E	3.54	20/03/2020	3.43	3.39	3.55	3.5	3.46	200@3.46	579@3.50	---	---	5,501	31	19,032.31	127,050.00	3.06	5	65102030
27,503,677	0.630	0.12	0.13	---	29/05/2019	18/10/1999	---	ΕΥΡΩΠΑΪΚΗ ΠΙΣΤΗ (ΚΟ)	3.05	-4.39	E	3.19	20/03/2020	3.1	2.95	3.1	3.05	3.003	50@2.97	425@3.05	---	---	28,166	80	84,582.53	83,886.21	2.7	5.24	30302010
122,156,754	0.440	---	---	---	25/11/2019	28/03/2018	---	ΙΑΣΩ (ΚΟ)	1.25	---	γ	1.25	20/03/2020	1.25	1.25	1.26	1.25	1.25	1000@1.24	600@1.26	---	---	6,800	7	8,503.00	152,695.94	1.17	1.48	20101010
114,320,400	0.100	(0.0175)	(0.0375)	---	23/03/2020	05/08/2019	---	ΙΚΤΙΝΟΣ ΕΛΛΑΣ (ΚΟ)																					

Πληθος Χρεογράφων	Όνομ. Αξία	Μερίσματα [1]			Ημερ. Τελευτ. Αποκοπής		Σημ.	Χρεόγραφο	Τιμή κλεισίματος	% μεταβ.	Προηγ. Κλεισίμο- ημ/τία	Άνοιγμα	Κατωτ Τιμή	Ανωτ. Τιμή	Τελ. Σταθμ. Τιμή	Τελευταία ζήτηση [7]	Τελευταία προσφορά [7]	P/E μετά φ. Χρήστ.	Όγκος	Πράξεις	Αξία Συναλλαγών[8]	Χ.Α. Εταιρείας (χιλ. €) [3,5]	Χαμηλό έτους	Υψηλό έτους	Κλάδος [4]				
		2017	2018	2019	Μέρισμα [2]	Δικαιώμα																							
19,804,134	0.300	---	---	---	01/07/2004	06/11/2017	---	ΚΕΚΡΩΦ (ΚΟ)	0.97	-17.09	€	1.17	20/03/2020	1.1	0.97	1.1	0.97	1.024	2300@0.950	61@0.970	---	2018	27,785	105	28,446.83	19,210.01	0.87	2.175	35101010
40,219,218	0.260	---	---	---	02/07/2018	10/06/2019	---	ΚΛΟΥΚΙΝΑΣ - ΛΑΠΠΑΣ (ΚΟ)	0.42	---	γ	0.42	20/03/2020	0.43	0.38	0.43	0.42	0.387	230@0.388	5768@0.420	---	---	3,742	19	1,447.65	16,892.07	0.352	0.834	50101010
11,510,102	0.890	---	---	---	24/06/2005	06/10/1999	---	ΚΛΩΣΤ/ΡΓΙΑ ΝΑΥΠΑΚΤΟΥ (ΚΟ)	0.64	---	γ	0.64	20/03/2020	---	---	---	---	---	---	5839@0.640	---	---	---	---	---	7,366.47	0.54	0.92	55101020
21,224,340	0.420	0.005	---	---	10/09/2018	25/04/2006	---	ΚΟΡΔΕΛΛΟΥ Χ. ΑΦΟΙ (ΚΟ)	0.24	9.09	ρ	0.22	20/03/2020	0.24	0.24	0.24	0.24	0.24	200@0.202	550@0.240	---	2018	1,169	5	280.56	5,093.84	0.161	0.472	55102010
33,065,136	0.380	0.115	0.15	---	22/08/2019	16/09/2013	---	ΚΡΙ - ΚΡΙ (ΚΟ)	4.3	-5.49	€	4.55	20/03/2020	4.34	4.3	4.34	4.3	4.326	105@4.12	1075@4.30	14.05	2018	965	9	4,174.90	142,180.08	3.46	5.68	45102020
7,595,160	0.600	0.0263	0.0263	---	10/09/2019	18/08/2010	---	ΚΥΡΙΑΚΟΥΛΗΣ (ΚΟ)	0.91	---	γ	0.91	20/03/2020	0.87	0.85	0.91	0.91	0.874	126@0.890	190@0.910	---	---	3,197	18	2,793.61	6,911.60	0.85	2.38	40501015
6,200,000	0.500	---	---	---	22/06/2010	01/11/1995	---	ΛΑΔΕΝΗΣ Α.Ε. "ΜΙΝΕΡΒΑ" (ΚΟ)	0.4	-4.76	€	0.42	20/03/2020	0.4	0.4	0.4	0.4	0.4	800@0.294	1400@0.392	---	---	100	1	40.00	2,480.00	0.216	0.775	40204020
5,939,268	0.620	---	---	---	10/07/2003	03/01/2002	---	ΛΑΝΑΚΑΜ (ΚΟ)	1.14	---	γ	1.14	20/03/2020	---	---	---	---	---	---	1700@1.12	---	2018	---	---	---	6,770.77	0.95	1.3	40401020
9,819,370	0.690	---	---	---	14/08/2007	09/01/2004	---	ΜΑΘΙΟΣ ΠΥΡΙΜΑΧΑ (ΚΟ)	0.6	23.97	ρ	0.484	20/03/2020	0.6	0.6	0.6	0.6	0.6	---	1000@0.500	---	---	1	1	0.60	5,891.62	0.4	0.73	55101000
29,250,000	0.360	---	---	---	02/06/2009	25/04/2019	---	ΜΟΤΟΔΥΝΑΜΙΚΗ (ΚΟ)	0.875	-6.42	€	0.935	20/03/2020	0.865	0.86	0.88	0.88	0.875	50@0.860	50@0.885	---	---	2,800	8	2,449.50	25,593.75	0.725	1.79	40401030
32,188,050	1.04	---	---	---	21/07/2008	20/01/2000	---	ΜΟΥΖΑΚΗΣ (ΚΟ)	0.276	-10.97	€	0.31	20/03/2020	0.29	0.276	0.3	0.276	0.281	300@0.272	621@0.298	---	---	9,700	16	2,723.00	8,883.90	0.26	0.515	55101020
6,340,000	0.600	---	0.05	0.06	14/02/2020	02/12/2019	---	ΝΑΚΑΣ ΜΟΥΣΙΚΗ (ΚΟ)	1.31	---	γ	1.31	20/03/2020	---	---	---	---	---	15@1.32	1294@1.59	---	---	---	---	---	8,305.40	0.93	2.66	40401030
294,016,812	0.300	---	---	---	08/07/2008	21/03/2016	---	ΝΗΡΕΥΣ (ΚΟ)	0.23	---	γ	0.23	20/03/2020	0.23	0.23	0.23	0.23	0.258	5489@0.230	3964@0.231	---	---	103,659	16	23,841.57	67,623.87	0.23	0.235	45102010
4,971,466	1.46	---	---	---	04/07/2007	08/10/2003	---	ΠΑΪΡΗΣ ΠΛΑΣΤΙΚΩΝ (ΚΟ)	0.328	-0.61	€	0.33	20/03/2020	0.232	0.232	0.328	0.328	0.308	---	753@0.328	---	---	1,555	9	479.13	1,630.64	0.21	0.5	50203030
25,118,410	0.590	---	---	---	17/08/2000	25/06/2019	---	ΠΑΠΟΥΤΣΑΝΗΣ (ΚΟ)	1.335	-7.29	€	1.44	20/03/2020	1.34	1.3	1.49	1.335	1.357	800@1.32	1347@1.34	30.34	2018	2,441	17	3,311.45	33,533.08	0.96	1.74	45201020
17,175,776	0.370	---	---	---	14/07/2005	30/09/2003	---	ΠΕΡΣΕΥΣ (ΚΟ)	1.15	---	γ	1.15	20/03/2020	1.15	1.15	1.15	1.15	1.154	9512@1.15	---	6.39	2019	850	1	977.50	19,752.14	1.15	1.16	45102010
22,075,665	0.330	0.07	0.07	---	30/05/2019	27/04/2015	---	ΠΛΑΙΣΙΟ COMPUTERS (ΚΟ)	2.13	-2.74	€	2.19	20/03/2020	2.19	2.07	2.19	2.13	2.127	20@2.06	239@2.12	---	---	2,031	12	4,320.04	47,021.17	1.885	3.84	40401010
43,741,452	0.660	0.0471	0.0444	---	20/06/2019	01/11/1999	---	ΠΛΑΣΤΙΚΑ ΘΡΑΚΗΣ (ΚΟ)	1.35	-0.37	€	1.355	20/03/2020	1.39	1.345	1.39	1.35	1.363	20@1.28	199@1.35	---	---	1,260	16	1,717.21	59,050.96	1.23	2.15	50203015
21,912,599	0.300	---	---	---	11/04/2011	23/02/2007	---	ΡΕΒΟΪΑ (ΚΟ)	0.685	2.24	ρ	0.67	20/03/2020	0.68	0.68	0.74	0.685	0.681	505@0.595	180@0.685	10.24	2018	1,080	6	735.35	15,010.13	0.555	0.975	60101020
28,438,268	0.300	---	---	---	21/08/2006	24/11/1999	---	ΣΠΥΡΟΥ ΑΓΡ. ΟΙΚ. (ΚΟ)	0.123	1.65	ρ	0.121	20/03/2020	0.118	0.112	0.123	0.123	0.12	300@0.116	784@0.123	---	---	1,980	17	237.76	3,497.91	0.093	0.278	45102010
40,693,350	5.00	---	---	---	03/07/2006	26/05/2015	---	ΤΕΧΝΙΚΗ ΟΛΥΜΠΙΑΚΗ (ΚΟ)	1.15	-12.88	€	1.32	20/03/2020	1.26	1.15	1.26	1.15	1.194	1050@1.13	1884@1.24	---	---	8,895	70	10,621.28	46,797.35	1.15	2.68	40202010
1,524,000	0.300	---	---	---	06/07/2007	06/02/2013	---	ΤΖΙΡΑΚΙΑΝ ΠΡΟΦΙΛ (ΚΟ)	2	1.52	ρ	1.97	20/03/2020	1.97	1.97	2	2	1.978	130@1.62	495@2.00	---	2018	60	5	118.65	3,048.00	1.2	4.28	55102010
10,203,575	0.730	---	---	---	16/07/2007	18/10/1999	---	ΦΙΕΡΑΤΕΞ (ΚΟ)	0.38	---	γ	0.38	20/03/2020	---	---	---	---	---	100@0.280	3820@0.376	38.39	2018	---	---	---	3,877.36	0.32	0.79	55101020

Κύρια Αγορά - Χαμηλής Συναλλακτικής Δραστηριότητας

14,000,000	4.15	---	---	---	23/04/2010	29/06/1999	---	ΑΛΡΗΑ ΑΣΤΙΚΑ ΑΚΙΝΗΤΑ (ΚΟ)	6.05	---	γ	6.05	20/03/2020	---	---	---	---	---	10@5.60	75@6.00	---	---	---	---	---	84,700.00	5.2	7.8	35101015	
215,805,843	0.300	---	0.05	---	17/01/2020	29/12/2010	---	ΑΤΤΙΚΑ ΣΥΜΜΕΤΟΧΩΝ (ΚΟ)	0.88	-0.90	€	0.888	20/03/2020	0.88	0.88	0.88	0.88	0.88	50@0.828	500@0.860	---	---	1,000	1	880.00	189,909.14	0.84	1.465	40501015	
11,720,024	0.540	---	---	---	21/08/2014	30/08/2019	---	ΕΛΕΧΟΡΑΣΚ (ΚΟ)	6.25	5.04	ρ	5.95	20/03/2020	6.1	6.1	6.25	6.25	6.12	1000@5.55	443@6.25	---	---	379	4	2,319.40	73,250.15	5.4	8.3	50203030	
4,740,000	0.860	---	---	---	14/03/2003	---	---	LOGISMOS (ΚΟ)	0.59	---	γ	0.59	20/03/2020	---	---	---	---	---	---	2854@0.580	74.14	2018	---	---	---	2,796.60	0.46	0.88	10101015	
109,169,707	0.500	---	---	---	25/04/2014	19/07/2019	---	ΤΡΑΣΤΟΡ Α.Ε.Ε.Α.Π. (ΚΟ)	0.88	-2.22	€	0.9	20/03/2020	0.88	0.88	0.88	0.88	0.88	500@0.820	7000@0.880	27.93	2018	1,000	1	880.00	96,069.34	0.78	1.14	35102000	
15,300,000	0.300	---	---	---	30/07/2009	13/12/1999	---	ΑΤΤΙΚΕΣ ΕΚΔΟΣΕΙΣ (ΚΟ)	0.41	---	γ	0.41	20/03/2020	---	---	---	---	---	---	2350@0.370	---	---	---	---	---	---	6,273.00	0.36	0.428	40301030
23,986,500	1.05	---	---	---	26/06/2009	15/03/2000	---	ΒΙΟΚΑΡΠΕΤ (ΚΟ)	0.585	-5.64	€	0.62	20/03/2020	0.565	0.565	0.585	0.585	0.578	99@0.580	50@0.590	---	---	1,379	5	796.82	14,032.10	0.515	1.4	50101035	
4,968,600	2.88	---	---	---	01/07/1998	14/12/1998	---	ΒΙΣ (ΚΟ)	0.68	---	γ	0.68	20/03/2020	---	---	---	---	---	---	3000@0.615	---	---	2018	---	---	---	3,378.65	0.68	0.97	50203030
8,418,750	0.300	0.28	0.32	---	12/06/2019	27/06/2012	---	ΓΕΚΕ (ΚΟ)	4.1	---	γ	4.1	20/03/2020	---	---	---	---	---	---	70@3.70	---	11.37	2018	---	---	---	34,516.88	3.9	5.7	40501025
15,000,000	0.300	---	---	---	06/07/2007	18/07/2000	---	ΔΑΙΟΣ ΠΛΑΣΤΙΚΑ (ΚΟ)	2.9	---	γ	2.9	20/03/2020	---	---	---	---	---	---	850@2.62	235@3.18	---	---	---	---	---	43,500.00	2.64	3.28	50203015
3,307,500	0.210	---	---	---	11/08/2010	04/12/2019	---	ΕΛΒΕ Α.Β.Ε.Ε. (ΚΟ)	3.26	---	γ	3.26	20/03/2020	---	---	---	---	---	---	50@3.02	61@3.34	---	---	---	---	---	10,782.45	2.94	4.5	40204020
23,828,130	0.500	0.06	0.05	---	22/07/2019	17/02/2009	---	ΕΛΙΝΟΙΑ (ΚΟ)	1.52	---	γ	1.52	20/03/2020	---	---	---	---	---	---	1000@1.52	---	---	---	---	---	---	36,218.76	1.35	1.9	60101020
86,735,980	0.310	---	---	---	06/07/2009	02/01/2002	---	ΙΑΤΡΙΚΟ ΑΘΗΝΩΝ (ΚΟ)	1.265	-7.33	€	1.365	20/03/2020	1.3	1.26	1.355	1.28	1.297	5@1.36	1000@1.29	---	---	1,485	10	1,92					

Ημερήσιο Δελτίο Τιμών

Έτος: 141 Αύξων Αριθμός Συνεδρίασης: 56

Ενότητα 2: Αναλυτικά Στοιχεία Συναλλαγών Χρεογράφων

Δευτέρα, 23 Μαρτίου, 2020

Πληθος Χρεογράφων	Ονομ. Αξία	Μερίσματα [1]			Ημερ. Τελευτ. Αποκοπή		Σημ. Χρεόγραφα	Τιμή κλεισίματος	% μεταβ.	Προηγ. Κλείσιμο-ημ/νία	Άνοιγμα	Κατωτ Τιμή	Ανωτ Τιμή	Τελ Σταθμ Τιμή	Τελευταία ζήτηση [7]	Τελευταία προσφορά [7]	P/E μετά φ. Χρήστ	Όγκος	Πράξεις	Αξία Συναλλαγών[8]	Χ.Α. Εταιρείας (χιλ. €) [3,5]	Χαμηλό έτους	Υψηλό έτους	Κλάδος [4]			
		2017	2018	2019	Μέρισμα [2]	Δικαιώμα																					
2,566,836	0.440	---	---	---	13/08/2010	09/01/2007	---	0.348	---	0.348	20/03/2020	---	---	---	---	1200@0.314	---	---	---	---	7,365.75	0.346	0.382	50205010			
34,986,430	0.440	---	---	---	25/07/2008	23/02/2010	---	0.185	---	0.185	20/03/2020	---	---	---	---	41@0.170	---	---	---	---	7,365.75	0.152	0.187	50205010			
9,742,920	0.400	---	---	---	12/08/2016	14/07/2000	---	1.58	---	1.58	20/03/2020	---	---	---	50@1.13	1900@1.55	---	---	---	---	15,393.81	1.24	2.14	45102020			
2,760,000	11.83	9.2	9.5	---	01/07/2019	16/07/1990	---	248	---	248	20/03/2020	248	246	248	247.975	14@232.00	44@248.00	---	---	400	11	99,190.00	684,480.00	228	302	45103010	
6,700,000	0.800	0.028	0.043	---	24/07/2019	29/05/2014	---	1.8	-2.17	€ 1.84	20/03/2020	1.66	1.66	1.8	1.748	---	120@1.82	18.73	2018	240	6	419.40	12,060.00	1.66	2.58	45102020	
18,017,472	0.360	---	---	---	15/06/2010	28/08/2017	---	1.2	9.09	€ 1.1	20/03/2020	1.2	1.2	1.2	1.2	---	---	---	---	100	1	120.00	21,620.97	0.91	1.55	45101015	
21,364,000	1.12	0.2	0.2	---	29/07/2019	10/08/2005	---	17.8	---	17.8	20/03/2020	---	---	---	---	200@17.50	1000@18.00	---	---	---	---	380,279.20	17.8	20.6	40501025		
17,120,280	0.940	---	---	---	01/06/2010	02/08/2019	---	3	---	3	20/03/2020	---	---	---	---	2002@2.80	100@3.06	---	---	---	---	51,360.84	2.56	3.74	45102020		
8,321,682	0.670	---	---	---	17/08/2007	23/11/1999	---	0.2	---	0.2	20/03/2020	---	---	---	---	4320@0.195	---	2018	---	---	---	2,081.32	0.14	0.224	50203000		
2,160,524	0.670	0.0436	---	---	03/12/2018	23/11/1999	---	0.193	---	0.193	20/03/2020	---	---	---	---	---	---	2018	---	---	---	2,081.32	0.175	0.228	50203000		
10,080,000	3.00	0.45	0.57	---	02/07/2019	27/08/2001	---	19.25	-7.45	€ 20.8	20/03/2020	19.2	19.2	20	19.25	19.246	250@19.20	743@20.00	11.31	2018	126	5	2,425.00	194,040.00	18.05	28.2	50206060
7,070,400	0.930	---	---	---	30/11/2016	06/05/2016	---	5.75	---	5.75	20/03/2020	5.75	5.7	5.75	5.7	5.745	50@5.50	365@5.70	---	---	1,010	7	5,802.50	40,654.80	4.9	8.05	50206015
27,379,200	0.300	0.148	0.294	---	16/08/2019	24/08/2018	---	9.7	---	9.7	20/03/2020	---	---	---	---	100@9.40	50@10.60	---	---	---	---	265,578.24	8.55	14.9	50203015		
255,494,534	3.00	0.22	0.286	0.318	18/12/2019	23/12/2015	---	7.65	---	7.65	20/03/2020	7.65	7.65	7.65	7.65	---	---	---	---	62	2	474.30	1,954,533.19	6.05	8.25	35102000	
4,181,450	0.500	---	---	---	21/08/2000	05/03/2002	---	1.4	---	1.4	20/03/2020	---	---	---	---	100@1.33	---	---	---	---	---	5,854.03	1.19	3.3	45102020		
8,340,750	1.16	---	---	---	25/06/2009	17/09/2018	---	0.515	-9.65	€ 0.57	20/03/2020	0.585	0.515	0.585	0.515	0.534	69@0.515	250@0.540	---	2018	941	5	502.12	4,295.49	0.515	1.09	50205030

Διαπραγματεύσιμα Αμοιβαία Κεφάλαια (Δ.Α.Κ.)

812,382	---	---	---	---	15/06/2016	---	ALPHA ETF FTSE Athex Large Cap	12.8	-7.91	€ 13.9	20/03/2020	12.8	12.8	12.8	12.8	250@11.60	1@13.90	---	---	1	1	12.80	---	11.3	24.5	12003
---------	-----	-----	-----	-----	------------	-----	--------------------------------	------	-------	--------	------------	------	------	------	------	-----------	---------	-----	-----	---	---	-------	-----	------	------	-------

Επιτήρηση

5,867,311	0.300	---	---	---	11/08/2010	28/04/2017	5123	DIONIC (ΚΟ)	0.119	---	0.119	20/03/2020	---	---	---	---	50@0.119	---	---	---	---	---	698.21	0.1	0.244	50205010		
172,599,567	0.300	---	---	---	19/09/2016	5161	FORTHNET (ΚΟ)	0.228	---	0.228	20/03/2020	0.228	0.228	0.228	0.228	1000@0.184	1580@0.228	---	---	420	2	95.76	39,352.70	0.21	0.448	15102015		
355,437,751	0.100	---	---	---	07/07/2010	21/09/2017	5160	FRIGOGLASS (ΚΟ)	0.107	-5.31	€ 0.113	20/03/2020	0.113	0.107	0.113	0.107	0.10720000@0.103	39588@0.110	---	---	32,817	18	3,518.08	38,031.84	0.09	0.28	50204000	
51,081,030	1.00	---	---	---	20/08/2007	03/09/2007	4912	LAVIPHARM (ΚΟ)	0.28	---	0.28	20/03/2020	0.28	0.28	0.28	0.28	7928@0.280	10300@0.310	---	---	2,192	6	613.76	14,302.69	0.208	0.338	20103015	
14,967,940	0.500	---	---	---	21/05/2008	04/01/2008	4956	PASAL A.E. (ΚΟ)	0.0935	---	0.0935	20/03/2020	---	---	---	---	2000@0.076	3000@0.100	---	---	---	---	1,399.50	0.088	0.157	35101010		
65,326,268	0.530	---	---	---	04/07/2007	19/07/2006	4750	SATO AE (ΚΟ)	0.02	---	0.02	20/03/2020	---	---	---	---	5074@0.017	---	---	---	---	---	1,306.53	0.0165	0.0345	40202015		
33,301,715	0.320	---	---	---	27/06/2003	08/07/2009	5195	ΑΕΓΕΚ (ΚΟ)	0.0295	-3.28	€ 0.0305	20/03/2020	0.0295	0.0295	0.0295	0.0295	0.03	4000@0.027	4000@0.032	---	---	9,969	6	294.09	982.40	0.026	0.06	50101010
13,000,000	1.00	---	---	---	01/08/2007	07/04/2000	5093	ΑΚΡΙΤΑΣ (ΚΟ)	0.408	---	0.408	20/03/2020	---	---	---	---	30@0.330	50@0.488	---	---	---	---	5,304.00	0.29	0.5	50101035		
185,373,016	0.300	---	---	---	02/07/2008	28/02/2011	4957	ΑΝΕΚ (ΚΟ)	0.0405	---	0.0405	20/03/2020	0.04	0.04	0.04	0.04	8099@0.038	4999@0.040	---	---	3,000	2	120.00	7,827.05	0.0315	0.072	40501015	
312,163	0.300	---	---	---	02/07/2008	28/02/2011	4959	ΑΝΕΚ (ΠΟ '90)	0.072	---	0.072	20/03/2020	---	---	---	---	---	---	---	---	---	---	7,827.05	0.058	0.072	40501015		
2,969,713	0.300	---	---	---	02/07/2008	28/02/2011	4958	ΑΝΕΚ (ΠΟ '96)	0.1	---	0.1	20/03/2020	---	---	---	---	---	---	---	---	---	---	7,827.05	0.08	0.1	40501015		
4,737,503	0.320	---	---	---	22/06/2005	22/09/2015	5115	ΒΑΡΑΓΚΗΣ (ΚΟ)	0.128	---	0.128	20/03/2020	---	---	---	---	---	5082@0.103	---	---	---	---	606.40	0.103	0.16	40202015		
6,330,002	0.300	---	---	---	25/06/2002	15/03/2019	5162	ΒΑΡΒΑΡΕΣΙΟΣ (ΚΟ)	0.398	---	0.398	20/03/2020	---	---	---	---	---	196@0.398	---	2018	---	---	2,519.34	0.282	0.525	55101020		
17,579,754	4.16	---	---	---	18/08/2006	02/08/2010	5156	ΒΙΟΤΕΡ (ΚΟ)	0.06	1.70	€ 0.059	20/03/2020	0.06	0.06	0.06	0.06	0.0617793@0.060	4000@0.071	---	---	32,207	7	1,932.42	1,054.79	0.041	0.064	50101010	
15,878,748	0.480	---	---	---	10/07/2006	22/03/2004	5095	ΔΟΜΙΚΗ ΚΡΗΤΗΣ (ΚΟ)	0.141	---	0.141	20/03/2020	---	---	---	---	6917@0.115	1800@0.155	---	---	---	---	2,238.90	0.136	0.23	50101010		
3,961,300	1.28	---	---	---	29/06/2004	03/08/2000	5080	ΔΟΥΡΟΣ (ΚΟ)	0.216	---	0.216	20/03/2020	---	---	---	---	---	1000@0.256	---	2018	---	---	855.64	0.174	0.27	40204020		
51,754,364	0.300	---	---	---	23/12/2003	24/01/2007	5197	ΕΠΙΛΕΚΤΟΣ (ΚΟ)	0.17	-1.73	€ 0.173	20/03/2020	0.17	0.17	0.17	0.17	600@0.139	1500@0.170	---	---	1,500	2	255.00	8,798.24	0.134	0.25	55101020	
11,125,110	0.300	---	---	---	02/06/2010	06/11/2017	5178	ΕΥΡΩΣΥΜΒΟΥΛΟΙ (ΚΟ)	0.274	---	0.274	20/03/2020	0.22	0.22	0.22	0.22	---	500@0.248	---	---	500	1	110.00	3,048.28	0.192	0.34	50205020	
7,125,216	0.650	---	---	---	01/07/2005	14/12/1999	4955	ΚΡΕΚΑ (ΚΟ)	0.187	---	0.187	20/03/2020	---	---	---	---	---	2354@0.180	---	2018	---	---	1,332.42	0.058	0.226	45102010		

Σημειώσεις Χρεογράφων

Κωδικός Κείμενο σημείωσης

- () - Προσαρμοσμένα Μέρισματα λόγω διανομής Δωρεάν μετοχών.
- * - Τελευταία προσαρμοσμένη τιμή κλεισίματος.
- [1] - Καθάρια μερίσματα.
- [2] - Στη στήλη "Ημερ. Αποκοπής τελευταίου δικαιώματος" αναφέρεται η Ημερομηνία εισαγωγής για Νέες Εταιρείες.
- [3] - Η Χρηματιστηριακή αξία αναφέρεται στο σύνολο των μετοχών
- [4] - Η κωδικοποίηση των Κλάδων Οικονομικής Δραστηριότητας του Χ.Α. παρουσιάζονται στο Παράρτημα Α
- [5] - Η Χρηματιστηριακή Αξία αναφέρεται στο σύνολο των κατηγοριών μετοχών (εφόσον έχουν εισαχθεί περισσότερες της μιας κατηγορίες) και δεν αναφέρεται σε επιμέρους κατηγορίες μετοχών μιας εταιρείας.
- [6] - P/E μεγαλύτερο του 100
- [7] - Τελευταία εικόνα του Βιβλίου Εντολών πριν το τέλος της συνεδρίασης
- [8] - Στην Αξία Συναλλαγών των Μετοχών περιλαμβάνονται όλοι οι τύποι Πακέτων

4750 - Μεταφορά στην Κατηγορία Επιτήρησης από 8/4/2011.

4865 - Αναστολή διαπραγμάτευσης από 2/4/2012.

4887 - Μεταφορά στην Κατηγορία Επιτήρησης από 10/4/2012.

4912 - Μεταφορά στην κατηγορία Επιτήρησης από 31/7/2012.

4914 - Αναστολή διαπραγμάτευσης από 31/8/2012.

4918 - Αναστολή διαπραγμάτευσης από 31/8/2012.

4955 - Μεταφορά στην Επιτήρηση από 5/4/2013.

4956 - Μεταφορά στην Επιτήρηση από 5/4/2013.

4957 - Μεταφορά στην Επιτήρηση από 5/4/2013.

4958 - Μεταφορά στην Επιτήρηση από 5/4/2013.

4959 - Μεταφορά στην Επιτήρηση από 5/4/2013.

5080 - Μεταφορά στην κατηγορία Επιτήρησης από 05/12/2014.

5093 - Μεταφορά στην Κατηγορία Επιτήρησης από 8/4/2015.

5095 - Μεταφορά στην Επιτήρηση από 09/04/2015.

5101 - Αναστολή διαπραγμάτευσης από 1/9/2015.

5110 - Αναστολή διαπραγμάτευσης από 08/03/2016.

5112 - Μεταφορά στην Κατηγορία Επιτήρησης από 15/04/2016.

5115 - Μεταφορά στην Κατηγορία Επιτήρησης από 15/04/2016.

5123 - Μεταφορά στην Κατηγορία Επιτήρησης από 01/04/2016.

5130 - Αναστολή διαπραγμάτευσης από 18/04/2017.

5136 - Αναστολή διαπραγμάτευσης από 02/05/2017.

5141 - Μεταφορά στην Κατηγορία Επιτήρησης από 10/05/2017.

5153 - Αναστολή διαπραγμάτευσης από 03/10/2017.

5154 - Αναστολή διαπραγμάτευσης από 03/10/2017.

5156 - Μεταφορά στην κατηγορία Επιτήρησης από 11/12/2017.

5160 - Μεταφορά στην Κατηγορία Επιτήρησης από 15/04/2016.

5161 - Μεταφορά στην κατηγορία Επιτήρησης από τις 25/11/2011.

5162 - Μεταφορά στην Κατηγορία Επιτήρησης από 21/12/2009.

5165 - Μεταφορά στην Κατηγορία Επιτήρησης από 15/02/2018.

5171 - Αναστολή διαπραγμάτευσης από 30/04/2018.

5172 - Αναστολή διαπραγμάτευσης από 30/04/2018.

5174 - Αναστολή διαπραγμάτευσης από 02/05/2018.

5178 - Μεταφορά στην Κατηγορία Επιτήρησης από 11/05/2018.

5179 - Αναστολή διαπραγμάτευσης από 25/05/2018.

5190 - Μεταφορά στην Κατηγορία Επιτήρησης από 01/10/2018.

5191 - Αναστολή διαπραγμάτευσης από 02/10/2018.

5192 - Αναστολή διαπραγμάτευσης από 02/10/2018.

5193 - Μεταφορά στην κατηγορία Επιτήρησης από 25/10/2018.

5194 - Μεταφορά στην κατηγορία Επιτήρησης από 25/10/2018.

5195 - Μεταφορά στην κατηγορία Επιτήρησης από 25/10/2018.

5197 - Μεταφορά στην κατηγορία Επιτήρησης από 07/11/2018.

5205 - Αναστολή διαπραγμάτευσης από 02/05/2019.

Σημειώσεις Χρεογράφων

Κωδικός **Κείμενο σημείωσης**

5206 - Αναστολή διαπραγμάτευσης από 02/05/2019.

5207 - Μεταφορά στην Επιτήρηση από 13/05/2019.

5216 - Αναστολή διαπραγμάτευσης από 01/10/2019.

5217 - Αναστολή διαπραγμάτευσης από 01/10/2019.

Στοιχεία Συναλλαγών Πακέτων

Χρεόγραφο	Όγκος πακέτου	Τιμή πακέτου	Αξία πακέτου	Ώρα έγκρισης	Σημείωση
ΤΕΡΝΑ ΕΝΕΡΓΕΙΑΚΗ (ΚΟ)	800	7.40	5,920.00	15:32:01	18
MERMEREN KOMB. A.D. PR. (ΕΛΠ)	16	56.00	896.00	15:32:47	18
ΤΕΡΝΑ ΕΝΕΡΓΕΙΑΚΗ (ΚΟ)	100	7.40	740.00	15:35:33	18
ΤΕΡΝΑ ΕΝΕΡΓΕΙΑΚΗ (ΚΟ)	18	7.40	133.20	15:37:00	18
ΤΡΑΠΕΖΑ EUROBANK ERGASIAS (ΚΟ)	14,853	0.357	5,302.52	17:03:51	18
ΟΤΕ (ΚΟ)	50,000	11.50	575,000.00	17:29:03	20
ΟΤΕ (ΚΟ)	81,222	11.51	934,459.11	17:49:27	20

Σημειώσεις πακέτων

- 9 - Μέθοδος 6-1 / Ειδική Χρέωση
- 10 - Μέθοδος 6-1 / Ειδική Χρέωση, Αυθημερόν Διακανονισμός
- 14 - Μέθοδος 6-3 / Πακέτο Αποκατάστασης, Ατελής αγορά και Πώληση
- 18 - Μέθοδος 6-2 / SPOT 1
- 19 - Μέθοδος 6-2 / SPOT 2
- 20 - Μέθοδος 6-1 και Μέθοδος 6-1 Αυθημερόν Διακανονισμός
- 21 - Άλλη Προσυμφωνημένη

Στοιχεία Συναλλαγών Δικαιωμάτων

Ημερ. αποκοπής	Έναρξη εξάσκησης	Λήξη εξάσκησης	Λήξη διαπραγμάτευσης	Δικαιώματα	Κατωτ Τιμή	Ανωτ Τιμή	Τιμή κλεισ.	Τελευταία ζήτηση	Τελευταία προσφορά	Όγκος	Πράξεις	Αξία Συναλλαγών
----------------	------------------	----------------	----------------------	------------	------------	-----------	-------------	------------------	--------------------	-------	---------	-----------------

Δεν υπάρχουν Συναλλαγές Δικαιωμάτων.

Στοιχεία Συναλλαγών Εκποιήσεων

Χρεόγραφα	Τύπος Χρεογράφου	Όγκος Συναλλαγών	Αριθμός Πράξεων	Αξία Συναλλαγών	Σημείωση
-----------	------------------	------------------	-----------------	-----------------	----------

Δεν πραγματοποιήθηκαν Εκποιήσεις Μετοχών.

Σημειώσεις Εκποιήσεων

- 1 - Κανονική Εκποίηση.
- 2 - Εκποίηση Ενσώματων Ονομαστικών Μετοχών.
- 3 - Εκποίηση Αδιάθετων Κλασματικών Υπολοίπων.

Στοιχεία Συναλλαγών Εκποιήσεων Ενσώματων Ονομαστικών Μετοχών

Χρεόγραφα	Ημερ/νία έναρξης	Ημερ/νία λήξης	Αρχικό πλήθος	Διαθέσιμο πλήθος	Ημερομηνία	Μέση τιμή (ημέρας)	Μέση τιμή (περιόδου)	Αριθμός Πράξεων	Όγκος Συναλλαγών	Αξία Συναλλαγών
-----------	------------------	----------------	---------------	------------------	------------	--------------------	----------------------	-----------------	------------------	-----------------

Δεν πραγματοποιήθηκαν Εκποιήσεις Ενσώματων Ονομαστικών Μετοχών.

Σημειώσεις Εκποιήσεων

Σύμφωνα με την Απόφαση 1/380/04.05.2006 της Επιτροπής Κεφαλαιαγοράς εκποιούνται μέσω του Χρηματιστηρίου Αθηνών με επιμέλεια της εκδότριας εταιρείας, οι ενσώματες ονομαστικές μετοχές που δεν έχουν κατατεθεί στην εκδότρια προς απούλοποίηση. Η εκποίηση διενεργείται σύμφωνα με τον τρόπο που ορίζεται στο άρθρο 99Α του Κανονισμού του Χρηματιστηρίου Αθηνών.

Στοιχεία Ενεργητικού Διαπραγματεύσιμων Αμοιβαίων Κεφαλαίων (Δ.Α.Κ.)

	Ημερομηνία συναλλαγών	Δημιουργία / Εξαγορά	Αριθ. Μερ. (T-1)	Νέα Μερ. (T-1)	Εξαγορασθ. Μερ. (T-1)	Μερίδια (T) [1]	Αξία Ενεργητικού [2]	Καθαρή Τιμή	Μέρισμα /Μερίδιο	Ημερ. Αποκοπής
#Error										

Σημειώσεις Δ.Α.Κ.

Δεν υπάρχουν Στοιχεία Ενεργητικού για Δ.Α.Κ.

[2] - Περιλαμβάνονται και τα μερίδια που δημιουργήθηκαν / εξαγοράσθηκαν την ημέρα T-1.

Περιγραφή	Στοιχεία
Όνομασία Δ.Α.Κ.	ALPHA ETF FTSE Athex Large Cap
Σύμβολο Δ.Α.Κ. (GR)	ΑΔΑΚ
Σύμβολο Δ.Α.Κ. (EN)	AETF
ISIN Δ.Α.Κ.	GRF000153004
Κατηγορία Διαπραγμάτευσης	Διαπραγματεύσιμα Αμοιβαία Κεφάλαια (Δ.Α.Κ.)
Τύπος Δ.Α.Κ.	Μετοχών
Τρόπος διαχείρισης	Παθητικός
Επενδυτική Στρατηγική	Σκοπός της επενδυτικής πολιτικής του Αμοιβαίου Κεφαλαίου είναι η αναπαραγωγή της αποδόσεως του Δείκτη FTSE/X.A. Large Cap του Χρηματιστηρίου Αθηνών σε όρους Ευρώ, ακολουθώντας πλήρως και πανομοιότυπως τη σύνθεση του υποκείμενου Δείκτη.
Εκδότης	ΑΛΦΑ ASSET MANAGEMENT Α.Ε.Δ.Α.Κ.
Εταιρεία Διαχείρισης	ΑΛΦΑ ASSET MANAGEMENT Α.Ε.Δ.Α.Κ.
Ειδικοί Διαπραγματευτές	ΑΛΦΑ FINANCE Α.Χ.Ε.Π.Ε.Υ. , ΕΘΝΙΚΗ ΧΡΗΜΑΤΙΣΤΗΡΙΑΚΗ Α.Χ.Ε.Π.Ε.Υ.
Θεματοφύλακας	ΑΛΦΑ ΤΡΑΠΕΖΑ Α.Ε.
Σύμβολο Δείκτη (GR)	FTSE
Σύμβολο Δείκτη (EN)	FTSE
Όνομασία Δείκτη	FTSE/X.A. Large Cap
ISIN Δείκτη	GRI99201A006
Κλάσμα Δείκτη [1]	1/100
Αρχική Τιμή Μεριδίου	21.76
Συνολικός Αριθμός Μεριδίων [2]	812,382
Ημερομηνία πρώτης Έκδοσης	14/01/2008
Ημερομηνία έναρξης Διαπραγμάτευσης	24/01/2008
Νόμισμα Διαπραγμάτευσης	ΕΥΡΩ
Νόμισμα Ενεργητικού	ΕΥΡΩ
Αρχική Αξία Ενεργητικού [3]	3,000,000.00
Αριθμ. Μεριδίων για Δημιουργία-Εξαγορά [4]	5,000
Αμοιβή Διαχείρισης	0.375

Σημειώσεις Δ.Α.Κ.

[1] - Το κλάσμα της τιμής του δείκτη που αποτελεί η τιμή της πρώτης έκδοσης

[2] - Ο αριθμός μεριδίων που διαπραγματεύθηκαν στο Χρηματιστήριο την ημέρα T

[3] - Η αξία του ενεργητικού κατά την έκδοση

[4] - Ο αριθμός μεριδίων που απαιτείται κατά τη διαδικασία δημιουργίας εξαγοράς

ΑΝΑΚΟΙΝΩΣΕΙΣ

ΓΝΩΣΤΟΠΟΙΗΣΕΙΣ ΕΤΑΙΡΕΙΩΝ

ΕΠΙΧΕΙΡΗΣΕΙΣ ΗΧΟΥ ΚΑΙ ΕΙΚΟΝΟΣ ΑΕ

ΑΝΑΚΟΙΝΩΣΗ ΓΙΑ ΕΙΣΑΓΩΓΗ ΝΕΩΝ ΜΕΤΟΧΩΝ

ΕΙΣΑΓΩΓΗ ΜΕΤΟΧΩΝ ΤΗΣ «ΕΠΙΧΕΙΡΗΣΕΙΣ ΗΧΟΥ ΚΑΙ ΕΙΚΟΝΟΣ ΑΕ» από Α.Μ.Κ. ΜΕ ΚΑΤΑΒΟΛΗ ΜΕΤΡΗΤΩΝ ΚΑΙ ΕΚΔΟΣΗ ΝΕΩΝ ΜΕΤΟΧΩΝ ΜΕ ΔΙΚΑΙΩΜΑ ΠΡΟΤΙΜΗΣΗΣ ΥΠΕΡ ΤΩΝ ΠΑΛΑΙΩΝ ΜΕΤΟΧΩΝ

Η «ΕΠΙΧΕΙΡΗΣΕΙΣ ΗΧΟΥ ΚΑΙ ΕΙΚΟΝΟΣ ΑΕ» (εφεξής η «Εταιρεία») ανακοινώνει ότι από την 26.03.2020, θα αρχίσει η διαπραγμάτευση στο Χρηματιστήριο Αθηνών των 26.666.665 νέων κοινών ονομαστικών μετοχών της Εταιρείας, ονομαστικής αξίας 0,30 ευρώ εκάστης, που προέκυψαν από την Αύξηση του Μετοχικού Κεφαλαίου με καταβολή μετρητών και έκδοση νέων μετοχών, όπως αποφασίστηκε από την από 17.07.2019 Τακτική Γενική Συνέλευση των Μετόχων της Εταιρείας σε συνδυασμό με την από 11.02.2020 απόφαση του Διοικητικού Συμβουλίου της Εταιρείας.

Η Επιτροπή Εισαγωγών και Λειτουργίας Αγορών του Χρηματιστηρίου Αθηνών κατά τη συνεδρίασή της στις 23/03/2020 ενέκρινε την εισαγωγή προς διαπραγμάτευση των 26.666.665 νέων μετοχών. Οι νέες μετοχές θα έχουν πιστωθεί κατά την ημερομηνία έναρξης διαπραγμάτευσης στις μερίδες και τους λογαριασμούς αξιών των μετόχων στο Σύστημα Άυλων Τίτλων (Σ.Α.Τ.).

Για περισσότερες πληροφορίες οι κ.κ. Μέτοχοι μπορούν να απευθύνονται κατά τις εργάσιμες ημέρες και ώρες στο Τμήμα Πληροφόρησης Επενδυτών στα γραφεία της Εταιρείας, οδός Πάρνωνος 3, Τ.Κ.15125 Μαρούσι (κ.Σταματάκος Ιωάννης, τηλ.: 2108092000).

ΤΡΑΠΕΖΑ EUROBANK ERGASIAS A.E

ΑΝΑΚΟΙΝΩΣΗ

Αλλαγή Επωνυμίας και Διακριτικού Τίτλου της Τράπεζας Eurobank Ergasias Ανώνυμη Εταιρεία σε «Eurobank Ergasias Υπηρεσιών και Συμμετοχών Ανώνυμη Εταιρεία» και «Eurobank Holdings» αντιστοίχως

Η Eurobank Ergasias Υπηρεσιών και Συμμετοχών Ανώνυμη Εταιρεία (πρώην Τράπεζα Eurobank Ergasias Ανώνυμη Εταιρεία) («Εταιρεία» ή «Διασπώμενη») ανακοινώνει ότι, σε συνέχεια:

- α) των αποφάσεων της Έκτακτης Γενικής Συνέλευσης των μετόχων της που συνεδρίασε στις 31.01.2020 και
- β) της εταιρικής της ανακοίνωσης της 20.03.2020, με την οποία ενημέρωσε το επενδυτικό κοινό για την έγκριση της διάσπασης της Εταιρείας δι' απόσχισης κλάδου

με σύσταση νέας εταιρείας-πιστωτικού ιδρύματος με την επωνυμία «Τράπεζα Eurobank Ανώνυμη Εταιρεία»,

εγκρίθηκε η τροποποίηση του Καταστατικού της Διασπώμενης δυνάμει της υπ' αριθμ. 32403/23.03.2020 απόφασης του Υπουργείου Ανάπτυξης και Επενδύσεων, η οποία καταχωρίστηκε στο Γενικό Εμπορικό Μητρώο την ίδια ημέρα με Κωδικό Αριθμό Καταχώρισης 2108784/23.03.2020.

Σύμφωνα με το άρθρο 1 του Καταστατικού, τροποποιείται η επωνυμία και ο διακριτικός τίτλος της Διασπώμενης σε «Eurobank Ergasias Υπηρεσιών και Συμμετοχών Ανώνυμη Εταιρεία» και «Eurobank Holdings» αντιστοίχως. Στην αγγλική γλώσσα, η επωνυμία τροποποιείται σε «Eurobank Ergasias Services and Holdings S.A..» και ο διακριτικός τίτλος σε «Eurobank Holdings».

Το Χρηματιστήριο Αθηνών ενημερώθηκε για την προαναφερθείσα απόφαση στις 23.03.2020. Ως εκ τούτου, ως ημερομηνία για την αλλαγή της επωνυμίας και του διακριτικού τίτλου της Εταιρείας στο Χρηματιστήριο Αθηνών ορίζεται η 24.03.2020.

Για περισσότερες πληροφορίες, οι κ.κ. Μέτοχοι μπορούν να απευθύνονται, τις εργάσιμες ημέρες και ώρες, στη Διεύθυνση Investor Information Services, Ιωλκού 8 & Φιλικής Εταιρείας, Τ.Κ. 142 34 Ν. Ιωνία (τηλ. 210-3522400).

Δελτίο Τύπου

Το Χρηματιστήριο Αθηνών, κατόπιν της σημερινής συνεδρίασης της Επιτροπής Εισαγωγών και Λειτουργίας Αγορών, γνωστοποιεί ότι την Πέμπτη 26 Μαρτίου 2020 θα υλοποιηθεί η έναρξη διαπραγμάτευσης των 26.666.665 νέων κοινών ονομαστικών μετοχών της εταιρίας «ΕΠΙΧΕΙΡΗΣΕΙΣ ΗΧΟΥ ΚΑΙ ΕΙΚΟΝΟΣ Α.Ε.» (ISIN:GRS489003004), σε συνέχεια της αύξησης του μετοχικού της κεφαλαίου με καταβολή μετρητών και δικαίωμα προτίμησης υπέρ των παλαιών μετόχων.

Δελτίο Τύπου

Το Χρηματιστήριο Αθηνών, κατόπιν της σημερινής συνεδρίασης της Επιτροπής Εταιρικών Πράξεων, γνωστοποιεί ότι θα υλοποιηθούν τα κάτωθι:

Τρίτη 24 Μαρτίου 2020

- Αλλαγή επωνυμίας της εταιρίας «ΤΡΑΠΕΖΑ EUROBANK ERGASIAS ΑΝΩΝΥΜΗ ΕΤΑΙΡΕΙΑ» (ISIN:GRS323003012) σε «EUROBANK ERGASIAS ΥΠΗΡΕΣΙΩΝ ΚΑΙ ΣΥΜΜΕΤΟΧΩΝ ΑΝΩΝΥΜΗ ΕΤΑΙΡΕΙΑ» και του διακριτικού της τίτλου από «EUROBANK ERGASIAS» σε «EUROBANK HOLDINGS».

Παρασκευή 27 Μαρτίου 2020

- Μείωση του μετοχικού κεφαλαίου της εταιρίας «ΟΤΕ Α.Ε.» (ISIN:GRS260333000), λόγω ακύρωσης 9.764.743 ιδίων κοινών ονομαστικών μετοχών της.
- Έναρξη διαπραγμάτευσης των υφισταμένων μετοχών της εταιρίας «QUALITY & RELIABILITY A.B.E.E.» (ISIN:GRS396003006) με νέα ονομαστική αξία εκάστης €0,28, κατόπιν της μείωσης της ονομαστικής αξίας της μετοχής της εταιρίας.
- Παύση διαπραγμάτευσης των 14.967.940 κοινών ονομαστικών μετοχών της εταιρίας «PASAL ΑΝΩΝΥΜΟΣ ΕΤΑΙΡΕΙΑ ΑΝΑΠΤΥΞΕΩΣ ΑΚΙΝΗΤΩΝ» (ISIN:GRS497003004), προκειμένου να αντικατασταθούν από 1.870.992 νέες κοινές ονομαστικές μετοχές, λόγω συνένωσης των παλαιών μετοχών (reverse split), με ταυτόχρονη αύξηση της ονομαστικής αξίας της μετοχής σε €4,00. Ημερομηνία καταγραφής των δικαιούχων (record date) για την εν λόγω εταιρική πράξη είναι η Δευτέρα 30 Μαρτίου 2020. Κατόπιν επακόλουθης μείωσης της ονομαστικής αξίας της μετοχής της εταιρίας από €4,00 σε €0,50, η ημερομηνία έναρξης διαπραγμάτευσης των 1.870.992 νέων μετοχών της, με τελική ονομαστική αξία εκάστης €0,50 είναι η Τετάρτη 1 Απριλίου 2020.

From: ΤΡΑΠΕΖΑ ΤΗΣ ΕΛΛΑΔΟΣ Α.Ε.
Posted At: 20 March 2020 17:15
Conversation: ΑΝΑΚΟΙΝΩΣΗ ΓΙΑ ΤΙΣ ΑΠΟΦΑΣΕΙΣ ΓΕΝΙΚΗΣ ΣΥΝΕΛΕΥΣΗΣ
Posted To: DOLAnnouncements
Subject: ΑΝΑΚΟΙΝΩΣΗ ΓΙΑ ΤΙΣ ΑΠΟΦΑΣΕΙΣ ΓΕΝΙΚΗΣ ΣΥΝΕΛΕΥΣΗΣ

Αποφάσεις της 87ης Ετήσιας Τακτικής Γενικής Συνέλευσης των Μετόχων της Τράπεζας της Ελλάδος - Αποτελέσματα ψηφοφορίας

[Αποφάσεις της 87ης ΕΤΓΣ-Αποτελέσματα ψηφοφορίας](#)

From: ΤΡΑΠΕΖΑ ΤΗΣ ΕΛΛΑΔΟΣ Α.Ε.
Posted At: 20 March 2020 17:19
Conversation: ΓΝΩΣΤΟΠΟΙΗΣΗ ΑΠΟΚΟΠΗΣ ΔΙΚΑΙΩΜΑΤΟΣ
ΜΕΡΙΣΜΑΤΟΣ / ΠΛΗΡΩΜΗΣ ΜΕΡΙΣΜΑΤΟΣ/
ΠΡΟΜΕΡΙΣΜΑΤΟΣ
Posted To: DOLAnnouncements
Subject: ΓΝΩΣΤΟΠΟΙΗΣΗ ΑΠΟΚΟΠΗΣ ΔΙΚΑΙΩΜΑΤΟΣ
ΜΕΡΙΣΜΑΤΟΣ / ΠΛΗΡΩΜΗΣ ΜΕΡΙΣΜΑΤΟΣ/
ΠΡΟΜΕΡΙΣΜΑΤΟΣ

Μέρισμα χρήσης 2019

[Μέρισμα χρήσης 2019](#)

From: FOLLI-FOLLIE A.E.B.T.E.
Posted At: 20 March 2020 17:26
Conversation: Ανακοίνωση Αποτελεσμάτων Επαναληπτικής
Συνέλευσης Ομολογιούχων
Posted To: DOLAnnouncements

Subject: Ανακοίνωση Αποτελεσμάτων Επαναληπτικής
Συνέλευσης Ομολογιούχων

Δείτε την ανακοίνωση

[Ανακοίνωση](#)

From: ΑΛΦΑ ASSET MANAGEMENT Α.Ε.Δ.Α.Κ.
Posted At: 20 March 2020 18:31
Conversation: ΑΝΑΚΟΙΝΩΣΗ
Posted To: DOLAnnouncements

Subject: ΑΝΑΚΟΙΝΩΣΗ

Η τιμή για το ΑΔΑΚ για την ημερομηνία 23/03/2020 είναι 13.9377 Για τα στοιχεία ενεργητικού διαπραγματεύσιμου ΑΔΑΚ, παρακαλώ όπως λάβετε υπόψη το επισυναπτόμενο αρχείο.

[Αρχείο](#)

From: LAVIPHARM A.E.
Posted At: 20 March 2020 18:40
Conversation: ΑΝΑΚΟΙΝΩΣΗ ΡΥΘΜΙΖΟΜΕΝΗΣ
ΠΛΗΡΟΦΟΡΙΑΣ ΤΟΥ Ν. 3556/2007:
Γνωστοποίηση συναλλαγών
Posted To: DOLAnnouncements
Subject: ΑΝΑΚΟΙΝΩΣΗ ΡΥΘΜΙΖΟΜΕΝΗΣ
ΠΛΗΡΟΦΟΡΙΑΣ ΤΟΥ Ν. 3556/2007:
Γνωστοποίηση συναλλαγών

Παιανία, 20 Μαρτίου 2020 - Η Lavipharm A.E., κατ' εφαρμογή του άρθρου 19 του Κανονισμού 596/2014 του Ευρωπαϊκού Κοινοβουλίου και του Συμβουλίου της 16/04/2014, γνωστοποιεί στο επενδυτικό κοινό ότι η T&A Holdings (Luxembourg) sarl, εταιρεία συμφερόντων του Εκτελεστικού Προέδρου της Lavipharm A.E., κ. Αθανάσιου Λαβίδα του Τηλέμαχου, πραγματοποίησε τις ακόλουθες αγορές κοινών ονομαστικών μετοχών εκδόσεως Lavipharm A.E.: στις 16/3/2020, 8.500 μετοχές, αξίας Ευρώ 2.125, στις 17/3/2020 2.700 μετοχές αξίας Ευρώ 675,00, στις 18/3/2020 59.590 μετοχές, αξίας Ευρώ 16.089,30 στις 19/3/2020 18.012 μετοχές, αξίας Ευρώ 4.863,24 και στις 20/3/2020 7.000 μετοχές, αξίας Ευρώ 1.960.

From: ΤΡΑΠΕΖΑ EUROBANK ERGASIAS A.E.
Posted At: 20 March 2020 19:13
Conversation: Ανακοίνωση - Έγκριση της διάσπασης της Τράπεζας Eurobank Ergasias Ανώνυμης Εταιρείας δι' απόσχισης κλάδου με σύσταση νέας εταιρείας-πιστωτικού ιδρύματος με την επωνυμία «Τράπεζα Eurobank Ανώνυμη Εταιρεία»
Posted To: DOLAnnouncements
Subject: Ανακοίνωση - Έγκριση της διάσπασης της Τράπεζας Eurobank Ergasias Ανώνυμης Εταιρείας δι' απόσχισης κλάδου με σύσταση νέας εταιρείας-πιστωτικού ιδρύματος με την επωνυμία «Τράπεζα Eurobank Ανώνυμη Εταιρεία»

Παρασκευή, 20 Μαρτίου 2020

ΑΝΑΚΟΙΝΩΣΗ

Έγκριση της διάσπασης της Τράπεζας Eurobank Ergasias Ανώνυμης Εταιρείας δι' απόσχισης κλάδου με σύσταση νέας εταιρείας-πιστωτικού ιδρύματος με την επωνυμία «Τράπεζα Eurobank Ανώνυμη Εταιρεία»

Η Τράπεζα Eurobank Ergasias Ανώνυμη Εταιρεία («Τράπεζα» ή «Eurobank» ή «Διασπώμενη») ανακοινώνει ότι, σε συνέχεια των αποφάσεων της Έκτακτης Γενικής Συνέλευσης των μετόχων της που συνεδρίασε στις 31.01.2020, εγκρίθηκε στις 20.03.2020 η διάσπαση της Eurobank δι' απόσχισης κλάδου με σύσταση νέας εταιρείας-πιστωτικού ιδρύματος («Διάσπαση») με την επωνυμία «Τράπεζα Eurobank Ανώνυμη Εταιρεία» («Επωφελούμενη»), κατά συνδυασμένη εφαρμογή του άρθρου 16 του ν. 2515/1997 και των άρθρων 57 παρ. 3 και 59-74 του ν. 4601/2019, όπως ισχύουν, δυνάμει της υπ' αριθμ. 31847/20.03.2020 απόφασης του Υπουργείου Ανάπτυξης και Επενδύσεων, η οποία καταχωρίστηκε στο Γενικό Εμπορικό Μητρώο την ίδια ημέρα με

Κωδικό Αριθμό Καταχώρισης 2107361/20.03.2020.

Με την έγκριση της Διάσπασης επέρχονται τα ακόλουθα αποτελέσματα:

α) η Διασπώμενη καθίσταται η μέτοχος της Επωφελούμενης λαμβάνοντας το σύνολο των μετοχών εκδόσεως της Επωφελούμενης και ειδικότερα 3.683.244.830 κοινές ονομαστικές μετοχές, ονομαστικής αξίας €1,10 εκάστη, και

β) η Επωφελούμενη υποκαθίσταται ως καθολική διάδοχος στο σύνολο της μεταβιβαζόμενης σε αυτήν περιουσίας (ενεργητικό και παθητικό), όπως αυτή αποτυπώνεται στον ισολογισμό μετασχηματισμού του αποσχιζόμενου κλάδου (κατά την 30.06.2019) και διαμορφώθηκε μέχρι σήμερα, ημέρα ολοκλήρωσης της Διάσπασης.

Κατόπιν της ολοκλήρωσης της Διάσπασης, η Διασπώμενη θα παύσει να είναι πιστωτικό ίδρυμα και διατηρεί δραστηριότητες και περιουσιακά στοιχεία που δεν αφορούν σε κύριες τραπεζικές δραστηριότητες. Η εν λόγω μεταβολή του σκοπού της Διασπώμενης καθώς και η νέα επωνυμία της θα αποτυπωθούν στο τροποποιημένο καταστατικό της, για τα οποία το επενδυτικό κοινό θα ενημερωθεί με νεότερη ανακοίνωση, μόλις ληφθούν οι αναγκαίες εγκρίσεις από τις αρμόδιες Αρχές.

From: ΜΟΤΟΔΥΝΑΜΙΚΗ Α.Ε.Ε.
Posted At: 20 March 2020 21:17
Conversation: ΑΝΑΚΟΙΝΩΣΗ ΠΕΡΙ ΣΧΟΛΙΑΣΜΟΥ
ΟΙΚΟΝΟΜΙΚΩΝ ΚΑΤΑΣΤΑΣΕΩΝ 2019
Posted To: DOLAnnouncements
Subject: ΑΝΑΚΟΙΝΩΣΗ ΠΕΡΙ ΣΧΟΛΙΑΣΜΟΥ
ΟΙΚΟΝΟΜΙΚΩΝ ΚΑΤΑΣΤΑΣΕΩΝ 2019

ΑΝΑΚΟΙΝΩΣΗ ΠΕΡΙ ΣΧΟΛΙΑΣΜΟΥ ΟΙΚΟΝΟΜΙΚΩΝ ΚΑΤΑΣΤΑΣΕΩΝ 2019

[ΑΝΑΚΟΙΝΩΣΗ ΠΕΡΙ ΣΧΟΛΙΑΣΜΟΥ ΟΙΚΟΝΟΜΙΚΩΝ ΚΑΤΑΣΤΑΣΕΩΝ 2019](#)

From: ΕΛΛΗΝΙΚΑ ΧΡΗΜΑΤΙΣΤΗΡΙΑ Α.Ε.
 Posted At: 21 March 2020 13:35
 Conversation: Συναλλαγές της Eurobank Equities
 (ρυθμιζόμενη πληροφορία ν. 3556/2007)
 Posted To: DOLAnnouncements
 Subject: Συναλλαγές της Eurobank Equities
 (ρυθμιζόμενη πληροφορία ν. 3556/2007)

Η Εταιρία Ελληνικά Χρηματιστήρια-Χρηματιστήριο Αθηνών Α.Ε. Συμμετοχών (ATHEX) ανακοινώνει με βάση τους ν. 3556/2007 και 3606/2007 ότι η Eurobank Equities Α.Ε.Π.Ε.Υ. την ενημέρωσε ότι πραγματοποίησε τις εξής συναλλαγές:

Α/α	Ημερομηνία γνωστοποίησης στην ΑΤΗΕΧ	Ημερομηνία συναλλαγής	Είδος συναλ.	Ποσότητα	Χρηματοπιστωτικό μέσο	Συνολική αξία (ευρώ)
1	19.03.2020	18.03.2020	Πώληση	1.600	Μετοχές ΕΧΑΕ (κο)	4.257,5
2	19.03.2020	18.03.2020	Αγορά	1.000	Μετοχές ΕΧΑΕ (κο)	2.665,0
3	19.03.2020	18.03.2020	Αγορά	36	ΣΜΕ ΕΧΑΕ	9.560,0
4	19.03.2020	18.03.2020	Πώληση	5	ΣΜΕ ΕΧΑΕ	1.320,0
5	19.03.2020	18.03.2020	Πώληση	20	ΣΜΕ ΕΧΑΕ	5.394,0
6	20.03.2020	19.03.2020	Πώληση	1.200	Μετοχές ΕΧΑΕ (κο)	3.444,5
7	20.03.2020	19.03.2020	Αγορά	240	Μετοχές ΕΧΑΕ (κο)	663,5
8	20.03.2020	19.03.2020	Αγορά	82	ΣΜΕ ΕΧΑΕ	23.275,0
9	20.03.2020	19.03.2020	Πώληση	75	ΣΜΕ ΕΧΑΕ	21.602,0

Η Eurobank Equities Α.Ε.Π.Ε.Υ. πραγματοποίησε τις ανωτέρω συναλλαγές λόγω της ειδικής διαπραγμάτευσης που έχει αναλάβει στην αγορά παραγώγων σε Συμβόλαια Μελλοντικής Εκπλήρωσης (ΣΜΕ) με υποκείμενο τίτλο την μετοχή της εταιρίας (σύμβολο μετοχής: ΕΧΑΕ).

Η γνωστοποίηση εκ μέρους της Eurobank Equities Α.Ε.Π.Ε.Υ. προς την εταιρεία και ακολούθως από την εταιρία προς τις αρχές της Κεφαλαιαγοράς, γίνεται επειδή ο κ. Κωνσταντίνος Βασιλείου είναι μη εκτελεστικό μέλος του Δ.Σ. της Eurobank Equities Α.Ε.Π.Ε.Υ. ενώ κατέχει ταυτόχρονα τη θέση του Μη Εκτελεστικού Μέλους του Δ.Σ. της ΑΤΗΕΧ (υπόχρεο πρόσωπο με βάση το Ν.3340/2005).

From: ΔΕΗ Α.Ε.
Posted At: 21 March 2020 20:43
Conversation: Έγκριση της ιδιότητας του Ειδικού Διαπραγματευτή (Market Maker) στη ΔΕΗ Α.Ε.
Posted To: DOLAnnouncements
Subject: Έγκριση της ιδιότητας του Ειδικού Διαπραγματευτή (Market Maker) στη ΔΕΗ Α.Ε.

Ανακοίνωση

Σε συνέχεια της υπ. Αριθμ. 12/2020 Απόφασης του Διευθύνοντος Συμβούλου της ΕΧΕ ΑΕ αναφορικά με την έγκριση της ιδιότητας του Ειδικού Διαπραγματευτή (Market Maker) στη ΔΕΗ Α.Ε., ως Μέλους της Ενεργειακής Χρηματοπιστωτικής Αγοράς (Αγοράς Παραγώγων) της ΕΧΕ Α.Ε., και σύμφωνα με τις διατάξεις της Απόφασης 2 (άρθρο 1, παρ. 1.3, εδ. 4) του Κανονισμού της Ενεργειακής Χρηματοπιστωτικής Αγοράς, η ΔΕΗ Α.Ε. γνωστοποιεί, προς το επενδυτικό κοινό, την έναρξη της δραστηριοποίησής της ως Ειδικού Διαπραγματευτή στη Συνεδρίαση της Δευτέρας 23 Μαρτίου 2020.

Αθήνα, 21 Μαρτίου 2020

From: ΔΕΗ Α.Ε.
Posted At: 22 March 2020 14:47
Conversation: Ανακοίνωση 2351/2020 (δεν είναι διαθέσιμη η Ελληνική μετάφραση) (Ορθή Επανάληψη)
Posted To: DOLAnnouncements

Subject: Ανακοίνωση 2351/2020 (δεν είναι διαθέσιμη η Ελληνική μετάφραση) (Ορθή Επανάληψη)

Αυτή η Ανακοίνωση είναι διαθέσιμη μόνο στα [Αγγλικά](#).

From: ΤΕΡΝΑ ΕΝΕΡΓΕΙΑΚΗ Α.Β.Ε.Τ.Ε.
Posted At: 23 March 2020 09:06
Conversation: ΑΓΟΡΑ ΙΔΙΩΝ ΜΕΤΟΧΩΝ
Posted To: DOLAnnouncements

Subject: ΑΓΟΡΑ ΙΔΙΩΝ ΜΕΤΟΧΩΝ

Η ΤΕΡΝΑ ΕΝΕΡΓΕΙΑΚΗ ΑΒΕΤΕ κατ' εφαρμογή του Κανονισμού (ΕΕ) 596/2014 του Ευρωπαϊκού Κοινοβουλίου και του κατ' εξουσιοδότηση Κανονισμού (ΕΕ) 2016/1052 της Επιτροπής, γνωστοποιεί στο Επενδυτικό Κοινό ότι, σύμφωνα με το άρθρο 49 του Ν 4548/2018 όπως τροποποιήθηκε και ισχύει, προέβη την 20/3/2020 μέσω του μέλους του Χ.Α. ΒΕΤΑ ΑΧΕΠΕΥ, σε αγορά 15.984 ιδίων μετοχών με μέση τιμή κτήσης 7,0698 ευρώ ανά μετοχή και συνολική αξία συναλλαγής 113.004,18 ευρώ καθώς και μέσω του μέλους του Χ.Α. EUROXX ΧΡΗΜΑΤΙΣΤΗΡΙΑΚΗ ΑΧΕΠΕΥ, σε αγορά 4.700 ιδίων μετοχών με μέση τιμή κτήσης 7,0657 ευρώ ανά μετοχή και συνολική αξία συναλλαγής 33.209,00 ευρώ.

From: ΠΛΑΣΤΙΚΑ ΘΡΑΚΗΣ ΕΤΑΙΡΙΑ ΣΥΜΜΕΤΟΧΩΝ
A.E.E.

Posted At: 23 March 2020 09:58

Conversation: Γνωστοποίηση Μεταβολής Ανώτατων
Διευθυντικών Στελεχών

Posted To: DOLAnnouncements

Subject: Γνωστοποίηση Μεταβολής Ανώτατων
Διευθυντικών Στελεχών

Δείτε την ανακοίνωση.

[Γνωστοποίηση Μεταβολής Ανώτατων Διευθυντικών Στελεχών](#)

From: FOURLIS A.E ΣΥΜΜΕΤΟΧΩΝ
Posted At: 23 March 2020 10:10
Conversation: Ανακοίνωση Αγοράς Ιδίων Μετοχών
Posted To: DOLAnnouncements

Subject: Ανακοίνωση Αγοράς Ιδίων Μετοχών

Ανακοίνωση Αγοράς Ιδίων Μετοχών

[Ανακοίνωση Αγοράς Ιδίων Μετοχών](#)

From: CNL CAPITAL Ε.Κ.Ε.Σ - Δ.Ο.Ε.Ε.
Posted At: 23 March 2020 11:39
Conversation: Ανακοίνωση αγοράς ιδίων μετοχών
Posted To: DOLAnnouncements

Subject: Ανακοίνωση αγοράς ιδίων μετοχών

Παρακαλούμε βρείτε συνημμένα το σχετικό pdf.

[CNLCAP - Αγορά ιδίων μετοχών](#)

From: ΕΥΡΩΠΑΪΚΗ ΠΙΣΤΗ Α.Ε.Γ.Α.
Posted At: 23 March 2020 11:59
Conversation: ΓΝΩΣΤΟΠΟΙΗΣΗ ΑΠΟΦΑΣΗΣ ΓΙΑ ΤΗΝ ΑΓΟΡΑ
ΙΔΙΩΝ ΜΕΤΟΧΩΝ
Posted To: DOLAnnouncements
Subject: ΓΝΩΣΤΟΠΟΙΗΣΗ ΑΠΟΦΑΣΗΣ ΓΙΑ ΤΗΝ ΑΓΟΡΑ
ΙΔΙΩΝ ΜΕΤΟΧΩΝ

Η Εταιρία Ευρωπαϊκή Πίστη ΑΕΓΑ (η Εταιρία), ανακοινώνει στο επενδυτικό κοινό, ότι στο πλαίσιο του Προγράμματος Επαναγοράς Ιδίων Μετοχών, στις 20/03/2020, αγόρασε 6.701 ίδιες μετοχές με μέση τιμή κτήσης 3,337 ευρώ ανά μετοχή, συνολικής αξίας 22.319,38 ευρώ, σύμφωνα με το άρθρο 49 του Ν. 4548/2018 και τις αποφάσεις των αρμοδίων οργάνων της Εταιρίας.

Μετά και την προαναφερόμενη αγορά, η Εταιρία κατέχει πλέον 444.980 ίδιες μετοχές, ποσοστό 1,6179% του συνόλου των μετοχών της Εταιρίας.

Η ανακοίνωση εκδίδεται σύμφωνα με τον Κανονισμό (ΕΕ) αριθ. 596/2014 του Ευρωπαϊκού Κοινοβουλίου και του Συμβουλίου της 16ης Απριλίου 2014 και τον κατ' εξουσιοδότηση Κανονισμό (ΕΕ) 2016/1052 της Επιτροπής της 8ης Μαρτίου 2016.

From: ΚΑΡΑΤΖΗ Α.Ε.
Posted At: 23 March 2020 13:00
Conversation: Ανακοίνωση σύμφωνα με τις διατάξεις του άρθρου 24 παρ. 2 (α) & (β) του Ν.3461/2006
Posted To: DOLAnnouncements
Subject: Ανακοίνωση σύμφωνα με τις διατάξεις του άρθρου 24 παρ. 2 (α) & (β) του Ν.3461/2006

Σύμφωνα με το άρθρο 24 παρ. 2(α) & (β) του Ν.3461/2006 η εταιρεία «ΑΝΤΚΑΡ ΜΟΝΟΠΡΟΣΩΠΗ Α.Ε.» δηλώνει ότι στις 20.03.2020 απέκτησε 1.290 κοινές ονομαστικές μετοχές της ΚΑΡΑΤΖΗ ΑΕ έναντι 10,00 ευρώ ανά μετοχή μέσω χρηματιστηριακών συναλλαγών, οι οποίες θα εκκαθαριστούν την 24.03.2020. Συνέπεια αυτών των συναλλαγών, το ποσοστό των δικαιωμάτων ψήφου της «ΑΝΤΚΑΡ ΜΟΝΟΠΡΟΣΩΠΗ Α.Ε.» στην ΚΑΡΑΤΖΗ ΑΕ διαμορφώθηκε σε 50,3931 % από 50,3844 % που ήταν στις 19.03.2020.

From: ΚΑΡΑΤΖΗ Α.Ε.
Posted At: 23 March 2020 13:11
Conversation: Ανακοίνωση Αιτιολογημένης Γνώμης ΔΣ επί της Δημόσιας Πρότασης και 2η Αποτίμηση εταιρείας ΚΑΡΑΤΖΗ ΑΕ
Posted To: DOLAnnouncements
Subject: Ανακοίνωση Αιτιολογημένης Γνώμης ΔΣ επί της Δημόσιας Πρότασης και 2η Αποτίμηση εταιρείας ΚΑΡΑΤΖΗ ΑΕ

Επισυνάπτονται αρχεία με την αιτιολογημένη γνώμη του Διοικητικού Συμβουλίου της εταιρείας ΚΑΡΑΤΖΗ ΑΕ επί της Υποχρεωτικής Δημόσιας Πρότασης της εταιρείας ΑΝΤΚΑΡ ΜΟΝΟΠΡΟΣΩΠΗ ΑΕ, καθώς και η 2η απότιμηση, ανεξάρτητου χρηματοοικονομικού συμβούλου.

[ΑΙΤΙΟΛΟΓΗΜΕΝΗ ΓΝΩΜΗ ΔΣ](#)
[ΕΚΘΕΣΗ ΧΡΗΜ.ΣΥΜΒΟΥΛΟΥ - 2η ΑΠΟΤΙΜΗΣΗ](#)

From: ΝΗΡΕΥΣ Α.Ε.
Posted At: 23 March 2020 14:03
Conversation: Ανακοίνωση σύμφωνα με το άρθρο 24,
παράγραφος 2(α) του Νόμου 3461/2006
Posted To: DOLAnnouncements
Subject: Ανακοίνωση σύμφωνα με το άρθρο 24,
παράγραφος 2(α) του Νόμου 3461/2006

Σύμφωνα με το άρθρο 24, παράγραφος 2(α) του Νόμου 3461/2006, η εταιρεία με την επωνυμία «Andromeda Seafood Sociedad Limitada» (στο εξής ο «Προτείνων») δηλώνει ότι, στις 20.03.2020, απέκτησε συνολικά 27.286 κοινές ονομαστικές μετοχές της Εταιρείας έναντι 0,23 Ευρώ ανά μετοχή.

From: ΤΡΑΠΕΖΑ ΤΗΣ ΕΛΛΑΔΟΣ Α.Ε.
Posted At: 23 March 2020 14:45
Conversation: Ανακοίνωση 2365/2020 (δεν είναι διαθέσιμη η Ελληνική μετάφραση)
Posted To: DOLAnnouncements
Subject: Ανακοίνωση 2365/2020 (δεν είναι διαθέσιμη η Ελληνική μετάφραση)

Αυτή η Ανακοίνωση είναι διαθέσιμη μόνο στα [Αγγλικά](#).

From: ΜΟΤΟΡ ΟΪΛ Α.Ε.
Posted At: 23 March 2020 14:48
Conversation: Συναλλαγές της OPTIMA BANK A.E
(ρυθμιζόμενη πληροφορία Ν.3556/2007)
Posted To: DOLAnnouncements
Subject: Συναλλαγές της OPTIMA BANK A.E
(ρυθμιζόμενη πληροφορία Ν.3556/2007)

Η ΜΟΤΟΡ ΟΙΛ (ΕΛΛΑΣ) ΔΙΥΛΙΣΤΗΡΙΑ ΚΟΡΙΝΘΟΥ, σύμφωνα με τους Ν. 3556/2007 και 3606/2007, ανακοινώνει ότι η Τράπεζα OPTIMA BANK A.E. την ενημέρωσε ότι πραγματοποίησε τις εξής συναλλαγές:

Ημερομηνία	Συναλλαγή	Ποσότητα	Χρηματοπιστωτικό Μέσο	Αξία (σε ΕΥΡΩ)
20/03/2020	Πώληση	2.054	Μετοχές ΜΟΗ (ΚΟ)	22.628,56
	Αγορά	8.974	Μετοχές ΜΟΗ (ΚΟ)	97.996,92
	Αγορά	1	ΣΜΕ ΜΟΗ ΜΑΡ 2020	1.098,00
	Πώληση	65	ΣΜΕ ΜΟΗ ΜΑΡ 2020	70.850,00
	Αγορά	2	ΣΜΕ ΜΟΗ ΙΟΥΝ 2020	2.280,00
	Πώληση	7	ΣΜΕ ΜΟΗ ΙΟΥΝ 2020	7.610,00

Η Τράπεζα OPTIMA BANK A.E. πραγματοποίησε τις ανωτέρω συναλλαγές λόγω της Ειδικής Διαπραγμάτευσης που έχει αναλάβει στην αγορά παραγώγων σε Συμβόλαια Μελλοντικής Εκπλήρωσης (ΣΜΕ) με υποκείμενο τίτλο την μετοχή της ΜΟΤΟΡ ΟΙΛ (ΕΛΛΑΣ) ΔΙΥΛΙΣΤΗΡΙΑ ΚΟΡΙΝΘΟΥ Α.Ε.

Η γνωστοποίηση εκ μέρους της Τράπεζας OPTIMA BANK A.E. προς την Εταιρία και ακολούθως η ανακοίνωση της Εταιρίας προς τις αρχές της Κεφαλαιαγοράς, γίνεται επειδή ο κ. Πέτρος Τζαννετάκης είναι μη εκτελεστικό μέλος του Δ.Σ. της Τράπεζας OPTIMA BANK A.E., ενώ κατέχει τη θέση του εκτελεστικού μέλους του Δ.Σ. της ΜΟΤΟΡ

ΟΙΛ (ΕΛΛΑΣ) ΔΙΥΛΙΣΤΗΡΙΑ ΚΟΡΙΝΘΟΥ Α.Ε.

Ο κ. Πέτρος Τζαννετάκης είναι πρόσωπο υπόχρεο να γνωστοποιεί τις χρηματιστηριακές συναλλαγές του με αντικείμενο μετοχές εκδόσεως ΜΟΤΟΡ ΟΙΛ (ΕΛΛΑΣ) ΔΙΥΛΙΣΤΗΡΙΑ ΚΟΡΙΝΘΟΥ Α.Ε. (άρθρο 19 του Κανονισμού ΕΕ 596/2014).

Μαρούσι, 23 Μαρτίου 2020

Το Διοικητικό Συμβούλιο

From: ΤΡΑΠΕΖΑ ΤΗΣ ΕΛΛΑΔΟΣ Α.Ε.
Posted At: 23 March 2020 14:49
Conversation: Ανακοίνωση 2366/2020 (δεν είναι διαθέσιμη η Ελληνική μετάφραση)
Posted To: DOLAnnouncements
Subject: Ανακοίνωση 2366/2020 (δεν είναι διαθέσιμη η Ελληνική μετάφραση)

Αυτή η Ανακοίνωση είναι διαθέσιμη μόνο στα [Αγγλικά](#).

From: ΤΡΑΠΕΖΑ ΤΗΣ ΕΛΛΑΔΟΣ Α.Ε.
Posted At: 23 March 2020 14:59
Conversation: ΜΗΝΙΑΙΑ ΣΥΝΟΠΤΙΚΗ ΛΟΓΙΣΤΙΚΗ ΚΑΤΑΣΤΑΣΗ
ΙΑΝΟΥΑΡΙΟΥ 2020
Posted To: DOLAnnouncements

Subject: ΜΗΝΙΑΙΑ ΣΥΝΟΠΤΙΚΗ ΛΟΓΙΣΤΙΚΗ ΚΑΤΑΣΤΑΣΗ
ΙΑΝΟΥΑΡΙΟΥ 2020

ΜΗΝΙΑΙΑ ΣΥΝΟΠΤΙΚΗ ΛΟΓΙΣΤΙΚΗ ΚΑΤΑΣΤΑΣΗ ΙΑΝΟΥΑΡΙΟΥ 2020

[ΜΗΝΙΑΙΑ ΣΥΝΟΠΤΙΚΗ ΛΟΓΙΣΤΙΚΗ ΚΑΤΑΣΤΑΣΗ ΙΑΝΟΥΑΡΙΟΥ 2020](#)

From: ΕΘΝΙΚΗ ΤΡΑΠΕΖΑ ΤΗΣ ΕΛΛΑΔΟΣ Α.Ε.
Posted At: 23 March 2020 15:05
Conversation: Δελτίο Τύπου - Ημερομηνία και ώρα ανακοίνωσης οικονομικών αποτελεσμάτων έτους 2019
Posted To: DOLAnnouncements
Subject: Δελτίο Τύπου - Ημερομηνία και ώρα ανακοίνωσης οικονομικών αποτελεσμάτων έτους 2019

Δελτίο Τύπου

Ημερομηνία και ώρα ανακοίνωσης
οικονομικών αποτελεσμάτων έτους 2019

Η Εθνική Τράπεζα της Ελλάδος θα ανακοινώσει τα οικονομικά αποτελέσματα έτους 2019 την Τρίτη 31 Μαρτίου 2020 στις 17:30, ώρα Ελλάδος. Θα ακολουθήσει τηλεδιάσκεψη στις 18:00, της ίδιας ημέρας, για την παρουσίαση και συζήτηση των αποτελεσμάτων.

Αθήνα, 23 Μαρτίου 2020

From: ATTICA A.E. ΣΥΜΜΕΤΟΧΩΝ
Posted At: 23 March 2020 17:24
Conversation: ΑΝΑΚΟΙΝΩΣΗ
Posted To: DOLAnnouncements

Subject: ΑΝΑΚΟΙΝΩΣΗ

ΑΝΑΚΟΙΝΩΣΗ

Η ATTICA A.E. ΣΥΜΜΕΤΟΧΩΝ (η «Εταιρεία») ενημερώνει το επενδυτικό κοινό ότι παρακολουθεί στενά τη διαμορφούμενη κατάσταση λόγω της εξάπλωσης του Covid-19 και καταβάλλει με συνέπεια και υπευθυνότητα κάθε δυνατή προσπάθεια για την προστασία των επιβατών, των συνεργατών και των εργαζομένων του Ομίλου Attica, καθώς και για τη διασφάλιση της εφοδιαστικής αλυσίδας από και προς Ιταλία, αλλά και στα Ελληνικά νησιά.

Η Εταιρεία παρακολουθεί και συμμορφώνεται με το σύνολο των αποφάσεων των Ελληνικών και Ευρωπαϊκών Αρχών για την προάσπιση της δημόσιας υγείας με ταυτόχρονη διασφάλιση της εφοδιαστικής αλυσίδας, όπως αυτές διαμορφώνονται καθημερινά. Οι κυβερνητικές αποφάσεις για απαγόρευση της επιβατικής κίνησης στις γραμμές Αδριατικής και περιορισμό της στις γραμμές εσωτερικού, αναμένεται να έχουν επίδραση στο μεταφορικό έργο και στην οικονομική κατάσταση της Εταιρείας, το εύρος της οποίας δεν είναι δυνατόν να εκτιμηθεί επί του παρόντος και θα εξαρτηθεί από την εξέλιξη και διάρκεια της πανδημίας, καθώς και από τη χρονική διάρκεια ισχύος των κυβερνητικών μέτρων και τυχόν περαιτέρω μέτρα που θα ληφθούν για την αντιμετώπισή της.

Καλλιθέα, 23 Μαρτίου 2020

From: Ο.Τ.Ε. Α.Ε.
Posted At: 23 March 2020 18:21
Conversation: ΑΝΑΚΟΙΝΩΣΗ ΡΥΘΜΙΖΟΜΕΝΗΣ
ΠΛΗΡΟΦΟΡΙΑΣ
Posted To: DOLAnnouncements
Subject: ΑΝΑΚΟΙΝΩΣΗ ΡΥΘΜΙΖΟΜΕΝΗΣ
ΠΛΗΡΟΦΟΡΙΑΣ

Δείτε την ανακοίνωση.

[23032020_GR](#)

From: ΠΡΟΝΤΕΑ Α.Ε.Ε.Α.Π.
Posted At: 23 March 2020 18:47
Conversation: Επικαιροποίηση Οικονομικού Ημερολογίου 2020
Posted To: DOLAnnouncements
Subject: Επικαιροποίηση Οικονομικού Ημερολογίου 2020

Δείτε την συνημμένη ανακοίνωση.

[Επικαιροποίηση Οικονομικού Ημερολογίου 2020](#)

Ομολογιακά Δάνεια Επιχειρήσεων – Οργανωμένη Αγορά (Μετατρέψιμα)

Πλήθος Εισηγμένων Ομολογιών	Ονομαστική αξία	Τιμή έκδοσης	Σημερινό επιτόκιο	Ημερ. λήξης	Διάρκεια (έτη)	Σημείωση	Τοκομερίδιο		Μον. Διαπρα.	Ομόλογα Επιχειρήσεων	Κατωτ Τιμή	Ανωτ Τιμή	Τιμή κλεισ. Προηγ.	Κλείσιμο-ημ/νία	Όγκος	Αξία Συναλλαγών	Τελευταία εντολή			Μεγ έτους	
							Κοινό	Προτιμησιακό									Τιμή	Αγορ./ Πώλ.	Ημερομηνία		λαχ
171,246,551	0.30	0.30	1.00	11/10/2025	9	---	14	---	1	FORTHNET A.E. (Μ.Ο.Δ.)	---	---	---	---	---	---	0.3000	A	05/02/2020	100.0000	100.0000

Σημειώσεις Εταιρικών Ομολόγων

Ο Όγκος Συναλλαγών υπολογίζεται ως (Τεμάχια) * (Ονομαστική Τιμή). Η Αξία Συναλλαγών υπολογίζεται ως (Τεμάχια) * (Ονομαστική Τιμή) * (Τιμή %) + (Δεδουλευμένοι Τόκοι).

Οι τιμές συναλλαγών των ομολόγων υπολογίζονται ως ποσοστό επί τοις εκατό (%) της ονομαστικής τους τιμής.

Όλα τα ομόλογα έχουν Ονομαστική Αξία εκπεφρασμένη σε Ευρώ (εκτός εάν σημειώνεται διαφορετικά).

Ομολογιακά Δάνεια Επιχειρήσεων – Οργανωμένη Αγορά (Μη Μετατρέψιμα)

Πλήθος Εισηγμένων Ομολογιών	Ονομαστική αξία	Τιμή έκδοσης	Σημερινό επιτόκιο	Ημερ. λήξης	Διάρκεια (έτη)	Σημείωση	Τοκομερίδιο		Μον. Διασπ.	Ομόλογα Επιχειρήσεων	Δεδ. Τόκος	Αποδ. Λήξη	Κατωτ Τιμή	Ανωτ Τιμή	Τιμή κλειστ. Προηγ.	Κλείσιμο-ημ/νία	Όγκος	Αξία Συναλλαγών	Τελευταία εντολή			Μεγ έτους		
							Κοινό	Προτιμησιακό											Τιμή	Αγορ./ Πώλ.	Ημερομηνία		λαχ έτους	
24,260	1,000.00	1,000.00	4.95	26/06/2023	5	---	4	---	1	B&F A.B.E.E. ΕΝΔΥΜΑΤΩΝ (Μη μετατρέψιμο)	12.3750	16.6210	---	---	---	72.0000	20/03/2020	---	---	68.2805	A	23/03/2020	70.0000	94.9999
90,000	1,000.00	1,000.00	3.00	11/05/2023	5	---	4	---	1	CORAL A.E. (Μη μετατρέψιμο)	11.3333	4.5420	---	---	---	95.0000	20/03/2020	---	---	90.9804	A	23/03/2020	89.4200	105.0000
120,000	1,000.00	1,000.00	3.95	04/04/2025	7	---	4	---	1	ΓΕΚ ΤΕΡΝΑ Α.Ε. (Μη μετατρέψιμο)	19.0917	5.7750	---	---	---	91.0090	20/03/2020	---	---	90.5000	A	23/03/2020	91.0000	107.2000
175,000	1,000.00	1,000.00	3.40	26/07/2024	5	---	2	---	1	ΑΤΤΙΣ Α.Ε. ΣΥΜΜΕΤΟΧΩΝ (Μη μετατρέψιμο)	5.5722	20.0390	60.0000	63.0000	60.0000	64.0000	20/03/2020	27,000	16,420.95	58.3320	A	23/03/2020	58.8701	100.0000
300,000	1,000.00	1,000.00	3.10	27/06/2022	5	---	6	---	1	ΜΥΤΙΛΗΝΑΙΟΣ Α.Ε. ΟΜ. ΕΠΙΧΕΙΡΗΣΕΩΝ (Μη Μετατρέψιμο)	7.7500	7.3000	90.5100	93.8400	90.5100	94.2730	20/03/2020	188,000	174,276.70	90.1100	A	23/03/2020	88.5000	101.0000
50,000	1,000.00	1,000.00	4.25	20/06/2022	5	---	6	---	1	ΣΥΣΤΗΜΑΤΑ SUNLIGHT Α.Β.Ε.Ε. (Μη Μετατρέψιμο)	11.4514	7.4760	---	---	---	92.0000	20/03/2020	---	---	89.0000	A	23/03/2020	88.0000	102.0000
40,000,000	1.00	1.00	5.00	04/10/2021	5	---	14	---	1	HOUSEMARKET Α.Ε. (Μη Μετατρέψιμο)	0.0110	7.9380	94.0000	94.0000	94.0000	95.0000	20/03/2020	15,000	14,264.58	94.0000	A	23/03/2020	93.8736	105.1000
150,000	1,000.00	1,000.00	2.60	22/10/2026	7	---	1	---	1	ΤΕΡΝΑ ΕΝΕΡΓΕΙΑΚΗ Μ.Α.Ε.Χ. (Μη μετατρέψιμο)	11.2667	5.2260	86.0000	88.6000	86.7150	89.7140	20/03/2020	40,000	35,136.67	85.2000	A	23/03/2020	83.5000	102.8000
200,000	1,000.00	1,000.00	3.60	12/03/2026	7	---	3	---	1	ΑΕΡΟΠΟΡΙΑ ΑΙΓΑΙΟΥ Α.Ε. (Μη μετατρέψιμο)	1.4000	14.5430	60.0100	65.5000	63.0000	69.6000	20/03/2020	48,000	29,468.80	61.0000	A	23/03/2020	54.7313	107.3000

Σημειώσεις Εταιρικών Ομολόγων

Ο Όγκος Συναλλαγών υπολογίζεται ως (Τεμάχια) * (Ονομαστική Τιμή). Η Αξία Συναλλαγών υπολογίζεται ως (Τεμάχια) * (Ονομαστική Τιμή) * (Τιμή %) + (Δεδουλευμένοι Τόκοι).

Οι τιμές συναλλαγών των ομολόγων υπολογίζονται ως ποσοστό επί τοις εκατό (%) της ονομαστικής τους τιμής.

Όλα τα ομόλογα έχουν Ονομαστική Αξία εκπεφρασμένη σε Ευρώ (εκτός εάν σημειώνεται διαφορετικά).

Ομόλογα Ελληνικού Δημοσίου

Πλήθος Εισηγμ. Ομολογιών	Ονομ. αξία	Σημερινό επιτόκιο	Υπολογισμός Δεδουλευμένων	Ημερ/νία Λήξης [1]	Διάρκεια (έτη)	Σημείωση	Ημερομηνία Πληρ.	Αξία τρέχοντος	Μον. Διαπρ.	Ομόλογα Ελληνικού Δημοσίου	Κατωτ Τιμή	Ανωτ Τιμή	Τιμή κλεισ.	Προηγ. Κλείσιμο-ημ/νία	Όγκος	Αξία Συναλλαγών	Τελευταία εντολή Τιμή	Αγορ./ Πάωλ. Ημερομηνία
3,000,000	1,000.00	4.38	Πργμ/Πργμ	01/08/2022	5	---	01/08	4.38	1	ΟΕΔ-ΣΤΘ-010822-05Χ-4,375-1,000	---	---	---	---	---	---	1.0000	A 28/11/2018
2,500,000	1,000.00	1.88	Πργμ/Πργμ	04/02/2035	15	---	04/02	1.88	1	ΟΕΔ-ΣΤΘ-040235-15Χ-1,875-1,000	---	---	---	---	---	---	---	---
2,500,000	1,000.00	3.45	Πργμ/Πργμ	02/04/2024	5	---	02/04	3.45	1	ΟΕΔ-ΣΤΘ-020424-05Χ-3,450-1,000	---	---	---	---	---	---	---	---
4,355,990,324	1.00	3.50	Πργμ/Πργμ	30/01/2023	5	---	01/02 - 31/01	3.50	1	ΟΕΔ-ΣΤΘ-300123-05Χ-3,500-1,00	---	---	---	94.5720 13/07/2018	---	---	1.0000	A 28/11/2018
5,962,747,327	1.00	3.75	Πργμ/Πργμ	30/01/2028	10	---	/02 - 01/02 - 31/	3.75	1	ΟΕΔ-ΣΤΘ-300128-10Χ-3,750-1,00	---	---	---	85.4610 13/07/2018	---	---	1.0000	A 28/11/2018
6,091,218,404	1.00	3.90	Πργμ/Πργμ	30/01/2033	15	---	/02 - 01/02 - 31/	3.90	1	ΟΕΔ-ΣΤΘ-300133-15Χ-3,900-1,00	---	---	---	78.6730 13/07/2018	---	---	1.0000	A 28/11/2018
4,805,399,486	1.00	4.00	Πργμ/Πργμ	30/01/2037	19	---	/02 - 01/02 - 31/	4.00	1	ΟΕΔ-ΣΤΘ-300137-19Χ-4,000-1,00	---	---	---	77.0370 13/07/2018	---	---	1.0000	A 28/11/2018
4,603,713,186	1.00	4.20	Πργμ/Πργμ	30/01/2042	24	---	/02 - 01/02 - 31/	4.20	1	ΟΕΔ-ΣΤΘ-300142-24Χ-4,200-1,00	---	---	---	77.7640 13/07/2018	---	---	1.0000	A 28/11/2018
550,418,123	1.00	3.65	Πργμ/Πργμ	24/02/2023	11	---	24/02	3.65	1	ΟΕΔ-ΣΤΘ-240223-11Χ-2,000-1,00	---	---	---	10.0000 22/06/2015	---	---	10.0000	A 11/07/2019
445,007,576	1.00	3.65	Πργμ/Πργμ	24/02/2024	12	---	24/02	3.65	1	ΟΕΔ-ΣΤΘ-240224-12Χ-2,000-1,00	---	---	---	10.0000 22/06/2015	---	---	---	---
423,674,226	1.00	3.65	Πργμ/Πργμ	24/02/2025	13	---	24/02	3.65	1	ΟΕΔ-ΣΤΘ-240225-13Χ-2,000-1,00	---	---	---	10.0000 22/06/2015	---	---	---	---
212,292,153	1.00	3.65	Πργμ/Πργμ	24/02/2026	14	---	24/02	3.65	1	ΟΕΔ-ΣΤΘ-240226-14Χ-2,000-1,00	---	---	---	10.0000 22/06/2015	---	---	---	---
160,621,352	1.00	3.65	Πργμ/Πργμ	24/02/2027	15	---	24/02	3.65	1	ΟΕΔ-ΣΤΘ-240227-15Χ-2,000-1,00	---	---	---	10.0000 22/06/2015	---	---	---	---
183,244,055	1.00	3.65	Πργμ/Πργμ	24/02/2028	16	---	24/02	3.65	1	ΟΕΔ-ΣΤΘ-240228-16Χ-2,000-1,00	---	---	---	10.0000 22/06/2015	---	---	---	---
164,802,894	1.00	3.65	Πργμ/Πργμ	24/02/2029	17	---	24/02	3.65	1	ΟΕΔ-ΣΤΘ-240229-17Χ-2,000-1,00	---	---	---	10.0000 22/06/2015	---	---	---	---
165,460,943	1.00	3.65	Πργμ/Πργμ	24/02/2030	18	---	24/02	3.65	1	ΟΕΔ-ΣΤΘ-240230-18Χ-2,000-1,00	---	---	---	10.0000 22/06/2015	---	---	---	---
129,007,241	1.00	3.65	Πργμ/Πργμ	24/02/2031	19	---	24/02	3.65	1	ΟΕΔ-ΣΤΘ-240231-19Χ-2,000-1,00	---	---	---	10.0000 22/06/2015	---	---	---	---
126,192,683	1.00	3.65	Πργμ/Πργμ	24/02/2032	20	---	24/02	3.65	1	ΟΕΔ-ΣΤΘ-240232-20Χ-2,000-1,00	---	---	---	10.0000 22/06/2015	---	---	---	---
146,905,168	1.00	3.65	Πργμ/Πργμ	24/02/2033	21	---	24/02	3.65	1	ΟΕΔ-ΣΤΘ-240233-21Χ-2,000-1,00	---	---	---	10.0000 22/06/2015	---	---	---	---
154,475,606	1.00	3.65	Πργμ/Πργμ	24/02/2034	22	---	24/02	3.65	1	ΟΕΔ-ΣΤΘ-240234-22Χ-2,000-1,00	---	---	---	10.0000 22/06/2015	---	---	---	---
144,429,441	1.00	3.65	Πργμ/Πργμ	24/02/2035	23	---	24/02	3.65	1	ΟΕΔ-ΣΤΘ-240235-23Χ-2,000-1,00	---	---	---	10.0000 22/06/2015	---	---	---	---
166,211,676	1.00	3.65	Πργμ/Πργμ	24/02/2036	24	---	24/02	3.65	1	ΟΕΔ-ΣΤΘ-240236-24Χ-2,000-1,00	---	---	---	10.0000 22/06/2015	---	---	---	---
145,461,669	1.00	3.65	Πργμ/Πργμ	24/02/2037	25	---	24/02	3.65	1	ΟΕΔ-ΣΤΘ-240237-25Χ-2,000-1,00	---	---	---	10.0000 22/06/2015	---	---	---	---
146,941,087	1.00	3.65	Πργμ/Πργμ	24/02/2038	26	---	24/02	3.65	1	ΟΕΔ-ΣΤΘ-240238-26Χ-2,000-1,00	---	---	---	10.0000 22/06/2015	---	---	---	---
135,115,612	1.00	3.65	Πργμ/Πργμ	24/02/2039	27	---	24/02	3.65	1	ΟΕΔ-ΣΤΘ-240239-27Χ-2,000-1,00	---	---	---	10.0000 22/06/2015	---	---	---	---
141,909,637	1.00	3.65	Πργμ/Πργμ	24/02/2040	28	---	24/02	3.65	1	ΟΕΔ-ΣΤΘ-240240-28Χ-2,000-1,00	---	---	---	10.0000 22/06/2015	---	---	---	---
136,788,720	1.00	3.65	Πργμ/Πργμ	24/02/2041	29	---	24/02	3.65	1	ΟΕΔ-ΣΤΘ-240241-29Χ-2,000-1,00	---	---	---	10.0000 22/06/2015	---	---	---	---
163,643,410	1.00	3.65	Πργμ/Πργμ	24/02/2042	30	---	24/02	3.65	1	ΟΕΔ-ΣΤΘ-240242-30Χ-2,000-1,00	---	---	---	10.0000 22/06/2015	---	---	---	---
4,000,000	1,000.00	3.88	Πργμ/Πργμ	12/03/2029	10	---	12/03	3.88	1	ΟΕΔ-ΣΤΘ-120329-10Χ-3,875-1,0000	---	---	---	---	---	---	100.0000	A 15/10/2019
503,753	1,000.00	0.32	FLR Πργμ/360	16/09/2021	2	---	16/03 - 16/09	---	1	ΟΕΔ-ΚΥΜ-160921-02Χ-0,319-1,000	---	---	---	---	---	---	---	---
3,000,000	1,000.00	3.38	Πργμ/Πργμ	15/02/2025	7	---	15/02	3.38	1	ΟΕΔ-ΣΤΘ-150225-07Χ-3,375-1,000	---	---	---	---	---	---	---	---
250,250	1,000.00	2.90	Πργμ/Πργμ	20/03/2023	4	---	20/03	2.90	1	ΟΕΔ-ΣΤΘ-200323-04Χ-2,900-1,000	---	---	---	---	---	---	---	---
964,000	1,000.00	3.25	Πργμ/Πργμ	20/03/2025	6	---	20/03	3.25	1	ΟΕΔ-ΣΤΘ-200325-06Χ-3,250-1,000	---	---	---	---	---	---	---	---
2,100,000	1,000.00	3.55	Πργμ/Πργμ	20/03/2026	7	---	20/03	3.55	1	ΟΕΔ-ΣΤΘ-200326-07Χ-3,550-1,000	---	---	---	---	---	---	---	---

Σημειώσεις Ομολόγων Ελλ. Δημοσίου

Ο Όγκος Συναλλαγών υπολογίζεται ως (Τεμάχια) * (Ονομαστική Τιμή). Η Αξία Συναλλαγών υπολογίζεται ως (Τεμάχια) * (Ονομαστική Τιμή) * (Τιμή %) + (Δεδουλευμένοι Τόκοι)

Η Αξία του τρέχοντος τοκομεριδίου για τις εκδόσεις Ονομαστικής Αξίας 0,01 ευρώ, αναφέρεται σε Ονομαστική Αξία 100 ευρώ.

FLR (= Floating Interest Rate) Ομόλογο Μεταβλητού Επιτοκίου.

[1] - Η Ημερομηνία Λήξης της τοκοφόρου περιόδου και η Ημερομηνία Πληρωμής του τοκομεριδίου.

Ομόλογα Ελληνικού Δημοσίου

Πλήθος Εισηγμ. Ομολογιών	Ονομ. αξία	Σημερινό επιτόκιο	Υπολογισμός Δεδουλευμένων	Ημερ/νία Λήξης [1]	Διάρκεια (έτη)	Σημείωση	Ημερομηνία Πληρ.	Αξία τρέχοντος	Μον. Διαπρ.	Ομόλογα Ελληνικού Δημοσίου	Κατωτ Τιμή	Ανωτ Τιμή	Τιμή κλεισ.	Προηγ. Κλείσιμο-ημ/νία	Όγκος	Αξία Συναλλαγών	Τελευταία εντολή Αγορ./ Πώλ. Ημερομηνία
3,314,250	1,000.00	3.25	Πργμ/Πργμ	20/03/2050	30	---	20/03	3.25	1	ΟΕΔ-ΣΤΘ-200350-30Χ-3,250-1,000	---	---	---	---	---	---	---
2,500,000	1,000.00	1.88	Πργμ/Πργμ	23/07/2026	7	---	23/07	1.88	1	ΟΕΔ-ΣΤΘ-230726-07Χ-1,875-1,000	---	---	---	---	---	---	---

Σημειώσεις Ομολόγων Ελλ. Δημοσίου

Ο Όγκος Συναλλαγών υπολογίζεται ως (Τεμάχια) * (Ονομαστική Τιμή). Η Αξία Συναλλαγών υπολογίζεται ως (Τεμάχια) * (Ονομαστική Τιμή) * (Τιμή %) + (Δεδουλευμένοι Τόκοι)

Η Αξία του τρέχοντος τοκομεριδίου για τις εκδόσεις Ονομαστικής Αξίας 0,01 ευρώ, αναφέρεται σε Ονομαστική Αξία 100 ευρώ.

FLR (= Floating Interest Rate) Ομόλογο Μεταβλητού Επιτοκίου.

[1] - Η Ημερομηνία Λήξης της τοκοφόρου περιόδου και η Ημερομηνία Πληρωμής του τοκομεριδίου.

Έντοκα Γραμμάτια & Zero Coupon Ομόλογα Ελληνικού Δημοσίου

Ημερ/νία	Διάρκειας 13 εβδομάδων									Διάρκειας 26 εβδομάδων									Διάρκειας 52 εβδομάδων								
	Ημερ/νία Λήξης	Αρχικό Επιτόκιο	Πλήθος Εισηγμένων	Ονομική αξία	Τιμή έκδοσης	Τελευταία Τιμή	Συναλλαγή Ημερομηνία	Όγκος Συναλλαγών	Σημ.	Ημερ/νία Λήξης	Αρχικό Επιτόκιο	Πλήθος Εισηγμένων	Ονομ/κή αξία	Τιμή έκδοσης	Τελευταία Τιμή	Συναλλαγή Ημερομηνία	Όγκος Συναλλαγών	Σημ.	Ημερ/νία Λήξης	Αρχικό Επιτόκιο	Πλήθος Εισηγμένων	Ονομική αξία	Τιμή έκδοσης	Τελευταία Τιμή	Συναλλαγή Ημερομηνία	Όγκος Συναλλαγών	Σημ.
14/06/2019	---	---	---	---	---	---	---	---	---	---	---	---	---	---	---	---	---	---	12/06/2020	0.47	1,000,000	1,000.00	995.30	---	---	---	---
13/09/2019	---	---	---	---	---	---	---	---	---	---	---	---	---	---	---	---	---	---	11/09/2020	0.29	1,000,000	1,000.00	997.05	---	---	---	---
13/12/2019	---	---	---	---	---	---	---	---	---	---	---	---	---	---	---	---	---	---	11/12/2020	0.07	1,000,000	1,000.00	999.30	---	---	---	---

Ημερήσιο Δελτίο Τιμών

Έτος: 141 Αύξων Αριθμός Συνεδρίασης: 56

Ενότητα 5: Ομόλογα Ελληνικού Δημοσίου Διαπραγματεύσιμα με τη Μέθοδο Εκφώνησης - Αντιφώνησης

Δευτέρα, 23 Μαρτίου, 2020

Ομόλογα σε Κυκλοφορία	Νόμισμα / Ελάχιστη διαπραγ.	Ημερομηνία Πληρ.	Αξία τρέχοντος τοκομεριδίου	Σημείωση	Τοκομερίδιο	Μονάδα διαπίσης	Ημερ/νία Έκδοσης	Διάρκεια (έτη)	Σημερινό επιτόκιο	Υ.Δ.Τ σε ημέρες	Ομόλογα	Τελευταία τιμή προηγ.	Τελευτ. Τιμή	Εκφ. τοις μετρητοίς (€) Αγορ. / Πώλ	μετρητοίς (€) Ημερομηνία	Συναλλαγές σε τμχ	Ελάχιστο ζωής	Μέγιστο ζωής	
Νομικών Προσώπων και Εταιρειών σε Συνάλλαγμα και Ευρο																			
0	GBP / 10	01/12	0.25	---	63	1	01/12/1928	100	2.5	360	Ε.Κ.Τ.Ε.	---	---	---	---	---	---	---	
103,746	GBP / 10	01/12	0.25	---	61	1	01/12/1930	98	2.5	360	Ε.Κ.Τ.Ε. σειρά	2.27	05/02/1996	2.27	Π	05/02/1996	---	2.27	2.27

Σημειώσεις Ομολόγων Ελλ. Δημοσίου

Υ.Δ.Τ: Υπολογισμός Δεδουλευμένων Τόκων.

FLR (= Floating Interest Rate) Ομόλογο Μεταβλητού Επιτοκίου.

Η ελάχιστη διαπραγματεύσιμη Ονομαστική Αξία για όλους τους Άυλους Τίτλους του Δημοσίου είναι τα 100 Ευρώ. (μψρ-0)

Πίνακας Μελών Χρηματιστηρίου Αθηνών και Μελών ΕΤ.ΕΚ.

Επωνυμία	Διεύθυνση	Τηλέφωνο	Φαξ	Αγορά Μετοχών			Αγορά Παραγώγων		Μέλη ΕΤ.ΕΚ.	
				Μέλος Αγοράς	Μέλος εξ Αποστάσεως	Ειδικός Διαπρήτης	Διαπρήτης	Ειδικός Διαπρήτης	Γενικό Εκκαθ/στικό	Άμεσο Εκκαθ/στικό
ALPHA ΤΡΑΠΕΖΑ Α.Ε.									a	
ΛΕΩΦ. ΑΘΗΝΩΝ 103, ΑΘΗΝΑ				+30 2103436820		210-3436270				
ΣΤΑΔΙΟΥ 40, ΑΘΗΝΑ				(210)-3260000		(210)-3264116				
				(210)-3265546		(210)-3265811				
ARGUS STOCKBROKERS LTD					a		a			
25 ΛΕΩΦΟΡΟΣ ΔΗΜΟΣΘΕΝΗ ΣΕΒΕΡΗ 25 ,				0035722717000						
ATLANTIC SECURITIES LTD					a					
ΠΡΟΔΡΟΜΟΥ 37 37,				0035722445400						
ATLANTIC SECURITIES LTD						a				
ΠΡΟΔΡΟΜΟΥ 37 ,				22445400						
ΑΧΟΝ ΧΡΗΜΑΤΙΣΤΗΡΙΑΚΗ Α.Ε.Π.Ε.Υ.					a		a			
ΣΤΑΔΙΟΥ 48 48, ΑΘΗΝΑ				2103363800						
ΒΕΤΑ ΧΡΗΜΑΤΙΣΤΗΡΙΑΚΗ Α.Ε.Π.Ε.Υ.					a		a			a
Λ.ΑΛΕΞΑΝΔΡΑΣ 29 29 , ΑΘΗΝΑ				2106478930						
BNP PARIBAS SECURITIES SERVICES									a	
ΛΑΜΨΑΚΟΥ 2 2, ΑΘΗΝΑ				2107468500						
BOFA SECURITIES EUROPE SA					a	a				
112 AVENUE KL?BER 75116 ,				+33 153655555						
CAPITAL ΑΧΕΠΕΥ					a		a			
ΜΗΤΡΟΠΟΛΕΩΣ 58 58, ΑΘΗΝΑ				2103369700						
CFS ΧΡΗΜΑΤΙΣΤΗΡΙΑΚΗ Α.Ε.Π.Ε.Υ.					a					
ΠΑΠΑΡΡΗΓΟΠΟΥΛΟΥ 3 3, ΑΘΗΝΑ				2103360800						
CITIGROUP GLOBAL MARKETS EUROPE AG					a	a				
REUTERWEG 16 FRANKFURT 16,				+49 691366-0						
CITIGROUP GLOBAL MARKETS LIMITED					a	a				
33 CANADA SQUARE -CANARY WHARF 1,				+44 02079864000						
CREDIT SUISSE SECURITIES (EUROPE) LIMITED					a	a				
ONE CABOT SQUARE 1 , LONDON				+44 2078888888						
CREDIT SUISSE SECURITIES SOCIEDAD DE VALORES SA					a	a				
CALLE AYALA 42, 3A PLANTA-B MADRID ,				+34917916000						
DEUTSCHE BANK AG						a				
GREAT WINCHESTER STREET 1 , LONDON				+44 20 754 54209	00441133361437					
EUROBANK EQUITIES Α.Ε.Π.Ε.Υ.					a		a	a		a
ΦΙΛΕΛΛΗΝΩΝ 10 & ΞΕΝΟΦΩΝΤΟΣ 13 , ΑΘΗΝΑ				2103720000						
EUROCORP Α.Ε.Π.Ε.Υ.					a		a			a
ΠΛ.ΦΙΛΙΚΗΣ ΕΤΑΙΡΕΙΑΣ 14 14, ΑΘΗΝΑ				2107263600						
EUROTRUST ΧΡΗΜΑΤΙΣΤΗΡΙΑΚΗ Α.Ε.Π.Ε.Υ.					a					
ΣΕΒΑΣΤΟΥΠΟΛΕΩΣ 113 113, ΑΘΗΝΑ				2103363100						
EUROXX ΧΡΗΜΑΤΙΣΤΗΡΙΑΚΗ Α.Ε.Π.Ε.Υ.					a		a	a		a
ΠΑΛΑΙΟΛΟΓΟΥ 7, ΧΑΛΑΝΔΡΙ				+30 2106879400		210-6879401				
ΠΑΛΑΙΟΛΟΓΟΥ 7, ΧΑΛΑΝΔΡΙ				(210)-6879400		(210)-6879401				
GLOBAL CAPITAL SECURITIES & FINANCIAL SERVICES LTD					a	a				
Λ.ΑΡΧΙΕΠΙΣΚΟΠΟΥ ΜΑΚΑΡΙΟΥ Γ50 50,				0035722710710						
HSBC FRANCE									a	
Λ.ΜΕΣΣΟΓΕΙΩΝ 109-111 109-111,				2106960000						
INDEX ΧΡΗΜΑΤΙΣΤΗΡΙΑΚΗ Α.Ε.Π.Ε.Υ.					a					
ΔΡΑΓΑΤΣΑΝΙΟΥ 6 6, ΑΘΗΝΑ				2103213920						
LAIKI FINANCIAL SERVICES LTD						a				
ΛΕΩΦ. ΒΥΡΩΝΟΣ 26, ΛΕΥΚΩΣΙΑ ΚΥΠΡΟΥ				357 22367367		357 22718567				
MEGA EQUITY SECURITIES & FINANCIAL SERVICES PUBLIC LTD					a	a		a		
ΛΕΩΦ.ΓΡΙΒΑ ΔΙΓΕΝΗ 42-44 42-44,				0035722711711						
MERIT ΧΡΗΜΑΤΙΣΤΗΡΙΑΚΗ Α.Ε.Π.Ε.Υ.					a		a			a
ΣΟΦΟΚΛΕΟΥΣ 5 5, ΑΘΗΝΑ				2103671880						
MERRILL LYNCH INTERNATIONAL					a	a				
2 KING EDWARD STREET 2 , LONDON				+44 20276281000						
NUNTIUS ΧΡΗΜΑΤΙΣΤΗΡΙΑΚΗ Α.Ε.Π.Ε.Υ.					a					
ΔΡΑΓΑΤΣΑΝΙΟΥ 6 6, ΑΘΗΝΑ				2103350599						
ONE PLUS CAPITAL LIMITED					a	a				
75 PRODROMOU AVENUE NICOSIA 1307 ,				35722873760						
PROCHOICE CHRIMATISTIRIAKI LTD					a	a				
ΛΕΩΦ ΣΠΥΡΟΥ ΚΥΠΡΙΑΝΟΥ 57, ΑΚΙΝΗΤΑ Φ 57,				035724661192						
SHARELINK SECURITIES & FINANCIAL SERVICES LTD					a	a		a		
HOUSE-ΘΕΟΤΟΚΗ 6 ΜΕΓΑΡΟ ΕΛΛΗΝΑ 6 ,				+357 22554200						

Πίνακας Μελών Χρηματιστηρίου Αθηνών και Μελών ΕΤ.ΕΚ.

Επωνυμία	Διεύθυνση	Τηλέφωνο	Φαξ	Αγορά Μετοχών			Αγορά Παραγώγων		Μέλη ΕΤ.ΕΚ.	
				Μέλος Αγοράς	Μέλος εξ Αποστάσεως	Ειδικός Διαπρήτης	Διαπρήτης	Ειδικός Διαπρήτης	Γενικό Εκκαθιστικό	Άμεσο Εκκαθιστικό
SOCIETE GENERALE S.A.				a	a		a			
17 COURS VALMY, CEDEX ,		+157290504								
SOLIDUS SECURITIES A.E.Π.Ε.Υ.				a			a			a
ΛΟΥΙΖΗΣ ΡΙΑΝΚΟΥΡ 64 64, ΑΘΗΝΑ		2106900600								
THE CYPRUS INVESTMENT & SECURITIES CORPORATION LTD				a	a					
ΛΕΩΦ. ΛΕΜΕΣΟΥ 154 154,		0035722121700								
UBS EUROPE SE				a	a					
OPERNTURM, BOCKENHEIMER LANDSTRASSE 2-4 ,		496921790								
UBS LIMITED					a					
FINSBURY AVENUE 1 , LONDON		+44 2075687135								
A. ΣΑΡΡΗΣ ΧΡΗΜΑΤΙΣΤΗΡΙΑΚΗ Α.Ε.Π.Ε.Υ.				a						
ΔΡΑΓΑΤΣΑΝΙΟΥ 6 6, ΑΘΗΝΑ		2103367700								
ΑΛΦΑ FINANCE ΑΕΠΕΥ				a		a	a	a		a
ΜΕΡΛΙΝ 5 5, ΑΘΗΝΑ		2103677400								
Γ. Α. ΠΕΡΒΑΝΑΣ ΧΡΗΜΑΤΙΣΤΗΡΙΑΚΗ Α.Ε.Π.Ε.Υ				a						
ΣΟΦΟΚΛΕΟΥΣ 7-9 7-9, ΑΘΗΝΑ		2103727200								
ΔΥΝΑΜΙΚΗ ΧΡΗΜΑΤΙΣΤΗΡΙΑΚΗ Α.Ε.Π.Ε.Υ				a			a			a
ΤΡΑΛΕΩΝ 2 & Λ.ΣΥΓΓΡΟΥ 223 , ΝΕΑ ΣΜΥΡΝΗ		2103677700								
ΕΘΝΙΚΗ ΤΡΑΠΕΖΑ ΤΗΣ ΕΛΛΑΔΟΣ Α.Ε.				a		a	a		a	
ΑΙΟΛΟΥ 86, ΑΘΗΝΑ	(210)-3341000	(210)-3228187								
ΑΚΑΔΗΜΙΑΣ 68, ΑΘΗΝΑ	(210)-3328817	(210)-3328678								
ΕΘΝΙΚΗ ΧΡΗΜΑΤΙΣΤΗΡΙΑΚΗ Α.Ε.Π.Ε.Υ.				a		a	a	a		
ΛΕΩΦ. ΚΗΦΙΣΙΑΣ 66 (ΚΤΗΡΙΟ Α) 66, ΜΑΡΟΥΣΙ		2107720000								
ΕΛΛΗΝΙΚΗ ΤΡΑΠΕΖΑ (ΕΠΕΝΔΥΣΕΙΣ) ΛΤΔ					a					
ΛΕΩΦ.ΚΥΡΙΑΚΟΥ ΜΑΤΣΙΝ 31 - ΤΘ 24747 , ΛΕΥΚΩΣΙΑ ΚΥΠΡΟΥ	+357 22500100	357 22500110								
ΕΛΛΗΝΟΑΜΕΡΙΚΑΝΙΚΗ ΧΡΗΜΑΤΙΣΤΗΡΙΑΚΗ ΑΕΠΕΥ				a		a	a			a
ΑΝΔΡΕΑ ΠΑΠΑΝΔΡΕΟΥ 27 27, ΜΑΡΟΥΣΙ		2103311100								
Ι. Χ. ΜΑΥΡΙΚΗΣ ΧΡΗΜΑΤΙΣΤΗΡΙΑΚΗ Α.Ε.Π.Ε.Υ				a						
ΣΟΦΟΚΛΕΟΥΣ 5 5, ΑΘΗΝΑ		2103216730								
ΚΑΠΠΑ ΧΡΗΜΑΤΙΣΤΗΡΙΑΚΗ Α.Ε.Π.Ε.Υ.				a			a			
ΒΑΛΛΑΡΙΤΟΥ 15 15, ΑΘΗΝΑ		2103678600								
ΚΑΡΑΜΑΝΟΦ ΧΡΗΜΑΤΙΣΤΗΡΙΑΚΗ Α.Ε.Π.Ε.Υ.				a			a			
ΠΛ.ΑΓ.ΘΕΟΔΩΡΩΝ 2 2, ΑΘΗΝΑ		2103212947								
ΚΥΚΛΟΣ ΧΡΗΜΑΤΙΣΤΗΡΙΑΚΗ Α.Ε.Π.Ε.Υ.				a			a			a
ΠΑΝΕΠΙΣΤΗΜΙΟΥ 39 39, ΑΘΗΝΑ		2103364300								
ΛΕΩΝ ΔΕΠΟΛΑΣ ΧΡΗΜΑΤΙΣΤΗΡΙΑΚΗ Α.Ε.Π.Ε.Υ.				a		a	a			
ΧΡΗΣΤΟΥ ΛΑΔΑ 1 1, ΑΘΗΝΑ		2103213276 -28								
Ν. ΧΡΥΣΟΧΟΙΔΗΣ ΧΡΗΜΑΤΙΣΤΗΡΙΑΚΗ Α.Ε.Π.Ε.Υ				a			a			a
ΣΟΦΟΚΛΕΟΥΣ 7-9 7-9, ΑΘΗΝΑ		2103213913								
ΠΑΝΤΕΛΑΚΗΣ ΧΡΗΜΑΤΙΣΤΗΡΙΑΚΗ Α.Ε.Π.Ε.Υ				a		a	a	a		
ΕΘΝΙΚΗΣ ΑΝΤΙΣΤΑΣΕΩΣ 57, ΚΤΙΡΙΟ Β 57, ΧΑΛΑΝΔΡΙ		2106965000								
ΠΕΙΡΑΙΩΣ Α.Ε.Π.Ε.Υ.				a		a	a	a		a
ΣΤΑΔΙΟΥ 10 10, ΑΘΗΝΑ		2103354100								
ΠΗΓΑΣΟΣ ΧΡΗΜΑΤΙΣΤΗΡΙΑΚΗ Α.Ε.Π.Ε.Υ.				a			a			
ΒΑΛΛΑΡΙΤΟΥ 17 & ΑΜΕΡΙΚΗΣ 17 , ΑΘΗΝΑ		2103670700								
ΣΤ. ΕΜ. ΛΑΥΡΕΝΤΑΚΗΣ ΧΡΗΜΑΤΙΣΤΗΡΙΑΚΗ Α.Ε.Π.Ε.Υ.				a			a			
ΣΟΦΟΚΛΕΟΥΣ 7-9 7-9, ΑΘΗΝΑ		2103213336								
ΤΡΑΠΕΖΑ EUROBANK ERGASIAS A.E.									a	
ΟΘΩΝΟΣ 8, ΑΘΗΝΑ	+30 2103337000	210-3245916								
ΟΘΩΝΟΣ 8, ΑΘΗΝΑ	214 40 61 000	(210)-3233866								
	(210)-3337969	(210)-3245916								
ΤΡΑΠΕΖΑ EUROBANK AE									a	
ΟΘΩΝΟΣ 8 , ΑΘΗΝΑ		2103337000								
ΤΡΑΠΕΖΑ ΟΡΤΙΜΑ BANK A.E.				a		a	a	a	a	
ΑΙΓΙΑΛΕΙΑΣ 32 & ΠΑΡΑΔΕΙΣΟΥ 32 , ΜΑΡΟΥΣΙ		2108173111								
ΤΡΑΠΕΖΑ ΠΕΙΡΑΙΩΣ Α.Ε.				a			a		a	
ΑΜΕΡΙΚΗΣ 4, ΑΘΗΝΑ	(210)-3335000	(210)-3335079								
	(210)-3335918	(210)-3254207								
ΑΜΕΡΙΚΗΣ 4, ΑΘΗΝΑ	+30 2103335000	210-3335079								

Πίνακας Μετοχών Υπό Ειδική Διαπραγμάτευση

Χρεόγραφο	Κατηγορία Διαπραγμάτευσης
Ειδικός Διαπραγματευτής	Έναρξη Ειδικής Διαπραγμάτευσης
ALPHA ETF FTSE Athex Large Cap	Διαπραγματεύσιμα Αμοιβαία Κεφάλαια (Δ.Α.Κ.)
ΑΛΦΑ FINANCE ΑΕΠΕΥ	02/01/1900
ΕΘΝΙΚΗ ΧΡΗΜΑΤΙΣΤΗΡΙΑΚΗ Α.Ε.Π.Ε.Υ.	02/01/1900
A.S. COMPANY (ΚΟ)	Κύρια Αγορά
EUROBANK EQUITIES Α.Ε.Π.Ε.Υ.	01/04/2019
ALPHA BANK (ΚΟ)	Κύρια Αγορά
EUROBANK EQUITIES Α.Ε.Π.Ε.Υ.	22/10/2006
MERIT ΧΡΗΜΑΤΙΣΤΗΡΙΑΚΗ Α.Ε.Π.Ε.Υ.	03/09/2012
ΑΛΦΑ FINANCE ΑΕΠΕΥ	29/02/2016
ΕΘΝΙΚΗ ΧΡΗΜΑΤΙΣΤΗΡΙΑΚΗ Α.Ε.Π.Ε.Υ.	02/01/1900
ΕΛΛΗΝΟΑΜΕΡΙΚΑΝΙΚΗ ΧΡΗΜΑΤΙΣΤΗΡΙΑΚΗ ΑΕΠΕΥ	25/07/2014
ΛΕΩΝ ΔΕΠΟΛΑΣ ΧΡΗΜΑΤΙΣΤΗΡΙΑΚΗ Α.Ε.Π.Ε.Υ.	04/01/2016
ΠΕΙΡΑΙΩΣ Α.Ε.Π.Ε.Υ.	28/05/2009
ΑΤΤΙΚΑ ΣΥΜΜΕΤΟΧΩΝ (ΚΟ)	Κύρια Αγορά
ΕΛΛΗΝΟΑΜΕΡΙΚΑΝΙΚΗ ΧΡΗΜΑΤΙΣΤΗΡΙΑΚΗ ΑΕΠΕΥ	28/12/2017
ΑΤΤΙΚΑ BANK Α.Τ.Ε. (ΚΟ)	Κύρια Αγορά
EUROBANK EQUITIES Α.Ε.Π.Ε.Υ.	11/11/2019
EUROXX ΧΡΗΜΑΤΙΣΤΗΡΙΑΚΗ Α.Ε.Π.Ε.Υ.	22/01/2016
ΠΕΙΡΑΙΩΣ Α.Ε.Π.Ε.Υ.	20/09/2017
ΑΥΤΟHELLAS (ΚΟ)	Κύρια Αγορά
EUROXX ΧΡΗΜΑΤΙΣΤΗΡΙΑΚΗ Α.Ε.Π.Ε.Υ.	02/07/2018
ΑΛΦΑ FINANCE ΑΕΠΕΥ	01/07/2019
BRIQ PROPERTIES (ΚΟ)	Κύρια Αγορά
EUROBANK EQUITIES Α.Ε.Π.Ε.Υ.	09/09/2019
BYTE COMPUTER (ΚΟ)	Κύρια Αγορά
MERIT ΧΡΗΜΑΤΙΣΤΗΡΙΑΚΗ Α.Ε.Π.Ε.Υ.	04/08/2008
CENERGY HOLDINGS (ΚΑ)	Κύρια Αγορά
EUROBANK EQUITIES Α.Ε.Π.Ε.Υ.	02/01/2016
ΑΛΦΑ FINANCE ΑΕΠΕΥ	02/01/2016
CNL CAPITAL (ΚΟ)	Κύρια Αγορά
MERIT ΧΡΗΜΑΤΙΣΤΗΡΙΑΚΗ Α.Ε.Π.Ε.Υ.	01/10/2018
COCA-COLA HBC AG (ΚΟ)	Κύρια Αγορά
ΕΘΝΙΚΗ ΧΡΗΜΑΤΙΣΤΗΡΙΑΚΗ Α.Ε.Π.Ε.Υ.	02/01/1900
ΠΕΙΡΑΙΩΣ Α.Ε.Π.Ε.Υ.	04/05/2015
FOURLIS ΣΥΜΜΕΤΟΧΩΝ (ΚΟ)	Κύρια Αγορά
EUROBANK EQUITIES Α.Ε.Π.Ε.Υ.	01/12/2016
ΠΕΙΡΑΙΩΣ Α.Ε.Π.Ε.Υ.	06/03/2017
INTERCONTINENTAL (ΚΟ)	Κύρια Αγορά
ΛΕΩΝ ΔΕΠΟΛΑΣ ΧΡΗΜΑΤΙΣΤΗΡΙΑΚΗ Α.Ε.Π.Ε.Υ.	03/06/2019
INTRACOM HOLDINGS (ΚΟ)	Κύρια Αγορά
ΛΕΩΝ ΔΕΠΟΛΑΣ ΧΡΗΜΑΤΙΣΤΗΡΙΑΚΗ Α.Ε.Π.Ε.Υ.	08/10/2018
JUMBO (ΚΟ)	Κύρια Αγορά
MERIT ΧΡΗΜΑΤΙΣΤΗΡΙΑΚΗ Α.Ε.Π.Ε.Υ.	06/11/2017
ΠΕΙΡΑΙΩΣ Α.Ε.Π.Ε.Υ.	06/03/2017
LAMDA DEVELOPMENT(ΚΟ)	Κύρια Αγορά
EUROBANK EQUITIES Α.Ε.Π.Ε.Υ.	08/12/2014
ΠΑΝΤΕΛΑΚΗΣ ΧΡΗΜΑΤΙΣΤΗΡΙΑΚΗ Α.Ε.Π.Ε.Υ.	06/11/2017
ΠΕΙΡΑΙΩΣ Α.Ε.Π.Ε.Υ.	29/06/2017
MARFIN INVESTMENT GROUP (ΚΟ)	Κύρια Αγορά
ΠΕΙΡΑΙΩΣ Α.Ε.Π.Ε.Υ.	02/02/2009
MLS ΠΛΗΡΟΦΟΡΙΚΗ (ΚΟ)	Κύρια Αγορά
ΠΕΙΡΑΙΩΣ Α.Ε.Π.Ε.Υ.	01/08/2019
PROFILE (ΚΟ)	Κύρια Αγορά
ΠΑΝΤΕΛΑΚΗΣ ΧΡΗΜΑΤΙΣΤΗΡΙΑΚΗ Α.Ε.Π.Ε.Υ.	01/07/2019
QUEST ΣΥΜΜΕΤΟΧΩΝ (ΚΟ)	Κύρια Αγορά
ΒΕΤΑ ΧΡΗΜΑΤΙΣΤΗΡΙΑΚΗ Α.Ε.Π.Ε.Υ.	26/03/2018
EUROBANK EQUITIES Α.Ε.Π.Ε.Υ.	28/01/2019
TITAN CEMENT (ΚΑ)	Κύρια Αγορά
EUROBANK EQUITIES Α.Ε.Π.Ε.Υ.	06/11/2019
VIOTALCO SA/NV (ΚΑ)	Κύρια Αγορά
EUROBANK EQUITIES Α.Ε.Π.Ε.Υ.	04/03/2014
MERIT ΧΡΗΜΑΤΙΣΤΗΡΙΑΚΗ Α.Ε.Π.Ε.Υ.	17/03/2014
ΑΛΦΑ FINANCE ΑΕΠΕΥ	11/03/2008
ΑΒΑΞ Α.Ε. (ΚΟ)	Κύρια Αγορά
EUROBANK EQUITIES Α.Ε.Π.Ε.Υ.	14/12/2015
ΑΔΜΗΕ ΣΥΜΜΕΤΟΧΩΝ Α.Ε. (ΚΟ)	Κύρια Αγορά
ΕΛΛΗΝΟΑΜΕΡΙΚΑΝΙΚΗ ΧΡΗΜΑΤΙΣΤΗΡΙΑΚΗ ΑΕΠΕΥ	09/03/2020
ΠΕΙΡΑΙΩΣ Α.Ε.Π.Ε.Υ.	29/06/2017

Πίνακας Μετοχών Υπό Ειδική Διαπραγμάτευση

Χρεόγραφο	Κατηγορία Διαπραγμάτευσης
Ειδικός Διαπραγματευτής	Έναρξη Ειδικής Διαπραγμάτευσης
ΓΕΚ ΤΕΡΝΑ (ΚΟ)	Κύρια Αγορά
ΠΕΙΡΑΙΩΣ Α.Ε.Π.Ε.Υ.	29/08/2019
ΔΕΗ (ΚΟ)	Κύρια Αγορά
ΕΥΡΟΒΑΝΚ ΕQUITIES Α.Ε.Π.Ε.Υ.	22/10/2006
MERIT ΧΡΗΜΑΤΙΣΤΗΡΙΑΚΗ Α.Ε.Π.Ε.Υ.	06/11/2017
ΑΛΦΑ FINANCE ΑΕΠΕΥ	09/01/2006
ΕΘΝΙΚΗ ΧΡΗΜΑΤΙΣΤΗΡΙΑΚΗ Α.Ε.Π.Ε.Υ.	02/01/1900
ΕΛΛΗΝΟΑΜΕΡΙΚΑΝΙΚΗ ΧΡΗΜΑΤΙΣΤΗΡΙΑΚΗ ΑΕΠΕΥ	01/09/2014
ΠΕΙΡΑΙΩΣ Α.Ε.Π.Ε.Υ.	28/09/2009
ΕΘΝΙΚΗ ΤΡΑΠΕΖΑ (ΚΟ)	Κύρια Αγορά
ΕΥΡΟΒΑΝΚ ΕQUITIES Α.Ε.Π.Ε.Υ.	22/10/2006
MERIT ΧΡΗΜΑΤΙΣΤΗΡΙΑΚΗ Α.Ε.Π.Ε.Υ.	03/09/2012
ΑΛΦΑ FINANCE ΑΕΠΕΥ	09/01/2006
ΕΘΝΙΚΗ ΧΡΗΜΑΤΙΣΤΗΡΙΑΚΗ Α.Ε.Π.Ε.Υ.	02/01/1900
ΕΛΛΗΝΟΑΜΕΡΙΚΑΝΙΚΗ ΧΡΗΜΑΤΙΣΤΗΡΙΑΚΗ ΑΕΠΕΥ	25/07/2014
ΛΕΩΝ ΔΕΠΟΛΑΣ ΧΡΗΜΑΤΙΣΤΗΡΙΑΚΗ Α.Ε.Π.Ε.Υ.	20/05/2015
ΠΕΙΡΑΙΩΣ Α.Ε.Π.Ε.Υ.	08/09/2008
ΕΚΤΕΡ (ΚΟ)	Κύρια Αγορά
ΕΥΡΟΒΑΝΚ ΕQUITIES Α.Ε.Π.Ε.Υ.	16/10/2017
ΛΕΩΝ ΔΕΠΟΛΑΣ ΧΡΗΜΑΤΙΣΤΗΡΙΑΚΗ Α.Ε.Π.Ε.Υ.	21/05/2018
ΕΛΑΣΤΡΟΝ (ΚΟ)	Κύρια Αγορά
ΛΕΩΝ ΔΕΠΟΛΑΣ ΧΡΗΜΑΤΙΣΤΗΡΙΑΚΗ Α.Ε.Π.Ε.Υ.	20/02/2017
ΕΒΑΛΧΑΛΚΟΡ (ΚΟ)	Κύρια Αγορά
ΕΥΡΟΒΑΝΚ ΕQUITIES Α.Ε.Π.Ε.Υ.	07/05/2018
ΑΛΦΑ FINANCE ΑΕΠΕΥ	07/05/2018
ΕΛΜΑΚΤΩΡ (ΚΟ)	Κύρια Αγορά
ΕΥΡΟΧΧ ΧΡΗΜΑΤΙΣΤΗΡΙΑΚΗ Α.Ε.Π.Ε.Υ.	24/09/2018
ΑΛΦΑ FINANCE ΑΕΠΕΥ	18/03/2019
ΕΘΝΙΚΗ ΧΡΗΜΑΤΙΣΤΗΡΙΑΚΗ Α.Ε.Π.Ε.Υ.	02/01/1900
ΕΛΛΗΝΟΑΜΕΡΙΚΑΝΙΚΗ ΧΡΗΜΑΤΙΣΤΗΡΙΑΚΗ ΑΕΠΕΥ	14/01/2019
ΠΕΙΡΑΙΩΣ Α.Ε.Π.Ε.Υ.	22/10/2018
ΕΛΛΗΝ. ΧΡΗΜΑΤΙΣΤΗΡΙΑ Χ.Α. (ΚΟ)	Κύρια Αγορά
ΕΘΝΙΚΗ ΧΡΗΜΑΤΙΣΤΗΡΙΑΚΗ Α.Ε.Π.Ε.Υ.	02/01/1900
ΕΛΛΗΝΟΑΜΕΡΙΚΑΝΙΚΗ ΧΡΗΜΑΤΙΣΤΗΡΙΑΚΗ ΑΕΠΕΥ	01/09/2014
ΠΕΙΡΑΙΩΣ Α.Ε.Π.Ε.Υ.	04/05/2015
ΕΛΛΗΝΙΚΑ ΠΕΤΡΕΛΑΙΑ (ΚΟ)	Κύρια Αγορά
ΕΛΛΗΝΟΑΜΕΡΙΚΑΝΙΚΗ ΧΡΗΜΑΤΙΣΤΗΡΙΑΚΗ ΑΕΠΕΥ	14/09/2015
ΠΕΙΡΑΙΩΣ Α.Ε.Π.Ε.Υ.	20/03/2017
ΕΛΤΟΝ (ΚΟ)	Κύρια Αγορά
ΒΕΤΑ ΧΡΗΜΑΤΙΣΤΗΡΙΑΚΗ Α.Ε.Π.Ε.Υ.	03/09/2012
ΛΕΩΝ ΔΕΠΟΛΑΣ ΧΡΗΜΑΤΙΣΤΗΡΙΑΚΗ Α.Ε.Π.Ε.Υ.	01/04/2019
ΕΥΔΑΠ (ΚΟ)	Κύρια Αγορά
ΕΥΡΟΒΑΝΚ ΕQUITIES Α.Ε.Π.Ε.Υ.	10/06/2019
ΑΛΦΑ FINANCE ΑΕΠΕΥ	27/01/2020
ΕΥΡΩΠΑΪΚΗ ΠΙΣΤΗ (ΚΟ)	Κύρια Αγορά
ΕΥΡΟΒΑΝΚ ΕQUITIES Α.Ε.Π.Ε.Υ.	08/07/2019
ΠΑΝΤΕΛΑΚΗΣ ΧΡΗΜΑΤΙΣΤΗΡΙΑΚΗ Α.Ε.Π.Ε.Υ.	15/07/2019
ΙΚΤΙΝΟΣ ΕΛΛΑΣ (ΚΟ)	Κύρια Αγορά
ΕΥΡΟΒΑΝΚ ΕQUITIES Α.Ε.Π.Ε.Υ.	25/02/2019
ΑΛΦΑ FINANCE ΑΕΠΕΥ	01/04/2019
ΕΘΝΙΚΗ ΧΡΗΜΑΤΙΣΤΗΡΙΑΚΗ Α.Ε.Π.Ε.Υ.	02/01/1900
ΙΝΤΡΑΛΟΤ (ΚΟ)	Κύρια Αγορά
ΕΥΡΟΒΑΝΚ ΕQUITIES Α.Ε.Π.Ε.Υ.	01/06/2012
ΕΥΡΟΧΧ ΧΡΗΜΑΤΙΣΤΗΡΙΑΚΗ Α.Ε.Π.Ε.Υ.	12/06/2017
ΠΕΙΡΑΙΩΣ Α.Ε.Π.Ε.Υ.	28/09/2009
ΚΑΡΑΜΟΛΕΓΚΟΣ (ΚΟ)	Κύρια Αγορά
ΕΥΡΟΧΧ ΧΡΗΜΑΤΙΣΤΗΡΙΑΚΗ Α.Ε.Π.Ε.Υ.	04/10/2019
ΚΛΟΥΚΙΝΑΣ - ΛΑΠΠΑΣ (ΚΟ)	Κύρια Αγορά
ΒΕΤΑ ΧΡΗΜΑΤΙΣΤΗΡΙΑΚΗ Α.Ε.Π.Ε.Υ.	22/09/2014
ΚΡΙ - ΚΡΙ (ΚΟ)	Κύρια Αγορά
ΕΥΡΟΒΑΝΚ ΕQUITIES Α.Ε.Π.Ε.Υ.	07/05/2018
ΛΕΩΝ ΔΕΠΟΛΑΣ ΧΡΗΜΑΤΙΣΤΗΡΙΑΚΗ Α.Ε.Π.Ε.Υ.	16/01/2017
ΛΑΜΨΑ (ΚΟ)	Κύρια Αγορά
ΛΕΩΝ ΔΕΠΟΛΑΣ ΧΡΗΜΑΤΙΣΤΗΡΙΑΚΗ Α.Ε.Π.Ε.Υ.	16/01/2017

Πίνακας Μετοχών Υπό Ειδική Διαπραγμάτευση

Χρεόγραφο	Κατηγορία Διαπραγμάτευσης
Ειδικός Διαπραγματευτής	Έναρξη Ειδικής Διαπραγμάτευσης
ΜΟΤΟΡ ΟΙΛ (ΚΟ)	Κύρια Αγορά
MERIT ΧΡΗΜΑΤΙΣΤΗΡΙΑΚΗ Α.Ε.Π.Ε.Υ.	25/02/2019
ΕΘΝΙΚΗ ΧΡΗΜΑΤΙΣΤΗΡΙΑΚΗ Α.Ε.Π.Ε.Υ.	02/01/1900
ΕΛΛΗΝΟΑΜΕΡΙΚΑΝΙΚΗ ΧΡΗΜΑΤΙΣΤΗΡΙΑΚΗ ΑΕΠΕΥ	01/09/2014
ΛΕΩΝ ΔΕΠΟΛΑΣ ΧΡΗΜΑΤΙΣΤΗΡΙΑΚΗ Α.Ε.Π.Ε.Υ.	01/04/2019
ΠΕΙΡΑΙΩΣ Α.Ε.Π.Ε.Υ.	04/05/2015
ΜΥΤΙΛΗΝΑΙΟΣ (ΚΟ)	Κύρια Αγορά
EUROBANK EQUITIES Α.Ε.Π.Ε.Υ.	20/09/2017
MERIT ΧΡΗΜΑΤΙΣΤΗΡΙΑΚΗ Α.Ε.Π.Ε.Υ.	25/02/2019
ΑΛΦΑ FINANCE ΑΕΠΕΥ	15/04/2019
ΕΘΝΙΚΗ ΧΡΗΜΑΤΙΣΤΗΡΙΑΚΗ Α.Ε.Π.Ε.Υ.	02/01/1900
ΠΕΙΡΑΙΩΣ Α.Ε.Π.Ε.Υ.	04/05/2015
ΟΛΠ (ΚΟ)	Κύρια Αγορά
EUROBANK EQUITIES Α.Ε.Π.Ε.Υ.	06/02/2019
ΟΠΑΠ (ΚΟ)	Κύρια Αγορά
EUROBANK EQUITIES Α.Ε.Π.Ε.Υ.	22/10/2006
MERIT ΧΡΗΜΑΤΙΣΤΗΡΙΑΚΗ Α.Ε.Π.Ε.Υ.	20/03/2017
ΑΛΦΑ FINANCE ΑΕΠΕΥ	09/01/2006
ΕΘΝΙΚΗ ΧΡΗΜΑΤΙΣΤΗΡΙΑΚΗ Α.Ε.Π.Ε.Υ.	02/01/1900
ΕΛΛΗΝΟΑΜΕΡΙΚΑΝΙΚΗ ΧΡΗΜΑΤΙΣΤΗΡΙΑΚΗ ΑΕΠΕΥ	25/07/2014
ΠΕΙΡΑΙΩΣ Α.Ε.Π.Ε.Υ.	04/05/2015
ΟΤΕ (ΚΟ)	Κύρια Αγορά
EUROBANK EQUITIES Α.Ε.Π.Ε.Υ.	22/10/2006
MERIT ΧΡΗΜΑΤΙΣΤΗΡΙΑΚΗ Α.Ε.Π.Ε.Υ.	20/03/2017
ΑΛΦΑ FINANCE ΑΕΠΕΥ	09/01/2006
ΕΘΝΙΚΗ ΧΡΗΜΑΤΙΣΤΗΡΙΑΚΗ Α.Ε.Π.Ε.Υ.	02/01/1900
ΕΛΛΗΝΟΑΜΕΡΙΚΑΝΙΚΗ ΧΡΗΜΑΤΙΣΤΗΡΙΑΚΗ ΑΕΠΕΥ	25/07/2014
ΛΕΩΝ ΔΕΠΟΛΑΣ ΧΡΗΜΑΤΙΣΤΗΡΙΑΚΗ Α.Ε.Π.Ε.Υ.	20/04/2015
ΠΕΙΡΑΙΩΣ Α.Ε.Π.Ε.Υ.	08/09/2008
ΠΑΠΟΥΤΣΑΝΗΣ (ΚΟ)	Κύρια Αγορά
ΒΕΤΑ ΧΡΗΜΑΤΙΣΤΗΡΙΑΚΗ Α.Ε.Π.Ε.Υ.	25/11/2013
ΑΛΦΑ FINANCE ΑΕΠΕΥ	19/11/2018
ΠΕΙΡΑΙΩΣ ΤΡΑΠΕΖΑ (ΚΟ)	Κύρια Αγορά
EUROBANK EQUITIES Α.Ε.Π.Ε.Υ.	22/10/2006
EUROXX ΧΡΗΜΑΤΙΣΤΗΡΙΑΚΗ Α.Ε.Π.Ε.Υ.	15/02/2016
MERIT ΧΡΗΜΑΤΙΣΤΗΡΙΑΚΗ Α.Ε.Π.Ε.Υ.	16/09/2013
ΑΛΦΑ FINANCE ΑΕΠΕΥ	15/04/2019
ΕΘΝΙΚΗ ΧΡΗΜΑΤΙΣΤΗΡΙΑΚΗ Α.Ε.Π.Ε.Υ.	02/01/1900
ΕΛΛΗΝΟΑΜΕΡΙΚΑΝΙΚΗ ΧΡΗΜΑΤΙΣΤΗΡΙΑΚΗ ΑΕΠΕΥ	25/07/2014
ΛΕΩΝ ΔΕΠΟΛΑΣ ΧΡΗΜΑΤΙΣΤΗΡΙΑΚΗ Α.Ε.Π.Ε.Υ.	30/11/2018
ΠΕΙΡΑΙΩΣ Α.Ε.Π.Ε.Υ.	16/02/2009
ΠΕΤΡΟΠΟΥΛΟΣ ΠΕΤΡΟΣ (ΚΟ)	Κύρια Αγορά
EUROBANK EQUITIES Α.Ε.Π.Ε.Υ.	01/04/2019
ΠΑΝΤΕΛΑΚΗΣ ΧΡΗΜΑΤΙΣΤΗΡΙΑΚΗ Α.Ε.Π.Ε.Υ.	16/03/2020
ΠΛΑΙΣΙΟ COMPUTERS (ΚΟ)	Κύρια Αγορά
EUROBANK EQUITIES Α.Ε.Π.Ε.Υ.	02/03/2015
ΠΛΑΣΤΙΚΑ ΘΡΑΚΗΣ (ΚΟ)	Κύρια Αγορά
EUROBANK EQUITIES Α.Ε.Π.Ε.Υ.	26/03/2018
ΑΛΦΑ FINANCE ΑΕΠΕΥ	26/03/2018
ΣΑΡΑΝΤΗΣ ΓΡ. (ΚΟ)	Κύρια Αγορά
ΒΕΤΑ ΧΡΗΜΑΤΙΣΤΗΡΙΑΚΗ Α.Ε.Π.Ε.Υ.	14/05/2012
EUROBANK EQUITIES Α.Ε.Π.Ε.Υ.	24/10/2016
ΣΠΥΡΟΥ ΑΓΡ. ΟΙΚ. (ΚΟ)	Κύρια Αγορά
EUROBANK EQUITIES Α.Ε.Π.Ε.Υ.	02/09/2019
ΤΕΡΝΑ ΕΝΕΡΓΕΙΑΚΗ (ΚΟ)	Κύρια Αγορά
ΠΕΙΡΑΙΩΣ Α.Ε.Π.Ε.Υ.	09/12/2019
ΤΡΑΠΕΖΑ EUROBANK ERGASIAS (ΚΟ)	Κύρια Αγορά
EUROBANK EQUITIES Α.Ε.Π.Ε.Υ.	01/06/2012
MERIT ΧΡΗΜΑΤΙΣΤΗΡΙΑΚΗ Α.Ε.Π.Ε.Υ.	06/11/2017
ΑΛΦΑ FINANCE ΑΕΠΕΥ	09/01/2006
ΕΘΝΙΚΗ ΧΡΗΜΑΤΙΣΤΗΡΙΑΚΗ Α.Ε.Π.Ε.Υ.	02/01/1900
ΕΛΛΗΝΟΑΜΕΡΙΚΑΝΙΚΗ ΧΡΗΜΑΤΙΣΤΗΡΙΑΚΗ ΑΕΠΕΥ	25/07/2014
ΛΕΩΝ ΔΕΠΟΛΑΣ ΧΡΗΜΑΤΙΣΤΗΡΙΑΚΗ Α.Ε.Π.Ε.Υ.	30/11/2018
ΠΕΙΡΑΙΩΣ Α.Ε.Π.Ε.Υ.	28/09/2009

Γνωστοποιήσεις Συναλλαγών - Κατάλογος Υπόχρεων Προσώπων

Ημερομηνία Υποβολής [1]	Επωνυμία	Λόγος Υποβολής [2]	Υπόχρεος	Ιδιότητα Υποχρέου	Σχέση με τον Υπόχρεο	Ημερομηνία Συναλλαγής	Αγορά	Όγκος Συναλλαγών	Αξία Συναλλαγών	Φύση Συναλλαγής [3]	Είδος Χρηματικού μέσου	Παρατηρήσεις [4]
23/03/2020	TITAN CEMENT INTERNATIONAL S.A.	A	ΚΑΝΕΛΟΠΟΥΛΟΣ ΛΕΩΝΙΔΑΣ	Μέλος ΔΣ Εκτελεστικό	Ο ίδιος	20/03/2020	ΑΛΛΗ ΑΓΟΡΑ	5,000	53,850.00	A	Μετοχή	1

Σημειώσεις Γνωστοποιήσεων Συναλλαγών

Για περισσότερες πληροφορίες επί των γνωστοποιήσεων συναλλαγών επισκεφτείτε την ιστοσελίδα <http://athexgroup.gr/el/web/guest/companies-info-trade-notifications>

[1] - Η Ημερομηνία Υποβολής αφορά την Ημερομηνία που η Γνωστοποίηση παρελήφθει από το Χ.Α.

[2] - Λόγος Υποβολής: Α: Πρόσωπο που ασκεί Διευθυντικά καθήκοντα, Β: Πρόσωπο που έχει στενό δεσμό με πρόσωπο που ασκεί Διευθυντικά καθήκοντα.

[3] - Φύση Συναλλαγής: Α: Αγορά, Π: Πώληση.

[4] - Παρατηρήσεις: 1 - Λόγω Συμμετοχής σε ΑΜΚ, 2 - Λόγω Εξάσκησης Δικαιώματος Προαίρεσης αγοράς μετοχών που παρέχεται στο προσωπικό, 3 - Λόγω Δωρεάς, 4 - Λόγω Συγχώνευσης ή Διάσπασης κλπ, 5 - Λόγω Μετατροπής ή Ανταλλαγής Ομολογιών, 6 - Ανταλλαγή Λόγω Προαιρετικής Δημόσιας Πρότασης.

Υποκείμενη Αγορά				Αγορά Παραγώγων													
Ανωτ Τιμή	Κατωτ Τιμή	Τιμή κλεισ.	Μεταβ.	Μήνας Παράδοσης	Ανοιγμα	Ανωτ Τιμή	Κατωτ Τιμή	Τελ Τιμή	Τιμή κλεισ.	Τελευταία ζήτηση	Τελευταία προσφορά	Τιμή Εκκαθάρισης ¹	Υψηλό ζωής	Χαμηλό ζωής	Πράξεις	Όγκος	Ανοικτές θέσεις
(Μονάδα Διαπραγμάτευσης: 1 Μονάδα Δείκτη x 2€, Χρηματικός Διακανονισμός)																	
FTSE/X.A. Large Cap				Απρίλιος 2020	1,300.00	1,315.00	1,226.00	1,230.00	1,230.00	---	---	---	2,324.00	---	204	489	2,828
1,340.25	1,230.10	1,230.10	-8.22%	Μάιος 2020	---	---	---	---	1,344.50	---	---	---	---	---	---	---	---
				Ιούνιος 2020	---	---	---	---	1,347.00	---	---	---	---	---	---	---	---
				Σεπτέμβριος 2020	---	---	---	---	1,353.75	---	---	---	---	---	---	---	---
				Δεκέμβριος 2020	---	---	---	---	1,360.50	---	---	---	---	---	---	---	---
				Μάρτιος 2021	---	---	---	---	1,367.25	---	---	---	---	---	---	---	---

Σημειώσεις Παραγώγων

Τις τιμές εκκαθάρισης και τις τελικές ανοικτές θέσεις μπορείτε να τις ανακτήσετε στο ακόλουθο path <http://www.helex.gr/el/web/guest/statistics-end-of-day-derivatives>

Υποκείμενη Αγορά				Αγορά Παραγώγων													
Ανωτ Τιμή	Κατωτ Τιμή	Τιμή κλεισ.	Μεταβ.	Μήνας Παράδοσης	Άνοιγμα	Ανωτ Τιμή	Κατωτ Τιμή	Τελ Τιμή	Τιμή κλεισ.	Τελευταία ζήτηση	Τελευταία προσφορά	Τιμή Εκκαθάρισης*	Υψηλό ζωής	Χαμηλό ζωής	Πράξεις	Όγκος	Ανοικτές θέσεις
(Μέγεθος Συμβολαίου: 100 Χρεόγραφα, Φυσική Παράδοση)																	
ALPHA BANK (ΚΟ)				Ιούνιος 2020	0.578	0.610	0.520	0.529	0.529	---	---	---	1.58	---	223	3,356	18,631
0.62	0.53	0.53	-16.07%	Σεπτέμβριος 2020	---	---	---	---	0.638	---	---	---	---	---	---	---	---
				Δεκέμβριος 2020	---	---	---	---	0.641	---	---	---	---	---	---	---	---
				Μάρτιος 2021	---	---	---	---	0.644	---	---	---	---	---	---	---	---
(Μέγεθος Συμβολαίου: 100 Χρεόγραφα, Φυσική Παράδοση)																	
ΑΤΤΙΚΑ BANK Α.Τ.Ε. (ΚΟ)				Ιούνιος 2020	---	---	---	---	0.192	---	---	---	0.271	---	---	---	1,655
0.1906	0.182	0.187	-2.09%	Σεπτέμβριος 2020	---	---	---	---	0.193	---	---	---	---	---	---	---	---
				Δεκέμβριος 2020	---	---	---	---	0.194	---	---	---	---	---	---	---	---
				Μάρτιος 2021	---	---	---	---	0.195	---	---	---	---	---	---	---	---
(Μέγεθος Συμβολαίου: 100 Χρεόγραφα, Φυσική Παράδοση)																	
CENERGY HOLDINGS (ΚΑ)				Ιούνιος 2020	0.840	0.840	0.780	0.780	0.780	---	---	---	1.01	---	4	23	2,732
0.884	0.77	0.815	-11.41%	Σεπτέμβριος 2020	---	---	---	---	0.929	---	---	---	---	---	---	---	---
				Δεκέμβριος 2020	---	---	---	---	0.934	---	---	---	---	---	---	---	---
				Μάρτιος 2021	---	---	---	---	0.939	---	---	---	---	---	---	---	---
(Μέγεθος Συμβολαίου: 100 Χρεόγραφα, Φυσική Παράδοση)																	
COCA-COLA HBC AG (ΚΟ)				Ιούνιος 2020	18.60	18.65	17.73	17.98	17.98	---	---	---	28.10	---	20	26	179
19.6	17.88	18	-8.16%	Σεπτέμβριος 2020	---	---	---	---	19.80	---	---	35.15	---	---	---	2	
				Δεκέμβριος 2020	---	---	---	---	19.90	---	---	---	---	---	---	---	---
				Μάρτιος 2021	---	---	---	---	20.00	---	---	---	---	---	---	---	---
(Μέγεθος Συμβολαίου: 100 Χρεόγραφα, Φυσική Παράδοση)																	
FOURLIS ΣΥΜΜΕΤΟΧΩΝ (ΚΟ)				Ιούνιος 2020	3.32	3.32	3.32	3.32	3.32	---	---	---	4.36	---	1	1	31
3.54	3.18	3.18	-12.16%	Σεπτέμβριος 2020	---	---	---	---	3.66	---	---	---	---	---	---	---	---
				Δεκέμβριος 2020	---	---	---	---	3.67	---	---	---	---	---	---	---	---
				Μάρτιος 2021	---	---	---	---	3.69	---	---	---	---	---	---	---	---
(Μέγεθος Συμβολαίου: 100 Χρεόγραφα, Φυσική Παράδοση)																	
INTRACOM HOLDINGS (ΚΟ)				Ιούνιος 2020	---	---	---	---	0.374	---	---	---	0.546	---	---	---	1,774
0.38	0.357	0.3725	0.13%	Σεπτέμβριος 2020	---	---	---	---	0.376	---	---	---	---	---	---	---	---
				Δεκέμβριος 2020	---	---	---	---	0.378	---	---	---	---	---	---	---	---
				Μάρτιος 2021	---	---	---	---	0.380	---	---	---	---	---	---	---	---
(Μέγεθος Συμβολαίου: 100 Χρεόγραφα, Φυσική Παράδοση)																	
JUMBO (ΚΟ)				Ιούνιος 2020	10.59	10.85	9.99	9.99	9.99	---	---	---	16.30	---	14	28	108
11.21	9.94	9.94	-12.35%	Σεπτέμβριος 2020	---	---	---	---	11.45	---	---	---	---	---	---	---	---
				Δεκέμβριος 2020	---	---	---	---	11.51	---	---	---	---	---	---	---	---
				Μάρτιος 2021	---	---	---	---	11.57	---	---	---	---	---	---	---	---

Σημειώσεις Παραγώγων

Τις τιμές εκκαθάρισης και τις τελικές ανοικτές θέσεις μπορείτε να τις ανακτήσετε στο ακόλουθο path <http://www.helex.gr/el/web/guest/statistics-end-of-day-derivatives>

Υποκείμενη Αγορά				Αγορά Παραγώγων										Ανοικτές θέσεις			
Ανωτ Τιμή	Κατωτ Τιμή	Τιμή κλεισ.	Μεταβ.	Μήνας Παράδοσης	Άνοιγμα	Ανωτ Τιμή	Κατωτ Τιμή	Τελ Τιμή	Τιμή κλεισ.	Τελευταία ζήτηση	Τελευταία προσφορά	Τιμή Εκκαθάρισης*	Υψηλό ζωής	Χαμηλό ζωής	Πράξεις	Όγκος	Ανοικτές θέσεις
LAMDA DEVELOPMENT(ΚΟ)																	
(Μέγεθος Συμβολαίου: 100 Χρεόγραφα, Φυσική Παράδοση)																	
5	4.6	4.8	-5.51%	Ιούνιος 2020	4.83	4.97	4.80	4.81	4.81	---	---	---	7.22	---	21	65	730
---	---	---	---	Σεπτέμβριος 2020	---	---	---	---	5.13	---	---	---	---	---	---	---	---
---	---	---	---	Δεκέμβριος 2020	---	---	---	---	5.16	---	---	---	---	---	---	---	---
---	---	---	---	Μάρτιος 2021	---	---	---	---	5.18	---	---	---	---	---	---	---	---
MARFIN INVESTMENT GROUP (ΚΟ)																	
(Μέγεθος Συμβολαίου: 100 Χρεόγραφα, Φυσική Παράδοση)																	
0.0556	0.0499	0.0511	-9.56%	Ιούνιος 2020	0.056	0.057	0.051	0.051	0.051	---	---	---	0.133	---	24	500	36,995
---	---	---	---	Σεπτέμβριος 2020	---	---	---	---	0.057	---	---	---	---	---	---	---	---
---	---	---	---	Δεκέμβριος 2020	---	---	---	---	0.057	---	---	---	---	---	---	---	---
---	---	---	---	Μάρτιος 2021	---	---	---	---	0.058	---	---	---	---	---	---	---	---
TITAN CEMENT (ΚΑ)																	
(Μέγεθος Συμβολαίου: 100 Χρεόγραφα, Φυσική Παράδοση)																	
11.44	10.6	10.6	-7.50%	Ιούνιος 2020	11.29	11.48	10.80	10.80	10.80	---	---	---	16.40	---	6	14	164
---	---	---	---	Σεπτέμβριος 2020	---	---	---	---	11.58	---	---	---	---	---	---	---	---
---	---	---	---	Δεκέμβριος 2020	---	---	---	---	11.63	---	---	---	---	---	---	---	---
---	---	---	---	Μάρτιος 2021	---	---	---	---	11.69	---	---	---	---	---	---	---	---
VIOHALCO SA/NV (ΚΑ)																	
(Μέγεθος Συμβολαίου: 100 Χρεόγραφα, Φυσική Παράδοση)																	
1.92	1.702	1.702	-14.47%	Ιούνιος 2020	1.88	1.90	1.69	1.69	1.69	---	---	---	2.32	---	22	190	2,373
---	---	---	---	Σεπτέμβριος 2020	---	---	---	---	2.01	---	---	---	---	---	---	---	---
---	---	---	---	Δεκέμβριος 2020	---	---	---	---	2.02	---	---	---	---	---	---	---	---
---	---	---	---	Μάρτιος 2021	---	---	---	---	2.03	---	---	---	---	---	---	---	---
ΑΔΜΗΕ ΣΥΜΜΕΤΟΧΩΝ Α.Ε. (ΚΟ)																	
(Μέγεθος Συμβολαίου: 100 Χρεόγραφα, Φυσική Παράδοση)																	
1.89	1.794	1.794	-7.33%	Ιούνιος 2020	1.81	1.87	1.76	1.79	1.79	---	---	---	2.75	---	53	257	3,765
---	---	---	---	Σεπτέμβριος 2020	---	---	---	---	1.96	---	---	---	---	---	---	---	---
---	---	---	---	Δεκέμβριος 2020	---	---	---	---	1.97	---	---	---	---	---	---	---	---
---	---	---	---	Μάρτιος 2021	---	---	---	---	1.98	---	---	---	---	---	---	---	---
ΓΕΚ ΤΕΡΝΑ (ΚΟ)																	
(Μέγεθος Συμβολαίου: 100 Χρεόγραφα, Φυσική Παράδοση)																	
4.99	4.16	4.59	-8.57%	Ιούνιος 2020	4.87	4.95	4.22	4.40	4.40	---	---	---	7.26	---	40	126	2,888
---	---	---	---	Σεπτέμβριος 2020	---	---	---	---	5.07	---	---	---	---	---	---	---	---
---	---	---	---	Δεκέμβριος 2020	---	---	---	---	5.10	---	---	---	---	---	---	---	---
---	---	---	---	Μάρτιος 2021	---	---	---	---	5.12	---	---	---	---	---	---	---	---
ΔΕΗ (ΚΟ)																	
(Μέγεθος Συμβολαίου: 100 Χρεόγραφα, Φυσική Παράδοση)																	
2.168	1.91	1.931	-13.02%	Ιούνιος 2020	2.10	2.20	1.91	1.92	1.92	---	---	---	3.85	---	94	476	4,934
---	---	---	---	Σεπτέμβριος 2020	---	---	---	---	2.24	---	---	---	---	---	---	---	---
---	---	---	---	Δεκέμβριος 2020	---	---	---	---	2.25	---	---	---	---	---	---	---	---
---	---	---	---	Μάρτιος 2021	---	---	---	---	2.26	---	---	---	---	---	---	---	---

Σημειώσεις Παραγώγων

Τις τιμές εκκαθάρισης και τις τελικές ανοικτές θέσεις μπορείτε να τις ανακτήσετε στο ακόλουθο path <http://www.helex.gr/el/web/guest/statistics-end-of-day-derivatives>

Υποκείμενη Αγορά				Αγορά Παραγώγων													
Ανωτ Τιμή	Κατωτ Τιμή	Τιμή κλεισ.	Μεταβ.	Μήνας Παράδοσης	Άνοιγμα	Ανωτ Τιμή	Κατωτ Τιμή	Τελ Τιμή	Τιμή κλεισ.	Τελευταία ζήτηση	Τελευταία προσφορά	Τιμή Εκκαθάρισης*	Υψηλό ζωής	Χαμηλό ζωής	Πράξεις	Όγκος	Ανοικτές θέσεις
(Μέγεθος Συμβολαίου: 100 Χρεόγραφα, Φυσική Παράδοση)																	
ΕΘΝΙΚΗ ΤΡΑΠΕΖΑ (ΚΟ)				Ιούνιος 2020	0.969	0.969	0.826	0.834	0.834	---	---	---	2.48	---	234	3,193	18,023
0.9696	0.8404	0.85	-14.69%	Σεπτέμβριος 2020	---	---	---	---	1.01	---	---	---	---	---	---	---	---
				Δεκέμβριος 2020	---	---	---	---	1.01	---	---	---	---	---	---	---	---
				Μάρτιος 2021	---	---	---	---	1.02	---	---	---	---	---	---	---	---
(Μέγεθος Συμβολαίου: 100 Χρεόγραφα, Φυσική Παράδοση)																	
ΕΛΛΑΚΤΩΡ (ΚΟ)				Ιούνιος 2020	0.601	0.618	0.549	0.549	0.549	---	---	---	1.52	---	64	364	8,871
0.618	0.548	0.55	-12.84%	Σεπτέμβριος 2020	---	---	---	---	0.637	---	---	---	---	---	---	---	---
				Δεκέμβριος 2020	---	---	---	---	0.641	---	---	---	---	---	---	---	---
				Μάρτιος 2021	---	---	---	---	0.644	---	---	---	---	---	---	---	---
(Μέγεθος Συμβολαίου: 100 Χρεόγραφα, Φυσική Παράδοση)																	
ΕΛΛΗΝ. ΧΡΗΜΑΤΙΣΤΗΡΙΑ-Χ.Α. (ΚΟ)				Ιούνιος 2020	2.81	2.92	2.81	2.85	2.85	---	---	---	3.93	---	13	35	1,041
2.91	2.76	2.86	-3.70%	Σεπτέμβριος 2020	---	---	---	---	3.00	---	---	---	---	---	---	---	---
				Δεκέμβριος 2020	---	---	---	---	3.02	---	---	---	---	---	---	---	---
				Μάρτιος 2021	---	---	---	---	3.03	---	---	---	---	---	---	---	---
(Μέγεθος Συμβολαίου: 100 Χρεόγραφα, Φυσική Παράδοση)																	
ΕΛΛΗΝΙΚΑ ΠΕΤΡΕΛΑΙΑ (ΚΟ)				Ιούνιος 2020	5.18	5.18	4.85	4.90	4.90	---	---	---	6.80	---	12	29	1,325
5.13	4.91	4.98	-6.92%	Σεπτέμβριος 2020	---	---	---	---	5.40	---	---	---	---	---	---	---	---
				Δεκέμβριος 2020	---	---	---	---	5.43	---	---	---	---	---	---	---	---
				Μάρτιος 2021	---	---	---	---	5.46	---	---	---	---	---	---	---	---
(Μέγεθος Συμβολαίου: 100 Χρεόγραφα, Φυσική Παράδοση)																	
ΕΥΔΑΠ (ΚΟ)				Ιούνιος 2020	6.57	6.57	6.54	6.54	6.54	---	---	---	6.99	---	3	3	172
6.68	6.26	6.4	-5.74%	Σεπτέμβριος 2020	---	---	---	---	6.86	---	---	---	---	---	---	---	---
				Δεκέμβριος 2020	---	---	---	---	6.89	---	---	---	---	---	---	---	---
				Μάρτιος 2021	---	---	---	---	6.93	---	---	---	---	---	---	---	---
(Μέγεθος Συμβολαίου: 100 Χρεόγραφα, Φυσική Παράδοση)																	
ΙΝΤΡΑΛΟΤ (ΚΟ)				Ιούνιος 2020	---	---	---	---	0.135	---	---	---	0.180	---	---	---	1,339
0.135	0.115	0.122	-9.36%	Σεπτέμβριος 2020	---	---	---	---	0.136	---	---	---	---	---	---	---	---
				Δεκέμβριος 2020	---	---	---	---	0.137	---	---	---	---	---	---	---	---
				Μάρτιος 2021	---	---	---	---	0.137	---	---	---	---	---	---	---	---
(Μέγεθος Συμβολαίου: 100 Χρεόγραφα, Φυσική Παράδοση)																	
ΜΟΤΟΡ ΟΪΛ (ΚΟ)				Ιούνιος 2020	11.10	11.10	10.89	10.90	10.90	---	---	---	16.33	---	5	18	218
11.52	10.89	10.9	-8.09%	Σεπτέμβριος 2020	---	---	---	---	11.98	---	---	---	---	---	---	---	---
				Δεκέμβριος 2020	---	---	---	---	12.04	---	---	---	---	---	---	---	---
				Μάρτιος 2021	---	---	---	---	12.10	---	---	---	---	---	---	---	---

Σημειώσεις Παραγώγων

Τις τιμές εκκαθάρισης και τις τελικές ανοικτές θέσεις μπορείτε να τις ανακτήσετε στο ακόλουθο path <http://www.helex.gr/el/web/guest/statistics-end-of-day-derivatives>

Υποκείμενη Αγορά				Αγορά Παραγώγων										Ανοικτές θέσεις			
Ανωτ Τιμή	Κατωτ Τιμή	Τιμή κλεισ.	Μεταβ.	Μήνας Παράδοσης	Άνοιγμα	Ανωτ Τιμή	Κατωτ Τιμή	Τελ Τιμή	Τιμή κλεισ.	Τελευταία ζήτηση	Τελευταία προσφορά	Τιμή Εκκαθάρισης*	Υψηλό ζωής	Χαμηλό ζωής	Πράξεις	Όγκος	Ανοικτές θέσεις
(Μέγεθος Συμβολαίου: 100 Χρεόγραφα, Φυσική Παράδοση)																	
ΜΥΤΙΑΗΝΑΙΟΣ (ΚΟ)				Ιούνιος 2020	6.00	6.13	5.79	5.79	5.79	---	---	---	9.00	---	58	140	3,780
6.12	5.805	5.805	-7.12%	Σεπτέμβριος 2020	---	---	---	---	6.31	---	---	---	---	---	---	---	---
				Δεκέμβριος 2020	---	---	---	---	6.34	---	---	---	---	---	---	---	---
				Μάρτιος 2021	---	---	---	---	6.38	---	---	---	---	---	---	---	---
(Μέγεθος Συμβολαίου: 100 Χρεόγραφα, Φυσική Παράδοση)																	
ΟΛΠ (ΚΟ)				Ιούνιος 2020	15.60	15.60	15.60	15.60	15.60	---	---	---	19.60	---	1	5	128
16.2	15.16	15.16	-8.45%	Σεπτέμβριος 2020	---	---	---	---	16.73	---	---	---	---	---	---	---	---
				Δεκέμβριος 2020	---	---	---	---	16.81	---	---	---	---	---	---	---	---
				Μάρτιος 2021	---	---	---	---	16.89	---	---	---	---	---	---	---	---
(Μέγεθος Συμβολαίου: 100 Χρεόγραφα, Φυσική Παράδοση)																	
ΟΠΑΠ (ΚΟ)				Ιούνιος 2020	6.44	6.44	6.11	6.11	6.11	---	---	---	8.99	---	35	88	643
6.5	6.01	6.1	-7.29%	Σεπτέμβριος 2020	6.15	6.15	6.15	6.15	6.15	---	---	---	6.15	---	1	1	1
				Δεκέμβριος 2020	---	---	---	---	6.68	---	---	---	---	---	---	---	---
				Μάρτιος 2021	---	---	---	---	6.71	---	---	---	---	---	---	---	---
(Μέγεθος Συμβολαίου: 100 Χρεόγραφα, Φυσική Παράδοση)																	
ΟΤΕ (ΚΟ)				Ιούνιος 2020	11.44	11.80	11.30	11.30	11.30	---	---	---	12.80	---	24	92	1,579
11.9	11.13	11.4	-3.23%	Σεπτέμβριος 2020	---	---	---	---	11.90	---	---	---	---	---	---	---	---
				Δεκέμβριος 2020	---	---	---	---	11.96	---	---	---	---	---	---	---	---
				Μάρτιος 2021	---	---	---	---	12.02	---	---	---	---	---	---	---	---
(Μέγεθος Συμβολαίου: 100 Χρεόγραφα, Φυσική Παράδοση)																	
ΠΕΙΡΑΙΩΣ ΤΡΑΠΕΖΑ (ΚΟ)				Ιούνιος 2020	0.998	1.06	0.927	0.931	0.931	---	---	---	2.14	---	85	667	7,451
1.09	0.963	0.963	-7.40%	Σεπτέμβριος 2020	---	---	---	---	1.05	---	---	---	---	---	---	---	---
				Δεκέμβριος 2020	---	---	---	---	1.06	---	---	---	---	---	---	---	---
				Μάρτιος 2021	---	---	---	---	1.06	---	---	---	---	---	---	---	---
(Μέγεθος Συμβολαίου: 100 Χρεόγραφα, Φυσική Παράδοση)																	
ΤΕΡΝΑ ΕΝΕΡΓΕΙΑΚΗ (ΚΟ)				Ιούνιος 2020	6.98	6.98	6.98	6.98	6.98	---	---	---	7.20	---	1	2	3,253
7.15	6.7	6.97	-2.92%	Σεπτέμβριος 2020	---	---	---	---	7.25	---	---	---	---	---	---	---	---
				Δεκέμβριος 2020	---	---	---	---	7.29	---	---	---	---	---	---	---	---
				Μάρτιος 2021	---	---	---	---	7.33	---	---	---	---	---	---	---	---
(Μέγεθος Συμβολαίου: 102 Χρεόγραφα, Φυσική Παράδοση)																	
ΤΡΑΠΕΖΑ EUROBANK ERGASIAS (ΚΟ)				Ιούνιος 2020	0.337	0.349	0.299	0.306	0.306	---	---	---	0.820	---	183	3,433	26,549
0.3564	0.3022	0.315	-13.79%	Σεπτέμβριος 2020	---	---	---	---	0.369	---	---	---	---	---	---	---	---
				Δεκέμβριος 2020	---	---	---	---	0.371	---	---	---	---	---	---	---	---
				Μάρτιος 2021	---	---	---	---	0.373	---	---	---	---	---	---	---	---

Σημειώσεις Παραγώγων

Τις τιμές εκκαθάρισης και τις τελικές ανοικτές θέσεις μπορείτε να τις ανακτήσετε στο ακόλουθο path <http://www.helex.gr/el/web/guest/statistics-end-of-day-derivatives>

FTSE/X.A. Large Cap

(Μονάδα Διαπραγμάτευσης: 1 Μονάδα Δείκτη x 2€ - Τρόπος Εξάσκησης: Ευρωπαϊκός, Χρηματικός Διακανονισμός)

Τιμή Εξάσκησης	Δικαιώματα Αγοράς													Δικαιώματα Πώλησης																	
	Απρίλιος 2020						Απρίλιος 2020						Λοιποί Μήνες		Απρίλιος 2020						Απρίλιος 2020						Λοιποί Μήνες				
	Άνοιγμα	Ανιψ. Τιμή	Κατωτ. Τιμή	Τελ. Τιμή	Τιμή κλεισ.	Όγκος	Άνοιγμα	Ανιψ. Τιμή	Κατωτ. Τιμή	Τελ. Τιμή	Τιμή κλεισ.	Όγκος	Άνοιγτες θέσεις	Όγκος	Άνοιγτες θέσεις	Άνοιγμα	Ανιψ. Τιμή	Κατωτ. Τιμή	Τελ. Τιμή	Τιμή κλεισ.	Όγκος	Άνοιγτες θέσεις	Άνοιγμα	Ανιψ. Τιμή	Κατωτ. Τιμή	Τελ. Τιμή	Τιμή κλεισ.	Όγκος	Άνοιγτες θέσεις	Όγκος	Άνοιγτες θέσεις
1,050	0.00	0.00	0.00	-	303.00	-	-	-	-	-	-	-	-	-	0.00	0.00	0.00	-	9.50	-	-	-	-	-	-	-	-	-	-	-	1,050
1,075	0.00	0.00	0.00	-	281.00	-	0.00	0.00	0.00	-	281.00	-	-	-	0.00	0.00	0.00	-	12.50	-	-	0.00	0.00	0.00	-	12.50	-	-	-	-	1,075
1,100	0.00	0.00	0.00	-	259.00	-	0.00	0.00	0.00	-	259.00	-	-	-	0.00	0.00	0.00	-	16.25	-	-	0.00	0.00	0.00	-	16.25	-	-	-	-	1,100
1,125	0.00	0.00	0.00	-	239.00	-	0.00	0.00	0.00	-	239.00	-	-	-	0.00	0.00	0.00	-	20.75	-	-	0.00	0.00	0.00	-	20.75	-	-	-	-	1,125
1,150	0.00	0.00	0.00	-	219.00	-	0.00	0.00	0.00	-	219.00	-	-	-	0.00	0.00	0.00	-	26.00	-	-	0.00	0.00	0.00	-	26.00	-	-	-	-	1,150
1,175	0.00	0.00	0.00	-	200.00	-	0.00	0.00	0.00	-	200.00	-	-	-	0.00	0.00	0.00	-	32.25	-	-	0.00	0.00	0.00	-	32.25	-	-	-	-	1,175
1,200	0.00	0.00	0.00	-	183.00	-	0.00	0.00	0.00	-	183.00	-	-	-	0.00	0.00	0.00	-	39.25	-	-	0.00	0.00	0.00	-	39.25	-	-	-	-	1,200
1,225	0.00	0.00	0.00	-	166.00	-	-	-	-	-	-	-	-	-	0.00	0.00	0.00	-	47.25	-	-	-	-	-	-	-	-	-	-	-	1,225
1,250	0.00	0.00	0.00	-	150.00	-	-	-	-	-	-	-	-	-	0.00	0.00	0.00	-	56.50	-	-	-	-	-	-	-	-	-	-	-	1,250
1,275	0.00	0.00	0.00	-	135.00	-	-	-	-	-	-	-	-	-	0.00	0.00	0.00	-	66.50	-	-	-	-	-	-	-	-	-	-	-	1,275
1,300	0.00	0.00	0.00	-	121.00	-	-	-	-	-	-	-	-	-	0.00	0.00	0.00	-	77.50	-	-	-	-	-	-	-	-	-	-	-	1,300
1,325	0.00	0.00	0.00	-	108.00	-	-	-	-	-	-	-	-	-	0.00	0.00	0.00	-	90.00	-	11	-	-	-	-	-	-	-	-	-	1,325
1,350	0.00	0.00	0.00	-	96.50	-	-	-	-	-	-	-	-	-	0.00	0.00	0.00	-	103.00	-	-	-	-	-	-	-	-	-	-	-	1,350
1,375	0.00	0.00	0.00	-	85.50	-	1	-	-	-	-	-	-	-	0.00	0.00	0.00	-	117.00	-	20	-	-	-	-	-	-	-	-	-	1,375
1,400	0.00	0.00	0.00	-	76.00	-	-	-	-	-	-	-	-	-	0.00	0.00	0.00	-	132.00	-	20	-	-	-	-	-	-	-	-	-	1,400
1,425	0.00	0.00	0.00	-	67.00	-	-	-	-	-	-	-	-	-	0.00	0.00	0.00	-	148.00	-	-	-	-	-	-	-	-	-	-	-	1,425
1,450	0.00	0.00	0.00	-	59.00	-	-	-	-	-	-	-	-	-	0.00	0.00	0.00	-	165.00	-	-	-	-	-	-	-	-	-	-	-	1,450
1,475	0.00	0.00	0.00	-	51.50	-	-	-	-	-	-	-	-	-	0.00	0.00	0.00	-	183.00	-	-	-	-	-	-	-	-	-	-	-	1,475
1,500	0.00	0.00	0.00	-	45.00	-	-	-	-	-	-	-	-	-	0.00	0.00	0.00	-	201.00	-	-	-	-	-	-	-	-	-	-	-	1,500
1,525	0.00	0.00	0.00	-	39.25	-	20	-	-	-	-	-	-	-	0.00	0.00	0.00	-	220.00	-	-	-	-	-	-	-	-	-	-	-	1,525
1,550	0.00	0.00	0.00	-	34.00	-	1	-	-	-	-	-	-	-	0.00	0.00	0.00	-	240.00	-	-	-	-	-	-	-	-	-	-	-	1,550
1,575	0.00	0.00	0.00	-	29.50	-	-	-	-	-	-	-	-	-	0.00	0.00	0.00	-	261.00	-	20	-	-	-	-	-	-	-	-	-	1,575
1,600	0.00	0.00	0.00	-	25.50	-	-	-	-	-	-	-	-	-	0.00	0.00	0.00	-	282.00	-	20	-	-	-	-	-	-	-	-	-	1,600
1,625	0.00	0.00	0.00	-	21.75	-	3	-	-	-	-	-	-	-	0.00	0.00	0.00	-	303.00	-	1	-	-	-	-	-	-	-	-	-	1,625
1,650	0.00	0.00	0.00	-	18.75	-	7	-	-	-	-	-	-	-	0.00	0.00	0.00	-	325.00	-	20	-	-	-	-	-	-	-	-	-	1,650
1,675	0.00	0.00	0.00	-	16.00	-	1	-	-	-	-	-	-	-	0.00	0.00	0.00	-	347.00	-	-	-	-	-	-	-	-	-	-	-	1,675
1,700	0.00	0.00	0.00	-	13.75	-	1	-	-	-	-	-	-	-	0.00	0.00	0.00	-	370.00	-	-	-	-	-	-	-	-	-	-	-	1,700
1,725	0.00	0.00	0.00	-	11.75	-	-	-	-	-	-	-	-	-	0.00	0.00	0.00	-	393.00	-	-	-	-	-	-	-	-	-	-	-	1,725
1,750	0.00	0.00	0.00	-	10.00	-	1	-	-	-	-	-	-	-	0.00	0.00	0.00	-	416.00	-	20	-	-	-	-	-	-	-	-	-	1,750
1,775	0.00	0.00	0.00	-	8.50	-	-	-	-	-	-	-	-	-	0.00	0.00	0.00	-	439.00	-	-	-	-	-	-	-	-	-	-	-	1,775
1,800	0.00	0.00	0.00	-	7.20	-	10	-	-	-	-	-	-	-	0.00	0.00	0.00	-	463.00	-	-	-	-	-	-	-	-	-	-	-	1,800
1,825	0.00	0.00	0.00	-	6.00	-	-	-	-	-	-	-	-	-	0.00	0.00	0.00	-	487.00	-	40	-	-	-	-	-	-	-	-	-	1,825
1,850	0.00	0.00	0.00	-	5.10	-	60	-	-	-	-	-	-	-	0.00	0.00	0.00	-	511.00	-	-	-	-	-	-	-	-	-	-	-	1,850
1,875	0.00	0.00	0.00	-	4.30	-	20	-	-	-	-	-	-	-	0.00	0.00	0.00	-	535.00	-	-	-	-	-	-	-	-	-	-	-	1,875
1,900	0.00	0.00	0.00	-	3.60	-	40	-	-	-	-	-	-	-	0.00	0.00	0.00	-	559.00	-	41	-	-	-	-	-	-	-	-	-	1,900
1,925	0.00	0.00	0.00	-	3.00	-	40	-	-	-	-	-	-	-	0.00	0.00	0.00	-	584.00	-	-	-	-	-	-	-	-	-	-	-	1,925

FTSE/X.A. Large Cap

(Μονάδα Διαπραγμάτευσης: 1 Μονάδα Δείκτη x 2€ - Τρόπος Εξάσκησης: Ευρωπαϊκός, Χρηματικός Διακανονισμός)

Τιμή Εξάσκησης	Δικαιώματα Αγοράς													Δικαιώματα Πώλησης																	
	Απρίλιος 2020							Λοιποί Μήνες						Απρίλιος 2020							Λοιποί Μήνες						Τιμή Εξάσκησης				
	Άνοιγμα	Ανιψ. Τιμή	Κατωτ. Τιμή	Τελ. Τιμή	Τιμή κλεισ.	Όγκος	Ανοικτές θέσεις	Άνοιγμα	Ανιψ. Τιμή	Κατωτ. Τιμή	Τελ. Τιμή	Τιμή κλεισ.	Όγκος	Ανοικτές θέσεις	Όγκος	Ανοικτές θέσεις	Άνοιγμα	Ανιψ. Τιμή	Κατωτ. Τιμή	Τελ. Τιμή	Τιμή κλεισ.	Όγκος	Ανοικτές θέσεις	Όγκος	Ανοικτές θέσεις						
1,950	0.00	0.00	0.00	-	2.50	-	40	-	-	-	-	-	-	-	-	-	0.00	0.00	0.00	-	608.00	-	40	-	-	-		-	-	-	1,950
1,975	0.00	0.00	0.00	-	2.10	-	60	-	-	-	-	-	-	-	-	-	0.00	0.00	0.00	-	633.00	-	60	-	-	-	-	-	-	1,975	
2,000	0.00	0.00	0.00	-	1.80	-	80	-	-	-	-	-	-	-	-	-	0.00	0.00	0.00	-	657.00	-	20	-	-	-	-	-	-	2,000	
2,050	0.00	0.00	0.00	-	1.20	-	61	-	-	-	-	-	-	-	-	-	0.00	0.00	0.00	-	707.00	-	-	-	-	-	-	-	-	2,050	
2,100	0.00	0.00	0.00	-	0.85	-	40	-	-	-	-	-	-	-	-	-	0.00	0.00	0.00	-	756.00	-	21	-	-	-	-	-	-	2,100	
2,150	0.00	0.00	0.00	-	0.58	-	-	-	-	-	-	-	-	-	-	-	0.00	0.00	0.00	-	806.00	-	20	-	-	-	-	-	-	2,150	
2,200	0.00	0.00	0.00	-	0.40	-	-	-	-	-	-	-	-	-	-	-	0.00	0.00	0.00	-	856.00	-	20	-	-	-	-	-	-	2,200	
2,250	0.00	0.00	0.00	-	0.27	-	-	-	-	-	-	-	-	-	-	-	0.00	0.00	0.00	-	905.00	-	-	-	-	-	-	-	-	2,250	
2,300	0.00	0.00	0.00	-	0.18	-	-	-	-	-	-	-	-	-	-	-	0.00	0.00	0.00	-	955.00	-	-	-	-	-	-	-	-	2,300	
2,350	0.00	0.00	0.00	-	0.12	-	-	-	-	-	-	-	-	-	-	-	0.00	0.00	0.00	-	1,005.00	-	-	-	-	-	-	-	-	2,350	
2,400	0.00	0.00	0.00	-	0.08	-	-	-	-	-	-	-	-	-	-	-	0.00	0.00	0.00	-	1,055.00	-	-	-	-	-	-	-	-	2,400	
2,450	0.00	0.00	0.00	-	0.06	-	-	-	-	-	-	-	-	-	-	-	0.00	0.00	0.00	-	1,105.00	-	-	-	-	-	-	-	-	2,450	
2,500	0.00	0.00	0.00	-	0.04	-	-	-	-	-	-	-	-	-	-	-	0.00	0.00	0.00	-	1,155.00	-	-	-	-	-	-	-	-	2,500	
2,550	0.00	0.00	0.00	-	0.03	-	-	-	-	-	-	-	-	-	-	-	0.00	0.00	0.00	-	1,205.00	-	-	-	-	-	-	-	-	2,550	
2,600	0.00	0.00	0.00	-	0.02	-	-	-	-	-	-	-	-	-	-	-	0.00	0.00	0.00	-	1,255.00	-	-	-	-	-	-	-	-	2,600	
Σύνολο:						0	486						0	0	0	0								0	394			0	0	0	0
Αριθμός Πράξεων:							0							0	0									0				0	0		

ALPHA BANK (KO)

(Μέγεθος Συμβολαίου: 100 Χρέογραφα, Τρόπος Εξάσκησης: Αμερικάνικος, Φυσική Παράδοση)

Τιμή Εξάσκησης	Δικαιώματα Αγοράς													Δικαιώματα Πώλησης																		
	Απρίλιος 2020						Απρίλιος 2020						Λοιποί Μήνες		Απρίλιος 2020						Απρίλιος 2020						Λοιποί Μήνες		Τιμή Εξάσκησης			
	Άνοιγμα	Ανιγ. Τιμή	Κατωτ. Τιμή	Τελ. Τιμή	Τιμή κλεισ.	Όγκος	Άνοιγμα	Ανιγ. Τιμή	Κατωτ. Τιμή	Τελ. Τιμή	Τιμή κλεισ.	Όγκος	Άνοιγ. θέσεις	Όγκος	Άνοιγ. θέσεις	Άνοιγμα	Ανιγ. Τιμή	Κατωτ. Τιμή	Τελ. Τιμή	Τιμή κλεισ.	Όγκος	Άνοιγ. θέσεις	Όγκος	Άνοιγ. θέσεις	Όγκος	Άνοιγ. θέσεις						
0.350	0.000	0.000	0.000	0.283	-	-										0.000	0.000	0.000	0.001	-	-											
0.400	0.000	0.000	0.000	0.233	-	-										0.000	0.000	0.000	0.001	-	-											0.004
0.450	0.000	0.000	0.000	0.183	-	-										0.000	0.000	0.000	0.001	-	-											0.005
0.500	0.000	0.000	0.000	0.135	-	-	0.000	0.000	0.000	0.135	-	-				0.000	0.000	0.000	0.003	-	-	0.000	0.000	0.000	0.003	-	-					0.005
0.550	0.000	0.000	0.000	0.092	-	-	0.000	0.000	0.000	0.092	-	-				0.000	0.000	0.000	0.010	-	-	0.000	0.000	0.000	0.010	-	-					0.006
0.600	0.000	0.000	0.000	0.057	-	-										0.000	0.000	0.000	0.025	-	-											0.006
0.650	0.000	0.000	0.000	0.033	-	-										0.000	0.000	0.000	0.050	-	-											0.007
0.700	0.000	0.000	0.000	0.017	-	-										0.000	0.000	0.000	0.084	-	-											0.007
0.750	0.000	0.000	0.000	0.008	-	-										0.000	0.000	0.000	0.125	-	-											0.008
0.800	0.000	0.000	0.000	0.003	-	-										0.000	0.000	0.000	0.171	-	-											0.008
0.850	0.000	0.000	0.000	0.001	-	-										0.000	0.000	0.000	0.219	-	-											0.009
0.900	0.000	0.000	0.000	0.001	-	-										0.000	0.000	0.000	0.268	-	-											0.009
0.950	0.000	0.000	0.000	0.001	-	-										0.000	0.000	0.000	0.318	-	-											0.010
1.000	0.000	0.000	0.000	0.001	-	30										0.000	0.000	0.000	0.368	-	-											0.010
1.100	0.000	0.000	0.000	0.001	-	-										0.000	0.000	0.000	0.468	-	-											0.011
1.200	0.000	0.000	0.000	0.005	-	-										0.000	0.000	0.000	0.568	-	-											0.012
1.300	0.000	0.000	0.000	0.002	-	-										0.000	0.000	0.000	0.668	-	-											0.013
1.400	0.000	0.000	0.000	0.001	-	-										0.000	0.000	0.000	0.768	-	-											0.014
1.500	0.000	0.000	0.000	0.001	-	-										0.000	0.000	0.000	0.868	-	-											0.015
1.600	0.000	0.000	0.000	0.003	-	-										0.000	0.000	0.000	0.968	-	-											0.016
1.700	0.000	0.000	0.000	0.001	-	-										0.000	0.000	0.000	1.07	-	-											0.017
1.800	0.000	0.000	0.000	0.001	-	10										0.000	0.000	0.000	1.17	-	-											0.018
1.900	0.000	0.000	0.000	0.001	-	-										0.000	0.000	0.000	1.27	-	-											0.019
2.000	0.000	0.000	0.000	0.001	-	-										0.000	0.000	0.000	1.37	-	-											0.020
2.200	0.000	0.000	0.000	0.003	-	-										0.000	0.000	0.000	1.57	-	-											0.022
2.400	0.000	0.000	0.000	0.001	-	-										0.000	0.000	0.000	1.77	-	-											0.024
2.600	0.000	0.000	0.000	0.001	-	-										0.000	0.000	0.000	1.97	-	-											0.026
2.800	0.000	0.000	0.000	0.001	-	-										0.000	0.000	0.000	2.17	-	-											0.028
Σύνολα:					0	40					0	0	0	0					0	0				0	0	0	0					
Αριθμός Πράξεων:					0						0		0						0.00					0		0						

ΔΕΗ (ΚΟ)

(Μέγεθος Συμβολαίου: 100 Χρεόγραφα, Τρόπος Εξάσκησης: Αμερικάνικος, Φυσική Παράδοση)

Τιμή Εξάσκησης	Δικαιώματα Αγοράς														Δικαιώματα Πώλησης																	
	Απρίλιος 2020							Απρίλιος 2020							Λοιποί Μήνες		Απρίλιος 2020							Απρίλιος 2020							Λοιποί Μήνες	
	Άνοιγμα	Ανιτ Τιμή	Κατωτ Τιμή	Τελ Τιμή	Τιμή κλεισ.	Όγκος	Ανοικτές θέσεις	Άνοιγμα	Ανιτ Τιμή	Κατωτ Τιμή	Τελ Τιμή	Τιμή κλεισ.	Όγκος	Ανοικτές θέσεις	Όγκος	Ανοικτές θέσεις	Άνοιγμα	Ανιτ Τιμή	Κατωτ Τιμή	Τελ Τιμή	Τιμή κλεισ.	Όγκος	Ανοικτές θέσεις	Άνοιγμα	Ανιτ Τιμή	Κατωτ Τιμή	Τελ Τιμή	Τιμή κλεισ.	Όγκος	Ανοικτές θέσεις	Όγκος	Ανοικτές θέσεις
1.000	0.000	0.000	0.000	1.22	-	-	0.000	0.000	0.000	1.22	-	-				0.000	0.000	0.000	0.005	-	-	0.000	0.000	0.000	0.005	-	-					0.010
1.100	0.000	0.000	0.000	1.12	-	-	0.000	0.000	0.000	1.12	-	-				0.000	0.000	0.000	0.001	-	-	0.000	0.000	0.000	0.001	-	-					0.011
1.200	0.000	0.000	0.000	1.02	-	-	0.000	0.000	0.000	1.02	-	-				0.000	0.000	0.000	0.003	-	-	0.000	0.000	0.000	0.003	-	-					0.012
1.300	0.000	0.000	0.000	0.929	-	-										0.000	0.000	0.000	0.007	-	-											0.013
1.400	0.000	0.000	0.000	0.835	-	-										0.000	0.000	0.000	0.013	-	-											0.014
1.500	0.000	0.000	0.000	0.745	-	-										0.000	0.000	0.000	0.023	-	-											0.015
1.600	0.000	0.000	0.000	0.659	-	-										0.000	0.000	0.000	0.036	-	69											0.016
1.700	0.000	0.000	0.000	0.579	-	-										0.000	0.000	0.000	0.056	-	-											0.017
1.800	0.000	0.000	0.000	0.505	-	-										0.000	0.000	0.000	0.082	-	10											0.018
1.900	0.000	0.000	0.000	0.436	-	-										0.000	0.000	0.000	0.113	-	-											0.019
2.000	0.000	0.000	0.000	0.375	-	5										0.000	0.000	0.000	0.152	-	190											0.020
2.200	0.000	0.000	0.000	0.270	-	-										0.000	0.000	0.000	0.247	-	-											0.022
2.400	0.000	0.000	0.000	0.191	-	5										0.000	0.000	0.000	0.367	-	-											0.024
2.600	0.000	0.000	0.000	0.132	-	-										0.000	0.000	0.000	0.509	-	-											0.026
2.800	0.000	0.000	0.000	0.091	-	-										0.000	0.000	0.000	0.667	-	-											0.028
3.000	0.000	0.000	0.000	0.062	-	2										0.000	0.000	0.000	0.838	-	30											0.030
3.200	0.000	0.000	0.000	0.041	-	1										0.000	0.000	0.000	1.02	-	-											0.032
3.400	0.000	0.000	0.000	0.026	-	-										0.000	0.000	0.000	1.20	-	-											0.034
3.600	0.000	0.000	0.000	0.018	-	-										0.000	0.000	0.000	1.39	-	-											0.036
3.800	0.000	0.000	0.000	0.012	-	-										0.000	0.000	0.000	1.59	-	-											0.038
4.000	0.000	0.000	0.000	0.007	-	-										0.000	0.000	0.000	1.78	-	-											0.040
4.400	0.000	0.000	0.000	0.003	-	-										0.000	0.000	0.000	2.18	-	-											0.044
4.800	0.000	0.000	0.000	0.001	-	-										0.000	0.000	0.000	2.58	-	-											0.048
5.200	0.000	0.000	0.000	0.001	-	-										0.000	0.000	0.000	2.98	-	-											0.052
5.600	0.000	0.000	0.000	0.004	-	-										0.000	0.000	0.000	3.38	-	-											0.056
6.000	0.000	0.000	0.000	0.001	-	-										0.000	0.000	0.000	3.78	-	-											0.060
6.400	0.000	0.000	0.000	0.001	-	-										0.000	0.000	0.000	4.18	-	-											0.064
Σύνολο:					0	13						0	0	0	0				0	299			0	0	0	0	0	0	0	0		
Αριθμός Πράξεων:					0							0	0	0					0.00			0		0						0		

ΕΘΝΙΚΗ ΤΡΑΠΕΖΑ (ΚΟ)

(Μέγεθος Συμβολαίου: 100 Χρεόγραφα, Τρόπος Εξάσκησης: Αμερικάνικος, Φυσική Παράδοση)

Τιμή Εξάσκησης	Δικαιώματα Αγοράς													Δικαιώματα Πώλησης																																											
	Απρίλιος 2020						Απρίλιος 2020						Λοιποί Μήνες		Απρίλιος 2020						Απρίλιος 2020						Λοιποί Μήνες		Τιμή Εξάσκησης																												
	Ανοιγμα	Ανιτ Τιμή	Καπιτ Τιμή	Τελ Τιμή	Τιμή κλεισ.	Όγκος	Ανοικτές θέσεις	Ανοιγμα	Ανιτ Τιμή	Καπιτ Τιμή	Τελ Τιμή	Τιμή κλεισ.	Όγκος	Ανοικτές θέσεις	Όγκος	Ανοικτές θέσεις	Ανοιγμα	Ανιτ Τιμή	Καπιτ Τιμή	Τελ Τιμή	Τιμή κλεισ.	Όγκος	Ανοικτές θέσεις	Όγκος	Ανοικτές θέσεις	Όγκος	Ανοικτές θέσεις																														
0.650	0.000	0.000	0.000	0.347	-	-											0.000	0.000	0.000	0.001	-	-														0.007																					
0.700	0.000	0.000	0.000	0.297	-	-	0.000	0.000	0.000		0.297	-	-				0.000	0.000	0.000	0.002	-	-	0.000	0.000	0.000	0.002	-	-							0.007																						
0.750	0.000	0.000	0.000	0.248	-	-	0.000	0.000	0.000		0.248	-	-				0.000	0.000	0.000	0.001	-	-	0.000	0.000	0.000	0.001	-	-							0.008																						
0.800	0.000	0.000	0.000	0.201	-	-											0.000	0.000	0.000	0.004	-	-													0.008																						
0.850	0.000	0.000	0.000	0.157	-	-											0.000	0.000	0.000	0.009	-	-													0.009																						
0.900	0.000	0.000	0.000	0.117	-	-											0.000	0.000	0.000	0.020	-	-													0.009																						
0.950	0.000	0.000	0.000	0.084	-	-											0.000	0.000	0.000	0.036	-	-													0.010																						
1.000	0.000	0.000	0.000	0.057	-	-											0.000	0.000	0.000	0.060	-	-													0.010																						
1.100	0.000	0.000	0.000	0.023	-	-											0.000	0.000	0.000	0.126	-	-													0.011																						
1.200	0.000	0.000	0.000	0.008	-	-											0.000	0.000	0.000	0.211	-	-													0.012																						
1.300	0.000	0.000	0.000	0.002	-	-											0.000	0.000	0.000	0.305	-	-													0.013																						
1.400	0.000	0.000	0.000	0.001	-	-											0.000	0.000	0.000	0.404	-	-													0.014																						
1.500	0.000	0.000	0.000	0.006	-	-											0.000	0.000	0.000	0.504	-	-													0.015																						
1.600	0.000	0.000	0.000	0.002	-	-											0.000	0.000	0.000	0.604	-	-													0.016																						
1.700	0.000	0.000	0.000	0.001	-	-											0.000	0.000	0.000	0.704	-	-													0.017																						
1.800	0.000	0.000	0.000	0.007	-	-											0.820	0.820	0.820	0.820	0.820	5	5												0.018																						
1.900	0.000	0.000	0.000	0.001	-	1											0.000	0.000	0.000	0.904	-	-													0.019																						
2.000	0.000	0.000	0.000	0.001	-	-											1.07	1.07	1.07	1.07	1.07	4	4												0.020																						
2.200	0.000	0.000	0.000	0.001	-	-											0.000	0.000	0.000	1.20	-	-													0.022																						
2.400	0.000	0.000	0.000	0.001	-	1											0.000	0.000	0.000	1.40	-	-													0.024																						
2.600	0.000	0.000	0.000	0.001	-	50											0.000	0.000	0.000	1.60	-	-													0.026																						
2.800	0.000	0.000	0.000	0.001	-	10											0.000	0.000	0.000	1.80	-	-													0.028																						
3.000	0.000	0.000	0.000	0.001	-	-											0.000	0.000	0.000	2.00	-	-													0.030																						
3.200	0.000	0.000	0.000	0.001	-	-											0.000	0.000	0.000	2.20	-	-													0.032																						
3.400	0.000	0.000	0.000	0.001	-	-											0.000	0.000	0.000	2.40	-	-													0.034																						
3.600	0.000	0.000	0.000	0.001	-	-											0.000	0.000	0.000	2.60	-	-													0.036																						
3.800	0.000	0.000	0.000	0.001	-	-											0.000	0.000	0.000	2.80	-	-													0.038																						
4.000	0.000	0.000	0.000	0.001	-	-											0.000	0.000	0.000	3.00	-	-													0.040																						
4.400					-	-																-	-												0.044																						
Σύνολα:																																				0	62																	0	279		
Αριθμός Πράξεων:																																						0										2.00								0	0

ΟΠΑΠ (ΚΟ)

(Μέγεθος Συμβολαίου: 100 Χρέεγραφα, Τρόπος Εξάσκησης: Αμερικάνικος, Φυσική Παράδοση)

Τιμή Εξάσκησης	Δικαιώματα Αγοράς													Δικαιώματα Πώλησης															
	Απρίλιος 2020						Απρίλιος 2020						Λοιποί Μήνες		Απρίλιος 2020						Απρίλιος 2020						Λοιποί Μήνες		Τιμή Εξάσκησης
	Άνοιγμα	Ανιγτ Τιμή	Κατωτ Τιμή	Τελ Τιμή	Τιμή κλεισ.	Όγκος	Άνοιγμα	Ανιγτ Τιμή	Κατωτ Τιμή	Τελ Τιμή	Τιμή κλεισ.	Όγκος	Άνοιγτες θέσεις	Όγκος	Άνοιγτες θέσεις	Άνοιγμα	Ανιγτ Τιμή	Κατωτ Τιμή	Τελ Τιμή	Τιμή κλεισ.	Όγκος	Άνοιγτες θέσεις	Όγκος	Άνοιγτες θέσεις	Όγκος	Άνοιγτες θέσεις			
4.000	0.000	0.000	0.000	2.59	-	-	0.000	0.000	0.000	2.59	-	-			0.000	0.000	0.000	0.001	-	-	0.000	0.000	0.000	0.001	-	-			
4.400	0.000	0.000	0.000	2.19	-	-	0.000	0.000	0.000	2.19	-	-			0.000	0.000	0.000	0.001	-	-	0.000	0.000	0.000	0.001	-	-			0.044
4.800	0.000	0.000	0.000	1.79	-	-	0.000	0.000	0.000	1.79	-	-			0.000	0.000	0.000	0.001	-	-	0.000	0.000	0.000	0.001	-	-			0.048
5.200	0.000	0.000	0.000	1.39	-	-	0.000	0.000	0.000	1.39	-	-			0.000	0.000	0.000	0.001	-	-	0.000	0.000	0.000	0.001	-	-			0.052
5.600	0.000	0.000	0.000	0.999	-	-									0.000	0.000	0.000	0.011	-	-									0.056
6.000	0.000	0.000	0.000	0.643	-	-									0.000	0.000	0.000	0.054	-	-									0.060
6.400	0.000	0.000	0.000	0.355	-	-									0.000	0.000	0.000	0.166	-	-									0.064
6.800	0.000	0.000	0.000	0.167	-	-									0.000	0.000	0.000	0.377	-	-									0.068
7.200	0.000	0.000	0.000	0.065	-	-									0.000	0.000	0.000	0.677	-	-									0.072
7.600	0.000	0.000	0.000	0.021	-	-									0.000	0.000	0.000	1.03	-	-									0.076
8.000	0.000	0.000	0.000	0.006	-	-									0.000	0.000	0.000	1.42	-	-									0.080
8.400	0.000	0.000	0.000	0.001	-	-									0.000	0.000	0.000	1.82	-	-									0.084
8.800	0.000	0.000	0.000	0.035	-	-									0.000	0.000	0.000	2.22	-	5									0.088
9.200	0.000	0.000	0.000	0.001	-	10									0.000	0.000	0.000	2.62	-	20									0.092
9.600	0.000	0.000	0.000	0.001	-	5									0.000	0.000	0.000	3.02	-	25									0.096
10.000	0.000	0.000	0.000	0.001	-	5									0.000	0.000	0.000	3.42	-	18									0.100
11.000	0.000	0.000	0.000	0.001	-	89									0.000	0.000	0.000	4.42	-	-									0.110
12.000	0.000	0.000	0.000	0.001	-	22									0.000	0.000	0.000	5.42	-	-									0.120
13.000	0.000	0.000	0.000	0.001	-	-									0.000	0.000	0.000	6.42	-	-									0.130
14.000	0.000	0.000	0.000	0.001	-	-									0.000	0.000	0.000	7.42	-	-									0.140
15.000	0.000	0.000	0.000	0.003	-	-									0.000	0.000	0.000	8.42	-	-									0.150
16.000	0.000	0.000	0.000	0.001	-	-									0.000	0.000	0.000	9.42	-	-									0.160
17.000	0.000	0.000	0.000	0.001	-	-									0.000	0.000	0.000	10.42	-	-									0.170
Σύνολα:					0	131							0	0	0	0			0	68					0	0	0	0	
Αριθμός Πράξεων:						0							0	0					0.00						0		0		

ΟΤΕ (ΚΟ)

(Μέγεθος Συμβολαίου: 100 Χρέεγραφα, Τρόπος Εξάσκησης: Αμερικάνικος, Φυσική Παράδοση)

Τιμή Εξάσκησης	Δικαιώματα Αγοράς													Δικαιώματα Πώλησης																	
	Απρίλιος 2020						Απρίλιος 2020						Λοιποί Μήνες		Απρίλιος 2020						Απρίλιος 2020						Λοιποί Μήνες		Τιμή Εξάσκησης		
	Άνοιγμα	Ανιψ. Τιμή	Κατωτ. Τιμή	Τελ. Τιμή	Τιμή κλεισ.	Όγκος	Άνοιγ. θέσεις	Άνοιγμα	Ανιψ. Τιμή	Κατωτ. Τιμή	Τελ. Τιμή	Τιμή κλεισ.	Όγκος	Άνοιγ. θέσεις	Όγκος	Άνοιγ. θέσεις	Άνοιγμα	Ανιψ. Τιμή	Κατωτ. Τιμή	Τελ. Τιμή	Τιμή κλεισ.	Όγκος	Άνοιγ. θέσεις	Όγκος	Άνοιγ. θέσεις						
7.200	0.000	0.000	0.000	4.59	-	-	0.000	0.000	0.000	4.59	-	-	0.000	0.000	0.000	0.004	-	-	0.000	0.000	0.000	0.004	-	-	0.000	0.000	0.000	0.004		-	-
7.600	0.000	0.000	0.000	4.19	-	-	0.000	0.000	0.000	4.19	-	-	0.000	0.000	0.000	0.002	-	-	0.000	0.000	0.000	0.002	-	-	0.000	0.000	0.000	0.002	-	-	0.076
8.000	0.000	0.000	0.000	3.79	-	-							-	-		0.008	-	-					-	-					-	-	0.080
8.400	0.000	0.000	0.000	3.39	-	-							-	-		0.001	-	-					-	-					-	-	0.084
8.800	0.000	0.000	0.000	2.99	-	-							-	-		0.001	-	-					-	-					-	-	0.088
9.200	0.000	0.000	0.000	2.60	-	-							-	-		0.004	-	-					-	-					-	-	0.092
9.600	0.000	0.000	0.000	2.21	-	-							-	-		0.014	-	5					-	-					-	-	0.096
10.000	0.000	0.000	0.000	1.83	-	-							-	-		0.035	-	5					-	-					-	-	0.100
11.000	0.000	0.000	0.000	0.996	-	-							-	-		0.200	-	10					-	-					-	-	0.110
12.000	0.000	0.000	0.000	0.430	-	20							-	-		0.633	-	10					-	-					-	-	0.120
13.000	0.000	0.000	0.000	0.141	-	25							-	-		1.35	-	22					-	-					-	-	0.130
14.000	0.000	0.000	0.000	0.037	-	21							-	-		2.24	-	-					-	-					-	-	0.140
15.000	0.000	0.000	0.000	0.007	-	-							-	-		3.22	-	-					-	-					-	-	0.150
16.000	0.000	0.000	0.000	0.001	-	-							-	-		4.22	-	-					-	-					-	-	0.160
17.000	0.000	0.000	0.000	0.001	-	-							-	-		5.22	-	-					-	-					-	-	0.170
18.000	0.000	0.000	0.000	0.001	-	-							-	-		6.22	-	-					-	-					-	-	0.180
19.000	0.000	0.000	0.000	0.001	-	-							-	-		7.22	-	-					-	-					-	-	0.190
Σύνολο:					0	66							0	0	0	0	52					0	0	0	0					0	0
Αριθμός Πράξεων:					0								0	0	0	0.00							0	0	0					0	0

ΠΕΙΡΑΙΩΣ ΤΡΑΠΕΖΑ (ΚΟ)

(Μέγεθος Συμβολαίου: 100 Χρέογραφα, Τρόπος Εξάσκησης: Αμερικάνικος, Φυσική Παράδοση)

Τιμή Εξάσκησης	Δικαιώματα Αγοράς														Δικαιώματα Πώλησης																		
	Απρίλιος 2020							Απρίλιος 2020							Λοιποί Μήνες		Απρίλιος 2020							Απρίλιος 2020							Λοιποί Μήνες		Τιμή Εξάσκησης
	Άνοιγμα	Ανιγ. Τιμή	Καπιτ. Τιμή	Τελ. Τιμή	Τιμή κλεισ.	Όγκος	Ανοικτές θέσεις	Άνοιγμα	Ανιγ. Τιμή	Καπιτ. Τιμή	Τελ. Τιμή	Τιμή κλεισ.	Όγκος	Ανοικτές θέσεις	Όγκος	Ανοικτές θέσεις	Άνοιγμα	Ανιγ. Τιμή	Καπιτ. Τιμή	Τελ. Τιμή	Τιμή κλεισ.	Όγκος	Ανοικτές θέσεις	Άνοιγμα	Ανιγ. Τιμή	Καπιτ. Τιμή	Τελ. Τιμή	Τιμή κλεισ.	Όγκος	Ανοικτές θέσεις	Όγκος	Ανοικτές θέσεις	
0.700	0.000	0.000	0.000	0.341	-	-											0.000	0.000	0.000	0.001	-	-											
0.750	0.000	0.000	0.000	0.292	-	-	0.000	0.000	0.000		0.292	-	-				0.000	0.000	0.000	0.001	-	-	0.000	0.000	0.000	0.001	-	-					0.008
0.800	0.000	0.000	0.000	0.243	-	-											0.000	0.000	0.000	0.002	-	-											0.008
0.850	0.000	0.000	0.000	0.197	-	-											0.000	0.000	0.000	0.006	-	-											0.009
0.900	0.000	0.000	0.000	0.154	-	-											0.000	0.000	0.000	0.013	-	-											0.009
0.950	0.000	0.000	0.000	0.116	-	-											0.000	0.000	0.000	0.025	-	-											0.010
1.000	0.000	0.000	0.000	0.084	-	-											0.000	0.000	0.000	0.043	-	120											0.010
1.100	0.000	0.000	0.000	0.040	-	-											0.000	0.000	0.000	0.098	-	-											0.011
1.200	0.000	0.000	0.000	0.016	-	-											0.000	0.000	0.000	0.175	-	60											0.012
1.300	0.000	0.000	0.000	0.005	-	-											0.000	0.000	0.000	0.264	-	-											0.013
1.400	0.000	0.000	0.000	0.002	-	-											0.000	0.000	0.000	0.361	-	240											0.014
1.500	0.000	0.000	0.000	0.014	-	-											0.000	0.000	0.000	0.460	-	-											0.015
1.600	0.000	0.000	0.000	0.006	-	-											0.000	0.000	0.000	0.560	-	-											0.016
1.700	0.000	0.000	0.000	0.003	-	-											0.000	0.000	0.000	0.660	-	5											0.017
1.800	0.000	0.000	0.000	0.001	-	-											0.000	0.000	0.000	0.760	-	-											0.018
1.900	0.000	0.000	0.000	0.002	-	-											0.000	0.000	0.000	0.860	-	-											0.019
2.000	0.000	0.000	0.000	0.001	-	-											0.000	0.000	0.000	0.960	-	30											0.020
2.200	0.000	0.000	0.000	0.001	-	-											1.14	1.14	1.14	1.14	1.14	6	6										0.022
2.400	0.000	0.000	0.000	0.003	-	-											0.000	0.000	0.000	1.36	-	-											0.024
2.600	0.000	0.000	0.000	0.001	-	-											0.000	0.000	0.000	1.56	-	-											0.026
2.800	0.000	0.000	0.000	0.002	-	-											0.000	0.000	0.000	1.76	-	-											0.028
3.000	0.000	0.000	0.000	0.001	-	-											0.000	0.000	0.000	1.96	-	-											0.030
3.200	0.000	0.000	0.000	0.010	-	-											0.000	0.000	0.000	2.16	-	-											0.032
3.400	0.000	0.000	0.000	0.004	-	-											0.000	0.000	0.000	2.36	-	-											0.034
3.600	0.000	0.000	0.000	0.002	-	-											0.000	0.000	0.000	2.56	-	-											0.036
3.800	0.000	0.000	0.000	0.001	-	-											0.000	0.000	0.000	2.76	-	-											0.038
4.000	0.000	0.000	0.000	0.001	-	-											0.000	0.000	0.000	2.96	-	-											0.040
4.400	0.000	0.000	0.000	0.001	-	-											0.000	0.000	0.000	3.36	-	-											0.044
4.800	0.000	0.000	0.000	0.001	-	-											0.000	0.000	0.000	3.76	-	-											0.048
Σύνολα:					0	0								0	0						0	461						0	0	0	0		
Αριθμός Πράξεων:					0									0							1.00							0		0			

Προϊόν Δανεισμού	Υποκείμενος Τίτλος	Πολυμερείς Συναλλαγές[1]				Διμερείς Συναλλαγές[2]		Δανεισμός Τίτλων μέσω ΟΤC[3]
		Ανοιχτές θέσεις[5]	Προσφερόμενη ποσότητα	Μ.Σ.Τ[4]	Όγκος συναλλαγών	Μ.Σ.Τ[4]	Όγκος συναλλαγών	Όγκος συναλλαγών
ALPHABOR	ALPHA BANK (ΚΟ)	87,675	---	---	---	---	---	39,476,686
TATTBOR	ATTICA BANK A.T.E. (ΚΟ)	14,603	---	---	---	---	---	370
CENERBOR	CENERGY HOLDINGS (ΚΑ)	58,825	---	---	---	---	---	---
EEEBOR	COCA-COLA HBC AG (ΚΟ)	3,603	---	---	---	---	---	71,146
FFGRPBOR	FOLLI-FOLLIE (ΚΟ)	---	---	---	---	---	---	1,120,847
FOYRKBOR	FOURLIS ΣΥΜΜΕΤΟΧΩΝ (ΚΟ)	7,916	---	---	---	---	---	4,650
INTRKBOR	INTRACOM HOLDINGS (ΚΟ)	---	---	---	---	---	---	---
BELABOR	JUMBO (ΚΟ)	84,242	---	---	---	---	---	277,438
LAMDABOR	LAMDA DEVELOPMENT(ΚΟ)	190	---	---	---	---	---	41,316
MIGBOR	MARFIN INVESTMENT GROUP (ΚΟ)	279,135	---	---	---	---	---	794,474
QUALBOR	QUALITY & RELIABILITY (ΚΟ)	---	---	---	---	---	---	---
TITCBOR	TITAN CEMENT (ΚΑ)	19,222	---	---	---	---	---	189,501
VIOBOR	VIOHALCO SA/NV (ΚΑ)	47,363	---	---	---	---	---	---
ADMIEBOR	ΑΔΜΗΕ ΣΥΜΜΕΤΟΧΩΝ Α.Ε. (ΚΟ)	57,050	---	---	---	---	---	60,644
AEGNBOR	ΑΕΡΟΠΟΡΙΑ ΑΙΓΑΙΟΥ (ΚΟ)	5,266	---	---	---	---	---	20,038
ALMYBOR	ΑΛΟΥΜΥΛ (ΚΟ)	---	---	---	---	---	---	---
GEKTERNABOR	ΓΕΚ ΤΕΡΝΑ (ΚΟ)	40,556	---	---	---	---	---	1,381
PPCBOR	ΔΕΗ (ΚΟ)	80,000	---	---	---	---	---	6,285,282
ETEBOB	ΕΘΝΙΚΗ ΤΡΑΠΕΖΑ (ΚΟ)	49,213	---	---	---	---	---	10,014,479
ELLAKTORBOR	ΕΛΛΑΚΤΟΡ (ΚΟ)	29,500	---	---	---	---	---	116,898
EXAEBOR	ΕΛΛΗΝ. ΧΡΗΜΑΤΙΣΤΗΡΙΑ-Χ.Α. (ΚΟ)	43,650	---	---	---	---	---	126,065
ELPEBOR	ΕΛΛΗΝΙΚΑ ΠΕΤΡΕΛΑΙΑ (ΚΟ)	36,894	---	---	---	---	---	51,983
EYDAPBOR	ΕΥΔΑΠ (ΚΟ)	7,175	---	---	---	---	---	232,781
INLOTBOR	ΙΝΤΡΑΛΟΤ (ΚΟ)	4,300	---	---	---	---	---	104,512
MOHBOR	ΜΟΤΟΡ ΟΪΛ (ΚΟ)	55,162	---	---	---	800	0.01%	10,420
MYTILBOR	ΜΥΤΙΛΗΝΑΙΟΣ (ΚΟ)	198,260	---	---	---	---	---	70,742
PRABOR	ΟΛΠ (ΚΟ)	3,350	---	---	---	---	---	2,901
OPAPBOR	ΟΠΑΠ (ΚΟ)	124,833	---	---	---	---	---	1,293,494
HTOBOR	ΟΤΕ (ΚΟ)	53,292	---	---	3	5.65%	---	545,504
TREIRBOR	ΠΕΙΡΑΙΩΣ ΤΡΑΠΕΖΑ (ΚΟ)	25,314	---	---	4	6.65%	---	21,663,552
PLAISBOR	ΠΛΑΙΣΙΟ COMPUTERS (ΚΟ)	---	---	---	---	---	---	---

Σημειώσεις Προϊόντων Δανεισμού

[1] - Πολυμερείς Συμβάσεις Δανειοδοσίας των μεθόδων 8-1, 8-2 και 8-3-3 (σύμφ. Με Αποφ.17 ΔΣ του Χρηματιστηρίου).

[2] - Διμερείς Συμβάσεις Δανειοδοσίας των μεθόδων 8-3-1 και 8-3-2 (σύμφ. Με Αποφ. 20 ΔΣ του Χρηματιστηρίου).

[3] - Τα στοιχεία Συναλλαγές Δανεισμού Τίτλων μέσω ΟΤC δηλώνονται από τους χειριστές ΣΑΤ και αφορούν τις ποσότητες που έχουν καταγραφεί στο ΣΑΤ έως και τη προηγούμενη εργάσιμη ημέρα.

[4] - Μ.Σ.Τ: - Μέση Σταθμισμένη Τιμή (ως προς τα τεμάχια)

[5] - Τα στοιχεία αφορούν σε ανοιχτές θέσεις πριν την έναρξη της συνεδρίασης

Προϊόν Δανεισμού	Υποκείμενος Τίτλος	Πολυμερείς Συναλλαγές[1]					Διμερείς Συναλλαγές[2]		Δανεισμός Τίτλων μέσω ΟΤC[3]
		Ανοιχτές θέσεις[5]	Προσφερόμενη ποσότητα	Μ.Σ.Τ[4]	Όγκος συναλλαγών	Μ.Σ.Τ[4]	Όγκος συναλλαγών	Μ.Σ.Τ[4]	Όγκος συναλλαγών
SARBOR	ΣΑΡΑΝΤΗΣ ΓΡ. (ΚΟ)	3	---	---	---	---	---	---	612
TENERGYBOR	ΤΕΡΝΑ ΕΝΕΡΓΕΙΑΚΗ (ΚΟ)	57,650	---	---	---	---	---	---	12,895
EUROBBOR	ΤΡΑΠΕΖΑ EUROBANK ERGASIAS (ΚΟ)	137,266	---	---	---	---	33,000	5.00%	60,328,021

Σημειώσεις Προϊόντων Δανεισμού

[1] - Πολυμερείς Συμβάσεις Δανειοδοσίας των μεθόδων 8-1, 8-2 και 8-3-3 (σύμφ. Με Αποφ.17 ΔΣ του Χρηματιστηρίου).

[2] - Διμερείς Συμβάσεις Δανειοδοσίας των μεθόδων 8-3-1 και 8-3-2 (σύμφ. Με Αποφ. 20 ΔΣ του Χρηματιστηρίου).

[3] - Τα στοιχεία Συναλλαγές Δανεισμού Τίτλων μέσω ΟΤC δηλώνονται από τους χειριστές ΣΑΤ και αφορούν τις ποσότητες που έχουν καταγραφεί στο ΣΑΤ έως και τη προηγούμενη εργάσιμη ημέρα.

[4] - Μ.Σ.Τ: - Μέση Σταθμισμένη Τιμή (ως προς τα τεμάχια)

[5] - Τα στοιχεία αφορούν σε ανοιχτές θέσεις πριν την έναρξη της συνεδρίασης

Κωδικόι και ονομασίες Κλάδων Οικονομικής Δραστηριότητας του Χρηματιστηρίου Αθηνών

12003-	Διαπραγματεύσιμα Αμοιβαία Κεφάλαια	10101010	Υπηρεσίες Ηλεκτρονικών Υπολογιστών
10101015	Λογισμικό	10102030	Υλικό Υπολογιστών
15101010	Εξοπλισμός Τηλεπικοινωνιών	15102015	Υπηρεσίες Τηλεπικοινωνιών
20101010	Υγειονομικές Μονάδες	20101025	Υπηρεσίες Υγείας
20102010	Ιατρικός Εξοπλισμός	20103015	Φαρμακευτικά Προϊόντα
30101010	Τράπεζες	30202000	Διαφοροποιημένες Χρηματοοικονομικές Υπηρεσίες
30202010	Διαχείριση Κεφαλαίων & Θεματοφύλακες	30202015	Επενδυτικές Υπηρεσίες
30302010	Γενικές Ασφάλειες	30302015	Μεσίτες Ασφαλίσεων
35101010	Συμμετοχές & Ανάπτυξη Ακίνητης Περιουσίας	35101015	Υπηρεσίες Ακίνητης Περιουσίας
35102000	Διαφοροποιημένες Α.Ε.Ε.Α.Π.	35102030	Α.Ε.Ε.Α.Π. Επαγγελματικών Χώρων
40201040	Υπηρεσίες Ενοικίασης και Χρηματοδοτικής Μίσθωσης	40202010	Κατασκευή Κατοικιών
40202015	Έπιπλα	40202020	Οικιακές Συσκευές
40203040	Ηλεκτρονική Ψυχαγωγία	40203045	Παιχνίδια
40204020	Ρούχα και Αξεσουάρ	40301010	Ψυχαγωγία
40301030	Εκδόσεις	40301035	Ραδιοτηλεοπτικοί Φορείς
40401010	Διαφοροποιημένοι Έμποροι	40401020	Εμπόριο Ενδυμάτων
40401025	Εμπόριο Προϊόντων Οικιακής Βελτίωσης	40401030	Εξειδικευμένο Λιανικό Εμπόριο
40501010	Αεροπορικές Εταιρείες	40501015	Ταξίδια & Τουρισμός
40501020	Τυχερά Παιχνίδια	40501025	Ξενοδοχεία & Πανσιόν
45101015	Απόσταξη & Οινοπαραγωγή	45101020	Αναψυκτικά
45102010	Γεωργεία, Αλιεία, Εκτροφή και Φυτείες	45102020	Τρόφιμα
45103010	Καπνός	45201010	Λιανικό & Χονδρικό Εμπόριο Τροφίμων
45201020	Είδη Προσωπικής Φροντίδας	50101010	Κατασκευές
50101030	Τσιμέντα	50101035	Άλλα Οικοδομικά Υλικά
50202010	Ηλεκτρικά Εξαρτήματα	50203000	Διαφοροποιημένες Βιομηχανίες
50203015	Πλαστικά	50203030	Υλικά Συσκευασίας
50204000	Μηχανήματα Βιομηχανικού Εξοπλισμού	50204020	Μηχανήματα Κατασκευών
50205010	Προμηθευτές Βιομηχανίας	50205020	Υποστηρικτικές Υπηρεσίες προς Επιχειρήσεις
50205030	Υπηρεσίες Μαζικής Εκτύπωσης	50206015	Εμπορικά Οχήματα & Ανταλλακτικά
50206030	Θαλάσσιες Μεταφορές	50206060	Υπηρεσίες Μεταφορών
55101000	Διαφοροποιημένα Υλικά	55101020	Κλωστοϋφαντουργικά Προϊόντα
55102000	Ορυχεία	55102010	Σίδηρος & Χάλυβας
55102015	Μεταλλουργία	55102035	Αλουμίνιο
60101000	Καθετοποιημένες Εταιρ. Πετρελαίου & Φυσικού Αερίου	60101020	Διυλιστήρια & Εμπορία Πετρελαιοειδών
65101010	Εναλλακτική Ηλεκτρική Ενέργεια	65101015	Συμβατική Ηλεκτρική Ενέργεια
65102030	Ύδρευση		



ATHEX
Athens Stock Exchange

Λεωφ. Αθηνών 110 104 42 Αθήνα
110, Athinon Ave. GR 104 42 Athens
tel. (+30)210-33.66.800, fax (+30)210-33.66.101
www.athexgroup.gr