

20

Ημερήσιο Δελτίο
Συναλλακτικής Δραστηριότητας

Daily Official List
of Trading Activity

Παρασκευή, 20 Μαρτίου, 2020

Έτος: 141 Αύξων Αριθμός Συνεδρίασης: 55



ATHEXGROUP
Athens Exchange Group

Αποποίηση Ευθύνης:

Η εταιρεία Ελληνικά Χρηματιστήρια-Χρηματιστήριο Αθηνών Ανώνυμη Εταιρεία Συμμετοχών καταβάλλει κάθε δυνατή προσπάθεια ώστε να διασφαλίσει ότι οι πληροφορίες και τα λοιπά στοιχεία που εμφανίζονται στο Ημερήσιο Δελτίο Τιμών (Η.Δ.Τ.) είναι ορθά και πλήρη αλλά δεν έχει καμία ευθύνη για ενδεχόμενο λάθος ή παράλειψη στοιχείων και / ή ευθύνη σχετικά με την ακρίβεια, αξιοπιστία, επικαιροποίηση και πληρότητα των παραπάνω πληροφοριών και στοιχείων ή ευθύνη προερχόμενη άμεσα ή έμμεσα από την χρήση των παραπάνω πληροφοριών.

Η Εταιρία δεν έχει καμία ευθύνη για την ακρίβεια των στοιχείων που περιλαμβάνονται στις ανακοινώσεις των εισηγμένων εταιρειών. Πιθανές προσβολές δικαιωμάτων τρίτων από το περιεχόμενο των ανακοινώσεων συνιστούν αποκλειστική ευθύνη του αποστολέα των ανακοινώσεων.

Όλα τα αναγραφόμενα στο Η.Δ.Τ. στοιχεία παρέχονται μόνο για τους σκοπούς της πληροφόρησης και δεν συνιστούν παροχή επενδυτικών συμβουλών ή πρόσκληση για επένδυση σε κινητές αξίες που διαπραγματεύονται στο Χρηματιστήριο Αθηνών.

Αναγνωρίζεται και συμφωνείται ότι όλα τα δικαιώματα επί των πληροφοριών που εμφανίζονται στο Η.Δ.Τ. θα αποτελούν κυριότητα της εταιρίας και οποιοδήποτε άλλο δικαίωμα συμπεριλαμβανομένου του δικαιώματος πνευματικής ιδιοκτησίας, σήματος κλπ. ανήκουν στο Χρηματιστήριο Αθηνών.

Τα ανωτέρω στοιχεία αποτελούν ιδιοκτησία της Εταιρίας και προστατεύονται σύμφωνα με τις διατάξεις περί πνευματικής ιδιοκτησίας. Απαγορεύεται α) η με οποιοδήποτε τρόπο ή μέσο αναπαραγωγή, αναδημοσίευση, τροποποίηση, αντιγραφή, πώληση, μετάδοση ή διανομή του συνόλου ή μέρους τους, χωρίς αναφορά στην πηγή και β) η εμπορική εκμετάλλευση των στοιχείων από τρίτους.

Η Εταιρία δεν φέρει καμία ευθύνη προερχόμενη άμεσα ή έμμεσα από χρήση ή τυχόν αλλοίωση των ανωτέρω στοιχείων όταν αυτά χρησιμοποιούνται από

Ελληνικά Χρηματιστήρια - Χρηματιστήριο Αθηνών Α.Ε. Συμμετοχών

Λεωφόρος Αθηνών 110, 10442 Αθήνα, Τηλ: (210) 33.66.800, Fax: (210) 32.13.938

www.athexgroup.gr

Χρηματιστηριακό Κέντρο Θεσσαλονίκης

Κατούνη 16-18, Θεσ/νίκη 546 25, Τηλ: (2310) 567.667, Fax: (2310) 530.455

Συνεγγυητικό Κεφάλαιο Εξασφάλισης Επενδυτικών Υπηρεσιών

Φειδίου 14-16, Αθήνα 106 78, Τηλ: (210) 33.04.682, Fax: (210) 33.04.155

Επιτροπή Κεφαλαιαγοράς

Κολοκοτρώνη 1 & Σταδίου 1, Αθήνα 105 62, Τηλ: (210) 33.77.100, Fax: (210) 33.77.173

Πίνακας Περιεχομένων

Ενότητα 1: Στατιστικά Στοιχεία Χρεογράφων, Παραγώγων και Δανεισμού

- Οι Αγορές Χρεογράφων Παραγώγων Δανεισμού
- Χρηματιστηριακοί Δείκτες
- Αναλυτικά Στοιχεία Συναλλαγών Αγοράς Χρεογράφων
- Στοιχεία Συναλλαγών Κλάδων Χρηματιστηρίου Αθηνών & Χρηματοοικονομικών Προϊόντων (Δ.Α.Κ.)
- Οι 10 Μετοχές με τη μεγαλύτερη Άνοδο & Πτώση
- Αναλυτικά Στοιχεία Συναλλαγών Αγοράς Παραγώγων

Ενότητα 2: Αναλυτικά Στοιχεία Συναλλαγών Χρεογράφων

- Αναλυτικά Στοιχεία Συναλλαγών Χρεογράφων
- Σημειώσεις Χρεογράφων

Ενότητα 3: Στοιχεία Συναλλαγών Χρεογράφων

- Στοιχεία Συναλλαγών Πακέτων
- Στοιχεία Συναλλαγών Δικαιωμάτων

- Στοιχεία Δανεισμού Τίτλων
- Στοιχεία Συναλλαγών Εκποιήσεων
- Στοιχεία Συναλλαγών Εκποιήσεων Ενσώματων Ονομαστικών Μετοχών
- Στοιχεία Ενεργητικού Διαπραγματεύσιμων Αμοιβαίων Κεφαλαίων (Δ.Α.Κ.)
- Χαρακτηριστικά Διαπραγματεύσιμων Αμοιβαίων Κεφαλαίων (Δ.Α.Κ.)

Ενότητα 4: Ανακοινώσεις

Ενότητα 5: Ομόλογα Διαπραγματεύσιμα στην Αγορά Αξιών Σταθερού Εισοδήματος

- Ομολογιακά Δάνεια Επιχειρήσεων – Οργανωμένη Αγορά (Μετατρέψιμα)
- Ομολογιακά Δάνεια Επιχειρήσεων – Οργανωμένη Αγορά (Μη Μετατρέψιμα)
- Ομόλογα Ελληνικού Δημοσίου
- Έντοκα Γραμμάτια & Zero Coupon Ομόλογα Ελληνικού Δημοσίου
- Ομόλογα Ελληνικού Δημοσίου Διαπραγματεύσιμα με τη Μέθοδο Εκφώνησης - Αντιφώνησης
- Ομόλογα Κρατικών Τραπεζών

Ενότητα 6: Πρόσθετα Στοιχεία Ενημέρωσης

- Πίνακας Μελών Χρηματιστηρίου Αθηνών και Μελών ΕΤ.ΕΚ.
- Πίνακας Μετοχών Υπό Ειδική Διαπραγμάτευση
- Γνωστοποιήσεις Συναλλαγών - Κατάλογος Υπόχρεων Προσώπων

Ενότητα 7: Αναλυτικά Στοιχεία Συναλλαγών Αγοράς Παραγώγων

- Συμβόλαια Μελλοντικής Εκπλήρωσης σε Δείκτες
- Συμβόλαια Μελλοντικής Εκπλήρωσης σε Μετοχές
- Δικαιώματα Προαίρεσης σε Δείκτες
- Δικαιώματα Προαίρεσης σε Μετοχές
- Στοιχεία Συναλλαγών Προϊόντων Δανεισμού

Παράρτημα Α: Κωδικοί και ονομασίες Κλάδων Οικονομικής Δραστηριότητας του Χρηματιστηρίου Αθηνών

Οι Αγορές Χρεογράφων Παραγώγων Δανεισμού

Γενικός Δείκτης Τιμών και Αξία Συναλλαγών Μετοχών και Παραγώγων

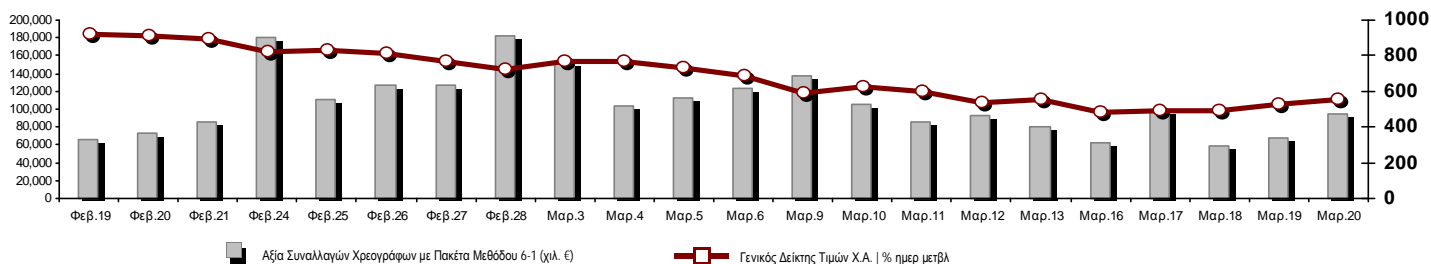

Κεφαλαιοποίηση Χ.Α. (εκατ €)**:	39,240.24		Συνολικές Ανοικτές Θέσεις σε Παράγωγα	212,389
Ημερήσια μεταβολή: εκατ. € %	1,870.58	5.01%	Ανοικτές θέσεις σε ΣΜΕ επί Δεικτών % ημερ μετβλ	5,871 -5.99%
Μέση ετήσια Κεφ/ποίηση: εκατ. € % Μετβλ. Μέση προηγ. έτος	56,486.45	3.11%	Ανοικτές θέσεις σε ΣΜΕ επί μετοχών % ημερ μετβλ	201,215 12.76%
Γενικός Δείκτης Τιμών Χ.Α. % ημερ μετβλ	555.13	5.68%	Ανοικτές θέσεις σε Δικαιώματα επί Δεικτών % ημερ μετβλ	3,162 -0.47%
Κεφαλαιοποίηση Γενικού Δείκτη (εκατ. €)	34,422.73		Ανοικτές θέσεις σε Δικαιώματα επί μετοχών % ημερ μετβλ	2,141 0.00%
Ημερήσια μεταβολή (εκατ. €)	1,839.00			
Αξία Συναλλαγών Χρεογράφων με Πακέτα Μεθόδου 6-1 (χιλ. €)	95,347.90		Πλήθος Συμβολαίων Παραγώγων:	65,372
Ημερήσια μεταβολή: %	27,626.16	40.79%	Ημερήσια μεταβολή: τμχ %	-50,328 -43.50%
Μέση Αξία Συν/γών ΥΙD: χιλ. € % Μετβλ Μέση προηγ. έτος	84,997.65	29.16%	Μέσος Όγκος Συμβ. ΥΙD: % Μετβλ Μέσο προηγ. Έτος	38,304 -8.57%
Αξία Συναλλαγών Πακέτων Μεθόδου 6-1 (χιλ. €)	1,595.22		Πλήθος Πράξεων Παραγώγων:	3,772
Αξία Συναλλαγών Πακέτων Μεθόδου 6-2 & 6-3 (χιλ. €)	0.00		Ημερήσια μεταβολή: πλήθος %	-1,457 -27.86%
Αξία Συναλλαγών Ομολόγων (χιλ.€)	937.05		Μέσο Πλήθος Πράξεων ΥΙD: % Μετβλ Μέσο προηγ. Έτος	3,192 12.04%
Όγκος Συναλλαγών Χρεογράφων με Πακέτα Μεθόδου 6-1 (χιλ. Τμχ)	61,505.79		Συνολικές Ανοικτές Θέσεις σε Δανεισμό	1,616,411
Ημερήσια μεταβολή: χιλ. τμχ %	12,427.61	25.32%	Ημερήσια μεταβολή: τμχ %	57,105 3.66%
Μέσος Όγκος Συν/γών ΥΙD: % Μετβλ Μέσο προηγ. Έτος	41,989.93	32.26%	Πλήθος Συναλλαγών Δανεισμού (Πολυμερής/Διμερής)	7,286
Όγκος Συναλλαγών Πακέτων Μεθόδου 6-1 (χιλ. Τεμάχια)	465.74		Ημερήσια μεταβολή: τμχ %	-138,992
Όγκος Συναλλαγών Πακέτων Μεθόδου 6-2 & 6-3 (χιλ. Τεμάχια)	0.00		Πλήθος Πολυμερών Συναλλαγών	7,286
Όγκος Συναλλαγών Ομολόγων	1,119,000		Πλήθος Διμερών Συναλλαγών	0
Πλήθος Πράξεων Χρεογράφων με Πακέτα Μεθόδου 6-1	43,300		Πλήθος Πράξεων Δανεισμού:	11
Ημερήσια μεταβολή: πλήθος %	-6,888	-13.72%	Ημερήσια μεταβολή: %	-73
Μέσο Πλήθος Πράξεων ΥΙD: % Μετβλ Μέσο προηγ. Έτος	37,348	37.57%	Πλήθος Πράξεων Πολυμερών Συναλλαγών	11
Πλήθος πακέτων Μεθόδου 6-1	4		Πλήθος Πράξεων Διμερών Συναλλαγών	0
Πλήθος πακέτων Μεθόδου 6-2 & 6-3	0			
Πλήθος συναλλαγών Ομολόγων	127			

Κεφαλαιοποίηση Χ.Α. (εκατ €)**

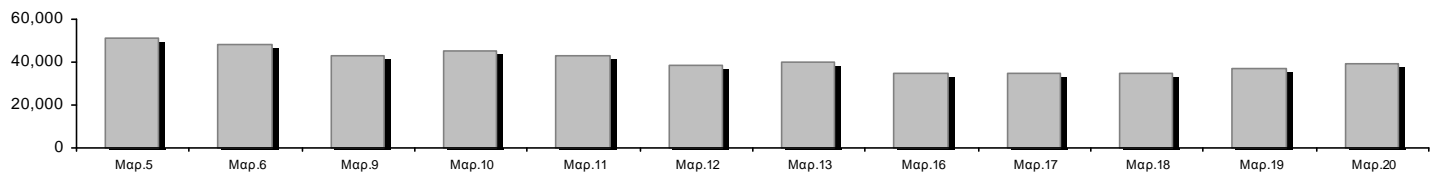

Ημερήσια Διακύμανση Γενικού Δείκτη Τιμών Χρηματιστηρίου Αθηνών

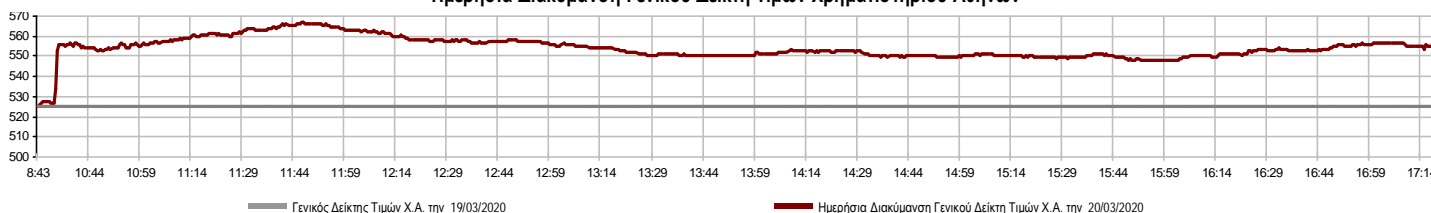

Χρηματιστηριακοί Δείκτες

Όνομασία Δείκτη	20/03/2020	19/03/2020	Δ μον.	Δ %	Κατώτερη	Ανώτερη	Κατ.έτους	Ανωτ.έτους	Ετησ. μεταβ.
Γενικός Δείκτης Τιμών Χ.Α.	555.13 #	525.29	29.84	5.68%	525.29	566.63	469.55	949.20	-39.44% Ε
FTSE/Χ.Α. Large Cap	1,340.25 #	1,270.18	70.07	5.52%	1,270.18	1,376.72	1,135.79	2,371.26	-41.68% Ε
FTSE/Χ.Α. Mid Cap	780.50 #	728.05	52.45	7.20%	728.05	786.79	659.09	1,298.86	-34.70% Ε
FTSE/Χ.Α.-Χ.Α.Κ. Τραπεζικός Δείκτης	236.30 #	220.10	16.20	7.36%	220.10	249.27	206.41	673.55	-64.73% Ε
FTSE/Χ.Α. Διεθνούς Δραστηριοποίησης Plus	1,449.91 #	1,366.99	82.92	6.07%	1,366.99	1,468.28	1,269.53	2,435.50	-37.47% Ε
FTSE/Χ.Α. Διεθνούς Δραστηριοποίησης	1,686.11 #	1,602.88	83.23	5.19%	1,602.88	1,710.27	1,458.31	2,560.38	-32.08% Ε
FTSE/Χ.Α. Mid & Small Cap Θεμελιωδών Μεγεθών	2,230.92 #	2,116.91	114.01	5.39%	2,116.91	2,231.31	2,028.59	3,205.70	-25.03% Ε
Δείκτης Τιμών Μεσαίας & Μικρής Κεφαλαιοπ. Χ.Α.	4,508.65 #	4,451.67	56.98	1.28%	4,451.67	4,611.79	3,964.16	6,324.97	-24.06% Ε
FTSE/Χ.Α. Δείκτης Αγοράς	333.31 #	315.81	17.50	5.54%	315.81	342.12	282.92	587.56	-41.40% Ε
Δείκτης FTSE Med	3,341.99 #	3,062.99	279.00	9.11%			3,062.99	5,342.28	-32.88% Ε
Δείκτης Συνολικής Απόδοσης Γενικού Δείκτη Χ.Α.	910.62 #	861.68	48.94	5.68%	861.68	929.49	770.25	1,557.05	-39.11% Ε
FTSE/Χ.Α. Large Cap Συνολικής Απόδοσης	2,006.69 #	1,901.78	104.91	5.52%			1,760.89	3,542.27	-41.21% Ε
FTSE/Χ.Α. Large Cap Net Συνολικής Απόδοσης	613.00 #	580.95	32.05	5.52%	580.95	629.67	519.48	1,084.55	-41.24% Ε
FTSE/Χ.Α. Mid Cap Συνολικής Απόδοσης	952.91 #	887.50	65.41	7.37%			818.92	1,582.98	-34.59% Ε
FTSE/Χ.Α.-Χ.Α.Κ. Τραπεζικός Δείκτης Συνολ. Απόδ.	206.94 #	192.75	14.19	7.36%			187.37	588.56	-64.73% Ε
Ελληνικός Δείκτης Mid & Small Cap	831.67 #	786.52	45.15	5.74%	786.52	841.23	701.19	1,312.90	-33.65% Ε
FTSE/Χ.Α. Τράπεζες	312.21 #	290.80	21.41	7.36%	290.80	329.34	272.72	889.92	-64.73% Ε
FTSE/Χ.Α. Ασφάλειες	1,271.62 Ε	1,307.49	-35.87	-2.74%	1,243.71	1,415.12	1,076.29	2,088.80	-37.20% Ε
FTSE/Χ.Α. Χρηματοοικονομικές Υπηρεσίες	639.75 #	606.44	33.31	5.49%	606.44	662.96	548.44	1,123.81	-35.83% Ε
FTSE/Χ.Α. Βιομηχανικά Προϊόντα & Υπηρεσίες	1,650.72 #	1,544.23	106.49	6.90%	1,544.23	1,669.54	1,302.84	2,712.84	-35.56% Ε
FTSE/Χ.Α. Εμπόριο	46.54 #	44.99	1.55	3.45%	43.44	47.22	38.18	75.77	-33.17% Ε
FTSE/Χ.Α. Ακίνητης Περιουσίας	3,474.19 #	3,311.62	162.57	4.91%	3,311.62	3,552.05	2,945.19	5,826.74	-36.43% Ε
FTSE/Χ.Α. Προσωπικά & Οικιακά Προϊόντα	6,317.56 Ε	6,401.87	-84.31	-1.32%	6,287.00	6,702.75	5,619.72	10,280.00	-35.60% Ε
FTSE/Χ.Α. Τρόφιμα & Ποτά	7,340.29 #	6,883.02	457.27	6.64%	6,883.02	7,487.14	5,768.28	13,004.12	-34.83% Ε
FTSE/Χ.Α. Πρώτες Ύλες	3,699.60 #	3,527.16	172.44	4.89%	3,527.16	3,893.54	2,713.19	7,435.44	-42.71% Ε
FTSE/Χ.Α. Κατασκευές & Υλικά	1,843.15 #	1,747.43	95.72	5.48%	1,747.43	1,919.26	1,403.78	3,344.96	-40.22% Ε
FTSE/Χ.Α. Πετρέλαιο & Αέριο	2,959.25 #	2,528.24	431.01	17.05%	2,528.24	2,959.25	2,268.39	5,154.35	-41.38% Ε
FTSE/Χ.Α. Χημικά	6,062.75 ~	6,062.75	0.00	0.00%	6,052.51	6,503.81	5,513.26	9,442.19	-31.61% Ε
FTSE/Χ.Α. Ταξίδια & Αναψυχή	1,084.37 #	1,010.95	73.42	7.26%	1,010.95	1,132.99	904.20	2,084.49	-44.10% Ε
FTSE/Χ.Α. Τεχνολογία	618.81 #	596.71	22.10	3.70%	596.71	633.73	537.98	1,029.21	-31.28% Ε
FTSE/Χ.Α. Τηλεπικοινωνίες	3,242.53 #	3,137.93	104.60	3.33%	3,137.93	3,377.40	2,480.07	3,960.95	-17.39% Ε
FTSE/Χ.Α. Υπηρεσίες Κοινής Ωφέλειας	2,472.83 #	2,437.57	35.26	1.45%	2,437.57	2,566.15	1,865.80	3,447.76	-22.37% Ε
FTSE/Χ.Α. Υγεία	429.87 ~	429.87	0.00	0.00%	429.87	429.87	402.35	508.96	-14.85% Ε
Δείκτης Όλων των Μετοχών Χ.Α.	138.05 #	131.44	6.60	5.02%	138.05	138.05	122.81	223.49	-35.99% Ε
Ελληνικός Δείκτης Εταιρικών Ομολόγων	106.82 Ε	107.30	-0.48	-0.45%			106.82	121.22	-11.18% Ε
Ελληνικός Δείκτης Τιμών Εταιρικών Ομολόγων	84.28 Ε	84.67	-0.39	-0.46%			84.28	96.15	-11.94% Ε

Σημείωση 1: Το κλείσιμο των Δεικτών FTSE/Med 100, Ελληνικός Δείκτης Εταιρικών Ομολόγων και, Ελληνικός Δείκτης Τιμών Εταιρικών Ομολόγων αφορούν την συνεδρίαση της 18/03/2020.

Σημείωση 2: Ο Ελληνικός Δείκτης Mid & Small Cap είναι Customized δείκτης υπολογιζόμενος από το Χρηματιστήριο Αθηνών.

Χρηματιστηριακοί Δείκτες

Δείκτης FTSE/Large Cap

20/03/2020: 5.52% FTSE/Χ.Α. Mid Cap

20/03/2020: 7.20%

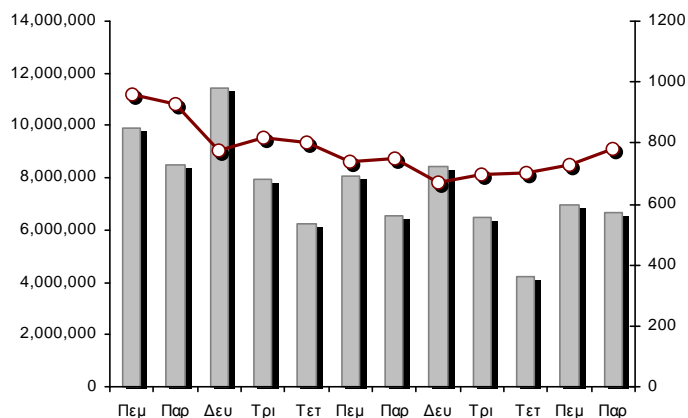
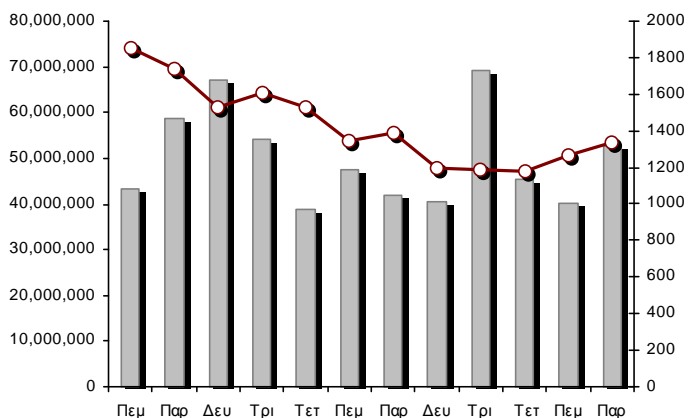

FTSE/Χ.Α. Διεθνούς Δραστηριοποίησης Plus

20/03/2020: 6.07%

FTSE/Χ.Α. Διεθνούς Δραστηριοποίησης

20/03/2020: 5.19%

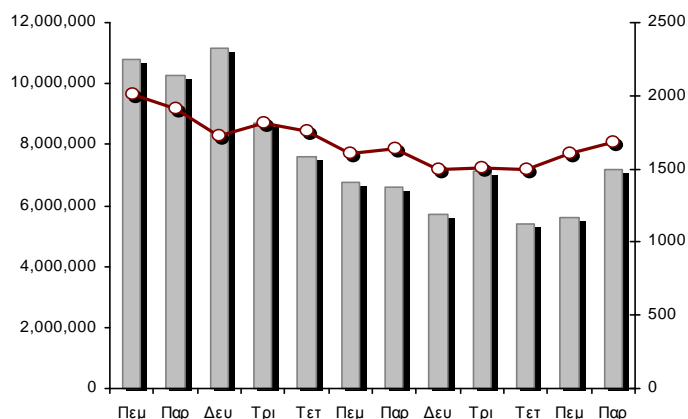
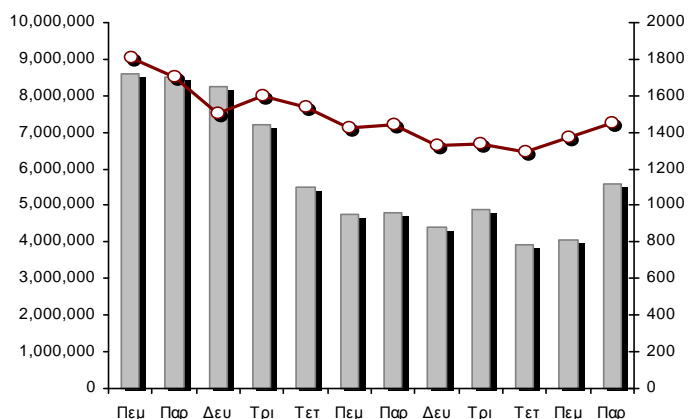

Δείκτης FTSE/Χ.Α. Mid & Small Cap Θεμελιωδών Μεγεθών

20/03/2020: 5.39%

Δείκτης Τιμών Μεσαίας & Μικρής Κεφαλαιοπ. Χ.Α.

20/03/2020: 1.28%

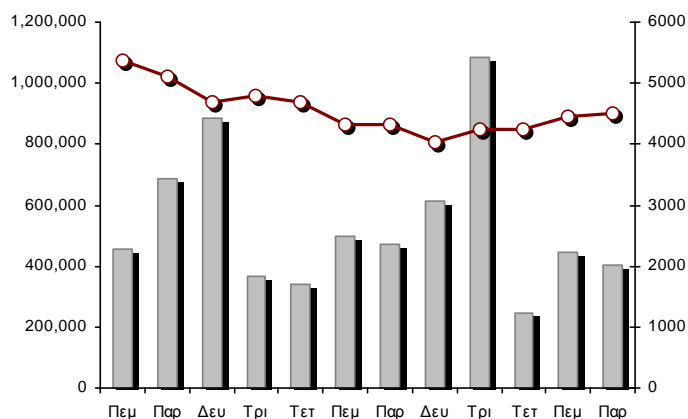
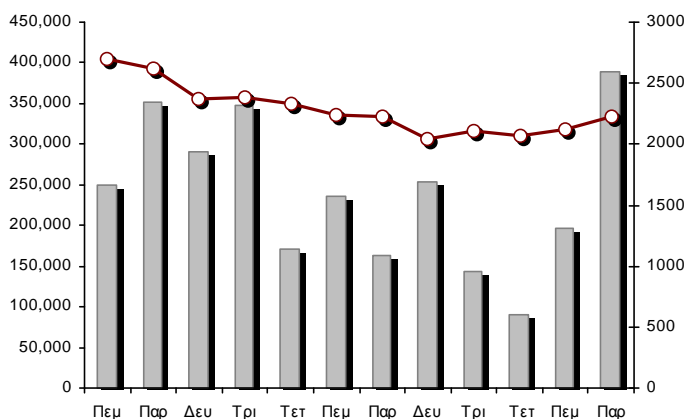

■ Όγκος συναλλαγών δεικτών

— Τιμές κλεισίματος δεικτών

Αναλυτικά Στοιχεία Συναλλαγών Αγοράς Χρεογράφων

	Όλα τα Χρεόγραφα	Κύρια Αγορά	Επιτήρηση	Διαπραγματεύσιμα Αμοιβαία Κεφάλαια
Σύνολα	134	117	16	1
Ανοδικές / Καθοδικές / Σταθερές:	91 / 20 / 23	87 / 15 / 15	3 / 5 / 8	1 / 0 / 0
Κεφαλαιοποίηση Χ.Α. (εκατ €) **	39,240.24	39,014.09	226.14	
Μέση Ημερήσια Αξία Συν/γών (χιλ. €)	84,997.65	84,874.86	133.87	100.42
Αξία Συναλλαγών	95,347.90	95,226.10	118.63	3.16
Κύριος Πίνακας:	93,752.68	93,630.88	118.63	3.16
Προσυμφωνημένων Συναλλαγών 6_1_2_3:	1,595.22	1,595.22	0.00	0.00
Πίνακας Εκποιήσεων:	0.00	0.00	0.00	0.00
Πίνακας Ειδικών Όρων:	0.00	0.00	0.00	0.00
Μέσος Ημερήσιος Όγκος Συναλλαγών	41,989,931	41,243,364	765,057	4,820
Όγκος Συναλλαγών	61,505,793	60,395,484	1,110,095	214
Κύριος Πίνακας:	61,040,055	59,929,746	1,110,095	214
Προσυμφωνημένων Συναλλαγών 6_1_2_3:	465,738	465,738	0	0
Πίνακας Εκποιήσεων:	0	0	0	0
Πίνακας Ειδικών Όρων:	0	0	0	0
Μέσο Ημερήσιο Πλήθος Πράξεων	37,348	37,167	177	5
Αριθμός Πράξεων	43,300	43,118	173	9
Κύριος Πίνακας:	43,296	43,114	173	9
Προσυμφωνημένων Συναλλαγών 6_1_2_3:	4	4	0	0
Πίνακας Εκποιήσεων:	0	0	0	0
Πίνακας Ειδικών Όρων:	0	0	0	0

Στοιχεία Συναλλαγών Κλάδων Χρηματιστηρίου Αθηνών & Χρηματοοικονομικών Προϊόντων (Δ.Α.Κ.)

Κωδικός	Κλάδοι	Ανοδικές / Καθοδικές / Σταθερές	Αριθμός Πράξεων	Όγκος Συναλλαγών	Αξία Συναλλαγών	% στη Συνολική Αξία
12000	- Χρηματοοικονομικά Προϊόντα	1 / 0 / 0	9	214	3,164.90	0.00%
3510	- Ακίνητη Περιουσία	7 / 1 / 0	1,287	399,587	1,542,046.00	1.62%
3030	- Ασφάλειες	0 / 1 / 0	152	27,096	89,188.62	0.09%
5020	- Βιομηχανικά Προϊόντα & Υπηρεσίες	14 / 1 / 8	3,141	2,190,790	4,763,023.92	5.00%
4040	- Εμπόριο	5 / 1 / 0	424	98,548	307,200.51	0.32%
6010	- Ενέργεια	4 / 0 / 0	2,610	807,762	7,204,389.50	7.56%
4020	- Καταναλωτικά Προϊόντα & Υπηρεσίες	3 / 2 / 4	2,810	897,637	7,765,837.23	8.14%
5010	- Κατασκευές & Υλικά Κατασκευών	10 / 0 / 2	3,458	2,496,643	4,656,166.42	4.88%
4030	- Μέσα Ενημέρωσης	1 / 0 / 2	48	22,504	3,043.01	0.00%
4520	- Προσωπική Φροντίδα, Φάρμακα & Παντοπωλεία	3 / 0 / 0	249	52,871	285,313.36	0.30%
5510	- Πρώτες Ύλες	11 / 3 / 0	895	455,735	605,257.11	0.63%
4050	- Ταξίδια και Αναψυχή	4 / 2 / 1	3,987	2,442,807	10,270,664.55	10.77%
1010	- Τεχνολογία	5 / 2 / 1	672	223,300	589,466.65	0.62%
1510	- Τηλεπικοινωνίες	3 / 1 / 1	2,289	1,529,073	15,378,172.12	16.13%
3010	- Τράπεζες	6 / 0 / 0	14,091	43,385,920	29,281,965.76	30.71%
4510	- Τρόφιμα, Ποτά & Καπνοβιομηχανίες	6 / 3 / 2	858	296,139	3,904,425.12	4.09%
2010	- Υγεία	2 / 1 / 1	76	25,968	28,172.55	0.03%
6510	- Υπηρεσίες Κοινής Ωφέλειας	3 / 2 / 0	4,832	2,655,402	7,800,086.10	8.18%
3020	- Χρηματοοικονομικές Υπηρεσίες	3 / 0 / 1	1,412	3,497,797	870,316.34	0.91%

Οι 10 Μετοχές με τη μεγαλύτερη Άνοδο & Πτώση

Κύρια Αγορά

Μετοχές με τη μεγαλύτερη Θετική μεταβολή τιμής	Τιμή κλεισ.	Μεταβ.	Μετοχές με τη μεγαλύτερη Αρνητική μεταβολή τιμής	Τιμή κλεισ.	Μεταβ.
INTRALOT (ΚΟ)	0.1346	22.81% #	SPACE HELLAS (ΚΟ)	3.4	-9.09% α
ΑΥΤΟHELLAS (ΚΟ)	4.58	20.21% #	JUMBO (ΚΟ)	11.34	-4.54% α
ΜΟΤΟΡ ΟΪΛ (ΚΟ)	11.86	19.92% #	ΚΥΡΙΑΚΟΥΛΗΣ (ΚΟ)	0.91	-4.21% α
ΑΕΡΟΠΟΡΙΑ ΑΙΓΑΙΟΥ (ΚΟ)	3.85	14.93% #	ΚΑΡΕΛΙΑ (ΚΟ)	248	-3.88% α
ΣΑΡΑΝΤΗΣ ΓΡ. (ΚΟ)	7.4	12.12% #	ΕΥΡΩΠΑΪΚΗ ΠΙΣΤΗ (ΚΟ)	3.19	-2.74% α
ΕΛΛΗΝΙΚΑ ΠΕΤΡΕΛΑΙΑ (ΚΟ)	5.35	11.57% #	QUALITY & RELIABILITY (ΚΟ)	0.193	-2.53% α
ΚΡΙ - ΚΡΙ (ΚΟ)	4.55	10.98% #	ΔΕΗ (ΚΟ)	2.22	-1.77% α
ΚΕΚΡΟΨ (ΚΟ)	1.17	9.96% #	ΔΡΟΜΕΑΣ (ΚΟ)	0.294	-1.67% α
ΕΘΝΙΚΗ ΤΡΑΠΕΖΑ (ΚΟ)	0.9964	9.47% #	ΟΛΠ (ΚΟ)	16.56	-1.43% α
ΜΥΤΙΛΗΝΑΙΟΣ (ΚΟ)	6.25	8.70% #	ΕΥΔΑΠ (ΚΟ)	6.79	-1.16% α

Μετοχές με τη μεγαλύτερη Αξία Συναλλαγών	Αξία (χιλ. €)	Μεταβ.	Μετοχές με το μεγαλύτερο Όγκο Συναλλαγών	Όγκος	Μεταβ.
ΟΤΕ (ΚΟ)	15,252.18	3.33% #	ΤΡΑΠΕΖΑ EUROBANK ERGASIAS (ΚΟ)	14,691,378	7.47% #
ΕΘΝΙΚΗ ΤΡΑΠΕΖΑ (ΚΟ)	12,212.97	9.47% #	ΑΛΡΗΑ BANK (ΚΟ)	12,489,151	5.96% #
ΟΠΑΠ (ΚΟ)	9,096.05	5.79% #	ΕΘΝΙΚΗ ΤΡΑΠΕΖΑ (ΚΟ)	12,247,512	9.47% #
ΑΛΡΗΑ BANK (ΚΟ)	8,042.97	5.96% #	MARFIN INVESTMENT GROUP (ΚΟ)	3,271,333	6.60% #
JUMBO (ΚΟ)	6,970.27	-4.54% α	ΠΕΙΡΑΙΩΣ ΤΡΑΠΕΖΑ (ΚΟ)	2,918,857	7.72% #
ΜΟΤΟΡ ΟΪΛ (ΚΟ)	5,524.14	19.92% #	ΔΕΗ (ΚΟ)	1,519,109	-1.77% α
ΤΡΑΠΕΖΑ EUROBANK ERGASIAS (ΚΟ)	5,452.19	7.47% #	ΕΛΛΑΚΤΩΡ (ΚΟ)	1,376,336	0.80% #
ΜΥΤΙΛΗΝΑΙΟΣ (ΚΟ)	3,840.00	8.70% #	ΟΠΑΠ (ΚΟ)	1,373,387	5.79% #
COCA-COLA HBC AG (ΚΟ)	3,769.75	6.64% #	ΟΤΕ (ΚΟ)	1,292,049	3.33% #
ΔΕΗ (ΚΟ)	3,581.03	-1.77% α	ΑΤΤΙΚΑ BANK Α.Τ.Ε. (ΚΟ)	1,017,441	1.60% #

Σημείωση: Απεικονίζονται οι Μετοχές που δεν ανήκουν στις Κατηγορίες Χαμηλής Διασποράς και Επιτήρησης και πραγματοποιήσαν κατά τη διάρκεια της συνεδρίασης Αξία Συναλλαγών μεγαλύτερη από 10,000 Ευρώ.

Αναλυτικά Στοιχεία Συναλλαγών Αγοράς Παραγώγων

	Αριθμός Πράξεων	Όγκος	Ανοικτές θέσεις
Σ.Μ.Ε. σε Δείκτες	368	1,503	5,871
FTSE/X.A. Large Cap	368	1,503	5,871
Σ.Μ.Ε. σε Μετοχές	3,402	63,867	201,215
ΑΔΜΗΕ ΣΥΜΜΕΤΟΧΩΝ Α.Ε. (ΚΟ)	162	1,452	6,687
ALPHA BANK (ΚΟ)	554	10,903	20,871
ΑΤΤΙΚΑ BANK Α.Τ.Ε. (ΚΟ)	0	0	1,681
COCA-COLA HBC AG (ΚΟ)	40	80	442
CENERGY HOLDINGS (ΚΑ)	61	824	4,671
ΕΛΛΑΚΤΩΡ (ΚΟ)	202	2,245	12,576
ΤΡΑΠΕΖΑ EUROBANK ERGASIAS (ΚΟ)	339	13,671	32,717
ΕΥΔΑΠ (ΚΟ)	5	71	306
FOURLIS ΣΥΜΜΕΤΟΧΩΝ (ΚΟ)	7	27	69
ΓΕΚ ΤΕΡΝΑ (ΚΟ)	43	780	4,312
ΕΛΛΗΝ. ΧΡΗΜΑΤΙΣΤΗΡΙΑ-Χ.Α. (ΚΟ)	65	429	1,096
ΕΛΛΗΝΙΚΑ ΠΕΤΡΕΛΑΙΑ (ΚΟ)	35	111	1,553
INTRACOM HOLDINGS (ΚΟ)	10	241	3,354
ΙΝΤΡΑΛΟΤ (ΚΟ)	38	681	1,839
JUMBO (ΚΟ)	68	103	173
LAMDA DEVELOPMENT(ΚΟ)	99	278	1,100
MARFIN INVESTMENT GROUP (ΚΟ)	127	11,882	50,220
ΜΟΤΟΡ ΟΪΛ (ΚΟ)	39	77	616
ΜΥΤΙΛΗΝΑΙΟΣ (ΚΟ)	207	893	9,568
ΕΘΝΙΚΗ ΤΡΑΠΕΖΑ (ΚΟ)	412	7,081	18,382
ΟΠΑΠ (ΚΟ)	66	298	1,406
ΟΤΕ (ΚΟ)	30	148	3,040
ΟΛΠ (ΚΟ)	17	37	258
ΠΕΙΡΑΙΩΣ ΤΡΑΠΕΖΑ (ΚΟ)	398	8,156	10,046
ΔΕΗ (ΚΟ)	195	1,721	7,087
ΤΕΡΝΑ ΕΝΕΡΓΕΙΑΚΗ (ΚΟ)	42	134	3,698
ΤΙΤΑΝ CEMENT (ΚΑ)	60	305	239
ΒΙΟΗΑΛCO SA/ΝV (ΚΑ)	81	1,239	3,208
Δικαιώματα σε Δείκτες	2	2	3,162
FTSE/X.A. Large Cap	2	2	3,162
Δικαιώματα σε Μετοχές	0	0	2,141
ALPHA BANK (ΚΟ)	0	0	90
ΕΘΝΙΚΗ ΤΡΑΠΕΖΑ (ΚΟ)	0	0	374
ΟΠΑΠ (ΚΟ)	0	0	256
ΟΤΕ (ΚΟ)	0	0	209
ΠΕΙΡΑΙΩΣ ΤΡΑΠΕΖΑ (ΚΟ)	0	0	495
ΔΕΗ (ΚΟ)	0	0	717
Συνολική Δραστηριότητα	3,772	65,372	212,389

Σημειώσεις Χρεογράφων

Κωδικός Κείμενο σημείωσης

- () - Προσαρμοσμένα Μέρισματα λόγω διανομής Δωρεάν μετοχών.
- * - Τελευταία προσαρμοσμένη τιμή κλεισίματος.
- [1] - Καθάρια μέρισματα.
- [2] - Στη στήλη "Ημερ. Αποκοπής τελευταίου δικαιώματος" αναφέρεται η Ημερομηνία εισαγωγής για Νέες Εταιρείες.
- [3] - Η Χρηματιστηριακή αξία αναφέρεται στο σύνολο των μετοχών
- [4] - Η κωδικοποίηση των Κλάδων Οικονομικής Δραστηριότητας του Χ.Α. παρουσιάζονται στο Παράρτημα Α
- [5] - Η Χρηματιστηριακή Αξία αναφέρεται στο σύνολο των κατηγοριών μετοχών (εφόσον έχουν εισαχθεί περισσότερες της μιας κατηγορίες) και δεν αναφέρεται σε επιμέρους κατηγορίες μετοχών μιας εταιρείας.
- [6] - P/E μεγαλύτερο του 100
- [7] - Τελευταία εικόνα του Βιβλίου Εντολών πριν το τέλος της συνεδρίασης
- [8] - Στην Αξία Συναλλαγών των Μετοχών περιλαμβάνονται όλοι οι τύποι Πακέτων

4750 - Μεταφορά στην Κατηγορία Επιτήρησης από 8/4/2011.

4865 - Αναστολή διαπραγμάτευσης από 2/4/2012.

4887 - Μεταφορά στην Κατηγορία Επιτήρησης από 10/4/2012.

4912 - Μεταφορά στην κατηγορία Επιτήρησης από 31/7/2012.

4914 - Αναστολή διαπραγμάτευσης από 31/8/2012.

4918 - Αναστολή διαπραγμάτευσης από 31/8/2012.

4955 - Μεταφορά στην Επιτήρηση από 5/4/2013.

4956 - Μεταφορά στην Επιτήρηση από 5/4/2013.

4957 - Μεταφορά στην Επιτήρηση από 5/4/2013.

4958 - Μεταφορά στην Επιτήρηση από 5/4/2013.

4959 - Μεταφορά στην Επιτήρηση από 5/4/2013.

5080 - Μεταφορά στην κατηγορία Επιτήρησης από 05/12/2014.

5093 - Μεταφορά στην Κατηγορία Επιτήρησης από 8/4/2015.

5095 - Μεταφορά στην Επιτήρηση από 09/04/2015.

5101 - Αναστολή διαπραγμάτευσης από 1/9/2015.

5110 - Αναστολή διαπραγμάτευσης από 08/03/2016.

5112 - Μεταφορά στην Κατηγορία Επιτήρησης από 15/04/2016.

5115 - Μεταφορά στην Κατηγορία Επιτήρησης από 15/04/2016.

5123 - Μεταφορά στην Κατηγορία Επιτήρησης από 01/04/2016.

5130 - Αναστολή διαπραγμάτευσης από 18/04/2017.

5136 - Αναστολή διαπραγμάτευσης από 02/05/2017.

5141 - Μεταφορά στην Κατηγορία Επιτήρησης από 10/05/2017.

5153 - Αναστολή διαπραγμάτευσης από 03/10/2017.

5154 - Αναστολή διαπραγμάτευσης από 03/10/2017.

5156 - Μεταφορά στην κατηγορία Επιτήρησης από 11/12/2017.

5160 - Μεταφορά στην Κατηγορία Επιτήρησης από 15/04/2016.

5161 - Μεταφορά στην κατηγορία Επιτήρησης από τις 25/11/2011.

5162 - Μεταφορά στην Κατηγορία Επιτήρησης από 21/12/2009.

5165 - Μεταφορά στην Κατηγορία Επιτήρησης από 15/02/2018.

5171 - Αναστολή διαπραγμάτευσης από 30/04/2018.

5172 - Αναστολή διαπραγμάτευσης από 30/04/2018.

5174 - Αναστολή διαπραγμάτευσης από 02/05/2018.

5178 - Μεταφορά στην Κατηγορία Επιτήρησης από 11/05/2018.

5179 - Αναστολή διαπραγμάτευσης από 25/05/2018.

5190 - Μεταφορά στην Κατηγορία Επιτήρησης από 01/10/2018.

5191 - Αναστολή διαπραγμάτευσης από 02/10/2018.

5192 - Αναστολή διαπραγμάτευσης από 02/10/2018.

5193 - Μεταφορά στην κατηγορία Επιτήρησης από 25/10/2018.

5194 - Μεταφορά στην κατηγορία Επιτήρησης από 25/10/2018.

5195 - Μεταφορά στην κατηγορία Επιτήρησης από 25/10/2018.

5197 - Μεταφορά στην κατηγορία Επιτήρησης από 07/11/2018.

5205 - Αναστολή διαπραγμάτευσης από 02/05/2019.

Σημειώσεις Χρεογράφων

Κωδικός Κείμενο σημείωσης

5206 - Αναστολή διαπραγμάτευσης από 02/05/2019.

5207 - Μεταφορά στην Επιτήρηση από 13/05/2019.

5216 - Αναστολή διαπραγμάτευσης από 01/10/2019.

5217 - Αναστολή διαπραγμάτευσης από 01/10/2019.

Στοιχεία Συναλλαγών Πακέτων

Χρεόγραφο	Όγκος πακέτου	Τιμή πακέτου	Αξία πακέτου	Ώρα έγκρισης	Σημείωση
JUMBO (ΚΟ)	40,000	12.25	490,000.00	10:41:10	20
JUMBO (ΚΟ)	34,109	12.40	422,951.60	11:27:40	20
ΕΘΝΙΚΗ ΤΡΑΠΕΖΑ (ΚΟ)	339,798	0.998	339,186.36	17:01:09	20
ΟΠΑΠ (ΚΟ)	51,831	6.62	343,079.76	17:13:13	20

Σημειώσεις πακέτων

- 9 - Μέθοδος 6-1 / Ειδική Χρέωση
- 10 - Μέθοδος 6-1 / Ειδική Χρέωση, Αυθημερόν Διακανονισμός
- 14 - Μέθοδος 6-3 / Πακέτο Αποκατάστασης, Ατελής αγορά και Πώληση
- 18 - Μέθοδος 6-2 / SPOT 1
- 19 - Μέθοδος 6-2 / SPOT 2
- 20 - Μέθοδος 6-1 και Μέθοδος 6-1 Αυθημερόν Διακανονισμός
- 21 - Άλλη Προσυμφωνημένη

Στοιχεία Συναλλαγών Δικαιωμάτων

Ημερ. αποκοπής	Έναρξη εξάσκησης	Λήξη εξάσκησης	Λήξη διαπραγμάτευσης	Δικαιώματα	Κατωτ Τιμή	Ανωτ Τιμή	Τιμή κλεισ.	Τελευταία ζήτηση	Τελευταία προσφορά	Όγκος	Πράξεις	Αξία Συναλλαγών
----------------	------------------	----------------	----------------------	------------	------------	-----------	-------------	------------------	--------------------	-------	---------	-----------------

Δεν υπάρχουν Συναλλαγές Δικαιωμάτων.

Στοιχεία Συναλλαγών Εκποιήσεων

Χρεόγραφα	Τύπος Χρεογράφου	Όγκος Συναλλαγών	Αριθμός Πράξεων	Αξία Συναλλαγών	Σημείωση
-----------	------------------	------------------	-----------------	-----------------	----------

Δεν πραγματοποιήθηκαν Εκποιήσεις Μετοχών.

Σημειώσεις Εκποιήσεων

- 1 - Κανονική Εκποίηση.
- 2 - Εκποίηση Ενσώματων Ονομαστικών Μετοχών.
- 3 - Εκποίηση Αδιάθετων Κλασματικών Υπολοίπων.

Στοιχεία Συναλλαγών Εκποιήσεων Ενσώματων Ονομαστικών Μετοχών

Χρεόγραφα	Ημερ/νία έναρξης	Ημερ/νία λήξης	Αρχικό πλήθος	Διαθέσιμο πλήθος	Ημερομηνία	Μέση τιμή (ημέρας)	Μέση τιμή (περιόδου)	Αριθμός Πράξεων	Όγκος Συναλλαγών	Αξία Συναλλαγών
-----------	------------------	----------------	---------------	------------------	------------	--------------------	----------------------	-----------------	------------------	-----------------

Δεν πραγματοποιήθηκαν Εκποιήσεις Ενσώματων Ονομαστικών Μετοχών.

Σημειώσεις Εκποιήσεων

Σύμφωνα με την Απόφαση 1/380/04.05.2006 της Επιτροπής Κεφαλαιαγοράς εκποιούνται μέσω του Χρηματιστηρίου Αθηνών με επιμέλεια της εκδότριας εταιρείας, οι ενσώματες ονομαστικές μετοχές που δεν έχουν κατατεθεί στην εκδότρια προς απούλοποίηση. Η εκποίηση διενεργείται σύμφωνα με τον τρόπο που ορίζεται στο άρθρο 99Α του Κανονισμού του Χρηματιστηρίου Αθηνών.

Στοιχεία Ενεργητικού Διαπραγματεύσιμων Αμοιβαίων Κεφαλαίων (Δ.Α.Κ.)

Ημερομηνία συναλλαγών	Δημιουργία / Εξαγορά	Αριθ. Μερ. (T-1)	Νέα Μερ. (T-1)	Εξαγορασθ. Μερ. (T-1)	Μερίδια (T) [1]	Αξία Ενεργητικού [2]	Καθαρή Τιμή	Μέρισμα /Μερίδιο	Ημερ. Αποκοπής
#Error									

Σημειώσεις Δ.Α.Κ.

Δεν υπάρχουν Στοιχεία Ενεργητικού για Δ.Α.Κ.

[2] - Περιλαμβάνονται και τα μερίδια που δημιουργήθηκαν / εξαγοράσθηκαν την ημέρα T-1.

Περιγραφή	Στοιχεία
Όνομασία Δ.Α.Κ.	ALPHA ETF FTSE Athex Large Cap
Σύμβολο Δ.Α.Κ. (GR)	ΑΔΑΚ
Σύμβολο Δ.Α.Κ. (EN)	AETF
ISIN Δ.Α.Κ.	GRF000153004
Κατηγορία Διαπραγμάτευσης	Διαπραγματεύσιμα Αμοιβαία Κεφάλαια (Δ.Α.Κ.)
Τύπος Δ.Α.Κ.	Μετοχών
Τρόπος διαχείρισης	Παθητικός
Επενδυτική Στρατηγική	Σκοπός της επενδυτικής πολιτικής του Αμοιβαίου Κεφαλαίου είναι η αναπαραγωγή της αποδόσεως του Δείκτη FTSE/X.A. Large Cap του Χρηματιστηρίου Αθηνών σε όρους Ευρώ, ακολουθώντας πλήρως και πανομοιότυπως τη σύνθεση του υποκείμενου Δείκτη.
Εκδότης	ΑΛΦΑ ASSET MANAGEMENT Α.Ε.Δ.Α.Κ.
Εταιρεία Διαχείρισης	ΑΛΦΑ ASSET MANAGEMENT Α.Ε.Δ.Α.Κ.
Ειδικοί Διαπραγματευτές	ΑΛΦΑ FINANCE Α.Χ.Ε.Π.Ε.Υ. , ΕΘΝΙΚΗ ΧΡΗΜΑΤΙΣΤΗΡΙΑΚΗ Α.Χ.Ε.Π.Ε.Υ.
Θεματοφύλακας	ΑΛΦΑ ΤΡΑΠΕΖΑ Α.Ε.
Σύμβολο Δείκτη (GR)	FTSE
Σύμβολο Δείκτη (EN)	FTSE
Όνομασία Δείκτη	FTSE/X.A. Large Cap
ISIN Δείκτη	GRI99201A006
Κλάσμα Δείκτη [1]	1/100
Αρχική Τιμή Μεριδίου	21.76
Συνολικός Αριθμός Μεριδίων [2]	812,382
Ημερομηνία πρώτης Έκδοσης	14/01/2008
Ημερομηνία έναρξης Διαπραγμάτευσης	24/01/2008
Νόμισμα Διαπραγμάτευσης	ΕΥΡΩ
Νόμισμα Ενεργητικού	ΕΥΡΩ
Αρχική Αξία Ενεργητικού [3]	3,000,000.00
Αριθμ. Μεριδίων για Δημιουργία-Εξαγορά [4]	5,000
Αμοιβή Διαχείρισης	0.375

Σημειώσεις Δ.Α.Κ.

[1] - Το κλάσμα της τιμής του δείκτη που αποτελεί η τιμή της πρώτης έκδοσης

[2] - Ο αριθμός μεριδίων που διαπραγματεύθηκαν στο Χρηματιστήριο την ημέρα T

[3] - Η αξία του ενεργητικού κατά την έκδοση

[4] - Ο αριθμός μεριδίων που απαιτείται κατά τη διαδικασία δημιουργίας εξαγοράς

ΑΝΑΚΟΙΝΩΣΕΙΣ

ΓΝΩΣΤΟΠΟΙΗΣΕΙΣ ΕΤΑΙΡΕΙΩΝ

RSS Feed: DOLAnnouncements
Posted on: 19 March 2020 17:32
Author: Π. ΠΕΤΡΟΠΟΥΛΟΣ Α.Ε.Β.Ε.
Subject: ΑΓΟΡΑ ΙΔΙΩΝ ΜΕΤΟΧΩΝ

Full article link: http://dev-www1.helex.gr:8080/el/web/guest/companies-announcements-full-content/-/asset_publisher/bMe2sOcNyQuy/content/id/5383140

Η Πέτρος Πετρόπουλος ΑΕΒΕ (η «**Εταιρία**»), ανακοινώνει στο επενδυτικό κοινό ότι στο πλαίσιο του Προγράμματος Αγοράς Ιδίων Μετοχών, σύμφωνα με την κείμενη νομοθεσία, και κατ' εφαρμογή της από 19/4/2018 απόφασης της Γενικής Συνέλευσης των Μετόχων και της από 24/2/2020 απόφασης του Διοικητικού Συμβουλίου της Εταιρίας, προέβη στις 19/3/2020 σε αγορά 289 Ιδίων Μετοχών της Εταιρίας μέσω της Alpha Finance με τιμή κτήσης 5,70 ευρώ ανά μετοχή και συνολική αξία 1.647,3 ευρώ.

RSS Feed: DOLAnnouncements
Posted on: 19 March 2020 17:39
Author: PAPERPACK A.B.E.E.
Subject: ΕΠΙΚΑΙΡΟΠΟΙΗΣΗ ΟΙΚΟΝΟΜΙΚΟΥ ΗΜΕΡΟΛΟΓΙΟΥ

Full article link: http://dev-www1.helex.gr:8080/el/web/guest/companies-announcements-full-content/-/asset_publisher/bMe2sOcNyQuy/content/id/5383163

Η εταιρία «PAPERPACK ΑΒΕΕ», βάσει των διατάξεων της παραγράφου 4.1.4.3.1 του Κανονισμού του Χρηματιστηρίου Αθηνών, ενημερώνει το επενδυτικό κοινό, ότι λόγω του Covid-19 και των εκτάκτων συνθηκών που επικρατούν, επικαιροποιείται το οικονομικό ημερολόγιο του 2020 ως εξής:

α) Η Ετήσια Τακτική Γενική Συνέλευση των Μετόχων της Εταιρείας θα πραγματοποιηθεί την Τετάρτη 27 Μαΐου 2020.

β) Η Πρόταση της Διοίκησης προς την Ετήσια Τακτική Γενική Συνέλευση θα είναι να διανεμηθεί μέρισμα.

γ) Η Ημερομηνία Αποκοπής του μερίσματος θα είναι η Πέμπτη 04/06/2020.

δ) Δικαιούχοι θα είναι οι μέτοχοι της Παρασκευής 05/06/2020 (record date).

ε) Η Ημερομηνία Καταβολής του μερίσματος θα είναι η Πέμπτη 11/06/2020.

Η Εταιρεία διατηρεί το δικαίωμα να μεταβάλλει τις παραπάνω ημερομηνίες, αφού ενημερώσει έγκαιρα το επενδυτικό κοινό με τροποποίηση του παρόντος.

RSS Feed: DOLAnnouncements
Posted on: 19 March 2020 17:40
Author: COCA-COLA HBC A.G.
Subject: Notification of transactions by Persons Discharging Managerial Responsibilities

Full article link: http://dev-www1.helex.gr:8080/el/web/guest/companies-announcements-full-content/-/asset_publisher/bMe2sOcNyQuy/content/id/5383195

19 March 2020

Coca-Cola HBC AG (the "Company")

Notification of transactions by Persons Discharging Managerial Responsibilities ("PDMRs')

The Company announces that on 17 March 2020, a deferred bonus award was granted to the Chief Executive Officer over shares of CHF 6.70 in the Company relating to a performance related annual bonus for 2019 under the terms of the Company's Management Incentive Plan (the "Deferred Shares"):

PDMR	Position	Number of Deferred Shares granted
ZORAN BOGDANOVIC	CEO	16,007

The Notification of Dealing Form can be found below.

1	Details of the person discharging managerial responsibilities / person closely associated	
a)	Name	ZORAN BOGDANOVIC
2	Reason for the notification	
a)	Position/status	CHIEF EXECUTIVE OFFICER
b)	Initial notification /Amendment	INITIAL NOTIFICATION

3	Details of the issuer, emission allowance market participant, auction platform, auctioneer or auction monitor							
a)	Name	COCA-COLA HBC AG						
b)	LEI	549300EFP3TNG7JGVE49						
4	Details of the transaction(s): section to be repeated for (i) each type of instrument; (ii) each type of transaction; (iii) each date; and (iv) each place where transactions have been conducted							
a)	Description of the financial instrument, type of instrument Identification code	SHARES CH0198251305						
b)	Nature of the transaction	GRANT OF DEFERRED SHARES UNDER THE MANAGEMENT INCENTIVE PLAN. THE NUMBER OF DEFERRED SHARES GRANTED IS EQUIVALENT TO 50 PER CENT OF THE ANNUAL BONUS AWARDED TO THE CHIEF EXECUTIVE OFFICER FOR THE 2019 FINANCIAL YEAR, CALCULATED ON THE BASIS OF THE CLOSING PRICE FOR THE DEFERRED SHARES ON THE DATE OF GRANT. THE DEFERRED SHARES WILL HAVE A VESTING PERIOD OF THREE YEARS FROM 31 DECEMBER 2019.						
c)	Price(s) and volume(s)	<table border="1"> <thead> <tr> <th>Price(s)</th> <th>Volume(s)</th> </tr> </thead> <tbody> <tr> <td>14.94 GBP</td> <td>16,007</td> </tr> </tbody> </table>	Price(s)	Volume(s)	14.94 GBP	16,007		
Price(s)	Volume(s)							
14.94 GBP	16,007							
d)	Aggregated information - Aggregated volume - Price	<table border="1"> <thead> <tr> <th>Price</th> <th>Volume</th> <th>Total</th> </tr> </thead> <tbody> <tr> <td>14.94 GBP</td> <td>16,007</td> <td>239,144.58 GBP</td> </tr> </tbody> </table>	Price	Volume	Total	14.94 GBP	16,007	239,144.58 GBP
Price	Volume	Total						
14.94 GBP	16,007	239,144.58 GBP						

e)	Date of the transaction	2020-03-17
f)	Place of the transaction	OUTSIDE A TRADING VENUE

This notification is made in accordance with the requirements of the EU Market Abuse Regulation.

For further information, please contact:

Jan Gustavsson

General Counsel and Company Secretary

+41 (0) 41 726 01 37

RSS Feed: DOLAnnouncements
Posted on: 19 March 2020 18:14
Author: ALPHA ΤΡΑΠΕΖΑ Α.Ε.
Subject: ΑΝΑΚΟΙΝΩΣΗ ΡΥΘΜΙΖΟΜΕΝΗΣ ΠΛΗΡΟΦΟΡΙΑΣ ΤΟΥ Ν.
3556/2007: Γνωστοποίηση για μεταβολή ποσοστού μετόχων
σε επίπεδο δικαιωμάτων ψήφου

Full article link: http://dev-www1.helex.gr:8080/el/web/guest/companies-announcements-full-content/-/asset_publisher/bMe2sOcNyQuy/content/id/5383318

ΑΝΑΚΟΙΝΩΣΗ ΡΥΘΜΙΖΟΜΕΝΗΣ ΠΛΗΡΟΦΟΡΙΑΣ ΤΟΥ Ν. 3556/2007

[ΑΝΑΚΟΙΝΩΣΗ](#)

RSS Feed: DOLAnnouncements
Posted on: 19 March 2020 18:28
Author: ΑΛΦΑ ASSET MANAGEMENT Α.Ε.Δ.Α.Κ.
Subject: ΑΝΑΚΟΙΝΩΣΗ

Full article link: http://dev-www1.helex.gr:8080/el/web/guest/companies-announcements-full-content/-/asset_publisher/bMe2sOcNyQuy/content/id/5383381

Η τιμή για το ΑΔΑΚ για την ημερομηνία 20/03/2020 είναι 13.2194

Για τα στοιχεία ενεργητικού διαπραγματεύσιμου ΑΔΑΚ, παρακαλώ όπως λάβετε υπόψη το επισυναπτόμενο αρχείο.

[ΑΝΑΚΟΙΝΩΣΗ](#)

RSS Feed: DOLAnnouncements
Posted on: 19 March 2020 18:31
Author: BRIQ PROPERTIES Α.Ε.Ε.Α.Π.
Subject: Ανακοίνωση σχετικά με την Τακτική Γενική Συνέλευση της 30.03.2020

Full article link: http://dev-www1.helex.gr:8080/el/web/guest/companies-announcements-full-content/-/asset_publisher/bMe2sOcNyQuy/content/id/5383400

Ως συνημμένο

[Ανακοίνωση σχετικά με την Τακτική Γενική Συνέλευση της 30.03.2020](#)

RSS Feed: DOLAnnouncements
Posted on: 19 March 2020 18:53
Author: TITAN CEMENT INTERNATIONAL S.A
Subject: ΑΠΟΤΕΛΕΣΜΑΤΑ ΕΤΟΥΣ 2019

Full article link: http://dev-www1.helex.gr:8080/el/web/guest/companies-announcements-full-content/-/asset_publisher/bMe2sOcNyQuy/content/id/5383456

δείτε το αρχείο pdf

[Αποτελέσματα έτους 2019](#)

RSS Feed: DOLAnnouncements
Posted on: 19 March 2020 18:59
Author: VIOHALCO SA/NV
Subject: ΟΙΚΟΝΟΜΙΚΑ ΑΠΟΤΕΛΕΣΜΑΤΑ ΓΙΑ ΤΗ ΧΡΗΣΗ 2019

Full article link: http://dev-www1.helex.gr:8080/el/web/guest/companies-announcements-full-content/-/asset_publisher/bMe2sOcNyQuy/content/id/5383484

[ΟΙΚΟΝΟΜΙΚΑ ΑΠΟΤΕΛΕΣΜΑΤΑ ΓΙΑ ΤΗ ΧΡΗΣΗ 2019](#)

RSS Feed: DOLAnnouncements
Posted on: 19 March 2020 19:07
Author: TITAN CEMENT INTERNATIONAL S.A
Subject: ΑΝΑΚΟΙΝΩΣΗ ΠΡΟΘΕΣΗΣ ΑΠΟΚΤΗΣΗΣ ΙΔΙΩΝ ΜΕΤΟΧΩΝ

Full article link: http://dev-www1.helex.gr:8080/el/web/guest/companies-announcements-full-content/-/asset_publisher/bMe2sOcNyQuy/content/id/5383520

δείτε το αρχείο PDF

[Ανακοίνωση πρόθεσης απόκτησης ιδίων μετοχών](#)

RSS Feed: DOLAnnouncements
Posted on: 20 March 2020 09:05
Author: ΚΑΡΑΤΖΗ Α.Ε.
Subject: Ανακοίνωση σύμφωνα με τις διατάξεις του άρθρου 24 παρ. 2 (α) & (β) του Ν.3461/2006

Full article link: http://dev-www1.helex.gr:8080/el/web/guest/companies-announcements-full-content/-/asset_publisher/bMe2sOcNyQuy/content/id/5383647

Σύμφωνα με το άρθρο 24 παρ. 2(α) & (β) του Ν.3461/2006 η εταιρεία «ΑΝΤΚΑΡ ΜΟΝΟΠΡΟΣΩΠΗ Α.Ε.» δηλώνει ότι στις 19.03.2020 απέκτησε 660 κοινές ονομαστικές μετοχές της ΚΑΡΑΤΖΗ ΑΕ έναντι 10,00 ευρώ ανά μετοχή μέσω χρηματιστηριακών συναλλαγών, οι οποίες θα εκκαθαριστούν την 23.03.2020. Συνέπεια αυτών των συναλλαγών, το ποσοστό των δικαιωμάτων ψήφου της «ΑΝΤΚΑΡ ΜΟΝΟΠΡΟΣΩΠΗ Α.Ε.» στην ΚΑΡΑΤΖΗ ΑΕ διαμορφώθηκε σε 50,3844 % από 50,3799 % που ήταν στις 18.03.2020.

RSS Feed: DOLAnnouncements
Posted on: 20 March 2020 09:34
Author: ΤΕΡΝΑ ΕΝΕΡΓΕΙΑΚΗ Α.Β.Ε.Τ.Ε.
Subject: ΑΓΟΡΑ ΙΔΙΩΝ ΜΕΤΟΧΩΝ

Full article link: http://dev-www1.helex.gr:8080/el/web/guest/companies-announcements-full-content/-/asset_publisher/bMe2sOcNyQuy/content/id/5383808

Η ΤΕΡΝΑ ΕΝΕΡΓΕΙΑΚΗ ΑΒΕΤΕ κατ' εφαρμογή του Κανονισμού (ΕΕ) 596/2014 του Ευρωπαϊκού Κοινοβουλίου και του κατ' εξουσιοδότηση Κανονισμού (ΕΕ) 2016/1052 της Επιτροπής, γνωστοποιεί στο Επενδυτικό Κοινό ότι, σύμφωνα με το άρθρο 49 του Ν 4548/2018 όπως τροποποιήθηκε και ισχύει, προέβη την 19/3/2020 μέσω του μέλους του Χ.Α. ΒΕΤΑ ΑΧΕΠΕΥ, σε αγορά 17.200 ιδίων μετοχών με μέση τιμή κτήσης 6,6330 ευρώ ανά μετοχή και συνολική αξία συναλλαγής 114.087,00 ευρώ καθώς και μέσω του μέλους του Χ.Α. EUROXX ΧΡΗΜΑΤΙΣΤΗΡΙΑΚΗ ΑΧΕΠΕΥ, σε αγορά 4.760 ιδίων μετοχών με μέση τιμή κτήσης 6,6416 ευρώ ανά μετοχή και συνολική αξία συναλλαγής 31.614,08 ευρώ.

RSS Feed: DOLAnnouncements
Posted on: 20 March 2020 10:44
Author: ΑΕΡΟΠΟΡΙΑ ΑΙΓΑΙΟΥ Α.Ε.
Subject: Ρυθμιζόμενη πληροφορία του Ν. 3556/2007

Full article link: http://dev-www1.helex.gr:8080/el/web/guest/companies-announcements-full-content/-/asset_publisher/bMe2sOcNyQuy/content/id/5383818

Κηφισιά, 20 Μαρτίου 2020

Η ΑΕΡΟΠΟΡΙΑ ΑΙΓΑΙΟΥ Α.Ε. (η Εταιρεία) ανακοινώνει, σύμφωνα με τον Ν.3556/2007 και τις διατάξεις του Κανονισμού (ΕΕ) 596/2014 του Ευρωπαϊκού Κοινοβουλίου και του Συμβουλίου, ότι η Μ. Γ. ΧΡΥΣΑΦΙΔΗΣ Α.Ε., συνδεδεμένο νομικό πρόσωπο με το ανεξάρτητο, μη-εκτελεστικό μέλος του Δ.Σ. της Εταιρείας κ. Αλέξανδρο Μακρίδη, προέβη την 19/03/2020 σε αγορά 450 μετοχών της Εταιρείας, συνολικής αξίας 1.557,00 ευρώ.

RSS Feed: DOLAnnouncements
Posted on: 20 March 2020 10:44
Author: ΓΕΚ ΤΕΡΝΑ Α.Ε.
Subject: Ανακοίνωση για τις Αποφάσεις της Επαναληπτικής
Συνέλευσης των Ομολογιούχων ΚΟΔ 2018

Full article link: http://dev-www1.helex.gr:8080/el/web/guest/companies-announcements-full-content/-/asset_publisher/bMe2sOcNyQuy/content/id/5383838

Επισυνάπτεται

[Αποφάσεις ΓΣΟ ΚΟΔ 2018](#)

RSS Feed: DOLAnnouncements
Posted on: 20 March 2020 11:15
Author: ΕΥΡΩΠΑΪΚΗ ΠΙΣΤΗ Α.Ε.Γ.Α.
Subject: ΓΝΩΣΤΟΠΟΙΗΣΗ ΑΠΟΦΑΣΗΣ ΓΙΑ ΤΗΝ ΑΓΟΡΑ ΙΔΙΩΝ ΜΕΤΟΧΩΝ

Full article link: http://dev-www1.helex.gr:8080/el/web/guest/companies-announcements-full-content/-/asset_publisher/bMe2sOcNyQuy/content/id/5383857

Η Εταιρία Ευρωπαϊκή Πίστη ΑΕΓΑ (η Εταιρία), ανακοινώνει στο επενδυτικό κοινό, ότι στο πλαίσιο του Προγράμματος Επαναγοράς Ιδίων Μετοχών, στις 19/03/2020, αγόρασε 5.914 ίδιες μετοχές με μέση τιμή κτήσης 3,164 ευρώ ανά μετοχή, συνολικής αξίας 18.676,64 ευρώ, σύμφωνα με το άρθρο 49 του Ν. 4548/2018 και τις αποφάσεις των αρμοδίων οργάνων της Εταιρίας.

Μετά και την προαναφερόμενη αγορά, η Εταιρία κατέχει πλέον 438.279 ίδιες μετοχές, ποσοστό 1,5935% του συνόλου των μετοχών της Εταιρίας.

Η ανακοίνωση εκδίδεται σύμφωνα με τον Κανονισμό (ΕΕ) αριθ. 596/2014 του Ευρωπαϊκού Κοινοβουλίου και του Συμβουλίου της 16ης Απριλίου 2014 και τον κατ' εξουσιοδότηση Κανονισμό (ΕΕ) 2016/1052 της Επιτροπής της 8ης Μαρτίου 2016.

RSS Feed: DOLAnnouncements
Posted on: 20 March 2020 11:19
Author: FOURLIS A.E ΣΥΜΜΕΤΟΧΩΝ
Subject: Ανακοίνωση Αγοράς Ιδίων Μετοχών

Full article link: http://dev-www1.helex.gr:8080/el/web/guest/companies-announcements-full-content/-/asset_publisher/bMe2sOcNyQuy/content/id/5383877

Ανακοίνωση Αγοράς Ιδίων Μετοχών

[Ανακοίνωση Αγοράς Ιδίων Μετοχών](#)

RSS Feed: DOLAnnouncements
Posted on: 20 March 2020 11:21
Author: ΕΠΙΧΕΙΡΗΣΕΙΣ ΗΧΟΥ ΚΑΙ ΕΙΚΟΝΟΣ Α.Ε.
Subject: ΑΝΑΚΟΙΝΩΣΗ ΓΙΑ ΠΛΗΡΗ ΚΑΛΥΨΗ: Α.Μ.Κ. ΜΕ ΚΑΤΑΒΟΛΗ ΜΕΤΡΗΤΩΝ ΜΕ ΔΙΚΑΙΩΜΑ ΠΡΟΤΙΜΗΣΗΣ ΥΠΕΡ ΤΩΝ ΠΑΛΑΙΩΝ ΜΕΤΟΧΩΝ / ΠΛΗΡΗ Ή ΜΕΡΙΚΗ ΚΑΤΑΡΓΗΣΗ ΔΙΚΑΙΩΜΑΤΟΣ (Ορθή Επανάληψη)

Full article link: http://dev-www1.helex.gr:8080/el/web/guest/companies-announcements-full-content/-/asset_publisher/bMe2sOcNyQuy/content/id/5383895

Μαρούσι, 12.03.2020

ΘΕΜΑ: ΑΝΑΚΟΙΝΩΣΗ ΓΙΑ ΠΛΗΡΗ ΚΑΛΥΨΗ: Α.Μ.Κ. ΜΕ ΚΑΤΑΒΟΛΗ ΜΕΤΡΗΤΩΝ ΜΕ ΔΙΚΑΙΩΜΑ ΠΡΟΤΙΜΗΣΗΣ ΥΠΕΡ ΤΩΝ ΠΑΛΑΙΩΝ ΜΕΤΟΧΩΝ

Η εταιρία «ΕΠΙΧΕΙΡΗΣΕΙΣ ΗΧΟΥ ΚΑΙ ΕΙΚΟΝΟΣ ΑΕ» (στο εξής η «Εταιρία») γνωστοποιεί ότι η αύξηση του μετοχικού κεφαλαίου της με καταβολή μετρητών (0,30 ευρώ ανά μετοχή) και δικαίωμα προτίμησης υπέρ των παλαιών μετόχων που αποφασίστηκε από την Τακτική Γενική Συνέλευση των μετόχων της 17.07.2019, εξειδικεύτηκε από το Διοικητικό Συμβούλιο της Εταιρίας της 11.02.2020 (στο εξής η «Αύξηση») και πραγματοποιήθηκε από τις 26/02/2020 έως και τις 11/03/2020, ολοκληρώθηκε επιτυχώς με την κάλυψη του συνόλου των κεφαλαίων ποσού 7.999.999,50 ευρώ μέσω της άσκησης των δικαιωμάτων προτίμησης και του δικαιώματος προεγγραφής των δικαιούχων μετόχων.

Ειδικότερα, η Αύξηση καλύφθηκε κατά 100%, αφού η συνολική ζήτηση από τους επενδυτές ανήλθε σε 26.666.665 μετοχές. Ποσοστό 77,07% καλύφθηκε μέσω των εγγραφών από ασκήσαντες το δικαίωμα προτίμησης μετόχους με την καταβολή συνολικού ποσού 6.165.803,40 ευρώ που αντιστοιχεί σε 20.552.678 νέες κοινές ονομαστικές μετοχές. Μέσω της άσκησης του δικαιώματος προεγγραφής καλύφθηκε το εναπομείναν ποσοστό 22,93% με την καταβολή συνολικού ποσού 1.834.196,10 ευρώ που αντιστοιχεί σε 6.113.987 νέες κοινές ονομαστικές μετοχές.

Κατόπιν των ανωτέρω, δεν έμειναν αδιάθετες μετοχές με αποτέλεσμα το τελικό ποσοστό κάλυψης της Αύξησης του Μετοχικού Κεφαλαίου να ανέλθει σε 100,00%.

Συνεπεία των ανωτέρω, το μετοχικό κεφάλαιο της Εταιρίας αυξήθηκε κατά 7.999.999,50 ευρώ, με την έκδοση 26.666.665 νέων κοινών ονομαστικών μετοχών, ονομαστικής αξίας 0,30 ευρώ εκάστης. Έτσι το μετοχικό κεφάλαιο της Εταιρίας ανέρχεται σε 47.788.182,90 ευρώ διαιρούμενο σε 159.293.943 μετοχές ονομαστικής αξίας 0,30 ευρώ εκ των οποίων οι

129.514.137 είναι κοινές, ονομαστικές μετά ψήφου μετοχές, ενώ οι υπόλοιπες 29.779.806 είναι προνομιούχες άνευ ψήφου μη εισηγμένες μετοχές, μετατρέψιμες εντός 5ετίας από την έκδοσή τους σε κοινές.

Οι νέες μετοχές, που προέκυψαν από την Αύξηση θα αποδοθούν στους δικαιούχους σε άυλη μορφή με πίστωση στη Μερίδα και τον Λογαριασμό Αξιών στο ΣΑΤ, που έχει δηλωθεί από τους δικαιούχους.

Η ημερομηνία πίστωσης των νέων μετοχών στους λογαριασμούς των δικαιούχων και η έναρξη διαπραγματέυσής τους στο Χ.Α. θα γνωστοποιηθούν με νεότερη ανακοίνωση της Εταιρίας.

RSS Feed: DOLAnnouncements
Posted on: 20 March 2020 11:22
Author: ΙΝΤΡΑΚΟΜ ΚΑΤΑΣΚΕΥΕΣ Α.Ε.
Subject: Αποφάσεις της Έκτακτης Γενικής Συνέλευσης των μετόχων της Εταιρείας ΙΝΤΡΑΚΑΤ της 20/03/2020

Full article link: http://dev-www1.helex.gr:8080/el/web/guest/companies-announcements-full-content/-/asset_publisher/bMe2sOcNyQuy/content/id/5383910

Δείτε τις αποφάσεις της Έκτακτης Γενικής Συνέλευσης των μετόχων της Εταιρείας ΙΝΤΡΑΚΑΤ της 20/03/2020

[Αποφάσεις της Έκτακτης Γενικής Συνέλευσης των μετόχων της Εταιρείας ΙΝΤΡΑΚΑΤ της 20/03/2020](http://dev-www1.helex.gr:8080/el/web/guest/companies-announcements-full-content/-/asset_publisher/bMe2sOcNyQuy/content/id/5383910)

RSS Feed: DOLAnnouncements
Posted on: 20 March 2020 11:27
Author: ΙΝΤΡΑΚΟΜ ΚΑΤΑΣΚΕΥΕΣ Α.Ε.
Subject: Εκλογή νέου Διοικητικού Συμβουλίου και συγκρότηση αυτού σε σώμα - Εκλογή νέας Επιτροπής Ελέγχου

Full article link: http://dev-www1.helex.gr:8080/el/web/guest/companies-announcements-full-content/-/asset_publisher/bMe2sOcNyQuy/content/id/5383929

Δείτε την γνωστοποίηση Εκλογής νέου Διοικητικού Συμβουλίου και συγκρότησης αυτού σε σώμα – Εκλογής νέας Επιτροπής Ελέγχου

[Γνωστοποίηση Εκλογής νέου Διοικητικού Συμβουλίου και συγκρότησης αυτού σε σώμα ? Εκλογής νέας Επιτροπής Ελέγχου](#)

RSS Feed: DOLAnnouncements
Posted on: 20 March 2020 13:18
Author: ΙΑΣΩ Α.Ε.
Subject: Ανακοίνωση Ρυθμιζόμενης Πληροφορίας του Ν. 3556/2007

Full article link: http://dev-www1.helex.gr:8080/el/web/guest/companies-announcements-full-content/-/asset_publisher/bMe2sOcNyQuy/content/id/5383980

Δείτε την συνημμένη ανακοίνωση

[Ανακοίνωση Ρυθμιζόμενης Πληροφορίας](#)

RSS Feed: DOLAnnouncements
Posted on: 20 March 2020 13:27
Author: ΜΟΤΟΡ ΟΪΛ Α.Ε.
Subject: Ρυθμιζόμενη Πληροφορία: Αγορές Ιδίων Μετοχών (Απόφαση ΕΓΣ 6/6/2018)

Full article link: http://dev-www1.helex.gr:8080/el/web/guest/companies-announcements-full-content/-/asset_publisher/bMe2sOcNyQuy/content/id/5383994

Η ΜΟΤΟΡ ΟΙΛ (ΕΛΛΑΣ) ΔΙΥΛΙΣΤΗΡΙΑ ΚΟΡΙΝΘΟΥ Α.Ε. ανακοινώνει ότι στις 19 Μαρτίου 2020 προέβη σε αγορά 5.121 μετοχών της Εταιρείας συνολικής αξίας Ευρώ 48.646,35 (μέση τιμή κτήσης: Ευρώ 9,50 ανά μετοχή).

Η ΜΟΤΟΡ ΟΙΛ (ΕΛΛΑΣ) ΔΙΥΛΙΣΤΗΡΙΑ ΚΟΡΙΝΘΟΥ Α.Ε. κατέχει συνολικά 96.353 ίδιες μετοχές που αντιστοιχούν στο 0,09 % του μετοχικού της κεφαλαίου. Η μέση τιμή κτήσης των ιδίων μετοχών ανέρχεται σε Ευρώ 12,88 ανά μετοχή. Οι αγορές των ιδίων μετοχών της Εταιρείας πραγματοποιούνται μέσω του Μέλους του Χρηματιστηρίου Αθηνών ΠΕΙΡΑΙΩΣ ΑΕΠΕΥ.

Μαρούσι, 20 Μαρτίου 2020

Το Διοικητικό Συμβούλιο

RSS Feed: DOLAnnouncements
Posted on: 20 March 2020 13:30
Author: ΜΟΤΟΡ ΟΙΛ Α.Ε.
Subject: Συναλλαγές της OPTIMA BANK Α.Ε (ρυθμιζόμενη πληροφορία Ν.3556/2007)

Full article link: http://dev-www1.helex.gr:8080/el/web/guest/companies-announcements-full-content/-/asset_publisher/bMe2sOcNyQuy/content/id/5384004

Η ΜΟΤΟΡ ΟΙΛ (ΕΛΛΑΣ) ΔΙΥΛΙΣΤΗΡΙΑ ΚΟΡΙΝΘΟΥ, σύμφωνα με τους Ν. 3556/2007 και 3606/2007, ανακοινώνει ότι η Τράπεζα OPTIMA BANK Α.Ε. την ενημέρωσε ότι πραγματοποίησε τις εξής συναλλαγές:

Ημερομηνία	Συναλλαγή	Ποσότητα	Χρηματοπιστωτικό Μέσο	Αξία (σε ΕΥΡΩ)
19/03/2020	Πώληση	2.671	Μετοχές ΜΟΗ (ΚΟ)	25.251,22
	Αγορά	729	Μετοχές ΜΟΗ (ΚΟ)	6.902,96
	Αγορά	35	ΣΜΕ ΜΟΗ ΜΑΡ 2020	32.803,00
	Αγορά	16	ΣΜΕ ΜΟΗ ΙΟΥΝ 2020	15.338,00
	Πώληση	26	ΣΜΕ ΜΟΗ ΙΟΥΝ 2020	24.511,50

Η Τράπεζα OPTIMA BANK Α.Ε. πραγματοποίησε τις ανωτέρω συναλλαγές λόγω της Ειδικής Διαπραγμάτευσης που έχει αναλάβει στην αγορά παραγώγων σε Συμβόλαια Μελλοντικής Εκπλήρωσης (ΣΜΕ) με υποκείμενο τίτλο την μετοχή της ΜΟΤΟΡ ΟΙΛ (ΕΛΛΑΣ) ΔΙΥΛΙΣΤΗΡΙΑ ΚΟΡΙΝΘΟΥ Α.Ε.

Η γνωστοποίηση εκ μέρους της Τράπεζας OPTIMA BANK Α.Ε. προς την Εταιρία και ακολούθως η ανακοίνωση της Εταιρίας προς τις αρχές της Κεφαλαιαγοράς, γίνεται επειδή ο κ. Πέτρος Τζαννετάκης είναι μη εκτελεστικό μέλος του Δ.Σ. της Τράπεζας OPTIMA BANK Α.Ε., ενώ κατέχει τη θέση του εκτελεστικού μέλους του Δ.Σ. της ΜΟΤΟΡ ΟΙΛ (ΕΛΛΑΣ) ΔΙΥΛΙΣΤΗΡΙΑ ΚΟΡΙΝΘΟΥ Α.Ε.

Ο κ. Πέτρος Τζαννετάκης είναι πρόσωπο υπόχρεο να γνωστοποιεί τις χρηματιστηριακές συναλλαγές του με αντικείμενο μετοχές εκδόσεως ΜΟΤΟΡ ΟΙΛ (ΕΛΛΑΣ) ΔΙΥΛΙΣΤΗΡΙΑ ΚΟΡΙΝΘΟΥ Α.Ε. (άρθρο 19 του Κανονισμού ΕΕ 596/2014).

Μαρούσι, 20 Μαρτίου 2020

Το Διοικητικό Συμβούλιο

RSS Feed: DOLAnnouncements

Posted on: 20 March 2020 13:33

Author: ΜΟΤΟΡ ΟΪΛ Α.Ε.

Subject: Ρυθμιζόμενη Πληροφορία Κανονισμός ΕΕ 596/2014:
Γνωστοποίηση χρηματιστηριακής συναλλαγής

Full article link: http://dev-www1.helex.gr:8080/el/web/guest/companies-announcements-full-content/-/asset_publisher/bMe2sOcNyQuy/content/id/5384014

Ανακοινώνεται ότι η Motor Oil Holdings Ltd (συνδεδεμένο νομικό πρόσωπο με τους κ. κ. Βαρδή Ι. Βαρδινογιάννη, Ιωάννη Β. Βαρδινογιάννη και Πέτρο Τ. Τζαννετάκη – αντιστοίχως Πρόεδρο Δ.Σ., Εκτελεστικό Αντιπρόεδρο Δ.Σ. και Αναπληρωτή Διευθύνοντα Σύμβουλο της ΜΟΤΟΡ ΟΙΛ (ΕΛΛΑΣ) Α.Ε.) προέβη σε χρηματιστηριακή συναλλαγή με αντικείμενο μετοχές εκδόσεως ΜΟΤΟΡ ΟΙΛ (ΕΛΛΑΣ) Α.Ε. ως ακολούθως:

Αγορά 4.000 μετοχών αξίας Ευρώ 37.900,00 στις 19 Μαρτίου 2020.

Μαρούσι 20 Μαρτίου 2020

Το Διοικητικό Συμβούλιο

RSS Feed: DOLAnnouncements
Posted on: 20 March 2020 14:07
Author: Ε.Υ.Α.Θ. Α.Ε.
Subject: ΤΡΟΠΟΠΟΙΗΣΗ ΟΙΚΟΝΟΜΙΚΟΥ ΗΜΕΡΟΛΟΓΙΟΥ 2020

Full article link: http://dev-www1.helex.gr:8080/el/web/guest/companies-announcements-full-content/-/asset_publisher/bMe2sOcNyQuy/content/id/5384038

Τροποποίηση Οικονομικού Ημερολογίου 2020

Το Διοικητικό Συμβούλιο της ΕΥΑΘ ΑΕ με την υπ. αριθ. 163/2020 απόφαση του τροποποίησε το Οικονομικό Ημερολόγιο έτους 2020 της Εταιρείας ως εξής:

Ανακοίνωση Οικονομικών Αποτελεσμάτων Έτους 2019 : **Τετάρτη 29 Απριλίου 2020**

Ετήσια Ενημέρωση των Αναλυτών σχετικά με τα οικονομικά αποτελέσματα του έτους 2019 : **Τετάρτη 6 Μαΐου 2020**

Η Εταιρεία διευκρινίζει ότι τα αποτελέσματα θα αναρτώνται στην ιστοσελίδα της Εταιρείας (www.eyath.gr) πριν ή μετά το πέρας της συνεδρίασης του Χρηματιστηρίου Αθηνών και στην ιστοσελίδα του Χρηματιστηρίου Αθηνών (www.helex.gr).

Η Εταιρία διατηρεί το δικαίωμα να μεταβάλλει τις παραπάνω ημερομηνίες, αφού ενημερώσει έγκαιρα το επενδυτικό κοινό με τροποποίηση του παρόντος.

RSS Feed: DOLAnnouncements
Posted on: 20 March 2020 14:08
Author: Ε.Υ.Α.Θ. Α.Ε.
Subject: ΑΝΑΚΟΙΝΩΣΗ ΠΑΡΑΙΤΗΣΗΣ ΜΕΛΟΥΣ ΕΠΙΤΡΟΠΗΣ ΕΛΕΓΧΟΥ

Full article link: http://dev-www1.helex.gr:8080/el/web/guest/companies-announcements-full-content/-/asset_publisher/bMe2sOcNyQuy/content/id/5384048

ΑΝΑΚΟΙΝΩΣΗ ΠΑΡΑΙΤΗΣΗΣ ΜΕΛΟΥΣ ΕΠΙΤΡΟΠΗΣ ΕΛΕΓΧΟΥ

Η ΕΥΑΘ ΑΕ ανακοινώνει την παραίτηση του κ. Κουλούρη Θεόδωρου από τη θέση του Μέλους της Επιτροπής Ελέγχου της Εταιρείας.

Το Διοικητικό Συμβούλιο της ΕΥΑΘ ΑΕ με την υπ. αριθ. 164/2020 απόφαση του έκανε αποδεκτή την παραίτηση του και θα εξετάσει την δυνατότητα αντικατάστασης του μέχρι τη επόμενη Γενική Συνέλευση.

RSS Feed: DOLAnnouncements
Posted on: 20 March 2020 14:14
Author: PROFILE A.E.B.E.
Subject: ΓΝΩΣΤΟΠΟΙΗΣΗ ΑΓΟΡΑΣ ΙΔΙΩΝ ΜΕΤΟΧΩΝ

Full article link: http://dev-www1.helex.gr:8080/el/web/guest/companies-announcements-full-content/-/asset_publisher/bMe2sOcNyQuy/content/id/5384072

Η Διοίκηση της Ανώνυμης Εταιρείας με την επωνυμία «PROFILE ΑΝΩΝΥΜΟΣ ΕΜΠΟΡΙΚΗ ΚΑΙ ΒΙΟΜΗΧΑΝΙΚΗ ΕΤΑΙΡΕΙΑ ΠΛΗΡΟΦΟΡΙΚΗΣ» και το διακριτικό τίτλο «PROFILE SYSTEMS & SOFTWARE A.E.» (εφεξής «Εταιρεία»), κατ' εφαρμογή της κείμενης νομοθεσίας και ειδικότερα του άρθρου 49 του ν. 4548/2018 , του Κανονισμού (ΕΕ) 596/2014 του Ευρωπαϊκού Κοινοβουλίου και του Συμβουλίου της 16^{ης} Απριλίου 2014 και του κατ' εξουσιοδότηση Κανονισμού (ΕΕ) 1052/2016 της Ευρωπαϊκής Επιτροπής και στο πλαίσιο της ορθής, έγκυρης και έγκαιρης ενημέρωσης του επενδυτικού κοινού, γνωστοποιεί ότι την 19^η Μαρτίου 2020 η Εταιρεία προέβη στην αγορά 899 ιδίων μετοχών με μέση τιμή κτήσης 2,6100 Ευρώ ανά μετοχή και συνολική αξία συναλλαγής 2.346,39 Ευρώ, σε εκτέλεση της από 11.05.2018 απόφασης της Τακτικής Γενικής Συνέλευσης των μετόχων της Εταιρείας και της από 14.05.2018 σχετικής αποφάσεως του Διοικητικού Συμβουλίου αυτής, καθώς και με την από 21.02.2020 απόφαση του Διοικητικού Συμβουλίου, δυνάμει της οποίας αποφασίσθηκε εκ νέου η επανέναρξη εφαρμογής του προγράμματος αγοράς ιδίων μετοχών.

RSS Feed: DOLAnnouncements
Posted on: 20 March 2020 14:40
Author: Ε.Υ.Α.Θ. Α.Ε.
Subject: ΑΝΑΚΟΙΝΩΣΗ ΓΙΑ ΤΗΝ ΠΡΟΑΝΑΓΓΕΛΙΑ ΕΚΤΑΚΤΗΣ ΓΕΝΙΚΗΣ ΣΥΝΕΛΕΥΣΗΣ

Full article link: http://dev-www1.helex.gr:8080/el/web/guest/companies-announcements-full-content/-/asset_publisher/bMe2sOcNyQuy/content/id/5384124

**ΑΝΑΚΟΙΝΩΣΗ ΓΙΑ ΤΗΝ ΠΡΟΑΝΑΓΓΕΛΙΑ ΕΚΤΑΚΤΗΣ ΓΕΝΙΚΗΣ ΣΥΝΕΛΕΥΣΗΣ ΣΤΙΣ 10.04.2020
αντι για τις 31.03.2020**

Επισυνάπτονται τα σχετικά έγγραφα

- [1. ΑΝΑΘΕΩΡΗΜΕΝΗ ΠΡΟΣΚΛΗΣΗΣ ΕΚΤΑΚΤΗΣ ΓΕΝΙΚΗΣ ΣΥΝΕΛΕΥΣΗΣ 10.04.2020](#)
- [3. ΓΝΩΣΤΟΠΟΙΗΣΗ ΑΡΙΘΜΟΥ ΜΕΤΟΧΩΝ 10.04.2020](#)
- [5. ΕΝΤΥΠΟ ΔΙΟΡΙΣΜΟΥ ΑΝΤΙΠΡΟΣΩΠΟΥ 10.04.2020](#)

RSS Feed: DOLAnnouncements
Posted on: 20 March 2020 14:45
Author: ΛΑΝΑΚΑΜ Α.Ε.
Subject: ΑΝΑΚΟΙΝΩΣΗ ΑΛΛΩΝ ΣΗΜΑΝΤΙΚΩΝ ΓΕΓΟΝΟΤΩΝ (ΔΕΝ ΠΡΟΒΛΕΠΟΝΤΑΙ ΣΕ ΑΛΛΕΣ ΚΑΤΗΓΟΡΙΕΣ)

Full article link: http://dev-www1.helex.gr:8080/el/web/guest/companies-announcements-full-content/-/asset_publisher/bMe2sOcNyQuy/content/id/5384163

ΛΑΝΑΚΑΜ Α.Ε.

ΑΝΩΝΥΜΟΣ ΚΛΩΣΤΟΪΦΑΝΤΟΥΡΓΙΚΗ, ΤΕΧΝΙΚΗ, ΕΠΕΝΔΥΤΙΚΗ, ΝΑΥΤΙΛΙΑΚΗ, ΤΟΥΡΙΣΤΙΚΗ, ΕΜΠΟΡΟΒΙΟΜΗΧΑΝΙΚΗ ΕΤΑΙΡΕΙΑ
ΜΕΣΟΓΕΙΩΝ 2-4 ΚΤΙΡΙΟ Α / ΠΥΡΓΟΣ ΑΘΗΝΩΝ , ΤΚ.11527 ΑΘΗΝΑ
Τηλέφωνο: +30 210 7771033, +30 210 7771286 Telefax: +30 210 7771404
ΑΦΜ: 094007209 , Δ.Ο.Υ.: ΦΑΕ ΑΘΗΝΩΝ

[http:// www.lanakam.gr](http://www.lanakam.gr) , e-mail: info@lanakam.gr

ΑΝΑΚΟΙΝΩΣΗ ΣΧΕΤΙΚΑ ΜΕ COVID-19

Από 18/3/2020 και μέχρι νεωτέρας προβήκαμε στην αναστολή λειτουργίας των γραφείων και show-room στο Πύργο των Αθηνών, Μεσογείων 2-4 ΤΚ 11527, στο πλαίσιο των προληπτικών μέτρων για τον περιορισμό της εξάπλωσης του κορωνοϊού και με σκοπό την προστασία των υπαλλήλων και πελατών μας χονδρικής και λιανικής. Επίσης τη Δευτέρα 16/3/2020 ενημερωθήκαμε από την διαχείριση του Πύργου Αθηνών ότι ευρέθει κρούσμα κορωνοϊού σε άλλη εταιρεία που εδρεύει επί του κτιρίου. Επιπροσθέτως από την Παρασκευή 13/3/2020 έχει κλείσει το εμπορικό κέντρο Golden Hall στο οποίο διατηρούμε κατάστημα.

Τέλος από 18/3/2020 έχουμε αναστείλει την λειτουργία των καταστημάτων μας λιανικής στο Κολωνάκι, Καψάλη 6 και Τσακάλωφ 8 μέχρι νεωτέρας βάση οδηγίας της Γενικής Γραμματείας Εμπορίου και Προστασίας Καταναλωτή του Υπουργείου Ανάπτυξης και Επενδύσεων.

Οι πωλήσεις μέσω internet εκτελούνται κανονικά μέσω του OnLine καταστήματος <http://www.lnkm.gr> και η εταιρεία λειτουργεί πλήρως μέσω τηλεργασίας των διοικητικών υπαλλήλων της.

[ΑΝΑΚΟΙΝΩΣΗ ΣΧΕΤΙΚΑ ΜΕ COVID 19 20.03.2020](#)

RSS Feed: DOLAnnouncements
Posted on: 20 March 2020 15:08
Author: Ε.Υ.Α.Θ. Α.Ε.
Subject: ΑΝΑΚΟΙΝΩΣΗ ΜΕΤΑΘΕΣΗΣ ΕΚΤΑΚΤΗΣ ΓΕΝΙΚΗΣ ΣΥΝΕΛΕΥΣΗΣ
ΑΠΟ ΤΗΝ 31.03.2020 ΣΤΙΣ 10.04.2020

Full article link: http://dev-www1.helex.gr:8080/el/web/guest/companies-announcements-full-content/-/asset_publisher/bMe2sOcNyQuy/content/id/5384178

ΑΝΑΚΟΙΝΩΣΗ ΜΕΤΑΘΕΣΗΣ ΕΚΤΑΚΤΗΣ ΓΕΝΙΚΗΣ ΣΥΝΕΛΕΥΣΗΣ

ΑΠΟ ΤΗΣ 31.03.2020 ΣΤΙΣ 10.04.2020

Η ΕΥΑΘ ΑΕ ανακοινώνει την μετάθεση ημερομηνίας της Έκτακτης Γενικής Συνέλευσης της Εταιρίας από την 31.03.2020 στις 10.04.2020 με νέες διατυπώσεις δημοσιότητας (νέα πρόσκληση των μετόχων σε αυτήν).

RSS Feed: DOLAnnouncements
Posted on: 20 March 2020 15:42
Author: CORAL A.E.
Subject: Συναλλαγές της ΤΡΑΠΕΖΑΣ OPTIMA BANK A.E. (ρυθμιζόμενη πληροφορία Ν.3556/2007)

Full article link: http://dev-www1.helex.gr:8080/el/web/guest/companies-announcements-full-content/-/asset_publisher/bMe2sOcNyQuy/content/id/5384193

Η CORAL ΑΕ, σύμφωνα με τους Ν. 3556/2007 και 3606/2007, ανακοινώνει ότι η ΤΡΑΠΕΖΑ OPTIMA BANK Α.Ε. την ενημέρωσε ότι στις 19/03/2020 προέβη στις παρακάτω συναλλαγές:

- αγορά 98 ομολογιών εκδόσεως CORAL ΑΕ συνολικής αξίας ΕΥΡΩ 89.180,00
- πώληση 30 ομολογιών εκδόσεως CORAL ΑΕ συνολικής αξίας ΕΥΡΩ 28.050,00.

Η γνωστοποίηση εκ μέρους της ΤΡΑΠΕΖΑΣ OPTIMA BANK Α.Ε. προς την Εταιρία και ακολούθως η ανακοίνωση της Εταιρίας προς τις αρχές της Κεφαλαιαγοράς, γίνεται επειδή ο κ. Πέτρος Τζαννετάκης είναι μη εκτελεστικό μέλος του Δ.Σ. της ΤΡΑΠΕΖΑΣ OPTIMA BANK Α.Ε., ενώ κατέχει τη θέση του μη εκτελεστικού μέλους του Δ.Σ. της CORAL ΑΕ.

Ο κ. Πέτρος Τζαννετάκης είναι πρόσωπο υπόχρεο να γνωστοποιεί τις χρηματιστηριακές συναλλαγές του με αντικείμενο ομολογίες εκδόσεως CORAL ΑΕ (άρθρο 19 του Κανονισμού ΕΕ 596/2014).

Μαρούσι, 20 Μαρτίου 2020

Το Διοικητικό Συμβούλιο

RSS Feed: DOLAnnouncements
Posted on: 20 March 2020 16:26
Author: ΜΟΤΟΡ ΟΪΛ Α.Ε.
Subject: ΜΟΤΟΡ ΟΙΛ (ΕΛΛΑΣ) ΔΙΥΛΙΣΤΗΡΙΑ ΚΟΡΙΝΘΟΥ Α.Ε - Ετήσια Ενημέρωση Αναλυτών

Full article link: http://dev-www1.helex.gr:8080/el/web/guest/companies-announcements-full-content/-/asset_publisher/bMe2sOcNyQuy/content/id/5384214

Η ΜΟΤΟΡ ΟΙΛ (ΕΛΛΑΣ) ΔΙΥΛΙΣΤΗΡΙΑ ΚΟΡΙΝΘΟΥ Α.Ε. πραγματοποίησε την ετήσια ενημέρωση αναλυτών κατά τη διάρκεια της τηλεδιάσκεψης αναφορικά με τα ετήσια οικονομικά αποτελέσματα του Ομίλου της χρήσης 2019.

Τα κύρια σημεία αναφοράς της παρουσίασης παρατίθενται κατωτέρω:

- Οι πωλήσεις προϊόντων της Εταιρίας τη χρήση 2019 ανήλθαν σε 14,2 ΜΤ εκατ. (14,4 ΜΤ εκατ. το 2018) ξεπερνώντας σημαντικά την ετήσια ονομαστική παραγωγική δυναμικότητα του Διυλιστηρίου της

- Οι πωλήσεις Εξωτερικού και Ναυτιλίας – Αεροπορίας τη χρήση 2019 ανήλθαν στο 82,17% του συνολικού όγκου πωλήσεων (82,51% το 2018) και η συμμετοχή της βιομηχανικής δραστηριότητας στο 85,75% του συνολικού όγκου πωλήσεων (90,87% το 2018)

- Η Εταιρία υλοποίησε εργασίες προγραμματισμένης περιοδικής συντήρησης την περίοδο Σεπτέμβριος – Οκτώβριος 2019 στη μονάδα Καταλυτικής Πυρόλυσης (Fluid Catalytic Cracking), καθώς επίσης και ευκαιριακής συντήρησης σε άλλες μονάδες μετατροπής όπως εκρίθη αναγκαίο κατά τη διάρκεια της χρήσης

- Τα οικονομικά αποτελέσματα του δεύτερου εξαμήνου της χρήσης 2019 της Εταιρίας επιβαρύνθηκαν εξαιτίας των συμπιεσμένων περιθωρίων διύλισης και των εργασιών προγραμματισμένης συντήρησης ενώ μέρος της επίδρασης αντισταθμίστηκε λόγω του χαμηλότερου φορολογικού συντελεστή 24% που εφαρμόστηκε επί του συνολικού φορολογητέου εισοδήματος της χρήσης 2019

- Τη χρήση 2019 ο Όμιλος έθεσε τις βάσεις διαφοροποίησης των εσόδων του με την είσοδο στον τομέα των Ανανεώσιμων Πηγών Ενέργειας (έργο κατασκευής 3 αιολικών πάρκων συνολικής δυναμικότητας 9,4 MW) μία κίνηση που συνεχίστηκε με την απόκτηση

χαρτοφυλακίου εν λειτουργία Φωτοβολταϊκών Πάρκων συνολικής δυναμικότητας 47 MW στις αρχές του 2020

- Η επίπτωση της επιβράδυνσης της παγκόσμιας οικονομίας λόγω των προληπτικών μέτρων για τον περιορισμό της εξάπλωσης του COVID-19 επί των οικονομικών αποτελεσμάτων της Εταιρίας δεν μπορεί να ποσοτικοποιηθεί στην παρούσα φάση. Η πτώση των τιμών του αργού πετρελαίου αναμένεται να έχει αρνητική επίδραση στην αποτίμηση των αποθεμάτων πλην όμως, συνεκτιμώντας τις τρέχουσες χαμηλές τιμές πρώτης ύλης τροφοδοσίας του Διυλιστηρίου, θα είναι εφάπαξ. Το επιχειρηματικό μοντέλο της Εταιρίας είναι προσανατολισμένο στη δημιουργία υψηλότερων περιθωρίων διύλισης έναντι των κλαδικών. Δεν είναι δυνατό να γίνουν ασφαλείς εκτιμήσεις για την εξέλιξη των περιθωρίων διύλισης του κλάδου. Οι πιστωτικές γραμμές στη διάθεση της Εταιρίας διασφαλίζουν την απαραίτητη ρευστότητα για την αδιάκοπη λειτουργία του παραγωγικού της κυκλώματος.

- Στις αρχές του Α' τριμήνου 2020 η Εταιρία ολοκλήρωσε εργασίες τακτικής συντήρησης του συγκροτήματος Mild Hydrocracker οι οποίες σήμερα, λόγω των προληπτικών μέτρων για την προστασία της υγείας των εργαζομένων της, δεν θα μπορούσαν να πραγματοποιηθούν.

ΒΑΣΙΚΑ ΟΙΚΟΝΟΜΙΚΑ ΜΕΓΕΘΗ ΜΗΤΡΙΚΗΣ ΕΤΑΙΡΙΑΣ ΧΡΗΣΗΣ 2019

Τα Κέρδη προ Τόκων, Αποσβέσεων & Φόρων (EBITDA) της Εταιρίας διαμορφώθηκαν σε EUR 359,6 εκατ. τη χρήση 2019 έναντι EUR 411,1 εκατ. τη χρήση 2018.

Τα Κέρδη προ Φόρων της Εταιρίας διαμορφώθηκαν σε EUR 268,7 εκατ. τη χρήση 2019 έναντι κερδών EUR 317 εκατ. τη χρήση 2018.

Τα Κέρδη μετά από Φόρους της Εταιρίας διαμορφώθηκαν σε EUR 205,5 εκατ. τη χρήση 2019 έναντι κερδών EUR 228,1 εκατ. τη χρήση 2018.

ΕΝΟΠΟΙΗΜΕΝΑ ΒΑΣΙΚΑ ΟΙΚΟΝΟΜΙΚΑ ΜΕΓΕΘΗ ΧΡΗΣΗΣ 2019

Τα ενοποιημένα Κέρδη προ Τόκων, Αποσβέσεων & Φόρων (EBITDA) ανήλθαν σε EUR 474 εκατ. τη χρήση 2019 έναντι EUR 495,1 εκατ. τη χρήση 2018.

Τα ενοποιημένα Κέρδη προ Φόρων διαμορφώθηκαν σε EUR 3030,4 εκατ. τη χρήση 2019 έναντι κερδών EUR 355,4 εκατ. τη χρήση 2018.

Τα ενοποιημένα Κέρδη μετά από Φόρους διαμορφώθηκαν σε EUR 224,2 εκατ. τη χρήση 2019 έναντι κερδών EUR 254,7 εκατ. τη χρήση 2018.

ΜΕΡΙΣΜΑ

Η Διοίκηση της Εταιρίας θα προτείνει στην Ετήσια Τακτική Γενική Συνέλευση των Μετόχων τη διανομή συνολικού ποσού EUR 127,4 εκατ. (ήτοι EUR 1,15/μετοχή) ως μέρισμα για τη χρήση 2019 που υποδηλώνει ποσοστό διανεμόμενου μερίσματος προς καθαρά κέρδη (payout ratio) 62% έναντι 63% την προηγούμενη χρήση. Η μερισματική απόδοση διαμορφώνεται άνω του 10% λαμβάνοντας υπόψη τα τρέχοντα επίπεδα τιμής της μετοχής της Εταιρίας.

Μαρούσι, 20 Μαρτίου 2020

Το Διοικητικό Συμβούλιο

RSS Feed: DOLAnnouncements
Posted on: 20 March 2020 16:28
Author: ΝΗΡΕΥΣ Α.Ε.
Subject: Ανακοίνωση σύμφωνα με το άρθρο 24, παράγραφος 2(α) του Ν. 3461/2006

Full article link: http://dev-www1.helex.gr:8080/el/web/guest/companies-announcements-full-content/-/asset_publisher/bMe2sOcNyQuy/content/id/5384231

Σύμφωνα με το άρθρο 24, παράγραφος 2(α) του Ν. 3461/2006, η εταιρεία με την επωνυμία «Andromeda Seafood Sociedad Limitada» δηλώνει ότι, στις 19.03.2020, απέκτησε συνολικά 462.185 κοινές ονομαστικές μετοχές της ανώνυμης εταιρείας με την επωνυμία «ΝΗΡΕΥΣ ΙΧΘΥΟΚΑΛΛΙΕΡΓΕΙΕΣ Α.Ε.» έναντι 0,23 Ευρώ ανά μετοχή.

RSS Feed: DOLAnnouncements
Posted on: 20 March 2020 16:31
Author: HOUSEMARKET A.E.
Subject: Ανακοίνωση Αγοράς Ιδίων Ομολογιών

Full article link: http://dev-www1.helex.gr:8080/el/web/guest/companies-announcements-full-content/-/asset_publisher/bMe2sOcNyQuy/content/id/5384252

Ανακοίνωση Αγοράς Ιδίων Ομολογιών 18.03.2020

[Housemarket - Ανακοίνωση Αγοράς Ιδίων Ομολογιών](#)

Ομολογιακά Δάνεια Επιχειρήσεων – Οργανωμένη Αγορά (Μετατρέψιμα)

Πλήθος Εισηγμένων Ομολογίων	Ονομαστική αξία	Τιμή έκδοσης	Σημερινό επιτόκιο	Ημερ. λήξης	Διάρκεια (έτη)	Σημείωση	Τοκομερίδιο		Μον. Διαπρα.	Ομόλογα Επιχειρήσεων	Κατωτ Τιμή	Ανωτ Τιμή	Τιμή κλεισ. Προηγ.	Κλείσιμο-ημ/νία	Όγκος	Αξία Συναλλαγών	Τελευταία εντολή			Μεγ έτους	
							Κοινό	Προτιμησιακό									Τιμή	Αγορ./ Πώλ.	Ημερομηνία		λαχ
171,246,551	0.30	0.30	1.00	11/10/2025	9	---	14	---	1	FORTHNET A.E. (Μ.Ο.Δ.)	---	---	---	---	---	---	0.3000	A	05/02/2020	100.0000	100.0000

Σημειώσεις Εταιρικών Ομολόγων

Ο Όγκος Συναλλαγών υπολογίζεται ως (Τεμάχια) * (Ονομαστική Τιμή). Η Αξία Συναλλαγών υπολογίζεται ως (Τεμάχια) * (Ονομαστική Τιμή) * (Τιμή %) + (Δεδουλευμένοι Τόκοι).

Οι τιμές συναλλαγών των ομολόγων υπολογίζονται ως ποσοστό επί τοις εκατό (%) της ονομαστικής τους τιμής.

Όλα τα ομόλογα έχουν Ονομαστική Αξία εκπεφρασμένη σε Ευρώ (εκτός εάν σημειώνεται διαφορετικά).

Ομολογιακά Δάνεια Επιχειρήσεων – Οργανωμένη Αγορά (Μη Μετατρέψιμα)

Πλήθος Εισηγμένων Ομολογιών	Ονομαστική αξία	Τιμή έκδοσης	Σημερινό επιτόκιο	Ημερ. λήξης	Διάρκεια (έτη)	Σημείωση	Τοκομερίδιο		Μον. Διασπ.	Ομόλογα Επιχειρήσεων	Δεδ. Τόκς Αποδ./Λήξη		Κατωτ Τιμή	Ανωτ Τιμή	Τιμή κλειστ. Προηγ. Κλείσιμο-ημ/νία		Όγκος	Αξία Συναλλαγών	Τελευταία εντολή			Μεγ έτους		
							Κοινό	Προτιμησιακό			Τόκος	Αποδ.			19/03/2020	19/03/2020			Τιμή	Αγορ./ Πώλ.	Ημερομηνία		λαχ έτους	
175,000	1,000.00	1,000.00	3.40	26/07/2024	5	---	2	---	1	ΑΤΤΙCΑ Α.Ε. ΣΥΜΜΕΤΟΧΩΝ (Μη μετατρέψιμο)	5.3833	17.4440	61.6210	66.9000	64.0000	60.0900	19/03/2020	159,000	101,829.93	62.0801	A	20/03/2020	58.8701	100.0000
300,000	1,000.00	1,000.00	3.10	27/06/2022	5	---	6	---	1	ΜΥΤΙΛΗΝΑΙΟΣ Α.Ε. ΟΜ. ΕΠΙΧΕΙΡΗΣΕΩΝ (Μη Μετατρέψιμο)	7.5778	5.4320	93.6000	95.8900	94.2732	90.0200	19/03/2020	247,000	234,726.61	93.2000	A	20/03/2020	88.5000	101.0000
50,000	1,000.00	1,000.00	4.25	20/06/2022	5	---	6	---	1	ΣΥΣΤΗΜΑΤΑ SUNLIGHT Α.Β.Ε.Ε. (Μη Μετατρέψιμο)	11.2153	7.4660	92.0000	96.0000	92.0000	90.0160	19/03/2020	28,000	26,274.03	91.1000	A	20/03/2020	88.0000	102.0000
40,000,000	1.00	1.00	5.00	04/10/2021	5	---	14	---	1	HOUSEMARKET Α.Ε. (Μη Μετατρέψιμο)	0.0107	7.2840	95.0000	96.9999	95.0000	94.3000	19/03/2020	75,000	72,662.04	94.0501	A	20/03/2020	93.8736	105.1000
24,260	1,000.00	1,000.00	4.95	26/06/2023	5	---	4	---	1	B&F Α.Β.Ε.Ε. ΕΝΔΥΜΑΤΩΝ (Μη μετατρέψιμο)	12.1000	16.6030	68.5000	72.0000	72.0000	70.0070	19/03/2020	30,000	21,287.60	68.5002	A	20/03/2020	70.0000	94.9999
90,000	1,000.00	1,000.00	3.00	11/05/2023	5	---	4	---	1	CORAL Α.Ε. (Μη μετατρέψιμο)	11.1667	4.5390	95.0000	95.9000	95.0000	94.3180	19/03/2020	99,000	95,308.50	90.1001	A	20/03/2020	89.4200	105.0000
120,000	1,000.00	1,000.00	3.95	04/04/2025	7	---	4	---	1	ΓΕΚ ΤΕΡΝΑ Α.Ε. (Μη μετατρέψιμο)	18.8722	5.7740	91.0000	91.3000	91.0091	91.6710	19/03/2020	33,000	30,655.78	90.6000	A	20/03/2020	91.0000	107.2000
150,000	1,000.00	1,000.00	2.60	22/10/2026	7	---	1	---	1	ΤΕΡΝΑ ΕΝΕΡΓΕΙΑΚΗ Μ.Α.Ε.Χ. (Μη μετατρέψιμο)	11.1222	4.5580	89.1000	94.0000	89.7143	92.0000	19/03/2020	199,000	181,564.22	89.0000	A	20/03/2020	83.5000	102.8000
200,000	1,000.00	1,000.00	3.60	12/03/2026	7	---	3	---	1	ΑΕΡΟΠΟΡΙΑ ΑΙΓΑΙΟΥ Α.Ε. (Μη μετατρέψιμο)	1.2000	11.7440	67.9900	72.5000	69.6000	60.0000	19/03/2020	249,000	172,740.50	66.0000	A	20/03/2020	54.7313	107.3000

Σημειώσεις Εταιρικών Ομολόγων

Ο Όγκος Συναλλαγών υπολογίζεται ως (Τεμάχια) * (Ονομαστική Τιμή). Η Αξία Συναλλαγών υπολογίζεται ως (Τεμάχια) * (Ονομαστική Τιμή) * (Τιμή %) + (Δεδουλευμένοι Τόκοι).

Οι τιμές συναλλαγών των ομολόγων υπολογίζονται ως ποσοστό επί τοις εκατό (%) της ονομαστικής τους τιμής.

Όλα τα ομόλογα έχουν Ονομαστική Αξία εκπεφρασμένη σε Ευρώ (εκτός εάν σημειώνεται διαφορετικά).

Ομόλογα Ελληνικού Δημοσίου

Πλήθος Εισηγμ. Ομολογιών	Ονομ. αξία	Σημερινό επιτόκιο	Υπολογισμός Δεδουλευμένων	Ημερ/νία Λήξης [1]	Διάρκεια (έτη)	Σημείωση	Ημερομηνία Πληρ.	Αξία τρέχοντος	Μον. Διαπρ.	Ομόλογα Ελληνικού Δημοσίου	Κατωτ Τιμή	Ανωτ Τιμή	Τιμή κλεισ.	Προηγ. Κλείσιμο-ημ/νία	Όγκος	Αξία Συναλλαγών	Τελευταία εντολή Αγορ./ Πώλ. Ημερομηνία
3,000,000	1,000.00	4.38	Πργμ/Πργμ	01/08/2022	5	---	01/08	4.38	1	ΟΕΔ-ΣΤΘ-010822-05Χ-4,375-1,000	---	---	---	---	---	1.0000	A 28/11/2018
2,500,000	1,000.00	1.88	Πργμ/Πργμ	04/02/2035	15	---	04/02	1.88	1	ΟΕΔ-ΣΤΘ-040235-15Χ-1,875-1,000	---	---	---	---	---	---	---
2,500,000	1,000.00	3.45	Πργμ/Πργμ	02/04/2024	5	---	02/04	3.45	1	ΟΕΔ-ΣΤΘ-020424-05Χ-3,450-1,000	---	---	---	---	---	---	---
4,355,990,324	1.00	3.50	Πργμ/Πργμ	30/01/2023	5	---	01/02 - 31/01	3.50	1	ΟΕΔ-ΣΤΘ-300123-05Χ-3,500-1,00	---	---	---	94.5720 13/07/2018	---	---	1.0000 A 28/11/2018
5,962,747,327	1.00	3.75	Πργμ/Πργμ	30/01/2028	10	---	/02 - 01/02 - 31/	3.75	1	ΟΕΔ-ΣΤΘ-300128-10Χ-3,750-1,00	---	---	---	85.4610 13/07/2018	---	---	1.0000 A 28/11/2018
6,091,218,404	1.00	3.90	Πργμ/Πργμ	30/01/2033	15	---	/02 - 01/02 - 31/	3.90	1	ΟΕΔ-ΣΤΘ-300133-15Χ-3,900-1,00	---	---	---	78.6730 13/07/2018	---	---	1.0000 A 28/11/2018
4,805,399,486	1.00	4.00	Πργμ/Πργμ	30/01/2037	19	---	/02 - 01/02 - 31/	4.00	1	ΟΕΔ-ΣΤΘ-300137-19Χ-4,000-1,00	---	---	---	77.0370 13/07/2018	---	---	1.0000 A 28/11/2018
4,603,713,186	1.00	4.20	Πργμ/Πργμ	30/01/2042	24	---	/02 - 01/02 - 31/	4.20	1	ΟΕΔ-ΣΤΘ-300142-24Χ-4,200-1,00	---	---	---	77.7640 13/07/2018	---	---	1.0000 A 28/11/2018
550,418,123	1.00	3.65	Πργμ/Πργμ	24/02/2023	11	---	24/02	3.65	1	ΟΕΔ-ΣΤΘ-240223-11Χ-2,000-1,00	---	---	---	10.0000 22/06/2015	---	10.0000	A 11/07/2019
445,007,576	1.00	3.65	Πργμ/Πργμ	24/02/2024	12	---	24/02	3.65	1	ΟΕΔ-ΣΤΘ-240224-12Χ-2,000-1,00	---	---	---	10.0000 22/06/2015	---	---	---
423,674,226	1.00	3.65	Πργμ/Πργμ	24/02/2025	13	---	24/02	3.65	1	ΟΕΔ-ΣΤΘ-240225-13Χ-2,000-1,00	---	---	---	10.0000 22/06/2015	---	---	---
212,292,153	1.00	3.65	Πργμ/Πργμ	24/02/2026	14	---	24/02	3.65	1	ΟΕΔ-ΣΤΘ-240226-14Χ-2,000-1,00	---	---	---	10.0000 22/06/2015	---	---	---
160,621,352	1.00	3.65	Πργμ/Πργμ	24/02/2027	15	---	24/02	3.65	1	ΟΕΔ-ΣΤΘ-240227-15Χ-2,000-1,00	---	---	---	10.0000 22/06/2015	---	---	---
183,244,055	1.00	3.65	Πργμ/Πργμ	24/02/2028	16	---	24/02	3.65	1	ΟΕΔ-ΣΤΘ-240228-16Χ-2,000-1,00	---	---	---	10.0000 22/06/2015	---	---	---
164,802,894	1.00	3.65	Πργμ/Πργμ	24/02/2029	17	---	24/02	3.65	1	ΟΕΔ-ΣΤΘ-240229-17Χ-2,000-1,00	---	---	---	10.0000 22/06/2015	---	---	---
165,460,943	1.00	3.65	Πργμ/Πργμ	24/02/2030	18	---	24/02	3.65	1	ΟΕΔ-ΣΤΘ-240230-18Χ-2,000-1,00	---	---	---	10.0000 22/06/2015	---	---	---
129,007,241	1.00	3.65	Πργμ/Πργμ	24/02/2031	19	---	24/02	3.65	1	ΟΕΔ-ΣΤΘ-240231-19Χ-2,000-1,00	---	---	---	10.0000 22/06/2015	---	---	---
126,192,683	1.00	3.65	Πργμ/Πργμ	24/02/2032	20	---	24/02	3.65	1	ΟΕΔ-ΣΤΘ-240232-20Χ-2,000-1,00	---	---	---	10.0000 22/06/2015	---	---	---
146,905,168	1.00	3.65	Πργμ/Πργμ	24/02/2033	21	---	24/02	3.65	1	ΟΕΔ-ΣΤΘ-240233-21Χ-2,000-1,00	---	---	---	10.0000 22/06/2015	---	---	---
154,475,606	1.00	3.65	Πργμ/Πργμ	24/02/2034	22	---	24/02	3.65	1	ΟΕΔ-ΣΤΘ-240234-22Χ-2,000-1,00	---	---	---	10.0000 22/06/2015	---	---	---
144,429,441	1.00	3.65	Πργμ/Πργμ	24/02/2035	23	---	24/02	3.65	1	ΟΕΔ-ΣΤΘ-240235-23Χ-2,000-1,00	---	---	---	10.0000 22/06/2015	---	---	---
166,211,676	1.00	3.65	Πργμ/Πργμ	24/02/2036	24	---	24/02	3.65	1	ΟΕΔ-ΣΤΘ-240236-24Χ-2,000-1,00	---	---	---	10.0000 22/06/2015	---	---	---
145,461,669	1.00	3.65	Πργμ/Πργμ	24/02/2037	25	---	24/02	3.65	1	ΟΕΔ-ΣΤΘ-240237-25Χ-2,000-1,00	---	---	---	10.0000 22/06/2015	---	---	---
146,941,087	1.00	3.65	Πργμ/Πργμ	24/02/2038	26	---	24/02	3.65	1	ΟΕΔ-ΣΤΘ-240238-26Χ-2,000-1,00	---	---	---	10.0000 22/06/2015	---	---	---
135,115,612	1.00	3.65	Πργμ/Πργμ	24/02/2039	27	---	24/02	3.65	1	ΟΕΔ-ΣΤΘ-240239-27Χ-2,000-1,00	---	---	---	10.0000 22/06/2015	---	---	---
141,909,637	1.00	3.65	Πργμ/Πργμ	24/02/2040	28	---	24/02	3.65	1	ΟΕΔ-ΣΤΘ-240240-28Χ-2,000-1,00	---	---	---	10.0000 22/06/2015	---	---	---
136,788,720	1.00	3.65	Πργμ/Πργμ	24/02/2041	29	---	24/02	3.65	1	ΟΕΔ-ΣΤΘ-240241-29Χ-2,000-1,00	---	---	---	10.0000 22/06/2015	---	---	---
163,643,410	1.00	3.65	Πργμ/Πργμ	24/02/2042	30	---	24/02	3.65	1	ΟΕΔ-ΣΤΘ-240242-30Χ-2,000-1,00	---	---	---	10.0000 22/06/2015	---	---	---
4,000,000	1,000.00	3.88	Πργμ/Πργμ	12/03/2029	10	---	12/03	3.88	1	ΟΕΔ-ΣΤΘ-120329-10Χ-3,875-1,0000	---	---	---	---	---	100.0000	A 15/10/2019
503,753	1,000.00	0.32	FLR Πργμ/360	16/09/2021	2	---	16/03 - 16/09	---	1	ΟΕΔ-ΚΥΜ-160921-02Χ-0,319-1,000	---	---	---	---	---	---	---
3,000,000	1,000.00	3.38	Πργμ/Πργμ	15/02/2025	7	---	15/02	3.38	1	ΟΕΔ-ΣΤΘ-150225-07Χ-3,375-1,000	---	---	---	---	---	---	---
250,250	1,000.00	2.90	Πργμ/Πργμ	20/03/2023	4	---	20/03	2.90	1	ΟΕΔ-ΣΤΘ-200323-04Χ-2,900-1,000	---	---	---	---	---	---	---
964,000	1,000.00	3.25	Πργμ/Πργμ	20/03/2025	6	---	20/03	3.25	1	ΟΕΔ-ΣΤΘ-200325-06Χ-3,250-1,000	---	---	---	---	---	---	---
2,100,000	1,000.00	3.55	Πργμ/Πργμ	20/03/2026	7	---	20/03	3.55	1	ΟΕΔ-ΣΤΘ-200326-07Χ-3,550-1,000	---	---	---	---	---	---	---

Σημειώσεις Ομολόγων Ελλ. Δημοσίου

Ο Όγκος Συναλλαγών υπολογίζεται ως (Τεμάχια) * (Ονομαστική Τιμή). Η Αξία Συναλλαγών υπολογίζεται ως (Τεμάχια) * (Ονομαστική Τιμή) * (Τιμή %) + (Δεδουλευμένοι Τόκοι)

Η Αξία του τρέχοντος τοκομεριδίου για τις εκδόσεις Ονομαστικής Αξίας 0,01 ευρώ, αναφέρεται σε Ονομαστική Αξία 100 ευρώ.

FLR (= Floating Interest Rate) Ομόλογο Μεταβλητού Επιτοκίου.

[1] - Η Ημερομηνία Λήξης της τοκοφόρου περιόδου και η Ημερομηνία Πληρωμής του τοκομεριδίου.

Ομόλογα Ελληνικού Δημοσίου

Πλήθος Εισηγμ. Ομολογιών	Ονομ. αξία	Σημερινό επιτόκιο	Υπολογισμός Δεδουλευμένων	Ημερ/νία Λήξης [1]	Διάρκεια (έτη)	Σημείωση	Ημερομηνία Πληρ.	Αξία τρέχοντος	Μον. Διαπρ.	Ομόλογα Ελληνικού Δημοσίου	Κατωτ Τιμή	Ανωτ Τιμή	Τιμή κλεισ.	Προηγ. Κλείσιμο-ημ/νία	Όγκος	Αξία Συναλλαγών	Τελευταία εντολή Αγορ./ Πώλ. Ημερομηνία
3,314,250	1,000.00	3.25	Πργμ/Πργμ	20/03/2050	30	---	20/03	3.25	1	ΟΕΔ-ΣΤΘ-200350-30Χ-3,250-1,000	---	---	---	---	---	---	---
2,500,000	1,000.00	1.88	Πργμ/Πργμ	23/07/2026	7	---	23/07	1.88	1	ΟΕΔ-ΣΤΘ-230726-07Χ-1,875-1,000	---	---	---	---	---	---	---

Σημειώσεις Ομολόγων Ελλ. Δημοσίου

Ο Όγκος Συναλλαγών υπολογίζεται ως (Τεμάχια) * (Ονομαστική Τιμή). Η Αξία Συναλλαγών υπολογίζεται ως (Τεμάχια) * (Ονομαστική Τιμή) * (Τιμή %) + (Δεδουλευμένοι Τόκοι)

Η Αξία του τρέχοντος τοκομεριδίου για τις εκδόσεις Ονομαστικής Αξίας 0,01 ευρώ, αναφέρεται σε Ονομαστική Αξία 100 ευρώ.

FLR (= Floating Interest Rate) Ομόλογο Μεταβλητού Επιτοκίου.

[1] - Η Ημερομηνία Λήξης της τοκοφόρου περιόδου και η Ημερομηνία Πληρωμής του τοκομεριδίου.

Έντοκα Γραμμάτια & Zero Coupon Ομόλογα Ελληνικού Δημοσίου

Ημερ/νία	Διάρκειας 13 εβδομάδων									Διάρκειας 26 εβδομάδων									Διάρκειας 52 εβδομάδων								
	Ημερ/νία Λήξης	Αρχικό Επιτόκιο	Πλήθος Εισηγμένων	Ονομική αξία	Τιμή έκδοσης	Τελευταία Τιμή	Συναλλαγή Ημερομηνία	Όγκος Συναλλαγών	Σημ.	Ημερ/νία Λήξης	Αρχικό Επιτόκιο	Πλήθος Εισηγμένων	Ονομ/κή αξία	Τιμή έκδοσης	Τελευταία Τιμή	Συναλλαγή Ημερομηνία	Όγκος Συναλλαγών	Σημ.	Ημερ/νία Λήξης	Αρχικό Επιτόκιο	Πλήθος Εισηγμένων	Ονομική αξία	Τιμή έκδοσης	Τελευταία Τιμή	Συναλλαγή Ημερομηνία	Όγκος Συναλλαγών	Σημ.
14/06/2019	---	---	---	---	---	---	---	---	---	---	---	---	---	---	---	---	---	---	12/06/2020	0.47	1,000,000	1,000.00	995.30	---	---	---	---
13/09/2019	---	---	---	---	---	---	---	---	---	---	---	---	---	---	---	---	---	---	11/09/2020	0.29	1,000,000	1,000.00	997.05	---	---	---	---
13/12/2019	---	---	---	---	---	---	---	---	---	---	---	---	---	---	---	---	---	---	11/12/2020	0.07	1,000,000	1,000.00	999.30	---	---	---	---

Ημερήσιο Δελτίο Τιμών

Έτος: 141 Αύξων Αριθμός Συνεδρίασης: 55

Ενότητα 5: Ομόλογα Ελληνικού Δημοσίου Διαπραγματεύσιμα με τη Μέθοδο Εκφώνησης - Αντιφώνησης

Παρασκευή, 20 Μαρτίου, 2020

Ομόλογα σε Κυκλοφορία	Νόμισμα / Ελάχιστη διαπραγ.	Ημερομηνία Πληρ.	Αξία τρέχοντος τοκομεριδίου	Σημείωση	Τοκομερίδιο	Μονάδα διαπίσης	Ημερ/νία Έκδοσης	Διάρκεια (έτη)	Σημερινό επιτόκιο	Υ.Δ.Τ σε ημέρες	Ομόλογα	Τελευταία τιμή προηγ.	Τελευτ. Τιμή	Εκφ. τοις μετρητοίς (€) Αγορ. / Πώλ Ημερομηνία	Συναλλαγές σε τμχ	Ελάχιστο ζωής	Μέγιστο ζωής		
Νομικών Προσώπων και Εταιρειών σε Συνάλλαγμα και Ευρο																			
0	GBP / 10	01/12	0.25	---	63	1	01/12/1928	100	2.5	360	Ε.Κ.Τ.Ε.	---	---	---	---	---	---		
103,746	GBP / 10	01/12	0.25	---	61	1	01/12/1930	98	2.5	360	Ε.Κ.Τ.Ε. σειρά	2.27	05/02/1996	2.27	Π	05/02/1996	---	2.27	2.27

Σημειώσεις Ομολόγων Ελλ. Δημοσίου

Υ.Δ.Τ: Υπολογισμός Δεδουλευμένων Τόκων.

FLR (= Floating Interest Rate) Ομόλογο Μεταβλητού Επιτοκίου.

Η ελάχιστη διαπραγματεύσιμη Ονομαστική Αξία για όλους τους Άυλους Τίτλους του Δημοσίου είναι τα 100 Ευρώ.

(μφρ-0)

Πίνακας Μελών Χρηματιστηρίου Αθηνών και Μελών ΕΤ.ΕΚ.

Επωνυμία	Διεύθυνση	Τηλέφωνο	Φαξ	Αγορά Μετοχών			Αγορά Παραγώγων		Μέλη ΕΤ.ΕΚ.	
				Μέλος Αγοράς	Μέλος εξ Αποστάσεως	Ειδικός Διαπρήτης	Διαπρήτης	Ειδικός Διαπρήτης	Γενικό Εκκαθιστικό	Άμεσο Εκκαθιστικό
ALPHA ΤΡΑΠΕΖΑ Α.Ε.									a	
ΛΕΩΦ. ΑΘΗΝΩΝ 103, ΑΘΗΝΑ				+30 2103436820	210-3436270					
ΣΤΑΔΙΟΥ 40, ΑΘΗΝΑ				(210)-3260000	(210)-3264116					
				(210)-3265546	(210)-3265811					
ARGUS STOCKBROKERS LTD						a	a			
25 ΛΕΩΦΟΡΟΣ ΔΗΜΟΣΘΕΝΗ ΣΕΒΕΡΗ 25 ,				0035722717000						
ATLANTIC SECURITIES LTD						a				
ΠΡΟΔΡΟΜΟΥ 37 37,				0035722445400						
ATLANTIC SECURITIES LTD						a				
ΠΡΟΔΡΟΜΟΥ 37 ,				22445400						
ΑΧΟΝ ΧΡΗΜΑΤΙΣΤΗΡΙΑΚΗ Α.Ε.Π.Ε.Υ.						a				
ΣΤΑΔΙΟΥ 48 48, ΑΘΗΝΑ				2103363800						
ΒΕΤΑ ΧΡΗΜΑΤΙΣΤΗΡΙΑΚΗ Α.Ε.Π.Ε.Υ.						a				a
Λ.ΑΛΕΞΑΝΔΡΑΣ 29 29 , ΑΘΗΝΑ				2106478930						
BNP PARIBAS SECURITIES SERVICES									a	
ΛΑΜΨΑΚΟΥ 2 2, ΑΘΗΝΑ				2107468500						
BOFA SECURITIES EUROPE SA						a	a			
112 AVENUE KL?BER 75116 ,				+33 153655555						
CAPITAL ΑΧΕΠΕΥ						a				
ΜΗΤΡΟΠΟΛΕΩΣ 58 58, ΑΘΗΝΑ				2103369700						
CFS ΧΡΗΜΑΤΙΣΤΗΡΙΑΚΗ Α.Ε.Π.Ε.Υ.						a				
ΠΑΠΑΡΡΗΓΟΠΟΥΛΟΥ 3 3, ΑΘΗΝΑ				2103360800						
CITIGROUP GLOBAL MARKETS EUROPE AG						a	a			
REUTERWEG 16 FRANKFURT 16,				+49 691366-0						
CITIGROUP GLOBAL MARKETS LIMITED						a	a			
33 CANADA SQUARE -CANARY WHARF 1,				+44 02079864000						
CREDIT SUISSE SECURITIES (EUROPE) LIMITED						a	a			
ONE CABOT SQUARE 1 , LONDON				+44 2078888888						
CREDIT SUISSE SECURITIES SOCIEDAD DE VALORES SA						a	a			
CALLE AYALA 42, 3A PLANTA-B MADRID ,				+34917916000						
DEUTSCHE BANK AG							a			
GREAT WINCHESTER STREET 1 , LONDON				+44 20 754 54209	00441133361437					
EUROBANK EQUITIES Α.Ε.Π.Ε.Υ.						a		a		a
ΦΙΛΕΛΛΗΝΩΝ 10 & ΞΕΝΟΦΩΝΤΟΣ 13 , ΑΘΗΝΑ				2103720000						
EUROCORP Α.Ε.Π.Ε.Υ.						a				a
ΠΛ.ΦΙΛΙΚΗΣ ΕΤΑΙΡΕΙΑΣ 14 14, ΑΘΗΝΑ				2107263600						
EUROTRUST ΧΡΗΜΑΤΙΣΤΗΡΙΑΚΗ Α.Ε.Π.Ε.Υ.						a				
ΣΕΒΑΣΤΟΥΠΟΛΕΩΣ 113 113, ΑΘΗΝΑ				2103363100						
EUROXX ΧΡΗΜΑΤΙΣΤΗΡΙΑΚΗ Α.Ε.Π.Ε.Υ.						a		a		a
ΠΑΛΑΙΟΛΟΓΟΥ 7, ΧΑΛΑΝΔΡΙ				+30 2106879400	210-6879401					
ΠΑΛΑΙΟΛΟΓΟΥ 7, ΧΑΛΑΝΔΡΙ				(210)-6879400	(210)-6879401					
GLOBAL CAPITAL SECURITIES & FINANCIAL SERVICES LTD						a	a			
Λ.ΑΡΧΙΕΠΙΣΚΟΠΟΥ ΜΑΚΑΡΙΟΥ Γ50 50,				0035722710710						
HSBC FRANCE									a	
Λ.ΜΕΣΣΟΓΕΙΩΝ 109-111 109-111,				2106960000						
INDEX ΧΡΗΜΑΤΙΣΤΗΡΙΑΚΗ Α.Ε.Π.Ε.Υ.						a				
ΔΡΑΓΑΤΣΑΝΙΟΥ 6 6, ΑΘΗΝΑ				2103213920						
LAIKI FINANCIAL SERVICES LTD							a			
ΛΕΩΦ. ΒΥΡΩΝΟΣ 26, ΛΕΥΚΩΣΙΑ ΚΥΠΡΟΥ				357 22367367	357 22718567					
MEGA EQUITY SECURITIES & FINANCIAL SERVICES PUBLIC LTD						a	a			
ΛΕΩΦ.ΓΡΙΒΑ ΔΙΓΕΝΗ 42-44 42-44,				0035722711711						
MERIT ΧΡΗΜΑΤΙΣΤΗΡΙΑΚΗ Α.Ε.Π.Ε.Υ.						a		a		a
ΣΟΦΟΚΛΕΟΥΣ 5 5, ΑΘΗΝΑ				2103671880						
MERRILL LYNCH INTERNATIONAL						a	a			
2 KING EDWARD STREET 2 , LONDON				+44 20276281000						
NUNTIUS ΧΡΗΜΑΤΙΣΤΗΡΙΑΚΗ Α.Ε.Π.Ε.Υ.						a				
ΔΡΑΓΑΤΣΑΝΙΟΥ 6 6, ΑΘΗΝΑ				2103350599						
ONE PLUS CAPITAL LIMITED						a	a			
75 PRODROMOU AVENUE NICOSIA 1307 ,				35722873760						
PROCHOICE CHRIMATISTIRIAKI LTD						a	a			
ΛΕΩΦ ΣΠΥΡΟΥ ΚΥΠΡΙΑΝΟΥ 57, ΑΚΙΝΗΤΑ Φ 57,				035724661192						
SHARELINK SECURITIES & FINANCIAL SERVICES LTD						a	a			
HOUSE-ΘΕΟΤΟΚΗ 6 ΜΕΓΑΡΟ ΕΛΛΗΝΑ 6 ,				+357 22554200						

Πίνακας Μελών Χρηματιστηρίου Αθηνών και Μελών ΕΤ.ΕΚ.

Επωνυμία	Διεύθυνση	Τηλέφωνο	Φαξ	Αγορά Μετοχών			Αγορά Παραγώγων		Μέλη ΕΤ.ΕΚ.	
				Μέλος Αγοράς	Μέλος εξ Αποστάσεως	Ειδικός Διαπρήτης	Διαπρήτης	Ειδικός Διαπρήτης	Γενικό Εκκαθιστικό	Άμεσο Εκκαθιστικό
SOCIETE GENERALE S.A.				a	a		a			
17 COURS VALMY, CEDEX ,										
+157290504										
SOLIDUS SECURITIES A.E.Π.Ε.Υ.				a			a			a
ΛΟΥΙΖΗΣ ΡΙΑΝΚΟΥΡ 64 64, ΑΘΗΝΑ										
2106900600										
THE CYPRUS INVESTMENT & SECURITIES CORPORATION LTD				a	a					
ΛΕΩΦ. ΛΕΜΕΣΟΥ 154 154,										
0035722121700										
UBS EUROPE SE				a	a					
OPERNTURM, BOCKENHEIMER LANDSTRASSE 2-4 ,										
496921790										
UBS LIMITED					a					
FINSBURY AVENUE 1 , LONDON										
+44 2075687135										
Α. ΣΑΡΡΗΣ ΧΡΗΜΑΤΙΣΤΗΡΙΑΚΗ Α.Ε.Π.Ε.Υ.				a						
ΔΡΑΓΑΤΣΑΝΙΟΥ 6 6, ΑΘΗΝΑ										
2103367700										
ΑΛΦΑ FINANCE ΑΕΠΕΥ				a		a	a	a		a
ΜΕΡΛΙΝ 5 5, ΑΘΗΝΑ										
2103677400										
Γ. Α. ΠΕΡΒΑΝΑΣ ΧΡΗΜΑΤΙΣΤΗΡΙΑΚΗ Α.Ε.Π.Ε.Υ				a						
ΣΟΦΟΚΛΕΟΥΣ 7-9 7-9, ΑΘΗΝΑ										
2103727200										
ΔΥΝΑΜΙΚΗ ΧΡΗΜΑΤΙΣΤΗΡΙΑΚΗ Α.Ε.Π.Ε.Υ				a			a			a
ΤΡΑΛΕΩΝ 2 & Λ.ΣΥΓΓΡΟΥ 223 , ΝΕΑ ΣΜΥΡΝΗ										
2103677700										
ΕΘΝΙΚΗ ΤΡΑΠΕΖΑ ΤΗΣ ΕΛΛΑΔΟΣ Α.Ε.				a		a	a		a	
ΑΙΟΛΟΥ 86, ΑΘΗΝΑ				(210)-3341000	(210)-3228187					
ΑΚΑΔΗΜΙΑΣ 68, ΑΘΗΝΑ				(210)-3328817	(210)-3328678					
ΕΘΝΙΚΗ ΧΡΗΜΑΤΙΣΤΗΡΙΑΚΗ Α.Ε.Π.Ε.Υ.				a		a	a	a		
ΛΕΩΦ. ΚΗΦΙΣΙΑΣ 66 (ΚΤΗΡΙΟ Α) 66, ΜΑΡΟΥΣΙ										
2107720000										
ΕΛΛΗΝΙΚΗ ΤΡΑΠΕΖΑ (ΕΠΕΝΔΥΣΕΙΣ) ΛΤΔ					a					
ΛΕΩΦ.ΚΥΡΙΑΚΟΥ ΜΑΤΣΙ 31 - ΤΘ 24747 , ΛΕΥΚΩΣΙΑ ΚΥΠΡΟΥ				+357 22500100	357 22500110					
2103216730										
ΕΛΛΗΝΟΑΜΕΡΙΚΑΝΙΚΗ ΧΡΗΜΑΤΙΣΤΗΡΙΑΚΗ ΑΕΠΕΥ				a		a	a			a
ΑΝΔΡΕΑ ΠΑΠΑΝΔΡΕΟΥ 27 27, ΜΑΡΟΥΣΙ										
2103311100										
Ι. Χ. ΜΑΥΡΙΚΗΣ ΧΡΗΜΑΤΙΣΤΗΡΙΑΚΗ Α.Ε.Π.Ε.Υ				a						
ΣΟΦΟΚΛΕΟΥΣ 5 5, ΑΘΗΝΑ										
2103216730										
ΚΑΠΠΑ ΧΡΗΜΑΤΙΣΤΗΡΙΑΚΗ Α.Ε.Π.Ε.Υ.				a			a			
ΒΑΛΛΑΩΡΙΤΟΥ 15 15, ΑΘΗΝΑ										
2103678600										
ΚΑΡΑΜΑΝΟΦ ΧΡΗΜΑΤΙΣΤΗΡΙΑΚΗ Α.Ε.Π.Ε.Υ.				a			a			
ΠΛ.ΑΓ.ΘΕΟΔΩΡΩΝ 2 2, ΑΘΗΝΑ										
2103212947										
ΚΥΚΛΟΣ ΧΡΗΜΑΤΙΣΤΗΡΙΑΚΗ Α.Ε.Π.Ε.Υ.				a			a			a
ΠΑΝΕΠΙΣΤΗΜΙΟΥ 39 39, ΑΘΗΝΑ										
2103364300										
ΛΕΩΝ ΔΕΠΟΛΑΣ ΧΡΗΜΑΤΙΣΤΗΡΙΑΚΗ Α.Ε.Π.Ε.Υ.				a		a	a			
ΧΡΗΣΤΟΥ ΛΑΔΑ 1 1, ΑΘΗΝΑ										
2103213276 -28										
Ν. ΧΡΥΣΟΧΟΙΔΗΣ ΧΡΗΜΑΤΙΣΤΗΡΙΑΚΗ Α.Ε.Π.Ε.Υ				a			a			a
ΣΟΦΟΚΛΕΟΥΣ 7-9 7-9, ΑΘΗΝΑ										
2103213913										
ΠΑΝΤΕΛΑΚΗΣ ΧΡΗΜΑΤΙΣΤΗΡΙΑΚΗ Α.Ε.Π.Ε.Υ				a		a	a	a		
ΕΘΝΙΚΗΣ ΑΝΤΙΣΤΑΣΕΩΣ 57, ΚΤΙΡΙΟ Β 57, ΧΑΛΑΝΔΡΙ										
2106965000										
ΠΕΙΡΑΙΩΣ Α.Ε.Π.Ε.Υ.				a		a	a	a		a
ΣΤΑΔΙΟΥ 10 10, ΑΘΗΝΑ										
2103354100										
ΠΗΓΑΣΟΣ ΧΡΗΜΑΤΙΣΤΗΡΙΑΚΗ Α.Ε.Π.Ε.Υ.				a			a			
ΒΑΛΛΑΩΡΙΤΟΥ 17 & ΑΜΕΡΙΚΗΣ 17 , ΑΘΗΝΑ										
2103670700										
ΣΤ. ΕΜ. ΛΑΥΡΕΝΤΑΚΗΣ ΧΡΗΜΑΤΙΣΤΗΡΙΑΚΗ Α.Ε.Π.Ε.Υ.				a			a			
ΣΟΦΟΚΛΕΟΥΣ 7-9 7-9, ΑΘΗΝΑ										
2103213336										
ΤΡΑΠΕΖΑ EUROBANK ERGASIAS A.E.									a	
ΟΘΩΝΟΣ 8, ΑΘΗΝΑ				+30 2103337000	210-3245916					
210-3337969				(210)-3337969	(210)-3245916					
210-3337000				(210)-3337000	(210)-3233866					
ΤΡΑΠΕΖΑ EUROBANK AE									a	
ΟΘΩΝΟΣ 8 , ΑΘΗΝΑ										
2103337000										
ΤΡΑΠΕΖΑ ΟΡΤΙΜΑ BANK A.E.				a		a	a	a	a	
ΑΙΓΙΑΛΕΙΑΣ 32 & ΠΑΡΑΔΕΙΣΟΥ 32 , ΜΑΡΟΥΣΙ										
2108173111										
ΤΡΑΠΕΖΑ ΠΕΙΡΑΙΩΣ Α.Ε.				a			a		a	
ΑΜΕΡΙΚΗΣ 4, ΑΘΗΝΑ				(210)-3335000	(210)-3335079					
210-3335918				(210)-3335918	(210)-3254207					
210-3335079				+30 2103335000	210-3335079					
ΑΜΕΡΙΚΗΣ 4, ΑΘΗΝΑ										

Πίνακας Μετοχών Υπό Ειδική Διαπραγμάτευση

Χρεόγραφο	Κατηγορία Διαπραγμάτευσης
Ειδικός Διαπραγματευτής	Έναρξη Ειδικής Διαπραγμάτευσης
ALPHA ETF FTSE Athex Large Cap	Διαπραγματεύσιμα Αμοιβαία Κεφάλαια (Δ.Α.Κ.)
ΑΛΦΑ FINANCE ΑΕΠΕΥ	02/01/1900
ΕΘΝΙΚΗ ΧΡΗΜΑΤΙΣΤΗΡΙΑΚΗ Α.Ε.Π.Ε.Υ.	02/01/1900
A.S. COMPANY (ΚΟ)	Κύρια Αγορά
EUROBANK EQUITIES Α.Ε.Π.Ε.Υ.	01/04/2019
ALPHA BANK (ΚΟ)	Κύρια Αγορά
EUROBANK EQUITIES Α.Ε.Π.Ε.Υ.	22/10/2006
MERIT ΧΡΗΜΑΤΙΣΤΗΡΙΑΚΗ Α.Ε.Π.Ε.Υ.	03/09/2012
ΑΛΦΑ FINANCE ΑΕΠΕΥ	29/02/2016
ΕΘΝΙΚΗ ΧΡΗΜΑΤΙΣΤΗΡΙΑΚΗ Α.Ε.Π.Ε.Υ.	02/01/1900
ΕΛΛΗΝΟΑΜΕΡΙΚΑΝΙΚΗ ΧΡΗΜΑΤΙΣΤΗΡΙΑΚΗ ΑΕΠΕΥ	25/07/2014
ΛΕΩΝ ΔΕΠΟΛΑΣ ΧΡΗΜΑΤΙΣΤΗΡΙΑΚΗ Α.Ε.Π.Ε.Υ.	04/01/2016
ΠΕΙΡΑΙΩΣ Α.Ε.Π.Ε.Υ.	28/05/2009
ΑΤΤΙΚΑ ΣΥΜΜΕΤΟΧΩΝ (ΚΟ)	Κύρια Αγορά
ΕΛΛΗΝΟΑΜΕΡΙΚΑΝΙΚΗ ΧΡΗΜΑΤΙΣΤΗΡΙΑΚΗ ΑΕΠΕΥ	28/12/2017
ΑΤΤΙΚΑ BANK Α.Τ.Ε. (ΚΟ)	Κύρια Αγορά
EUROBANK EQUITIES Α.Ε.Π.Ε.Υ.	11/11/2019
EUROXX ΧΡΗΜΑΤΙΣΤΗΡΙΑΚΗ Α.Ε.Π.Ε.Υ.	22/01/2016
ΠΕΙΡΑΙΩΣ Α.Ε.Π.Ε.Υ.	20/09/2017
ΑΥΤΟHELLAS (ΚΟ)	Κύρια Αγορά
EUROXX ΧΡΗΜΑΤΙΣΤΗΡΙΑΚΗ Α.Ε.Π.Ε.Υ.	02/07/2018
ΑΛΦΑ FINANCE ΑΕΠΕΥ	01/07/2019
BRIQ PROPERTIES (ΚΟ)	Κύρια Αγορά
EUROBANK EQUITIES Α.Ε.Π.Ε.Υ.	09/09/2019
BYTE COMPUTER (ΚΟ)	Κύρια Αγορά
MERIT ΧΡΗΜΑΤΙΣΤΗΡΙΑΚΗ Α.Ε.Π.Ε.Υ.	04/08/2008
CENERGY HOLDINGS (ΚΑ)	Κύρια Αγορά
EUROBANK EQUITIES Α.Ε.Π.Ε.Υ.	02/01/2016
ΑΛΦΑ FINANCE ΑΕΠΕΥ	02/01/2016
CNL CAPITAL (ΚΟ)	Κύρια Αγορά
MERIT ΧΡΗΜΑΤΙΣΤΗΡΙΑΚΗ Α.Ε.Π.Ε.Υ.	01/10/2018
COCA-COLA HBC AG (ΚΟ)	Κύρια Αγορά
ΕΘΝΙΚΗ ΧΡΗΜΑΤΙΣΤΗΡΙΑΚΗ Α.Ε.Π.Ε.Υ.	02/01/1900
ΠΕΙΡΑΙΩΣ Α.Ε.Π.Ε.Υ.	04/05/2015
FOURLIS ΣΥΜΜΕΤΟΧΩΝ (ΚΟ)	Κύρια Αγορά
EUROBANK EQUITIES Α.Ε.Π.Ε.Υ.	01/12/2016
ΠΕΙΡΑΙΩΣ Α.Ε.Π.Ε.Υ.	06/03/2017
INTERCONTINENTAL (ΚΟ)	Κύρια Αγορά
ΛΕΩΝ ΔΕΠΟΛΑΣ ΧΡΗΜΑΤΙΣΤΗΡΙΑΚΗ Α.Ε.Π.Ε.Υ.	03/06/2019
INTRACOM HOLDINGS (ΚΟ)	Κύρια Αγορά
ΛΕΩΝ ΔΕΠΟΛΑΣ ΧΡΗΜΑΤΙΣΤΗΡΙΑΚΗ Α.Ε.Π.Ε.Υ.	08/10/2018
JUMBO (ΚΟ)	Κύρια Αγορά
MERIT ΧΡΗΜΑΤΙΣΤΗΡΙΑΚΗ Α.Ε.Π.Ε.Υ.	06/11/2017
ΠΕΙΡΑΙΩΣ Α.Ε.Π.Ε.Υ.	06/03/2017
LAMDA DEVELOPMENT(ΚΟ)	Κύρια Αγορά
EUROBANK EQUITIES Α.Ε.Π.Ε.Υ.	08/12/2014
ΠΑΝΤΕΛΑΚΗΣ ΧΡΗΜΑΤΙΣΤΗΡΙΑΚΗ Α.Ε.Π.Ε.Υ.	06/11/2017
ΠΕΙΡΑΙΩΣ Α.Ε.Π.Ε.Υ.	29/06/2017
MARFIN INVESTMENT GROUP (ΚΟ)	Κύρια Αγορά
ΠΕΙΡΑΙΩΣ Α.Ε.Π.Ε.Υ.	02/02/2009
MLS ΠΛΗΡΟΦΟΡΙΚΗ (ΚΟ)	Κύρια Αγορά
ΠΕΙΡΑΙΩΣ Α.Ε.Π.Ε.Υ.	01/08/2019
PROFILE (ΚΟ)	Κύρια Αγορά
ΠΑΝΤΕΛΑΚΗΣ ΧΡΗΜΑΤΙΣΤΗΡΙΑΚΗ Α.Ε.Π.Ε.Υ.	01/07/2019
QUEST ΣΥΜΜΕΤΟΧΩΝ (ΚΟ)	Κύρια Αγορά
ΒΕΤΑ ΧΡΗΜΑΤΙΣΤΗΡΙΑΚΗ Α.Ε.Π.Ε.Υ.	26/03/2018
EUROBANK EQUITIES Α.Ε.Π.Ε.Υ.	28/01/2019
TITAN CEMENT (ΚΑ)	Κύρια Αγορά
EUROBANK EQUITIES Α.Ε.Π.Ε.Υ.	06/11/2019
VIOTALCO SA/NV (ΚΑ)	Κύρια Αγορά
EUROBANK EQUITIES Α.Ε.Π.Ε.Υ.	04/03/2014
MERIT ΧΡΗΜΑΤΙΣΤΗΡΙΑΚΗ Α.Ε.Π.Ε.Υ.	17/03/2014
ΑΛΦΑ FINANCE ΑΕΠΕΥ	11/03/2008
ΑΒΑΣ Α.Ε. (ΚΟ)	Κύρια Αγορά
EUROBANK EQUITIES Α.Ε.Π.Ε.Υ.	14/12/2015
ΑΔΜΗΣ ΣΥΜΜΕΤΟΧΩΝ Α.Ε. (ΚΟ)	Κύρια Αγορά
ΕΛΛΗΝΟΑΜΕΡΙΚΑΝΙΚΗ ΧΡΗΜΑΤΙΣΤΗΡΙΑΚΗ ΑΕΠΕΥ	09/03/2020
ΠΕΙΡΑΙΩΣ Α.Ε.Π.Ε.Υ.	29/06/2017

Πίνακας Μετοχών Υπό Ειδική Διαπραγμάτευση

Χρεόγραφο	Κατηγορία Διαπραγμάτευσης
Ειδικός Διαπραγματευτής	Έναρξη Ειδικής Διαπραγμάτευσης
ΓΕΚ ΤΕΡΝΑ (ΚΟ)	Κύρια Αγορά
ΠΕΙΡΑΙΩΣ Α.Ε.Π.Ε.Υ.	29/08/2019
ΔΕΗ (ΚΟ)	Κύρια Αγορά
ΕΥΡΟΒΑΝΚ ΕQUITIES Α.Ε.Π.Ε.Υ.	22/10/2006
MERIT ΧΡΗΜΑΤΙΣΤΗΡΙΑΚΗ Α.Ε.Π.Ε.Υ.	06/11/2017
ΑΛΦΑ FINANCE ΑΕΠΕΥ	09/01/2006
ΕΘΝΙΚΗ ΧΡΗΜΑΤΙΣΤΗΡΙΑΚΗ Α.Ε.Π.Ε.Υ.	02/01/1900
ΕΛΛΗΝΟΑΜΕΡΙΚΑΝΙΚΗ ΧΡΗΜΑΤΙΣΤΗΡΙΑΚΗ ΑΕΠΕΥ	01/09/2014
ΠΕΙΡΑΙΩΣ Α.Ε.Π.Ε.Υ.	28/09/2009
ΕΘΝΙΚΗ ΤΡΑΠΕΖΑ (ΚΟ)	Κύρια Αγορά
ΕΥΡΟΒΑΝΚ ΕQUITIES Α.Ε.Π.Ε.Υ.	22/10/2006
MERIT ΧΡΗΜΑΤΙΣΤΗΡΙΑΚΗ Α.Ε.Π.Ε.Υ.	03/09/2012
ΑΛΦΑ FINANCE ΑΕΠΕΥ	09/01/2006
ΕΘΝΙΚΗ ΧΡΗΜΑΤΙΣΤΗΡΙΑΚΗ Α.Ε.Π.Ε.Υ.	02/01/1900
ΕΛΛΗΝΟΑΜΕΡΙΚΑΝΙΚΗ ΧΡΗΜΑΤΙΣΤΗΡΙΑΚΗ ΑΕΠΕΥ	25/07/2014
ΛΕΩΝ ΔΕΠΟΛΑΣ ΧΡΗΜΑΤΙΣΤΗΡΙΑΚΗ Α.Ε.Π.Ε.Υ.	20/05/2015
ΠΕΙΡΑΙΩΣ Α.Ε.Π.Ε.Υ.	08/09/2008
ΕΚΤΕΡ (ΚΟ)	Κύρια Αγορά
ΕΥΡΟΒΑΝΚ ΕQUITIES Α.Ε.Π.Ε.Υ.	16/10/2017
ΛΕΩΝ ΔΕΠΟΛΑΣ ΧΡΗΜΑΤΙΣΤΗΡΙΑΚΗ Α.Ε.Π.Ε.Υ.	21/05/2018
ΕΛΑΣΤΡΟΝ (ΚΟ)	Κύρια Αγορά
ΛΕΩΝ ΔΕΠΟΛΑΣ ΧΡΗΜΑΤΙΣΤΗΡΙΑΚΗ Α.Ε.Π.Ε.Υ.	20/02/2017
ΕΒΑΛΧΑΛΚΟΡ (ΚΟ)	Κύρια Αγορά
ΕΥΡΟΒΑΝΚ ΕQUITIES Α.Ε.Π.Ε.Υ.	07/05/2018
ΑΛΦΑ FINANCE ΑΕΠΕΥ	07/05/2018
ΕΛΜΑΚΤΩΡ (ΚΟ)	Κύρια Αγορά
ΕΥΡΟΧΧ ΧΡΗΜΑΤΙΣΤΗΡΙΑΚΗ Α.Ε.Π.Ε.Υ.	24/09/2018
ΑΛΦΑ FINANCE ΑΕΠΕΥ	18/03/2019
ΕΘΝΙΚΗ ΧΡΗΜΑΤΙΣΤΗΡΙΑΚΗ Α.Ε.Π.Ε.Υ.	02/01/1900
ΕΛΛΗΝΟΑΜΕΡΙΚΑΝΙΚΗ ΧΡΗΜΑΤΙΣΤΗΡΙΑΚΗ ΑΕΠΕΥ	14/01/2019
ΠΕΙΡΑΙΩΣ Α.Ε.Π.Ε.Υ.	22/10/2018
ΕΛΛΗΝ ΧΡΗΜΑΤΙΣΤΗΡΙΑ Χ.Α. (ΚΟ)	Κύρια Αγορά
ΕΘΝΙΚΗ ΧΡΗΜΑΤΙΣΤΗΡΙΑΚΗ Α.Ε.Π.Ε.Υ.	02/01/1900
ΕΛΛΗΝΟΑΜΕΡΙΚΑΝΙΚΗ ΧΡΗΜΑΤΙΣΤΗΡΙΑΚΗ ΑΕΠΕΥ	01/09/2014
ΠΕΙΡΑΙΩΣ Α.Ε.Π.Ε.Υ.	04/05/2015
ΕΛΛΗΝΙΚΑ ΠΕΤΡΕΛΑΙΑ (ΚΟ)	Κύρια Αγορά
ΕΛΛΗΝΟΑΜΕΡΙΚΑΝΙΚΗ ΧΡΗΜΑΤΙΣΤΗΡΙΑΚΗ ΑΕΠΕΥ	14/09/2015
ΠΕΙΡΑΙΩΣ Α.Ε.Π.Ε.Υ.	20/03/2017
ΕΛΤΟΝ (ΚΟ)	Κύρια Αγορά
ΒΕΤΑ ΧΡΗΜΑΤΙΣΤΗΡΙΑΚΗ Α.Ε.Π.Ε.Υ.	03/09/2012
ΛΕΩΝ ΔΕΠΟΛΑΣ ΧΡΗΜΑΤΙΣΤΗΡΙΑΚΗ Α.Ε.Π.Ε.Υ.	01/04/2019
ΕΥΔΑΠ (ΚΟ)	Κύρια Αγορά
ΕΥΡΟΒΑΝΚ ΕQUITIES Α.Ε.Π.Ε.Υ.	10/06/2019
ΑΛΦΑ FINANCE ΑΕΠΕΥ	27/01/2020
ΕΥΡΩΠΑΪΚΗ ΠΙΣΤΗ (ΚΟ)	Κύρια Αγορά
ΕΥΡΟΒΑΝΚ ΕQUITIES Α.Ε.Π.Ε.Υ.	08/07/2019
ΠΑΝΤΕΛΑΚΗΣ ΧΡΗΜΑΤΙΣΤΗΡΙΑΚΗ Α.Ε.Π.Ε.Υ.	15/07/2019
ΙΚΤΙΝΟΣ ΕΛΛΑΣ (ΚΟ)	Κύρια Αγορά
ΕΥΡΟΒΑΝΚ ΕQUITIES Α.Ε.Π.Ε.Υ.	25/02/2019
ΑΛΦΑ FINANCE ΑΕΠΕΥ	01/04/2019
ΕΘΝΙΚΗ ΧΡΗΜΑΤΙΣΤΗΡΙΑΚΗ Α.Ε.Π.Ε.Υ.	02/01/1900
ΙΝΤΡΑΛΟΤ (ΚΟ)	Κύρια Αγορά
ΕΥΡΟΒΑΝΚ ΕQUITIES Α.Ε.Π.Ε.Υ.	01/06/2012
ΕΥΡΟΧΧ ΧΡΗΜΑΤΙΣΤΗΡΙΑΚΗ Α.Ε.Π.Ε.Υ.	12/06/2017
ΠΕΙΡΑΙΩΣ Α.Ε.Π.Ε.Υ.	28/09/2009
ΚΑΡΑΜΟΛΕΓΚΟΣ (ΚΟ)	Κύρια Αγορά
ΕΥΡΟΧΧ ΧΡΗΜΑΤΙΣΤΗΡΙΑΚΗ Α.Ε.Π.Ε.Υ.	04/10/2019
ΚΛΟΥΚΙΝΑΣ - ΛΑΠΠΑΣ (ΚΟ)	Κύρια Αγορά
ΒΕΤΑ ΧΡΗΜΑΤΙΣΤΗΡΙΑΚΗ Α.Ε.Π.Ε.Υ.	22/09/2014
ΚΡΙ - ΚΡΙ (ΚΟ)	Κύρια Αγορά
ΕΥΡΟΒΑΝΚ ΕQUITIES Α.Ε.Π.Ε.Υ.	07/05/2018
ΛΕΩΝ ΔΕΠΟΛΑΣ ΧΡΗΜΑΤΙΣΤΗΡΙΑΚΗ Α.Ε.Π.Ε.Υ.	16/01/2017
ΛΑΜΨΑ (ΚΟ)	Κύρια Αγορά
ΛΕΩΝ ΔΕΠΟΛΑΣ ΧΡΗΜΑΤΙΣΤΗΡΙΑΚΗ Α.Ε.Π.Ε.Υ.	16/01/2017

Πίνακας Μετοχών Υπό Ειδική Διαπραγμάτευση

Χρεόγραφο	Κατηγορία Διαπραγμάτευσης
Ειδικός Διαπραγματευτής	Έναρξη Ειδικής Διαπραγμάτευσης
ΜΟΤΟΡ ΟΙΛ (ΚΟ)	Κύρια Αγορά
MERIT ΧΡΗΜΑΤΙΣΤΗΡΙΑΚΗ Α.Ε.Π.Ε.Υ.	25/02/2019
ΕΘΝΙΚΗ ΧΡΗΜΑΤΙΣΤΗΡΙΑΚΗ Α.Ε.Π.Ε.Υ.	02/01/1900
ΕΛΛΗΝΟΑΜΕΡΙΚΑΝΙΚΗ ΧΡΗΜΑΤΙΣΤΗΡΙΑΚΗ ΑΕΠΕΥ	01/09/2014
ΛΕΩΝ ΔΕΠΟΛΑΣ ΧΡΗΜΑΤΙΣΤΗΡΙΑΚΗ Α.Ε.Π.Ε.Υ.	01/04/2019
ΠΕΙΡΑΙΩΣ Α.Ε.Π.Ε.Υ.	04/05/2015
ΜΥΤΙΛΗΝΑΙΟΣ (ΚΟ)	Κύρια Αγορά
EUROBANK EQUITIES Α.Ε.Π.Ε.Υ.	20/09/2017
MERIT ΧΡΗΜΑΤΙΣΤΗΡΙΑΚΗ Α.Ε.Π.Ε.Υ.	25/02/2019
ΑΛΦΑ FINANCE ΑΕΠΕΥ	15/04/2019
ΕΘΝΙΚΗ ΧΡΗΜΑΤΙΣΤΗΡΙΑΚΗ Α.Ε.Π.Ε.Υ.	02/01/1900
ΠΕΙΡΑΙΩΣ Α.Ε.Π.Ε.Υ.	04/05/2015
ΟΛΠ (ΚΟ)	Κύρια Αγορά
EUROBANK EQUITIES Α.Ε.Π.Ε.Υ.	06/02/2019
ΟΠΑΠ (ΚΟ)	Κύρια Αγορά
EUROBANK EQUITIES Α.Ε.Π.Ε.Υ.	22/10/2006
MERIT ΧΡΗΜΑΤΙΣΤΗΡΙΑΚΗ Α.Ε.Π.Ε.Υ.	20/03/2017
ΑΛΦΑ FINANCE ΑΕΠΕΥ	09/01/2006
ΕΘΝΙΚΗ ΧΡΗΜΑΤΙΣΤΗΡΙΑΚΗ Α.Ε.Π.Ε.Υ.	02/01/1900
ΕΛΛΗΝΟΑΜΕΡΙΚΑΝΙΚΗ ΧΡΗΜΑΤΙΣΤΗΡΙΑΚΗ ΑΕΠΕΥ	25/07/2014
ΠΕΙΡΑΙΩΣ Α.Ε.Π.Ε.Υ.	04/05/2015
ΟΤΕ (ΚΟ)	Κύρια Αγορά
EUROBANK EQUITIES Α.Ε.Π.Ε.Υ.	22/10/2006
MERIT ΧΡΗΜΑΤΙΣΤΗΡΙΑΚΗ Α.Ε.Π.Ε.Υ.	20/03/2017
ΑΛΦΑ FINANCE ΑΕΠΕΥ	09/01/2006
ΕΘΝΙΚΗ ΧΡΗΜΑΤΙΣΤΗΡΙΑΚΗ Α.Ε.Π.Ε.Υ.	02/01/1900
ΕΛΛΗΝΟΑΜΕΡΙΚΑΝΙΚΗ ΧΡΗΜΑΤΙΣΤΗΡΙΑΚΗ ΑΕΠΕΥ	25/07/2014
ΛΕΩΝ ΔΕΠΟΛΑΣ ΧΡΗΜΑΤΙΣΤΗΡΙΑΚΗ Α.Ε.Π.Ε.Υ.	20/04/2015
ΠΕΙΡΑΙΩΣ Α.Ε.Π.Ε.Υ.	08/09/2008
ΠΑΠΟΥΤΣΑΝΗΣ (ΚΟ)	Κύρια Αγορά
ΒΕΤΑ ΧΡΗΜΑΤΙΣΤΗΡΙΑΚΗ Α.Ε.Π.Ε.Υ.	25/11/2013
ΑΛΦΑ FINANCE ΑΕΠΕΥ	19/11/2018
ΠΕΙΡΑΙΩΣ ΤΡΑΠΕΖΑ (ΚΟ)	Κύρια Αγορά
EUROBANK EQUITIES Α.Ε.Π.Ε.Υ.	22/10/2006
EUROXX ΧΡΗΜΑΤΙΣΤΗΡΙΑΚΗ Α.Ε.Π.Ε.Υ.	15/02/2016
MERIT ΧΡΗΜΑΤΙΣΤΗΡΙΑΚΗ Α.Ε.Π.Ε.Υ.	16/09/2013
ΑΛΦΑ FINANCE ΑΕΠΕΥ	15/04/2019
ΕΘΝΙΚΗ ΧΡΗΜΑΤΙΣΤΗΡΙΑΚΗ Α.Ε.Π.Ε.Υ.	02/01/1900
ΕΛΛΗΝΟΑΜΕΡΙΚΑΝΙΚΗ ΧΡΗΜΑΤΙΣΤΗΡΙΑΚΗ ΑΕΠΕΥ	25/07/2014
ΛΕΩΝ ΔΕΠΟΛΑΣ ΧΡΗΜΑΤΙΣΤΗΡΙΑΚΗ Α.Ε.Π.Ε.Υ.	30/11/2018
ΠΕΙΡΑΙΩΣ Α.Ε.Π.Ε.Υ.	16/02/2009
ΠΕΤΡΟΠΟΥΛΟΣ ΠΕΤΡΟΣ (ΚΟ)	Κύρια Αγορά
EUROBANK EQUITIES Α.Ε.Π.Ε.Υ.	01/04/2019
ΠΑΝΤΕΛΑΚΗΣ ΧΡΗΜΑΤΙΣΤΗΡΙΑΚΗ Α.Ε.Π.Ε.Υ.	16/03/2020
ΠΛΑΙΣΙΟ COMPUTERS (ΚΟ)	Κύρια Αγορά
EUROBANK EQUITIES Α.Ε.Π.Ε.Υ.	02/03/2015
ΠΛΑΣΤΙΚΑ ΘΡΑΚΗΣ (ΚΟ)	Κύρια Αγορά
EUROBANK EQUITIES Α.Ε.Π.Ε.Υ.	26/03/2018
ΑΛΦΑ FINANCE ΑΕΠΕΥ	26/03/2018
ΣΑΡΑΝΤΗΣ ΓΡ. (ΚΟ)	Κύρια Αγορά
ΒΕΤΑ ΧΡΗΜΑΤΙΣΤΗΡΙΑΚΗ Α.Ε.Π.Ε.Υ.	14/05/2012
EUROBANK EQUITIES Α.Ε.Π.Ε.Υ.	24/10/2016
ΣΠΥΡΟΥ ΑΓΡ. ΟΙΚ. (ΚΟ)	Κύρια Αγορά
EUROBANK EQUITIES Α.Ε.Π.Ε.Υ.	02/09/2019
ΤΕΡΝΑ ΕΝΕΡΓΕΙΑΚΗ (ΚΟ)	Κύρια Αγορά
ΠΕΙΡΑΙΩΣ Α.Ε.Π.Ε.Υ.	09/12/2019
ΤΡΑΠΕΖΑ EUROBANK ERGASIAS (ΚΟ)	Κύρια Αγορά
EUROBANK EQUITIES Α.Ε.Π.Ε.Υ.	01/06/2012
MERIT ΧΡΗΜΑΤΙΣΤΗΡΙΑΚΗ Α.Ε.Π.Ε.Υ.	06/11/2017
ΑΛΦΑ FINANCE ΑΕΠΕΥ	09/01/2006
ΕΘΝΙΚΗ ΧΡΗΜΑΤΙΣΤΗΡΙΑΚΗ Α.Ε.Π.Ε.Υ.	02/01/1900
ΕΛΛΗΝΟΑΜΕΡΙΚΑΝΙΚΗ ΧΡΗΜΑΤΙΣΤΗΡΙΑΚΗ ΑΕΠΕΥ	25/07/2014
ΛΕΩΝ ΔΕΠΟΛΑΣ ΧΡΗΜΑΤΙΣΤΗΡΙΑΚΗ Α.Ε.Π.Ε.Υ.	30/11/2018
ΠΕΙΡΑΙΩΣ Α.Ε.Π.Ε.Υ.	28/09/2009

Γνωστοποιήσεις Συναλλαγών - Κατάλογος Υπόχρεων Προσώπων

Ημερομηνία Υποβολής [1]	Επωνυμία	Λόγος Υποβολής [2]	Υπόχρεος	Ιδιότητα Υποχρέου	Σχέση με τον Υπόχρεο	Ημερομηνία Συναλλαγής	Αγορά	Όγκος Συναλλαγών	Αξία Συναλλαγών	Φύση Συναλλαγής [3]	Είδος Χρηματικού μέσου	Παρατηρήσεις [4]
20/03/2020	FOURLIS A.E ΣΥΜΜΕΤΟΧΩΝ	A	ΑΛΕΒΙΖΟΣ ΓΕΩΡΓΙΟΣ	Προϊστάμενος Υπηρεσίας Εταιρικών Ανακοινώσεων	Ο ίδιος	19/03/2020	ΑΞΙΩΝ ΧΑ	2,100	7,770.00	A	Μετοχή	1
20/03/2020	ΑΕΡΟΠΟΡΙΑ ΑΙΓΑΙΟΥ ΑΝΩΝΥΜΗ ΑΕΡΟΠΟΡΙΚΗ ΕΤΑΙΡΕΙΑ	B	ΜΑΚΡΙΔΗΣ ΑΛΕΞΑΝΔΡΟΣ	Μέλος ΔΣ Μη Εκτελεστικό	Συνδεδεμένο Νομικό Πρόσωπο	19/03/2020	ΑΞΙΩΝ ΧΑ	450	1,557.00	A	Μετοχή	1

Σημειώσεις Γνωστοποιήσεων Συναλλαγών

Για περισσότερες πληροφορίες επί των γνωστοποιήσεων συναλλαγών επισκεφτείτε την ιστοσελίδα <http://athexgroup.gr/el/web/guest/companies-info-trade-notifications>

[1] - Η Ημερομηνία Υποβολής αφορά την Ημερομηνία που η Γνωστοποίηση παρελήφθη από το Χ.Α.

[2] - Λόγος Υποβολής: Α: Πρόσωπο που ασκεί Διευθυντικά καθήκοντα, Β: Πρόσωπο που έχει στενό δεσμό με πρόσωπο που ασκεί Διευθυντικά καθήκοντα.

[3] - Φύση Συναλλαγής: Α: Αγορά, Π: Πώληση.

[4] - Παρατηρήσεις: 1 - Λόγω Συμμετοχής σε ΑΜΚ, 2 - Λόγω Εξάσκησης Δικαιώματος Προαίρεσης αγοράς μετοχών που παρέχεται στο προσωπικό, 3 - Λόγω Δωρεάς, 4 - Λόγω Συγχώνευσης ή Διάσπασης κλπ, 5 - Λόγω Μετατροπής ή Ανταλλαγής Ομολογιών, 6 - Ανταλλαγή Λόγω Προαιρετικής Δημόσιας Πρότασης.

Υποκείμενη Αγορά				Αγορά Παραγώγων													
Ανωτ Τιμή	Κατωτ Τιμή	Τιμή κλεισ.	Μεταβ.	Μήνας Παράδοσης	Ανοιγμα	Ανωτ Τιμή	Κατωτ Τιμή	Τελ Τιμή	Τιμή κλεισ.	Τελευταία ζήτηση	Τελευταία προσφορά	Τιμή Εκκαθάρισης ¹	Υψηλό ζωής	Χαμηλό ζωής	Πράξεις	Όγκος	Ανοικτές θέσεις
FTSE/X.A. Large Cap				(Μονάδα Διαπραγμάτευσης: 1 Μονάδα Δείκτη x 2€, Χρηματικός Διακανονισμός)													
1,376.72	1,270.18	1,340.25	5.52%	Μάρτιος 2020	1,311.00	1,370.00	1,310.50	1,325.00	1,325.00	---	---	---	2,373.75	---	72	482	3,034
				Απρίλιος 2020	1,265.00	1,360.50	1,265.00	1,344.50	1,344.50	---	---	---	2,324.00	---	296	1,021	2,837
				Μάιος 2020	---	---	---	---	1,274.25	---	---	---	---	---	---	---	---
				Ιούνιος 2020	---	---	---	---	1,276.75	---	---	---	---	---	---	---	---
				Σεπτέμβριος 2020	---	---	---	---	1,283.00	---	---	---	---	---	---	---	---
				Δεκέμβριος 2020	---	---	---	---	1,289.50	---	---	---	---	---	---	---	---

Σημειώσεις Παραγώγων

Τις τιμές εκκαθάρισης και τις τελικές ανοικτές θέσεις μπορείτε να τις ανακτήσετε στο ακόλουθο path <http://www.helex.gr/el/web/guest/statistics-end-of-day-derivatives>

Υποκείμενη Αγορά				Αγορά Παραγώγων													
Ανωτ Τιμή	Κατωτ Τιμή	Τιμή κλεισ.	Μεταβ.	Μήνας Παράδοσης	Άνοιγμα	Ανωτ Τιμή	Κατωτ Τιμή	Τελ Τιμή	Τιμή κλεισ.	Τελευταία ζήτηση	Τελευταία προσφορά	Τιμή Εκκαθάρισης*	Υψηλό ζωής	Χαμηλό ζωής	Πράξεις	Όγκος	Ανοικτές θέσεις
(Μέγεθος Συμβολαίου: 100 Χρεόγραφα, Φυσική Παράδοση)																	
ALPHA BANK (ΚΟ)				Μάρτιος 2020	0.655	0.674	0.639	0.640	0.640	---	---	---	1.94	---	110	2,865	5,806
0.6765	0.62	0.6315	5.96%	Ιούνιος 2020	0.638	0.681	0.623	0.626	0.626	---	---	---	1.58	---	444	8,038	15,065
				Σεπτέμβριος 2020	---	---	---	---	0.602	---	---	---	---	---	---	---	---
				Δεκέμβριος 2020	---	---	---	---	0.605	---	---	---	---	---	---	---	---
(Μέγεθος Συμβολαίου: 100 Χρεόγραφα, Φυσική Παράδοση)																	
ΑΤΤΙΚΑ BANK Α.Τ.Ε. (ΚΟ)				Μάρτιος 2020	---	---	---	---	0.188	---	---	---	0.485	---	---	---	26
0.208	0.191	0.191	1.60%	Ιούνιος 2020	---	---	---	---	0.189	---	---	---	0.271	---	---	---	1,655
				Σεπτέμβριος 2020	---	---	---	---	0.190	---	---	---	---	---	---	---	---
				Δεκέμβριος 2020	---	---	---	---	0.191	---	---	---	---	---	---	---	---
(Μέγεθος Συμβολαίου: 100 Χρεόγραφα, Φυσική Παράδοση)																	
CENERGY HOLDINGS (ΚΑ)				Μάρτιος 2020	0.948	0.948	0.948	0.948	0.948	---	---	---	1.52	---	14	260	2,192
0.928	0.82	0.92	4.43%	Ιούνιος 2020	0.920	0.958	0.840	0.899	0.899	---	---	---	1.01	---	47	564	2,479
				Σεπτέμβριος 2020	---	---	---	---	0.890	---	---	---	---	---	---	---	---
				Δεκέμβριος 2020	---	---	---	---	0.894	---	---	---	---	---	---	---	---
(Μέγεθος Συμβολαίου: 100 Χρεόγραφα, Φυσική Παράδοση)																	
COCA-COLA HBC AG (ΚΟ)				Μάρτιος 2020	19.18	19.18	18.80	19.11	19.11	---	---	---	34.45	---	8	11	280
20.01	18.89	19.6	6.64%	Ιούνιος 2020	18.96	19.48	18.87	19.45	19.45	---	---	---	28.10	---	32	69	160
				Σεπτέμβριος 2020	---	---	---	---	18.57	---	---	---	35.15	---	---	---	2
				Δεκέμβριος 2020	---	---	---	---	18.66	---	---	---	---	---	---	---	---
(Μέγεθος Συμβολαίου: 100 Χρεόγραφα, Φυσική Παράδοση)																	
FOURLIS ΣΥΜΜΕΤΟΧΩΝ (ΚΟ)				Μάρτιος 2020	3.50	3.50	3.50	3.50	3.50	---	---	---	5.96	---	3	13	43
3.71	3.59	3.62	3.43%	Ιούνιος 2020	3.47	3.64	3.47	3.64	3.64	---	---	---	4.36	---	4	14	26
				Σεπτέμβριος 2020	---	---	---	---	3.54	---	---	---	---	---	---	---	---
				Δεκέμβριος 2020	---	---	---	---	3.55	---	---	---	---	---	---	---	---
(Μέγεθος Συμβολαίου: 100 Χρεόγραφα, Φυσική Παράδοση)																	
INTRACOM HOLDINGS (ΚΟ)				Μάρτιος 2020	0.376	0.380	0.376	0.380	0.380	---	---	---	1.01	---	5	113	1,572
0.397	0.3665	0.372	2.34%	Ιούνιος 2020	0.376	0.390	0.371	0.371	0.371	---	---	---	0.546	---	5	128	1,782
				Σεπτέμβριος 2020	---	---	---	---	0.367	---	---	---	---	---	---	---	---
				Δεκέμβριος 2020	---	---	---	---	0.369	---	---	---	---	---	---	---	---
(Μέγεθος Συμβολαίου: 100 Χρεόγραφα, Φυσική Παράδοση)																	
JUMBO (ΚΟ)				Μάρτιος 2020	12.10	12.48	11.67	11.76	11.76	---	---	---	19.47	---	48	48	102
12.5	11.34	11.34	-4.54%	Ιούνιος 2020	12.23	12.40	11.31	11.34	11.34	---	---	---	16.30	---	20	55	71
				Σεπτέμβριος 2020	---	---	---	---	12.00	---	---	---	---	---	---	---	---
				Δεκέμβριος 2020	---	---	---	---	12.06	---	---	---	---	---	---	---	---

Σημειώσεις Παραγώγων

Τις τιμές εκκαθάρισης και τις τελικές ανοικτές θέσεις μπορείτε να τις ανακτήσετε στο ακόλουθο path <http://www.helex.gr/el/web/guest/statistics-end-of-day-derivatives>

Υποκείμενη Αγορά				Αγορά Παραγώγων										Ανοικτές θέσεις			
Ανωτ Τιμή	Κατωτ Τιμή	Τιμή κλεισ.	Μεταβ.	Μήνας Παράδοσης	Άνοιγμα	Ανωτ Τιμή	Κατωτ Τιμή	Τελ Τιμή	Τιμή κλεισ.	Τελευταία ζήτηση	Τελευταία προσφορά	Τιμή Εκκαθάρισης*	Υψηλό ζωής	Χαμηλό ζωής	Πράξεις	Όγκος	Ανοικτές θέσεις
(Μέγεθος Συμβολαίου: 106 Χρεόγραφα, Φυσική Παράδοση)																	
LAMDA DEVELOPMENT (ΚΟ)				Μάρτιος 2020	4.99	5.18	4.99	5.16	5.16	---	---	---	8.86	4.20	29	112	425
5.22	4.845	5.08	5.18%	Ιούνιος 2020	5.06	5.23	4.82	5.10	5.10	---	---	---	7.22	---	70	166	675
				Σεπτέμβριος 2020	---	---	---	---	4.88	---	---	---	---	---	---	---	---
				Δεκέμβριος 2020	---	---	---	---	4.90	---	---	---	---	---	---	---	---
(Μέγεθος Συμβολαίου: 100 Χρεόγραφα, Φυσική Παράδοση)																	
MARFIN INVESTMENT GROUP (ΚΟ)				Μάρτιος 2020	0.052	0.056	0.052	0.056	0.056	---	---	---	0.131	---	61	5,002	18,374
0.0587	0.055	0.0565	6.60%	Ιούνιος 2020	0.055	0.061	0.055	0.056	0.056	---	---	---	0.133	---	66	6,880	31,846
				Σεπτέμβριος 2020	---	---	---	---	0.054	---	---	---	---	---	---	---	---
				Δεκέμβριος 2020	---	---	---	---	0.054	---	---	---	---	---	---	---	---
(Μέγεθος Συμβολαίου: 100 Χρεόγραφα, Φυσική Παράδοση)																	
TITAN CEMENT (ΚΑ)				Μάρτιος 2020	11.14	11.40	11.14	11.40	11.40	---	---	---	19.50	---	3	13	71
12.24	11.1	11.46	5.53%	Ιούνιος 2020	11.27	12.25	11.10	11.50	11.50	---	---	---	16.40	---	57	292	168
				Σεπτέμβριος 2020	---	---	---	---	10.97	---	---	---	---	---	---	---	---
				Δεκέμβριος 2020	---	---	---	---	11.03	---	---	---	---	---	---	---	---
(Μέγεθος Συμβολαίου: 100 Χρεόγραφα, Φυσική Παράδοση)																	
VOHALCO SA/NV (ΚΑ)				Μάρτιος 2020	1.88	2.03	1.88	1.97	1.97	---	---	---	4.00	---	33	514	1,355
2.05	1.898	1.99	6.99%	Ιούνιος 2020	1.90	2.05	1.90	1.98	1.98	---	---	---	2.32	---	48	725	1,853
				Σεπτέμβριος 2020	---	---	---	---	1.88	---	---	---	---	---	---	---	---
				Δεκέμβριος 2020	---	---	---	---	1.89	---	---	---	---	---	---	---	---
(Μέγεθος Συμβολαίου: 100 Χρεόγραφα, Φυσική Παράδοση)																	
ΑΔΜΗ ΣΥΜΜΕΤΟΧΩΝ Α.Ε. (ΚΟ)				Μάρτιος 2020	2.00	2.00	1.96	1.96	1.96	---	---	---	2.80	---	28	248	3,316
2.03	1.92	1.936	1.90%	Ιούνιος 2020	1.96	2.04	1.91	1.92	1.92	---	---	---	2.75	---	134	1,204	3,371
				Σεπτέμβριος 2020	---	---	---	---	1.92	---	---	---	---	---	---	---	---
				Δεκέμβριος 2020	---	---	---	---	1.93	---	---	---	---	---	---	---	---
(Μέγεθος Συμβολαίου: 100 Χρεόγραφα, Φυσική Παράδοση)																	
ΓΕΚ ΤΕΡΝΑ (ΚΟ)				Μάρτιος 2020	4.71	4.87	4.71	4.87	4.87	---	---	---	8.89	---	3	306	1,754
5.15	4.86	5.02	6.58%	Ιούνιος 2020	4.88	5.14	4.75	5.12	5.12	---	---	---	7.26	---	40	474	2,558
				Σεπτέμβριος 2020	---	---	---	---	4.76	---	---	---	---	---	---	---	---
				Δεκέμβριος 2020	---	---	---	---	4.78	---	---	---	---	---	---	---	---
(Μέγεθος Συμβολαίου: 100 Χρεόγραφα, Φυσική Παράδοση)																	
ΔΕΗ (ΚΟ)				Μάρτιος 2020	2.39	2.45	2.37	2.37	2.37	---	---	---	4.39	---	36	590	2,662
2.49	2.22	2.22	-1.77%	Ιούνιος 2020	2.34	2.49	2.23	2.23	2.23	---	---	---	3.85	---	159	1,131	4,425
				Σεπτέμβριος 2020	---	---	---	---	2.28	---	---	---	---	---	---	---	---
				Δεκέμβριος 2020	---	---	---	---	2.29	---	---	---	---	---	---	---	---

Σημειώσεις Παραγώγων

Τις τιμές εκκαθάρισης και τις τελικές ανοικτές θέσεις μπορείτε να τις ανακτήσετε στο ακόλουθο path <http://www.helex.gr/el/web/guest/statistics-end-of-day-derivatives>

Υποκείμενη Αγορά				Αγορά Παραγώγων													
Ανωτ Τιμή	Κατωτ Τιμή	Τιμή κλεισ.	Μεταβ.	Μήνας Παράδοσης	Άνοιγμα	Ανωτ Τιμή	Κατωτ Τιμή	Τελ Τιμή	Τιμή κλεισ.	Τελευταία ζήτηση	Τελευταία προσφορά	Τιμή Εκκαθάρισης*	Υψηλό ζωής	Χαμηλό ζωής	Πράξεις	Όγκος	Ανοικτές θέσεις
(Μέγεθος Συμβολαίου: 100 Χρεόγραφα, Φυσική Παράδοση)																	
ΕΘΝΙΚΗ ΤΡΑΠΕΖΑ (ΚΟ)				Μάρτιος 2020	0.992	1.01	0.981	0.988	0.988	---	---	---	3.10	---	80	1,388	3,652
1.0275	0.982	0.9964	9.47%	Ιούνιος 2020	0.985	1.04	0.981	0.990	0.990	---	---	---	2.48	---	332	5,693	14,730
				Σεπτέμβριος 2020	---	---	---	---	0.919	---	---	---	---	---	---	---	---
				Δεκέμβριος 2020	---	---	---	---	0.924	---	---	---	---	---	---	---	---
(Μέγεθος Συμβολαίου: 100 Χρεόγραφα, Φυσική Παράδοση)																	
ΕΛΛΑΚΤΩΡ (ΚΟ)				Μάρτιος 2020	0.650	0.680	0.650	0.652	0.652	---	---	---	1.97	---	102	1,038	4,511
0.68	0.622	0.631	0.80%	Ιούνιος 2020	0.670	0.680	0.635	0.640	0.640	---	---	---	1.52	---	100	1,207	8,065
				Σεπτέμβριος 2020	---	---	---	---	0.632	---	---	---	---	---	---	---	---
				Δεκέμβριος 2020	---	---	---	---	0.636	---	---	---	---	---	---	---	---
(Μέγεθος Συμβολαίου: 100 Χρεόγραφα, Φυσική Παράδοση)																	
ΕΛΛΗΝ. ΧΡΗΜΑΤΙΣΤΗΡΙΑ-Χ.Α. (ΚΟ)				Μάρτιος 2020	2.82	3.05	2.82	3.05	3.05	---	---	---	5.09	---	5	36	386
3.09	2.905	2.97	5.32%	Ιούνιος 2020	3.09	3.10	2.85	2.99	2.99	---	---	---	3.93	---	60	393	710
				Σεπτέμβριος 2020	---	---	---	---	2.85	---	---	---	---	---	---	---	---
				Δεκέμβριος 2020	---	---	---	---	2.86	---	---	---	---	---	---	---	---
(Μέγεθος Συμβολαίου: 100 Χρεόγραφα, Φυσική Παράδοση)																	
ΕΛΛΗΝΙΚΑ ΠΕΤΡΕΛΑΙΑ (ΚΟ)				Μάρτιος 2020	5.08	5.32	5.08	5.32	5.32	---	---	---	8.68	---	20	53	241
5.42	4.95	5.35	11.57%	Ιούνιος 2020	5.29	5.34	5.10	5.34	5.34	---	---	---	6.80	---	15	58	1,312
				Σεπτέμβριος 2020	---	---	---	---	4.84	---	---	---	---	---	---	---	---
				Δεκέμβριος 2020	---	---	---	---	4.87	---	---	---	---	---	---	---	---
(Μέγεθος Συμβολαίου: 100 Χρεόγραφα, Φυσική Παράδοση)																	
ΕΥΔΑΠ (ΚΟ)				Μάρτιος 2020	---	---	---	---	6.87	---	---	---	7.80	---	---	---	186
7.03	6.51	6.79	-1.16%	Ιούνιος 2020	6.75	6.95	6.64	6.69	6.69	---	---	---	6.99	---	5	71	120
				Σεπτέμβριος 2020	---	---	---	---	6.94	---	---	---	---	---	---	---	---
				Δεκέμβριος 2020	---	---	---	---	6.97	---	---	---	---	---	---	---	---
(Μέγεθος Συμβολαίου: 100 Χρεόγραφα, Φυσική Παράδοση)																	
ΙΝΤΡΑΛΟΤ (ΚΟ)				Μάρτιος 2020	0.118	0.131	0.118	0.131	0.131	---	---	---	0.415	---	18	335	695
0.139	0.118	0.1346	22.81%	Ιούνιος 2020	0.118	0.137	0.118	0.130	0.130	---	---	---	0.180	---	20	346	1,144
				Σεπτέμβριος 2020	---	---	---	---	0.111	---	---	---	---	---	---	---	---
				Δεκέμβριος 2020	---	---	---	---	0.111	---	---	---	---	---	---	---	---
(Μέγεθος Συμβολαίου: 100 Χρεόγραφα, Φυσική Παράδοση)																	
ΜΟΤΟΡ ΟΪΛ (ΚΟ)				Μάρτιος 2020	9.89	11.47	9.89	10.98	10.98	---	---	---	21.20	---	4	10	402
11.86	10.53	11.86	19.92%	Ιούνιος 2020	11.08	11.80	9.99	11.70	11.70	---	---	---	16.33	---	35	67	214
				Σεπτέμβριος 2020	---	---	---	---	9.99	---	---	---	---	---	---	---	---
				Δεκέμβριος 2020	---	---	---	---	10.04	---	---	---	---	---	---	---	---

Σημειώσεις Παραγώγων

Τις τιμές εκκαθάρισης και τις τελικές ανοικτές θέσεις μπορείτε να τις ανακτήσετε στο ακόλουθο path <http://www.helex.gr/el/web/guest/statistics-end-of-day-derivatives>

Υποκείμενη Αγορά				Αγορά Παραγώγων										Ανοικτές θέσεις			
Ανωτ Τιμή	Κατωτ Τιμή	Τιμή κλεισ.	Μεταβ.	Μήνας Παράδοσης	Άνοιγμα	Ανωτ Τιμή	Κατωτ Τιμή	Τελ Τιμή	Τιμή κλεισ.	Τελευταία ζήτηση	Τελευταία προσφορά	Τιμή Εκκαθάρισης*	Υψηλό ζωής	Χαμηλό ζωής	Πράξεις	Όγκος	Ανοικτές θέσεις
(Μέγεθος Συμβολαίου: 100 Χρεόγραφα, Φυσική Παράδοση)																	
ΜΥΤΙΛΗΝΑΙΟΣ (ΚΟ)				Μάρτιος 2020	5.94	6.27	5.94	6.16	6.16	---	---	---	10.42	---	80	390	5,795
6.29	6.11	6.25	8.70%	Ιούνιος 2020	6.15	6.33	6.03	6.29	6.29	---	---	---	9.00	---	127	503	3,773
				Σεπτέμβριος 2020	---	---	---	---	5.81	---	---	---	---	---	---	---	---
				Δεκέμβριος 2020	---	---	---	---	5.84	---	---	---	---	---	---	---	---
(Μέγεθος Συμβολαίου: 100 Χρεόγραφα, Φυσική Παράδοση)																	
ΟΛΠ (ΚΟ)				Μάρτιος 2020	16.80	17.08	16.80	17.08	17.08	---	---	---	23.08	---	7	16	140
17.74	16.44	16.56	-1.43%	Ιούνιος 2020	16.79	17.20	16.50	16.50	16.50	---	---	---	19.60	---	10	21	118
				Σεπτέμβριος 2020	---	---	---	---	16.97	---	---	---	---	---	---	---	---
				Δεκέμβριος 2020	---	---	---	---	17.06	---	---	---	---	---	---	---	---
(Μέγεθος Συμβολαίου: 100 Χρεόγραφα, Φυσική Παράδοση)																	
ΟΠΑΠ (ΚΟ)				Μάρτιος 2020	6.65	6.70	6.50	6.53	6.53	---	---	---	12.19	---	17	94	787
6.945	6.49	6.58	5.79%	Ιούνιος 2020	6.60	6.85	6.40	6.52	6.52	---	---	---	8.99	---	49	204	618
				Σεπτέμβριος 2020	---	---	---	---	6.28	---	---	---	6.15	---	---	---	1
				Δεκέμβριος 2020	---	---	---	---	6.31	---	---	---	---	---	---	---	---
(Μέγεθος Συμβολαίου: 100 Χρεόγραφα, Φυσική Παράδοση)																	
ΟΤΕ (ΚΟ)				Μάρτιος 2020	11.40	11.70	11.40	11.70	11.70	---	---	---	14.50	---	9	56	1,446
12.28	11.54	11.78	3.33%	Ιούνιος 2020	12.00	12.05	11.21	11.80	11.80	---	---	---	12.80	---	21	92	1,594
				Σεπτέμβριος 2020	---	---	---	---	11.52	---	---	---	---	---	---	---	---
				Δεκέμβριος 2020	---	---	---	---	11.57	---	---	---	---	---	---	---	---
(Μέγεθος Συμβολαίου: 100 Χρεόγραφα, Φυσική Παράδοση)																	
ΠΕΙΡΑΙΩΣ ΤΡΑΠΕΖΑ (ΚΟ)				Μάρτιος 2020	1.05	1.08	1.04	1.05	1.05	---	---	---	3.43	---	121	2,918	5,295
1.09	1.04	1.04	7.72%	Ιούνιος 2020	1.05	1.08	1.00	1.03	1.03	---	---	---	2.14	---	277	5,238	4,751
				Σεπτέμβριος 2020	---	---	---	---	0.975	---	---	---	---	---	---	---	---
				Δεκέμβριος 2020	---	---	---	---	0.980	---	---	---	---	---	---	---	---
(Μέγεθος Συμβολαίου: 100 Χρεόγραφα, Φυσική Παράδοση)																	
ΤΕΡΝΑ ΕΝΕΡΓΕΙΑΚΗ (ΚΟ)				Μάρτιος 2020	6.74	6.74	6.74	6.74	6.74	---	---	---	8.32	5.51	5	8	393
7.2	6.95	7.18	6.53%	Ιούνιος 2020	6.74	7.20	6.68	7.20	7.20	---	---	---	7.20	---	37	126	3,305
				Σεπτέμβριος 2020	---	---	---	---	6.81	---	---	---	---	---	---	---	---
				Δεκέμβριος 2020	---	---	---	---	6.84	---	---	---	---	---	---	---	---
(Μέγεθος Συμβολαίου: 102 Χρεόγραφα, Φυσική Παράδοση)																	
ΤΡΑΠΕΖΑ EUROBANK ERGASIAS (ΚΟ)				Μάρτιος 2020	0.345	0.385	0.345	0.367	0.367	---	---	---	0.935	---	107	5,261	10,807
0.39	0.3608	0.3654	7.47%	Ιούνιος 2020	0.367	0.390	0.361	0.365	0.365	---	---	---	0.820	---	232	8,410	21,910
				Σεπτέμβριος 2020	---	---	---	---	0.343	---	---	---	---	---	---	---	---
				Δεκέμβριος 2020	---	---	---	---	0.345	---	---	---	---	---	---	---	---

Σημειώσεις Παραγώγων

Τις τιμές εκκαθάρισης και τις τελικές ανοικτές θέσεις μπορείτε να τις ανακτήσετε στο ακόλουθο path <http://www.helex.gr/el/web/guest/statistics-end-of-day-derivatives>

FTSE/X.A. Large Cap

(Μονάδα Διαπραγμάτευσης: 1 Μονάδα Δείκτη x 2€ - Τρόπος Εξάσκησης: Ευρωπαϊκός, Χρηματικός Διακανονισμός)

Τιμή Εξάσκησης	Δικαιώματα Αγοράς														Δικαιώματα Πώλησης																					
	Μάρτιος 2020							Απρίλιος 2020							Λοιποί Μήνες		Μάρτιος 2020							Απρίλιος 2020							Λοιποί Μήνες		Τιμή Εξάσκησης			
	Άνοιγμα	Ανιψ. Τιμή	Κατωτ. Τιμή	Τελ. Τιμή	Τιμή κλεισ.	Όγκος	Ανοικτές θέσεις	Άνοιγμα	Ανιψ. Τιμή	Κατωτ. Τιμή	Τελ. Τιμή	Τιμή κλεισ.	Όγκος	Ανοικτές θέσεις	Όγκος	Ανοικτές θέσεις	Άνοιγμα	Ανιψ. Τιμή	Κατωτ. Τιμή	Τελ. Τιμή	Τιμή κλεισ.	Όγκος	Ανοικτές θέσεις	Άνοιγμα	Ανιψ. Τιμή	Κατωτ. Τιμή	Τελ. Τιμή	Τιμή κλεισ.	Όγκος	Ανοικτές θέσεις	Όγκος	Ανοικτές θέσεις				
1,950	0.00	0.00	0.00	-	-	-	11	0.00	0.00	0.00	-	0.79	-	40			0.00	0.00	0.00	-	1,951.00	-	20	0.00	0.00	0.00	-	713.00	-	40				1,950		
1,975	0.00	0.00	0.00	-	-	-	8	0.00	0.00	0.00	-	0.65	-	60			0.00	0.00	0.00	-	1,976.00	-	44	0.00	0.00	0.00	-	738.00	-	60			1,975			
2,000	0.00	0.00	0.00	-	-	-	121	0.00	0.00	0.00	-	0.53	-	80			0.00	0.00	0.00	-	2,001.00	-	40	0.00	0.00	0.00	-	763.00	-	20			2,000			
2,050	0.00	0.00	0.00	-	-	-	110	0.00	0.00	0.00	-	0.35	-	61			0.00	0.00	0.00	-	2,051.00	-	20	0.00	0.00	0.00	-	813.00	-	-			2,050			
2,100	0.00	0.00	0.00	-	-	-	93	0.00	0.00	0.00	-	0.24	-	40			0.00	0.00	0.00	-	2,101.00	-	31	0.00	0.00	0.00	-	862.00	-	21			2,100			
2,150	0.00	0.00	0.00	-	-	-	102	0.00	0.00	0.00	-	0.16	-	-			0.00	0.00	0.00	-	2,151.00	-	20	0.00	0.00	0.00	-	912.00	-	20			2,150			
2,200	0.00	0.00	0.00	-	-	-	120	0.00	0.00	0.00	-	0.10	-	-			0.00	0.00	0.00	-	2,201.00	-	116	0.00	0.00	0.00	-	962.00	-	20			2,200			
2,250	0.00	0.00	0.00	-	-	-	137	0.00	0.00	0.00	-	0.07	-	-			0.00	0.00	0.00	-	2,251.00	-	25	0.00	0.00	0.00	-	1,012.00	-	-			2,250			
2,300	0.00	0.00	0.00	-	-	-	37	0.00	0.00	0.00	-	0.04	-	-			0.00	0.00	0.00	-	2,301.00	-	122	0.00	0.00	0.00	-	1,062.00	-	-			2,300			
2,350	0.00	0.00	0.00	-	-	-	228	0.00	0.00	0.00	-	0.03	-	-			0.00	0.00	0.00	-	2,351.00	-	20	0.00	0.00	0.00	-	1,112.00	-	-			2,350			
2,400	0.00	0.00	0.00	-	-	-	42	0.00	0.00	0.00	-	0.02	-	-			0.00	0.00	0.00	-	2,401.00	-	22	0.00	0.00	0.00	-	1,162.00	-	-			2,400			
2,450	0.00	0.00	0.00	-	-	-	20	0.00	0.00	0.00	-	0.01	-	-			0.00	0.00	0.00	-	2,451.00	-	-	0.00	0.00	0.00	-	1,212.00	-	-			2,450			
2,500	0.00	0.00	0.00	-	-	-	-	0.00	0.00	0.00	-	0.01	-	-			0.00	0.00	0.00	-	2,501.00	-	-	0.00	0.00	0.00	-	1,262.00	-	-			2,500			
2,550	0.00	0.00	0.00	-	-	-	-	0.00	0.00	0.00	-	0.01	-	-			0.00	0.00	0.00	-	2,551.00	-	-	0.00	0.00	0.00	-	1,311.00	-	-			2,550			
2,600	0.00	0.00	0.00	-	-	-	-	0.00	0.00	0.00	-	0.13	-	-			0.00	0.00	0.00	-	2,601.00	-	-	0.00	0.00	0.00	-	1,361.00	-	-			2,600			
Σύνολο:							2						1,487																							
Αριθμός Πράξεων:							2																													

ALPHA BANK (KO)

(Μέγεθος Συμβολαίου: 100 Χρέογραφα, Τρόπος Εξάσκησης: Αμερικάνικος, Φυσική Παράδοση)

Τιμή Εξάσκησης	Δικαιώματα Αγοράς														Δικαιώματα Πώλησης																									
	Μάρτιος 2020				Απρίλιος 2020				Λοιποί Μήνες		Μάρτιος 2020				Απρίλιος 2020				Λοιποί Μήνες		Τιμή Εξάσκησης																			
	Ανοιγμα	Ανιπ Τιμή	Κατωτ Τιμή	Τελ Τιμή	Τιμή κλεισ.	Όγκος	Ανοικτές θέσεις	Ανοιγμα	Ανιπ Τιμή	Κατωτ Τιμή	Τελ Τιμή	Τιμή κλεισ.	Όγκος	Ανοικτές θέσεις	Όγκος	Ανοικτές θέσεις	Ανοιγμα	Ανιπ Τιμή	Κατωτ Τιμή	Τελ Τιμή		Τιμή κλεισ.	Όγκος	Ανοικτές θέσεις	Όγκος	Ανοικτές θέσεις														
0.350						-	-	0.000	0.000	0.000		0.247	-	-										-	-	0.000	0.000	0.000		0.001	-	-								
0.400						-	-	0.000	0.000	0.000		0.197	-	-									-	-	0.000	0.000	0.000		0.001	-	-									0.004
0.450						-	-	0.000	0.000	0.000		0.148	-	-									-	-	0.000	0.000	0.000		0.001	-	-									0.005
0.500						-	-	0.000	0.000	0.000		0.103	-	-									-	-	0.000	0.000	0.000		0.006	-	-									0.005
0.550						-	-	0.000	0.000	0.000		0.065	-	-									-	-	0.000	0.000	0.000		0.018	-	-									0.006
0.600	0.000	0.000	0.000			-	-	0.000	0.000	0.000		0.037	-	-			0.000	0.000	0.000				0.000	0.000	0.000		0.040	-	-										0.006	
0.650	0.000	0.000	0.000			-	-	0.000	0.000	0.000		0.019	-	-			0.000	0.000	0.000				0.000	0.000	0.000		0.072	-	-										0.007	
0.700	0.000	0.000	0.000			-	-	0.000	0.000	0.000		0.009	-	-			0.000	0.000	0.000				0.000	0.000	0.000		0.112	-	-										0.007	
0.750	0.000	0.000	0.000			-	-	0.000	0.000	0.000		0.004	-	-			0.000	0.000	0.000				0.000	0.000	0.000		0.157	-	-										0.008	
0.800	0.000	0.000	0.000			-	-	0.000	0.000	0.000		0.002	-	-			0.000	0.000	0.000				0.000	0.000	0.000		0.205	-	-										0.008	
0.850	0.000	0.000	0.000			-	-	0.000	0.000	0.000		0.001	-	-			0.000	0.000	0.000				0.000	0.000	0.000		0.254	-	-										0.009	
0.900	0.000	0.000	0.000			-	-	0.000	0.000	0.000		0.001	-	-			0.000	0.000	0.000				0.000	0.000	0.000		0.304	-	-										0.009	
0.950	0.000	0.000	0.000			-	-	0.000	0.000	0.000		0.001	-	-			0.000	0.000	0.000				0.000	0.000	0.000		0.354	-	-										0.010	
1.000	0.000	0.000	0.000			-	-	0.000	0.000	0.000		0.001	-	30			0.000	0.000	0.000				0.000	0.000	0.000		0.404	-	-										0.010	
1.100	0.000	0.000	0.000			-	10	0.000	0.000	0.000		0.001	-	-			0.000	0.000	0.000				0.000	0.000	0.000		0.504	-	-										0.011	
1.200	0.000	0.000	0.000			-	-	0.000	0.000	0.000		0.005	-	-			0.000	0.000	0.000				0.000	0.000	0.000		0.604	-	-										0.012	
1.300	0.000	0.000	0.000			-	-	0.000	0.000	0.000		0.002	-	-			0.000	0.000	0.000				0.000	0.000	0.000		0.704	-	-										0.013	
1.400	0.000	0.000	0.000			-	-	0.000	0.000	0.000		0.001	-	-			0.000	0.000	0.000				0.000	0.000	0.000		0.804	-	-										0.014	
1.500	0.000	0.000	0.000			-	-	0.000	0.000	0.000		0.001	-	-			0.000	0.000	0.000				0.000	0.000	0.000		0.904	-	-										0.015	
1.600	0.000	0.000	0.000			-	-	0.000	0.000	0.000		0.003	-	-			0.000	0.000	0.000				0.000	0.000	0.000		1.00	-	-										0.016	
1.700	0.000	0.000	0.000			-	-	0.000	0.000	0.000		0.001	-	-			0.000	0.000	0.000				0.000	0.000	0.000		1.10	-	-										0.017	
1.800	0.000	0.000	0.000			-	40	0.000	0.000	0.000		0.001	-	10			0.000	0.000	0.000				0.000	0.000	0.000		1.20	-	-										0.018	
1.900	0.000	0.000	0.000			-	-	0.000	0.000	0.000		0.001	-	-			0.000	0.000	0.000				0.000	0.000	0.000		1.30	-	-										0.019	
2.000	0.000	0.000	0.000			-	-	0.000	0.000	0.000		0.001	-	-			0.000	0.000	0.000				0.000	0.000	0.000		1.40	-	-										0.020	
2.200	0.000	0.000	0.000			-	-	0.000	0.000	0.000		0.003	-	-			0.000	0.000	0.000				0.000	0.000	0.000		1.60	-	-										0.022	
2.400	0.000	0.000	0.000			-	-	0.000	0.000	0.000		0.001	-	-			0.000	0.000	0.000				0.000	0.000	0.000		1.80	-	-										0.024	
2.600	0.000	0.000	0.000			-	-	0.000	0.000	0.000		0.001	-	-			0.000	0.000	0.000				0.000	0.000	0.000		2.00	-	-										0.026	
2.800	0.000	0.000	0.000			-	-	0.000	0.000	0.000		0.001	-	-			0.000	0.000	0.000				0.000	0.000	0.000		2.20	-	-										0.028	
Σύνολα:						0	50						0	40	0	0							0	0				0	0	0	0	0	0	0	0	0	0	0	0	0
Αριθμός Πράξεων:						0							0		0								0.00					0												0

ΔΕΗ (ΚΟ)

(Μέγεθος Συμβολαίου: 100 Χρεόγραφα, Τρόπος Εξάσκησης: Αμερικάνικος, Φυσική Παράδοση)

Τιμή Εξάσκησης	Δικαιώματα Αγοράς														Δικαιώματα Πώλησης													
	Μάρτιος 2020				Απρίλιος 2020				Λοιποί Μήνες		Μάρτιος 2020				Απρίλιος 2020				Λοιποί Μήνες		Τιμή Εξάσκησης							
	Άνοιγμα	Ανιγ. Τιμή	Καπιτ. Τιμή	Τελ. Τιμή	Τιμή κλεισ.	Όγκος	Άνοιγ. θέσεις	Άνοιγμα	Ανιγ. Τιμή	Καπιτ. Τιμή	Τελ. Τιμή	Τιμή κλεισ.	Όγκος	Άνοιγ. θέσεις	Όγκος	Άνοιγ. θέσεις	Άνοιγμα	Ανιγ. Τιμή	Καπιτ. Τιμή	Τελ. Τιμή		Τιμή κλεισ.	Όγκος	Άνοιγ. θέσεις	Όγκος	Άνοιγ. θέσεις		
0.900	0.000	0.000	0.000			-	-							-	-													
0.950	0.000	0.000	0.000			-	-							-	-													0.010
1.000	0.000	0.000	0.000			-	-	0.000	0.000	0.000		1.26	-	-					0.000	0.000	0.000		0.005	-	-		0.010	
1.100	0.000	0.000	0.000			-	-	0.000	0.000	0.000		1.16	-	-				0.000	0.000	0.000		0.001	-	-			0.011	
1.200	0.000	0.000	0.000			-	-	0.000	0.000	0.000		1.06	-	-				0.000	0.000	0.000		0.003	-	-			0.012	
1.300	0.000	0.000	0.000			-	-	0.000	0.000	0.000		0.968	-	-				0.000	0.000	0.000		0.006	-	-			0.013	
1.400	0.000	0.000	0.000			-	-	0.000	0.000	0.000		0.875	-	-				0.000	0.000	0.000		0.012	-	-			0.014	
1.500	0.000	0.000	0.000			-	-	0.000	0.000	0.000		0.784	-	-				0.000	0.000	0.000		0.021	-	-			0.015	
1.600	0.000	0.000	0.000			-	-	0.000	0.000	0.000		0.697	-	-				0.000	0.000	0.000		0.034	-	-			0.016	
1.700	0.000	0.000	0.000			-	-	0.000	0.000	0.000		0.616	-	-				0.000	0.000	0.000		0.054	-	-			0.017	
1.800	0.000	0.000	0.000			-	-	0.000	0.000	0.000		0.541	-	-				0.000	0.000	0.000		0.078	-	-			0.018	
1.900	0.000	0.000	0.000			-	-	0.000	0.000	0.000		0.469	-	-				0.000	0.000	0.000		0.106	-	-			0.019	
2.000	0.000	0.000	0.000			-	-	0.000	0.000	0.000		0.408	-	5				0.000	0.000	0.000		0.145	-	-			0.020	
2.200	0.000	0.000	0.000			-	-	0.000	0.000	0.000		0.300	-	-				0.000	0.000	0.000		0.237	-	-			0.022	
2.400	0.000	0.000	0.000			-	50	0.000	0.000	0.000		0.216	-	5				0.000	0.000	0.000		0.353	-	-			0.024	
2.600	0.000	0.000	0.000			-	-	0.000	0.000	0.000		0.153	-	-				0.000	0.000	0.000		0.489	-	-			0.026	
2.800	0.000	0.000	0.000			-	-	0.000	0.000	0.000		0.107	-	-				0.000	0.000	0.000		0.643	-	-			0.028	
3.000	0.000	0.000	0.000			-	25	0.000	0.000	0.000		0.073	-	2				0.000	0.000	0.000		0.809	-	-			0.030	
3.200	0.000	0.000	0.000			-	70	0.000	0.000	0.000		0.049	-	1				0.000	0.000	0.000		0.985	-	-			0.032	
3.400	0.000	0.000	0.000			-	-	0.000	0.000	0.000		0.033	-	-				0.000	0.000	0.000		1.17	-	-			0.034	
3.600	0.000	0.000	0.000			-	-	0.000	0.000	0.000		0.023	-	-				0.000	0.000	0.000		1.36	-	-			0.036	
3.800	0.000	0.000	0.000			-	-	0.000	0.000	0.000		0.015	-	-				0.000	0.000	0.000		1.55	-	-			0.038	
4.000	0.000	0.000	0.000			-	-	0.000	0.000	0.000		0.010	-	-				0.000	0.000	0.000		1.75	-	-			0.040	
4.400	0.000	0.000	0.000			-	15	0.000	0.000	0.000		0.004	-	-				0.000	0.000	0.000		2.14	-	-			0.044	
4.800	0.000	0.000	0.000			-	245	0.000	0.000	0.000		0.002	-	-				0.000	0.000	0.000		2.54	-	-			0.048	
5.200	0.000	0.000	0.000			-	-	0.000	0.000	0.000		0.001	-	-				0.000	0.000	0.000		2.94	-	-			0.052	
5.600	0.000	0.000	0.000			-	-	0.000	0.000	0.000		0.004	-	-				0.000	0.000	0.000		3.34	-	-			0.056	
6.000	0.000	0.000	0.000			-	-	0.000	0.000	0.000		0.001	-	-				0.000	0.000	0.000		3.74	-	-			0.060	
6.400	0.000	0.000	0.000			-	-	0.000	0.000	0.000		0.001	-	-				0.000	0.000	0.000		4.14	-	-			0.064	
Σύνολο:						0	405							0	13	0	0						0	299	0	0		
Αριθμός Πράξεων:						0								0	0							0.00		0		0		

ΕΘΝΙΚΗ ΤΡΑΠΕΖΑ (ΚΟ)

(Μέγεθος Συμβολαίου: 100 Χρεόγραφα, Τρόπος Εξάσκησης: Αμερικάνικος, Φυσική Παράδοση)

Τιμή Εξάσκησης	Δικαιώματα Αγοράς												Δικαιώματα Πώλησης													
	Μάρτιος 2020				Απρίλιος 2020				Λοιποί Μήνες				Μάρτιος 2020				Απρίλιος 2020				Λοιποί Μήνες					
	Άνοιγμα	Ανιψ. Τιμή	Κατωτ. Τιμή	Τελ. Τιμή	Τιμή κλεισ.	Όγκος	Άνοιγ. θέσεις	Άνοιγμα	Ανιψ. Τιμή	Κατωτ. Τιμή	Τελ. Τιμή	Τιμή κλεισ.	Όγκος	Άνοιγ. θέσεις	Όγκος	Άνοιγ. θέσεις	Άνοιγμα	Ανιψ. Τιμή	Κατωτ. Τιμή	Τελ. Τιμή	Τιμή κλεισ.	Όγκος	Άνοιγ. θέσεις	Όγκος	Άνοιγ. θέσεις	Τιμή Εξάσκησης
0.650						-	0.000	0.000	0.000		0.261	-	-			-	0.000	0.000	0.000		0.001	-	-			0.007
0.700						-	0.000	0.000	0.000		0.213	-	-			-	0.000	0.000	0.000		0.002	-	-			0.007
0.750						-	0.000	0.000	0.000		0.167	-	-			-	0.000	0.000	0.000		0.006	-	-			0.008
0.800	0.000	0.000	0.000			-	0.000	0.000	0.000		0.124	-	-			0.000	0.000	0.000		0.013	-	-			0.008	
0.850	0.000	0.000	0.000			-	0.000	0.000	0.000		0.089	-	-			0.000	0.000	0.000		0.027	-	-			0.009	
0.900	0.000	0.000	0.000			-	0.000	0.000	0.000		0.060	-	-			0.000	0.000	0.000		0.048	-	-			0.009	
0.950	0.000	0.000	0.000			-	0.000	0.000	0.000		0.038	-	-			0.000	0.000	0.000		0.077	-	-			0.010	
1.000	0.000	0.000	0.000			-	0.000	0.000	0.000		0.023	-	-			0.000	0.000	0.000		0.112	-	-			0.010	
1.100	0.000	0.000	0.000			-	0.000	0.000	0.000		0.007	-	-			0.000	0.000	0.000		0.196	-	-			0.011	
1.200	0.000	0.000	0.000			-	0.000	0.000	0.000		0.002	-	-			0.000	0.000	0.000		0.291	-	-			0.012	
1.300	0.000	0.000	0.000			-	0.000	0.000	0.000		0.003	-	-			0.000	0.000	0.000		0.390	-	-			0.013	
1.400	0.000	0.000	0.000			-	0.000	0.000	0.000		0.001	-	-			0.000	0.000	0.000		0.490	-	-			0.014	
1.500	0.000	0.000	0.000			-	0.000	0.000	0.000		0.006	-	-			0.000	0.000	0.000		0.590	-	-			0.015	
1.600	0.000	0.000	0.000			-	0.000	0.000	0.000		0.002	-	-			0.000	0.000	0.000		0.690	-	-			0.016	
1.700	0.000	0.000	0.000			-	0.000	0.000	0.000		0.001	-	-			0.000	0.000	0.000		0.790	-	-			0.017	
1.800	0.000	0.000	0.000			-	0.000	0.000	0.000		0.007	-	-			0.000	0.000	0.000		0.890	-	-			0.018	
1.900	0.000	0.000	0.000			-	0.000	0.000	0.000		0.001	-	1			0.000	0.000	0.000		0.990	-	-			0.019	
2.000	0.000	0.000	0.000			-	0.000	0.000	0.000		0.001	-	-			0.000	0.000	0.000		1.09	-	-			0.020	
2.200	0.000	0.000	0.000			-	0.000	0.000	0.000		0.001	-	-			0.000	0.000	0.000		1.29	-	-			0.022	
2.400	0.000	0.000	0.000			-	0.000	0.000	0.000		0.001	-	1			0.000	0.000	0.000		1.49	-	-			0.024	
2.600	0.000	0.000	0.000			-	0.000	0.000	0.000		0.001	-	50			0.000	0.000	0.000		1.69	-	-			0.026	
2.800	0.000	0.000	0.000			-	0.000	0.000	0.000		0.001	-	10			0.000	0.000	0.000		1.89	-	-			0.028	
3.000	0.000	0.000	0.000			-	0.000	0.000	0.000		0.001	-	-			0.000	0.000	0.000		2.09	-	-			0.030	
3.200	0.000	0.000	0.000			-	0.000	0.000	0.000		0.001	-	-			0.000	0.000	0.000		2.29	-	-			0.032	
3.400	0.000	0.000	0.000			-	0.000	0.000	0.000		0.001	-	-			0.000	0.000	0.000		2.49	-	-			0.034	
3.600	0.000	0.000	0.000			-	0.000	0.000	0.000		0.001	-	-			0.000	0.000	0.000		2.69	-	-			0.036	
3.800	0.000	0.000	0.000			-	0.000	0.000	0.000		0.001	-	-			0.000	0.000	0.000		2.89	-	-			0.038	
4.000	0.000	0.000	0.000			-	0.000	0.000	0.000		0.001	-	-			0.000	0.000	0.000		3.09	-	-			0.040	
4.400	0.000	0.000	0.000			-	0.000	0.000	0.000			-	-			0.000	0.000	0.000			-	-			0.044	
Σύνολο:						0	16					0	62	0	0					0	9	0	279			
Αριθμός Πράξεων:						0						0		0						0.00		0		0		

ΟΠΑΠ (ΚΟ)

(Μέγεθος Συμβολαίου: 100 Χρέεγραφα, Τρόπος Εξάσκησης: Αμερικάνικος, Φυσική Παράδοση)

Τιμή Εξάσκησης	Δικαιώματα Αγοράς														Δικαιώματα Πώλησης																		
	Μάρτιος 2020						Απρίλιος 2020						Λοιποί Μήνες		Μάρτιος 2020						Απρίλιος 2020						Λοιποί Μήνες		Τιμή Εξάσκησης				
	Άνοιγμα	Ανιγτ Τιμή	Κατωτ Τιμή	Τελ Τιμή	Τιμή κλεισ.	Όγκος	Άνοιγμα	Ανιγτ Τιμή	Κατωτ Τιμή	Τελ Τιμή	Τιμή κλεισ.	Όγκος	Άνοιγτες θέσεις	Όγκος	Άνοιγτες θέσεις	Άνοιγμα	Ανιγτ Τιμή	Κατωτ Τιμή	Τελ Τιμή	Τιμή κλεισ.	Όγκος	Άνοιγτες θέσεις	Άνοιγμα	Ανιγτ Τιμή	Κατωτ Τιμή	Τελ Τιμή	Τιμή κλεισ.	Όγκος		Άνοιγτες θέσεις	Όγκος	Άνοιγτες θέσεις	
4.000						-	-	0.000	0.000	0.000	2.23	-	-									-	-	0.000	0.000	0.000	0.001	-		-			0.040
4.400						-	-	0.000	0.000	0.000	1.83	-	-									-	-	0.000	0.000	0.000	0.001	-	-			0.044	
4.800						-	-	0.000	0.000	0.000	1.43	-	-									-	-	0.000	0.000	0.000	0.001	-	-			0.048	
5.200						-	-	0.000	0.000	0.000	1.04	-	-									-	-	0.000	0.000	0.000	0.007	-	-			0.052	
5.600	0.000	0.000	0.000			-	-	0.000	0.000	0.000	0.670	-	-			0.000	0.000	0.000				-	-	0.000	0.000	0.000	0.041	-	-			0.056	
6.000	0.000	0.000	0.000			-	-	0.000	0.000	0.000	0.372	-	-			0.000	0.000	0.000				-	-	0.000	0.000	0.000	0.143	-	-			0.060	
6.400	0.000	0.000	0.000			-	-	0.000	0.000	0.000	0.171	-	-			0.000	0.000	0.000				-	-	0.000	0.000	0.000	0.342	-	-			0.064	
6.800	0.000	0.000	0.000			-	-	0.000	0.000	0.000	0.065	-	-			0.000	0.000	0.000				-	-	0.000	0.000	0.000	0.637	-	-			0.068	
7.200	0.000	0.000	0.000			-	-	0.000	0.000	0.000	0.020	-	-			0.000	0.000	0.000				-	-	0.000	0.000	0.000	0.994	-	-			0.072	
7.600	0.000	0.000	0.000			-	-	0.000	0.000	0.000	0.005	-	-			0.000	0.000	0.000				-	-	0.000	0.000	0.000	1.38	-	-			0.076	
8.000	0.000	0.000	0.000			-	-	0.000	0.000	0.000	0.001	-	-			0.000	0.000	0.000				-	-	0.000	0.000	0.000	1.78	-	-			0.080	
8.400	0.000	0.000	0.000			-	-	0.000	0.000	0.000	0.083	-	-			0.000	0.000	0.000				-	-	0.000	0.000	0.000	2.18	-	-			0.084	
8.800	0.000	0.000	0.000			-	-	0.000	0.000	0.000	0.035	-	-			0.000	0.000	0.000				-	-	0.000	0.000	0.000	2.58	-	-			0.088	
9.200	0.000	0.000	0.000			-	-	0.000	0.000	0.000	0.001	-	10			0.000	0.000	0.000				-	-	0.000	0.000	0.000	2.98	-	-			0.092	
9.600	0.000	0.000	0.000			-	-	0.000	0.000	0.000	0.001	-	5			0.000	0.000	0.000				-	5	0.000	0.000	0.000	3.38	-	-			0.096	
10.000	0.000	0.000	0.000			-	5	0.000	0.000	0.000	0.001	-	5			0.000	0.000	0.000				-	5	0.000	0.000	0.000	3.78	-	-			0.100	
11.000	0.000	0.000	0.000			-	22	0.000	0.000	0.000	0.001	-	89			0.000	0.000	0.000				-	10	0.000	0.000	0.000	4.78	-	-			0.110	
12.000	0.000	0.000	0.000			-	8	0.000	0.000	0.000	0.001	-	22			0.000	0.000	0.000				-	2	0.000	0.000	0.000	5.78	-	-			0.120	
13.000	0.000	0.000	0.000			-	-	0.000	0.000	0.000	0.001	-	-			0.000	0.000	0.000				-	-	0.000	0.000	0.000	6.78	-	-			0.130	
14.000	0.000	0.000	0.000			-	-	0.000	0.000	0.000	0.001	-	-			0.000	0.000	0.000				-	-	0.000	0.000	0.000	7.78	-	-			0.140	
15.000	0.000	0.000	0.000			-	-	0.000	0.000	0.000	0.003	-	-			0.000	0.000	0.000				-	-	0.000	0.000	0.000	8.78	-	-			0.150	
16.000	0.000	0.000	0.000			-	-	0.000	0.000	0.000	0.001	-	-			0.000	0.000	0.000				-	-	0.000	0.000	0.000	9.78	-	-			0.160	
17.000	0.000	0.000	0.000			-	-	0.000	0.000	0.000	0.001	-	-			0.000	0.000	0.000				-	-	0.000	0.000	0.000	10.78	-	-			0.170	
Σύνολα:						0	35					0	131		0	0						0	22							0	68	0	0
Αριθμός Πράξεων:						0						0			0							0.00								0		0	

ΟΤΕ (ΚΟ)

(Μέγεθος Συμβολαίου: 100 Χρεόγραφα, Τρόπος Εξάσκησης: Αμερικάνικος, Φυσική Παράδοση)

Τιμή Εξάσκησης	Δικαιώματα Αγοράς													Δικαιώματα Πώλησης														
	Μάρτιος 2020				Απρίλιος 2020				Λοιποί Μήνες					Μάρτιος 2020				Απρίλιος 2020				Λοιποί Μήνες						
	Άνοιγμα	Ανιγν. Τιμή	Κατωτ. Τιμή	Τελ. Τιμή	Τιμή κλεισ.	Όγκος	Άνοιγ. θέσεις	Άνοιγμα	Ανιγν. Τιμή	Κατωτ. Τιμή	Τελ. Τιμή	Τιμή κλεισ.	Όγκος	Άνοιγ. θέσεις	Όγκος	Άνοιγ. θέσεις	Άνοιγμα	Ανιγν. Τιμή	Κατωτ. Τιμή	Τελ. Τιμή	Τιμή κλεισ.	Όγκος	Άνοιγ. θέσεις	Όγκος	Άνοιγ. θέσεις	Όγκος	Άνοιγ. θέσεις	Τιμή Εξάσκησης
7.200						-	0.000	0.000	0.000		4.21	-	-			-	0.000	0.000	0.000		0.004	-	-			-	-	0.072
7.600						-	0.000	0.000	0.000		3.81	-	-			-	0.000	0.000	0.000		0.002	-	-			-	-	0.076
8.000	0.000	0.000	0.000			-	0.000	0.000	0.000		3.41	-	-			0.000	0.000	0.000		9.00	-	-			0.000	0.000	0.000	0.080
8.400	0.000	0.000	0.000			-	0.000	0.000	0.000		3.01	-	-			0.000	0.000	0.000		9.40	-	-			0.000	0.000	0.000	0.084
8.800	0.000	0.000	0.000			-	0.000	0.000	0.000		2.62	-	-			0.000	0.000	0.000		9.80	-	-			0.000	0.000	0.000	0.088
9.200	0.000	0.000	0.000			-	0.000	0.000	0.000		2.23	-	-			0.000	0.000	0.000		10.20	-	-			0.000	0.000	0.000	0.092
9.600	0.000	0.000	0.000			-	0.000	0.000	0.000		1.85	-	-			0.000	0.000	0.000		10.60	-	-			0.000	0.000	0.000	0.096
10.000	0.000	0.000	0.000			-	0.000	0.000	0.000		1.48	-	-			0.000	0.000	0.000		11.00	-	-			0.000	0.000	0.000	0.100
11.000	0.000	0.000	0.000			-	0.000	0.000	0.000		0.737	-	-			0.000	0.000	0.000		12.00	-	-			0.000	0.000	0.000	0.110
12.000	0.000	0.000	0.000			-	0.000	0.000	0.000		0.285	-	20			0.000	0.000	0.000		13.00	-	-			0.000	0.000	0.000	0.120
13.000	0.000	0.000	0.000			-	0.000	0.000	0.000		0.083	-	25			0.000	0.000	0.000		14.00	-	-			0.000	0.000	0.000	0.130
14.000	0.000	0.000	0.000			-	0.000	0.000	0.000		0.019	-	21			0.000	0.000	0.000		15.00	-	-			0.000	0.000	0.000	0.140
15.000	0.000	0.000	0.000			-	0.000	0.000	0.000		0.003	-	-			0.000	0.000	0.000		16.00	-	-			0.000	0.000	0.000	0.150
16.000	0.000	0.000	0.000			-	0.000	0.000	0.000		0.001	-	-			0.000	0.000	0.000		17.00	-	-			0.000	0.000	0.000	0.160
17.000	0.000	0.000	0.000			-	0.000	0.000	0.000		0.001	-	-			0.000	0.000	0.000		18.00	-	-			0.000	0.000	0.000	0.170
18.000	0.000	0.000	0.000			-	0.000	0.000	0.000		0.001	-	-			0.000	0.000	0.000		19.00	-	-			0.000	0.000	0.000	0.180
19.000	0.000	0.000	0.000			-	0.000	0.000	0.000		0.001	-	-			0.000	0.000	0.000		20.00	-	-			0.000	0.000	0.000	0.190
Σύνολο:						0	91					0	66	0	0					0	0			0	52	0	0	
Αριθμός Πράξεων:						0						0		0						0.00				0		0		

ΠΕΙΡΑΙΩΣ ΤΡΑΠΕΖΑ (ΚΟ)

(Μέγεθος Συμβολαίου: 100 Χρεόγραφα, Τρόπος Εξάσκησης: Αμερικάνικος, Φυσική Παράδοση)

Τιμή Εξάσκησης	Δικαιώματα Αγοράς														Δικαιώματα Πώλησης																			
	Μάρτιος 2020							Απρίλιος 2020							Λοιποί Μήνες		Μάρτιος 2020							Απρίλιος 2020							Λοιποί Μήνες		Τιμή Εξάσκησης	
	Άνοιγμα	Ανιγ. Τιμή	Καπιτ. Τιμή	Τελ. Τιμή	Τιμή κλεισ.	Όγκος	Ανοικτές θέσεις	Άνοιγμα	Ανιγ. Τιμή	Καπιτ. Τιμή	Τελ. Τιμή	Τιμή κλεισ.	Όγκος	Ανοικτές θέσεις	Όγκος	Ανοικτές θέσεις	Άνοιγμα	Ανιγ. Τιμή	Καπιτ. Τιμή	Τελ. Τιμή	Τιμή κλεισ.	Όγκος	Ανοικτές θέσεις	Άνοιγμα	Ανιγ. Τιμή	Καπιτ. Τιμή	Τελ. Τιμή	Τιμή κλεισ.	Όγκος	Ανοικτές θέσεις	Όγκος	Ανοικτές θέσεις		
0.700						-	-	0.000	0.000	0.000	0.268	-	-									-	-	0.000	0.000	0.000	0.001	-	-			0.007		
0.750						-	-	0.000	0.000	0.000	0.220	-	-									-	-	0.000	0.000	0.000	0.003	-	-			0.008		
0.800	0.000	0.000	0.000			-	-	0.000	0.000	0.000	0.174	-	-				0.000	0.000	0.000	1.80	-	-	0.000	0.000	0.000	0.007	-	-			0.008			
0.850	0.000	0.000	0.000			-	-	0.000	0.000	0.000	0.133	-	-				0.000	0.000	0.000	1.85	-	-	0.000	0.000	0.000	0.015	-	-			0.009			
0.900	0.000	0.000	0.000			-	-	0.000	0.000	0.000	0.097	-	-				0.000	0.000	0.000	1.90	-	-	0.000	0.000	0.000	0.030	-	-			0.009			
0.950	0.000	0.000	0.000			-	-	0.000	0.000	0.000	0.068	-	-				0.000	0.000	0.000	1.95	-	-	0.000	0.000	0.000	0.051	-	-			0.010			
1.000	0.000	0.000	0.000			-	-	0.000	0.000	0.000	0.046	-	-				0.000	0.000	0.000	2.00	-	-	0.000	0.000	0.000	0.078	-	-			0.010			
1.100	0.000	0.000	0.000			-	-	0.000	0.000	0.000	0.018	-	-				0.000	0.000	0.000	2.10	-	-	0.000	0.000	0.000	0.150	-	-			0.011			
1.200	0.000	0.000	0.000			-	-	0.000	0.000	0.000	0.006	-	-				0.000	0.000	0.000	2.20	-	-	0.000	0.000	0.000	0.239	-	-			0.012			
1.300	0.000	0.000	0.000			-	-	0.000	0.000	0.000	0.002	-	-				0.000	0.000	0.000	2.30	-	-	0.000	0.000	0.000	0.335	-	-			0.013			
1.400	0.000	0.000	0.000			-	-	0.000	0.000	0.000	0.001	-	-				0.000	0.000	0.000	2.40	-	-	0.000	0.000	0.000	0.434	-	-			0.014			
1.500	0.000	0.000	0.000			-	-	0.000	0.000	0.000	0.014	-	-				0.000	0.000	0.000	2.50	-	-	0.000	0.000	0.000	0.534	-	-			0.015			
1.600	0.000	0.000	0.000			-	-	0.000	0.000	0.000	0.006	-	-				0.000	0.000	0.000	2.60	-	-	0.000	0.000	0.000	0.634	-	-			0.016			
1.700	0.000	0.000	0.000			-	-	0.000	0.000	0.000	0.003	-	-				0.000	0.000	0.000	2.70	-	-	0.000	0.000	0.000	0.734	-	-			0.017			
1.800	0.000	0.000	0.000			-	-	0.000	0.000	0.000	0.001	-	-				0.000	0.000	0.000	2.80	-	-	0.000	0.000	0.000	0.834	-	-			0.018			
1.900	0.000	0.000	0.000			-	-	0.000	0.000	0.000	0.002	-	-				0.000	0.000	0.000	2.90	-	-	0.000	0.000	0.000	0.934	-	-			0.019			
2.000	0.000	0.000	0.000			-	-	0.000	0.000	0.000	0.001	-	-				0.000	0.000	0.000	3.00	-	-	0.000	0.000	0.000	1.03	-	-			0.020			
2.200	0.000	0.000	0.000			-	12	0.000	0.000	0.000	0.001	-	-				0.000	0.000	0.000	3.20	-	-	0.000	0.000	0.000	1.23	-	-			0.022			
2.400	0.000	0.000	0.000			-	-	0.000	0.000	0.000	0.003	-	-				0.000	0.000	0.000	3.40	-	-	0.000	0.000	0.000	1.43	-	-			0.024			
2.600	0.000	0.000	0.000			-	-	0.000	0.000	0.000	0.001	-	-				0.000	0.000	0.000	3.60	-	-	0.000	0.000	0.000	1.63	-	-			0.026			
2.800	0.000	0.000	0.000			-	-	0.000	0.000	0.000	0.002	-	-				0.000	0.000	0.000	3.80	-	-	0.000	0.000	0.000	1.83	-	-			0.028			
3.000	0.000	0.000	0.000			-	-	0.000	0.000	0.000	0.001	-	-				0.000	0.000	0.000	4.00	-	-	0.000	0.000	0.000	2.03	-	-			0.030			
3.200	0.000	0.000	0.000			-	10	0.000	0.000	0.000	0.010	-	-				0.000	0.000	0.000	4.20	-	-	0.000	0.000	0.000	2.23	-	-			0.032			
3.400	0.000	0.000	0.000			-	12	0.000	0.000	0.000	0.004	-	-				0.000	0.000	0.000	4.40	-	-	0.000	0.000	0.000	2.43	-	-			0.034			
3.600	0.000	0.000	0.000			-	-	0.000	0.000	0.000	0.002	-	-				0.000	0.000	0.000	4.60	-	-	0.000	0.000	0.000	2.63	-	-			0.036			
3.800	0.000	0.000	0.000			-	-	0.000	0.000	0.000	0.001	-	-				0.000	0.000	0.000	4.80	-	-	0.000	0.000	0.000	2.83	-	-			0.038			
4.000	0.000	0.000	0.000			-	-	0.000	0.000	0.000	0.001	-	-				0.000	0.000	0.000	5.00	-	-	0.000	0.000	0.000	3.03	-	-			0.040			
4.400	0.000	0.000	0.000			-	-	0.000	0.000	0.000	0.001	-	-				0.000	0.000	0.000	5.40	-	-	0.000	0.000	0.000	3.43	-	-			0.044			
4.800	0.000	0.000	0.000			-	-	0.000	0.000	0.000	0.001	-	-				0.000	0.000	0.000	5.80	-	-	0.000	0.000	0.000	3.83	-	-			0.048			
Σύνολο:						0	34							0	0	0	0							0	0						0	461	0	0
Αριθμός Πράξεων:						0								0	0									0.00							0	0		

Προϊόν Δανεισμού	Υποκείμενος Τίτλος	Πολυμερείς Συναλλαγές[1]					Διμερείς Συναλλαγές[2]		Δανεισμός Τίτλων μέσω ΟΤC[3]
		Ανοιχτές θέσεις[5]	Προσφερόμενη ποσότητα	Μ.Σ.Τ[4]	Όγκος συναλλαγών	Μ.Σ.Τ[4]	Όγκος συναλλαγών	Μ.Σ.Τ[4]	Όγκος συναλλαγών
ALPHABOR	ALPHA BANK (ΚΟ)	87,675	---	---	---	---	---	---	39,476,686
TATTBOR	ATTICA BANK A.T.E. (ΚΟ)	14,603	---	---	---	---	---	---	370
CENERBOR	CENERGY HOLDINGS (ΚΑ)	58,825	---	---	---	---	---	---	---
EEEBOR	COCA-COLA HBC AG (ΚΟ)	3,603	---	---	---	---	---	---	71,146
FFGRPBOR	FOLLI-FOLLIE (ΚΟ)	---	---	---	---	---	---	---	1,120,847
FOYRKBOR	FOURLIS ΣΥΜΜΕΤΟΧΩΝ (ΚΟ)	7,916	---	---	---	---	---	---	4,650
INTRKBOR	INTRACOM HOLDINGS (ΚΟ)	---	---	---	---	---	---	---	---
BELABOR	JUMBO (ΚΟ)	84,507	---	---	---	---	---	---	230,438
LAMDABOR	LAMDA DEVELOPMENT(ΚΟ)	190	---	---	---	---	---	---	41,316
MIGBOR	MARFIN INVESTMENT GROUP (ΚΟ)	279,135	---	---	---	---	---	---	794,474
QUALBOR	QUALITY & RELIABILITY (ΚΟ)	---	---	---	---	---	---	---	---
TITCBOR	TITAN CEMENT (ΚΑ)	17,898	---	---	2,250	2.65%	---	---	189,501
VIOBOR	VIOHALCO SA/NV (ΚΑ)	47,363	---	---	---	---	---	---	---
ADMIEBOR	ΑΔΜΗΕ ΣΥΜΜΕΤΟΧΩΝ Α.Ε. (ΚΟ)	57,050	---	---	---	---	---	---	60,644
AEGNBOR	ΑΕΡΟΠΟΡΙΑ ΑΙΓΑΙΟΥ (ΚΟ)	5,266	---	---	---	---	---	---	19,038
ALMYBOR	ΑΛΟΥΜΥΛ (ΚΟ)	---	---	---	---	---	---	---	---
GEKTERNABOR	ΓΕΚ ΤΕΡΝΑ (ΚΟ)	40,556	---	---	---	---	---	---	1,381
PPCBOR	ΔΕΗ (ΚΟ)	80,000	---	---	---	---	---	---	6,285,282
ETEBOB	ΕΘΝΙΚΗ ΤΡΑΠΕΖΑ (ΚΟ)	49,213	---	---	---	---	---	---	10,014,479
ELLAKTORBOR	ΕΛΛΑΚΤΟΡ (ΚΟ)	29,500	---	---	---	---	---	---	151,898
EXAEBOR	ΕΛΛΗΝ. ΧΡΗΜΑΤΙΣΤΗΡΙΑ-Χ.Α. (ΚΟ)	43,650	---	---	---	---	---	---	126,065
ELPEBOR	ΕΛΛΗΝΙΚΑ ΠΕΤΡΕΛΑΙΑ (ΚΟ)	36,894	---	---	---	---	---	---	51,983
EYDAPBOR	ΕΥΔΑΠ (ΚΟ)	7,175	---	---	---	---	---	---	232,781
INLOTBOR	ΙΝΤΡΑΛΟΤ (ΚΟ)	4,300	---	---	---	---	---	---	104,512
MOHBOR	ΜΟΤΟΡ ΟΪΛ (ΚΟ)	55,162	---	---	---	---	---	---	10,420
MYTILBOR	ΜΥΤΙΛΗΝΑΙΟΣ (ΚΟ)	198,260	---	---	---	---	---	---	80,742
PRABOR	ΟΛΠ (ΚΟ)	3,350	---	---	---	---	---	---	2,901
OPAPBOR	ΟΠΑΠ (ΚΟ)	126,831	---	---	---	---	---	---	1,293,494
HTOBOR	ΟΤΕ (ΚΟ)	53,292	---	---	---	---	---	---	545,504
TREIRBOR	ΠΕΙΡΑΙΩΣ ΤΡΑΠΕΖΑ (ΚΟ)	25,278	---	---	36	5.34%	---	---	20,991,552
PLAISBOR	ΠΛΑΙΣΙΟ COMPUTERS (ΚΟ)	---	---	---	---	---	---	---	---

Σημειώσεις Προϊόντων Δανεισμού

[1] - Πολυμερείς Συμβάσεις Δανειοδοσίας των μεθόδων 8-1, 8-2 και 8-3-3 (σύμφ. Με Αποφ.17 ΔΣ του Χρηματιστηρίου).

[2] - Διμερείς Συμβάσεις Δανειοδοσίας των μεθόδων 8-3-1 και 8-3-2 (σύμφ. Με Αποφ. 20 ΔΣ του Χρηματιστηρίου).

[3] - Τα στοιχεία Συναλλαγές Δανεισμού Τίτλων μέσω ΟΤC δηλώνονται από τους χειριστές ΣΑΤ και αφορούν τις ποσότητες που έχουν καταγραφεί στο ΣΑΤ έως και τη προηγούμενη εργάσιμη ημέρα.

[4] - Μ.Σ.Τ: - Μέση Σταθμισμένη Τιμή (ως προς τα τεμάχια)

[5] - Τα στοιχεία αφορούν σε ανοιχτές θέσεις πριν την έναρξη της συνεδρίασης

Προϊόν Δανεισμού	Υποκείμενος Τίτλος	Πολυμερείς Συναλλαγές[1]					Διμερείς Συναλλαγές[2]		Δανεισμός Τίτλων μέσω ΟΤC[3]
		Ανοιχτές θέσεις[5]	Προσφερόμενη ποσότητα	Μ.Σ.Τ[4]	Όγκος συναλλαγών	Μ.Σ.Τ[4]	Όγκος συναλλαγών	Μ.Σ.Τ[4]	Όγκος συναλλαγών
SARBOR	ΣΑΡΑΝΤΗΣ ΓΡ. (ΚΟ)	3	---	---	---	---	---	---	3,012
TENERGYBOR	ΤΕΡΝΑ ΕΝΕΡΓΕΙΑΚΗ (ΚΟ)	52,650	---	---	5,000	3.15%	---	---	12,895
EUROBBOR	ΤΡΑΠΕΖΑ EUROBANK ERGASIAS (ΚΟ)	146,266	---	---	---	---	---	---	62,228,021

Σημειώσεις Προϊόντων Δανεισμού

[1] - Πολυμερείς Συμβάσεις Δανειοδοσίας των μεθόδων 8-1, 8-2 και 8-3-3 (σύμφ. Με Αποφ.17 ΔΣ του Χρηματιστηρίου).

[2] - Διμερείς Συμβάσεις Δανειοδοσίας των μεθόδων 8-3-1 και 8-3-2 (σύμφ. Με Αποφ. 20 ΔΣ του Χρηματιστηρίου).

[3] - Τα στοιχεία Συναλλαγές Δανεισμού Τίτλων μέσω ΟΤC δηλώνονται από τους χειριστές ΣΑΤ και αφορούν τις ποσότητες που έχουν καταγραφεί στο ΣΑΤ έως και τη προηγούμενη εργάσιμη ημέρα.

[4] - Μ.Σ.Τ: - Μέση Σταθμισμένη Τιμή (ως προς τα τεμάχια)

[5] - Τα στοιχεία αφορούν σε ανοιχτές θέσεις πριν την έναρξη της συνεδρίασης

Κωδικοί και ονομασίες Κλάδων Οικονομικής Δραστηριότητας του Χρηματιστηρίου Αθηνών

12003-	Διαπραγματεύσιμα Αμοιβαία Κεφάλαια	10101010	Υπηρεσίες Ηλεκτρονικών Υπολογιστών
10101015	Λογισμικό	10102030	Υλικό Υπολογιστών
15101010	Εξοπλισμός Τηλεπικοινωνιών	15102015	Υπηρεσίες Τηλεπικοινωνιών
20101010	Υγειονομικές Μονάδες	20101025	Υπηρεσίες Υγείας
20102010	Ιατρικός Εξοπλισμός	20103015	Φαρμακευτικά Προϊόντα
30101010	Τράπεζες	30202000	Διαφοροποιημένες Χρηματοοικονομικές Υπηρεσίες
30202010	Διαχείριση Κεφαλαίων & Θεματοφύλακες	30202015	Επενδυτικές Υπηρεσίες
30302010	Γενικές Ασφάλειες	30302015	Μεσίτες Ασφαλίσεων
35101010	Συμμετοχές & Ανάπτυξη Ακίνητης Περιουσίας	35101015	Υπηρεσίες Ακίνητης Περιουσίας
35102000	Διαφοροποιημένες Α.Ε.Ε.Α.Π.	35102030	Α.Ε.Ε.Α.Π. Επαγγελματικών Χώρων
40201040	Υπηρεσίες Ενοικίασης και Χρηματοδοτικής Μίσθωσης	40202010	Κατασκευή Κατοικιών
40202015	Έπιπλα	40202020	Οικιακές Συσκευές
40203040	Ηλεκτρονική Ψυχαγωγία	40203045	Παιχνίδια
40204020	Ρούχα και Αξεσουάρ	40301010	Ψυχαγωγία
40301030	Εκδόσεις	40301035	Ραδιοτηλεοπτικοί Φορείς
40401010	Διαφοροποιημένοι Έμποροι	40401020	Εμπόριο Ενδυμάτων
40401025	Εμπόριο Προϊόντων Οικιακής Βελτίωσης	40401030	Εξειδικευμένο Λιανικό Εμπόριο
40501010	Αεροπορικές Εταιρείες	40501015	Ταξίδια & Τουρισμός
40501020	Τυχερά Παιχνίδια	40501025	Ξενοδοχεία & Πανσιόν
45101015	Απόσταξη & Οινοπαραγωγή	45101020	Αναψυκτικά
45102010	Γεωργεία, Αλιεία, Εκτροφή και Φυτείες	45102020	Τρόφιμα
45103010	Καπνός	45201010	Λιανικό & Χονδρικό Εμπόριο Τροφίμων
45201020	Είδη Προσωπικής Φροντίδας	50101010	Κατασκευές
50101030	Τσιμέντα	50101035	Άλλα Οικοδομικά Υλικά
50202010	Ηλεκτρικά Εξαρτήματα	50203000	Διαφοροποιημένες Βιομηχανίες
50203015	Πλαστικά	50203030	Υλικά Συσκευασίας
50204000	Μηχανήματα Βιομηχανικού Εξοπλισμού	50204020	Μηχανήματα Κατασκευών
50205010	Προμηθευτές Βιομηχανίας	50205020	Υποστηρικτικές Υπηρεσίες προς Επιχειρήσεις
50205030	Υπηρεσίες Μαζικής Εκτύπωσης	50206015	Εμπορικά Οχήματα & Ανταλλακτικά
50206030	Θαλάσσιες Μεταφορές	50206060	Υπηρεσίες Μεταφορών
55101000	Διαφοροποιημένα Υλικά	55101020	Κλωστοϋφαντουργικά Προϊόντα
55102000	Ορυχεία	55102010	Σίδηρος & Χάλυβας
55102015	Μεταλλουργία	55102035	Αλουμίνιο
60101000	Καθετοποιημένες Εταιρ. Πετρελαίου & Φυσικού Αερίου	60101020	Διυλιστήρια & Εμπορία Πετρελαιοειδών
65101010	Εναλλακτική Ηλεκτρική Ενέργεια	65101015	Συμβατική Ηλεκτρική Ενέργεια
65102030	Ύδρευση		



ATHEX
Athens Stock Exchange

Λεωφ. Αθηνών 110 104 42 Αθήνα
110, Athinon Ave. GR 104 42 Athens
tel. (+30)210-33.66.800, fax (+30)210-33.66.101
www.athexgroup.gr