

20

Ημερήσιο Δελτίο
Συναλλακτικής Δραστηριότητας

Daily Official List
of Trading Activity

Πέμπτη, 19 Μαρτίου, 2020

Έτος: 141 Αύξων Αριθμός Συνεδρίασης: 54



ATHEXGROUP
Athens Exchange Group

Αποποίηση Ευθύνης:

Η εταιρεία Ελληνικά Χρηματιστήρια-Χρηματιστήριο Αθηνών Ανώνυμη Εταιρεία Συμμετοχών καταβάλλει κάθε δυνατή προσπάθεια ώστε να διασφαλίσει ότι οι πληροφορίες και τα λοιπά στοιχεία που εμφανίζονται στο Ημερήσιο Δελτίο Τιμών (Η.Δ.Τ.) είναι ορθά και πλήρη αλλά δεν έχει καμία ευθύνη για ενδεχόμενο λάθος ή παράλειψη στοιχείων και / ή ευθύνη σχετικά με την ακρίβεια, αξιοπιστία, επικαιροποίηση και πληρότητα των παραπάνω πληροφοριών και στοιχείων ή ευθύνη προερχόμενη άμεσα ή έμμεσα από την χρήση των παραπάνω πληροφοριών.

Η Εταιρία δεν έχει καμία ευθύνη για την ακρίβεια των στοιχείων που περιλαμβάνονται στις ανακοινώσεις των εισηγμένων εταιρειών. Πιθανές προσβολές δικαιωμάτων τρίτων από το περιεχόμενο των ανακοινώσεων συνιστούν αποκλειστική ευθύνη του αποστολέα των ανακοινώσεων.

Όλα τα αναγραφόμενα στο Η.Δ.Τ. στοιχεία παρέχονται μόνο για τους σκοπούς της πληροφόρησης και δεν συνιστούν παροχή επενδυτικών συμβουλών ή πρόσκληση για επένδυση σε κινητές αξίες που διαπραγματεύονται στο Χρηματιστήριο Αθηνών.

Αναγνωρίζεται και συμφωνείται ότι όλα τα δικαιώματα επί των πληροφοριών που εμφανίζονται στο Η.Δ.Τ. θα αποτελούν κυριότητα της εταιρίας και οποιοδήποτε άλλο δικαίωμα συμπεριλαμβανομένου του δικαιώματος πνευματικής ιδιοκτησίας, σήματος κλπ. ανήκουν στο Χρηματιστήριο Αθηνών.

Τα ανωτέρω στοιχεία αποτελούν ιδιοκτησία της Εταιρίας και προστατεύονται σύμφωνα με τις διατάξεις περί πνευματικής ιδιοκτησίας. Απαγορεύεται α) η με οποιοδήποτε τρόπο ή μέσο αναπαραγωγή, αναδημοσίευση, τροποποίηση, αντιγραφή, πώληση, μετάδοση ή διανομή του συνόλου ή μέρους τους, χωρίς αναφορά στην πηγή και β) η εμπορική εκμετάλλευση των στοιχείων από τρίτους.

Η Εταιρία δεν φέρει καμία ευθύνη προερχόμενη άμεσα ή έμμεσα από χρήση ή τυχόν αλλοίωση των ανωτέρω στοιχείων όταν αυτά χρησιμοποιούνται από

Ελληνικά Χρηματιστήρια - Χρηματιστήριο Αθηνών Α.Ε. Συμμετοχών

Λεωφόρος Αθηνών 110, 10442 Αθήνα, Τηλ: (210) 33.66.800, Fax: (210) 32.13.938

www.athexgroup.gr

Χρηματιστηριακό Κέντρο Θεσσαλονίκης

Κατούνη 16-18, Θεσ/νίκη 546 25, Τηλ: (2310) 567.667, Fax: (2310) 530.455

Συνεγγυητικό Κεφάλαιο Εξασφάλισης Επενδυτικών Υπηρεσιών

Φειδίου 14-16, Αθήνα 106 78, Τηλ: (210) 33.04.682, Fax: (210) 33.04.155

Επιτροπή Κεφαλαιαγοράς

Κολοκοτρώνη 1 & Σταδίου 1, Αθήνα 105 62, Τηλ: (210) 33.77.100, Fax: (210) 33.77.173

Πίνακας Περιεχομένων

Ενότητα 1: Στατιστικά Στοιχεία Χρεογράφων, Παραγώγων και Δανεισμού

- Οι Αγορές Χρεογράφων Παραγώγων Δανεισμού
- Χρηματιστηριακοί Δείκτες
- Αναλυτικά Στοιχεία Συναλλαγών Αγοράς Χρεογράφων
- Στοιχεία Συναλλαγών Κλάδων Χρηματιστηρίου Αθηνών & Χρηματοοικονομικών Προϊόντων (Δ.Α.Κ.)
- Οι 10 Μετοχές με τη μεγαλύτερη Άνοδο & Πτώση
- Αναλυτικά Στοιχεία Συναλλαγών Αγοράς Παραγώγων

Ενότητα 2: Αναλυτικά Στοιχεία Συναλλαγών Χρεογράφων

- Αναλυτικά Στοιχεία Συναλλαγών Χρεογράφων
- Σημειώσεις Χρεογράφων

Ενότητα 3: Στοιχεία Συναλλαγών Χρεογράφων

- Στοιχεία Συναλλαγών Πακέτων
- Στοιχεία Συναλλαγών Δικαιωμάτων

- Στοιχεία Δανεισμού Τίτλων
- Στοιχεία Συναλλαγών Εκποιήσεων
- Στοιχεία Συναλλαγών Εκποιήσεων Ενσώματων Ονομαστικών Μετοχών
- Στοιχεία Ενεργητικού Διαπραγματεύσιμων Αμοιβαίων Κεφαλαίων (Δ.Α.Κ.)
- Χαρακτηριστικά Διαπραγματεύσιμων Αμοιβαίων Κεφαλαίων (Δ.Α.Κ.)

Ενότητα 4: Ανακοινώσεις

Ενότητα 5: Ομόλογα Διαπραγματεύσιμα στην Αγορά Αξιών Σταθερού Εισοδήματος

- Ομολογιακά Δάνεια Επιχειρήσεων – Οργανωμένη Αγορά (Μετατρέψιμα)
- Ομολογιακά Δάνεια Επιχειρήσεων – Οργανωμένη Αγορά (Μη Μετατρέψιμα)
- Ομόλογα Ελληνικού Δημοσίου
- Έντοκα Γραμμάτια & Zero Coupon Ομόλογα Ελληνικού Δημοσίου
- Ομόλογα Ελληνικού Δημοσίου Διαπραγματεύσιμα με τη Μέθοδο Εκφώνησης - Αντιφώνησης
- Ομόλογα Κρατικών Τραπεζών

Ενότητα 6: Πρόσθετα Στοιχεία Ενημέρωσης

- Πίνακας Μελών Χρηματιστηρίου Αθηνών και Μελών ΕΤ.ΕΚ.
- Πίνακας Μετοχών Υπό Ειδική Διαπραγμάτευση
- Γνωστοποιήσεις Συναλλαγών - Κατάλογος Υπόχρεων Προσώπων

Ενότητα 7: Αναλυτικά Στοιχεία Συναλλαγών Αγοράς Παραγώγων

- Συμβόλαια Μελλοντικής Εκπλήρωσης σε Δείκτες
- Συμβόλαια Μελλοντικής Εκπλήρωσης σε Μετοχές
- Δικαιώματα Προαίρεσης σε Δείκτες
- Δικαιώματα Προαίρεσης σε Μετοχές
- Στοιχεία Συναλλαγών Προϊόντων Δανεισμού

Παράρτημα Α: Κωδικοί και ονομασίες Κλάδων Οικονομικής Δραστηριότητας του Χρηματιστηρίου Αθηνών

Οι Αγορές Χρεογράφων Παραγώγων Δανεισμού

Γενικός Δείκτης Τιμών και Αξία Συναλλαγών Μετοχών και Παραγώγων

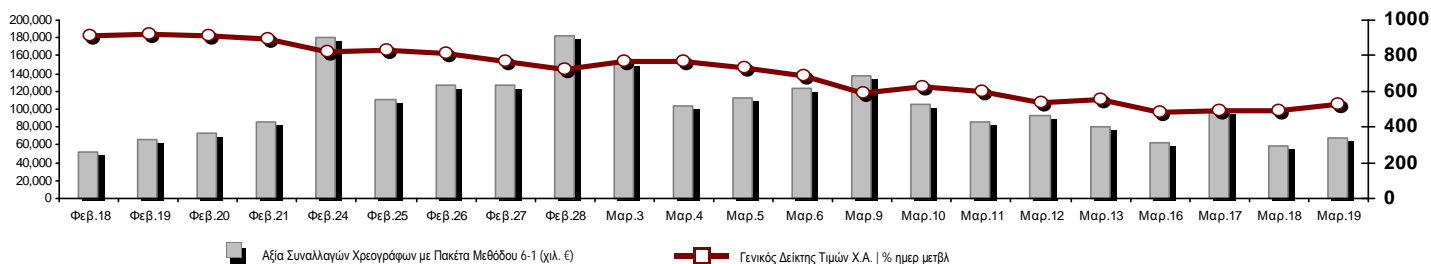

Κεφαλαιοποίηση Χ.Α. (εκατ €)**:	37,369.65		Συνολικές Ανοικτές Θέσεις σε Παράγωγα	190,001
Ημερήσια μεταβολή: εκατ. € %	2,444.11	7.00%	Ανοικτές θέσεις σε ΣΜΕ επί Δεικτών % ημερ μετβλ	6,245 -7.41%
Μέση ετήσια Κεφ/ποίηση: εκατ. € % Μετβλ. Μέση προηγ. έτος	56,805.82	3.69%	Ανοικτές θέσεις σε ΣΜΕ επί μετοχών % ημερ μετβλ	178,438 3.31%
Γενικός Δείκτης Τιμών Χ.Α. % ημερ μετβλ	525.29	7.78%	Ανοικτές θέσεις σε Δικαιώματα επί Δεικτών % ημερ μετβλ	3,177 0.00%
Κεφαλαιοποίηση Γενικού Δείκτη (εκατ. €)	32,583.73		Ανοικτές θέσεις σε Δικαιώματα επί μετοχών % ημερ μετβλ	2,141 0.90%
Ημερήσια μεταβολή (εκατ. €)	2,360.67			
Αξία Συναλλαγών Χρεογράφων με Πακέτα Μεθόδου 6-1 (χιλ. €)	67,721.74		Πλήθος Συμβολαίων Παραγώγων:	115,700
Ημερήσια μεταβολή: %	8,589.02	14.52%	Ημερήσια μεταβολή: τμχ %	41,082 55.06%
Μέση Αξία Συν/γών ΥΙD: χιλ. € % Μετβλ Μέση προηγ. έτος	84,805.98	28.87%	Μέσος Όγκος Συμβ. ΥΙD: % Μετβλ Μέσο προηγ. Έτος	37,803 -9.77%
Αξία Συναλλαγών Πακέτων Μεθόδου 6-1 (χιλ. €)	2,237.13		Πλήθος Πράξεων Παραγώγων:	5,229
Αξία Συναλλαγών Πακέτων Μεθόδου 6-2 & 6-3 (χιλ. €)	234.09		Ημερήσια μεταβολή: πλήθος %	899 20.76%
Αξία Συναλλαγών Ομολόγων (χιλ.€)	953.64		Μέσο Πλήθος Πράξεων ΥΙD: % Μετβλ Μέσο προηγ. Έτος	3,182 11.66%
Όγκος Συναλλαγών Χρεογράφων με Πακέτα Μεθόδου 6-1 (χιλ. Τμχ)	49,078.19		Συνολικές Ανοικτές Θέσεις σε Δανεισμό	1,559,306
Ημερήσια μεταβολή: χιλ. τμχ %	-2,216.68	-4.32%	Ημερήσια μεταβολή: τμχ %	74,244 5.00%
Μέσος Όγκος Συν/γών ΥΙD: % Μετβλ Μέσο προηγ. Έτος	41,628.53	31.12%	Πλήθος Συναλλαγών Δανεισμού (Πολυμερής/Διμερής)	146,278
Όγκος Συναλλαγών Πακέτων Μεθόδου 6-1 (χιλ. Τεμάχια)	225.76		Ημερήσια μεταβολή: τμχ %	20,275
Όγκος Συναλλαγών Πακέτων Μεθόδου 6-2 & 6-3 (χιλ. Τεμάχια)	93.59		Πλήθος Πολυμερών Συναλλαγών	67,304
Όγκος Συναλλαγών Ομολόγων	1,179,300		Πλήθος Διμερών Συναλλαγών	78,974
Πλήθος Πράξεων Χρεογράφων με Πακέτα Μεθόδου 6-1	50,188		Πλήθος Πράξεων Δανεισμού:	84
Ημερήσια μεταβολή: πλήθος %	-6,415	-11.33%	Ημερήσια μεταβολή: %	4
Μέσο Πλήθος Πράξεων ΥΙD: % Μετβλ Μέσο προηγ. Έτος	37,238	37.16%	Πλήθος Πράξεων Πολυμερών Συναλλαγών	71
Πλήθος πακέτων Μεθόδου 6-1	3		Πλήθος Πράξεων Διμερών Συναλλαγών	13
Πλήθος πακέτων Μεθόδου 6-2 & 6-3	6			
Πλήθος συναλλαγών Ομολόγων	166			

Κεφαλαιοποίηση Χ.Α. (εκατ €)**

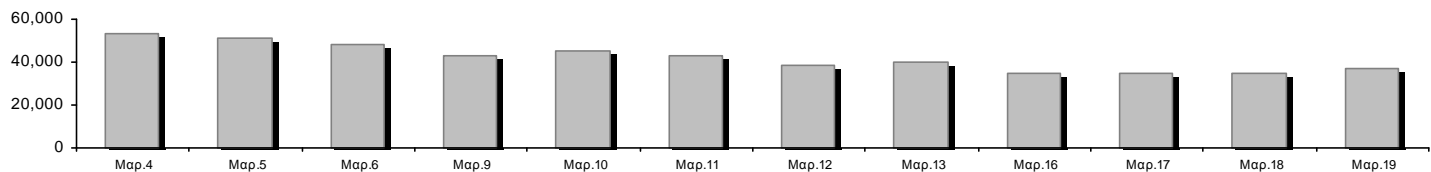

Ημερήσια Διακύμανση Γενικού Δείκτη Τιμών Χρηματιστηρίου Αθηνών

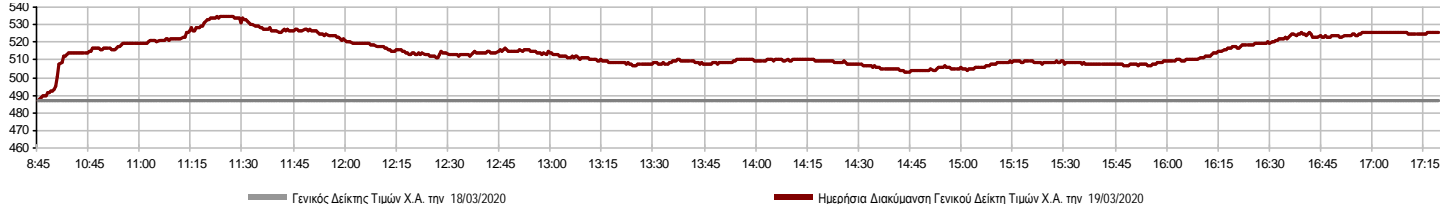

Χρηματιστηριακοί Δείκτες

Όνομασία Δείκτη	19/03/2020	18/03/2020	Δ μον.	Δ %	Κατώτερη	Ανώτερη	Κατ.έτους	Ανωτ.έτους	Ετησ. μεταβ.
Γενικός Δείκτης Τιμών Χ.Α.	525.29 #	487.35	37.94	7.78%	487.35	534.78	469.55	949.20	-42.70% α
FTSE/Χ.Α. Large Cap	1,270.18 #	1,176.08	94.10	8.00%	1,176.08	1,292.45	1,135.79	2,371.26	-44.73% α
FTSE/Χ.Α. Mid Cap	728.05 #	703.93	24.12	3.43%	702.54	749.36	659.09	1,298.86	-39.08% α
FTSE/Χ.Α.-Χ.Α.Κ. Τραπεζικός Δείκτης	220.10 #	213.96	6.14	2.87%	213.78	240.16	206.41	673.55	-67.15% α
FTSE/Χ.Α. Διεθνούς Δραστηριοποίησης Plus	1,366.99 #	1,293.09	73.90	5.71%	1,293.09	1,373.75	1,269.53	2,435.50	-41.04% α
FTSE/Χ.Α. Διεθνούς Δραστηριοποίησης	1,602.88 #	1,495.44	107.44	7.18%	1,495.44	1,643.69	1,458.31	2,560.38	-35.43% α
FTSE/Χ.Α. Mid & Small Cap Θεμελιωδών Μεγεθών	2,116.91 #	2,069.47	47.44	2.29%	2,062.97	2,148.74	2,028.59	3,205.70	-28.86% α
Δείκτης Τιμών Μεσαίας & Μικρής Κεφαλαιοπ. Χ.Α.	4,451.67 #	4,245.50	206.17	4.86%	4,245.50	4,462.97	3,964.16	6,324.97	-25.02% α
FTSE/Χ.Α. Δείκτης Αγοράς	315.81 #	292.82	22.99	7.85%	292.82	321.37	282.92	587.56	-44.48% α
Δείκτης FTSE Med	3,062.99 α	3,178.28	-115.29	-3.63%			3,062.99	5,342.28	-38.48% α
Δείκτης Συνολικής Απόδοσης Γενικού Δείκτη Χ.Α.	861.68 #	799.45	62.23	7.78%	799.45	877.24	770.25	1,557.05	-42.38% α
FTSE/Χ.Α. Large Cap Συνολικής Απόδοσης	1,901.78 #	1,760.89	140.89	8.00%			1,760.89	3,542.27	-44.28% α
FTSE/Χ.Α. Large Cap Net Συνολικής Απόδοσης	580.95 #	537.91	43.04	8.00%	537.91	591.13	519.48	1,084.55	-44.31% α
FTSE/Χ.Α. Mid Cap Συνολικής Απόδοσης	887.50 #	858.10	29.40	3.43%			818.92	1,582.98	-39.08% α
FTSE/Χ.Α.-Χ.Α.Κ. Τραπεζικός Δείκτης Συνολ. Απόδ.	192.75 #	187.37	5.38	2.87%			187.37	588.56	-67.15% α
Ελληνικός Δείκτης Mid & Small Cap	786.52 #	737.29	49.23	6.68%	736.76	789.23	701.19	1,312.90	-37.25% α
FTSE/Χ.Α. Τράπεζες	290.80 #	282.69	8.11	2.87%	282.46	317.31	272.72	889.92	-67.15% α
FTSE/Χ.Α. Ασφάλειες	1,307.49 #	1,179.93	127.56	10.81%	1,179.93	1,307.49	1,076.29	2,088.80	-35.43% α
FTSE/Χ.Α. Χρηματοοικονομικές Υπηρεσίες	606.44 #	582.92	23.52	4.03%	577.55	640.60	548.44	1,123.81	-39.17% α
FTSE/Χ.Α. Βιομηχανικά Προϊόντα & Υπηρεσίες	1,544.23 #	1,394.87	149.36	10.71%	1,394.87	1,555.11	1,302.84	2,712.84	-39.72% α
FTSE/Χ.Α. Εμπόριο	44.99 #	39.87	5.12	12.84%	39.87	44.99	38.18	75.77	-35.40% α
FTSE/Χ.Α. Ακίνητης Περιουσίας	3,311.62 α	3,339.69	-28.07	-0.84%	3,269.94	3,595.84	2,945.19	5,826.74	-39.40% α
FTSE/Χ.Α. Προσωπικά & Οικιακά Προϊόντα	6,401.87 #	6,113.78	288.09	4.71%	6,113.78	6,459.32	5,619.72	10,280.00	-34.74% α
FTSE/Χ.Α. Τρόφιμα & Ποτά	6,883.02 #	6,365.74	517.28	8.13%	6,365.74	6,883.02	5,768.28	13,004.12	-38.89% α
FTSE/Χ.Α. Πρώτες Ύλες	3,527.16 #	3,303.86	223.30	6.76%	3,303.86	3,665.34	2,713.19	7,435.44	-45.38% α
FTSE/Χ.Α. Κατασκευές & Υλικά	1,747.43 #	1,583.04	164.39	10.38%	1,583.04	1,756.82	1,403.78	3,344.96	-43.32% α
FTSE/Χ.Α. Πετρέλαιο & Αέριο	2,528.24 #	2,268.39	259.85	11.46%	2,268.39	2,528.24	2,268.39	5,154.35	-49.92% α
FTSE/Χ.Α. Χημικά	6,062.75 α	6,140.59	-77.84	-1.27%	5,889.42	6,463.95	5,513.26	9,442.19	-31.61% α
FTSE/Χ.Α. Ταξίδια & Αναψυχή	1,010.95 #	968.21	42.74	4.41%	968.21	1,067.97	904.20	2,084.49	-47.88% α
FTSE/Χ.Α. Τεχνολογία	596.71 #	573.58	23.13	4.03%	573.58	626.29	537.98	1,029.21	-33.73% α
FTSE/Χ.Α. Τηλεπικοινωνίες	3,137.93 #	2,763.58	374.35	13.55%	2,763.58	3,377.40	2,480.07	3,960.95	-20.06% α
FTSE/Χ.Α. Υπηρεσίες Κοινής Ωφέλειας	2,437.57 #	2,179.33	258.24	11.85%	2,170.87	2,447.62	1,865.80	3,447.76	-23.48% α
FTSE/Χ.Α. Υγεία	429.87 #	422.99	6.88	1.63%	422.99	429.87	402.35	508.96	-14.85% α
Δείκτης Όλων των Μετοχών Χ.Α.	131.44 #	122.81	8.63	7.03%	131.44	131.44	122.81	223.49	-39.05% α
Ελληνικός Δείκτης Εταιρικών Ομολόγων	107.30 α	109.13	-1.84	-1.68%			107.30	121.22	-10.79% α
Ελληνικός Δείκτης Τιμών Εταιρικών Ομολόγων	84.67 α	86.14	-1.48	-1.71%			84.67	96.15	-11.54% α

Σημείωση 1: Το κλείσιμο των Δεικτών FTSE/Med 100, Ελληνικός Δείκτης Εταιρικών Ομολόγων και, Ελληνικός Δείκτης Τιμών Εταιρικών Ομολόγων αφορούν την συνεδρίαση της 17/03/2020.

Σημείωση 2: Ο Ελληνικός Δείκτης Mid & Small Cap είναι Customized δείκτης υπολογιζόμενος από το Χρηματιστήριο Αθηνών.

Χρηματιστηριακοί Δείκτες

Δείκτης FTSE/Large Cap

19/03/2020: 8.00% FTSE/Χ.Α. Mid Cap

19/03/2020: 3.43%

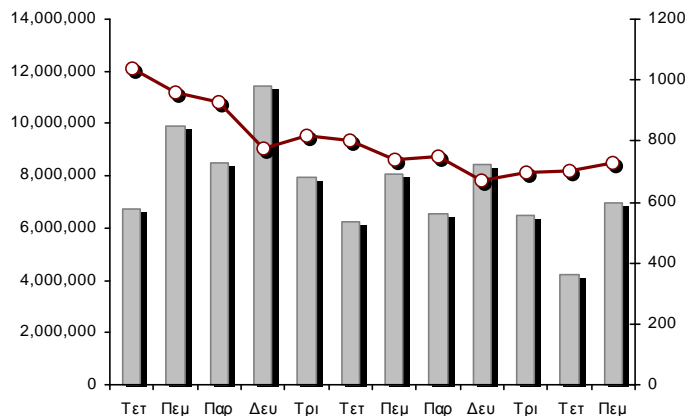
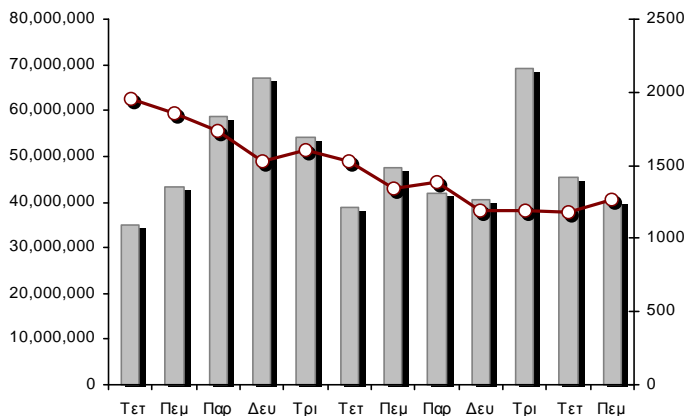

FTSE/Χ.Α. Διεθνούς Δραστηριοποίησης Plus

19/03/2020: 5.71%

FTSE/Χ.Α. Διεθνούς Δραστηριοποίησης

19/03/2020: 7.18%

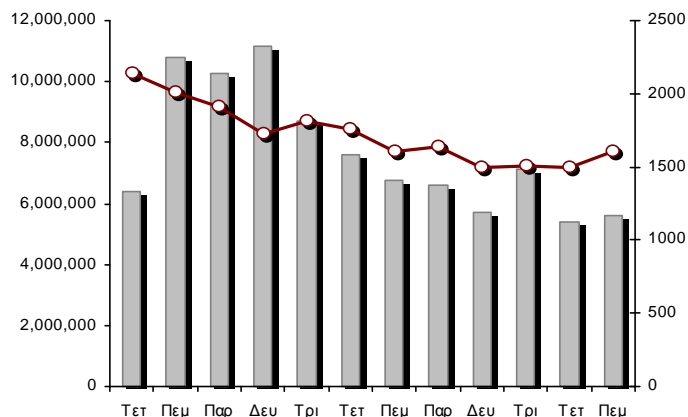
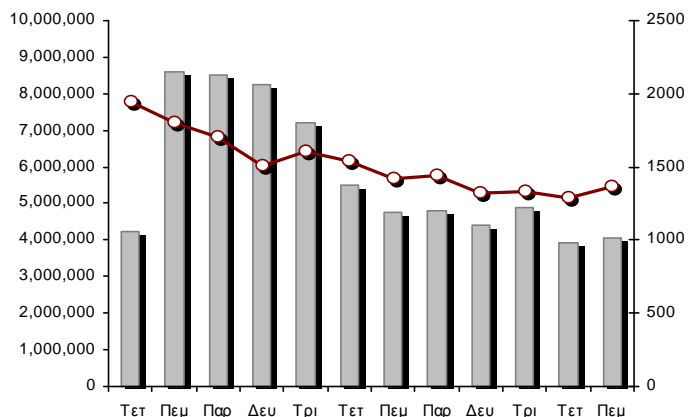

Δείκτης FTSE/Χ.Α. Mid & Small Cap Θεμελιωδών Μεγεθών

19/03/2020: 2.29%

Δείκτης Τιμών Μεσαίας & Μικρής Κεφαλαισπ. Χ.Α.

19/03/2020: 4.86%

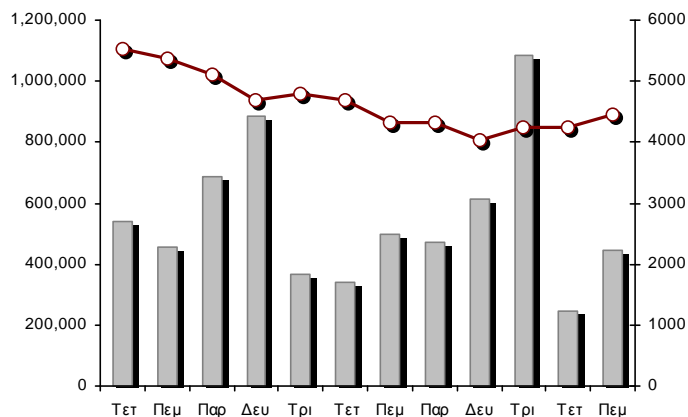
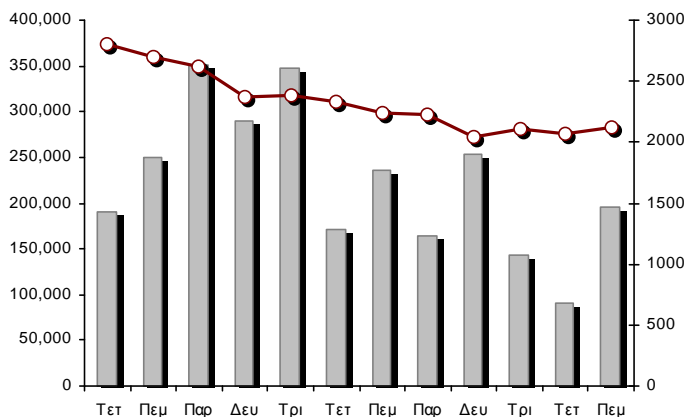

■ Όγκος συναλλαγών δεικτών

— Τιμές κλεισίματος δεικτών

Αναλυτικά Στοιχεία Συναλλαγών Αγοράς Χρεογράφων

	Όλα τα Χρεόγραφα	Κύρια Αγορά	Επιτήρηση	Διαπραγματεύσιμα Αμοιβαία Κεφάλαια
Σύνολα	123	112	10	1
Ανοδικές / Καθοδικές / Σταθερές:	91 / 21 / 11	86 / 20 / 6	4 / 1 / 5	1 / 0 / 0
Κεφαλαιοποίηση Χ.Α. (εκατ €) **	37,369.65	37,145.52	224.13	
Μέση Ημερήσια Αξία Συν/γών (χιλ. €)	84,805.98	84,683.17	134.16	102.22
Αξία Συναλλαγών	67,955.84	67,864.37	83.82	7.65
Κύριος Πίνακας:	65,484.61	65,393.15	83.82	7.65
Προσυμφωνημένων Συναλλαγών 6_1_2_3:	2,471.22	2,471.22	0.00	0.00
Πίνακας Εκποιήσεων:	0.00	0.00	0.00	0.00
Πίνακας Ειδικών Όρων:	0.00	0.00	0.00	0.00
Μέσος Ημερήσιος Όγκος Συναλλαγών	41,628,526	40,888,695	758,667	4,905
Όγκος Συναλλαγών	49,171,776	48,402,903	768,285	588
Κύριος Πίνακας:	48,852,429	48,083,556	768,285	588
Προσυμφωνημένων Συναλλαγών 6_1_2_3:	319,347	319,347	0	0
Πίνακας Εκποιήσεων:	0	0	0	0
Πίνακας Ειδικών Όρων:	0	0	0	0
Μέσο Ημερήσιο Πλήθος Πράξεων	37,238	37,057	177	5
Αριθμός Πράξεων	50,194	50,022	166	6
Κύριος Πίνακας:	50,185	50,013	166	6
Προσυμφωνημένων Συναλλαγών 6_1_2_3:	9	9	0	0
Πίνακας Εκποιήσεων:	0	0	0	0
Πίνακας Ειδικών Όρων:	0	0	0	0

Στοιχεία Συναλλαγών Κλάδων Χρηματιστηρίου Αθηνών & Χρηματοοικονομικών Προϊόντων (Δ.Α.Κ.)

Κωδικός	Κλάδοι	Ανοδικές / Καθοδικές / Σταθερές	Αριθμός Πράξεων	Όγκος Συναλλαγών	Αξία Συναλλαγών	% στη Συνολική Αξία
12000	- Χρηματοοικονομικά Προϊόντα	1 / 0 / 0	6	588	7,653.20	0.01%
3510	- Ακίνητη Περιουσία	4 / 1 / 2	1,068	304,084	1,213,748.90	1.79%
3030	- Ασφάλειες	1 / 0 / 0	64	12,119	37,720.35	0.06%
5020	- Βιομηχανικά Προϊόντα & Υπηρεσίες	13 / 6 / 2	3,606	1,854,308	4,139,457.85	6.09%
4040	- Εμπόριο	4 / 2 / 0	389	118,331	350,777.48	0.52%
6010	- Ενέργεια	3 / 1 / 0	2,215	363,743	2,805,243.75	4.13%
4020	- Καταναλωτικά Προϊόντα & Υπηρεσίες	3 / 3 / 2	1,252	382,430	2,163,689.88	3.18%
5010	- Κατασκευές & Υλικά Κατασκευών	11 / 0 / 1	2,866	1,858,298	2,852,502.75	4.20%
4030	- Μέσα Ενημέρωσης	1 / 0 / 0	40	32,420	4,409.17	0.01%
4520	- Προσωπική Φροντίδα, Φάρμακα & Παντοπωλεία	3 / 0 / 0	242	61,705	154,818.99	0.23%
5510	- Πρώτες Ύλες	11 / 1 / 0	830	410,002	477,204.27	0.70%
4050	- Ταξίδια και Αναψυχή	3 / 3 / 0	4,017	2,356,003	8,919,204.47	13.13%
1010	- Τεχνολογία	7 / 0 / 0	472	116,228	377,324.30	0.56%
1510	- Τηλεπικοινωνίες	4 / 1 / 0	3,781	1,352,463	13,451,355.45	19.79%
3010	- Τράπεζες	6 / 0 / 0	21,075	31,395,853	18,503,466.35	27.23%
4510	- Τρόφιμα, Ποτά & Καπνοβιομηχανίες	6 / 2 / 3	970	689,620	2,496,533.61	3.67%
2010	- Υγεία	3 / 0 / 1	53	38,151	26,076.43	0.04%
6510	- Υπηρεσίες Κοινής Ωφέλειας	5 / 0 / 0	5,421	3,474,860	9,030,985.84	13.29%
3020	- Χρηματοοικονομικές Υπηρεσίες	2 / 1 / 0	1,827	4,350,570	943,663.35	1.39%

Οι 10 Μετοχές με τη μεγαλύτερη Άνοδο & Πτώση

Κύρια Αγορά

Μετοχές με τη μεγαλύτερη Θετική μεταβολή τιμής	Τιμή κλεισ.	Μεταβ.	Μετοχές με τη μεγαλύτερη Αρνητική μεταβολή τιμής	Τιμή κλεισ.	Μεταβ.
CENERGY HOLDINGS (ΚΑ)	0.881	29.94% #	ΚΥΡΙΑΚΟΥΛΗΣ (ΚΟ)	0.95	-7.77% α
ΔΕΗ (ΚΟ)	2.26	28.41% #	FOURLIS ΣΥΜΜΕΤΟΧΩΝ (ΚΟ)	3.5	-4.76% α
A.S. COMPANY (ΚΟ)	2.15	25.00% #	ΑΕΡΟΠΟΡΙΑ ΑΙΓΑΙΟΥ (ΚΟ)	3.35	-4.29% α
ΤΙΤΑΝ CEMENT (ΚΑ)	10.86	16.15% #	ΑΥΤΟΗΕΛΛΑΣ (ΚΟ)	3.81	-4.27% α
ΠΑΠΟΥΤΣΑΝΗΣ (ΚΟ)	1.39	15.83% #	ΤΕΧΝΙΚΗ ΟΛΥΜΠΙΑΚΗ (ΚΟ)	1.3	-1.89% α
INFORM Π. ΛΥΚΟΣ (ΚΟ)	0.81	15.71% #	ΠΛΑΣΤΙΚΑ ΘΡΑΚΗΣ (ΚΟ)	1.355	-1.46% α
ΜΟΤΟΡ ΟΪΛ (ΚΟ)	9.89	15.00% #	LAMDA DEVELOPMENT(ΚΟ)	4.83	-1.43% α
INTRALOT (ΚΟ)	0.1096	14.17% #			
ΑΛΟΥΜΥΛ (ΚΟ)	0.594	13.79% #			
ΟΤΕ (ΚΟ)	11.4	13.55% #			

Μετοχές με τη μεγαλύτερη Αξία Συναλλαγών	Αξία (χιλ. €)	Μεταβ.	Μετοχές με το μεγαλύτερο Όγκο Συναλλαγών	Όγκος	Μεταβ.
ΟΤΕ (ΚΟ)	13,378.59	13.55% #	ΤΡΑΠΕΖΑ EUROBANK ERGASIAS (ΚΟ)	12,309,747	5.13% #
ΟΠΑΠ (ΚΟ)	8,375.08	5.69% #	ΑΛΡΗΑ BANK (ΚΟ)	10,242,598	1.02% #
ΑΛΡΗΑ BANK (ΚΟ)	6,371.87	1.02% #	ΕΘΝΙΚΗ ΤΡΑΠΕΖΑ (ΚΟ)	5,381,281	2.71% #
ΕΘΝΙΚΗ ΤΡΑΠΕΖΑ (ΚΟ)	5,018.20	2.71% #	MARFIN INVESTMENT GROUP (ΚΟ)	4,090,915	2.71% #
ΔΕΗ (ΚΟ)	4,811.39	28.41% #	ΠΕΙΡΑΙΩΣ ΤΡΑΠΕΖΑ (ΚΟ)	2,577,716	1.58% #
ΤΡΑΠΕΖΑ EUROBANK ERGASIAS (ΚΟ)	4,200.83	5.13% #	ΔΕΗ (ΚΟ)	2,368,512	28.41% #
ΜΥΤΙΛΗΝΑΙΟΣ (ΚΟ)	3,158.15	11.76% #	ΟΠΑΠ (ΚΟ)	1,354,722	5.69% #
ΠΕΙΡΑΙΩΣ ΤΡΑΠΕΖΑ (ΚΟ)	2,583.38	1.58% #	ΟΤΕ (ΚΟ)	1,179,508	13.55% #
COCA-COLA HBC AG (ΚΟ)	2,273.98	8.18% #	ΕΛΛΑΚΤΩΡ (ΚΟ)	1,138,877	7.93% #
ΜΟΤΟΡ ΟΪΛ (ΚΟ)	2,223.78	15.00% #	ΑΤΤΙΣΑ BANK Α.Τ.Ε. (ΚΟ)	871,549	10.59% #

Σημείωση: Απεικονίζονται οι Μετοχές που δεν ανήκουν στις Κατηγορίες Χαμηλής Διασποράς και Επιτήρησης και πραγματοποιήσαν κατά τη διάρκεια της συνεδρίασης Αξία Συναλλαγών μεγαλύτερη από 10,000 Ευρώ.

Αναλυτικά Στοιχεία Συναλλαγών Αγοράς Παραγώγων

	Αριθμός Πράξεων	Όγκος	Ανοικτές θέσεις
Σ.Μ.Ε. σε Δείκτες	571	2,689	6,245
FTSE/X.A. Large Cap	571	2,689	6,245
Σ.Μ.Ε. σε Μετοχές	4,653	112,985	178,438
ΑΔΜΗΕ ΣΥΜΜΕΤΟΧΩΝ Α.Ε. (ΚΟ)	227	2,523	6,951
ALPHA BANK (ΚΟ)	637	16,002	17,271
ΑΤΤΙΚΑ BANK Α.Τ.Ε. (ΚΟ)	13	2,631	1,665
COCA-COLA HBC AG (ΚΟ)	64	158	465
CENERGY HOLDINGS (ΚΑ)	74	1,581	4,432
ΕΛΛΑΚΤΩΡ (ΚΟ)	283	4,959	11,863
ΤΡΑΠΕΖΑ EUROBANK ERGASIAS (ΚΟ)	499	23,810	26,380
ΕΥΔΑΠ (ΚΟ)	53	401	296
FOURLIS ΣΥΜΜΕΤΟΧΩΝ (ΚΟ)	2	30	75
ΓΕΚ ΤΕΡΝΑ (ΚΟ)	140	3,686	4,333
ΕΛΛΗΝ. ΧΡΗΜΑΤΙΣΤΗΡΙΑ-Χ.Α. (ΚΟ)	114	656	1,009
ΕΛΛΗΝΙΚΑ ΠΕΤΡΕΛΑΙΑ (ΚΟ)	43	266	1,540
INTRACOM HOLDINGS (ΚΟ)	88	1,366	2,907
ΙΝΤΡΑΛΟΤ (ΚΟ)	37	647	1,775
JUMBO (ΚΟ)	21	51	177
LAMDA DEVELOPMENT(ΚΟ)	136	669	969
MARFIN INVESTMENT GROUP (ΚΟ)	183	27,773	41,786
ΜΟΤΟΡ ΟΪΛ (ΚΟ)	57	227	556
ΜΥΤΙΛΗΝΑΙΟΣ (ΚΟ)	340	2,048	9,138
ΕΘΝΙΚΗ ΤΡΑΠΕΖΑ (ΚΟ)	477	10,144	15,856
ΟΠΑΠ (ΚΟ)	83	447	1,360
ΟΤΕ (ΚΟ)	136	578	3,045
ΟΛΠ (ΚΟ)	20	84	231
ΠΕΙΡΑΙΩΣ ΤΡΑΠΕΖΑ (ΚΟ)	441	6,879	10,033
ΔΕΗ (ΚΟ)	295	3,803	7,568
ΤΕΡΝΑ ΕΝΕΡΓΕΙΑΚΗ (ΚΟ)	29	255	3,575
ΤΙΤΑΝ CEMENT (ΚΑ)	58	281	229
ΒΙΟΗΑΛCO SA/NV (ΚΑ)	103	1,030	2,953
Δικαιώματα σε Δείκτες	5	26	3,177
FTSE/X.A. Large Cap	5	26	3,177
Δικαιώματα σε Μετοχές	0	0	2,141
ALPHA BANK (ΚΟ)	0	0	90
ΕΘΝΙΚΗ ΤΡΑΠΕΖΑ (ΚΟ)	0	0	374
ΟΠΑΠ (ΚΟ)	0	0	256
ΟΤΕ (ΚΟ)	0	0	209
ΠΕΙΡΑΙΩΣ ΤΡΑΠΕΖΑ (ΚΟ)	0	0	495
ΔΕΗ (ΚΟ)	0	0	717
Συνολική Δραστηριότητα	5,229	115,700	190,001

Σημειώσεις Χρεογράφων

Κωδικός	Κείμενο σημείωσης
()	- Προσαρμοσμένα Μέρισματα λόγω διανομής Δωρεάν μετοχών.
*	- Τελευταία προσαρμοσμένη τιμή κλεισίματος.
[1]	- Καθάρια μερίσματα.
[2]	- Στη στήλη "Ημερ. Αποκοπής τελευταίου δικαιώματος" αναφέρεται η Ημερομηνία εισαγωγής για Νέες Εταιρείες.
[3]	- Η Χρηματιστηριακή αξία αναφέρεται στο σύνολο των μετοχών
[4]	- Η κωδικοποίηση των Κλάδων Οικονομικής Δραστηριότητας του Χ.Α. παρουσιάζονται στο Παράρτημα Α
[5]	- Η Χρηματιστηριακή Αξία αναφέρεται στο σύνολο των κατηγοριών μετοχών (εφόσον έχουν εισαχθεί περισσότερες της μιας κατηγορίες) και δεν αναφέρεται σε επιμέρους κατηγορίες μετοχών μιας εταιρείας.
[6]	- P/E μεγαλύτερο του 100
[7]	- Τελευταία εικόνα του Βιβλίου Εντολών πριν το τέλος της συνεδρίασης
[8]	- Στην Αξία Συναλλαγών των Μετοχών περιλαμβάνονται όλοι οι τύποι Πακέτων
4750	- Μεταφορά στην Κατηγορία Επιτήρησης από 8/4/2011.
4865	- Αναστολή διαπραγμάτευσης από 2/4/2012.
4887	- Μεταφορά στην Κατηγορία Επιτήρησης από 10/4/2012.
4912	- Μεταφορά στην κατηγορία Επιτήρησης από 31/7/2012.
4914	- Αναστολή διαπραγμάτευσης από 31/8/2012.
4918	- Αναστολή διαπραγμάτευσης από 31/8/2012.
4955	- Μεταφορά στην Επιτήρηση από 5/4/2013.
4956	- Μεταφορά στην Επιτήρηση από 5/4/2013.
4957	- Μεταφορά στην Επιτήρηση από 5/4/2013.
4958	- Μεταφορά στην Επιτήρηση από 5/4/2013.
4959	- Μεταφορά στην Επιτήρηση από 5/4/2013.
5080	- Μεταφορά στην κατηγορία Επιτήρησης από 05/12/2014.
5093	- Μεταφορά στην Κατηγορία Επιτήρησης από 8/4/2015.
5095	- Μεταφορά στην Επιτήρηση από 09/04/2015.
5101	- Αναστολή διαπραγμάτευσης από 1/9/2015.
5110	- Αναστολή διαπραγμάτευσης από 08/03/2016.
5112	- Μεταφορά στην Κατηγορία Επιτήρησης από 15/04/2016.
5115	- Μεταφορά στην Κατηγορία Επιτήρησης από 15/04/2016.
5123	- Μεταφορά στην Κατηγορία Επιτήρησης από 01/04/2016.
5130	- Αναστολή διαπραγμάτευσης από 18/04/2017.
5136	- Αναστολή διαπραγμάτευσης από 02/05/2017.
5141	- Μεταφορά στην Κατηγορία Επιτήρησης από 10/05/2017.
5153	- Αναστολή διαπραγμάτευσης από 03/10/2017.
5154	- Αναστολή διαπραγμάτευσης από 03/10/2017.
5156	- Μεταφορά στην κατηγορία Επιτήρησης από 11/12/2017.
5160	- Μεταφορά στην Κατηγορία Επιτήρησης από 15/04/2016.
5161	- Μεταφορά στην κατηγορία Επιτήρησης από τις 25/11/2011.
5162	- Μεταφορά στην Κατηγορία Επιτήρησης από 21/12/2009.
5165	- Μεταφορά στην Κατηγορία Επιτήρησης από 15/02/2018.
5171	- Αναστολή διαπραγμάτευσης από 30/04/2018.
5172	- Αναστολή διαπραγμάτευσης από 30/04/2018.
5174	- Αναστολή διαπραγμάτευσης από 02/05/2018.
5178	- Μεταφορά στην Κατηγορία Επιτήρησης από 11/05/2018.
5179	- Αναστολή διαπραγμάτευσης από 25/05/2018.
5190	- Μεταφορά στην Κατηγορία Επιτήρησης από 01/10/2018.
5191	- Αναστολή διαπραγμάτευσης από 02/10/2018.
5192	- Αναστολή διαπραγμάτευσης από 02/10/2018.
5193	- Μεταφορά στην κατηγορία Επιτήρησης από 25/10/2018.
5194	- Μεταφορά στην κατηγορία Επιτήρησης από 25/10/2018.
5195	- Μεταφορά στην κατηγορία Επιτήρησης από 25/10/2018.
5197	- Μεταφορά στην κατηγορία Επιτήρησης από 07/11/2018.
5205	- Αναστολή διαπραγμάτευσης από 02/05/2019.

Σημειώσεις Χρεογράφων

Κωδικός	Κείμενο σημείωσης
5206	- Αναστολή διαπραγμάτευσης από 02/05/2019.
5207	- Μεταφορά στην Επιτήρηση από 13/05/2019.
5216	- Αναστολή διαπραγμάτευσης από 01/10/2019.
5217	- Αναστολή διαπραγμάτευσης από 01/10/2019.

Στοιχεία Συναλλαγών Πακέτων

Χρεόγραφο	Όγκος πακέτου	Τιμή πακέτου	Αξία πακέτου	Ώρα έγκρισης	Σημείωση
ΟΠΑΠ (ΚΟ)	22,510	6.37	143,490.00	10:33:37	14
ΤΙΤΑΝ CEMENT (ΚΑ)	3,972	8.97	35,632.02	11:12:05	14
ΟΤΕ (ΚΟ)	1,745	9.26	16,149.98	11:37:13	14
ΟΠΑΠ (ΚΟ)	62,956	6.06	381,198.58	16:10:16	20
ALPHA BANK (ΚΟ)	21,222	0.651	13,804.91	17:00:09	18
ΟΤΕ (ΚΟ)	100,000	11.40	1,140,000.00	17:01:12	20
ΜΥΤΙΛΗΝΑΙΟΣ (ΚΟ)	1,636	6.00	9,816.00	17:02:04	18
ΤΡΑΠΕΖΑ EUROBANK ERGASIAS (ΚΟ)	42,505	0.358	15,199.79	17:03:39	18
ΟΤΕ (ΚΟ)	62,801	11.40	715,931.40	17:17:33	20

Σημειώσεις πακέτων

- 9 - Μέθοδος 6-1 / Ειδική Χρέωση
- 10 - Μέθοδος 6-1 / Ειδική Χρέωση, Αυθημερόν Διακανονισμός
- 14 - Μέθοδος 6-3 / Πακέτο Αποκατάστασης, Ατελής αγορά και Πώληση
- 18 - Μέθοδος 6-2 / SPOT 1
- 19 - Μέθοδος 6-2 / SPOT 2
- 20 - Μέθοδος 6-1 και Μέθοδος 6-1 Αυθημερόν Διακανονισμός
- 21 - Άλλη Προσυμφωνημένη

Στοιχεία Συναλλαγών Δικαιωμάτων

Ημερ. αποκοπής	Έναρξη εξάσκησης	Λήξη εξάσκησης	Λήξη διαπραγμάτευσης	Δικαιώματα	Κατωτ Τιμή	Ανωτ Τιμή	Τιμή κλεισ.	Τελευταία ζήτηση	Τελευταία προσφορά	Όγκος	Πράξεις	Αξία Συναλλαγών
----------------	------------------	----------------	----------------------	------------	------------	-----------	-------------	------------------	--------------------	-------	---------	-----------------

Δεν υπάρχουν Συναλλαγές Δικαιωμάτων.

Στοιχεία Συναλλαγών Εκποιήσεων

Χρεόγραφα	Τύπος Χρεογράφου	Όγκος Συναλλαγών	Αριθμός Πράξεων	Αξία Συναλλαγών	Σημείωση
-----------	------------------	------------------	-----------------	-----------------	----------

Δεν πραγματοποιήθηκαν Εκποιήσεις Μετοχών.

Σημειώσεις Εκποιήσεων

- 1 - Κανονική Εκποίηση.
- 2 - Εκποίηση Ενσώματων Ονομαστικών Μετοχών.
- 3 - Εκποίηση Αδιάθετων Κλασματικών Υπολοίπων.

Στοιχεία Συναλλαγών Εκποιήσεων Ενσώματων Ονομαστικών Μετοχών

Χρεόγραφα	Ημερ/νία έναρξης	Ημερ/νία λήξης	Αρχικό πλήθος	Διαθέσιμο πλήθος	Ημερομηνία	Μέση τιμή (ημέρας)	Μέση τιμή (περιόδου)	Αριθμός Πράξεων	Όγκος Συναλλαγών	Αξία Συναλλαγών
-----------	------------------	----------------	---------------	------------------	------------	--------------------	----------------------	-----------------	------------------	-----------------

Δεν πραγματοποιήθηκαν Εκποιήσεις Ενσώματων Ονομαστικών Μετοχών.

Σημειώσεις Εκποιήσεων

Σύμφωνα με την Απόφαση 1/380/04.05.2006 της Επιτροπής Κεφαλαιαγοράς εκποιούνται μέσω του Χρηματιστηρίου Αθηνών με επιμέλεια της εκδότριας εταιρείας, οι ενσώματες ονομαστικές μετοχές που δεν έχουν κατατεθεί στην εκδότρια προς απούλοποίηση. Η εκποίηση διενεργείται σύμφωνα με τον τρόπο που ορίζεται στο άρθρο 99Α του Κανονισμού του Χρηματιστηρίου Αθηνών.

Στοιχεία Ενεργητικού Διαπραγματεύσιμων Αμοιβαίων Κεφαλαίων (Δ.Α.Κ.)

	Ημερομηνία συναλλαγών	Δημιουργία / Εξαγορά	Αριθ. Μερ. (T-1)	Νέα Μερ. (T-1)	Εξαγορασθ. Μερ. (T-1)	Μερίδια (T) [1]	Αξία Ενεργητικού [2]	Καθαρή Τιμή	Μέρισμα /Μερίδιο	Ημερ. Αποκοπής
#Error										

Σημειώσεις Δ.Α.Κ.

Δεν υπάρχουν Στοιχεία Ενεργητικού για Δ.Α.Κ.

[2] - Περιλαμβάνονται και τα μερίδια που δημιουργήθηκαν / εξαγοράστηκαν την ημέρα T-1.

Περιγραφή	Στοιχεία
Όνομασία Δ.Α.Κ.	ALPHA ETF FTSE Athex Large Cap
Σύμβολο Δ.Α.Κ. (GR)	ΑΔΑΚ
Σύμβολο Δ.Α.Κ. (EN)	AETF
ISIN Δ.Α.Κ.	GRF000153004
Κατηγορία Διαπραγμάτευσης	Διαπραγματεύσιμα Αμοιβαία Κεφάλαια (Δ.Α.Κ.)
Τύπος Δ.Α.Κ.	Μετοχών
Τρόπος διαχείρισης	Παθητικός
Επενδυτική Στρατηγική	Σκοπός της επενδυτικής πολιτικής του Αμοιβαίου Κεφαλαίου είναι η αναπαραγωγή της αποδόσεως του Δείκτη FTSE/X.A. Large Cap του Χρηματιστηρίου Αθηνών σε όρους Ευρώ, ακολουθώντας πλήρως και πανομοιότυπως τη σύνθεση του υποκείμενου Δείκτη.
Εκδότης	ΑΛΦΑ ASSET MANAGEMENT Α.Ε.Δ.Α.Κ.
Εταιρεία Διαχείρισης	ΑΛΦΑ ASSET MANAGEMENT Α.Ε.Δ.Α.Κ.
Ειδικοί Διαπραγματευτές	ΑΛΦΑ FINANCE Α.Χ.Ε.Π.Ε.Υ. , ΕΘΝΙΚΗ ΧΡΗΜΑΤΙΣΤΗΡΙΑΚΗ Α.Χ.Ε.Π.Ε.Υ.
Θεματοφύλακας	ΑΛΦΑ ΤΡΑΠΕΖΑ Α.Ε.
Σύμβολο Δείκτη (GR)	FTSE
Σύμβολο Δείκτη (EN)	FTSE
Όνομασία Δείκτη	FTSE/X.A. Large Cap
ISIN Δείκτη	GRI99201A006
Κλάσμα Δείκτη [1]	1/100
Αρχική Τιμή Μεριδίου	21.76
Συνολικός Αριθμός Μεριδίων [2]	812,382
Ημερομηνία πρώτης Έκδοσης	14/01/2008
Ημερομηνία έναρξης Διαπραγμάτευσης	24/01/2008
Νόμισμα Διαπραγμάτευσης	ΕΥΡΩ
Νόμισμα Ενεργητικού	ΕΥΡΩ
Αρχική Αξία Ενεργητικού [3]	3,000,000.00
Αριθμ. Μεριδίων για Δημιουργία-Εξαγορά [4]	5,000
Αμοιβή Διαχείρισης	0.375

Σημειώσεις Δ.Α.Κ.

[1] - Το κλάσμα της τιμής του δείκτη που αποτελεί η τιμή της πρώτης έκδοσης

[2] - Ο αριθμός μεριδίων που διαπραγματεύθηκαν στο Χρηματιστήριο την ημέρα T

[3] - Η αξία του ενεργητικού κατά την έκδοση

[4] - Ο αριθμός μεριδίων που απαιτείται κατά τη διαδικασία δημιουργίας εξαγοράς

ΑΝΑΚΟΙΝΩΣΕΙΣ

ΕΤΑΙΡΙΚΕΣ ΠΡΑΞΕΙΣ

ΟΡΓΑΝΙΣΜΟΣ ΠΡΟΓΝΩΣΤΙΚΩΝ ΑΓΩΝΩΝ ΠΟΔΟΣΦΑΙΡΟΥ Α.Ε.

Από 19/03/2020, κατόπιν της απόφασης της εταιρίας «ΟΡΓΑΝΙΣΜΟΣ ΠΡΟΓΝΩΣΤΙΚΩΝ ΑΓΩΝΩΝ ΠΟΔΟΣΦΑΙΡΟΥ Α.Ε. να προπληρώσει το σύνολο της ονομαστικής αξίας των ομολογιών που έχει εκδώσει, οι ομολογίες της εταιρίας (GRC4191173B0) αφαιρούνται από τα συστήματα διαπραγμάτευσης του Χρηματιστηρίου Αθηνών.

ΓΝΩΣΤΟΠΟΙΗΣΕΙΣ ΕΤΑΙΡΕΙΩΝ

RSS Feed: DOLAnnouncements
Posted on: 18 March 2020 16:55
Author: ΓΕΚ ΤΕΡΝΑ Α.Ε.
Subject: ΟΡΘΗ ΕΠΑΝΑΛΗΨΗ - Ενημέρωση για τη Συνέλευση των Ομολογιούχων ΚΟΔ 2018 (Ορθή Επανάληψη)

Full article link: http://dev-www1.helex.gr:8080/el/web/guest/companies-announcements-full-content/-/asset_publisher/bMe2sOcNyQuy/content/id/5381924

Ανακοίνωση

ΓΕΚ ΤΕΡΝΑ ΑΝΩΝΥΜΗ ΕΤΑΙΡΕΙΑ ΣΥΜΜΕΤΟΧΩΝ, ΑΚΙΝΗΤΩΝ, ΚΑΤΑΣΚΕΥΩΝ

(εφεξής η «Εταιρεία»)

Ενημέρωση για τη Συνέλευση των Ομολογιούχων του κοινού ομολογιακού δανείου ποσού €120.000.000 (εφεξής το «ΚΟΔ 2018») της Εταιρείας - Δυνατότητα εξ αποστάσεως συμμετοχής στην επαναληπτική Συνέλευση της 19^{ης} Μαρτίου 2020

Η Εταιρεία ανακοινώνει ότι στην συγκληθείσα για σήμερα, 17^η Μαρτίου 2020, στα γραφεία της Εταιρείας (Λεωφ. Μεσογείων αρ. 85, Αθήνα) Συνέλευση των ομολογιούχων δανειστών του από του εκδοθέντος δυνάμει του από 22.03.2018 Προγράμματος Έκδοσης Κοινού Ομολογιακού Δανείου έως €120.000.000 και Σύμβασης Ορισμού Εκπροσώπου των Ομολογιούχων (το «**Πρόγραμμα ΚΟΔ 2018**») ομολογιακού δανείου, δεν επετεύχθη η απαιτούμενη για τη λήψη αποφάσεων επί των θεμάτων της Ημερησίας Διάταξης απαρτία, καθόσον στη Συνέλευση παρέστησαν ομολογιούχοι δανειστές που εκπροσωπούσαν ποσοστό 20,17% του συνολικού ανεξόφλητου υπολοίπου του ΚΟΔ 2018.

Σύμφωνα με τις διατάξεις του Προγράμματος ΚΟΔ, η Συνέλευση ομολογιούχων δανειστών θα επαναληφθεί την Πέμπτη, 19 Μαρτίου 2020, στις 11.00 π.μ., στα γραφεία της Εταιρείας (Λεωφ. Μεσογείων αρ. 85, Αθήνα). Παράλληλα, δεδομένης της απρόοπτης μεταβολής των

συνθηκών στην Ελλάδα, εξ αιτίας της πανδημίας του κορωνοϊού – COVID 19, παρέχεται η δυνατότητα εξ αποστάσεως συμμετοχής στην επαναληπτική Συνέλευση των ομολογιούχων, μέσω τηλεδιάσκεψης, στους ομολογιούχους που δικαιούνται να συμμετάσχουν και να ψηφίσουν σε αυτήν.

Όσοι ομολογιούχοι επιθυμούν να συμμετάσχουν στην επαναληπτική Συνέλευση των Ομολογιούχων του ΚΟΔ 2018 μέσω τηλεδιάσκεψης, παρακαλούνται να αποστείλουν τα παρακάτω στοιχεία ή/και έγγραφα στον Εκπρόσωπο των Ομολογιούχων, στην ηλεκτρονική διεύθυνση gss.underwriting@nbg.gr, **το αργότερο έως τις 18.00 μ.μ. της 18^{ης} Μαρτίου 2020**:

- ΟΝΟΜΑΤΕΠΩΝΥΜΟ/ΕΠΩΝΥΜΙΑ
- ΠΑΤΡΩΝΥΜΟ (φυσικά πρόσωπα)
- ΔΙΕΥΘΥΝΣΗ / ΕΔΡΑ
- Α.Δ.Τ. / Γ.Ε.ΜΗ. (ΑΡ.Μ.Α.Ε.)
- ΤΗΛΕΦΩΝΙΚΟΣ ΑΡΙΘΜΟΣ ΜΕΣΩ ΤΟΥ ΟΠΟΙΟΥ ΘΑ ΠΡΑΓΜΑΤΟΠΟΙΗΘΕΙ Η ΤΗΛΕΦΩΝΙΚΗ ΣΥΜΜΕΤΟΧΗ ΣΤΗ ΣΥΝΕΛΕΥΣΗ ΤΩΝ ΟΜΟΛΟΓΙΟΥΧΩΝ
- ΑΡΙΘΜΟΣ ΟΜΟΛΟΓΙΩΝ
- ΑΡΙΘΜΟΣ ΜΕΡΙΔΑΣ ΕΠΕΝΔΥΤΗ
- ΑΡΙΘΜΟΣ ΛΟΓΑΡΙΑΣΜΟΥ ΑΞΙΩΝ
- ΝΟΜΙΚΑ ΠΡΟΣΩΠΑ: ΟΝΟΜΑΤΕΠΩΝΥΜΟ ΝΟΜΙΜΟΥ ΕΚΠΡΟΣΩΠΟΥ και ΕΓΓΡΑΦΟ ΑΠΟ ΤΟ ΟΠΟΙΟ ΠΡΟΚΥΠΤΕΙ Η ΝΟΜΙΜΗ ΕΚΠΡΟΣΩΠΗΣΗ ΤΟΥ ΝΟΜΙΚΟΥ ΠΡΟΣΩΠΟΥ (πιστοποιητικό ισχύουσας εκπροσώπησης ή απόφαση του αρμόδιου εταιρικού οργάνου για την παροχή σχετικής εξουσιοδότησης συμμετοχής στη Συνέλευση)

Οδηγίες συμμετοχής μέσω τηλεδιάσκεψης θα σταλούν από τον Εκπρόσωπο των Ομολογιούχων μέσω email, στις ηλεκτρονικές διευθύνσεις από τις οποίες θα σταλούν τα παραπάνω στοιχεία, στους ομολογιούχους που ολοκλήρωσαν εγκαίρως την παραπάνω διαδικασία και δικαιούνται να συμμετάσχουν στην επαναληπτική Συνέλευση των Ομολογιούχων.

Υπενθυμίζεται, ότι δικαίωμα συμμετοχής και ψήφου στην Επαναληπτική Συνέλευση Ομολογιούχων της 19^{ης} Μαρτίου 2020 έχουν όσοι εμφανίζονται ως κάτοχοι ομολογιών στα αρχεία του Συστήματος Ήυλων Τίτλων (Σ.Α.Τ.) που διαχειρίζεται η εταιρεία «Ελληνικό Κεντρικό Αποθετήριο Τίτλων Ανώνυμη Εταιρεία» (ΕΛ.Κ.Α.Τ.) κατά την έναρξη της πέμπτης ημέρας πριν από την ημέρα συνεδρίασης της αρχικής Συνέλευσης των Ομολογιούχων, **ήτοι την 12 Μαρτίου 2020 (Ημερομηνία Καταγραφής)**, χωρίς να απαιτείται δέσμευση των ομολογιών τους.

Αθήνα, 17 Μαρτίου 2020

RSS Feed: DOLAnnouncements
Posted on: 18 March 2020 17:25
Author: ΕΛΛΗΝΙΚΑ ΧΡΗΜΑΤΙΣΤΗΡΙΑ Α.Ε.
Subject: Συναλλαγές της Eurobank Equities (ρυθμιζόμενη πληροφορία ν. 3556/2007)

Full article link: http://dev-www1.helex.gr:8080/el/web/guest/companies-announcements-full-content/-/asset_publisher/bMe2sOcNyQuy/content/id/5381958

Η Εταιρία Ελληνικά Χρηματιστήρια-Χρηματιστήριο Αθηνών Α.Ε. Συμμετοχών (ATHEX) ανακοινώνει με βάση τους ν. 3556/2007 και 3606/2007 ότι η Eurobank Equities Α.Ε.Π.Ε.Υ. την ενημέρωσε ότι πραγματοποίησε τις εξής συναλλαγές:

α/α	Ημερομηνία γνωστοποίησης στην ATHEX	Ημερομηνία συναλλαγής	Είδος συναλ.	Ποσότητα	Χρηματοπιστωτικό μέσο	Συνολική αξία (ευρώ)
1	16.03.2020	13.03.2020	Πώληση	812	Μετοχές ΕΧΑΕ (κο)	2.444,94
2	16.03.2020	13.03.2020	Αγορά	1	ΣΜΕ ΕΧΑΕ	305,00
3	17.03.2020	16.03.2020	Πώληση	5.098	Μετοχές ΕΧΑΕ (κο)	13.254,85
4	17.03.2020	16.03.2020	Αγορά	336	Μετοχές ΕΧΑΕ (κο)	910,08
5	17.03.2020	16.03.2020	Αγορά	34	ΣΜΕ ΕΧΑΕ	8.738,00
6	18.03.2020	17.03.2020	Πώληση	5.254	Μετοχές ΕΧΑΕ (κο)	13.669,39
7	18.03.2020	17.03.2020	Αγορά	96	Μετοχές ΕΧΑΕ (κο)	257,76
8	18.03.2020	17.03.2020	Αγορά	18	ΣΜΕ ΕΧΑΕ	4.656,00
9	18.03.2020	17.03.2020	Πώληση	7	ΣΜΕ ΕΧΑΕ	1.862,00

Η Eurobank Equities Α.Ε.Π.Ε.Υ. πραγματοποίησε τις ανωτέρω συναλλαγές λόγω της ειδικής διαπραγμάτευσης που έχει αναλάβει στην αγορά παραγώγων σε Συμβόλαια Μελλοντικής Εκπλήρωσης (ΣΜΕ) με υποκείμενο τίτλο την μετοχή της εταιρίας (σύμβολο μετοχής: ΕΧΑΕ).

Η γνωστοποίηση εκ μέρους της Eurobank Equities Α.Ε.Π.Ε.Υ. προς την εταιρεία και ακολούθως από την εταιρία προς τις αρχές της Κεφαλαιαγοράς, γίνεται επειδή ο κ. Κωνσταντίνος Βασιλείου είναι μη εκτελεστικό μέλος του Δ.Σ. της Eurobank Equities Α.Ε.Π.Ε.Υ. ενώ κατέχει ταυτόχρονα τη θέση του Μη Εκτελεστικού Μέλους του Δ.Σ. της ATHEX (υπόχρεο πρόσωπο με βάση το Ν.3340/2005).

RSS Feed: DOLAnnouncements
Posted on: 18 March 2020 17:30
Author: ΠΕΡΣΕΥΣ Α.Β.Ε.Ε.
Subject: Ανακοίνωση από την εταιρεία "ANDROMEDA SEAFOOD SOCIEDAD LIMITADA" συναλλαγών της επί μετοχών της εταιρείας "ΠΕΡΣΕΥΣ ΠΡΟΪΟΝΤΑ ΕΙΔΙΚΗΣ ΔΙΑΤΡΟΦΗΣ ΑΝΩΝΥΜΗ ΒΙΟΜΗΧΑΝΙΚΗ, ΕΜΠΟΡΙΚΗ ΕΤΑΙΡΕΙΑ" οι οποίες καταρτίστηκαν στις 17.3.2020, σύμφωνα με το άρθρο 24 παρ. 2(α)

Full article link: http://dev-www1.helex.gr:8080/el/web/guest/companies-announcements-full-content/-/asset_publisher/bMe2sOcNyQuy/content/id/5381980

Η εταιρεία "ANDROMEDA SEAFOOD SOCIEDAD LIMITADA" απέστειλε στην Εταιρεία μας τη συνημμένη Ανακοίνωση για συναλλαγές της επί μετοχών της Εταιρείας.

[Ανακοίνωση σύμφωνα με το άρθρο 24 παρ.2α του ν.3461/2006](#)

RSS Feed: DOLAnnouncements
Posted on: 18 March 2020 17:32
Author: Π. ΠΕΤΡΟΠΟΥΛΟΣ Α.Ε.Β.Ε.
Subject: ΑΓΟΡΑ ΙΔΙΩΝ ΜΕΤΟΧΩΝ

Full article link: http://dev-www1.helex.gr:8080/el/web/guest/companies-announcements-full-content/-/asset_publisher/bMe2sOcNyQuy/content/id/5381994

Η Πέτρος Πετρόπουλος ΑΕΒΕ (η «**Εταιρία**»), ανακοινώνει στο επενδυτικό κοινό ότι στο πλαίσιο του Προγράμματος Αγοράς Ιδίων Μετοχών, σύμφωνα με την κείμενη νομοθεσία, και κατ' εφαρμογή της από 19/4/2018 απόφασης της Γενικής Συνέλευσης των Μετόχων και της από 24/2/2020 απόφασης του Διοικητικού Συμβουλίου της Εταιρίας, προέβη στις 18/3/2020 σε αγορά 265 Ιδίων Μετοχών της Εταιρίας μέσω της Alpha Finance με τιμή κτήσης 5,25 ευρώ ανά μετοχή και συνολική αξία 1.391,2 ευρώ.

RSS Feed: DOLAnnouncements
Posted on: 18 March 2020 18:11
Author: ΑΛΦΑ ASSET MANAGEMENT Α.Ε.Δ.Α.Κ.
Subject: ΑΝΑΚΟΙΝΩΣΗ

Full article link: http://dev-www1.helex.gr:8080/el/web/guest/companies-announcements-full-content/-/asset_publisher/bMe2sOcNyQuy/content/id/5382101

Η τιμή για το ΑΔΑΚ για την ημερομηνία 19/03/2020 είναι 12.2551

Για τα στοιχεία ενεργητικού διαπραγματεύσιμου ΑΔΑΚ, παρακαλώ όπως λάβετε υπόψη το επισυναπτόμενο αρχείο.

[Ανακοίνωση](#)

RSS Feed: DOLAnnouncements
Posted on: 18 March 2020 18:46
Author: ΜΥΤΙΛΗΝΑΙΟΣ Α.Ε.
Subject: Ανακοίνωση αναφορικά με την Έκτακτη Γενική Συνέλευση της 27.03.2020

Full article link: http://dev-www1.helex.gr:8080/el/web/guest/companies-announcements-full-content/-/asset_publisher/bMe2sOcNyQuy/content/id/5382131

Ανακοίνωση

Αναφορικά με την Έκτακτη Γενική Συνέλευση της 27.03.2020

Αθήνα, Ελλάδα – 18 Μαρτίου 2020– Η ΜΥΤΙΛΗΝΑΙΟΣ λαμβάνοντας υπόψη την επιτακτική ανάγκη για τον περιορισμό της διάδοσης του κορωνοϊού COVID-19 και με σκοπό αφενός την προστασία των μετόχων, των εργαζομένων της και γενικά του κοινού, αφετέρου τη διασφάλιση της συνέχειας των επιχειρησιακών λειτουργιών στους χώρους της έδρας της, ανακοινώνει τα ακόλουθα σε σχέση με την επικείμενη Έκτακτη Γενική Συνέλευση των μετόχων της, που έχει συγκληθεί για την 27^η Μαρτίου 2020 με μοναδικό θέμα την έγκριση προγράμματος απόκτησης από τη ΜΥΤΙΛΗΝΑΙΟΣ ιδίων μετοχών, κατά τα ειδικότερα αναφερόμενα στην από 05.03.2020 πρόσκληση:

(α) Υπενθυμίζει στους μετόχους της ότι είναι δυνατή η συμμετοχή στη Γενική Συνέλευση μέσω αντιπροσώπου. Ο αντιπρόσωπος ψηφίζει, σύμφωνα με τις οδηγίες του μετόχου, αν υφίστανται.

(β) Για τον περιορισμό στο απολύτως αναγκαίο των προσώπων που θα προσέλθουν στο χώρο της συνέλευσης στην έδρα της, η Εταιρεία έχει καθορίσει συγκεκριμένα πρόσωπα εκ των εργαζομένων της, τα οποία οι μέτοχοι μπορούν να εξουσιοδοτήσουν να τους εκπροσωπήσουν και να ψηφίσουν για αυτούς στη συνέλευση σύμφωνα με τις έγγραφες οδηγίες ψήφου που οι μέτοχοι θα δώσουν. Όσοι εκ των μετόχων επιθυμούν να κάνουν χρήση της δυνατότητας αυτής, παρακαλούνται να επικοινωνούν με την Εξυπηρέτηση Μετόχων στο 210-6877436 ή μέσω ηλεκτρονικού ταχυδρομείου στο IR@mytilineos.gr.

(γ) Η διαδικασία της συνέλευσης θα περιοριστεί στα απολύτως απαραίτητα και δεν θα ακολουθήσει δεξίωση των παρισταμένων, ως είθισται.

(δ) Δεν θα επιτραπεί η είσοδος στο χώρο της συνέλευσης σε τρίτα πρόσωπα, πλην των μετόχων και των αντιπροσώπων αυτών.

Η ΜΥΤΙΛΗΝΑΙΟΣ συνεχίζει τη λειτουργία της με αίσθημα ευθύνης, παρακολουθεί τις εξελίξεις και τις οδηγίες των αρχών, και προτρέπει τους μετόχους να παρακολουθούν την ιστοσελίδα της για τυχόν μεταγενέστερες ανακοινώσεις αναφορικά με την επικείμενη Γενική Συνέλευση

RSS Feed: DOLAnnouncements
Posted on: 18 March 2020 19:21
Author: CENERGY HOLDINGS
Subject: ΟΙΚΟΝΟΜΙΚΑ ΑΠΟΤΕΛΕΣΜΑΤΑ ΓΙΑ ΤΗ ΧΡΗΣΗ ΠΟΥ ΕΛΗΞΕ ΣΤΙΣ
31 ΔΕΚΕΜΒΡΙΟΥ 2019

Full article link: http://dev-www1.helex.gr:8080/el/web/guest/companies-announcements-full-content/-/asset_publisher/bMe2sOcNyQuy/content/id/5382151

ΟΙΚΟΝΟΜΙΚΑ ΑΠΟΤΕΛΕΣΜΑΤΑ ΓΙΑ ΤΗ ΧΡΗΣΗ ΠΟΥ ΕΛΗΞΕ ΣΤΙΣ 31 ΔΕΚΕΜΒΡΙΟΥ 2019.

[Ανακοίνωση](#)

RSS Feed: DOLAnnouncements
Posted on: 18 March 2020 19:22
Author: CNL CAPITAL Ε.Κ.Ε.Σ - Δ.Ο.Ε.Ε.
Subject: ΑΝΑΚΟΙΝΩΣΗ ΠΕΡΙ ΣΧΟΛΙΑΣΜΟΥ ΟΙΚΟΝΟΜΙΚΩΝ
ΚΑΤΑΣΤΑΣΕΩΝ/ ΕΚΘΕΣΕΩΝ

Full article link: http://dev-www1.helex.gr:8080/el/web/guest/companies-announcements-full-content/-/asset_publisher/bMe2sOcNyQuy/content/id/5382174

Παρακαλούμε βρείτε συνημμένα το σχετικό pdf.

[CNLCAP - Δελτίο Τύπου](#)

RSS Feed: DOLAnnouncements
Posted on: 18 March 2020 19:25
Author: CNL CAPITAL Ε.Κ.Ε.Σ - Δ.Ο.Ε.Ε.
Subject: Ανακοίνωση Τροποποίησης Οικονομικού Ημερολογίου

Full article link: http://dev-www1.helex.gr:8080/el/web/guest/companies-announcements-full-content/-/asset_publisher/bMe2sOcNyQuy/content/id/5382193

Παρακαλούμε βρείτε συνημμένα το σχετικό pdf.

[CNLCAP - Ανακοίνωση Τροποποίησης Οικονομικού Ημερολογίου](#)

RSS Feed: DOLAnnouncements
Posted on: 18 March 2020 19:26
Author: CNL CAPITAL Ε.Κ.Ε.Σ - Δ.Ο.Ε.Ε.
Subject: ΓΝΩΣΤΟΠΟΙΗΣΗ ΑΠΟΦΑΣΗΣ ΓΙΑ ΤΗΝ ΑΓΟΡΑ ΙΔΙΩΝ ΜΕΤΟΧΩΝ

Full article link: http://dev-www1.helex.gr:8080/el/web/guest/companies-announcements-full-content/-/asset_publisher/bMe2sOcNyQuy/content/id/5382212

Παρακαλούμε βρείτε συνημμένα το σχετικό pdf.

[CNLCAP - Γνωστοποίηση απόφασης για αγορά ιδίων μετοχών](#)

RSS Feed: DOLAnnouncements
Posted on: 18 March 2020 19:53
Author: BRIQ PROPERTIES Α.Ε.Ε.Α.Π.
Subject: Πρόταση για τη διανομή μερίσματος Ευρώ 0,039 ανά μετοχή για το 2019

Full article link: http://dev-www1.helex.gr:8080/el/web/guest/companies-announcements-full-content/-/asset_publisher/bMe2sOcNyQuy/content/id/5382248

Ως συνημμένο

[Πρόταση για τη διανομή μερίσματος Ευρώ 0,039 ανά μετοχή για το 2019](#)

RSS Feed: DOLAnnouncements
Posted on: 18 March 2020 20:17
Author: ΑΥΤΟΗΕΛΛΑΣ Α.Τ.Ε.Ε.
Subject: ΑΝΑΚΟΙΝΩΣΗ ΠΕΡΙ ΣΧΟΛΙΑΣΜΟΥ ΟΙΚΟΝΟΜΙΚΩΝ
ΚΑΤΑΣΤΑΣΕΩΝ/ ΕΚΘΕΣΕΩΝ

Full article link: http://dev-www1.helex.gr:8080/el/web/guest/companies-announcements-full-content/-/asset_publisher/bMe2sOcNyQuy/content/id/5382276

[ΔΕΛΤΙΟ ΤΥΠΟΥ - Οικονομικών Αποτελεσμάτων 2019 ΑΥΤΟΗΕΛΛΑΣ ΑΤΕΕ](#)

RSS Feed: DOLAnnouncements
Posted on: 18 March 2020 20:58
Author: CENERGY HOLDINGS
Subject: ΟΙΚΟΝΟΜΙΚΑ ΑΠΟΤΕΛΕΣΜΑΤΑ ΓΙΑ ΤΗ ΧΡΗΣΗ ΠΟΥ ΕΛΗΞΕ ΣΤΙΣ
31 ΔΕΚΕΜΒΡΙΟΥ 2019 (Ορθή Επανάληψη)

Full article link: http://dev-www1.helex.gr:8080/el/web/guest/companies-announcements-full-content/-/asset_publisher/bMe2sOcNyQuy/content/id/5382299

ΟΙΚΟΝΟΜΙΚΑ ΑΠΟΤΕΛΕΣΜΑΤΑ ΓΙΑ ΤΗ ΧΡΗΣΗ ΠΟΥ ΕΛΗΞΕ ΣΤΙΣ 31 ΔΕΚΕΜΒΡΙΟΥ 2019.

[Ανακοίνωση](#)

RSS Feed: DOLAnnouncements
Posted on: 19 March 2020 08:36
Author: HOUSEMARKET A.E.
Subject: Ανακοίνωση Αγοράς Ιδίων Ομολογιών

Full article link: http://dev-www1.helex.gr:8080/el/web/guest/companies-announcements-full-content/-/asset_publisher/bMe2sOcNyQuy/content/id/5382336

Ανακοίνωση Αγοράς Ιδίων Ομολογιών 17.03.2020

[Housemarket-Ανακοίνωση Αγοράς Ιδίων Ομολογιών 17.03.2020](#)

RSS Feed: DOLAnnouncements
Posted on: 19 March 2020 08:46
Author: ΤΕΡΝΑ ΕΝΕΡΓΕΙΑΚΗ Α.Β.Ε.Τ.Ε.
Subject: ΑΓΟΡΑ ΙΔΙΩΝ ΜΕΤΟΧΩΝ

Full article link: http://dev-www1.helex.gr:8080/el/web/guest/companies-announcements-full-content/-/asset_publisher/bMe2sOcNyQuy/content/id/5382376

Η ΤΕΡΝΑ ΕΝΕΡΓΕΙΑΚΗ ΑΒΕΤΕ κατ' εφαρμογή του Κανονισμού (ΕΕ) 596/2014 του Ευρωπαϊκού Κοινοβουλίου και του κατ' εξουσιοδότηση Κανονισμού (ΕΕ) 2016/1052 της Επιτροπής, γνωστοποιεί στο Επενδυτικό Κοινό ότι, σύμφωνα με το άρθρο 49 του Ν 4548/2018 όπως τροποποιήθηκε και ισχύει, προέβη την 18/3/2020 μέσω του μέλους του Χ.Α. ΒΕΤΑ ΑΧΕΠΕΥ, σε αγορά 21.519 ιδίων μετοχών με μέση τιμή κτήσης 6,4660 ευρώ ανά μετοχή και συνολική αξία συναλλαγής 139.142,18 ευρώ καθώς και μέσω του μέλους του Χ.Α. EUROXX ΧΡΗΜΑΤΙΣΤΗΡΙΑΚΗ ΑΧΕΠΕΥ, σε αγορά 13.100 ιδίων μετοχών με μέση τιμή κτήσης 6,4661 ευρώ ανά μετοχή και συνολική αξία συναλλαγής 84.706,00 ευρώ.

RSS Feed: DOLAnnouncements
Posted on: 19 March 2020 08:47
Author: ΠΑΠΟΥΤΣΑΝΗΣ Α.Β.Ε.Ε.
Subject: ΑΝΑΚΟΙΝΩΣΗ ΠΕΡΙ ΣΧΟΛΙΑΣΜΟΥ ΟΙΚΟΝΟΜΙΚΩΝ
ΚΑΤΑΣΤΑΣΕΩΝ/ ΕΚΘΕΣΕΩΝ

Full article link: http://dev-www1.helex.gr:8080/el/web/guest/companies-announcements-full-content/-/asset_publisher/bMe2sOcNyQuy/content/id/5382386

ΑΝΑΚΟΙΝΩΣΗ

19 Μαρτίου 2020

Παπουτσάνης: Οικονομικά Αποτελέσματα Χρήσης 2019

Αύξηση των πωλήσεων και βελτίωση της κερδοφορίας για τέταρτη συνεχή χρονιά

Η Παπουτσάνης ΑΒΕΕ παρουσιάζει τα οικονομικά αποτελέσματα για τη χρήση που έληξε στις 31 Δεκεμβρίου 2019.

Βασικά οικονομικά μεγέθη χρήσης

- Συνεχής ανάπτυξη του κύκλου εργασιών και βελτίωση κερδοφορίας
- Ο ενοποιημένος κύκλος εργασιών ανήλθε σε €30,7 εκατ., αυξημένος κατά 27%
- Τα ενοποιημένα κέρδη προ φόρων ανήλθαν σε €1,9 εκατ., αυξημένα κατά 75%
- Τα ενοποιημένα κέρδη μετά από φόρους ανήλθαν σε €1,3 εκατ., αυξημένα κατά 22%

	Χρήση 2019	Χρήση 2018	Μεταβολή%
Κύκλος εργασιών	€ 30,7 εκατ.	€ 24,2 εκατ.	+27%
Μικτό κέρδος	€ 8,8 εκατ.	€ 6,7 εκατ.	+31%
Κέρδη προ φόρων, τόκων και αποσβέσεων EBITDA	€ 3,8 εκατ.	€ 2,9 εκατ.	+34%
Κέρδη προ φόρων	€ 1,9 εκατ.	€ 1,1 εκατ.	+75%
Κέρδη μετά από φόρους	€ 1,3 εκατ.	€ 1,1 εκατ.	+22%

Ο κ. **Μενέλαος Τασόπουλος**, Διευθύνων Σύμβουλος της Παπουτσάνης ΑΒΕΕ, δήλωσε αναφορικά με τα ετήσια αποτελέσματα της εταιρίας:

«Είμαστε απόλυτα ικανοποιημένοι από την πρόοδο που συντελέστηκε το 2019. Για τέταρτη συνεχή χρονιά σημειώσαμε σημαντικές επιδόσεις τόσο σε επίπεδο ρυθμών ανάπτυξης όσο και σε επίπεδο κερδοφορίας.

Αν και σήμερα εν μέσω της πρωτόγνωρης συγκυρίας, λόγω της πανδημίας του COVID-19, δεν μπορούν να γίνουν οποιεσδήποτε μακροπρόθεσμες προβλέψεις ή σχέδια, οι σταθερές βάσεις που η Εταιρεία μας κι οι εργαζόμενοι της έχουν θέσει, μας δίνουν την αισιοδοξία ότι θα αντιμετωπίσουμε και αυτή την κρίση με επιτυχία.

Ταυτόχρονα, όντας το μοναδικό εργοστάσιο παραγωγής σαπώνων στην Ελλάδα και ένα από τα μεγαλύτερα της Ευρώπης και μια πλήρως καθετοποιημένη μονάδα παραγωγής υγρών προϊόντων προσωπικού καθαρισμού, είμαστε έτοιμοι να συνδράμουμε με κάθε τρόπο στον έλεγχο της εξάπλωσης του ιού στη χώρα μας».

Επισκόπηση Αποτελεσμάτων

Η Παπουτσάνης ΑΒΕΕ, κατέγραψε το 2019 σημαντική ανάπτυξη του ενοποιημένου κύκλου εργασιών της κατά 27%. Συγκεκριμένα, στη χρήση 2019, ο κύκλος εργασιών ανήλθε σε € 30,7 εκατ. έναντι € 24,2 εκατ. το 2018.

Η εταιρία βελτίωσε, παράλληλα, την προ φόρων κερδοφορία της κατά 75%. Τα προ φόρων κέρδη διαμορφώθηκαν το 2019 σε € 1,9 εκατ., έναντι € 1,1 εκατ. το 2018. Τα μετά από φόρους κέρδη ανήλθαν σε € 1,3 εκατ., έναντι € 1,1 εκατ. το 2018, βελτιωμένα κατά 22%. Σημειώνεται ότι οι φόροι ύψους 508 χιλ. ευρώ που επιβάρυναν την χρήση αφορούν αποκλειστικά σε αναβαλλόμενο φόρο, που δεν θα καταβληθεί εντός της επόμενης χρήσης 2020 και άρα δεν θα επιβαρύνει ταμειακά την Εταιρεία.

Στην ανάπτυξη του κύκλου εργασιών της Παπουτσάνης, συνέβαλε η διεύρυνση των συνεργασιών με πολυεθνικές εταιρίες στον τομέα παραγωγής προϊόντων για τρίτους. Θετική συνεισφορά είχαν επίσης οι συνεργασίες στον κλάδο των ξενοδοχειακών προϊόντων στην Ελλάδα και στο εξωτερικό αλλά και η περαιτέρω ανάπτυξη των πωλήσεων σαπωνόμαζας σε αγορές του εξωτερικού.

Οι εξαγωγές ανήλθαν σε 15 εκατ. ευρώ το 2019, που αντιπροσωπεύει ποσοστό 49% του συνολικού κύκλου εργασιών έναντι €10 εκατ. της προηγούμενης χρήσης, που αντιστοιχούσαν στο 41% της χρήσης του 2018. Το 38% του συνολικού κύκλου εργασιών προέρχεται από παραγωγές προϊόντων για τρίτους, το 30% από πωλήσεις προς τη ξενοδοχειακή αγορά, το 18% από πωλήσεις επωνύμων προϊόντων της Παπουτσάνης στην Ελλάδα και το εξωτερικό και το 14% από βιομηχανικές πωλήσεις σαπωνομαζών.

Το ενοποιημένο μικτό κέρδος, κατά τη χρήση 2019, ανήλθε σε €8,8 εκατ. έναντι €6,7 εκατ. στη χρήση 2018, παρουσιάζοντας αύξηση κατά 31%, επηρεαζόμενο θετικά από την ανάπτυξη πωλήσεων. Τα κέρδη προ φόρων του Ομίλου ανήλθαν σε 1,9 εκατ. ευρώ, έναντι

κερδών 1,1 εκατ. ευρώ το 2018, ενώ τα κέρδη μετά από φόρους ανήλθαν σε 1,3 εκατ. ευρώ έναντι κερδών 1,1 εκατ. ευρώ το 2018. Τα κέρδη προ φόρων της μητρικής ανήλθαν σε 1,9 εκατ. ευρώ έναντι 1,1 εκατ. ευρώ το 2018, ενώ τα κέρδη μετά από φόρους ανήλθαν σε €1,4 εκατ. έναντι €1,1 εκατ. το 2018. Τα ενοποιημένα κέρδη προ τόκων, φόρων και αποσβέσεων (EBITDA) άγγιξαν τα 3,8 εκατ. ευρώ, έναντι 2,9 εκατ. ευρώ το 2018, αυξημένα κατά 34%.

Επισκόπηση ανά Τομέα Δραστηριότητας

Επώνυμα Προϊόντα

Το 18% του συνολικού κύκλου εργασιών της Παπουτσάνης προέρχεται από πωλήσεις των επωνύμων προϊόντων της (Olivia, Karavaki, Natura, Aromatics κ.λπ.) στην Ελλάδα και το εξωτερικό. Ο συγκεκριμένος τομέας παρουσίασε μείωση 3%, παρότι οι πωλήσεις στις ελληνικές αλυσίδες λιανικής (Super Markets) παρουσίασαν οριακή αύξηση εντός 2019. Το γεγονός αυτό οφείλεται σε μείωση των πωλήσεων που πραγματοποιούνται σε αγορές του εξωτερικού.

Ξενοδοχειακά Προϊόντα

Το 30% του κύκλου εργασιών αφορά πωλήσεις προς τη ξενοδοχειακή αγορά, οι οποίες αναπτύχθηκαν κατά 13% το έτος 2019. Η επέκταση των πωλήσεων προήλθε τόσο από τη διεθνή όσο από την εγχώρια αγορά.

Προϊόντα Τρίτων (βιομηχανικές πωλήσεις, ιδιωτική ετικέτα)

Οι παραγωγές προϊόντων για τρίτους αντιπροσωπεύουν το 38% του κύκλου εργασιών της Παπουτσάνης. Στη συγκεκριμένη κατηγορία σημειώθηκε αύξηση πωλήσεων κατά 73% στη χρήση 2019, σε σχέση με το έτος 2018. Η αύξηση των πωλήσεων οφείλεται στην επέκταση υφιστάμενης συνεργασίας με πολυεθνική εταιρία του εξωτερικού, για την παραγωγή στερεών και υγρών προϊόντων που καλύπτουν τις ανάγκες της αλλά και ανάπτυξη άλλων

Βιομηχανικές πωλήσεις σαπωνομαζών

Το 14% του κύκλου εργασιών προέρχεται από βιομηχανικές πωλήσεις σαπωνομαζας, ως πρώτη ύλη για την παραγωγή σαπουνιών. Η κατηγορία αυτή αναπτύχθηκε κατά 16% μεταξύ 2018 και 2019, λόγω της σημαντικής αύξησης των εξαγωγών. Η συγκεκριμένη

κατηγορία παρουσιάζει σημαντικούς ρυθμούς ανάπτυξης επί τέσσερα συναπτά έτη, γεγονός που οφείλεται στην αύξηση της ζήτησης για ειδικές σαπωνόμαζες που παρουσιάζεται από εταιρείες του εξωτερικού. Η Παπουτσάνης διαθέτει την απαραίτητη τεχνογνωσία για την ανάπτυξη αυτών των ειδικών βιομηχανικών προϊόντων, γεγονός που αντικατοπτρίζεται στη διαρκή ενίσχυση των πωλήσεων και των μεριδίων της σε αγορές του εξωτερικού.

Επιχειρηματική Προοπτική

Την τελευταία τετραετία η Παπουτσάνης παρουσιάζει ισχυρούς ρυθμούς ανάπτυξης, με τη διοίκηση της εταιρίας να παραμένει προσηλωμένη στην ενίσχυση του κύκλου εργασιών της και στον έλεγχο των παραγωγικών και λειτουργικών εξόδων της, προκειμένου να βελτιώσει περαιτέρω την κερδοφορία και τη ρευστότητα της.

Ο κύκλος εργασιών για το 2020 αναμένεται να επηρεαστεί θετικά από μια σειρά από παράγοντες:

Το 2020, η Παπουτσάνης θα εστιάσει στην πλήρη ανάπτυξη υφιστάμενης συνεργασίας στον τομέα παραγωγής σαπώνων για την ευρωπαϊκή αγορά με πολυεθνική εταιρία, και ταυτόχρονα θα εστιάσει και στην επέκταση της εν λόγω συνεργασίας και στην παραγωγή ξενοδοχειακών προϊόντων, αλλά και άλλων ειδικών προϊόντων που απαιτούν εξειδικευμένο τεχνολογικό εξοπλισμό, όπως η παραγωγή και συσκευασία κρεμών εν θερμώ. Η σύναψη νέας συμφωνίας με μια από τις μεγαλύτερες γερμανικές εταιρίες για την παραγωγή του 50% περίπου των Ευρωπαϊκών τους αναγκών σε στερεό σαπούνι πρόκειται επίσης να συνεισφέρει σημαντικά στην ανάπτυξη του κύκλου εργασιών.

Παράλληλα, η εταιρία, έχοντας επενδύσει σημαντικά στην ανάπτυξη της τεχνογνωσίας και τεχνολογίας, θα συνεχίσει να δίνει έμφαση σε νέα καινοτόμα προϊόντα με μειωμένη χρήση πρώτων υλών που επιβαρύνουν το περιβάλλον. Στόχος είναι η καθετοποίηση της παραγωγής των εν λόγω προϊόντων, με παράλληλη σημαντική ανάπτυξη της κατηγορίας.

Επιπλέον, η Παπουτσάνης θα συνεχίσει να διευρύνει την κατηγορία των σαπωνομαζών μέσω της προσέλευσης νέων πελατών εξωτερικού, της προσθήκης νέων καινοτόμων προϊόντων που βασίζονται στην υψηλή τεχνογνωσία που έχει αναπτύξει η εταιρία, καθώς και τις συνεχείς επενδύσεις με έμφαση πλέον στις συνθετικές σαπωνόμαζες, κατηγορία που παρουσιάζει και πολύ μεγάλο οικολογικό ενδιαφέρον λόγω της δυνατότητας παρασκευής προϊόντων που μηδενίζουν τη χρήση πλαστικών, ελαχιστοποιώντας παράλληλα το αποτύπωμα άνθρακα.

Αναμφισβήτητα, η πρωτόγνωρη κρίση και πρόκληση λόγω του COVID-19 που επηρεάζει ολόκληρο τον πλανήτη, εκτιμάται ότι θα έχει αντίκτυπο στις καταναλωτικές συνήθειες και τη ζήτηση σε ορισμένους κλάδους παραγωγής. Αν και οι όποιες προβλέψεις για την Παπουτσάνης υπόκεινται σε υψηλό βαθμό αβεβαιότητας, καθώς δεν είναι εφικτό να ποσοτικοποιηθούν σε επίπεδο έτους, παρατίθενται πληροφορίες για την έως τώρα

επίδραση σε:

Επώνυμα προϊόντα: Η ζήτηση στη συγκεκριμένη κατηγορία στο εσωτερικό της χώρας έχει ενισχυθεί σημαντικά, καθώς η εταιρία δραστηριοποιείται στον κλάδο των προϊόντων προσωπικής υγιεινής.

Ξενοδοχειακά προϊόντα: Η κατηγορία αυτή ακολουθεί την πορεία του τουρισμού με αποτέλεσμα η ζήτηση, κυρίως στο εσωτερικό της χώρας, να έχει μειωθεί. Το τελικό εύρος της επίδρασης στις πωλήσεις στην ελληνική ξενοδοχειακή αγορά, είναι άμεσα συνυφασμένο με τη διάρκεια της κρίσης και κατ' επέκταση την εξέλιξη του τουρισμού τη χρονιά που διανύουμε. Αντίστοιχα, για το εξωτερικό, η επίδραση αναμένεται να είναι κάπως πιο περιορισμένη.

Προϊόντα τρίτων (βιομηχανικές πωλήσεις, ιδιωτική ετικέτα): Η ζήτηση σε αυτή την κατηγορία έχει ενισχυθεί σημαντικά, τόσο από την εγχώρια αγορά όσο και από χώρες του εξωτερικού, δεδομένου ότι αφορά προϊόντα προσωπικής υγιεινής.

Βιομηχανικές πωλήσεις σαπυνομαζών. Η κατηγορία αυτή έχει επηρεαστεί επίσης θετικά, καθώς αφορά βιομηχανικό προϊόν που χρησιμοποιείται για την παραγωγή σαπώνων.

Δεδομένης της ξαφνικής αύξησης των πωλήσεων σε κρεμοσάπυνο και στερεό σαπύνι, η εταιρία έχει λάβει τα απαραίτητα μέτρα και έχει αυξήσει την παράγωγη της, ώστε να εξασφαλιστεί η σχετική επάρκεια των προϊόντων. Όντας η μόνη μεγάλη, καθετοποιημένη εταιρεία παραγωγής σαπυνομαζών στην Ελλάδα και μία από τις μεγαλύτερες στην Ευρώπη, ανταποκρίνεται επιτυχώς στις ξαφνικές αυξήσεις στη ζήτηση που παρατηρούνται το τελευταίο διάστημα τόσο στην Ελλάδα όσο και στο εξωτερικό.

Καθώς η εξάπλωση του κορωνοϊού Covid-19 διαμορφώνει καθημερινά νέα δεδομένα σε κοινωνικό, πολιτικό και οικονομικό επίπεδο, η Παπουτσάνης, θα συνεχίσει να παρακολουθεί στενά την εξέλιξη του θέματος και να λειτουργεί με αυξημένο αίσθημα ευθύνης προκειμένου να συμβάλλει από την πλευρά της στην αντιμετώπιση της διασποράς του ιού, προστατεύοντας την υγεία των εργαζομένων της και των καταναλωτών με τα προϊόντα της αλλά και να εξασφαλίσει τη συνέχιση της απρόσκοπτης λειτουργίας του εργοστασίου.

###

RSS Feed: DOLAnnouncements
Posted on: 19 March 2020 09:04
Author: FRIGOGLOSS A.B.E.E.
Subject: ΑΝΑΚΟΙΝΩΣΗ ΠΕΡΙ ΣΧΟΛΙΑΣΜΟΥ ΟΙΚΟΝΟΜΙΚΩΝ
ΚΑΤΑΣΤΑΣΕΩΝ/ ΕΚΘΕΣΕΩΝ

Full article link: http://dev-www1.helex.gr:8080/el/web/guest/companies-announcements-full-content/-/asset_publisher/bMe2sOcNyQuy/content/id/5382455

Δείτε συνημμένο το Δελτίο τύπου.

[Frigoglass_4Q19 Results Press Release_Gr](#)

RSS Feed: DOLAnnouncements
Posted on: 19 March 2020 09:15
Author: O.T.E. A.E.
Subject: ΑΓΟΡΑ ΙΔΙΩΝ ΜΕΤΟΧΩΝ

Full article link: http://dev-www1.helex.gr:8080/el/web/guest/companies-announcements-full-content/-/asset_publisher/bMe2sOcNyQuy/content/id/5382548

Δείτε την ανακοίνωση.

[18032020_OTE_Share_Buyback_Daily_GR](#)

RSS Feed: DOLAnnouncements
Posted on: 19 March 2020 09:34
Author: ΚΑΡΑΤΖΗ Α.Ε.
Subject: Ανακοίνωση σύμφωνα με τις διατάξεις του άρθρου 24 παρ. 2 (α) & (β) του Ν.3461/2006

Full article link: http://dev-www1.helex.gr:8080/el/web/guest/companies-announcements-full-content/-/asset_publisher/bMe2sOcNyQuy/content/id/5382602

Σύμφωνα με το άρθρο 24 παρ. 2(α) & (β) του Ν.3461/2006 η εταιρεία «ΑΝΤΚΑΡ ΜΟΝΟΠΡΟΣΩΠΗ Α.Ε.» δηλώνει ότι στις 18.03.2020 απέκτησε 4.367 κοινές ονομαστικές μετοχές της ΚΑΡΑΤΖΗ ΑΕ έναντι 10,00 ευρώ ανά μετοχή μέσω χρηματιστηριακών συναλλαγών, οι οποίες θα εκκαθαριστούν την 20.03.2020. Συνέπεια αυτών των συναλλαγών, το ποσοστό των δικαιωμάτων ψήφου της «ΑΝΤΚΑΡ ΜΟΝΟΠΡΟΣΩΠΗ Α.Ε.» στην ΚΑΡΑΤΖΗ ΑΕ διαμορφώθηκε σε 50,3799 % από 50,3501 % που ήταν στις 17.03.2020.

RSS Feed: DOLAnnouncements
Posted on: 19 March 2020 10:12
Author: ΜΟΤΟΡ ΟΪΛ Α.Ε.
Subject: Ρυθμιζόμενη Πληροφορία: Αγορές Ιδίων Μετοχών (Απόφαση ΕΓΣ 6/6/2018)

Full article link: http://dev-www1.helex.gr:8080/el/web/guest/companies-announcements-full-content/-/asset_publisher/bMe2sOcNyQuy/content/id/5382677

Η ΜΟΤΟΡ ΟΙΛ (ΕΛΛΑΣ) ΔΙΥΛΙΣΤΗΡΙΑ ΚΟΡΙΝΘΟΥ Α.Ε. ανακοινώνει ότι στις 18 Μαρτίου 2020 προέβη σε αγορά 6.000 μετοχών της Εταιρείας συνολικής αξίας Ευρώ 54.040,00 (μέση τιμή κτήσης: Ευρώ 9,01 ανά μετοχή).

Η ΜΟΤΟΡ ΟΙΛ (ΕΛΛΑΣ) ΔΙΥΛΙΣΤΗΡΙΑ ΚΟΡΙΝΘΟΥ Α.Ε. κατέχει συνολικά 91.232 ίδιες μετοχές που αντιστοιχούν στο 0,08 % του μετοχικού της κεφαλαίου. Η μέση τιμή κτήσης των ιδίων μετοχών ανέρχεται σε Ευρώ 13,07 ανά μετοχή. Οι αγορές των ιδίων μετοχών της Εταιρείας πραγματοποιούνται μέσω του Μέλους του Χρηματιστηρίου Αθηνών ΠΕΙΡΑΙΩΣ ΑΕΠΕΥ.

Μαρούσι, 19 Μαρτίου 2020

Το Διοικητικό Συμβούλιο

RSS Feed: DOLAnnouncements
Posted on: 19 March 2020 10:14
Author: ΜΟΤΟΡ ΟΪΛ Α.Ε.
Subject: Ρυθμιζόμενη Πληροφορία Κανονισμός ΕΕ 596/2014:
Γνωστοποίηση χρηματιστηριακής συναλλαγής

Full article link: http://dev-www1.helex.gr:8080/el/web/guest/companies-announcements-full-content/-/asset_publisher/bMe2sOcNyQuy/content/id/5382709

Ανακοινώνεται ότι η Motor Oil Holdings Ltd (συνδεδεμένο νομικό πρόσωπο με τους κ. κ. Βαρδή Ι. Βαρδινογιάννη, Ιωάννη Β. Βαρδινογιάννη και Πέτρο Τ. Τζαννετάκη – αντιστοίχως Πρόεδρο Δ.Σ., Εκτελεστικό Αντιπρόεδρο Δ.Σ. και Αναπληρωτή Διευθύνοντα Σύμβουλο της ΜΟΤΟΡ ΟΙΛ (ΕΛΛΑΣ) Α.Ε.) προέβη σε χρηματιστηριακή συναλλαγή με αντικείμενο μετοχές εκδόσεως ΜΟΤΟΡ ΟΙΛ (ΕΛΛΑΣ) Α.Ε. ως ακολούθως:

Αγορά 6.000 μετοχών αξίας Ευρώ 54.100,00 στις 18 Μαρτίου 2020.

Μαρούσι 19 Μαρτίου 2020

Το Διοικητικό Συμβούλιο

RSS Feed: DOLAnnouncements
Posted on: 19 March 2020 10:22
Author: ΕΥΡΩΠΑΪΚΗ ΠΙΣΤΗ Α.Ε.Γ.Α.
Subject: ΓΝΩΣΤΟΠΟΙΗΣΗ ΑΠΟΦΑΣΗΣ ΓΙΑ ΤΗΝ ΑΓΟΡΑ ΙΔΙΩΝ ΜΕΤΟΧΩΝ

Full article link: http://dev-www1.helex.gr:8080/el/web/guest/companies-announcements-full-content/-/asset_publisher/bMe2sOcNyQuy/content/id/5382776

Η Εταιρία Ευρωπαϊκή Πίστη ΑΕΓΑ (η Εταιρία), ανακοινώνει στο επενδυτικό κοινό, ότι στο πλαίσιο του Προγράμματος Επαναγοράς Ιδίων Μετοχών, στις 18/03/2020, αγόρασε 6.850 ίδιες μετοχές με μέση τιμή κτήσης 2,987 ευρώ ανά μετοχή, συνολικής αξίας 20.423,30 ευρώ, σύμφωνα με το άρθρο 49 του Ν. 4548/2018 και τις αποφάσεις των αρμοδίων οργάνων της Εταιρίας.

Μετά και την προαναφερόμενη αγορά, η Εταιρία κατέχει πλέον 432.365 ίδιες μετοχές, ποσοστό 1,5720% του συνόλου των μετοχών της Εταιρίας.

Η ανακοίνωση εκδίδεται σύμφωνα με τον Κανονισμό (ΕΕ) αριθ. 596/2014 του Ευρωπαϊκού Κοινοβουλίου και του Συμβουλίου της 16ης Απριλίου 2014 και τον κατ' εξουσιοδότηση Κανονισμό (ΕΕ) 2016/1052 της Επιτροπής της 8ης Μαρτίου 2016.

RSS Feed: DOLAnnouncements
Posted on: 19 March 2020 10:46
Author: ΜΥΤΙΛΗΝΑΙΟΣ Α.Ε.
Subject: ΟΙΚΟΝΟΜΙΚΑ ΑΠΟΤΕΛΕΣΜΑΤΑ ΧΡΗΣΗΣ 2019

Full article link: http://dev-www1.helex.gr:8080/el/web/guest/companies-announcements-full-content/-/asset_publisher/bMe2sOcNyQuy/content/id/5382807

ΟΙΚΟΝΟΜΙΚΑ ΑΠΟΤΕΛΕΣΜΑΤΑ ΧΡΗΣΗΣ 2019

[ΟΙΚΟΝΟΜΙΚΑ ΑΠΟΤΕΛΕΣΜΑΤΑ ΧΡΗΣΗΣ 2019](#)

RSS Feed: DOLAnnouncements
Posted on: 19 March 2020 11:06
Author: ΝΗΡΕΥΣ Α.Ε.
Subject: Ανακοίνωση σύμφωνα με το άρθρο 24, παράγραφος 2(α) και (β) του Ν. 3461/2006

Full article link: http://dev-www1.helex.gr:8080/el/web/guest/companies-announcements-full-content/-/asset_publisher/bMe2sOcNyQuy/content/id/5382825

Σύμφωνα με το άρθρο 24, παράγραφος 2(α) και (β) του Ν. 3461/2006, η εταιρεία με την επωνυμία «Andromeda Seafood Sociedad Limitada» (στο εξής ο «Προτείνων») δηλώνει ότι, από τις 06.03.2020 μέχρι και τις 18.03.2020, απέκτησε συνολικά 2.284.645 κοινές ονομαστικές μετοχές της ανώνυμης εταιρείας με την επωνυμία «ΝΗΡΕΥΣ ΙΧΘΥΟΚΑΛΛΙΕΡΓΕΙΕΣ Α.Ε.» (στο εξής η «Εταιρεία») έναντι 0,23 Ευρώ ανά μετοχή.

Κατόπιν αυτής της απόκτησης, το ποσοστό των δικαιωμάτων ψήφου του Προτείνοντα στην Εταιρεία διαμορφώθηκε σε περίπου 94,41% από περίπου 93,63% που ήταν στις 05.03.2020.

RSS Feed: DOLAnnouncements
Posted on: 19 March 2020 11:23
Author: FOURLIS A.E ΣΥΜΜΕΤΟΧΩΝ
Subject: Ανακοίνωση Αγοράς Ιδίων Μετοχών

Full article link: http://dev-www1.helex.gr:8080/el/web/guest/companies-announcements-full-content/-/asset_publisher/bMe2sOcNyQuy/content/id/5382845

Ανακοίνωση Αγοράς Ιδίων Μετοχών

[Ανακοίνωση Αγοράς Ιδίων Μετοχών](#)

RSS Feed: DOLAnnouncements
Posted on: 19 March 2020 11:47
Author: ΙΝΤΡΑΚΟΜ Α.Ε.
Subject: ΑΝΑΚΟΙΝΩΣΗ ΡΥΘΜΙΖΟΜΕΝΗΣ ΠΛΗΡΟΦΟΡΙΑΣ ΤΟΥ Ν. 3556/2007: Γνωστοποίηση συναλλαγών

Full article link: http://dev-www1.helex.gr:8080/el/web/guest/companies-announcements-full-content/-/asset_publisher/bMe2sOcNyQuy/content/id/5382863

Παιανία, 19 Μαρτίου 2020 - Η «**ΙΝΤΡΑΚΟΜ ΑΝΩΝΥΜΗ ΕΤΑΙΡΙΑ ΣΥΜΜΕΤΟΧΩΝ**»(δ.τ. «**INTRACOM HOLDINGS**») ενημερώνει το επενδυτικό κοινό, σύμφωνα με τις διατάξεις των άρθρων 3 και 21 του Ν. 3556/2007 και σε συνδυασμό με το άρθρο 19 του Κανονισμού (ΕΕ) αριθ. 596/2014, ότι στις 18.03.2020 :

- ο κ. Δημήτρης Χρ. Κλώνης, Αντιπρόεδρος Δ.Σ. & Δ/νων Σύμβουλος της Εταιρείας, προέβη σε αγορά 50.000 Κοινών Ονομαστικών, μετά δικαιώματος ψήφου, μετοχών INTRACOM HOLDINGS, συνολικής αξίας 16.922,85 ευρώ. Η ως άνω αγορά πραγματοποιήθηκε από την Κοινή Επενδυτική Μεριδα που διατηρεί ο κ. Δημήτρης Κλώνης με τη σύζυγό του κα Αργυ Μανιάκη

- ο κ. Κωνσταντίνος Σ. Κόκκαλης, Αντιπρόεδρος Δ.Σ. της Εταιρείας, προέβη σε αγορά 50.840 Κοινών Ονομαστικών, μετά δικαιώματος ψήφου, μετοχών INTRACOM HOLDINGS, συνολικής αξίας 17.374,99 ευρώ.

RSS Feed: DOLAnnouncements
Posted on: 19 March 2020 12:34
Author: ΜΟΤΟΡ ΟΪΛ Α.Ε.
Subject: Συναλλαγές της OPTIMA BANK A.E (ρυθμιζόμενη πληροφορία Ν.3556/2007)

Full article link: http://dev-www1.helex.gr:8080/el/web/guest/companies-announcements-full-content/-/asset_publisher/bMe2sOcNyQuy/content/id/5382909

Η ΜΟΤΟΡ ΟΙΛ (ΕΛΛΑΣ) ΔΙΥΛΙΣΤΗΡΙΑ ΚΟΡΙΝΘΟΥ, σύμφωνα με τους Ν. 3556/2007 και 3606/2007, ανακοινώνει ότι η Τράπεζα OPTIMA BANK A.E. την ενημέρωσε ότι πραγματοποίησε τις εξής συναλλαγές:

Ημερομηνία	Συναλλαγή	Ποσότητα	Χρηματοπιστωτικό Μέσο	Αξία (σε ΕΥΡΩ)
18/03/2020	Πώληση	1.785	Μετοχές ΜΟΗ (ΚΟ)	17.697,34
	Αγορά	753	Μετοχές ΜΟΗ (ΚΟ)	6.547,70
	Πώληση	4	ΣΜΕ ΜΟΗ ΙΟΥΝ 2020	3.543,00

Η Τράπεζα OPTIMA BANK A.E. πραγματοποίησε τις ανωτέρω συναλλαγές λόγω της Ειδικής Διαπραγμάτευσης που έχει αναλάβει στην αγορά παραγώγων σε Συμβόλαια Μελλοντικής Εκπλήρωσης (ΣΜΕ) με υποκείμενο τίτλο την μετοχή της ΜΟΤΟΡ ΟΙΛ (ΕΛΛΑΣ) ΔΙΥΛΙΣΤΗΡΙΑ ΚΟΡΙΝΘΟΥ Α.Ε.

Η γνωστοποίηση εκ μέρους της Τράπεζας OPTIMA BANK A.E. προς την Εταιρία και ακολούθως η ανακοίνωση της Εταιρίας προς τις αρχές της Κεφαλαιαγοράς, γίνεται επειδή ο κ. Πέτρος Τζαννετάκης είναι μη εκτελεστικό μέλος του Δ.Σ. της Τράπεζας OPTIMA BANK A.E., ενώ κατέχει τη θέση του εκτελεστικού μέλους του Δ.Σ. της ΜΟΤΟΡ ΟΙΛ (ΕΛΛΑΣ) ΔΙΥΛΙΣΤΗΡΙΑ ΚΟΡΙΝΘΟΥ Α.Ε.

Ο κ. Πέτρος Τζαννετάκης είναι πρόσωπο υπόχρεο να γνωστοποιεί τις χρηματιστηριακές συναλλαγές του με αντικείμενο μετοχές εκδόσεως ΜΟΤΟΡ ΟΙΛ (ΕΛΛΑΣ) ΔΙΥΛΙΣΤΗΡΙΑ ΚΟΡΙΝΘΟΥ Α.Ε. (άρθρο 19 του Κανονισμού ΕΕ 596/2014).

Μαρούσι, 19 Μαρτίου 2020

Το Διοικητικό Συμβούλιο

RSS Feed: DOLAnnouncements
Posted on: 19 March 2020 12:39
Author: ΜΟΤΟΡ ΟΪΛ Α.Ε.
Subject: Αλλαγή Ημερομηνίας Ετήσιας Ενημέρωσης Αναλυτών

Full article link: http://dev-www1.helex.gr:8080/el/web/guest/companies-announcements-full-content/-/asset_publisher/bMe2sOcNyQuy/content/id/5382919

Σε συνέχεια της από 11 Μαρτίου 2020 σχετικής ανακοίνωσης, η ΜΟΤΟΡ ΟΙΛ (ΕΛΛΑΣ) ΔΙΥΛΙΣΤΗΡΙΑ ΚΟΡΙΝΘΟΥ Α.Ε. ενημερώνει το επενδυτικό κοινό ότι η τηλεδιάσκεψη που θα πραγματοποιηθεί σήμερα Πέμπτη 19 Μαρτίου 2020 στις 17:30 τοπική ώρα θα αποτελέσει την ετήσια ενημέρωση αναλυτών.

Η Εταιρία θα αποστείλει ανακοίνωση με τα κύρια σημεία της ενημέρωσης αναλυτών μέσω του συστήματος HERMES του Χρηματιστηρίου Αθηνών την Παρασκευή 20 Μαρτίου 2020.

Η εν λόγω ανακοίνωση θα είναι διαθέσιμη και στην ιστοσελίδα της Εταιρίας την παραπάνω ημερομηνία.

Στο πλαίσιο των μέτρων για τον περιορισμό της διάδοσης του COVID-19, η προγραμματισθείσα για τις 24 Απριλίου 2020 εταιρική παρουσίαση δεν θα πραγματοποιηθεί.

Μαρούσι, 19 Μαρτίου 2020

Το Διοικητικό Συμβούλιο.

RSS Feed: DOLAnnouncements
Posted on: 19 March 2020 12:44
Author: Ε.ΥΔ.Α.Π. Α.Ε.
Subject: ΤΡΟΠΟΠΟΙΗΣΗ ΟΙΚΟΝΟΜΙΚΟΥ ΗΜΕΡΟΛΟΓΙΟΥ 2020

Full article link: http://dev-www1.helex.gr:8080/el/web/guest/companies-announcements-full-content/-/asset_publisher/bMe2sOcNyQuy/content/id/5382929

Αθήνα, 19 Μαρτίου 2020

ΤΡΟΠΟΠΟΙΗΣΗ ΟΙΚΟΝΟΜΙΚΟΥ ΗΜΕΡΟΛΟΓΙΟΥ 2020

Η ΕΥΔΑΠ Α.Ε. στο πλαίσιο της ορθής και έγκαιρης ενημέρωσης των επενδυτών, σύμφωνα με το άρθρο 4.1.4.3.(1) του Κανονισμού του Χρηματιστηρίου Αθηνών, ανακοινώνει το Τροποποιημένο Οικονομικό Ημερολόγιο της Εταιρείας για το έτος 2020.

Πέμπτη, 9 Απριλίου 2020	Ανακοίνωση Οικονομικών Αποτελεσμάτων έτους 2019
Πέμπτη, 9 Απριλίου 2020	Ετήσια Ενημέρωση Αναλυτών
Παρασκευή, 26 Ιουνίου 2020	Τακτική Γενική Συνέλευση των Μετόχων
Τρίτη, 30 Ιουνίου 2020	Αποκοπή Μερισματος (μετά την 19.6.2020 που σηματοδοτεί την ημερομηνία λήξης των Συμβολαίων Μελλοντικής Εκπλήρωσης και Δικαιωμάτων επί των μετοχών και του δείκτη FTSE/ATHEX Large Cap)
Τετάρτη, 1 Ιουλίου 2020	Δικαιούχοι Μερισματος (record date)
Δευτέρα, 6 Ιουλίου 2020	Εναρξη καταβολής μερισματος μέσω Τραπέζης
Παρασκευή, 25 Σεπτεμβρίου 2020	Ανακοίνωση Αποτελεσμάτων Εξαμήνου 2020

RSS Feed: DOLAnnouncements
Posted on: 19 March 2020 13:11
Author: ΙΑΣΩ Α.Ε.
Subject: ΑΝΑΚΟΙΝΩΣΗ ΑΓΟΡΑΣ ΙΔΙΩΝ ΜΕΤΟΧΩΝ

Full article link: http://dev-www1.helex.gr:8080/el/web/guest/companies-announcements-full-content/-/asset_publisher/bMe2sOcNyQuy/content/id/5382944

Δείτε την ανακοίνωση

[ΑΝΑΚΟΙΝΩΣΗ ΑΓΟΡΑΣ ΙΔΙΩΝ ΜΕΤΟΧΩΝ](#)

RSS Feed: DOLAnnouncements
Posted on: 19 March 2020 13:16
Author: COCA-COLA HBC A.G.
Subject: Coca-Cola HBC AG - Coca-Cola HBC AG Publishes 2019 integrated annual report "What it takes to deliver 24/7"

Full article link: http://dev-www1.helex.gr:8080/el/web/guest/companies-announcements-full-content/-/asset_publisher/bMe2sOcNyQuy/content/id/5382963

Coca-Cola HBC AG

Publishes 2019 integrated annual report

'What it takes to deliver 24/7'

Zug, Switzerland – 19 March 2020 - Coca-Cola HBC AG today published its 2019 Integrated Annual Report, *What it takes to deliver 24/7*. The report highlights progress made on all aspects of business, governance and sustainability during 2019.

You can find our 2019 Integrated Annual Report, ("2019 Annual Report") here: <http://www.coca-colahellenic.com/investorrelations/annualreports>

A copy of the 2019 Annual Report will be submitted to the National Storage Mechanism and will be shortly available for inspection at: www.morningstar.co.uk/uk/nsm

Printed copies of the 2019 Annual Report will be available on or around 9 April 2020 and can be requested by shareholders, free of charge, at <http://coca-colahellenic.com/en/investors/order-a-report/>

The information in the Group's preliminary results announcement released on 13 February 2020, together with the information set out in the Appendix to this announcement, which is extracted from the 2019 Annual Report, constitutes the material required by the Disclosure Guidance and Transparency Rules (DTR 6.3.5R) to be communicated to the media in unedited full text through a Regulatory Information Service. Page numbers and notes to the accounts mentioned in the extracts from the 2019 Annual Report, refer to page numbers and notes to the accounts in the 2019 Annual Report. Terms used, but not otherwise defined in this announcement, have the meanings given to them in the 2019 Annual Report. This

material is not a substitute for reading the full 2019 Annual Report.

Since we reported our full year 2019 results, the Covid-19 pandemic has had a major impact on people's lives and weakened the global economic outlook. Our primary focus is on supporting our customers, colleagues and the communities where we operate, and we have implemented contingency plans to mitigate the impact on our people and operations as far as possible. The company is in a strong position as a market leader in the countries where we operate and with a strong balance sheet and adequate liquidity. Although at this stage it is still too early to quantify the impact due to the Covid-19 outbreak on our full year 2020 results, we are monitoring the situation closely and will update the market in due course.

Please see full press release attached

Enquiries

Coca-Cola HBC Group

Investors and Analysts:

Joanna Kennedy Tel: +44 20 37 444 230

Investor Relations Director joanna.kennedy@cchellenic.com

Carla Fabiano Tel: +44 20 37 444 231

Investor Relations Manager carla.fabiano@cchellenic.com

Media:

David Hart Tel: +41 41 726 0143

Group External Communication Director david.hart@cchellenic.com

International media contact:

Teneo Tel: +44 7557 413 275

Rob Morgan robert.morgan@teneo.com

Tom Davies tom.davies@teneo.com

Greek media contact:

V+O Communications Tel: +30 211 7501219

Argyro Oikonomou ao@vando.gr

[Coca-Cola HBC AG - Coca-Cola HBC AG Publishes 2019 integrated annual report "What it takes to deliver 24/7A"](#)

RSS Feed: DOLAnnouncements
Posted on: 19 March 2020 13:18
Author: CORAL A.E.
Subject: Συναλλαγές της ΤΡΑΠΕΖΑΣ OPTIMA BANK A.E. (ρυθμιζόμενη πληροφορία Ν.3556/2007)

Full article link: http://dev-www1.helex.gr:8080/el/web/guest/companies-announcements-full-content/-/asset_publisher/bMe2sOcNyQuy/content/id/5382977

Η CORAL AE, σύμφωνα με τους Ν. 3556/2007 και 3606/2007, ανακοινώνει ότι η ΤΡΑΠΕΖΑ OPTIMA BANK A.E. την ενημέρωσε ότι στις 18/03/2020 προέβη σε αγορά 73 ομολογιών εκδόσεως CORAL AE συνολικής αξίας ΕΥΡΩ 66.026,00.

Η γνωστοποίηση εκ μέρους της ΤΡΑΠΕΖΑΣ OPTIMA BANK A.E. προς την Εταιρία και ακολούθως η ανακοίνωση της Εταιρίας προς τις αρχές της Κεφαλαιαγοράς, γίνεται επειδή ο κ. Πέτρος Τζαννετάκης είναι μη εκτελεστικό μέλος του Δ.Σ. της ΤΡΑΠΕΖΑΣ OPTIMA BANK A.E., ενώ κατέχει τη θέση του μη εκτελεστικού μέλους του Δ.Σ. της CORAL AE.

Ο κ. Πέτρος Τζαννετάκης είναι πρόσωπο υπόχρεο να γνωστοποιεί τις χρηματιστηριακές συναλλαγές του με αντικείμενο ομολογίες εκδόσεως CORAL AE (άρθρο 19 του Κανονισμού ΕΕ 596/2014).

Μαρούσι, 19 Μαρτίου 2020

Το Διοικητικό Συμβούλιο

RSS Feed: DOLAnnouncements
Posted on: 19 March 2020 14:43
Author: ΑΕΡΟΠΟΡΙΑ ΑΙΓΑΙΟΥ Α.Ε.
Subject: Ρυθμιζόμενη πληροφορία του Ν. 3556/2007

Full article link: http://dev-www1.helex.gr:8080/el/web/guest/companies-announcements-full-content/-/asset_publisher/bMe2sOcNyQuy/content/id/5382988

Κηφισιά, 19 Μαρτίου 2020

Η ΑΕΡΟΠΟΡΙΑ ΑΙΓΑΙΟΥ Α.Ε. (η Εταιρεία) ανακοινώνει, σύμφωνα με τον Ν.3556/2007 και τις διατάξεις του Κανονισμού (ΕΕ) 596/2014 του Ευρωπαϊκού Κοινοβουλίου και του Συμβουλίου, ότι η Μ. Γ. ΧΡΥΣΑΦΙΔΗΣ Α.Ε., συνδεδεμένο νομικό πρόσωπο με το ανεξάρτητο, μη-εκτελεστικό μέλος του Δ.Σ. της Εταιρείας κ. Αλέξανδρο Μακρίδη, προέβη την 18/03/2020 σε αγορά 14.550 μετοχών της Εταιρείας, συνολικής αξίας 50.987,50 ευρώ.

RSS Feed: DOLAnnouncements
Posted on: 19 March 2020 15:48
Author: ΚΡΙ-ΚΡΙ Α.Ε.
Subject: ΑΝΑΚΟΙΝΩΣΗ ΡΥΘΜΙΖΟΜΕΝΗΣ ΠΛΗΡΟΦΟΡΙΑΣ ΤΟΥ Ν.
3556/2007: Γνωστοποίηση συναλλαγών

Full article link: http://dev-www1.helex.gr:8080/el/web/guest/companies-announcements-full-content/-/asset_publisher/bMe2sOcNyQuy/content/id/5383010

Η εταιρεία ΚΡΙ-ΚΡΙ Α.Β.Ε.Ε. Βιομηχανία Γάλακτος ανακοινώνει, με βάση το άρθρο 21 του Ν.3556/2007 και τις διατάξεις του άρθρου 19 του Κανονισμού (ΕΕ) 596/2014 του Ευρωπαϊκού Κοινοβουλίου και του Συμβουλίου, ότι ο κος Τσινάβος Παναγιώτης, Υπόχρεο Πρόσωπο βάσει του α.13 του Ν.3340/2005, ως Πρόεδρος & Δ/νων Σύμβουλος της Εταιρείας, προέβη στις 18/03/2020 σε αγορά 2.000 κοινών ονομαστικών μετοχών προς 3,8399 ευρώ έκαστη.

RSS Feed: DOLAnnouncements
Posted on: 19 March 2020 16:20
Author: ΝΕΩΡΙΟΝ Α.Ε.
Subject: «Ανακοίνωση σχετικά με την Έκτακτη Γενική Συνέλευση των μετόχων της εταιρείας «ΝΕΩΡΙΟΝ ΑΝΩΝΥΜΟΣ ΕΤΑΙΡΕΙΑ ΣΥΜΜΕΤΟΧΩΝ»

Full article link: http://dev-www1.helex.gr:8080/el/web/guest/companies-announcements-full-content/-/asset_publisher/bMe2sOcNyQuy/content/id/5383020

Κατά τη σημερινή, εκ διακοπής από 12/3/2020, συνεδρίαση της Γενικής Συνέλευσης των Μετόχων της εταιρείας ΝΕΩΡΙΟΝ Α.Ε. ΣΥΜΜΕΤΟΧΩΝ δεν υπήρξε η αναγκαία απαρτία, δεδομένης της απαγόρευσης των δημοσίων συναθροίσεων και της ανάγκης αποφυγής των μετακινήσεων για λόγους προστασίας της δημόσιας υγείας. Οι μέτοχοι και οι εκπρόσωποι τους απέστειλαν προς τον Πρόεδρο της Γενικής Συνέλευσης τις απόψεις και τις τοποθετήσεις τους, οι οποίες και καταγράφηκαν στο Πρακτικό.

Για την Εταιρεία,

19 Μαρτίου, 2020

N. Ταβουλάρης

Πρόεδρος της Γ.Σ.

RSS Feed: DOLAnnouncements
Posted on: 19 March 2020 16:59
Author: COCA-COLA HBC A.G.
Subject: Notification of transactions by Persons Discharging Managerial Responsibilities

Full article link: http://dev-www1.helex.gr:8080/el/web/guest/companies-announcements-full-content/-/asset_publisher/bMe2sOcNyQuy/content/id/5383036

19 March 2020

Coca-Cola HBC AG (the "Company")

Notification of transactions by Persons Discharging Managerial Responsibilities ("PDMRs")

The Company has been notified that the following PDMRs have been granted at nil cost performance shares of CHF 6.70 each ("Shares") in the Company on 17 March 2020 through their participation in the Stock Option and Performance Share Award Plan ("PSP"). The performance shares will vest after three years subject to achievement of performance conditions.

PDMR	Number of Shares granted under the PSP	Share price
ZORAN BOGDANOVIC	145,927	£ 14.94
JAN GUSTAVSSON	37,772	£ 14.94
MINAS AGELIDIS	27,427	£ 14.94
MARCEL MARTIN	32,599	£ 14.94
MICHALIS IMELLOS	42,035	£ 14.94
SANDA PAREZANOVIC	30,092	£ 14.94
PANAGIOTA KALOGERAKI	35,264	£ 14.94
NIKOLAOS KALAITZIDAKIS	28,995	£ 14.94
VITALIY NOVIKOV	22,166	£ 14.94
MATTHIEU SEGUIN	19,311	£ 14.94
ALEKSANDER RUZEVIC	21,242	£ 14.94
SEAN O'NEILL	19,311	£ 14.94
MOURAD AJARTI	22,401	£ 14.94

The Notification of Dealing Forms for each PDMR can be found attached.

This notification is made in accordance with the requirements of the EU Market Abuse Regulation.

For further information, please contact:

Jan Gustavsson

General Counsel and Company Secretary

+41 (0) 41 726 01 37

[Notification of transactions by Persons Discharging Managerial Responsibilities \("PDMRs"\)](#)

Ομολογιακά Δάνεια Επιχειρήσεων – Οργανωμένη Αγορά (Μετατρέψιμα)

Πλήθος Εισηγμένων Ομολογιών	Ονομαστική αξία	Τιμή έκδοσης	Σημερινό επιτόκιο	Ημερ. λήξης	Διάρκεια (έτη)	Σημείωση	Τοκομερίδιο		Μον. Διαπρα.	Ομόλογα Επιχειρήσεων	Κατωτ Τιμή	Ανωτ Τιμή	Τιμή κλεισ. Προηγ.	Κλείσιμο-ημ/νία	Όγκος	Αξία Συναλλαγών	Τελευταία εντολή			Μεγ έτους	
							Κοινό	Προτιμησιακό									Τιμή	Αγορ./ Πώλ.	Ημερομηνία		λαχ
171,246,551	0.30	0.30	1.00	11/10/2025	9	---	14	---	1	FORTHNET A.E. (Μ.Ο.Δ.)	---	---	---	---	---	---	0.3000	A	05/02/2020	100.0000	100.0000

Σημειώσεις Εταιρικών Ομολόγων

Ο Όγκος Συναλλαγών υπολογίζεται ως (Τεμάχια) * (Ονομαστική Τιμή). Η Αξία Συναλλαγών υπολογίζεται ως (Τεμάχια) * (Ονομαστική Τιμή) * (Τιμή %) + (Δεδουλευμένοι Τόκοι).

Οι τιμές συναλλαγών των ομολόγων υπολογίζονται ως ποσοστό επί τοις εκατό (%) της ονομαστικής τους τιμής.

Όλα τα ομόλογα έχουν Ονομαστική Αξία εκπεφρασμένη σε Ευρώ (εκτός εάν σημειώνεται διαφορετικά).

Ομολογιακά Δάνεια Επιχειρήσεων – Οργανωμένη Αγορά (Μη Μετατρέψιμα)

Πλήθος Εισηγμένων Ομολογιών	Ονομαστική αξία	Τιμή έκδοσης	Σημερινό επιτόκιο	Ημερ. λήξης	Διάρκεια (έτη)	Σημείωση	Τοκομερίδιο		Μον. Διασπ.	Ομόλογα Επιχειρήσεων	Δεδ. Τόκος	Αποδ. Λήξη	Κατωτ Τιμή	Ανωτ Τιμή	Τιμή κλεισ. Προηγ.	Κλείσιμο-ημ/νία	Όγκος	Αξία Συναλλαγών	Τελευταία εντολή			Μεγ έτους		
							Κοινό	Προτιμησιακό											Τιμή	Αγορ./ Πώλ.	Ημερομηνία		λαχ έτους	
175,000	1,000.00	1,000.00	3.40	26/07/2024	5	---	2	---	1	ΑΤΤΙCΑ Α.Ε. ΣΥΜΜΕΤΟΧΩΝ (Μη μετατρέψιμο)	5.2889	19.9530	58.8701	67.0000	60.0901	60.0000	18/03/2020	160,000	101,974.44	60.0000	A	19/03/2020	58.8701	100.0000
300,000	1,000.00	1,000.00	3.10	27/06/2022	5	---	6	---	1	ΜΥΤΙΛΗΝΑΙΟΣ Α.Ε. ΟΜ. ΕΠΙΧΕΙΡΗΣΕΩΝ (Μη Μετατρέψιμο)	7.4917	7.5340	89.8000	95.0000	90.0200	89.3820	18/03/2020	199,000	183,090.94	90.0000	A	19/03/2020	88.5000	101.0000
50,000	1,000.00	1,000.00	4.25	20/06/2022	5	---	6	---	1	ΣΥΣΤΗΜΑΤΑ SUNLIGHT Α.Β.Ε.Ε. (Μη Μετατρέψιμο)	11.0972	8.4600	90.0000	90.1000	90.0160	88.0000	18/03/2020	50,000	45,562.86	90.0010	A	19/03/2020	88.0000	102.0000
40,000,000	1.00	1.00	5.00	04/10/2021	5	---	14	---	1	HOUSEMARKET Α.Ε. (Μη Μετατρέψιμο)	0.0106	7.7250	94.0001	94.3000	94.3000	93.8740	18/03/2020	7,300	6,941.47	94.0001	A	19/03/2020	93.8736	105.1000
24,260	1,000.00	1,000.00	4.95	26/06/2023	5	---	4	---	1	B&F Α.Β.Ε.Ε. ΕΝΔΥΜΑΤΩΝ (Μη μετατρέψιμο)	11.9625	17.7810	70.0000	70.0100	70.0071	70.0000	18/03/2020	7,000	4,984.24	68.0300	A	19/03/2020	70.0000	94.9999
90,000	1,000.00	1,000.00	3.00	11/05/2023	5	---	4	---	1	CORAL Α.Ε. (Μη μετατρέψιμο)	11.0833	4.7830	91.0000	95.0000	94.3180	90.5000	18/03/2020	251,000	233,970.62	93.0000	A	19/03/2020	89.4200	105.0000
120,000	1,000.00	1,000.00	3.95	04/04/2025	7	---	4	---	1	ΓΕΚ ΤΕΡΝΑ Α.Ε. (Μη μετατρέψιμο)	18.7625	5.6050	90.2100	94.5000	91.6708	91.0000	18/03/2020	102,000	95,417.98	91.0000	A	19/03/2020	91.0000	107.2000
150,000	1,000.00	1,000.00	2.60	22/10/2026	7	---	1	---	1	ΤΕΡΝΑ ΕΝΕΡΓΕΙΑΚΗ Μ.Α.Ε.Χ. (Μη μετατρέψιμο)	11.0500	4.0780	90.0000	94.7900	92.0000	84.4000	18/03/2020	115,000	105,569.25	89.0060	A	19/03/2020	83.5000	102.8000
200,000	1,000.00	1,000.00	3.60	12/03/2026	7	---	3	---	1	ΑΕΡΟΠΟΡΙΑ ΑΙΓΑΙΟΥ Α.Ε. (Μη μετατρέψιμο)	1.1000	15.9950	54.9900	70.0000	60.0000	54.7310	18/03/2020	288,000	176,124.70	59.0000	A	19/03/2020	54.7313	107.3000

Σημειώσεις Εταιρικών Ομολόγων

Ο Όγκος Συναλλαγών υπολογίζεται ως (Τεμάχια) * (Ονομαστική Τιμή). Η Αξία Συναλλαγών υπολογίζεται ως (Τεμάχια) * (Ονομαστική Τιμή) * (Τιμή %) + (Δεδουλευμένοι Τόκοι).

Οι τιμές συναλλαγών των ομολόγων υπολογίζονται ως ποσοστό επί τοις εκατό (%) της ονομαστικής τους τιμής.

Όλα τα ομόλογα έχουν Ονομαστική Αξία εκπεφρασμένη σε Ευρώ (εκτός εάν σημειώνεται διαφορετικά).

Ομόλογα Ελληνικού Δημοσίου

Πλήθος Εισηγμ. Ομολογιών	Ονομ. αξία	Σημερινό επιτόκιο	Υπολογισμός Δεδουλευμένων	Ημερ/νία Λήξης [1]	Διάρκεια (έτη)	Σημείωση	Ημερομηνία Πληρ.	Αξία τρέχοντος	Μον. Διαπρ.	Ομόλογα Ελληνικού Δημοσίου	Κατωτ Τιμή	Ανωτ Τιμή	Τιμή κλειστ.	Προηγ. Κλείσιμο-ημ/νία	Όγκος	Αξία Συναλλαγών	Τελευταία εντολή Αγορ./ Πώλ. Ημερομηνία
3,000,000	1,000.00	4.38	Πργμ/Πργμ	01/08/2022	5	---	01/08	4.38	1	ΟΕΔ-ΣΤΘ-010822-05Χ-4,375-1,000	---	---	---	---	---	1.0000	A 28/11/2018
2,500,000	1,000.00	1.88	Πργμ/Πργμ	04/02/2035	15	---	04/02	1.88	1	ΟΕΔ-ΣΤΘ-040235-15Χ-1,875-1,000	---	---	---	---	---	---	---
2,500,000	1,000.00	3.45	Πργμ/Πργμ	02/04/2024	5	---	02/04	3.45	1	ΟΕΔ-ΣΤΘ-020424-05Χ-3,450-1,000	---	---	---	---	---	---	---
4,355,990,324	1.00	3.50	Πργμ/Πργμ	30/01/2023	5	---	01/02 - 31/01	3.50	1	ΟΕΔ-ΣΤΘ-300123-05Χ-3,500-1,00	---	---	---	94.5720 13/07/2018	---	---	1.0000 A 28/11/2018
5,962,747,327	1.00	3.75	Πργμ/Πργμ	30/01/2028	10	---	/02 - 01/02 - 31/	3.75	1	ΟΕΔ-ΣΤΘ-300128-10Χ-3,750-1,00	---	---	---	85.4610 13/07/2018	---	---	1.0000 A 28/11/2018
6,091,218,404	1.00	3.90	Πργμ/Πργμ	30/01/2033	15	---	/02 - 01/02 - 31/	3.90	1	ΟΕΔ-ΣΤΘ-300133-15Χ-3,900-1,00	---	---	---	78.6730 13/07/2018	---	---	1.0000 A 28/11/2018
4,805,399,486	1.00	4.00	Πργμ/Πργμ	30/01/2037	19	---	/02 - 01/02 - 31/	4.00	1	ΟΕΔ-ΣΤΘ-300137-19Χ-4,000-1,00	---	---	---	77.0370 13/07/2018	---	---	1.0000 A 28/11/2018
4,603,713,186	1.00	4.20	Πργμ/Πργμ	30/01/2042	24	---	/02 - 01/02 - 31/	4.20	1	ΟΕΔ-ΣΤΘ-300142-24Χ-4,200-1,00	---	---	---	77.7640 13/07/2018	---	---	1.0000 A 28/11/2018
550,418,123	1.00	3.65	Πργμ/Πργμ	24/02/2023	11	---	24/02	3.65	1	ΟΕΔ-ΣΤΘ-240223-11Χ-2,000-1,00	---	---	---	10.0000 22/06/2015	---	10.0000	A 11/07/2019
445,007,576	1.00	3.65	Πργμ/Πργμ	24/02/2024	12	---	24/02	3.65	1	ΟΕΔ-ΣΤΘ-240224-12Χ-2,000-1,00	---	---	---	10.0000 22/06/2015	---	---	---
423,674,226	1.00	3.65	Πργμ/Πργμ	24/02/2025	13	---	24/02	3.65	1	ΟΕΔ-ΣΤΘ-240225-13Χ-2,000-1,00	---	---	---	10.0000 22/06/2015	---	---	---
212,292,153	1.00	3.65	Πργμ/Πργμ	24/02/2026	14	---	24/02	3.65	1	ΟΕΔ-ΣΤΘ-240226-14Χ-2,000-1,00	---	---	---	10.0000 22/06/2015	---	---	---
160,621,352	1.00	3.65	Πργμ/Πργμ	24/02/2027	15	---	24/02	3.65	1	ΟΕΔ-ΣΤΘ-240227-15Χ-2,000-1,00	---	---	---	10.0000 22/06/2015	---	---	---
183,244,055	1.00	3.65	Πργμ/Πργμ	24/02/2028	16	---	24/02	3.65	1	ΟΕΔ-ΣΤΘ-240228-16Χ-2,000-1,00	---	---	---	10.0000 22/06/2015	---	---	---
164,802,894	1.00	3.65	Πργμ/Πργμ	24/02/2029	17	---	24/02	3.65	1	ΟΕΔ-ΣΤΘ-240229-17Χ-2,000-1,00	---	---	---	10.0000 22/06/2015	---	---	---
165,460,943	1.00	3.65	Πργμ/Πργμ	24/02/2030	18	---	24/02	3.65	1	ΟΕΔ-ΣΤΘ-240230-18Χ-2,000-1,00	---	---	---	10.0000 22/06/2015	---	---	---
129,007,241	1.00	3.65	Πργμ/Πργμ	24/02/2031	19	---	24/02	3.65	1	ΟΕΔ-ΣΤΘ-240231-19Χ-2,000-1,00	---	---	---	10.0000 22/06/2015	---	---	---
126,192,683	1.00	3.65	Πργμ/Πργμ	24/02/2032	20	---	24/02	3.65	1	ΟΕΔ-ΣΤΘ-240232-20Χ-2,000-1,00	---	---	---	10.0000 22/06/2015	---	---	---
146,905,168	1.00	3.65	Πργμ/Πργμ	24/02/2033	21	---	24/02	3.65	1	ΟΕΔ-ΣΤΘ-240233-21Χ-2,000-1,00	---	---	---	10.0000 22/06/2015	---	---	---
154,475,606	1.00	3.65	Πργμ/Πργμ	24/02/2034	22	---	24/02	3.65	1	ΟΕΔ-ΣΤΘ-240234-22Χ-2,000-1,00	---	---	---	10.0000 22/06/2015	---	---	---
144,429,441	1.00	3.65	Πργμ/Πργμ	24/02/2035	23	---	24/02	3.65	1	ΟΕΔ-ΣΤΘ-240235-23Χ-2,000-1,00	---	---	---	10.0000 22/06/2015	---	---	---
166,211,676	1.00	3.65	Πργμ/Πργμ	24/02/2036	24	---	24/02	3.65	1	ΟΕΔ-ΣΤΘ-240236-24Χ-2,000-1,00	---	---	---	10.0000 22/06/2015	---	---	---
145,461,669	1.00	3.65	Πργμ/Πργμ	24/02/2037	25	---	24/02	3.65	1	ΟΕΔ-ΣΤΘ-240237-25Χ-2,000-1,00	---	---	---	10.0000 22/06/2015	---	---	---
146,941,087	1.00	3.65	Πργμ/Πργμ	24/02/2038	26	---	24/02	3.65	1	ΟΕΔ-ΣΤΘ-240238-26Χ-2,000-1,00	---	---	---	10.0000 22/06/2015	---	---	---
135,115,612	1.00	3.65	Πργμ/Πργμ	24/02/2039	27	---	24/02	3.65	1	ΟΕΔ-ΣΤΘ-240239-27Χ-2,000-1,00	---	---	---	10.0000 22/06/2015	---	---	---
141,909,637	1.00	3.65	Πργμ/Πργμ	24/02/2040	28	---	24/02	3.65	1	ΟΕΔ-ΣΤΘ-240240-28Χ-2,000-1,00	---	---	---	10.0000 22/06/2015	---	---	---
136,788,720	1.00	3.65	Πργμ/Πργμ	24/02/2041	29	---	24/02	3.65	1	ΟΕΔ-ΣΤΘ-240241-29Χ-2,000-1,00	---	---	---	10.0000 22/06/2015	---	---	---
163,643,410	1.00	3.65	Πργμ/Πργμ	24/02/2042	30	---	24/02	3.65	1	ΟΕΔ-ΣΤΘ-240242-30Χ-2,000-1,00	---	---	---	10.0000 22/06/2015	---	---	---
4,000,000	1,000.00	3.88	Πργμ/Πργμ	12/03/2029	10	---	12/03	3.88	1	ΟΕΔ-ΣΤΘ-120329-10Χ-3,875-1,0000	---	---	---	---	---	100.0000	A 15/10/2019
503,753	1,000.00	0.32	FLR Πργμ/360	16/09/2021	2	---	16/03 - 16/09	---	1	ΟΕΔ-ΚΥΜ-160921-02Χ-0,319-1,000	---	---	---	---	---	---	---
3,000,000	1,000.00	3.38	Πργμ/Πργμ	15/02/2025	7	---	15/02	3.38	1	ΟΕΔ-ΣΤΘ-150225-07Χ-3,375-1,000	---	---	---	---	---	---	---
250,250	1,000.00	2.90	Πργμ/Πργμ	20/03/2023	4	---	20/03	2.90	1	ΟΕΔ-ΣΤΘ-200323-04Χ-2,900-1,000	---	---	---	---	---	---	---
964,000	1,000.00	3.25	Πργμ/Πργμ	20/03/2025	6	---	20/03	3.25	1	ΟΕΔ-ΣΤΘ-200325-06Χ-3,250-1,000	---	---	---	---	---	---	---
2,100,000	1,000.00	3.55	Πργμ/Πργμ	20/03/2026	7	---	20/03	3.55	1	ΟΕΔ-ΣΤΘ-200326-07Χ-3,550-1,000	---	---	---	---	---	---	---

Σημειώσεις Ομολόγων Ελλ. Δημοσίου

Ο Όγκος Συναλλαγών υπολογίζεται ως (Τεμάχια) * (Ονομαστική Τιμή). Η Αξία Συναλλαγών υπολογίζεται ως (Τεμάχια) * (Ονομαστική Τιμή) * (Τιμή %) + (Δεδουλευμένοι Τόκοι)

Η Αξία του τρέχοντος τοκομεριδίου για τις εκδόσεις Ονομαστικής Αξίας 0,01 ευρώ, αναφέρεται σε Ονομαστική Αξία 100 ευρώ.

FLR (= Floating Interest Rate) Ομόλογο Μεταβλητού Επιτοκίου.

[1] - Η Ημερομηνία Λήξης της τοκοφόρου περιόδου και η Ημερομηνία Πληρωμής του τοκομεριδίου.

Ομόλογα Ελληνικού Δημοσίου

Πλήθος Εισηγμ. Ομολογιών	Ονομ. αξία	Σημερινό επιτόκιο	Υπολογισμός Δεδουλευμένων	Ημερ/νία Λήξης [1]	Διάρκεια (έτη)	Σημείωση	Ημερομηνία Πληρ.	Αξία τρέχοντος	Μον. Διαπρ.	Ομόλογα Ελληνικού Δημοσίου	Κατωτ Τιμή	Ανωτ Τιμή	Τιμή κλεισ.	Προηγ. Κλείσιμο-ημ/νία	Όγκος	Αξία Συναλλαγών	Τελευταία εντολή Αγορ./ Πώλ. Ημερομηνία
3,314,250	1,000.00	3.25	Πργμ/Πργμ	20/03/2050	30	---	20/03	3.25	1	ΟΕΔ-ΣΤΘ-200350-30Χ-3,250-1,000	---	---	---	---	---	---	---
2,500,000	1,000.00	1.88	Πργμ/Πργμ	23/07/2026	7	---	23/07	1.88	1	ΟΕΔ-ΣΤΘ-230726-07Χ-1,875-1,000	---	---	---	---	---	---	---

Σημειώσεις Ομολόγων Ελλ. Δημοσίου

Ο Όγκος Συναλλαγών υπολογίζεται ως (Τεμάχια) * (Ονομαστική Τιμή). Η Αξία Συναλλαγών υπολογίζεται ως (Τεμάχια) * (Ονομαστική Τιμή) * (Τιμή %) + (Δεδουλευμένοι Τόκοι)

Η Αξία του τρέχοντος τοκομεριδίου για τις εκδόσεις Ονομαστικής Αξίας 0,01 ευρώ, αναφέρεται σε Ονομαστική Αξία 100 ευρώ.

FLR (= Floating Interest Rate) Ομόλογο Μεταβλητού Επιτοκίου.

[1] - Η Ημερομηνία Λήξης της τοκοφόρου περιόδου και η Ημερομηνία Πληρωμής του τοκομεριδίου.

Έντοκα Γραμμάτια & Zero Coupon Ομόλογα Ελληνικού Δημοσίου

Ημερ/νία	Διάρκειας 13 εβδομάδων									Διάρκειας 26 εβδομάδων									Διάρκειας 52 εβδομάδων								
	Ημερ/νία Λήξης	Αρχικό Επιτόκιο	Πλήθος Εισηγμένων	Ονομική αξία	Τιμή έκδοσης	Τελευταία Τιμή	Συναλλαγή Ημερομηνία	Όγκος Συναλλαγών	Σημ.	Ημερ/νία Λήξης	Αρχικό Επιτόκιο	Πλήθος Εισηγμένων	Ονομ/κή αξία	Τιμή έκδοσης	Τελευταία Τιμή	Συναλλαγή Ημερομηνία	Όγκος Συναλλαγών	Σημ.	Ημερ/νία Λήξης	Αρχικό Επιτόκιο	Πλήθος Εισηγμένων	Ονομική αξία	Τιμή έκδοσης	Τελευταία Τιμή	Συναλλαγή Ημερομηνία	Όγκος Συναλλαγών	Σημ.
14/06/2019	---	---	---	---	---	---	---	---	---	---	---	---	---	---	---	---	---	---	12/06/2020	0.47	1,000,000	1,000.00	995.30	---	---	---	---
13/09/2019	---	---	---	---	---	---	---	---	---	---	---	---	---	---	---	---	---	---	11/09/2020	0.29	1,000,000	1,000.00	997.05	---	---	---	---
13/12/2019	---	---	---	---	---	---	---	---	---	---	---	---	---	---	---	---	---	---	11/12/2020	0.07	1,000,000	1,000.00	999.30	---	---	---	---

Ημερήσιο Δελτίο Τιμών

Έτος: 141 Αύξων Αριθμός Συνεδρίασης: 54

Ενότητα 5: Ομόλογα Ελληνικού Δημοσίου Διαπραγματεύσιμα με τη Μέθοδο Εκφώνησης - Αντιφώνησης

Πέμπτη, 19 Μαρτίου, 2020

Ομόλογα σε Κυκλοφορία	Νόμισμα / Ελάχιστη διαπραγ.	Ημερομηνία Πληρ.	Αξία τρέχοντος τοκομεριδίου	Σημείωση	Τοκομερίδιο	Μονάδα διαπίσης	Ημερ/νία Έκδοσης	Διάρκεια (έτη)	Σημερινό επιτόκιο	Υ.Δ.Τ σε ημέρες	Ομόλογα	Τελευταία τιμή προηγ.	Τελευτ. Τιμή	Εκφ. τοις μετρητοίς (€)	Συναλλαγές σε τμχ	Ελάχιστο ζωής	Μέγιστο ζωής		
Νομικών Προσώπων και Εταιρειών σε Συνάλλαγμα και Ευρο																			
0	GBP / 10	01/12	0.25	---	63	1	01/12/1928	100	2.5	360	Ε.Κ.Τ.Ε.	---	---	---	---	---	---		
103,746	GBP / 10	01/12	0.25	---	61	1	01/12/1930	98	2.5	360	Ε.Κ.Τ.Ε. σειρά	2.27	05/02/1996	2.27	Π	05/02/1996	---	2.27	2.27

Σημειώσεις Ομολόγων Ελλ. Δημοσίου

Υ.Δ.Τ: Υπολογισμός Δεδουλευμένων Τόκων.

FLR (= Floating Interest Rate) Ομόλογο Μεταβλητού Επιτοκίου.

Η ελάχιστη διαπραγματεύσιμη Ονομαστική Αξία για όλους τους Άυλους Τίτλους του Δημοσίου είναι τα 100 Ευρώ. (μψρ-0)

Πίνακας Μελών Χρηματιστηρίου Αθηνών και Μελών ΕΤ.ΕΚ.

Επωνυμία	Διεύθυνση	Τηλέφωνο	Φαξ	Αγορά Μετοχών			Αγορά Παραγώγων		Μέλη ΕΤ.ΕΚ.	
				Μέλος Αγοράς	Μέλος εξ Αποστάσεως	Ειδικός Διαπρήτης	Διαπρήτης	Ειδικός Διαπρήτης	Γενικό Εκκαθιστικό	Άμεσο Εκκαθιστικό
ALPHA ΤΡΑΠΕΖΑ Α.Ε.									a	
ΣΤΑΔΙΟΥ 40, ΑΘΗΝΑ										
ΛΕΩΦ. ΑΘΗΝΩΝ 103, ΑΘΗΝΑ										
ARGUS STOCKBROKERS LTD				a	a		a			
25 ΛΕΩΦΟΡΟΣ ΔΗΜΟΣΘΕΝΗ ΣΕΒΕΡΗ 25 ,										
0035722717000										
ATLANTIC SECURITIES LTD				a						
ΠΡΟΔΡΟΜΟΥ 37 37,										
0035722445400										
ATLANTIC SECURITIES LTD					a					
ΠΡΟΔΡΟΜΟΥ 37 ,										
22445400										
ΑΧΟΝ ΧΡΗΜΑΤΙΣΤΗΡΙΑΚΗ Α.Ε.Π.Ε.Υ.				a			a			
ΣΤΑΔΙΟΥ 48 48, ΑΘΗΝΑ										
2103363800										
ΒΕΤΑ ΧΡΗΜΑΤΙΣΤΗΡΙΑΚΗ Α.Ε.Π.Ε.Υ.				a		a	a			a
Λ.ΑΛΕΞΑΝΔΡΑΣ 29 29 , ΑΘΗΝΑ										
2106478930										
BNP PARIBAS SECURITIES SERVICES									a	
ΛΑΜΨΑΚΟΥ 2 2, ΑΘΗΝΑ										
2107468500										
BOFA SECURITIES EUROPE SA				a	a					
112 AVENUE KL?BER 75116 ,										
+33 153655555										
CAPITAL ΑΧΕΠΕΥ				a			a			
ΜΗΤΡΟΠΟΛΕΩΣ 58 58, ΑΘΗΝΑ										
2103369700										
CFS ΧΡΗΜΑΤΙΣΤΗΡΙΑΚΗ Α.Ε.Π.Ε.Υ.				a						
ΠΑΠΑΡΡΗΓΟΠΟΥΛΟΥ 3 3, ΑΘΗΝΑ										
2103360800										
CITIGROUP GLOBAL MARKETS EUROPE AG				a	a					
REUTERWEG 16 FRANKFURT 16,										
+49 691366-0										
CITIGROUP GLOBAL MARKETS LIMITED				a	a					
33 CANADA SQUARE -CANARY WHARF 1,										
+44 02079864000										
CREDIT SUISSE SECURITIES (EUROPE) LIMITED				a	a					
ONE CABOT SQUARE 1 , LONDON										
+44 2078888888										
CREDIT SUISSE SECURITIES SOCIEDAD DE VALORES SA				a	a					
CALLE AYALA 42, 3A PLANTA-B MADRID ,										
+34917916000										
DEUTSCHE BANK AG					a					
GREAT WINCHESTER STREET 1 , LONDON										
+44 20 754 54209										
00441133361437										
EUROBANK EQUITIES Α.Ε.Π.Ε.Υ.				a		a	a	a		a
ΦΙΛΕΛΛΗΝΩΝ 10 & ΞΕΝΟΦΩΝΤΟΣ 13 , ΑΘΗΝΑ										
2103720000										
EUROCORP Α.Ε.Π.Ε.Υ.				a			a			a
ΠΛ.ΦΙΛΙΚΗΣ ΕΤΑΙΡΕΙΑΣ 14 14, ΑΘΗΝΑ										
2107263600										
EUROTRUST ΧΡΗΜΑΤΙΣΤΗΡΙΑΚΗ Α.Ε.Π.Ε.Υ.				a						
ΣΕΒΑΣΤΟΥΠΟΛΕΩΣ 113 113, ΑΘΗΝΑ										
2103363100										
EUROXX ΧΡΗΜΑΤΙΣΤΗΡΙΑΚΗ Α.Ε.Π.Ε.Υ.				a		a	a	a		a
ΠΑΛΑΙΟΛΟΓΟΥ 7, ΧΑΛΑΝΔΡΙ										
+30 2106879400										
210-6879401										
(210)-6879400										
(210)-6879401										
GLOBAL CAPITAL SECURITIES & FINANCIAL SERVICES LTD				a	a					
Λ.ΑΡΧΙΕΠΙΣΚΟΠΟΥ ΜΑΚΑΡΙΟΥ Γ50 50,										
0035722710710										
HSBC FRANCE									a	
Λ.ΜΕΣΣΟΓΕΙΩΝ 109-111 109-111,										
2106960000										
INDEX ΧΡΗΜΑΤΙΣΤΗΡΙΑΚΗ Α.Ε.Π.Ε.Υ.				a						
ΔΡΑΓΑΤΣΑΝΙΟΥ 6 6, ΑΘΗΝΑ										
2103213920										
LAIKI FINANCIAL SERVICES LTD					a					
ΛΕΩΦ. ΒΥΡΩΝΟΣ 26, ΛΕΥΚΩΣΙΑ ΚΥΠΡΟΥ										
357 22367367										
357 22718567										
MEGA EQUITY SECURITIES & FINANCIAL SERVICES PUBLIC LTD				a	a		a			
ΛΕΩΦ.ΓΡΙΒΑ ΔΙΓΕΝΗ 42-44 42-44,										
0035722711711										
MERIT ΧΡΗΜΑΤΙΣΤΗΡΙΑΚΗ Α.Ε.Π.Ε.Υ.				a		a	a			a
ΣΟΦΟΚΛΕΟΥΣ 5 5, ΑΘΗΝΑ										
2103671880										
MERRILL LYNCH INTERNATIONAL				a	a					
2 KING EDWARD STREET 2 , LONDON										
+44 20276281000										
NUNTIUS ΧΡΗΜΑΤΙΣΤΗΡΙΑΚΗ Α.Ε.Π.Ε.Υ.				a						
ΔΡΑΓΑΤΣΑΝΙΟΥ 6 6, ΑΘΗΝΑ										
2103350599										
ONE PLUS CAPITAL LIMITED				a	a					
75 PRODRΟΜΟΥ AVENUE NICOSIA 1307 ,										
35722873760										
PROCHOICE CHRIMATISTIRIAKI LTD				a	a					
ΛΕΩΦ ΣΠΥΡΟΥ ΚΥΠΡΙΑΝΟΥ 57, ΑΚΙΝΗΤΑ Φ 57,										
035724661192										
SHARELINK SECURITIES & FINANCIAL SERVICES LTD				a	a		a			
HOUSE-ΘΕΟΤΟΚΗ 6 ΜΕΓΑΡΟ ΕΛΛΗΝΑ 6 ,										
+357 22554200										

Πίνακας Μελών Χρηματιστηρίου Αθηνών και Μελών ΕΤ.ΕΚ.

Επωνυμία	Διεύθυνση	Τηλέφωνο	Φαξ	Αγορά Μετοχών			Αγορά Παραγώγων		Μέλη ΕΤ.ΕΚ.	
				Μέλος Αγοράς	Μέλος εξ Αποστάσεως	Ειδικός Διαπρήτης	Διαπρήτης	Ειδικός Διαπρήτης	Γενικό Εκκαθιστικό	Άμεσο Εκκαθιστικό
SOCIETE GENERALE S.A.	17 COURS VALMY, CEDEX ,	+157290504		a	a		a			
SOLIDUS SECURITIES A.E.P.E.Y.	ΛΟΥΙΖΗΣ ΡΙΑΝΚΟΥΡ 64 64, ΑΘΗΝΑ	2106900600		a			a			a
THE CYPRUS INVESTMENT & SECURITIES CORPORATION LTD	ΛΕΩΦ. ΛΕΜΕΣΟΥ 154 154,	0035722121700		a	a					
UBS EUROPE SE	OPERNTURM, BOCKENHEIMER LANDSTRASSE 2-4 ,	496921790		a	a					
UBS LIMITED	FINSBURY AVENUE 1 , LONDON	+44 2075687135			a					
A. ΣΑΡΡΗΣ ΧΡΗΜΑΤΙΣΤΗΡΙΑΚΗ Α.Ε.Π.Ε.Υ.	ΔΡΑΓΑΤΣΑΝΙΟΥ 6 6, ΑΘΗΝΑ	2103367700		a						
ΑΛΦΑ FINANCE ΑΕΠΕΥ	ΜΕΡΛΙΝ 5 5, ΑΘΗΝΑ	2103677400		a		a	a	a		a
Γ. Α. ΠΕΡΒΑΝΑΣ ΧΡΗΜΑΤΙΣΤΗΡΙΑΚΗ Α.Ε.Π.Ε.Υ	ΣΟΦΟΚΛΕΟΥΣ 7-9 7-9, ΑΘΗΝΑ	2103727200		a						
ΔΥΝΑΜΙΚΗ ΧΡΗΜΑΤΙΣΤΗΡΙΑΚΗ Α.Ε.Π.Ε.Υ	ΤΡΑΛΛΕΩΝ 2 & Λ.ΣΥΓΓΡΟΥ 223 , ΝΕΑ ΣΜΥΡΝΗ	2103677700		a			a			a
ΕΘΝΙΚΗ ΤΡΑΠΕΖΑ ΤΗΣ ΕΛΛΑΔΟΣ Α.Ε.	ΑΚΑΔΗΜΙΑΣ 68, ΑΘΗΝΑ	(210)-3328817	(210)-3328678	a		a	a			a
	ΑΙΟΛΟΥ 86, ΑΘΗΝΑ	(210)-3341000	(210)-3228187							
ΕΘΝΙΚΗ ΧΡΗΜΑΤΙΣΤΗΡΙΑΚΗ Α.Ε.Π.Ε.Υ.	ΛΕΩΦ. ΚΗΦΙΣΙΑΣ 66 (ΚΤΗΡΙΟ Α) 66, ΜΑΡΟΥΣΙ	2107720000		a		a	a	a		
ΕΛΛΗΝΙΚΗ ΤΡΑΠΕΖΑ (ΕΠΕΝΔΥΣΕΙΣ) ΛΤΔ	ΛΕΩΦ.ΚΥΡΙΑΚΟΥ ΜΑΤΣΗ 31 - ΤΘ 24747 , ΛΕΥΚΩΣΙΑ ΚΥΠΡΟΥ	+357 22500100	357 22500110		a					
ΕΛΛΗΝΟΑΜΕΡΙΚΑΝΙΚΗ ΧΡΗΜΑΤΙΣΤΗΡΙΑΚΗ ΑΕΠΕΥ	ΑΝΔΡΕΑ ΠΑΠΑΝΔΡΕΟΥ 27 27, ΜΑΡΟΥΣΙ	2103311100		a		a	a			a
I. Χ. ΜΑΥΡΙΚΗΣ ΧΡΗΜΑΤΙΣΤΗΡΙΑΚΗ Α.Ε.Π.Ε.Υ	ΣΟΦΟΚΛΕΟΥΣ 5 5, ΑΘΗΝΑ	2103216730		a						
ΚΑΠΠΑ ΧΡΗΜΑΤΙΣΤΗΡΙΑΚΗ Α.Ε.Π.Ε.Υ.	ΒΑΛΛΑΩΡΙΤΟΥ 15 15, ΑΘΗΝΑ	2103678600		a			a			
ΚΑΡΑΜΑΝΟΦ ΧΡΗΜΑΤΙΣΤΗΡΙΑΚΗ Α.Ε.Π.Ε.Υ.	ΠΛ.ΑΓ.ΘΕΟΔΩΡΩΝ 2 2, ΑΘΗΝΑ	2103212947		a			a			
ΚΥΚΛΟΣ ΧΡΗΜΑΤΙΣΤΗΡΙΑΚΗ Α.Ε.Π.Ε.Υ.	ΠΑΝΕΠΙΣΤΗΜΙΟΥ 39 39, ΑΘΗΝΑ	2103364300		a			a			a
ΛΕΩΝ ΔΕΠΟΛΑΣ ΧΡΗΜΑΤΙΣΤΗΡΙΑΚΗ Α.Ε.Π.Ε.Υ.	ΧΡΗΣΤΟΥ ΛΑΔΑ 1 1, ΑΘΗΝΑ	2103213276 -28		a		a	a			
Ν. ΧΡΥΣΟΧΟΙΔΗΣ ΧΡΗΜΑΤΙΣΤΗΡΙΑΚΗ Α.Ε.Π.Ε.Υ	ΣΟΦΟΚΛΕΟΥΣ 7-9 7-9, ΑΘΗΝΑ	2103213913		a			a			a
ΠΑΝΤΕΛΑΚΗΣ ΧΡΗΜΑΤΙΣΤΗΡΙΑΚΗ Α.Ε.Π.Ε.Υ	ΕΘΝΙΚΗΣ ΑΝΤΙΣΤΑΣΕΩΣ 57, ΚΤΙΡΙΟ Β 57, ΧΑΛΑΝΔΡΙ	2106965000		a		a	a	a		
ΠΕΙΡΑΙΩΣ Α.Ε.Π.Ε.Υ.	ΣΤΑΔΙΟΥ 10 10, ΑΘΗΝΑ	2103354100		a		a	a	a		a
ΠΗΓΑΣΟΣ ΧΡΗΜΑΤΙΣΤΗΡΙΑΚΗ Α.Ε.Π.Ε.Υ.	ΒΑΛΛΑΩΡΙΤΟΥ 17 & ΑΜΕΡΙΚΗΣ 17 , ΑΘΗΝΑ	2103670700		a			a			
ΣΤ. ΕΜ. ΛΑΥΡΕΝΤΑΚΗΣ ΧΡΗΜΑΤΙΣΤΗΡΙΑΚΗ Α.Ε.Π.Ε.Υ.	ΣΟΦΟΚΛΕΟΥΣ 7-9 7-9, ΑΘΗΝΑ	2103213336		a			a			
ΤΡΑΠΕΖΑ EUROBANK ERGASIAS A.E.	ΟΘΩΝΟΣ 8, ΑΘΗΝΑ	(210)-3337969	(210)-3245916							a
		(210)-3337000	(210)-3233866							
	ΟΘΩΝΟΣ 8, ΑΘΗΝΑ	+30 2103337000	210-3245916							
ΤΡΑΠΕΖΑ ΟΡΤΙΜΑ BANK Α.Ε.	ΑΙΓΙΑΛΕΙΑΣ 32 & ΠΑΡΑΔΕΙΣΟΥ 32 , ΜΑΡΟΥΣΙ	2108173111		a		a	a	a		a
ΤΡΑΠΕΖΑ ΠΕΙΡΑΙΩΣ Α.Ε.	ΑΜΕΡΙΚΗΣ 4, ΑΘΗΝΑ	(210)-3335000	(210)-3335079	a			a			a
		(210)-3335918	(210)-3254207							
	ΑΜΕΡΙΚΗΣ 4, ΑΘΗΝΑ	+30 2103335000	210-3335079							

Πίνακας Μετοχών Υπό Ειδική Διαπραγμάτευση

Χρεόγραφο	Κατηγορία Διαπραγμάτευσης
Ειδικός Διαπραγματευτής	Έναρξη Ειδικής Διαπραγμάτευσης
ALPHA ETF FTSE Athex Large Cap	Διαπραγματεύσιμα Αμοιβαία Κεφάλαια (Δ.Α.Κ.)
ΑΛΦΑ FINANCE ΑΕΠΕΥ	02/01/1900
ΕΘΝΙΚΗ ΧΡΗΜΑΤΙΣΤΗΡΙΑΚΗ Α.Ε.Π.Ε.Υ.	02/01/1900
A.S. COMPANY (ΚΟ)	Κύρια Αγορά
EUROBANK EQUITIES Α.Ε.Π.Ε.Υ.	01/04/2019
ALPHA BANK (ΚΟ)	Κύρια Αγορά
EUROBANK EQUITIES Α.Ε.Π.Ε.Υ.	22/10/2006
MERIT ΧΡΗΜΑΤΙΣΤΗΡΙΑΚΗ Α.Ε.Π.Ε.Υ.	03/09/2012
ΑΛΦΑ FINANCE ΑΕΠΕΥ	29/02/2016
ΕΘΝΙΚΗ ΧΡΗΜΑΤΙΣΤΗΡΙΑΚΗ Α.Ε.Π.Ε.Υ.	02/01/1900
ΕΛΛΗΝΟΑΜΕΡΙΚΑΝΙΚΗ ΧΡΗΜΑΤΙΣΤΗΡΙΑΚΗ ΑΕΠΕΥ	25/07/2014
ΛΕΩΝ ΔΕΠΟΛΑΣ ΧΡΗΜΑΤΙΣΤΗΡΙΑΚΗ Α.Ε.Π.Ε.Υ.	04/01/2016
ΠΕΙΡΑΙΩΣ Α.Ε.Π.Ε.Υ.	28/05/2009
ΑΤΤΙΚΑ ΣΥΜΜΕΤΟΧΩΝ (ΚΟ)	Κύρια Αγορά
ΕΛΛΗΝΟΑΜΕΡΙΚΑΝΙΚΗ ΧΡΗΜΑΤΙΣΤΗΡΙΑΚΗ ΑΕΠΕΥ	28/12/2017
ΑΤΤΙΚΑ BANK Α.Τ.Ε. (ΚΟ)	Κύρια Αγορά
EUROBANK EQUITIES Α.Ε.Π.Ε.Υ.	11/11/2019
EUROXX ΧΡΗΜΑΤΙΣΤΗΡΙΑΚΗ Α.Ε.Π.Ε.Υ.	22/01/2016
ΠΕΙΡΑΙΩΣ Α.Ε.Π.Ε.Υ.	20/09/2017
ΑΥΤΟHELLAS (ΚΟ)	Κύρια Αγορά
EUROXX ΧΡΗΜΑΤΙΣΤΗΡΙΑΚΗ Α.Ε.Π.Ε.Υ.	02/07/2018
ΑΛΦΑ FINANCE ΑΕΠΕΥ	01/07/2019
BRIQ PROPERTIES (ΚΟ)	Κύρια Αγορά
EUROBANK EQUITIES Α.Ε.Π.Ε.Υ.	09/09/2019
BYTE COMPUTER (ΚΟ)	Κύρια Αγορά
MERIT ΧΡΗΜΑΤΙΣΤΗΡΙΑΚΗ Α.Ε.Π.Ε.Υ.	04/08/2008
CENERGY HOLDINGS (ΚΑ)	Κύρια Αγορά
EUROBANK EQUITIES Α.Ε.Π.Ε.Υ.	02/01/2016
ΑΛΦΑ FINANCE ΑΕΠΕΥ	02/01/2016
CNL CAPITAL (ΚΟ)	Κύρια Αγορά
MERIT ΧΡΗΜΑΤΙΣΤΗΡΙΑΚΗ Α.Ε.Π.Ε.Υ.	01/10/2018
COCA-COLA HBC AG (ΚΟ)	Κύρια Αγορά
ΕΘΝΙΚΗ ΧΡΗΜΑΤΙΣΤΗΡΙΑΚΗ Α.Ε.Π.Ε.Υ.	02/01/1900
ΠΕΙΡΑΙΩΣ Α.Ε.Π.Ε.Υ.	04/05/2015
FOURLIS ΣΥΜΜΕΤΟΧΩΝ (ΚΟ)	Κύρια Αγορά
EUROBANK EQUITIES Α.Ε.Π.Ε.Υ.	01/12/2016
ΠΕΙΡΑΙΩΣ Α.Ε.Π.Ε.Υ.	06/03/2017
INTERCONTINENTAL (ΚΟ)	Κύρια Αγορά
ΛΕΩΝ ΔΕΠΟΛΑΣ ΧΡΗΜΑΤΙΣΤΗΡΙΑΚΗ Α.Ε.Π.Ε.Υ.	03/06/2019
INTRACOM HOLDINGS (ΚΟ)	Κύρια Αγορά
ΛΕΩΝ ΔΕΠΟΛΑΣ ΧΡΗΜΑΤΙΣΤΗΡΙΑΚΗ Α.Ε.Π.Ε.Υ.	08/10/2018
JUMBO (ΚΟ)	Κύρια Αγορά
MERIT ΧΡΗΜΑΤΙΣΤΗΡΙΑΚΗ Α.Ε.Π.Ε.Υ.	06/11/2017
ΠΕΙΡΑΙΩΣ Α.Ε.Π.Ε.Υ.	06/03/2017
LAMDA DEVELOPMENT(ΚΟ)	Κύρια Αγορά
EUROBANK EQUITIES Α.Ε.Π.Ε.Υ.	08/12/2014
ΠΑΝΤΕΛΑΚΗΣ ΧΡΗΜΑΤΙΣΤΗΡΙΑΚΗ Α.Ε.Π.Ε.Υ.	06/11/2017
ΠΕΙΡΑΙΩΣ Α.Ε.Π.Ε.Υ.	29/06/2017
MARFIN INVESTMENT GROUP (ΚΟ)	Κύρια Αγορά
ΠΕΙΡΑΙΩΣ Α.Ε.Π.Ε.Υ.	02/02/2009
MLS ΠΛΗΡΟΦΟΡΙΚΗ (ΚΟ)	Κύρια Αγορά
ΠΕΙΡΑΙΩΣ Α.Ε.Π.Ε.Υ.	01/08/2019
PROFILE (ΚΟ)	Κύρια Αγορά
ΠΑΝΤΕΛΑΚΗΣ ΧΡΗΜΑΤΙΣΤΗΡΙΑΚΗ Α.Ε.Π.Ε.Υ.	01/07/2019
QUEST ΣΥΜΜΕΤΟΧΩΝ (ΚΟ)	Κύρια Αγορά
ΒΕΤΑ ΧΡΗΜΑΤΙΣΤΗΡΙΑΚΗ Α.Ε.Π.Ε.Υ.	26/03/2018
EUROBANK EQUITIES Α.Ε.Π.Ε.Υ.	28/01/2019
TITAN CEMENT (ΚΑ)	Κύρια Αγορά
EUROBANK EQUITIES Α.Ε.Π.Ε.Υ.	06/11/2019
VIOTALCO SA/NV (ΚΑ)	Κύρια Αγορά
EUROBANK EQUITIES Α.Ε.Π.Ε.Υ.	04/03/2014
MERIT ΧΡΗΜΑΤΙΣΤΗΡΙΑΚΗ Α.Ε.Π.Ε.Υ.	17/03/2014
ΑΛΦΑ FINANCE ΑΕΠΕΥ	11/03/2008
ΑΒΑΣ Α.Ε. (ΚΟ)	Κύρια Αγορά
EUROBANK EQUITIES Α.Ε.Π.Ε.Υ.	14/12/2015
ΑΔΜΗΣ ΣΥΜΜΕΤΟΧΩΝ Α.Ε. (ΚΟ)	Κύρια Αγορά
ΕΛΛΗΝΟΑΜΕΡΙΚΑΝΙΚΗ ΧΡΗΜΑΤΙΣΤΗΡΙΑΚΗ ΑΕΠΕΥ	09/03/2020
ΠΕΙΡΑΙΩΣ Α.Ε.Π.Ε.Υ.	29/06/2017

Πίνακας Μετοχών Υπό Ειδική Διαπραγμάτευση

Χρεόγραφο	Κατηγορία Διαπραγμάτευσης
Ειδικός Διαπραγματευτής	Έναρξη Ειδικής Διαπραγμάτευσης
ΓΕΚ ΤΕΡΝΑ (ΚΟ)	Κύρια Αγορά
ΠΕΙΡΑΙΩΣ Α.Ε.Π.Ε.Υ.	29/08/2019
ΔΕΗ (ΚΟ)	Κύρια Αγορά
ΕΥΡΟΒΑΝΚ ΕQUITIES Α.Ε.Π.Ε.Υ.	22/10/2006
MERIT ΧΡΗΜΑΤΙΣΤΗΡΙΑΚΗ Α.Ε.Π.Ε.Υ.	06/11/2017
ΑΛΦΑ FINANCE ΑΕΠΕΥ	09/01/2006
ΕΘΝΙΚΗ ΧΡΗΜΑΤΙΣΤΗΡΙΑΚΗ Α.Ε.Π.Ε.Υ.	02/01/1900
ΕΛΛΗΝΟΑΜΕΡΙΚΑΝΙΚΗ ΧΡΗΜΑΤΙΣΤΗΡΙΑΚΗ ΑΕΠΕΥ	01/09/2014
ΠΕΙΡΑΙΩΣ Α.Ε.Π.Ε.Υ.	28/09/2009
ΕΘΝΙΚΗ ΤΡΑΠΕΖΑ (ΚΟ)	Κύρια Αγορά
ΕΥΡΟΒΑΝΚ ΕQUITIES Α.Ε.Π.Ε.Υ.	22/10/2006
MERIT ΧΡΗΜΑΤΙΣΤΗΡΙΑΚΗ Α.Ε.Π.Ε.Υ.	03/09/2012
ΑΛΦΑ FINANCE ΑΕΠΕΥ	09/01/2006
ΕΘΝΙΚΗ ΧΡΗΜΑΤΙΣΤΗΡΙΑΚΗ Α.Ε.Π.Ε.Υ.	02/01/1900
ΕΛΛΗΝΟΑΜΕΡΙΚΑΝΙΚΗ ΧΡΗΜΑΤΙΣΤΗΡΙΑΚΗ ΑΕΠΕΥ	25/07/2014
ΛΕΩΝ ΔΕΠΟΛΑΣ ΧΡΗΜΑΤΙΣΤΗΡΙΑΚΗ Α.Ε.Π.Ε.Υ.	20/05/2015
ΠΕΙΡΑΙΩΣ Α.Ε.Π.Ε.Υ.	08/09/2008
ΕΚΤΕΡ (ΚΟ)	Κύρια Αγορά
ΕΥΡΟΒΑΝΚ ΕQUITIES Α.Ε.Π.Ε.Υ.	16/10/2017
ΛΕΩΝ ΔΕΠΟΛΑΣ ΧΡΗΜΑΤΙΣΤΗΡΙΑΚΗ Α.Ε.Π.Ε.Υ.	21/05/2018
ΕΛΑΣΤΡΟΝ (ΚΟ)	Κύρια Αγορά
ΛΕΩΝ ΔΕΠΟΛΑΣ ΧΡΗΜΑΤΙΣΤΗΡΙΑΚΗ Α.Ε.Π.Ε.Υ.	20/02/2017
ΕΒΑΛΧΑΛΚΟΡ (ΚΟ)	Κύρια Αγορά
ΕΥΡΟΒΑΝΚ ΕQUITIES Α.Ε.Π.Ε.Υ.	07/05/2018
ΑΛΦΑ FINANCE ΑΕΠΕΥ	07/05/2018
ΕΛΜΑΚΤΩΡ (ΚΟ)	Κύρια Αγορά
ΕΥΡΟΧΧ ΧΡΗΜΑΤΙΣΤΗΡΙΑΚΗ Α.Ε.Π.Ε.Υ.	24/09/2018
ΑΛΦΑ FINANCE ΑΕΠΕΥ	18/03/2019
ΕΘΝΙΚΗ ΧΡΗΜΑΤΙΣΤΗΡΙΑΚΗ Α.Ε.Π.Ε.Υ.	02/01/1900
ΕΛΛΗΝΟΑΜΕΡΙΚΑΝΙΚΗ ΧΡΗΜΑΤΙΣΤΗΡΙΑΚΗ ΑΕΠΕΥ	14/01/2019
ΠΕΙΡΑΙΩΣ Α.Ε.Π.Ε.Υ.	22/10/2018
ΕΛΛΗΝ. ΧΡΗΜΑΤΙΣΤΗΡΙΑ Χ.Α. (ΚΟ)	Κύρια Αγορά
ΕΘΝΙΚΗ ΧΡΗΜΑΤΙΣΤΗΡΙΑΚΗ Α.Ε.Π.Ε.Υ.	02/01/1900
ΕΛΛΗΝΟΑΜΕΡΙΚΑΝΙΚΗ ΧΡΗΜΑΤΙΣΤΗΡΙΑΚΗ ΑΕΠΕΥ	01/09/2014
ΠΕΙΡΑΙΩΣ Α.Ε.Π.Ε.Υ.	04/05/2015
ΕΛΛΗΝΙΚΑ ΠΕΤΡΕΛΑΙΑ (ΚΟ)	Κύρια Αγορά
ΕΛΛΗΝΟΑΜΕΡΙΚΑΝΙΚΗ ΧΡΗΜΑΤΙΣΤΗΡΙΑΚΗ ΑΕΠΕΥ	14/09/2015
ΠΕΙΡΑΙΩΣ Α.Ε.Π.Ε.Υ.	20/03/2017
ΕΛΤΟΝ (ΚΟ)	Κύρια Αγορά
ΒΕΤΑ ΧΡΗΜΑΤΙΣΤΗΡΙΑΚΗ Α.Ε.Π.Ε.Υ.	03/09/2012
ΛΕΩΝ ΔΕΠΟΛΑΣ ΧΡΗΜΑΤΙΣΤΗΡΙΑΚΗ Α.Ε.Π.Ε.Υ.	01/04/2019
ΕΥΔΑΠ (ΚΟ)	Κύρια Αγορά
ΕΥΡΟΒΑΝΚ ΕQUITIES Α.Ε.Π.Ε.Υ.	10/06/2019
ΑΛΦΑ FINANCE ΑΕΠΕΥ	27/01/2020
ΕΥΡΩΠΑΪΚΗ ΠΙΣΤΗ (ΚΟ)	Κύρια Αγορά
ΕΥΡΟΒΑΝΚ ΕQUITIES Α.Ε.Π.Ε.Υ.	08/07/2019
ΠΑΝΤΕΛΑΚΗΣ ΧΡΗΜΑΤΙΣΤΗΡΙΑΚΗ Α.Ε.Π.Ε.Υ.	15/07/2019
ΙΚΤΙΝΟΣ ΕΛΛΑΣ (ΚΟ)	Κύρια Αγορά
ΕΥΡΟΒΑΝΚ ΕQUITIES Α.Ε.Π.Ε.Υ.	25/02/2019
ΑΛΦΑ FINANCE ΑΕΠΕΥ	01/04/2019
ΕΘΝΙΚΗ ΧΡΗΜΑΤΙΣΤΗΡΙΑΚΗ Α.Ε.Π.Ε.Υ.	02/01/1900
ΙΝΤΡΑΛΟΤ (ΚΟ)	Κύρια Αγορά
ΕΥΡΟΒΑΝΚ ΕQUITIES Α.Ε.Π.Ε.Υ.	01/06/2012
ΕΥΡΟΧΧ ΧΡΗΜΑΤΙΣΤΗΡΙΑΚΗ Α.Ε.Π.Ε.Υ.	12/06/2017
ΠΕΙΡΑΙΩΣ Α.Ε.Π.Ε.Υ.	28/09/2009
ΚΑΡΑΜΟΛΕΓΚΟΣ (ΚΟ)	Κύρια Αγορά
ΕΥΡΟΧΧ ΧΡΗΜΑΤΙΣΤΗΡΙΑΚΗ Α.Ε.Π.Ε.Υ.	04/10/2019
ΚΛΟΥΚΙΝΑΣ - ΛΑΠΠΑΣ (ΚΟ)	Κύρια Αγορά
ΒΕΤΑ ΧΡΗΜΑΤΙΣΤΗΡΙΑΚΗ Α.Ε.Π.Ε.Υ.	22/09/2014
ΚΡΙ - ΚΡΙ (ΚΟ)	Κύρια Αγορά
ΕΥΡΟΒΑΝΚ ΕQUITIES Α.Ε.Π.Ε.Υ.	07/05/2018
ΛΕΩΝ ΔΕΠΟΛΑΣ ΧΡΗΜΑΤΙΣΤΗΡΙΑΚΗ Α.Ε.Π.Ε.Υ.	16/01/2017
ΛΑΜΨΑ (ΚΟ)	Κύρια Αγορά
ΛΕΩΝ ΔΕΠΟΛΑΣ ΧΡΗΜΑΤΙΣΤΗΡΙΑΚΗ Α.Ε.Π.Ε.Υ.	16/01/2017

Πίνακας Μετοχών Υπό Ειδική Διαπραγμάτευση

Χρεόγραφο	Κατηγορία Διαπραγμάτευσης
Ειδικός Διαπραγματευτής	Έναρξη Ειδικής Διαπραγμάτευσης
ΜΟΤΟΡ ΟΙΛ (ΚΟ)	Κύρια Αγορά
MERIT ΧΡΗΜΑΤΙΣΤΗΡΙΑΚΗ Α.Ε.Π.Ε.Υ.	25/02/2019
ΕΘΝΙΚΗ ΧΡΗΜΑΤΙΣΤΗΡΙΑΚΗ Α.Ε.Π.Ε.Υ.	02/01/1900
ΕΛΛΗΝΟΑΜΕΡΙΚΑΝΙΚΗ ΧΡΗΜΑΤΙΣΤΗΡΙΑΚΗ ΑΕΠΕΥ	01/09/2014
ΛΕΩΝ ΔΕΠΟΛΑΣ ΧΡΗΜΑΤΙΣΤΗΡΙΑΚΗ Α.Ε.Π.Ε.Υ.	01/04/2019
ΠΕΙΡΑΙΩΣ Α.Ε.Π.Ε.Υ.	04/05/2015
ΜΥΤΙΛΗΝΑΙΟΣ (ΚΟ)	Κύρια Αγορά
EUROBANK EQUITIES Α.Ε.Π.Ε.Υ.	20/09/2017
MERIT ΧΡΗΜΑΤΙΣΤΗΡΙΑΚΗ Α.Ε.Π.Ε.Υ.	25/02/2019
ΑΛΦΑ FINANCE ΑΕΠΕΥ	15/04/2019
ΕΘΝΙΚΗ ΧΡΗΜΑΤΙΣΤΗΡΙΑΚΗ Α.Ε.Π.Ε.Υ.	02/01/1900
ΠΕΙΡΑΙΩΣ Α.Ε.Π.Ε.Υ.	04/05/2015
ΟΛΠ (ΚΟ)	Κύρια Αγορά
EUROBANK EQUITIES Α.Ε.Π.Ε.Υ.	06/02/2019
ΟΠΑΠ (ΚΟ)	Κύρια Αγορά
EUROBANK EQUITIES Α.Ε.Π.Ε.Υ.	22/10/2006
MERIT ΧΡΗΜΑΤΙΣΤΗΡΙΑΚΗ Α.Ε.Π.Ε.Υ.	20/03/2017
ΑΛΦΑ FINANCE ΑΕΠΕΥ	09/01/2006
ΕΘΝΙΚΗ ΧΡΗΜΑΤΙΣΤΗΡΙΑΚΗ Α.Ε.Π.Ε.Υ.	02/01/1900
ΕΛΛΗΝΟΑΜΕΡΙΚΑΝΙΚΗ ΧΡΗΜΑΤΙΣΤΗΡΙΑΚΗ ΑΕΠΕΥ	25/07/2014
ΠΕΙΡΑΙΩΣ Α.Ε.Π.Ε.Υ.	04/05/2015
ΟΤΕ (ΚΟ)	Κύρια Αγορά
EUROBANK EQUITIES Α.Ε.Π.Ε.Υ.	22/10/2006
MERIT ΧΡΗΜΑΤΙΣΤΗΡΙΑΚΗ Α.Ε.Π.Ε.Υ.	20/03/2017
ΑΛΦΑ FINANCE ΑΕΠΕΥ	09/01/2006
ΕΘΝΙΚΗ ΧΡΗΜΑΤΙΣΤΗΡΙΑΚΗ Α.Ε.Π.Ε.Υ.	02/01/1900
ΕΛΛΗΝΟΑΜΕΡΙΚΑΝΙΚΗ ΧΡΗΜΑΤΙΣΤΗΡΙΑΚΗ ΑΕΠΕΥ	25/07/2014
ΛΕΩΝ ΔΕΠΟΛΑΣ ΧΡΗΜΑΤΙΣΤΗΡΙΑΚΗ Α.Ε.Π.Ε.Υ.	20/04/2015
ΠΕΙΡΑΙΩΣ Α.Ε.Π.Ε.Υ.	08/09/2008
ΠΑΠΟΥΤΣΑΝΗΣ (ΚΟ)	Κύρια Αγορά
ΒΕΤΑ ΧΡΗΜΑΤΙΣΤΗΡΙΑΚΗ Α.Ε.Π.Ε.Υ.	25/11/2013
ΑΛΦΑ FINANCE ΑΕΠΕΥ	19/11/2018
ΠΕΙΡΑΙΩΣ ΤΡΑΠΕΖΑ (ΚΟ)	Κύρια Αγορά
EUROBANK EQUITIES Α.Ε.Π.Ε.Υ.	22/10/2006
EUROXX ΧΡΗΜΑΤΙΣΤΗΡΙΑΚΗ Α.Ε.Π.Ε.Υ.	15/02/2016
MERIT ΧΡΗΜΑΤΙΣΤΗΡΙΑΚΗ Α.Ε.Π.Ε.Υ.	16/09/2013
ΑΛΦΑ FINANCE ΑΕΠΕΥ	15/04/2019
ΕΘΝΙΚΗ ΧΡΗΜΑΤΙΣΤΗΡΙΑΚΗ Α.Ε.Π.Ε.Υ.	02/01/1900
ΕΛΛΗΝΟΑΜΕΡΙΚΑΝΙΚΗ ΧΡΗΜΑΤΙΣΤΗΡΙΑΚΗ ΑΕΠΕΥ	25/07/2014
ΛΕΩΝ ΔΕΠΟΛΑΣ ΧΡΗΜΑΤΙΣΤΗΡΙΑΚΗ Α.Ε.Π.Ε.Υ.	30/11/2018
ΠΕΙΡΑΙΩΣ Α.Ε.Π.Ε.Υ.	16/02/2009
ΠΕΤΡΟΠΟΥΛΟΣ ΠΕΤΡΟΣ (ΚΟ)	Κύρια Αγορά
EUROBANK EQUITIES Α.Ε.Π.Ε.Υ.	01/04/2019
ΠΑΝΤΕΛΑΚΗΣ ΧΡΗΜΑΤΙΣΤΗΡΙΑΚΗ Α.Ε.Π.Ε.Υ.	16/03/2020
ΠΛΑΙΣΙΟ COMPUTERS (ΚΟ)	Κύρια Αγορά
EUROBANK EQUITIES Α.Ε.Π.Ε.Υ.	02/03/2015
ΠΛΑΣΤΙΚΑ ΘΡΑΚΗΣ (ΚΟ)	Κύρια Αγορά
EUROBANK EQUITIES Α.Ε.Π.Ε.Υ.	26/03/2018
ΑΛΦΑ FINANCE ΑΕΠΕΥ	26/03/2018
ΣΑΡΑΝΤΗΣ ΓΡ. (ΚΟ)	Κύρια Αγορά
ΒΕΤΑ ΧΡΗΜΑΤΙΣΤΗΡΙΑΚΗ Α.Ε.Π.Ε.Υ.	14/05/2012
EUROBANK EQUITIES Α.Ε.Π.Ε.Υ.	24/10/2016
ΣΠΥΡΟΥ ΑΓΡ. ΟΙΚ. (ΚΟ)	Κύρια Αγορά
EUROBANK EQUITIES Α.Ε.Π.Ε.Υ.	02/09/2019
ΤΕΡΝΑ ΕΝΕΡΓΕΙΑΚΗ (ΚΟ)	Κύρια Αγορά
ΠΕΙΡΑΙΩΣ Α.Ε.Π.Ε.Υ.	09/12/2019
ΤΡΑΠΕΖΑ EUROBANK ERGASIAS (ΚΟ)	Κύρια Αγορά
EUROBANK EQUITIES Α.Ε.Π.Ε.Υ.	01/06/2012
MERIT ΧΡΗΜΑΤΙΣΤΗΡΙΑΚΗ Α.Ε.Π.Ε.Υ.	06/11/2017
ΑΛΦΑ FINANCE ΑΕΠΕΥ	09/01/2006
ΕΘΝΙΚΗ ΧΡΗΜΑΤΙΣΤΗΡΙΑΚΗ Α.Ε.Π.Ε.Υ.	02/01/1900
ΕΛΛΗΝΟΑΜΕΡΙΚΑΝΙΚΗ ΧΡΗΜΑΤΙΣΤΗΡΙΑΚΗ ΑΕΠΕΥ	25/07/2014
ΛΕΩΝ ΔΕΠΟΛΑΣ ΧΡΗΜΑΤΙΣΤΗΡΙΑΚΗ Α.Ε.Π.Ε.Υ.	30/11/2018
ΠΕΙΡΑΙΩΣ Α.Ε.Π.Ε.Υ.	28/09/2009

Γνωστοποιήσεις Συναλλαγών - Κατάλογος Υπόχρεων Προσώπων

Ημερομηνία Υποβολής [1]	Επωνυμία	Λόγος Υποβολής [2]	Υπόχρεος	Ιδιότητα Υποχρέου	Σχέση με τον Υπόχρεο	Ημερομηνία Συναλλαγής	Αγορά	Όγκος Συναλλαγών	Αξία Συναλλαγών	Φύση Συναλλαγής [3]	Είδος Χρηματικού μέσου	Παρατηρήσεις [4]
19/03/2020	ΑΕΡΟΠΟΡΙΑ ΑΙΓΑΙΟΥ ΑΝΩΝΥΜΗ ΑΕΡΟΠΟΡΙΚΗ ΕΤΑΙΡΕΙΑ	B	ΜΑΚΡΙΔΗΣ ΑΛΕΞΑΝΔΡΟΣ	Μέλος ΔΣ Μη Εκτελεστικό	Συνδεδεμένο Νομικό Πρόσωπο	18/03/2020	ΑΞΙΩΝ ΧΑ	14,550	50,987.50	A	Μετοχή	1
19/03/2020	ΕΝΤΕΡΣΟΦΤ Α.Ε. ΠΑΡΑΓΩΓΗΣ & ΕΜΠΟΡΙΑΣ ΛΟΓΙΣΜΙΚΟΥ & ΥΠΗΡΕΣΙΩΝ	B	ΜΕΝΕΓΟΣ ΣΤΑΥΡΟΣ	Μέλος ΔΣ Εκτελεστικό	Τέκνο	13/03/2020	ΑΞΙΩΝ ΧΑ	700	4,620.00	A	Μετοχή	1
19/03/2020	ΙΝΤΡΑΚΟΜ ΑΝΩΝΥΜΗ ΕΤΑΙΡΙΑ ΣΥΜΜΕΤΟΧΩΝ	A	ΚΟΚΚΑΛΗΣ ΚΩΝΣΤΑΝΤΙΝΟΣ	Αντιπρόεδρος ΔΣ	Ο Ιδιος	18/03/2020	ΑΞΙΩΝ ΧΑ	50,840	17,374.99	A	Μετοχή	1
19/03/2020	ΚΡΙ-ΚΡΙ ΒΙΟΜΗΧΑΝΙΑ ΓΑΛΑΚΤΟΣ ΑΒΕΕ	A	ΤΣΙΝΑΒΟΣ ΠΑΝΑΓΙΩΤΗΣ	Πρόεδρος κ Διευθ. Σύμβουλος	Ο Ιδιος	18/03/2020	ΑΞΙΩΝ ΧΑ	2,000	7,679.88	A	Μετοχή	1

Σημειώσεις Γνωστοποιήσεων Συναλλαγών

Για περισσότερες πληροφορίες επί των γνωστοποιήσεων συναλλαγών επισκεφτείτε την ιστοσελίδα <http://athexgroup.gr/el/web/guest/companies-info-trade-notifications>

[1] - Η Ημερομηνία Υποβολής αφορά την Ημερομηνία που η Γνωστοποίηση παρελήφθη από το Χ.Α.

[2] - Λόγος Υποβολής: Α: Πρόσωπο που ασκεί Διευθυντικά καθήκοντα, Β: Πρόσωπο που έχει στενό δεσμό με πρόσωπο που ασκεί Διευθυντικά καθήκοντα.

[3] - Φύση Συναλλαγής: Α: Αγορά, Π: Πώληση.

[4] - Παρατηρήσεις: 1 - Λόγω Συμμετοχής σε ΑΜΚ, 2 - Λόγω Εξάσκησης Δικαιώματος Προαίρεσης αγοράς μετοχών που παρέχεται στο προσωπικό, 3 - Λόγω Δωρεάς, 4 - Λόγω Συγχώνευσης ή Διάσπασης κλπ, 5 - Λόγω Μετατροπής ή Ανταλλαγής Ομολογιών, 6 - Ανταλλαγή Λόγω Προαιρετικής Δημόσιας Πρότασης.

Υποκείμενη Αγορά				Αγορά Παραγώγων													
Ανωτ Τιμή	Κατωτ Τιμή	Τιμή κλεισ.	Μεταβ.	Μήνας Παράδοσης	Ανοιγμα	Ανωτ Τιμή	Κατωτ Τιμή	Τελ Τιμή	Τιμή κλεισ.	Τελευταία ζήτηση	Τελευταία προσφορά	Τιμή Εκκαθάρισης ¹	Υψηλό ζωής	Χαμηλό ζωής	Πράξεις	Όγκος	Ανοικτές θέσεις
FTSE/X.A. Large Cap				(Μονάδα Διαπραγμάτευσης: 1 Μονάδα Δείκτη x 2€, Χρηματικός Διακανονισμός)													
1,292.45	1,176.08	1,270.18	8.00%	Μάρτιος 2020	1,176.25	1,284.50	1,176.25	1,259.00	1,259.00	---	---	---	2,373.75	---	190	1,191	3,752
				Απρίλιος 2020	1,137.00	1,269.50	1,137.00	1,239.75	1,239.75	---	---	---	2,324.00	---	381	1,498	2,493
				Μάιος 2020	---	---	---	---	1,179.75	---	---	---	---	---	---	---	---
				Ιούνιος 2020	---	---	---	---	1,182.25	---	---	---	---	---	---	---	---
				Σεπτέμβριος 2020	---	---	---	---	1,188.00	---	---	---	---	---	---	---	---
				Δεκέμβριος 2020	---	---	---	---	1,194.00	---	---	---	---	---	---	---	---

Σημειώσεις Παραγώγων

Τις τιμές εκκαθάρισης και τις τελικές ανοικτές θέσεις μπορείτε να τις ανακτήσετε στο ακόλουθο path <http://www.helex.gr/el/web/guest/statistics-end-of-day-derivatives>

Υποκείμενη Αγορά				Αγορά Παραγώγων													
Ανωτ Τιμή	Κατωτ Τιμή	Τιμή κλεισ.	Μεταβ.	Μήνας Παράδοσης	Άνοιγμα	Ανωτ Τιμή	Κατωτ Τιμή	Τελ Τιμή	Τιμή κλεισ.	Τελευταία ζήτηση	Τελευταία προσφορά	Τιμή Εκκαθάρισης*	Υψηλό ζωής	Χαμηλό ζωής	Πράξεις	Όγκος	Ανοικτές θέσεις
(Μέγεθος Συμβολαίου: 100 Χρεόγραφα, Φυσική Παράδοση)																	
ALPHA BANK (ΚΟ)				Μάρτιος 2020	0.629	0.670	0.587	0.604	0.604	---	---	---	1.94	---	179	6,174	9,709
0.676	0.591	0.596	1.02%	Ιούνιος 2020	0.601	0.674	0.595	0.605	0.605	---	---	---	1.58	---	458	9,828	7,562
				Σεπτέμβριος 2020	---	---	---	---	0.596	---	---	---	---	---	---	---	---
				Δεκέμβριος 2020	---	---	---	---	0.599	---	---	---	---	---	---	---	---
(Μέγεθος Συμβολαίου: 100 Χρεόγραφα, Φυσική Παράδοση)																	
ΑΤΤΙΚΑ BANK Α.Τ.Ε. (ΚΟ)				Μάρτιος 2020	0.170	0.190	0.170	0.185	0.185	---	---	---	0.485	---	8	1,331	1,310
0.195	0.172	0.188	10.59%	Ιούνιος 2020	0.175	0.195	0.175	0.193	0.193	---	---	---	0.271	---	5	1,300	355
				Σεπτέμβριος 2020	---	---	---	---	0.172	---	---	---	---	---	---	---	---
				Δεκέμβριος 2020	---	---	---	---	0.173	---	---	---	---	---	---	---	---
(Μέγεθος Συμβολαίου: 100 Χρεόγραφα, Φυσική Παράδοση)																	
CENERGY HOLDINGS (ΚΑ)				Μάρτιος 2020	0.678	0.810	0.678	0.810	0.810	---	---	---	1.52	---	34	718	2,668
0.881	0.725	0.881	29.94%	Ιούνιος 2020	0.684	0.850	0.684	0.850	0.850	---	---	---	1.01	---	40	863	1,764
				Σεπτέμβριος 2020	---	---	---	---	0.685	---	---	---	---	---	---	---	---
				Δεκέμβριος 2020	---	---	---	---	0.688	---	---	---	---	---	---	---	---
(Μέγεθος Συμβολαίου: 100 Χρεόγραφα, Φυσική Παράδοση)																	
COCA-COLA HBC AG (ΚΟ)				Μάρτιος 2020	16.99	17.88	16.99	17.88	17.88	---	---	---	34.45	---	33	63	333
18.38	16.99	18.38	8.18%	Ιούνιος 2020	17.28	17.80	17.04	17.80	17.80	---	---	---	28.10	---	31	95	130
				Σεπτέμβριος 2020	---	---	---	---	17.16	---	---	---	35.15	---	---	---	2
				Δεκέμβριος 2020	---	---	---	---	17.25	---	---	---	---	---	---	---	---
(Μέγεθος Συμβολαίου: 100 Χρεόγραφα, Φυσική Παράδοση)																	
FOURLIS ΣΥΜΜΕΤΟΧΩΝ (ΚΟ)				Μάρτιος 2020	3.68	3.68	3.68	3.68	3.68	---	---	---	5.96	---	1	15	58
3.82	3.5	3.5	-4.76%	Ιούνιος 2020	3.72	3.72	3.72	3.72	3.72	---	---	---	4.36	---	1	15	17
				Σεπτέμβριος 2020	---	---	---	---	3.71	---	---	---	---	---	---	---	---
				Δεκέμβριος 2020	---	---	---	---	3.73	---	---	---	---	---	---	---	---
(Μέγεθος Συμβολαίου: 100 Χρεόγραφα, Φυσική Παράδοση)																	
INTRACOM HOLDINGS (ΚΟ)				Μάρτιος 2020	0.368	0.368	0.340	0.347	0.347	---	---	---	1.01	---	61	762	1,702
0.3815	0.345	0.3635	5.67%	Ιούνιος 2020	0.375	0.375	0.351	0.364	0.364	---	---	---	0.546	---	27	604	1,205
				Σεπτέμβριος 2020	---	---	---	---	0.348	---	---	---	---	---	---	---	---
				Δεκέμβριος 2020	---	---	---	---	0.349	---	---	---	---	---	---	---	---
(Μέγεθος Συμβολαίου: 100 Χρεόγραφα, Φυσική Παράδοση)																	
JUMBO (ΚΟ)				Μάρτιος 2020	11.19	11.37	11.19	11.37	11.37	---	---	---	19.47	---	8	15	108
11.88	11.12	11.88	6.17%	Ιούνιος 2020	11.62	11.64	11.10	11.55	11.55	---	---	---	16.30	---	13	36	69
				Σεπτέμβριος 2020	---	---	---	---	11.30	---	---	---	---	---	---	---	---
				Δεκέμβριος 2020	---	---	---	---	11.36	---	---	---	---	---	---	---	---

Σημειώσεις Παραγώγων

Τις τιμές εκκαθάρισης και τις τελικές ανοικτές θέσεις μπορείτε να τις ανακτήσετε στο ακόλουθο path <http://www.helex.gr/el/web/guest/statistics-end-of-day-derivatives>

Υποκείμενη Αγορά				Αγορά Παραγώγων										Ανοικτές θέσεις				
Ανωτ Τιμή	Κατωτ Τιμή	Τιμή κλεισ.	Μεταβ.	Μήνας Παράδοσης	Άνοιγμα	Ανωτ Τιμή	Κατωτ Τιμή	Τελ Τιμή	Τιμή κλεισ.	Τελευταία ζήτηση	Τελευταία προσφορά	Τιμή Εκκαθάρισης*	Υψηλό ζωής	Χαμηλό ζωής	Πράξεις	Όγκος	Ανοικτές θέσεις	
LAMDA DEVELOPMENT(ΚΟ)																		(Μέγεθος Συμβολαίου: 106 Χρεόγραφα, Φυσική Παράδοση)
5.29	4.78	4.83	-1.43%	Μάρτιος 2020	5.10	5.20	4.78	4.87	4.87	---	---	---	8.86	4.20	51	314	594	
				Ιούνιος 2020	5.16	5.30	4.82	4.91	4.91	---	---	---	7.22	---	85	355	375	
				Σεπτέμβριος 2020	---	---	---	---	4.95	---	---	---	---	---	---	---	---	
				Δεκέμβριος 2020	---	---	---	---	4.97	---	---	---	---	---	---	---	---	
MARFIN INVESTMENT GROUP (ΚΟ)																		(Μέγεθος Συμβολαίου: 100 Χρεόγραφα, Φυσική Παράδοση)
0.0574	0.0505	0.053	2.71%	Μάρτιος 2020	0.051	0.053	0.049	0.049	0.049	---	---	---	0.131	---	82	13,558	23,507	
				Ιούνιος 2020	0.053	0.058	0.046	0.053	0.053	---	---	---	0.133	---	101	14,215	18,279	
				Σεπτέμβριος 2020	---	---	---	---	0.052	---	---	---	---	---	---	---	---	
				Δεκέμβριος 2020	---	---	---	---	0.052	---	---	---	---	---	---	---	---	
TITAN CEMENT (ΚΑ)																		(Μέγεθος Συμβολαίου: 100 Χρεόγραφα, Φυσική Παράδοση)
10.88	9.6	10.86	16.15%	Μάρτιος 2020	9.90	10.49	9.87	10.49	10.49	---	---	---	19.50	---	22	103	120	
				Ιούνιος 2020	9.99	10.78	9.70	10.55	10.55	---	---	---	16.40	---	36	178	109	
				Σεπτέμβριος 2020	---	---	---	---	9.45	---	---	---	---	---	---	---	---	
				Δεκέμβριος 2020	---	---	---	---	9.49	---	---	---	---	---	---	---	---	
VOHALCO SA/NV (ΚΑ)																		(Μέγεθος Συμβολαίου: 100 Χρεόγραφα, Φυσική Παράδοση)
1.86	1.72	1.86	9.54%	Μάρτιος 2020	1.73	1.86	1.71	1.86	1.86	---	---	---	4.00	---	52	496	1,591	
				Ιούνιος 2020	1.80	1.87	1.72	1.86	1.86	---	---	---	2.32	---	51	534	1,362	
				Σεπτέμβριος 2020	---	---	---	---	1.72	---	---	---	---	---	---	---	---	
				Δεκέμβριος 2020	---	---	---	---	1.72	---	---	---	---	---	---	---	---	
ΑΔΜΗ ΣΥΜΜΕΤΟΧΩΝ Α.Ε. (ΚΟ)																		(Μέγεθος Συμβολαίου: 100 Χρεόγραφα, Φυσική Παράδοση)
1.958	1.78	1.9	5.91%	Μάρτιος 2020	1.90	1.95	1.78	1.90	1.90	---	---	---	2.80	---	52	719	3,600	
				Ιούνιος 2020	1.90	1.96	1.77	1.89	1.89	---	---	---	2.75	---	175	1,804	3,351	
				Σεπτέμβριος 2020	---	---	---	---	1.81	---	---	---	---	---	---	---	---	
				Δεκέμβριος 2020	---	---	---	---	1.82	---	---	---	---	---	---	---	---	
ΓΕΚ ΤΕΡΝΑ (ΚΟ)																		(Μέγεθος Συμβολαίου: 100 Χρεόγραφα, Φυσική Παράδοση)
4.94	4.54	4.71	5.60%	Μάρτιος 2020	4.46	4.90	4.46	4.78	4.78	---	---	---	8.89	---	86	1,825	3,438	
				Ιούνιος 2020	4.51	4.83	4.50	4.76	4.76	---	---	---	7.26	---	54	1,861	895	
				Σεπτέμβριος 2020	---	---	---	---	4.51	---	---	---	---	---	---	---	---	
				Δεκέμβριος 2020	---	---	---	---	4.53	---	---	---	---	---	---	---	---	
ΔΕΗ (ΚΟ)																		(Μέγεθος Συμβολαίου: 100 Χρεόγραφα, Φυσική Παράδοση)
2.278	1.84	2.26	28.41%	Μάρτιος 2020	1.96	2.25	1.90	2.25	2.25	---	---	---	4.39	---	83	883	3,283	
				Ιούνιος 2020	1.90	2.27	1.86	2.26	2.26	---	---	---	3.85	---	212	2,920	4,285	
				Σεπτέμβριος 2020	---	---	---	---	1.78	---	---	---	---	---	---	---	---	
				Δεκέμβριος 2020	---	---	---	---	1.79	---	---	---	---	---	---	---	---	

Σημειώσεις Παραγώγων

Τις τιμές εκκαθάρισης και τις τελικές ανοικτές θέσεις μπορείτε να τις ανακτήσετε στο ακόλουθο path <http://www.helex.gr/el/web/guest/statistics-end-of-day-derivatives>

Υποκείμενη Αγορά				Αγορά Παραγώγων													
Ανωτ Τιμή	Κατωτ Τιμή	Τιμή κλεισ.	Μεταβ.	Μήνας Παράδοσης	Άνοιγμα	Ανωτ Τιμή	Κατωτ Τιμή	Τελ Τιμή	Τιμή κλεισ.	Τελευταία ζήτηση	Τελευταία προσφορά	Τιμή Εκκαθάρισης*	Υψηλό ζωής	Χαμηλό ζωής	Πράξεις	Όγκος	Ανοικτές θέσεις
(Μέγεθος Συμβολαίου: 100 Χρεόγραφα, Φυσική Παράδοση)																	
ΕΘΝΙΚΗ ΤΡΑΠΕΖΑ (ΚΟ)				Μάρτιος 2020	0.949	0.976	0.885	0.910	0.910	---	---	---	3.10	---	143	3,425	5,865
0.99	0.88	0.9102	2.71%	Ιούνιος 2020	0.920	0.987	0.883	0.920	0.920	---	---	---	2.48	---	334	6,719	9,991
				Σεπτέμβριος 2020	---	---	---	---	0.895	---	---	---	---	---	---	---	---
				Δεκέμβριος 2020	---	---	---	---	0.900	---	---	---	---	---	---	---	---
(Μέγεθος Συμβολαίου: 100 Χρεόγραφα, Φυσική Παράδοση)																	
ΕΛΛΑΚΤΩΡ (ΚΟ)				Μάρτιος 2020	0.590	0.632	0.579	0.600	0.600	---	---	---	1.97	---	159	2,523	5,943
0.647	0.579	0.626	7.93%	Ιούνιος 2020	0.597	0.640	0.580	0.625	0.625	---	---	---	1.52	---	124	2,436	5,920
				Σεπτέμβριος 2020	---	---	---	---	0.586	---	---	---	---	---	---	---	---
				Δεκέμβριος 2020	---	---	---	---	0.589	---	---	---	---	---	---	---	---
(Μέγεθος Συμβολαίου: 100 Χρεόγραφα, Φυσική Παράδοση)																	
ΕΛΛΗΝ. ΧΡΗΜΑΤΙΣΤΗΡΙΑ-Χ.Α. (ΚΟ)				Μάρτιος 2020	2.69	2.95	2.69	2.80	2.80	---	---	---	5.09	---	59	307	624
2.99	2.65	2.82	4.44%	Ιούνιος 2020	2.92	2.92	2.71	2.81	2.81	---	---	---	3.93	---	55	349	385
				Σεπτέμβριος 2020	---	---	---	---	2.73	---	---	---	---	---	---	---	---
				Δεκέμβριος 2020	---	---	---	---	2.74	---	---	---	---	---	---	---	---
(Μέγεθος Συμβολαίου: 100 Χρεόγραφα, Φυσική Παράδοση)																	
ΕΛΛΗΝΙΚΑ ΠΕΤΡΕΛΑΙΑ (ΚΟ)				Μάρτιος 2020	4.62	4.80	4.62	4.70	4.70	---	---	---	8.68	---	24	140	345
4.88	4.555	4.795	5.27%	Ιούνιος 2020	4.58	4.85	4.58	4.80	4.80	---	---	---	6.80	---	19	126	1,195
				Σεπτέμβριος 2020	---	---	---	---	4.60	---	---	---	---	---	---	---	---
				Δεκέμβριος 2020	---	---	---	---	4.62	---	---	---	---	---	---	---	---
(Μέγεθος Συμβολαίου: 100 Χρεόγραφα, Φυσική Παράδοση)																	
ΕΥΔΑΠ (ΚΟ)				Μάρτιος 2020	6.38	6.59	6.36	6.59	6.59	---	---	---	7.80	---	24	71	222
6.99	5.9	6.87	12.81%	Ιούνιος 2020	6.51	6.99	5.95	6.99	6.99	---	---	---	6.99	---	29	330	74
				Σεπτέμβριος 2020	---	---	---	---	6.15	---	---	---	---	---	---	---	---
				Δεκέμβριος 2020	---	---	---	---	6.18	---	---	---	---	---	---	---	---
(Μέγεθος Συμβολαίου: 100 Χρεόγραφα, Φυσική Παράδοση)																	
ΙΝΤΡΑΛΟΤ (ΚΟ)				Μάρτιος 2020	0.096	0.104	0.092	0.104	0.104	---	---	---	0.415	---	20	338	927
0.11	0.099	0.1096	14.17%	Ιούνιος 2020	0.102	0.110	0.098	0.106	0.106	---	---	---	0.180	---	17	309	848
				Σεπτέμβριος 2020	---	---	---	---	0.097	---	---	---	---	---	---	---	---
				Δεκέμβριος 2020	---	---	---	---	0.097	---	---	---	---	---	---	---	---
(Μέγεθος Συμβολαίου: 100 Χρεόγραφα, Φυσική Παράδοση)																	
ΜΟΤΟΡ ΟΪΛ (ΚΟ)				Μάρτιος 2020	9.40	9.45	9.31	9.40	9.40	---	---	---	21.20	---	22	96	405
9.89	9.01	9.89	15.00%	Ιούνιος 2020	8.86	9.87	8.86	9.87	9.87	---	---	---	16.33	---	35	131	151
				Σεπτέμβριος 2020	---	---	---	---	8.69	---	---	---	---	---	---	---	---
				Δεκέμβριος 2020	---	---	---	---	8.73	---	---	---	---	---	---	---	---

Σημειώσεις Παραγώγων

Τις τιμές εκκαθάρισης και τις τελικές ανοικτές θέσεις μπορείτε να τις ανακτήσετε στο ακόλουθο path <http://www.helex.gr/el/web/guest/statistics-end-of-day-derivatives>

Υποκείμενη Αγορά				Αγορά Παραγώγων										Ανοικτές θέσεις			
Ανωτ Τιμή	Κατωτ Τιμή	Τιμή κλεισ.	Μεταβ.	Μήνας Παράδοσης	Άνοιγμα	Ανωτ Τιμή	Κατωτ Τιμή	Τελ Τιμή	Τιμή κλεισ.	Τελευταία ζήτηση	Τελευταία προσφορά	Τιμή Εκκαθάρισης*	Υψηλό ζωής	Χαμηλό ζωής	Πράξεις	Όγκος	Ανοικτές θέσεις
(Μέγεθος Συμβολαίου: 100 Χρεόγραφα, Φυσική Παράδοση)																	
ΜΥΤΙΛΗΝΑΙΟΣ (ΚΟ)				Μάρτιος 2020	5.33	5.80	5.33	5.74	5.74	---	---	---	10.42	---	175	1,104	6,180
5.86	5.435	5.75	11.76%	Ιούνιος 2020	5.57	5.87	5.48	5.79	5.79	---	---	---	9.00	---	165	944	2,958
				Σεπτέμβριος 2020	---	---	---	---	5.20	---	---	---	---	---	---	---	---
				Δεκέμβριος 2020	---	---	---	---	5.22	---	---	---	---	---	---	---	---
(Μέγεθος Συμβολαίου: 100 Χρεόγραφα, Φυσική Παράδοση)																	
ΟΛΠ (ΚΟ)				Μάρτιος 2020	15.94	15.94	15.94	15.94	15.94	---	---	---	23.08	---	9	39	158
17.1	16.04	16.8	5.40%	Ιούνιος 2020	16.08	16.55	16.02	16.55	16.55	---	---	---	19.60	---	11	45	73
				Σεπτέμβριος 2020	---	---	---	---	16.10	---	---	---	---	---	---	---	---
				Δεκέμβριος 2020	---	---	---	---	16.18	---	---	---	---	---	---	---	---
(Μέγεθος Συμβολαίου: 100 Χρεόγραφα, Φυσική Παράδοση)																	
ΟΠΑΠ (ΚΟ)				Μάρτιος 2020	6.10	6.47	6.00	6.12	6.12	---	---	---	12.19	---	36	148	772
6.55	6	6.22	5.69%	Ιούνιος 2020	6.38	6.52	5.96	6.22	6.22	---	---	---	8.99	---	47	299	587
				Σεπτέμβριος 2020	---	---	---	---	5.95	---	---	---	6.15	---	---	---	1
				Δεκέμβριος 2020	---	---	---	---	5.97	---	---	---	---	---	---	---	---
(Μέγεθος Συμβολαίου: 100 Χρεόγραφα, Φυσική Παράδοση)																	
ΟΤΕ (ΚΟ)				Μάρτιος 2020	10.53	11.78	10.53	11.36	11.36	---	---	---	14.50	---	52	219	1,477
12.27	10.04	11.4	13.55%	Ιούνιος 2020	10.38	11.79	10.38	11.18	11.18	---	---	---	12.80	---	84	359	1,568
				Σεπτέμβριος 2020	---	---	---	---	10.14	---	---	---	---	---	---	---	---
				Δεκέμβριος 2020	---	---	---	---	10.19	---	---	---	---	---	---	---	---
(Μέγεθος Συμβολαίου: 100 Χρεόγραφα, Φυσική Παράδοση)																	
ΠΕΙΡΑΙΩΣ ΤΡΑΠΕΖΑ (ΚΟ)				Μάρτιος 2020	1.00	1.10	0.919	0.966	0.966	---	---	---	3.43	---	206	2,910	6,909
1.098	0.92	0.9655	1.58%	Ιούνιος 2020	0.999	1.10	0.891	0.971	0.971	---	---	---	2.14	---	235	3,969	3,124
				Σεπτέμβριος 2020	---	---	---	---	0.960	---	---	---	---	---	---	---	---
				Δεκέμβριος 2020	---	---	---	---	0.965	---	---	---	---	---	---	---	---
(Μέγεθος Συμβολαίου: 100 Χρεόγραφα, Φυσική Παράδοση)																	
ΤΕΡΝΑ ΕΝΕΡΓΕΙΑΚΗ (ΚΟ)				Μάρτιος 2020	6.48	6.63	6.48	6.60	6.60	---	---	---	8.32	5.51	8	66	420
6.9	6.4	6.74	4.01%	Ιούνιος 2020	6.53	6.80	6.53	6.65	6.65	---	---	---	7.01	---	21	189	3,155
				Σεπτέμβριος 2020	---	---	---	---	6.55	---	---	---	---	---	---	---	---
				Δεκέμβριος 2020	---	---	---	---	6.58	---	---	---	---	---	---	---	---
(Μέγεθος Συμβολαίου: 102 Χρεόγραφα, Φυσική Παράδοση)																	
ΤΡΑΠΕΖΑ EUROBANK ERGASIAS (ΚΟ)				Μάρτιος 2020	0.340	0.350	0.324	0.341	0.341	---	---	---	0.935	---	150	10,185	15,733
0.3576	0.32	0.34	5.13%	Ιούνιος 2020	0.351	0.360	0.324	0.345	0.345	---	---	---	0.820	---	349	13,625	10,647
				Σεπτέμβριος 2020	---	---	---	---	0.327	---	---	---	---	---	---	---	---
				Δεκέμβριος 2020	---	---	---	---	0.328	---	---	---	---	---	---	---	---

Σημειώσεις Παραγώγων

Τις τιμές εκκαθάρισης και τις τελικές ανοικτές θέσεις μπορείτε να τις ανακτήσετε στο ακόλουθο path <http://www.helex.gr/el/web/guest/statistics-end-of-day-derivatives>

Ημερήσιο Δελτίο Τιμών

Ενότητα 7: Δικαιώματα Προαίρεσης σε Δείκτες

Έτος: 141 Αύξων Αριθμός Συνεδρίασης: 54

Πέμπτη, 19 Μαρτίου, 2020

FTSE/X.A. Large Cap

(Μονάδα Διαπραγμάτευσης: 1 Μονάδα Δείκτη x 2€ - Τρόπος Εξάσκησης: Ευρωπαϊκός, Χρηματικός Διακανονισμός)

Τιμή Εξάσκησης	Δικαιώματα Αγοράς														Δικαιώματα Πώλησης																
	Μάρτιος 2020							Απρίλιος 2020							Λοιποί Μήνες		Μάρτιος 2020						Απρίλιος 2020						Λοιποί Μήνες		
	Άνοιγμα	Ανιψ. Τιμή	Κατωτ. Τιμή	Τελ. Τιμή	Τιμή κλεισ.	Όγκος	Άνοικτες θέσεις	Άνοιγμα	Ανιψ. Τιμή	Κατωτ. Τιμή	Τελ. Τιμή	Τιμή κλεισ.	Όγκος	Άνοικτες θέσεις	Όγκος	Άνοικτες θέσεις	Άνοιγμα	Ανιψ. Τιμή	Κατωτ. Τιμή	Τελ. Τιμή	Τιμή κλεισ.	Όγκος	Άνοικτες θέσεις	Όγκος	Άνοικτες θέσεις	Όγκος	Άνοικτες θέσεις	Τιμή Εξάσκησης			
1,050	-	-	-	-	-	-	0.00	0.00	0.00	-	135.00	-	-	-	-	0.00	0.00	0.00	-	47.25	-	-	-	-	-	-	1,050				
1,075	-	-	-	-	-	-	0.00	0.00	0.00	-	120.00	-	-	-	-	0.00	0.00	0.00	-	57.50	-	-	-	-	-	-	1,075				
1,100	-	-	-	-	-	-	0.00	0.00	0.00	-	106.00	-	-	-	-	0.00	0.00	0.00	-	68.50	-	-	-	-	-	-	1,100				
1,125	-	-	-	-	-	-	0.00	0.00	0.00	-	93.00	-	-	-	-	0.00	0.00	0.00	-	80.50	-	-	-	-	-	-	1,125				
1,150	-	-	-	-	-	-	0.00	0.00	0.00	-	81.50	-	-	-	-	0.00	0.00	0.00	-	94.00	-	-	-	-	-	-	1,150				
1,175	-	-	-	-	-	-	0.00	0.00	0.00	-	71.00	-	-	-	-	0.00	0.00	0.00	-	109.00	-	-	-	-	-	-	1,175				
1,200	-	-	-	-	-	-	0.00	0.00	0.00	-	62.00	-	-	-	-	0.00	0.00	0.00	-	124.00	-	-	-	-	-	-	1,200				
1,225	0.00	0.00	0.00	-	4.40	-	1	0.00	0.00	0.00	-	53.50	-	-	-	0.00	0.00	0.00	-	141.00	-	-	-	-	-	-	1,225				
1,250	0.00	0.00	0.00	-	2.00	-	21	0.00	0.00	0.00	-	46.00	-	-	-	0.00	0.00	0.00	-	158.00	-	-	-	-	-	-	1,250				
1,275	0.00	0.00	0.00	-	0.80	-	-	0.00	0.00	0.00	-	39.50	-	-	-	0.00	0.00	0.00	-	177.00	-	-	-	-	-	-	1,275				
1,300	0.00	0.00	0.00	-	0.30	-	-	0.00	0.00	0.00	-	33.75	-	-	-	0.00	0.00	0.00	-	196.00	-	-	-	-	-	-	1,300				
1,325	0.00	0.00	0.00	-	0.10	-	20	0.00	0.00	0.00	-	28.75	-	-	-	0.00	0.00	0.00	-	168.00	-	40	200.00	200.00	200.00	200.00	10	11	1,325		
1,350	0.00	0.00	0.00	-	0.03	-	-	0.00	0.00	0.00	-	24.50	-	-	-	0.00	0.00	0.00	-	193.00	-	20	0.00	0.00	0.00	-	237.00	-	-	1,350	
1,375	0.00	0.00	0.00	-	0.01	-	-	0.00	0.00	0.00	-	20.75	-	1	-	0.00	0.00	0.00	-	217.00	-	20	0.00	0.00	0.00	-	258.00	-	20	1,375	
1,400	0.00	0.00	0.00	-	0.01	-	17	0.00	0.00	0.00	-	17.50	-	-	-	0.00	0.00	0.00	-	242.00	-	20	0.00	0.00	0.00	-	279.00	-	20	1,400	
1,425	0.00	0.00	0.00	-	0.01	-	22	0.00	0.00	0.00	-	14.75	-	-	-	0.00	0.00	0.00	-	267.00	-	20	0.00	0.00	0.00	-	302.00	-	-	1,425	
1,450	0.00	0.00	0.00	-	0.01	-	3	0.00	0.00	0.00	-	12.25	-	-	-	0.00	0.00	0.00	-	292.00	-	-	0.00	0.00	0.00	-	324.00	-	-	1,450	
1,475	0.00	0.00	0.00	-	0.15	-	-	0.00	0.00	0.00	-	10.25	-	-	-	0.00	0.00	0.00	-	317.00	-	-	0.00	0.00	0.00	-	347.00	-	-	1,475	
1,500	0.00	0.00	0.00	-	0.01	-	1	0.00	0.00	0.00	-	8.50	-	-	-	0.00	0.00	0.00	-	342.00	-	-	0.00	0.00	0.00	-	370.00	-	-	1,500	
1,525	0.00	0.00	0.00	-	0.03	-	-	0.00	0.00	0.00	-	7.10	-	20	-	0.00	0.00	0.00	-	367.00	-	1	0.00	0.00	0.00	-	394.00	-	-	1,525	
1,550	0.00	0.00	0.00	-	0.01	-	5	0.00	0.00	0.00	-	5.90	-	1	-	0.00	0.00	0.00	-	392.00	-	33	0.00	0.00	0.00	-	418.00	-	-	1,550	
1,575	0.00	0.00	0.00	-	0.01	-	51	0.00	0.00	0.00	-	4.80	-	-	-	0.00	0.00	0.00	-	417.00	-	2	0.00	0.00	0.00	-	442.00	-	20	1,575	
1,600	0.00	0.00	0.00	-	0.01	-	1	0.00	0.00	0.00	-	4.00	-	-	-	355.00	0.00	355.00	355.00	355.00	355.00	1	44	0.00	0.00	0.00	-	466.00	-	20	1,600
1,625	0.00	0.00	0.00	-	0.01	-	30	0.00	0.00	0.00	-	3.30	-	3	-	0.00	0.00	0.00	-	467.00	-	40	0.00	0.00	0.00	-	490.00	-	1	1,625	
1,650	0.00	0.00	0.00	-	0.01	-	46	0.00	0.00	0.00	-	2.70	-	7	-	0.00	0.00	0.00	-	492.00	-	20	0.00	0.00	0.00	-	514.00	-	20	1,650	
1,675	0.00	0.00	0.00	-	1.30	-	-	0.00	0.00	0.00	-	2.20	-	1	-	0.00	0.00	0.00	-	517.00	-	-	0.00	0.00	0.00	-	539.00	-	-	1,675	
1,700	0.00	0.00	0.00	-	0.01	-	10	0.00	0.00	0.00	-	1.80	-	1	-	0.00	0.00	0.00	-	542.00	-	-	0.00	0.00	0.00	-	563.00	-	-	1,700	
1,725	0.00	0.00	0.00	-	0.58	-	-	0.00	0.00	0.00	-	1.50	-	-	-	0.00	0.00	0.00	-	567.00	-	-	0.00	0.00	0.00	-	588.00	-	-	1,725	
1,750	0.00	0.00	0.00	-	0.01	-	22	0.00	0.00	0.00	-	1.20	-	1	-	0.00	0.00	0.00	-	592.00	-	1	0.00	0.00	0.00	-	613.00	-	20	1,750	
1,775	0.00	0.00	0.00	-	0.01	-	56	0.00	0.00	0.00	-	0.98	-	-	-	0.00	0.00	0.00	-	617.00	-	4	0.00	0.00	0.00	-	637.00	-	-	1,775	
1,800	0.00	0.00	0.00	-	0.01	-	10	0.00	0.00	0.00	-	0.79	-	10	-	0.00	0.00	0.00	-	642.00	-	3	0.00	0.00	0.00	-	662.00	-	-	1,800	
1,825	0.00	0.00	0.00	-	0.01	-	52	0.00	0.00	0.00	-	0.64	-	-	-	566.00	0.00	566.00	610.00	610.00	610.00	15	20	0.00	0.00	0.00	-	687.00	-	40	1,825
1,850	0.00	0.00	0.00	-	0.01	-	20	0.00	0.00	0.00	-	0.52	-	60	-	0.00	0.00	0.00	-	692.00	-	2	0.00	0.00	0.00	-	712.00	-	-	1,850	
1,875	0.00	0.00	0.00	-	0.01	-	20	0.00	0.00	0.00	-	0.42	-	20	-	0.00	0.00	0.00	-	717.00	-	5	0.00	0.00	0.00	-	737.00	-	-	1,875	
1,900	0.00	0.00	0.00	-	0.01	-	29	0.00	0.00	0.00	-	0.34	-	40	-	0.00	0.00	0.00	-	742.00	-	15	0.00	0.00	0.00	-	762.00	-	41	1,900	
1,925	0.00	0.00	0.00	-	0.01	-	21	0.00	0.00	0.00	-	0.27	-	40	-	0.00	0.00	0.00	-	767.00	-	20	0.00	0.00	0.00	-	787.00	-	-	1,925	

FTSE/X.A. Large Cap

(Μονάδα Διαπραγμάτευσης: 1 Μονάδα Δείκτη x 2€ - Τρόπος Εξάσκησης: Ευρωπαϊκός, Χρηματικός Διακανονισμός)

Τιμή Εξάσκησης	Δικαιώματα Αγοράς														Δικαιώματα Πώλησης																		
	Μάρτιος 2020							Απρίλιος 2020							Λοιποί Μήνες		Μάρτιος 2020							Απρίλιος 2020							Λοιποί Μήνες		Τιμή Εξάσκησης
	Άνοιγμα	Ανιψ. Τιμή	Κατωτ. Τιμή	Τελ. Τιμή	Τιμή κλεισ.	Όγκος	Ανοικτές θέσεις	Άνοιγμα	Ανιψ. Τιμή	Κατωτ. Τιμή	Τελ. Τιμή	Τιμή κλεισ.	Όγκος	Ανοικτές θέσεις	Όγκος	Ανοικτές θέσεις	Άνοιγμα	Ανιψ. Τιμή	Κατωτ. Τιμή	Τελ. Τιμή	Τιμή κλεισ.	Όγκος	Ανοικτές θέσεις	Άνοιγμα	Ανιψ. Τιμή	Κατωτ. Τιμή	Τελ. Τιμή	Τιμή κλεισ.	Όγκος	Ανοικτές θέσεις	Όγκος	Ανοικτές θέσεις	
1,950	0.00	0.00	0.00	-	0.01	-	11	0.00	0.00	0.00	-	0.22	-	40			0.00	0.00	0.00	-	792.00	-	20	0.00	0.00	0.00	-	811.00	-	40			
1,975	0.00	0.00	0.00	-	0.01	-	8	0.00	0.00	0.00	-	0.18	-	60			0.00	0.00	0.00	-	817.00	-	44	0.00	0.00	0.00	-	836.00	-	60			1,975
2,000	0.00	0.00	0.00	-	0.01	-	121	0.00	0.00	0.00	-	0.14	-	80			0.00	0.00	0.00	-	842.00	-	40	0.00	0.00	0.00	-	861.00	-	20			2,000
2,050	0.00	0.00	0.00	-	0.01	-	110	0.00	0.00	0.00	-	0.09	-	61			0.00	0.00	0.00	-	892.00	-	20	0.00	0.00	0.00	-	911.00	-	-			2,050
2,100	0.00	0.00	0.00	-	0.01	-	93	0.00	0.00	0.00	-	0.06	-	40			0.00	0.00	0.00	-	942.00	-	31	0.00	0.00	0.00	-	961.00	-	21			2,100
2,150	0.00	0.00	0.00	-	0.01	-	102	0.00	0.00	0.00	-	0.04	-	-			0.00	0.00	0.00	-	992.00	-	20	0.00	0.00	0.00	-	1,011.00	-	20			2,150
2,200	0.00	0.00	0.00	-	0.01	-	120	0.00	0.00	0.00	-	0.02	-	-			0.00	0.00	0.00	-	1,042.00	-	116	0.00	0.00	0.00	-	1,061.00	-	20			2,200
2,250	0.00	0.00	0.00	-	0.01	-	137	0.00	0.00	0.00	-	0.02	-	-			0.00	0.00	0.00	-	1,092.00	-	25	0.00	0.00	0.00	-	1,111.00	-	-			2,250
2,300	0.00	0.00	0.00	-	0.01	-	37	0.00	0.00	0.00	-	0.01	-	-			0.00	0.00	0.00	-	1,142.00	-	122	0.00	0.00	0.00	-	1,161.00	-	-			2,300
2,350	0.00	0.00	0.00	-	0.01	-	228	0.00	0.00	0.00	-	0.01	-	-			0.00	0.00	0.00	-	1,192.00	-	20	0.00	0.00	0.00	-	1,211.00	-	-			2,350
2,400	0.00	0.00	0.00	-	0.01	-	42	0.00	0.00	0.00	-	0.01	-	-			0.00	0.00	0.00	-	1,242.00	-	22	0.00	0.00	0.00	-	1,260.00	-	-			2,400
2,450	0.00	0.00	0.00	-	0.01	-	20	0.00	0.00	0.00	-	0.01	-	-			0.00	0.00	0.00	-	1,292.00	-	-	0.00	0.00	0.00	-	1,310.00	-	-			2,450
2,500	0.00	0.00	0.00	-	0.01	-	-	0.00	0.00	0.00	-	0.01	-	-			0.00	0.00	0.00	-	1,342.00	-	-	0.00	0.00	0.00	-	1,360.00	-	-			2,500
2,550	0.00	0.00	0.00	-	0.01	-	-	0.00	0.00	0.00	-	0.18	-	-			0.00	0.00	0.00	-	1,392.00	-	-	0.00	0.00	0.00	-	1,410.00	-	-			2,550
2,600	0.00	0.00	0.00	-	0.01	-	-	0.00	0.00	0.00	-	0.13	-	-			0.00	0.00	0.00	-	1,442.00	-	-	0.00	0.00	0.00	-	1,460.00	-	-			2,600
Σύνολο:							0	1,487					0	486	0	0							16	810				10	394	0	0		
Αριθμός Πράξεων:							0						0		0								4				1		0				

ALPHA BANK (KO)

(Μέγεθος Συμβολαίου: 100 Χρέογραφα, Τρόπος Εξάσκησης: Αμερικάνικος, Φυσική Παράδοση)

Τιμή Εξάσκησης	Δικαιώματα Αγοράς														Δικαιώματα Πώλησης																	
	Μάρτιος 2020						Απρίλιος 2020						Λοιποί Μήνες		Μάρτιος 2020						Απρίλιος 2020						Λοιποί Μήνες		Τιμή Εξάσκησης			
	Άνοιγμα	Ανιτ Τιμή	Κατωτ Τιμή	Τελ Τιμή	Τιμή κλεισ.	Όγκος	Άνοιγμα	Ανιτ Τιμή	Κατωτ Τιμή	Τελ Τιμή	Τιμή κλεισ.	Όγκος	Άνοιγτες θέσεις	Όγκος	Άνοιγτες θέσεις	Άνοιγμα	Ανιτ Τιμή	Κατωτ Τιμή	Τελ Τιμή	Τιμή κλεισ.	Όγκος	Άνοιγτες θέσεις	Άνοιγμα	Ανιτ Τιμή	Κατωτ Τιμή	Τελ Τιμή	Τιμή κλεισ.	Όγκος		Άνοιγτες θέσεις	Όγκος	Άνοιγτες θέσεις
0.350						-	-	0.000	0.000	0.000	0.241	-	-									-	-	0.000	0.000	0.000	0.001	-		-		
0.400						-	-	0.000	0.000	0.000	0.191	-	-									-	-	0.000	0.000	0.000	0.001	-	-			0.004
0.450						-	-	0.000	0.000	0.000	0.142	-	-									-	-	0.000	0.000	0.000	0.002	-	-			0.005
0.500						-	-	0.000	0.000	0.000	0.098	-	-									-	-	0.000	0.000	0.000	0.007	-	-			0.005
0.550						-	-	0.000	0.000	0.000	0.061	-	-									-	-	0.000	0.000	0.000	0.020	-	-			0.006
0.600	0.000	0.000	0.000		0.013	-	-	0.000	0.000	0.000	0.035	-	-			0.000	0.000	0.000		0.023	-	-	0.000	0.000	0.000	0.044	-	-			0.006	
0.650	0.000	0.000	0.000		0.002	-	-	0.000	0.000	0.000	0.018	-	-			0.000	0.000	0.000		0.062	-	-	0.000	0.000	0.000	0.077	-	-			0.007	
0.700	0.000	0.000	0.000		0.008	-	-	0.000	0.000	0.000	0.008	-	-			0.000	0.000	0.000		0.110	-	-	0.000	0.000	0.000	0.117	-	-			0.007	
0.750	0.000	0.000	0.000		0.002	-	-	0.000	0.000	0.000	0.004	-	-			0.000	0.000	0.000		0.160	-	-	0.000	0.000	0.000	0.163	-	-			0.008	
0.800	0.000	0.000	0.000		0.013	-	-	0.000	0.000	0.000	0.001	-	-			0.000	0.000	0.000		0.210	-	-	0.000	0.000	0.000	0.211	-	-			0.008	
0.850	0.000	0.000	0.000		0.005	-	-	0.000	0.000	0.000	0.001	-	-			0.000	0.000	0.000		0.260	-	-	0.000	0.000	0.000	0.260	-	-			0.009	
0.900	0.000	0.000	0.000		0.001	-	-	0.000	0.000	0.000	0.001	-	-			0.000	0.000	0.000		0.310	-	-	0.000	0.000	0.000	0.310	-	-			0.009	
0.950	0.000	0.000	0.000		0.037	-	-	0.000	0.000	0.000	0.001	-	-			0.000	0.000	0.000		0.360	-	-	0.000	0.000	0.000	0.360	-	-			0.010	
1.000	0.000	0.000	0.000		0.021	-	-	0.000	0.000	0.000	0.001	-	30			0.000	0.000	0.000		0.410	-	-	0.000	0.000	0.000	0.410	-	-			0.010	
1.100	0.000	0.000	0.000		0.001	-	10	0.000	0.000	0.000	0.001	-	-			0.000	0.000	0.000		0.510	-	-	0.000	0.000	0.000	0.510	-	-			0.011	
1.200	0.000	0.000	0.000		0.001	-	-	0.000	0.000	0.000	0.005	-	-			0.000	0.000	0.000		0.610	-	-	0.000	0.000	0.000	0.610	-	-			0.012	
1.300	0.000	0.000	0.000		0.002	-	-	0.000	0.000	0.000	0.002	-	-			0.000	0.000	0.000		0.710	-	-	0.000	0.000	0.000	0.710	-	-			0.013	
1.400	0.000	0.000	0.000		0.001	-	-	0.000	0.000	0.000	0.001	-	-			0.000	0.000	0.000		0.810	-	-	0.000	0.000	0.000	0.810	-	-			0.014	
1.500	0.000	0.000	0.000		0.004	-	-	0.000	0.000	0.000	0.001	-	-			0.000	0.000	0.000		0.910	-	-	0.000	0.000	0.000	0.910	-	-			0.015	
1.600	0.000	0.000	0.000		0.001	-	-	0.000	0.000	0.000	0.003	-	-			0.000	0.000	0.000		1.01	-	-	0.000	0.000	0.000	1.01	-	-			0.016	
1.700	0.000	0.000	0.000		0.003	-	-	0.000	0.000	0.000	0.001	-	-			0.000	0.000	0.000		1.11	-	-	0.000	0.000	0.000	1.11	-	-			0.017	
1.800	0.000	0.000	0.000		0.001	-	40	0.000	0.000	0.000	0.001	-	10			0.000	0.000	0.000		1.21	-	-	0.000	0.000	0.000	1.21	-	-			0.018	
1.900	0.000	0.000	0.000		0.001	-	-	0.000	0.000	0.000	0.001	-	-			0.000	0.000	0.000		1.31	-	-	0.000	0.000	0.000	1.31	-	-			0.019	
2.000	0.000	0.000	0.000		0.001	-	-	0.000	0.000	0.000	0.001	-	-			0.000	0.000	0.000		1.41	-	-	0.000	0.000	0.000	1.41	-	-			0.020	
2.200	0.000	0.000	0.000		0.001	-	-	0.000	0.000	0.000	0.003	-	-			0.000	0.000	0.000		1.61	-	-	0.000	0.000	0.000	1.61	-	-			0.022	
2.400	0.000	0.000	0.000		0.002	-	-	0.000	0.000	0.000	0.001	-	-			0.000	0.000	0.000		1.81	-	-	0.000	0.000	0.000	1.81	-	-			0.024	
2.600	0.000	0.000	0.000		0.001	-	-	0.000	0.000	0.000	0.001	-	-			0.000	0.000	0.000		2.01	-	-	0.000	0.000	0.000	2.01	-	-			0.026	
2.800	0.000	0.000	0.000		0.001	-	-	0.000	0.000	0.000	0.001	-	-			0.000	0.000	0.000		2.21	-	-	0.000	0.000	0.000	2.21	-	-			0.028	
Σύνολα:						0	50					0	40	0	0						0	0					0	0	0	0		
Αριθμός Πράξεων:						0						0		0							0.00						0		0			

ΔΕΗ (ΚΟ)

(Μέγεθος Συμβολαίου: 100 Χρεόγραφα, Τρόπος Εξάσκησης: Αμερικάνικος, Φυσική Παράδοση)

Δικαιώματα Αγοράς															Δικαιώματα Πώλησης														
Τιμή Εξάσκησης	Μάρτιος 2020						Απρίλιος 2020						Λοιποί Μήνες		Μάρτιος 2020						Απρίλιος 2020						Λοιποί Μήνες		Τιμή Εξάσκησης
	Άνοιγμα	Ανιψ. Τιμή	Κατωτ. Τιμή	Τελ. Τιμή	Τιμή κλεισ.	Όγκος	Άνοιγ. θέσεις	Άνοιγμα	Ανιψ. Τιμή	Κατωτ. Τιμή	Τελ. Τιμή	Τιμή κλεισ.	Όγκος	Άνοιγ. θέσεις	Όγκος	Άνοιγ. θέσεις	Άνοιγμα	Ανιψ. Τιμή	Κατωτ. Τιμή	Τελ. Τιμή	Τιμή κλεισ.	Όγκος	Άνοιγ. θέσεις	Όγκος	Άνοιγ. θέσεις	Όγκος	Άνοιγ. θέσεις		
0.900	0.000	0.000	0.000	0.860	-	-							-	-			0.000	0.000	0.000	0.001	-	-			-	-			0.009
0.950	0.000	0.000	0.000	0.810	-	-							-	-			0.000	0.000	0.000	0.001	-	-			-	-			0.010
1.000	0.000	0.000	0.000	0.760	-	-	0.000	0.000	0.000		0.767	-	-			0.000	0.000	0.000	0.001	-	-	0.000	0.000	0.000	0.005	-	-	0.010	
1.100	0.000	0.000	0.000	0.660	-	-	0.000	0.000	0.000		0.673	-	-			0.000	0.000	0.000	0.001	-	-	0.000	0.000	0.000	0.011	-	-	0.011	
1.200	0.000	0.000	0.000	0.560	-	-	0.000	0.000	0.000		0.584	-	-			0.000	0.000	0.000	0.001	-	-	0.000	0.000	0.000	0.022	-	-	0.012	
1.300	0.000	0.000	0.000	0.460	-	-	0.000	0.000	0.000		0.501	-	-			0.000	0.000	0.000	0.001	-	-	0.000	0.000	0.000	0.039	-	-	0.013	
1.400	0.000	0.000	0.000	0.360	-	-	0.000	0.000	0.000		0.425	-	-			0.000	0.000	0.000	0.003	-	-	0.000	0.000	0.000	0.063	-	-	0.014	
1.500	0.000	0.000	0.000	0.260	-	-	0.000	0.000	0.000		0.356	-	-			0.000	0.000	0.000	0.001	-	-	0.000	0.000	0.000	0.093	-	-	0.015	
1.600	0.000	0.000	0.000	0.161	-	-	0.000	0.000	0.000		0.295	-	-			0.000	0.000	0.000	0.001	-	-	0.000	0.000	0.000	0.133	-	-	0.016	
1.700	0.000	0.000	0.000	0.071	-	-	0.000	0.000	0.000		0.244	-	-			0.000	0.000	0.000	0.011	-	-	0.000	0.000	0.000	0.181	-	-	0.017	
1.800	0.000	0.000	0.000	0.017	-	-	0.000	0.000	0.000		0.199	-	-			0.000	0.000	0.000	0.057	-	-	0.000	0.000	0.000	0.236	-	-	0.018	
1.900	0.000	0.000	0.000	0.002	-	-	0.000	0.000	0.000		0.160	-	-			0.000	0.000	0.000	0.142	-	-	0.000	0.000	0.000	0.297	-	-	0.019	
2.000	0.000	0.000	0.000	0.009	-	-	0.000	0.000	0.000		0.130	-	5			0.000	0.000	0.000	0.240	-	-	0.000	0.000	0.000	0.367	-	-	0.020	
2.200	0.000	0.000	0.000	0.001	-	-	0.000	0.000	0.000		0.083	-	-			0.000	0.000	0.000	0.440	-	-	0.000	0.000	0.000	0.520	-	-	0.022	
2.400	0.000	0.000	0.000	0.001	-	50	0.000	0.000	0.000		0.051	-	5			0.000	0.000	0.000	0.640	-	-	0.000	0.000	0.000	0.688	-	-	0.024	
2.600	0.000	0.000	0.000	0.003	-	-	0.000	0.000	0.000		0.032	-	-			0.000	0.000	0.000	0.840	-	-	0.000	0.000	0.000	0.869	-	-	0.026	
2.800	0.000	0.000	0.000	0.039	-	-	0.000	0.000	0.000		0.019	-	-			0.000	0.000	0.000	1.04	-	-	0.000	0.000	0.000	1.06	-	-	0.028	
3.000	0.000	0.000	0.000	0.001	-	25	0.000	0.000	0.000		0.011	-	2			0.000	0.000	0.000	1.24	-	-	0.000	0.000	0.000	1.25	-	-	0.030	
3.200	0.000	0.000	0.000	0.001	-	70	0.000	0.000	0.000		0.007	-	1			0.000	0.000	0.000	1.44	-	-	0.000	0.000	0.000	1.44	-	-	0.032	
3.400	0.000	0.000	0.000	0.028	-	-	0.000	0.000	0.000		0.004	-	-			0.000	0.000	0.000	1.64	-	-	0.000	0.000	0.000	1.64	-	-	0.034	
3.600	0.000	0.000	0.000	0.009	-	-	0.000	0.000	0.000		0.002	-	-			0.000	0.000	0.000	1.84	-	-	0.000	0.000	0.000	1.84	-	-	0.036	
3.800	0.000	0.000	0.000	0.002	-	-	0.000	0.000	0.000		0.001	-	-			0.000	0.000	0.000	2.04	-	-	0.000	0.000	0.000	2.04	-	-	0.038	
4.000	0.000	0.000	0.000	0.002	-	-	0.000	0.000	0.000		0.001	-	-			0.000	0.000	0.000	2.24	-	-	0.000	0.000	0.000	2.24	-	-	0.040	
4.400	0.000	0.000	0.000	0.001	-	15	0.000	0.000	0.000		0.001	-	-			0.000	0.000	0.000	2.64	-	-	0.000	0.000	0.000	2.64	-	-	0.044	
4.800	0.000	0.000	0.000	0.001	-	245	0.000	0.000	0.000		0.001	-	-			0.000	0.000	0.000	3.04	-	-	0.000	0.000	0.000	3.04	-	-	0.048	
5.200	0.000	0.000	0.000	0.002	-	-	0.000	0.000	0.000		0.002	-	-			0.000	0.000	0.000	3.44	-	-	0.000	0.000	0.000	3.44	-	-	0.052	
5.600	0.000	0.000	0.000	0.001	-	-	0.000	0.000	0.000		0.004	-	-			0.000	0.000	0.000	3.84	-	-	0.000	0.000	0.000	3.84	-	-	0.056	
6.000	0.000	0.000	0.000	0.001	-	-	0.000	0.000	0.000		0.001	-	-			0.000	0.000	0.000	4.24	-	-	0.000	0.000	0.000	4.24	-	-	0.060	
6.400	0.000	0.000	0.000	0.001	-	-	0.000	0.000	0.000		0.001	-	-			0.000	0.000	0.000	4.64	-	-	0.000	0.000	0.000	4.64	-	-	0.064	
Σύνολα:					0	405							0	13	0	0					0	0				0	299	0	0
Αριθμός Πράξεων:					0								0	0						0.00						0		0	

ΕΘΝΙΚΗ ΤΡΑΠΕΖΑ (ΚΟ)

(Μέγεθος Συμβολαίου: 100 Χρεόγραφα, Τρόπος Εξάσκησης: Αμερικάνικος, Φυσική Παράδοση)

Τιμή Εξάσκησης	Δικαιώματα Αγοράς												Δικαιώματα Πώλησης														
	Μάρτιος 2020				Απρίλιος 2020				Λοιποί Μήνες				Μάρτιος 2020				Απρίλιος 2020				Λοιποί Μήνες						
	Άνοιγμα	Ανιψ. Τιμή	Κατωτ. Τιμή	Τελ. Τιμή	Τιμή κλεισ.	Όγκος	Άνοιγ. θέσεις	Άνοιγμα	Ανιψ. Τιμή	Κατωτ. Τιμή	Τελ. Τιμή	Τιμή κλεισ.	Όγκος	Άνοιγ. θέσεις	Όγκος	Άνοιγ. θέσεις	Άνοιγμα	Ανιψ. Τιμή	Κατωτ. Τιμή	Τελ. Τιμή	Τιμή κλεισ.	Όγκος	Άνοιγ. θέσεις	Όγκος	Άνοιγ. θέσεις	Τιμή Εξάσκησης	
0.650						-	0.000	0.000	0.000		0.238	-	-			0.000	0.000	0.000		0.001	-	-					0.007
0.700						-	0.000	0.000	0.000		0.190	-	-			0.000	0.000	0.000		0.003	-	-					0.007
0.750						-	0.000	0.000	0.000		0.145	-	-			0.000	0.000	0.000		0.008	-	-					0.008
0.800	0.000	0.000	0.000		0.088	-	0.000	0.000	0.000		0.106	-	-			0.000	0.000	0.000		0.019	-	-					0.008
0.850	0.000	0.000	0.000		0.045	-	0.000	0.000	0.000		0.073	-	-			0.000	0.000	0.000		0.036	-	-					0.009
0.900	0.000	0.000	0.000		0.017	-	0.000	0.000	0.000		0.048	-	-			0.000	0.000	0.000		0.061	-	-					0.009
0.950	0.000	0.000	0.000		0.004	-	0.000	0.000	0.000		0.030	-	-			0.000	0.000	0.000		0.093	-	-					0.010
1.000	0.000	0.000	0.000		0.001	-	0.000	0.000	0.000		0.018	-	-			0.000	0.000	0.000		0.130	-	-					0.010
1.100	0.000	0.000	0.000		0.005	-	0.000	0.000	0.000		0.005	-	-			0.000	0.000	0.000		0.218	-	-					0.011
1.200	0.000	0.000	0.000		0.045	-	0.000	0.000	0.000		0.001	-	-			0.000	0.000	0.000		0.314	-	-					0.012
1.300	0.000	0.000	0.000		0.016	-	0.000	0.000	0.000		0.003	-	-			0.000	0.000	0.000		0.414	-	-					0.013
1.400	0.000	0.000	0.000		0.005	-	0.000	0.000	0.000		0.001	-	-			0.000	0.000	0.000		0.514	-	-					0.014
1.500	0.000	0.000	0.000		0.001	-	0.000	0.000	0.000		0.006	-	-			0.000	0.000	0.000		0.614	-	-					0.015
1.600	0.000	0.000	0.000		0.013	-	0.000	0.000	0.000		0.002	-	-			0.000	0.000	0.000		0.714	-	-					0.016
1.700	0.000	0.000	0.000		0.004	-	0.000	0.000	0.000		0.001	-	-			0.000	0.000	0.000		0.814	-	-					0.017
1.800	0.000	0.000	0.000		0.001	-	0.000	0.000	0.000		0.007	-	-			0.000	0.000	0.000		0.914	-	-					0.018
1.900	0.000	0.000	0.000		0.002	-	0.000	0.000	0.000		0.001	-	1			0.000	0.000	0.000		1.01	-	-					0.019
2.000	0.000	0.000	0.000		0.008	-	0.000	0.000	0.000		0.001	-	-			0.000	0.000	0.000		1.11	-	-					0.020
2.200	0.000	0.000	0.000		0.001	-	0.000	0.000	0.000		0.001	-	-			0.000	0.000	0.000		1.31	-	-					0.022
2.400	0.000	0.000	0.000		0.001	-	0.000	0.000	0.000		0.001	-	1			0.000	0.000	0.000		1.51	-	3					0.024
2.600	0.000	0.000	0.000		0.002	-	0.000	0.000	0.000		0.001	-	50			0.000	0.000	0.000		1.71	-	-					0.026
2.800	0.000	0.000	0.000		0.001	-	0.000	0.000	0.000		0.001	-	10			0.000	0.000	0.000		1.91	-	5					0.028
3.000	0.000	0.000	0.000		0.001	-	0.000	0.000	0.000		0.001	-	-			0.000	0.000	0.000		2.11	-	-					0.030
3.200	0.000	0.000	0.000		0.002	-	0.000	0.000	0.000		0.001	-	-			0.000	0.000	0.000		2.31	-	-					0.032
3.400	0.000	0.000	0.000		0.001	-	0.000	0.000	0.000		0.001	-	-			0.000	0.000	0.000		2.51	-	-					0.034
3.600	0.000	0.000	0.000		0.002	-	0.000	0.000	0.000		0.001	-	-			0.000	0.000	0.000		2.71	-	-					0.036
3.800	0.000	0.000	0.000		0.001	-	0.000	0.000	0.000		0.001	-	-			0.000	0.000	0.000		2.91	-	-					0.038
4.000	0.000	0.000	0.000		0.001	-	0.000	0.000	0.000		0.001	-	-			0.000	0.000	0.000		3.11	-	-					0.040
4.400	0.000	0.000	0.000		0.001	-						-	-			0.000	0.000	0.000		3.51	-	-					0.044
Σύνολο:						0	16					0	62	0	0					0	8			0	9	0	279
Αριθμός Πράξεων:						0						0		0						0.00				0		0	

ΟΠΑΠ (ΚΟ)

(Μέγεθος Συμβολαίου: 100 Χρεόγραφα, Τρόπος Εξάσκησης: Αμερικάνικος, Φυσική Παράδοση)

Τιμή Εξάσκησης	Δικαιώματα Αγοράς														Δικαιώματα Πώλησης																
	Μάρτιος 2020						Απρίλιος 2020						Λοιποί Μήνες		Μάρτιος 2020						Απρίλιος 2020						Λοιποί Μήνες		Τιμή Εξάσκησης		
	Άνοιγμα	Ανιψ. Τιμή	Κατωτ. Τιμή	Τελ. Τιμή	Τιμή κλεισ.	Όγκος	Άνοιγμα	Ανιψ. Τιμή	Κατωτ. Τιμή	Τελ. Τιμή	Τιμή κλεισ.	Όγκος	Άνοιγkές θέσεις	Όγκος	Άνοιγkές θέσεις	Άνοιγμα	Ανιψ. Τιμή	Κατωτ. Τιμή	Τελ. Τιμή	Τιμή κλεισ.	Όγκος	Άνοιγkές θέσεις	Άνοιγμα	Ανιψ. Τιμή	Κατωτ. Τιμή	Τελ. Τιμή	Τιμή κλεισ.	Όγκος		Άνοιγkές θέσεις	Όγκος
4.000						-	-	0.000	0.000	0.000	1.90	-	-								-	-	0.000	0.000	0.000	0.001	-	-			
4.400						-	-	0.000	0.000	0.000	1.50	-	-								-	-	0.000	0.000	0.000	0.001	-	-			0.044
4.800						-	-	0.000	0.000	0.000	1.10	-	-								-	-	0.000	0.000	0.000	0.004	-	-			0.048
5.200						-	-	0.000	0.000	0.000	0.726	-	-								-	-	0.000	0.000	0.000	0.028	-	-			0.052
5.600	0.000	0.000	0.000		0.293	-	-	0.000	0.000	0.000	0.409	-	-			0.000	0.000	0.000	0.003	-	-	0.000	0.000	0.000	0.111	-	-			0.056	
6.000	0.000	0.000	0.000		0.028	-	-	0.000	0.000	0.000	0.191	-	-			0.000	0.000	0.000	0.138	-	-	0.000	0.000	0.000	0.293	-	-			0.060	
6.400	0.000	0.000	0.000		0.006	-	-	0.000	0.000	0.000	0.072	-	-			0.000	0.000	0.000	0.510	-	-	0.000	0.000	0.000	0.573	-	-			0.064	
6.800	0.000	0.000	0.000		0.786	-	-	0.000	0.000	0.000	0.022	-	-			0.000	0.000	0.000	0.910	-	-	0.000	0.000	0.000	0.925	-	-			0.068	
7.200	0.000	0.000	0.000		0.421	-	-	0.000	0.000	0.000	0.005	-	-			0.000	0.000	0.000	1.31	-	-	0.000	0.000	0.000	1.31	-	-			0.072	
7.600	0.000	0.000	0.000		0.158	-	-	0.000	0.000	0.000	0.001	-	-			0.000	0.000	0.000	1.71	-	-	0.000	0.000	0.000	1.71	-	-			0.076	
8.000	0.000	0.000	0.000		0.038	-	-	0.000	0.000	0.000	0.001	-	-			0.000	0.000	0.000	2.11	-	-	0.000	0.000	0.000	2.11	-	-			0.080	
8.400	0.000	0.000	0.000		0.005	-	-	0.000	0.000	0.000	0.083	-	-			0.000	0.000	0.000	2.51	-	-	0.000	0.000	0.000	2.51	-	-			0.084	
8.800	0.000	0.000	0.000		0.001	-	-	0.000	0.000	0.000	0.035	-	-			0.000	0.000	0.000	2.91	-	-	0.000	0.000	0.000	2.91	-	-			0.088	
9.200	0.000	0.000	0.000		0.050	-	-	0.000	0.000	0.000	0.001	-	10			0.000	0.000	0.000	3.31	-	-	0.000	0.000	0.000	3.31	-	-			0.092	
9.600	0.000	0.000	0.000		0.010	-	-	0.000	0.000	0.000	0.001	-	5			0.000	0.000	0.000	3.71	-	5	0.000	0.000	0.000	3.71	-	-			0.096	
10.000	0.000	0.000	0.000		0.001	-	5	0.000	0.000	0.000	0.001	-	5			0.000	0.000	0.000	4.11	-	5	0.000	0.000	0.000	4.11	-	-			0.100	
11.000	0.000	0.000	0.000		0.001	-	22	0.000	0.000	0.000	0.001	-	89			0.000	0.000	0.000	5.11	-	10	0.000	0.000	0.000	5.11	-	-			0.110	
12.000	0.000	0.000	0.000		0.001	-	8	0.000	0.000	0.000	0.001	-	22			0.000	0.000	0.000	6.11	-	2	0.000	0.000	0.000	6.11	-	-			0.120	
13.000	0.000	0.000	0.000		0.002	-	-	0.000	0.000	0.000	0.001	-	-			0.000	0.000	0.000	7.11	-	-	0.000	0.000	0.000	7.11	-	-			0.130	
14.000	0.000	0.000	0.000		0.002	-	-	0.000	0.000	0.000	0.001	-	-			0.000	0.000	0.000	8.11	-	-	0.000	0.000	0.000	8.11	-	-			0.140	
15.000	0.000	0.000	0.000		0.001	-	-	0.000	0.000	0.000	0.003	-	-			0.000	0.000	0.000	9.11	-	-	0.000	0.000	0.000	9.11	-	-			0.150	
16.000	0.000	0.000	0.000		0.009	-	-	0.000	0.000	0.000	0.001	-	-			0.000	0.000	0.000	10.11	-	-	0.000	0.000	0.000	10.11	-	-			0.160	
17.000	0.000	0.000	0.000		0.002	-	-	0.000	0.000	0.000	0.001	-	-			0.000	0.000	0.000	11.11	-	-	0.000	0.000	0.000	11.11	-	-			0.170	
Σύνολα:						0	35					0	131	0	0					0	22				0	68	0	0			
Αριθμός Πράξεων:						0						0		0						0.00						0		0			

ΟΤΕ (ΚΟ)

(Μέγεθος Συμβολαίου: 100 Χρεόγραφα, Τρόπος Εξάσκησης: Αμερικάνικος, Φυσική Παράδοση)

Τιμή Εξάσκησης	Δικαιώματα Αγοράς												Δικαιώματα Πώλησης													
	Μάρτιος 2020				Απρίλιος 2020				Λοιποί Μήνες				Μάρτιος 2020				Απρίλιος 2020				Λοιποί Μήνες					
	Άνοιγμα	Ανιγ. Τιμή	Κατω. Τιμή	Τελ. Τιμή	Τιμή κλεισ.	Όγκος	Άνοιγ. θέσεις	Άνοιγμα	Ανιγ. Τιμή	Κατω. Τιμή	Τελ. Τιμή	Τιμή κλεισ.	Όγκος	Άνοιγ. θέσεις	Όγκος	Άνοιγ. θέσεις	Άνοιγμα	Ανιγ. Τιμή	Κατω. Τιμή	Τελ. Τιμή	Τιμή κλεισ.	Όγκος	Άνοιγ. θέσεις	Όγκος	Άνοιγ. θέσεις	Τιμή Εξάσκησης
7.200						-	0.000	0.000	0.000		2.85	-	-			-	0.000	0.000	0.000		0.004	-	-			0.072
7.600						-	0.000	0.000	0.000		2.45	-	-			-	0.000	0.000	0.000		0.002	-	-			0.076
8.000	0.000	0.000	0.000		2.04	-	0.000	0.000	0.000		2.06	-	-			0.000	0.000	0.000		0.001	-	-			0.080	
8.400	0.000	0.000	0.000		1.64	-	0.000	0.000	0.000		1.68	-	-			0.000	0.000	0.000		0.001	-	-			0.084	
8.800	0.000	0.000	0.000		1.24	-	0.000	0.000	0.000		1.32	-	-			0.000	0.000	0.000		0.008	-	-			0.088	
9.200	0.000	0.000	0.000		0.841	-	0.000	0.000	0.000		0.993	-	-			0.000	0.000	0.000		0.079	-	-			0.092	
9.600	0.000	0.000	0.000		0.450	-	0.000	0.000	0.000		0.713	-	-			0.000	0.000	0.000		0.009	-	-			0.096	
10.000	0.000	0.000	0.000		0.143	-	0.000	0.000	0.000		0.485	-	-			0.000	0.000	0.000		0.102	-	-			0.100	
11.000	0.000	0.000	0.000		0.041	-	0.000	0.000	0.000		0.148	-	-			0.000	0.000	0.000		0.960	-	-			0.110	
12.000	0.000	0.000	0.000		0.001	-	0.000	0.000	0.000		0.033	-	20			0.000	0.000	0.000		1.96	-	-			0.120	
13.000	0.000	0.000	0.000		0.001	-	0.000	0.000	0.000		0.005	-	25			0.000	0.000	0.000		2.96	-	-			0.130	
14.000	0.000	0.000	0.000		0.001	-	0.000	0.000	0.000		0.001	-	21			0.000	0.000	0.000		3.96	-	-			0.140	
15.000	0.000	0.000	0.000		0.002	-	0.000	0.000	0.000		0.001	-	-			0.000	0.000	0.000		4.96	-	-			0.150	
16.000	0.000	0.000	0.000		0.001	-	0.000	0.000	0.000		0.001	-	-			0.000	0.000	0.000		5.96	-	-			0.160	
17.000	0.000	0.000	0.000		0.001	-	0.000	0.000	0.000		0.001	-	-			0.000	0.000	0.000		6.96	-	-			0.170	
18.000	0.000	0.000	0.000		0.001	-	0.000	0.000	0.000		0.001	-	-			0.000	0.000	0.000		7.96	-	-			0.180	
19.000	0.000	0.000	0.000		0.001	-	0.000	0.000	0.000		0.001	-	-			0.000	0.000	0.000		8.96	-	-			0.190	
Σύνολα:						0	91					0	66	0	0						0	52	0	0		
Αριθμός Πράξεων:						0						0		0							0.00		0		0	

ΠΕΙΡΑΙΩΣ ΤΡΑΠΕΖΑ (ΚΟ)

(Μέγεθος Συμβολαίου: 100 Χρεόγραφα, Τρόπος Εξάσκησης: Αμερικάνικος, Φυσική Παράδοση)

Τιμή Εξάσκησης	Δικαιώματα Αγοράς														Δικαιώματα Πώλησης																		
	Μάρτιος 2020						Απρίλιος 2020						Λοιποί Μήνες		Μάρτιος 2020						Απρίλιος 2020						Λοιποί Μήνες		Τιμή Εξάσκησης				
	Άνοιγμα	Ανιγ. Τιμή	Καπιτ. Τιμή	Τελ. Τιμή	Τιμή κλεισ.	Όγκος	Άνοιγμα	Ανιγ. Τιμή	Καπιτ. Τιμή	Τελ. Τιμή	Τιμή κλεισ.	Όγκος	Άνοιγ. θέσεις	Όγκος	Άνοιγ. θέσεις	Άνοιγμα	Ανιγ. Τιμή	Καπιτ. Τιμή	Τελ. Τιμή	Τιμή κλεισ.	Όγκος	Άνοιγ. θέσεις	Όγκος	Άνοιγ. θέσεις	Όγκος	Άνοιγ. θέσεις							
0.700						-	-	0.000	0.000	0.000	0.253	-	-								-	-	0.000	0.000	0.000	0.001	-	-				0.007	
0.750						-	-	0.000	0.000	0.000	0.206	-	-								-	-	0.000	0.000	0.000	0.004	-	-			0.008		
0.800	0.000	0.000	0.000		0.151	-	-	0.000	0.000	0.000	0.161	-	-			0.000	0.000	0.000		0.001	-	-	0.000	0.000	0.000	0.009	-	-			0.008		
0.850	0.000	0.000	0.000		0.102	-	-	0.000	0.000	0.000	0.122	-	-			0.000	0.000	0.000		0.001	-	-	0.000	0.000	0.000	0.019	-	-			0.009		
0.900	0.000	0.000	0.000		0.059	-	-	0.000	0.000	0.000	0.088	-	-			0.000	0.000	0.000		0.008	-	-	0.000	0.000	0.000	0.035	-	-			0.009		
0.950	0.000	0.000	0.000		0.027	-	-	0.000	0.000	0.000	0.060	-	-			0.000	0.000	0.000		0.026	-	-	0.000	0.000	0.000	0.058	-	-			0.010		
1.000	0.000	0.000	0.000		0.009	-	-	0.000	0.000	0.000	0.040	-	-			0.000	0.000	0.000		0.058	-	-	0.000	0.000	0.000	0.088	-	-			0.010		
1.100	0.000	0.000	0.000		0.006	-	-	0.000	0.000	0.000	0.016	-	-			0.000	0.000	0.000		0.149	-	-	0.000	0.000	0.000	0.163	-	-			0.011		
1.200	0.000	0.000	0.000		0.001	-	-	0.000	0.000	0.000	0.005	-	-			0.000	0.000	0.000		0.249	-	-	0.000	0.000	0.000	0.253	-	-			0.012		
1.300	0.000	0.000	0.000		0.036	-	-	0.000	0.000	0.000	0.001	-	-			0.000	0.000	0.000		0.349	-	-	0.000	0.000	0.000	0.350	-	-			0.013		
1.400	0.000	0.000	0.000		0.014	-	-	0.000	0.000	0.000	0.001	-	-			0.000	0.000	0.000		0.449	-	-	0.000	0.000	0.000	0.449	-	-			0.014		
1.500	0.000	0.000	0.000		0.005	-	-	0.000	0.000	0.000	0.014	-	-			0.000	0.000	0.000		0.549	-	-	0.000	0.000	0.000	0.549	-	-			0.015		
1.600	0.000	0.000	0.000		0.001	-	-	0.000	0.000	0.000	0.006	-	-			0.000	0.000	0.000		0.649	-	-	0.000	0.000	0.000	0.649	-	-			0.016		
1.700	0.000	0.000	0.000		0.003	-	-	0.000	0.000	0.000	0.003	-	-			0.000	0.000	0.000		0.749	-	-	0.000	0.000	0.000	0.749	-	-			0.017		
1.800	0.000	0.000	0.000		0.001	-	-	0.000	0.000	0.000	0.001	-	-			0.000	0.000	0.000		0.849	-	-	0.000	0.000	0.000	0.849	-	-			0.018		
1.900	0.000	0.000	0.000		0.001	-	-	0.000	0.000	0.000	0.002	-	-			0.000	0.000	0.000		0.949	-	-	0.000	0.000	0.000	0.949	-	-			0.019		
2.000	0.000	0.000	0.000		0.012	-	-	0.000	0.000	0.000	0.001	-	-			0.000	0.000	0.000		1.05	-	-	0.000	0.000	0.000	1.05	-	-			0.020		
2.200	0.000	0.000	0.000		0.001	-	12	0.000	0.000	0.000	0.001	-	-			0.000	0.000	0.000		1.25	-	-	0.000	0.000	0.000	1.25	-	-			0.022		
2.400	0.000	0.000	0.000		0.001	-	-	0.000	0.000	0.000	0.003	-	-			0.000	0.000	0.000		1.45	-	-	0.000	0.000	0.000	1.45	-	-			0.024		
2.600	0.000	0.000	0.000		0.001	-	-	0.000	0.000	0.000	0.001	-	-			0.000	0.000	0.000		1.65	-	-	0.000	0.000	0.000	1.65	-	-			0.026		
2.800	0.000	0.000	0.000		0.001	-	-	0.000	0.000	0.000	0.002	-	-			0.000	0.000	0.000		1.85	-	-	0.000	0.000	0.000	1.85	-	-			0.028		
3.000	0.000	0.000	0.000		0.003	-	-	0.000	0.000	0.000	0.001	-	-			0.000	0.000	0.000		2.05	-	-	0.000	0.000	0.000	2.05	-	-			0.030		
3.200	0.000	0.000	0.000		0.001	-	10	0.000	0.000	0.000	0.010	-	-			0.000	0.000	0.000		2.25	-	-	0.000	0.000	0.000	2.25	-	-			0.032		
3.400	0.000	0.000	0.000		0.001	-	12	0.000	0.000	0.000	0.004	-	-			0.000	0.000	0.000		2.45	-	-	0.000	0.000	0.000	2.45	-	-			0.034		
3.600	0.000	0.000	0.000		0.001	-	-	0.000	0.000	0.000	0.002	-	-			0.000	0.000	0.000		2.65	-	-	0.000	0.000	0.000	2.65	-	-			0.036		
3.800	0.000	0.000	0.000		0.001	-	-	0.000	0.000	0.000	0.001	-	-			0.000	0.000	0.000		2.85	-	-	0.000	0.000	0.000	2.85	-	-			0.038		
4.000	0.000	0.000	0.000		0.002	-	-	0.000	0.000	0.000	0.001	-	-			0.000	0.000	0.000		3.05	-	-	0.000	0.000	0.000	3.05	-	-			0.040		
4.400	0.000	0.000	0.000		0.001	-	-	0.000	0.000	0.000	0.001	-	-			0.000	0.000	0.000		3.45	-	-	0.000	0.000	0.000	3.45	-	-			0.044		
4.800	0.000	0.000	0.000		0.001	-	-	0.000	0.000	0.000	0.001	-	-			0.000	0.000	0.000		3.85	-	-	0.000	0.000	0.000	3.85	-	-			0.048		
Σύνολα:						0	34					0	0	0	0							0	0							0	461	0	0
Αριθμός Πράξεων:						0						0		0								0.00									0		0

Προϊόν Δανεισμού	Υποκείμενος Τίτλος	Πολυμερείς Συναλλαγές[1]				Διμερείς Συναλλαγές[2]		Δανεισμός Τίτλων μέσω ΟΤC[3]	
		Ανοιχτές θέσεις[5]	Προσφερόμενη ποσότητα	Μ.Σ.Τ[4]	Όγκος συναλλαγών	Μ.Σ.Τ[4]	Όγκος συναλλαγών	Όγκος συναλλαγών	
ALPHABOR	ALPHA BANK (ΚΟ)	87,675	---	---	---	---	7,500	6.50%	39,482,247
TATTBOR	ATTICA BANK A.T.E. (ΚΟ)	14,603	---	---	---	---	---	---	370
CENERBOR	CENERGY HOLDINGS (ΚΑ)	53,825	---	---	5,000	5.28%	---	---	---
EEEBOR	COCA-COLA HBC AG (ΚΟ)	3,603	---	---	---	---	1,433	10.00%	71,146
FFGRPBOR	FOLLI-FOLLIE (ΚΟ)	---	---	---	---	---	---	---	1,120,847
FOYRKBOR	FOURLIS ΣΥΜΜΕΤΟΧΩΝ (ΚΟ)	7,916	---	---	---	---	1,000	6.50%	4,650
INTRKBOR	INTRACOM HOLDINGS (ΚΟ)	---	---	---	---	---	---	---	---
BELABOR	JUMBO (ΚΟ)	56,625	---	---	34,304	2.65%	---	---	230,438
LAMDABOR	LAMDA DEVELOPMENT(ΚΟ)	190	---	---	---	---	1,400	6.50%	---
MIGBOR	MARFIN INVESTMENT GROUP (ΚΟ)	276,728	---	---	2,407	8.56%	16,000	6.00%	794,474
QUALBOR	QUALITY & RELIABILITY (ΚΟ)	---	---	---	---	---	---	---	---
TITCBOR	TITAN CEMENT (ΚΑ)	17,898	---	---	---	---	---	---	189,501
VIOBOR	VIOHALCO SA/NV (ΚΑ)	47,363	---	---	---	---	---	---	---
ADMIEBOR	ΑΔΜΗΕ ΣΥΜΜΕΤΟΧΩΝ Α.Ε. (ΚΟ)	55,694	---	---	1,356	3.85%	---	---	60,644
AEGNBOR	ΑΕΡΟΠΟΡΙΑ ΑΙΓΑΙΟΥ (ΚΟ)	5,266	---	---	---	---	---	---	19,038
ALMYBOR	ΑΛΟΥΜΥΛ (ΚΟ)	---	---	---	---	---	---	---	---
GEKTERNABOR	ΓΕΚ ΤΕΡΝΑ (ΚΟ)	40,556	---	---	---	---	1,600	6.50%	1,293
PPCBOR	ΔΕΗ (ΚΟ)	80,000	---	---	---	---	---	---	6,285,282
ETEBOR	ΕΘΝΙΚΗ ΤΡΑΠΕΖΑ (ΚΟ)	49,213	---	---	---	---	---	---	9,714,631
ELLAKTORBOR	ΕΛΛΑΚΤΟΡ (ΚΟ)	29,000	---	---	500	2.65%	---	---	151,898
EXAEBOR	ΕΛΛΗΝ. ΧΡΗΜΑΤΙΣΤΗΡΙΑ-Χ.Α. (ΚΟ)	42,750	---	---	900	2.65%	---	---	126,065
ELPEBOR	ΕΛΛΗΝΙΚΑ ΠΕΤΡΕΛΑΙΑ (ΚΟ)	34,600	---	---	2,294	2.65%	---	---	51,983
EYDAPBOR	ΕΥΔΑΠ (ΚΟ)	6,923	---	---	252	3.31%	2,000	6.13%	232,781
INLOTBOR	ΙΝΤΡΑΛΟΤ (ΚΟ)	4,300	---	---	---	---	---	---	104,512
MOHBOR	ΜΟΤΟΡ ΟΪΛ (ΚΟ)	54,293	---	---	869	5.64%	---	---	10,420
MYTILBOR	ΜΥΤΙΛΗΝΑΙΟΣ (ΚΟ)	197,615	---	---	645	7.06%	1,636	5.00%	80,742
PRABOR	ΟΛΠ (ΚΟ)	3,350	---	---	---	---	---	---	2,901
OPAPBOR	ΟΠΑΠ (ΚΟ)	119,831	---	---	10,777	3.25%	---	---	1,291,912
HTOBOR	ΟΤΕ (ΚΟ)	53,292	---	---	---	---	---	---	545,504
TREIRBOR	ΠΕΙΡΑΙΩΣ ΤΡΑΠΕΖΑ (ΚΟ)	25,278	---	---	---	---	1,900	6.50%	20,025,628
PLAISBOR	ΠΛΑΙΣΙΟ COMPUTERS (ΚΟ)	---	---	---	---	---	---	---	---

Σημειώσεις Προϊόντων Δανεισμού

[1] - Πολυμερείς Συμβάσεις Δανειοδοσίας των μεθόδων 8-1, 8-2 και 8-3-3 (σύμφ. Με Αποφ.17 ΔΣ του Χρηματιστηρίου).

[2] - Διμερείς Συμβάσεις Δανειοδοσίας των μεθόδων 8-3-1 και 8-3-2 (σύμφ. Με Αποφ. 20 ΔΣ του Χρηματιστηρίου).

[3] - Τα στοιχεία Συναλλαγές Δανεισμού Τίτλων μέσω ΟΤC δηλώνονται από τους χειριστές ΣΑΤ και αφορούν τις ποσότητες που έχουν καταγραφεί στο ΣΑΤ έως και τη προηγούμενη εργάσιμη ημέρα.

[4] - Μ.Σ.Τ: - Μέση Σταθμισμένη Τιμή (ως προς τα τεμάχια)

[5] - Τα στοιχεία αφορούν σε ανοιχτές θέσεις πριν την έναρξη της συνεδρίασης

Προϊόν Δανεισμού	Υποκείμενος Τίτλος	Πολυμερείς Συναλλαγές[1]					Διμερείς Συναλλαγές[2]		Δανεισμός Τίτλων μέσω ΟΤC[3]
		Ανοιχτές θέσεις[5]	Προσφερόμενη ποσότητα	Μ.Σ.Τ[4]	Όγκος συναλλαγών	Μ.Σ.Τ[4]	Όγκος συναλλαγών	Μ.Σ.Τ[4]	Όγκος συναλλαγών
SARBOR	ΣΑΡΑΝΤΗΣ ΓΡ. (ΚΟ)	3	---	---	---	---	---	---	3,012
TENERGYBOR	ΤΕΡΝΑ ΕΝΕΡΓΕΙΑΚΗ (ΚΟ)	44,650	---	---	8,000	2.69%	---	---	12,895
EUROBBOR	ΤΡΑΠΕΖΑ EUROBANK ERGASIAS (ΚΟ)	146,266	---	---	---	---	44,505	5.07%	62,028,021

Σημειώσεις Προϊόντων Δανεισμού

[1] - Πολυμερείς Συμβάσεις Δανειοδοσίας των μεθόδων 8-1, 8-2 και 8-3-3 (σύμφ. Με Αποφ.17 ΔΣ του Χρηματιστηρίου).

[2] - Διμερείς Συμβάσεις Δανειοδοσίας των μεθόδων 8-3-1 και 8-3-2 (σύμφ. Με Αποφ. 20 ΔΣ του Χρηματιστηρίου).

[3] - Τα στοιχεία Συναλλαγές Δανεισμού Τίτλων μέσω ΟΤC δηλώνονται από τους χειριστές ΣΑΤ και αφορούν τις ποσότητες που έχουν καταγραφεί στο ΣΑΤ έως και τη προηγούμενη εργάσιμη ημέρα.

[4] - Μ.Σ.Τ: - Μέση Σταθμισμένη Τιμή (ως προς τα τεμάχια)

[5] - Τα στοιχεία αφορούν σε ανοιχτές θέσεις πριν την έναρξη της συνεδρίασης

Κωδικόι και ονομασίες Κλάδων Οικονομικής Δραστηριότητας του Χρηματιστηρίου Αθηνών

12003-	Διαπραγματεύσιμα Αμοιβαία Κεφάλαια	10101010	Υπηρεσίες Ηλεκτρονικών Υπολογιστών
10101015	Λογισμικό	10102030	Υλικό Υπολογιστών
15101010	Εξοπλισμός Τηλεπικοινωνιών	15102015	Υπηρεσίες Τηλεπικοινωνιών
20101010	Υγειονομικές Μονάδες	20101025	Υπηρεσίες Υγείας
20102010	Ιατρικός Εξοπλισμός	20103015	Φαρμακευτικά Προϊόντα
30101010	Τράπεζες	30202000	Διαφοροποιημένες Χρηματοοικονομικές Υπηρεσίες
30202010	Διαχείριση Κεφαλαίων & Θεματοφύλακες	30202015	Επενδυτικές Υπηρεσίες
30302010	Γενικές Ασφάλειες	30302015	Μεσίτες Ασφαλίσεων
35101010	Συμμετοχές & Ανάπτυξη Ακίνητης Περιουσίας	35101015	Υπηρεσίες Ακίνητης Περιουσίας
35102000	Διαφοροποιημένες Α.Ε.Ε.Α.Π.	35102030	Α.Ε.Ε.Α.Π. Επαγγελματικών Χώρων
40201040	Υπηρεσίες Ενοικίασης και Χρηματοδοτικής Μίσθωσης	40202010	Κατασκευή Κατοικιών
40202015	Έπιπλα	40202020	Οικιακές Συσκευές
40203040	Ηλεκτρονική Ψυχαγωγία	40203045	Παιχνίδια
40204020	Ρούχα και Αξεσουάρ	40301010	Ψυχαγωγία
40301030	Εκδόσεις	40301035	Ραδιοτηλεοπτικοί Φορείς
40401010	Διαφοροποιημένοι Έμποροι	40401020	Εμπόριο Ενδυμάτων
40401025	Εμπόριο Προϊόντων Οικιακής Βελτίωσης	40401030	Εξειδικευμένο Λιανικό Εμπόριο
40501010	Αεροπορικές Εταιρείες	40501015	Ταξίδια & Τουρισμός
40501020	Τυχερά Παιχνίδια	40501025	Ξενοδοχεία & Πανσιόν
45101015	Απόσταξη & Οινοπαραγωγή	45101020	Αναψυκτικά
45102010	Γεωργεία, Αλιεία, Εκτροφή και Φυτείες	45102020	Τρόφιμα
45103010	Καπνός	45201010	Λιανικό & Χονδρικό Εμπόριο Τροφίμων
45201020	Είδη Προσωπικής Φροντίδας	50101010	Κατασκευές
50101030	Τσιμέντα	50101035	Άλλα Οικοδομικά Υλικά
50202010	Ηλεκτρικά Εξαρτήματα	50203000	Διαφοροποιημένες Βιομηχανίες
50203015	Πλαστικά	50203030	Υλικά Συσκευασίας
50204000	Μηχανήματα Βιομηχανικού Εξοπλισμού	50204020	Μηχανήματα Κατασκευών
50205010	Προμηθευτές Βιομηχανίας	50205020	Υποστηρικτικές Υπηρεσίες προς Επιχειρήσεις
50205030	Υπηρεσίες Μαζικής Εκτύπωσης	50206015	Εμπορικά Οχήματα & Ανταλλακτικά
50206030	Θαλάσσιες Μεταφορές	50206060	Υπηρεσίες Μεταφορών
55101000	Διαφοροποιημένα Υλικά	55101020	Κλωστοϋφαντουργικά Προϊόντα
55102000	Ορυχεία	55102010	Σίδηρος & Χάλυβας
55102015	Μεταλλουργία	55102035	Αλουμίνιο
60101000	Καθετοποιημένες Εταιρ. Πετρελαίου & Φυσικού Αερίου	60101020	Διυλιστήρια & Εμπορία Πετρελαιοειδών
65101010	Εναλλακτική Ηλεκτρική Ενέργεια	65101015	Συμβατική Ηλεκτρική Ενέργεια
65102030	Ύδρευση		



ATHEX
Athens Stock Exchange

Λεωφ. Αθηνών 110 104 42 Αθήνα
110, Athinon Ave. GR 104 42 Athens
tel. (+30)210-33.66.800, fax (+30)210-33.66.101
www.athexgroup.gr