

20

Ημερήσιο Δελτίο  
Συναλλακτικής Δραστηριότητας

Daily Official List  
of Trading Activity

Τρίτη, 17 Μαρτίου, 2020

Έτος: 141 Αύξων Αριθμός Συνεδρίασης: 52



**ATHEXGROUP**  
Athens Exchange Group

**Αποποίηση Ευθύνης:**

Η εταιρεία Ελληνικά Χρηματιστήρια-Χρηματιστήριο Αθηνών Ανώνυμη Εταιρεία Συμμετοχών καταβάλλει κάθε δυνατή προσπάθεια ώστε να διασφαλίσει ότι οι πληροφορίες και τα λοιπά στοιχεία που εμφανίζονται στο Ημερήσιο Δελτίο Τιμών (Η.Δ.Τ.) είναι ορθά και πλήρη αλλά δεν έχει καμία ευθύνη για ενδεχόμενο λάθος ή παράλειψη στοιχείων και / ή ευθύνη σχετικά με την ακρίβεια, αξιοπιστία, επικαιροποίηση και πληρότητα των παραπάνω πληροφοριών και στοιχείων ή ευθύνη προερχόμενη άμεσα ή έμμεσα από την χρήση των παραπάνω πληροφοριών.

Η Εταιρία δεν έχει καμία ευθύνη για την ακρίβεια των στοιχείων που περιλαμβάνονται στις ανακοινώσεις των εισηγμένων εταιρειών. Πιθανές προσβολές δικαιωμάτων τρίτων από το περιεχόμενο των ανακοινώσεων συνιστούν αποκλειστική ευθύνη του αποστολέα των ανακοινώσεων.

Όλα τα αναγραφόμενα στο Η.Δ.Τ. στοιχεία παρέχονται μόνον για τους σκοπούς της πληροφόρησης και δεν συνιστούν παροχή επενδυτικών συμβουλών ή πρόσκληση για επένδυση σε κινητές αξίες που διαπραγματεύονται στο Χρηματιστήριο Αθηνών.

Αναγνωρίζεται και συμφωνείται ότι όλα τα δικαιώματα επί των πληροφοριών που εμφανίζονται στο Η.Δ.Τ. θα αποτελούν κυριότητα της εταιρίας και οποιοδήποτε άλλο δικαίωμα συμπεριλαμβανομένου του δικαιώματος πνευματικής ιδιοκτησίας, σήματος κλπ. ανήκουν στο Χρηματιστήριο Αθηνών.

Τα ανωτέρω στοιχεία αποτελούν ιδιοκτησία της Εταιρίας και προστατεύονται σύμφωνα με τις διατάξεις περί πνευματικής ιδιοκτησίας. Απαγορεύεται α) η με οποιοδήποτε τρόπο ή μέσο αναπαραγωγή, αναδημοσίευση, τροποποίηση, αντιγραφή, πώληση, μετάδοση ή διανομή του συνόλου ή μέρους τους, χωρίς αναφορά στην πηγή και β) η εμπορική εκμετάλλευση των στοιχείων από τρίτους.

Η Εταιρία δεν φέρει καμία ευθύνη προερχόμενη άμεσα ή έμμεσα από χρήση ή τυχόν αλλοίωση των ανωτέρω στοιχείων όταν αυτά χρησιμοποιούνται από

**Ελληνικά Χρηματιστήρια - Χρηματιστήριο Αθηνών Α.Ε. Συμμετοχών**

Λεωφόρος Αθηνών 110, 10442 Αθήνα, Τηλ: (210) 33.66.800, Fax: (210) 32.13.938

[www.athexgroup.gr](http://www.athexgroup.gr)

**Χρηματιστηριακό Κέντρο Θεσσαλονίκης**

Κατούνη 16-18, Θεσ/νίκη 546 25, Τηλ: (2310) 567.667, Fax: (2310) 530.455

**Συνεγγυητικό Κεφάλαιο Εξασφάλισης Επενδυτικών Υπηρεσιών**

Φειδίου 14-16, Αθήνα 106 78, Τηλ: (210) 33.04.682, Fax: (210) 33.04.155

**Επιτροπή Κεφαλαιαγοράς**

Κολοκοτρώνη 1 & Σταδίου 1, Αθήνα 105 62, Τηλ: (210) 33.77.100, Fax: (210) 33.77.173

**Πίνακας Περιεχομένων**

**Ενότητα 1: Στατιστικά Στοιχεία Χρεογράφων, Παραγώγων και Δανεισμού**

- Οι Αγορές Χρεογράφων Παραγώγων Δανεισμού
- Χρηματιστηριακοί Δείκτες
- Αναλυτικά Στοιχεία Συναλλαγών Αγοράς Χρεογράφων
- Στοιχεία Συναλλαγών Κλάδων Χρηματιστηρίου Αθηνών & Χρηματοοικονομικών Προϊόντων (Δ.Α.Κ.)
- Οι 10 Μετοχές με τη μεγαλύτερη Άνοδο & Πτώση
- Αναλυτικά Στοιχεία Συναλλαγών Αγοράς Παραγώγων

**Ενότητα 2: Αναλυτικά Στοιχεία Συναλλαγών Χρεογράφων**

- Αναλυτικά Στοιχεία Συναλλαγών Χρεογράφων
- Σημειώσεις Χρεογράφων

**Ενότητα 3: Στοιχεία Συναλλαγών Χρεογράφων**

- Στοιχεία Συναλλαγών Πακέτων
- Στοιχεία Συναλλαγών Δικαιωμάτων

- Στοιχεία Δανεισμού Τίτλων
- Στοιχεία Συναλλαγών Εκποιήσεων
- Στοιχεία Συναλλαγών Εκποιήσεων Ενσώματων Ονομαστικών Μετοχών
- Στοιχεία Ενεργητικού Διαπραγματεύσιμων Αμοιβαίων Κεφαλαίων (Δ.Α.Κ.)
- Χαρακτηριστικά Διαπραγματεύσιμων Αμοιβαίων Κεφαλαίων (Δ.Α.Κ.)

**Ενότητα 4: Ανακοινώσεις**

**Ενότητα 5: Ομόλογα Διαπραγματεύσιμα στην Αγορά Αξιών Σταθερού Εισοδήματος**

- Ομολογιακά Δάνεια Επιχειρήσεων – Οργανωμένη Αγορά (Μετατρέψιμα)
- Ομολογιακά Δάνεια Επιχειρήσεων – Οργανωμένη Αγορά (Μη Μετατρέψιμα)
- Ομόλογα Ελληνικού Δημοσίου
- Έντοκα Γραμμάτια & Zero Coupon Ομόλογα Ελληνικού Δημοσίου
- Ομόλογα Ελληνικού Δημοσίου Διαπραγματεύσιμα με τη Μέθοδο Εκφώνησης - Αντιφώνησης
- Ομόλογα Κρατικών Τραπεζών

**Ενότητα 6: Πρόσθετα Στοιχεία Ενημέρωσης**

- Πίνακας Μελών Χρηματιστηρίου Αθηνών και Μελών ΕΤ.ΕΚ.
- Πίνακας Μετοχών Υπό Ειδική Διαπραγμάτευση
- Γνωστοποιήσεις Συναλλαγών - Κατάλογος Υπόχρεων Προσώπων

**Ενότητα 7: Αναλυτικά Στοιχεία Συναλλαγών Αγοράς Παραγώγων**

- Συμβόλαια Μελλοντικής Εκπλήρωσης σε Δείκτες
- Συμβόλαια Μελλοντικής Εκπλήρωσης σε Μετοχές
- Δικαιώματα Προαίρεσης σε Δείκτες
- Δικαιώματα Προαίρεσης σε Μετοχές
- Στοιχεία Συναλλαγών Προϊόντων Δανεισμού

**Παράρτημα Α: Κωδικοί και ονομασίες Κλάδων Οικονομικής Δραστηριότητας του Χρηματιστηρίου Αθηνών**

**Οι Αγορές Χρεογράφων Παραγώγων Δανεισμού**

**Γενικός Δείκτης Τιμών και Αξία Συναλλαγών Μετοχών και Παραγώγων**

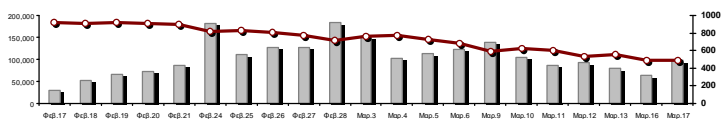

■ Αξία Συναλλαγών Χρεογράφων με Πακέτα Μεθόδου 6-1 (χιλ. €)

— □ — Γενικός Δείκτης Τιμών Χ.Α. | % ημερ μετβλ

<b>Κεφαλαιοποίηση Χ.Α. (εκατ €) **:</b>	35,141.51		<b>Συνολικές Ανοικτές Θέσεις σε Παράγωγα</b>	176,008
Ημερήσια μεταβολή: εκατ. €   %	189.17	0.54%	Ανοικτές θέσεις σε ΣΜΕ επί Δεικτών   % ημερ μετβλ	7,708 -2.22%
Μέση ετήσια Κεφ/ποίηση: εκατ. €   % Μετβλ. Μέση προηγ. έτος	57,600.37	5.14%	Ανοικτές θέσεις σε ΣΜΕ επί μετοχών   % ημερ μετβλ	162,993 -3.17%
<b>Γενικός Δείκτης Τιμών Χ.Α.   % ημερ μετβλ</b>	491.94	1.56%	Ανοικτές θέσεις σε Δικαιώματα επί Δεικτών   % ημερ μετβλ	3,155 -0.06%
<b>Κεφαλαιοποίηση Γενικού Δείκτη (εκατ. €)</b>	30,435.26		Ανοικτές θέσεις σε Δικαιώματα επί μετοχών   % ημερ μετβλ	2,152 -0.92%
Ημερήσια μεταβολή (εκατ. €)	112.38			
<b>Αξία Συναλλαγών Χρεογράφων με Πακέτα Μεθόδου 6-1 (χιλ. €)</b>	97,875.56		<b>Πλήθος Συμβολαίων Παραγώγων:</b>	69,442
Ημερήσια μεταβολή: %	34,821.97	55.23%	Ημερήσια μεταβολή: τμχ   %	-3,187 -4.39%
Μέση Αξία Συν/γών ΥΙD: χιλ. €   % Μετβλ Μέση προηγ. έτος	85,628.24	30.12%	Μέσος Όγκος Συμβ. ΥΙD: % Μετβλ Μέσο προηγ. Έτος	35,597 -15.03%
<b>Αξία Συναλλαγών Πακέτων Μεθόδου 6-1 (χιλ. €)</b>	5,037.40		<b>Πλήθος Πράξεων Παραγώγων:</b>	4,957
<b>Αξία Συναλλαγών Πακέτων Μεθόδου 6-2 &amp; 6-3 (χιλ. €)</b>	44.55		Ημερήσια μεταβολή: πλήθος   %	922 22.85%
<b>Αξία Συναλλαγών Ομολόγων (χιλ.€)</b>	1,396.38		Μέσο Πλήθος Πράξεων ΥΙD: % Μετβλ Μέσο προηγ. Έτος	3,120 9.51%
<b>Όγκος Συναλλαγών Χρεογράφων με Πακέτα Μεθόδου 6-1 (χιλ. Τμχ)</b>	77,342.57		<b>Συνολικές Ανοικτές Θέσεις σε Δανεισμό</b>	1,376,165
Ημερήσια μεταβολή: χιλ. τμχ   %	25,752.23	49.92%	Ημερήσια μεταβολή: τμχ   %	-303,805 -18.08%
Μέσος Όγκος Συν/γών ΥΙD: % Μετβλ Μέσο προηγ. Έτος	41,299.37	30.08%	<b>Πλήθος Συναλλαγών Δανεισμού (Πολυμερής/Διμερής)</b>	354,049
<b>Όγκος Συναλλαγών Πακέτων Μεθόδου 6-1 (χιλ. Τεμάχια)</b>	1,940.36		Ημερήσια μεταβολή: τμχ   %	157,801
<b>Όγκος Συναλλαγών Πακέτων Μεθόδου 6-2 &amp; 6-3 (χιλ. Τεμάχια)</b>	7.60		<b>Πλήθος Πολυμερών Συναλλαγών</b>	136,049
<b>Όγκος Συναλλαγών Ομολόγων</b>	1,589,352		<b>Πλήθος Διμερών Συναλλαγών</b>	218,000
<b>Πλήθος Πράξεων Χρεογράφων με Πακέτα Μεθόδου 6-1</b>	69,630		<b>Πλήθος Πράξεων Δανεισμού:</b>	111
Ημερήσια μεταβολή: πλήθος   %	24,643	54.78%	Ημερήσια μεταβολή: %	50
Μέσο Πλήθος Πράξεων ΥΙD: % Μετβλ Μέσο προηγ. Έτος	36,617	34.88%	<b>Πλήθος Πράξεων Πολυμερών Συναλλαγών</b>	98
<b>Πλήθος πακέτων Μεθόδου 6-1</b>	7		<b>Πλήθος Πράξεων Διμερών Συναλλαγών</b>	13
<b>Πλήθος πακέτων Μεθόδου 6-2 &amp; 6-3</b>	5			
<b>Πλήθος συναλλαγών Ομολόγων</b>	194			

**Κεφαλαιοποίηση Χ.Α. (εκατ €) \*\***

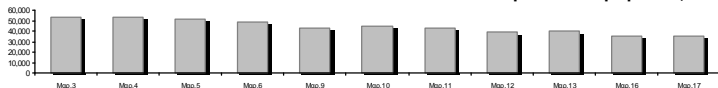

**Ημερήσια Διακύμανση Γενικού Δείκτη Τιμών Χρηματιστηρίου Αθηνών**



— □ — Γενικός Δείκτης Τιμών Χ.Α. την 16/03/2020

— □ — Ημερήσια Διακύμανση Γενικού Δείκτη Τιμών Χ.Α. την 17/03/2020

**Χρηματιστηριακοί Δείκτες**

Όνομασία Δείκτη	17/03/2020	16/03/2020	Δ μον.	Δ %	Κατώτερη	Ανώτερη	Κατ.έτους	Ανωτ.έτους	Ετησ. μεταβ.
Γενικός Δείκτης Τιμών Χ.Α.	491.94 #	484.40	7.54	1.56%	469.55	501.98	469.55	949.20	-46.33% Ε
FTSE/Χ.Α. Large Cap	1,189.45 Ε	1,194.86	-5.41	-0.45%	1,140.61	1,231.85	1,140.61	2,371.26	-48.24% Ε
FTSE/Χ.Α. Mid Cap	699.06 #	671.79	27.27	4.06%	659.09	710.01	659.09	1,298.86	-41.51% Ε
FTSE/Χ.Α.-Χ.Α.Κ. Τραπεζικός Δείκτης	232.55 Ε	249.80	-17.25	-6.91%	221.38	267.37	221.38	673.55	-65.29% Ε
FTSE/Χ.Α. Διεθνούς Δραστηριοποίησης Plus	1,332.58 #	1,324.65	7.93	0.60%	1,299.03	1,381.11	1,283.58	2,435.50	-42.53% Ε
FTSE/Χ.Α. Διεθνούς Δραστηριοποίησης	1,504.82 #	1,493.19	11.63	0.78%	1,477.24	1,550.38	1,458.31	2,560.38	-39.38% Ε
FTSE/Χ.Α. Mid & Small Cap Θεμελιωδών Μεγεθών	2,107.41 #	2,049.05	58.36	2.85%	2,043.09	2,114.20	2,028.59	3,205.70	-29.18% Ε
Δείκτης Τιμών Μεσαίας & Μικρής Κεφαλαιοπ. Χ.Α.	4,243.28 #	4,046.01	197.27	4.88%	4,046.01	4,273.73	3,964.16	6,324.97	-28.53% Ε
FTSE/Χ.Α. Δείκτης Αγοράς	295.97 Ε	296.78	-0.81	-0.27%	283.73	306.04	283.73	587.56	-47.97% Ε
Δείκτης FTSE Med	3,176.20 Ε	3,440.80	-264.60	-7.69%			3,176.20	5,342.28	-36.21% Ε
Δείκτης Συνολικής Απόδοσης Γενικού Δείκτη Χ.Α.	806.98 #	794.61	12.37	1.56%	770.25	823.44	770.25	1,557.05	-46.04% Ε
FTSE/Χ.Α. Large Cap Συνολικής Απόδοσης	1,780.91 Ε	1,789.00	-8.09	-0.45%			1,780.91	3,542.27	-47.82% Ε
FTSE/Χ.Α. Large Cap Net Συνολικής Απόδοσης	544.02 Ε	546.50	-2.48	-0.45%	521.69	563.42	521.69	1,084.55	-47.85% Ε
FTSE/Χ.Α. Mid Cap Συνολικής Απόδοσης	852.17 #	818.92	33.25	4.06%			818.92	1,582.98	-41.51% Ε
FTSE/Χ.Α.-Χ.Α.Κ. Τραπεζικός Δείκτης Συνολ. Απόδ.	203.65 Ε	218.76	-15.11	-6.91%			203.65	588.56	-65.29% Ε
Ελληνικός Δείκτης Mid & Small Cap	748.17 #	719.90	28.27	3.93%	701.19	748.17	701.19	1,312.90	-40.31% Ε
FTSE/Χ.Α. Τράπεζες	307.25 Ε	330.05	-22.80	-6.91%	292.50	353.26	292.50	889.92	-65.29% Ε
FTSE/Χ.Α. Ασφάλειες	1,156.01 ~	1,156.01	0.00	0.00%	1,076.29	1,171.96	1,076.29	2,088.80	-42.91% Ε
FTSE/Χ.Α. Χρηματοοικονομικές Υπηρεσίες	587.29 #	562.35	24.94	4.43%	548.44	590.88	548.44	1,123.81	-41.09% Ε
FTSE/Χ.Α. Βιομηχανικά Προϊόντα & Υπηρεσίες	1,418.48 #	1,344.86	73.62	5.47%	1,309.96	1,432.86	1,302.84	2,712.84	-44.62% Ε
FTSE/Χ.Α. Εμπόριο	40.16 #	38.46	1.70	4.42%	38.21	40.16	38.18	75.77	-42.33% Ε
FTSE/Χ.Α. Ακίνητης Περιουσίας	3,344.08 #	3,067.78	276.30	9.01%	2,945.19	3,401.83	2,945.19	5,826.74	-38.81% Ε
FTSE/Χ.Α. Προσωπικά & Οικιακά Προϊόντα	6,166.89 Ε	6,227.39	-60.50	-0.97%	6,045.84	6,484.13	5,619.72	10,280.00	-37.14% Ε
FTSE/Χ.Α. Τρόφιμα & Ποτά	6,363.75 Ε	6,533.90	-170.15	-2.60%	5,768.28	6,563.40	5,768.28	13,004.12	-43.50% Ε
FTSE/Χ.Α. Πρώτες Ύλες	3,168.18 Ε	3,257.59	-89.41	-2.74%	3,024.44	3,337.07	2,713.19	7,435.44	-50.94% Ε
FTSE/Χ.Α. Κατασκευές & Υλικά	1,558.41 #	1,443.65	114.76	7.95%	1,403.78	1,575.79	1,403.78	3,344.96	-49.45% Ε
FTSE/Χ.Α. Πετρέλαιο & Αέριο	2,536.93 Ε	2,657.88	-120.95	-4.55%	2,479.74	2,789.19	2,479.74	5,154.35	-49.75% Ε
FTSE/Χ.Α. Χημικά	5,884.03 #	5,882.15	1.88	0.03%	5,513.26	7,090.74	5,513.26	9,442.19	-33.63% Ε
FTSE/Χ.Α. Ταξίδια & Αναψυχή	997.88 #	972.35	25.53	2.63%	904.20	1,002.94	904.20	2,084.49	-48.55% Ε
FTSE/Χ.Α. Τεχνολογία	587.73 #	557.11	30.62	5.50%	552.28	590.13	537.98	1,029.21	-34.73% Ε
FTSE/Χ.Α. Τηλεπικοινωνίες	2,570.90 #	2,547.50	23.40	0.92%	2,547.50	2,722.29	2,480.07	3,960.95	-34.50% Ε
FTSE/Χ.Α. Υπηρεσίες Κοινής Ωφέλειας	2,125.65 #	1,937.95	187.70	9.69%	1,877.19	2,131.27	1,865.80	3,447.76	-33.27% Ε
FTSE/Χ.Α. Υγεία	447.06 #	416.80	30.26	7.26%	416.11	447.06	402.35	508.96	-11.44% Ε
Δείκτης Όλων των Μετοχών Χ.Α.	123.57 #	122.92	0.66	0.53%	123.57	123.57	122.92	223.49	-42.70% Ε
Ελληνικός Δείκτης Εταιρικών Ομολόγων	110.81 Ε	112.83	-2.02	-1.79%			110.81	121.22	-7.86% Ε
Ελληνικός Δείκτης Τιμών Εταιρικών Ομολόγων	87.49 Ε	89.13	-1.64	-1.84%			87.49	96.15	-8.58% Ε

Σημείωση 1: Το κλείσιμο των Δεικτών FTSE/Med 100, Ελληνικός Δείκτης Εταιρικών Ομολόγων και, Ελληνικός Δείκτης Τιμών Εταιρικών Ομολόγων αφορούν την συνεδρίαση της 13/03/2020.

Σημείωση 2: Ο Ελληνικός Δείκτης Mid & Small Cap είναι Customized δείκτης υπολογιζόμενος από το Χρηματιστήριο Αθηνών.

**Χρηματιστηριακοί Δείκτες**

**Δείκτης FTSE/Large Cap**

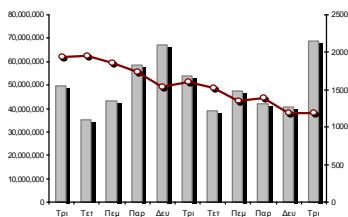

17/03/2020: -0.45% FTSE/X.A. Mid Cap

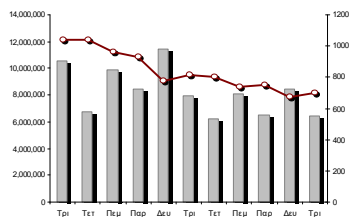

17/03/2020: 4.06%

**FTSE/X.A. Διεθνούς Δραστηριοποίησης Plus**

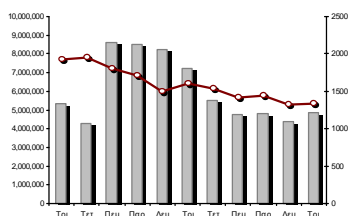

17/03/2020: 0.60%

**FTSE/X.A. Διεθνούς Δραστηριοποίησης**

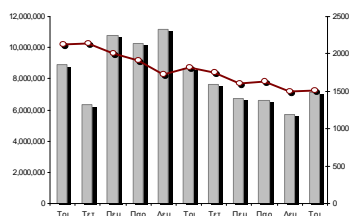

17/03/2020: 0.78%

**Δείκτης FTSE/X.A. Mid & Small Cap Θεμελιωδών Μεγεθών**

17/03/2020: 2.85%

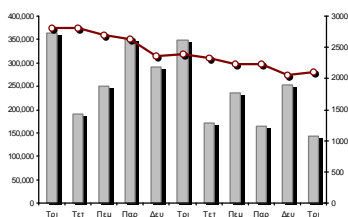

**Δείκτης Τιμών Μεσαίας & Μικρής Κεφαλαιστ. X.A.**

17/03/2020: 4.88%

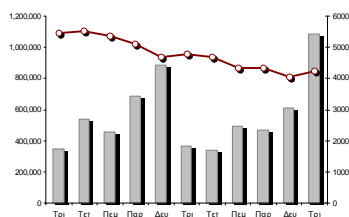

■ Όγκος συναλλαγών δεικτών

—■— Τιμές κλεισίματος δεικτών

**Αναλυτικά Στοιχεία Συναλλαγών Αγοράς Χρεογράφων**

	Όλα τα Χρεόγραφα	Κύρια Αγορά	Επιτήρηση	Διαπραγματεύσιμα Αμοιβαία Κεφάλαια
<b>Σύνολα</b>	124	112	11	1
Ανοδικές / Καθοδικές / Σταθερές:	79 / 27 / 18	74 / 27 / 11	5 / 0 / 6	0 / 0 / 1
<b>Κεφαλαιοποίηση Χ.Α. (εκατ €) **</b>	35,141.51	34,917.28	224.23	
Μέση Ημερήσια Αξία Συνγών (χιλ. €)	85,628.24	85,481.49	136.95	105.77
<b>Αξία Συναλλαγών</b>	97,920.11	97,885.51	32.35	2.25
Κύριος Πίνακας:	92,838.16	92,803.56	32.35	2.25
Προσυμφωνημένων Συναλλαγών 6_1_2_3:	5,081.95	5,081.95	0.00	0.00
Πίνακας Εκποιήσεων:	0.00	0.00	0.00	0.00
Πίνακας Ειδικών Όρων:	0.00	0.00	0.00	0.00
Μέσος Ημερήσιος Όγκος Συναλλαγών	41,299,372	40,547,598	767,972	5,063
<b>Όγκος Συναλλαγών</b>	77,350,166	77,081,015	268,971	180
Κύριος Πίνακας:	75,402,207	75,133,056	268,971	180
Προσυμφωνημένων Συναλλαγών 6_1_2_3:	1,947,959	1,947,959	0	0
Πίνακας Εκποιήσεων:	0	0	0	0
Πίνακας Ειδικών Όρων:	0	0	0	0
Μέσο Ημερήσιο Πλήθος Πράξεων	36,617	36,434	179	5
<b>Αριθμός Πράξεων</b>	69,635	69,535	97	3
Κύριος Πίνακας:	69,623	69,523	97	3
Προσυμφωνημένων Συναλλαγών 6_1_2_3:	12	12	0	0
Πίνακας Εκποιήσεων:	0	0	0	0
Πίνακας Ειδικών Όρων:	0	0	0	0

**Στοιχεία Συναλλαγών Κλάδων Χρηματιστηρίου Αθηνών & Χρηματοοικονομικών Προϊόντων (Δ.Α.Κ.)**

Κωδικός	Κλάδοι	Ανοδικές / Καθοδικές / Σταθερές	Αριθμός Πράξεων	Όγκος Συναλλαγών	Αξία Συναλλαγών	% στη Συνολική Αξία
12000	- Χρηματοοικονομικά Προϊόντα	0 / 0 / 1	3	180	2,253.00	0.00%
3510	- Ακίνητη Περιουσία	5 / 1 / 2	2,292	600,379	2,505,383.82	2.56%
3030	- Ασφάλειες	0 / 0 / 1	131	23,723	66,686.58	0.07%
5020	- Βιομηχανικά Προϊόντα & Υπηρεσίες	13 / 4 / 3	3,892	1,752,982	4,087,772.81	4.17%
4040	- Εμπόριο	3 / 3 / 0	675	163,013	529,933.43	0.54%
6010	- Ενέργεια	1 / 1 / 1	2,997	434,435	3,593,379.24	3.67%
4020	- Καταναλωτικά Προϊόντα & Υπηρεσίες	5 / 1 / 0	3,000	819,043	6,947,562.90	7.10%
5010	- Κατασκευές & Υλικά Κατασκευών	8 / 2 / 2	4,278	1,765,584	2,768,402.10	2.83%
4030	- Μέσα Ενημέρωσης	0 / 1 / 0	28	24,930	3,352.16	0.00%
4520	- Προσωπική Φροντίδα, Φάρμακα & Παντοπωλεία	3 / 0 / 0	646	63,113	331,783.42	0.34%
5510	- Πρώτες Ύλες	9 / 4 / 0	1,218	376,993	423,021.83	0.43%
4050	- Ταξίδια και Αναψυχή	3 / 3 / 2	6,867	3,184,129	11,847,566.96	12.10%
1010	- Τεχνολογία	5 / 2 / 0	495	107,514	446,100.65	0.46%
1510	- Τηλεπικοινωνίες	5 / 0 / 0	6,291	2,275,335	19,239,257.40	19.65%
3010	- Τράπεζες	3 / 3 / 0	27,074	58,769,178	34,152,240.79	34.88%
4510	- Τρόφιμα, Ποτά & Καπνοβιομηχανίες	5 / 1 / 6	1,743	500,113	4,807,615.26	4.91%
2010	- Υγεία	3 / 1 / 0	64	15,559	13,983.40	0.01%
6510	- Υπηρεσίες Κοινής Ωφέλειας	5 / 0 / 0	6,401	2,716,978	5,565,732.78	5.68%
3020	- Χρηματοοικονομικές Υπηρεσίες	3 / 0 / 0	1,540	3,756,985	588,084.94	0.60%

**Οι 10 Μετοχές με τη μεγαλύτερη Άνοδο & Πτώση**

**Κύρια Αγορά**

Μετοχές με τη μεγαλύτερη Θετική μεταβολή τιμής	Τιμή κλεισ.	Μεταβ.	Μετοχές με τη μεγαλύτερη Αρνητική μεταβολή τιμής	Τιμή κλεισ.	Μεταβ.
ΠΑΠΟΥΤΣΑΝΗΣ (ΚΟ)	1.23	23.00% #	ALPHA BANK (ΚΟ)	0.6555	-12.60% α
ΓΕΚ ΤΕΡΝΑ (ΚΟ)	4.49	17.85% #	ΚΛΟΥΚΙΝΑΣ - ΛΑΠΠΑΣ (ΚΟ)	0.352	-11.56% α
UNIBIOS (ΚΟ)	0.228	16.92% #	ΤΡΑΠΕΖΑ EUROBANK ERGASIAS (ΚΟ)	0.34	-10.53% α
ΟΛΠ (ΚΟ)	16.6	14.64% #	ΜΟΤΟΡ ΟΪΛ (ΚΟ)	10.05	-7.12% α
ΕΥΔΑΠ (ΚΟ)	5.85	10.80% #	ΑΕΡΟΠΟΡΙΑ ΑΙΓΑΙΟΥ (ΚΟ)	3.75	-6.25% α
ΕΛΛΑΚΤΩΡ (ΚΟ)	0.63	10.14% #	COCA-COLA HBC AG (ΚΟ)	16.99	-2.75% α
ΤΕΡΝΑ ΕΝΕΡΓΕΙΑΚΗ (ΚΟ)	6.35	9.86% #	ΟΛΘ (ΚΟ)	18.5	-2.63% α
ΑΔΜΗΕ ΣΥΜΜΕΤΟΧΩΝ Α.Ε. (ΚΟ)	1.8	9.76% #	JUMBO (ΚΟ)	11.18	-1.93% α
LAMDA DEVELOPMENT(ΚΟ)	4.885	9.65% #	BRIQ PROPERTIES (ΚΟ)	1.58	-1.25% α
PROFILE (ΚΟ)	2.4	9.09% #	ΠΕΙΡΑΙΩΣ ΤΡΑΠΕΖΑ (ΚΟ)	1	-0.60% α

Μετοχές με τη μεγαλύτερη Αξία Συναλλαγών	Αξία (χιλ. €)	Μεταβ.	Μετοχές με το μεγαλύτερο Όγκο Συναλλαγών	Όγκος	Μεταβ.
ΟΤΕ (ΚΟ)	19,149.74	0.92% #	ΤΡΑΠΕΖΑ EUROBANK ERGASIAS (ΚΟ)	27,683,176	-10.53% α
ΕΘΝΙΚΗ ΤΡΑΠΕΖΑ (ΚΟ)	10,657.34	7.53% #	ALPHA BANK (ΚΟ)	14,759,230	-12.60% α
ΟΠΑΠ (ΚΟ)	10,535.33	3.24% #	ΕΘΝΙΚΗ ΤΡΑΠΕΖΑ (ΚΟ)	12,011,217	7.53% #
ALPHA BANK (ΚΟ)	10,043.19	-12.60% α	MARFIN INVESTMENT GROUP (ΚΟ)	3,602,868	4.08% #
ΤΡΑΠΕΖΑ EUROBANK ERGASIAS (ΚΟ)	9,591.19	-10.53% α	ΠΕΙΡΑΙΩΣ ΤΡΑΠΕΖΑ (ΚΟ)	3,467,813	-0.60% α
JUMBO (ΚΟ)	6,648.38	-1.93% α	ΟΤΕ (ΚΟ)	2,019,122	0.92% #
COCA-COLA HBC AG (ΚΟ)	4,689.29	-2.75% α	ΟΠΑΠ (ΚΟ)	1,812,192	3.24% #
ΠΕΙΡΑΙΩΣ ΤΡΑΠΕΖΑ (ΚΟ)	3,577.67	-0.60% α	ΔΕΗ (ΚΟ)	1,806,872	9.03% #
ΜΥΤΙΛΗΝΑΙΟΣ (ΚΟ)	3,339.97	5.19% #	ΙΝΤΡΑΛΟΤ (ΚΟ)	1,041,087	6.50% #
ΜΟΤΟΡ ΟΪΛ (ΚΟ)	2,882.70	-7.12% α	ΑΤΤΙΚΑ BANK Α.Τ.Ε. (ΚΟ)	835,718	1.23% #

Σημείωση: Απεικονίζονται οι Μετοχές που δεν ανήκουν στις Κατηγορίες Χαμηλής Διασποράς και Επιτήρησης και πραγματοποιήσαν κατά τη διάρκεια της συνεδρίασης Αξία Συναλλαγών μεγαλύτερη από 10,000 Ευρώ.



**Αναλυτικά Στοιχεία Συναλλαγών Αγοράς Παραγώγων**

	Αριθμός Πράξεων	Όγκος	Ανοικτές θέσεις
<b>Σ.Μ.Ε. σε Δείκτες</b>	637	7,193	7,708
FTSE/X.A. Large Cap	637	7,193	7,708
<b>Σ.Μ.Ε. σε Μετοχές</b>	4,313	62,196	162,993
ΑΔΜΗΕ ΣΥΜΜΕΤΟΧΩΝ Α.Ε. (ΚΟ)	237	4,164	5,577
ALPHA BANK (ΚΟ)	624	8,839	11,028
ΑΤΤΙΚΑ BANK Α.Τ.Ε. (ΚΟ)	8	282	1,927
COCA-COLA HBC AG (ΚΟ)	78	202	472
CEENERGY HOLDINGS (ΚΑ)	16	262	4,441
ΕΛΛΑΚΤΩΡ (ΚΟ)	141	3,434	10,339
ΤΡΑΠΕΖΑ EUROBANK ERGASIAS (ΚΟ)	403	7,376	23,013
ΕΥΔΑΠ (ΚΟ)	11	11	306
FOURLIS ΣΥΜΜΕΤΟΧΩΝ (ΚΟ)	13	30	60
ΓΕΚ ΤΕΡΝΑ (ΚΟ)	171	401	3,883
ΕΛΛΗΝ. ΧΡΗΜΑΤΙΣΤΗΡΙΑ-Χ.Α. (ΚΟ)	32	145	985
ΕΛΛΗΝΙΚΑ ΠΕΤΡΕΛΙΑΙΑ (ΚΟ)	22	84	1,565
INTRACOM HOLDINGS (ΚΟ)	43	1,293	2,441
ΙΝΤΡΑΛΟΤ (ΚΟ)	70	1,434	2,737
JUMBO (ΚΟ)	66	154	195
LAMDA DEVELOPMENT(ΚΟ)	111	334	1,024
MARFIN INVESTMENT GROUP (ΚΟ)	56	10,207	41,576
ΜΟΤΟΡ ΟΪΛ (ΚΟ)	56	94	512
ΜΥΤΙΛΗΝΑΙΟΣ (ΚΟ)	274	1,517	9,074
ΕΘΝΙΚΗ ΤΡΑΠΕΖΑ (ΚΟ)	529	5,959	14,054
ΟΠΑΠ (ΚΟ)	154	1,015	1,258
ΟΤΕ (ΚΟ)	175	1,068	3,405
ΟΛΠ (ΚΟ)	11	50	242
ΠΕΙΡΑΙΩΣ ΤΡΑΠΕΖΑ (ΚΟ)	562	8,599	9,401
ΔΕΗ (ΚΟ)	291	2,969	6,918
ΤΕΡΝΑ ΕΝΕΡΓΕΙΑΚΗ (ΚΟ)	78	567	3,365
ΤΙΤΑΝ CEMENT (ΚΑ)	24	52	204
ΒΙΟΗΑΛCO SA/NV (ΚΑ)	57	1,654	2,991
<b>Δικαιώματα σε Δείκτες</b>	4	23	3,155
FTSE/X.A. Large Cap	4	23	3,155
<b>Δικαιώματα σε Μετοχές</b>	3	30	2,152
ALPHA BANK (ΚΟ)	1	10	100
ΕΘΝΙΚΗ ΤΡΑΠΕΖΑ (ΚΟ)	1	10	384
ΟΠΑΠ (ΚΟ)	0	0	256
ΟΤΕ (ΚΟ)	0	0	209
ΠΕΙΡΑΙΩΣ ΤΡΑΠΕΖΑ (ΚΟ)	1	10	505
ΔΕΗ (ΚΟ)	0	0	698
<b>Συνολική Δραστηριότητα</b>	4,957	69,442	176,008









Ημερήσιο Δελτίο Τιμών

Έτος: 141 Αύξων Αριθμός Συνεδρίασης: 52

Ενότητα 2: Αναλυτικά Στοιχεία Συναλλαγών Χρεογράφων

Τρίτη, 17 Μαρτίου, 2020

Πληθος Χρεογράφων	Ονομ. Αξία	Μερίσματα [1]			Ημερ. Τελευτ. Αποκοπή		Σημ.	Χρεόγραφο	Τιμή κλεισίματος	% μεταβ.	Προηγ. Κλείσιμο-ημ/τία	Άνοιγμα	Κατωτ Τιμή	Ανωτ Τιμή	Τελ Σταθμ Τιμή	Τελευταία ζήτηση [7]	Τελευταία προσφορά [7]	Ρ/Ε μετά φ.	Χρήσιμ Όγκος	Πράξεις	Αξία Συναλλαγών[8]	Χ.Α. Εταιρείας (χιλ. €) [3,5]	Χαμηλό έτους	Υψηλό έτους	Κλάδος [4]		
		2017	2018	2019	Μέρησμα [2]	Δικαιώμα																					
15,842,391	1.51	---	---	---	15/07/2009	12/05/2000	5141	ΜΠΗΤΡΟΣ ΣΥΜΜΕΤΟΧΙΚΗ (ΚΟ)	0.132	---	0.132	16/03/2020	---	---	---	---	300@0.132	---	---	---	---	---	2,091.20	0.104	0.19	55102010	
119,596,817	0.040	---	---	---	15/07/2008	27/04/2017	5190	ΝΙΚΑΣ (ΚΟ)	0.5	---	0.5	16/03/2020	---	---	---	---	443@0.600	---	---	---	---	---	59,798.41	0.4	0.5	45102020	
24,319,250	0.300	---	---	---	09/07/2002	04/07/2007	5165	ΠΡΟΔΕΥΤΙΚΗ (ΚΟ)	0.131	0.77	0.13	16/03/2020	0.14	0.131	0.14	0.131	0.134 1000@0.131	4999@0.140	---	---	7,701	4	1,033.14	3,185.82	0.13	0.199	50101010
245,497,664	0.310	---	---	---	01/07/2008	30/07/2012	5207	ΣΕΛΟΝΤΑ (ΚΟ)	0.1	---	0.1	16/03/2020	0.1	0.1	0.1	0.1	0.1 101864@0.100	---	---	---	15,078	10	1,507.80	24,549.77	0.1	0.101	45102010
10,186,667	1.35	---	---	---	24/06/2008	02/02/2016	4887	ΣΙΔΑΜΑ (ΚΟ)	0.264	---	0.264	16/03/2020	---	---	---	---	2213@0.212	195@0.264	---	---	---	---	2,689.28	0.192	0.57	55102010	
766,000	1.00	---	---	---	01/07/2004	11/12/2012	5193	ΤΡΙΑ ΑΛΦΑ (ΚΟ)	1.8	---	1.8	16/03/2020	---	---	---	---	---	55.15	2018	---	---	---	1,658.10	1.78	2.16	55101020	
245,000	1.00	---	---	---	19/07/2010	11/12/2012	5194	ΤΡΙΑ ΑΛΦΑ (ΠΟ)	1.14	---	1.14	16/03/2020	---	---	---	---	110@1.13	34.93	2018	---	---	---	1,658.10	0.9	1.15	55101020	

Κατάσταση σε Αναστολή

20,255,805	0.300	---	---	---	22/08/2006	02/08/2010	5136	ΑΧΟΝ ΣΥΜΜΕΤΟΧΩΝ (ΚΟ)	0.058	---	0.058	28/04/2017	---	---	---	---	---	---	---	---	---	---	---	1,174.84	0.058	0.058	20101010
21,820,410	0.800	---	---	---	22/05/2008	02/08/2011	5174	EUROMEDICA (ΚΟ)	0.448	---	0.448	30/04/2018	---	---	---	---	---	---	---	---	---	---	---	9,775.54	0.448	0.448	20101010
66,948,210	0.300	---	---	---	22/09/2015	22/09/2015	5179	FOLLI-FOLLIE (ΚΟ)	4.8	---	4.8	24/05/2018	---	---	---	---	---	---	---	---	---	---	---	321,351.41	4.8	4.8	40401030
13,191,620	0.620	---	---	---	04/08/2010	09/09/2002	5217	ΥΑΛCO - ΚΩΝΣΤΑΝΤΙΝΟΥ (ΚΟ)	0.0555	---	0.0555	30/09/2019	---	---	---	---	---	---	---	---	---	---	---	732.13	0.0555	0.0555	40202020
14,870,100	0.300	---	---	---	15/05/2008	26/09/2011	5130	ΑΛΦΑ ΓΚΡΙΣΙΝ Α.Ε. (ΚΟ)	0.014	---	0.014	13/04/2017	---	---	---	---	---	---	---	---	---	---	---	208.18	0.014	0.014	10102030
33,930,000	0.300	---	---	---	03/07/2006	30/05/2001	4865	ΒΩΒΟΣ ΜΠΑΠΗΣ (ΚΟ)	0.304	---	0.304	30/03/2012	---	---	---	---	---	---	---	---	---	---	---	10,314.72	0.304	0.304	35101010
77,126,446	0.340	---	---	---	23/05/2005	18/08/2011	5206	Γ.Ε. ΔΗΜΗΤΡΙΟΥ (ΚΟ)	0.0125	---	0.0125	30/04/2019	---	---	---	---	---	---	---	---	---	---	---	964.08	0.0125	0.0125	40202020
6,000,000	0.600	---	---	---	13/06/2008	08/04/2004	5172	ΓΟΥΡΟΜΠΡΟΚΕΡΣ (ΚΟ)	0.008	---	0.008	27/04/2018	---	---	---	---	---	---	---	---	---	---	---	48.00	0.008	0.008	30302015
7,085,888	1.59	---	---	---	02/07/1996	06/09/2010	5216	ΕΛΒΙΕΜΕΚ (ΚΟ)	2.6	---	2.6	30/09/2019	---	---	---	---	---	---	---	---	---	---	---	18,423.31	2.6	2.6	35101010
25,179,640	0.600	---	---	---	08/08/1994	19/09/2000	5191	Ι. ΜΠΟΥΤΑΡΗΣ & ΥΙΟΣ (ΚΟ)	0.026	---	0.026	01/10/2018	---	---	---	---	---	---	---	---	---	---	---	742.45	0.026	0.026	45101015
1,540,000	0.600	---	---	---	08/08/1994	19/09/2000	5192	Ι. ΜΠΟΥΤΑΡΗΣ & ΥΙΟΣ (ΠΟ)	0.057	---	0.057	01/10/2018	---	---	---	---	---	---	---	---	---	---	---	742.45	0.057	0.057	45101015
24,619,524	0.500	---	---	---	10/10/1986	30/12/2002	4914	ΚΕΡΑΜΕΙΑ-ΑΛΛΑΤΙΝΗ (ΚΟ)	0.088	---	0.088	30/08/2012	---	---	---	---	---	---	---	---	---	---	---	2,166.52	0.088	0.088	35101010
31,543,600	0.420	---	---	---	19/07/2010	19/12/2018	5205	ΚΡΕΤΑ ΦΑΡΜ (ΚΟ)	1.085	---	1.085	30/04/2019	---	---	---	---	---	---	---	---	---	---	---	34,224.81	1.085	1.085	45102020
23,935,280	0.300	---	---	---	29/06/2009	13/06/2000	5153	ΝΑΥΤΕΜΠΟΡΙΚΗ (ΚΟ)	0.107	---	0.107	02/10/2017	---	---	---	---	---	---	---	---	---	---	---	2,561.07	0.107	0.107	40301030
255,459,600	0.300	---	---	---	26/06/2000	03/12/2010	5101	ΝΕΛ (ΚΟ)	0.07	---	0.07	31/08/2015	---	---	---	---	---	---	---	---	---	---	---	17,882.17	0.07	0.07	40501015
23,463,874	0.800	---	---	---	23/05/2003	21/12/1999	4918	ΝΕΩΡΙΟΝ (ΚΟ)	0.125	---	0.125	30/08/2012	---	---	---	---	---	---	---	---	---	---	---	2,932.98	0.125	0.125	50206030
18,750,000	0.300	---	---	---	02/07/2001	31/12/2012	5154	ΠΗΓΑΣΟΣ ΕΚΔΟΤΙΚΗ Α.Ε. (ΚΟ)	0.089	---	0.089	02/10/2017	---	---	---	---	---	---	---	---	---	---	---	1,668.75	0.089	0.089	40301030
100,793,572	0.300	---	---	---	16/07/2009	11/02/2016	5110	ΤΗΛΕΤΥΠΟΣ (ΚΟ)	0.06	---	0.06	07/03/2016	---	---	---	---	---	---	---	---	---	---	---	6,047.61	0.06	0.06	40301035
4,034,950	0.680	---	---	---	01/07/2005	30/12/2010	5171	ΧΑΤΖΗΚΡΑΝΙΩΤΗ Ε. ΥΙΟΙ (ΚΟ)	0.14	---	0.14	27/04/2018	---	---	---	---	---	---	---	---	---	---	---	564.89	0.14	0.14	45102020

**Σημειώσεις Χρεογράφων**

Κωδικός	Κείμενο σημείωσης
( )	- Προσαρμοσμένα Μέρισματα λόγω διανομής Δωρεάν μετοχών.
*	- Τελευταία προσαρμοσμένη τιμή κλεισίματος.
[1]	- Καθάρια μέρισματα.
[2]	- Στη στήλη "Ημερ. Αποκοπής τελευταίου δικαιώματος" αναφέρεται η Ημερομηνία εισαγωγής για Νέες Εταιρείες.
[3]	- Η Χρηματιστηριακή αξία αναφέρεται στο σύνολο των μετοχών
[4]	- Η κωδικοποίηση των Κλάδων Οικονομικής Δραστηριότητας του Χ.Α. παρουσιάζονται στο Παράρτημα Α
[5]	- Η Χρηματιστηριακή Αξία αναφέρεται στο σύνολο των κατηγοριών μετοχών (εφόσον έχουν εισαχθεί περισσότερες της μιας κατηγορίες) και δεν αναφέρεται σε επιμέρους κατηγορίες μετοχών μιας εταιρείας.
[6]	- Ρ/Ε μεγαλύτερο του 100
[7]	- Τελευταία εικόνα του Βιβλίου Εντολών πριν το τέλος της συνεδρίασης
[8]	- Στην Αξία Συναλλαγών των Μετοχών περιλαμβάνονται όλοι οι τύποι Πακέτων
4750	- Μεταφορά στην Κατηγορία Επιτήρησης από 8/4/2011.
4865	- Αναστολή διαπραγμάτευσης από 2/4/2012.
4887	- Μεταφορά στην Κατηγορία Επιτήρησης από 10/4/2012.
4912	- Μεταφορά στην κατηγορία Επιτήρησης από 31/7/2012.
4914	- Αναστολή διαπραγμάτευσης από 31/8/2012.
4918	- Αναστολή διαπραγμάτευσης από 31/8/2012.
4955	- Μεταφορά στην Επιτήρηση από 5/4/2013.
4956	- Μεταφορά στην Επιτήρηση από 5/4/2013.
4957	- Μεταφορά στην Επιτήρηση από 5/4/2013.
4958	- Μεταφορά στην Επιτήρηση από 5/4/2013.
4959	- Μεταφορά στην Επιτήρηση από 5/4/2013.
5080	- Μεταφορά στην κατηγορία Επιτήρησης από 05/12/2014.
5093	- Μεταφορά στην Κατηγορία Επιτήρησης από 8/4/2015.
5095	- Μεταφορά στην Επιτήρηση από 09/04/2015.
5101	- Αναστολή διαπραγμάτευσης από 1/9/2015.
5110	- Αναστολή διαπραγμάτευσης από 08/03/2016.
5112	- Μεταφορά στην Κατηγορία Επιτήρησης από 15/04/2016.
5115	- Μεταφορά στην Κατηγορία Επιτήρησης από 15/04/2016.
5123	- Μεταφορά στην Κατηγορία Επιτήρησης από 01/04/2016.
5130	- Αναστολή διαπραγμάτευσης από 18/04/2017.
5136	- Αναστολή διαπραγμάτευσης από 02/05/2017.
5141	- Μεταφορά στην Κατηγορία Επιτήρησης από 10/05/2017.
5153	- Αναστολή διαπραγμάτευσης από 03/10/2017.
5154	- Αναστολή διαπραγμάτευσης από 03/10/2017.
5156	- Μεταφορά στην κατηγορία Επιτήρησης από 11/12/2017.
5160	- Μεταφορά στην Κατηγορία Επιτήρησης από 15/04/2016.
5161	- Μεταφορά στην κατηγορία Επιτήρησης από τις 25/11/2011.
5162	- Μεταφορά στην Κατηγορία Επιτήρησης από 21/12/2009.
5165	- Μεταφορά στην Κατηγορία Επιτήρησης από 15/02/2018.
5171	- Αναστολή διαπραγμάτευσης από 30/04/2018.
5172	- Αναστολή διαπραγμάτευσης από 30/04/2018.
5174	- Αναστολή διαπραγμάτευσης από 02/05/2018.
5178	- Μεταφορά στην Κατηγορία Επιτήρησης από 11/05/2018.
5179	- Αναστολή διαπραγμάτευσης από 25/05/2018.
5190	- Μεταφορά στην Κατηγορία Επιτήρησης από 01/10/2018.
5191	- Αναστολή διαπραγμάτευσης από 02/10/2018.
5192	- Αναστολή διαπραγμάτευσης από 02/10/2018.
5193	- Μεταφορά στην κατηγορία Επιτήρησης από 25/10/2018.
5194	- Μεταφορά στην κατηγορία Επιτήρησης από 25/10/2018.
5195	- Μεταφορά στην κατηγορία Επιτήρησης από 25/10/2018.
5197	- Μεταφορά στην κατηγορία Επιτήρησης από 07/11/2018.
5205	- Αναστολή διαπραγμάτευσης από 02/05/2019.

**Σημειώσεις Χρεογράφων**

Κωδικός	Κείμενο σημείωσης
5206	- Αναστολή διαπραγμάτευσης από 02/05/2019.
5207	- Μεταφορά στην Επιτήρηση από 13/05/2019.
5216	- Αναστολή διαπραγμάτευσης από 01/10/2019.
5217	- Αναστολή διαπραγμάτευσης από 01/10/2019.



**Στοιχεία Συναλλαγών Πακέτων**

Χρεόγραφο	Όγκος πακέτου	Τιμή πακέτου	Αξία πακέτου	Ωρα έγκρισης	Σημείωση
ΟΤΕ (ΚΟ)	100,992	9.63	972,048.00	10:38:21	20
JUMBO (ΚΟ)	50,000	11.14	557,000.00	11:18:19	20
JUMBO (ΚΟ)	60,000	11.00	660,000.00	11:42:36	20
ΑΕΡΟΠΟΡΙΑ ΑΙΓΑΙΟΥ (ΚΟ)	1,000	3.95	3,945.00	13:23:48	18
ΟΤΕ (ΚΟ)	120,000	9.43	1,131,600.00	13:51:21	20
ALPHA BANK (ΚΟ)	517,839	0.683	353,425.12	14:29:18	20
JUMBO (ΚΟ)	91,532	11.18	1,023,327.76	16:21:42	20
QUEST ΣΥΜΜΕΤΟΧΩΝ (ΚΟ)	1,188	6.70	7,959.60	16:36:17	18
QUEST ΣΥΜΜΕΤΟΧΩΝ (ΚΟ)	2,000	6.70	13,400.00	16:38:39	18
QUEST ΣΥΜΜΕΤΟΧΩΝ (ΚΟ)	408	6.73	2,745.84	16:43:14	18
ΜΥΤΙΛΗΝΑΙΟΣ (ΚΟ)	3,000	5.50	16,500.00	16:54:00	18
ΤΡΑΠΕΖΑ EUROBANK ERGASIAS (ΚΟ)	1,000,000	0.340	340,000.00	17:18:57	20

**Σημειώσεις πακέτων**

- 9 - Μέθοδος 6-1 / Ειδική Χρέωση
- 10 - Μέθοδος 6-1 / Ειδική Χρέωση, Αυθημερόν Διακανονισμός
- 14 - Μέθοδος 6-3 / Πακέτο Αποκατάστασης, Ατελής αγορά και Πώληση
- 18 - Μέθοδος 6-2 / SPOT 1
- 19 - Μέθοδος 6-2 / SPOT 2
- 20 - Μέθοδος 6-1 και Μέθοδος 6-1 Αυθημερόν Διακανονισμός
- 21 - Άλλη Προσυμφωνημένη

**Στοιχεία Συναλλαγών Δικαιωμάτων**

Ημερ. αποκοπής	Έναρξη εξάσκησης	Λήξη εξάσκησης	Λήξη διαπρ/σης	Δικαιώματα	Κατωτ Τιμή	Ανωτ Τιμή	Τιμή κλεισ.	Τελευταία ζήτηση	Τελευταία προσφορά	Όγκος	Πράξεις	Αξία Συναλλαγών
----------------	------------------	----------------	----------------	------------	------------	-----------	-------------	------------------	--------------------	-------	---------	-----------------

**Δεν υπάρχουν Συναλλαγές Δικαιωμάτων.**

**Στοιχεία Συναλλαγών Εκποιήσεων**

Χρεόγραφα	Τύπος Χρεογράφου	Όγκος Συναλλαγών	Αριθμός Πράξεων	Αξία Συναλλαγών	Σημείωση
-----------	------------------	------------------	-----------------	-----------------	----------

**Δεν πραγματοποιήθηκαν Εκποιήσεις Μετοχών.**

**Σημειώσεις Εκποιήσεων**

- 1 - Κανονική Εκποίηση.
- 2 - Εκποίηση Ενσώματων Ονομαστικών Μετοχών.
- 3 - Εκποίηση Αδιάθετων Κλασματικών Υπολοίπων.

**Στοιχεία Συναλλαγών Εκποιήσεων Ενσώματων Ονομαστικών Μετοχών**

Χρεόγραφα	Ημερ/νία έναρξης	Ημερ/νία λήξης	Αρχικό πλήθος	Διαθέσιμο πλήθος	Ημερομηνία	Μέση τιμή (ημέρας)	Μέση τιμή (περιόδου)	Αριθμός Πράξεων	Όγκος Συναλλαγών	Αξία Συναλλαγών
-----------	------------------	----------------	---------------	------------------	------------	--------------------	----------------------	-----------------	------------------	-----------------

**Δεν πραγματοποιήθηκαν Εκποιήσεις Ενσώματων Ονομαστικών Μετοχών.**

**Σημειώσεις Εκποιήσεων**

Σύμφωνα με την Απόφαση 1/380/04.05.2006 της Επιτροπής Κεφαλαιαγοράς εκποιούνται μέσω του Χρηματιστηρίου Αθηνών με επιμέλεια της εκδότριας εταιρείας, οι ενσώματες ονομαστικές μετοχές που δεν έχουν κατατεθεί στην εκδότρια προς αποϋλοποίηση. Η εκποίηση διενεργείται σύμφωνα με τον τρόπο που ορίζεται στο άρθρο 99Α του Κανονισμού του Χρηματιστηρίου Αθηνών.

**Στοιχεία Ενεργητικού Διαπραγματεύσιμων Αμοιβαίων Κεφαλαίων (Δ.Α.Κ.)**

Ημερομηνία συναλλαγών	Δημιουργία / Εξαγορά	Αριθ. Μερ. (T-1)	Νέα Μερ. (T-1)	Εξαγορασθ. Μερ. (T-1)	Μερίδια (T) [1]	Αξία Ενεργητικού [2]	Καθαρή Τιμή	Μέρισμα /Μερίδιο	Ημερ. Αποκοπής
#Error									

**Σημειώσεις Δ.Α.Κ.**

**Δεν υπάρχουν Στοιχεία Ενεργητικού για Δ.Α.Κ.**

[2] - Περιλαμβάνονται και τα μερίδια που δημιουργήθηκαν / εξαγοράσθηκαν την ημέρα T-1.

Περιγραφή	Στοιχεία
Όνομασία Δ.Α.Κ.	ALPHA ETF FTSE Athex Large Cap
Σύμβολο Δ.Α.Κ. (GR)	<b>ΑΔΑΚ</b>
Σύμβολο Δ.Α.Κ. (EN)	AETF
ISIN Δ.Α.Κ.	GRF000153004
Κατηγορία Διαπραγμάτευσης	Διαπραγματεύσιμα Αμοιβαία Κεφάλαια (Δ.Α.Κ.)
Τύπος Δ.Α.Κ.	Μετοχών
Τρόπος διαχείρισης	Παθητικός
Επενδυτική Στρατηγική	Σκοπός της επενδυτικής πολιτικής του Αμοιβαίου Κεφαλαίου είναι η αναπαραγωγή της αποδόσεως του Δείκτη FTSE/X.A. Large Cap του Χρηματιστηρίου Αθηνών σε όρους Ευρώ, ακολουθώντας πλήρως και πανομοιότυπας τη σύνθεση του υποκείμενου Δείκτη.
Εκδότης	ΑΛΦΑ ASSET MANAGEMENT Α.Ε.Δ.Α.Κ.
Εταιρεία Διαχείρισης	ΑΛΦΑ ASSET MANAGEMENT Α.Ε.Δ.Α.Κ.
Ειδικοί Διαπραγματευτές	ΑΛΦΑ FINANCE Α.Χ.Ε.Π.Ε.Υ. , ΕΘΝΙΚΗ ΧΡΗΜΑΤΙΣΤΗΡΙΑΚΗ Α.Χ.Ε.Π.Ε.Υ.
Θεματοφύλακας	ΑΛΦΑ ΤΡΑΠΕΖΑ Α.Ε.
Σύμβολο Δείκτη (GR)	FTSE
Σύμβολο Δείκτη (EN)	FTSE
Όνομασία Δείκτη	FTSE/X.A. Large Cap
ISIN Δείκτη	GRI99201A006
Κλάσμα Δείκτη [1]	1/100
Αρχική Τιμή Μεριδίου	21.76
Συνολικός Αριθμός Μεριδίων [2]	812,382
Ημερομηνία πρώτης Έκδοσης	14/01/2008
Ημερομηνία έναρξης Διαπραγμάτευσης	24/01/2008
Νόμισμα Διαπραγμάτευσης	ΕΥΡΩ
Νόμισμα Ενεργητικού	ΕΥΡΩ
Αρχική Αξία Ενεργητικού [3]	3,000,000.00
Αριθμ. Μεριδίων για Δημιουργία-Εξαγορά [4]	5,000
Αμοιβή Διαχείρισης	0.375

**Σημειώσεις Δ.Α.Κ.**

[1] - Το κλάσμα της τιμής του δείκτη που αποτελεί η τιμή της πρώτης έκδοσης

[2] - Ο αριθμός μεριδίων που διαπραγματεύθηκαν στο Χρηματιστήριο την ημέρα T

[3] - Η αξία του ενεργητικού κατά την έκδοση

[4] - Ο αριθμός μεριδίων που απαιτείται κατά τη διαδικασία δημιουργίας εξαγοράς

## ΑΝΑΚΟΙΝΩΣΕΙΣ

### ΓΝΩΣΤΟΠΟΙΗΣΕΙΣ ΕΤΑΙΡΕΙΩΝ

**From:** Π. ΠΕΤΡΟΠΟΥΛΟΣ Α.Ε.Β.Ε.  
**Posted At:** 16 March 2020 17:07  
**Conversation:** ΑΓΟΡΑ ΙΔΙΩΝ ΜΕΤΟΧΩΝ  
**Posted To:** DOLAnnouncements  
  
**Subject:** ΑΓΟΡΑ ΙΔΙΩΝ ΜΕΤΟΧΩΝ

Η Πέτρος Πετρόπουλος ΑΕΒΕ (η «**Εταιρία**»), ανακοινώνει στο επενδυτικό κοινό ότι στο πλαίσιο του Προγράμματος Αγοράς Ιδίων Μετοχών, σύμφωνα με την κείμενη νομοθεσία, και κατ' εφαρμογή της από 19/4/2018 απόφασης της Γενικής Συνέλευσης των Μετόχων και της από 24/2/2020 απόφασης του Διοικητικού Συμβουλίου της Εταιρίας, προέβη στις 16/3/2020 σε αγορά 229 Ιδίων Μετοχών της Εταιρίας μέσω της Alpha Finance με τιμή κτήσης 4,96 ευρώ ανά μετοχή και συνολική αξία 1.135,8 ευρώ.

**From:** ΠΕΡΣΕΥΣ Α.Β.Ε.Ε.  
**Posted At:** 16 March 2020 17:28  
**Conversation:** ΑΝΑΚΟΙΝΩΣΗ ΓΙΑ ΤΙΣ ΑΠΟΦΑΣΕΙΣ ΓΕΝΙΚΗΣ ΣΥΝΕΛΕΥΣΗΣ  
**Posted To:** DOLAnnouncements  
**Subject:** ΑΝΑΚΟΙΝΩΣΗ ΓΙΑ ΤΙΣ ΑΠΟΦΑΣΕΙΣ ΓΕΝΙΚΗΣ ΣΥΝΕΛΕΥΣΗΣ

## Ανακοίνωση

Η ανώνυμη εταιρεία ΠΕΡΣΕΥΣ ΠΡΟΪΟΝΤΑ ΕΙΔΙΚΗΣ ΔΙΑΤΡΟΦΗΣ Α.Β.Ε.Ε., σύμφωνα με την ενότητα 4.1.3.3 του Κανονισμού του Χρηματιστηρίου Αθηνών, ανακοινώνει ότι στις 16 Μαρτίου 2020 ημέρα Δευτέρα και ώρα 11:00 π.μ. στο ξενοδοχείο CIVITEL OLYMPIC HOTEL, Λ.Κηφισίας 2, Μαρούσι, Τ.Κ.151 25, πραγματοποιήθηκε η Ετήσια Τακτική Γενική Συνέλευση των Μετόχων της, για συζήτηση και λήψη αποφάσεων σχετικά με τα θέματα της Ημερήσιας Διάταξης που προέβλεπε η από 21/02/2020 πρόσκληση του Δ.Σ. της.

Παρέστησαν μέτοχοι που εκπροσωπούν 16.636.914 μετοχές επί συνόλου 17.175.776 μετοχών, συγκεντρώνοντας ποσοστό 96,86% επί του καταβεβλημένου μετοχικού κεφαλαίου και επί των θεμάτων της Ημερήσιας Διάταξης αποφάσισαν τα κάτωθι:

1. Ενέκριναν ομόφωνα τις ετήσιες οικονομικές καταστάσεις της εταιρικής χρήσης 1/1/2019 – 31/12/2019, με την σχετική Έκθεση του Διοικητικού Συμβουλίου και την Έκθεση Ελέγχου των Ορκωτών Ελεγκτών.

Αριθμός μετοχών για τις οποίες δόθηκαν έγκυρες ψήφοι: 16.636.914

Ποσοστό μετοχικού κεφαλαίου: 96,86%

Συνολικός αριθμός έγκυρων ψήφων: 16.636.914

Αριθμός ψήφων υπέρ: 16.636.914, κατά: 0, αποχή: 0



2. Ενέκριναν ομόφωνα την Διάθεση Αποτελεσμάτων Χρήσεως 2019.

Αριθμός μετοχών για τις οποίες δόθηκαν έγκυρες ψήφοι: 16.636.914

Ποσοστό μετοχικού κεφαλαίου: 96,86%

Συνολικός αριθμός έγκυρων ψήφων: 16.636.914

Αριθμός ψήφων υπέρ: 16.636.914, κατά: 0, αποχή: 0

3. Ενέκριναν την απαλλαγή των μελών του Διοικητικού Συμβουλίου και των Ορκωτών Ελεγκτών της εταιρείας από κάθε ευθύνη αποζημίωσης για τη διαχείριση της εταιρικής χρήσης 2019 (1/1/2019 – 31/12/2019) και ενέκριναν τις αποφάσεις του Διοικητικού Συμβουλίου κατά την ίδια εταιρική χρήση.

Αριθμός μετοχών για τις οποίες δόθηκαν έγκυρες ψήφοι: 15.602.467

Ποσοστό μετοχικού κεφαλαίου: 90,84%

Συνολικός αριθμός έγκυρων ψήφων: 15.602.467

Αριθμός ψήφων υπέρ: 15.602.467 κατά: 0, αποχή: 0

Διευκρινίζεται ότι στην ψηφοφορία δεν μετείχε ο κ. Γεώργιος Αντύπας, λόγω της ταυτόχρονης συμμετοχής του και στο Δ.Σ. της εταιρείας.

4. Ενέκριναν ομόφωνα τις αμοιβές και άλλες παροχές προς τα μέλη του Διοικητικού Συμβουλίου για την εταιρική χρήση 1/1/2019 – 31/12/2019 και προενέκριναν τις αμοιβές και άλλες παροχές προς τα μέλη του Διοικητικού Συμβουλίου για την τρέχουσα χρήση (1/1/2020 – 31/12/2020).

Αριθμός μετοχών για τις οποίες δόθηκαν έγκυρες ψήφοι: 15.602.467

Ποσοστό μετοχικού κεφαλαίου: 90,84%

Συνολικός αριθμός έγκυρων ψήφων: 15.602.467

Αριθμός ψήφων υπέρ: 15.602.467, κατά: 0, αποχή: 0

Διευκρινίζεται ότι στην ψηφοφορία δεν μετείχε ο κ. Γεώργιος Αντύπας, λόγω της ταυτόχρονης συμμετοχής του και στο Δ.Σ. της εταιρείας.

5. Αποφάσισαν τον ορισμό της ελεγκτικής εταιρείας ERNST & YOUNG, με ΑΜ ΣΟΕΛ 107, για τον έλεγχο των οικονομικών καταστάσεων χρήσεως 2020 και όρισε την αμοιβή αυτής.

Αριθμός μετοχών για τις οποίες δόθηκαν έγκυρες ψήφοι: 15.602.467

Ποσοστό μετοχικού κεφαλαίου: 90,84%

Συνολικός αριθμός έγκυρων ψήφων: 15.602.467

Αριθμός ψήφων υπέρ: 15.602.467, κατά: 0, αποχή: 0

Διευκρινίζεται ότι στην ψηφοφορία δεν μετείχε ο κ. Γεώργιος Αντύπας, λόγω της ταυτόχρονης συμμετοχής του και στο Δ.Σ. της εταιρείας.

6. Ενέκριναν ομόφωνα την παροχή αδείας στα μέλη του Διοικητικού Συμβουλίου καθώς και σε διευθυντές της Εταιρείας, να μετέχουν σε Διοικητικά Συμβούλια ή στην διεύθυνση (συνδεδεμένων) εταιρειών που επιδιώκουν όμοιους ή παρεμφερείς σκοπούς.

Αριθμός μετοχών για τις οποίες δόθηκαν έγκυρες ψήφοι: 16.636.914

Ποσοστό μετοχικού κεφαλαίου: 96,86%

Συνολικός αριθμός έγκυρων ψήφων: 16.636.914

Αριθμός ψήφων υπέρ: 16.636.914, κατά: 0, αποχή: 0

Αθήνα, 16/03/2020

From: ΑΛΦΑ ASSET MANAGEMENT Α.Ε.Δ.Α.Κ.  
Posted At: 16 March 2020 18:17  
Conversation: ΑΝΑΚΟΙΝΩΣΗ  
Posted To: DOLAnnouncements  
  
Subject: ΑΝΑΚΟΙΝΩΣΗ

Η τιμή για το ΑΔΑΚ για την ημερομηνία 17/03/2020 είναι 12.4485

Για τα στοιχεία ενεργητικού διαπραγματεύσιμου ΑΔΑΚ, παρακαλώ όπως λάβετε υπόψη το επισυναπτόμενο αρχείο.

[ETF Data Submission File170320](#)

From: INTRAKOM A.E.  
Posted At: 16 March 2020 19:12  
Conversation: ΓΝΩΣΤΟΠΟΙΗΣΗ ΑΠΟΦΑΣΗΣ ΓΙΑ ΤΗΝ ΑΓΟΡΑ  
ΙΔΙΩΝ ΜΕΤΟΧΩΝ  
Posted To: DOLAnnouncements  
Subject: ΓΝΩΣΤΟΠΟΙΗΣΗ ΑΠΟΦΑΣΗΣ ΓΙΑ ΤΗΝ ΑΓΟΡΑ  
ΙΔΙΩΝ ΜΕΤΟΧΩΝ

Παιανία, 16 Μαρτίου 2020 - Η Ανώνυμη Εταιρεία με την επωνυμία «INTRAKOM ΑΝΩΝΥΜΗ ΕΤΑΙΡΕΙΑ ΣΥΜΜΕΤΟΧΩΝ» (δ.τ. «Intracom Holdings») ανακοινώνει ότι σύμφωνα με την απόφαση της από 29.06.2018 Τακτικής Γενικής Συνέλευσης των μετόχων της, σε εφαρμογή του άρθρου 49 του Ν. 4548/2018, προέβη σήμερα (16.03.2020), μέσω του μέλους του Χ.Α. ΛΕΩΝ ΔΕΠΟΛΑΣ ΧΡΗΜΑΤΙΣΤΗΡΙΑΚΗ Α.Ε.Π.Ε.Υ, σε αγορά 10.000 ιδίων μετοχών με μέση τιμή κτήσης € 0,2918, ανά μετοχή και συνολική αξία συναλλαγής € 2.917,50.

Κατόπιν της ως άνω αγοράς, η Εταιρεία κατέχει συνολικά 587.848 ίδιες μετοχές (ποσοστό 0,77% επί του μετοχικού της κεφαλαίου).

*Η παρούσα Ανακοίνωση εκδίδεται σύμφωνα με τον Κανονισμό (ΕΕ) αριθ. 596/2014 του Ευρωπαϊκού Κοινοβουλίου και του Συμβουλίου της 16<sup>ης</sup> Απριλίου 2014 και τον κατ' εξουσιοδότηση Κανονισμό (ΕΕ) 2016/1052 της Επιτροπής της 8ης Μαρτίου 2016.*

From: INTPAKOM A.E.  
Posted At: 16 March 2020 19:29  
Conversation: ΑΝΑΚΟΙΝΩΣΗ ΡΥΘΜΙΖΟΜΕΝΗΣ  
ΠΛΗΡΟΦΟΡΙΑΣ ΤΟΥ Ν. 3556/2007:  
Γνωστοποίηση συναλλαγών  
Posted To: DOLAnnouncements  
Subject: ΑΝΑΚΟΙΝΩΣΗ ΡΥΘΜΙΖΟΜΕΝΗΣ  
ΠΛΗΡΟΦΟΡΙΑΣ ΤΟΥ Ν. 3556/2007:  
Γνωστοποίηση συναλλαγών

Παιανία, 16 Μαρτίου 2020 - Η «**INTPAKOM ΑΝΩΝΥΜΗ ΕΤΑΙΡΙΑ ΣΥΜΜΕΤΟΧΩΝ**» (δ.τ. «**INTRACOM HOLDINGS**»), ενημερώνει το επενδυτικό κοινό, σύμφωνα με τις διατάξεις των άρθρων 3 και 21 του Ν. 3556/2007 και σε συνδυασμό με το άρθρο 19 του Κανονισμού (ΕΕ) αριθ. 596/2014, ότι ο κ. Δημήτριος Κλώνης, Αντιπρόεδρος του Δ.Σ. & Δ/νων Σύμβουλος της Εταιρείας, προέβη σήμερα (16.03.2020) σε αγορά 75.000 Κοινών Ονομαστικών, μετά δικαιώματος ψήφου, μετοχών της INTRACOM HOLDINGS, συνολικής αξίας 21.879,21 Ευρώ. Η ως άνω αγορά πραγματοποιήθηκε από την Κοινή Επενδυτική Μερίδα που διατηρεί ο κ. Δημήτριος Κλώνης με τη σύζυγό του κα Αργυρώ Μανιάκη.

From: ΑΕΡΟΠΟΡΙΑ ΑΙΓΑΙΟΥ Α.Ε.  
Posted At: 17 March 2020 08:23  
Conversation: ΑΝΑΚΟΙΝΩΣΗ ΟΙΚΟΝΟΜΙΚΟΥ ΗΜΕΡΟΛΟΓΙΟΥ 2020  
Posted To: DOLAnnouncements  
Subject: ΑΝΑΚΟΙΝΩΣΗ ΟΙΚΟΝΟΜΙΚΟΥ ΗΜΕΡΟΛΟΓΙΟΥ 2020

### **Οικονομικό Ημερολόγιο 2020**

Κηφισιά, 17 Μαρτίου 2020

Η εταιρεία ΑΕΡΟΠΟΡΙΑ ΑΙΓΑΙΟΥ Α.Ε. ανακοινώνει το Οικονομικό Ημερολόγιο για το έτος 2020, σύμφωνα με το άρθρο 4.1.4.3.1 του Κανονισμού Χρηματιστηρίου Αθηνών ως ακολούθως:

**Ανακοίνωση αποτελεσμάτων έτους 2019** και ανάρτηση της Ετήσιας Χρηματοοικονομικής Έκθεσης της χρήσης 2019, σύμφωνα με την κείμενη νομοθεσία, στις ιστοσελίδες της Εταιρείας ([www.aegeanair.com](http://www.aegeanair.com)) και του Χρηματιστηρίου Αθηνών ([www.helex.gr](http://www.helex.gr)): Τρίτη 17 **Μαρτίου** 2020, πριν την έναρξη της συνεδρίασης του Χρηματιστηρίου Αθηνών

**Ετήσια Ενημέρωση Αναλυτών** σχετικά με τα οικονομικά αποτελέσματα του 2019: Τρίτη, 17 **Μαρτίου** 2020 (τηλεδιάσκεψη στις 16:00 ώρα Ελλάδος)

**Ετήσια Τακτική Γενική Συνέλευση Μετόχων:** Πέμπτη, 25 **Ιουνίου** 2020

Η Εταιρεία διατηρεί το δικαίωμα να μεταβάλει τις παραπάνω ημερομηνίες, αφού ενημερώσει έγκαιρα το επενδυτικό κοινό με τροποποίηση του παρόντος.

**From:** ΙΑΣΩ Α.Ε.  
**Posted At:** 17 March 2020 08:52  
**Conversation:** ΑΝΑΚΟΙΝΩΣΗ ΑΓΟΡΑΣ ΙΔΙΩΝ ΜΕΤΟΧΩΝ  
**Posted To:** DOLAnnouncements  
  
**Subject:** ΑΝΑΚΟΙΝΩΣΗ ΑΓΟΡΑΣ ΙΔΙΩΝ ΜΕΤΟΧΩΝ

Η ΙΑΣΩ ΙΔΙΩΤΙΚΗ ΓΕΝΙΚΗ, ΜΑΙΕΥΤΙΚΗ – ΓΥΝΑΙΚΟΛΟΓΙΚΗ & ΠΑΙΔΙΑΤΡΙΚΗ ΚΛΙΝΙΚΗ – ΔΙΑΓΝΩΣΤΙΚΟ – ΘΕΡΑΠΕΥΤΙΚΟ ΚΑΙ ΕΡΕΥΝΗΤΙΚΟ ΚΕΝΤΡΟ Α.Ε. (η Εταιρεία) γνωστοποιεί στο Επενδυτικό Κοινό ότι, σύμφωνα με το άρθρο 49 του Ν. 4548/2018 και σε υλοποίηση και εφαρμογή της από 09/09/2019 απόφασης της Τακτικής Γενικής Συνέλευσης των Μετόχων της Εταιρείας και της από 20/11/2019 απόφασης του Διοικητικού Συμβουλίου της Εταιρείας, προέβη την 16/03/2020, μέσω του μέλους του Χ.Α. ΠΕΙΡΑΙΩΣ ΑΕΠΕΥ, σε αγορά 7.000 ιδίων μετοχών με μέση τιμή κτήσης 1,19571 ευρώ ανά μετοχή και συνολική αξία συναλλαγής 8.370,00



From: ΤΕΡΝΑ ΕΝΕΡΓΕΙΑΚΗ Α.Β.Ε.Τ.Ε.  
Posted At: 17 March 2020 09:03  
Conversation: ΑΓΟΡΑ ΙΔΙΩΝ ΜΕΤΟΧΩΝ  
Posted To: DOLAnnouncements  
  
Subject: ΑΓΟΡΑ ΙΔΙΩΝ ΜΕΤΟΧΩΝ

Η ΤΕΡΝΑ ΕΝΕΡΓΕΙΑΚΗ ΑΒΕΤΕ κατ' εφαρμογή του Κανονισμού (ΕΕ) 596/2014 του Ευρωπαϊκού Κοινοβουλίου και του κατ' εξουσιοδότηση Κανονισμού (ΕΕ) 2016/1052 της Επιτροπής, γνωστοποιεί στο Επενδυτικό Κοινό ότι, σύμφωνα με το άρθρο 49 του Ν 4548/2018 όπως τροποποιήθηκε και ισχύει, προέβη την 16/3/2020 μέσω του μέλους του Χ.Α. ΒΕΤΑ ΑΧΕΠΕΥ, σε αγορά 55.317 ιδίων μετοχών με μέση τιμή κτήσης 5,6591 ευρώ ανά μετοχή και συνολική αξία συναλλαγής 313.043,93 ευρώ καθώς και μέσω του μέλους του Χ.Α. EUROXX ΧΡΗΜΑΤΙΣΤΗΡΙΑΚΗ ΑΧΕΠΕΥ, σε αγορά 12.500 ιδίων μετοχών με μέση τιμή κτήσης 5,7480 ευρώ ανά μετοχή και συνολική αξία συναλλαγής 71.850,00 ευρώ.

From: O.T.E. A.E.  
Posted At: 17 March 2020 09:16  
Conversation: ΑΓΟΡΑ ΙΔΙΩΝ ΜΕΤΟΧΩΝ  
Posted To: DOLAnnouncements  
  
Subject: ΑΓΟΡΑ ΙΔΙΩΝ ΜΕΤΟΧΩΝ

Δείτε την ανακοίνωση.

[16032020\\_OTE\\_Share\\_Buyback\\_Daily\\_GR](#)

From: ΑΔΜΗΕ ΣΥΜΜΕΤΟΧΩΝ Α.Ε.  
Posted At: 17 March 2020 09:17  
Conversation: Ανακοίνωση Αγοράς Ιδίων Μετοχών  
Posted To: DOLAnnouncements  
Subject: Ανακοίνωση Αγοράς Ιδίων Μετοχών

### **Ανακοίνωση Αγοράς Ιδίων Μετοχών**

Η ΑΝΩΝΥΜΗ ΕΤΑΙΡΕΙΑ ΑΔΜΗΕ ΣΥΜΜΕΤΟΧΩΝ (εφεξής η «Εταιρεία») ενημερώνει το επενδυτικό κοινό ότι την 16.03.2020, η Εταιρεία προέβη σε αγορά 10.000 ιδίων μετοχών, με μέση τιμή κτήσης 1,575 ευρώ ανά μετοχή και συνολική αξία συναλλαγών 15.750,00 ευρώ, μέσω του μέλους του Χρηματιστηρίου Αθηνών «ALPHA FINANCE ΑΕΠΕΥ», σε εκτέλεση της από 12.7.2018 απόφασης της Τακτικής Γενικής Συνέλευσης των Μετόχων της Εταιρείας (Θέμα 6<sup>ο</sup>).

Μετά τις ανωτέρω αγορές, η Εταιρεία κατέχει συνολικά 100.341 ίδιες μετοχές (ποσοστό 0,043% επί του συνόλου των 232.000.000 κοινών ονομαστικών μετοχών).

*Η ανακοίνωση εκδίδεται σύμφωνα με τον Κανονισμό (ΕΕ) αριθ. 596/2014 του Ευρωπαϊκού Κοινοβουλίου και του Συμβουλίου της 16ης Απριλίου 2014 και τον κατ' εξουσιοδότηση Κανονισμό (ΕΕ) 2016/1052 της Επιτροπής της 8ης Μαρτίου 2016.*

Αθήνα, 17 Μαρτίου 2020

From: ΑΕΡΟΠΟΡΙΑ ΑΙΓΑΙΟΥ Α.Ε.  
Posted At: 17 March 2020 09:29  
Conversation: Αποτελέσματα Έτους 2019  
Posted To: DOLAnnouncements  
  
Subject: Αποτελέσματα Έτους 2019

**Αποτελέσματα Έτους 2019**

[Αποτελέσματα Έτους 2019](#)

From: ΙΧΘΥΟΤΡΟΦΕΙΑ ΣΕΛΟΝΤΑ Α.Ε.Γ.Ε.  
Posted At: 17 March 2020 09:33  
Conversation: ΑΝΑΚΟΙΝΩΣΗ ΡΥΘΜΙΖΟΜΕΝΗΣ  
ΠΛΗΡΟΦΟΡΙΑΣ ΤΟΥ Ν. 3556/2007:  
Γνωστοποίηση συναλλαγών  
Posted To: DOLAnnouncements  
Subject: ΑΝΑΚΟΙΝΩΣΗ ΡΥΘΜΙΖΟΜΕΝΗΣ  
ΠΛΗΡΟΦΟΡΙΑΣ ΤΟΥ Ν. 3556/2007:  
Γνωστοποίηση συναλλαγών

### **Ανακοίνωση**

Σύμφωνα με το άρθρο 24, παράγραφος 2(α) του Ν. 3461/2006, η εταιρεία με την επωνυμία «Andromeda Seafood Sociedad Limitada» δηλώνει ότι, στις 06.03.2020, απέκτησε συνολικά 12.269 κοινές ονομαστικές μετοχές της ανώνυμης εταιρείας με την επωνυμία «ΙΧΘΥΟΤΡΟΦΕΙΑ ΣΕΛΟΝΤΑ ΑΝΩΝΥΜΟΣ ΕΤΑΙΡΙΑ ΓΕΩΡΓΙΚΩΝ ΕΚΜΕΤΑΛΛΕΥΣΕΩΝ» έναντι 0,10 Ευρώ ανά μετοχή.

From: ΙΧΘΥΟΤΡΟΦΕΙΑ ΣΕΛΟΝΤΑ Α.Ε.Γ.Ε.  
Posted At: 17 March 2020 09:34  
Conversation: ΑΝΑΚΟΙΝΩΣΗ ΡΥΘΜΙΖΟΜΕΝΗΣ  
ΠΛΗΡΟΦΟΡΙΑΣ ΤΟΥ Ν. 3556/2007:  
Γνωστοποίηση συναλλαγών  
Posted To: DOLAnnouncements  
Subject: ΑΝΑΚΟΙΝΩΣΗ ΡΥΘΜΙΖΟΜΕΝΗΣ  
ΠΛΗΡΟΦΟΡΙΑΣ ΤΟΥ Ν. 3556/2007:  
Γνωστοποίηση συναλλαγών

### **Ανακοίνωση**

Σύμφωνα με το άρθρο 24, παράγραφος 2(α) του Ν. 3461/2006, η εταιρεία με την επωνυμία «Andromeda Seafood Sociedad Limitada» δηλώνει ότι, στις 09.03.2020, απέκτησε συνολικά 24.180 κοινές ονομαστικές μετοχές της ανώνυμης εταιρείας με την επωνυμία «ΙΧΘΥΟΤΡΟΦΕΙΑ ΣΕΛΟΝΤΑ ΑΝΩΝΥΜΟΣ ΕΤΑΙΡΙΑ ΓΕΩΡΓΙΚΩΝ ΕΚΜΕΤΑΛΛΕΥΣΕΩΝ» έναντι 0,10 Ευρώ ανά μετοχή.

From: ΙΧΘΥΟΤΡΟΦΕΙΑ ΣΕΛΟΝΤΑ Α.Ε.Γ.Ε.  
Posted At: 17 March 2020 09:35  
Conversation: ΑΝΑΚΟΙΝΩΣΗ ΡΥΘΜΙΖΟΜΕΝΗΣ  
ΠΛΗΡΟΦΟΡΙΑΣ ΤΟΥ Ν. 3556/2007:  
Γνωστοποίηση συναλλαγών  
Posted To: DOLAnnouncements  
Subject: ΑΝΑΚΟΙΝΩΣΗ ΡΥΘΜΙΖΟΜΕΝΗΣ  
ΠΛΗΡΟΦΟΡΙΑΣ ΤΟΥ Ν. 3556/2007:  
Γνωστοποίηση συναλλαγών

### **Ανακοίνωση**

Σύμφωνα με το άρθρο 24, παράγραφος 2(α) του Ν. 3461/2006, η εταιρεία με την επωνυμία «Andromeda Seafood Sociedad Limitada» δηλώνει ότι, στις 12.03.2020, απέκτησε συνολικά 26.034 κοινές ονομαστικές μετοχές της ανώνυμης εταιρείας με την επωνυμία «ΙΧΘΥΟΤΡΟΦΕΙΑ ΣΕΛΟΝΤΑ ΑΝΩΝΥΜΟΣ ΕΤΑΙΡΙΑ ΓΕΩΡΓΙΚΩΝ ΕΚΜΕΤΑΛΛΕΥΣΕΩΝ» έναντι 0,10 Ευρώ ανά μετοχή.

**From:** ΙΧΘΥΟΤΡΟΦΕΙΑ ΣΕΛΟΝΤΑ Α.Ε.Γ.Ε.  
**Posted At:** 17 March 2020 09:35  
**Conversation:** ΑΝΑΚΟΙΝΩΣΗ ΡΥΘΜΙΖΟΜΕΝΗΣ  
ΠΛΗΡΟΦΟΡΙΑΣ ΤΟΥ Ν. 3556/2007:  
Γνωστοποίηση συναλλαγών  
**Posted To:** DOLAnnouncements  
  
**Subject:** ΑΝΑΚΟΙΝΩΣΗ ΡΥΘΜΙΖΟΜΕΝΗΣ  
ΠΛΗΡΟΦΟΡΙΑΣ ΤΟΥ Ν. 3556/2007:  
Γνωστοποίηση συναλλαγών

### **Ανακοίνωση**

Σύμφωνα με το άρθρο 24, παράγραφος 2(α) του Ν. 3461/2006, η εταιρεία με την επωνυμία «Andromeda Seafood Sociedad Limitada» δηλώνει ότι, στις 13.03.2020, απέκτησε συνολικά 5.000 κοινές ονομαστικές μετοχές της ανώνυμης εταιρείας με την επωνυμία «ΙΧΘΥΟΤΡΟΦΕΙΑ ΣΕΛΟΝΤΑ ΑΝΩΝΥΜΟΣ ΕΤΑΙΡΙΑ ΓΕΩΡΓΙΚΩΝ ΕΚΜΕΤΑΛΛΕΥΣΕΩΝ» έναντι 0,10 Ευρώ ανά μετοχή.



From: ΙΧΘΥΟΤΡΟΦΕΙΑ ΣΕΛΟΝΤΑ Α.Ε.Γ.Ε.  
Posted At: 17 March 2020 09:36  
Conversation: ΑΝΑΚΟΙΝΩΣΗ ΡΥΘΜΙΖΟΜΕΝΗΣ  
ΠΛΗΡΟΦΟΡΙΑΣ ΤΟΥ Ν. 3556/2007:  
Γνωστοποίηση συναλλαγών  
Posted To: DOLAnnouncements  
Subject: ΑΝΑΚΟΙΝΩΣΗ ΡΥΘΜΙΖΟΜΕΝΗΣ  
ΠΛΗΡΟΦΟΡΙΑΣ ΤΟΥ Ν. 3556/2007:  
Γνωστοποίηση συναλλαγών

### **Ανακοίνωση**

Σύμφωνα με το άρθρο 24, παράγραφος 2(α) του Ν. 3461/2006, η εταιρεία με την επωνυμία «Andromeda Seafood Sociedad Limitada» δηλώνει ότι, στις 16.03.2020, απέκτησε συνολικά 56.371 κοινές ονομαστικές μετοχές της ανώνυμης εταιρείας με την επωνυμία «ΙΧΘΥΟΤΡΟΦΕΙΑ ΣΕΛΟΝΤΑ ΑΝΩΝΥΜΟΣ ΕΤΑΙΡΙΑ ΓΕΩΡΓΙΚΩΝ ΕΚΜΕΤΑΛΛΕΥΣΕΩΝ» έναντι 0,10 Ευρώ ανά μετοχή.

From: B&F A.B.E.E. ΕΝΔΥΜΑΤΩΝ  
Posted At: 17 March 2020 09:56  
Conversation: ΑΝΑΚΟΙΝΩΣΗ ΑΓΟΡΑΣ ΙΔΙΩΝ ΟΜΟΛΟΓΙΩΝ  
Posted To: DOLAnnouncements  
Subject: ΑΝΑΚΟΙΝΩΣΗ ΑΓΟΡΑΣ ΙΔΙΩΝ ΟΜΟΛΟΓΙΩΝ

## **B & F A.B.E.E. ΕΝΔΥΜΑΤΩΝ**

### **Ανακοίνωση Αγοράς Ιδίων Ομολογιών**

Η Εταιρεία με την επωνυμία «B&F A.B.E.E. Ενδυμάτων», κατ' εφαρμογή του Κανονισμού (ΕΕ) 596/2014 του Ευρωπαϊκού Κοινοβουλίου και του κατ' εξουσιοδότηση Κανονισμού (ΕΕ) 2016/1052 της Επιτροπής, γνωστοποιεί στο επενδυτικό κοινό ότι την 16/03/2020 προέβη στην αγορά 80 ιδίων ομολογιών με μέση τιμή κτήσης 775,00 ευρώ ανά ομολογία και συνολική αξία συναλλαγής 62.000,00 ευρώ, σε εκτέλεση της από 29.10.2019 απόφασης του Διοικητικού Συμβουλίου και σύμφωνα με το άρθρο 2 (παρ. 1,2 και 3) του ν. 3156/2003 (ήδη άρθρο 62 του ν. 454 8/2018).

Μετά και την προαναφερόμενη αγορά, η Εταιρεία κατέχει πλέον 648 ίδιες ομολογίες, ποσοστό 2,67% του συνόλου των ομολογιών της Εταιρείας.

Ν. Φιλαδέλφεια, 17/03/2020

[ΑΝΑΚΟΙΝΩΣΗ ΑΓΟΡΑΣ ΙΔΙΩΝ ΟΜΟΛΟΓΙΩΝ](#)

From: PROFILE A.E.B.E.  
Posted At: 17 March 2020 10:09  
Conversation: ΓΝΩΣΤΟΠΟΙΗΣΗ ΑΓΟΡΑΣ ΙΔΙΩΝ ΜΕΤΟΧΩΝ  
Posted To: DOLAnnouncements  
  
Subject: ΓΝΩΣΤΟΠΟΙΗΣΗ ΑΓΟΡΑΣ ΙΔΙΩΝ ΜΕΤΟΧΩΝ

Η Διοίκηση της Ανώνυμης Εταιρείας με την επωνυμία «PROFILE ΑΝΩΝΥΜΟΣ ΕΜΠΟΡΙΚΗ ΚΑΙ ΒΙΟΜΗΧΑΝΙΚΗ ΕΤΑΙΡΕΙΑ ΠΛΗΡΟΦΟΡΙΚΗΣ» και το διακριτικό τίτλο «PROFILE SYSTEMS & SOFTWARE A.E.» (εφεξής «Εταιρεία»), κατ' εφαρμογή της κείμενης νομοθεσίας και ειδικότερα του άρθρου 49 του ν. 4548/2018 , του Κανονισμού (ΕΕ) 596/2014 του Ευρωπαϊκού Κοινοβουλίου και του Συμβουλίου της 16<sup>ης</sup> Απριλίου 2014 και του κατ' εξουσιοδότηση Κανονισμού (ΕΕ) 1052/2016 της Ευρωπαϊκής Επιτροπής και στο πλαίσιο της ορθής, έγκυρης και έγκαιρης ενημέρωσης του επενδυτικού κοινού, γνωστοποιεί ότι την 16<sup>η</sup> Μαρτίου 2020 η Εταιρεία προέβη στην αγορά 4.170 ιδίων μετοχών με μέση τιμή κτήσης 2,1609 Ευρώ ανά μετοχή και συνολική αξία συναλλαγής 9.011,10 Ευρώ, σε εκτέλεση της από 11.05.2018 απόφασης της Τακτικής Γενικής Συνέλευσης των μετόχων της Εταιρείας και της από 14.05.2018 σχετικής απόφασης του Διοικητικού Συμβουλίου αυτής, καθώς και με την από 21.02.2020 απόφαση του Διοικητικού Συμβουλίου, δυνάμει της οποίας αποφασίσθηκε εκ νέου η επανέναρξη εφαρμογής του προγράμματος αγοράς ιδίων μετοχών.

From: M.L.S. ΠΛΗΡΟΦΟΡΙΚΗ Α.Ε.  
Posted At: 17 March 2020 10:18  
Conversation: ΑΝΑΚΟΙΝΩΣΗ ΡΥΘΜΙΖΟΜΕΝΗΣ  
ΠΛΗΡΟΦΟΡΙΑΣ ΤΟΥ Ν. 3556/2007:  
Γνωστοποίηση συναλλαγών  
Posted To: DOLAnnouncements  
Subject: ΑΝΑΚΟΙΝΩΣΗ ΡΥΘΜΙΖΟΜΕΝΗΣ  
ΠΛΗΡΟΦΟΡΙΑΣ ΤΟΥ Ν. 3556/2007:  
Γνωστοποίηση συναλλαγών

Η εταιρία MLS Πληροφορική Α.Ε με την παρούσα ενημερώνει το επενδυτικό κοινό σύμφωνα με τις διατάξεις των άρθρων 3 και 21 του ν.3556 / 2007 και την απόφαση 1/434/3.7.2007 της ΕΚ ότι κ κα Παρασκευή Ζαχαριάδου Αντιπρόεδρος του Δ.Σ της εταιρίας την Παρασκευή 13/03/2020 πραγματοποίησε αγορά 6.700 μετοχών της εταιρίας MLS Πληροφορική Α.Ε συνολικής αξίας 3.794,24 ευρώ και τη Δευτέρα 16/03/2020 πραγματοποίησε αγορά 4.000 μετοχών της εταιρίας MLS Πληροφορική Α.Ε συνολικής αξίας 1.976,58 ευρώ .

From: AS COMPANY A.E.  
Posted At: 17 March 2020 11:07  
Conversation: ΑΝΑΚΟΙΝΩΣΗ ΑΓΟΡΑΣ ΙΔΙΩΝ ΜΕΤΟΧΩΝ  
Posted To: DOLAnnouncements  
  
Subject: ΑΝΑΚΟΙΝΩΣΗ ΑΓΟΡΑΣ ΙΔΙΩΝ ΜΕΤΟΧΩΝ

Παρακαλούμε δείτε τη συνημμένη ανακοίνωση σχετικά με την αγορά ιδίων μετοχών

[ΑΝΑΚΟΙΝΩΣΗ ΑΓΟΡΑΣ ΙΔΙΩΝ ΜΕΤΟΧΩΝ](#)

From: ΠΑΠΟΥΤΣΑΝΗΣ Α.Β.Ε.Ε.  
Posted At: 17 March 2020 11:09  
Conversation: ΑΝΑΚΟΙΝΩΣΗ ΟΙΚΟΝΟΜΙΚΟΥ ΗΜΕΡΟΛΟΓΙΟΥ  
2020  
Posted To: DOLAnnouncements  
  
Subject: ΑΝΑΚΟΙΝΩΣΗ ΟΙΚΟΝΟΜΙΚΟΥ ΗΜΕΡΟΛΟΓΙΟΥ  
2020

Δείτε το Οικονομικό Ημερολόγιο 2020

[Οικονομικό Ημερολόγιο](#)

From: FOURLIS A.E ΣΥΜΜΕΤΟΧΩΝ  
Posted At: 17 March 2020 11:34  
Conversation: Ανακοίνωση Αγοράς Ιδίων Μετοχών  
Posted To: DOLAnnouncements  
  
Subject: Ανακοίνωση Αγοράς Ιδίων Μετοχών

Ανακοίνωση Αγοράς Ιδίων Μετοχών

[Ανακοίνωση Αγοράς Ιδίων Μετοχών](#)

From: ΕΥΡΩΠΑΪΚΗ ΠΙΣΤΗ Α.Ε.Γ.Α.  
Posted At: 17 March 2020 11:38  
Conversation: ΓΝΩΣΤΟΠΟΙΗΣΗ ΑΠΟΦΑΣΗΣ ΓΙΑ ΤΗΝ ΑΓΟΡΑ  
ΙΔΙΩΝ ΜΕΤΟΧΩΝ  
Posted To: DOLAnnouncements  
Subject: ΓΝΩΣΤΟΠΟΙΗΣΗ ΑΠΟΦΑΣΗΣ ΓΙΑ ΤΗΝ ΑΓΟΡΑ  
ΙΔΙΩΝ ΜΕΤΟΧΩΝ

Η Εταιρία Ευρωπαϊκή Πίστη ΑΕΓΑ (η Εταιρία), ανακοινώνει στο επενδυτικό κοινό, ότι στο πλαίσιο του Προγράμματος Επαναγοράς Ιδίων Μετοχών, στις 16/03/2020, αγόρασε 6.691 ίδιες μετοχές με μέση τιμή κτήσης 2,971 ευρώ ανά μετοχή, συνολικής αξίας 19.837,27 ευρώ, σύμφωνα με το άρθρο 49 του Ν. 4548/2018 και τις αποφάσεις των αρμοδίων οργάνων της Εταιρίας.

Μετά και την προαναφερόμενη αγορά, η Εταιρία κατέχει πλέον 418.787 ίδιες μετοχές, ποσοστό 1,5227% του συνόλου των μετοχών της Εταιρίας.

Η ανακοίνωση εκδίδεται σύμφωνα με τον Κανονισμό (ΕΕ) αριθ. 596/2014 του Ευρωπαϊκού Κοινοβουλίου και του Συμβουλίου της 16ης Απριλίου 2014 και τον κατ' εξουσιοδότηση Κανονισμό (ΕΕ) 2016/1052 της Επιτροπής της 8ης Μαρτίου 2016.



From: ΚΡΙ-ΚΡΙ Α.Ε.  
Posted At: 17 March 2020 12:09  
Conversation: ΑΝΑΚΟΙΝΩΣΗ ΡΥΘΜΙΖΟΜΕΝΗΣ  
ΠΛΗΡΟΦΟΡΙΑΣ ΤΟΥ Ν. 3556/2007:  
Γνωστοποίηση συναλλαγών  
Posted To: DOLAnnouncements  
Subject: ΑΝΑΚΟΙΝΩΣΗ ΡΥΘΜΙΖΟΜΕΝΗΣ  
ΠΛΗΡΟΦΟΡΙΑΣ ΤΟΥ Ν. 3556/2007:  
Γνωστοποίηση συναλλαγών

Η εταιρεία ΚΡΙ-ΚΡΙ Α.Β.Ε.Ε. Βιομηχανία Γάλακτος ανακοινώνει, με βάση το άρθρο 21 του Ν.3556/2007 και τις διατάξεις του άρθρου 19 του Κανονισμού (ΕΕ) 596/2014 του Ευρωπαϊκού Κοινοβουλίου και του Συμβουλίου, ότι ο κος Τσινάβος Παναγιώτης, Υπόχρεο Πρόσωπο βάσει του α.13 του Ν.3340/2005, ως Πρόεδρος & Δ/νων Σύμβουλος της Εταιρείας, προέβη στις 16/03/2020 σε αγορά 3.801 κοινών ονομαστικών μετοχών προς 3,4983 ευρώ έκαστη.

**From:** ΝΗΡΕΥΣ Α.Ε.  
**Posted At:** 17 March 2020 12:11  
**Conversation:** Ανακοίνωση σύμφωνα με το άρθρο 24,  
παράγραφος 2(α) του Ν. 3461/2006  
**Posted To:** DOLAnnouncements  
  
**Subject:** Ανακοίνωση σύμφωνα με το άρθρο 24,  
παράγραφος 2(α) του Ν. 3461/2006

Σύμφωνα με το άρθρο 24, παράγραφος 2(α) του Ν. 3461/2006, η εταιρεία με την επωνυμία «Andromeda Seafood Sociedad Limitada» δηλώνει ότι, στις 16.03.2020, απέκτησε συνολικά 343.834 κοινές ονομαστικές μετοχές της ανώνυμης εταιρείας με την επωνυμία «ΝΗΡΕΥΣ ΙΧΘΥΟΚΑΛΛΙΕΡΓΕΙΕΣ Α.Ε.» έναντι 0,23 Ευρώ ανά μετοχή.

**From:** ΝΗΡΕΥΣ Α.Ε.  
**Posted At:** 17 March 2020 12:17  
**Conversation:** Ανακοίνωση 2118/2020 (δεν είναι διαθέσιμη η Ελληνική μετάφραση)  
**Posted To:** DOLAnnouncements  
**Subject:** Ανακοίνωση 2118/2020 (δεν είναι διαθέσιμη η Ελληνική μετάφραση)

Αυτή η Ανακοίνωση είναι διαθέσιμη μόνο στα [Αγγλικά](#).

From: ΑΦΟΙ Ι.& Β. ΛΑΔΕΝΗΣ Α.Ε. - ΜΙΝΕΡΒΑ  
Posted At: 17 March 2020 12:29  
Conversation: ΑΝΑΚΟΙΝΩΣΗ ΑΛΛΩΝ ΣΗΜΑΝΤΙΚΩΝ  
ΓΕΓΟΝΟΤΩΝ (ΔΕΝ ΠΡΟΒΛΕΠΟΝΤΑΙ ΣΕ ΑΛΛΕΣ  
ΚΑΤΗΓΟΡΙΕΣ)  
Posted To: DOLAnnouncements  
Subject: ΑΝΑΚΟΙΝΩΣΗ ΑΛΛΩΝ ΣΗΜΑΝΤΙΚΩΝ  
ΓΕΓΟΝΟΤΩΝ (ΔΕΝ ΠΡΟΒΛΕΠΟΝΤΑΙ ΣΕ ΑΛΛΕΣ  
ΚΑΤΗΓΟΡΙΕΣ)

Αναφορικά με τα μέτρα για την εξάλειψη του COVID-19 , η Εταιρεία ΑΦΟΙ Ι & Β ΛΑΔΕΝΗΣ ΑΕ "ΜΙΝΕΡΒΑ" ΒΙΟΜΗΧΑΝΙΑ ΠΛΕΚΤΙΚΗΣ ενημερώνει το επενδυτικό κοινό ότι από σήμερα 17/3/2020 και μέχρι νεωτέρας, προβαίνει σε διακοπή λειτουργίας όλων των καταστημάτων λιανικής της. Επίσης συνέπεια της διακοπής δραστηριότητας του συνόλου σχεδόν των πελατών της μετά την απόφαση της κυβέρνησης , από αύριο 18/3/2020 προβαίνει επίσης στο κλείσιμο των περισσότερων τμημάτων του εργοστασίου και των γραφείων της. Οι συνέπειες στην χρηματοοικονομική κατάσταση δεν είναι δυνατόν να προβλεφθούν καθώς δεν έχει οριστικοποιηθεί η χρονική διάρκεια των μέτρων , καθώς και η εξέλιξη του φαινομένου.

**From:** ΚΑΡΑΤΖΗ Α.Ε.  
**Posted At:** 17 March 2020 13:06  
**Conversation:** Ανακοίνωση σύμφωνα με τις διατάξεις του άρθρου 24 παρ. 2 (α) & (β) του Ν.3461/2006  
**Posted To:** DOLAnnouncements  
**Subject:** Ανακοίνωση σύμφωνα με τις διατάξεις του άρθρου 24 παρ. 2 (α) & (β) του Ν.3461/2006

Σύμφωνα με το άρθρο 24 παρ. 2(α) & (β) του Ν.3461/2006 η εταιρεία «ΑΝΤΚΑΡ ΜΟΝΟΠΡΟΣΩΠΗ Α.Ε.» δηλώνει ότι στις 16.03.2020 απέκτησε 68.420 κοινές ονομαστικές μετοχές της ΚΑΡΑΤΖΗ ΑΕ έναντι 10,00 ευρώ ανά μετοχή μέσω χρηματιστηριακών συναλλαγών, οι οποίες θα εκκαθαριστούν την 18.03.2020. Συνέπεια αυτών των συναλλαγών, το ποσοστό των δικαιωμάτων ψήφου της «ΑΝΤΚΑΡ ΜΟΝΟΠΡΟΣΩΠΗ Α.Ε.» στην ΚΑΡΑΤΖΗ ΑΕ διαμορφώθηκε σε 50,2701 % από 49,8040 % που ήταν στις 13.03.2020.

From: ΚΑΡΑΤΖΗ Α.Ε.  
Posted At: 17 March 2020 13:07  
Conversation: Ανακοίνωση Ρυθμιζόμενης Πληροφόρησης  
N3556/2007  
Posted To: DOLAnnouncements  
Subject: Ανακοίνωση Ρυθμιζόμενης Πληροφόρησης  
N3556/2007

Η ΚΑΡΑΤΖΗ ΑΕ σε συνέχεια γνωστοποίησης των μετόχων α. Καράτζη Αντώνιο του Μιλτιάδη και β. ΑΝΤΚΑΡ ΜΟΝΟΠΡΟΣΩΠΗ ΑΕ ενημερώνει:

Την 16.03.2020 το ποσοστό δικαιωμάτων ψήφου της εταιρείας ΑΝΤΚΑΡ ΜΟΝΟΠΡΟΣΩΠΗ Α.Ε. ανήλθε στο 50,27 % επί του συνόλου των δικαιωμάτων ψήφου της εταιρείας ΚΑΡΑΤΖΗ ΑΕ. Κατά συνέπεια η εταιρεία ΑΝΤΚΑΡ ΜΟΝΟΠΡΟΣΩΠΗ Α.Ε. κατέχει 7.379.541 δικαιώματα ψήφου.

Η παραπάνω εταιρεία ελέγχεται από τον κύριο Καράτζη Αντώνιο του Μιλτιάδη, Πρόεδρο και Διευθύνων Σύμβουλο της ΚΑΡΑΤΖΗ ΑΕ, ο οποίος ελέγχει πλέον άμεσα το 46,19% και έμμεσα το 50,27 % δικαιωμάτων ψήφου της εταιρείας. Το συνολικό ποσοστό του κυρίου Καράτζη Αντώνιου του Μιλτιάδη ανέρχεται στο 96,46% (ή 14.159.745 δικαιώματα ψήφου) επί του συνόλου των δικαιωμάτων ψήφου της ΚΑΡΑΤΖΗ ΑΕ.

From: MOTOP ΟΪΛ Α.Ε.  
Posted At: 17 March 2020 13:12  
Conversation: Ρυθμιζόμενη Πληροφορία: Αγορές Ιδίων Μετοχών (Απόφαση ΕΓΣ 6/6/2018)  
Posted To: DOLAnnouncements  
Subject: Ρυθμιζόμενη Πληροφορία: Αγορές Ιδίων Μετοχών (Απόφαση ΕΓΣ 6/6/2018)

Η ΜΟΤΟΡ ΟΙΛ (ΕΛΛΑΣ) ΔΙΥΛΙΣΤΗΡΙΑ ΚΟΡΙΝΘΟΥ Α.Ε. ανακοινώνει ότι στις 16 Μαρτίου 2020 προέβη σε αγορά 2.550 μετοχών της Εταιρείας συνολικής αξίας Ευρώ 27.386,50 (μέση τιμή κτήσης: Ευρώ 10,74 ανά μετοχή).

Η ΜΟΤΟΡ ΟΙΛ (ΕΛΛΑΣ) ΔΙΥΛΙΣΤΗΡΙΑ ΚΟΡΙΝΘΟΥ Α.Ε. κατέχει συνολικά 79.232 ίδιες μετοχές που αντιστοιχούν στο 0,07 % του μετοχικού της κεφαλαίου. Η μέση τιμή κτήσης των ιδίων μετοχών ανέρχεται σε Ευρώ 13,58 ανά μετοχή. Οι αγορές των ιδίων μετοχών της Εταιρείας πραγματοποιούνται μέσω του Μέλους του Χρηματιστηρίου Αθηνών ΠΕΙΡΑΙΩΣ ΑΕΠΕΥ.

Μαρούσι, 17 Μαρτίου 2020

Το Διοικητικό Συμβούλιο

From: MOTOP ΟΙΛ Α.Ε.  
Posted At: 17 March 2020 13:15  
Conversation: Συναλλαγές της OPTIMA BANK Α.Ε  
(ρυθμιζόμενη πληροφορία Ν.3556/2007)  
Posted To: DOLAnnouncements  
  
Subject: Συναλλαγές της OPTIMA BANK Α.Ε  
(ρυθμιζόμενη πληροφορία Ν.3556/2007)

Η ΜΟΤΟΡ ΟΙΛ (ΕΛΛΑΣ) ΔΙΥΛΙΣΤΗΡΙΑ ΚΟΡΙΝΘΟΥ, σύμφωνα με τους Ν. 3556/2007 και 3606/2007, ανακοινώνει ότι η Τράπεζα OPTIMA BANK Α.Ε. την ενημέρωσε ότι πραγματοποίησε τις εξής συναλλαγές:

Ημερομηνία	Συναλλαγή	Ποσότητα	Χρηματοπιστωτικό Μέσο	Αξία (σε ΕΥΡΩ)
16/03/2020	Πώληση	436	Μετοχές ΜΟΗ (ΚΟ)	4.771,30
	Αγορά	171	Μετοχές ΜΟΗ (ΚΟ)	1.853,64
	Αγορά	10	ΣΜΕ ΜΟΗ ΜΑΡ 2020	10.700,00

Η Τράπεζα OPTIMA BANK Α.Ε. πραγματοποίησε τις ανωτέρω συναλλαγές λόγω της Ειδικής Διαπραγμάτευσης που έχει αναλάβει στην αγορά παραγώγων σε Συμβόλαια Μελλοντικής Εκπλήρωσης (ΣΜΕ) με υποκείμενο τίτλο την μετοχή της ΜΟΤΟΡ ΟΙΛ (ΕΛΛΑΣ) ΔΙΥΛΙΣΤΗΡΙΑ ΚΟΡΙΝΘΟΥ Α.Ε.

Η γνωστοποίηση εκ μέρους της Τράπεζας OPTIMA BANK Α.Ε. προς την Εταιρία και ακολούθως η ανακοίνωση της Εταιρίας προς τις αρχές της Κεφαλαιαγοράς, γίνεται επειδή ο κ. Πέτρος Τζαννετάκης είναι μη εκτελεστικό μέλος του Δ.Σ. της Τράπεζας OPTIMA BANK Α.Ε., ενώ κατέχει τη θέση του εκτελεστικού μέλους του Δ.Σ. της ΜΟΤΟΡ ΟΙΛ (ΕΛΛΑΣ) ΔΙΥΛΙΣΤΗΡΙΑ ΚΟΡΙΝΘΟΥ Α.Ε.



Ο κ. Πέτρος Τζαννετάκης είναι πρόσωπο υπόχρεο να γνωστοποιεί τις χρηματιστηριακές συναλλαγές του με αντικείμενο μετοχές εκδόσεως ΜΟΤΟΡ ΟΙΛ (ΕΛΛΑΣ) ΔΙΥΛΙΣΤΗΡΙΑ ΚΟΡΙΝΘΟΥ Α.Ε. (άρθρο 19 του Κανονισμού ΕΕ 596/2014).

Μαρούσι, 17 Μαρτίου 2020

Το Διοικητικό Συμβούλιο

From: MOTOP ΟΪΛ Α.Ε.  
Posted At: 17 March 2020 13:20  
Conversation: Ρυθμιζόμενη Πληροφορία Κανονισμός ΕΕ 596/2014: Γνωστοποίηση χρηματιστηριακής συναλλαγής  
Posted To: DOLAnnouncements  
Subject: Ρυθμιζόμενη Πληροφορία Κανονισμός ΕΕ 596/2014: Γνωστοποίηση χρηματιστηριακής συναλλαγής

Ανακοινώνεται ότι η Motor Oil Holdings Ltd (συνδεδεμένο νομικό πρόσωπο με τους κ. κ. Βαρδή Ι. Βαρδινογιάννη, Ιωάννη Β. Βαρδινογιάννη και Πέτρο Τ. Τζαννετάκη – αντιστοίχως Πρόεδρο Δ.Σ., Εκτελεστικό Αντιπρόεδρο Δ.Σ. και Αναπληρωτή Διευθύνοντα Σύμβουλο της ΜΟΤΟΡ ΟΙΛ (ΕΛΛΑΣ) Α.Ε.) προέβη σε χρηματιστηριακή συναλλαγή με αντικείμενο μετοχές εκδόσεως ΜΟΤΟΡ ΟΙΛ (ΕΛΛΑΣ) Α.Ε. ως ακολούθως:

Αγορά 2.243 μετοχών αξίας Ευρώ 24.159,54 στις 16 Μαρτίου 2020.

Μαρούσι 17 Μαρτίου 2020

Το Διοικητικό Συμβούλιο

From: FRIGOGLASS A.B.E.E.  
Posted At: 17 March 2020 14:02  
Conversation: Η Frigoglass ανακοινώνει την ημερομηνία δημοσίευσης των οικονομικών αποτελεσμάτων για το τέταρτο τρίμηνο του 2019 και τηλεδιάσκεψη  
Posted To: DOLAnnouncements  
Subject: Η Frigoglass ανακοινώνει την ημερομηνία δημοσίευσης των οικονομικών αποτελεσμάτων για το τέταρτο τρίμηνο του 2019 και τηλεδιάσκεψη

Δείτε την Ανακοίνωση

[Ανακοίνωση](#)

From: EUROMEDICA A.E.  
Posted At: 17 March 2020 14:28  
Conversation: ΑΝΑΚΟΙΝΩΣΗ ΑΛΛΩΝ ΣΗΜΑΝΤΙΚΩΝ  
ΓΕΓΟΝΟΤΩΝ (ΔΕΝ ΠΡΟΒΛΕΠΟΝΤΑΙ ΣΕ ΑΛΛΕΣ  
ΚΑΤΗΓΟΡΙΕΣ)  
Posted To: DOLAnnouncements  
Subject: ΑΝΑΚΟΙΝΩΣΗ ΑΛΛΩΝ ΣΗΜΑΝΤΙΚΩΝ  
ΓΕΓΟΝΟΤΩΝ (ΔΕΝ ΠΡΟΒΛΕΠΟΝΤΑΙ ΣΕ ΑΛΛΕΣ  
ΚΑΤΗΓΟΡΙΕΣ)

ΠΑΡΑΚΑΛΩ ΔΕΙΤΕ ΤΗΝ ΣΥΝΗΜΜΕΝΗ ΑΝΑΚΟΙΝΩΣΗ

[ΑΝΑΚΟΙΝΩΣΗ ΑΝΑΚΛΗΣΗΣ ΕΓΣ 20 03 2020](#)

From: ΓΕΚ ΤΕΡΝΑ Α.Ε.  
Posted At: 17 March 2020 15:37  
Conversation: Ενημέρωση για τη Συνέλευση των Ομολογιούχων ΚΟΔ 2018  
Posted To: DOLAnnouncements  
Subject: Ενημέρωση για τη Συνέλευση των Ομολογιούχων ΚΟΔ 2018

### Ανακοίνωση

#### **ΓΕΚ ΤΕΡΝΑ ΑΝΩΝΥΜΗ ΕΤΑΙΡΕΙΑ ΣΥΜΜΕΤΟΧΩΝ, ΑΚΙΝΗΤΩΝ, ΚΑΤΑΣΚΕΥΩΝ**

(εφεξής η «Εταιρεία»)

#### **Ενημέρωση για τη Συνέλευση των Ομολογιούχων του κοινού ομολογιακού δανείου ποσού €120.000.000 (εφεξής το «ΚΟΔ 2018») της Εταιρείας - Δυνατότητα εξ αποστάσεως συμμετοχής στην επαναληπτική Συνέλευση της 19<sup>ης</sup> Μαρτίου 2020**

Η Εταιρεία ανακοινώνει ότι στην συγκληθείσα για σήμερα, 17<sup>η</sup> Μαρτίου 2020, στα γραφεία της Εταιρείας (Λεωφ. Μεσογείων αρ. 85, Αθήνα) Συνέλευση των ομολογιούχων δανειστών του από του εκδοθέντος δυνάμει του από 22.03.2018 Προγράμματος Έκδοσης Κοινού Ομολογιακού Δανείου έως €120.000.000 και Σύμβασης Ορισμού Εκπροσώπου των Ομολογιούχων (το «**Πρόγραμμα ΚΟΔ 2018**») ομολογιακού δανείου, δεν επετεύχθη η απαιτούμενη για τη λήψη αποφάσεων επί των θεμάτων της Ημερησίας Διάταξης απαρτία, καθόσον στη Συνέλευση παρέστησαν ομολογιούχοι δανειστές που εκπροσωπούσαν ποσοστό 20,17% του συνολικού ανεξόφλητου υπολοίπου του ΚΟΔ 2018.

Σύμφωνα με τις διατάξεις του Προγράμματος ΚΟΔ, η Συνέλευση ομολογιούχων δανειστών θα επαναληφθεί την Πέμπτη, 19 Μαρτίου 2020, στις 11.00 π.μ., στα γραφεία της Εταιρείας (Λεωφ. Μεσογείων αρ. 85, Αθήνα). Παράλληλα, δεδομένης της απρόοπτης μεταβολής των συνθηκών στην Ελλάδα, εξ αιτίας της πανδημίας του κορωνοϊού – COVID 19, παρέχεται η δυνατότητα εξ αποστάσεως συμμετοχής

στην επαναληπτική Συνέλευση των ομολογιούχων, μέσω τηλεδιάσκεψης, στους ομολογιούχους που δικαιούνται να συμμετάσχουν και να ψηφίσουν σε αυτήν.

Όσοι ομολογιούχοι επιθυμούν να συμμετάσχουν στην επαναληπτική Συνέλευση των Ομολογιούχων του ΚΟΔ 2018 μέσω τηλεδιάσκεψης, παρακαλούνται να αποστείλουν τα παρακάτω στοιχεία ή/και έγγραφα στον Εκπρόσωπο των Ομολογιούχων, στην ηλεκτρονική διεύθυνση [gssunderwriting@nbg.gr](mailto:gssunderwriting@nbg.gr), **το αργότερο έως τις 18.00 μ.μ. της 18<sup>ης</sup> Μαρτίου 2020:**

- ΟΝΟΜΑΤΕΠΩΝΥΜΟ/ΕΠΩΝΥΜΙΑ
- ΠΑΤΡΩΝΥΜΟ (φυσικά πρόσωπα)
- ΔΙΕΥΘΥΝΣΗ / ΕΔΡΑ
- Α.Δ.Τ. / Γ.Ε.ΜΗ. (ΑΡ.Μ.Α.Ε.)
- ΤΗΛΕΦΩΝΙΚΟΣ ΑΡΙΘΜΟΣ ΜΕΣΩ ΤΟΥ ΟΠΟΙΟΥ ΘΑ ΠΡΑΓΜΑΤΟΠΟΙΗΘΕΙ Η ΤΗΛΕΦΩΝΙΚΗ ΣΥΜΜΕΤΟΧΗ ΣΤΗ ΣΥΝΕΛΕΥΣΗ ΤΩΝ ΟΜΟΛΟΓΙΟΥΧΩΝ
- ΑΡΙΘΜΟΣ ΟΜΟΛΟΓΙΩΝ
- ΑΡΙΘΜΟΣ ΜΕΡΙΔΑΣ ΕΠΕΝΔΥΤΗ
- ΑΡΙΘΜΟΣ ΛΟΓΑΡΙΑΣΜΟΥ ΑΞΙΩΝ
- ΝΟΜΙΚΑ ΠΡΟΣΩΠΑ: ΟΝΟΜΑΤΕΠΩΝΥΜΟ ΝΟΜΙΜΟΥ ΕΚΠΡΟΣΩΠΟΥ και ΕΓΓΡΑΦΟ ΑΠΟ ΤΟ ΟΠΟΙΟ ΠΡΟΚΥΠΤΕΙ Η ΝΟΜΙΜΗ ΕΚΠΡΟΣΩΠΗΣΗ ΤΟΥ ΝΟΜΙΚΟΥ ΠΡΟΣΩΠΟΥ (πιστοποιητικό ισχύουσας εκπροσώπησης ή απόφαση του αρμόδιου εταιρικού οργάνου για την παροχή σχετικής εξουσιοδότησης συμμετοχής στη Συνέλευση)

Οδηγίες συμμετοχής μέσω τηλεδιάσκεψης θα σταλούν από τον Εκπρόσωπο των Ομολογιούχων μέσω email, στις ηλεκτρονικές διευθύνσεις από τις οποίες θα σταλούν τα παραπάνω στοιχεία, στους ομολογιούχους που ολοκλήρωσαν εγκαίρως την παραπάνω διαδικασία και δικαιούνται να συμμετάσχουν στην επαναληπτική Συνέλευση των Ομολογιούχων.

Υπενθυμίζεται, ότι δικαίωμα συμμετοχής και ψήφου στην Επαναληπτική Συνέλευση Ομολογιούχων της 19<sup>ης</sup> Μαρτίου 2020 έχουν όσοι εμφανίζονται ως κάτοχοι ομολογιών στα αρχεία του Συστήματος Άυλων Τίτλων (Σ.Α.Τ.) που διαχειρίζεται η εταιρεία «Ελληνικό Κεντρικό Αποθετήριο Τίτλων Ανώνυμη Εταιρεία» (ΕΛ.Κ.Α.Τ.) κατά την έναρξη της πέμπτης ημέρας πριν από την ημέρα συνεδρίασης της αρχικής Συνέλευσης των Ομολογιούχων, **ήτοι την 12 Μαρτίου 2020 (Ημερομηνία Καταγραφής)**, χωρίς να απαιτείται δέσμευση των ομολογιών τους.

Αθήνα, 17 Μαρτίου 2020



From: I. ΚΛΟΥΚΙΝΑΣ-Ι. ΛΑΠΠΑΣ Α.Ε.  
Posted At: 17 March 2020 15:38  
Conversation: ΑΝΑΚΟΙΝΩΣΗ ΑΛΛΩΝ ΣΗΜΑΝΤΙΚΩΝ  
ΓΕΓΟΝΟΤΩΝ (ΔΕΝ ΠΡΟΒΛΕΠΟΝΤΑΙ ΣΕ ΑΛΛΕΣ  
ΚΑΤΗΓΟΡΙΕΣ)  
Posted To: DOLAnnouncements  
Subject: ΑΝΑΚΟΙΝΩΣΗ ΑΛΛΩΝ ΣΗΜΑΝΤΙΚΩΝ  
ΓΕΓΟΝΟΤΩΝ (ΔΕΝ ΠΡΟΒΛΕΠΟΝΤΑΙ ΣΕ ΑΛΛΕΣ  
ΚΑΤΗΓΟΡΙΕΣ)

Η εταιρεία Ι.ΚΛΟΥΚΙΝΑΣ-Ι.ΛΑΠΠΑΣ ΑΕ ενημερώνει το επενδυτικό κοινό ότι από την Τετάρτη 18/03/2020 και μέχρι νεωτέρας αναστέλλει την λειτουργία όλων των καταστημάτων λιανικής της ως αποτέλεσμα της πλήρους συμμόρφωσης με τις αποφάσεις της κυβέρνησης και των αρμοδίων αρχών, στηρίζοντας όλες τις ενέργειες για τον περιορισμό της διάδοσης του κορωνοϊού και την προστασία της δημόσιας υγείας. Το ηλεκτρονικό κατάστημα θα συνεχίσει να λειτουργεί κανονικά, όπως και οι τηλεφωνικές παραγγελίες με παραδόσεις κατ' οίκον. Οι συνέπειες στην χρηματοοικονομική κατάσταση δεν είναι δυνατόν να προβλεφθούν καθώς δεν έχει οριστικοποιηθεί η χρονική διάρκεια των μέτρων και η εξέλιξη του φαινομένου και επίσης δεν έχουν ανακοινωθεί τα μέτρα στήριξης της κυβέρνησης προς τις πληττόμενες επιχειρήσεις.



From: ΕΛΛΗΝΙΚΑ ΠΕΤΡΕΛΑΙΑ Α.Ε.  
Posted At: 17 March 2020 16:25  
Conversation: ΑΝΑΚΟΙΝΩΣΗ ΡΥΘΜΙΖΟΜΕΝΗΣ  
ΠΛΗΡΟΦΟΡΙΑΣ ΤΟΥ Ν. 3556/2007:  
Γνωστοποίηση συναλλαγών  
Posted To: DOLAnnouncements  
Subject: ΑΝΑΚΟΙΝΩΣΗ ΡΥΘΜΙΖΟΜΕΝΗΣ  
ΠΛΗΡΟΦΟΡΙΑΣ ΤΟΥ Ν. 3556/2007:  
Γνωστοποίηση συναλλαγών

ΑΝΑΚΟΙΝΩΣΗ ΡΥΘΜΙΖΟΜΕΝΗΣ ΠΛΗΡΟΦΟΡΙΑΣ ΤΟΥ Ν. 3556/2007: Γνωστοποίηση  
συναλλαγών /

[Γνωστοποίηση συναλλαγών](#)

From: UNIBIOS A.E.  
Posted At: 17 March 2020 16:35  
Conversation: ΑΝΑΚΟΙΝΩΣΗ ΡΥΘΜΙΖΟΜΕΝΗΣ  
ΠΛΗΡΟΦΟΡΙΑΣ ΤΟΥ Ν. 3556/2007:  
Γνωστοποίηση συναλλαγών  
Posted To: DOLAnnouncements  
Subject: ΑΝΑΚΟΙΝΩΣΗ ΡΥΘΜΙΖΟΜΕΝΗΣ  
ΠΛΗΡΟΦΟΡΙΑΣ ΤΟΥ Ν. 3556/2007:  
Γνωστοποίηση συναλλαγών

Η εταιρεία UNIBIOS ΑΝΩΝΥΜΗ ΕΤΑΙΡΕΙΑ ΣΥΜΜΕΤΟΧΩΝ γνωστοποιεί, μετά από σχετική ενημέρωση, ότι την Τρίτη 17.03.2020 : Η εταιρία Ήφαιστος Ανώνυμος Βιομηχανική και Εμπορική Εταιρία Μετάλλων που έχει στενό δεσμό με τον Πρόεδρο του Διοικητικού Συμβουλίου Αντώνιο Σβορώνο προέβη σε αγορά 19.787 μετοχών της εταιρίας μας (που αντιστοιχούν σε 19.787 δικαιώματα ψήφου) με μέση τιμή 0,2154 ανά μετοχή. Ο κος Αντώνιος Σβορώνος, Πρόεδρος του Διοικητικού Συμβουλίου της εταιρίας μας προέβη σε αγορά 425.690 μετοχών της εταιρίας μας (που αντιστοιχούν 425.690 δικαιώματα ψήφου) με μέση τιμή 0,1905 ευρώ ανά μετοχή. Επίσης η εταιρία Αντώνιος Σβορώνος και Συνεργάτες Συμβουλευτικών Διοικητικών Υπηρεσιών Μονοπρόσωπη Ιδιωτική Κεφαλαιουχική Εταιρία που είναι Νομικό Πρόσωπο που έχει στενό δεσμό με τον κύριο Αντώνιο Σβορώνο, Πρόεδρο του ΔΣ της εταιρίας μας, προέβη στην πώληση 425.660 μετοχών της εταιρίας μας (που αντιστοιχούν 425.660 δικαιώματα ψήφου) με μέση τιμή 0,1897 ευρώ ανά μετοχή. Ο κος Ορφέας Μαυρίκιος, Αντιπρόεδρος και Διευθύνων Σύμβουλος, προέβη σε αγορά 200.000 μετοχών της εταιρίας μας (που αντιστοιχούν 200.000 δικαιώματα ψήφου) με μέση τιμή 0,195 ευρώ ανά μετοχή. Επίσης η εταιρία Ορφέας Μαυρίκιος και Συνεργάτες Συμβουλευτική Μονοπρόσωπη Ιδιωτική Κεφαλαιουχική Εταιρία που είναι Νομικό Πρόσωπο που έχει στενό δεσμό με τον κύριο Ορφέα Μαυρίκιο, Αντιπρόεδρο και Διευθύνοντα Σύμβουλο της εταιρίας μας, προέβη στην Πώληση 200.000 μετοχών της εταιρίας μας (που αντιστοιχούν 200.000 δικαιώματα ψήφου) με μέση τιμή 0,195 ευρώ ανά μετοχή. Η παρούσα ανακοίνωση γίνεται στα πλαίσια της γνωστοποίησης των συναλλαγών των προσώπων που ασκούν Διευθυντικά Καθήκοντα σύμφωνα με το άρθρο 19 του Κανονισμού (ΕΕ) 596/2014 του Ευρωπαϊκού Κοινοβουλίου και του Συμβουλίου και σύμφωνα με το άρθρο 21 του Ν.3556/2007.

**Ομολογιακά Δάνεια Επιχειρήσεων – Οργανωμένη Αγορά (Μετατρέψιμα)**

Πλήθος Εισηγμένων Ομολογίων	Ονομαστική αξία	Τιμή έκδοσης	Σημερινό επιτόκιο	Ημερ. λήξης	Διάρκεια (έτη)	Σημείωση	Τοκομερίδιο		Μον. Διαπρα.	Ομόλογα Επιχειρήσεων	Κατωτ Τιμή	Ανωτ Τιμή	Τιμή κλεισ.	Προηγ. Κλείσιμο-ημέρια	Όγκος	Αξία Συναλλαγών	Τελευταία εντολή			Μεγ έτους	
							Κοινό	Προτιμησιακό									Τιμή	Αγορ./ Πώλ.	Ημερομηνία		λαχ
171.246.551	0.30	0.30	1.00	11/10/2025	9	---	14	---	1	FORTHNET A.E. (Μ.Ο.Δ.)	---	---	---	---	---	---	0.3000	A	05/02/2020	100.0000	100.0000

**Σημειώσεις Εταιρικών Ομολόγων**

Ο Όγκος Συναλλαγών υπολογίζεται ως (Τεμάχια) \* (Ονομαστική Τιμή). Η Αξία Συναλλαγών υπολογίζεται ως (Τεμάχια) \* (Ονομαστική Τιμή) \* (Τιμή %) + (Δεδουλευμένοι Τόκοι).

Οι τιμές συναλλαγών των ομολόγων υπολογίζονται ως ποσοστό επί τοις εκατό (%) της ονομαστικής τους τιμής.

Όλα τα ομόλογα έχουν Ονομαστική Αξία εκπεφρασμένη σε Ευρώ (εκτός εάν σημειώνεται διαφορετικά).

**Ομολογιακά Δάνεια Επιχειρήσεων – Οργανωμένη Αγορά (Μη Μετατρέψιμα)**

Πλήθος Εισηγμένων Ομολογιών	Ονομαστική αξία	Τιμή έκδοσης	Σημερινό επιτόκιο	Ημερ. λήξης	Διάρκεια (έτη)	Σημείωση	Τοκομερίδιο		Μον. Διασπ.	Ομόλογα Επιχειρήσεων	Δεδ. Τόκος Αποδ./Λήξη	Κατωτ Τιμή	Ανωτ Τιμή	Τιμή κλεισ.	Προηγ. Κλείσιμο-ημ/νία	Όγκος	Αξία Συναλλαγών	Τελευταία εντολή			λαχ έτους	Μεγ έτους		
							Κοινό	Προτιμησιακό										Τιμή	Αγορ./ Πώλ.	Ημερομηνία				
175,000	1,000.00	1,000.00	3.40	26/07/2024	5	---	2	---	1	ΑΤΤΙCΑ Α.Ε. ΣΥΜΜΕΤΟΧΩΝ (Μη μετατρέψιμο)	4.9111	16.4260	61.0000	67.0000	65.7000	69.5730	16/03/2020	183,000	119,926.84	62.2010	A	17/03/2020	61.0000	100.0000
300,000	1,000.00	1,000.00	3.10	27/06/2022	5	---	6	---	1	ΜΥΤΙΛΗΝΑΙΟΣ Α.Ε. ΟΜ. ΕΠΙΧΕΙΡΗΣΕΩΝ (Μη Μετατρέψιμο)	7.1472	5.7590	90.0000	95.0000	93.5714	90.0000	16/03/2020	184,000	167,491.24	90.2000	A	17/03/2020	88.5000	101.0000
50,000	1,000.00	1,000.00	4.25	20/06/2022	5	---	6	---	1	ΣΥΣΤΗΜΑΤΑ SUNLIGHT Α.Β.Ε.Ε. (Μη Μετατρέψιμο)	10.6250	8.2630	90.0000	91.5000	90.3857	91.0910	16/03/2020	35,000	32,006.88	90.5000	A	17/03/2020	90.0000	102.0000
200,000	1,000.00	1,000.00	3.50	21/03/2022	5	---	6	---	1	Ο.Π.Α.Π. Α.Ε. (Μη Μετατρέψιμο)	17.3056	3.8420	98.1501	99.0000	98.5828	98.0000	16/03/2020	376,000	377,164.21	98.5000	A	17/03/2020	98.0000	100.9900
40,000,000	1.00	1.00	5.00	04/10/2021	5	---	14	---	1	HOUSEMARKET Α.Ε. (Μη Μετατρέψιμο)	0.0100	6.4180	93.5000	99.0000	96.3714	99.0080	16/03/2020	58,352	55,658.18	94.0000	A	17/03/2020	96.3714	105.1000
24,260	1,000.00	1,000.00	4.95	26/06/2023	5	---	4	---	1	B&F Α.Β.Ε.Ε. ΕΝΔΥΜΑΤΩΝ (Μη μετατρέψιμο)	11.4125	16.2750	71.0000	80.1150	72.5400	77.4830	16/03/2020	92,000	67,786.75	68.0510	A	17/03/2020	72.5400	94.9999
90,000	1,000.00	1,000.00	3.00	11/05/2023	5	---	4	---	1	CORAL Α.Ε. (Μη μετατρέψιμο)	10.7500	4.5360	88.0000	95.0000	95.0000	89.4200	16/03/2020	139,000	131,389.25	90.0010	A	17/03/2020	89.4200	105.0000
120,000	1,000.00	1,000.00	3.95	04/04/2025	7	---	4	---	1	ΓΕΚ ΤΕΡΝΑ Α.Ε. (Μη μετατρέψιμο)	18.3236	5.7750	85.1010	91.0000	91.0000	93.4270	16/03/2020	99,000	88,662.38	90.7000	A	17/03/2020	91.0000	107.2000
150,000	1,000.00	1,000.00	2.60	22/10/2026	7	---	1	---	1	ΤΕΡΝΑ ΕΝΕΡΓΕΙΑΚΗ Μ.Α.Ε.Χ. (Μη μετατρέψιμο)	10.7611	4.9320	85.0000	89.0000	88.0000	90.5130	16/03/2020	339,000	300,418.40	87.0000	A	17/03/2020	85.0000	102.8000
200,000	1,000.00	1,000.00	3.60	12/03/2026	7	---	3	---	1	ΑΕΡΟΠΟΡΙΑ ΑΙΓΑΙΟΥ Α.Ε. (Μη μετατρέψιμο)	0.7000	14.0730	64.0001	70.0000	64.0001	62.5570	16/03/2020	84,000	55,879.80	64.0001	A	17/03/2020	62.5571	107.3000

**Σημειώσεις Εταιρικών Ομολόγων**

Ο Όγκος Συναλλαγών υπολογίζεται ως (Τεμάχια) \* (Ονομαστική Τιμή). Η Αξία Συναλλαγών υπολογίζεται ως (Τεμάχια) \* (Ονομαστική Τιμή) \* (Τιμή %) + (Δεδουλευμένοι Τόκοι).

Οι τιμές συναλλαγών των ομολόγων υπολογίζονται ως ποσοστό επί τοις εκατό (%) της ονομαστικής τους τιμής.

Όλα τα ομόλογα έχουν Ονομαστική Αξία εκπεφρασμένη σε Ευρώ (εκτός εάν σημειώνεται διαφορετικά).

**Ομόλογα Ελληνικού Δημοσίου**

Πλήθος Εισηγμ. Ομολογιών	Ονομ. αξία	Σημερινό επιτόκιο	Υπολογισμός Δεδουλευμένων	Ημερ/νία Λήξης [1]	Διάρκεια (έτη)	Σημείωση	Ημερομηνία Πληρ.	Αξία τρέχοντος	Μον. Διαπρ.	Ομόλογα Ελληνικού Δημοσίου	Κατωτ Τιμή	Ανωτ Τιμή	Τιμή κλεισ.	Προηγ. Κλείσιμο-ημ/νία	Όγκος	Αξία Συναλλαγών	Τελευταία εντολή Αγορ./ Πώλ. Ημερομηνία
3,000,000	1,000.00	4.38	Πργμ/Πργμ	01/08/2022	5	---	01/08	4.38	1	ΟΕΔ-ΣΤΘ-010822-05X-4,375-1,000	---	---	---	---	---	---	1.0000 A 28/11/2018
2,500,000	1,000.00	1.88	Πργμ/Πργμ	04/02/2035	15	---	04/02	1.88	1	ΟΕΔ-ΣΤΘ-040235-15X-1,875-1,000	---	---	---	---	---	---	---
2,500,000	1,000.00	3.45	Πργμ/Πργμ	02/04/2024	5	---	02/04	3.45	1	ΟΕΔ-ΣΤΘ-020424-05X-3,450-1,000	---	---	---	---	---	---	---
4,355,990,324	1.00	3.50	Πργμ/Πργμ	30/01/2023	5	---	01/02 - 31/01	3.50	1	ΟΕΔ-ΣΤΘ-300123-05X-3,500-1,00	---	---	---	94.5720 13/07/2018	---	---	1.0000 A 28/11/2018
5,962,747,327	1.00	3.75	Πργμ/Πργμ	30/01/2028	10	---	/02 - 01/02 - 31/	3.75	1	ΟΕΔ-ΣΤΘ-300128-10X-3,750-1,00	---	---	---	85.4610 13/07/2018	---	---	1.0000 A 28/11/2018
6,091,218,404	1.00	3.90	Πργμ/Πργμ	30/01/2033	15	---	/02 - 01/02 - 31/	3.90	1	ΟΕΔ-ΣΤΘ-300133-15X-3,900-1,00	---	---	---	78.6730 13/07/2018	---	---	1.0000 A 28/11/2018
4,805,399,486	1.00	4.00	Πργμ/Πργμ	30/01/2037	19	---	/02 - 01/02 - 31/	4.00	1	ΟΕΔ-ΣΤΘ-300137-19X-4,000-1,00	---	---	---	77.0370 13/07/2018	---	---	1.0000 A 28/11/2018
4,603,713,186	1.00	4.20	Πργμ/Πργμ	30/01/2042	24	---	/02 - 01/02 - 31/	4.20	1	ΟΕΔ-ΣΤΘ-300142-24X-4,200-1,00	---	---	---	77.7640 13/07/2018	---	---	1.0000 A 28/11/2018
550,418,123	1.00	3.65	Πργμ/Πργμ	24/02/2023	11	---	24/02	3.65	1	ΟΕΔ-ΣΤΘ-240223-11X-2,000-1,00	---	---	---	10.0000 22/06/2015	---	---	10.0000 A 11/07/2019
445,007,576	1.00	3.65	Πργμ/Πργμ	24/02/2024	12	---	24/02	3.65	1	ΟΕΔ-ΣΤΘ-240224-12X-2,000-1,00	---	---	---	10.0000 22/06/2015	---	---	---
423,674,226	1.00	3.65	Πργμ/Πργμ	24/02/2025	13	---	24/02	3.65	1	ΟΕΔ-ΣΤΘ-240225-13X-2,000-1,00	---	---	---	10.0000 22/06/2015	---	---	---
212,292,153	1.00	3.65	Πργμ/Πργμ	24/02/2026	14	---	24/02	3.65	1	ΟΕΔ-ΣΤΘ-240226-14X-2,000-1,00	---	---	---	10.0000 22/06/2015	---	---	---
160,621,352	1.00	3.65	Πργμ/Πργμ	24/02/2027	15	---	24/02	3.65	1	ΟΕΔ-ΣΤΘ-240227-15X-2,000-1,00	---	---	---	10.0000 22/06/2015	---	---	---
183,244,055	1.00	3.65	Πργμ/Πργμ	24/02/2028	16	---	24/02	3.65	1	ΟΕΔ-ΣΤΘ-240228-16X-2,000-1,00	---	---	---	10.0000 22/06/2015	---	---	---
164,802,894	1.00	3.65	Πργμ/Πργμ	24/02/2029	17	---	24/02	3.65	1	ΟΕΔ-ΣΤΘ-240229-17X-2,000-1,00	---	---	---	10.0000 22/06/2015	---	---	---
165,460,943	1.00	3.65	Πργμ/Πργμ	24/02/2030	18	---	24/02	3.65	1	ΟΕΔ-ΣΤΘ-240230-18X-2,000-1,00	---	---	---	10.0000 22/06/2015	---	---	---
129,007,241	1.00	3.65	Πργμ/Πργμ	24/02/2031	19	---	24/02	3.65	1	ΟΕΔ-ΣΤΘ-240231-19X-2,000-1,00	---	---	---	10.0000 22/06/2015	---	---	---
126,192,683	1.00	3.65	Πργμ/Πργμ	24/02/2032	20	---	24/02	3.65	1	ΟΕΔ-ΣΤΘ-240232-20X-2,000-1,00	---	---	---	10.0000 22/06/2015	---	---	---
146,905,168	1.00	3.65	Πργμ/Πργμ	24/02/2033	21	---	24/02	3.65	1	ΟΕΔ-ΣΤΘ-240233-21X-2,000-1,00	---	---	---	10.0000 22/06/2015	---	---	---
154,475,606	1.00	3.65	Πργμ/Πργμ	24/02/2034	22	---	24/02	3.65	1	ΟΕΔ-ΣΤΘ-240234-22X-2,000-1,00	---	---	---	10.0000 22/06/2015	---	---	---
144,429,441	1.00	3.65	Πργμ/Πργμ	24/02/2035	23	---	24/02	3.65	1	ΟΕΔ-ΣΤΘ-240235-23X-2,000-1,00	---	---	---	10.0000 22/06/2015	---	---	---
166,211,676	1.00	3.65	Πργμ/Πργμ	24/02/2036	24	---	24/02	3.65	1	ΟΕΔ-ΣΤΘ-240236-24X-2,000-1,00	---	---	---	10.0000 22/06/2015	---	---	---
145,461,669	1.00	3.65	Πργμ/Πργμ	24/02/2037	25	---	24/02	3.65	1	ΟΕΔ-ΣΤΘ-240237-25X-2,000-1,00	---	---	---	10.0000 22/06/2015	---	---	---
146,941,087	1.00	3.65	Πργμ/Πργμ	24/02/2038	26	---	24/02	3.65	1	ΟΕΔ-ΣΤΘ-240238-26X-2,000-1,00	---	---	---	10.0000 22/06/2015	---	---	---
135,115,612	1.00	3.65	Πργμ/Πργμ	24/02/2039	27	---	24/02	3.65	1	ΟΕΔ-ΣΤΘ-240239-27X-2,000-1,00	---	---	---	10.0000 22/06/2015	---	---	---
141,909,637	1.00	3.65	Πργμ/Πργμ	24/02/2040	28	---	24/02	3.65	1	ΟΕΔ-ΣΤΘ-240240-28X-2,000-1,00	---	---	---	10.0000 22/06/2015	---	---	---
136,788,720	1.00	3.65	Πργμ/Πργμ	24/02/2041	29	---	24/02	3.65	1	ΟΕΔ-ΣΤΘ-240241-29X-2,000-1,00	---	---	---	10.0000 22/06/2015	---	---	---
163,643,410	1.00	3.65	Πργμ/Πργμ	24/02/2042	30	---	24/02	3.65	1	ΟΕΔ-ΣΤΘ-240242-30X-2,000-1,00	---	---	---	10.0000 22/06/2015	---	---	---
4,000,000	1,000.00	3.88	Πργμ/Πργμ	12/03/2029	10	---	12/03	3.88	1	ΟΕΔ-ΣΤΘ-120329-10X-3,875-1,0000	---	---	---	---	---	100.0000 A 15/10/2019	
503,753	1,000.00	0.32	FLR Πργμ/360	16/09/2021	2	---	16/03 - 16/09	---	1	ΟΕΔ-ΚΥΜ-160921-02X-0,319-1,000	---	---	---	---	---	---	---
3,000,000	1,000.00	3.38	Πργμ/Πργμ	15/02/2025	7	---	15/02	3.38	1	ΟΕΔ-ΣΤΘ-150225-07X-3,375-1,000	---	---	---	---	---	---	---
250,250	1,000.00	2.90	Πργμ/Πργμ	20/03/2023	4	---	20/03	2.90	1	ΟΕΔ-ΣΤΘ-200323-04X-2,900-1,000	---	---	---	---	---	---	---
964,000	1,000.00	3.25	Πργμ/Πργμ	20/03/2025	6	---	20/03	3.25	1	ΟΕΔ-ΣΤΘ-200325-06X-3,250-1,000	---	---	---	---	---	---	---
2,100,000	1,000.00	3.55	Πργμ/Πργμ	20/03/2026	7	---	20/03	3.55	1	ΟΕΔ-ΣΤΘ-200326-07X-3,550-1,000	---	---	---	---	---	---	---
3,314,250	1,000.00	3.25	Πργμ/Πργμ	20/03/2050	30	---	20/03	3.25	1	ΟΕΔ-ΣΤΘ-200350-30X-3,250-1,000	---	---	---	---	---	---	---

**Σημειώσεις Ομολόγων Ελλ. Δημοσίου**

Ο Όγκος Συναλλαγών υπολογίζεται ως (Τεμάχια) \* (Ονομαστική Τιμή). Η Αξία Συναλλαγών υπολογίζεται ως (Τεμάχια) \* (Ονομαστική Τιμή) \* (Τιμή %) + (Δεδουλευμένοι Τόκοι)

Η Αξία του τρέχοντος τοκομεριδίου για τις εκδόσεις Ονομαστικής Αξίας 0,01 ευρώ, αναφέρεται σε Ονομαστική Αξία 100 ευρώ.

FLR (= Floating Interest Rate) Ομόλογο Μεταβλητού Επιτοκίου.

[1] - Η Ημερομηνία Λήξης της τοκοφόρου περιόδου και η Ημερομηνία Πληρωμής του τοκομεριδίου.

**Ομόλογα Ελληνικού Δημοσίου**

Πλήθος Εισηγμ. Ομολογιών	Ονομ. αξία	Σημερινό επιτόκιο	Υπολογισμός Δεδουλευμένων	Ημερ/νία Λήξης [1]	Διάρκεια (έτη)	Σημείωση	Ημερομηνία Πληρ.	Αξία τρέχοντος	Μον. Διαπρ.	Ομόλογα Ελληνικού Δημοσίου	Κατωτ Τιμή	Ανωτ Τιμή	Τιμή κλεισ.	Προηγ. Κλείσιμο-ημ/νία	Όγκος	Αξία Συναλλαγών	Τελευταία εντολή Αγορ./ Πώλ. Ημερομηνία
2,500,000	1,000.00	1.88	Πργμ/Πργμ	23/07/2026	7	---	23/07	1.88	1	ΟΕΔ-ΣΤΘ-230726-07Χ-1,875-1,000	---	---	---	---	---	---	---

**Σημειώσεις Ομολόγων Ελλ. Δημοσίου**

Ο Όγκος Συναλλαγών υπολογίζεται ως (Τεμάχια) \* (Ονομαστική Τιμή). Η Αξία Συναλλαγών υπολογίζεται ως (Τεμάχια) \* (Ονομαστική Τιμή) \* (Τιμή %) + (Δεδουλευμένοι Τόκοι)

Η Αξία του τρέχοντος τοκομεριδίου για τις εκδόσεις Ονομαστικής Αξίας 0,01 ευρώ, αναφέρεται σε Ονομαστική Αξία 100 ευρώ.

FLR (= Floating Interest Rate) Ομόλογο Μεταβλητού Επιτοκίου.

[1] - Η Ημερομηνία Λήξης της τοκοφόρου περιόδου και η Ημερομηνία Πληρωμής του τοκομεριδίου.

**Έντοκα Γραμμάτια & Zero Coupon Ομόλογα Ελληνικού Δημοσίου**

Ημερ/νία	Διάρκειας 13 εβδομάδων									Διάρκειας 26 εβδομάδων									Διάρκειας 52 εβδομάδων								
	Ημερ/νία Λήξης	Αρχικό Επιτόκιο	Πλήθος Εισηγμένων	Όνομ/κή αξία	Τιμή έκδοσης	Τελευταία Τιμή	Συναλλαγή Ημερομηνία	Όγκος Συναλλαγών	Σημ.	Ημερ/νία Λήξης	Αρχικό Επιτόκιο	Πλήθος Εισηγμένων	Όνομ/κή αξία	Τιμή έκδοσης	Τελευταία Τιμή	Συναλλαγή Ημερομηνία	Όγκος Συναλλαγών	Σημ.	Ημερ/νία Λήξης	Αρχικό Επιτόκιο	Πλήθος Εισηγμένων	Όνομ/κή αξία	Τιμή έκδοσης	Τελευταία Τιμή	Συναλλαγή Ημερομηνία	Όγκος Συναλλαγών	Σημ.
14/06/2019	---	---	---	---	---	---	---	---	---	---	---	---	---	---	---	---	---	---	12/06/2020	0.47	1,000,000	1,000.00	995.30	---	---	---	---
13/09/2019	---	---	---	---	---	---	---	---	---	---	---	---	---	---	---	---	---	---	11/09/2020	0.29	1,000,000	1,000.00	997.05	---	---	---	---
13/12/2019	---	---	---	---	---	---	---	---	---	---	---	---	---	---	---	---	---	---	11/12/2020	0.07	1,000,000	1,000.00	999.30	---	---	---	---

**Ημερήσιο Δελτίο Τιμών**

Έτος: 141 Αύξων Αριθμός Συνεδρίασης: 52

Ενότητα 5: Ομόλογα Ελληνικού Δημοσίου Διαπραγματεύσιμα με τη Μέθοδο Εκφώνησης - Αντιφώνησης

Τρίτη, 17 Μαρτίου, 2020

Ομόλογα σε Κυκλοφορία	Νόμισμα / Ελάχιστη διαπραγ.	Ημερομηνία Πληρ.	Αξία τρέχοντος τοκομεριδίου	Σημείωση	Τοκομερίδιο	Μονάδα διαπίσης	Ημερ/νία Έκδοσης	Διάρκεια (έτη)	Σημερινό επιτόκιο	Υ.Δ.Τ σε	Ομόλογα	Τελευταία τιμή προηγ.	Τελευτ. Τιμή	Εκφ. τοις μετρητοίς (€) Αγور. / Πώλ Ημερομηνία	Συναλλαγές σε τμχ	Ελάχιστο ζωής	Μέγιστο ζωής		
0	GBP / 10	01/12	0.25	---	63	1	01/12/1928	100	2.5	360	Ε.Κ.Τ.Ε.	---	---	---	---	---	---		
103,746	GBP / 10	01/12	0.25	---	61	1	01/12/1930	98	2.5	360	Ε.Κ.Τ.Ε. σειρά	2.27	05/02/1996	2.27	Π	05/02/1996	---	2.27	2.27

**Νομικών Προσώπων και Εταιρειών σε Συνάλλαγμα και Ευρο**

**Σημειώσεις Ομολόγων Ελλ. Δημοσίου**

Υ.Δ.Τ: Υπολογισμός Δεδουλευμένων Τόκων.

FLR (= Floating Interest Rate) Ομόλογο Μεταβλητού Επιτοκίου.

Η ελάχιστη διαπραγματεύσιμη Ονομαστική Αξία για όλους τους Άυλους Τίτλους του Δημοσίου είναι τα 100 Ευρώ.

(μφρ-0)



**Πίνακας Μελών Χρηματιστηρίου Αθηνών και Μελών ΕΤ.ΕΚ.**

Επωνυμία	Διεύθυνση	Τηλέφωνο	Φαξ	Αγορά Μετοχών			Αγορά Παραγώγων		Μέλη ΕΤ.ΕΚ.	
				Μέλος Αγοράς	Μέλος εξ Αποστάσεως	Ειδικός Διαπρήτης	Διαπρήτης	Ειδικός Διαπρήτης	Γενικό Εκκαθιστικό	Άμεσο Εκκαθιστικό
ALPHA ΤΡΑΠΕΖΑ Α.Ε.	ΣΤΑΔΙΟΥ 40, ΑΘΗΝΑ	(210)-3260000	(210)-3264116						a	
		(210)-3265546	(210)-3265811							
ΛΕΩΦ. ΑΘΗΝΩΝ 103, ΑΘΗΝΑ		+30 2103436820	210-3436270							
ARGUS STOCKBROKERS LTD	25 ΛΕΩΦΟΡΟΣ ΔΗΜΟΣΘΕΝΗ ΣΕΒΕΡΗ 25 ,	0035722717000		a	a		a			
ATLANTIC SECURITIES LTD	ΠΡΟΔΡΟΜΟΥ 37 37 ,	0035722445400		a						
ATLANTIC SECURITIES LTD	ΠΡΟΔΡΟΜΟΥ 37 ,	22445400			a					
ΑΧΟΝ ΧΡΗΜΑΤΙΣΤΗΡΙΑΚΗ Α.Ε.Π.Ε.Υ.	ΣΤΑΔΙΟΥ 48 48, ΑΘΗΝΑ	2103363800		a			a			
ΒΕΤΑ ΧΡΗΜΑΤΙΣΤΗΡΙΑΚΗ Α.Ε.Π.Ε.Υ.	Λ.ΑΛΕΞΑΝΔΡΑΣ 29 29 , ΑΘΗΝΑ	2106478930		a		a	a			a
BNP PARIBAS SECURITIES SERVICES	ΛΑΜΨΑΚΟΥ 2 2, ΑΘΗΝΑ	2107468500							a	
BOFA SECURITIES EUROPE SA	112 AVENUE KL?BER 75116 ,	+33 153655555		a	a					
CAPITAL ΑΧΕΠΕΥ	ΜΗΤΡΟΠΟΛΕΩΣ 58 58, ΑΘΗΝΑ	2103369700		a			a			
CFS ΧΡΗΜΑΤΙΣΤΗΡΙΑΚΗ Α.Ε.Π.Ε.Υ.	ΠΑΠΑΡΡΗΓΟΠΟΥΛΟΥ 3 3, ΑΘΗΝΑ	2103360800		a						
CITIGROUP GLOBAL MARKETS EUROPE AG	REUTERWEG 16 FRANKFURT 16,	+49 691366-0		a	a					
CITIGROUP GLOBAL MARKETS LIMITED	33 CANADA SQUARE -CANARY WHARF 1,	+44 02079864000		a	a					
CREDIT SUISSE SECURITIES (EUROPE) LIMITED	ONE CABOT SQUARE 1 , LONDON	+44 2078888888		a	a					
CREDIT SUISSE SECURITIES SOCIEDAD DE VALORES SA	CALLE AYALA 42, 3A PLANTA-B MADRID ,	+34917916000		a	a					
DEUTSCHE BANK AG	GREAT WINCHESTER STREET 1 , LONDON	+44 20 754 54209	00441133361437		a					
EUROBANK EQUITIES Α.Ε.Π.Ε.Υ.	ΦΙΛΕΛΛΗΝΩΝ 10 & ΞΕΝΟΦΩΝΤΟΣ 13 , ΑΘΗΝΑ	2103720000		a		a	a			a
EUROCORP Α.Ε.Π.Ε.Υ.	ΠΛ.ΦΙΛΙΚΗΣ ΕΤΑΙΡΕΙΑΣ 14 14, ΑΘΗΝΑ	2107263600		a			a			a
EUROTRUST ΧΡΗΜΑΤΙΣΤΗΡΙΑΚΗ Α.Ε.Π.Ε.Υ.	ΣΕΒΑΣΤΟΥΠΟΛΕΩΣ 113 113, ΑΘΗΝΑ	2103363100		a						
EUROXX ΧΡΗΜΑΤΙΣΤΗΡΙΑΚΗ Α.Ε.Π.Ε.Υ.	ΠΑΛΛΙΟΛΟΓΟΥ 7, ΧΑΛΑΝΔΡΙ	+30 2106879400	210-6879401	a		a	a			a
	ΠΑΛΛΙΟΛΟΓΟΥ 7, ΧΑΛΑΝΔΡΙ	(210)-6879400	(210)-6879401							
GLOBAL CAPITAL SECURITIES & FINANCIAL SERVICES LTD	Λ.ΑΡΧΙΕΠΙΣΚΟΠΟΥ ΜΑΚΑΡΙΟΥ Γ50 50,	0035722710710		a	a					
HSBC FRANCE	Λ.ΜΕΣΟΓΕΙΩΝ 109-111 109-111,	2106960000							a	
INDEX ΧΡΗΜΑΤΙΣΤΗΡΙΑΚΗ Α.Ε.Π.Ε.Υ.	ΔΡΑΓΑΤΣΑΝΙΟΥ 6 6, ΑΘΗΝΑ	2103213920		a						
LAIKI FINANCIAL SERVICES LTD	ΛΕΩΦ. ΒΥΡΩΝΟΣ 26, ΛΕΥΚΩΣΙΑ ΚΥΠΡΟΥ	357 22367367	357 22718567		a					
MEGA EQUITY SECURITIES & FINANCIAL SERVICES PUBLIC LTD	ΛΕΩΦ.ΓΡΙΒΑ ΔΙΓΕΝΗ 42-44 42-44,	0035722711711		a	a		a			
MERIT ΧΡΗΜΑΤΙΣΤΗΡΙΑΚΗ Α.Ε.Π.Ε.Υ.	ΣΟΦΟΚΛΕΟΥΣ 5 5, ΑΘΗΝΑ	2103671880		a		a	a			a
MERRILL LYNCH INTERNATIONAL	2 KING EDWARD STREET 2 , LONDON	+44 20276281000		a	a					
NUNTIIUS ΧΡΗΜΑΤΙΣΤΗΡΙΑΚΗ Α.Ε.Π.Ε.Υ.	ΔΡΑΓΑΤΣΑΝΙΟΥ 6 6, ΑΘΗΝΑ	2103350599		a						
ONE PLUS CAPITAL LIMITED	75 PRODROMOU AVENUE NICOSIA 1307 ,	35722873760		a	a					
PROCHOICE CHRIMATISTIRIAKI LTD	ΛΕΩΦ.ΣΠΥΡΟΥ ΚΥΠΡΙΑΝΟΥ 57, ΑΚΙΝΗΤΑ Φ 57,	035724661192		a	a					
SHARELINK SECURITIES & FINANCIAL SERVICES LTD	HOUSE-ΘΕΟΤΟΚΗ 6 ΜΕΓΑΡΟ ΕΛΛΗΝΑ 6 ,	+357 22554200		a	a		a			

**Πίνακας Μελών Χρηματιστηρίου Αθηνών και Μελών ΕΤ.ΕΚ.**

Επωνυμία	Διεύθυνση	Τηλέφωνο	Φαξ	Αγορά Μετοχών			Αγορά Παραγώγων		Μέλη ΕΤ.ΕΚ.	
				Μέλος Αγοράς	Μέλος εξ Αποστάσεως	Ειδικός Διαπρήτης	Διαπρήτης	Ειδικός Διαπρήτης	Γενικό Εκκαθιστικό	Άμεσο Εκκαθιστικό
SOCIETE GENERALE S.A.	17 COURS VALMY, CEDEX ,	+157290504		a	a		a			
SOLIDUS SECURITIES Α.Ε.Π.Ε.Υ.	ΛΟΥΙΖΗΣ ΡΙΑΝΚΟΥΡ 64 64, ΑΘΗΝΑ	2106900600		a			a			a
THE CYPRUS INVESTMENT & SECURITIES CORPORATION LTD	ΛΕΩΦ. ΛΕΜΕΣΟΥ 154 154,	0035722121700		a	a					
UBS EUROPE SE	OPERNTURM, BOCKENHEIMER LANDSTRASSE 2-4 ,	496921790		a	a					
UBS LIMITED	FINSBURY AVENUE 1 , LONDON	+44 2075687135			a					
<b>Α. ΣΑΡΡΗΣ ΧΡΗΜΑΤΙΣΤΗΡΙΑΚΗ Α.Ε.Π.Ε.Υ.</b>	ΔΡΑΓΑΤΣΑΝΙΟΥ 6 6, ΑΘΗΝΑ	2103367700		a						
<b>ΑΛΦΑ FINANCE ΑΕΠΕΥ</b>	ΜΕΡΛΙΝ 5 5, ΑΘΗΝΑ	2103677400		a		a	a	a		a
<b>Γ. Α. ΠΕΡΒΑΝΑΣ ΧΡΗΜΑΤΙΣΤΗΡΙΑΚΗ Α.Ε.Π.Ε.Υ</b>	ΣΟΦΟΚΛΕΟΥΣ 7-9 7-9, ΑΘΗΝΑ	2103727200		a						
<b>ΔΥΝΑΜΙΚΗ ΧΡΗΜΑΤΙΣΤΗΡΙΑΚΗ Α.Ε.Π.Ε.Υ</b>	ΤΡΑΛΛΕΩΝ 2 & Λ.ΣΥΓΓΡΟΥ 223 , ΝΕΑ ΣΜΥΡΝΗ	2103677700		a			a			a
<b>ΕΘΝΙΚΗ ΤΡΑΠΕΖΑ ΤΗΣ ΕΛΛΑΔΟΣ Α.Ε.</b>	ΑΚΑΔΗΜΙΑΣ 68, ΑΘΗΝΑ	(210)-3328817	(210)-3328678	a		a	a		a	
	ΑΙΟΛΟΥ 86, ΑΘΗΝΑ	(210)-3341000	(210)-3228187							
<b>ΕΘΝΙΚΗ ΧΡΗΜΑΤΙΣΤΗΡΙΑΚΗ Α.Ε.Π.Ε.Υ.</b>	ΛΕΩΦ. ΚΗΦΙΣΙΑΣ 66 (ΚΤΗΡΙΟ Α) 66, ΜΑΡΟΥΣΙ	2107720000		a		a	a	a		
<b>ΕΛΛΗΝΙΚΗ ΤΡΑΠΕΖΑ (ΕΠΕΝΔΥΣΕΙΣ) ΛΤΔ</b>	ΛΕΩΦ.ΚΥΡΙΑΚΟΥ ΜΑΤΣΗ 31 - ΤΘ 24747 , ΛΕΥΚΩΣΙΑ ΚΥΠΡΟΥ	+357 22500100	357 22500110		a					
<b>ΕΛΛΗΝΟΑΜΕΡΙΚΑΝΙΚΗ ΧΡΗΜΑΤΙΣΤΗΡΙΑΚΗ ΑΕΠΕΥ</b>	ΑΝΔΡΕΑ ΠΑΠΑΝΔΡΕΟΥ 27 27, ΜΑΡΟΥΣΙ	2103311100		a		a	a			a
<b>Ι. Χ. ΜΑΥΡΙΚΗΣ ΧΡΗΜΑΤΙΣΤΗΡΙΑΚΗ Α.Ε.Π.Ε.Υ</b>	ΣΟΦΟΚΛΕΟΥΣ 5 5, ΑΘΗΝΑ	2103216730		a						
<b>ΚΑΠΠΑ ΧΡΗΜΑΤΙΣΤΗΡΙΑΚΗ Α.Ε.Π.Ε.Υ.</b>	ΒΑΛΛΩΡΙΤΟΥ 15 15, ΑΘΗΝΑ	2103678600		a			a			
<b>ΚΑΡΑΜΑΝΩΦ ΧΡΗΜΑΤΙΣΤΗΡΙΑΚΗ Α.Ε.Π.Ε.Υ.</b>	ΠΛ.ΑΓ.ΘΕΟΔΩΡΩΝ 2 2, ΑΘΗΝΑ	2103212947		a			a			
<b>ΚΥΚΛΟΣ ΧΡΗΜΑΤΙΣΤΗΡΙΑΚΗ Α.Ε.Π.Ε.Υ.</b>	ΠΑΝΕΠΙΣΤΗΜΙΟΥ 39 39, ΑΘΗΝΑ	2103364300		a			a			a
<b>ΛΕΩΝ ΔΕΠΟΛΑΣ ΧΡΗΜΑΤΙΣΤΗΡΙΑΚΗ Α.Ε.Π.Ε.Υ.</b>	ΧΡΗΣΤΟΥ ΛΑΔΑ 1 1, ΑΘΗΝΑ	2103213276 -28		a		a	a			
<b>Ν. ΧΡΥΣΟΧΟΙΔΗΣ ΧΡΗΜΑΤΙΣΤΗΡΙΑΚΗ Α.Ε.Π.Ε.Υ</b>	ΣΟΦΟΚΛΕΟΥΣ 7-9 7-9, ΑΘΗΝΑ	2103213913		a			a			a
<b>ΠΑΝΤΕΛΑΚΗΣ ΧΡΗΜΑΤΙΣΤΗΡΙΑΚΗ Α.Ε.Π.Ε.Υ</b>	ΕΘΝΙΚΗΣ ΑΝΤΙΣΤΑΣΕΩΣ 57, ΚΤΙΡΙΟ Β 57, ΧΑΛΑΝΔΡΙ	2106965000		a		a	a	a		
<b>ΠΕΙΡΑΙΩΣ Α.Ε.Π.Ε.Υ.</b>	ΣΤΑΔΙΟΥ 10 10, ΑΘΗΝΑ	2103354100		a		a	a	a		a
<b>ΠΗΓΑΣΟΣ ΧΡΗΜΑΤΙΣΤΗΡΙΑΚΗ Α.Ε.Π.Ε.Υ.</b>	ΒΑΛΛΩΡΙΤΟΥ 17 & ΑΜΕΡΙΚΗΣ 17 , ΑΘΗΝΑ	2103670700		a			a			
<b>ΣΤ. ΕΜ. ΛΑΥΡΕΝΤΑΚΗΣ ΧΡΗΜΑΤΙΣΤΗΡΙΑΚΗ Α.Ε.Π.Ε.Υ.</b>	ΣΟΦΟΚΛΕΟΥΣ 7-9 7-9, ΑΘΗΝΑ	2103213336		a			a			
<b>ΤΡΑΠΕΖΑ EUROBANK ERGASIAS Α.Ε.</b>	ΟΘΩΝΟΣ 8, ΑΘΗΝΑ	(210)-3337969	(210)-3245916						a	
		(210)-3337000	(210)-3233866							
	ΟΘΩΝΟΣ 8, ΑΘΗΝΑ	+30 2103337000	210-3245916							
<b>ΤΡΑΠΕΖΑ ΟΡΤΙΜΑ BANK Α.Ε.</b>	ΑΙΓΙΑΛΕΙΑΣ 32 & ΠΑΡΑΔΕΙΣΟΥ 32 , ΜΑΡΟΥΣΙ	2108173111		a		a	a	a	a	
<b>ΤΡΑΠΕΖΑ ΠΕΙΡΑΙΩΣ Α.Ε.</b>	ΑΜΕΡΙΚΗΣ 4, ΑΘΗΝΑ	(210)-3335000	(210)-3335079	a			a		a	
		(210)-3335918	(210)-3254207							
	ΑΜΕΡΙΚΗΣ 4, ΑΘΗΝΑ	+30 2103335000	210-3335079							

**Πίνακας Μετοχών Υπό Ειδική Διαπραγμάτευση**

Χρεόγραφο	Κατηγορία Διαπραγμάτευσης
Ειδικός Διαπραγματευτής	Εναρξη Ειδικής Διαπραγμάτευσης
ALPHA ETF FTSE Athex Large Cap	Διαπραγματεύσιμα Αμοιβαία Κεφάλαια (Δ.Α.Κ.)
ΑΛΦΑ FINANCE ΑΕΠΕΥ	02/01/1900
ΕΘΝΙΚΗ ΧΡΗΜΑΤΙΣΤΗΡΙΑΚΗ Α.Ε.Π.Ε.Υ.	02/01/1900
A.S. COMPANY (ΚΟ)	Κύρια Αγορά
EUROBANK EQUITIES Α.Ε.Π.Ε.Υ.	01/04/2019
ALPHA BANK (ΚΟ)	Κύρια Αγορά
EUROBANK EQUITIES Α.Ε.Π.Ε.Υ.	22/10/2006
MERIT ΧΡΗΜΑΤΙΣΤΗΡΙΑΚΗ Α.Ε.Π.Ε.Υ.	03/09/2012
ΑΛΦΑ FINANCE ΑΕΠΕΥ	29/02/2016
ΕΘΝΙΚΗ ΧΡΗΜΑΤΙΣΤΗΡΙΑΚΗ Α.Ε.Π.Ε.Υ.	02/01/1900
ΕΛΛΗΝΟΑΜΕΡΙΚΑΝΙΚΗ ΧΡΗΜΑΤΙΣΤΗΡΙΑΚΗ ΑΕΠΕΥ	25/07/2014
ΛΕΩΝ ΔΕΠΟΛΑΣ ΧΡΗΜΑΤΙΣΤΗΡΙΑΚΗ Α.Ε.Π.Ε.Υ.	04/01/2016
ΠΕΙΡΑΙΩΣ Α.Ε.Π.Ε.Υ.	28/05/2009
ΑΤΤΙΚΑ ΣΥΜΜΕΤΟΧΩΝ (ΚΟ)	Κύρια Αγορά
ΕΛΛΗΝΟΑΜΕΡΙΚΑΝΙΚΗ ΧΡΗΜΑΤΙΣΤΗΡΙΑΚΗ ΑΕΠΕΥ	28/12/2017
ΑΤΤΙΚΑ BANK Α.Τ.Ε. (ΚΟ)	Κύρια Αγορά
EUROBANK EQUITIES Α.Ε.Π.Ε.Υ.	11/11/2019
EUROXX ΧΡΗΜΑΤΙΣΤΗΡΙΑΚΗ Α.Ε.Π.Ε.Υ.	22/01/2016
ΠΕΙΡΑΙΩΣ Α.Ε.Π.Ε.Υ.	20/09/2017
AUTOHELLAS (ΚΟ)	Κύρια Αγορά
EUROXX ΧΡΗΜΑΤΙΣΤΗΡΙΑΚΗ Α.Ε.Π.Ε.Υ.	02/07/2018
ΑΛΦΑ FINANCE ΑΕΠΕΥ	01/07/2019
BRIQ PROPERTIES (ΚΟ)	Κύρια Αγορά
EUROBANK EQUITIES Α.Ε.Π.Ε.Υ.	09/09/2019
BYTE COMPUTER (ΚΟ)	Κύρια Αγορά
MERIT ΧΡΗΜΑΤΙΣΤΗΡΙΑΚΗ Α.Ε.Π.Ε.Υ.	04/08/2008
CENERGY HOLDINGS (ΚΑ)	Κύρια Αγορά
EUROBANK EQUITIES Α.Ε.Π.Ε.Υ.	02/01/2016
ΑΛΦΑ FINANCE ΑΕΠΕΥ	02/01/2016
CNL CAPITAL (ΚΟ)	Κύρια Αγορά
MERIT ΧΡΗΜΑΤΙΣΤΗΡΙΑΚΗ Α.Ε.Π.Ε.Υ.	01/10/2018
COCA-COLA HBC AG (ΚΟ)	Κύρια Αγορά
ΕΘΝΙΚΗ ΧΡΗΜΑΤΙΣΤΗΡΙΑΚΗ Α.Ε.Π.Ε.Υ.	02/01/1900
ΠΕΙΡΑΙΩΣ Α.Ε.Π.Ε.Υ.	04/05/2015
FOURLIS ΣΥΜΜΕΤΟΧΩΝ (ΚΟ)	Κύρια Αγορά
EUROBANK EQUITIES Α.Ε.Π.Ε.Υ.	01/12/2016
ΠΕΙΡΑΙΩΣ Α.Ε.Π.Ε.Υ.	06/03/2017
INTERCONTINENTAL (ΚΟ)	Κύρια Αγορά
ΛΕΩΝ ΔΕΠΟΛΑΣ ΧΡΗΜΑΤΙΣΤΗΡΙΑΚΗ Α.Ε.Π.Ε.Υ.	03/06/2019
INTRACOM HOLDINGS (ΚΟ)	Κύρια Αγορά
ΛΕΩΝ ΔΕΠΟΛΑΣ ΧΡΗΜΑΤΙΣΤΗΡΙΑΚΗ Α.Ε.Π.Ε.Υ.	08/10/2018
JUMBO (ΚΟ)	Κύρια Αγορά
MERIT ΧΡΗΜΑΤΙΣΤΗΡΙΑΚΗ Α.Ε.Π.Ε.Υ.	06/11/2017
ΠΕΙΡΑΙΩΣ Α.Ε.Π.Ε.Υ.	06/03/2017
LAMDA DEVELOPMENT(ΚΟ)	Κύρια Αγορά
EUROBANK EQUITIES Α.Ε.Π.Ε.Υ.	08/12/2014
ΠΑΝΤΕΛΑΚΗΣ ΧΡΗΜΑΤΙΣΤΗΡΙΑΚΗ Α.Ε.Π.Ε.Υ.	06/11/2017
ΠΕΙΡΑΙΩΣ Α.Ε.Π.Ε.Υ.	29/06/2017
MARFIN INVESTMENT GROUP (ΚΟ)	Κύρια Αγορά
ΠΕΙΡΑΙΩΣ Α.Ε.Π.Ε.Υ.	02/02/2009
MLS ΠΛΗΡΟΦΟΡΙΚΗ (ΚΟ)	Κύρια Αγορά
ΠΕΙΡΑΙΩΣ Α.Ε.Π.Ε.Υ.	01/08/2019
PROFILE (ΚΟ)	Κύρια Αγορά
ΠΑΝΤΕΛΑΚΗΣ ΧΡΗΜΑΤΙΣΤΗΡΙΑΚΗ Α.Ε.Π.Ε.Υ.	01/07/2019
QUEST ΣΥΜΜΕΤΟΧΩΝ (ΚΟ)	Κύρια Αγορά
ΒΕΤΑ ΧΡΗΜΑΤΙΣΤΗΡΙΑΚΗ Α.Ε.Π.Ε.Υ.	26/03/2018
EUROBANK EQUITIES Α.Ε.Π.Ε.Υ.	28/01/2019
TITAN CEMENT (ΚΑ)	Κύρια Αγορά
EUROBANK EQUITIES Α.Ε.Π.Ε.Υ.	06/11/2019
VIOTALCO SA/ΝV (ΚΑ)	Κύρια Αγορά
EUROBANK EQUITIES Α.Ε.Π.Ε.Υ.	04/03/2014
MERIT ΧΡΗΜΑΤΙΣΤΗΡΙΑΚΗ Α.Ε.Π.Ε.Υ.	17/03/2014
ΑΛΦΑ FINANCE ΑΕΠΕΥ	11/03/2008
ΑΒΑΞ Α.Ε. (ΚΟ)	Κύρια Αγορά
EUROBANK EQUITIES Α.Ε.Π.Ε.Υ.	14/12/2015
ΑΔΜΗΕ ΣΥΜΜΕΤΟΧΩΝ Α.Ε. (ΚΟ)	Κύρια Αγορά
ΕΛΛΗΝΟΑΜΕΡΙΚΑΝΙΚΗ ΧΡΗΜΑΤΙΣΤΗΡΙΑΚΗ ΑΕΠΕΥ	09/03/2020
ΠΕΙΡΑΙΩΣ Α.Ε.Π.Ε.Υ.	29/06/2017

**Πίνακας Μετοχών Υπό Ειδική Διαπραγμάτευση**

Χρεόγραφο	Κατηγορία Διαπραγμάτευσης
Ειδικός Διαπραγματευτής	Έναρξη Ειδικής Διαπραγμάτευσης
<b>ΓΕΚ ΤΕΡΝΑ (ΚΟ)</b>	<b>Κύρια Αγορά</b>
ΕΛΛΗΝΟΑΜΕΡΙΚΑΝΙΚΗ ΧΡΗΜΑΤΙΣΤΗΡΙΑΚΗ ΑΕΠΕΥ	07/09/2015
ΠΕΙΡΑΙΩΣ Α.Ε.Π.Ε.Υ.	29/08/2019
<b>ΔΕΗ (ΚΟ)</b>	<b>Κύρια Αγορά</b>
EUROBANK EQUITIES Α.Ε.Π.Ε.Υ.	22/10/2006
MERIT ΧΡΗΜΑΤΙΣΤΗΡΙΑΚΗ Α.Ε.Π.Ε.Υ.	06/11/2017
ΑΛΦΑ FINANCE ΑΕΠΕΥ	09/01/2006
ΕΘΝΙΚΗ ΧΡΗΜΑΤΙΣΤΗΡΙΑΚΗ Α.Ε.Π.Ε.Υ.	02/01/1900
ΕΛΛΗΝΟΑΜΕΡΙΚΑΝΙΚΗ ΧΡΗΜΑΤΙΣΤΗΡΙΑΚΗ ΑΕΠΕΥ	01/09/2014
ΠΕΙΡΑΙΩΣ Α.Ε.Π.Ε.Υ.	28/09/2009
<b>ΕΘΝΙΚΗ ΤΡΑΠΕΖΑ (ΚΟ)</b>	<b>Κύρια Αγορά</b>
EUROBANK EQUITIES Α.Ε.Π.Ε.Υ.	22/10/2006
MERIT ΧΡΗΜΑΤΙΣΤΗΡΙΑΚΗ Α.Ε.Π.Ε.Υ.	03/09/2012
ΑΛΦΑ FINANCE ΑΕΠΕΥ	09/01/2006
ΕΘΝΙΚΗ ΧΡΗΜΑΤΙΣΤΗΡΙΑΚΗ Α.Ε.Π.Ε.Υ.	02/01/1900
ΕΛΛΗΝΟΑΜΕΡΙΚΑΝΙΚΗ ΧΡΗΜΑΤΙΣΤΗΡΙΑΚΗ ΑΕΠΕΥ	25/07/2014
ΛΕΩΝ ΔΕΠΟΛΑΣ ΧΡΗΜΑΤΙΣΤΗΡΙΑΚΗ Α.Ε.Π.Ε.Υ.	20/05/2015
ΠΕΙΡΑΙΩΣ Α.Ε.Π.Ε.Υ.	08/09/2008
<b>ΕΚΤΕΡ (ΚΟ)</b>	<b>Κύρια Αγορά</b>
EUROBANK EQUITIES Α.Ε.Π.Ε.Υ.	16/10/2017
ΛΕΩΝ ΔΕΠΟΛΑΣ ΧΡΗΜΑΤΙΣΤΗΡΙΑΚΗ Α.Ε.Π.Ε.Υ.	21/05/2018
<b>ΕΛΑΣΤΡΟΝ (ΚΟ)</b>	<b>Κύρια Αγορά</b>
ΛΕΩΝ ΔΕΠΟΛΑΣ ΧΡΗΜΑΤΙΣΤΗΡΙΑΚΗ Α.Ε.Π.Ε.Υ.	20/02/2017
<b>ΕΛΒΑΛΧΑΛΚΟΡ (ΚΟ)</b>	<b>Κύρια Αγορά</b>
EUROBANK EQUITIES Α.Ε.Π.Ε.Υ.	07/05/2018
ΑΛΦΑ FINANCE ΑΕΠΕΥ	07/05/2018
<b>ΕΛΛΑΚΤΩΡ (ΚΟ)</b>	<b>Κύρια Αγορά</b>
EUROXX ΧΡΗΜΑΤΙΣΤΗΡΙΑΚΗ Α.Ε.Π.Ε.Υ.	24/09/2018
ΑΛΦΑ FINANCE ΑΕΠΕΥ	18/03/2019
ΕΘΝΙΚΗ ΧΡΗΜΑΤΙΣΤΗΡΙΑΚΗ Α.Ε.Π.Ε.Υ.	02/01/1900
ΕΛΛΗΝΟΑΜΕΡΙΚΑΝΙΚΗ ΧΡΗΜΑΤΙΣΤΗΡΙΑΚΗ ΑΕΠΕΥ	14/01/2019
ΠΕΙΡΑΙΩΣ Α.Ε.Π.Ε.Υ.	22/10/2018
<b>ΕΛΛΗΝ. ΧΡΗΜΑΤΙΣΤΗΡΙΑ-Χ.Α. (ΚΟ)</b>	<b>Κύρια Αγορά</b>
ΕΘΝΙΚΗ ΧΡΗΜΑΤΙΣΤΗΡΙΑΚΗ Α.Ε.Π.Ε.Υ.	02/01/1900
ΕΛΛΗΝΟΑΜΕΡΙΚΑΝΙΚΗ ΧΡΗΜΑΤΙΣΤΗΡΙΑΚΗ ΑΕΠΕΥ	01/09/2014
ΠΕΙΡΑΙΩΣ Α.Ε.Π.Ε.Υ.	04/05/2015
<b>ΕΛΛΗΝΙΚΑ ΠΕΤΡΕΛΑΙΑ (ΚΟ)</b>	<b>Κύρια Αγορά</b>
ΕΛΛΗΝΟΑΜΕΡΙΚΑΝΙΚΗ ΧΡΗΜΑΤΙΣΤΗΡΙΑΚΗ ΑΕΠΕΥ	14/09/2015
ΠΕΙΡΑΙΩΣ Α.Ε.Π.Ε.Υ.	20/03/2017
<b>ΕΛΤΟΝ (ΚΟ)</b>	<b>Κύρια Αγορά</b>
ΒΕΤΑ ΧΡΗΜΑΤΙΣΤΗΡΙΑΚΗ Α.Ε.Π.Ε.Υ.	03/09/2012
ΛΕΩΝ ΔΕΠΟΛΑΣ ΧΡΗΜΑΤΙΣΤΗΡΙΑΚΗ Α.Ε.Π.Ε.Υ.	01/04/2019
<b>ΕΥΔΑΠ (ΚΟ)</b>	<b>Κύρια Αγορά</b>
EUROBANK EQUITIES Α.Ε.Π.Ε.Υ.	10/06/2019
ΑΛΦΑ FINANCE ΑΕΠΕΥ	27/01/2020
<b>ΕΥΡΩΠΑΪΚΗ ΠΙΣΤΗ (ΚΟ)</b>	<b>Κύρια Αγορά</b>
EUROBANK EQUITIES Α.Ε.Π.Ε.Υ.	08/07/2019
ΠΑΝΤΕΛΑΚΗΣ ΧΡΗΜΑΤΙΣΤΗΡΙΑΚΗ Α.Ε.Π.Ε.Υ.	15/07/2019
<b>ΙΚΤΙΝΟΣ ΕΛΛΑΣ (ΚΟ)</b>	<b>Κύρια Αγορά</b>
EUROBANK EQUITIES Α.Ε.Π.Ε.Υ.	25/02/2019
ΑΛΦΑ FINANCE ΑΕΠΕΥ	01/04/2019
ΕΘΝΙΚΗ ΧΡΗΜΑΤΙΣΤΗΡΙΑΚΗ Α.Ε.Π.Ε.Υ.	02/01/1900
<b>ΙΝΤΡΑΛΟΤ (ΚΟ)</b>	<b>Κύρια Αγορά</b>
EUROBANK EQUITIES Α.Ε.Π.Ε.Υ.	01/06/2012
EUROXX ΧΡΗΜΑΤΙΣΤΗΡΙΑΚΗ Α.Ε.Π.Ε.Υ.	12/06/2017
ΕΛΛΗΝΟΑΜΕΡΙΚΑΝΙΚΗ ΧΡΗΜΑΤΙΣΤΗΡΙΑΚΗ ΑΕΠΕΥ	30/05/2018
ΠΕΙΡΑΙΩΣ Α.Ε.Π.Ε.Υ.	28/09/2009
<b>ΚΑΡΑΜΟΛΕΓΚΟΣ (ΚΟ)</b>	<b>Κύρια Αγορά</b>
EUROXX ΧΡΗΜΑΤΙΣΤΗΡΙΑΚΗ Α.Ε.Π.Ε.Υ.	04/10/2019
<b>ΚΛΟΥΚΙΝΑΣ - ΛΑΠΠΑΣ (ΚΟ)</b>	<b>Κύρια Αγορά</b>
ΒΕΤΑ ΧΡΗΜΑΤΙΣΤΗΡΙΑΚΗ Α.Ε.Π.Ε.Υ.	22/09/2014
<b>ΚΡΙ - ΚΡΙ (ΚΟ)</b>	<b>Κύρια Αγορά</b>
EUROBANK EQUITIES Α.Ε.Π.Ε.Υ.	07/05/2018
ΛΕΩΝ ΔΕΠΟΛΑΣ ΧΡΗΜΑΤΙΣΤΗΡΙΑΚΗ Α.Ε.Π.Ε.Υ.	16/01/2017
<b>ΛΑΜΨΑ (ΚΟ)</b>	<b>Κύρια Αγορά</b>
ΛΕΩΝ ΔΕΠΟΛΑΣ ΧΡΗΜΑΤΙΣΤΗΡΙΑΚΗ Α.Ε.Π.Ε.Υ.	16/01/2017

**Πίνακας Μετοχών Υπό Ειδική Διαπραγμάτευση**

Χρεόγραφο	Κατηγορία Διαπραγμάτευσης
Ειδικός Διαπραγματευτής	Έναρξη Ειδικής Διαπραγμάτευσης
<b>ΜΟΤΟΡ ΟΙΛ (ΚΟ)</b>	<b>Κύρια Αγορά</b>
MERIT ΧΡΗΜΑΤΙΣΤΗΡΙΑΚΗ Α.Ε.Π.Ε.Υ.	25/02/2019
ΕΘΝΙΚΗ ΧΡΗΜΑΤΙΣΤΗΡΙΑΚΗ Α.Ε.Π.Ε.Υ.	02/01/1900
ΕΛΛΗΝΟΑΜΕΡΙΚΑΝΙΚΗ ΧΡΗΜΑΤΙΣΤΗΡΙΑΚΗ ΑΕΠΕΥ	01/09/2014
ΛΕΩΝ ΔΕΠΟΛΑΣ ΧΡΗΜΑΤΙΣΤΗΡΙΑΚΗ Α.Ε.Π.Ε.Υ.	01/04/2019
ΠΕΙΡΑΙΩΣ Α.Ε.Π.Ε.Υ.	04/05/2015
<b>ΜΥΤΙΛΗΝΑΙΟΣ (ΚΟ)</b>	<b>Κύρια Αγορά</b>
EUROBANK EQUITIES Α.Ε.Π.Ε.Υ.	20/09/2017
MERIT ΧΡΗΜΑΤΙΣΤΗΡΙΑΚΗ Α.Ε.Π.Ε.Υ.	25/02/2019
ΑΛΦΑ FINANCE ΑΕΠΕΥ	15/04/2019
ΕΘΝΙΚΗ ΧΡΗΜΑΤΙΣΤΗΡΙΑΚΗ Α.Ε.Π.Ε.Υ.	02/01/1900
ΠΕΙΡΑΙΩΣ Α.Ε.Π.Ε.Υ.	04/05/2015
<b>ΟΛΠ (ΚΟ)</b>	<b>Κύρια Αγορά</b>
EUROBANK EQUITIES Α.Ε.Π.Ε.Υ.	06/02/2019
<b>ΟΠΑΠ (ΚΟ)</b>	<b>Κύρια Αγορά</b>
EUROBANK EQUITIES Α.Ε.Π.Ε.Υ.	22/10/2006
MERIT ΧΡΗΜΑΤΙΣΤΗΡΙΑΚΗ Α.Ε.Π.Ε.Υ.	20/03/2017
ΑΛΦΑ FINANCE ΑΕΠΕΥ	09/01/2006
ΕΘΝΙΚΗ ΧΡΗΜΑΤΙΣΤΗΡΙΑΚΗ Α.Ε.Π.Ε.Υ.	02/01/1900
ΕΛΛΗΝΟΑΜΕΡΙΚΑΝΙΚΗ ΧΡΗΜΑΤΙΣΤΗΡΙΑΚΗ ΑΕΠΕΥ	25/07/2014
ΠΕΙΡΑΙΩΣ Α.Ε.Π.Ε.Υ.	04/05/2015
<b>ΟΤΕ (ΚΟ)</b>	<b>Κύρια Αγορά</b>
EUROBANK EQUITIES Α.Ε.Π.Ε.Υ.	22/10/2006
MERIT ΧΡΗΜΑΤΙΣΤΗΡΙΑΚΗ Α.Ε.Π.Ε.Υ.	20/03/2017
ΑΛΦΑ FINANCE ΑΕΠΕΥ	09/01/2006
ΕΘΝΙΚΗ ΧΡΗΜΑΤΙΣΤΗΡΙΑΚΗ Α.Ε.Π.Ε.Υ.	02/01/1900
ΕΛΛΗΝΟΑΜΕΡΙΚΑΝΙΚΗ ΧΡΗΜΑΤΙΣΤΗΡΙΑΚΗ ΑΕΠΕΥ	25/07/2014
ΛΕΩΝ ΔΕΠΟΛΑΣ ΧΡΗΜΑΤΙΣΤΗΡΙΑΚΗ Α.Ε.Π.Ε.Υ.	20/04/2015
ΠΕΙΡΑΙΩΣ Α.Ε.Π.Ε.Υ.	08/09/2008
<b>ΠΑΠΟΥΤΣΑΝΗΣ (ΚΟ)</b>	<b>Κύρια Αγορά</b>
ΒΕΤΑ ΧΡΗΜΑΤΙΣΤΗΡΙΑΚΗ Α.Ε.Π.Ε.Υ.	25/11/2013
ΑΛΦΑ FINANCE ΑΕΠΕΥ	19/11/2018
<b>ΠΕΙΡΑΙΩΣ ΤΡΑΠΕΖΑ (ΚΟ)</b>	<b>Κύρια Αγορά</b>
EUROBANK EQUITIES Α.Ε.Π.Ε.Υ.	22/10/2006
EUROXX ΧΡΗΜΑΤΙΣΤΗΡΙΑΚΗ Α.Ε.Π.Ε.Υ.	15/02/2016
MERIT ΧΡΗΜΑΤΙΣΤΗΡΙΑΚΗ Α.Ε.Π.Ε.Υ.	16/09/2013
ΑΛΦΑ FINANCE ΑΕΠΕΥ	15/04/2019
ΕΘΝΙΚΗ ΧΡΗΜΑΤΙΣΤΗΡΙΑΚΗ Α.Ε.Π.Ε.Υ.	02/01/1900
ΕΛΛΗΝΟΑΜΕΡΙΚΑΝΙΚΗ ΧΡΗΜΑΤΙΣΤΗΡΙΑΚΗ ΑΕΠΕΥ	25/07/2014
ΛΕΩΝ ΔΕΠΟΛΑΣ ΧΡΗΜΑΤΙΣΤΗΡΙΑΚΗ Α.Ε.Π.Ε.Υ.	30/11/2018
ΠΕΙΡΑΙΩΣ Α.Ε.Π.Ε.Υ.	16/02/2009
<b>ΠΕΤΡΟΠΟΥΛΟΣ ΠΕΤΡΟΣ (ΚΟ)</b>	<b>Κύρια Αγορά</b>
EUROBANK EQUITIES Α.Ε.Π.Ε.Υ.	01/04/2019
ΠΑΝΤΕΛΑΚΗΣ ΧΡΗΜΑΤΙΣΤΗΡΙΑΚΗ Α.Ε.Π.Ε.Υ.	16/03/2020
<b>ΠΛΑΙΣΙΟ COMPUTERS (ΚΟ)</b>	<b>Κύρια Αγορά</b>
EUROBANK EQUITIES Α.Ε.Π.Ε.Υ.	02/03/2015
<b>ΠΛΑΣΤΙΚΑ ΘΡΑΚΗΣ (ΚΟ)</b>	<b>Κύρια Αγορά</b>
EUROBANK EQUITIES Α.Ε.Π.Ε.Υ.	26/03/2018
ΑΛΦΑ FINANCE ΑΕΠΕΥ	26/03/2018
<b>ΣΑΡΑΝΤΗΣ ΓΡ. (ΚΟ)</b>	<b>Κύρια Αγορά</b>
ΒΕΤΑ ΧΡΗΜΑΤΙΣΤΗΡΙΑΚΗ Α.Ε.Π.Ε.Υ.	14/05/2012
EUROBANK EQUITIES Α.Ε.Π.Ε.Υ.	24/10/2016
<b>ΣΠΥΡΟΥ ΑΓΡ. ΟΙΚ. (ΚΟ)</b>	<b>Κύρια Αγορά</b>
EUROBANK EQUITIES Α.Ε.Π.Ε.Υ.	02/09/2019
<b>ΤΕΡΝΑ ΕΝΕΡΓΕΙΑΚΗ (ΚΟ)</b>	<b>Κύρια Αγορά</b>
ΠΕΙΡΑΙΩΣ Α.Ε.Π.Ε.Υ.	09/12/2019
<b>ΤΡΑΠΕΖΑ EUROBANK ERGASIAS (ΚΟ)</b>	<b>Κύρια Αγορά</b>
EUROBANK EQUITIES Α.Ε.Π.Ε.Υ.	01/06/2012
MERIT ΧΡΗΜΑΤΙΣΤΗΡΙΑΚΗ Α.Ε.Π.Ε.Υ.	06/11/2017
ΑΛΦΑ FINANCE ΑΕΠΕΥ	09/01/2006
ΕΘΝΙΚΗ ΧΡΗΜΑΤΙΣΤΗΡΙΑΚΗ Α.Ε.Π.Ε.Υ.	02/01/1900
ΕΛΛΗΝΟΑΜΕΡΙΚΑΝΙΚΗ ΧΡΗΜΑΤΙΣΤΗΡΙΑΚΗ ΑΕΠΕΥ	25/07/2014
ΛΕΩΝ ΔΕΠΟΛΑΣ ΧΡΗΜΑΤΙΣΤΗΡΙΑΚΗ Α.Ε.Π.Ε.Υ.	30/11/2018
ΠΕΙΡΑΙΩΣ Α.Ε.Π.Ε.Υ.	28/09/2009

**Γνωστοποιήσεις Συναλλαγών - Κατάλογος Υπόχρεων Προσώπων**

Ημερομηνία Υποβολής [1]	Επωνυμία	Λόγος Υποβολής [2]	Υπόχρεος	Ιδιότητα Υποχρέου	Σχέση με τον Υπόχρεο	Ημερομηνία Συναλλαγής	Αγορά	Όγκος Συναλλαγών	Αξία Συναλλαγών	Φύση Συναλλαγής [3]	Είδος Χρηματικού μέσου	Παρατηρήσεις [4]
17/03/2020	M.L.S. ΠΛΗΡΟΦΟΡΙΚΗ Α.Ε.	A	ΖΑΧΑΡΙΑΔΟΥ ΠΑΡΑΣΚΕΥΗ	Αντιπρόεδρος ΔΣ	Ο Ιδιος	13/03/2020	ΑΞΙΩΝ ΧΑ	6,700	3,794.24	A	Μετοχή	1
17/03/2020	M.L.S. ΠΛΗΡΟΦΟΡΙΚΗ Α.Ε.	A	ΖΑΧΑΡΙΑΔΟΥ ΠΑΡΑΣΚΕΥΗ	Αντιπρόεδρος ΔΣ	Ο Ιδιος	16/03/2020	ΑΞΙΩΝ ΧΑ	4,000	1,976.58	A	Μετοχή	1
17/03/2020	ΚΡΙ-ΚΡΙ ΒΙΟΜΗΧΑΝΙΑ ΓΑΛΑΚΤΟΣ ΑΒΕΕ	A	ΤΣΙΝΑΒΟΣ ΠΑΝΑΓΙΩΤΗΣ	Πρόεδρος κ Διευθ. Σύμβουλος	Ο Ιδιος	16/03/2020	ΑΞΙΩΝ ΧΑ	3,801	13,297.11	A	Μετοχή	1

**Σημειώσεις Γνωστοποιήσεων Συναλλαγών**

Για περισσότερες πληροφορίες επί των γνωστοποιήσεων συναλλαγών επισκεφτείτε την ιστοσελίδα <http://athexgroup.gr/el/web/guest/companies-info-trade-notifications>

[1] - Η Ημερομηνία Υποβολής αφορά την Ημερομηνία που η Γνωστοποίηση παρελήφθει από το Χ.Α.

[2] - Λόγος Υποβολής: Α: Πρόσωπο που ασκεί Διευθυντικά καθήκοντα, Β: Πρόσωπο που έχει στενό δεσμό με πρόσωπο που ασκεί Διευθυντικά καθήκοντα.

[3] - Φύση Συναλλαγής: Α: Αγορά, Π: Πώληση.

[4] - Παρατηρήσεις: 1 - Λόγω Συμμετοχής σε ΑΜΚ, 2 - Λόγω Εξάσκησης Δικαιώματος Προαίρεσης αγοράς μετοχών που παρέχεται στο προσωπικό, 3 - Λόγω Δωρεάς, 4 - Λόγω Συγχώνευσης ή Διάσπασης κλπ, 5 - Λόγω Μετατροπής ή Ανταλλαγής Ομολογιών, 6 - Ανταλλαγή λόγω Προαιρετικής Δημόσιας Πρότασης.

Υποκείμενη Αγορά				Αγορά Παραγώγων													
Ανωτ Τιμή	Κατωτ Τιμή	Τιμή κλεισ.	Μεταβ.	Μήνας Παράδοσης	Άνοιγμα	Ανωτ Τιμή	Κατωτ Τιμή	Τελ Τιμή	Τιμή κλεισ.	Τελευταία ζήτηση	Τελευταία προσφορά	Τιμή Εκκαθάρισης <sup>1</sup>	Υψηλό ζωής	Χαμηλό ζωής	Πράξεις	Όγκος	Ανοικτές θέσεις
FTSE/X.A. Large Cap				(Μονάδα Διαπραγμάτευσης: 1 Μονάδα Δείκτη x 2€, Χρηματικός Διακανονισμός)													
1,231.85	1,140.61	1,189.45	-0.45%	Μάρτιος 2020	1,241.00	1,241.00	1,122.00	1,170.00	1,170.00	---	---		2,373.75	---	391	4,938	6,581
				Απρίλιος 2020	1,191.00	1,211.00	1,120.00	1,173.25	1,173.25	---	---		2,324.00	---	246	2,255	1,127
				Μάιος 2020	---	---	---	---	1,198.75	---	---		---	---	---	---	---
				Ιούνιος 2020	---	---	---	---	1,201.25	---	---		---	---	---	---	---
				Σεπτέμβριος 2020	---	---	---	---	1,207.25	---	---		---	---	---	---	---
				Δεκέμβριος 2020	---	---	---	---	1,213.25	---	---		---	---	---	---	---

Σημειώσεις Παραγώγων

Τις τιμές εκκαθάρισης και τις τελικές ανοικτές θέσεις μπορείτε να τις ανακτήσετε στο ακόλουθο path <http://www.helex.gr/el/web/guest/statistics-end-of-day-derivatives>

Υποκείμενη Αγορά				Αγορά Παραγώγων													
Ανωτ Τιμή	Κατωτ Τιμή	Τιμή κλεισ.	Μεταβ.	Μήνας Παράδοσης	Άνοιγμα	Ανωτ Τιμή	Κατωτ Τιμή	Τελ Τιμή	Τιμή κλεισ.	Τελευταία ζήτηση	Τελευταία προσφορά	Τιμή Εκκαθάρισης*	Υψηλό ζωής	Χαμηλό ζωής	Πράξεις	Όγκος	Ανοικτές θέσεις
(Μέγεθος Συμβολαίου: 100 Χρεόγραφα, Φυσική Παράδοση)																	
<b>ALPHA BANK (ΚΟ)</b>				Μάρτιος 2020	0.797	0.820	0.646	0.660	0.660	---	---	---	1.94	---	353	6,201	8,848
0.797	0.647	0.6555	-12.60%	Ιούνιος 2020	0.798	0.798	0.650	0.670	0.670	---	---	---	1.58	---	271	2,638	2,180
				Σεπτέμβριος 2020	---	---	---	---	0.758	---	---	---	---	---	---	---	---
				Δεκέμβριος 2020	---	---	---	---	0.762	---	---	---	---	---	---	---	---
(Μέγεθος Συμβολαίου: 100 Χρεόγραφα, Φυσική Παράδοση)																	
<b>ATTICA BANK A.T.E. (ΚΟ)</b>				Μάρτιος 2020	0.158	0.159	0.155	0.159	0.159	---	---	---	0.485	---	8	282	1,927
0.174	0.16	0.165	1.23%	Ιούνιος 2020	---	---	---	---	0.164	---	---	0.271	---	---	---	---	---
				Σεπτέμβριος 2020	---	---	---	---	0.165	---	---	---	---	---	---	---	---
				Δεκέμβριος 2020	---	---	---	---	0.166	---	---	---	---	---	---	---	---
(Μέγεθος Συμβολαίου: 100 Χρεόγραφα, Φυσική Παράδοση)																	
<b>CENERGY HOLDINGS (ΚΑ)</b>				Μάρτιος 2020	0.612	0.628	0.612	0.620	0.620	---	---	---	1.52	---	13	171	3,082
0.66	0.61	0.632	3.27%	Ιούνιος 2020	0.616	0.637	0.616	0.637	0.637	---	---	1.01	---	3	91	1,359	
				Σεπτέμβριος 2020	---	---	---	---	0.618	---	---	---	---	---	---	---	---
				Δεκέμβριος 2020	---	---	---	---	0.621	---	---	---	---	---	---	---	---
(Μέγεθος Συμβολαίου: 100 Χρεόγραφα, Φυσική Παράδοση)																	
<b>COCA-COLA HBC AG (ΚΟ)</b>				Μάρτιος 2020	16.99	16.99	15.50	16.80	16.80	---	---	---	34.45	---	53	160	459
17.55	15.385	16.99	-2.75%	Ιούνιος 2020	17.20	17.20	15.45	16.73	16.73	---	---	28.10	---	24	41	12	
				Σεπτέμβριος 2020	17.45	17.45	17.45	17.45	17.45	---	---	35.15	---	1	1	1	---
				Δεκέμβριος 2020	---	---	---	---	17.74	---	---	---	---	---	---	---	---
(Μέγεθος Συμβολαίου: 100 Χρεόγραφα, Φυσική Παράδοση)																	
<b>FOURLIS ΣΥΜΜΕΤΟΧΩΝ (ΚΟ)</b>				Μάρτιος 2020	3.78	3.88	3.78	3.80	3.80	---	---	---	5.96	---	10	23	54
4.075	3.8	3.82	0.26%	Ιούνιος 2020	3.89	3.92	3.88	3.92	3.92	---	---	4.36	---	3	7	6	
				Σεπτέμβριος 2020	---	---	---	---	3.85	---	---	---	---	---	---	---	---
				Δεκέμβριος 2020	---	---	---	---	3.87	---	---	---	---	---	---	---	---
(Μέγεθος Συμβολαίου: 100 Χρεόγραφα, Φυσική Παράδοση)																	
<b>INTRACOM HOLDINGS (ΚΟ)</b>				Μάρτιος 2020	0.320	0.339	0.315	0.329	0.329	---	---	---	1.01	---	28	720	2,187
0.353	0.295	0.341	8.25%	Ιούνιος 2020	0.330	0.348	0.327	0.348	0.348	---	---	0.546	---	15	573	254	
				Σεπτέμβριος 2020	---	---	---	---	0.318	---	---	---	---	---	---	---	---
				Δεκέμβριος 2020	---	---	---	---	0.320	---	---	---	---	---	---	---	---
(Μέγεθος Συμβολαίου: 100 Χρεόγραφα, Φυσική Παράδοση)																	
<b>JUMBO (ΚΟ)</b>				Μάρτιος 2020	11.45	11.45	10.93	11.30	11.30	---	---	---	19.47	---	53	117	168
11.98	10.9	11.18	-1.93%	Ιούνιος 2020	11.20	11.34	10.97	10.97	10.97	---	---	16.30	---	13	37	27	
				Σεπτέμβριος 2020	---	---	---	---	11.52	---	---	---	---	---	---	---	---
				Δεκέμβριος 2020	---	---	---	---	11.58	---	---	---	---	---	---	---	---

**Σημειώσεις Παραγώγων**

Τις τιμές εκκαθάρισης και τις τελικές ανοικτές θέσεις μπορείτε να τις ανακτήσετε στο ακόλουθο path <http://www.helex.gr/el/web/guest/statistics-end-of-day-derivatives>



Υποκείμενη Αγορά				Αγορά Παραγώγων										Ανοικτές θέσεις				
Ανωτ Τιμή	Κατωτ Τιμή	Τιμή κλεισ.	Μεταβ.	Μήνας Παράδοσης	Άνοιγμα	Ανωτ Τιμή	Κατωτ Τιμή	Τελ Τιμή	Τιμή κλεισ.	Τελευταία ζήτηση	Τελευταία προσφορά	Τιμή Εκκαθάρισης*	Υψηλό ζωής	Χαμηλό ζωής	Πράξεις	Όγκος	Ανοικτές θέσεις	
<b>LAMDA DEVELOPMENT(ΚΟ)</b>																		(Μέγεθος Συμβολαίου: 106 Χρεόγραφα, Φυσική Παράδοση)
5	4.26	4.885	9.65%	Μάρτιος 2020	4.52	4.82	4.20	4.82	4.82	---	---	---	8.86	4.20	73	206	794	
				Ιούνιος 2020	4.52	4.84	4.40	4.80	4.80	---	---	---	7.22	---	38	128	230	
				Σεπτέμβριος 2020	---	---	---	---	4.50	---	---	---	---	---	---	---	---	
				Δεκέμβριος 2020	---	---	---	---	4.52	---	---	---	---	---	---	---	---	
<b>MARFIN INVESTMENT GROUP (ΚΟ)</b>																		(Μέγεθος Συμβολαίου: 100 Χρεόγραφα, Φυσική Παράδοση)
0.052	0.0474	0.051	4.08%	Μάρτιος 2020	0.049	0.049	0.047	0.048	0.048	---	---	---	0.131	---	33	5,208	33,725	
				Ιούνιος 2020	0.050	0.054	0.049	0.054	0.054	---	---	---	0.133	---	23	4,999	7,851	
				Σεπτέμβριος 2020	---	---	---	---	0.050	---	---	---	---	---	---	---	---	
				Δεκέμβριος 2020	---	---	---	---	0.050	---	---	---	---	---	---	---	---	
<b>TITAN CEMENT (ΚΑ)</b>																		(Μέγεθος Συμβολαίου: 100 Χρεόγραφα, Φυσική Παράδοση)
9.6	8.55	8.9	-0.22%	Μάρτιος 2020	9.00	9.12	8.82	9.12	9.12	---	---	---	19.50	---	7	15	140	
				Ιούνιος 2020	9.38	9.38	8.66	8.95	8.95	---	---	---	16.40	---	17	37	64	
				Σεπτέμβριος 2020	---	---	---	---	9.01	---	---	---	---	---	---	---	---	
				Δεκέμβριος 2020	---	---	---	---	9.06	---	---	---	---	---	---	---	---	
<b>VIOTALCO SA/NV (ΚΑ)</b>																		(Μέγεθος Συμβολαίου: 100 Χρεόγραφα, Φυσική Παράδοση)
1.75	1.554	1.68	3.07%	Μάρτιος 2020	1.63	1.65	1.60	1.65	1.65	---	---	---	4.00	---	35	867	2,448	
				Ιούνιος 2020	1.64	1.71	1.60	1.71	1.71	---	---	---	2.32	---	22	787	543	
				Σεπτέμβριος 2020	---	---	---	---	1.65	---	---	---	---	---	---	---	---	
				Δεκέμβριος 2020	---	---	---	---	1.66	---	---	---	---	---	---	---	---	
<b>ΑΔΜΗΕ ΣΥΜΜΕΤΟΧΩΝ Α.Ε. (ΚΟ)</b>																		(Μέγεθος Συμβολαίου: 100 Χρεόγραφα, Φυσική Παράδοση)
1.836	1.59	1.8	9.76%	Μάρτιος 2020	1.68	1.81	1.53	1.81	1.81	---	---	---	2.80	---	129	2,119	4,138	
				Ιούνιος 2020	1.73	1.81	1.59	1.81	1.81	---	---	---	2.75	---	108	2,045	1,439	
				Σεπτέμβριος 2020	---	---	---	---	1.66	---	---	---	---	---	---	---	---	
				Δεκέμβριος 2020	---	---	---	---	1.67	---	---	---	---	---	---	---	---	
<b>ΓΕΚ ΤΕΡΝΑ (ΚΟ)</b>																		(Μέγεθος Συμβολαίου: 100 Χρεόγραφα, Φυσική Παράδοση)
4.49	3.705	4.49	17.85%	Μάρτιος 2020	3.95	4.30	3.65	4.30	4.30	---	---	---	8.89	---	145	340	3,798	
				Ιούνιος 2020	3.68	4.45	3.68	4.45	4.45	---	---	---	7.26	---	26	61	85	
				Σεπτέμβριος 2020	---	---	---	---	3.85	---	---	---	---	---	---	---	---	
				Δεκέμβριος 2020	---	---	---	---	3.87	---	---	---	---	---	---	---	---	
<b>ΔΕΗ (ΚΟ)</b>																		(Μέγεθος Συμβολαίου: 100 Χρεόγραφα, Φυσική Παράδοση)
1.69	1.453	1.69	9.03%	Μάρτιος 2020	1.64	1.69	1.46	1.69	1.69	---	---	---	4.39	---	171	1,593	5,336	
				Ιούνιος 2020	1.64	1.69	1.48	1.69	1.69	---	---	---	3.85	---	120	1,376	1,582	
				Σεπτέμβριος 2020	---	---	---	---	1.57	---	---	---	---	---	---	---	---	
				Δεκέμβριος 2020	---	---	---	---	1.57	---	---	---	---	---	---	---	---	

Σημειώσεις Παραγώγων

Τις τιμές εκκαθάρισης και τις τελικές ανοικτές θέσεις μπορείτε να τις ανακτήσετε στο ακόλουθο path <http://www.helex.gr/el/web/guest/statistics-end-of-day-derivatives>

Υποκείμενη Αγορά				Αγορά Παραγώγων													
Ανωτ Τιμή	Κατωτ Τιμή	Τιμή κλεισ.	Μεταβ.	Μήνας Παράδοσης	Άνοιγμα	Ανωτ Τιμή	Κατωτ Τιμή	Τελ Τιμή	Τιμή κλεισ.	Τελευταία ζήτηση	Τελευταία προσφορά	Τιμή Εκκαθάρισης*	Υψηλό ζωής	Χαμηλό ζωής	Πράξεις	Όγκος	Ανοικτές θέσεις
(Μέγεθος Συμβολαίου: 100 Χρεόγραφα, Φυσική Παράδοση)																	
<b>ΕΘΝΙΚΗ ΤΡΑΠΕΖΑ (ΚΟ)</b>				Μάρτιος 2020	0.985	1.02	0.816	0.969	0.969	---	---	---	3.10	---	245	3,221	9,212
1.015	0.815	1	7.53%	Ιούνιος 2020	0.990	1.01	0.830	0.940	0.940	---	---	---	2.48	---	284	2,738	4,842
				Σεπτέμβριος 2020	---	---	---	---	0.940	---	---	---	---	---	---	---	---
				Δεκέμβριος 2020	---	---	---	---	0.944	---	---	---	---	---	---	---	---
(Μέγεθος Συμβολαίου: 100 Χρεόγραφα, Φυσική Παράδοση)																	
<b>ΕΛΛΑΚΤΩΡ (ΚΟ)</b>				Μάρτιος 2020	0.597	0.599	0.550	0.594	0.594	---	---	---	1.97	---	76	1,771	8,350
0.63	0.54	0.63	10.14%	Ιούνιος 2020	0.600	0.622	0.551	0.622	0.622	---	---	---	1.52	---	65	1,663	1,989
				Σεπτέμβριος 2020	---	---	---	---	0.578	---	---	---	---	---	---	---	---
				Δεκέμβριος 2020	---	---	---	---	0.581	---	---	---	---	---	---	---	---
(Μέγεθος Συμβολαίου: 100 Χρεόγραφα, Φυσική Παράδοση)																	
<b>ΕΛΛΗΝ. ΧΡΗΜΑΤΙΣΤΗΡΙΑ-Χ.Α. (ΚΟ)</b>				Μάρτιος 2020	2.58	2.68	2.51	2.68	2.68	---	---	---	5.09	---	23	91	774
2.74	2.54	2.73	4.60%	Ιούνιος 2020	2.80	2.80	2.65	2.74	2.74	---	---	---	3.93	---	9	54	211
				Σεπτέμβριος 2020	---	---	---	---	2.64	---	---	---	---	---	---	---	---
				Δεκέμβριος 2020	---	---	---	---	2.65	---	---	---	---	---	---	---	---
(Μέγεθος Συμβολαίου: 100 Χρεόγραφα, Φυσική Παράδοση)																	
<b>ΕΛΛΗΝΙΚΑ ΠΕΤΡΕΛΑΙΑ (ΚΟ)</b>				Μάρτιος 2020	4.54	4.71	4.54	4.64	4.64	---	---	---	8.68	---	18	76	712
4.81	4.5	4.695	0.97%	Ιούνιος 2020	4.57	4.58	4.57	4.58	4.58	---	---	---	6.80	---	4	8	853
				Σεπτέμβριος 2020	---	---	---	---	4.70	---	---	---	---	---	---	---	---
				Δεκέμβριος 2020	---	---	---	---	4.72	---	---	---	---	---	---	---	---
(Μέγεθος Συμβολαίου: 100 Χρεόγραφα, Φυσική Παράδοση)																	
<b>ΕΥΔΑΠ (ΚΟ)</b>				Μάρτιος 2020	5.30	5.70	5.30	5.70	5.70	---	---	---	7.80	---	10	10	277
5.86	5.11	5.85	10.80%	Ιούνιος 2020	5.65	5.65	5.65	5.65	5.65	---	---	---	6.98	---	1	1	29
				Σεπτέμβριος 2020	---	---	---	---	5.33	---	---	---	---	---	---	---	---
				Δεκέμβριος 2020	---	---	---	---	5.36	---	---	---	---	---	---	---	---
(Μέγεθος Συμβολαίου: 100 Χρεόγραφα, Φυσική Παράδοση)																	
<b>ΙΝΤΡΑΛΟΤ (ΚΟ)</b>				Μάρτιος 2020	0.090	0.090	0.085	0.090	0.090	---	---	---	0.415	---	63	1,185	2,625
0.1	0.084	0.095	6.50%	Ιούνιος 2020	0.099	0.099	0.094	0.094	0.094	---	---	---	0.180	---	7	249	112
				Σεπτέμβριος 2020	---	---	---	---	0.090	---	---	---	---	---	---	---	---
				Δεκέμβριος 2020	---	---	---	---	0.091	---	---	---	---	---	---	---	---
(Μέγεθος Συμβολαίου: 100 Χρεόγραφα, Φυσική Παράδοση)																	
<b>ΜΟΤΟΡ ΟΙΛ (ΚΟ)</b>				Μάρτιος 2020	10.77	10.77	10.08	10.30	10.30	---	---	---	21.20	---	46	70	469
11.43	9.85	10.05	-7.12%	Ιούνιος 2020	10.81	10.81	10.19	10.41	10.41	---	---	---	16.33	---	10	24	43
				Σεπτέμβριος 2020	---	---	---	---	10.93	---	---	---	---	---	---	---	---
				Δεκέμβριος 2020	---	---	---	---	10.99	---	---	---	---	---	---	---	---

**Σημειώσεις Παραγώγων**

Τις τιμές εκκαθάρισης και τις τελικές ανοικτές θέσεις μπορείτε να τις ανακτήσετε στο ακόλουθο path <http://www.helex.gr/el/web/guest/statistics-end-of-day-derivatives>

Υποκείμενη Αγορά				Αγορά Παραγώγων										Ανοικτές θέσεις						
Ανωτ Τιμή	Κατωτ Τιμή	Τιμή κλεισ.	Μεταβ.	Μήνας Παράδοσης	Άνοιγμα	Ανωτ Τιμή	Κατωτ Τιμή	Τελ Τιμή	Τιμή κλεισ.	Τελευταία ζήτηση	Τελευταία προσφορά	Τιμή Εκκαθάρισης*	Υψηλό ζωής	Χαμηλό ζωής	Πράξεις	Όγκος				
<b>ΜΥΤΙΛΗΝΑΙΟΣ (ΚΟ)</b>				(Μέγεθος Συμβολαίου: 100 Χρεόγραφα, Φυσική Παράδοση)																
5.38	4.9	5.27	5.19%	Μάρτιος 2020	5.12	5.34	4.84	5.34	5.34	---	---	---	10.42	---	200	851	7,409			
				Ιούνιος 2020	4.76	5.36	4.76	5.32	5.32	---	---	---	9.00	---	74	666	1,665			
				Σεπτέμβριος 2020	---	---	---	---	5.06	---	---	---	---	---	---	---	---			
				Δεκέμβριος 2020	---	---	---	---	5.09	---	---	---	---	---	---	---	---			
<b>ΟΛΠ (ΚΟ)</b>				(Μέγεθος Συμβολαίου: 100 Χρεόγραφα, Φυσική Παράδοση)																
16.6	14.16	16.6	14.64%	Μάρτιος 2020	14.48	14.48	14.48	14.48	14.48	---	---	---	23.08	---	4	16	192			
				Ιούνιος 2020	14.57	16.00	14.44	16.00	16.00	---	---	---	19.60	---	7	34	50			
				Σεπτέμβριος 2020	---	---	---	---	14.63	---	---	---	---	---	---	---	---			
				Δεκέμβριος 2020	---	---	---	---	14.70	---	---	---	---	---	---	---	---			
<b>ΟΠΑΠ (ΚΟ)</b>				(Μέγεθος Συμβολαίου: 100 Χρεόγραφα, Φυσική Παράδοση)																
6.09	5.4	6.05	3.24%	Μάρτιος 2020	5.95	6.10	5.50	6.10	6.10	---	---	---	12.19	---	93	570	1,006			
				Ιούνιος 2020	6.04	6.11	5.41	6.06	6.06	---	---	---	8.99	---	60	444	252			
				Σεπτέμβριος 2020	6.15	6.15	6.15	6.15	6.15	---	---	---	6.15	---	1	1	---			
				Δεκέμβριος 2020	---	---	---	---	5.95	---	---	---	---	---	---	---	---			
<b>ΟΤΕ (ΚΟ)</b>				(Μέγεθος Συμβολαίου: 100 Χρεόγραφα, Φυσική Παράδοση)																
9.9	9.25	9.34	0.92%	Μάρτιος 2020	9.60	9.90	9.29	9.44	9.44	---	---	---	14.50	---	102	525	2,061			
				Ιούνιος 2020	9.64	9.82	9.33	9.50	9.50	---	---	---	12.80	---	73	543	1,344			
				Σεπτέμβριος 2020	---	---	---	---	9.35	---	---	---	---	---	---	---	---			
				Δεκέμβριος 2020	---	---	---	---	9.40	---	---	---	---	---	---	---	---			
<b>ΠΕΙΡΑΙΩΣ ΤΡΑΠΕΖΑ (ΚΟ)</b>				(Μέγεθος Συμβολαίου: 100 Χρεόγραφα, Φυσική Παράδοση)																
1.114	0.951	1	-0.60%	Μάρτιος 2020	1.08	1.10	0.940	1.02	1.02	---	---	---	3.43	---	434	6,460	8,281			
				Ιούνιος 2020	1.10	1.10	0.945	1.01	1.01	---	---	---	2.14	---	128	2,139	1,120			
				Σεπτέμβριος 2020	---	---	---	---	1.02	---	---	---	---	---	---	---	---			
				Δεκέμβριος 2020	---	---	---	---	1.02	---	---	---	---	---	---	---	---			
<b>ΤΕΡΝΑ ΕΝΕΡΓΕΙΑΚΗ (ΚΟ)</b>				(Μέγεθος Συμβολαίου: 102 Χρεόγραφα, Φυσική Παράδοση)																
6.41	5.53	6.35	9.86%	Μάρτιος 2020	5.90	6.21	5.51	6.21	6.21	---	---	---	8.32	5.51	35	262	656			
				Ιούνιος 2020	5.84	6.40	5.55	6.35	6.35	---	---	---	7.01	---	43	305	2,709			
				Σεπτέμβριος 2020	---	---	---	---	5.84	---	---	---	---	---	---	---	---			
				Δεκέμβριος 2020	---	---	---	---	5.87	---	---	---	---	---	---	---	---			
<b>ΤΡΑΠΕΖΑ EUROBANK ERGASIAS (ΚΟ)</b>				(Μέγεθος Συμβολαίου: 100 Χρεόγραφα, Φυσική Παράδοση)																
0.41	0.33	0.34	-10.53%	Μάρτιος 2020	0.409	0.409	0.322	0.350	0.350	---	---	---	0.935	---	195	4,189	19,295			
				Ιούνιος 2020	0.400	0.400	0.330	0.350	0.350	---	---	---	0.820	---	208	3,187	3,718			
				Σεπτέμβριος 2020	---	---	---	---	0.384	---	---	---	---	---	---	---	---			
				Δεκέμβριος 2020	---	---	---	---	0.386	---	---	---	---	---	---	---	---			

Σημειώσεις Παραγώγων

Τις τιμές εκκαθάρισης και τις τελικές ανοικτές θέσεις μπορείτε να τις ανακτήσετε στο ακόλουθο path <http://www.helex.gr/el/web/guest/statistics-end-of-day-derivatives>



FTSE/X.A. Large Cap

(Μονάδα Διαπραγμάτευσης: 1 Μονάδα Δείκτη x 2€ - Τρόπος Εξάσκησης: Ευρωπαϊκός Χρηματικός Διακανονισμός)

Τιμή Εξάσκησης	Δικαιώματα Αγοράς														Δικαιώματα Πώλησης																		
	Μάρτιος 2020							Απρίλιος 2020							Λοιποί Μήνες		Μάρτιος 2020							Απρίλιος 2020							Λοιποί Μήνες		Τιμή Εξάσκησης
	Άνοιγμα	Ανιγτ Τιμή	Καπιτ Τιμή	Τελ Τιμή	Τιμή κλεισ.	Όγκος	Ανοικτές θέσεις	Άνοιγμα	Ανιγτ Τιμή	Καπιτ Τιμή	Τελ Τιμή	Τιμή κλεισ.	Όγκος	Ανοικτές θέσεις	Όγκος	Ανοικτές θέσεις	Άνοιγμα	Ανιγτ Τιμή	Καπιτ Τιμή	Τελ Τιμή	Τιμή κλεισ.	Όγκος	Ανοικτές θέσεις	Άνοιγμα	Ανιγτ Τιμή	Καπιτ Τιμή	Τελ Τιμή	Τιμή κλεισ.	Όγκος	Ανοικτές θέσεις	Όγκος	Ανοικτές θέσεις	
1,975	0.00	0.00	0.00	-	0.01	-	8	0.00	0.00	0.00	-	0.51	-	60			0.00	0.00	0.00	-	756.00	-	44	0.00	0.00	0.00	-	788.00	-	60			
2,000	0.00	0.00	0.00	-	0.01	-	121	0.00	0.00	0.00	-	0.42	-	80			0.00	0.00	0.00	-	781.00	-	40	0.00	0.00	0.00	-	813.00	-	20			2,000
2,050	0.00	0.00	0.00	-	0.01	-	110	0.00	0.00	0.00	-	0.28	-	61			0.00	0.00	0.00	-	831.00	-	20	0.00	0.00	0.00	-	863.00	-	-			2,050
2,100	0.00	0.00	0.00	-	0.01	-	93	0.00	0.00	0.00	-	0.19	-	40			0.00	0.00	0.00	-	881.00	-	31	0.00	0.00	0.00	-	913.00	-	21			2,100
2,150	0.00	0.00	0.00	-	0.01	-	102	0.00	0.00	0.00	-	0.13	-	-			0.00	0.00	0.00	-	931.00	-	20	0.00	0.00	0.00	-	962.00	-	20			2,150
2,200	0.00	0.00	0.00	-	0.01	-	120	0.00	0.00	0.00	-	0.09	-	-			0.00	0.00	0.00	-	981.00	-	116	0.00	0.00	0.00	-	1,012.00	-	20			2,200
2,250	0.00	0.00	0.00	-	0.01	-	137	0.00	0.00	0.00	-	0.06	-	-			0.00	0.00	0.00	-	1,031.00	-	25	0.00	0.00	0.00	-	1,062.00	-	-			2,250
2,300	0.00	0.00	0.00	-	0.01	-	37	0.00	0.00	0.00	-	0.04	-	-			0.00	0.00	0.00	-	1,081.00	-	122	0.00	0.00	0.00	-	1,112.00	-	-			2,300
2,350	0.00	0.00	0.00	-	0.01	-	228	0.00	0.00	0.00	-	0.03	-	-			0.00	0.00	0.00	-	1,131.00	-	20	0.00	0.00	0.00	-	1,162.00	-	-			2,350
2,400	0.00	0.00	0.00	-	0.01	-	42	0.00	0.00	0.00	-	0.02	-	-			0.00	0.00	0.00	-	1,181.00	-	22	0.00	0.00	0.00	-	1,212.00	-	-			2,400
2,450	0.00	0.00	0.00	-	0.01	-	20	0.00	0.00	0.00	-	0.01	-	-			0.00	0.00	0.00	-	1,231.00	-	-	0.00	0.00	0.00	-	1,262.00	-	-			2,450
2,500	0.00	0.00	0.00	-	0.01	-	-	0.00	0.00	0.00	-	0.01	-	-			0.00	0.00	0.00	-	1,281.00	-	-	0.00	0.00	0.00	-	1,312.00	-	-			2,500
2,550	0.00	0.00	0.00	-	0.01	-	-	0.00	0.00	0.00	-	0.18	-	-			0.00	0.00	0.00	-	1,331.00	-	-	0.00	0.00	0.00	-	1,362.00	-	-			2,550
2,600	0.00	0.00	0.00	-	0.01	-	-	0.00	0.00	0.00	-	0.13	-	-			0.00	0.00	0.00	-	1,381.00	-	-	0.00	0.00	0.00	-	1,412.00	-	-			2,600
<b>Σύνολο:</b>							22						1,465										0						486		0		0
<b>Αριθμός Πράξεων:</b>													3										0						0		0		0

ALPHA BANK (KO)

(Μέγεθος Συμβολαίου: 100 Χρεόγραφα, Τρόπος Εξάσκησης: Αμερικάνικος, Φυσική Παράδοση)

Τιμή Εξάσκησης	Δικαιώματα Αγοράς														Δικαιώματα Πώλησης														Τιμή Εξάσκησης
	Μάρτιος 2020				Απρίλιος 2020				Λοιποί Μήνες		Μάρτιος 2020				Απρίλιος 2020				Λοιποί Μήνες										
	Άνοιγμα	Ανιγτ Τιμή	Καπιτ Τιμή	Τελ Τιμή	Τιμή κλεισ.	Όγκος	Ανοικτές θέσεις	Άνοιγμα	Ανιγτ Τιμή	Καπιτ Τιμή	Τελ Τιμή	Τιμή κλεισ.	Όγκος	Ανοικτές θέσεις	Όγκος	Ανοικτές θέσεις	Άνοιγμα	Ανιγτ Τιμή	Καπιτ Τιμή	Τελ Τιμή	Τιμή κλεισ.	Όγκος	Ανοικτές θέσεις	Όγκος	Ανοικτές θέσεις	Όγκος	Ανοικτές θέσεις	Τιμή Εξάσκησης	
0.500					-	-							-	-									-	-				0.005	
0.550					-	-							-	-									-	-				0.006	
0.600	0.000	0.000	0.000		0.151	-	-	0.000	0.000	0.000		0.156	-	-			0.000	0.000	0.000		0.005	-	-				0.006		
0.650	0.000	0.000	0.000		0.103	-	-	0.000	0.000	0.000		0.114	-	-			0.000	0.000	0.000		0.013	-	-				0.007		
0.700	0.000	0.000	0.000		0.062	-	-	0.000	0.000	0.000		0.079	-	-			0.000	0.000	0.000		0.028	-	-				0.007		
0.750	0.000	0.000	0.000		0.031	-	-	0.000	0.000	0.000		0.051	-	-			0.000	0.000	0.000		0.050	-	-				0.008		
0.800	0.000	0.000	0.000		0.013	-	-	0.000	0.000	0.000		0.032	-	-			0.000	0.000	0.000		0.081	-	-				0.008		
0.850	0.000	0.000	0.000		0.005	-	-	0.000	0.000	0.000		0.019	-	-			0.000	0.000	0.000		0.117	-	-				0.009		
0.900	0.000	0.000	0.000		0.001	-	-	0.000	0.000	0.000		0.010	-	-			0.000	0.000	0.000		0.159	-	-				0.009		
0.950	0.000	0.000	0.000		0.037	-	-	0.000	0.000	0.000		0.005	-	-			0.000	0.000	0.000		0.204	-	-				0.010		
1.000	0.000	0.000	0.000		0.021	-	-	0.000	0.000	0.000		0.003	-	30			0.000	0.000	0.000		0.325	0.325	0.325	0.325	0.325	10	10	0.010	
1.100	0.000	0.000	0.000		0.001	-	10	0.000	0.000	0.000		0.001	-	-			0.000	0.000	0.000		0.350	-	-				0.011		
1.200	0.000	0.000	0.000		0.001	-	-	0.000	0.000	0.000		0.005	-	-			0.000	0.000	0.000		0.450	-	-				0.012		
1.300	0.000	0.000	0.000		0.002	-	-	0.000	0.000	0.000		0.002	-	-			0.000	0.000	0.000		0.550	-	-				0.013		
1.400	0.000	0.000	0.000		0.001	-	-	0.000	0.000	0.000		0.001	-	-			0.000	0.000	0.000		0.650	-	-				0.014		
1.500	0.000	0.000	0.000		0.004	-	-	0.000	0.000	0.000		0.001	-	-			0.000	0.000	0.000		0.750	-	-				0.015		
1.600	0.000	0.000	0.000		0.001	-	-	0.000	0.000	0.000		0.003	-	-			0.000	0.000	0.000		0.850	-	-				0.016		
1.700	0.000	0.000	0.000		0.003	-	-	0.000	0.000	0.000		0.001	-	-			0.000	0.000	0.000		0.950	-	-				0.017		
1.800	0.000	0.000	0.000		0.001	-	40	0.000	0.000	0.000		0.001	-	10			0.000	0.000	0.000		1.05	-	-				0.018		
1.900	0.000	0.000	0.000		0.001	-	-	0.000	0.000	0.000		0.001	-	-			0.000	0.000	0.000		1.15	-	-				0.019		
2.000	0.000	0.000	0.000		0.001	-	-	0.000	0.000	0.000		0.001	-	-			0.000	0.000	0.000		1.25	-	-				0.020		
2.200	0.000	0.000	0.000		0.001	-	-	0.000	0.000	0.000		0.003	-	-			0.000	0.000	0.000		1.45	-	-				0.022		
2.400	0.000	0.000	0.000		0.002	-	-	0.000	0.000	0.000		0.001	-	-			0.000	0.000	0.000		1.65	-	-				0.024		
2.600	0.000	0.000	0.000		0.001	-	-	0.000	0.000	0.000		0.001	-	-			0.000	0.000	0.000		1.85	-	-				0.026		
2.800	0.000	0.000	0.000		0.001	-	-	0.000	0.000	0.000		0.001	-	-			0.000	0.000	0.000		2.05	-	-				0.028		
Σύνολο:					0	50						0	40	0	0						10	10			0	0			
Αριθμός Πράξεων:					0							0		0							1			0					

ΔΕΗ (ΚΟ)

(Μέγεθος Συμβολαίου: 100 Χρεόγραφα, Τρόπος Εξάσκησης: Αμερικάνικος, Φυσική Παράδοση)

Τιμή Εξάσκησης	Δικαιώματα Αγοράς													Δικαιώματα Πώλησης																		
	Μάρτιος 2020						Απρίλιος 2020						Λοιποί Μήνες		Μάρτιος 2020						Απρίλιος 2020						Λοιποί Μήνες		Τιμή Εξάσκησης			
	Άνοιγμα	Ανιψ. Τιμή	Κατωτ. Τιμή	Τελ. Τιμή	Τιμή κλεισ.	Όγκος	Άνοιγ. θέσεις	Άνοιγμα	Ανιψ. Τιμή	Κατωτ. Τιμή	Τελ. Τιμή	Τιμή κλεισ.	Όγκος	Άνοιγ. θέσεις	Όγκος	Άνοιγ. θέσεις	Άνοιγμα	Ανιψ. Τιμή	Κατωτ. Τιμή	Τελ. Τιμή	Τιμή κλεισ.	Όγκος	Άνοιγ. θέσεις	Όγκος	Άνοιγ. θέσεις							
0.900	0.000	0.000	0.000	0.650	-	-							-	-			0.000	0.000	0.000	0.001	-	-			-	-						
0.950	0.000	0.000	0.000	0.600	-	-							-	-			0.000	0.000	0.000	0.001	-	-			-	-						0.010
1.000	0.000	0.000	0.000	0.550	-	-							-	-			0.000	0.000	0.000	0.001	-	-			-	-						0.010
1.100	0.000	0.000	0.000	0.450	-	-							-	-			0.000	0.000	0.000	0.001	-	-			-	-						0.011
1.200	0.000	0.000	0.000	0.350	-	-							-	-			0.000	0.000	0.000	0.001	-	-			-	-						0.012
1.300	0.000	0.000	0.000	0.250	-	-	0.000	0.000	0.000		0.266	-	-			0.000	0.000	0.000	0.001	-	-	0.000	0.000	0.000	0.014	-	-				0.013	
1.400	0.000	0.000	0.000	0.153	-	-	0.000	0.000	0.000		0.187	-	-			0.000	0.000	0.000	0.003	-	-	0.000	0.000	0.000	0.035	-	-				0.014	
1.500	0.000	0.000	0.000	0.070	-	-	0.000	0.000	0.000		0.124	-	-			0.000	0.000	0.000	0.020	-	-	0.000	0.000	0.000	0.071	-	-				0.015	
1.600	0.000	0.000	0.000	0.021	-	-	0.000	0.000	0.000		0.076	-	-			0.000	0.000	0.000	0.071	-	-	0.000	0.000	0.000	0.124	-	-				0.016	
1.700	0.000	0.000	0.000	0.004	-	-	0.000	0.000	0.000		0.044	-	-			0.000	0.000	0.000	0.154	-	-	0.000	0.000	0.000	0.191	-	-				0.017	
1.800	0.000	0.000	0.000	0.063	-	-	0.000	0.000	0.000		0.024	-	-			0.000	0.000	0.000	0.250	-	-	0.000	0.000	0.000	0.272	-	-				0.018	
1.900	0.000	0.000	0.000	0.027	-	-	0.000	0.000	0.000		0.012	-	-			0.000	0.000	0.000	0.350	-	-	0.000	0.000	0.000	0.360	-	-				0.019	
2.000	0.000	0.000	0.000	0.009	-	-	0.000	0.000	0.000		0.006	-	5			0.000	0.000	0.000	0.450	-	-	0.000	0.000	0.000	0.454	-	-				0.020	
2.200	0.000	0.000	0.000	0.001	-	-	0.000	0.000	0.000		0.001	-	-			0.000	0.000	0.000	0.650	-	-	0.000	0.000	0.000	0.650	-	-				0.022	
2.400	0.000	0.000	0.000	0.001	-	50	0.000	0.000	0.000		0.001	-	5			0.000	0.000	0.000	0.850	-	-	0.000	0.000	0.000	0.850	-	-				0.024	
2.600	0.000	0.000	0.000	0.003	-	-	0.000	0.000	0.000		0.001	-	-			0.000	0.000	0.000	1.05	-	-	0.000	0.000	0.000	1.05	-	-				0.026	
2.800	0.000	0.000	0.000	0.039	-	-	0.000	0.000	0.000		0.006	-	-			0.000	0.000	0.000	1.25	-	-	0.000	0.000	0.000	1.25	-	-				0.028	
3.000	0.000	0.000	0.000	0.001	-	25	0.000	0.000	0.000		0.001	-	2			0.000	0.000	0.000	1.45	-	-	0.000	0.000	0.000	1.45	-	-				0.030	
3.200	0.000	0.000	0.000	0.001	-	70	0.000	0.000	0.000		0.001	-	1			0.000	0.000	0.000	1.65	-	-	0.000	0.000	0.000	1.65	-	-				0.032	
3.400	0.000	0.000	0.000	0.028	-	-	0.000	0.000	0.000		0.010	-	-			0.000	0.000	0.000	1.85	-	-	0.000	0.000	0.000	1.85	-	-				0.034	
3.600	0.000	0.000	0.000	0.009	-	-	0.000	0.000	0.000		0.004	-	-			0.000	0.000	0.000	2.05	-	-	0.000	0.000	0.000	2.05	-	-				0.036	
3.800	0.000	0.000	0.000	0.002	-	-	0.000	0.000	0.000		0.001	-	-			0.000	0.000	0.000	2.25	-	-	0.000	0.000	0.000	2.25	-	-				0.038	
4.000	0.000	0.000	0.000	0.002	-	-	0.000	0.000	0.000		0.001	-	-			0.000	0.000	0.000	2.45	-	-	0.000	0.000	0.000	2.45	-	-				0.040	
4.400	0.000	0.000	0.000	0.001	-	15	0.000	0.000	0.000		0.001	-	-			0.000	0.000	0.000	2.85	-	-	0.000	0.000	0.000	2.85	-	-				0.044	
4.800	0.000	0.000	0.000	0.001	-	245	0.000	0.000	0.000		0.001	-	-			0.000	0.000	0.000	3.25	-	-	0.000	0.000	0.000	3.25	-	-				0.048	
5.200	0.000	0.000	0.000	0.002	-	-	0.000	0.000	0.000		0.002	-	-			0.000	0.000	0.000	3.65	-	-	0.000	0.000	0.000	3.65	-	-				0.052	
5.600	0.000	0.000	0.000	0.001	-	-	0.000	0.000	0.000		0.004	-	-			0.000	0.000	0.000	4.05	-	-	0.000	0.000	0.000	4.05	-	-				0.056	
6.000	0.000	0.000	0.000	0.001	-	-	0.000	0.000	0.000		0.001	-	-			0.000	0.000	0.000	4.45	-	-	0.000	0.000	0.000	4.45	-	-				0.060	
6.400	0.000	0.000	0.000	0.001	-	-	0.000	0.000	0.000		0.001	-	-			0.000	0.000	0.000	4.85	-	-	0.000	0.000	0.000	4.85	-	-				0.064	
Σύνολα:					0	405							0	13	0	0					0	0				0	280	0	0			
Αριθμός Πράξεων:					0								0		0						0.00					0		0				

**ΕΘΝΙΚΗ ΤΡΑΠΕΖΑ (ΚΟ)**

(Μέγεθος Συμβολαίου: 100 Χρεόγραφα, Τρόπος Εξάσκησης: Αμερικάνικος, Φυσική Παράδοση)

Δικαιώματα Αγοράς														Δικαιώματα Πώλησης																				
Τιμή Εξάσκησης	Μάρτιος 2020							Απρίλιος 2020							Λοιποί Μήνες		Μάρτιος 2020							Απρίλιος 2020							Λοιποί Μήνες		Τιμή Εξάσκησης	
	Ανοιγμα	Ανιγτ Τιμή	Κατωτ Τιμή	Τελ Τιμή	Τιμή κλεισ.	Όγκος	Ανοικτές θέσεις	Ανοιγμα	Ανιγτ Τιμή	Κατωτ Τιμή	Τελ Τιμή	Τιμή κλεισ.	Όγκος	Ανοικτές θέσεις	Όγκος	Ανοικτές θέσεις	Ανοιγμα	Ανιγτ Τιμή	Κατωτ Τιμή	Τελ Τιμή	Τιμή κλεισ.	Όγκος	Ανοικτές θέσεις	Ανοιγμα	Ανιγτ Τιμή	Κατωτ Τιμή	Τελ Τιμή	Τιμή κλεισ.	Όγκος	Ανοικτές θέσεις	Όγκος	Ανοικτές θέσεις		
0.700						-	-							-	-									-	-									0.007
0.750						-	-							-	-									-	-									0.008
0.800	0.000	0.000	0.000		0.132	-	-	0.000	0.000	0.000		0.143	-	-			0.000	0.000	0.000		0.002	-	-	0.000	0.000	0.000		0.012	-	-			0.008	
0.850	0.000	0.000	0.000		0.087	-	-	0.000	0.000	0.000		0.105	-	-			0.000	0.000	0.000		0.007	-	-	0.000	0.000	0.000		0.024	-	-			0.009	
0.900	0.000	0.000	0.000		0.051	-	-	0.000	0.000	0.000		0.075	-	-			0.000	0.000	0.000		0.021	-	-	0.000	0.000	0.000		0.043	-	-			0.009	
0.950	0.000	0.000	0.000		0.026	-	-	0.000	0.000	0.000		0.050	-	-			0.000	0.000	0.000		0.046	-	-	0.000	0.000	0.000		0.069	-	-			0.010	
1.000	0.000	0.000	0.000		0.011	-	-	0.000	0.000	0.000		0.032	-	-			0.000	0.000	0.000		0.081	-	-	0.000	0.000	0.000		0.101	-	-			0.010	
1.100	0.000	0.000	0.000		0.001	-	-	0.000	0.000	0.000		0.012	-	-			0.000	0.000	0.000		0.171	-	-	0.000	0.000	0.000		0.180	-	-			0.011	
1.200	0.000	0.000	0.000		0.045	-	-	0.000	0.000	0.000		0.004	-	-			0.000	0.000	0.000	0.350	0.350	0.350	0.350	0.350	0.350	0.350	0.350	10	10			0.012		
1.300	0.000	0.000	0.000		0.016	-	-	0.000	0.000	0.000		0.001	-	-			0.000	0.000	0.000		0.370	-	-	0.000	0.000	0.000		0.370	-	-			0.013	
1.400	0.000	0.000	0.000		0.005	-	-	0.000	0.000	0.000		0.015	-	-			0.000	0.000	0.000		0.470	-	-	0.000	0.000	0.000		0.470	-	-			0.014	
1.500	0.000	0.000	0.000		0.001	-	-	0.000	0.000	0.000		0.006	-	-			0.000	0.000	0.000		0.570	-	-	0.000	0.000	0.000		0.570	-	-			0.015	
1.600	0.000	0.000	0.000		0.013	-	-	0.000	0.000	0.000		0.002	-	-			0.000	0.000	0.000		0.670	-	-	0.000	0.000	0.000		0.670	-	-			0.016	
1.700	0.000	0.000	0.000		0.004	-	-	0.000	0.000	0.000		0.001	-	-			0.000	0.000	0.000		0.770	-	-	0.000	0.000	0.000		0.770	-	-			0.017	
1.800	0.000	0.000	0.000		0.001	-	-	0.000	0.000	0.000		0.007	-	-			0.000	0.000	0.000		0.870	-	-	0.000	0.000	0.000		0.870	-	-			0.018	
1.900	0.000	0.000	0.000		0.002	-	-	0.000	0.000	0.000		0.001	-	1			0.000	0.000	0.000		0.970	-	-	0.000	0.000	0.000		0.970	-	-			0.019	
2.000	0.000	0.000	0.000		0.008	-	-	0.000	0.000	0.000		0.001	-	-			0.000	0.000	0.000		1.07	-	-	0.000	0.000	0.000		1.07	-	-			0.020	
2.200	0.000	0.000	0.000		0.001	-	-	0.000	0.000	0.000		0.001	-	-			0.000	0.000	0.000		1.27	-	-	0.000	0.000	0.000		1.27	-	-			0.022	
2.400	0.000	0.000	0.000		0.001	-	-	0.000	0.000	0.000		0.001	-	1			0.000	0.000	0.000		1.47	-	3	0.000	0.000	0.000		1.47	-	-			0.024	
2.600	0.000	0.000	0.000		0.002	-	-	0.000	0.000	0.000		0.001	-	50			0.000	0.000	0.000		1.67	-	-	0.000	0.000	0.000		1.67	-	-			0.026	
2.800	0.000	0.000	0.000		0.001	-	-	0.000	0.000	0.000		0.001	-	10			0.000	0.000	0.000		1.87	-	5	0.000	0.000	0.000		1.87	-	-			0.028	
3.000	0.000	0.000	0.000		0.001	-	16	0.000	0.000	0.000		0.001	-	-			0.000	0.000	0.000		2.07	-	-	0.000	0.000	0.000		2.07	-	-			0.030	
3.200	0.000	0.000	0.000		0.002	-	-	0.000	0.000	0.000		0.001	-	-			0.000	0.000	0.000		2.27	-	-	0.000	0.000	0.000		2.27	-	-			0.032	
3.400	0.000	0.000	0.000		0.001	-	-	0.000	0.000	0.000		0.001	-	-			0.000	0.000	0.000		2.47	-	-	0.000	0.000	0.000		2.47	-	-			0.034	
3.600	0.000	0.000	0.000		0.002	-	-	0.000	0.000	0.000		0.001	-	-			0.000	0.000	0.000		2.67	-	-	0.000	0.000	0.000		2.67	-	-			0.036	
3.800	0.000	0.000	0.000		0.001	-	-	0.000	0.000	0.000		0.001	-	-			0.000	0.000	0.000		2.87	-	-	0.000	0.000	0.000		2.87	-	-			0.038	
4.000	0.000	0.000	0.000		0.001	-	-	0.000	0.000	0.000		0.001	-	-			0.000	0.000	0.000		3.07	-	-	0.000	0.000	0.000		3.07	-	-			0.040	
4.400	0.000	0.000	0.000		0.001	-	-							-	-			0.000	0.000	0.000		3.47	-	-			-	-			0.044			
<b>Σύνολα:</b>						0	16							0	62	0	0						0	8					10	19	0	279		
<b>Αριθμός Πράξεων:</b>							0							0	0								0.00						1		0			



ΟΠΑΠ (ΚΟ)

(Μέγεθος Συμβολαίου: 100 Χρεόγραφα, Τρόπος Εξάσκησης: Αμερικάνικος, Φυσική Παράδοση)

Τιμή Εξάσκησης	Δικαιώματα Αγοράς														Δικαιώματα Πώλησης																				
	Μάρτιος 2020							Απρίλιος 2020							Λοιποί Μήνες		Μάρτιος 2020							Απρίλιος 2020							Λοιποί Μήνες		Τιμή Εξάσκησης		
	Άνοιγμα	Ανιψ. Τιμή	Κατωτ. Τιμή	Τελ. Τιμή	Τιμή κλεισ.	Όγκος	Ανοικτές θέσεις	Άνοιγμα	Ανιψ. Τιμή	Κατωτ. Τιμή	Τελ. Τιμή	Τιμή κλεισ.	Όγκος	Ανοικτές θέσεις	Όγκος	Ανοικτές θέσεις	Άνοιγμα	Ανιψ. Τιμή	Κατωτ. Τιμή	Τελ. Τιμή	Τιμή κλεισ.	Όγκος	Ανοικτές θέσεις	Άνοιγμα	Ανιψ. Τιμή	Κατωτ. Τιμή	Τελ. Τιμή	Τιμή κλεισ.	Όγκος	Ανοικτές θέσεις	Όγκος	Ανοικτές θέσεις			
4.000						-	-							-	-									-	-										
4.400						-	-							-	-									-	-										0.044
4.800						-	-							-	-									-	-										0.048
5.200						-	-							-	-									-	-										0.052
5.600	0.000	0.000	0.000		0.278	-	-	0.000	0.000	0.000		0.396	-	-			0.000	0.000	0.000		0.016	-	-	0.000	0.000	0.000		0.127	-	-				0.056	
6.000	0.000	0.000	0.000		0.044	-	-	0.000	0.000	0.000		0.186	-	-			0.000	0.000	0.000		0.182	-	-	0.000	0.000	0.000		0.316	-	-				0.060	
6.400	0.000	0.000	0.000		0.002	-	-	0.000	0.000	0.000		0.071	-	-			0.000	0.000	0.000		0.541	-	-	0.000	0.000	0.000		0.602	-	-				0.064	
6.800	0.000	0.000	0.000		0.786	-	-	0.000	0.000	0.000		0.022	-	-			0.000	0.000	0.000		0.940	-	-	0.000	0.000	0.000		0.955	-	-				0.068	
7.200	0.000	0.000	0.000		0.421	-	-	0.000	0.000	0.000		0.006	-	-			0.000	0.000	0.000		1.34	-	-	0.000	0.000	0.000		1.34	-	-				0.072	
7.600	0.000	0.000	0.000		0.158	-	-	0.000	0.000	0.000		0.001	-	-			0.000	0.000	0.000		1.74	-	-	0.000	0.000	0.000		1.74	-	-				0.076	
8.000	0.000	0.000	0.000		0.038	-	-	0.000	0.000	0.000		0.173	-	-			0.000	0.000	0.000		2.14	-	-	0.000	0.000	0.000		2.14	-	-				0.080	
8.400	0.000	0.000	0.000		0.005	-	-	0.000	0.000	0.000		0.083	-	-			0.000	0.000	0.000		2.54	-	-	0.000	0.000	0.000		2.54	-	-				0.084	
8.800	0.000	0.000	0.000		0.001	-	-	0.000	0.000	0.000		0.035	-	-			0.000	0.000	0.000		2.94	-	-	0.000	0.000	0.000		2.94	-	-				0.088	
9.200	0.000	0.000	0.000		0.050	-	-	0.000	0.000	0.000		0.001	-	10			0.000	0.000	0.000		3.34	-	-	0.000	0.000	0.000		3.34	-	-				0.092	
9.600	0.000	0.000	0.000		0.010	-	-	0.000	0.000	0.000		0.001	-	5			0.000	0.000	0.000		3.74	-	5	0.000	0.000	0.000		3.74	-	-				0.096	
10.000	0.000	0.000	0.000		0.001	-	5	0.000	0.000	0.000		0.001	-	5			0.000	0.000	0.000		4.14	-	5	0.000	0.000	0.000		4.14	-	-				0.100	
11.000	0.000	0.000	0.000		0.001	-	22	0.000	0.000	0.000		0.001	-	89			0.000	0.000	0.000		5.14	-	10	0.000	0.000	0.000		5.14	-	-				0.110	
12.000	0.000	0.000	0.000		0.001	-	8	0.000	0.000	0.000		0.001	-	22			0.000	0.000	0.000		6.14	-	2	0.000	0.000	0.000		6.14	-	-				0.120	
13.000	0.000	0.000	0.000		0.002	-	-	0.000	0.000	0.000		0.001	-	-			0.000	0.000	0.000		7.14	-	-	0.000	0.000	0.000		7.14	-	-				0.130	
14.000	0.000	0.000	0.000		0.002	-	-	0.000	0.000	0.000		0.001	-	-			0.000	0.000	0.000		8.14	-	-	0.000	0.000	0.000		8.14	-	-				0.140	
15.000	0.000	0.000	0.000		0.001	-	-	0.000	0.000	0.000		0.003	-	-			0.000	0.000	0.000		9.14	-	-	0.000	0.000	0.000		9.14	-	-				0.150	
16.000	0.000	0.000	0.000		0.009	-	-	0.000	0.000	0.000		0.001	-	-			0.000	0.000	0.000		10.14	-	-	0.000	0.000	0.000		10.14	-	-				0.160	
17.000	0.000	0.000	0.000		0.002	-	-	0.000	0.000	0.000		0.001	-	-			0.000	0.000	0.000		11.14	-	-	0.000	0.000	0.000		11.14	-	-				0.170	
<b>Σύνολα:</b>						0	35						0	131	0	0					0	22						0	68	0	0				
<b>Αριθμός Πράξεων:</b>						0							0		0						0.00							0		0					

ΟΤΕ (ΚΟ)

(Μέγεθος Συμβολαίου: 100 Χρεόγραφα, Τρόπος Εξάσκησης: Αμερικάνικος, Φυσική Παράδοση)

Τιμή Εξάσκησης	Δικαιώματα Αγοράς														Δικαιώματα Πώλησης														Τιμή Εξάσκησης		
	Μάρτιος 2020						Απρίλιος 2020						Λοιποί Μήνες		Μάρτιος 2020						Απρίλιος 2020						Λοιποί Μήνες				
	Άνοιγμα	Ανιγτ Τιμή	Καπιτ Τιμή	Τελ Τιμή	Τιμή κλεισ.	Όγκος	Άνοιγμα	Ανιγτ Τιμή	Καπιτ Τιμή	Τελ Τιμή	Τιμή κλεισ.	Όγκος	Άνοιγτ Τιμή	Ανοικτές θέσεις	Όγκος	Ανοικτές θέσεις	Άνοιγμα	Ανιγτ Τιμή	Καπιτ Τιμή	Τελ Τιμή	Τιμή κλεισ.	Όγκος	Άνοιγτ Τιμή	Ανοικτές θέσεις	Όγκος	Ανοικτές θέσεις	Όγκος	Ανοικτές θέσεις			
7.200						-					-											-									0.072
7.600						-					-											-									0.076
8.000	0.000	0.000	0.000		1.26	-	-	0.000	0.000	0.000		1.33	-	-	0.000	0.000	0.000		0.001	-	-	0.000	0.000	0.000		0.051	-	-	0.080		
8.400	0.000	0.000	0.000		0.863	-	-	0.000	0.000	0.000		0.990	-	-	0.000	0.000	0.000		0.001	-	-	0.000	0.000	0.000		0.116	-	-	0.084		
8.800	0.000	0.000	0.000		0.484	-	-	0.000	0.000	0.000		0.706	-	-	0.000	0.000	0.000		0.022	-	-	0.000	0.000	0.000		0.231	-	-	0.088		
9.200	0.000	0.000	0.000		0.191	-	-	0.000	0.000	0.000		0.474	-	-	0.000	0.000	0.000		0.130	-	-	0.000	0.000	0.000		0.399	-	-	0.092		
9.600	0.000	0.000	0.000		0.045	-	-	0.000	0.000	0.000		0.300	-	-	0.000	0.000	0.000		0.383	-	-	0.000	0.000	0.000		0.625	-	-	0.096		
10.000	0.000	0.000	0.000		0.006	-	-	0.000	0.000	0.000		0.181	-	-	0.000	0.000	0.000		0.745	-	-	0.000	0.000	0.000		0.907	-	-	0.100		
11.000	0.000	0.000	0.000		0.041	-	-	0.000	0.000	0.000		0.039	-	-	0.000	0.000	0.000		1.74	-	-	0.000	0.000	0.000		1.77	-	-	0.110		
12.000	0.000	0.000	0.000		0.001	-	15	0.000	0.000	0.000		0.006	-	20	0.000	0.000	0.000		2.74	-	-	0.000	0.000	0.000		2.74	-	-	0.120		
13.000	0.000	0.000	0.000		0.001	-	16	0.000	0.000	0.000		0.001	-	25	0.000	0.000	0.000		3.74	-	-	0.000	0.000	0.000		3.74	-	-	0.130		
14.000	0.000	0.000	0.000		0.001	-	60	0.000	0.000	0.000		0.001	-	21	0.000	0.000	0.000		4.74	-	-	0.000	0.000	0.000		4.74	-	-	0.140		
15.000	0.000	0.000	0.000		0.002	-	-	0.000	0.000	0.000		0.001	-	-	0.000	0.000	0.000		5.74	-	-	0.000	0.000	0.000		5.74	-	-	0.150		
16.000	0.000	0.000	0.000		0.001	-	-	0.000	0.000	0.000		0.001	-	-	0.000	0.000	0.000		6.74	-	-	0.000	0.000	0.000		6.74	-	-	0.160		
17.000	0.000	0.000	0.000		0.001	-	-	0.000	0.000	0.000		0.001	-	-	0.000	0.000	0.000		7.74	-	-	0.000	0.000	0.000		7.74	-	-	0.170		
18.000	0.000	0.000	0.000		0.001	-	-	0.000	0.000	0.000		0.001	-	-	0.000	0.000	0.000		8.74	-	-	0.000	0.000	0.000		8.74	-	-	0.180		
19.000	0.000	0.000	0.000		0.001	-	-	0.000	0.000	0.000		0.001	-	-	0.000	0.000	0.000		9.74	-	-	0.000	0.000	0.000		9.74	-	-	0.190		
<b>Σύνολο:</b>						0	91					0	66	0	0						0	0			0	52	0	0			
<b>Αριθμός Πράξεων:</b>						0						0		0							0.00				0		0				

Ημερήσιο Δελτίο Τιμών

Ενότητα 7: Δικαιώματα Προαίρεσης σε Μετοχές

Έτος: 141 Αύξων Αριθμός Συνεδρίασης: 52

Τρίτη, 17 Μαρτίου, 2020

ΠΕΙΡΑΙΩΣ ΤΡΑΠΕΖΑ (ΚΟ)

(Μέγεθος Συμβολαίου: 100 Χρέδγραφα, Τρόπος Εξάσκησης: Αμερικάνικος, Φυσική Παράδοση)

Δικαιώματα Αγοράς														Δικαιώματα Πώλησης																	
Τιμή Εξάσκησης	Μάρτιος 2020						Απρίλιος 2020						Λοιποί Μήνες		Μάρτιος 2020						Απρίλιος 2020						Λοιποί Μήνες		Τιμή Εξάσκησης		
	Άνοιγμα	Ανιπ Τιμή	Καπιτ Τιμή	Τελ Τιμή	Τιμή κλεισ.	Όγκος	Ανοικτές θέσεις	Άνοιγμα	Ανιπ Τιμή	Καπιτ Τιμή	Τελ Τιμή	Τιμή κλεισ.	Όγκος	Ανοικτές θέσεις	Όγκος	Ανοικτές θέσεις	Άνοιγμα	Ανιπ Τιμή	Καπιτ Τιμή	Τελ Τιμή	Τιμή κλεισ.	Όγκος	Ανοικτές θέσεις	Όγκος	Ανοικτές θέσεις	Όγκος	Ανοικτές θέσεις				
0.750						-	-							-	-																0.008
0.800	0.000	0.000	0.000		0.210	-	-	0.000	0.000	0.000		0.216	-	-																	0.008
0.850	0.000	0.000	0.000		0.162	-	-	0.000	0.000	0.000		0.172	-	-																	0.009
0.900	0.000	0.000	0.000		0.116	-	-	0.000	0.000	0.000		0.133	-	-																	0.009
0.950	0.000	0.000	0.000		0.076	-	-	0.000	0.000	0.000		0.099	-	-																	0.010
1.000	0.000	0.000	0.000		0.045	-	-	0.000	0.000	0.000		0.071	-	-																	0.010
1.100	0.000	0.000	0.000		0.011	-	-	0.000	0.000	0.000		0.033	-	-																	0.011
1.200	0.000	0.000	0.000		0.002	-	-	0.000	0.000	0.000		0.013	-	-																	0.012
1.300	0.000	0.000	0.000		0.036	-	-	0.000	0.000	0.000		0.005	-	-																	0.013
1.400	0.000	0.000	0.000		0.014	-	-	0.000	0.000	0.000		0.002	-	-																	0.014
1.500	0.000	0.000	0.000		0.005	-	-	0.000	0.000	0.000		0.014	-	-																	0.015
1.600	0.000	0.000	0.000		0.001	-	-	0.000	0.000	0.000		0.006	-	-																	0.016
1.700	0.000	0.000	0.000		0.003	-	-	0.000	0.000	0.000		0.003	-	-																	0.017
1.800	0.000	0.000	0.000		0.001	-	-	0.000	0.000	0.000		0.001	-	-																	0.018
1.900	0.000	0.000	0.000		0.001	-	-	0.000	0.000	0.000		0.002	-	-																	0.019
2.000	0.000	0.000	0.000		0.012	-	-	0.000	0.000	0.000		0.001	-	-																	0.020
2.200	0.000	0.000	0.000		0.001	-	12	0.000	0.000	0.000		0.001	-	-																	0.022
2.400	0.000	0.000	0.000		0.001	-	-	0.000	0.000	0.000		0.003	-	-																	0.024
2.600	0.000	0.000	0.000		0.001	-	-	0.000	0.000	0.000		0.001	-	-																	0.026
2.800	0.000	0.000	0.000		0.001	-	-	0.000	0.000	0.000		0.002	-	-																	0.028
3.000	0.000	0.000	0.000		0.003	-	-	0.000	0.000	0.000		0.001	-	-																	0.030
3.200	0.000	0.000	0.000		0.001	-	10	0.000	0.000	0.000		0.010	-	-																	0.032
3.400	0.000	0.000	0.000		0.001	-	12	0.000	0.000	0.000		0.004	-	-																	0.034
3.600	0.000	0.000	0.000		0.001	-	-	0.000	0.000	0.000		0.002	-	-																	0.036
3.800	0.000	0.000	0.000		0.001	-	-	0.000	0.000	0.000		0.001	-	-																	0.038
4.000	0.000	0.000	0.000		0.002	-	-	0.000	0.000	0.000		0.001	-	-																	0.040
4.400	0.000	0.000	0.000		0.001	-	-	0.000	0.000	0.000		0.001	-	-																	0.044
4.800	0.000	0.000	0.000		0.001	-	-	0.000	0.000	0.000		0.001	-	-																	0.048
<b>Σύνολα:</b>						0	34						0	0												10	471	0	0		
<b>Αριθμός Πράξεων:</b>							0						0	0																	

Προϊόν Δανεισμού	Υποκείμενος Τίτλος	Πολυμερείς Συναλλαγές[1]					Διμερείς Συναλλαγές[2]		Δανεισμός Τίτλων μέσω ΟΤC[3]
		Ανοιχτές θέσεις[5]	Προσφερόμενη ποσότητα	Μ.Σ.Τ[4]	Όγκος συναλλαγών	Μ.Σ.Τ[4]	Όγκος συναλλαγών	Μ.Σ.Τ[4]	Όγκος συναλλαγών
ALPHABOR	ALPHA BANK (ΚΟ)	87,675	---	---	---	---	---	---	39,436,686
TATTBOR	ATTICA BANK A.T.E. (ΚΟ)	14,603	---	---	---	---	---	---	370
CENERBOR	CENERGY HOLDINGS (ΚΑ)	53,825	---	---	---	---	---	---	---
EEEBOR	COCA-COLA HBC AG (ΚΟ)	3,603	---	---	---	---	2,000	4.50%	70,546
FFGRPBOR	FOLLI-FOLLIE (ΚΟ)	---	---	---	---	---	---	---	1,120,847
FOYRKBOR	FOURLIS ΣΥΜΜΕΤΟΧΩΝ (ΚΟ)	7,916	---	---	---	---	55,000	4.50%	4,650
INTRKBOR	INTRACOM HOLDINGS (ΚΟ)	---	---	---	---	---	---	---	---
BELABOR	JUMBO (ΚΟ)	72,371	---	---	16,000	2.65%	---	---	230,438
LAMDABOR	LAMDA DEVELOPMENT(ΚΟ)	190	---	---	---	---	---	---	---
MIGBOR	MARFIN INVESTMENT GROUP (ΚΟ)	255,528	---	---	13,500	6.66%	---	---	794,474
QUALBOR	QUALITY & RELIABILITY (ΚΟ)	---	---	---	---	---	---	---	---
TITCBOR	TITAN CEMENT (ΚΑ)	6,000	---	---	7,926	2.65%	---	---	176,501
VIQBOR	VIQHALCO SA/NV (ΚΑ)	37,863	---	---	9,500	2.87%	---	---	---
ADMIEBOR	ΑΔΜΗΕ ΣΥΜΜΕΤΟΧΩΝ Α.Ε. (ΚΟ)	48,915	---	---	6,779	7.15%	---	---	60,644
AEQNBOR	ΑΕΡΟΠΟΡΙΑ ΑΙΓΑΙΟΥ (ΚΟ)	5,266	---	---	---	---	10,000	4.50%	25,211
ALMYBOR	ΑΛΟΥΜΥΛ (ΚΟ)	---	---	---	---	---	---	---	---
GEKTERNABOR	ΓΕΚ ΤΕΡΝΑ (ΚΟ)	40,482	---	---	---	---	21,000	4.50%	1,293
PPCBOR	ΔΕΗ (ΚΟ)	80,000	---	---	---	---	---	---	6,375,555
ETEBOB	ΕΘΝΙΚΗ ΤΡΑΠΕΖΑ (ΚΟ)	49,213	---	---	---	---	---	---	9,694,631
ELLAKTORBOR	ΕΛΛΑΚΤΩΡ (ΚΟ)	10,000	---	---	4,000	3.34%	---	---	91,898
EXAEBOR	ΕΛΛΗΝ. ΧΡΗΜΑΤΙΣΤΗΡΙΑ Χ.Α. (ΚΟ)	34,750	---	---	8,000	2.94%	---	---	126,065
ELPEBOR	ΕΛΛΗΝΙΚΑ ΠΕΤΡΕΛΑΙΑ (ΚΟ)	26,194	---	---	10,000	2.65%	---	---	52,163
EYDAPBOR	ΕΥΔΑΠ (ΚΟ)	6,423	---	---	500	3.23%	---	---	232,781
INLOTBOR	ΙΝΤΡΑΛΟΤ (ΚΟ)	4,300	---	---	---	---	---	---	104,512
MOHBOR	ΜΟΤΟΡ ΟΙΛ (ΚΟ)	40,431	---	---	11,600	3.12%	---	---	10,420
MYTILBOR	ΜΥΤΙΛΗΝΑΙΟΣ (ΚΟ)	194,845	---	---	---	---	6,000	8.00%	60,742
PRABOR	ΟΛΠ (ΚΟ)	1,850	---	---	1,500	3.23%	---	---	2,901
OPARBOR	ΟΠΑΠ (ΚΟ)	64,323	---	---	25,000	2.69%	---	---	1,291,606
HTOBOR	ΟΤΕ (ΚΟ)	53,211	---	---	67	5.31%	---	---	545,504
TREIRBOR	ΠΕΙΡΑΙΩΣ ΤΡΑΠΕΖΑ (ΚΟ)	25,967	---	---	179	7.65%	---	---	18,140,095
PLAISBOR	ΠΛΑΙΣΙΟ COMPUTERS (ΚΟ)	---	---	---	---	---	---	---	---

**Σημειώσεις Προϊόντων Δανεισμού**

[1] - Πολυμερείς Συμβάσεις Δανειοδοσίας των μεθόδων 8-1, 8-2 και 8-3-3 (σύμφ. Με Αποφ.17 ΔΣ του Χρηματιστηρίου).

[2] - Διμερείς Συμβάσεις Δανειοδοσίας των μεθόδων 8-3-1 και 8-3-2 (σύμφ. Με Αποφ. 20 ΔΣ του Χρηματιστηρίου).

[3] - Τα στοιχεία Συναλλαγές Δανεισμού Τίτλων μέσω ΟΤC δηλώνονται από τους χειριστές ΣΑΤ και αφορούν τις ποσότητες που έχουν καταγραφεί στο ΣΑΤ έως και τη προηγούμενη εργάσιμη ημέρα.

[4] - Μ.Σ.Τ: - Μέση Σταθμισμένη Τιμή (ως προς τα τεμάχια)

[5] - Τα στοιχεία αφορούν σε ανοιχτές θέσεις πριν την έναρξη της συνεδρίασης

Προϊόν Δανεισμού	Υποκείμενος Τίτλος	Πολυμερείς Συναλλαγές[1]					Διμερείς Συναλλαγές[2]		Δανεισμός Τίτλων μέσω OTC[3]
		Ανοιχτές θέσεις[5]	Προσφερόμενη ποσότητα	Μ.Σ.Τ[4]	Όγκος συναλλαγών	Μ.Σ.Τ[4]	Όγκος συναλλαγών	Μ.Σ.Τ[4]	Όγκος συναλλαγών
SARBOR	ΣΑΡΑΝΤΗΣ ΓΡ. (ΚΟ)	3	---	---	---	---	---	---	3,012
TENERGYBOR	ΤΕΡΝΑ ΕΝΕΡΓΕΙΑΚΗ (ΚΟ)	31,050	---	---	3,600	2.65%	---	---	12,895
EUROBBOR	ΤΡΑΠΕΖΑ EUROBANK ERGASIAS (ΚΟ)	119,368	---	---	17,898	6.65%	124,000	4.50%	58,838,021

**Σημειώσεις Προϊόντων Δανεισμού**

[1] - Πολυμερείς Συμβάσεις Δανειοδοσίας των μεθόδων 8-1, 8-2 και 8-3-3 (σύμφ. Με Αποφ.17 ΔΣ του Χρηματιστηρίου).

[2] - Διμερείς Συμβάσεις Δανειοδοσίας των μεθόδων 8-3-1 και 8-3-2 (σύμφ. Με Αποφ. 20 ΔΣ του Χρηματιστηρίου).

[3] - Τα στοιχεία Συναλλαγές Δανεισμού Τίτλων μέσω OTC δηλώνονται από τους χειριστές ΣΑΤ και αφορούν τις ποσότητες που έχουν καταγραφεί στο ΣΑΤ έως και τη προηγούμενη εργάσιμη ημέρα.

[4] - Μ.Σ.Τ: - Μέση Σταθμισμένη Τιμή (ως προς τα τεμάχια)

[5] - Τα στοιχεία αφορούν σε ανοιχτές θέσεις πριν την έναρξη της συνεδρίασης

**Κωδικό και ονομασίες Κλάδων Οικονομικής Δραστηριότητας του Χρηματιστηρίου Αθηνών**

12003 - Διαπραγματεύσιμα Αμοιβαία Κεφάλαια	10101010 Υπηρεσίες Ηλεκτρονικών Υπολογιστών
10101015 Λογισμικό	10102030 Υλικό Υπολογιστών
15101010 Εξοπλισμός Τηλεπικοινωνιών	15102015 Υπηρεσίες Τηλεπικοινωνιών
20101010 Υγειονομικές Μονάδες	20101025 Υπηρεσίες Υγείας
20102010 Ιατρικός Εξοπλισμός	20103015 Φαρμακευτικά Προϊόντα
30101010 Τράπεζες	30202000 Διαφοροποιημένες Χρηματοοικονομικές Υπηρεσίες
30202010 Διαχείριση Κεφαλαίων & Θεματοφύλακες	30202015 Επενδυτικές Υπηρεσίες
30302010 Γενικές Ασφάλειες	30302015 Μεσίτες Ασφαλίσεων
35101010 Συμμετοχές & Ανάπτυξη Ακίνητης Περιουσίας	35101015 Υπηρεσίες Ακίνητης Περιουσίας
35102000 Διαφοροποιημένες Α.Ε.Ε.Α.Π.	35102030 Α.Ε.Ε.Α.Π. Επαγγελματικών Χώρων
40201040 Υπηρεσίες Ενοικίασης και Χρηματοδοτικής Μίσθωσης	40202010 Κατασκευή Κατοικιών
40202015 Έπιπλα	40202020 Οικιακές Συσκευές
40203040 Ηλεκτρονική Ψυχαγωγία	40203045 Παιχνίδια
40204020 Ρούχα και Αξεσουάρ	40301010 Ψυχαγωγία
40301030 Εκδόσεις	40301035 Ραδιοτηλεοπτικοί Φορείς
40401010 Διαφοροποιημένοι Έμποροι	40401020 Εμπόριο Ενδυμάτων
40401025 Εμπόριο Προϊόντων Οικιακής Βελτίωσης	40401030 Εξειδικευμένο Λιανικό Εμπόριο
40501010 Αεροπορικές Εταιρείες	40501015 Ταξίδια & Τουρισμός
40501020 Τυχερά Παιχνίδια	40501025 Ξενοδοχεία & Πανσιόν
45101015 Απόσταση & Οινόπαραγωγή	45101020 Αναψυκτικά
45102010 Γεωργεία, Αλιεία, Εκτροφή και Φυτείες	45102020 Τρόφιμα
45103010 Καπνός	45201010 Λιανικό & Χονδρικό Εμπόριο Τροφίμων
45201020 Είδη Προσωπικής Φροντίδας	50101010 Κατασκευές
50101030 Τσιμέντα	50101035 Άλλα Οικοδομικά Υλικά
50202010 Ηλεκτρικά Εξαρτήματα	50203000 Διαφοροποιημένες Βιομηχανίες
50203015 Πλαστικά	50203030 Υλικά Συσκευασίας
50204000 Μηχανήματα Βιομηχανικού Εξοπλισμού	50204020 Μηχανήματα Κατασκευών
50205010 Προμηθευτές Βιομηχανίας	50205020 Υποστηρικτικές Υπηρεσίες προς Επιχειρήσεις
50205030 Υπηρεσίες Μαζικής Εκτύπωσης	50206015 Εμπορικά Οχήματα & Ανταλλακτικά
50206030 Θαλάσσιες Μεταφορές	50206060 Υπηρεσίες Μεταφορών
55101000 Διαφοροποιημένα Υλικά	55101020 Κλωστοϋφαντουργικά Προϊόντα
55102000 Ορυχεία	55102010 Σίδηρος & Χάλυβας
55102015 Μεταλλουργία	55102035 Αλουμίνιο
60101000 Καθετοποιημένες Εταιρ. Πετρελαίου & Φυσικού Αερίου	60101020 Διυλιστήρια & Εμπορία Πετρελαιοειδών
65101010 Εναλλακτική Ηλεκτρική Ενέργεια	65101015 Συμβατική Ηλεκτρική Ενέργεια
65102030 Ύδρευση	



**ATHEX**  
Athens Stock Exchange

Λεωφ. Αθηνών 110 104 42 Αθήνα  
110, Athinon Ave. GR 104 42 Athens  
tel. (+30)210-33.66.800, fax (+30)210-33.66.101  
[www.athexgroup.gr](http://www.athexgroup.gr)