

20

Ημερήσιο Δελτίο
Συναλλακτικής Δραστηριότητας

Daily Official List
of Trading Activity

Δευτέρα, 16 Μαρτίου, 2020

Έτος: 141 Αύξων Αριθμός Συνεδρίασης: 51



ATHEXGROUP
Athens Exchange Group

Αποποίηση Ευθύνης:

Η εταιρεία Ελληνικά Χρηματιστήρια-Χρηματιστήριο Αθηνών Ανώνυμη Εταιρεία Συμμετοχών καταβάλλει κάθε δυνατή προσπάθεια ώστε να διασφαλίσει ότι οι πληροφορίες και τα λοιπά στοιχεία που εμφανίζονται στο Ημερήσιο Δελτίο Τιμών (Η.Δ.Τ.) είναι ορθά και πλήρη αλλά δεν έχει καμία ευθύνη για ενδεχόμενο λάθος ή παράλειψη στοιχείων και / ή ευθύνη σχετικά με την ακρίβεια, αξιοπιστία, επικαιροποίηση και πληρότητα των παραπάνω πληροφοριών και στοιχείων ή ευθύνη προερχόμενη άμεσα ή έμμεσα από την χρήση των παραπάνω πληροφοριών.

Η Εταιρία δεν έχει καμία ευθύνη για την ακρίβεια των στοιχείων που περιλαμβάνονται στις ανακοινώσεις των εισηγμένων εταιρειών. Πιθανές προσβολές δικαιωμάτων τρίτων από το περιεχόμενο των ανακοινώσεων συνιστούν αποκλειστική ευθύνη του αποστολέα των ανακοινώσεων.

Όλα τα αναγραφόμενα στο Η.Δ.Τ. στοιχεία παρέχονται μόνο για τους σκοπούς της πληροφόρησης και δεν συνιστούν παροχή επενδυτικών συμβουλών ή πρόσκληση για επένδυση σε κινητές αξίες που διαπραγματεύονται στο Χρηματιστήριο Αθηνών.

Αναγνωρίζεται και συμφωνείται ότι όλα τα δικαιώματα επί των πληροφοριών που εμφανίζονται στο Η.Δ.Τ. θα αποτελούν κυριότητα της εταιρίας και οποιοδήποτε άλλο δικαίωμα συμπεριλαμβανομένου του δικαιώματος πνευματικής ιδιοκτησίας, σήματος κλπ. ανήκουν στο Χρηματιστήριο Αθηνών.

Τα ανωτέρω στοιχεία αποτελούν ιδιοκτησία της Εταιρίας και προστατεύονται σύμφωνα με τις διατάξεις περί πνευματικής ιδιοκτησίας. Απαγορεύεται α) η με οποιοδήποτε τρόπο ή μέσο αναπαραγωγή, αναδημοσίευση, τροποποίηση, αντιγραφή, πώληση, μετάδοση ή διανομή του συνόλου ή μέρους τους, χωρίς αναφορά στην πηγή και β) η εμπορική εκμετάλλευση των στοιχείων από τρίτους.

Η Εταιρία δεν φέρει καμία ευθύνη προερχόμενη άμεσα ή έμμεσα από χρήση ή τυχόν αλλοίωση των ανωτέρω στοιχείων όταν αυτά χρησιμοποιούνται από

Ελληνικά Χρηματιστήρια - Χρηματιστήριο Αθηνών Α.Ε. Συμμετοχών

Λεωφόρος Αθηνών 110, 10442 Αθήνα, Τηλ: (210) 33.66.800, Fax: (210) 32.13.938

www.athexgroup.gr

Χρηματιστηριακό Κέντρο Θεσσαλονίκης

Κατούνη 16-18, Θεσ/νίκη 546 25, Τηλ: (2310) 567.667, Fax: (2310) 530.455

Συνεγγυητικό Κεφάλαιο Εξασφάλισης Επενδυτικών Υπηρεσιών

Φειδίου 14-16, Αθήνα 106 78, Τηλ: (210) 33.04.682, Fax: (210) 33.04.155

Επιτροπή Κεφαλαιαγοράς

Κολοκοτρώνη 1 & Σταδίου 1, Αθήνα 105 62, Τηλ: (210) 33.77.100, Fax: (210) 33.77.173

Πίνακας Περιεχομένων

Ενότητα 1: Στατιστικά Στοιχεία Χρεογράφων, Παραγώγων και Δανεισμού

- Οι Αγορές Χρεογράφων Παραγώγων Δανεισμού
- Χρηματιστηριακοί Δείκτες
- Αναλυτικά Στοιχεία Συναλλαγών Αγοράς Χρεογράφων
- Στοιχεία Συναλλαγών Κλάδων Χρηματιστηρίου Αθηνών & Χρηματοοικονομικών Προϊόντων (Δ.Α.Κ.)
- Οι 10 Μετοχές με τη μεγαλύτερη Άνοδο & Πτώση
- Αναλυτικά Στοιχεία Συναλλαγών Αγοράς Παραγώγων

Ενότητα 2: Αναλυτικά Στοιχεία Συναλλαγών Χρεογράφων

- Αναλυτικά Στοιχεία Συναλλαγών Χρεογράφων
- Σημειώσεις Χρεογράφων

Ενότητα 3: Στοιχεία Συναλλαγών Χρεογράφων

- Στοιχεία Συναλλαγών Πακέτων
- Στοιχεία Συναλλαγών Δικαιωμάτων

- Στοιχεία Δανεισμού Τίτλων
- Στοιχεία Συναλλαγών Εκποιήσεων
- Στοιχεία Συναλλαγών Εκποιήσεων Ενσώματων Ονομαστικών Μετοχών
- Στοιχεία Ενεργητικού Διαπραγματεύσιμων Αμοιβαίων Κεφαλαίων (Δ.Α.Κ.)
- Χαρακτηριστικά Διαπραγματεύσιμων Αμοιβαίων Κεφαλαίων (Δ.Α.Κ.)

Ενότητα 4: Ανακοινώσεις

Ενότητα 5: Ομόλογα Διαπραγματεύσιμα στην Αγορά Αξιών Σταθερού Εισοδήματος

- Ομολογιακά Δάνεια Επιχειρήσεων – Οργανωμένη Αγορά (Μετατρέψιμα)
- Ομολογιακά Δάνεια Επιχειρήσεων – Οργανωμένη Αγορά (Μη Μετατρέψιμα)
- Ομόλογα Ελληνικού Δημοσίου
- Έντοκα Γραμμάτια & Zero Coupon Ομόλογα Ελληνικού Δημοσίου
- Ομόλογα Ελληνικού Δημοσίου Διαπραγματεύσιμα με τη Μέθοδο Εκφώνησης - Αντιφώνησης
- Ομόλογα Κρατικών Τραπεζών

Ενότητα 6: Πρόσθετα Στοιχεία Ενημέρωσης

- Πίνακας Μελών Χρηματιστηρίου Αθηνών και Μελών ΕΤ.ΕΚ.
- Πίνακας Μετοχών Υπό Ειδική Διαπραγμάτευση
- Γνωστοποιήσεις Συναλλαγών - Κατάλογος Υπόχρεων Προσώπων

Ενότητα 7: Αναλυτικά Στοιχεία Συναλλαγών Αγοράς Παραγώγων

- Συμβόλαια Μελλοντικής Εκπλήρωσης σε Δείκτες
- Συμβόλαια Μελλοντικής Εκπλήρωσης σε Μετοχές
- Δικαιώματα Προαίρεσης σε Δείκτες
- Δικαιώματα Προαίρεσης σε Μετοχές
- Στοιχεία Συναλλαγών Προϊόντων Δανεισμού

Παράρτημα Α: Κωδικοί και ονομασίες Κλάδων Οικονομικής Δραστηριότητας του Χρηματιστηρίου Αθηνών

Οι Αγορές Χρεογράφων Παραγώγων Δανεισμού

Γενικός Δείκτης Τιμών και Αξία Συναλλαγών Μετοχών και Παραγώγων

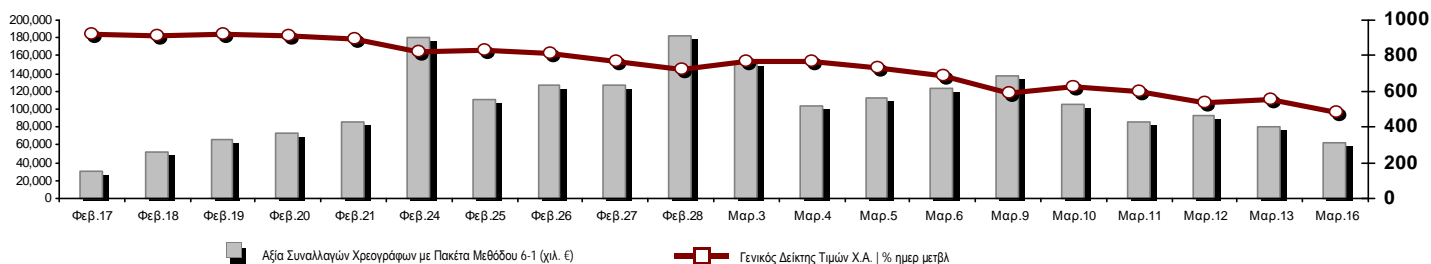

Κεφαλαιοποίηση Χ.Α. (εκατ €)**:	34,952.34	Συνολικές Ανοικτές Θέσεις σε Παράγωγα	181,539
Ημερήσια μεταβολή: εκατ. € %	-4,700.65 -11.85%	Ανοικτές θέσεις σε ΣΜΕ επί Δεικτών % ημερ μετβλ	7,883 0.68%
Μέση ετήσια Κεφ/ποίηση: εκατ. € % Μετβλ. Μέση προηγ. έτος	58,040.74 5.95%	Ανοικτές θέσεις σε ΣΜΕ επί μετοχών % ημερ μετβλ	168,327 -2.91%
Γενικός Δείκτης Τιμών Χ.Α. % ημερ μετβλ	484.40 -12.24%	Ανοικτές θέσεις σε Δικαιώματα επί Δεικτών % ημερ μετβλ	3,157 7.82%
Κεφαλαιοποίηση Γενικού Δείκτη (εκατ. €)	30,322.88	Ανοικτές θέσεις σε Δικαιώματα επί μετοχών % ημερ μετβλ	2,172 11.56%
Ημερήσια μεταβολή (εκατ. €)	-4,548.15		
Αξία Συναλλαγών Χρεογράφων με Πακέτα Μεθόδου 6-1 (χιλ. €)	63,053.60	Πλήθος Συμβολαίων Παραγώγων:	72,629
Ημερήσια μεταβολή: %	-16,444.39 -20.69%	Ημερήσια μεταβολή: τμχ %	22,566 45.08%
Μέση Αξία Συν/γών ΥΙD: χιλ. € % Μετβλ Μέση προηγ. έτος	85,388.10 29.76%	Μέσος Όγκος Συμβ. ΥΙD: % Μετβλ Μέσο προηγ. Έτος	34,933 -16.62%
Αξία Συναλλαγών Πακέτων Μεθόδου 6-1 (χιλ. €)	801.63	Πλήθος Πράξεων Παραγώγων:	4,035
Αξία Συναλλαγών Πακέτων Μεθόδου 6-2 & 6-3 (χιλ. €)	278.23	Ημερήσια μεταβολή: πλήθος %	-520 -11.42%
Αξία Συναλλαγών Ομολόγων (χιλ.€)	625.72	Μέσο Πλήθος Πράξεων ΥΙD: % Μετβλ Μέσο προηγ. Έτος	3,084 8.24%
Όγκος Συναλλαγών Χρεογράφων με Πακέτα Μεθόδου 6-1 (χιλ. Τμχ)	51,590.34	Συνολικές Ανοικτές Θέσεις σε Δανεισμό	1,679,970
Ημερήσια μεταβολή: χιλ. τμχ %	1,082.38 2.14%	Ημερήσια μεταβολή: τμχ %	117,073 7.49%
Μέσος Όγκος Συν/γών ΥΙD: % Μετβλ Μέσο προηγ. Έτος	40,592.64 27.86%	Πλήθος Συναλλαγών Δανεισμού (Πολυμερής/Διμερής)	196,248
Όγκος Συναλλαγών Πακέτων Μεθόδου 6-1 (χιλ. Τεμάχια)	1,045.37	Ημερήσια μεταβολή: τμχ %	38,242
Όγκος Συναλλαγών Πακέτων Μεθόδου 6-2 & 6-3 (χιλ. Τεμάχια)	53.59	Πλήθος Πολυμερών Συναλλαγών	115,612
Όγκος Συναλλαγών Ομολόγων	750,000	Πλήθος Διμερών Συναλλαγών	80,636
Πλήθος Πράξεων Χρεογράφων με Πακέτα Μεθόδου 6-1	44,987	Πλήθος Πράξεων Δανεισμού:	61
Ημερήσια μεταβολή: πλήθος %	-1,245 -2.69%	Ημερήσια μεταβολή: %	-23
Μέσο Πλήθος Πράξεων ΥΙD: % Μετβλ Μέσο προηγ. Έτος	35,969 32.49%	Πλήθος Πράξεων Πολυμερών Συναλλαγών	53
Πλήθος πακέτων Μεθόδου 6-1	2	Πλήθος Πράξεων Διμερών Συναλλαγών	8
Πλήθος πακέτων Μεθόδου 6-2 & 6-3	8		
Πλήθος συναλλαγών Ομολόγων	136		

Κεφαλαιοποίηση Χ.Α. (εκατ €)**

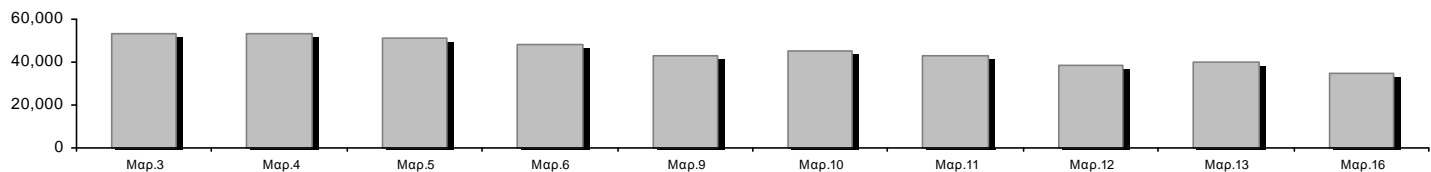

Ημερήσια Διακύμανση Γενικού Δείκτη Τιμών Χρηματιστηρίου Αθηνών

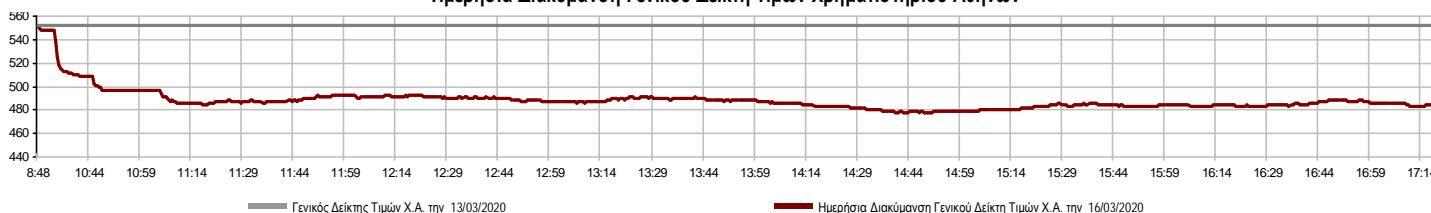

Χρηματιστηριακοί Δείκτες

Όνομασία Δείκτη	16/03/2020	13/03/2020	Δ μον.	Δ %	Κατώτερη	Ανώτερη	Κατ.έτους	Ανωτ.έτους	Ετησ. μεταβ.
Γενικός Δείκτης Τιμών Χ.Α.	484.40	551.97	-67.57	-12.24%	477.98	551.97	477.98	949.20	-47.16%
FTSE/Χ.Α. Large Cap	1,194.86	1,387.56	-192.70	-13.89%	1,178.38	1,387.56	1,178.38	2,371.26	-48.00%
FTSE/Χ.Α. Mid Cap	671.79	748.22	-76.43	-10.21%	663.11	748.22	663.11	1,298.86	-43.79%
FTSE/Χ.Α.-Χ.Α.Κ. Τραπεζικός Δείκτης	249.80	297.69	-47.89	-16.09%	249.80	297.69	249.80	673.55	-62.71%
FTSE/Χ.Α. Διεθνούς Δραστηριοποίησης Plus	1,324.65	1,443.96	-119.31	-8.26%	1,283.58	1,443.96	1,283.58	2,435.50	-42.87%
FTSE/Χ.Α. Διεθνούς Δραστηριοποίησης	1,493.19	1,635.94	-142.75	-8.73%	1,458.31	1,635.94	1,458.31	2,560.38	-39.85%
FTSE/Χ.Α. Mid & Small Cap Θεμελιωδών Μεγεθών	2,049.05	2,226.14	-177.09	-7.96%	2,028.59	2,226.14	2,028.59	3,205.70	-31.14%
Δείκτης Τιμών Μεσαίας & Μικρής Κεφαλαιοπ. Χ.Α.	4,046.01	4,318.75	-272.74	-6.32%	3,964.16	4,323.64	3,964.16	6,324.97	-31.85%
FTSE/Χ.Α. Δείκτης Αγοράς	296.78	344.00	-47.22	-13.73%	292.74	344.00	292.74	587.56	-47.83%
Δείκτης FTSE Med	3,440.80	3,400.69	40.11	1.18%			3,400.69	5,342.28	-30.89%
Δείκτης Συνολικής Απόδοσης Γενικού Δείκτη Χ.Α.	794.61	905.45	-110.84	-12.24%	784.07	905.45	784.07	1,557.05	-46.87%
FTSE/Χ.Α. Large Cap Συνολικής Απόδοσης	1,789.00	2,077.53	-288.53	-13.89%			1,789.00	3,542.27	-47.59%
FTSE/Χ.Α. Large Cap Net Συνολικής Απόδοσης	546.50	634.63	-88.13	-13.89%	538.96	634.63	538.96	1,084.55	-47.61%
FTSE/Χ.Α. Mid Cap Συνολικής Απόδοσης	818.92	912.09	-93.17	-10.22%			818.92	1,582.98	-43.79%
FTSE/Χ.Α.-Χ.Α.Κ. Τραπεζικός Δείκτης Συνολ. Απόδ.	218.76	260.70	-41.94	-16.09%			218.76	588.56	-62.71%
Ελληνικός Δείκτης Mid & Small Cap	719.90	795.78	-75.88	-9.54%	703.57	795.78	703.57	1,312.90	-42.57%
FTSE/Χ.Α. Τράπεζες	330.05	393.32	-63.27	-16.09%	330.05	393.32	330.05	889.92	-62.71%
FTSE/Χ.Α. Ασφάλειες	1,156.01	1,347.36	-191.35	-14.20%	1,148.04	1,347.36	1,148.04	2,088.80	-42.91%
FTSE/Χ.Α. Χρηματοοικονομικές Υπηρεσίες	562.35	634.44	-72.09	-11.36%	559.25	634.44	559.25	1,123.81	-43.59%
FTSE/Χ.Α. Βιομηχανικά Προϊόντα & Υπηρεσίες	1,344.86	1,450.46	-105.60	-7.28%	1,302.84	1,450.46	1,302.84	2,712.84	-47.50%
FTSE/Χ.Α. Εμπόριο	38.46	44.89	-6.43	-14.32%	38.18	44.89	38.18	75.77	-44.77%
FTSE/Χ.Α. Ακίνητης Περιουσίας	3,067.78	3,641.79	-574.01	-15.76%	3,017.46	3,641.79	3,017.46	5,826.74	-43.87%
FTSE/Χ.Α. Προσωπικά & Οικιακά Προϊόντα	6,227.39	6,792.19	-564.80	-8.32%	5,619.72	6,792.85	5,619.72	10,280.00	-36.52%
FTSE/Χ.Α. Τρόφιμα & Ποτά	6,533.90	7,853.46	-1,319.56	-16.80%	6,225.33	7,853.46	6,225.33	13,004.12	-41.99%
FTSE/Χ.Α. Πρώτες Ύλες	3,257.59	3,192.68	64.91	2.03%	2,713.19	3,257.59	2,713.19	7,435.44	-49.56%
FTSE/Χ.Α. Κατασκευές & Υλικά	1,443.65	1,610.68	-167.03	-10.37%	1,431.25	1,610.68	1,431.25	3,344.96	-53.18%
FTSE/Χ.Α. Πετρέλαιο & Αέριο	2,657.88	2,949.14	-291.26	-9.88%	2,566.12	2,949.14	2,566.12	5,154.35	-47.35%
FTSE/Χ.Α. Χημικά	5,882.15	6,382.47	-500.32	-7.84%	5,613.33	6,382.47	5,613.33	9,442.19	-33.65%
FTSE/Χ.Α. Ταξίδια & Αναψυχή	972.35	1,242.96	-270.61	-21.77%	972.35	1,242.96	972.35	2,084.49	-49.87%
FTSE/Χ.Α. Τεχνολογία	557.11	608.87	-51.76	-8.50%	537.98	608.87	537.98	1,029.21	-38.13%
FTSE/Χ.Α. Τηλεπικοινωνίες	2,547.50	2,843.40	-295.90	-10.41%	2,480.07	2,843.40	2,480.07	3,960.95	-35.10%
FTSE/Χ.Α. Υπηρεσίες Κοινής Ωφέλειας	1,937.95	2,123.76	-185.81	-8.75%	1,865.80	2,123.76	1,865.80	3,447.76	-39.16%
FTSE/Χ.Α. Υγεία	416.80	474.57	-57.77	-12.17%	402.35	474.57	402.35	508.96	-17.44%
Δείκτης Όλων των Μετοχών Χ.Α.	122.92	139.52	-16.61	-11.90%	122.92	122.92	122.92	223.49	-43.00%
Ελληνικός Δείκτης Εταιρικών Ομολόγων	112.83	113.04	-0.21	-0.18%			112.83	121.22	-6.19%
Ελληνικός Δείκτης Τιμών Εταιρικών Ομολόγων	89.13	89.31	-0.18	-0.20%			89.13	96.15	-6.87%

Σημείωση 1: Το κλείσιμο των Δεικτών FTSE/Med 100, Ελληνικός Δείκτης Εταιρικών Ομολόγων και, Ελληνικός Δείκτης Τιμών Εταιρικών Ομολόγων αφορούν την συνεδρίαση της 12/03/2020.

Σημείωση 2: Ο Ελληνικός Δείκτης Mid & Small Cap είναι Customized δείκτης υπολογιζόμενος από το Χρηματιστήριο Αθηνών.

Χρηματιστηριακοί Δείκτες

Δείκτης FTSE/Large Cap

16/03/2020: -13.89% FTSE/Χ.Α. Mid Cap

16/03/2020: -10.21%

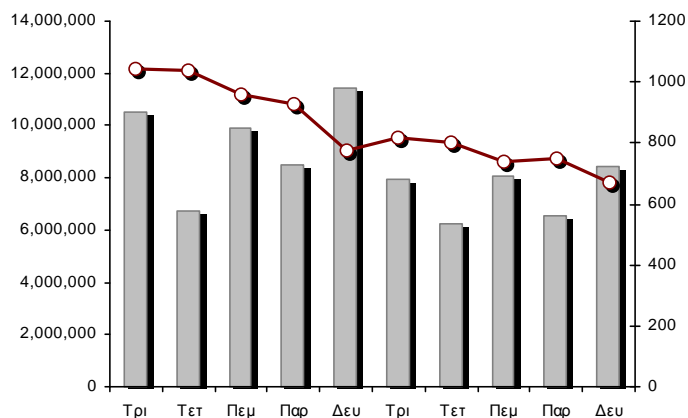
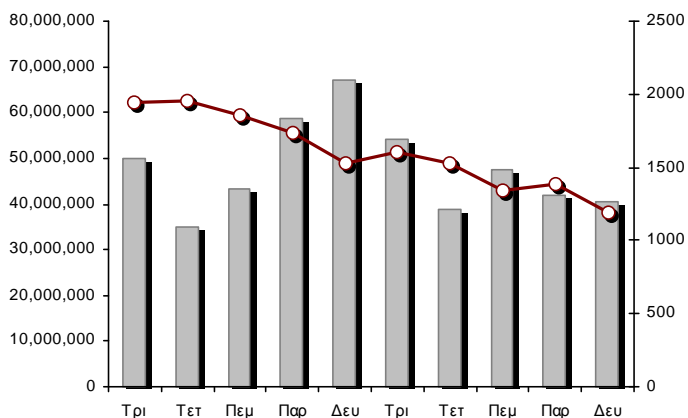

FTSE/Χ.Α. Διεθνούς Δραστηριοποίησης Plus

16/03/2020: -8.26%

FTSE/Χ.Α. Διεθνούς Δραστηριοποίησης

16/03/2020: -8.73%

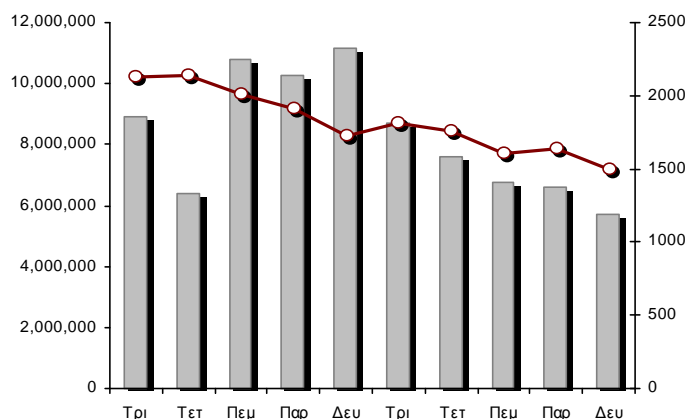
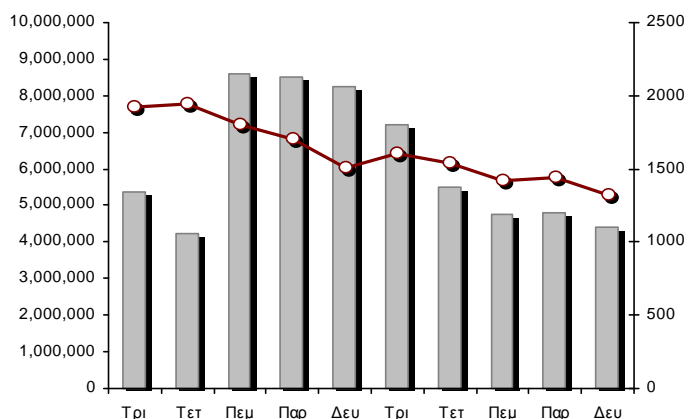

Δείκτης FTSE/Χ.Α. Mid & Small Cap Θεμελιωδών Μεγεθών

16/03/2020: -7.96%

Δείκτης Τιμών Μεσαίας & Μικρής Κεφαλαιοπ. Χ.Α.

16/03/2020: -6.32%

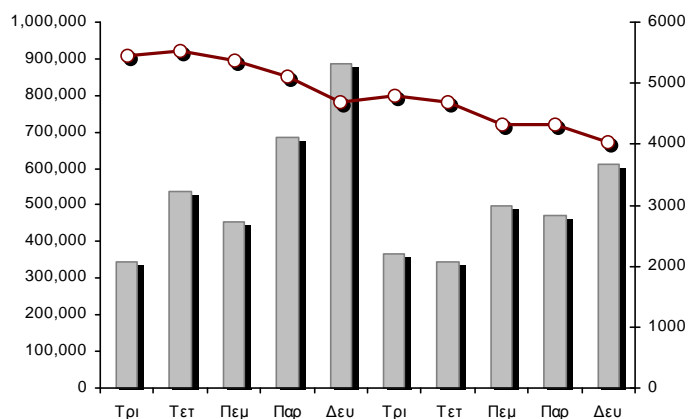
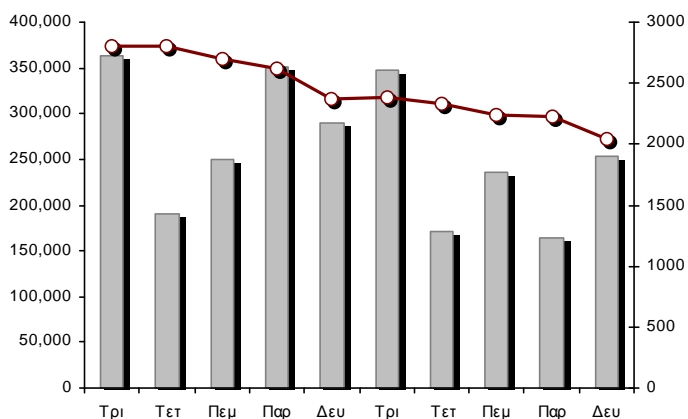

■ Όγκος συναλλαγών δεικτών

— Τιμές κλεισίματος δεικτών

Αναλυτικά Στοιχεία Συναλλαγών Αγοράς Χρεογράφων

	Όλα τα Χρεόγραφα	Κύρια Αγορά	Επιτήρηση	Διαπραγματεύσιμα Αμοιβαία Κεφάλαια
Σύνολα	131	117	13	1
Ανοδικές / Καθοδικές / Σταθερές:	10 / 106 / 15	9 / 101 / 7	1 / 4 / 8	0 / 1 / 0
Κεφαλαιοποίηση Χ.Α. (εκατ €) **	34,952.34	34,735.90	216.44	
Μέση Ημερήσια Αξία Συν/γών (χιλ. €)	85,388.10	85,238.28	139.00	107.80
Αξία Συναλλαγών	63,331.83	63,229.17	101.35	1.30
Κύριος Πίνακας:	62,251.97	62,149.32	101.35	1.30
Προσυμφωνημένων Συναλλαγών 6_1_2_3:	1,079.86	1,079.86	0.00	0.00
Πίνακας Εκποιήσεων:	0.00	0.00	0.00	0.00
Πίνακας Ειδικών Όρων:	0.00	0.00	0.00	0.00
Μέσος Ημερήσιος Όγκος Συναλλαγών	40,592,642	39,831,256	777,756	5,159
Όγκος Συναλλαγών	51,643,928	50,602,132	1,041,691	105
Κύριος Πίνακας:	50,544,965	49,503,169	1,041,691	105
Προσυμφωνημένων Συναλλαγών 6_1_2_3:	1,098,963	1,098,963	0	0
Πίνακας Εκποιήσεων:	0	0	0	0
Πίνακας Ειδικών Όρων:	0	0	0	0
Μέσο Ημερήσιο Πλήθος Πράξεων	35,969	35,785	181	5
Αριθμός Πράξεων	44,995	44,799	190	6
Κύριος Πίνακας:	44,985	44,789	190	6
Προσυμφωνημένων Συναλλαγών 6_1_2_3:	10	10	0	0
Πίνακας Εκποιήσεων:	0	0	0	0
Πίνακας Ειδικών Όρων:	0	0	0	0

Στοιχεία Συναλλαγών Κλάδων Χρηματιστηρίου Αθηνών & Χρηματοοικονομικών Προϊόντων (Δ.Α.Κ.)

Κωδικός	Κλάδοι	Ανοδικές / Καθοδικές / Σταθερές	Αριθμός Πράξεων	Όγκος Συναλλαγών	Αξία Συναλλαγών	% στη Συνολική Αξία
12000	- Χρηματοοικονομικά Προϊόντα	0 / 1 / 0	6	105	1,302.10	0.00%
3510	- Ακίνητη Περιουσία	1 / 6 / 1	1,641	417,642	1,627,587.82	2.57%
3030	- Ασφάλειες	0 / 1 / 0	92	18,826	56,110.72	0.09%
5020	- Βιομηχανικά Προϊόντα & Υπηρεσίες	1 / 17 / 6	3,357	1,934,044	4,320,703.71	6.82%
4040	- Εμπόριο	0 / 6 / 0	488	144,448	401,090.82	0.63%
6010	- Ενέργεια	0 / 3 / 0	1,738	370,875	2,678,132.62	4.23%
4020	- Καταναλωτικά Προϊόντα & Υπηρεσίες	0 / 6 / 0	1,724	512,719	3,055,663.90	4.82%
5010	- Κατασκευές & Υλικά Κατασκευών	0 / 11 / 2	3,494	1,986,578	2,226,545.04	3.52%
4030	- Μέσα Ενημέρωσης	0 / 1 / 0	31	15,605	2,262.06	0.00%
4520	- Προσωπική Φροντίδα, Φάρμακα & Παντοπωλεία	0 / 3 / 0	225	58,108	187,453.40	0.30%
5510	- Πρώτες Ύλες	5 / 7 / 1	939	413,225	438,058.54	0.69%
4050	- Ταξίδια και Αναψυχή	0 / 7 / 2	5,032	2,250,365	9,506,694.46	15.01%
1010	- Τεχνολογία	1 / 7 / 0	514	129,757	338,778.63	0.53%
1510	- Τηλεπικοινωνίες	1 / 4 / 0	3,058	1,176,209	8,303,004.74	13.11%
3010	- Τράπεζες	0 / 6 / 0	15,414	32,731,463	21,808,959.00	34.44%
4510	- Τρόφιμα, Ποτά & Καπνοβιομηχανίες	1 / 8 / 2	811	551,280	1,626,239.33	2.57%
2010	- Υγεία	0 / 4 / 0	78	58,528	63,351.94	0.10%
6510	- Υπηρεσίες Κοινής Ωφέλειας	0 / 5 / 0	4,755	2,561,772	5,760,621.52	9.10%
3020	- Χρηματοοικονομικές Υπηρεσίες	0 / 3 / 1	1,598	6,312,379	929,265.39	1.47%

Οι 10 Μετοχές με τη μεγαλύτερη Άνοδο & Πτώση

Κύρια Αγορά

Μετοχές με τη μεγαλύτερη Θετική μεταβολή τιμής	Τιμή κλεισ.	Μεταβ.	Μετοχές με τη μεγαλύτερη Αρνητική μεταβολή τιμής	Τιμή κλεισ.	Μεταβ.
ΕΛΑΣΤΡΟΝ (ΚΟ)	0.78	8.64% #	ΟΠΑΠ (ΚΟ)	5.86	-22.64% α
ΕΒΡΟΦΑΡΜΑ (ΚΟ)	0.7	2.94% #	ΕΘΝΙΚΗ ΤΡΑΠΕΖΑ (ΚΟ)	0.93	-20.61% α
			ΜΟΤΟΔΥΝΑΜΙΚΗ (ΚΟ)	0.75	-20.21% α
			ΜΟΥΖΑΚΗΣ (ΚΟ)	0.27	-20.12% α
			ΠΛΑΙΣΙΟ COMPUTERS (ΚΟ)	2	-20.00% α
			ΙΝΤΡΑΛΟΤ (ΚΟ)	0.0892	-18.91% α
			UNIBIOS (ΚΟ)	0.195	-18.75% α
			ALPHA BANK (ΚΟ)	0.75	-18.30% α
			ΠΕΙΡΑΙΩΣ ΤΡΑΠΕΖΑ (ΚΟ)	1.006	-17.88% α
			LAMDA DEVELOPMENT(ΚΟ)	4.455	-17.50% α

Μετοχές με τη μεγαλύτερη Αξία Συναλλαγών	Αξία (χιλ. €)	Μεταβ.	Μετοχές με το μεγαλύτερο Όγκο Συναλλαγών	Όγκος	Μεταβ.
ΟΠΑΠ (ΚΟ)	8,280.87	-22.64% α	ΤΡΑΠΕΖΑ EUROBANK ERGASIAS (ΚΟ)	13,847,338	-10.12% α
ΟΤΕ (ΚΟ)	8,201.50	-10.41% α	ALPHA BANK (ΚΟ)	7,967,753	-18.30% α
ALPHA BANK (ΚΟ)	6,182.46	-18.30% α	MARFIN INVESTMENT GROUP (ΚΟ)	6,076,819	-13.12% α
ΤΡΑΠΕΖΑ EUROBANK ERGASIAS (ΚΟ)	5,229.99	-10.12% α	ΕΘΝΙΚΗ ΤΡΑΠΕΖΑ (ΚΟ)	5,375,630	-20.61% α
ΕΘΝΙΚΗ ΤΡΑΠΕΖΑ (ΚΟ)	5,214.87	-20.61% α	ΠΕΙΡΑΙΩΣ ΤΡΑΠΕΖΑ (ΚΟ)	4,790,583	-17.88% α
ΠΕΙΡΑΙΩΣ ΤΡΑΠΕΖΑ (ΚΟ)	4,839.38	-17.88% α	ΔΕΗ (ΚΟ)	1,499,128	-13.89% α
JUMBO (ΚΟ)	2,812.38	-9.67% α	ΟΠΑΠ (ΚΟ)	1,337,460	-22.64% α
ΜΥΤΙΛΗΝΑΙΟΣ (ΚΟ)	2,594.49	-7.22% α	ΕΛΛΑΚΤΩΡ (ΚΟ)	1,243,164	-12.27% α
ΔΕΗ (ΚΟ)	2,338.02	-13.89% α	ΟΤΕ (ΚΟ)	882,282	-10.41% α
ΤΕΡΝΑ ΕΝΕΡΓΕΙΑΚΗ (ΚΟ)	1,836.81	-5.71% α	ΑΤΤΙΚΑ BANK Α.Τ.Ε. (ΚΟ)	731,581	-12.46% α

Σημείωση: Απεικονίζονται οι Μετοχές που δεν ανήκουν στις Κατηγορίες Χαμηλής Διασποράς και Επιτήρησης και πραγματοποιήσαν κατά τη διάρκεια της συνεδρίασης Αξία Συναλλαγών μεγαλύτερη από 10,000 Ευρώ.

Αναλυτικά Στοιχεία Συναλλαγών Αγοράς Παραγώγων

	Αριθμός Πράξεων	Όγκος	Ανοικτές θέσεις
Σ.Μ.Ε. σε Δείκτες	532	2,203	7,883
FTSE/X.A. Large Cap	532	2,203	7,883
Σ.Μ.Ε. σε Μετοχές	3,498	70,403	168,327
ΑΔΜΗΕ ΣΥΜΜΕΤΟΧΩΝ Α.Ε. (ΚΟ)	209	2,943	6,042
ALPHA BANK (ΚΟ)	400	7,578	13,019
ΑΤΤΙΚΑ BANK Α.Τ.Ε. (ΚΟ)	6	402	2,326
COCA-COLA HBC AG (ΚΟ)	19	21	458
CENERGY HOLDINGS (ΚΑ)	83	3,077	3,991
ΕΛΛΑΚΤΩΡ (ΚΟ)	191	3,518	11,437
ΤΡΑΠΕΖΑ EUROBANK ERGASIAS (ΚΟ)	255	8,169	23,560
ΕΥΔΑΠ (ΚΟ)	14	145	342
FOURLIS ΣΥΜΜΕΤΟΧΩΝ (ΚΟ)	2	2	60
ΓΕΚ ΤΕΡΝΑ (ΚΟ)	119	364	4,008
ΕΛΛΗΝ. ΧΡΗΜΑΤΙΣΤΗΡΙΑ-Χ.Α. (ΚΟ)	51	347	1,014
ΕΛΛΗΝΙΚΑ ΠΕΤΡΕΛΙΑΙΑ (ΚΟ)	53	1,628	1,655
INTRACOM HOLDINGS (ΚΟ)	22	210	2,593
ΙΝΤΡΑΛΟΤ (ΚΟ)	9	264	2,841
JUMBO (ΚΟ)	48	58	194
LAMDA DEVELOPMENT(ΚΟ)	58	175	986
MARFIN INVESTMENT GROUP (ΚΟ)	86	14,655	41,818
ΜΟΤΟΡ ΟΪΛ (ΚΟ)	42	114	515
ΜΥΤΙΛΗΝΑΙΟΣ (ΚΟ)	257	2,948	8,837
ΕΘΝΙΚΗ ΤΡΑΠΕΖΑ (ΚΟ)	450	7,689	14,247
ΟΠΑΠ (ΚΟ)	117	509	1,156
ΟΤΕ (ΚΟ)	144	3,006	2,322
ΟΛΠ (ΚΟ)	24	111	326
ΠΕΙΡΑΙΩΣ ΤΡΑΠΕΖΑ (ΚΟ)	396	6,476	10,584
ΔΕΗ (ΚΟ)	291	2,981	7,353
ΤΕΡΝΑ ΕΝΕΡΓΕΙΑΚΗ (ΚΟ)	48	1,512	3,174
ΤΙΤΑΝ CEMENT (ΚΑ)	17	40	215
ΒΙΟΗΑΛCO SA/NV (ΚΑ)	87	1,461	3,254
Δικαιώματα σε Δείκτες	3	3	3,157
FTSE/X.A. Large Cap	3	3	3,157
Δικαιώματα σε Μετοχές	2	20	2,172
ALPHA BANK (ΚΟ)	0	0	100
ΕΘΝΙΚΗ ΤΡΑΠΕΖΑ (ΚΟ)	0	0	384
ΟΠΑΠ (ΚΟ)	0	0	256
ΟΤΕ (ΚΟ)	0	0	209
ΠΕΙΡΑΙΩΣ ΤΡΑΠΕΖΑ (ΚΟ)	1	10	515
ΔΕΗ (ΚΟ)	1	10	708
Συνολική Δραστηριότητα	4,035	72,629	181,539

Πληθος Χρεογράφων	Ονομ. Αξία	Μερίσματα [1]			Ημερ. Τελευτ. Αποκοπής		Σημ.	Χρεόγραφο	Τιμή κλεισίματος	% μεταβ.	Προηγ. Κλείσιμο-ημ/νία	Άνοιγμα	Κατωτ Τιμή	Ανωτ Τιμή	Τελ Σταθμ Τιμή	Τελευταία ζήτηση [7]	Τελευταία προσφορά [7]	P/E μετά φ. Χρήσιμ	Όγκος	Πράξεις	Αξία Συναλλαγών[8]	Χ.Α. Εταιρείας (χιλ. €) [3,5]	Χαμηλό έτους	Υψηλό έτους	Κλάδος [4]	
		2017	2018	2019	Μέρισμα [2]	Δικαίωμα																				
7,734,375	1.00	---	---	---	09/07/2007	07/01/2011	5112	ΛΙΒΑΝΗ ΕΚΔΟΤ. ΟΡΓ. (ΚΟ)	0.0505	---	0.0505	13/03/2020	---	---	---	---	435@0.060	---	---	---	---	390.59	0.0505	0.116	40301030	
15,842,391	1.51	---	---	---	15/07/2009	12/05/2000	5141	ΜΠΗΤΡΟΣ ΣΥΜΜΕΤΟΧΙΚΗ (ΚΟ)	0.132	---	0.132	13/03/2020	---	---	---	---	300@0.106	---	---	---	---	2,091.20	0.104	0.19	55102010	
119,596,817	0.040	---	---	---	15/07/2008	27/04/2017	5190	ΝΙΚΑΣ (ΚΟ)	0.5	---	0.5	13/03/2020	---	---	---	---	---	---	---	---	---	59,798.41	0.4	0.5	45102020	
24,319,250	0.300	---	---	---	09/07/2002	04/07/2007	5165	ΠΡΟΟΔΕΥΤΙΚΗ (ΚΟ)	0.13	-7.14	0.14	13/03/2020	0.15	0.13	0.15	0.13	701@0.130	4500@0.168	---	2,999	4	409.87	3,161.50	0.13	0.199	50101010
245,497,664	0.310	---	---	---	01/07/2008	30/07/2012	5207	ΣΕΛΟΝΤΑ (ΚΟ)	0.1	---	0.1	13/03/2020	0.1	0.1	0.1	0.1	0.6116942@0.100	1100@0.110	---	56,371	7	5,637.10	24,549.77	0.1	0.101	45102010
10,186,667	1.35	---	---	---	24/06/2008	02/02/2016	4887	ΣΙΔΑΜΑ (ΚΟ)	0.264	---	0.264	13/03/2020	0.264	0.264	0.264	0.264	1903@0.212	195@0.264	---	97	1	25.61	2,689.28	0.192	0.57	55102010
766,000	1.00	---	---	---	01/07/2004	11/12/2012	5193	ΤΡΙΑ ΑΛΦΑ (ΚΟ)	1.8	---	1.8	13/03/2020	---	---	---	---	---	55.15	2018	---	---	---	1,658.10	1.78	2.16	55101020
245,000	1.00	---	---	---	19/07/2010	11/12/2012	5194	ΤΡΙΑ ΑΛΦΑ (ΠΟ)	1.14	---	1.14	13/03/2020	---	---	---	---	---	34.93	2018	---	---	---	1,658.10	0.9	1.15	55101020

Κατάσταση σε Αναστολή

20,255,805	0.300	---	---	---	22/08/2006	02/08/2010	5136	ΑΧΟΝ ΣΥΜΜΕΤΟΧΩΝ (ΚΟ)	0.058	---	0.058	28/04/2017	---	---	---	---	---	---	---	---	---	1,174.84	0.058	0.058	20101010	
21,820,410	0.800	---	---	---	22/05/2008	02/08/2011	5174	EUROMEDICA (ΚΟ)	0.448	---	0.448	30/04/2018	---	---	---	---	---	---	---	---	---	9,775.54	0.448	0.448	20101010	
66,948,210	0.300	---	---	---	22/09/2015	22/09/2015	5179	FOLLI-FOLLIE (ΚΟ)	4.8	---	4.8	24/05/2018	---	---	---	---	---	---	---	---	---	321,351.41	4.8	4.8	40401030	
13,191,620	0.620	---	---	---	04/08/2010	09/09/2002	5217	ΥΑΛCO - ΚΩΝΣΤΑΝΤΙΝΟΥ (ΚΟ)	0.0555	---	0.0555	30/09/2019	---	---	---	---	---	---	---	---	---	---	732.13	0.0555	0.0555	40202020
14,870,100	0.300	---	---	---	15/05/2008	26/09/2011	5130	ΑΛΦΑ ΓΚΡΙΣΙΝ Α.Ε. (ΚΟ)	0.014	---	0.014	13/04/2017	---	---	---	---	---	---	---	---	---	---	208.18	0.014	0.014	10102030
33,930,000	0.300	---	---	---	03/07/2006	30/05/2001	4865	ΒΩΘΟΣ ΜΠΑΜΠΗΣ (ΚΟ)	0.304	---	0.304	30/03/2012	---	---	---	---	---	---	---	---	---	---	10,314.72	0.304	0.304	35101010
77,126,446	0.340	---	---	---	23/05/2005	18/08/2011	5206	Γ.Ε. ΔΗΜΗΤΡΙΟΥ (ΚΟ)	0.0125	---	0.0125	30/04/2019	---	---	---	---	---	---	---	---	---	---	964.08	0.0125	0.0125	40202020
6,000,000	0.600	---	---	---	13/06/2008	08/04/2004	5172	ΓΙΟΥΡΟΜΠΡΟΚΕΡΣ (ΚΟ)	0.008	---	0.008	27/04/2018	---	---	---	---	---	---	---	---	---	---	48.00	0.008	0.008	30302015
7,085,888	1.59	---	---	---	02/07/1996	06/09/2010	5216	ΕΛΒΙΕΜΕΚ (ΚΟ)	2.6	---	2.6	30/09/2019	---	---	---	---	---	---	---	---	---	---	18,423.31	2.6	2.6	35101010
25,179,640	0.600	---	---	---	08/08/1994	19/09/2000	5191	Ι. ΜΠΟΥΤΑΡΗΣ & ΥΙΟΣ (ΚΟ)	0.026	---	0.026	01/10/2018	---	---	---	---	---	---	---	---	---	---	742.45	0.026	0.026	45101015
1,540,000	0.600	---	---	---	08/08/1994	19/09/2000	5192	Ι. ΜΠΟΥΤΑΡΗΣ & ΥΙΟΣ (ΠΟ)	0.057	---	0.057	01/10/2018	---	---	---	---	---	---	---	---	---	---	742.45	0.057	0.057	45101015
24,619,524	0.500	---	---	---	10/10/1986	30/12/2002	4914	ΚΕΡΑΜΕΙΑ-ΑΛΛΑΤΙΝΗ (ΚΟ)	0.088	---	0.088	30/08/2012	---	---	---	---	---	---	---	---	---	---	2,166.52	0.088	0.088	35101010
31,543,600	0.420	---	---	---	19/07/2010	19/12/2018	5205	ΚΡΕΤΑ ΦΑΡΜ (ΚΟ)	1.085	---	1.085	30/04/2019	---	---	---	---	---	---	---	---	---	---	34,224.81	1.085	1.085	45102020
23,935,280	0.300	---	---	---	29/06/2009	13/06/2000	5153	ΝΑΥΤΕΜΠΟΡΙΚΗ (ΚΟ)	0.107	---	0.107	02/10/2017	---	---	---	---	---	---	---	---	---	---	2,561.07	0.107	0.107	40301030
255,459,600	0.300	---	---	---	26/06/2000	03/12/2010	5101	ΝΕΛ (ΚΟ)	0.07	---	0.07	31/08/2015	---	---	---	---	---	---	---	---	---	---	17,882.17	0.07	0.07	40501015
23,463,874	0.800	---	---	---	23/05/2003	21/12/1999	4918	ΝΕΩΡΙΟΝ (ΚΟ)	0.125	---	0.125	30/08/2012	---	---	---	---	---	---	---	---	---	---	2,932.98	0.125	0.125	50206030
18,750,000	0.300	---	---	---	02/07/2001	31/12/2012	5154	ΠΗΓΑΣΟΣ ΕΚΔΟΤΙΚΗ Α.Ε. (ΚΟ)	0.089	---	0.089	02/10/2017	---	---	---	---	---	---	---	---	---	---	1,668.75	0.089	0.089	40301030
100,793,572	0.300	---	---	---	16/07/2009	11/02/2016	5110	ΤΗΛΕΤΥΠΟΣ (ΚΟ)	0.06	---	0.06	07/03/2016	---	---	---	---	---	---	---	---	---	---	6,047.61	0.06	0.06	40301035
4,034,950	0.680	---	---	---	01/07/2005	30/12/2010	5171	ΧΑΤΖΗΚΡΑΝΙΩΤΗ Ε. ΥΙΟΙ (ΚΟ)	0.14	---	0.14	27/04/2018	---	---	---	---	---	---	---	---	---	---	564.89	0.14	0.14	45102020

Σημειώσεις Χρεογράφων

Κωδικός Κείμενο σημείωσης

- () - Προσαρμοσμένα Μέρισματα λόγω διανομής Δωρεάν μετοχών.
- * - Τελευταία προσαρμοσμένη τιμή κλεισίματος.
- [1] - Καθάρια μερίσματα.
- [2] - Στη στήλη "Ημερ. Αποκοπής τελευταίου δικαιώματος" αναφέρεται η Ημερομηνία εισαγωγής για Νέες Εταιρείες.
- [3] - Η Χρηματιστηριακή αξία αναφέρεται στο σύνολο των μετοχών
- [4] - Η κωδικοποίηση των Κλάδων Οικονομικής Δραστηριότητας του Χ.Α. παρουσιάζονται στο Παράρτημα Α
- [5] - Η Χρηματιστηριακή Αξία αναφέρεται στο σύνολο των κατηγοριών μετοχών (εφόσον έχουν εισαχθεί περισσότερες της μιας κατηγορίες) και δεν αναφέρεται σε επιμέρους κατηγορίες μετοχών μιας εταιρείας.
- [6] - P/E μεγαλύτερο του 100
- [7] - Τελευταία εικόνα του Βιβλίου Εντολών πριν το τέλος της συνεδρίασης
- [8] - Στην Αξία Συναλλαγών των Μετοχών περιλαμβάνονται όλοι οι τύποι Πακέτων

4750 - Μεταφορά στην Κατηγορία Επιτήρησης από 8/4/2011.

4865 - Αναστολή διαπραγμάτευσης από 2/4/2012.

4887 - Μεταφορά στην Κατηγορία Επιτήρησης από 10/4/2012.

4912 - Μεταφορά στην κατηγορία Επιτήρησης από 31/7/2012.

4914 - Αναστολή διαπραγμάτευσης από 31/8/2012.

4918 - Αναστολή διαπραγμάτευσης από 31/8/2012.

4955 - Μεταφορά στην Επιτήρηση από 5/4/2013.

4956 - Μεταφορά στην Επιτήρηση από 5/4/2013.

4957 - Μεταφορά στην Επιτήρηση από 5/4/2013.

4958 - Μεταφορά στην Επιτήρηση από 5/4/2013.

4959 - Μεταφορά στην Επιτήρηση από 5/4/2013.

5080 - Μεταφορά στην κατηγορία Επιτήρησης από 05/12/2014.

5093 - Μεταφορά στην Κατηγορία Επιτήρησης από 8/4/2015.

5095 - Μεταφορά στην Επιτήρηση από 09/04/2015.

5101 - Αναστολή διαπραγμάτευσης από 1/9/2015.

5110 - Αναστολή διαπραγμάτευσης από 08/03/2016.

5112 - Μεταφορά στην Κατηγορία Επιτήρησης από 15/04/2016.

5115 - Μεταφορά στην Κατηγορία Επιτήρησης από 15/04/2016.

5123 - Μεταφορά στην Κατηγορία Επιτήρησης από 01/04/2016.

5130 - Αναστολή διαπραγμάτευσης από 18/04/2017.

5136 - Αναστολή διαπραγμάτευσης από 02/05/2017.

5141 - Μεταφορά στην Κατηγορία Επιτήρησης από 10/05/2017.

5153 - Αναστολή διαπραγμάτευσης από 03/10/2017.

5154 - Αναστολή διαπραγμάτευσης από 03/10/2017.

5156 - Μεταφορά στην κατηγορία Επιτήρησης από 11/12/2017.

5160 - Μεταφορά στην Κατηγορία Επιτήρησης από 15/04/2016.

5161 - Μεταφορά στην κατηγορία Επιτήρησης από τις 25/11/2011.

5162 - Μεταφορά στην Κατηγορία Επιτήρησης από 21/12/2009.

5165 - Μεταφορά στην Κατηγορία Επιτήρησης από 15/02/2018.

5171 - Αναστολή διαπραγμάτευσης από 30/04/2018.

5172 - Αναστολή διαπραγμάτευσης από 30/04/2018.

5174 - Αναστολή διαπραγμάτευσης από 02/05/2018.

5178 - Μεταφορά στην Κατηγορία Επιτήρησης από 11/05/2018.

5179 - Αναστολή διαπραγμάτευσης από 25/05/2018.

5190 - Μεταφορά στην Κατηγορία Επιτήρησης από 01/10/2018.

5191 - Αναστολή διαπραγμάτευσης από 02/10/2018.

5192 - Αναστολή διαπραγμάτευσης από 02/10/2018.

5193 - Μεταφορά στην κατηγορία Επιτήρησης από 25/10/2018.

5194 - Μεταφορά στην κατηγορία Επιτήρησης από 25/10/2018.

5195 - Μεταφορά στην κατηγορία Επιτήρησης από 25/10/2018.

5197 - Μεταφορά στην κατηγορία Επιτήρησης από 07/11/2018.

5205 - Αναστολή διαπραγμάτευσης από 02/05/2019.

Σημειώσεις Χρεογράφων

Κωδικός Κείμενο σημείωσης

- | | | |
|------|---|--|
| 5206 | - | Αναστολή διαπραγμάτευσης από 02/05/2019. |
| 5207 | - | Μεταφορά στην Επιτήρηση από 13/05/2019. |
| 5216 | - | Αναστολή διαπραγμάτευσης από 01/10/2019. |
| 5217 | - | Αναστολή διαπραγμάτευσης από 01/10/2019. |

Στοιχεία Συναλλαγών Πακέτων

Χρεόγραφο	Όγκος πακέτου	Τιμή πακέτου	Αξία πακέτου	Ώρα έγκρισης	Σημείωση
ΟΤΕ (ΚΟ)	45,373	9.29	421,628.60	16:02:32	20
ΟΤΕ (ΚΟ)	3,733	10.52	39,271.16	16:24:07	18
ΕΘΝΙΚΗ ΤΡΑΠΕΖΑ (ΚΟ)	227	1.24	281.48	16:25:13	18
ΕΛΛΗΝΙΚΑ ΠΕΤΡΕΛΑΙΑ (ΚΟ)	6	4.98	29.88	16:52:03	18
ΕΘΝΙΚΗ ΤΡΑΠΕΖΑ (ΚΟ)	1,272	1.17	1,488.24	16:53:03	18
ALPHA BANK (ΚΟ)	21,222	0.918	19,481.80	16:54:31	18
JUMBO (ΚΟ)	14,130	12.50	176,625.00	16:57:14	18
ΟΠΑΠ (ΚΟ)	3,000	7.68	23,051.10	17:02:35	14
ΑΔΜΗΕ ΣΥΜΜΕΤΟΧΩΝ Α.Ε. (ΚΟ)	10,000	1.80	18,000.00	17:03:26	14
ΤΡΑΠΕΖΑ EUROBANK ERGASIAS (ΚΟ)	1,000,000	0.380	380,000.00	17:10:32	20

Σημειώσεις πακέτων

- 9 - Μέθοδος 6-1 / Ειδική Χρέωση
- 10 - Μέθοδος 6-1 / Ειδική Χρέωση, Αυθημερόν Διακανονισμός
- 14 - Μέθοδος 6-3 / Πακέτο Αποκατάστασης, Ατελής αγορά και Πώληση
- 18 - Μέθοδος 6-2 / SPOT 1
- 19 - Μέθοδος 6-2 / SPOT 2
- 20 - Μέθοδος 6-1 και Μέθοδος 6-1 Αυθημερόν Διακανονισμός
- 21 - Άλλη Προσυμφωνημένη

Στοιχεία Συναλλαγών Δικαιωμάτων

Ημερ. αποκοπής	Έναρξη εξάσκησης	Λήξη εξάσκησης	Λήξη διαπραγμάτευσης	Δικαιώματα	Κατωτ Τιμή	Ανωτ Τιμή	Τιμή κλεισ.	Τελευταία ζήτηση	Τελευταία προσφορά	Όγκος	Πράξεις	Αξία Συναλλαγών
----------------	------------------	----------------	----------------------	------------	------------	-----------	-------------	------------------	--------------------	-------	---------	-----------------

Δεν υπάρχουν Συναλλαγές Δικαιωμάτων.

Στοιχεία Συναλλαγών Εκποιήσεων

Χρεόγραφα	Τύπος Χρεογράφου	Όγκος Συναλλαγών	Αριθμός Πράξεων	Αξία Συναλλαγών	Σημείωση
-----------	------------------	------------------	-----------------	-----------------	----------

Δεν πραγματοποιήθηκαν Εκποιήσεις Μετοχών.

Σημειώσεις Εκποιήσεων

- 1 - Κανονική Εκποίηση.
- 2 - Εκποίηση Ενσώματων Ονομαστικών Μετοχών.
- 3 - Εκποίηση Αδιάθετων Κλασματικών Υπολοίπων.

Στοιχεία Συναλλαγών Εκποιήσεων Ενσώματων Ονομαστικών Μετοχών

Χρεόγραφα	Ημερ/νία έναρξης	Ημερ/νία λήξης	Αρχικό πλήθος	Διαθέσιμο πλήθος	Ημερομηνία	Μέση τιμή (ημέρας)	Μέση τιμή (περιόδου)	Αριθμός Πράξεων	Όγκος Συναλλαγών	Αξία Συναλλαγών
-----------	------------------	----------------	---------------	------------------	------------	--------------------	----------------------	-----------------	------------------	-----------------

Δεν πραγματοποιήθηκαν Εκποιήσεις Ενσώματων Ονομαστικών Μετοχών.

Σημειώσεις Εκποιήσεων

Σύμφωνα με την Απόφαση 1/380/04.05.2006 της Επιτροπής Κεφαλαιαγοράς εκποιούνται μέσω του Χρηματιστηρίου Αθηνών με επιμέλεια της εκδότριας εταιρείας, οι ενσώματες ονομαστικές μετοχές που δεν έχουν κατατεθεί στην εκδότρια προς απούλοποίηση. Η εκποίηση διενεργείται σύμφωνα με τον τρόπο που ορίζεται στο άρθρο 99Α του Κανονισμού του Χρηματιστηρίου Αθηνών.

Στοιχεία Ενεργητικού Διαπραγματεύσιμων Αμοιβαίων Κεφαλαίων (Δ.Α.Κ.)

	Ημερομηνία συναλλαγών	Δημιουργία / Εξαγορά	Αριθ. Μερ. (T-1)	Νέα Μερ. (T-1)	Εξαγορασθ. Μερ. (T-1)	Μερίδια (T) [1]	Αξία Ενεργητικού [2]	Καθαρή Τιμή	Μέρισμα /Μερίδιο	Ημερ. Αποκοπής
ALPHA ETF FTSE Athex Large Cap	16/03/2020	5,000	812,382	---	---	812,382	11,711,500.00	14.4162	0.43	30/06/2018

Σημειώσεις Δ.Α.Κ.

[1] - Αριθμ. μεριδίων (T) = Αριθμ. μεριδίων (T-1) + Νεοεκδιθέντα μερίδια (T-1) - Εξαγορασθέντα μερίδια (T-1)

[2] - Περιλαμβάνονται και τα μερίδια που δημιουργήθηκαν / εξαγοράσθηκαν την ημέρα T-1.

Περιγραφή	Στοιχεία
Όνομασία Δ.Α.Κ.	ALPHA ETF FTSE Athex Large Cap
Σύμβολο Δ.Α.Κ. (GR)	ΑΔΑΚ
Σύμβολο Δ.Α.Κ. (EN)	AETF
ISIN Δ.Α.Κ.	GRF000153004
Κατηγορία Διαπραγμάτευσης	Διαπραγματεύσιμα Αμοιβαία Κεφάλαια (Δ.Α.Κ.)
Τύπος Δ.Α.Κ.	Μετοχών
Τρόπος διαχείρισης	Παθητικός
Επενδυτική Στρατηγική	Σκοπός της επενδυτικής πολιτικής του Αμοιβαίου Κεφαλαίου είναι η αναπαραγωγή της αποδόσεως του Δείκτη FTSE/X.A. Large Cap του Χρηματιστηρίου Αθηνών σε όρους Ευρώ, ακολουθώντας πλήρως και πανομοιότυπως τη σύνθεση του υποκείμενου Δείκτη.
Εκδότης	ΑΛΦΑ ASSET MANAGEMENT Α.Ε.Δ.Α.Κ.
Εταιρεία Διαχείρισης	ΑΛΦΑ ASSET MANAGEMENT Α.Ε.Δ.Α.Κ.
Ειδικοί Διαπραγματευτές	ΑΛΦΑ FINANCE Α.Χ.Ε.Π.Ε.Υ. , ΕΘΝΙΚΗ ΧΡΗΜΑΤΙΣΤΗΡΙΑΚΗ Α.Χ.Ε.Π.Ε.Υ.
Θεματοφύλακας	ΑΛΦΑ ΤΡΑΠΕΖΑ Α.Ε.
Σύμβολο Δείκτη (GR)	FTSE
Σύμβολο Δείκτη (EN)	FTSE
Όνομασία Δείκτη	FTSE/X.A. Large Cap
ISIN Δείκτη	GRI99201A006
Κλάσμα Δείκτη [1]	1/100
Αρχική Τιμή Μεριδίου	21.76
Συνολικός Αριθμός Μεριδίων [2]	812,382
Ημερομηνία πρώτης Έκδοσης	14/01/2008
Ημερομηνία έναρξης Διαπραγμάτευσης	24/01/2008
Νόμισμα Διαπραγμάτευσης	ΕΥΡΩ
Νόμισμα Ενεργητικού	ΕΥΡΩ
Αρχική Αξία Ενεργητικού [3]	3,000,000.00
Αριθμ. Μεριδίων για Δημιουργία-Εξαγορά [4]	5,000
Αμοιβή Διαχείρισης	0.375

Σημειώσεις Δ.Α.Κ.

[1] - Το κλάσμα της τιμής του δείκτη που αποτελεί η τιμή της πρώτης έκδοσης

[2] - Ο αριθμός μεριδίων που διαπραγματεύθηκαν στο Χρηματιστήριο την ημέρα T

[3] - Η αξία του ενεργητικού κατά την έκδοση

[4] - Ο αριθμός μεριδίων που απαιτείται κατά τη διαδικασία δημιουργίας εξαγοράς

ΑΝΑΚΟΙΝΩΣΕΙΣ

ΓΝΩΣΤΟΠΟΙΗΣΕΙΣ ΕΤΑΙΡΕΙΩΝ

ΕΠΙΤΡΟΠΗ ΚΕΦΑΛΑΙΑΓΟΡΑΣ Ν.Π.Δ.Δ.

Α Π Ο Φ Α Σ Η

182/ 13.3.2020

της Προϊσταμένης της Διεύθυνσης Μελετών

Θέμα: Προσωρινή αναστολή της με αριθμό 180/21.2.2020 Απόφασης της Διεύθυνσης Μελετών της Επιτροπής Κεφαλαιαγοράς.

Η ΠΡΟΪΣΤΑΜΕΝΗ ΤΗΣ ΔΙΕΥΘΥΝΣΗΣ ΜΕΛΕΤΩΝ

Έχοντας λάβει υπόψη:

1. Τη με αριθμό 180/21.2.2020 απόφαση της Διεύθυνσης Μελετών της Επιτροπής Κεφαλαιαγοράς.
2. Τη με αριθμό Δ1α/ΓΠ.οικ.17734 απόφαση των Υπουργών Εθνικής Άμυνας, Υγείας και Δικαιοσύνης, με θέμα «Επιβολή του μέτρου της προσωρινής αναστολής λειτουργίας όλων των Δικαστηρίων και Εισαγγελιών στο σύνολο της Επικράτειας και της Εθνικής Σχολής Δικαστικών Λειτουργιών, για το χρονικό διάστημα από 13.3.2020 έως και 27.3.2020» (ΦΕΚ Β' 833/12.3.2020)

Α Π Ο Φ Α Σ Ι Ζ Ε Ι

Την προσωρινή αναστολή της με αριθμό 180/21.2.2020 Απόφασης της Διεύθυνσης Μελετών της Επιτροπής Κεφαλαιαγοράς κυριότητας Σοφοκλή Πιταροκοίλη του Ιωάννη.

RSS Feed: DOLAnnouncements
Posted on: 12 March 2020 17:20
Author: CRI A.E.
Subject: ΔΙΕΥΚΡΙΝΙΣΤΙΚΗ ΑΝΑΚΟΙΝΩΣΗ ΕΚΛΟΓΗΣ ΜΕΛΩΝ ΕΠΙΤΡΟΠΗΣ ΕΛΕΓΧΟΥ (Ορθή Επανάληψη)

Full article link: http://dev-www1.helex.gr:8080/el/web/guest/companies-announcements-full-content/-/asset_publisher/bMe2sOcNyQuy/content/id/5377245

ΔΙΕΥΚΡΙΝΙΣΤΙΚΗ ΑΝΑΚΟΙΝΩΣΗ

ΕΚΛΟΓΗΣ ΜΕΛΩΝ ΕΠΙΤΡΟΠΗΣ ΕΛΕΓΧΟΥ

Σε σχέση με το 4ο θέμα της πραγματοποιηθείσας την 04/03/2020 Τακτικής Γενικής Συνέλευσης των μετόχων της εταιρείας, που αφορά στην εκλογή των μελών της Επιτροπής Ελέγχου της εταιρείας, διευκρινίζεται ότι η Γενική Συνέλευση των μετόχων αποφάσισε η Επιτροπή Ελέγχου της εταιρείας η οποία έχει ετήσια θητεία, να αποτελείται από τρία (3) μη εκτελεστικά και ανεξάρτητα μέλη του Διοικητικού Συμβουλίου της εταιρείας, τα οποία να συγκεντρώνουν τις προϋποθέσεις του αρ.44 του ν. 4449/2017 και του αρ. 4 του ν. 3016/2002. Τα εκλεχθέντα μέλη της Επιτροπής Ελέγχου είναι τα κάτωθι:

1. Χατζηαντώνης –Φωταράς Κων/νος του Μόσχου, Ανεξάρτητο Μη Εκτελεστικό Μέλος του ΔΣ
2. Σκούρας Κωνσταντίνος του Χρήστου, Ανεξάρτητο Μη Εκτελεστικό Μέλος του ΔΣ
3. Καραμανής Αδαμάντιος του Κων/νου, Ανεξάρτητο Μη Εκτελεστικό Μέλος του ΔΣ

Ο ορισμός του Προέδρου της Επιτροπής Ελέγχου θα πραγματοποιηθεί από τα μέλη της Επιτροπής κατά την συνεδρίασή της για την συγκρότησή της σε σώμα.

RSS Feed: DOLAnnouncements
Posted on: 12 March 2020 17:23
Author: CPI A.E.
Subject: ΑΝΑΚΟΙΝΩΣΗ ΣΥΓΚΡΟΤΗΣΗΣ ΣΕ ΣΩΜΑ ΤΗΣ ΕΠΙΤΡΟΠΗΣ
ΕΛΕΓΧΟΥ

Full article link: http://dev-www1.helex.gr:8080/el/web/guest/companies-announcements-full-content/-/asset_publisher/bMe2sOcNyQuy/content/id/5377277

ΑΝΑΚΟΙΝΩΣΗ

Η Εταιρεία CPI ΑΕ (η Εταιρεία) ενημερώνει το επενδυτικό κοινό ότι, σε συνέχεια απόφασης της Τακτικής Γενικής Συνέλευσης των μετόχων που πραγματοποιήθηκε στις 04/03/2020 περί εκλογής Επιτροπής Ελέγχου, συνήλθαν σήμερα 12/03/2020 σε συνεδρίαση άπαντα τα νεοεκλεγέντα μέλη της Επιτροπής Ελέγχου, τα οποία πληρούν τις προϋποθέσεις του άρθρου 44 του Ν. 4449/2017 και του Ν. 3016/2020, με μοναδικό θέμα την Συγκρότηση σε Σώμα.

Κατά την συνεδρίαση εκλέχτηκε, κατόπιν ψηφοφορίας σύμφωνα με τον κανονισμό της Επιτροπής, ο κ. Σκούρας Κωνσταντίνος του Χρήστου ως Πρόεδρος και ο κ. Χατζηαντώνης – Φωταράς Κων/νος του Μόσχου ως Γραμματεός της Επιτροπής

Κατόπιν των ανωτέρω η Επιτροπή Ελέγχου της Εταιρείας αποτελείται από τους κκ :

Σκούρα Κωνσταντίνο του Χρήστου, Πρόεδρο

Χατζηαντώνης –Φωταράς Κων/νος του Μόσχου, Γραμματέα

Καραμανής Αδαμάντιος του Κων/νου Μέλος

RSS Feed: DOLAnnouncements
Posted on: 12 March 2020 17:27
Author: ΤΡΑΠΕΖΑ EUROBANK ERGASIAS A.E.
Subject: Οικονομικά Στοιχεία 2019 & Επιχειρησιακός Σχεδιασμός 2020-2022

Full article link: http://dev-www1.helex.gr:8080/el/web/guest/companies-announcements-full-content/-/asset_publisher/bMe2sOcNyQuy/content/id/5377312

Πέμπτη 12 Μαρτίου 2020

Επισυνάπτονται τα **Οικονομικά Στοιχεία 2019 & Επιχειρησιακός Σχεδιασμός 2020-2022** καθώς και η σχετική [Παρουσίαση](#) της Τράπεζας Eurobank Ergasias A.E. τα οποία είναι διαθέσιμα στην ιστοσελίδα της Τράπεζας και στην ιστοσελίδα των Ελληνικών Χρηματιστηρίων – Χρηματιστήριο Αθηνών (<http://www.helex.gr>).

[Οικονομικά Στοιχεία 2019 & Επιχειρησιακός Σχεδιασμός 2020-2022 Presentation](#)

RSS Feed: DOLAnnouncements
Posted on: 12 March 2020 17:27
Author: ΤΕΡΝΑ ΕΝΕΡΓΕΙΑΚΗ Α.Β.Ε.Τ.Ε.
Subject: ΑΓΟΡΑ ΜΕΤΟΧΩΝ ΑΠΟ G. ΑΡΚΑΡΙΑΝ - ΥΠΟΧΡΕΟ ΠΡΟΣΩΠΟ

Full article link: http://dev-www1.helex.gr:8080/el/web/guest/companies-announcements-full-content/-/asset_publisher/bMe2sOcNyQuy/content/id/5377287

Η εταιρεία «ΤΕΡΝΑ ΕΝΕΡΓΕΙΑΚΗ Α.Β.Ε.Τ.Ε.» ανακοινώνει με βάση το άρθρο 21 του Ν.3 556/2007 σε συνδυασμό με το άρθρο 11 της απόφασης της ΕΚ 1/434/3.7.2007 ότι το νομικό πρόσωπο TETRAD Capital Partners Ltd (Cayman), (Υπόχρεο Πρόσωπο βάσει του Κανονισμού (ΕΕ) 596/2014), το οποίο έχει δεσμό με το ανεξάρτητο μη εκτελεστικό μέλος του Δ.Σ. της Εταιρείας (Υπόχρεο Πρόσωπο βάσει του Κανονισμού (ΕΕ) 596/2014) κ. Gagik Arkarian, προέβη στις 10/03/2020 σε απόκτηση 6.500 κοινών ονομαστικών μετοχών, μέσω συναλλαγής η οποία εκτελέστηκε από τρίτους στο πλαίσιο ατομικού χαρτοφυλακίου ή εντολής διαχείρισης περιουσιακών στοιχείων για λογαριασμό του, συνολικής αξίας 45.500,00 ευρώ.

RSS Feed: DOLAnnouncements
Posted on: 12 March 2020 17:28
Author: Π. ΠΕΤΡΟΠΟΥΛΟΣ Α.Ε.Β.Ε.
Subject: ΑΝΑΚΟΙΝΩΣΗ ΠΕΡΙ ΣΧΟΛΙΑΣΜΟΥ ΟΙΚΟΝΟΜΙΚΩΝ
ΚΑΤΑΣΤΑΣΕΩΝ/ ΕΚΘΕΣΕΩΝ

Full article link: http://dev-www1.helex.gr:8080/el/web/guest/companies-announcements-full-content/-/asset_publisher/bMe2sOcNyQuy/content/id/5377344

[Αποτελέσματα Έτους 2019](#)

RSS Feed: DOLAnnouncements
Posted on: 12 March 2020 17:31
Author: ΓΕΚ ΤΕΡΝΑ Α.Ε.
Subject: ΑΓΟΡΑ ΜΕΤΟΧΩΝ ΑΠΟ G. ΑΡΚΑΡΙΑΝ - ΥΠΟΧΡΕΟ ΠΡΟΣΩΠΟ

Full article link: http://dev-www1.helex.gr:8080/el/web/guest/companies-announcements-full-content/-/asset_publisher/bMe2sOcNyQuy/content/id/5377362

Η εταιρεία «ΓΕΚ ΤΕΡΝΑ Α.Ε. Συμμετοχών, Ακινήτων, Κατασκευών» ανακοινώνει με βάση το άρθρο 21 του Ν.3556/2007 σε συνδυασμό με το άρθρο 11 της απόφασης της ΕΚ 1/434/3.7.2007 ότι το νομικό πρόσωπο TETRAD Capital Partners Ltd (Cayman), (Υπόχρεο Πρόσωπο βάσει του Κανονισμού (ΕΕ) 596/2014), το οποίο έχει δεσμό με το ανεξάρτητο

μη εκτελεστικό μέλος του Δ.Σ. της Εταιρείας (Υπόχρεο Πρόσωπο βάσει του Κανονισμού (ΕΕ) 596/2014) κ. Gagik Arkarian, προέβη στις 9/03/2020 σε απόκτηση 6.500 κοινών ονομαστικών μετοχών, μέσω συναλλαγής η οποία εκτελέστηκε από τρίτους στο πλαίσιο ατομικού χαρτοφυλακίου ή εντολής διαχείρισης περιουσιακών στοιχείων για λογαριασμό του, συνολικής αξίας 27.950,00 ευρώ.

RSS Feed: DOLAnnouncements
Posted on: 12 March 2020 17:50
Author: Π. ΠΕΤΡΟΠΟΥΛΟΣ Α.Ε.Β.Ε.
Subject: ΑΓΟΡΑ ΙΔΙΩΝ ΜΕΤΟΧΩΝ

Full article link: http://dev-www1.helex.gr:8080/el/web/guest/companies-announcements-full-content/-/asset_publisher/bMe2sOcNyQuy/content/id/5377372

Η Πέτρος Πετρόπουλος ΑΕΒΕ (η «**Εταιρία**»), ανακοινώνει στο επενδυτικό κοινό ότι στο πλαίσιο του Προγράμματος Αγοράς Ιδίων Μετοχών, σύμφωνα με την κείμενη νομοθεσία, και κατ' εφαρμογή της από 19/4/2018 απόφασης της Γενικής Συνέλευσης των Μετόχων και της από 24/2/2020 απόφασης του Διοικητικού Συμβουλίου της Εταιρίας, προέβη στις 12/3/2020 σε αγορά 218 Ιδίων Μετοχών της Εταιρίας μέσω της Alpha Finance με τιμή κτήσης 5,90 ευρώ ανά μετοχή και συνολική αξία 1.286,2 ευρώ.

RSS Feed: DOLAnnouncements
Posted on: 12 March 2020 17:59
Author: ΕΛΒΑΛΧΑΛΚΟΡ Ε.Β. ΧΑΛΚΟΥ & ΑΛΟΥΜΙΝΙΟΥ Α.Ε.
Subject: Δελτίο Τύπου Οικονομικών Αποτελεσμάτων Χρήσης 2019

Full article link: http://dev-www1.helex.gr:8080/el/web/guest/companies-announcements-full-content/-/asset_publisher/bMe2sOcNyQuy/content/id/5377404

Δελτίο Τύπου Οικονομικών Αποτελεσμάτων Χρήσης 2019

[Δελτίο Τύπου Οικονομικών Αποτελεσμάτων Χρήσης 2019](#)

RSS Feed: DOLAnnouncements
Posted on: 12 March 2020 18:07
Author: ΕΛΒΑΧΑΛΚΟΡ Ε.Β. ΧΑΛΚΟΥ & ΑΛΟΥΜΙΝΙΟΥ Α.Ε.
Subject: IR Release FY 2019

Full article link: http://dev-www1.helex.gr:8080/el/web/guest/companies-announcements-full-content/-/asset_publisher/bMe2sOcNyQuy/content/id/5377444

IR Release FY 2019

[IR Release FY 2019](#)

RSS Feed: DOLAnnouncements
Posted on: 12 March 2020 18:30
Author: ΕΛΒΑΛΧΑΛΚΟΡ Ε.Β. ΧΑΛΚΟΥ & ΑΛΟΥΜΙΝΙΟΥ Α.Ε.
Subject: ΑΝΑΚΟΙΝΩΣΗ ΓΙΑ ΕΝΑΡΞΗ ΕΡΕΥΝΑΣ ΣΤΙΣ ΗΠΑ ΓΙΑ ΕΠΙΒΟΛΗ ΔΑΣΜΩΝ ΑΝΤΙΝΤΑΜΠΙΝΓΚ

Full article link: http://dev-www1.helex.gr:8080/el/web/guest/companies-announcements-full-content/-/asset_publisher/bMe2sOcNyQuy/content/id/5377498

Αθήνα, 12.03.2020

Ανακοίνωση

Η ανώνυμη εταιρία με την επωνυμία «ΕΛΒΑΛΧΑΛΚΟΡ ΕΛΛΗΝΙΚΗ ΒΙΟΜΗΧΑΝΙΑ ΧΑΛΚΟΥ ΚΑΙ ΑΛΟΥΜΙΝΙΟΥ ΑΝΩΝΥΜΟΣ ΕΤΑΙΡΕΙΑ» (στο εξής «ΕΛΒΑΛΧΑΛΚΟΡ») ανακοινώνει στο επενδυτικό κοινό, σύμφωνα με το άρθρο 17 παρ.1 του Κανονισμού (ΕΕ) αριθμ. 596/2014 του Ευρωπαϊκού Κοινοβουλίου και του Συμβουλίου της 16^{ης} Απριλίου 2014 και το άρθρο 2 παρ. 2 περίπτωση (θ) της υπ'Αριθμ. 3/347/12.07.2015 Απόφασης του Διοικητικού Συμβουλίου της Επιτροπής Κεφαλαιαγοράς, την έναρξη προκαταρκτικής διαδικασίας έρευνας για αντινταμπινγκ και αντισταθμιστικούς δασμούς από την Επιτροπή Διεθνούς Εμπορίου των ΗΠΑ (United States International Trade Commission, USITC), προκειμένου να διαπιστωθεί, κατά πόσον υπάρχει εύλογη ένδειξη ουσιώδους βλάβης ή απειλής ουσιώδους βλάβης εναντίον της εγχώριας βιομηχανίας των ΗΠΑ ή αν η ανάπτυξη της εγχώριας βιομηχανίας των ΗΠΑ επιβραδύνεται ουσιωδώς, λόγω των εισαγωγών φύλλων κοινών κραμάτων αλουμινίου από την Ελλάδα και δεκαεπτά ακόμα χώρες (Μπαχρέιν, Βραζιλία, Κροατία, Αίγυπτο, Γερμανία, Ινδία, Ινδονησία, Ιταλία, Κορέα, Ομάν, Ρουμανία, Σερβία, Σλοβενία, Νότιο Αφρική, Ισπανία, Ταιβάν και Τουρκία).

Η προκαταρκτική διαδικασία έρευνας ξεκίνησε σε απάντηση σχετικής αιτήσεως, η οποία υποβλήθηκε από τους εγχώριους παραγωγούς των ΗΠΑ, κατά των προαναφερόμενων δεκαοκτώ εξαγωγικών χωρών.

Η ΕΛΒΑΛΧΑΛΚΟΡ θα συμμετάσχει στην προκαταρκτική διαδικασία έρευνας ως ελληνική βιομηχανία παραγωγής φύλλων κοινών κραμάτων αλουμινίου και θα ενημερώνει την επενδυτική κοινότητα για την πορεία της έρευνας και τις ενδεχόμενες επιπτώσεις στα οικονομικά της αποτελέσματα.

RSS Feed: DOLAnnouncements

Posted on: 12 March 2020 18:37

Author: QUEST ΣΥΜΜΕΤΟΧΩΝ Α.Ε.

Subject: Αγορά ιδίων μετοχών (12/3/2020)

Full article link: http://dev-www1.helex.gr:8080/el/web/guest/companies-announcements-full-content/-/asset_publisher/bMe2sOcNyQuy/content/id/5377544

Η Quest Συμμετοχών Α.Ε. γνωστοποιεί ότι σύμφωνα με το άρθρο 16 του ΚΝ 2190/20, όπως τροποποιήθηκε και ισχύει, και σύμφωνα με τους όρους του Κανονισμού 2273 / 2003 της Ευρωπαϊκής Επιτροπής και σε εκτέλεση της από 14/06/2018 απόφασης της Τακτικής Γενικής Συνέλευσης των Μετόχων της Εταιρείας και της από 28/02/2020 απόφασης του Διοικητικού Συμβουλίου, προέβη κατά τη διάρκεια της συνεδρίασης της 12/3/2020, μέσω της χρηματιστηριακής εταιρείας «Eurobank EFG Equities», σε αγορά 1.300 ιδίων μετοχών με μέση τιμή κτήσης 6,37 ευρώ και συνολική αξία συναλλαγής 8.283,77 ευρώ.

RSS Feed: DOLAnnouncements
Posted on: 12 March 2020 18:41
Author: ΕΠΙΧΕΙΡΗΣΕΙΣ ΗΧΟΥ ΚΑΙ ΕΙΚΟΝΟΣ Α.Ε.
Subject: ΑΝΑΚΟΙΝΩΣΗ ΓΙΑ ΠΛΗΡΗ ΚΑΛΥΨΗ: Α.Μ.Κ. ΜΕ ΚΑΤΑΒΟΛΗ ΜΕΤΡΗΤΩΝ ΜΕ ΔΙΚΑΙΩΜΑ ΠΡΟΤΙΜΗΣΗΣ ΥΠΕΡ ΤΩΝ ΠΑΛΑΙΩΝ ΜΕΤΟΧΩΝ / ΠΛΗΡΗ Ή ΜΕΡΙΚΗ ΚΑΤΑΡΓΗΣΗ ΔΙΚΑΙΩΜΑΤΟΣ

Full article link: http://dev-www1.helex.gr:8080/el/web/guest/companies-announcements-full-content/-/asset_publisher/bMe2sOcNyQuy/content/id/5377554

Μαρούσι, 12.03.2020

ΘΕΜΑ: ΑΝΑΚΟΙΝΩΣΗ ΓΙΑ ΠΛΗΡΗ ΚΑΛΥΨΗ: Α.Μ.Κ. ΜΕ ΚΑΤΑΒΟΛΗ ΜΕΤΡΗΤΩΝ ΜΕ ΔΙΚΑΙΩΜΑ ΠΡΟΤΙΜΗΣΗΣ ΥΠΕΡ ΤΩΝ ΠΑΛΑΙΩΝ ΜΕΤΟΧΩΝ

Η εταιρία «ΕΠΙΧΕΙΡΗΣΕΙΣ ΗΧΟΥ ΚΑΙ ΕΙΚΟΝΟΣ ΑΕ» (στο εξής η «Εταιρία») γνωστοποιεί ότι η αύξηση του μετοχικού κεφαλαίου της με καταβολή μετρητών (0,30 ευρώ ανά μετοχή) και δικαίωμα προτίμησης υπέρ των παλαιών μετόχων που αποφασίστηκε από την Τακτική Γενική Συνέλευση των μετόχων της 17.07.2019, εξειδικεύτηκε από το Διοικητικό Συμβούλιο της Εταιρίας της 11.02.2020 (στο εξής η «Αύξηση») και πραγματοποιήθηκε από τις 26/02/2020 έως και τις 11/03/2020, ολοκληρώθηκε επιτυχώς με την κάλυψη του συνόλου των κεφαλαίων ποσού 7.999.999,50 ευρώ μέσω της άσκησης των δικαιωμάτων προτίμησης και του δικαιώματος προεγγραφής των δικαιούχων μετόχων.

Ειδικότερα, η Αύξηση καλύφθηκε κατά 100%, αφού η συνολική ζήτηση από τους επενδυτές ανήλθε σε 26.666.665 μετοχές. Ποσοστό 77,07% καλύφθηκε μέσω των εγγραφών από ασκήσαντες το δικαίωμα προτίμησης μετόχους με την καταβολή συνολικού ποσού 6.165.318,90 ευρώ που αντιστοιχεί σε 20.551.063 νέες κοινές ονομαστικές μετοχές. Μέσω της άσκησης του δικαιώματος προεγγραφής καλύφθηκε το εναπομείναν ποσοστό 22,93% με την καταβολή συνολικού ποσού 1.834.680,60 ευρώ που αντιστοιχεί σε 6.115.602 νέες κοινές ονομαστικές μετοχές.

Κατόπιν των ανωτέρω, δεν έμειναν αδιάθετες μετοχές με αποτέλεσμα το τελικό ποσοστό κάλυψης της Αύξησης του Μετοχικού Κεφαλαίου να ανέλθει σε 100,00%.

Συνεπεία των ανωτέρω, το μετοχικό κεφάλαιο της Εταιρίας αυξήθηκε κατά 7.999.999,50

ευρώ, με την έκδοση 26.666.665 νέων κοινών ονομαστικών μετοχών, ονομαστικής αξίας 0,30 ευρώ εκάστης. Έτσι το μετοχικό κεφάλαιο της Εταιρίας ανέρχεται σε 47.788.182,90 ευρώ διαιρούμενο σε 159.293.943 μετοχές ονομαστικής αξίας 0,30 ευρώ εκ των οποίων οι 129.514.137 είναι κοινές, ονομαστικές μετά ψήφου μετοχές, ενώ οι υπόλοιπες 29.779.806 είναι προνομιούχες άνευ ψήφου μη εισηγμένες μετοχές, μετατρέψιμες εντός 5ετίας από την έκδοσή τους σε κοινές.

Οι νέες μετοχές, που προέκυψαν από την Αύξηση θα αποδοθούν στους δικαιούχους σε άυλη μορφή με πίστωση στη Μεριίδα και τον Λογαριασμό Αξιών στο ΣΑΤ, που έχει δηλωθεί από τους δικαιούχους.

Η ημερομηνία πίστωσης των νέων μετοχών στους λογαριασμούς των δικαιούχων και η έναρξη διαπραγματεύσεώς τους στο Χ.Α. θα γνωστοποιηθούν με νεότερη ανακοίνωση της Εταιρίας.

RSS Feed: DOLAnnouncements
Posted on: 12 March 2020 18:51
Author: AS COMPANY A.E.
Subject: ΑΝΑΚΟΙΝΩΣΗ ΑΓΟΡΑΣ ΙΔΙΩΝ ΜΕΤΟΧΩΝ

Full article link: http://dev-www1.helex.gr:8080/el/web/guest/companies-announcements-full-content/-/asset_publisher/bMe2sOcNyQuy/content/id/5377574

Παρακαλούμε δείτε τη συνημμένη ανακοίνωση σχετικά με την αγορά ιδίων μετοχών

[ΑΝΑΚΟΙΝΩΣΗ ΑΓΟΡΑΣ ΙΔΙΩΝ ΜΕΤΟΧΩΝ](#)

RSS Feed: DOLAnnouncements
Posted on: 12 March 2020 19:28
Author: VIOHALCO SA/NV
Subject: Δημοσίευση των οικονομικών αποτελεσμάτων του 2019 της ElvalHalcor, θυγατρικής της Viohalco

Full article link: http://dev-www1.helex.gr:8080/el/web/guest/companies-announcements-full-content/-/asset_publisher/bMe2sOcNyQuy/content/id/5377602

Δείτε συνημμένη την ανακοίνωση της εταιρείας.

[2020 03 12 Viohalco FY 19 ElvalHalcor GR](#)

RSS Feed: DOLAnnouncements
Posted on: 13 March 2020 09:15
Author: Ο.Τ.Ε. Α.Ε.
Subject: Αγορά ιδίων μετοχών

Full article link: http://dev-www1.helex.gr:8080/el/web/guest/companies-announcements-full-content/-/asset_publisher/bMe2sOcNyQuy/content/id/5378006

Δείτε την ανακοίνωση.

[Ανακοίνωση](#)

RSS Feed: DOLAnnouncements
Posted on: 13 March 2020 09:22
Author: B&F A.B.E.E. ΕΝΔΥΜΑΤΩΝ
Subject: ΑΝΑΚΟΙΝΩΣΗ ΑΓΟΡΑΣ ΙΔΙΩΝ ΟΜΟΛΟΓΙΩΝ

Full article link: http://dev-www1.helex.gr:8080/el/web/guest/companies-announcements-full-content/-/asset_publisher/bMe2sOcNyQuy/content/id/5378077

B & F A.B.E.E. ΕΝΔΥΜΑΤΩΝ

Ανακοίνωση Αγοράς Ιδίων Ομολογιών

Η Εταιρεία με την επωνυμία «B&F A.B.E.E. Ενδυμάτων», κατ' εφαρμογή του Κανονισμού (ΕΕ) 596/2014 του Ευρωπαϊκού Κοινοβουλίου και του κατ' εξουσιοδότηση Κανονισμού (ΕΕ) 2016/1052 της Επιτροπής, γνωστοποιεί στο επενδυτικό κοινό ότι την 12/03/2020 προέβη στην αγορά 50 ιδίων ομολογιών με μέση τιμή κτήσης 880,00 ευρώ ανά ομολογία και συνολική αξία συναλλαγής 44.000,00 ευρώ, σε εκτέλεση της από 29.10.2019 απόφασης του Διοικητικού Συμβουλίου και σύμφωνα με το άρθρο 2 (παρ. 1,2 και 3) του ν. 3156/2003 (ήδη άρθρο 62 του ν. 454 8/2018).

Μετά και την προαναφερόμενη αγορά, η Εταιρεία κατέχει πλέον 550 ίδιες ομολογίες, ποσοστό 2,27% του συνόλου των ομολογιών της Εταιρείας.

Ν. Φιλαδέλφεια, 13/03/2020

[ΑΝΑΚΟΙΝΩΣΗ ΑΓΟΡΑΣ ΙΔΙΩΝ ΟΜΟΛΟΓΙΩΝ](#)

RSS Feed: DOLAnnouncements
Posted on: 13 March 2020 09:32
Author: ΑΔΜΗΕ ΣΥΜΜΕΤΟΧΩΝ Α.Ε.
Subject: Ανακοίνωση Αγοράς Ιδίων Μετοχών

Full article link: http://dev-www1.helex.gr:8080/el/web/guest/companies-announcements-full-content/-/asset_publisher/bMe2sOcNyQuy/content/id/5378091

Ανακοίνωση Αγοράς Ιδίων Μετοχών

Η ΑΝΩΝΥΜΗ ΕΤΑΙΡΕΙΑ ΑΔΜΗΕ ΣΥΜΜΕΤΟΧΩΝ (εφεξής η «Εταιρεία») ενημερώνει το επενδυτικό κοινό ότι την 12.03.2020, η Εταιρεία προέβη σε αγορά 10.000 ιδίων μετοχών, με μέση τιμή κτήσης 1,787 ευρώ ανά μετοχή και συνολική αξία συναλλαγών 17.870,00 ευρώ, μέσω του μέλους του Χρηματιστηρίου Αθηνών «ALPHA FINANCE ΑΕΠΕΥ», σε εκτέλεση της από 12.7.2018 απόφασης της Τακτικής Γενικής Συνέλευσης των Μετόχων της Εταιρείας (Θέμα 6^ο).

Μετά τις ανωτέρω αγορές, η Εταιρεία κατέχει συνολικά 90.341 ίδιες μετοχές (ποσοστό 0,039% επί του συνόλου των 232.000.000 κοινών ονομαστικών μετοχών).

Η ανακοίνωση εκδίδεται σύμφωνα με τον Κανονισμό (ΕΕ) αριθ. 596/2014 του Ευρωπαϊκού Κοινοβουλίου και του Συμβουλίου της 16ης Απριλίου 2014 και τον κατ' εξουσιοδότηση Κανονισμό (ΕΕ) 2016/1052 της Επιτροπής της 8ης Μαρτίου 2016.

Αθήνα, 13 Μαρτίου 2020

RSS Feed: DOLAnnouncements
Posted on: 13 March 2020 09:38
Author: ΤΕΡΝΑ ΕΝΕΡΓΕΙΑΚΗ Α.Β.Ε.Τ.Ε.
Subject: ΑΓΟΡΑ ΙΔΙΩΝ ΜΕΤΟΧΩΝ

Full article link: http://dev-www1.helex.gr:8080/el/web/guest/companies-announcements-full-content/-/asset_publisher/bMe2sOcNyQuy/content/id/5378101

Η ΤΕΡΝΑ ΕΝΕΡΓΕΙΑΚΗ ΑΒΕΤΕ κατ' εφαρμογή του Κανονισμού (ΕΕ) 596/2014 του Ευρωπαϊκού Κοινοβουλίου και του κατ' εξουσιοδότηση Κανονισμού (ΕΕ) 2016/1052 της Επιτροπής, γνωστοποιεί στο Επενδυτικό Κοινό ότι, σύμφωνα με το άρθρο 49 του Ν 4548/2018 όπως τροποποιήθηκε και ισχύει, προέβη την 12/3/2020 μέσω του μέλους του μέσω του μέλους του Χ.Α. EUROXX ΧΡΗΜΑΤΙΣΤΗΡΙΑΚΗ ΑΧΕΠΕΥ, σε αγορά 67.228 ιδίων μετοχών με μέση τιμή κτήσης 6,4481 ευρώ ανά μετοχή και συνολική αξία συναλλαγής 433.494,57 ευρώ.

RSS Feed: DOLAnnouncements
Posted on: 13 March 2020 10:19
Author: ΙΑΣΩ Α.Ε.
Subject: ΑΝΑΚΟΙΝΩΣΗ ΑΓΟΡΑΣ ΙΔΙΩΝ ΜΕΤΟΧΩΝ

Full article link: http://dev-www1.helex.gr:8080/el/web/guest/companies-announcements-full-content/-/asset_publisher/bMe2sOcNyQuy/content/id/5378124

Δείτε την ανακοίνωση.

[Ανακοίνωση](#)

RSS Feed: DOLAnnouncements
Posted on: 13 March 2020 10:25
Author: ΚΑΡΑΤΖΗ Α.Ε.
Subject: Ανακοίνωση σύμφωνα με τις διατάξεις του άρθρου 24 παρ. 2 (α) & (β) του Ν.3461/2006

Full article link: http://dev-www1.helex.gr:8080/el/web/guest/companies-announcements-full-content/-/asset_publisher/bMe2sOcNyQuy/content/id/5378139

Σύμφωνα με το άρθρο 24 παρ. 2 (α) & (β) του Ν.3461/2006 η εταιρεία «ΑΝΤΚΑΡ ΜΟΝΟΠΡΟΣΩΠΗ Α.Ε.» δηλώνει ότι στις 12.03.2020 απέκτησε 4.150 κοινές ονομαστικές μετοχές της ΚΑΡΑΤΖΗ ΑΕ έναντι 10,00 ευρώ ανά μετοχή μέσω χρηματιστηριακών συναλλαγών, οι οποίες θα εκκαθαριστούν την 16.03.2020. Συνέπεια αυτών των συναλλαγών, το ποσοστό των δικαιωμάτων ψήφου της «ΑΝΤΚΑΡ ΜΟΝΟΠΡΟΣΩΠΗ Α.Ε.» στην ΚΑΡΑΤΖΗ ΑΕ διαμορφώθηκε σε 49,7931 % από 49,7648 % που ήταν στις 11.03.2020.

RSS Feed: DOLAnnouncements
Posted on: 13 March 2020 10:44
Author: CNL CAPITAL Ε.Κ.Ε.Σ - Δ.Ο.Ε.Ε.
Subject: Ανακοίνωση Αγοράς Ιδίων Μετοχών

Full article link: http://dev-www1.helex.gr:8080/el/web/guest/companies-announcements-full-content/-/asset_publisher/bMe2sOcNyQuy/content/id/5378154

Παρακαλούμε βρείτε συνημμένα το σχετικό pdf.

[CNLCAP - Ανακοίνωση αγοράς ιδίων μετοχών](#)

RSS Feed: DOLAnnouncements
Posted on: 13 March 2020 11:06
Author: PERFORMANCE TECHNOLOGIES A.E.
Subject: Γνωστοποίηση συναλλαγών

Full article link: http://dev-www1.helex.gr:8080/el/web/guest/companies-announcements-full-content/-/asset_publisher/bMe2sOcNyQuy/content/id/5378168

Η Performance Technologies A.E. με την παρούσα ενημερώνει το επενδυτικό κοινό με βάση τον Κανονισμό (ΕΕ) 596/2014 του Ευρωπαϊκού Κοινοβουλίου και Συμβουλίου και την απόφαση 6 της από 29.7.2019 Γενικής Συνέλευσης της Εταιρίας ότι την Πέμπτη 12/03/2020 πραγματοποίησε αγορά 500 μετοχών της Performance Technologies A.E. συνολικής αξίας 1,147.24 ευρώ.

RSS Feed: DOLAnnouncements
Posted on: 13 March 2020 11:28
Author: ΜΟΤΟΡ ΟΪΛ Α.Ε.
Subject: Συναλλαγές της OPTIMA BANK A.E (ρυθμιζόμενη πληροφορία Ν.3556/2007)

Full article link: http://dev-www1.helex.gr:8080/el/web/guest/companies-announcements-full-content/-/asset_publisher/bMe2sOcNyQuy/content/id/5378178

Η ΜΟΤΟΡ ΟΙΛ (ΕΛΛΑΣ) ΔΙΥΛΙΣΤΗΡΙΑ ΚΟΡΙΝΘΟΥ, σύμφωνα με τους Ν. 3556/2007 και 3606/2007, ανακοινώνει ότι η Τράπεζα OPTIMA BANK A.E. την ενημέρωσε ότι πραγματοποίησε τις εξής συναλλαγές:

Ημερομηνία	Συναλλαγή	Ποσότητα	Χρηματοπιστωτικό Μέσο	Αξία (σε ΕΥΡΩ)
	Πώληση	3.686	Μετοχές ΜΟΗ (ΚΟ)	44.049,01
	Αγορά	1.449	Μετοχές ΜΟΗ (ΚΟ)	17.577,21
	Αγορά	19	ΣΜΕ ΜΟΗ ΜΑΡ 2020	22.459,00
12/03/2020	Πώληση	1	ΣΜΕ ΜΟΗ ΜΑΡ 2020	1.206,00

Η Τράπεζα OPTIMA BANK A.E. πραγματοποίησε τις ανωτέρω συναλλαγές λόγω της Ειδικής Διαπραγμάτευσης που έχει αναλάβει στην αγορά παραγώγων σε Συμβόλαια Μελλοντικής Εκπλήρωσης (ΣΜΕ) με υποκείμενο τίτλο την μετοχή της ΜΟΤΟΡ ΟΙΛ (ΕΛΛΑΣ) ΔΙΥΛΙΣΤΗΡΙΑ ΚΟΡΙΝΘΟΥ Α.Ε.

Η γνωστοποίηση εκ μέρους της Τράπεζας OPTIMA BANK A.E. προς την Εταιρία και ακολούθως η ανακοίνωση της Εταιρίας προς τις αρχές της Κεφαλαιαγοράς, γίνεται επειδή ο κ. Πέτρος Τζαννετάκης είναι μη εκτελεστικό μέλος του Δ.Σ. της Τράπεζας OPTIMA BANK A.E., ενώ κατέχει τη θέση του εκτελεστικού μέλους του Δ.Σ. της ΜΟΤΟΡ ΟΙΛ (ΕΛΛΑΣ) ΔΙΥΛΙΣΤΗΡΙΑ ΚΟΡΙΝΘΟΥ Α.Ε.

Ο κ. Πέτρος Τζαννετάκης είναι πρόσωπο υπόχρεο να γνωστοποιεί τις χρηματιστηριακές συναλλαγές του με αντικείμενο μετοχές εκδόσεως ΜΟΤΟΡ ΟΙΛ (ΕΛΛΑΣ) ΔΙΥΛΙΣΤΗΡΙΑ ΚΟΡΙΝΘΟΥ Α.Ε. (άρθρο 19 του Κανονισμού ΕΕ 596/2014).

Μαρούσι, 13 Μαρτίου 2020

Το Διοικητικό Συμβούλιο

RSS Feed: DOLAnnouncements
Posted on: 13 March 2020 11:31
Author: ΜΟΤΟΡ ΟΪΛ Α.Ε.
Subject: Ρυθμιζόμενη Πληροφορία Κανονισμός ΕΕ 596/2014:
Γνωστοποίηση χρηματιστηριακής συναλλαγής

Full article link: http://dev-www1.helex.gr:8080/el/web/guest/companies-announcements-full-content/-/asset_publisher/bMe2sOcNyQuy/content/id/5378199

Ανακοινώνεται ότι η Motor Oil Holdings Ltd (συνδεδεμένο νομικό πρόσωπο με τους κ. κ. Βαρδή Ι. Βαρδινογιάννη, Ιωάννη Β. Βαρδινογιάννη και Πέτρο Τ. Τζαννετάκη – αντιστοίχως Πρόεδρο Δ.Σ., Εκτελεστικό Αντιπρόεδρο Δ.Σ. και Αναπληρωτή Διευθύνοντα Σύμβουλο της ΜΟΤΟΡ ΟΙΛ (ΕΛΛΑΣ) Α.Ε.) προέβη σε χρηματιστηριακή συναλλαγή με αντικείμενο μετοχές εκδόσεως ΜΟΤΟΡ ΟΙΛ (ΕΛΛΑΣ) Α.Ε. ως ακολούθως:

Αγορά 2.000 μετοχών αξίας Ευρώ 24.468,80 στις 12 Μαρτίου 2020.

Μαρούσι 13 Μαρτίου 2020

Το Διοικητικό Συμβούλιο

RSS Feed: DOLAnnouncements
Posted on: 13 March 2020 11:31
Author: ΕΥΡΩΠΑΪΚΗ ΠΙΣΤΗ Α.Ε.Γ.Α.
Subject: ΓΝΩΣΤΟΠΟΙΗΣΗ ΑΠΟΦΑΣΗΣ ΓΙΑ ΤΗΝ ΑΓΟΡΑ ΙΔΙΩΝ ΜΕΤΟΧΩΝ

Full article link: http://dev-www1.helex.gr:8080/el/web/guest/companies-announcements-full-content/-/asset_publisher/bMe2sOcNyQuy/content/id/5378209

Η Εταιρία Ευρωπαϊκή Πίστη ΑΕΓΑ (η Εταιρία), ανακοινώνει στο επενδυτικό κοινό, ότι στο πλαίσιο του Προγράμματος Επαναγοράς Ιδίων Μετοχών, στις 12/03/2020, αγόρασε 5.997 ίδιες μετοχές με μέση τιμή κτήσης 3,495 ευρώ ανά μετοχή, συνολικής αξίας 20.919,50 ευρώ, σύμφωνα με το άρθρο 49 του Ν. 4548/2018 και τις αποφάσεις των αρμοδίων οργάνων της Εταιρίας.

Μετά και την προαναφερόμενη αγορά, η Εταιρία κατέχει πλέον 405.521 ίδιες μετοχές, ποσοστό 1,4745% του συνόλου των μετοχών της Εταιρίας.

Η ανακοίνωση εκδίδεται σύμφωνα με τον Κανονισμό (ΕΕ) αριθ. 596/2014 του Ευρωπαϊκού Κοινοβουλίου και του Συμβουλίου της 16ης Απριλίου 2014 και τον κατ' εξουσιοδότηση Κανονισμό (ΕΕ) 2016/1052 της Επιτροπής της 8ης Μαρτίου 2016.

RSS Feed: DOLAnnouncements
Posted on: 13 March 2020 11:44
Author: ΜΟΤΟΡ ΟΪΛ Α.Ε.
Subject: Ρυθμιζόμενη Πληροφορία: Αγορές Ιδίων Μετοχών (Απόφαση Γ. Σ. 6/6/2018)

Full article link: http://dev-www1.helex.gr:8080/el/web/guest/companies-announcements-full-content/-/asset_publisher/bMe2sOcNyQuy/content/id/5378219

Η ΜΟΤΟΡ ΟΙΛ (ΕΛΛΑΣ) ΔΙΥΛΙΣΤΗΡΙΑ ΚΟΡΙΝΘΟΥ Α.Ε. ανακοινώνει ότι στις 12 Μαρτίου 2020 προέβη σε αγορά 2.000 μετοχών της Εταιρείας συνολικής αξίας Ευρώ 24.510,00 (μέση τιμή κτήσης: Ευρώ 12,26 ανά μετοχή).

Η ΜΟΤΟΡ ΟΙΛ (ΕΛΛΑΣ) ΔΙΥΛΙΣΤΗΡΙΑ ΚΟΡΙΝΘΟΥ Α.Ε. κατέχει συνολικά 64.682 ίδιες μετοχές που αντιστοιχούν στο 0,06 % του μετοχικού της κεφαλαίου. Η μέση τιμή κτήσης των ιδίων μετοχών ανέρχεται σε Ευρώ 13,93 ανά μετοχή. Οι αγορές των ιδίων μετοχών της Εταιρείας πραγματοποιούνται μέσω του Μέλους του Χρηματιστηρίου Αθηνών ΠΕΙΡΑΙΩΣ ΑΕΠΕΥ.

Μαρούσι, 13 Μαρτίου 2020

Το Διοικητικό Συμβούλιο

RSS Feed: DOLAnnouncements
Posted on: 13 March 2020 11:49
Author: ΚΑΡΑΤΖΗ Α.Ε.
Subject: ΑΝΑΚΟΙΝΩΣΗ ΕΓΚΡΙΣΗ ΤΟΥ ΠΛΗΡΟΦΟΡΙΑΚΟΥ ΔΕΛΤΙΟΥ ΚΑΙ
ΕΝΑΡΞΗ ΤΗΣ ΠΕΡΙΟΔΟΥ ΑΠΟΔΟΧΗΣ ΤΗΣ ΥΠΟΧΡΕΩΤΙΚΗΣ
ΔΗΜΟΣΙΑΣ ΠΡΟΤΑΣΗΣ ΤΗΣ " ΑΝΤΚΑΡ ΜΟΝΟΠΡΟΣΩΠΗ ΑΕ "
ΓΙΑ ΤΗΝ ΑΠΟΚΤΗΣΗ ΤΟΥ ΣΥΝΟΛΟΥ ΤΩΝ ΚΟΙΝΩΝ
ΟΝΟΜΑΣΤΙΚΩΝ ΜΕΤΑ ΨΗΦΟΥ ΜΕΤΟΧΩΝ ΤΗΣ " ΚΑΡΑΤΖΗ
ΑΝΩΝΥΜΗ ΕΤΑΙΡΕΙΑ ΒΙΟΜΗΧΑΝΙΚ

Full article link: http://dev-www1.helex.gr:8080/el/web/guest/companies-announcements-full-content/-/asset_publisher/bMe2sOcNyQuy/content/id/5378234

ΔΕΙΤΕ ΤΟ ΕΠΙΣΥΝΑΤΠΟΜΕΝΟ ΑΡΧΕΙΟ

[ΑΝΑΚΟΙΝΩΣΗ ΕΓΚΡΙΣΗΣ ΠΔ](#)

RSS Feed: DOLAnnouncements
Posted on: 13 March 2020 12:35
Author: ΝΕΩΡΙΟΝ Α.Ε.
Subject: «Έκτακτη Γενική Συνέλευση των μετόχων της εταιρείας «ΝΕΩΡΙΟΝ ΑΝΩΝΥΜΟΣ ΕΤΑΙΡΕΙΑ ΣΥΜΜΕΤΟΧΩΝ» που συνήλθε στις 12.03.2020. (Ορθή Επανάληψη)

Full article link: http://dev-www1.helex.gr:8080/el/web/guest/companies-announcements-full-content/-/asset_publisher/bMe2sOcNyQuy/content/id/5378249

Σχετικά με το παραπάνω θέμα και σύμφωνα με την παρ.4.1.3.3. του Κανονισμού του Χ.Α., σας γνωρίζουμε ότι κατά την Έκτακτη Γενική Συνέλευση των μετόχων της εταιρείας «ΝΕΩΡΙΟΝ ΑΝΩΝΥΜΟΣ ΕΤΑΙΡΕΙΑ ΣΥΜΜΕΤΟΧΩΝ» που έλαβε χώρα την 12η Μαρτίου 2020, ημέρα Πέμπτη και ώρα 12:00 μ.μ. με ποσοστό απαρτίας 57,47% επί του συνόλου του καταβεβλημένου μετοχικού κεφαλαίου, με παριστάμενους και εκπροσωπούμενους μετόχους ανερχόμενους σε δεκατέσσερις (14), αποφασίστηκε ομόφωνα η εξυγίανση της Εταιρείας με την διαδικασία του άρθρου 106 παρ. β ή παρ. β, δ του Πτωχευτικού Κώδικα. Για τη συζήτηση και τη λήψη απόφασης επί της Μεταβίβασης των μετοχών της εταιρείας ΝΕΩΡΙΟΝ Α.Ε. ΣΥΜΜΕΤΟΧΩΝ, αποφασίζεται ομόφωνα να διακοπεί η Γενική Συνέλευση των Μετόχων για την Πέμπτη 19.03.2020 και ώρα 13:00' στον ίδιο χώρο, χωρίς νέα πρόσκληση, προκειμένου να προσκομιστούν τότε στοιχεία σχετικά με την συγκεκριμένη πρόταση του επενδυτή, της εταιρείας ONEX S.A., καθώς και τη διαδικασία εξυγίανσης.

Για την Εταιρεία,

12 Μαρτίου 2020

Ν. Ταβουλάρης

Ο Πρόεδρος της Γ.Σ.

RSS Feed: DOLAnnouncements

Posted on: 13 March 2020 12:54

Author: PROFILE A.E.B.E.

Subject: ΓΝΩΣΤΟΠΟΙΗΣΗ ΑΓΟΡΑΣ ΙΔΙΩΝ ΜΕΤΟΧΩΝ

Full article link: http://dev-www1.helex.gr:8080/el/web/guest/companies-announcements-full-content/-/asset_publisher/bMe2sOcNyQuy/content/id/5378259

Η Διοίκηση της Ανώνυμης Εταιρείας με την επωνυμία «PROFILE ΑΝΩΝΥΜΟΣ ΕΜΠΟΡΙΚΗ ΚΑΙ ΒΙΟΜΗΧΑΝΙΚΗ ΕΤΑΙΡΕΙΑ ΠΛΗΡΟΦΟΡΙΚΗΣ» και το διακριτικό τίτλο «PROFILE SYSTEMS & SOFTWARE A.E.» (εφεξής «Εταιρεία»), κατ' εφαρμογή της κείμενης νομοθεσίας και ειδικότερα του άρθρου 49 του ν. 4548/2018 , του Κανονισμού (ΕΕ) 596/2014 του Ευρωπαϊκού Κοινοβουλίου και του Συμβουλίου της 16^{ης} Απριλίου 2014 και του κατ' εξουσιοδότηση Κανονισμού (ΕΕ) 1052/2016 της Ευρωπαϊκής Επιτροπής και στο πλαίσιο της ορθής, έγκυρης και έγκαιρης ενημέρωσης του επενδυτικού κοινού, γνωστοποιεί ότι την 11^η Μαρτίου 2020 η Εταιρεία προέβη στην αγορά 3.300 ιδίων μετοχών με μέση τιμή κτήσης 2,5179 Ευρώ ανά μετοχή και συνολική αξία συναλλαγής 8.309,00 Ευρώ και την 12^η Μαρτίου 2020 η Εταιρεία προέβη στην αγορά 10.600 ιδίων μετοχών με μέση τιμή κτήσης 2,2330 Ευρώ ανά μετοχή και συνολική αξία συναλλαγής 23.670,00 Ευρώ, σε εκτέλεση της από 11.05.2018 απόφασης της Τακτικής Γενικής Συνέλευσης των μετόχων της Εταιρείας και της από 14.05.2018 σχετικής αποφάσεως του Διοικητικού Συμβουλίου αυτής, καθώς και με την από 21.02.2020 απόφαση του Διοικητικού Συμβουλίου, δυνάμει της οποίας αποφασίσθηκε εκ νέου η επανέναρξη εφαρμογής του προγράμματος αγοράς ιδίων μετοχών.

RSS Feed: DOLAnnouncements
Posted on: 13 March 2020 12:57
Author: ΝΗΡΕΥΣ Α.Ε.
Subject: Ανακοίνωση σύμφωνα με το άρθρο 24, παράγραφος 2(α) του Ν. 3461/2006

Full article link: http://dev-www1.helex.gr:8080/el/web/guest/companies-announcements-full-content/-/asset_publisher/bMe2sOcNyQuy/content/id/5378269

Σύμφωνα με το άρθρο 24, παράγραφος 2(α) του Ν. 3461/2006, η εταιρεία με την επωνυμία «Andromeda Seafood Sociedad Limitada» δηλώνει ότι, στις 12.03.2020, απέκτησε συνολικά 35.158 κοινές ονομαστικές μετοχές της ανώνυμης εταιρείας με την επωνυμία «ΝΗΡΕΥΣ ΙΧΘΥΟΚΑΛΛΙΕΡΓΕΙΕΣ Α.Ε.» έναντι 0,23 Ευρώ ανά μετοχή.

RSS Feed: DOLAnnouncements
Posted on: 13 March 2020 12:59
Author: CORAL A.E.
Subject: Συναλλαγές της ΤΡΑΠΕΖΑΣ OPTIMA BANK A.E. (ρυθμιζόμενη πληροφορία Ν.3556/2007)

Full article link: http://dev-www1.helex.gr:8080/el/web/guest/companies-announcements-full-content/-/asset_publisher/bMe2sOcNyQuy/content/id/5378279

Η CORAL AE, σύμφωνα με τους Ν. 3556/2007 και 3606/2007, ανακοινώνει ότι η ΤΡΑΠΕΖΑ OPTIMA BANK A.E. την ενημέρωσε ότι στις 12/03/2020 προέβη σε αγορά 50 ομολογιών εκδόσεως CORAL AE συνολικής αξίας ΕΥΡΩ 48.500,00.

Η γνωστοποίηση εκ μέρους της ΤΡΑΠΕΖΑΣ OPTIMA BANK A.E. προς την Εταιρία και ακολούθως η ανακοίνωση της Εταιρίας προς τις αρχές της Κεφαλαιαγοράς, γίνεται επειδή ο κ. Πέτρος Τζαννετάκης είναι μη εκτελεστικό μέλος του Δ.Σ. της ΤΡΑΠΕΖΑΣ OPTIMA BANK A.E., ενώ κατέχει τη θέση του μη εκτελεστικού μέλους του Δ.Σ. της CORAL AE.

Ο κ. Πέτρος Τζαννετάκης είναι πρόσωπο υπόχρεο να γνωστοποιεί τις χρηματιστηριακές συναλλαγές του με αντικείμενο ομολογίες εκδόσεως CORAL AE (άρθρο 19 του Κανονισμού ΕΕ 596/2014).

Μαρούσι, 13 Μαρτίου 2020

Το Διοικητικό Συμβούλιο

RSS Feed: DOLAnnouncements
Posted on: 13 March 2020 13:08
Author: ΝΗΡΕΥΣ Α.Ε.
Subject: ΕΓΚΡΙΣΗ ΤΟΥ ΠΛΗΡΟΦΟΡΙΑΚΟΥ ΔΕΛΤΙΟΥ ΚΑΙ ΕΝΑΡΞΗ ΤΗΣ ΠΕΡΙΟΔΟΥ ΑΠΟΔΟΧΗΣ ΤΗΣ ΥΠΟΧΡΕΩΤΙΚΗΣ ΔΗΜΟΣΙΑΣ ΠΡΟΤΑΣΗΣ ΤΗΣ «ANDROMEDA SEAFOOD SOCIEDAD LIMITADA» ΓΙΑ ΤΗΝ ΑΠΟΚΤΗΣΗ ΤΟΥ ΣΥΝΟΛΟΥ ΤΩΝ ΚΟΙΝΩΝ ΜΕΤΟΧΩΝ ΤΗΣ «ΝΗΡΕΥΣ ΙΧΘΥΟΚΑΛΛΙΕΡΓΕΙΕΣ Α.Ε.» ΕΝΑΝΤΙ ΑΝΤΑΛΛΑΓΜΑΤΟΣ €0,23

Full article link: http://dev-www1.helex.gr:8080/el/web/guest/companies-announcements-full-content/-/asset_publisher/bMe2sOcNyQuy/content/id/5378294

Δείτε την ανακοίνωση.

[ΑΝΑΚΟΙΝΩΣΗ ΕΓΚΡΙΣΗΣ ΠΛΗΡΟΦΟΡΙΑΚΟΥ ΔΕΛΤΙΟΥ ΚΑΙ ΕΝΑΡΞΗΣ ΠΕΡΙΟΔΟΥ ΑΠΟΔΟΧΗΣ ΔΗΜΟΣΙΑΣ ΠΡΟΤΑΣΗΣ_13.03.2020](#)

RSS Feed: DOLAnnouncements
Posted on: 13 March 2020 13:21
Author: Ο.Λ.Π. Α.Ε.
Subject: Αποδοχή παραίτησης του μέλους του Διοικητικού Συμβουλίου κ. YE Weilong

Full article link: http://dev-www1.helex.gr:8080/el/web/guest/companies-announcements-full-content/-/asset_publisher/bMe2sOcNyQuy/content/id/5378308

Η ΟΛΠ Α.Ε. ανακοινώνει την αποδοχή από το Διοικητικό Συμβούλιο της παραίτησης του μέλους του Διοικητικού Συμβουλίου ΟΛΠ Α.Ε. κ. YE Weilong με ισχύ από 10.03.2020.

Λόγω της ανωτέρω παραίτησεως, το Διοικητικό Συμβούλιο της ΟΛΠ Α.Ε. ανασυγκροτείται σε σώμα, από 10.03.2020, ως κατωτέρω:

- 1) YU ZengGang, εκπρόσωπος μετόχων, Πρόεδρος ΔΣ, εκτελεστικό μέλος του Διοικητικού Συμβουλίου.
- 2) FU Chengqiu, εκπρόσωπος μετόχων, Διευθύνων Σύμβουλος, εκτελεστικό μέλος του Διοικητικού Συμβουλίου.
- 3) ZHU Jianhui, εκπρόσωπος μετόχων, Μη Εκτελεστικό Μέλος του Διοικητικού Συμβουλίου
- 4) Feng Boming, εκπρόσωπος μετόχων, Μη Εκτελεστικό Μέλος του Διοικητικού Συμβουλίου.
- 5) KWONG Che Keung Gordon, εκπρόσωπος μετόχων, Ανεξάρτητο, Μη Εκτελεστικό Μέλος του Διοικητικού Συμβουλίου.
- 6) IP Sing Chi, εκπρόσωπος μετόχων, Ανεξάρτητο, Μη Εκτελεστικό Μέλος του Διοικητικού Συμβουλίου.
- 7) **ΛΙΑΓΚΟΣ Αθανάσιος**, εκπρόσωπος μετόχων, Μη Εκτελεστικό Μέλος του Διοικητικού Συμβουλίου.
- 8) **ΑΡΒΑΝΙΤΗΣ Νικόλαος**, εκπρόσωπος μετόχων, Ανεξάρτητο, Μη Εκτελεστικό Μέλος του Διοικητικού Συμβουλίου.
- 9) **ΚΑΡΑΜΑΝΕΑΣ Χαραλάμπης**, εκπρόσωπος μετόχων, Μη Εκτελεστικό Μέλος του Διοικητικού Συμβουλίου.
- 10) **ΜΩΡΑΛΗΣ Ιωάννης**, εκπρόσωπος μετόχων, Μη Εκτελεστικό Μέλος του Διοικητικού Συμβουλίου.

RSS Feed: DOLAnnouncements
Posted on: 13 March 2020 13:59
Author: HOUSEMARKET A.E.
Subject: Επικαιροποίηση Οικονομικού Ημερολογίου

Full article link: http://dev-www1.helex.gr:8080/el/web/guest/companies-announcements-full-content/-/asset_publisher/bMe2sOcNyQuy/content/id/5378328

Επικαιροποίηση Οικονομικού Ημερολογίου 2020

[Housemarket - Επικαιροποίηση Οικονομικού Ημερολογίου](#)

RSS Feed: DOLAnnouncements
Posted on: 13 March 2020 14:05
Author: ΚΡΙ-ΚΡΙ Α.Ε.
Subject: ΑΝΑΚΟΙΝΩΣΗ ΡΥΘΜΙΖΟΜΕΝΗΣ ΠΛΗΡΟΦΟΡΙΑΣ ΤΟΥ Ν. 3556/2007: Γνωστοποίηση συναλλαγών

Full article link: http://dev-www1.helex.gr:8080/el/web/guest/companies-announcements-full-content/-/asset_publisher/bMe2sOcNyQuy/content/id/5378346

Η εταιρεία ΚΡΙ-ΚΡΙ Α.Β.Ε.Ε. Βιομηχανία Γάλακτος ανακοινώνει, με βάση το άρθρο 21 του Ν.3556/2007 και τις διατάξεις του άρθρου 19 του Κανονισμού (ΕΕ) 596/2014 του Ευρωπαϊκού Κοινοβουλίου και του Συμβουλίου, ότι ο κος Τσινάβος Παναγιώτης, Υπόχρεο Πρόσωπο βάσει του α.13 του Ν.3340/2005, ως Πρόεδρος & Δ/νων Σύμβουλος της Εταιρείας, προέβη στις 12/03/2020 σε αγορά 2.500 κοινών ονομαστικών μετοχών προς 3,60 ευρώ έκαστη.

RSS Feed: DOLAnnouncements
Posted on: 13 March 2020 14:47
Author: TRASTOR Α.Ε.Ε.Α.Π.
Subject: Σύναψη σύμβασης χρηματοδοτικής μίσθωσης για την απόκτηση ακινήτου επί της οδού Μιχαλακοπούλου 80, στην Αθήνα

Full article link: http://dev-www1.helex.gr:8080/el/web/guest/companies-announcements-full-content/-/asset_publisher/bMe2sOcNyQuy/content/id/5378396

Δείτε συνημμένα

[Σύναψη σύμβασης χρηματοδοτικής μίσθωσης για την απόκτηση ακινήτου επί της οδού Μιχαλακοπούλου 80](#)

RSS Feed: DOLAnnouncements
Posted on: 13 March 2020 15:34
Author: MERMEREN KOMBINAT A.D. PRILEP
Subject: ΑΝΑΚΟΙΝΩΣΗ ΟΙΚΟΝΟΜΙΚΟΥ ΗΜΕΡΟΛΟΓΙΟΥ

Full article link: http://dev-www1.helex.gr:8080/el/web/guest/companies-announcements-full-content/-/asset_publisher/bMe2sOcNyQuy/content/id/5378420

ΟΙΚΟΝΟΜΙΚΟ ΗΜΕΡΟΛΟΓΙΟ ΕΤΟΥΣ 2020

Στα πλαίσια της ορθής, έγκυρης και έγκαιρης ενημέρωσης του επενδυτικού κοινού και σύμφωνα με τα άρθρα 4.1.2 και 4.1.4.3.1 του Κανονισμού του Χρηματιστηρίου Αθηνών η εταιρεία «MERMEREN KOMBINAT AD PRILEP» (εφεξής «Εταιρεία») ανακοινώνει το Οικονομικό Ημερολόγιο έτους 2020 το οποίο έχει ως εξής:

- Ανακοίνωση των Ετήσιων Οικονομικών Καταστάσεων χρήσης 2019: 13 **Μαρτίου** 2020.
- Ανάρτηση συνοπτικών οικονομικών πληροφοριών για την περίοδο 01/01/2020 έως 31/03/2020 στην εταιρική ιστοσελίδα: 15 **Μαΐου** 2020
- Ετήσια Τακτική Γενική Συνέλευση των μετόχων: 29 **Ιουνίου** 2020.
- Δημοσίευση Οικονομικών Καταστάσεων της περιόδου από 01/01/2020 έως 30/06/2020: 31 **Αυγούστου** 2019
- Ανάρτηση συνοπτικών οικονομικών πληροφοριών για την περίοδο 01/01/2020 έως 30/09/2020 στην εταιρική ιστοσελίδα: 13 **Νοεμβρίου** 2019.

Η Εταιρεία διατηρεί το δικαίωμα να μεταβάλλει τις παραπάνω ημερομηνίες, εφόσον ενημερώσει εγκαίρως το επενδυτικό κοινό με τροποποίηση του παρόντος, σύμφωνα με τα οριζόμενα στον Κανονισμό του Χρηματιστηρίου Αθηνών.

[financial calendar](#)

RSS Feed: DOLAnnouncements
Posted on: 13 March 2020 17:03
Author: Π. ΠΕΤΡΟΠΟΥΛΟΣ Α.Ε.Β.Ε.
Subject: ΑΓΟΡΑ ΙΔΙΩΝ ΜΕΤΟΧΩΝ

Full article link: http://dev-www1.helex.gr:8080/el/web/guest/companies-announcements-full-content/-/asset_publisher/bMe2sOcNyQuy/content/id/5378468

Η Πέτρος Πετρόπουλος ΑΕΒΕ (η «**Εταιρία**»), ανακοινώνει στο επενδυτικό κοινό ότι στο πλαίσιο του Προγράμματος Αγοράς Ιδίων Μετοχών, σύμφωνα με την κείμενη νομοθεσία, και κατ' εφαρμογή της από 19/4/2018 απόφασης της Γενικής Συνέλευσης των Μετόχων και της από 24/2/2020 απόφασης του Διοικητικού Συμβουλίου της Εταιρίας, προέβη στις 13/3/2020 σε αγορά 224 Ιδίων Μετοχών της Εταιρίας μέσω της Alpha Finance με τιμή κτήσης 5,75 ευρώ ανά μετοχή και συνολική αξία 1.288 ευρώ.

RSS Feed: DOLAnnouncements
Posted on: 13 March 2020 17:18
Author: FORTHNET A.E.
Subject: ΑΝΑΚΟΙΝΩΣΗ ΣΧΕΤΙΚΑ ΜΕ ΣΧΟΛΙΑΣΜΟ ΔΗΜΟΣΙΕΥΜΑΤΩΝ
ΤΟΥ ΤΥΠΟΥ

Full article link: http://dev-www1.helex.gr:8080/el/web/guest/companies-announcements-full-content/-/asset_publisher/bMe2sOcNyQuy/content/id/5378488

ΑΝΑΚΟΙΝΩΣΗ

[ΑΝΑΚΟΙΝΩΣΗ](#)

RSS Feed: DOLAnnouncements
Posted on: 13 March 2020 17:20
Author: AS COMPANY A.E.
Subject: ΑΝΑΚΟΙΝΩΣΗ ΟΙΚΟΝΟΜΙΚΟΥ ΗΜΕΡΟΛΟΓΙΟΥ

Full article link: http://dev-www1.helex.gr:8080/el/web/guest/companies-announcements-full-content/-/asset_publisher/bMe2sOcNyQuy/content/id/5378516

Παρακαλούμε να δείτε τη συνημμένη ανακοίνωση του οικονομικού ημερολογίου.

[ΑΝΑΚΟΙΝΩΣΗ ΟΙΚΟΝΟΜΙΚΟΥ ΗΜΕΡΟΛΟΓΙΟΥ 2020](#)

RSS Feed: DOLAnnouncements
Posted on: 13 March 2020 18:02
Author: ΕΛΛΗΝΙΚΑ ΧΡΗΜΑΤΙΣΤΗΡΙΑ Α.Ε.
Subject: Συναλλαγές της Eurobank Equities (ρυθμιζόμενη πληροφορία ν. 3556/2007)

Full article link: http://dev-www1.helex.gr:8080/el/web/guest/companies-announcements-full-content/-/asset_publisher/bMe2sOcNyQuy/content/id/5378600

Η Εταιρία Ελληνικά Χρηματιστήρια-Χρηματιστήριο Αθηνών Α.Ε. Συμμετοχών (ATHEX) ανακοινώνει με βάση τους ν. 3556/2007 και 3606/2007 ότι η Eurobank Equities Α.Ε.Π.Ε.Υ. την ενημέρωσε ότι πραγματοποίησε τις εξής συναλλαγές:

α/α	Ημερομηνία γνωστοποίησης στην ATHEX	Ημερομηνία συναλλαγής	Είδος συναλ.	Ποσότητα	Χρηματοπιστωτικό μέσο	Συνολική αξία (ευρώ)
1	12.03.2020	11.03.2020	Αγορά	576	Μετοχές ΕΧΑΕ (κο)	1.864,46
2	12.03.2020	11.03.2020	Πώληση	984	Μετοχές ΕΧΑΕ (κο)	3.200,28
3	12.03.2020	11.03.2020	Αγορά	1	ΣΜΕ ΕΧΑΕ	318,00
4	13.03.2020	12.03.2020	Αγορά	192	Μετοχές ΕΧΑΕ (κο)	563,82
5	13.03.2020	12.03.2020	Πώληση	8.449	Μετοχές ΕΧΑΕ (κο)	24.976,83
6	13.03.2020	12.03.2020	Αγορά	76	ΣΜΕ ΕΧΑΕ	22.271,00

Η Eurobank Equities Α.Ε.Π.Ε.Υ. πραγματοποίησε τις ανωτέρω συναλλαγές λόγω της ειδικής διαπραγμάτευσης που έχει αναλάβει στην αγορά παραγώγων σε Συμβόλαια Μελλοντικής Εκπλήρωσης (ΣΜΕ) με υποκείμενο τίτλο την μετοχή της εταιρίας (σύμβολο μετοχής: ΕΧΑΕ).

Η γνωστοποίηση εκ μέρους της Eurobank Equities Α.Ε.Π.Ε.Υ. προς την εταιρεία και ακολούθως από την εταιρία προς τις αρχές της Κεφαλαιαγοράς, γίνεται επειδή ο κ. Κωνσταντίνος Βασιλείου είναι μη εκτελεστικό μέλος του Δ.Σ. της Eurobank Equities Α.Ε.Π.Ε.Υ. ενώ κατέχει ταυτόχρονα τη θέση του Μη Εκτελεστικού Μέλους του Δ.Σ. της ATHEX (υπόχρεο πρόσωπο με βάση το Ν.3340/2005).

RSS Feed: DOLAnnouncements
Posted on: 13 March 2020 18:06
Author: CNL CAPITAL Ε.Κ.Ε.Σ - Δ.Ο.Ε.Ε.
Subject: ΕΣΩΤΕΡΙΚΗ ΑΞΙΑ ΜΕΤΟΧΗΣ 29/02/2020

Full article link: http://dev-www1.helex.gr:8080/el/web/guest/companies-announcements-full-content/-/asset_publisher/bMe2sOcNyQuy/content/id/5378615

Παρακαλούμε βρείτε συνημμένα το αντίστοιχο pdf.

[CNLCAP - Εσωτερική αξία μετοχής](#)

RSS Feed: DOLAnnouncements
Posted on: 13 March 2020 18:16
Author: LAVIPHARM A.E.
Subject: ΑΝΑΚΟΙΝΩΣΗ ΡΥΘΜΙΖΟΜΕΝΗΣ ΠΛΗΡΟΦΟΡΙΑΣ ΤΟΥ Ν.
3556/2007: Γνωστοποίηση συναλλαγών

Full article link: http://dev-www1.helex.gr:8080/el/web/guest/companies-announcements-full-content/-/asset_publisher/bMe2sOcNyQuy/content/id/5378629

Παιανία, 13 Μαρτίου 2020 - Η Lavipharm A.E., κατ' εφαρμογή του άρθρου 19 του Κανονισμού 596/2014 του Ευρωπαϊκού Κοινοβουλίου και του Συμβουλίου της 16/04/2014, γνωστοποιεί στο επενδυτικό κοινό ότι η T&A Holdings (Luxembourg) sarl, εταιρεία συμφερόντων του Εκτελεστικού Προέδρου της Lavipharm A.E., κ. Αθανάσιου Λαβίδα του Τηλέμαχου, πραγματοποίησε τις ακόλουθες αγορές κοινών ονομαστικών μετοχών εκδόσεως Lavipharm A.E.: στις 9/3/2020, 50.000 μετοχές, αξίας Ευρώ 12.660, στις 10/3/2020, 31.110 μετοχές, αξίας Ευρώ 8.981,96, στις 12/3/2020 165 μετοχές, αξίας Ευρώ 41,25 και στις 13/3/2020 17.913 μετοχές, αξίας Ευρώ 4.657,38.

RSS Feed: DOLAnnouncements
Posted on: 13 March 2020 18:38
Author: ΙΧΘΥΟΤΡΟΦΕΙΑ ΣΕΛΟΝΤΑ Α.Ε.Γ.Ε.
Subject: ΑΝΑΚΟΙΝΩΣΗ ΑΛΛΩΝ ΣΗΜΑΝΤΙΚΩΝ ΓΕΓΟΝΟΤΩΝ (ΔΕΝ ΠΡΟΒΛΕΠΟΝΤΑΙ ΣΕ ΑΛΛΕΣ ΚΑΤΗΓΟΡΙΕΣ)

Full article link: http://dev-www1.helex.gr:8080/el/web/guest/companies-announcements-full-content/-/asset_publisher/bMe2sOcNyQuy/content/id/5378688

ΕΓΚΡΙΣΗ ΤΟΥ ΠΛΗΡΟΦΟΡΙΑΚΟΥ ΔΕΛΤΙΟΥ ΚΑΙ ΕΝΑΡΞΗ ΤΗΣ ΠΕΡΙΟΔΟΥ ΑΠΟΔΟΧΗΣ ΤΗΣ ΥΠΟΧΡΕΩΤΙΚΗΣ ΔΗΜΟΣΙΑΣ ΠΡΟΤΑΣΗΣ ΤΗΣ «Andromeda Seafood Sociedad Limitada» ΓΙΑ ΤΗΝ ΑΠΟΚΤΗΣΗ του συνολου των ΚΟΙΝΩΝ ΜΕΤΟΧΩΝ ΤΗΣ «ΙΧΘΥΟΤΡΟΦΕΙΑ ΣΕΛΟΝΤΑ ΑΝΩΝΥΜΗ ΕΤΑΙΡΕΙΑ ΓΕΩΡΓΙΚΩΝ ΕΚΜΕΤΑΛΛΕΥΣΕΩΝ» ΕΝΑΝΤΙ ΑΝΤΑΛΛΑΓΜΑΤΟΣ €0,10 ΑΝΑ ΜΕΤΟΧΗ ΤΟΙΣ ΜΕΤΡΗΤΟΙΣ

[ΑΝΑΚΟΙΝΩΣΗ ΕΓΚΡΙΣΗ ΠΛΗΡ.ΔΕΛΤΙΟΥ](#)

RSS Feed: DOLAnnouncements
Posted on: 13 March 2020 19:27
Author: INTPAKOM A.E.
Subject: ΑΝΑΚΟΙΝΩΣΗ ΡΥΘΜΙΖΟΜΕΝΗΣ ΠΛΗΡΟΦΟΡΙΑΣ ΤΟΥ Ν. 3556/2007: Γνωστοποίηση συναλλαγών

Full article link: http://dev-www1.helex.gr:8080/el/web/guest/companies-announcements-full-content/-/asset_publisher/bMe2sOcNyQuy/content/id/5378729

Παιανία, 13 Μαρτίου 2020 - Η «INTPAKOM ΑΝΩΝΥΜΗ ΕΤΑΙΡΙΑ ΣΥΜΜΕΤΟΧΩΝ» (δ.τ. «INTRACOM HOLDINGS»), ενημερώνει το επενδυτικό κοινό, σύμφωνα με τις διατάξεις των άρθρων 3 και 21 του Ν. 3556/2007 και σε συνδυασμό με το άρθρο 19 του Κανονισμού (ΕΕ) αριθ. 596/2014, ότι ο κ. Δημήτριος Κλώνης, Αντιπρόεδρος του Δ.Σ. & Δ/νων Σύμβουλος της Εταιρείας, προέβη σήμερα (13.03.2020) σε αγορά 30.000 Κοινών Ονομαστικών, μετά δικαιώματος ψήφου, μετοχών της INTRACOM HOLDINGS, συνολικής αξίας 10.024,75 Ευρώ. Η ως άνω αγορά πραγματοποιήθηκε από την Κοινή Επενδυτική Μερίδα που διατηρεί ο κ. Δημήτριος Κλώνης με τη σύζυγό του κα Αργυρώ Μανιάκη.

RSS Feed: DOLAnnouncements
Posted on: 15 March 2020 23:40
Author: Ο.Π.Α.Π. ΑΕ
Subject: Προσωρινή αναστολή λειτουργίας των καταστημάτων ΟΠΑΠ και Play Gaming Halls

Full article link: http://dev-www1.helex.gr:8080/el/web/guest/companies-announcements-full-content/-/asset_publisher/bMe2sOcNyQuy/content/id/5379038

Την Παρασκευή 13 Μαρτίου 2020, η Ελληνική Κυβέρνηση δημοσίευσε την απόφαση της να προχωρήσει σε επιβολή προσωρινής αναστολής λειτουργίας μιας σειράς καταστημάτων λιανικής και εμπορικών κέντρων με στόχο τον περιορισμό της εξάπλωσης του κορωνοϊού. Ως αποτέλεσμα, ο ΟΠΑΠ ανακοινώνει ότι όλα τα καταστήματα ΟΠΑΠ και Play στην Ελλάδα θα παραμείνουν κλειστά για διάστημα δύο εβδομάδων ήτοι από το Σάββατο 14 Μαρτίου έως και την Παρασκευή 27 Μαρτίου 2020. Επίσης, οι εγκαταστάσεις του υποδρόμου στο Markopoulo Park θα παραμείνουν κλειστές. Συνεπώς κατά το ως άνω χρονικό διάστημα τα παιχνίδια του ΟΠΑΠ θα είναι διαθέσιμα μόνο μέσω του διαδικτύου για το ΠΑΜΕ ΣΤΟΙΧΗΜΑ και το ΤΖΟΚΕΡ, καθώς και μέσω των πλανόδιων πωλητών για τα παιχνίδια της Ελληνικά Λαχεία (Scratch και Λαχεία).

Ο Damian Cope, Διευθύνων Σύμβουλος του ΟΠΑΠ δήλωσε σχετικά: *«Βιώνουμε πραγματικά όλοι μας έκτακτες καταστάσεις, μπορώ όμως να διαβεβαιώσω όλα τα ενδιαφερόμενα μέρη, ότι ο ΟΠΑΠ ως υπεύθυνος οργανισμός, με ένα εκτεταμένο δίκτυο πρακτορείων σε όλη την Ελλάδα, παραμένει σταθερά δεσμευμένος στην διασφάλιση της υγείας και της ασφάλειας των πελατών μας, των συνεργατών μας και των εργαζομένων μας. Σε αυτή τη βάση ο ΟΠΑΠ συμμορφώνεται πλήρως με τις αποφάσεις της κυβέρνησης και των αρμοδίων αρχών, στηρίζοντας όλες τις ενέργειες για τον περιορισμό της διάδοσης του κορωνοϊού και την προστασία της δημόσιας υγείας.*

Έχουμε ήδη λάβει σειρά απαραίτητων έκτακτων μέτρων ανάγκης για την διαφύλαξη της δημόσιας υγείας στο σύνολο των δραστηριοτήτων μας καθώς και τη διασφάλιση της ετοιμότητας για το άνοιγμα των καταστημάτων μας όταν αυτό επιτραπεί. Παραμένουμε σε συνεχή επικοινωνία με τους εργαζόμενους και τους συνεργάτες μας πράκτορες και θα συνεχίσουμε να τους παρέχουμε την αναγκαία υποστήριξη, σε όλο το εύρος που απαιτείται, καθόλη της διάρκειας αυτής της δύσκολης περιόδου.»

**ΑΘΗΝΑ,
ΟΠΑΠ Α.Ε.**

15.03.2020

RSS Feed: DOLAnnouncements

Posted on: 16 March 2020 08:23

Author: ΙΑΣΩ Α.Ε.

Subject: ΑΝΑΚΟΙΝΩΣΗ ΑΓΟΡΑΣ ΙΔΙΩΝ ΜΕΤΟΧΩΝ

Full article link: http://dev-www1.helex.gr:8080/el/web/guest/companies-announcements-full-content/-/asset_publisher/bMe2sOcNyQuy/content/id/5379049

Η ΙΑΣΩ ΙΔΙΩΤΙΚΗ ΓΕΝΙΚΗ, ΜΑΙΕΥΤΙΚΗ – ΓΥΝΑΙΚΟΛΟΓΙΚΗ & ΠΑΙΔΙΑΤΡΙΚΗ ΚΛΙΝΙΚΗ – ΔΙΑΓΝΩΣΤΙΚΟ – ΘΕΡΑΠΕΥΤΙΚΟ ΚΑΙ ΕΡΕΥΝΗΤΙΚΟ ΚΕΝΤΡΟ Α.Ε. (η Εταιρεία) γνωστοποιεί στο Επενδυτικό Κοινό ότι, σύμφωνα με το άρθρο 49 του Ν. 4548/2018 και σε υλοποίηση και εφαρμογή της από 09/09/2019 απόφασης της Τακτικής Γενικής Συνέλευσης των Μετόχων της Εταιρείας και της από 20/11/2019 απόφασης του Διοικητικού Συμβουλίου της Εταιρείας, προέβη την 13/03/2020, μέσω του μέλους του Χ.Α. ΠΕΙΡΑΙΩΣ ΑΕΠΕΥ, σε αγορά 7.000 ιδίων μετοχών με μέση τιμή κτήσης 1,37357 ευρώ ανά μετοχή και συνολική αξία συναλλαγής 9.615,00

RSS Feed: DOLAnnouncements
Posted on: 16 March 2020 09:05
Author: ΤΕΡΝΑ ΕΝΕΡΓΕΙΑΚΗ Α.Β.Ε.Τ.Ε.
Subject: ΑΓΟΡΑ ΙΔΙΩΝ ΜΕΤΟΧΩΝ

Full article link: http://dev-www1.helex.gr:8080/el/web/guest/companies-announcements-full-content/-/asset_publisher/bMe2sOcNyQuy/content/id/5379110

Η ΤΕΡΝΑ ΕΝΕΡΓΕΙΑΚΗ ΑΒΕΤΕ κατ' εφαρμογή του Κανονισμού (ΕΕ) 596/2014 του Ευρωπαϊκού Κοινοβουλίου και του κατ' εξουσιοδότηση Κανονισμού (ΕΕ) 2016/1052 της Επιτροπής, γνωστοποιεί στο Επενδυτικό Κοινό ότι, σύμφωνα με το άρθρο 49 του Ν 4548/2018 όπως τροποποιήθηκε και ισχύει, προέβη την 13/3/2020 μέσω του μέλους του μέσω του μέλους του Χ.Α. EUROXX ΧΡΗΜΑΤΙΣΤΗΡΙΑΚΗ ΑΧΕΠΕΥ, σε αγορά 53.301 ιδίων μετοχών με μέση τιμή κτήσης 6,2905 ευρώ ανά μετοχή και συνολική αξία συναλλαγής 335.292,28 ευρώ.

RSS Feed: DOLAnnouncements
Posted on: 16 March 2020 09:14
Author: ΓΕΚ ΤΕΡΝΑ Α.Ε.
Subject: ΑΓΟΡΑ ΜΕΤΟΧΩΝ ΑΠΟ Γ. ΠΕΡΔΙΚΑΡΗ - ΥΠΟΧΡΕΟ ΠΡΟΣΩΠΟ

Full article link: http://dev-www1.helex.gr:8080/el/web/guest/companies-announcements-full-content/-/asset_publisher/bMe2sOcNyQuy/content/id/5379168

Η εταιρεία «ΓΕΚ ΤΕΡΝΑ Α.Ε. Συμμετοχών, Ακινήτων, Κατασκευών» ανακοινώνει με βάση το άρθρο 21 του Ν.3556/2007 σε συνδυασμό με το άρθρο 11 της απόφασης της ΕΚ 1/434/3.7.2007 ότι ο μέτοχος και μη εκτελεστικό μέλος του Δ.Σ. της Εταιρείας (Υπόχρεο Πρόσωπο βάσει του Κανονισμού (ΕΕ) 596/2014) κ. Γεώργιος Περδικάρης, προέβη στις 13/3/2020 σε αγορά 5.000 κοινών ονομαστικών μετοχών συνολικής αξίας 22.150,40 ευρώ.

RSS Feed: DOLAnnouncements
Posted on: 16 March 2020 09:18
Author: O.T.E. A.E.
Subject: ΑΓΟΡΑ ΙΔΙΩΝ ΜΕΤΟΧΩΝ

Full article link: http://dev-www1.helex.gr:8080/el/web/guest/companies-announcements-full-content/-/asset_publisher/bMe2sOcNyQuy/content/id/5379212

Δείτε την ανακοίνωση.

[13032020 OTE Share Buyback Daily GR](#)

RSS Feed: DOLAnnouncements
Posted on: 16 March 2020 09:55
Author: ΚΑΡΑΤΖΗ Α.Ε.
Subject: Ανακοίνωση σύμφωνα με τις διατάξεις του άρθρου 24 παρ. 2 (α) & (β) του Ν.3461/2006

Full article link: http://dev-www1.helex.gr:8080/el/web/guest/companies-announcements-full-content/-/asset_publisher/bMe2sOcNyQuy/content/id/5379317

Σύμφωνα με το άρθρο 24 παρ. 2(α) & (β) του Ν.3461/2006 η εταιρεία «ΑΝΤΚΑΡ ΜΟΝΟΠΡΟΣΩΠΗ Α.Ε.» δηλώνει ότι στις 13.03.2020 απέκτησε 1.600 κοινές ονομαστικές μετοχές της ΚΑΡΑΤΖΗ ΑΕ έναντι 10,00 ευρώ ανά μετοχή μέσω χρηματιστηριακών συναλλαγών, οι οποίες θα εκκαθαριστούν την 17.03.2020. Συνέπεια αυτών των συναλλαγών, το ποσοστό των δικαιωμάτων ψήφου της «ΑΝΤΚΑΡ ΜΟΝΟΠΡΟΣΩΠΗ Α.Ε.» στην ΚΑΡΑΤΖΗ ΑΕ διαμορφώθηκε σε 49,8040 % από 49,7931 % που ήταν στις 11.03.2020.

RSS Feed: DOLAnnouncements
Posted on: 16 March 2020 10:31
Author: ΤΕΡΝΑ ΕΝΕΡΓΕΙΑΚΗ Α.Β.Ε.Τ.Ε.
Subject: ΔΕΛΤΙΟ ΤΥΠΟΥ

Full article link: http://dev-www1.helex.gr:8080/el/web/guest/companies-announcements-full-content/-/asset_publisher/bMe2sOcNyQuy/content/id/5379350

ΤΕΡΝΑ ΕΝΕΡΓΕΙΑΚΗ: Νέες επενδύσεις άνω των 550 εκατ. ευρώ στην ελληνική αγορά ΑΠΕ

Το συνολικό επενδυτικό πρόγραμμα του Ομίλου ξεπερνά πλέον τα 1,5 δις ευρώ

Η ΤΕΡΝΑ ΕΝΕΡΓΕΙΑΚΗ, συνεχίζοντας το επενδυτικό της πρόγραμμα στην Ελλάδα, προχωρά στην υλοποίηση νέων επενδύσεων στην παραγωγή καθαρής ενέργειας, συνολικού προϋπολογισμού άνω των 550 εκατ. ευρώ.

Στο πλαίσιο αυτό, η εταιρεία αναμένεται να ξεκινήσει μέσα στο επόμενο διάστημα την κατασκευή νέων αιολικών πάρκων στην Εύβοια, καθώς ολοκλήρωσε την εξαγορά του χαρτοφυλακίου αδειοδοτημένων κι υπό αδειοδότηση αιολικών πάρκων συνολικής ισχύος 270 MW της εταιρείας «RF Ομαλιές Μ.Α.Ε.» από την «RF Energy Α.Ε.».

Σε αυτή την φάση, προβλέπεται η κατασκευή αιολικών πάρκων συνολικής ισχύος άνω των 180 MW, με αποτέλεσμα η συνολική ισχύς των νέων αιολικών πάρκων που δρομολογεί στην ελληνική αγορά των ΑΠΕ ο Όμιλος ΤΕΡΝΑ ΕΝΕΡΓΕΙΑΚΗ να υπερβαίνει τα 400 MW και η συνολική αξία επένδυσης τα 550 εκατ. ευρώ.

Η σημαντική αύξηση της παρουσίας της ΤΕΡΝΑ ΕΝΕΡΓΕΙΑΚΗ στην ελληνική αγορά των ΑΠΕ φέρνει τον στόχο του Ομίλου να προσεγγίσει το μέγεθος των 2.000 MW έργων ΑΠΕ σε λειτουργία στην Ελλάδα και το εξωτερικό πολύ νωρίτερα σε σχέση με το 2025, που αρχικά είχε τεθεί.

Υπενθυμίζεται ότι ήδη ο Όμιλος ΤΕΡΝΑ ΕΝΕΡΓΕΙΑΚΗ λειτουργεί, κατασκευάζει ή έχει πλήρως αδειοδοτήσει 1.512 MW εγκαταστάσεων ΑΠΕ στην Ευρώπη και την Αμερική. Η συνολική εγκατεστημένη ισχύς του Ομίλου ανέρχεται σε 1.390 MW. Συγκεκριμένα, ο Όμιλος έχει εγκαταστήσει 607 MW στην Ελλάδα, 651 MW στις ΗΠΑ και 132 MW στην Ν.Α. Ευρώπη.

Πέραν των ανωτέρω νέων επενδύσεων σε αιολικά πάρκα στην Εύβοια, η ΤΕΡΝΑ ΕΝΕΡΓΕΙΑΚΗ έχει ήδη δρομολογήσει επιπλέον επενδύσεις συνολικού προϋπολογισμού άνω του 1 δις. ευρώ οι οποίες αφορούν σε νέα αιολικά πάρκα σε διάφορες περιοχές της Ελλάδας, σε έργα περιβάλλοντος, αλλά και σε έργα αποθήκευσης καθαρής ενέργειας, όπως τον υβριδικό σταθμό Αμαρίου στην Κρήτη και το έργο αντλησιοταμίευσης στην Αμφιλοχία. Πρόκειται για δύο εξαιρετικά σημαντικές επενδύσεις της τάξης των 800 εκατ. ευρώ, απαραίτητες για την εξισορρόπηση των δικτύων μεταφοράς και τη μετάβαση σε μια οικονομία χωρίς άνθρακα. Οι ήδη δρομολογημένες επενδύσεις σε συνδυασμό με τα νέα αιολικά πάρκα στην Εύβοια ανεβάζουν το συνολικό επενδυτικό πρόγραμμα του Ομίλου ΤΕΡΝΑ ΕΝΕΡΓΕΙΑΚΗ σε επίπεδα άνω των 1,5 δις. ευρώ.

Αναφερόμενος στις νέες επενδύσεις του Ομίλου, ο Πρόεδρος της ΤΕΡΝΑ ΕΝΕΡΓΕΙΑΚΗ κ. Γιώργος Περιστέρης δήλωσε: «Με τις νέες επενδύσεις που αποφασίσαμε να υλοποιήσουμε στην ελληνική αγορά των ΑΠΕ ανεβάζουμε το ύψος του επενδυτικού προγράμματος της εταιρείας μας για την ελληνική αγορά στα 1,5 δις. ευρώ. Πρόκειται για ένα πρωτόγνωρο επενδυτικό πρόγραμμα που υλοποιείται στη χώρα μας σε μια εξαιρετικά κρίσιμη χρονική συγκυρία. Οι επενδύσεις αυτές δείχνουν την πίστη μας στις δυνατότητες και της προοπτικές της ελληνικής οικονομίας και την αταλάντευτη προσήλωσή μας σε επενδύσεις μεγάλης εγχώριας προστιθέμενης αξίας στην καθαρή ενέργεια, προς όφελος της οικονομίας, της απασχόλησης, του περιβάλλοντος και όλων των πολιτών. Τη στιγμή αυτή, περισσότερο από κάθε άλλη φορά, η χώρα μας χρειάζεται επενδύσεις που θα δημιουργήσουν πολλές και καλά αμειβόμενες θέσεις εργασίας και όπως επισημαίνουμε εδώ και χρόνια, μπροστάρηδες σε αυτό οφείλουν να είναι οι ελληνικές επιχειρήσεις. Παράλληλα, οι επενδύσεις αυτές θα συμβάλλουν σημαντικά στην υλοποίηση των εθνικών ενεργειακών στόχων για ενίσχυση των ΑΠΕ, αλλά και των στόχων του προγράμματος απεξάρτησης της χώρας μας από τα ορυκτά καύσιμα».

Πληροφορίες:

Επενδυτικές Σχέσεις : Αριστοτέλης Σπηλιώτης, τηλ. 210 69 68 000, tspiliotis@terna-energy.com

Γραφείο Τύπου & Δημοσίων Σχέσεων: Δανάη Καλαντίδη, τηλ. 210 6968000, pressoffice@gekterna.com

RSS Feed: DOLAnnouncements
Posted on: 16 March 2020 10:55
Author: ΕΥΡΩΠΑΪΚΗ ΠΙΣΤΗ Α.Ε.Γ.Α.
Subject: ΓΝΩΣΤΟΠΟΙΗΣΗ ΑΠΟΦΑΣΗΣ ΓΙΑ ΤΗΝ ΑΓΟΡΑ ΙΔΙΩΝ ΜΕΤΟΧΩΝ

Full article link: http://dev-www1.helex.gr:8080/el/web/guest/companies-announcements-full-content/-/asset_publisher/bMe2sOcNyQuy/content/id/5379381

Η Εταιρία Ευρωπαϊκή Πίστη ΑΕΓΑ (η Εταιρία), ανακοινώνει στο επενδυτικό κοινό, ότι στο πλαίσιο του Προγράμματος Επαναγοράς Ιδίων Μετοχών, στις 13/03/2020, αγόρασε 6.575 ίδιες μετοχές με μέση τιμή κτήσης 3,398 ευρώ ανά μετοχή, συνολικής αξίας 22.296,07 ευρώ, σύμφωνα με το άρθρο 49 του Ν. 4548/2018 και τις αποφάσεις των αρμοδίων οργάνων της Εταιρίας.

Μετά και την προαναφερόμενη αγορά, η Εταιρία κατέχει πλέον 412.096 ίδιες μετοχές, ποσοστό 1,4983% του συνόλου των μετοχών της Εταιρίας.

Η ανακοίνωση εκδίδεται σύμφωνα με τον Κανονισμό (ΕΕ) αριθ. 596/2014 του Ευρωπαϊκού Κοινοβουλίου και του Συμβουλίου της 16ης Απριλίου 2014 και τον κατ' εξουσιοδότηση Κανονισμό (ΕΕ) 2016/1052 της Επιτροπής της 8ης Μαρτίου 2016.

RSS Feed: DOLAnnouncements
Posted on: 16 March 2020 12:16
Author: ΓΕΝΙΚΗ ΕΜΠΟΡΙΟΥ & ΒΙΟΜΗΧΑΝΙΑΣ
Subject: ΑΝΑΚΟΙΝΩΣΗ ΟΙΚΟΝΟΜΙΚΟΥ ΗΜΕΡΟΛΟΓΙΟΥ

Full article link: http://dev-www1.helex.gr:8080/el/web/guest/companies-announcements-full-content/-/asset_publisher/bMe2sOcNyQuy/content/id/5379404

Σύμφωνα με το άρθρο 4.1.4.3.1 του Κανονισμού του Χ.Α., η εταιρία μας «ΓΕΝΙΚΗ ΕΜΠΟΡΙΟΥ & ΒΙΟΜΗΧΑΝΙΑΣ Α.Ε.» ανακοινώνει το **Οικονομικό Ημερολόγιο** για την χρήση 2020, που έχει ως ακολούθως:

1. Ανακοίνωση – Δημοσίευση, των Ετήσιων Οικονομικών Καταστάσεων της χρήσης 2019: Τρίτη 17 Μαρτίου 2020 (μετά το κλείσιμο της συνεδρίασης του Χρηματιστηρίου Αθηνών).

2. Ετήσια Τακτική Γενική Συνέλευση των μετόχων: Τετάρτη 29 Απριλίου 2020.

3. Ημερομηνία αποκοπής μερίσματος για την χρήση 2019: Τρίτη 5 Μαΐου 2020.

4. Ημερομηνία προσδιορισμού των δικαιούχων μερίσματος για την χρήση 2019 (record date): Τετάρτη 6 Μαΐου 2020.

5. Ημερομηνία έναρξης καταβολής μερίσματος για την χρήση 2019: Δευτέρα 11 Μαΐου 2020.

6. Ημερομηνία δημοσίευσης εξαμηνιαίας οικονομικής έκθεσης 2020: Πέμπτη 17 Σεπτεμβρίου 2020.

Σε περίπτωση τροποποίησης των παραπάνω ημερομηνιών η Εταιρία θα ενημερώσει έγκαιρα το επενδυτικό κοινό με νεότερη ανακοίνωση.

RSS Feed: DOLAnnouncements

Posted on: 16 March 2020 12:40

Author: ΜΟΤΟΡ ΟΙΛ Α.Ε.

Subject: Συναλλαγές της OPTIMA BANK A.E (ρυθμιζόμενη πληροφορία Ν.3556/2007)

Full article link: http://dev-www1.helex.gr:8080/el/web/guest/companies-announcements-full-content/-/asset_publisher/bMe2sOcNyQuy/content/id/5379434

Η ΜΟΤΟΡ ΟΙΛ (ΕΛΛΑΣ) ΔΙΥΛΙΣΤΗΡΙΑ ΚΟΡΙΝΘΟΥ, σύμφωνα με τους Ν. 3556/2007 και 3606/2007, ανακοινώνει ότι η Τράπεζα OPTIMA BANK A.E. την ενημέρωσε ότι πραγματοποίησε τις εξής συναλλαγές:

Ημερομηνία	Συναλλαγή	Ποσότητα	Χρηματοπιστωτικό Μέσο	Αξία (σε ΕΥΡΩ)
13/03/2020	Πώληση	1.392	Μετοχές ΜΟΗ (ΚΟ)	17.321,06
	Αγορά	3.374	Μετοχές ΜΟΗ (ΚΟ)	41.498,16
	Αγορά	1	ΣΜΕ ΜΟΗ ΜΑΡ 2020	1.230,00
	Πώληση	11	ΣΜΕ ΜΟΗ ΜΑΡ 2020	13.295,00
	Πώληση	13	ΣΜΕ ΜΟΗ ΙΟΥΝ 2020	15.828,00

Η Τράπεζα OPTIMA BANK A.E. πραγματοποίησε τις ανωτέρω συναλλαγές λόγω της Ειδικής Διαπραγμάτευσης που έχει αναλάβει στην αγορά παραγώγων σε Συμβόλαια Μελλοντικής Εκπλήρωσης (ΣΜΕ) με υποκείμενο τίτλο την μετοχή της ΜΟΤΟΡ ΟΙΛ (ΕΛΛΑΣ) ΔΙΥΛΙΣΤΗΡΙΑ ΚΟΡΙΝΘΟΥ Α.Ε.

Η γνωστοποίηση εκ μέρους της Τράπεζας OPTIMA BANK A.E. προς την Εταιρία και ακολούθως η ανακοίνωση της Εταιρίας προς τις αρχές της Κεφαλαιαγοράς, γίνεται επειδή ο κ. Πέτρος Τζαννετάκης είναι μη εκτελεστικό μέλος του Δ.Σ. της Τράπεζας OPTIMA BANK A.E., ενώ κατέχει τη θέση του εκτελεστικού μέλους του Δ.Σ. της ΜΟΤΟΡ ΟΙΛ (ΕΛΛΑΣ) ΔΙΥΛΙΣΤΗΡΙΑ ΚΟΡΙΝΘΟΥ Α.Ε.

Ο κ. Πέτρος Τζαννετάκης είναι πρόσωπο υπόχρεο να γνωστοποιεί τις χρηματιστηριακές συναλλαγές του με αντικείμενο μετοχές εκδόσεως ΜΟΤΟΡ ΟΙΛ (ΕΛΛΑΣ) ΔΙΥΛΙΣΤΗΡΙΑ ΚΟΡΙΝΘΟΥ Α.Ε. (άρθρο 19 του Κανονισμού ΕΕ 596/2014).

Μαρούσι, 16 Μαρτίου 2020

Το Διοικητικό Συμβούλιο

RSS Feed: DOLAnnouncements
Posted on: 16 March 2020 12:44
Author: ΜΟΤΟΡ ΟΪΛ Α.Ε.
Subject: Ρυθμιζόμενη Πληροφορία: Αγορές Ιδίων Μετοχών (Απόφαση Γ. Σ. 6/6/2018)

Full article link: http://dev-www1.helex.gr:8080/el/web/guest/companies-announcements-full-content/-/asset_publisher/bMe2sOcNyQuy/content/id/5379444

Η ΜΟΤΟΡ ΟΙΛ (ΕΛΛΑΣ) ΔΙΥΛΙΣΤΗΡΙΑ ΚΟΡΙΝΘΟΥ Α.Ε. ανακοινώνει ότι στις 13 Μαρτίου 2020 προέβη σε αγορά 12.000 μετοχών της Εταιρείας συνολικής αξίας Ευρώ 147.289,00 (μέση τιμή κτήσης: Ευρώ 12,27 ανά μετοχή).

Η ΜΟΤΟΡ ΟΙΛ (ΕΛΛΑΣ) ΔΙΥΛΙΣΤΗΡΙΑ ΚΟΡΙΝΘΟΥ Α.Ε. κατέχει συνολικά 76.682 ίδιες μετοχές που αντιστοιχούν στο 0,07 % του μετοχικού της κεφαλαίου. Η μέση τιμή κτήσης των ιδίων μετοχών ανέρχεται σε Ευρώ 13,68 ανά μετοχή. Οι αγορές των ιδίων μετοχών της Εταιρείας πραγματοποιούνται μέσω του Μέλους του Χρηματιστηρίου Αθηνών ΠΕΙΡΑΙΩΣ ΑΕΠΕΥ.

Μαρούσι, 16 Μαρτίου 2020

Το Διοικητικό Συμβούλιο

RSS Feed: DOLAnnouncements
Posted on: 16 March 2020 12:48
Author: ΜΟΤΟΡ ΟΪΛ Α.Ε.
Subject: Ρυθμιζόμενη Πληροφορία Κανονισμός ΕΕ 596/2014:
Γνωστοποίηση χρηματιστηριακής συναλλαγής

Full article link: http://dev-www1.helex.gr:8080/el/web/guest/companies-announcements-full-content/-/asset_publisher/bMe2sOcNyQuy/content/id/5379454

Ανακοινώνεται ότι η Motor Oil Holdings Ltd (συνδεδεμένο νομικό πρόσωπο με τους κ. κ. Βαρδή Ι. Βαρδινογιάννη, Ιωάννη Β. Βαρδινογιάννη και Πέτρο Τ. Τζαννετάκη – αντιστοίχως Πρόεδρο Δ.Σ., Εκτελεστικό Αντιπρόεδρο Δ.Σ. και Αναπληρωτή Διευθύνοντα Σύμβουλο της ΜΟΤΟΡ ΟΙΛ (ΕΛΛΑΣ) Α.Ε.) προέβη σε χρηματιστηριακή συναλλαγή με αντικείμενο μετοχές εκδόσεως ΜΟΤΟΡ ΟΙΛ (ΕΛΛΑΣ) Α.Ε. ως ακολούθως:

Αγορά 13.500 μετοχών αξίας Ευρώ 165.390,00 στις 13 Μαρτίου 2020.

Μαρούσι 16 Μαρτίου 2020

Το Διοικητικό Συμβούλιο

RSS Feed: DOLAnnouncements
Posted on: 16 March 2020 13:00
Author: ΝΗΡΕΥΣ Α.Ε.
Subject: Ανακοίνωση σύμφωνα με το άρθρο 24, παράγραφος 2(α) του Ν. 3461/2006

Full article link: http://dev-www1.helex.gr:8080/el/web/guest/companies-announcements-full-content/-/asset_publisher/bMe2sOcNyQuy/content/id/5379464

Σύμφωνα με το άρθρο 24, παράγραφος 2(α) του Ν. 3461/2006, η εταιρεία με την επωνυμία «Andromeda Seafood Sociedad Limitada» δηλώνει ότι, στις 13.03.2020, απέκτησε συνολικά 90.435 κοινές ονομαστικές μετοχές της ανώνυμης εταιρείας με την επωνυμία «ΝΗΡΕΥΣ ΙΧΘΥΟΚΑΛΛΙΕΡΓΕΙΕΣ Α.Ε.» έναντι 0,23 Ευρώ ανά μετοχή.

RSS Feed: DOLAnnouncements
Posted on: 16 March 2020 13:12
Author: ΚΤΗΜΑ ΛΑΖΑΡΙΔΗ Α.Ε.
Subject: ΑΝΑΚΟΙΝΩΣΗ ΟΙΚΟΝΟΜΙΚΟΥ ΗΜΕΡΟΛΟΓΙΟΥ

Full article link: http://dev-www1.helex.gr:8080/el/web/guest/companies-announcements-full-content/-/asset_publisher/bMe2sOcNyQuy/content/id/5379474

Η ΚΤΗΜΑ ΚΩΣΤΑ ΛΑΖΑΡΙΔΗ Α.Ε., στο πλαίσιο των υποχρεώσεών της που απορρέουν από τις παραγράφους 4.1.2 και 4.1.4.3.1 του Κανονισμού του Χρηματιστηρίου Αθηνών Α.Ε., ανακοινώνει το Οικονομικό Ημερολόγιο έτους 2020, το οποίο έχει ως ακολούθως:

1. Τρίτη 28 Απριλίου 2020: Ανακοίνωση Οικονομικών Αποτελεσμάτων χρήσης 2019(πριν την έναρξη της συνεδρίασης του Χ.Α.).
2. Πέμπτη 20 Αυγούστου 2020: Ετήσια Τακτική Γενική Συνέλευση των Μετόχων. Δεν θα γίνει πρόταση διανομής μερίσματος από την Εταιρία στην Τακτική Γενική Συνέλευση.

Στην περίπτωση που η Εταιρία αποφασίσει αλλαγή των παραπάνω ημερομηνιών ή /και αποφασισθεί διανομή μερίσματος από την Τακτική Γενική Συνέλευση των Μετόχων θα ενημερώσει έγκαιρα το επενδυτικό κοινό με νεότερη ανακοίνωση.

Τα Οικονομικά αποτελέσματα θα είναι διαθέσιμα στην ιστοσελίδα της Εταιρείας www.domaine-lazaridi.gr και στην ιστοσελίδα του Χ.Α. www.helex.gr την ίδια ημέρα.

RSS Feed: DOLAnnouncements
Posted on: 16 March 2020 13:18
Author: B&F A.B.E.E. ΕΝΔΥΜΑΤΩΝ
Subject: ΑΝΑΚΟΙΝΩΣΗ ΑΓΟΡΑΣ ΙΔΙΩΝ ΟΜΟΛΟΓΙΩΝ

Full article link: http://dev-www1.helex.gr:8080/el/web/guest/companies-announcements-full-content/-/asset_publisher/bMe2sOcNyQuy/content/id/5379489

B & F A.B.E.E. ΕΝΔΥΜΑΤΩΝ

Ανακοίνωση Αγοράς Ιδίων Ομολογιών

Η Εταιρεία με την επωνυμία «B&F A.B.E.E. Ενδυμάτων», κατ' εφαρμογή του Κανονισμού (ΕΕ) 596/2014 του Ευρωπαϊκού Κοινοβουλίου και του κατ' εξουσιοδότηση Κανονισμού (ΕΕ) 2016/1052 της Επιτροπής, γνωστοποιεί στο επενδυτικό κοινό ότι την 13/03/2020 προέβη στην αγορά 18 ιδίων ομολογιών με μέση τιμή κτήσης 870,00 ευρώ ανά ομολογία και συνολική αξία συναλλαγής 15.660,00 ευρώ, σε εκτέλεση της από 29.10.2019 απόφασης του Διοικητικού Συμβουλίου και σύμφωνα με το άρθρο 2 (παρ. 1,2 και 3) του ν. 3156/2003 (ήδη άρθρο 62 του ν. 454 8/2018).

Μετά και την προαναφερόμενη αγορά, η Εταιρεία κατέχει πλέον 568 ίδιες ομολογίες, ποσοστό 2,34% του συνόλου των ομολογιών της Εταιρείας.

Ν. Φιλαδέλφεια, 16/03/2020

[ΑΝΑΚΟΙΝΩΣΗ ΑΓΟΡΑΣ ΙΔΙΩΝ ΟΜΟΛΟΓΙΩΝ](#)

RSS Feed: DOLAnnouncements
Posted on: 16 March 2020 13:29
Author: ΜΠΗΤΡΟΣ Α.Ε.
Subject: ΑΝΑΚΟΙΝΩΣΗ ΟΙΚΟΝΟΜΙΚΟΥ ΗΜΕΡΟΛΟΓΙΟΥ

Full article link: http://dev-www1.helex.gr:8080/el/web/guest/companies-announcements-full-content/-/asset_publisher/bMe2sOcNyQuy/content/id/5379508

ΟΙΚΟΝΟΜΙΚΟ ΗΜΕΡΟΛΟΓΙΟ 2020

[ΑΝΑΚΟΙΝΩΣΗ ΓΙΑ ΟΙΚΟΝΟΜΙΚΟ ΗΜΕΡΟΛΟΓΙΟ 2020](#)

RSS Feed: DOLAnnouncements
Posted on: 16 March 2020 13:55
Author: PROFILE A.E.B.E.
Subject: ΓΝΩΣΤΟΠΟΙΗΣΗ ΑΓΟΡΑΣ ΙΔΙΩΝ ΜΕΤΟΧΩΝ

Full article link: http://dev-www1.helex.gr:8080/el/web/guest/companies-announcements-full-content/-/asset_publisher/bMe2sOcNyQuy/content/id/5379522

Η Διοίκηση της Ανώνυμης Εταιρείας με την επωνυμία «PROFILE ΑΝΩΝΥΜΟΣ ΕΜΠΟΡΙΚΗ ΚΑΙ ΒΙΟΜΗΧΑΝΙΚΗ ΕΤΑΙΡΕΙΑ ΠΛΗΡΟΦΟΡΙΚΗΣ» και το διακριτικό τίτλο «PROFILE SYSTEMS & SOFTWARE A.E.» (εφεξής «Εταιρεία»), κατ' εφαρμογή της κείμενης νομοθεσίας και ειδικότερα του άρθρου 49 του ν. 4548/2018 , του Κανονισμού (ΕΕ) 596/2014 του Ευρωπαϊκού Κοινοβουλίου και του Συμβουλίου της 16ης Απριλίου 2014 και του κατ' εξουσιοδότηση Κανονισμού (ΕΕ) 1052/2016 της Ευρωπαϊκής Επιτροπής και στο πλαίσιο της ορθής, έγκυρης και έγκαιρης ενημέρωσης του επενδυτικού κοινού, γνωστοποιεί ότι την 13η Μαρτίου 2020 η Εταιρεία πρόβη στην αγορά 3.500 ιδίων μετοχών με μέση τιμή κτήσης 2,2428 Ευρώ ανά μετοχή και συνολική αξία συναλλαγής 7.850,00 Ευρώ, σε εκτέλεση της από 11.05.2018 απόφασης της Τακτικής Γενικής Συνέλευσης των μετόχων της Εταιρείας και της από 14.05.2018 σχετικής αποφάσεως του Διοικητικού Συμβουλίου αυτής, καθώς και με την από 21.02.2020 απόφαση του Διοικητικού Συμβουλίου, δυνάμει της οποίας αποφασίσθηκε εκ νέου η επανέναρξη εφαρμογής του προγράμματος αγοράς ιδίων μετοχών.

Ομολογιακά Δάνεια Επιχειρήσεων – Οργανωμένη Αγορά (Μετατρέψιμα)

Πλήθος Εισηγμένων Ομολογιών	Ονομαστική αξία	Τιμή έκδοσης	Σημερινό επιτόκιο	Ημερ. λήξης	Διάρκεια (έτη)	Σημείωση	Τοκομερίδιο		Μον. Διαπρα.	Ομόλογα Επιχειρήσεων	Κατωτ Τιμή	Ανωτ Τιμή	Τιμή κλεισ. Προηγ.	Κλείσιμο-ημ/νία	Όγκος	Αξία Συναλλαγών	Τελευταία εντολή			λαχ έτους	Μεγ έτους
							Κοινό	Προτιμησιακό									Τιμή	Αγορ./ Πώλ.	Ημερομηνία		
171,246,551	0.30	0.30	1.00	11/10/2025	9	---	14	---	1	FORTHNET A.E. (Μ.Ο.Δ.)	---	---	---	---	---	---	0.3000	A	05/02/2020	100.0000	100.0000

Σημειώσεις Εταιρικών Ομολόγων

Ο Όγκος Συναλλαγών υπολογίζεται ως (Τεμάχια) * (Ονομαστική Τιμή). Η Αξία Συναλλαγών υπολογίζεται ως (Τεμάχια) * (Ονομαστική Τιμή) * (Τιμή %) + (Δεδουλευμένοι Τόκοι).

Οι τιμές συναλλαγών των ομολόγων υπολογίζονται ως ποσοστό επί τοις εκατό (%) της ονομαστικής τους τιμής.

Όλα τα ομόλογα έχουν Ονομαστική Αξία εκπεφρασμένη σε Ευρώ (εκτός εάν σημειώνεται διαφορετικά).

Ομολογιακά Δάνεια Επιχειρήσεων – Οργανωμένη Αγορά (Μη Μετατρέψιμα)

Πλήθος Εισηγμένων Ομολογιών	Ονομαστική αξία	Τιμή έκδοσης	Σημερινό επιτόκιο	Ημερ. λήξης	Διάρκεια (έτη)	Σημείωση	Τοκομερίδιο		Μον. Διασπ.	Ομόλογα Επιχειρήσεων	Δεδ. Τόκς Αποδ./Λήξη	Κατωτ Τιμή	Ανωτ Τιμή	Τιμή κλειστ. Προηγ.	Κλείσιμο-ημ/νία	Όγκος	Αξία Συναλλαγών	Τελευταία εντολή			Μεγ έτους			
							Κοινό	Προτιμησιακό										Τιμή	Αγορ./ Πώλ.	Ημερομηνία		λαχ έτους		
24,260	1,000.00	1,000.00	4.95	26/06/2023	5	---	4	---	1	B&F A.B.E.E. ΕΝΔΥΜΑΤΩΝ (Μη μετατρέψιμο)	11.2750	13.6100	76.0000	80.0010	77.4828	87.0530	13/03/2020	87,000	68,390.94	74.0000	A	16/03/2020	77.4828	94.9999
90,000	1,000.00	1,000.00	3.00	11/05/2023	5	---	4	---	1	CORAL A.E. (Μη μετατρέψιμο)	10.6667	6.6380	89.4200	97.5000	89.4200	99.2500	13/03/2020	27,000	26,199.00	89.4200	A	16/03/2020	89.4200	105.0000
120,000	1,000.00	1,000.00	3.95	04/04/2025	7	---	4	---	1	ΓΕΚ ΤΕΡΝΑ Α.Ε. (Μη μετατρέψιμο)	18.2139	5.1680	90.0000	96.0000	93.4274	97.0000	13/03/2020	62,000	59,054.26	89.5500	A	16/03/2020	93.4274	107.2000
175,000	1,000.00	1,000.00	3.40	26/07/2024	5	---	2	---	1	ΑΤΤΙΣ Α.Ε. ΣΥΜΜΕΤΟΧΩΝ (Μη μετατρέψιμο)	4.8167	14.3150	67.1100	77.9990	69.5733	72.0000	13/03/2020	22,000	15,939.32	67.1000	A	16/03/2020	63.0000	100.0000
300,000	1,000.00	1,000.00	3.10	27/06/2022	5	---	6	---	1	ΜΥΤΙΛΗΝΑΙΟΣ Α.Ε. ΟΜ. ΕΠΙΧΕΙΡΗΣΕΩΝ (Μη Μετατρέψιμο)	7.0611	7.5310	88.5000	91.0000	90.0000	94.0000	13/03/2020	150,000	136,618.30	90.0000	A	16/03/2020	88.5000	101.0000
50,000	1,000.00	1,000.00	4.25	20/06/2022	5	---	6	---	1	ΣΥΣΤΗΜΑΤΑ SUNLIGHT A.B.E.E. (Μη Μετατρέψιμο)	10.5069	7.9040	88.0000	94.0000	91.0909	94.7880	13/03/2020	44,000	40,542.31	90.0000	A	16/03/2020	90.0000	102.0000
200,000	1,000.00	1,000.00	3.50	21/03/2022	5	---	6	---	1	Ο.Π.Α.Π. Α.Ε. (Μη Μετατρέψιμο)	17.2083	4.1250	96.0000	98.0300	98.0000	99.8700	13/03/2020	44,000	43,554.47	98.0000	A	16/03/2020	98.0000	100.9900
40,000,000	1.00	1.00	5.00	04/10/2021	5	---	14	---	1	HOUSEMARKET Α.Ε. (Μη Μετατρέψιμο)	0.0099	4.8330	99.0000	99.0100	99.0080	99.4640	13/03/2020	25,000	24,998.53	81.0000	A	16/03/2020	99.0080	105.1000
150,000	1,000.00	1,000.00	2.60	22/10/2026	7	---	1	---	1	ΤΕΡΝΑ ΕΝΕΡΓΕΙΑΚΗ Μ.Α.Ε.Χ. (Μη μετατρέψιμο)	10.6889	4.3860	90.0000	91.0000	90.5128	94.7800	13/03/2020	58,000	53,117.36	88.3003	A	16/03/2020	90.0000	102.8000
200,000	1,000.00	1,000.00	3.60	12/03/2026	7	---	3	---	1	ΑΕΡΟΠΟΡΙΑ ΑΙΓΑΙΟΥ Α.Ε. (Μη μετατρέψιμο)	0.6000	14.7360	62.4200	75.0000	62.5571	79.4280	13/03/2020	231,000	157,307.73	62.4200	A	16/03/2020	62.5571	107.3000

Σημειώσεις Εταιρικών Ομολόγων

Ο Όγκος Συναλλαγών υπολογίζεται ως (Τεμάχια) * (Ονομαστική Τιμή). Η Αξία Συναλλαγών υπολογίζεται ως (Τεμάχια) * (Ονομαστική Τιμή) * (Τιμή %) + (Δεδουλευμένοι Τόκοι).

Οι τιμές συναλλαγών των ομολόγων υπολογίζονται ως ποσοστό επί τοις εκατό (%) της ονομαστικής τους τιμής.

Όλα τα ομόλογα έχουν Ονομαστική Αξία εκπεφρασμένη σε Ευρώ (εκτός εάν σημειώνεται διαφορετικά).

Ομόλογα Ελληνικού Δημοσίου

Πλήθος Εισηγμ. Ομολογιών	Ονομ. αξία	Σημερινό επιτόκιο	Υπολογισμός Δεδουλευμένων	Ημερ/νία Λήξης [1]	Διάρκεια (έτη)	Σημείωση	Ημερομηνία Πληρ.	Αξία τρέχοντος	Μον. Διαπρ.	Ομόλογα Ελληνικού Δημοσίου	Κατωτ Τιμή	Ανωτ Τιμή	Τιμή κλεισ.	Προηγ. Κλείσιμο-ημ/νία	Όγκος	Αξία Συναλλαγών	Τελευταία εντολή Τιμή	Αγορ./ Πάωλ. Ημερομηνία
3,000,000	1,000.00	4.38	Πργμ/Πργμ	01/08/2022	5	---	01/08	4.38	1	ΟΕΔ-ΣΤΘ-010822-05Χ-4,375-1,000	---	---	---	---	---	---	1.0000	A 28/11/2018
2,500,000	1,000.00	1.88	Πργμ/Πργμ	04/02/2035	15	---	04/02	1.88	1	ΟΕΔ-ΣΤΘ-040235-15Χ-1,875-1,000	---	---	---	---	---	---	---	---
2,500,000	1,000.00	3.45	Πργμ/Πργμ	02/04/2024	5	---	02/04	3.45	1	ΟΕΔ-ΣΤΘ-020424-05Χ-3,450-1,000	---	---	---	---	---	---	---	---
4,355,990,324	1.00	3.50	Πργμ/Πργμ	30/01/2023	5	---	01/02 - 31/01	3.50	1	ΟΕΔ-ΣΤΘ-300123-05Χ-3,500-1,00	---	---	---	94.5720 13/07/2018	---	---	1.0000	A 28/11/2018
5,962,747,327	1.00	3.75	Πργμ/Πργμ	30/01/2028	10	---	/02 - 01/02 - 31/	3.75	1	ΟΕΔ-ΣΤΘ-300128-10Χ-3,750-1,00	---	---	---	85.4610 13/07/2018	---	---	1.0000	A 28/11/2018
6,091,218,404	1.00	3.90	Πργμ/Πργμ	30/01/2033	15	---	/02 - 01/02 - 31/	3.90	1	ΟΕΔ-ΣΤΘ-300133-15Χ-3,900-1,00	---	---	---	78.6730 13/07/2018	---	---	1.0000	A 28/11/2018
4,805,399,486	1.00	4.00	Πργμ/Πργμ	30/01/2037	19	---	/02 - 01/02 - 31/	4.00	1	ΟΕΔ-ΣΤΘ-300137-19Χ-4,000-1,00	---	---	---	77.0370 13/07/2018	---	---	1.0000	A 28/11/2018
4,603,713,186	1.00	4.20	Πργμ/Πργμ	30/01/2042	24	---	/02 - 01/02 - 31/	4.20	1	ΟΕΔ-ΣΤΘ-300142-24Χ-4,200-1,00	---	---	---	77.7640 13/07/2018	---	---	1.0000	A 28/11/2018
550,418,123	1.00	3.65	Πργμ/Πργμ	24/02/2023	11	---	24/02	3.65	1	ΟΕΔ-ΣΤΘ-240223-11Χ-2,000-1,00	---	---	---	10.0000 22/06/2015	---	---	10.0000	A 11/07/2019
445,007,576	1.00	3.65	Πργμ/Πργμ	24/02/2024	12	---	24/02	3.65	1	ΟΕΔ-ΣΤΘ-240224-12Χ-2,000-1,00	---	---	---	10.0000 22/06/2015	---	---	---	---
423,674,226	1.00	3.65	Πργμ/Πργμ	24/02/2025	13	---	24/02	3.65	1	ΟΕΔ-ΣΤΘ-240225-13Χ-2,000-1,00	---	---	---	10.0000 22/06/2015	---	---	---	---
212,292,153	1.00	3.65	Πργμ/Πργμ	24/02/2026	14	---	24/02	3.65	1	ΟΕΔ-ΣΤΘ-240226-14Χ-2,000-1,00	---	---	---	10.0000 22/06/2015	---	---	---	---
160,621,352	1.00	3.65	Πργμ/Πργμ	24/02/2027	15	---	24/02	3.65	1	ΟΕΔ-ΣΤΘ-240227-15Χ-2,000-1,00	---	---	---	10.0000 22/06/2015	---	---	---	---
183,244,055	1.00	3.65	Πργμ/Πργμ	24/02/2028	16	---	24/02	3.65	1	ΟΕΔ-ΣΤΘ-240228-16Χ-2,000-1,00	---	---	---	10.0000 22/06/2015	---	---	---	---
164,802,894	1.00	3.65	Πργμ/Πργμ	24/02/2029	17	---	24/02	3.65	1	ΟΕΔ-ΣΤΘ-240229-17Χ-2,000-1,00	---	---	---	10.0000 22/06/2015	---	---	---	---
165,460,943	1.00	3.65	Πργμ/Πργμ	24/02/2030	18	---	24/02	3.65	1	ΟΕΔ-ΣΤΘ-240230-18Χ-2,000-1,00	---	---	---	10.0000 22/06/2015	---	---	---	---
129,007,241	1.00	3.65	Πργμ/Πργμ	24/02/2031	19	---	24/02	3.65	1	ΟΕΔ-ΣΤΘ-240231-19Χ-2,000-1,00	---	---	---	10.0000 22/06/2015	---	---	---	---
126,192,683	1.00	3.65	Πργμ/Πργμ	24/02/2032	20	---	24/02	3.65	1	ΟΕΔ-ΣΤΘ-240232-20Χ-2,000-1,00	---	---	---	10.0000 22/06/2015	---	---	---	---
146,905,168	1.00	3.65	Πργμ/Πργμ	24/02/2033	21	---	24/02	3.65	1	ΟΕΔ-ΣΤΘ-240233-21Χ-2,000-1,00	---	---	---	10.0000 22/06/2015	---	---	---	---
154,475,606	1.00	3.65	Πργμ/Πργμ	24/02/2034	22	---	24/02	3.65	1	ΟΕΔ-ΣΤΘ-240234-22Χ-2,000-1,00	---	---	---	10.0000 22/06/2015	---	---	---	---
144,429,441	1.00	3.65	Πργμ/Πργμ	24/02/2035	23	---	24/02	3.65	1	ΟΕΔ-ΣΤΘ-240235-23Χ-2,000-1,00	---	---	---	10.0000 22/06/2015	---	---	---	---
166,211,676	1.00	3.65	Πργμ/Πργμ	24/02/2036	24	---	24/02	3.65	1	ΟΕΔ-ΣΤΘ-240236-24Χ-2,000-1,00	---	---	---	10.0000 22/06/2015	---	---	---	---
145,461,669	1.00	3.65	Πργμ/Πργμ	24/02/2037	25	---	24/02	3.65	1	ΟΕΔ-ΣΤΘ-240237-25Χ-2,000-1,00	---	---	---	10.0000 22/06/2015	---	---	---	---
146,941,087	1.00	3.65	Πργμ/Πργμ	24/02/2038	26	---	24/02	3.65	1	ΟΕΔ-ΣΤΘ-240238-26Χ-2,000-1,00	---	---	---	10.0000 22/06/2015	---	---	---	---
135,115,612	1.00	3.65	Πργμ/Πργμ	24/02/2039	27	---	24/02	3.65	1	ΟΕΔ-ΣΤΘ-240239-27Χ-2,000-1,00	---	---	---	10.0000 22/06/2015	---	---	---	---
141,909,637	1.00	3.65	Πργμ/Πργμ	24/02/2040	28	---	24/02	3.65	1	ΟΕΔ-ΣΤΘ-240240-28Χ-2,000-1,00	---	---	---	10.0000 22/06/2015	---	---	---	---
136,788,720	1.00	3.65	Πργμ/Πργμ	24/02/2041	29	---	24/02	3.65	1	ΟΕΔ-ΣΤΘ-240241-29Χ-2,000-1,00	---	---	---	10.0000 22/06/2015	---	---	---	---
163,643,410	1.00	3.65	Πργμ/Πργμ	24/02/2042	30	---	24/02	3.65	1	ΟΕΔ-ΣΤΘ-240242-30Χ-2,000-1,00	---	---	---	10.0000 22/06/2015	---	---	---	---
4,000,000	1,000.00	3.88	Πργμ/Πργμ	12/03/2029	10	---	12/03	3.88	1	ΟΕΔ-ΣΤΘ-120329-10Χ-3,875-1,0000	---	---	---	---	---	---	100.0000	A 15/10/2019
503,753	1,000.00	0.32	FLR Πργμ/360	16/09/2021	2	---	16/03 - 16/09	---	1	ΟΕΔ-ΚΥΜ-160921-02Χ-0,319-1,000	---	---	---	---	---	---	---	---
3,000,000	1,000.00	3.38	Πργμ/Πργμ	15/02/2025	7	---	15/02	3.38	1	ΟΕΔ-ΣΤΘ-150225-07Χ-3,375-1,000	---	---	---	---	---	---	---	---
250,250	1,000.00	2.90	Πργμ/Πργμ	20/03/2023	4	---	20/03	2.90	1	ΟΕΔ-ΣΤΘ-200323-04Χ-2,900-1,000	---	---	---	---	---	---	---	---
964,000	1,000.00	3.25	Πργμ/Πργμ	20/03/2025	6	---	20/03	3.25	1	ΟΕΔ-ΣΤΘ-200325-06Χ-3,250-1,000	---	---	---	---	---	---	---	---
2,100,000	1,000.00	3.55	Πργμ/Πργμ	20/03/2026	7	---	20/03	3.55	1	ΟΕΔ-ΣΤΘ-200326-07Χ-3,550-1,000	---	---	---	---	---	---	---	---

Σημειώσεις Ομολόγων Ελλ. Δημοσίου

Ο Όγκος Συναλλαγών υπολογίζεται ως (Τεμάχια) * (Ονομαστική Τιμή). Η Αξία Συναλλαγών υπολογίζεται ως (Τεμάχια) * (Ονομαστική Τιμή) * (Τιμή %) + (Δεδουλευμένοι Τόκοι)

Η Αξία του τρέχοντος τοκομεριδίου για τις εκδόσεις Ονομαστικής Αξίας 0,01 ευρώ, αναφέρεται σε Ονομαστική Αξία 100 ευρώ.

FLR (= Floating Interest Rate) Ομόλογο Μεταβλητού Επιτοκίου.

[1] - Η Ημερομηνία Λήξης της τοκοφόρου περιόδου και η Ημερομηνία Πληρωμής του τοκομεριδίου.

Ομόλογα Ελληνικού Δημοσίου

Πλήθος Εισηγμ. Ομολογιών	Ονομ. αξία	Σημερινό επιτόκιο	Υπολογισμός Δεδουλευμένων	Ημερ/νία Λήξης [1]	Διάρκεια (έτη)	Σημείωση	Ημερομηνία Πληρ.	Αξία τρέχοντος	Μον. Διαπρ.	Ομόλογα Ελληνικού Δημοσίου	Κατωτ Τιμή	Ανωτ Τιμή	Τιμή κλεισ.	Προηγ. Κλείσιμο-ημ/νία	Όγκος	Αξία Συναλλαγών	Τελευταία εντολή Αγορ./ Πώλ. Ημερομηνία
3,314,250	1,000.00	3.25	Πργμ/Πργμ	20/03/2050	30	---	20/03	3.25	1	ΟΕΔ-ΣΤΘ-200350-30Χ-3,250-1,000	---	---	---	---	---	---	---
2,500,000	1,000.00	1.88	Πργμ/Πργμ	23/07/2026	7	---	23/07	1.88	1	ΟΕΔ-ΣΤΘ-230726-07Χ-1,875-1,000	---	---	---	---	---	---	---

Σημειώσεις Ομολόγων Ελλ. Δημοσίου

Ο Όγκος Συναλλαγών υπολογίζεται ως (Τεμάχια) * (Ονομαστική Τιμή). Η Αξία Συναλλαγών υπολογίζεται ως (Τεμάχια) * (Ονομαστική Τιμή) * (Τιμή %) + (Δεδουλευμένοι Τόκοι)

Η Αξία του τρέχοντος τοκομεριδίου για τις εκδόσεις Ονομαστικής Αξίας 0,01 ευρώ, αναφέρεται σε Ονομαστική Αξία 100 ευρώ.

F.L.R (= Floating Interest Rate) Ομόλογο Μεταβλητού Επιτοκίου.

[1] - Η Ημερομηνία Λήξης της τοκοφόρου περιόδου και η Ημερομηνία Πληρωμής του τοκομεριδίου.

Έντοκα Γραμμάτια & Zero Coupon Ομόλογα Ελληνικού Δημοσίου

Ημερ/νία	Διάρκειας 13 εβδομάδων									Διάρκειας 26 εβδομάδων									Διάρκειας 52 εβδομάδων								
	Ημερ/νία Λήξης	Αρχικό Επιτόκιο	Πλήθος Εισηγμένων	Ονομική αξία	Τιμή έκδοσης	Τελευταία Τιμή	Συναλλαγή Ημερομηνία	Όγκος Συναλλαγών	Σημ.	Ημερ/νία Λήξης	Αρχικό Επιτόκιο	Πλήθος Εισηγμένων	Ονομ/κή αξία	Τιμή έκδοσης	Τελευταία Τιμή	Συναλλαγή Ημερομηνία	Όγκος Συναλλαγών	Σημ.	Ημερ/νία Λήξης	Αρχικό Επιτόκιο	Πλήθος Εισηγμένων	Ονομική αξία	Τιμή έκδοσης	Τελευταία Τιμή	Συναλλαγή Ημερομηνία	Όγκος Συναλλαγών	Σημ.
14/06/2019	---	---	---	---	---	---	---	---	---	---	---	---	---	---	---	---	---	---	12/06/2020	0.47	1,000,000	1,000.00	995.30	---	---	---	---
13/09/2019	---	---	---	---	---	---	---	---	---	---	---	---	---	---	---	---	---	---	11/09/2020	0.29	1,000,000	1,000.00	997.05	---	---	---	---
13/12/2019	---	---	---	---	---	---	---	---	---	---	---	---	---	---	---	---	---	---	11/12/2020	0.07	1,000,000	1,000.00	999.30	---	---	---	---

Ημερήσιο Δελτίο Τιμών

Έτος: 141 Αύξων Αριθμός Συνεδρίασης: 51

Ενότητα 5: Ομόλογα Ελληνικού Δημοσίου Διαπραγματεύσιμα με τη Μέθοδο Εκφώνησης - Αντιφώνησης

Δευτέρα, 16 Μαρτίου, 2020

Ομόλογα σε Κυκλοφορία	Νόμισμα / Ελάχιστη διαπραγ.	Ημερομηνία Πληρ.	Αξία τρέχοντος τοκομεριδίου	Σημείωση	Τοκομερίδιο	Μονάδα διαπίσης	Ημερ/νία Έκδοσης	Διάρκεια (έτη)	Σημερινό επιτόκιο	Υ.Δ.Τ σε ημέρες	Ομόλογα	Τελευταία τιμή προηγ.	Τελευ. Τιμή	Εκφ. τοις μετρητοίς (€) Αγορ. / Πώλ Ημερομηνία	Συναλλαγές σε τμχ	Ελάχιστο ζωής	Μέγιστο ζωής		
0	GBP / 10	01/12	0.25	---	63	1	01/12/1928	100	2.5	360	Ε.Κ.Τ.Ε.	---	---	---	---	---	---		
103,746	GBP / 10	01/12	0.25	---	61	1	01/12/1930	98	2.5	360	Ε.Κ.Τ.Ε. σειρά	2.27	05/02/1996	2.27	Π	05/02/1996	---	2.27	2.27

Νομικών Προσώπων και Εταιρειών σε Συνάλλαγμα και Ευρο

Σημειώσεις Ομολόγων Ελλ. Δημοσίου

Υ.Δ.Τ: Υπολογισμός Δεδουλευμένων Τόκων.

FLR (= Floating Interest Rate) Ομόλογο Μεταβλητού Επιτοκίου.

Η ελάχιστη διαπραγματεύσιμη Ονομαστική Αξία για όλους τους Άυλους Τίτλους του Δημοσίου είναι τα 100 Ευρώ.

(μψρ-0)

Πίνακας Μελών Χρηματιστηρίου Αθηνών και Μελών ΕΤ.ΕΚ.

Επωνυμία	Διεύθυνση	Τηλέφωνο	Φαξ	Αγορά Μετοχών			Αγορά Παραγώγων		Μέλη ΕΤ.ΕΚ.	
				Μέλος Αγοράς	Μέλος εξ Αποστάσεως	Ειδικός Διαπρήτης	Διαπρήτης	Ειδικός Διαπρήτης	Γενικό Εκκαθιστικό	Άμεσο Εκκαθιστικό
ALPHA ΤΡΑΠΕΖΑ Α.Ε.									a	
ΣΤΑΔΙΟΥ 40, ΑΘΗΝΑ										
ΛΕΩΦ. ΑΘΗΝΩΝ 103, ΑΘΗΝΑ										
ARGUS STOCKBROKERS LTD				a	a		a			
25 ΛΕΩΦΟΡΟΣ ΔΗΜΟΣΘΕΝΗ ΣΕΒΕΡΗ 25 ,										
0035722717000										
ATLANTIC SECURITIES LTD				a						
ΠΡΟΔΡΟΜΟΥ 37 37,										
0035722445400										
ATLANTIC SECURITIES LTD					a					
ΠΡΟΔΡΟΜΟΥ 37 ,										
22445400										
ΑΧΟΝ ΧΡΗΜΑΤΙΣΤΗΡΙΑΚΗ Α.Ε.Π.Ε.Υ.				a			a			
ΣΤΑΔΙΟΥ 48 48, ΑΘΗΝΑ										
2103363800										
ΒΕΤΑ ΧΡΗΜΑΤΙΣΤΗΡΙΑΚΗ Α.Ε.Π.Ε.Υ.				a		a	a			a
Λ.ΑΛΕΞΑΝΔΡΑΣ 29 29 , ΑΘΗΝΑ										
2106478930										
BNP PARIBAS SECURITIES SERVICES									a	
ΛΑΜΨΑΚΟΥ 2 2, ΑΘΗΝΑ										
2107468500										
BOFA SECURITIES EUROPE SA				a	a					
112 AVENUE KL?BER 75116 ,										
+33 153655555										
CAPITAL ΑΧΕΠΕΥ				a			a			
ΜΗΤΡΟΠΟΛΕΩΣ 58 58, ΑΘΗΝΑ										
2103369700										
CFS ΧΡΗΜΑΤΙΣΤΗΡΙΑΚΗ Α.Ε.Π.Ε.Υ.				a						
ΠΑΠΑΡΡΗΓΟΠΟΥΛΟΥ 3 3, ΑΘΗΝΑ										
2103360800										
CITIGROUP GLOBAL MARKETS EUROPE AG				a	a					
REUTERWEG 16 FRANKFURT 16,										
+49 691366-0										
CITIGROUP GLOBAL MARKETS LIMITED				a	a					
33 CANADA SQUARE -CANARY WHARF 1,										
+44 02079864000										
CREDIT SUISSE SECURITIES (EUROPE) LIMITED				a	a					
ONE CABOT SQUARE 1 , LONDON										
+44 2078888888										
CREDIT SUISSE SECURITIES SOCIEDAD DE VALORES SA				a	a					
CALLE AYALA 42, 3A PLANTA-B MADRID ,										
+34917916000										
DEUTSCHE BANK AG					a					
GREAT WINCHESTER STREET 1 , LONDON										
+44 20 754 54209										
00441133361437										
EUROBANK EQUITIES Α.Ε.Π.Ε.Υ.				a		a	a	a		a
ΦΙΛΕΛΛΗΝΩΝ 10 & ΞΕΝΟΦΩΝΤΟΣ 13 , ΑΘΗΝΑ										
2103720000										
EUROCORP Α.Ε.Π.Ε.Υ.				a			a			a
ΠΛ.ΦΙΛΙΚΗΣ ΕΤΑΙΡΕΙΑΣ 14 14, ΑΘΗΝΑ										
2107263600										
EUROTRUST ΧΡΗΜΑΤΙΣΤΗΡΙΑΚΗ Α.Ε.Π.Ε.Υ.				a						
ΣΕΒΑΣΤΟΥΠΟΛΕΩΣ 113 113, ΑΘΗΝΑ										
2103363100										
EUROXX ΧΡΗΜΑΤΙΣΤΗΡΙΑΚΗ Α.Ε.Π.Ε.Υ.				a		a	a	a		a
ΠΑΛΑΙΟΛΟΓΟΥ 7, ΧΑΛΑΝΔΡΙ										
+30 2106879400										
210-6879401										
(210)-6879400										
(210)-6879401										
GLOBAL CAPITAL SECURITIES & FINANCIAL SERVICES LTD				a	a					
Λ.ΑΡΧΙΕΠΙΣΚΟΠΟΥ ΜΑΚΑΡΙΟΥ Γ50 50,										
0035722710710										
HSBC FRANCE									a	
Λ.ΜΕΣΣΟΓΕΙΩΝ 109-111 109-111,										
2106960000										
INDEX ΧΡΗΜΑΤΙΣΤΗΡΙΑΚΗ Α.Ε.Π.Ε.Υ.				a						
ΔΡΑΓΑΤΣΑΝΙΟΥ 6 6, ΑΘΗΝΑ										
2103213920										
LAIKI FINANCIAL SERVICES LTD					a					
ΛΕΩΦ. ΒΥΡΩΝΟΣ 26, ΛΕΥΚΩΣΙΑ ΚΥΠΡΟΥ										
357 22367367										
357 22718567										
MEGA EQUITY SECURITIES & FINANCIAL SERVICES PUBLIC LTD				a	a		a			
ΛΕΩΦ.ΓΡΙΒΑ ΔΙΓΕΝΗ 42-44 42-44,										
0035722711711										
MERIT ΧΡΗΜΑΤΙΣΤΗΡΙΑΚΗ Α.Ε.Π.Ε.Υ.				a		a	a			a
ΣΟΦΟΚΛΕΟΥΣ 5 5, ΑΘΗΝΑ										
2103671880										
MERRILL LYNCH INTERNATIONAL				a	a					
2 KING EDWARD STREET 2 , LONDON										
+44 20276281000										
NUNTIUS ΧΡΗΜΑΤΙΣΤΗΡΙΑΚΗ Α.Ε.Π.Ε.Υ.				a						
ΔΡΑΓΑΤΣΑΝΙΟΥ 6 6, ΑΘΗΝΑ										
2103350599										
ONE PLUS CAPITAL LIMITED				a	a					
75 PRODRΟΜΟΥ AVENUE NICOSIA 1307 ,										
35722873760										
PROCHOICE CHRIMATISTIRIAKI LTD				a	a					
ΛΕΩΦ ΣΠΥΡΟΥ ΚΥΠΡΙΑΝΟΥ 57, ΑΚΙΝΗΤΑ Φ 57,										
035724661192										
SHARELINK SECURITIES & FINANCIAL SERVICES LTD				a	a		a			
HOUSE-ΘΕΟΤΟΚΗ 6 ΜΕΓΑΡΟ ΕΛΛΗΝΑ 6 ,										
+357 22554200										

Πίνακας Μελών Χρηματιστηρίου Αθηνών και Μελών ΕΤ.ΕΚ.

Επωνυμία	Διεύθυνση	Τηλέφωνο	Φαξ	Αγορά Μετοχών			Αγορά Παραγώγων		Μέλη ΕΤ.ΕΚ.	
				Μέλος Αγοράς	Μέλος εξ Αποστάσεως	Ειδικός Διαπρήτης	Διαπρήτης	Ειδικός Διαπρήτης	Γενικό Εκκαθιστικό	Άμεσο Εκκαθιστικό
SOCIETE GENERALE S.A.	17 COURS VALMY, CEDEX ,	+157290504		a	a		a			
SOLIDUS SECURITIES A.E.P.E.Y.	ΛΟΥΙΖΗΣ ΡΙΑΝΚΟΥΡ 64 64, ΑΘΗΝΑ	2106900600		a			a			a
THE CYPRUS INVESTMENT & SECURITIES CORPORATION LTD	ΛΕΩΦ. ΛΕΜΕΣΟΥ 154 154,	0035722121700		a	a					
UBS EUROPE SE	OPERNTURM, BOCKENHEIMER LANDSTRASSE 2-4 ,	496921790		a	a					
UBS LIMITED	FINSBURY AVENUE 1 , LONDON	+44 2075687135			a					
A. ΣΑΡΡΗΣ ΧΡΗΜΑΤΙΣΤΗΡΙΑΚΗ Α.Ε.Π.Ε.Υ.	ΔΡΑΓΑΤΣΑΝΙΟΥ 6 6, ΑΘΗΝΑ	2103367700		a						
ΑΛΦΑ FINANCE ΑΕΠΕΥ	ΜΕΡΛΙΝ 5 5, ΑΘΗΝΑ	2103677400		a		a	a	a		a
Γ. Α. ΠΕΡΒΑΝΑΣ ΧΡΗΜΑΤΙΣΤΗΡΙΑΚΗ Α.Ε.Π.Ε.Υ	ΣΟΦΟΚΛΕΟΥΣ 7-9 7-9, ΑΘΗΝΑ	2103727200		a						
ΔΥΝΑΜΙΚΗ ΧΡΗΜΑΤΙΣΤΗΡΙΑΚΗ Α.Ε.Π.Ε.Υ	ΤΡΑΛΛΕΩΝ 2 & Λ.ΣΥΓΓΡΟΥ 223 , ΝΕΑ ΣΜΥΡΝΗ	2103677700		a			a			a
ΕΘΝΙΚΗ ΤΡΑΠΕΖΑ ΤΗΣ ΕΛΛΑΔΟΣ Α.Ε.	ΑΚΑΔΗΜΙΑΣ 68, ΑΘΗΝΑ	(210)-3328817	(210)-3328678	a		a	a		a	
	ΑΙΟΛΟΥ 86, ΑΘΗΝΑ	(210)-3341000	(210)-3328187							
ΕΘΝΙΚΗ ΧΡΗΜΑΤΙΣΤΗΡΙΑΚΗ Α.Ε.Π.Ε.Υ.	ΛΕΩΦ. ΚΗΦΙΣΙΑΣ 66 (ΚΤΗΡΙΟ Α) 66, ΜΑΡΟΥΣΙ	2107720000		a		a	a	a		
ΕΛΛΗΝΙΚΗ ΤΡΑΠΕΖΑ (ΕΠΕΝΔΥΣΕΙΣ) ΛΤΔ	ΛΕΩΦ.ΚΥΡΙΑΚΟΥ ΜΑΤΣΗ 31 - ΤΘ 24747 , ΛΕΥΚΩΣΙΑ ΚΥΠΡΟΥ	+357 22500100	357 22500110		a					
ΕΛΛΗΝΟΑΜΕΡΙΚΑΝΙΚΗ ΧΡΗΜΑΤΙΣΤΗΡΙΑΚΗ ΑΕΠΕΥ	ΑΝΔΡΕΑ ΠΑΠΑΝΔΡΕΟΥ 27 27, ΜΑΡΟΥΣΙ	2103311100		a		a	a			a
I. X. ΜΑΥΡΙΚΗΣ ΧΡΗΜΑΤΙΣΤΗΡΙΑΚΗ Α.Ε.Π.Ε.Υ	ΣΟΦΟΚΛΕΟΥΣ 5 5, ΑΘΗΝΑ	2103216730		a						
ΚΑΠΠΑ ΧΡΗΜΑΤΙΣΤΗΡΙΑΚΗ Α.Ε.Π.Ε.Υ.	ΒΑΛΛΑΡΡΙΤΟΥ 15 15, ΑΘΗΝΑ	2103678600		a			a			
ΚΑΡΑΜΑΝΟΦ ΧΡΗΜΑΤΙΣΤΗΡΙΑΚΗ Α.Ε.Π.Ε.Υ.	ΠΛ.ΑΓ.ΘΕΟΔΩΡΩΝ 2 2, ΑΘΗΝΑ	2103212947		a			a			
ΚΥΚΛΟΣ ΧΡΗΜΑΤΙΣΤΗΡΙΑΚΗ Α.Ε.Π.Ε.Υ.	ΠΑΝΕΠΙΣΤΗΜΙΟΥ 39 39, ΑΘΗΝΑ	2103364300		a			a			a
ΛΕΩΝ ΔΕΠΟΛΑΣ ΧΡΗΜΑΤΙΣΤΗΡΙΑΚΗ Α.Ε.Π.Ε.Υ.	ΧΡΗΣΤΟΥ ΛΑΔΑ 1 1, ΑΘΗΝΑ	2103213276 -28		a		a	a			
N. ΧΡΥΣΟΧΟΙΔΗΣ ΧΡΗΜΑΤΙΣΤΗΡΙΑΚΗ Α.Ε.Π.Ε.Υ	ΣΟΦΟΚΛΕΟΥΣ 7-9 7-9, ΑΘΗΝΑ	2103213913		a			a			a
ΠΑΝΤΕΛΑΚΗΣ ΧΡΗΜΑΤΙΣΤΗΡΙΑΚΗ Α.Ε.Π.Ε.Υ	ΕΘΝΙΚΗΣ ΑΝΤΙΣΤΑΣΕΩΣ 57, ΚΤΙΡΙΟ Β 57, ΧΑΛΑΝΔΡΙ	2106965000		a		a	a	a		
ΠΕΙΡΑΙΩΣ Α.Ε.Π.Ε.Υ.	ΣΤΑΔΙΟΥ 10 10, ΑΘΗΝΑ	2103354100		a		a	a	a		a
ΠΗΓΑΣΟΣ ΧΡΗΜΑΤΙΣΤΗΡΙΑΚΗ Α.Ε.Π.Ε.Υ.	ΒΑΛΛΑΡΡΙΤΟΥ 17 & ΑΜΕΡΙΚΗΣ 17 , ΑΘΗΝΑ	2103670700		a			a			
ΣΤ. ΕΜ. ΛΑΥΡΕΝΤΑΚΗΣ ΧΡΗΜΑΤΙΣΤΗΡΙΑΚΗ Α.Ε.Π.Ε.Υ.	ΣΟΦΟΚΛΕΟΥΣ 7-9 7-9, ΑΘΗΝΑ	2103213336		a			a			
ΤΡΑΠΕΖΑ EUROBANK ERGASIAS A.E.	ΟΘΩΝΟΣ 8, ΑΘΗΝΑ	(210)-3337969	(210)-3245916						a	
		(210)-3337000	(210)-3233866							
	ΟΘΩΝΟΣ 8, ΑΘΗΝΑ	+30 2103337000	210-3245916							
ΤΡΑΠΕΖΑ ΟΡΤΙΜΑ BANK Α.Ε.	ΑΙΓΙΑΛΕΙΑΣ 32 & ΠΑΡΑΔΕΙΣΟΥ 32 , ΜΑΡΟΥΣΙ	2108173111		a		a	a	a	a	
ΤΡΑΠΕΖΑ ΠΕΙΡΑΙΩΣ Α.Ε.	ΑΜΕΡΙΚΗΣ 4, ΑΘΗΝΑ	(210)-3335000	(210)-3335079	a			a		a	
		(210)-3335918	(210)-3254207							
	ΑΜΕΡΙΚΗΣ 4, ΑΘΗΝΑ	+30 2103335000	210-3335079							

Πίνακας Μετοχών Υπό Ειδική Διαπραγμάτευση

Χρεόγραφο	Κατηγορία Διαπραγμάτευσης
Ειδικός Διαπραγματευτής	Έναρξη Ειδικής Διαπραγμάτευσης
ALPHA ETF FTSE Athex Large Cap	Διαπραγματεύσιμα Αμοιβαία Κεφάλαια (Δ.Α.Κ.)
ΑΛΦΑ FINANCE ΑΕΠΕΥ	02/01/1900
ΕΘΝΙΚΗ ΧΡΗΜΑΤΙΣΤΗΡΙΑΚΗ Α.Ε.Π.Ε.Υ.	02/01/1900
A.S. COMPANY (ΚΟ)	Κύρια Αγορά
EUROBANK EQUITIES Α.Ε.Π.Ε.Υ.	01/04/2019
ALPHA BANK (ΚΟ)	Κύρια Αγορά
EUROBANK EQUITIES Α.Ε.Π.Ε.Υ.	22/10/2006
MERIT ΧΡΗΜΑΤΙΣΤΗΡΙΑΚΗ Α.Ε.Π.Ε.Υ.	03/09/2012
ΑΛΦΑ FINANCE ΑΕΠΕΥ	29/02/2016
ΕΘΝΙΚΗ ΧΡΗΜΑΤΙΣΤΗΡΙΑΚΗ Α.Ε.Π.Ε.Υ.	02/01/1900
ΕΛΛΗΝΟΑΜΕΡΙΚΑΝΙΚΗ ΧΡΗΜΑΤΙΣΤΗΡΙΑΚΗ ΑΕΠΕΥ	25/07/2014
ΛΕΩΝ ΔΕΠΟΛΑΣ ΧΡΗΜΑΤΙΣΤΗΡΙΑΚΗ Α.Ε.Π.Ε.Υ.	04/01/2016
ΠΕΙΡΑΙΩΣ Α.Ε.Π.Ε.Υ.	28/05/2009
ΑΤΤΙΚΑ ΣΥΜΜΕΤΟΧΩΝ (ΚΟ)	Κύρια Αγορά
ΕΛΛΗΝΟΑΜΕΡΙΚΑΝΙΚΗ ΧΡΗΜΑΤΙΣΤΗΡΙΑΚΗ ΑΕΠΕΥ	28/12/2017
ΑΤΤΙΚΑ BANK Α.Τ.Ε. (ΚΟ)	Κύρια Αγορά
EUROBANK EQUITIES Α.Ε.Π.Ε.Υ.	11/11/2019
EUROXX ΧΡΗΜΑΤΙΣΤΗΡΙΑΚΗ Α.Ε.Π.Ε.Υ.	22/01/2016
ΠΕΙΡΑΙΩΣ Α.Ε.Π.Ε.Υ.	20/09/2017
ΑΥΤΟHELLAS (ΚΟ)	Κύρια Αγορά
EUROXX ΧΡΗΜΑΤΙΣΤΗΡΙΑΚΗ Α.Ε.Π.Ε.Υ.	02/07/2018
ΑΛΦΑ FINANCE ΑΕΠΕΥ	01/07/2019
BRIQ PROPERTIES (ΚΟ)	Κύρια Αγορά
EUROBANK EQUITIES Α.Ε.Π.Ε.Υ.	09/09/2019
BYTE COMPUTER (ΚΟ)	Κύρια Αγορά
MERIT ΧΡΗΜΑΤΙΣΤΗΡΙΑΚΗ Α.Ε.Π.Ε.Υ.	04/08/2008
CENERGY HOLDINGS (ΚΑ)	Κύρια Αγορά
EUROBANK EQUITIES Α.Ε.Π.Ε.Υ.	02/01/2016
ΑΛΦΑ FINANCE ΑΕΠΕΥ	02/01/2016
CNL CAPITAL (ΚΟ)	Κύρια Αγορά
MERIT ΧΡΗΜΑΤΙΣΤΗΡΙΑΚΗ Α.Ε.Π.Ε.Υ.	01/10/2018
COCA-COLA HBC AG (ΚΟ)	Κύρια Αγορά
ΕΘΝΙΚΗ ΧΡΗΜΑΤΙΣΤΗΡΙΑΚΗ Α.Ε.Π.Ε.Υ.	02/01/1900
ΠΕΙΡΑΙΩΣ Α.Ε.Π.Ε.Υ.	04/05/2015
FOURLIS ΣΥΜΜΕΤΟΧΩΝ (ΚΟ)	Κύρια Αγορά
EUROBANK EQUITIES Α.Ε.Π.Ε.Υ.	01/12/2016
ΠΕΙΡΑΙΩΣ Α.Ε.Π.Ε.Υ.	06/03/2017
INTERCONTINENTAL (ΚΟ)	Κύρια Αγορά
ΛΕΩΝ ΔΕΠΟΛΑΣ ΧΡΗΜΑΤΙΣΤΗΡΙΑΚΗ Α.Ε.Π.Ε.Υ.	03/06/2019
INTRACOM HOLDINGS (ΚΟ)	Κύρια Αγορά
ΛΕΩΝ ΔΕΠΟΛΑΣ ΧΡΗΜΑΤΙΣΤΗΡΙΑΚΗ Α.Ε.Π.Ε.Υ.	08/10/2018
JUMBO (ΚΟ)	Κύρια Αγορά
MERIT ΧΡΗΜΑΤΙΣΤΗΡΙΑΚΗ Α.Ε.Π.Ε.Υ.	06/11/2017
ΠΕΙΡΑΙΩΣ Α.Ε.Π.Ε.Υ.	06/03/2017
LAMDA DEVELOPMENT(ΚΟ)	Κύρια Αγορά
EUROBANK EQUITIES Α.Ε.Π.Ε.Υ.	08/12/2014
ΠΑΝΤΕΛΑΚΗΣ ΧΡΗΜΑΤΙΣΤΗΡΙΑΚΗ Α.Ε.Π.Ε.Υ.	06/11/2017
ΠΕΙΡΑΙΩΣ Α.Ε.Π.Ε.Υ.	29/06/2017
MARFIN INVESTMENT GROUP (ΚΟ)	Κύρια Αγορά
ΠΕΙΡΑΙΩΣ Α.Ε.Π.Ε.Υ.	02/02/2009
MLS ΠΛΗΡΟΦΟΡΙΚΗ (ΚΟ)	Κύρια Αγορά
ΠΕΙΡΑΙΩΣ Α.Ε.Π.Ε.Υ.	01/08/2019
PROFILE (ΚΟ)	Κύρια Αγορά
ΠΑΝΤΕΛΑΚΗΣ ΧΡΗΜΑΤΙΣΤΗΡΙΑΚΗ Α.Ε.Π.Ε.Υ.	01/07/2019
QUEST ΣΥΜΜΕΤΟΧΩΝ (ΚΟ)	Κύρια Αγορά
ΒΕΤΑ ΧΡΗΜΑΤΙΣΤΗΡΙΑΚΗ Α.Ε.Π.Ε.Υ.	26/03/2018
EUROBANK EQUITIES Α.Ε.Π.Ε.Υ.	28/01/2019
TITAN CEMENT (ΚΑ)	Κύρια Αγορά
EUROBANK EQUITIES Α.Ε.Π.Ε.Υ.	06/11/2019
VIOTALCO SA/NV (ΚΑ)	Κύρια Αγορά
EUROBANK EQUITIES Α.Ε.Π.Ε.Υ.	04/03/2014
MERIT ΧΡΗΜΑΤΙΣΤΗΡΙΑΚΗ Α.Ε.Π.Ε.Υ.	17/03/2014
ΑΛΦΑ FINANCE ΑΕΠΕΥ	11/03/2008
ΑΒΑΣ Α.Ε. (ΚΟ)	Κύρια Αγορά
EUROBANK EQUITIES Α.Ε.Π.Ε.Υ.	14/12/2015
ΑΔΜΗΕ ΣΥΜΜΕΤΟΧΩΝ Α.Ε. (ΚΟ)	Κύρια Αγορά
ΕΛΛΗΝΟΑΜΕΡΙΚΑΝΙΚΗ ΧΡΗΜΑΤΙΣΤΗΡΙΑΚΗ ΑΕΠΕΥ	09/03/2020
ΠΕΙΡΑΙΩΣ Α.Ε.Π.Ε.Υ.	29/06/2017

Πίνακας Μετοχών Υπό Ειδική Διαπραγμάτευση

Χρεόγραφο	Κατηγορία Διαπραγμάτευσης
Ειδικός Διαπραγματευτής	Έναρξη Ειδικής Διαπραγμάτευσης
ΓΕΚ ΤΕΡΝΑ (ΚΟ)	Κύρια Αγορά
ΕΛΛΗΝΟΑΜΕΡΙΚΑΝΙΚΗ ΧΡΗΜΑΤΙΣΤΗΡΙΑΚΗ ΑΕΠΕΥ	07/09/2015
ΠΕΙΡΑΙΩΣ Α.Ε.Π.Ε.Υ.	29/08/2019
ΔΕΗ (ΚΟ)	Κύρια Αγορά
EUROBANK EQUITIES Α.Ε.Π.Ε.Υ.	22/10/2006
MERIT ΧΡΗΜΑΤΙΣΤΗΡΙΑΚΗ Α.Ε.Π.Ε.Υ.	06/11/2017
ΑΛΦΑ FINANCE ΑΕΠΕΥ	09/01/2006
ΕΘΝΙΚΗ ΧΡΗΜΑΤΙΣΤΗΡΙΑΚΗ Α.Ε.Π.Ε.Υ.	02/01/1900
ΕΛΛΗΝΟΑΜΕΡΙΚΑΝΙΚΗ ΧΡΗΜΑΤΙΣΤΗΡΙΑΚΗ ΑΕΠΕΥ	01/09/2014
ΠΕΙΡΑΙΩΣ Α.Ε.Π.Ε.Υ.	28/09/2009
ΕΘΝΙΚΗ ΤΡΑΠΕΖΑ (ΚΟ)	Κύρια Αγορά
EUROBANK EQUITIES Α.Ε.Π.Ε.Υ.	22/10/2006
MERIT ΧΡΗΜΑΤΙΣΤΗΡΙΑΚΗ Α.Ε.Π.Ε.Υ.	03/09/2012
ΑΛΦΑ FINANCE ΑΕΠΕΥ	09/01/2006
ΕΘΝΙΚΗ ΧΡΗΜΑΤΙΣΤΗΡΙΑΚΗ Α.Ε.Π.Ε.Υ.	02/01/1900
ΕΛΛΗΝΟΑΜΕΡΙΚΑΝΙΚΗ ΧΡΗΜΑΤΙΣΤΗΡΙΑΚΗ ΑΕΠΕΥ	25/07/2014
ΛΕΩΝ ΔΕΠΟΛΑΣ ΧΡΗΜΑΤΙΣΤΗΡΙΑΚΗ Α.Ε.Π.Ε.Υ.	20/05/2015
ΠΕΙΡΑΙΩΣ Α.Ε.Π.Ε.Υ.	08/09/2008
ΕΚΤΕΡ (ΚΟ)	Κύρια Αγορά
EUROBANK EQUITIES Α.Ε.Π.Ε.Υ.	16/10/2017
ΛΕΩΝ ΔΕΠΟΛΑΣ ΧΡΗΜΑΤΙΣΤΗΡΙΑΚΗ Α.Ε.Π.Ε.Υ.	21/05/2018
ΕΛΑΣΤΡΟΝ (ΚΟ)	Κύρια Αγορά
ΛΕΩΝ ΔΕΠΟΛΑΣ ΧΡΗΜΑΤΙΣΤΗΡΙΑΚΗ Α.Ε.Π.Ε.Υ.	20/02/2017
ΕΛΒΑΛΧΑΛΚΟΡ (ΚΟ)	Κύρια Αγορά
EUROBANK EQUITIES Α.Ε.Π.Ε.Υ.	07/05/2018
ΑΛΦΑ FINANCE ΑΕΠΕΥ	07/05/2018
ΕΛΛΑΚΤΩΡ (ΚΟ)	Κύρια Αγορά
EUROXX ΧΡΗΜΑΤΙΣΤΗΡΙΑΚΗ Α.Ε.Π.Ε.Υ.	24/09/2018
ΑΛΦΑ FINANCE ΑΕΠΕΥ	18/03/2019
ΕΘΝΙΚΗ ΧΡΗΜΑΤΙΣΤΗΡΙΑΚΗ Α.Ε.Π.Ε.Υ.	02/01/1900
ΕΛΛΗΝΟΑΜΕΡΙΚΑΝΙΚΗ ΧΡΗΜΑΤΙΣΤΗΡΙΑΚΗ ΑΕΠΕΥ	14/01/2019
ΠΕΙΡΑΙΩΣ Α.Ε.Π.Ε.Υ.	22/10/2018
ΕΛΛΗΝ. ΧΡΗΜΑΤΙΣΤΗΡΙΑ-Χ.Α. (ΚΟ)	Κύρια Αγορά
ΕΘΝΙΚΗ ΧΡΗΜΑΤΙΣΤΗΡΙΑΚΗ Α.Ε.Π.Ε.Υ.	02/01/1900
ΕΛΛΗΝΟΑΜΕΡΙΚΑΝΙΚΗ ΧΡΗΜΑΤΙΣΤΗΡΙΑΚΗ ΑΕΠΕΥ	01/09/2014
ΠΕΙΡΑΙΩΣ Α.Ε.Π.Ε.Υ.	04/05/2015
ΕΛΛΗΝΙΚΑ ΠΕΤΡΕΛΑΙΑ (ΚΟ)	Κύρια Αγορά
ΕΛΛΗΝΟΑΜΕΡΙΚΑΝΙΚΗ ΧΡΗΜΑΤΙΣΤΗΡΙΑΚΗ ΑΕΠΕΥ	14/09/2015
ΠΕΙΡΑΙΩΣ Α.Ε.Π.Ε.Υ.	20/03/2017
ΕΛΤΟΝ (ΚΟ)	Κύρια Αγορά
ΒΕΤΑ ΧΡΗΜΑΤΙΣΤΗΡΙΑΚΗ Α.Ε.Π.Ε.Υ.	03/09/2012
ΛΕΩΝ ΔΕΠΟΛΑΣ ΧΡΗΜΑΤΙΣΤΗΡΙΑΚΗ Α.Ε.Π.Ε.Υ.	01/04/2019
ΕΥΔΑΠ (ΚΟ)	Κύρια Αγορά
EUROBANK EQUITIES Α.Ε.Π.Ε.Υ.	10/06/2019
ΑΛΦΑ FINANCE ΑΕΠΕΥ	27/01/2020
ΕΥΡΩΠΑΪΚΗ ΠΙΣΤΗ (ΚΟ)	Κύρια Αγορά
EUROBANK EQUITIES Α.Ε.Π.Ε.Υ.	08/07/2019
ΠΑΝΤΕΛΑΚΗΣ ΧΡΗΜΑΤΙΣΤΗΡΙΑΚΗ Α.Ε.Π.Ε.Υ.	15/07/2019
ΙΚΤΙΝΟΣ ΕΛΛΑΣ (ΚΟ)	Κύρια Αγορά
EUROBANK EQUITIES Α.Ε.Π.Ε.Υ.	25/02/2019
ΑΛΦΑ FINANCE ΑΕΠΕΥ	01/04/2019
ΕΘΝΙΚΗ ΧΡΗΜΑΤΙΣΤΗΡΙΑΚΗ Α.Ε.Π.Ε.Υ.	02/01/1900
ΙΝΤΡΑΛΟΤ (ΚΟ)	Κύρια Αγορά
EUROBANK EQUITIES Α.Ε.Π.Ε.Υ.	01/06/2012
EUROXX ΧΡΗΜΑΤΙΣΤΗΡΙΑΚΗ Α.Ε.Π.Ε.Υ.	12/06/2017
ΕΛΛΗΝΟΑΜΕΡΙΚΑΝΙΚΗ ΧΡΗΜΑΤΙΣΤΗΡΙΑΚΗ ΑΕΠΕΥ	30/05/2018
ΠΕΙΡΑΙΩΣ Α.Ε.Π.Ε.Υ.	28/09/2009
ΚΑΡΑΜΟΛΕΓΚΟΣ (ΚΟ)	Κύρια Αγορά
EUROXX ΧΡΗΜΑΤΙΣΤΗΡΙΑΚΗ Α.Ε.Π.Ε.Υ.	04/10/2019
ΚΛΟΥΚΙΝΑΣ - ΛΑΠΠΑΣ (ΚΟ)	Κύρια Αγορά
ΒΕΤΑ ΧΡΗΜΑΤΙΣΤΗΡΙΑΚΗ Α.Ε.Π.Ε.Υ.	22/09/2014
ΚΡΙ - ΚΡΙ (ΚΟ)	Κύρια Αγορά
EUROBANK EQUITIES Α.Ε.Π.Ε.Υ.	07/05/2018
ΛΕΩΝ ΔΕΠΟΛΑΣ ΧΡΗΜΑΤΙΣΤΗΡΙΑΚΗ Α.Ε.Π.Ε.Υ.	16/01/2017
ΛΑΜΨΑ (ΚΟ)	Κύρια Αγορά
ΛΕΩΝ ΔΕΠΟΛΑΣ ΧΡΗΜΑΤΙΣΤΗΡΙΑΚΗ Α.Ε.Π.Ε.Υ.	16/01/2017

Πίνακας Μετοχών Υπό Ειδική Διαπραγμάτευση

Χρεόγραφο	Κατηγορία Διαπραγμάτευσης
Ειδικός Διαπραγματευτής	Έναρξη Ειδικής Διαπραγμάτευσης
ΜΟΤΟΡ ΟΙΛ (ΚΟ)	Κύρια Αγορά
MERIT ΧΡΗΜΑΤΙΣΤΗΡΙΑΚΗ Α.Ε.Π.Ε.Υ.	25/02/2019
ΕΘΝΙΚΗ ΧΡΗΜΑΤΙΣΤΗΡΙΑΚΗ Α.Ε.Π.Ε.Υ.	02/01/1900
ΕΛΛΗΝΟΑΜΕΡΙΚΑΝΙΚΗ ΧΡΗΜΑΤΙΣΤΗΡΙΑΚΗ ΑΕΠΕΥ	01/09/2014
ΛΕΩΝ ΔΕΠΟΛΑΣ ΧΡΗΜΑΤΙΣΤΗΡΙΑΚΗ Α.Ε.Π.Ε.Υ.	01/04/2019
ΠΕΙΡΑΙΩΣ Α.Ε.Π.Ε.Υ.	04/05/2015
ΜΥΤΙΛΗΝΑΙΟΣ (ΚΟ)	Κύρια Αγορά
EUROBANK EQUITIES Α.Ε.Π.Ε.Υ.	20/09/2017
MERIT ΧΡΗΜΑΤΙΣΤΗΡΙΑΚΗ Α.Ε.Π.Ε.Υ.	25/02/2019
ΑΛΦΑ FINANCE ΑΕΠΕΥ	15/04/2019
ΕΘΝΙΚΗ ΧΡΗΜΑΤΙΣΤΗΡΙΑΚΗ Α.Ε.Π.Ε.Υ.	02/01/1900
ΠΕΙΡΑΙΩΣ Α.Ε.Π.Ε.Υ.	04/05/2015
ΟΛΠ (ΚΟ)	Κύρια Αγορά
EUROBANK EQUITIES Α.Ε.Π.Ε.Υ.	06/02/2019
ΟΠΑΠ (ΚΟ)	Κύρια Αγορά
EUROBANK EQUITIES Α.Ε.Π.Ε.Υ.	22/10/2006
MERIT ΧΡΗΜΑΤΙΣΤΗΡΙΑΚΗ Α.Ε.Π.Ε.Υ.	20/03/2017
ΑΛΦΑ FINANCE ΑΕΠΕΥ	09/01/2006
ΕΘΝΙΚΗ ΧΡΗΜΑΤΙΣΤΗΡΙΑΚΗ Α.Ε.Π.Ε.Υ.	02/01/1900
ΕΛΛΗΝΟΑΜΕΡΙΚΑΝΙΚΗ ΧΡΗΜΑΤΙΣΤΗΡΙΑΚΗ ΑΕΠΕΥ	25/07/2014
ΠΕΙΡΑΙΩΣ Α.Ε.Π.Ε.Υ.	04/05/2015
ΟΤΕ (ΚΟ)	Κύρια Αγορά
EUROBANK EQUITIES Α.Ε.Π.Ε.Υ.	22/10/2006
MERIT ΧΡΗΜΑΤΙΣΤΗΡΙΑΚΗ Α.Ε.Π.Ε.Υ.	20/03/2017
ΑΛΦΑ FINANCE ΑΕΠΕΥ	09/01/2006
ΕΘΝΙΚΗ ΧΡΗΜΑΤΙΣΤΗΡΙΑΚΗ Α.Ε.Π.Ε.Υ.	02/01/1900
ΕΛΛΗΝΟΑΜΕΡΙΚΑΝΙΚΗ ΧΡΗΜΑΤΙΣΤΗΡΙΑΚΗ ΑΕΠΕΥ	25/07/2014
ΛΕΩΝ ΔΕΠΟΛΑΣ ΧΡΗΜΑΤΙΣΤΗΡΙΑΚΗ Α.Ε.Π.Ε.Υ.	20/04/2015
ΠΕΙΡΑΙΩΣ Α.Ε.Π.Ε.Υ.	08/09/2008
ΠΑΠΟΥΤΣΑΝΗΣ (ΚΟ)	Κύρια Αγορά
ΒΕΤΑ ΧΡΗΜΑΤΙΣΤΗΡΙΑΚΗ Α.Ε.Π.Ε.Υ.	25/11/2013
ΑΛΦΑ FINANCE ΑΕΠΕΥ	19/11/2018
ΠΕΙΡΑΙΩΣ ΤΡΑΠΕΖΑ (ΚΟ)	Κύρια Αγορά
EUROBANK EQUITIES Α.Ε.Π.Ε.Υ.	22/10/2006
EUROXX ΧΡΗΜΑΤΙΣΤΗΡΙΑΚΗ Α.Ε.Π.Ε.Υ.	15/02/2016
MERIT ΧΡΗΜΑΤΙΣΤΗΡΙΑΚΗ Α.Ε.Π.Ε.Υ.	16/09/2013
ΑΛΦΑ FINANCE ΑΕΠΕΥ	15/04/2019
ΕΘΝΙΚΗ ΧΡΗΜΑΤΙΣΤΗΡΙΑΚΗ Α.Ε.Π.Ε.Υ.	02/01/1900
ΕΛΛΗΝΟΑΜΕΡΙΚΑΝΙΚΗ ΧΡΗΜΑΤΙΣΤΗΡΙΑΚΗ ΑΕΠΕΥ	25/07/2014
ΛΕΩΝ ΔΕΠΟΛΑΣ ΧΡΗΜΑΤΙΣΤΗΡΙΑΚΗ Α.Ε.Π.Ε.Υ.	30/11/2018
ΠΕΙΡΑΙΩΣ Α.Ε.Π.Ε.Υ.	16/02/2009
ΠΕΤΡΟΠΟΥΛΟΣ ΠΕΤΡΟΣ (ΚΟ)	Κύρια Αγορά
EUROBANK EQUITIES Α.Ε.Π.Ε.Υ.	01/04/2019
ΠΑΝΤΕΛΑΚΗΣ ΧΡΗΜΑΤΙΣΤΗΡΙΑΚΗ Α.Ε.Π.Ε.Υ.	16/03/2020
ΠΛΑΙΣΙΟ COMPUTERS (ΚΟ)	Κύρια Αγορά
EUROBANK EQUITIES Α.Ε.Π.Ε.Υ.	02/03/2015
ΠΛΑΣΤΙΚΑ ΘΡΑΚΗΣ (ΚΟ)	Κύρια Αγορά
EUROBANK EQUITIES Α.Ε.Π.Ε.Υ.	26/03/2018
ΑΛΦΑ FINANCE ΑΕΠΕΥ	26/03/2018
ΣΑΡΑΝΤΗΣ ΓΡ. (ΚΟ)	Κύρια Αγορά
ΒΕΤΑ ΧΡΗΜΑΤΙΣΤΗΡΙΑΚΗ Α.Ε.Π.Ε.Υ.	14/05/2012
EUROBANK EQUITIES Α.Ε.Π.Ε.Υ.	24/10/2016
ΣΠΥΡΟΥ ΑΓΡ. ΟΙΚ. (ΚΟ)	Κύρια Αγορά
EUROBANK EQUITIES Α.Ε.Π.Ε.Υ.	02/09/2019
ΤΕΡΝΑ ΕΝΕΡΓΕΙΑΚΗ (ΚΟ)	Κύρια Αγορά
ΠΕΙΡΑΙΩΣ Α.Ε.Π.Ε.Υ.	09/12/2019
ΤΡΑΠΕΖΑ EUROBANK ERGASIAS (ΚΟ)	Κύρια Αγορά
EUROBANK EQUITIES Α.Ε.Π.Ε.Υ.	01/06/2012
MERIT ΧΡΗΜΑΤΙΣΤΗΡΙΑΚΗ Α.Ε.Π.Ε.Υ.	06/11/2017
ΑΛΦΑ FINANCE ΑΕΠΕΥ	09/01/2006
ΕΘΝΙΚΗ ΧΡΗΜΑΤΙΣΤΗΡΙΑΚΗ Α.Ε.Π.Ε.Υ.	02/01/1900
ΕΛΛΗΝΟΑΜΕΡΙΚΑΝΙΚΗ ΧΡΗΜΑΤΙΣΤΗΡΙΑΚΗ ΑΕΠΕΥ	25/07/2014
ΛΕΩΝ ΔΕΠΟΛΑΣ ΧΡΗΜΑΤΙΣΤΗΡΙΑΚΗ Α.Ε.Π.Ε.Υ.	30/11/2018
ΠΕΙΡΑΙΩΣ Α.Ε.Π.Ε.Υ.	28/09/2009

Γνωστοποιήσεις Συναλλαγών - Κατάλογος Υπόχρεων Προσώπων

Ημερομηνία Υποβολής [1]	Επωνυμία	Λόγος Υποβολής [2]	Υπόχρεος	Ιδιότητα Υποχρέου	Σχέση με τον Υπόχρεο	Ημερομηνία Συναλλαγής	Αγορά	Όγκος Συναλλαγών	Αξία Συναλλαγών	Φύση Συναλλαγής [3]	Είδος Χρηματικού μέσου	Παρατηρήσεις [4]
16/03/2020	ΓΕΚ ΤΕΡΝΑ Α.Ε. ΣΥΜΜΕΤΟΧΩΝ, ΑΚΙΝΗΤΩΝ, ΚΑΤΑΣΚΕΥΩΝ	A	ΠΕΡΔΙΚΑΡΗΣ ΓΕΩΡΓΙΟΣ	Μέλος ΔΣ Μη Εκτελεστικό	Ο Ιδιος	13/03/2020	ΑΞΙΩΝ ΧΑ	5,000	22,150.40	A	Μετοχή	1

Σημειώσεις Γνωστοποιήσεων Συναλλαγών

Για περισσότερες πληροφορίες επί των γνωστοποιήσεων συναλλαγών επισκεφτείτε την ιστοσελίδα <http://athexgroup.gr/el/web/guest/companies-info-trade-notifications>

[1] - Η Ημερομηνία Υποβολής αφορά την Ημερομηνία που η Γνωστοποίηση παρελήφθη από το Χ.Α.

[2] - Λόγος Υποβολής: Α: Πρόσωπο που ασκεί Διευθυντικά καθήκοντα, Β: Πρόσωπο που έχει στενό δεσμό με πρόσωπο που ασκεί Διευθυντικά καθήκοντα.

[3] - Φύση Συναλλαγής: Α: Αγορά, Π: Πώληση.

[4] - Παρατηρήσεις: 1 - Λόγω Συμμετοχής σε ΑΜΚ, 2 - Λόγω Εξάσκησης Δικαιώματος Προαίρεσης αγοράς μετοχών που παρέχεται στο προσωπικό, 3 - Λόγω Δωρεάς, 4 - Λόγω Συγχώνευσης ή Διάσπασης κλπ, 5 - Λόγω Μετατροπής ή Ανταλλαγής Ομολογιών, 6 - Ανταλλαγή Λόγω Προαιρετικής Δημόσιας Πρότασης.

Υποκείμενη Αγορά				Αγορά Παραγώγων													
Ανωτ Τιμή	Κατωτ Τιμή	Τιμή κλεισ.	Μεταβ.	Μήνας Παράδοσης	Ανοιγμα	Ανωτ Τιμή	Κατωτ Τιμή	Τελ Τιμή	Τιμή κλεισ.	Τελευταία ζήτηση	Τελευταία προσφορά	Τιμή Εκκαθάρισης ¹	Υψηλό ζωής	Χαμηλό ζωής	Πράξεις	Όγκος	Ανοικτές θέσεις
FTSE/X.A. Large Cap				(Μονάδα Διαπραγμάτευσης: 1 Μονάδα Δείκτη x 2€, Χρηματικός Διακανονισμός)													
1,387.56	1,178.38	1,194.86	-13.89%	Μάρτιος 2020	1,325.00	1,325.00	1,150.00	1,214.50	1,214.50	---	---	---	2,373.75	---	388	1,416	7,071
				Απρίλιος 2020	1,251.00	1,251.00	1,155.00	1,204.25	1,204.25	---	---	---	2,324.00	---	144	787	812
				Μάιος 2020	---	---	---	---	1,392.50	---	---	---	---	---	---	---	---
				Ιούνιος 2020	---	---	---	---	1,395.00	---	---	---	---	---	---	---	---
				Σεπτέμβριος 2020	---	---	---	---	1,402.25	---	---	---	---	---	---	---	---
				Δεκέμβριος 2020	---	---	---	---	1,409.25	---	---	---	---	---	---	---	---

Σημειώσεις Παραγώγων

Τις τιμές εκκαθάρισης και τις τελικές ανοικτές θέσεις μπορείτε να τις ανακτήσετε στο ακόλουθο path <http://www.helex.gr/el/web/guest/statistics-end-of-day-derivatives>

Υποκείμενη Αγορά				Αγορά Παραγώγων													
Ανωτ Τιμή	Κατωτ Τιμή	Τιμή κλεισ.	Μεταβ.	Μήνας Παράδοσης	Άνοιγμα	Ανωτ Τιμή	Κατωτ Τιμή	Τελ Τιμή	Τιμή κλεισ.	Τελευταία ζήτηση	Τελευταία προσφορά	Τιμή Εκκαθάρισης*	Υψηλό ζωής	Χαμηλό ζωής	Πράξεις	Όγκος	Ανοικτές θέσεις
(Μέγεθος Συμβολαίου: 100 Χρεόγραφα, Φυσική Παράδοση)																	
ALPHA BANK (ΚΟ)				Μάρτιος 2020	0.851	0.851	0.736	0.770	0.770	---	---	---	1.94	---	303	6,333	12,020
0.88	0.75	0.75	-18.30%	Ιούνιος 2020	0.810	0.824	0.751	0.774	0.774	---	---	---	1.58	---	97	1,245	999
				Σεπτέμβριος 2020	---	---	---	---	0.928	---	---	---	---	---	---	---	---
				Δεκέμβριος 2020	---	---	---	---	0.932	---	---	---	---	---	---	---	---
(Μέγεθος Συμβολαίου: 100 Χρεόγραφα, Φυσική Παράδοση)																	
ΑΤΤΙΚΑ BANK Α.Τ.Ε. (ΚΟ)				Μάρτιος 2020	0.160	0.160	0.155	0.155	0.155	---	---	---	0.485	---	6	402	2,326
0.176	0.16	0.163	-12.46%	Ιούνιος 2020	---	---	---	---	0.187	---	---	---	0.271	---	---	---	---
				Σεπτέμβριος 2020	---	---	---	---	0.188	---	---	---	---	---	---	---	---
				Δεκέμβριος 2020	---	---	---	---	0.189	---	---	---	---	---	---	---	---
(Μέγεθος Συμβολαίου: 100 Χρεόγραφα, Φυσική Παράδοση)																	
CENERGY HOLDINGS (ΚΑ)				Μάρτιος 2020	0.610	0.610	0.576	0.608	0.608	---	---	---	1.52	---	69	1,856	3,853
0.63	0.585	0.612	-7.27%	Ιούνιος 2020	0.620	0.620	0.585	0.612	0.612	---	---	---	1.01	---	14	1,221	138
				Σεπτέμβριος 2020	---	---	---	---	0.667	---	---	---	---	---	---	---	---
				Δεκέμβριος 2020	---	---	---	---	0.670	---	---	---	---	---	---	---	---
(Μέγεθος Συμβολαίου: 100 Χρεόγραφα, Φυσική Παράδοση)																	
COCA-COLA HBC AG (ΚΟ)				Μάρτιος 2020	19.54	19.54	17.08	17.50	17.50	---	---	---	34.45	---	10	10	454
20.5	16.63	17.47	-16.93%	Ιούνιος 2020	17.11	17.12	16.96	17.12	17.12	---	---	---	28.10	---	9	11	3
				Σεπτέμβριος 2020	---	---	---	---	21.25	---	---	---	35.15	---	---	---	1
				Δεκέμβριος 2020	---	---	---	---	21.36	---	---	---	---	---	---	---	---
(Μέγεθος Συμβολαίου: 100 Χρεόγραφα, Φυσική Παράδοση)																	
FOURLIS ΣΥΜΜΕΤΟΧΩΝ (ΚΟ)				Μάρτιος 2020	3.48	3.48	3.48	3.48	3.48	---	---	---	5.96	---	2	2	54
3.81	3.42	3.81	-1.04%	Ιούνιος 2020	---	---	---	---	3.87	---	---	---	4.36	---	---	---	6
				Σεπτέμβριος 2020	---	---	---	---	3.89	---	---	---	---	---	---	---	---
				Δεκέμβριος 2020	---	---	---	---	3.91	---	---	---	---	---	---	---	---
(Μέγεθος Συμβολαίου: 100 Χρεόγραφα, Φυσική Παράδοση)																	
INTRACOM HOLDINGS (ΚΟ)				Μάρτιος 2020	0.282	0.299	0.265	0.299	0.299	---	---	---	1.01	---	22	210	2,339
0.32	0.28	0.315	-1.56%	Ιούνιος 2020	---	---	---	---	0.322	---	---	---	0.546	---	---	---	254
				Σεπτέμβριος 2020	---	---	---	---	0.323	---	---	---	---	---	---	---	---
				Δεκέμβριος 2020	---	---	---	---	0.325	---	---	---	---	---	---	---	---
(Μέγεθος Συμβολαίου: 100 Χρεόγραφα, Φυσική Παράδοση)																	
JUMBO (ΚΟ)				Μάρτιος 2020	10.54	11.70	10.20	11.53	11.53	---	---	---	19.47	---	43	49	176
12	10.06	11.4	-9.67%	Ιούνιος 2020	10.56	11.53	10.56	11.53	11.53	---	---	---	16.30	---	5	9	18
				Σεπτέμβριος 2020	---	---	---	---	12.75	---	---	---	---	---	---	---	---
				Δεκέμβριος 2020	---	---	---	---	12.82	---	---	---	---	---	---	---	---

Σημειώσεις Παραγώγων

Τις τιμές εκκαθάρισης και τις τελικές ανοικτές θέσεις μπορείτε να τις ανακτήσετε στο ακόλουθο path <http://www.helex.gr/el/web/guest/statistics-end-of-day-derivatives>

Υποκείμενη Αγορά				Αγορά Παραγώγων										Ανοικτές θέσεις				
Ανωτ Τιμή	Κατωτ Τιμή	Τιμή κλεισ.	Μεταβ.	Μήνας Παράδοσης	Άνοιγμα	Ανωτ Τιμή	Κατωτ Τιμή	Τελ Τιμή	Τιμή κλεισ.	Τελευταία ζήτηση	Τελευταία προσφορά	Τιμή Εκκαθάρισης*	Υψηλό ζωής	Χαμηλό ζωής	Πράξεις	Όγκος	Ανοικτές θέσεις	
LAMDA DEVELOPMENT (ΚΟ)																		(Μέγεθος Συμβολαίου: 106 Χρεόγραφα, Φυσική Παράδοση)
5.12	4.4	4.455	-17.50%	Μάρτιος 2020	4.64	4.88	4.43	4.55	4.55	---	---	---	8.86	4.43	26	78	850	
				Ιούνιος 2020	5.02	5.02	4.48	4.52	4.52	---	---	---	7.22	---	32	97	136	
				Σεπτέμβριος 2020	---	---	---	---	5.46	---	---	---	---	---	---	---	---	
				Δεκέμβριος 2020	---	---	---	---	5.48	---	---	---	---	---	---	---	---	
MARFIN INVESTMENT GROUP (ΚΟ)																		(Μέγεθος Συμβολαίου: 100 Χρεόγραφα, Φυσική Παράδοση)
0.053	0.0485	0.049	-13.12%	Μάρτιος 2020	0.042	0.053	0.041	0.050	0.050	---	---	---	0.131	---	67	7,898	40,700	
				Ιούνιος 2020	0.055	0.055	0.043	0.054	0.054	---	---	---	0.133	---	19	6,757	1,118	
				Σεπτέμβριος 2020	---	---	---	---	0.057	---	---	---	---	---	---	---	---	
				Δεκέμβριος 2020	---	---	---	---	0.057	---	---	---	---	---	---	---	---	
TITAN CEMENT (ΚΑ)																		(Μέγεθος Συμβολαίου: 100 Χρεόγραφα, Φυσική Παράδοση)
9.71	8.8	8.92	-8.14%	Μάρτιος 2020	8.98	9.20	8.90	8.90	8.90	---	---	---	19.50	---	10	26	164	
				Ιούνιος 2020	8.90	9.02	8.90	9.00	9.00	---	---	---	16.40	---	7	14	51	
				Σεπτέμβριος 2020	---	---	---	---	9.81	---	---	---	---	---	---	---	---	
				Δεκέμβριος 2020	---	---	---	---	9.86	---	---	---	---	---	---	---	---	
VIOHALCO SA/NV (ΚΑ)																		(Μέγεθος Συμβολαίου: 100 Χρεόγραφα, Φυσική Παράδοση)
1.69	1.542	1.63	-9.94%	Μάρτιος 2020	1.51	1.68	1.50	1.60	1.60	---	---	---	4.00	---	76	1,062	3,103	
				Ιούνιος 2020	1.64	1.70	1.59	1.63	1.63	---	---	---	2.32	---	11	399	151	
				Σεπτέμβριος 2020	---	---	---	---	1.83	---	---	---	---	---	---	---	---	
				Δεκέμβριος 2020	---	---	---	---	1.84	---	---	---	---	---	---	---	---	
ΑΔΜΗ ΣΥΜΜΕΤΟΧΩΝ Α.Ε. (ΚΟ)																		(Μέγεθος Συμβολαίου: 100 Χρεόγραφα, Φυσική Παράδοση)
1.67	1.57	1.64	-11.35%	Μάρτιος 2020	1.60	1.63	1.51	1.61	1.61	---	---	---	2.80	---	173	2,269	5,218	
				Ιούνιος 2020	1.61	1.65	1.56	1.63	1.63	---	---	---	2.75	---	36	674	824	
				Σεπτέμβριος 2020	---	---	---	---	1.87	---	---	---	---	---	---	---	---	
				Δεκέμβριος 2020	---	---	---	---	1.88	---	---	---	---	---	---	---	---	
ΓΕΚ ΤΕΡΝΑ (ΚΟ)																		(Μέγεθος Συμβολαίου: 100 Χρεόγραφα, Φυσική Παράδοση)
4.3	3.79	3.81	-13.01%	Μάρτιος 2020	3.90	3.99	3.70	3.81	3.81	---	---	---	8.89	---	111	291	3,959	
				Ιούνιος 2020	3.97	3.97	3.80	3.89	3.89	---	---	---	7.26	---	8	73	49	
				Σεπτέμβριος 2020	---	---	---	---	4.43	---	---	---	---	---	---	---	---	
				Δεκέμβριος 2020	---	---	---	---	4.45	---	---	---	---	---	---	---	---	
ΔΕΗ (ΚΟ)																		(Μέγεθος Συμβολαίου: 100 Χρεόγραφα, Φυσική Παράδοση)
1.62	1.52	1.55	-13.89%	Μάρτιος 2020	1.62	1.62	1.47	1.59	1.59	---	---	---	4.39	---	221	2,150	6,210	
				Ιούνιος 2020	1.60	1.60	1.51	1.59	1.59	---	---	---	3.85	---	70	831	1,143	
				Σεπτέμβριος 2020	---	---	---	---	1.82	---	---	---	---	---	---	---	---	
				Δεκέμβριος 2020	---	---	---	---	1.83	---	---	---	---	---	---	---	---	

Σημειώσεις Παραγώγων

Τις τιμές εκκαθάρισης και τις τελικές ανοικτές θέσεις μπορείτε να τις ανακτήσετε στο ακόλουθο path <http://www.helex.gr/el/web/guest/statistics-end-of-day-derivatives>

Υποκείμενη Αγορά				Αγορά Παραγώγων													
Ανωτ Τιμή	Κατωτ Τιμή	Τιμή κλεισ.	Μεταβ.	Μήνας Παράδοσης	Άνοιγμα	Ανωτ Τιμή	Κατωτ Τιμή	Τελ Τιμή	Τιμή κλεισ.	Τελευταία ζήτηση	Τελευταία προσφορά	Τιμή Εκκαθάρισης*	Υψηλό ζωής	Χαμηλό ζωής	Πράξεις	Όγκος	Ανοικτές θέσεις
(Μέγεθος Συμβολαίου: 100 Χρεόγραφα, Φυσική Παράδοση)																	
ΕΘΝΙΚΗ ΤΡΑΠΕΖΑ (ΚΟ)				Μάρτιος 2020	1.08	1.08	0.934	0.970	0.970	---	---	---	3.10	---	296	5,242	11,215
1.052	0.93	0.93	-20.61%	Ιούνιος 2020	0.997	1.02	0.940	0.960	0.960	---	---	---	2.48	---	154	2,447	3,032
				Σεπτέμβριος 2020	---	---	---	---	1.18	---	---	---	---	---	---	---	---
				Δεκέμβριος 2020	---	---	---	---	1.19	---	---	---	---	---	---	---	---
(Μέγεθος Συμβολαίου: 100 Χρεόγραφα, Φυσική Παράδοση)																	
ΕΛΛΑΚΤΩΡ (ΚΟ)				Μάρτιος 2020	0.570	0.574	0.510	0.574	0.574	---	---	---	1.97	---	140	2,538	10,187
0.59	0.529	0.572	-12.27%	Ιούνιος 2020	0.570	0.580	0.528	0.579	0.579	---	---	---	1.52	---	51	980	1,250
				Σεπτέμβριος 2020	---	---	---	---	0.659	---	---	---	---	---	---	---	---
				Δεκέμβριος 2020	---	---	---	---	0.662	---	---	---	---	---	---	---	---
(Μέγεθος Συμβολαίου: 100 Χρεόγραφα, Φυσική Παράδοση)																	
ΕΛΛΗΝ. ΧΡΗΜΑΤΙΣΤΗΡΙΑ-Χ.Α. (ΚΟ)				Μάρτιος 2020	2.94	2.94	2.54	2.64	2.64	---	---	---	5.09	---	42	192	954
2.73	2.575	2.61	-11.22%	Ιούνιος 2020	2.58	2.99	2.57	2.67	2.67	---	---	---	3.93	---	9	155	60
				Σεπτέμβριος 2020	---	---	---	---	2.97	---	---	---	---	---	---	---	---
				Δεκέμβριος 2020	---	---	---	---	2.99	---	---	---	---	---	---	---	---
(Μέγεθος Συμβολαίου: 100 Χρεόγραφα, Φυσική Παράδοση)																	
ΕΛΛΗΝΙΚΑ ΠΕΤΡΕΛΑΙΑ (ΚΟ)				Μάρτιος 2020	4.49	4.60	4.37	4.58	4.58	---	---	---	8.68	---	46	881	1,545
4.88	4.4	4.65	-6.63%	Ιούνιος 2020	4.70	4.70	4.42	4.47	4.47	---	---	---	6.80	---	7	747	110
				Σεπτέμβριος 2020	---	---	---	---	5.03	---	---	---	---	---	---	---	---
				Δεκέμβριος 2020	---	---	---	---	5.06	---	---	---	---	---	---	---	---
(Μέγεθος Συμβολαίου: 100 Χρεόγραφα, Φυσική Παράδοση)																	
ΕΥΔΑΠ (ΚΟ)				Μάρτιος 2020	5.14	5.14	5.00	5.08	5.08	---	---	---	7.80	---	11	115	283
5.3	4.95	5.28	-5.55%	Ιούνιος 2020	5.01	5.02	5.00	5.00	5.00	---	---	---	6.98	---	3	30	59
				Σεπτέμβριος 2020	---	---	---	---	5.65	---	---	---	---	---	---	---	---
				Δεκέμβριος 2020	---	---	---	---	5.68	---	---	---	---	---	---	---	---
(Μέγεθος Συμβολαίου: 100 Χρεόγραφα, Φυσική Παράδοση)																	
ΙΝΤΡΑΛΟΤ (ΚΟ)				Μάρτιος 2020	0.092	0.092	0.081	0.081	0.081	---	---	---	0.415	---	8	184	2,809
0.1	0.085	0.0892	-18.91%	Ιούνιος 2020	0.086	0.086	0.086	0.086	0.086	---	---	---	0.180	---	1	80	32
				Σεπτέμβριος 2020	---	---	---	---	0.111	---	---	---	---	---	---	---	---
				Δεκέμβριος 2020	---	---	---	---	0.112	---	---	---	---	---	---	---	---
(Μέγεθος Συμβολαίου: 100 Χρεόγραφα, Φυσική Παράδοση)																	
ΜΟΤΟΡ ΟΪΛ (ΚΟ)				Μάρτιος 2020	10.98	10.98	10.45	10.88	10.88	---	---	---	21.20	---	29	70	470
11.51	10.5	10.82	-11.31%	Ιούνιος 2020	10.70	10.95	10.31	10.95	10.95	---	---	---	16.33	---	13	44	45
				Σεπτέμβριος 2020	---	---	---	---	12.33	---	---	---	---	---	---	---	---
				Δεκέμβριος 2020	---	---	---	---	12.39	---	---	---	---	---	---	---	---

Σημειώσεις Παραγώγων

Τις τιμές εκκαθάρισης και τις τελικές ανοικτές θέσεις μπορείτε να τις ανακτήσετε στο ακόλουθο path <http://www.helex.gr/el/web/guest/statistics-end-of-day-derivatives>

Υποκείμενη Αγορά				Αγορά Παραγώγων										Ανοικτές θέσεις			
Ανωτ Τιμή	Κατωτ Τιμή	Τιμή κλεισ.	Μεταβ.	Μήνας Παράδοσης	Άνοιγμα	Ανωτ Τιμή	Κατωτ Τιμή	Τελ Τιμή	Τιμή κλεισ.	Τελευταία ζήτηση	Τελευταία προσφορά	Τιμή Εκκαθάρισης*	Υψηλό ζωής	Χαμηλό ζωής	Πράξεις	Όγκος	Ανοικτές θέσεις
(Μέγεθος Συμβολαίου: 100 Χρεόγραφα, Φυσική Παράδοση)																	
ΜΥΤΙΛΗΝΑΙΟΣ (ΚΟ)				Μάρτιος 2020	5.02	5.04	4.80	5.02	5.02	---	---	---	10.42	---	200	1,971	8,109
5.045	4.896	5.01	-7.22%	Ιούνιος 2020	5.04	5.12	4.85	5.00	5.00	---	---	---	9.00	---	57	977	728
				Σεπτέμβριος 2020	---	---	---	---	5.46	---	---	---	---	---	---	---	---
				Δεκέμβριος 2020	---	---	---	---	5.48	---	---	---	---	---	---	---	---
(Μέγεθος Συμβολαίου: 100 Χρεόγραφα, Φυσική Παράδοση)																	
ΟΛΠ (ΚΟ)				Μάρτιος 2020	13.70	14.19	13.66	14.19	14.19	---	---	---	23.08	---	13	29	194
15	12.96	14.48	-5.97%	Ιούνιος 2020	14.28	14.28	13.20	13.80	13.80	---	---	---	19.60	---	11	82	132
				Σεπτέμβριος 2020	---	---	---	---	15.56	---	---	---	---	---	---	---	---
				Δεκέμβριος 2020	---	---	---	---	15.64	---	---	---	---	---	---	---	---
(Μέγεθος Συμβολαίου: 100 Χρεόγραφα, Φυσική Παράδοση)																	
ΟΠΑΠ (ΚΟ)				Μάρτιος 2020	6.90	6.90	5.80	5.95	5.95	---	---	---	12.19	---	67	253	1,054
6.73	5.86	5.86	-22.64%	Ιούνιος 2020	6.30	6.53	5.91	6.00	6.00	---	---	---	8.99	---	50	256	102
				Σεπτέμβριος 2020	---	---	---	---	7.65	---	---	---	---	---	---	---	---
				Δεκέμβριος 2020	---	---	---	---	7.69	---	---	---	---	---	---	---	---
(Μέγεθος Συμβολαίου: 100 Χρεόγραφα, Φυσική Παράδοση)																	
ΟΤΕ (ΚΟ)				Μάρτιος 2020	9.80	9.80	8.98	9.38	9.38	---	---	---	14.50	---	107	1,608	2,255
9.82	9.01	9.255	-10.41%	Ιούνιος 2020	9.42	9.69	9.00	9.50	9.50	---	---	---	12.80	---	37	1,398	67
				Σεπτέμβριος 2020	---	---	---	---	10.44	---	---	---	---	---	---	---	---
				Δεκέμβριος 2020	---	---	---	---	10.49	---	---	---	---	---	---	---	---
(Μέγεθος Συμβολαίου: 100 Χρεόγραφα, Φυσική Παράδοση)																	
ΠΕΙΡΑΙΩΣ ΤΡΑΠΕΖΑ (ΚΟ)				Μάρτιος 2020	1.06	1.07	0.920	1.03	1.03	---	---	---	3.43	---	337	5,728	9,893
1.12	0.949	1.006	-17.88%	Ιούνιος 2020	1.02	1.08	0.940	1.02	1.02	---	---	---	2.14	---	59	748	691
				Σεπτέμβριος 2020	---	---	---	---	1.24	---	---	---	---	---	---	---	---
				Δεκέμβριος 2020	---	---	---	---	1.24	---	---	---	---	---	---	---	---
(Μέγεθος Συμβολαίου: 100 Χρεόγραφα, Φυσική Παράδοση)																	
ΤΕΡΝΑ ΕΝΕΡΓΕΙΑΚΗ (ΚΟ)				Μάρτιος 2020	5.78	5.80	5.53	5.74	5.74	---	---	---	8.32	5.53	30	634	1,114
5.9	5.44	5.78	-5.71%	Ιούνιος 2020	5.86	5.86	5.51	5.76	5.76	---	---	---	7.01	---	18	878	2,060
				Σεπτέμβριος 2020	---	---	---	---	6.19	---	---	---	---	---	---	---	---
				Δεκέμβριος 2020	---	---	---	---	6.23	---	---	---	---	---	---	---	---
(Μέγεθος Συμβολαίου: 102 Χρεόγραφα, Φυσική Παράδοση)																	
ΤΡΑΠΕΖΑ EUROBANK ERGASIAS (ΚΟ)				Μάρτιος 2020	0.360	0.386	0.360	0.373	0.373	---	---	---	0.935	---	175	5,014	21,797
0.39	0.365	0.38	-10.12%	Ιούνιος 2020	0.372	0.399	0.370	0.381	0.381	---	---	---	0.820	---	80	3,155	1,763
				Σεπτέμβριος 2020	---	---	---	---	0.427	---	---	---	---	---	---	---	---
				Δεκέμβριος 2020	---	---	---	---	0.429	---	---	---	---	---	---	---	---

Σημειώσεις Παραγώγων

Τις τιμές εκκαθάρισης και τις τελικές ανοικτές θέσεις μπορείτε να τις ανακτήσετε στο ακόλουθο path <http://www.helex.gr/el/web/guest/statistics-end-of-day-derivatives>

FTSE/X.A. Large Cap

(Μονάδα Διαπραγμάτευσης: 1 Μονάδα Δείκτη x 2€ - Τρόπος Εξάσκησης: Ευρωπαϊκός, Χρηματικός Διακανονισμός)

Τιμή Εξάσκησης	Δικαιώματα Αγοράς														Δικαιώματα Πώλησης														Τιμή Εξάσκησης				
	Μάρτιος 2020							Απρίλιος 2020							Λοιποί Μήνες		Μάρτιος 2020							Απρίλιος 2020							Λοιποί Μήνες		
	Ανοιγμα	Ανιπ. Τιμή	Καπιτ. Τιμή	Τελ. Τιμή	Τιμή κλεισ.	Όγκος	Ανοικτές θέσεις	Ανοιγμα	Ανιπ. Τιμή	Καπιτ. Τιμή	Τελ. Τιμή	Τιμή κλεισ.	Όγκος	Ανοικτές θέσεις	Όγκος	Ανοικτές θέσεις	Ανοιγμα	Ανιπ. Τιμή	Καπιτ. Τιμή	Τελ. Τιμή	Τιμή κλεισ.	Όγκος	Ανοικτές θέσεις	Ανοιγμα	Ανιπ. Τιμή	Καπιτ. Τιμή	Τελ. Τιμή	Τιμή κλεισ.		Όγκος	Ανοικτές θέσεις	Όγκος	Ανοικτές θέσεις
1,225	0.00	0.00	0.00	-	161.00	-	-	0.00	0.00	0.00	-	200.00	-	-			0.00	0.00	0.00	-	6.90	-	-	0.00	0.00	0.00	-	48.50	-	-			1,225
1,250	0.00	0.00	0.00	-	140.00	-	-	0.00	0.00	0.00	-	184.00	-	-			0.00	0.00	0.00	-	10.50	-	-	0.00	0.00	0.00	-	57.00	-	-			1,250
1,275	0.00	0.00	0.00	-	120.00	-	-	0.00	0.00	0.00	-	169.00	-	-			0.00	0.00	0.00	-	15.50	-	-	0.00	0.00	0.00	-	66.50	-	-			1,275
1,300	0.00	0.00	0.00	-	101.00	-	-	0.00	0.00	0.00	-	154.00	-	-			0.00	0.00	0.00	-	21.75	-	-	0.00	0.00	0.00	-	77.00	-	-			1,300
1,325	0.00	0.00	0.00	-	84.50	-	20	0.00	0.00	0.00	-	140.00	-	-			149.00	0.00	149.00	149.00	149.00	1	41	0.00	0.00	0.00	-	88.00	-	11			1,325
1,350	0.00	0.00	0.00	-	69.50	-	-	0.00	0.00	0.00	-	127.00	-	-			0.00	0.00	0.00	-	39.75	-	20	0.00	0.00	0.00	-	100.00	-	-			1,350
1,375	0.00	0.00	0.00	-	56.00	-	-	0.00	0.00	0.00	-	115.00	-	1			0.00	0.00	0.00	-	51.50	-	20	0.00	0.00	0.00	-	113.00	-	20			1,375
1,400	0.00	0.00	0.00	-	44.50	-	17	0.00	0.00	0.00	-	104.00	-	-			208.00	0.00	208.00	208.00	208.00	1	21	0.00	0.00	0.00	-	127.00	-	20			1,400
1,425	0.00	0.00	0.00	-	35.00	-	22	0.00	0.00	0.00	-	94.00	-	-			0.00	0.00	0.00	-	80.50	-	20	0.00	0.00	0.00	-	142.00	-	-			1,425
1,450	0.00	0.00	0.00	-	27.00	-	3	0.00	0.00	0.00	-	84.50	-	-			0.00	0.00	0.00	-	97.50	-	-	0.00	0.00	0.00	-	157.00	-	-			1,450
1,475	0.00	0.00	0.00	-	20.50	-	-	0.00	0.00	0.00	-	76.00	-	-			0.00	0.00	0.00	-	116.00	-	-	0.00	0.00	0.00	-	173.00	-	-			1,475
1,500	0.00	0.00	0.00	-	15.25	-	1	0.00	0.00	0.00	-	68.00	-	-			0.00	0.00	0.00	-	136.00	-	-	0.00	0.00	0.00	-	190.00	-	-			1,500
1,525	0.00	0.00	0.00	-	11.25	-	-	0.00	0.00	0.00	-	60.50	-	20			0.00	0.00	0.00	-	157.00	-	1	0.00	0.00	0.00	-	208.00	-	-			1,525
1,550	0.00	0.00	0.00	-	8.20	-	5	0.00	0.00	0.00	-	54.00	-	1			0.00	0.00	0.00	-	179.00	-	33	0.00	0.00	0.00	-	227.00	-	-			1,550
1,575	0.00	0.00	0.00	-	5.80	-	51	0.00	0.00	0.00	-	48.25	-	-			0.00	0.00	0.00	-	201.00	-	2	0.00	0.00	0.00	-	246.00	-	20			1,575
1,600	0.00	0.00	0.00	-	4.10	-	1	0.00	0.00	0.00	-	42.75	-	-			406.00	0.00	406.00	406.00	406.00	1	44	0.00	0.00	0.00	-	265.00	-	20			1,600
1,625	0.00	0.00	0.00	-	2.90	-	30	0.00	0.00	0.00	-	38.00	-	3			0.00	0.00	0.00	-	248.00	-	40	0.00	0.00	0.00	-	285.00	-	1			1,625
1,650	0.00	0.00	0.00	-	2.00	-	46	0.00	0.00	0.00	-	33.50	-	7			0.00	0.00	0.00	-	272.00	-	20	0.00	0.00	0.00	-	306.00	-	20			1,650
1,675	0.00	0.00	0.00	-	1.30	-	-	0.00	0.00	0.00	-	29.50	-	1			0.00	0.00	0.00	-	297.00	-	-	0.00	0.00	0.00	-	327.00	-	-			1,675
1,700	0.00	0.00	0.00	-	0.88	-	10	0.00	0.00	0.00	-	26.00	-	1			0.00	0.00	0.00	-	321.00	-	-	0.00	0.00	0.00	-	348.00	-	-			1,700
1,725	0.00	0.00	0.00	-	0.58	-	-	0.00	0.00	0.00	-	23.00	-	-			0.00	0.00	0.00	-	346.00	-	-	0.00	0.00	0.00	-	370.00	-	-			1,725
1,750	0.00	0.00	0.00	-	0.38	-	22	0.00	0.00	0.00	-	20.25	-	1			0.00	0.00	0.00	-	371.00	-	1	0.00	0.00	0.00	-	392.00	-	20			1,750
1,775	0.00	0.00	0.00	-	0.24	-	56	0.00	0.00	0.00	-	17.75	-	-			0.00	0.00	0.00	-	396.00	-	4	0.00	0.00	0.00	-	415.00	-	-			1,775
1,800	0.00	0.00	0.00	-	0.15	-	10	0.00	0.00	0.00	-	15.50	-	10			0.00	0.00	0.00	-	420.00	-	3	0.00	0.00	0.00	-	437.00	-	-			1,800
1,825	0.00	0.00	0.00	-	0.10	-	52	0.00	0.00	0.00	-	13.50	-	-			0.00	0.00	0.00	-	445.00	-	20	0.00	0.00	0.00	-	460.00	-	40			1,825
1,850	0.00	0.00	0.00	-	0.06	-	20	0.00	0.00	0.00	-	11.75	-	60			0.00	0.00	0.00	-	470.00	-	2	0.00	0.00	0.00	-	484.00	-	-			1,850
1,875	0.00	0.00	0.00	-	0.04	-	20	0.00	0.00	0.00	-	10.25	-	20			0.00	0.00	0.00	-	495.00	-	5	0.00	0.00	0.00	-	507.00	-	-			1,875
1,900	0.00	0.00	0.00	-	0.02	-	29	0.00	0.00	0.00	-	9.00	-	40			0.00	0.00	0.00	-	520.00	-	15	0.00	0.00	0.00	-	531.00	-	41			1,900
1,925	0.00	0.00	0.00	-	0.01	-	21	0.00	0.00	0.00	-	7.80	-	40			0.00	0.00	0.00	-	545.00	-	20	0.00	0.00	0.00	-	555.00	-	-			1,925
1,950	0.00	0.00	0.00	-	0.01	-	11	0.00	0.00	0.00	-	6.80	-	40			0.00	0.00	0.00	-	570.00	-	20	0.00	0.00	0.00	-	578.00	-	40			1,950
1,975	0.00	0.00	0.00	-	0.01	-	8	0.00	0.00	0.00	-	5.90	-	60			0.00	0.00	0.00	-	595.00	-	44	0.00	0.00	0.00	-	602.00	-	60			1,975
2,000	0.00	0.00	0.00	-	0.01	-	121	0.00	0.00	0.00	-	5.10	-	80			0.00	0.00	0.00	-	620.00	-	40	0.00	0.00	0.00	-	627.00	-	20			2,000
2,050	0.00	0.00	0.00	-	0.01	-	110	0.00	0.00	0.00	-	3.80	-	61			0.00	0.00	0.00	-	670.00	-	20	0.00	0.00	0.00	-	675.00	-	-			2,050
2,100	0.00	0.00	0.00	-	0.01	-	93	0.00	0.00	0.00	-	2.80	-	40			0.00	0.00	0.00	-	720.00	-	31	0.00	0.00	0.00	-	724.00	-	21			2,100
2,150	0.00	0.00	0.00	-	0.01	-	102	0.00	0.00	0.00	-	2.10	-	-			0.00	0.00	0.00	-	770.00	-	20	0.00	0.00	0.00	-	773.00	-	20			2,150
2,200	0.00	0.00	0.00	-	0.01	-	120	0.00	0.00	0.00	-	1.60	-	-			0.00	0.00	0.00	-	820.00	-	116	0.00	0.00	0.00	-	823.00	-	20			2,200

FTSE/X.A. Large Cap

(Μονάδα Διαπραγμάτευσης: 1 Μονάδα Δείκτη x 2€ - Τρόπος Εξάσκησης: Ευρωπαϊκός, Χρηματικός Διακανονισμός)

Τιμή Εξάσκησης	Δικαιώματα Αγοράς														Δικαιώματα Πώλησης																		
	Μάρτιος 2020							Απρίλιος 2020							Λοιποί Μήνες		Μάρτιος 2020							Απρίλιος 2020							Λοιποί Μήνες		Τιμή Εξάσκησης
	Άνοιγμα	Ανιψ. Τιμή	Κατωτ. Τιμή	Τελ. Τιμή	Τιμή κλεισ.	Όγκος	Ανοικτές θέσεις	Άνοιγμα	Ανιψ. Τιμή	Κατωτ. Τιμή	Τελ. Τιμή	Τιμή κλεισ.	Όγκος	Ανοικτές θέσεις	Όγκος	Ανοικτές θέσεις	Άνοιγμα	Ανιψ. Τιμή	Κατωτ. Τιμή	Τελ. Τιμή	Τιμή κλεισ.	Όγκος	Ανοικτές θέσεις	Άνοιγμα	Ανιψ. Τιμή	Κατωτ. Τιμή	Τελ. Τιμή	Τιμή κλεισ.	Όγκος	Ανοικτές θέσεις	Όγκος	Ανοικτές θέσεις	
2,250	0.00	0.00	0.00	-	0.01	-	137	0.00	0.00	0.00	-	1.20	-	-			0.00	0.00	0.00	-	870.00	-	25	0.00	0.00	0.00	-	872.00	-	-			
2,300	0.00	0.00	0.00	-	0.01	-	37	0.00	0.00	0.00	-	0.85	-	-			0.00	0.00	0.00	-	920.00	-	122	0.00	0.00	0.00	-	922.00	-	-			2,300
2,350	0.00	0.00	0.00	-	0.01	-	228	0.00	0.00	0.00	-	0.62	-	-			0.00	0.00	0.00	-	970.00	-	20	0.00	0.00	0.00	-	972.00	-	-			2,350
2,400	0.00	0.00	0.00	-	0.01	-	42	0.00	0.00	0.00	-	0.46	-	-			0.00	0.00	0.00	-	1,020.00	-	22	0.00	0.00	0.00	-	1,021.00	-	-			2,400
2,450	0.00	0.00	0.00	-	0.01	-	20	0.00	0.00	0.00	-	0.33	-	-			0.00	0.00	0.00	-	1,070.00	-	-	0.00	0.00	0.00	-	1,071.00	-	-			2,450
2,500	0.00	0.00	0.00	-	0.01	-	-	0.00	0.00	0.00	-	0.24	-	-			0.00	0.00	0.00	-	1,120.00	-	-	0.00	0.00	0.00	-	1,121.00	-	-			2,500
2,550	0.00	0.00	0.00	-	0.01	-	-	0.00	0.00	0.00	-	0.18	-	-			0.00	0.00	0.00	-	1,170.00	-	-	0.00	0.00	0.00	-	1,171.00	-	-			2,550
2,600	0.00	0.00	0.00	-	0.01	-	-	0.00	0.00	0.00	-	0.13	-	-			0.00	0.00	0.00	-	1,220.00	-	-	0.00	0.00	0.00	-	1,221.00	-	-			2,600
Σύνολα:						0	1,465						0	486	0	0							3	812					0	394	0	0	
Αριθμός Πράξεων:						0							0		0								3					0		0			

ALPHA BANK (KO)

(Μέγεθος Συμβολαίου: 100 Χρεόγραφα, Τρόπος Εξάσκησης: Αμερικάνικος, Φυσική Παράδοση)

Τιμή Εξάσκησης	Δικαιώματα Αγοράς												Δικαιώματα Πώλησης																	
	Μάρτιος 2020						Απρίλιος 2020						Λοιποί Μήνες		Μάρτιος 2020						Απρίλιος 2020						Λοιποί Μήνες		Τιμή Εξάσκησης	
	Άνοιγμα	Ανιψ. Τιμή	Κατωτ. Τιμή	Τελ. Τιμή	Τιμή κλεισ.	Όγκος	Άνοιγ. θέσεις	Άνοιγμα	Ανιψ. Τιμή	Κατωτ. Τιμή	Τελ. Τιμή	Τιμή κλεισ.	Όγκος	Άνοιγ. θέσεις	Όγκος	Άνοιγ. θέσεις	Άνοιγμα	Ανιψ. Τιμή	Κατωτ. Τιμή	Τελ. Τιμή	Τιμή κλεισ.	Όγκος	Άνοιγ. θέσεις	Όγκος	Άνοιγ. θέσεις					
0.600	0.000	0.000	0.000	0.318	-	-	0.000	0.000	0.000	0.319	-	-	0.000	0.000	0.000	0.000	0.000	0.000	0.000	0.001	-	-	0.000	0.000	0.000	0.001	-	-		0.006
0.650	0.000	0.000	0.000	0.268	-	-	0.000	0.000	0.000	0.270	-	-	0.000	0.000	0.000	0.001	-	-	0.000	0.000	0.000	0.001	-	-	0.000	0.000	0.000	0.001	-	0.007
0.700	0.000	0.000	0.000	0.219	-	-	0.000	0.000	0.000	0.223	-	-	0.000	0.000	0.000	0.001	-	-	0.000	0.000	0.000	0.004	-	-	0.000	0.000	0.000	0.004	-	0.007
0.750	0.000	0.000	0.000	0.172	-	-	0.000	0.000	0.000	0.178	-	-	0.000	0.000	0.000	0.003	-	-	0.000	0.000	0.000	0.009	-	-	0.000	0.000	0.000	0.009	-	0.008
0.800	0.000	0.000	0.000	0.128	-	-	0.000	0.000	0.000	0.138	-	-	0.000	0.000	0.000	0.010	-	-	0.000	0.000	0.000	0.019	-	-	0.000	0.000	0.000	0.019	-	0.008
0.850	0.000	0.000	0.000	0.090	-	-	0.000	0.000	0.000	0.104	-	-	0.000	0.000	0.000	0.022	-	-	0.000	0.000	0.000	0.034	-	-	0.000	0.000	0.000	0.034	-	0.009
0.900	0.000	0.000	0.000	0.060	-	-	0.000	0.000	0.000	0.075	-	-	0.000	0.000	0.000	0.041	-	-	0.000	0.000	0.000	0.055	-	-	0.000	0.000	0.000	0.055	-	0.009
0.950	0.000	0.000	0.000	0.037	-	-	0.000	0.000	0.000	0.052	-	-	0.000	0.000	0.000	0.068	-	-	0.000	0.000	0.000	0.083	-	-	0.000	0.000	0.000	0.083	-	0.010
1.000	0.000	0.000	0.000	0.021	-	-	0.000	0.000	0.000	0.035	-	30	0.000	0.000	0.000	0.103	-	-	0.000	0.000	0.000	0.116	-	-	0.000	0.000	0.000	0.116	-	0.010
1.100	0.000	0.000	0.000	0.006	-	10	0.000	0.000	0.000	0.015	-	-	0.000	0.000	0.000	0.188	-	-	0.000	0.000	0.000	0.195	-	-	0.000	0.000	0.000	0.195	-	0.011
1.200	0.000	0.000	0.000	0.001	-	-	0.000	0.000	0.000	0.005	-	-	0.000	0.000	0.000	0.283	-	-	0.000	0.000	0.000	0.286	-	-	0.000	0.000	0.000	0.286	-	0.012
1.300	0.000	0.000	0.000	0.002	-	-	0.000	0.000	0.000	0.002	-	-	0.000	0.000	0.000	0.382	-	-	0.000	0.000	0.000	0.383	-	-	0.000	0.000	0.000	0.383	-	0.013
1.400	0.000	0.000	0.000	0.001	-	-	0.000	0.000	0.000	0.001	-	-	0.000	0.000	0.000	0.482	-	-	0.000	0.000	0.000	0.482	-	-	0.000	0.000	0.000	0.482	-	0.014
1.500	0.000	0.000	0.000	0.004	-	-	0.000	0.000	0.000	0.001	-	-	0.000	0.000	0.000	0.582	-	-	0.000	0.000	0.000	0.582	-	-	0.000	0.000	0.000	0.582	-	0.015
1.600	0.000	0.000	0.000	0.001	-	-	0.000	0.000	0.000	0.003	-	-	0.000	0.000	0.000	0.682	-	-	0.000	0.000	0.000	0.682	-	-	0.000	0.000	0.000	0.682	-	0.016
1.700	0.000	0.000	0.000	0.003	-	-	0.000	0.000	0.000	0.001	-	-	0.000	0.000	0.000	0.782	-	-	0.000	0.000	0.000	0.782	-	-	0.000	0.000	0.000	0.782	-	0.017
1.800	0.000	0.000	0.000	0.001	-	40	0.000	0.000	0.000	0.001	-	10	0.000	0.000	0.000	0.882	-	-	0.000	0.000	0.000	0.882	-	-	0.000	0.000	0.000	0.882	-	0.018
1.900	0.000	0.000	0.000	0.001	-	-	0.000	0.000	0.000	0.001	-	-	0.000	0.000	0.000	0.982	-	-	0.000	0.000	0.000	0.982	-	-	0.000	0.000	0.000	0.982	-	0.019
2.000	0.000	0.000	0.000	0.001	-	-	0.000	0.000	0.000	0.001	-	-	0.000	0.000	0.000	1.08	-	-	0.000	0.000	0.000	1.08	-	-	0.000	0.000	0.000	1.08	-	0.020
2.200	0.000	0.000	0.000	0.001	-	-	0.000	0.000	0.000	0.003	-	-	0.000	0.000	0.000	1.28	-	-	0.000	0.000	0.000	1.28	-	-	0.000	0.000	0.000	1.28	-	0.022
2.400	0.000	0.000	0.000	0.002	-	-	0.000	0.000	0.000	0.001	-	-	0.000	0.000	0.000	1.48	-	-	0.000	0.000	0.000	1.48	-	-	0.000	0.000	0.000	1.48	-	0.024
2.600	0.000	0.000	0.000	0.001	-	-	0.000	0.000	0.000	0.001	-	-	0.000	0.000	0.000	1.68	-	-	0.000	0.000	0.000	1.68	-	-	0.000	0.000	0.000	1.68	-	0.026
2.800	0.000	0.000	0.000	0.001	-	-	0.000	0.000	0.000	0.001	-	-	0.000	0.000	0.000	1.88	-	-	0.000	0.000	0.000	1.88	-	-	0.000	0.000	0.000	1.88	-	0.028
Σύνολα:					0	50						0	40	0	0							0	10	0	0					
Αριθμός Πράξεων:					0							0		0								0.00			0				0	

ΔΕΗ (ΚΟ)

(Μέγεθος Συμβολαίου: 100 Χρέογραφα, Τρόπος Εξάσκησης: Αμερικάνικος, Φυσική Παράδοση)

Τιμή Εξάσκησης	Δικαιώματα Αγοράς												Δικαιώματα Πώλησης																
	Μάρτιος 2020				Απρίλιος 2020				Λοιποί Μήνες				Μάρτιος 2020				Απρίλιος 2020				Λοιποί Μήνες								
	Άνοιγμα	Ανιτ Τιμή	Κατωτ Τιμή	Τελ Τιμή	Τιμή κλεισ.	Όγκος	Ανοικτές θέσεις	Άνοιγμα	Ανιτ Τιμή	Κατωτ Τιμή	Τελ Τιμή	Τιμή κλεισ.	Όγκος	Ανοικτές θέσεις	Όγκος	Ανοικτές θέσεις	Άνοιγμα	Ανιτ Τιμή	Κατωτ Τιμή	Τελ Τιμή	Τιμή κλεισ.	Όγκος	Ανοικτές θέσεις	Όγκος	Ανοικτές θέσεις	Τιμή Εξάσκησης			
0.900	0.000	0.000	0.000	0.900	-	-										0.000	0.000	0.000	0.001	-	-							0.009	
0.950	0.000	0.000	0.000	0.850	-	-										0.000	0.000	0.000	0.001	-	-							0.010	
1.000	0.000	0.000	0.000	0.800	-	-										0.000	0.000	0.000	0.001	-	-							0.010	
1.100	0.000	0.000	0.000	0.700	-	-										0.000	0.000	0.000	0.001	-	-							0.011	
1.200	0.000	0.000	0.000	0.600	-	-										0.000	0.000	0.000	0.001	-	-							0.012	
1.300	0.000	0.000	0.000	0.501	-	-	0.000	0.000	0.000		0.504	-	-			0.000	0.000	0.000	0.001	-	-	0.000	0.000	0.000		0.002	-	-	0.013
1.400	0.000	0.000	0.000	0.401	-	-	0.000	0.000	0.000		0.409	-	-			0.000	0.000	0.000	0.001	-	-	0.000	0.000	0.000		0.007	-	-	0.014
1.500	0.000	0.000	0.000	0.302	-	-	0.000	0.000	0.000		0.320	-	-			0.000	0.000	0.000	0.001	-	-	0.000	0.000	0.000		0.017	-	-	0.015
1.600	0.000	0.000	0.000	0.207	-	-	0.000	0.000	0.000		0.241	-	-			0.000	0.000	0.000	0.006	-	-	0.000	0.000	0.000		0.038	-	-	0.016
1.700	0.000	0.000	0.000	0.124	-	-	0.000	0.000	0.000		0.173	-	-			0.000	0.000	0.000	0.024	-	-	0.000	0.000	0.000		0.070	-	-	0.017
1.800	0.000	0.000	0.000	0.063	-	-	0.000	0.000	0.000		0.118	-	-			0.000	0.000	0.000	0.062	-	-	0.000	0.000	0.000		0.115	-	-	0.018
1.900	0.000	0.000	0.000	0.027	-	-	0.000	0.000	0.000		0.078	-	-			0.000	0.000	0.000	0.126	-	-	0.000	0.000	0.000		0.175	-	-	0.019
2.000	0.000	0.000	0.000	0.009	-	-	0.000	0.000	0.000		0.050	-	5			0.000	0.000	0.000	0.209	-	-	0.000	0.000	0.000		0.246	-	-	0.020
2.200	0.000	0.000	0.000	0.001	-	-	0.000	0.000	0.000		0.018	-	-			0.000	0.000	0.000	0.400	-	-	0.600	0.600	0.600	0.600	0.600	10	10	0.022
2.400	0.000	0.000	0.000	0.001	-	50	0.000	0.000	0.000		0.005	-	5			0.000	0.000	0.000	0.600	-	-	0.000	0.000	0.000		0.603	-	-	0.024
2.600	0.000	0.000	0.000	0.003	-	-	0.000	0.000	0.000		0.001	-	-			0.000	0.000	0.000	0.800	-	-	0.000	0.000	0.000		0.800	-	-	0.026
2.800	0.000	0.000	0.000	0.039	-	-	0.000	0.000	0.000		0.006	-	-			0.000	0.000	0.000	1.00	-	-	0.000	0.000	0.000		1.00	-	-	0.028
3.000	0.000	0.000	0.000	0.001	-	25	0.000	0.000	0.000		0.001	-	2			0.000	0.000	0.000	1.20	-	-	0.000	0.000	0.000		1.20	-	-	0.030
3.200	0.000	0.000	0.000	0.001	-	70	0.000	0.000	0.000		0.001	-	1			0.000	0.000	0.000	1.40	-	-	0.000	0.000	0.000		1.40	-	-	0.032
3.400	0.000	0.000	0.000	0.028	-	-	0.000	0.000	0.000		0.010	-	-			0.000	0.000	0.000	1.60	-	-	0.000	0.000	0.000		1.60	-	-	0.034
3.600	0.000	0.000	0.000	0.009	-	-	0.000	0.000	0.000		0.004	-	-			0.000	0.000	0.000	1.80	-	-	0.000	0.000	0.000		1.80	-	-	0.036
3.800	0.000	0.000	0.000	0.002	-	-	0.000	0.000	0.000		0.001	-	-			0.000	0.000	0.000	2.00	-	-	0.000	0.000	0.000		2.00	-	-	0.038
4.000	0.000	0.000	0.000	0.002	-	-	0.000	0.000	0.000		0.001	-	-			0.000	0.000	0.000	2.20	-	-	0.000	0.000	0.000		2.20	-	-	0.040
4.400	0.000	0.000	0.000	0.001	-	15	0.000	0.000	0.000		0.001	-	-			0.000	0.000	0.000	2.60	-	-	0.000	0.000	0.000		2.60	-	-	0.044
4.800	0.000	0.000	0.000	0.001	-	245	0.000	0.000	0.000		0.001	-	-			0.000	0.000	0.000	3.00	-	-	0.000	0.000	0.000		3.00	-	-	0.048
5.200	0.000	0.000	0.000	0.002	-	-	0.000	0.000	0.000		0.002	-	-			0.000	0.000	0.000	3.40	-	-	0.000	0.000	0.000		3.40	-	-	0.052
5.600	0.000	0.000	0.000	0.001	-	-	0.000	0.000	0.000		0.004	-	-			0.000	0.000	0.000	3.80	-	-	0.000	0.000	0.000		3.80	-	-	0.056
6.000	0.000	0.000	0.000	0.001	-	-	0.000	0.000	0.000		0.001	-	-			0.000	0.000	0.000	4.20	-	-	0.000	0.000	0.000		4.20	-	-	0.060
6.400	0.000	0.000	0.000	0.001	-	-	0.000	0.000	0.000		0.001	-	-			0.000	0.000	0.000	4.60	-	-	0.000	0.000	0.000		4.60	-	-	0.064
Σύνολα:						0							13		0														0
Αριθμός Πράξεων:						0							0		0														0

ΕΘΝΙΚΗ ΤΡΑΠΕΖΑ (ΚΟ)

(Μέγεθος Συμβολαίου: 100 Χρέεγραφα, Τρόπος Εξάσκησης: Αμερικάνικος, Φυσική Παράδοση)

Τιμή Εξάσκησης	Δικαιώματα Αγοράς												Δικαιώματα Πώλησης															
	Μάρτιος 2020				Απρίλιος 2020				Λοιποί Μήνες				Μάρτιος 2020				Απρίλιος 2020				Λοιποί Μήνες							
	Άνοιγμα	Ανιγτ Τιμή	Κατωτ Τιμή	Τελ Τιμή	Τιμή κλεισ.	Όγκος	Ανοικτές θέσεις	Άνοιγμα	Ανιγτ Τιμή	Κατωτ Τιμή	Τελ Τιμή	Τιμή κλεισ.	Όγκος	Ανοικτές θέσεις	Όγκος	Ανοικτές θέσεις	Άνοιγμα	Ανιγτ Τιμή	Κατωτ Τιμή	Τελ Τιμή	Τιμή κλεισ.	Όγκος	Ανοικτές θέσεις	Όγκος	Ανοικτές θέσεις	Τιμή Εξάσκησης		
0.800	0.000	0.000	0.000	0.370	-	-	0.000	0.000	0.000	0.372	-	-				0.000	0.000	0.000	0.001	-	-	0.000	0.000	0.000	0.001	-	-	0.008
0.850	0.000	0.000	0.000	0.320	-	-	0.000	0.000	0.000	0.323	-	-				0.000	0.000	0.000	0.001	-	-	0.000	0.000	0.000	0.002	-	-	0.009
0.900	0.000	0.000	0.000	0.271	-	-	0.000	0.000	0.000	0.276	-	-				0.000	0.000	0.000	0.001	-	-	0.000	0.000	0.000	0.004	-	-	0.009
0.950	0.000	0.000	0.000	0.223	-	-	0.000	0.000	0.000	0.230	-	-				0.000	0.000	0.000	0.002	-	-	0.000	0.000	0.000	0.008	-	-	0.010
1.000	0.000	0.000	0.000	0.177	-	-	0.000	0.000	0.000	0.188	-	-				0.000	0.000	0.000	0.006	-	-	0.000	0.000	0.000	0.016	-	-	0.010
1.100	0.000	0.000	0.000	0.098	-	-	0.000	0.000	0.000	0.116	-	-				0.000	0.000	0.000	0.027	-	-	0.000	0.000	0.000	0.044	-	-	0.011
1.200	0.000	0.000	0.000	0.045	-	-	0.000	0.000	0.000	0.065	-	-				0.000	0.000	0.000	0.074	-	-	0.000	0.000	0.000	0.093	-	-	0.012
1.300	0.000	0.000	0.000	0.016	-	-	0.000	0.000	0.000	0.033	-	-				0.000	0.000	0.000	0.146	-	-	0.000	0.000	0.000	0.161	-	-	0.013
1.400	0.000	0.000	0.000	0.005	-	-	0.000	0.000	0.000	0.015	-	-				0.000	0.000	0.000	0.235	-	-	0.000	0.000	0.000	0.243	-	-	0.014
1.500	0.000	0.000	0.000	0.001	-	-	0.000	0.000	0.000	0.006	-	-				0.000	0.000	0.000	0.331	-	-	0.000	0.000	0.000	0.335	-	-	0.015
1.600	0.000	0.000	0.000	0.013	-	-	0.000	0.000	0.000	0.002	-	-				0.000	0.000	0.000	0.430	-	-	0.000	0.000	0.000	0.431	-	-	0.016
1.700	0.000	0.000	0.000	0.004	-	-	0.000	0.000	0.000	0.001	-	-				0.000	0.000	0.000	0.530	-	-	0.000	0.000	0.000	0.530	-	-	0.017
1.800	0.000	0.000	0.000	0.001	-	-	0.000	0.000	0.000	0.007	-	-				0.000	0.000	0.000	0.630	-	-	0.000	0.000	0.000	0.630	-	-	0.018
1.900	0.000	0.000	0.000	0.002	-	-	0.000	0.000	0.000	0.001	-	1				0.000	0.000	0.000	0.730	-	-	0.000	0.000	0.000	0.730	-	-	0.019
2.000	0.000	0.000	0.000	0.008	-	-	0.000	0.000	0.000	0.001	-	-				0.000	0.000	0.000	0.830	-	-	0.000	0.000	0.000	0.830	-	-	0.020
2.200	0.000	0.000	0.000	0.001	-	-	0.000	0.000	0.000	0.001	-	-				0.000	0.000	0.000	1.03	-	-	0.000	0.000	0.000	1.03	-	-	0.022
2.400	0.000	0.000	0.000	0.001	-	-	0.000	0.000	0.000	0.001	-	1				0.000	0.000	0.000	1.23	-	3	0.000	0.000	0.000	1.23	-	-	0.024
2.600	0.000	0.000	0.000	0.002	-	-	0.000	0.000	0.000	0.001	-	50				0.000	0.000	0.000	1.43	-	-	0.000	0.000	0.000	1.43	-	-	0.026
2.800	0.000	0.000	0.000	0.001	-	-	0.000	0.000	0.000	0.001	-	10				0.000	0.000	0.000	1.63	-	5	0.000	0.000	0.000	1.63	-	-	0.028
3.000	0.000	0.000	0.000	0.001	-	16	0.000	0.000	0.000	0.001	-	-				0.000	0.000	0.000	1.83	-	-	0.000	0.000	0.000	1.83	-	-	0.030
3.200	0.000	0.000	0.000	0.002	-	-	0.000	0.000	0.000	0.001	-	-				0.000	0.000	0.000	2.03	-	-	0.000	0.000	0.000	2.03	-	-	0.032
3.400	0.000	0.000	0.000	0.001	-	-	0.000	0.000	0.000	0.001	-	-				0.000	0.000	0.000	2.23	-	-	0.000	0.000	0.000	2.23	-	-	0.034
3.600	0.000	0.000	0.000	0.002	-	-	0.000	0.000	0.000	0.001	-	-				0.000	0.000	0.000	2.43	-	-	0.000	0.000	0.000	2.43	-	-	0.036
3.800	0.000	0.000	0.000	0.001	-	-	0.000	0.000	0.000	0.001	-	-				0.000	0.000	0.000	2.63	-	-	0.000	0.000	0.000	2.63	-	-	0.038
4.000	0.000	0.000	0.000	0.001	-	-	0.000	0.000	0.000	0.001	-	-				0.000	0.000	0.000	2.83	-	-	0.000	0.000	0.000	2.83	-	-	0.040
4.400	0.000	0.000	0.000	0.001	-	-					-	-				0.000	0.000	0.000	3.23	-	-					-	-	0.044
Σύνολο:					0	16					0	62	0	0					0	8			0	19	0	279		
Αριθμός Πράξεων:					0						0		0						0.00				0		0			

ΟΠΑΠ (ΚΟ)

(Μέγεθος Συμβολαίου: 100 Χρέεγραφα, Τρόπος Εξάσκησης: Αμερικάνικος, Φυσική Παράδοση)

Τιμή Εξάσκησης	Δικαιώματα Αγοράς													Δικαιώματα Πώλησης																			
	Μάρτιος 2020						Απρίλιος 2020						Λοιποί Μήνες		Μάρτιος 2020						Απρίλιος 2020						Λοιποί Μήνες		Τιμή Εξάσκησης				
	Άνοιγμα	Ανιγν. Τιμή	Καπιτ. Τιμή	Τελ. Τιμή	Τιμή κλεισ.	Όγκος	Άνοιγμα	Ανιγν. Τιμή	Καπιτ. Τιμή	Τελ. Τιμή	Τιμή κλεισ.	Όγκος	Άνοικτες θέσεις	Όγκος	Άνοικτες θέσεις	Άνοιγμα	Ανιγν. Τιμή	Καπιτ. Τιμή	Τελ. Τιμή	Τιμή κλεισ.	Όγκος	Άνοικτες θέσεις	Άνοιγμα	Ανιγν. Τιμή	Καπιτ. Τιμή	Τελ. Τιμή	Τιμή κλεισ.	Όγκος		Άνοικτες θέσεις	Όγκος	Άνοικτες θέσεις	
5.600	0.000	0.000	0.000	1.98	-	-	0.000	0.000	0.000	1.99	-	-				0.000	0.000	0.000	0.001	-	-				0.000	0.000	0.000	0.001		-	-		
6.000	0.000	0.000	0.000	1.58	-	-	0.000	0.000	0.000	1.60	-	-				0.000	0.000	0.000	0.001	-	-				0.000	0.000	0.000	0.004	-	-			0.060
6.400	0.000	0.000	0.000	1.18	-	-	0.000	0.000	0.000	1.21	-	-				0.000	0.000	0.000	0.001	-	-				0.000	0.000	0.000	0.019	-	-			0.064
6.800	0.000	0.000	0.000	0.786	-	-	0.000	0.000	0.000	0.856	-	-				0.000	0.000	0.000	0.003	-	-				0.000	0.000	0.000	0.063	-	-			0.068
7.200	0.000	0.000	0.000	0.421	-	-	0.000	0.000	0.000	0.555	-	-				0.000	0.000	0.000	0.038	-	-				0.000	0.000	0.000	0.162	-	-			0.072
7.600	0.000	0.000	0.000	0.158	-	-	0.000	0.000	0.000	0.325	-	-				0.000	0.000	0.000	0.175	-	-				0.000	0.000	0.000	0.331	-	-			0.076
8.000	0.000	0.000	0.000	0.038	-	-	0.000	0.000	0.000	0.173	-	-				0.000	0.000	0.000	0.455	-	-				0.000	0.000	0.000	0.580	-	-			0.080
8.400	0.000	0.000	0.000	0.005	-	-	0.000	0.000	0.000	0.083	-	-				0.000	0.000	0.000	0.824	-	-				0.000	0.000	0.000	0.890	-	-			0.084
8.800	0.000	0.000	0.000	0.001	-	-	0.000	0.000	0.000	0.035	-	-				0.000	0.000	0.000	1.22	-	-				0.000	0.000	0.000	1.24	-	-			0.088
9.200	0.000	0.000	0.000	0.050	-	-	0.000	0.000	0.000	0.014	-	10				0.000	0.000	0.000	1.62	-	-				0.000	0.000	0.000	1.63	-	-			0.092
9.600	0.000	0.000	0.000	0.010	-	-	0.000	0.000	0.000	0.005	-	5				0.000	0.000	0.000	2.02	-	5				0.000	0.000	0.000	2.02	-	-			0.096
10.000	0.000	0.000	0.000	0.001	-	5	0.000	0.000	0.000	0.001	-	5				0.000	0.000	0.000	2.42	-	5				0.000	0.000	0.000	2.42	-	-			0.100
11.000	0.000	0.000	0.000	0.001	-	22	0.000	0.000	0.000	0.001	-	89				0.000	0.000	0.000	3.42	-	10				0.000	0.000	0.000	3.42	-	-			0.110
12.000	0.000	0.000	0.000	0.001	-	8	0.000	0.000	0.000	0.001	-	22				0.000	0.000	0.000	4.42	-	2				0.000	0.000	0.000	4.42	-	-			0.120
13.000	0.000	0.000	0.000	0.002	-	-	0.000	0.000	0.000	0.001	-	-				0.000	0.000	0.000	5.42	-	-				0.000	0.000	0.000	5.42	-	-			0.130
14.000	0.000	0.000	0.000	0.002	-	-	0.000	0.000	0.000	0.001	-	-				0.000	0.000	0.000	6.42	-	-				0.000	0.000	0.000	6.42	-	-			0.140
15.000	0.000	0.000	0.000	0.001	-	-	0.000	0.000	0.000	0.003	-	-				0.000	0.000	0.000	7.42	-	-				0.000	0.000	0.000	7.42	-	-			0.150
16.000	0.000	0.000	0.000	0.009	-	-	0.000	0.000	0.000	0.001	-	-				0.000	0.000	0.000	8.42	-	-				0.000	0.000	0.000	8.42	-	-			0.160
17.000	0.000	0.000	0.000	0.002	-	-	0.000	0.000	0.000	0.001	-	-				0.000	0.000	0.000	9.42	-	-				0.000	0.000	0.000	9.42	-	-			0.170
Σύνολο:					0	35					0	131	0	0					0	22			0	68	0	0							
Αριθμός Πράξεων:					0						0		0						0.00				0										

ΟΤΕ (ΚΟ)

(Μέγεθος Συμβολαίου: 100 Χρεόγραφα, Τρόπος Εξάσκησης: Αμερικάνικος, Φυσική Παράδοση)

Τιμή Εξάσκησης	Δικαιώματα Αγοράς													Δικαιώματα Πώλησης																	
	Μάρτιος 2020						Απρίλιος 2020						Λοιποί Μήνες		Μάρτιος 2020						Απρίλιος 2020						Λοιποί Μήνες		Τιμή Εξάσκησης		
	Άνοιγμα	Ανιγν. Τιμή	Καπιτ. Τιμή	Τελ. Τιμή	Τιμή κλεισ.	Όγκος	Άνοιγμα	Ανιγν. Τιμή	Καπιτ. Τιμή	Τελ. Τιμή	Τιμή κλεισ.	Όγκος	Άνοιγ. θέσεις	Όγκος	Άνοιγ. θέσεις	Άνοιγμα	Ανιγν. Τιμή	Καπιτ. Τιμή	Τελ. Τιμή	Τιμή κλεισ.	Όγκος	Άνοιγ. θέσεις	Όγκος	Άνοιγ. θέσεις	Όγκος	Άνοιγ. θέσεις					
8.000	0.000	0.000	0.000	2.33	-	-	0.000	0.000	0.000	2.35	-	-	0.000	0.000	0.000	0.001	-	-	0.000	0.000	0.000	0.007	-	-	0.000	0.000	0.000	0.007		-	-
8.400	0.000	0.000	0.000	1.93	-	-	0.000	0.000	0.000	1.97	-	-	0.000	0.000	0.000	0.001	-	-	0.000	0.000	0.000	0.021	-	-	0.000	0.000	0.000	0.021	-	-	0.084
8.800	0.000	0.000	0.000	1.53	-	-	0.000	0.000	0.000	1.60	-	-	0.000	0.000	0.000	0.003	-	-	0.000	0.000	0.000	0.053	-	-	0.000	0.000	0.000	0.053	-	-	0.088
9.200	0.000	0.000	0.000	1.14	-	-	0.000	0.000	0.000	1.26	-	-	0.000	0.000	0.000	0.004	-	-	0.000	0.000	0.000	0.111	-	-	0.000	0.000	0.000	0.111	-	-	0.092
9.600	0.000	0.000	0.000	0.760	-	-	0.000	0.000	0.000	0.952	-	-	0.000	0.000	0.000	0.026	-	-	0.000	0.000	0.000	0.204	-	-	0.000	0.000	0.000	0.204	-	-	0.096
10.000	0.000	0.000	0.000	0.433	-	-	0.000	0.000	0.000	0.694	-	-	0.000	0.000	0.000	0.100	-	-	0.000	0.000	0.000	0.346	-	-	0.000	0.000	0.000	0.346	-	-	0.100
11.000	0.000	0.000	0.000	0.041	-	-	0.000	0.000	0.000	0.264	-	-	0.000	0.000	0.000	0.707	-	-	0.000	0.000	0.000	0.916	-	-	0.000	0.000	0.000	0.916	-	-	0.110
12.000	0.000	0.000	0.000	0.001	-	15	0.000	0.000	0.000	0.078	-	20	0.000	0.000	0.000	1.67	-	-	0.000	0.000	0.000	1.73	-	-	0.000	0.000	0.000	1.73	-	-	0.120
13.000	0.000	0.000	0.000	0.001	-	16	0.000	0.000	0.000	0.018	-	25	0.000	0.000	0.000	2.67	-	-	0.000	0.000	0.000	2.68	-	-	0.000	0.000	0.000	2.68	-	-	0.130
14.000	0.000	0.000	0.000	0.001	-	60	0.000	0.000	0.000	0.003	-	21	0.000	0.000	0.000	3.67	-	-	0.000	0.000	0.000	3.67	-	-	0.000	0.000	0.000	3.67	-	-	0.140
15.000	0.000	0.000	0.000	0.002	-	-	0.000	0.000	0.000	0.001	-	-	0.000	0.000	0.000	4.67	-	-	0.000	0.000	0.000	4.67	-	-	0.000	0.000	0.000	4.67	-	-	0.150
16.000	0.000	0.000	0.000	0.001	-	-	0.000	0.000	0.000	0.001	-	-	0.000	0.000	0.000	5.67	-	-	0.000	0.000	0.000	5.67	-	-	0.000	0.000	0.000	5.67	-	-	0.160
17.000	0.000	0.000	0.000	0.001	-	-	0.000	0.000	0.000	0.001	-	-	0.000	0.000	0.000	6.67	-	-	0.000	0.000	0.000	6.67	-	-	0.000	0.000	0.000	6.67	-	-	0.170
18.000	0.000	0.000	0.000	0.001	-	-	0.000	0.000	0.000	0.001	-	-	0.000	0.000	0.000	7.67	-	-	0.000	0.000	0.000	7.67	-	-	0.000	0.000	0.000	7.67	-	-	0.180
19.000	0.000	0.000	0.000	0.001	-	-	0.000	0.000	0.000	0.001	-	-	0.000	0.000	0.000	8.67	-	-	0.000	0.000	0.000	8.67	-	-	0.000	0.000	0.000	8.67	-	-	0.190
Σύνολο:					0	91					0	66	0	0								0	52	0	0						
Αριθμός Πράξεων:					0						0		0			0.00						0		0							

ΠΕΙΡΑΙΩΣ ΤΡΑΠΕΖΑ (ΚΟ)

(Μέγεθος Συμβολαίου: 100 Χρεόγραφα, Τρόπος Εξάσκησης: Αμερικάνικος, Φυσική Παράδοση)

Τιμή Εξάσκησης	Δικαιώματα Αγοράς												Δικαιώματα Πώλησης																			
	Μάρτιος 2020				Απρίλιος 2020				Λοιποί Μήνες				Μάρτιος 2020				Απρίλιος 2020				Λοιποί Μήνες											
	Άνοιγμα	Ανιγν. Τιμή	Καπιτ. Τιμή	Τελ. Τιμή	Τιμή κλεισ.	Όγκος	Ανοικτές θέσεις	Άνοιγμα	Ανιγν. Τιμή	Καπιτ. Τιμή	Τελ. Τιμή	Τιμή κλεισ.	Όγκος	Ανοικτές θέσεις	Όγκος	Ανοικτές θέσεις	Άνοιγμα	Ανιγν. Τιμή	Καπιτ. Τιμή	Τελ. Τιμή	Τιμή κλεισ.	Όγκος	Ανοικτές θέσεις	Όγκος	Ανοικτές θέσεις	Τιμή Εξάσκησης						
0.800	0.000	0.000	0.000	0.430	-	-	0.000	0.000	0.000	0.432	-	-	0.000	0.000	0.000	0.000	0.000	0.000	0.000	0.001	-	-	0.000	0.000	0.000	0.001	-	-	0.008			
0.850	0.000	0.000	0.000	0.380	-	-	0.000	0.000	0.000	0.382	-	-	0.000	0.000	0.000	0.001	-	-	0.000	0.000	0.000	0.001	-	-	0.000	0.000	0.000	0.001	-	-	0.009	
0.900	0.000	0.000	0.000	0.331	-	-	0.000	0.000	0.000	0.334	-	-	0.000	0.000	0.000	0.001	-	-	0.000	0.000	0.000	0.001	-	-	0.000	0.000	0.000	0.002	-	-	0.009	
0.950	0.000	0.000	0.000	0.281	-	-	0.000	0.000	0.000	0.287	-	-	0.000	0.000	0.000	0.001	-	-	0.000	0.000	0.000	0.001	-	-	0.000	0.000	0.000	0.005	-	-	0.010	
1.000	0.000	0.000	0.000	0.234	-	-	0.000	0.000	0.000	0.242	-	-	0.000	0.000	0.000	0.003	-	-	0.000	0.000	0.000	0.001	-	-	0.000	0.000	0.000	0.010	-	-	0.010	
1.100	0.000	0.000	0.000	0.146	-	-	0.000	0.000	0.000	0.162	-	-	0.000	0.000	0.000	0.016	-	-	0.000	0.000	0.000	0.000	-	-	0.000	0.000	0.000	0.030	-	-	0.011	
1.200	0.000	0.000	0.000	0.079	-	-	0.000	0.000	0.000	0.100	-	-	0.000	0.000	0.000	0.049	-	-	0.000	0.000	0.000	0.000	-	-	0.000	0.000	0.000	0.067	-	-	0.012	
1.300	0.000	0.000	0.000	0.036	-	-	0.000	0.000	0.000	0.056	-	-	0.000	0.000	0.000	0.106	-	-	0.000	0.000	0.000	0.000	-	-	0.000	0.000	0.000	0.124	-	-	0.013	
1.400	0.000	0.000	0.000	0.014	-	-	0.000	0.000	0.000	0.029	-	-	0.000	0.000	0.000	0.184	-	-	0.000	0.000	0.000	0.000	-	-	0.000	0.000	0.000	0.197	-	-	0.014	
1.500	0.000	0.000	0.000	0.005	-	-	0.000	0.000	0.000	0.014	-	-	0.000	0.000	0.000	0.274	-	-	0.430	0.430	0.430	0.430	0.430	10	10	0.430	0.430	10	10	-	-	0.015
1.600	0.000	0.000	0.000	0.001	-	-	0.000	0.000	0.000	0.006	-	-	0.000	0.000	0.000	0.371	-	-	0.000	0.000	0.000	0.000	-	-	0.000	0.000	0.000	0.375	-	-	0.016	
1.700	0.000	0.000	0.000	0.003	-	-	0.000	0.000	0.000	0.003	-	-	0.000	0.000	0.000	0.470	-	-	0.000	0.000	0.000	0.000	-	-	0.000	0.000	0.000	0.471	-	-	0.017	
1.800	0.000	0.000	0.000	0.001	-	-	0.000	0.000	0.000	0.001	-	-	0.000	0.000	0.000	0.570	-	-	0.000	0.000	0.000	0.000	-	-	0.000	0.000	0.000	0.570	-	-	0.018	
1.900	0.000	0.000	0.000	0.001	-	-	0.000	0.000	0.000	0.002	-	-	0.000	0.000	0.000	0.670	-	-	0.000	0.000	0.000	0.000	-	-	0.000	0.000	0.000	0.670	-	-	0.019	
2.000	0.000	0.000	0.000	0.012	-	-	0.000	0.000	0.000	0.001	-	-	0.000	0.000	0.000	0.770	-	-	0.000	0.000	0.000	0.000	-	-	0.000	0.000	0.000	0.770	-	-	0.020	
2.200	0.000	0.000	0.000	0.001	-	12	0.000	0.000	0.000	0.001	-	-	0.000	0.000	0.000	0.970	-	-	0.000	0.000	0.000	0.000	-	-	0.000	0.000	0.000	0.970	-	-	0.022	
2.400	0.000	0.000	0.000	0.001	-	-	0.000	0.000	0.000	0.003	-	-	0.000	0.000	0.000	1.17	-	-	0.000	0.000	0.000	0.000	-	-	0.000	0.000	0.000	1.17	-	-	0.024	
2.600	0.000	0.000	0.000	0.001	-	-	0.000	0.000	0.000	0.001	-	-	0.000	0.000	0.000	1.37	-	-	0.000	0.000	0.000	0.000	-	-	0.000	0.000	0.000	1.37	-	-	0.026	
2.800	0.000	0.000	0.000	0.001	-	-	0.000	0.000	0.000	0.002	-	-	0.000	0.000	0.000	1.57	-	-	0.000	0.000	0.000	0.000	-	-	0.000	0.000	0.000	1.57	-	-	0.028	
3.000	0.000	0.000	0.000	0.003	-	-	0.000	0.000	0.000	0.001	-	-	0.000	0.000	0.000	1.77	-	-	0.000	0.000	0.000	0.000	-	-	0.000	0.000	0.000	1.77	-	-	0.030	
3.200	0.000	0.000	0.000	0.001	-	10	0.000	0.000	0.000	0.010	-	-	0.000	0.000	0.000	1.97	-	-	0.000	0.000	0.000	0.000	-	-	0.000	0.000	0.000	1.97	-	-	0.032	
3.400	0.000	0.000	0.000	0.001	-	12	0.000	0.000	0.000	0.004	-	-	0.000	0.000	0.000	2.17	-	-	0.000	0.000	0.000	0.000	-	-	0.000	0.000	0.000	2.17	-	-	0.034	
3.600	0.000	0.000	0.000	0.001	-	-	0.000	0.000	0.000	0.002	-	-	0.000	0.000	0.000	2.37	-	-	0.000	0.000	0.000	0.000	-	-	0.000	0.000	0.000	2.37	-	-	0.036	
3.800	0.000	0.000	0.000	0.001	-	-	0.000	0.000	0.000	0.001	-	-	0.000	0.000	0.000	2.57	-	-	0.000	0.000	0.000	0.000	-	-	0.000	0.000	0.000	2.57	-	-	0.038	
4.000	0.000	0.000	0.000	0.002	-	-	0.000	0.000	0.000	0.001	-	-	0.000	0.000	0.000	2.77	-	-	0.000	0.000	0.000	0.000	-	-	0.000	0.000	0.000	2.77	-	-	0.040	
4.400	0.000	0.000	0.000	0.001	-	-	0.000	0.000	0.000	0.001	-	-	0.000	0.000	0.000	3.17	-	-	0.000	0.000	0.000	0.000	-	-	0.000	0.000	0.000	3.17	-	-	0.044	
4.800	0.000	0.000	0.000	0.001	-	-	0.000	0.000	0.000	0.001	-	-	0.000	0.000	0.000	3.57	-	-	0.000	0.000	0.000	0.000	-	-	0.000	0.000	0.000	3.57	-	-	0.048	
Σύνολο:					0	34						0	0	0	0			0	0			10	481	0	0							
Αριθμός Πράξεων:					0							0		0				0.00				1			0							

Προϊόν Δανεισμού	Υποκείμενος Τίτλος	Πολυμερείς Συναλλαγές[1]					Διμερείς Συναλλαγές[2]		Δανεισμός Τίτλων μέσω ΟΤC[3]
		Ανοιχτές θέσεις[5]	Προσφερόμενη ποσότητα	Μ.Σ.Τ[4]	Όγκος συναλλαγών	Μ.Σ.Τ[4]	Όγκος συναλλαγών	Μ.Σ.Τ[4]	Όγκος συναλλαγών
ALPHABOR	ALPHA BANK (ΚΟ)	87,675	---	---	---	---	---	---	39,436,686
TATTBOR	ATTICA BANK A.T.E. (ΚΟ)	14,603	---	---	---	---	---	---	370
CENERBOR	CENERGY HOLDINGS (ΚΑ)	53,825	---	---	---	---	---	---	---
EEEBOR	COCA-COLA HBC AG (ΚΟ)	3,603	---	---	---	---	4,000	6.50%	70,546
FFGRPBOR	FOLLI-FOLLIE (ΚΟ)	---	---	---	---	---	---	---	1,120,847
FOYRKBOR	FOURLIS ΣΥΜΜΕΤΟΧΩΝ (ΚΟ)	7,916	---	---	---	---	---	---	4,650
INTRKBOR	INTRACOM HOLDINGS (ΚΟ)	---	---	---	---	---	---	---	---
BELABOR	JUMBO (ΚΟ)	69,115	---	---	16,018	2.65%	---	---	281,612
LAMDABOR	LAMDA DEVELOPMENT(ΚΟ)	190	---	---	---	---	---	---	20,000
MIGBOR	MARFIN INVESTMENT GROUP (ΚΟ)	306,867	---	---	10,826	5.94%	---	---	794,474
QUALBOR	QUALITY & RELIABILITY (ΚΟ)	---	---	---	---	---	---	---	---
TITCBOR	TITAN CEMENT (ΚΑ)	6,170	---	---	1,000	2.65%	---	---	171,501
VIQBOR	VIOTALCO SA/NV (ΚΑ)	32,863	---	---	5,000	2.78%	---	---	---
ADMIEBOR	ΑΔΜΗΕ ΣΥΜΜΕΤΟΧΩΝ Α.Ε. (ΚΟ)	15,000	---	---	33,915	3.31%	40,000	6.50%	60,644
AEGNBOR	ΑΕΡΟΠΟΡΙΑ ΑΙΓΑΙΟΥ (ΚΟ)	5,266	---	---	---	---	---	---	25,211
ALMYBOR	ΑΛΟΥΜΥΛ (ΚΟ)	---	---	---	---	---	---	---	---
GEKTERNABOR	ΓΕΚ ΤΕΡΝΑ (ΚΟ)	40,482	---	---	---	---	---	---	1,293
PPCBOR	ΔΕΗ (ΚΟ)	53,500	---	---	26,500	2.65%	---	---	6,415,566
ETEBOR	ΕΘΝΙΚΗ ΤΡΑΠΕΖΑ (ΚΟ)	49,213	---	---	---	---	---	---	8,630,258
ELLAKTORBOR	ΕΛΛΑΚΤΟΡ (ΚΟ)	10,000	---	---	---	---	---	---	91,898
EXAEBOR	ΕΛΛΗΝ. ΧΡΗΜΑΤΙΣΤΗΡΙΑ-Χ.Α. (ΚΟ)	34,750	---	---	---	---	---	---	126,065
ELPEBOR	ΕΛΛΗΝΙΚΑ ΠΕΤΡΕΛΑΙΑ (ΚΟ)	26,194	---	---	---	---	---	---	52,163
EYDAPBOR	ΕΥΔΑΠ (ΚΟ)	6,423	---	---	---	---	---	---	232,781
INLOTBOR	ΙΝΤΡΑΛΟΤ (ΚΟ)	4,300	---	---	---	---	---	---	104,512
MOHBOR	ΜΟΤΟΡ ΟΪΛ (ΚΟ)	39,562	---	---	869	2.65%	3,000	6.50%	21,420
MYTILBOR	ΜΥΤΙΛΗΝΑΙΟΣ (ΚΟ)	193,006	---	---	1,839	8.94%	5,636	7.52%	112,742
PRABOR	ΟΛΠ (ΚΟ)	1,850	---	---	---	---	8,000	6.50%	2,901
OPAPBOR	ΟΠΑΠ (ΚΟ)	66,992	---	---	3,777	2.65%	---	---	1,291,606
HTOBOR	ΟΤΕ (ΚΟ)	53,211	---	---	---	---	---	---	545,504
TREIRBOR	ΠΕΙΡΑΙΩΣ ΤΡΑΠΕΖΑ (ΚΟ)	25,099	---	---	868	5.29%	---	---	18,133,479
PLAISBOR	ΠΛΑΙΣΙΟ COMPUTERS (ΚΟ)	---	---	---	---	---	---	---	---

Σημειώσεις Προϊόντων Δανεισμού

[1] - Πολυμερείς Συμβάσεις Δανειοδοσίας των μεθόδων 8-1, 8-2 και 8-3-3 (σύμφ. Με Αποφ.17 ΔΣ του Χρηματιστηρίου).

[2] - Διμερείς Συμβάσεις Δανειοδοσίας των μεθόδων 8-3-1 και 8-3-2 (σύμφ. Με Αποφ. 20 ΔΣ του Χρηματιστηρίου).

[3] - Τα στοιχεία Συναλλαγές Δανεισμού Τίτλων μέσω ΟΤC δηλώνονται από τους χειριστές ΣΑΤ και αφορούν τις ποσότητες που έχουν καταγραφεί στο ΣΑΤ έως και τη προηγούμενη εργάσιμη ημέρα.

[4] - Μ.Σ.Τ: - Μέση Σταθμισμένη Τιμή (ως προς τα τεμάχια)

[5] - Τα στοιχεία αφορούν σε ανοιχτές θέσεις πριν την έναρξη της συνεδρίασης

Προϊόν Δανεισμού	Υποκείμενος Τίτλος	Πολυμερείς Συναλλαγές[1]					Διμερείς Συναλλαγές[2]		Δανεισμός Τίτλων μέσω ΟΤC[3]
		Ανοιχτές θέσεις[5]	Προσφερόμενη ποσότητα	Μ.Σ.Τ[4]	Όγκος συναλλαγών	Μ.Σ.Τ[4]	Όγκος συναλλαγών	Μ.Σ.Τ[4]	Όγκος συναλλαγών
SARBOR	ΣΑΡΑΝΤΗΣ ΓΡ. (ΚΟ)	3	---	---	---	---	---	---	3,012
TENERGYBOR	ΤΕΡΝΑ ΕΝΕΡΓΕΙΑΚΗ (ΚΟ)	16,050	---	---	15,000	2.65%	---	---	12,895
EUROBBOR	ΤΡΑΠΕΖΑ EUROBANK ERGASIAS (ΚΟ)	456,242	---	---	---	---	---	---	49,438,021

Σημειώσεις Προϊόντων Δανεισμού

[1] - Πολυμερείς Συμβάσεις Δανειοδοσίας των μεθόδων 8-1, 8-2 και 8-3-3 (σύμφ. Με Αποφ.17 ΔΣ του Χρηματιστηρίου).

[2] - Διμερείς Συμβάσεις Δανειοδοσίας των μεθόδων 8-3-1 και 8-3-2 (σύμφ. Με Αποφ. 20 ΔΣ του Χρηματιστηρίου).

[3] - Τα στοιχεία Συναλλαγές Δανεισμού Τίτλων μέσω ΟΤC δηλώνονται από τους χειριστές ΣΑΤ και αφορούν τις ποσότητες που έχουν καταγραφεί στο ΣΑΤ έως και τη προηγούμενη εργάσιμη ημέρα.

[4] - Μ.Σ.Τ: - Μέση Σταθμισμένη Τιμή (ως προς τα τεμάχια)

[5] - Τα στοιχεία αφορούν σε ανοιχτές θέσεις πριν την έναρξη της συνεδρίασης

Κωδικοί και ονομασίες Κλάδων Οικονομικής Δραστηριότητας του Χρηματιστηρίου Αθηνών

12003-	Διαπραγματεύσιμα Αμοιβαία Κεφάλαια	10101010	Υπηρεσίες Ηλεκτρονικών Υπολογιστών
10101015	Λογισμικό	10102030	Υλικό Υπολογιστών
15101010	Εξοπλισμός Τηλεπικοινωνιών	15102015	Υπηρεσίες Τηλεπικοινωνιών
20101010	Υγειονομικές Μονάδες	20101025	Υπηρεσίες Υγείας
20102010	Ιατρικός Εξοπλισμός	20103015	Φαρμακευτικά Προϊόντα
30101010	Τράπεζες	30202000	Διαφοροποιημένες Χρηματοοικονομικές Υπηρεσίες
30202010	Διαχείριση Κεφαλαίων & Θεματοφύλακες	30202015	Επενδυτικές Υπηρεσίες
30302010	Γενικές Ασφάλειες	30302015	Μεσίτες Ασφαλίσεων
35101010	Συμμετοχές & Ανάπτυξη Ακίνητης Περιουσίας	35101015	Υπηρεσίες Ακίνητης Περιουσίας
35102000	Διαφοροποιημένες Α.Ε.Ε.Α.Π.	35102030	Α.Ε.Ε.Α.Π. Επαγγελματικών Χώρων
40201040	Υπηρεσίες Ενοικίασης και Χρηματοδοτικής Μίσθωσης	40202010	Κατασκευή Κατοικιών
40202015	Έπιπλα	40202020	Οικιακές Συσκευές
40203040	Ηλεκτρονική Ψυχαγωγία	40203045	Παιχνίδια
40204020	Ρούχα και Αξεσουάρ	40301010	Ψυχαγωγία
40301030	Εκδόσεις	40301035	Ραδιοτηλεοπτικοί Φορείς
40401010	Διαφοροποιημένοι Έμποροι	40401020	Εμπόριο Ενδυμάτων
40401025	Εμπόριο Προϊόντων Οικιακής Βελτίωσης	40401030	Εξειδικευμένο Λιανικό Εμπόριο
40501010	Αεροπορικές Εταιρείες	40501015	Ταξίδια & Τουρισμός
40501020	Τυχερά Παιχνίδια	40501025	Ξενοδοχεία & Πανσιόν
45101015	Απόσταξη & Οινοπαραγωγή	45101020	Αναψυκτικά
45102010	Γεωργεία, Αλιεία, Εκτροφή και Φυτείες	45102020	Τρόφιμα
45103010	Καπνός	45201010	Λιανικό & Χονδρικό Εμπόριο Τροφίμων
45201020	Είδη Προσωπικής Φροντίδας	50101010	Κατασκευές
50101030	Τσιμέντα	50101035	Άλλα Οικοδομικά Υλικά
50202010	Ηλεκτρικά Εξαρτήματα	50203000	Διαφοροποιημένες Βιομηχανίες
50203015	Πλαστικά	50203030	Υλικά Συσκευασίας
50204000	Μηχανήματα Βιομηχανικού Εξοπλισμού	50204020	Μηχανήματα Κατασκευών
50205010	Προμηθευτές Βιομηχανίας	50205020	Υποστηρικτικές Υπηρεσίες προς Επιχειρήσεις
50205030	Υπηρεσίες Μαζικής Εκτύπωσης	50206015	Εμπορικά Οχήματα & Ανταλλακτικά
50206030	Θαλάσσιες Μεταφορές	50206060	Υπηρεσίες Μεταφορών
55101000	Διαφοροποιημένα Υλικά	55101020	Κλωστοϋφαντουργικά Προϊόντα
55102000	Ορυχεία	55102010	Σίδηρος & Χάλυβας
55102015	Μεταλλουργία	55102035	Αλουμίνιο
60101000	Καθετοποιημένες Εταιρ. Πετρελαίου & Φυσικού Αερίου	60101020	Διυλιστήρια & Εμπορία Πετρελαιοειδών
65101010	Εναλλακτική Ηλεκτρική Ενέργεια	65101015	Συμβατική Ηλεκτρική Ενέργεια
65102030	Ύδρευση		



ATHEX
Athens Stock Exchange

Λεωφ. Αθηνών 110 104 42 Αθήνα
110, Athinon Ave. GR 104 42 Athens
tel. (+30)210-33.66.800, fax (+30)210-33.66.101
www.athexgroup.gr