

20

Ημερήσιο Δελτίο
Συναλλακτικής Δραστηριότητας

Daily Official List
of Trading Activity

Παρασκευή, 13 Μαρτίου, 2020

Έτος: 141 Αύξων Αριθμός Συνεδρίασης: 50



ATHEXGROUP
Athens Exchange Group

Αποποίηση Ευθύνης:

Η εταιρεία Ελληνικά Χρηματιστήρια-Χρηματιστήριο Αθηνών Ανώνυμη Εταιρεία Συμμετοχών καταβάλλει κάθε δυνατή προσπάθεια ώστε να διασφαλίσει ότι οι πληροφορίες και τα λοιπά στοιχεία που εμφανίζονται στο Ημερήσιο Δελτίο Τιμών (Η.Δ.Τ.) είναι ορθά και πλήρη αλλά δεν έχει καμία ευθύνη για ενδεχόμενο λάθος ή παράλειψη στοιχείων και / ή ευθύνη σχετικά με την ακρίβεια, αξιοπιστία, επικαιροποίηση και πληρότητα των παραπάνω πληροφοριών και στοιχείων ή ευθύνη προερχόμενη άμεσα ή έμμεσα από την χρήση των παραπάνω πληροφοριών.

Η Εταιρία δεν έχει καμία ευθύνη για την ακρίβεια των στοιχείων που περιλαμβάνονται στις ανακοινώσεις των εισηγμένων εταιρειών. Πιθανές προσβολές δικαιωμάτων τρίτων από το περιεχόμενο των ανακοινώσεων συνιστούν αποκλειστική ευθύνη του αποστολέα των ανακοινώσεων.

Όλα τα αναγραφόμενα στο Η.Δ.Τ. στοιχεία παρέχονται μόνο για τους σκοπούς της πληροφόρησης και δεν συνιστούν παροχή επενδυτικών συμβουλών ή πρόσκληση για επένδυση σε κινητές αξίες που διαπραγματεύονται στο Χρηματιστήριο Αθηνών.

Αναγνωρίζεται και συμφωνείται ότι όλα τα δικαιώματα επί των πληροφοριών που εμφανίζονται στο Η.Δ.Τ. θα αποτελούν κυριότητα της εταιρίας και οποιοδήποτε άλλο δικαίωμα συμπεριλαμβανομένου του δικαιώματος πνευματικής ιδιοκτησίας, σήματος κλπ. ανήκουν στο Χρηματιστήριο Αθηνών.

Τα ανωτέρω στοιχεία αποτελούν ιδιοκτησία της Εταιρίας και προστατεύονται σύμφωνα με τις διατάξεις περί πνευματικής ιδιοκτησίας. Απαγορεύεται α) η με οποιοδήποτε τρόπο ή μέσο αναπαραγωγή, αναδημοσίευση, τροποποίηση, αντιγραφή, πώληση, μετάδοση ή διανομή του συνόλου ή μέρους τους, χωρίς αναφορά στην πηγή και β) η εμπορική εκμετάλλευση των στοιχείων από τρίτους.

Η Εταιρία δεν φέρει καμία ευθύνη προερχόμενη άμεσα ή έμμεσα από χρήση ή τυχόν αλλοίωση των ανωτέρω στοιχείων όταν αυτά χρησιμοποιούνται από

Ελληνικά Χρηματιστήρια - Χρηματιστήριο Αθηνών Α.Ε. Συμμετοχών

Λεωφόρος Αθηνών 110, 10442 Αθήνα, Τηλ: (210) 33.66.800, Fax: (210) 32.13.938

www.athexgroup.gr

Χρηματιστηριακό Κέντρο Θεσσαλονίκης

Κατούνη 16-18, Θεσ/νίκη 546 25, Τηλ: (2310) 567.667, Fax: (2310) 530.455

Συνεργητικό Κεφάλαιο Εξασφάλισης Επενδυτικών Υπηρεσιών

Φειδίου 14-16, Αθήνα 106 78, Τηλ: (210) 33.04.682, Fax: (210) 33.04.155

Επιτροπή Κεφαλαιαγοράς

Κολοκοτρώνη 1 & Σταδίου 1, Αθήνα 105 62, Τηλ: (210) 33.77.100, Fax: (210) 33.77.173

Πίνακας Περιεχομένων**Ενότητα 1: Στατιστικά Στοιχεία Χρεογράφων, Παραγώγων και Δανεισμού**

- Οι Αγορές Χρεογράφων Παραγώγων Δανεισμού
- Χρηματιστηριακοί Δείκτες
- Αναλυτικά Στοιχεία Συναλλαγών Αγοράς Χρεογράφων
- Στοιχεία Συναλλαγών Κλάδων Χρηματιστηρίου Αθηνών & Χρηματοοικονομικών Προϊόντων (Δ.Α.Κ.)
- Οι 10 Μετοχές με τη μεγαλύτερη Άνοδο & Πτώση
- Αναλυτικά Στοιχεία Συναλλαγών Αγοράς Παραγώγων

Ενότητα 2: Αναλυτικά Στοιχεία Συναλλαγών Χρεογράφων

- Αναλυτικά Στοιχεία Συναλλαγών Χρεογράφων
- Σημειώσεις Χρεογράφων

Ενότητα 3: Στοιχεία Συναλλαγών Χρεογράφων

- Στοιχεία Συναλλαγών Πακέτων
- Στοιχεία Συναλλαγών Δικαιωμάτων

- Στοιχεία Δανεισμού Τίτλων
- Στοιχεία Συναλλαγών Εκποιήσεων
- Στοιχεία Συναλλαγών Εκποιήσεων Ενσώματων Ονομαστικών Μετοχών
- Στοιχεία Ενεργητικού Διαπραγματεύσιμων Αμοιβαίων Κεφαλαίων (Δ.Α.Κ.)
- Χαρακτηριστικά Διαπραγματεύσιμων Αμοιβαίων Κεφαλαίων (Δ.Α.Κ.)

Ενότητα 4: Ανακοινώσεις**Ενότητα 5: Ομόλογα Διαπραγματεύσιμα στην Αγορά Αξιών Σταθερού Εισοδήματος**

- Ομολογιακά Δάνεια Επιχειρήσεων – Οργανωμένη Αγορά (Μετατρέψιμα)
- Ομολογιακά Δάνεια Επιχειρήσεων – Οργανωμένη Αγορά (Μη Μετατρέψιμα)
- Ομόλογα Ελληνικού Δημοσίου
- Έντοκα Γραμμάτια & Zero Coupon Ομόλογα Ελληνικού Δημοσίου
- Ομόλογα Ελληνικού Δημοσίου Διαπραγματεύσιμα με τη Μέθοδο Εκφώνησης - Αντιφώνησης
- Ομόλογα Κρατικών Τραπεζών

Ενότητα 6: Πρόσθετα Στοιχεία Ενημέρωσης

- Πίνακας Μελών Χρηματιστηρίου Αθηνών και Μελών ΕΤ.ΕΚ.
- Πίνακας Μετοχών Υπό Ειδική Διαπραγμάτευση
- Γνωστοποιήσεις Συναλλαγών - Κατάλογος Υπόχρεων Προσώπων

Ενότητα 7: Αναλυτικά Στοιχεία Συναλλαγών Αγοράς Παραγώγων

- Συμβόλαια Μελλοντικής Εκπλήρωσης σε Δείκτες
- Συμβόλαια Μελλοντικής Εκπλήρωσης σε Μετοχές
- Δικαιώματα Προαίρεσης σε Δείκτες
- Δικαιώματα Προαίρεσης σε Μετοχές
- Στοιχεία Συναλλαγών Προϊόντων Δανεισμού

Παράρτημα Α: Κωδικοί και ονομασίες Κλάδων Οικονομικής Δραστηριότητας του Χρηματιστηρίου Αθηνών

Οι Αγορές Χρεογράφων Παραγώγων Δανεισμού

Γενικός Δείκτης Τιμών και Αξία Συναλλαγών Μετοχών και Παραγώγων

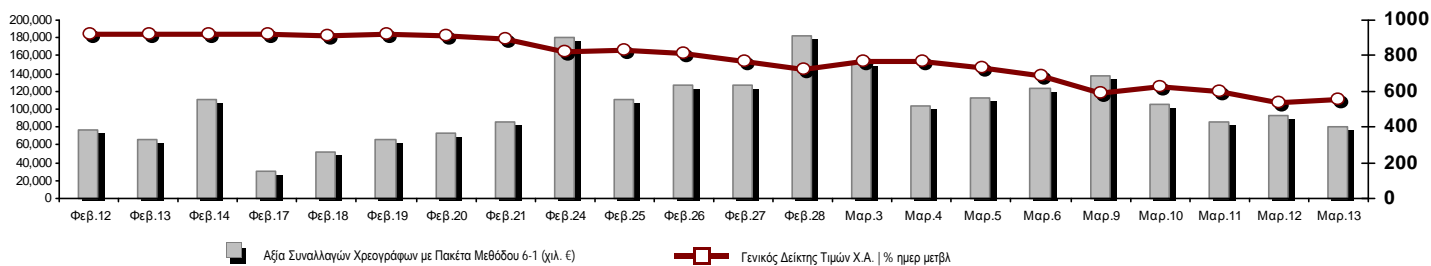

Κεφαλαιοποίηση Χ.Α. (εκατ €) **:	39,653.00		Συνολικές Ανοικτές Θέσεις σε Παράγωγα	186,085
Ημερήσια μεταβολή: εκατ. € %	1,023.98	2.65%	Ανοικτές θέσεις σε ΣΜΕ επί Δεικτών % ημερ μετβλ	7,830 0.20%
Μέση ετήσια Κεφ/ποίηση: εκατ. € % Μετβλ. Μέση προηγ. έτος	58,502.51	6.79%	Ανοικτές θέσεις σε ΣΜΕ επί μετοχών % ημερ μετβλ	173,380 -7.01%
Γενικός Δείκτης Τιμών Χ.Α. % ημερ μετβλ	551.97	2.49%	Ανοικτές θέσεις σε Δικαιώματα επί Δεικτών % ημερ μετβλ	2,928 1.14%
Κεφαλαιοποίηση Γενικού Δείκτη (εκατ. €)	34,871.03		Ανοικτές θέσεις σε Δικαιώματα επί μετοχών % ημερ μετβλ	1,947 0.00%
Ημερήσια μεταβολή (εκατ. €)	995.96			
Αξία Συναλλαγών Χρεογράφων με Πακέτα Μεθόδου 6-1 (χιλ. €)	79,497.99		Πλήθος Συμβολαίων Παραγώγων:	50,063
Ημερήσια μεταβολή: %	-13,394.62	-14.42%	Ημερήσια μεταβολή: τμχ %	1,140 2.33%
Μέση Αξία Συν/γών ΥτD: χιλ. € % Μετβλ Μέση προηγ. έτος	85,834.79	30.44%	Μέσος Όγκος Συμβ. ΥτD: % Μετβλ Μέσο προηγ. Έτος	34,179 -18.42%
Αξία Συναλλαγών Πακέτων Μεθόδου 6-1 (χιλ. €)	1,928.28		Πλήθος Πράξεων Παραγώγων:	4,555
Αξία Συναλλαγών Πακέτων Μεθόδου 6-2 & 6-3 (χιλ. €)	0.05		Ημερήσια μεταβολή: πλήθος %	-389 -7.87%
Αξία Συναλλαγών Ομολόγων (χιλ.€)	1,446.56		Μέσο Πλήθος Πράξεων ΥτD: % Μετβλ Μέσο προηγ. Έτος	3,065 7.58%
Όγκος Συναλλαγών Χρεογράφων με Πακέτα Μεθόδου 6-1 (χιλ. Τμχ)	50,507.96		Συνολικές Ανοικτές Θέσεις σε Δανεισμό	1,562,897
Ημερήσια μεταβολή: χιλ. τμχ %	-6,989.78	-12.16%	Ημερήσια μεταβολή: τμχ %	295,598 23.33%
Μέσος Όγκος Συν/γών ΥτD: % Μετβλ Μέσο προηγ. Έτος	40,372.69	27.16%	Πλήθος Συναλλαγών Δανεισμού (Πολυμερής/Διμερής)	158,006
Όγκος Συναλλαγών Πακέτων Μεθόδου 6-1 (χιλ. Τεμάχια)	254.56		Ημερήσια μεταβολή: τμχ %	-334,592
Όγκος Συναλλαγών Πακέτων Μεθόδου 6-2 & 6-3 (χιλ. Τεμάχια)	0.20		Πλήθος Πολυμερών Συναλλαγών	124,006
Όγκος Συναλλαγών Ομολόγων	1,593,000		Πλήθος Διμερών Συναλλαγών	34,000
Πλήθος Πράξεων Χρεογράφων με Πακέτα Μεθόδου 6-1	46,232		Πλήθος Πράξεων Δανεισμού:	84
Ημερήσια μεταβολή: πλήθος %	-21,480	-31.72%	Ημερήσια μεταβολή: %	5
Μέσο Πλήθος Πράξεων ΥτD: % Μετβλ Μέσο προηγ. Έτος	35,789	31.83%	Πλήθος Πράξεων Πολυμερών Συναλλαγών	81
Πλήθος πακέτων Μεθόδου 6-1	1		Πλήθος Πράξεων Διμερών Συναλλαγών	3
Πλήθος πακέτων Μεθόδου 6-2 & 6-3	1			
Πλήθος συναλλαγών Ομολόγων	190			

Κεφαλαιοποίηση Χ.Α. (εκατ €) **

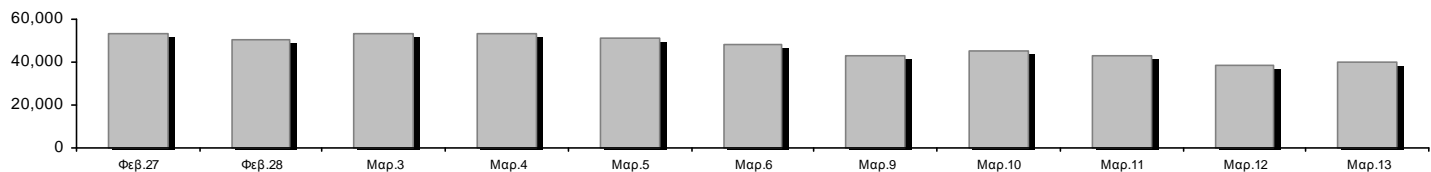

Ημερήσια Διακύμανση Γενικού Δείκτη Τιμών Χρηματιστηρίου Αθηνών

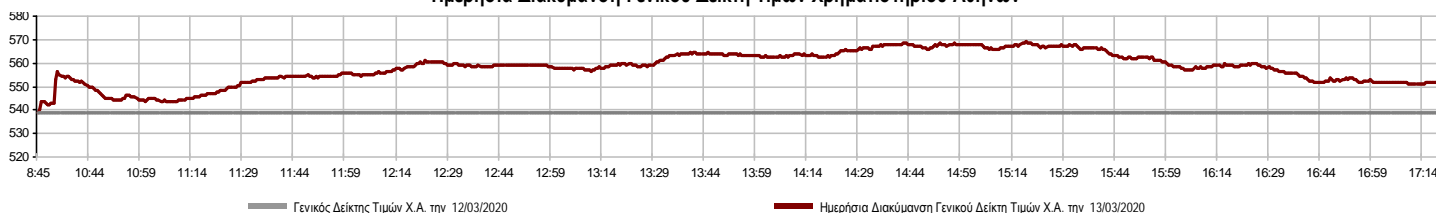

Χρηματιστηριακοί Δείκτες

Όνομασία Δείκτη	13/03/2020	12/03/2020	Δ μον.	Δ %	Κατώτερη	Ανώτερη	Κατ.έτους	Ανωτ.έτους	Ετησ. μεταβ.
Γενικός Δείκτης Τιμών Χ.Α.	551.97 #	538.55	13.42	2.49%	538.55	569.10	538.37	949.20	-39.79% Ε
FTSE/X.A. Large Cap	1,387.56 #	1,344.38	43.18	3.21%	1,344.38	1,432.39	1,344.38	2,371.26	-39.62% Ε
FTSE/X.A. Mid Cap	748.22 #	736.29	11.93	1.62%	735.11	762.81	724.88	1,298.86	-37.40% Ε
FTSE/X.A.-Χ.Α.Κ. Τραπεζικός Δείκτης	297.69 #	279.93	17.76	6.34%	279.93	314.39	279.93	673.55	-55.56% Ε
FTSE/X.A. Διεθνούς Δραστηριοποίησης Plus	1,443.96 #	1,421.18	22.78	1.60%	1,421.18	1,479.08	1,414.36	2,435.50	-37.73% Ε
FTSE/X.A. Διεθνούς Δραστηριοποίησης	1,635.94 #	1,607.80	28.14	1.75%	1,607.80	1,668.78	1,607.80	2,560.38	-34.10% Ε
FTSE/X.A. Mid & Small Cap Θεμελιωδών Μεγεθών	2,226.14 Ε	2,236.49	-10.35	-0.46%	2,226.14	2,267.31	2,218.84	3,205.70	-25.19% Ε
Δείκτης Τιμών Μεσαίας & Μικρής Κεφαλαιοπ. Χ.Α.	4,318.75 Ε	4,325.03	-6.28	-0.15%	4,318.75	4,395.73	4,282.41	6,324.97	-27.26% Ε
FTSE/X.A. Δείκτης Αγοράς	344.00 #	333.52	10.48	3.14%	333.52	354.94	333.46	587.56	-39.52% Ε
Δείκτης FTSE Med	3,400.69 Ε	3,701.90	-301.21	-8.14%			3,400.69	5,342.28	-31.70% Ε
Δείκτης Συνολικής Απόδοσης Γενικού Δείκτη Χ.Α.	905.45 #	883.43	22.02	2.49%	883.43	933.54	883.14	1,557.05	-39.46% Ε
FTSE/X.A. Large Cap Συνολικής Απόδοσης	2,077.53 #	2,012.88	64.65	3.21%			2,012.88	3,542.27	-39.13% Ε
FTSE/X.A. Large Cap Net Συνολικής Απόδοσης	634.63 #	614.89	19.74	3.21%	614.89	655.14	614.89	1,084.55	-39.16% Ε
FTSE/X.A. Mid Cap Συνολικής Απόδοσης	912.09 #	897.54	14.55	1.62%			897.54	1,582.98	-37.39% Ε
FTSE/X.A.-Χ.Α.Κ. Τραπεζικός Δείκτης Συνολ. Απόδ.	260.70 #	245.14	15.56	6.35%			245.14	588.56	-55.56% Ε
Ελληνικός Δείκτης Mid & Small Cap	795.78 #	781.33	14.45	1.85%	781.33	814.99	779.41	1,312.90	-36.51% Ε
FTSE/X.A. Τράπεζες	393.32 #	369.85	23.47	6.35%	369.85	415.39	369.85	889.92	-55.57% Ε
FTSE/X.A. Ασφάλειες	1,347.36 Ε	1,355.33	-7.97	-0.59%	1,311.48	1,395.19	1,311.48	2,088.80	-33.46% Ε
FTSE/X.A. Χρηματοοικονομικές Υπηρεσίες	634.44 #	630.40	4.04	0.64%	630.40	677.85	624.32	1,123.81	-36.36% Ε
FTSE/X.A. Βιομηχανικά Προϊόντα & Υπηρεσίες	1,450.46 #	1,422.02	28.44	2.00%	1,422.02	1,502.28	1,390.17	2,712.84	-43.38% Ε
FTSE/X.A. Εμπόριο	44.89 #	44.70	0.19	0.43%	43.65	45.93	41.42	75.77	-35.54% Ε
FTSE/X.A. Ακίνητης Περιουσίας	3,641.79 #	3,609.80	31.99	0.89%	3,563.42	3,825.16	3,494.28	5,826.74	-33.36% Ε
FTSE/X.A. Προσωπικά & Οικιακά Προϊόντα	6,792.19 #	6,775.29	16.90	0.25%	6,755.52	7,334.59	6,471.34	10,280.00	-30.76% Ε
FTSE/X.A. Τρόφιμα & Ποτά	7,853.46 #	7,414.17	439.29	5.93%	7,384.12	8,129.29	7,290.05	13,004.12	-30.28% Ε
FTSE/X.A. Πρώτες Ύλες	3,192.68 Ε	3,294.58	-101.90	-3.09%	3,192.68	3,505.55	3,192.68	7,435.44	-50.56% Ε
FTSE/X.A. Κατασκευές & Υλικά	1,610.68 #	1,597.65	13.03	0.82%	1,592.51	1,707.92	1,580.80	3,344.96	-47.76% Ε
FTSE/X.A. Πετρέλαιο & Αέριο	2,949.14 #	2,920.12	29.02	0.99%	2,843.56	3,016.35	2,766.28	5,154.35	-41.58% Ε
FTSE/X.A. Χημικά	6,382.47 #	6,100.86	281.61	4.62%	6,047.13	6,540.18	5,856.29	9,442.19	-28.00% Ε
FTSE/X.A. Ταξίδια & Αναψυχή	1,242.96 Ε	1,254.74	-11.78	-0.94%	1,233.01	1,289.84	1,222.27	2,084.49	-35.92% Ε
FTSE/X.A. Τεχνολογία	608.87 #	575.12	33.75	5.87%	575.12	612.60	563.76	1,029.21	-32.38% Ε
FTSE/X.A. Τηλεπικοινωνίες	2,843.40 #	2,749.82	93.58	3.40%	2,749.82	2,903.96	2,749.82	3,960.95	-27.56% Ε
FTSE/X.A. Υπηρεσίες Κοινής Ωφέλειας	2,123.76 Ε	2,127.56	-3.80	-0.18%	2,118.87	2,207.83	2,090.95	3,447.76	-33.33% Ε
FTSE/X.A. Υγεία	474.57 Ε	481.45	-6.88	-1.43%	447.06	481.45	447.06	508.96	-5.99% Ε
Δείκτης Όλων των Μετοχών Χ.Α.	139.52 #	136.16	3.37	2.47%	139.52	139.52	136.16	223.49	-35.30% Ε
Ελληνικός Δείκτης Εταιρικών Ομολόγων	113.04 Ε	114.88	-1.84	-1.60%			113.04	121.22	-6.02% Ε
Ελληνικός Δείκτης Τιμών Εταιρικών Ομολόγων	89.31 Ε	90.79	-1.48	-1.63%			89.31	96.15	-6.69% Ε

Σημείωση 1: Το κλείσιμο των Δεικτών FTSE/Med 100, Ελληνικός Δείκτης Εταιρικών Ομολόγων και, Ελληνικός Δείκτης Τιμών Εταιρικών Ομολόγων αφορούν την συνεδρίαση της 11/03/2020.

Σημείωση 2: Ο Ελληνικός Δείκτης Mid & Small Cap είναι Customized δείκτης υπολογιζόμενος από το Χρηματιστήριο Αθηνών.

Χρηματιστηριακοί Δείκτες

Δείκτης FTSE/Large Cap

13/03/2020: 3.21% FTSE/X.A. Mid Cap

13/03/2020: 1.62%

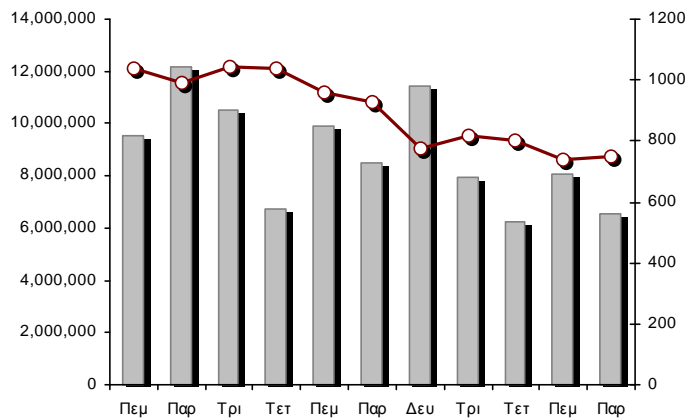
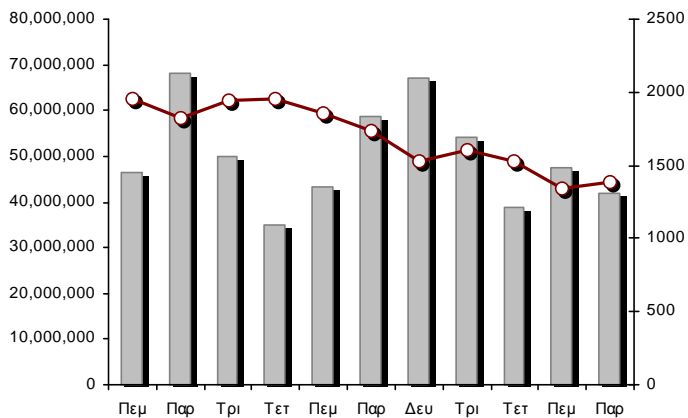

FTSE/X.A. Διεθνούς Δραστηριοποίησης Plus

13/03/2020: 1.60%

FTSE/X.A. Διεθνούς Δραστηριοποίησης

13/03/2020: 1.75%

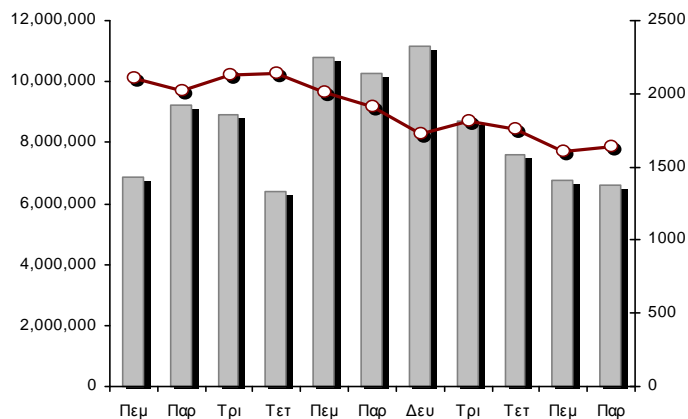
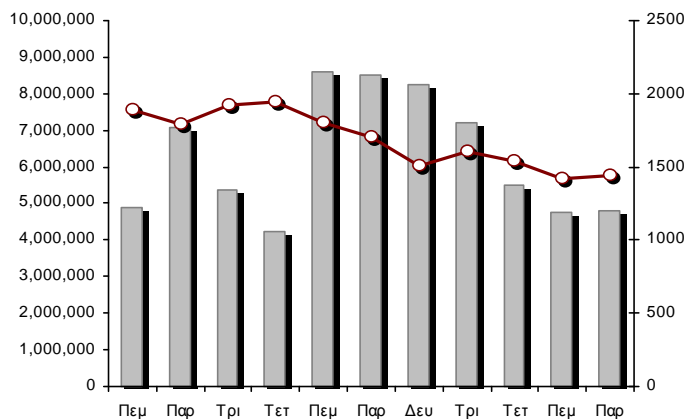

Δείκτης FTSE/X.A. Mid & Small Cap Θεμελιωδών Μεγεθών

13/03/2020: -0.46%

Δείκτης Τιμών Μεσαίας & Μικρής Κεφαλαιστ. Χ.Α.

13/03/2020: -0.15%

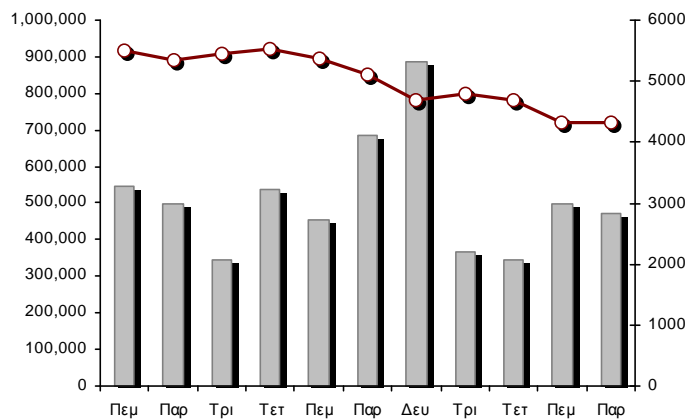
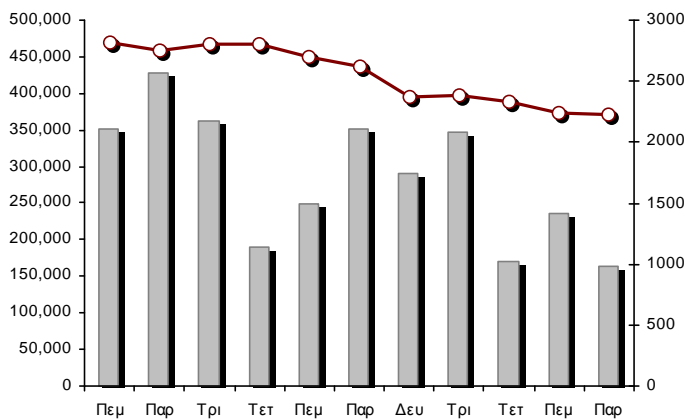

■ Όγκος συναλλαγών δεικτών

— Τιμές κλεισίματος δεικτών

Αναλυτικά Στοιχεία Συναλλαγών Αγοράς Χρεογράφων

	Όλα τα Χρεόγραφα	Κύρια Αγορά	Επιτήρηση	Διαπραγματεύσιμα Αμοιβαία Κεφάλαια
Σύνολα	119	107	11	1
Ανοδικές / Καθοδικές / Σταθερές:	59 / 38 / 22	54 / 38 / 15	4 / 0 / 7	1 / 0 / 0
Κεφαλαιοποίηση Χ.Α. (εκατ €) **	39,653.00	39,427.39	225.61	
Μέση Ημερήσια Αξία Συνγών (χιλ. €)	85,834.79	85,678.46	139.76	109.93
Αξία Συναλλαγών	79,498.04	78,404.19	89.42	1,004.43
Κύριος Πίνακας:	77,569.71	76,475.87	89.42	1,004.43
Προσυμφωνημένων Συναλλαγών 6_1_2_3:	1,928.32	1,928.32	0.00	0.00
Πίνακας Εκποιήσεων:	0.00	0.00	0.00	0.00
Πίνακας Ειδικών Όρων:	0.00	0.00	0.00	0.00
Μέσος Ημερήσιος Όγκος Συναλλαγών	40,372,689	39,615,839	772,477	5,260
Όγκος Συναλλαγών	50,508,166	49,576,563	863,816	67,787
Κύριος Πίνακας:	50,253,405	49,321,802	863,816	67,787
Προσυμφωνημένων Συναλλαγών 6_1_2_3:	254,761	254,761	0	0
Πίνακας Εκποιήσεων:	0	0	0	0
Πίνακας Ειδικών Όρων:	0	0	0	0
Μέσο Ημερήσιο Πλήθος Πράξεων	35,789	35,604	181	5
Αριθμός Πράξεων	46,233	46,052	162	19
Κύριος Πίνακας:	46,231	46,050	162	19
Προσυμφωνημένων Συναλλαγών 6_1_2_3:	2	2	0	0
Πίνακας Εκποιήσεων:	0	0	0	0
Πίνακας Ειδικών Όρων:	0	0	0	0

Στοιχεία Συναλλαγών Κλάδων Χρηματιστηρίου Αθηνών & Χρηματοοικονομικών Προϊόντων (Δ.Α.Κ.)

Κωδικός	Κλάδοι	Ανοδικές / Καθοδικές / Σταθερές	Αριθμός Πράξεων	Όγκος Συναλλαγών	Αξία Συναλλαγών	% στη Συνολική Αξία
12000	- Χρηματοοικονομικά Προϊόντα	1 / 0 / 0	19	67,787	1,004,428.61	1.26%
3510	- Ακίνητη Περιουσία	2 / 3 / 2	1,505	491,932	2,429,081.08	3.06%
3030	- Ασφάλειες	0 / 1 / 0	151	25,451	85,986.33	0.11%
5020	- Βιομηχανικά Προϊόντα & Υπηρεσίες	10 / 6 / 5	3,316	1,556,855	4,519,887.41	5.69%
4040	- Εμπόριο	4 / 1 / 1	239	83,755	286,385.01	0.36%
6010	- Ενέργεια	1 / 1 / 1	2,195	433,833	3,951,726.77	4.97%
4020	- Καταναλωτικά Προϊόντα & Υπηρεσίες	3 / 3 / 1	1,873	465,185	3,513,617.23	4.42%
5010	- Κατασκευές & Υλικά Κατασκευών	4 / 4 / 3	3,700	2,264,869	2,994,013.41	3.77%
4030	- Μέσα Ενημέρωσης	0 / 1 / 0	49	40,204	6,241.14	0.01%
4520	- Προσωπική Φροντίδα, Φάρμακα & Παντοπωλεία	2 / 1 / 0	400	84,176	288,156.33	0.36%
5510	- Πρώτες Ύλες	5 / 5 / 1	1,225	692,569	702,335.33	0.88%
4050	- Ταξίδια και Αναψυχή	4 / 2 / 0	4,348	2,539,684	11,718,008.96	14.74%
1010	- Τεχνολογία	5 / 3 / 1	505	157,250	457,477.97	0.58%
1510	- Τηλεπικοινωνίες	3 / 1 / 1	3,304	1,497,714	12,865,806.15	16.18%
3010	- Τράπεζες	6 / 0 / 0	17,181	33,540,344	23,733,109.09	29.85%
4510	- Τρόφιμα, Ποτά & Καπνοβιομηχανίες	4 / 1 / 4	521	251,238	2,186,630.22	2.75%
2010	- Υγεία	1 / 2 / 1	82	126,907	137,550.09	0.17%
6510	- Υπηρεσίες Κοινής Ωφέλειας	3 / 2 / 0	4,328	2,859,446	7,834,411.25	9.85%
3020	- Χρηματοοικονομικές Υπηρεσίες	1 / 1 / 1	1,292	3,328,967	783,183.31	0.99%

Οι 10 Μετοχές με τη μεγαλύτερη Άνοδο & Πτώση

Κύρια Αγορά

Μετοχές με τη μεγαλύτερη Θετική μεταβολή τιμής	Τιμή κλεισ.	Μεταβ.	Μετοχές με τη μεγαλύτερη Αρνητική μεταβολή τιμής	Τιμή κλεισ.	Μεταβ.
ΑΕΡΟΠΟΡΙΑ ΑΙΓΑΙΟΥ (ΚΟ)	4.8	14.29% #	ΒΙΟΚΑΡΠΕΤ (ΚΟ)	0.63	-10.00% α
QUEST ΣΥΜΜΕΤΟΧΩΝ (ΚΟ)	6.9	9.52% #	ΙΝΤΡΑΛΟΤ (ΚΟ)	0.11	-5.66% α
ΠΑΠΟΥΤΣΑΝΗΣ (ΚΟ)	1.05	9.38% #	ΕΛΑΣΤΡΟΝ (ΚΟ)	0.718	-5.53% α
ΑΛΡΗΑ ΒΑΝΚ (ΚΟ)	0.918	8.00% #	ΛΟΥΛΗ ΜΥΛΟΙ (ΚΟ)	2.82	-4.73% α
ΤΡΑΠΕΖΑ EUROBANK ERGASIAS (ΚΟ)	0.4228	7.04% #	INTERCONTINENTAL (ΚΟ)	6.4	-4.48% α
ΠΕΙΡΑΙΩΣ ΤΡΑΠΕΖΑ (ΚΟ)	1.225	6.52% #	ΤΕΡΝΑ ΕΝΕΡΓΕΙΑΚΗ (ΚΟ)	6.13	-4.07% α
ΤΕΧΝΙΚΗ ΟΛΥΜΠΙΑΚΗ (ΚΟ)	1.33	6.40% #	SENERGY HOLDINGS (ΚΑ)	0.66	-2.94% α
COCA-COLA HBC AG (ΚΟ)	21.03	6.00% #	ΑΛΟΥΜΥΛ (ΚΟ)	0.52	-2.26% α
PROFILE (ΚΟ)	2.32	5.94% #	ΤΙΤΑΝ CEMENT (ΚΑ)	9.71	-2.22% α
ΙΚΤΙΝΟΣ ΕΛΛΑΣ (ΚΟ)	0.6	5.26% #	ΟΠΑΠ (ΚΟ)	7.575	-2.13% α

Μετοχές με τη μεγαλύτερη Αξία Συναλλαγών	Αξία (χιλ. €)	Μεταβ.	Μετοχές με το μεγαλύτερο Όγκο Συναλλαγών	Όγκος	Μεταβ.
ΟΤΕ (ΚΟ)	12,772.61	3.40% #	ΤΡΑΠΕΖΑ EUROBANK ERGASIAS (ΚΟ)	17,434,975	7.04% #
ΟΠΑΠ (ΚΟ)	9,689.80	-2.13% α	ΑΛΡΗΑ ΒΑΝΚ (ΚΟ)	6,826,407	8.00% #
ΤΡΑΠΕΖΑ EUROBANK ERGASIAS (ΚΟ)	7,414.72	7.04% #	ΕΘΝΙΚΗ ΤΡΑΠΕΖΑ (ΚΟ)	4,917,771	2.27% #
ΑΛΡΗΑ ΒΑΝΚ (ΚΟ)	6,282.59	8.00% #	MARFIN INVESTMENT GROUP (ΚΟ)	3,130,877	-1.05% α
ΕΘΝΙΚΗ ΤΡΑΠΕΖΑ (ΚΟ)	5,923.48	2.27% #	ΠΕΙΡΑΙΩΣ ΤΡΑΠΕΖΑ (ΚΟ)	2,938,653	6.52% #
ΠΕΙΡΑΙΩΣ ΤΡΑΠΕΖΑ (ΚΟ)	3,637.23	6.52% #	ΔΕΗ (ΚΟ)	1,738,166	-1.64% α
ΜΥΤΙΛΗΝΑΙΟΣ (ΚΟ)	3,633.15	1.50% #	ΑΤΤΙΚΑ ΒΑΝΚ Α.Τ.Ε. (ΚΟ)	1,406,638	0.11% #
ΔΕΗ (ΚΟ)	3,318.83	-1.64% α	ΟΠΑΠ (ΚΟ)	1,258,483	-2.13% α
JUMBO (ΚΟ)	3,110.87	-0.63% α	ΟΤΕ (ΚΟ)	1,248,301	3.40% #
ΜΟΤΟΡ ΟΪΛ (ΚΟ)	3,079.09	0.00% -	ΕΛΛΑΚΤΩΡ (ΚΟ)	1,221,518	5.16% #

Σημείωση: Απεικονίζονται οι Μετοχές που δεν ανήκουν στις Κατηγορίες Χαμηλής Διασποράς και Επιτήρησης και πραγματοποιήσαν κατά τη διάρκεια της συνεδρίασης Αξία Συναλλαγών μεγαλύτερη από 10,000 Ευρώ.

Αναλυτικά Στοιχεία Συναλλαγών Αγοράς Παραγώγων

	Αριθμός Πράξεων	Όγκος	Ανοικτές θέσεις
Σ.Μ.Ε. σε Δείκτες	611	2,356	7,830
FTSE/X.A. Large Cap	611	2,356	7,830
Σ.Μ.Ε. σε Μετοχές	3,906	47,241	173,380
ΑΔΜΗΕ ΣΥΜΜΕΤΟΧΩΝ Α.Ε. (ΚΟ)	72	1,484	5,984
ALPHA BANK (ΚΟ)	531	7,574	15,693
ΑΤΤΙΚΑ BANK Α.Τ.Ε. (ΚΟ)	3	400	2,726
COCA-COLA HBC AG (ΚΟ)	13	23	473
CEENERGY HOLDINGS (ΚΑ)	6	77	3,991
ΕΛΛΑΚΤΩΡ (ΚΟ)	194	2,099	11,250
ΤΡΑΠΕΖΑ EUROBANK ERGASIAS (ΚΟ)	479	10,948	26,222
ΕΥΔΑΠ (ΚΟ)	23	74	370
FOURLIS ΣΥΜΜΕΤΟΧΩΝ (ΚΟ)	15	51	67
ΓΕΚ ΤΕΡΝΑ (ΚΟ)	82	366	4,068
ΕΛΛΗΝ. ΧΡΗΜΑΤΙΣΤΗΡΙΑ-Χ.Α. (ΚΟ)	42	100	997
ΕΛΛΗΝΙΚΑ ΠΕΤΡΕΛΙΑΙΑ (ΚΟ)	24	242	1,672
INTRACOM HOLDINGS (ΚΟ)	32	500	2,617
ΙΝΤΡΑΛΟΤ (ΚΟ)	12	157	2,942
JUMBO (ΚΟ)	35	61	178
LAMDA DEVELOPMENT(ΚΟ)	95	379	1,019
MARFIN INVESTMENT GROUP (ΚΟ)	85	2,959	42,133
ΜΟΤΟΡ ΟΪΛ (ΚΟ)	46	73	505
ΜΥΤΙΛΗΝΑΙΟΣ (ΚΟ)	261	1,513	9,366
ΕΘΝΙΚΗ ΤΡΑΠΕΖΑ (ΚΟ)	535	5,831	14,360
ΟΠΑΠ (ΚΟ)	104	475	1,073
ΟΤΕ (ΚΟ)	119	651	2,200
ΟΛΠ (ΚΟ)	15	55	342
ΠΕΙΡΑΙΩΣ ΤΡΑΠΕΖΑ (ΚΟ)	672	6,965	9,189
ΔΕΗ (ΚΟ)	299	1,872	7,620
ΤΕΡΝΑ ΕΝΕΡΓΕΙΑΚΗ (ΚΟ)	57	2,102	2,790
ΤΙΤΑΝ CEMENT (ΚΑ)	7	15	228
ΒΙΟΗΑΛCO SA/NV (ΚΑ)	48	195	3,305
Δικαιώματα σε Δείκτες	25	241	2,928
FTSE/X.A. Large Cap	25	241	2,928
Δικαιώματα σε Μετοχές	13	225	1,947
ALPHA BANK (ΚΟ)	0	0	100
ΕΘΝΙΚΗ ΤΡΑΠΕΖΑ (ΚΟ)	1	10	374
ΟΠΑΠ (ΚΟ)	0	0	256
ΟΤΕ (ΚΟ)	2	10	199
ΠΕΙΡΑΙΩΣ ΤΡΑΠΕΖΑ (ΚΟ)	8	190	325
ΔΕΗ (ΚΟ)	2	15	693
Συνολική Δραστηριότητα	4,555	50,063	186,085

Πληθος Χρεογράφων	Ονομ. Αξία	Μερίσματα [1]			Ημερ. Τελευτ. Αποκοπής		Σημ.	Χρεόγραφο	Τιμή κλεισίματος	% μεταβ.	Προηγ. Κλείσιμο-ημ/νία	Άνοιγμα	Κατωτ Τιμή	Ανωτ Τιμή	Τελ Τιμή	Σταθμ Τιμή	Τελευταία ζήτηση [7]	Τελευταία προσφορά [7]	Ρ/Ε μετά φ. Χρήσιμ	Όγκος	Πράξεις	Αξία Συναλλαγών[8]	Χ.Α. Εταιρείας (χιλ. €) [3,5]	Χαμηλό έτους	Υψηλό έτους	Κλάδος [4]		
		2017	2018	2019	Μέρισμα [2]	Δικαίωμα																						
7,734,375	1.00	---	---	---	09/07/2007	07/01/2011	5112	ΛΙΒΑΝΗ ΕΚΔΟΤ. ΟΡΓ. (ΚΟ)	0.0505	---	0.051	12/03/2020	---	---	---	---	---	4000@0.061	---	---	---	---	390.59	0.0505	0.116	40301030		
15,842,391	1.51	---	---	---	15/07/2009	12/05/2000	5141	ΜΠΗΤΡΟΣ ΣΥΜΜΕΤΟΧΙΚΗ (ΚΟ)	0.132	---	0.132	12/03/2020	0.158	0.158	0.158	0.158	0.158	---	1000@0.154	---	---	600	2	94.80	2,091.20	0.104	0.19	55102010
119,596,817	0.040	---	---	---	15/07/2008	27/04/2017	5190	ΝΙΚΑΣ (ΚΟ)	0.5	---	0.5	12/03/2020	---	---	---	---	---	---	---	---	---	---	---	59,798.41	0.4	0.5	45102020	
24,319,250	0.300	---	---	---	09/07/2002	04/07/2007	5165	ΠΡΟΟΔΕΥΤΙΚΗ (ΚΟ)	0.14	---	0.14	12/03/2020	0.14	0.14	0.14	0.14	0.14	---	14000@0.150	---	---	10,000	6	1,400.00	3,404.70	0.14	0.199	50101010
245,497,664	0.310	---	---	---	01/07/2008	30/07/2012	5207	ΣΕΛΟΝΤΑ (ΚΟ)	0.1	---	0.1	12/03/2020	0.1	0.1	0.1	0.1	0.1	0.1	0.1	0.1	0.1	0.1	500.00	24,549.77	0.1	0.101	45102010	
10,186,667	1.35	---	---	---	24/06/2008	02/02/2016	4887	ΣΙΔΑΜΑ (ΚΟ)	0.264	---	0.264	12/03/2020	---	---	---	---	---	910@0.212	1245@0.264	---	---	---	---	2,689.28	0.192	0.57	55102010	
766,000	1.00	---	---	---	01/07/2004	11/12/2012	5193	ΤΡΙΑ ΑΛΦΑ (ΚΟ)	1.8	---	1.8	12/03/2020	---	---	---	---	---	---	55.15	2018	---	---	---	1,658.10	1.78	2.16	55101020	
245,000	1.00	---	---	---	19/07/2010	11/12/2012	5194	ΤΡΙΑ ΑΛΦΑ (ΠΟ)	1.14	---	1.14	12/03/2020	---	---	---	---	---	---	34.93	2018	---	---	---	1,658.10	0.9	1.15	55101020	

Κατάσταση σε Αναστολή

20,255,805	0.300	---	---	---	22/08/2006	02/08/2010	5136	ΑΧΟΝ ΣΥΜΜΕΤΟΧΩΝ (ΚΟ)	0.058	---	0.058	28/04/2017	---	---	---	---	---	---	---	---	---	---	---	1,174.84	0.058	0.058	20101010
21,820,410	0.800	---	---	---	22/05/2008	02/08/2011	5174	EUROMEDICA (ΚΟ)	0.448	---	0.448	30/04/2018	---	---	---	---	---	---	---	---	---	---	---	9,775.54	0.448	0.448	20101010
66,948,210	0.300	---	---	---	22/09/2015	22/09/2015	5179	FOLLI-FOLLIE (ΚΟ)	4.8	---	4.8	24/05/2018	---	---	---	---	---	---	---	---	---	---	---	321,351.41	4.8	4.8	40401030
13,191,620	0.620	---	---	---	04/08/2010	09/09/2002	5217	ΥΑΛCO - ΚΩΝΣΤΑΝΤΙΝΟΥ (ΚΟ)	0.0555	---	0.056	30/09/2019	---	---	---	---	---	---	---	---	---	---	---	732.13	0.0555	0.0555	40202020
14,870,100	0.300	---	---	---	15/05/2008	26/09/2011	5130	ΑΛΦΑ ΓΚΡΙΣΙΝ Α.Ε. (ΚΟ)	0.014	---	0.014	13/04/2017	---	---	---	---	---	---	---	---	---	---	---	208.18	0.014	0.014	10102030
33,930,000	0.300	---	---	---	03/07/2006	30/05/2001	4865	ΒΩΘΟΣ ΜΠΑΜΠΗΣ (ΚΟ)	0.304	---	0.304	30/03/2012	---	---	---	---	---	---	---	---	---	---	---	10,314.72	0.304	0.304	35101010
77,126,446	0.340	---	---	---	23/05/2005	18/08/2011	5206	Γ.Ε. ΔΗΜΗΤΡΙΟΥ (ΚΟ)	0.0125	---	0.013	30/04/2019	---	---	---	---	---	---	---	---	---	---	---	964.08	0.0125	0.0125	40202020
6,000,000	0.600	---	---	---	13/06/2008	08/04/2004	5172	ΓΙΟΥΡΟΜΠΡΟΚΕΡΣ (ΚΟ)	0.008	---	0.008	27/04/2018	---	---	---	---	---	---	---	---	---	---	---	48.00	0.008	0.008	30302015
7,085,888	1.59	---	---	---	02/07/1996	06/09/2010	5216	ΕΛΒΙΕΜΕΚ (ΚΟ)	2.6	---	2.6	30/09/2019	---	---	---	---	---	---	---	---	---	---	---	18,423.31	2.6	2.6	35101010
25,179,640	0.600	---	---	---	08/08/1994	19/09/2000	5191	Ι. ΜΠΟΥΤΑΡΗΣ & ΥΙΟΣ (ΚΟ)	0.026	---	0.026	01/10/2018	---	---	---	---	---	---	---	---	---	---	---	742.45	0.026	0.026	45101015
1,540,000	0.600	---	---	---	08/08/1994	19/09/2000	5192	Ι. ΜΠΟΥΤΑΡΗΣ & ΥΙΟΣ (ΠΟ)	0.057	---	0.057	01/10/2018	---	---	---	---	---	---	---	---	---	---	---	742.45	0.057	0.057	45101015
24,619,524	0.500	---	---	---	10/10/1986	30/12/2002	4914	ΚΕΡΑΜΕΙΑ-ΑΛΛΑΤΙΝΗ (ΚΟ)	0.088	---	0.088	30/08/2012	---	---	---	---	---	---	---	---	---	---	---	2,166.52	0.088	0.088	35101010
31,543,600	0.420	---	---	---	19/07/2010	19/12/2018	5205	ΚΡΕΤΑ ΦΑΡΜ (ΚΟ)	1.085	---	1.085	30/04/2019	---	---	---	---	---	---	---	---	---	---	---	34,224.81	1.085	1.085	45102020
23,935,280	0.300	---	---	---	29/06/2009	13/06/2000	5153	ΝΑΥΤΕΜΠΟΡΙΚΗ (ΚΟ)	0.107	---	0.107	02/10/2017	---	---	---	---	---	---	---	---	---	---	---	2,561.07	0.107	0.107	40301030
255,459,600	0.300	---	---	---	26/06/2000	03/12/2010	5101	ΝΕΛ (ΚΟ)	0.07	---	0.07	31/08/2015	---	---	---	---	---	---	---	---	---	---	---	17,882.17	0.07	0.07	40501015
23,463,874	0.800	---	---	---	23/05/2003	21/12/1999	4918	ΝΕΩΡΙΟΝ (ΚΟ)	0.125	---	0.125	30/08/2012	---	---	---	---	---	---	---	---	---	---	---	2,932.98	0.125	0.125	50206030
18,750,000	0.300	---	---	---	02/07/2001	31/12/2012	5154	ΠΗΓΑΣΟΣ ΕΚΔΟΤΙΚΗ Α.Ε. (ΚΟ)	0.089	---	0.089	02/10/2017	---	---	---	---	---	---	---	---	---	---	---	1,668.75	0.089	0.089	40301030
100,793,572	0.300	---	---	---	16/07/2009	11/02/2016	5110	ΤΗΛΕΤΥΠΟΣ (ΚΟ)	0.06	---	0.06	07/03/2016	---	---	---	---	---	---	---	---	---	---	---	6,047.61	0.06	0.06	40301035
4,034,950	0.680	---	---	---	01/07/2005	30/12/2010	5171	ΧΑΤΖΗΚΡΑΝΙΩΤΗ Ε. ΥΙΟΙ (ΚΟ)	0.14	---	0.14	27/04/2018	---	---	---	---	---	---	---	---	---	---	---	564.89	0.14	0.14	45102020

Σημειώσεις Χρεογράφων

Κωδικός	Κείμενο σημείωσης
()	- Προσαρμοσμένα Μέρισματα λόγω διανομής Δωρεάν μετοχών.
*	- Τελευταία προσαρμοσμένη τιμή κλεισίματος.
[1]	- Καθαρά μερίσματα.
[2]	- Στη στήλη "Ημερ. Αποκοπής τελευταίου δικαιώματος" αναφέρεται η Ημερομηνία εισαγωγής για Νέες Εταιρείες.
[3]	- Η Χρηματιστηριακή αξία αναφέρεται στο σύνολο των μετοχών
[4]	- Η κωδικοποίηση των Κλάδων Οικονομικής Δραστηριότητας του Χ.Α. παρουσιάζονται στο Παράρτημα Α
[5]	- Η Χρηματιστηριακή Αξία αναφέρεται στο σύνολο των κατηγοριών μετοχών (εφόσον έχουν εισαχθεί περισσότερες της μιας κατηγορίες) και δεν αναφέρεται σε επιμέρους κατηγορίες μετοχών μιας εταιρείας.
[6]	- Ρ/Ε μεγαλύτερο του 100
[7]	- Τελευταία εικόνα του Βιβλίου Εντολών πριν το τέλος της συνεδρίασης
[8]	- Στην Αξία Συναλλαγών των Μετοχών περιλαμβάνονται όλοι οι τύποι Πακέτων
4750	- Μεταφορά στην Κατηγορία Επιτήρησης από 8/4/2011.
4865	- Αναστολή διαπραγμάτευσης από 2/4/2012.
4887	- Μεταφορά στην Κατηγορία Επιτήρησης από 10/4/2012.
4912	- Μεταφορά στην κατηγορία Επιτήρησης από 31/7/2012.
4914	- Αναστολή διαπραγμάτευσης από 31/8/2012.
4918	- Αναστολή διαπραγμάτευσης από 31/8/2012.
4955	- Μεταφορά στην Επιτήρηση από 5/4/2013.
4956	- Μεταφορά στην Επιτήρηση από 5/4/2013.
4957	- Μεταφορά στην Επιτήρηση από 5/4/2013.
4958	- Μεταφορά στην Επιτήρηση από 5/4/2013.
4959	- Μεταφορά στην Επιτήρηση από 5/4/2013.
5080	- Μεταφορά στην κατηγορία Επιτήρησης από 05/12/2014.
5093	- Μεταφορά στην Κατηγορία Επιτήρησης από 8/4/2015.
5095	- Μεταφορά στην Επιτήρηση από 09/04/2015.
5101	- Αναστολή διαπραγμάτευσης από 1/9/2015.
5110	- Αναστολή διαπραγμάτευσης από 08/03/2016.
5112	- Μεταφορά στην Κατηγορία Επιτήρησης από 15/04/2016.
5115	- Μεταφορά στην Κατηγορία Επιτήρησης από 15/04/2016.
5123	- Μεταφορά στην Κατηγορία Επιτήρησης από 01/04/2016.
5130	- Αναστολή διαπραγμάτευσης από 18/04/2017.
5136	- Αναστολή διαπραγμάτευσης από 02/05/2017.
5141	- Μεταφορά στην Κατηγορία Επιτήρησης από 10/05/2017.
5153	- Αναστολή διαπραγμάτευσης από 03/10/2017.
5154	- Αναστολή διαπραγμάτευσης από 03/10/2017.
5156	- Μεταφορά στην κατηγορία Επιτήρησης από 11/12/2017.
5160	- Μεταφορά στην Κατηγορία Επιτήρησης από 15/04/2016.
5161	- Μεταφορά στην κατηγορία Επιτήρησης από τις 25/11/2011.
5162	- Μεταφορά στην Κατηγορία Επιτήρησης από 21/12/2009.
5165	- Μεταφορά στην Κατηγορία Επιτήρησης από 15/02/2018.
5171	- Αναστολή διαπραγμάτευσης από 30/04/2018.
5172	- Αναστολή διαπραγμάτευσης από 30/04/2018.
5174	- Αναστολή διαπραγμάτευσης από 02/05/2018.
5178	- Μεταφορά στην Κατηγορία Επιτήρησης από 11/05/2018.
5179	- Αναστολή διαπραγμάτευσης από 25/05/2018.
5190	- Μεταφορά στην Κατηγορία Επιτήρησης από 01/10/2018.
5191	- Αναστολή διαπραγμάτευσης από 02/10/2018.
5192	- Αναστολή διαπραγμάτευσης από 02/10/2018.
5193	- Μεταφορά στην κατηγορία Επιτήρησης από 25/10/2018.
5194	- Μεταφορά στην κατηγορία Επιτήρησης από 25/10/2018.
5195	- Μεταφορά στην κατηγορία Επιτήρησης από 25/10/2018.
5197	- Μεταφορά στην κατηγορία Επιτήρησης από 07/11/2018.
5205	- Αναστολή διαπραγμάτευσης από 02/05/2019.

Σημειώσεις Χρεογράφων

Κωδικός	Κείμενο σημείωσης
5206	- Αναστολή διαπραγμάτευσης από 02/05/2019.
5207	- Μεταφορά στην Επιτήρηση από 13/05/2019.
5216	- Αναστολή διαπραγμάτευσης από 01/10/2019.
5217	- Αναστολή διαπραγμάτευσης από 01/10/2019.

Στοιχεία Συναλλαγών Πακέτων

Χρεόγραφο	Όγκος πακέτου	Τιμή πακέτου	Αξία πακέτου	Ώρα έγκρισης	Σημείωση
ΑΤΤΙΚΑ BANK Α.Τ.Ε. (ΚΟ)	203	0.228	46.20	16:39:00	18
ΟΠΑΠ (ΚΟ)	254,558	7.58	1,928,276.85	17:10:55	20

Σημειώσεις πακέτων

- 9 - Μέθοδος 6-1 / Ειδική Χρέωση
- 10 - Μέθοδος 6-1 / Ειδική Χρέωση, Αυθημερόν Διακανονισμός
- 14 - Μέθοδος 6-3 / Πακέτο Αποκατάστασης, Ατελής αγορά και Πώληση
- 18 - Μέθοδος 6-2 / SPOT 1
- 19 - Μέθοδος 6-2 / SPOT 2
- 20 - Μέθοδος 6-1 και Μέθοδος 6-1 Αυθημερόν Διακανονισμός
- 21 - Άλλη Προσυμφωνημένη

Στοιχεία Συναλλαγών Δικαιωμάτων

Ημερ. αποκοπής	Έναρξη εξάσκησης	Λήξη εξάσκησης	Λήξη διαπρ/σης	Δικαιώματα	Κατωτ Τιμή	Ανωτ Τιμή	Τιμή κλεισ.	Τελευταία ζήτηση	Τελευταία προσφορά	Όγκος	Πράξεις	Αξία Συναλλαγών
----------------	------------------	----------------	----------------	------------	------------	-----------	-------------	------------------	--------------------	-------	---------	-----------------

Δεν υπάρχουν Συναλλαγές Δικαιωμάτων.

Στοιχεία Συναλλαγών Εκποιήσεων

Χρεόγραφα	Τύπος Χρεογράφου	Όγκος Συναλλαγών	Αριθμός Πράξεων	Αξία Συναλλαγών	Σημείωση
Δεν πραγματοποιήθηκαν Εκποιήσεις Μετοχών.					

Σημειώσεις Εκποιήσεων

- 1 - Κανονική Εκποίηση.
- 2 - Εκποίηση Ενσώματων Ονομαστικών Μετοχών.
- 3 - Εκποίηση Αδιάθετων Κλασματικών Υπολοίπων.

Στοιχεία Συναλλαγών Εκποιήσεων Ενσώματων Ονομαστικών Μετοχών

Χρεόγραφα	Ημερ/νία έναρξης	Ημερ/νία λήξης	Αρχικό πλήθος	Διαθέσιμο πλήθος	Ημερομηνία	Μέση τιμή (ημέρας)	Μέση τιμή (περιόδου)	Αριθμός Πράξεων	Όγκος Συναλλαγών	Αξία Συναλλαγών
-----------	------------------	----------------	---------------	------------------	------------	--------------------	----------------------	-----------------	------------------	-----------------

Δεν πραγματοποιήθηκαν Εκποιήσεις Ενσώματων Ονομαστικών Μετοχών.

Σημειώσεις Εκποιήσεων

Σύμφωνα με την Απόφαση 1/380/04.05.2006 της Επιτροπής Κεφαλαιαγοράς εκποιούνται μέσω του Χρηματιστηρίου Αθηνών με επιμέλεια της εκδότριας εταιρείας, οι ενσώματες ονομαστικές μετοχές που δεν έχουν κατατεθεί στην εκδότρια προς αποϋλοποίηση. Η εκποίηση διενεργείται σύμφωνα με τον τρόπο που ορίζεται στο άρθρο 99Α του Κανονισμού του Χρηματιστηρίου Αθηνών.

Στοιχεία Ενεργητικού Διαπραγματεύσιμων Αμοιβαίων Κεφαλαίων (Δ.Α.Κ.)

	Ημερομηνία συναλλαγών	Δημιουργία / Εξαγορά	Αριθ. Μερ. (T-1)	Νέα Μερ. (T-1)	Εξαγορασθ. Μερ. (T-1)	Μερίδια (T) [1]	Αξία Ενεργητικού [2]	Καθαρή Τιμή	Μέρισμα/Μερίδι	Ημερ. Αποκοπής
ALPHA ETF FTSE Athex Large Cap	13/03/2020	5,000	812,382	---	---	812,382	11,349,760.00	13.9710	0.43	30/06/2018

Σημειώσεις Δ.Α.Κ.

[1] - Αριθμ. μεριδίων (T) = Αριθμ. μεριδίων (T-1) + Νεοεκδιθένητα μερίδια (T-1) - Εξαγορασθέντα μερίδια (T-1)

[2] - Περιλαμβάνονται και τα μερίδια που δημιουργήθηκαν / εξαγοράσθηκαν την ημέρα T-1.

Περιγραφή	Στοιχεία
Όνομασία Δ.Α.Κ.	ALPHA ETF FTSE Athex Large Cap
Σύμβολο Δ.Α.Κ. (GR)	ΑΔΑΚ
Σύμβολο Δ.Α.Κ. (EN)	AETF
ISIN Δ.Α.Κ.	GRF000153004
Κατηγορία Διαπραγμάτευσης	Διαπραγματεύσιμα Αμοιβαία Κεφάλαια (Δ.Α.Κ.)
Τύπος Δ.Α.Κ.	Μετοχών
Τρόπος διαχείρισης	Παθητικός
Επενδυτική Στρατηγική	Σκοπός της επενδυτικής πολιτικής του Αμοιβαίου Κεφαλαίου είναι η αναπαραγωγή της αποδόσεως του Δείκτη FTSE/X.A. Large Cap του Χρηματιστηρίου Αθηνών σε όρους Ευρώ, ακολουθώντας πλήρως και πανομοιότυπως τη σύνθεση του υποκείμενου Δείκτη.
Εκδότης	ΑΛΦΑ ASSET MANAGEMENT Α.Ε.Δ.Α.Κ.
Εταιρεία Διαχείρισης	ΑΛΦΑ ASSET MANAGEMENT Α.Ε.Δ.Α.Κ.
Ειδικοί Διαπραγματευτές	ΑΛΦΑ FINANCE Α.Χ.Ε.Π.Ε.Υ. , ΕΘΝΙΚΗ ΧΡΗΜΑΤΙΣΤΗΡΙΑΚΗ Α.Χ.Ε.Π.Ε.Υ.
Θεματοφύλακας	ΑΛΦΑ ΤΡΑΠΕΖΑ Α.Ε.
Σύμβολο Δείκτη (GR)	FTSE
Σύμβολο Δείκτη (EN)	FTSE
Όνομασία Δείκτη	FTSE/X.A. Large Cap
ISIN Δείκτη	GRI99201A006
Κλάσμα Δείκτη [1]	1/100
Αρχική Τιμή Μεριδίου	21.76
Συνολικός Αριθμός Μεριδίων [2]	812,382
Ημερομηνία πρώτης Έκδοσης	14/01/2008
Ημερομηνία έναρξης Διαπραγμάτευσης	24/01/2008
Νόμισμα Διαπραγμάτευσης	ΕΥΡΩ
Νόμισμα Ενεργητικού	ΕΥΡΩ
Αρχική Αξία Ενεργητικού [3]	3,000,000.00
Αριθμ. Μεριδίων για Δημιουργία-Εξαγορά [4]	5,000
Αμοιβή Διαχείρισης	0.375

Σημειώσεις Δ.Α.Κ.

- [1] - Το κλάσμα της τιμής του δείκτη που αποτελεί η τιμή της πρώτης έκδοσης
- [2] - Ο αριθμός μεριδίων που διαπραγματεύθηκαν στο Χρηματιστήριο την ημέρα T
- [3] - Η αξία του ενεργητικού κατά την έκδοση
- [4] - Ο αριθμός μεριδίων που απαιτείται κατά τη διαδικασία δημιουργίας εξαγοράς

ΑΝΑΚΟΙΝΩΣΕΙΣ

ΕΤΑΙΡΙΚΕΣ ΠΡΑΞΕΙΣ

ΕΝΤΕΡΣΟΦΤ Α.Ε.

Από 13/03/2020, οι μετοχές της εταιρίας «ΕΝΤΕΡΣΟΦΤ Α.Ε. ΠΑΡΑΓΩΓΗΣ & ΕΜΠΟΡΙΑΣ ΛΟΓΙΣΜΙΚΟΥ & ΥΠΗΡΕΣΙΩΝ» (GRS503003014) είναι διαπραγματεύσιμες στο Χρηματιστήριο Αθηνών με μέγιστο όριο ημερήσιας διακύμανσης της τιμής $\pm 30\%$.

ΕΛΛΗΝΙΚΟ ΔΗΜΟΣΙΟ

Από 13/03/2020, λήγει το Έντοκο Γραμμάτιο Ελληνικού Δημοσίου, έκδοσης 15/03/2019 (ετήσιας διάρκειας) με κωδικό ISIN GR0004115417 και διαγράφεται από το Ο.Α.Σ.Η.Σ.

ΓΝΩΣΤΟΠΟΙΗΣΕΙΣ ΕΤΑΙΡΕΙΩΝ

ΕΠΙΤΡΟΠΗ ΚΕΦΑΛΑΙΑΓΟΡΑΣ Ν.Π.Δ.Δ.

Α Π Ο Φ Α Σ Η

181/ 13.3.2020

της Προϊσταμένης της Διεύθυνσης Μελετών

Θέμα: Προσωρινή αναστολή των με αριθμό 179/17.2.2020 και 179Α/5.3.2020 αποφάσεων της Διεύθυνσης Μελετών της Επιτροπής Κεφαλαιαγοράς.

Η ΠΡΟΪΣΤΑΜΕΝΗ ΤΗΣ ΔΙΕΥΘΥΝΣΗΣ ΜΕΛΕΤΩΝ

Έχοντας λάβει υπόψη:

1. Τις με αριθμό 179/17.2.2020 και 179Α/5.3.2020 αποφάσεις της Διεύθυνσης Μελετών της Επιτροπής Κεφαλαιαγοράς.
2. Τη με αριθμό Δ1α/ΓΠ.οικ.17734 απόφαση των Υπουργών Εθνικής Άμυνας, Υγείας και Δικαιοσύνης, με θέμα «Επιβολή του μέτρου της προσωρινής αναστολής λειτουργίας όλων των Δικαστηρίων και Εισαγγελιών στο σύνολο της Επικράτειας και της Εθνικής Σχολής Δικαστικών Λειτουργών, για το χρονικό διάστημα από 13.3.2020 έως και 27.3.2020» (ΦΕΚ Β' 833/12.3.2020)

Α Π Ο Φ Α Σ Ι Ζ Ε Ι

Την προσωρινή αναστολή των με αριθμό 179/17.2.2020 και 179Α/5.3.2020 αποφάσεων της Διεύθυνσης Μελετών της Επιτροπής Κεφαλαιαγοράς για τη διενέργεια εκποίησης ενεχυριασμένων μετοχών κυριότητας της εταιρείας «ΦΑΜΑΚΟ ΙΑΤΡΙΚΗ ΦΑΡΜΑΚΕΥΤΙΚΗ Ε.Π.Ε.».

From: ΜΟΤΟΡ ΟΪΛ Α.Ε.
Posted At: 11 March 2020 17:18
Conversation: ΤΡΟΠΟΠΟΙΗΣΗ ΗΜΕΡΟΜΗΝΙΩΝ ΟΙΚΟΝΟΜΙΚΟΥ ΗΜΕΡΟΛΟΓΙΟΥ ΈΤΟΥΣ 2020
Posted To: DOLAnnouncements
Subject: ΤΡΟΠΟΠΟΙΗΣΗ ΗΜΕΡΟΜΗΝΙΩΝ ΟΙΚΟΝΟΜΙΚΟΥ ΗΜΕΡΟΛΟΓΙΟΥ ΈΤΟΥΣ 2020

Αναφορικά με προηγούμενη ανακοίνωση της 27^{ης} Φεβρουαρίου 2020, η ΜΟΤΟΡ ΟΪΛ (ΕΛΛΑΣ) Α.Ε. γνωστοποιεί την τροποποίηση των ημερομηνιών του Οικονομικού Ημερολογίου του έτους 2020 ως ακολούθως:

Ημερομηνία Ανακοίνωσης Οικονομικών Αποτελεσμάτων χρήσης 2019: Τετάρτη 18 Μαρτίου 2020 μετά τη λήξη της συνεδρίασης. Η Ετήσια Οικονομική Έκθεση χρήσης 2019 θα είναι διαθέσιμη στην ιστοσελίδα της Εταιρείας www.moh.gr (Ενημέρωση Επενδυτών / Οικονομικά Στοιχεία / Ετήσιες Οικονομικές Εκθέσεις) καθώς και στην ιστοσελίδα της ΕΧΑΕ www.helex.gr μετά τη λήξη της συνεδρίασης της Τετάρτης 18 Μαρτίου 2020.

Τηλεδιάσκεψη: Πέμπτη 19 Μαρτίου 2020 στις 17:30 τοπική ώρα

Ετήσια ενημέρωση αναλυτών: Παρασκευή 24 Απριλίου 2020

Ετήσια Τακτική Γενική Συνέλευση: Τετάρτη 3 Ιουνίου 2020.

Αποκοπή δικαιώματος μερίσματος χρήσης 2019: Τετάρτη 24 Ιουνίου 2020 (δηλαδή μετά την 19^η Ιουνίου 2020 που σηματοδοτεί την ημερομηνία λήξης των Συμβολαίων Μελλοντικής Εκπλήρωσης επί της μετοχής της Εταιρείας και επί του δείκτη FTSE/ΧΑ LARGE CAP, στον οποίο συμπεριλαμβάνεται)

Δικαιούχοι μερίσματος χρήσης 2019: Οι μέτοχοι της Εταιρείας που είναι εγγεγραμμένοι στα αρχεία του Σ.Α.Τ. της Πέμπτης 25 Ιουνίου 2020 (record date).

Έναρξη πληρωμής μερίσματος χρήσης 2019: Τετάρτη 1 Ιουλίου 2020.

Μαρούσι, 11 Μαρτίου 2020

Το Διοικητικό Συμβούλιο

From: Π. ΠΕΤΡΟΠΟΥΛΟΣ Α.Ε.Β.Ε.
Posted At: 11 March 2020 17:26
Conversation: ΑΝΑΚΟΙΝΩΣΗ ΟΙΚΟΝΟΜΙΚΟΥ ΗΜΕΡΟΛΟΓΙΟΥ
Posted To: DOLAnnouncements

Subject: ΑΝΑΚΟΙΝΩΣΗ ΟΙΚΟΝΟΜΙΚΟΥ ΗΜΕΡΟΛΟΓΙΟΥ

Οικονομικό Ημερολόγιο 2020

Η Πέτρος Πετρόπουλος ΑΕΒΕ, (η «**Εταιρία**»), ανακοινώνει το Οικονομικό Ημερολόγιο για το 2020.

Ανακοίνωση Ετήσιων Οικονομικών Αποτελεσμάτων 2019 και ανάρτηση της Ετήσιας Οικονομικής Έκθεσης της χρήσης 2019, σύμφωνα με την νομοθεσία, στις ιστοσελίδες, της Εταιρίας (www.petrooulos.com) και του Χρηματιστηρίου Αθηνών (www.helex.gr):

Πέμπτη 12 Μαρτίου 2020, μετά τη λήξη της συνεδρίασης του ΧΑ.

Ετήσια Τακτική Γενική Συνέλευση των Μετόχων: Τετάρτη 29 Απριλίου 2020

Αποκοπή μερίσματος: 4 Μαΐου 2020

Δικαιούχοι Μερίσματος: 5 Μαΐου 2020

Έναρξη καταβολής μερίσματος: 8 Μαΐου 2020

Σε περίπτωση τροποποίησης των παραπάνω ημερομηνιών η Εταιρία θα ενημερώσει έγκαιρα το επενδυτικό κοινό.

From: ΠΕΡΣΕΥΣ Α.Β.Ε.Ε.

Posted At: 11 March 2020 17:27

Conversation: Ανακοίνωση από την εταιρεία "ANDROMEDA SEAFOOD SOCIEDAD LIMITADA" συναλλαγών της επί μετοχών της εταιρείας "ΠΕΡΣΕΥΣ ΠΡΟΪΟΝΤΑ ΕΙΔΙΚΗΣ ΔΙΑΤΡΟΦΗΣ ΑΝΩΝΥΜΗ ΒΙΟΜΗΧΑΝΙΚΗ, ΕΜΠΟΡΙΚΗ ΕΤΑΙΡΕΙΑ" οι οποίες καταρτίστηκαν στις 10.3.2020, σύμφωνα με το άρθρο 24 παρ. 2(α)

Posted To: DOLAnnouncements

Subject: Ανακοίνωση από την εταιρεία "ANDROMEDA SEAFOOD SOCIEDAD LIMITADA" συναλλαγών της επί μετοχών της εταιρείας "ΠΕΡΣΕΥΣ ΠΡΟΪΟΝΤΑ ΕΙΔΙΚΗΣ ΔΙΑΤΡΟΦΗΣ ΑΝΩΝΥΜΗ ΒΙΟΜΗΧΑΝΙΚΗ, ΕΜΠΟΡΙΚΗ ΕΤΑΙΡΕΙΑ" οι οποίες καταρτίστηκαν στις 10.3.2020, σύμφωνα με το άρθρο 24 παρ. 2(α)

Η εταιρεία "ANDROMEDA SEAFOOD SOCIEDAD LIMITADA" απέστειλε στην Εταιρεία μας τη συνημμένη Ανακοίνωση για συναλλαγές της επί μετοχών της Εταιρείας.

[Ανακοίνωση σύμφωνα με το άρθρο άρθρο 24 παρ. 2α του ν. 3461/2006](#)

From: CPI A.E.
Posted At: 11 March 2020 17:29
Conversation: ΔΙΕΥΚΡΙΝΙΣΤΙΚΗ ΑΝΑΚΟΙΝΩΣΗ ΕΚΛΟΓΗΣ ΜΕΛΩΝ ΕΠΙΤΡΟΠΗΣ ΕΛΕΓΧΟΥ
Posted To: DOLAnnouncements
Subject: ΔΙΕΥΚΡΙΝΙΣΤΙΚΗ ΑΝΑΚΟΙΝΩΣΗ ΕΚΛΟΓΗΣ ΜΕΛΩΝ ΕΠΙΤΡΟΠΗΣ ΕΛΕΓΧΟΥ

ΔΙΕΥΚΡΙΝΙΣΤΙΚΗ ΑΝΑΚΟΙΝΩΣΗ

ΕΚΛΟΓΗΣ ΜΕΛΩΝ ΕΠΙΤΡΟΠΗΣ ΕΛΕΓΧΟΥ

Σε σχέση με το 4ο θέμα της πραγματοποιηθείσας την 04/03/2020 Τακτικής Γενικής Συνέλευσης των μετόχων της εταιρείας, που αφορά στην εκλογή των μελών της Επιτροπής Ελέγχου της εταιρείας, διευκρινίζεται ότι η Γενική Συνέλευση των μετόχων αποφάσισε η Επιτροπή Ελέγχου της εταιρείας η οποία έχει ετήσια θητεία, να αποτελείται από τρία (3) μη εκτελεστικά και ανεξάρτητα μέλη του Διοικητικού Συμβουλίου της εταιρείας, τα οποία να συγκεντρώνουν τις προϋποθέσεις του αρ.44 του ν. 4449/2017 και του αρ. 7 του ν. 3016/2002. Τα εκλεχθέντα μέλη της Επιτροπής Ελέγχου είναι τα κάτωθι:

1. Χατζηαντώνης –Φωταράς Κων/νος του Μόσχου, Ανεξάρτητο Μη Εκτελεστικό Μέλος του ΔΣ
2. Σκούρας Κωνσταντίνος του Χρήστου, Ανεξάρτητο Μη Εκτελεστικό Μέλος του ΔΣ
3. Καραμανής Αδαμάντιος του Κων/νου, Ανεξάρτητο Μη Εκτελεστικό Μέλος του ΔΣ

Ο ορισμός του Προέδρου της Επιτροπής Ελέγχου θα πραγματοποιηθεί από τα μέλη της Επιτροπής κατά την συνεδρίασή της για την συγκρότησή της σε σώμα.

From: ΕΛΛΗΝΙΚΑ ΧΡΗΜΑΤΙΣΤΗΡΙΑ Α.Ε.

Posted At: 11 March 2020 17:31

Conversation: Συναλλαγές της Eurobank Equities (ρυθμιζόμενη πληροφορία ν. 3556/2007)

Posted To: DOLAnnouncements

Subject: Συναλλαγές της Eurobank Equities (ρυθμιζόμενη πληροφορία ν. 3556/2007)

Η Εταιρία Ελληνικά Χρηματιστήρια-Χρηματιστήριο Αθηνών Α.Ε. Συμμετοχών (ATHEX) ανακοινώνει με βάση τους ν. 3556/2007 και 3606/2007 ότι η Eurobank Equities Α.Ε.Π.Ε.Υ. την ενημέρωσε ότι πραγματοποίησε τις εξής συναλλαγές:

Ημερομηνία γνωστοποίησης στην ATHEX	Ημερομηνία συναλλαγής	Είδος συναλ.	Ποσότητα	Χρηματοπιστωτικό μέσο	Συνολική αξία (ευρώ)
10.03.2020	09.03.2020	Αγορά	930	Μετοχές ΕΧΑΕ (κο)	3.002,30
10.03.2020	09.03.2020	Αγορά	2.000	Μετοχές ΕΧΑΕ (κο)	6.520,00
10.03.2020	09.03.2020	Πώληση	2.000	Μετοχές ΕΧΑΕ (κο)	6.540,00
10.03.2020	09.03.2020	Πώληση	4.540	Μετοχές ΕΧΑΕ (κο)	14.316,73
10.03.2020	09.03.2020	Αγορά	43	ΣΜΕ ΕΧΑΕ	13.398,00
11.03.2020	10.03.2020	Πώληση	780	Μετοχές ΕΧΑΕ (κο)	2.479,80
11.03.2020	10.03.2020	Αγορά	2.027	Μετοχές ΕΧΑΕ (κο)	6.648,40
11.03.2020	10.03.2020	Αγορά	1	ΣΜΕ ΕΧΑΕ	331,00

Η Eurobank Equities Α.Ε.Π.Ε.Υ. πραγματοποίησε τις ανωτέρω συναλλαγές λόγω της ειδικής διαπραγμάτευσης που έχει αναλάβει στην αγορά παραγώγων σε Συμβόλαια Μελλοντικής Εκπλήρωσης (ΣΜΕ) με υποκείμενο τίτλο την μετοχή της εταιρίας (σύμβολο μετοχής: ΕΧΑΕ).

Η γνωστοποίηση εκ μέρους της Eurobank Equities Α.Ε.Π.Ε.Υ. προς την εταιρεία και ακολούθως από την εταιρία προς τις αρχές της Κεφαλαιαγοράς, γίνεται επειδή ο κ. Κωνσταντίνος Βασιλείου είναι μη εκτελεστικό μέλος του Δ.Σ. της Eurobank Equities Α.Ε.Π.Ε.Υ. ενώ κατέχει ταυτόχρονα τη θέση του Μη Εκτελεστικού Μέλους του Δ.Σ. της ATHEX (υπόχρεο πρόσωπο με βάση το Ν.3340/2005).

From: INTPAΛOΤ A.E.
Posted At: 11 March 2020 17:49
Conversation: Γνωστοποίηση σημαντικής μεταβολής δικαιωμάτων ψήφου του Ν.3556/2007
Posted To: DOLAnnouncements

Subject: Γνωστοποίηση σημαντικής μεταβολής δικαιωμάτων ψήφου του Ν.3556/2007

Δείτε την ανακοίνωση

[Ανακοίνωση](#)

From: Π. ΠΕΤΡΟΠΟΥΛΟΣ Α.Ε.Β.Ε.

Posted At: 11 March 2020 18:06

Conversation: ΑΓΟΡΑ ΙΔΙΩΝ ΜΕΤΟΧΩΝ

Posted To: DOLAnnouncements

Subject: ΑΓΟΡΑ ΙΔΙΩΝ ΜΕΤΟΧΩΝ

Η Πέτρος Πετρόπουλος ΑΕΒΕ (η «**Εταιρία**»), ανακοινώνει στο επενδυτικό κοινό ότι στο πλαίσιο του Προγράμματος Αγοράς Ιδίων Μετοχών, σύμφωνα με την κείμενη νομοθεσία, και κατ' εφαρμογή της από 19/4/2018 απόφασης της Γενικής Συνέλευσης των Μετόχων και της από 24/2/2020 απόφασης του Διοικητικού Συμβουλίου της Εταιρίας, προέβη στις 11/3/2020 σε αγορά 214 Ιδίων Μετοχών της Εταιρίας μέσω της Alpha Finance με τιμή κτήσης 6,70 ευρώ ανά μετοχή και συνολική αξία 1.433,8 ευρώ.

From: ΕΥΡΩΠΑΪΚΗ ΠΙΣΤΗ Α.Ε.Γ.Α.
Posted At: 11 March 2020 18:17
Conversation: ΓΝΩΣΤΟΠΟΙΗΣΗ ΑΠΟΦΑΣΗΣ ΓΙΑ ΤΗΝ ΑΓΟΡΑ ΙΔΙΩΝ ΜΕΤΟΧΩΝ
Posted To: DOLAnnouncements

Subject: ΓΝΩΣΤΟΠΟΙΗΣΗ ΑΠΟΦΑΣΗΣ ΓΙΑ ΤΗΝ ΑΓΟΡΑ ΙΔΙΩΝ ΜΕΤΟΧΩΝ

Η Εταιρία Ευρωπαϊκή Πίστη ΑΕΓΑ (η Εταιρία), ανακοινώνει στο επενδυτικό κοινό, ότι στο πλαίσιο του Προγράμματος Επαναγοράς Ιδίων Μετοχών, στις 10/03/2020, αγόρασε 4.867 ίδιες μετοχές με μέση τιμή κτήσης 3,94 ευρώ ανά μετοχή, συνολικής αξίας 19.138,37 ευρώ, σύμφωνα με το άρθρο 49 του Ν. 4548/2018 και τις αποφάσεις των αρμοδίων οργάνων της Εταιρίας.

Μετά και την προαναφερόμενη αγορά, η Εταιρία κατέχει πλέον 393.678 ίδιες μετοχές, ποσοστό 1,4314% του συνόλου των μετοχών της Εταιρίας.

Η ανακοίνωση εκδίδεται σύμφωνα με τον Κανονισμό (ΕΕ) αριθ. 596/2014 του Ευρωπαϊκού Κοινοβουλίου και του Συμβουλίου της 16ης Απριλίου 2014 και τον κατ' εξουσιοδότηση Κανονισμό (ΕΕ) 2016/1052 της Επιτροπής της 8ης Μαρτίου 2016.

From: Ο.Π.Α.Π. ΑΕ
Posted At: 11 March 2020 19:02
Conversation: Ανακοίνωση αποπληρωμής και παύσης διαπραγμάτευσης Ομολογιών / 6η Περίοδος Εκτοκισμού Κοινού Ομολογιακού Δανείου
Posted To: DOLAnnouncements
Subject: Ανακοίνωση αποπληρωμής και παύσης διαπραγμάτευσης Ομολογιών / 6η Περίοδος Εκτοκισμού Κοινού Ομολογιακού Δανείου

Ανακοίνωση αποπληρωμής και παύσης διαπραγμάτευσης Ομολογιών

6η Περίοδος Εκτοκισμού Κοινού Ομολογιακού Δανείου

Η «ΟΡΓΑΝΙΣΜΟΣ ΠΡΟΓΝΩΣΤΙΚΩΝ ΑΓΩΝΩΝ ΠΟΔΟΣΦΑΙΡΟΥ Α.Ε.» (η «Εταιρεία»), σε συνέχεια της από 31 Ιανουαρίου 2020 ανακοίνωσής της, σχετικά με την απόφασή της να προπληρώσει το σύνολο της ονομαστικής αξίας των ομολογιών που έχει εκδώσει και διαθέσει μέσω δημόσιας προσφοράς, δυνάμει του από 08.03.2017 Προγράμματος Έκδοσης Κοινού Ομολογιακού Δανείου έως ευρώ 200.000.000 και Σύμβασης Ορισμού Εκπροσώπου των Ομολογιούχων (το «Πρόγραμμα ΚΟΔ»), ενημερώνει το επενδυτικό κοινό ότι ορίζεται η Τετάρτη 18 Μαρτίου 2020 ως η τελευταία ημέρα διαπραγμάτευσης στο Χρηματιστήριο Αθηνών των ως άνω ομολογιών της Εταιρείας.

Σύμφωνα με τους όρους του από 21.03.2017 Κοινού Ομολογιακού Δανείου έκδοσης της «ΟΡΓΑΝΙΣΜΟΣ ΠΡΟΓΝΩΣΤΙΚΩΝ ΑΓΩΝΩΝ ΠΟΔΟΣΦΑΙΡΟΥ Α.Ε.» (εφεξής «το ΚΟΔ»), η ημερομηνία προσδιορισμού (Record Date) των δικαιούχων είναι η **Παρασκευή 20^η Μαρτίου 2020**. Στο πλαίσιο της προπληρωμής και σύμφωνα με τα προβλεπόμενα στο Πρόγραμμα ΚΟΔ, θα καταβληθεί την Δευτέρα 23 Μαρτίου 2020: α) το σύνολο της ονομαστικής αξίας των ομολογιών, ήτοι €1.000 ανά ομολογία, και β) οι μέχρι την 23 Μαρτίου 2020 δεδουλευμένοι τόκοι για την 6η Περίοδο Εκτοκισμού, ήτοι από 23.09.2019 έως 23.03.2020. Το μικτό ποσό των οφειλόμενων τόκων για την 6η Περίοδο Εκτοκισμού ανέρχεται στο ποσό **των 3.538.888,89 ευρώ**, ήτοι ποσό 17,694444 ευρώ ανά ομολογία, το οποίο έχει υπολογισθεί με επιτόκιο 3,50% ετησίως (προ φόρων), και αντιστοιχεί σε 200.000 ομολογίες που τελούν σήμερα υπό διαπραγμάτευση στην οργανωμένη αγορά του Χρηματιστηρίου Αθηνών. Έτσι, για κάθε ομολογία ονομαστικής αξίας ευρώ 1.000, ο ομολογιούχος θα λάβει συνολικό μικτό ποσό ευρώ 1.017,694444 που αναλύεται σε ευρώ 1.000 ονομαστική αξία και ευρώ 17,694444 μικτό ποσό τόκων.

Η καταβολή των οφειλόμενων ποσών προς τους δικαιούχους των ομολογιών (εφεξής οι «Ομολογιούχοι») θα πραγματοποιηθεί μέσω της «ΕΛΛΗΝΙΚΟ ΚΕΝΤΡΙΚΟ ΑΠΟΘΕΤΗΡΙΟ ΤΙΤΛΩΝ Α.Ε. (ATHEXCSD) την **Δευτέρα 23^η Μαρτίου 2020** ως ακολούθως:

1. Μέσω των Χειριστών των δικαιούχων στο Σ.Α.Τ. (Τράπεζες, και Χρηματιστηριακές εταιρείες), για τους Ομολογιούχους οι οποίοι έχουν εξουσιοδοτήσει τους Χειριστές τους για την είσπραξη των οφειλόμενων ποσών, σύμφωνα με τα ισχύοντα στον Κανονισμό Λειτουργίας Σ.Α.Τ. και τις σχετικές αποφάσεις της ATHEXCSD.
2. Οι Ομολογιούχοι οι οποίοι έχουν ζητήσει ανάκληση εξουσιοδότησης για τη λήψη χρηματικών ωφελημάτων από το Χειριστή τους ή δεν κατέστη δυνατή η καταβολή των διανεμόμενων ποσών σύμφωνα με τα ανωτέρω, θα πληρώνονται στα γραφεία της ATHEXCSD (Λ. Αθηνών 110, καθημερινά 09:00 έως 16:00) ή σε τραπεζικό λογαριασμό (IBAN), που θα υποδεικνύουν μέσω έγγραφου αιτήματός τους, σύμφωνα με τα ισχύοντα στον Κανονισμό Λειτουργίας Σ.Α.Τ. και τις σχετικές αποφάσεις της ATHEXCSD.

Διευκρινίζεται ότι σύμφωνα με την ισχύουσα νομοθεσία το δικαίωμα είσπραξης τόκων παραγράφεται μετά την παρέλευση πενταετίας από το τέλος του έτους στο οποίο γεννήθηκε η απαίτηση και ότι μετά την κατά τα ανωτέρω παραγραφή τους τα τυχόν μη εισπραχθέντα ποσά περιέρχονται οριστικά στο Ελληνικό Δημόσιο.

ΑΘΗΝΑ, 11.03.2020

ΟΠΑΠ Α.Ε.

From: ΒΑΡΒΑΡΕΣΟΣ Α.Ε.
Posted At: 11 March 2020 19:05
Conversation: ΑΝΑΚΟΙΝΩΣΗ ΑΛΛΩΝ ΣΗΜΑΝΤΙΚΩΝ ΓΕΓΟΝΟΤΩΝ (ΔΕΝ ΠΡΟΒΛΕΠΟΝΤΑΙ ΣΕ ΑΛΛΕΣ ΚΑΤΗΓΟΡΙΕΣ)
Posted To: DOLAnnouncements
Subject: ΑΝΑΚΟΙΝΩΣΗ ΑΛΛΩΝ ΣΗΜΑΝΤΙΚΩΝ ΓΕΓΟΝΟΤΩΝ (ΔΕΝ ΠΡΟΒΛΕΠΟΝΤΑΙ ΣΕ ΑΛΛΕΣ ΚΑΤΗΓΟΡΙΕΣ)

Η εταιρία ΒΑΡΒΑΡΕΣΟΣ Α.Ε. Ευρωπαϊκά Νηματοουργεία ενημερώνει το επενδυτικό κοινό ότι, σε συνέχεια της από 07.10.2019 Συμφωνίας (ΜοU), υπεγράφησαν την 10 Μαρτίου 2020 τα Προγράμματα Εκδόσεως Κοινών Εμπράγματος Εξασφαλισμένων Ομολογιακών Δανείων για την αναδιάρθρωση των δανειακών της υποχρεώσεων και νέας χρηματοδότησης του επενδυτικού της σχεδίου ως εξής :

- Πρόγραμμα Εκδόσεως Κοινού Εμπραγμάτως Εξασφαλισμένου Ομολογιακού Δανείου ποσού 6.322.988 ευρώ μετά Συμβάσεων Καλύψεως και Πρωτογενούς Διαθέσεως και Ορισμού Πληρεξουσίου Καταβολών και Εκπροσώπου των Ομολογιούχων Δανειστών, που αφορά υφιστάμενο δανεισμό με 12ετή αποπληρωμή

- Πρόγραμμα Εκδόσεως Κοινού Εμπραγμάτως Εξασφαλισμένου Ομολογιακού Δανείου ποσού 2.376.077 ευρώ μετά Συμβάσεων Καλύψεως και Πρωτογενούς Διαθέσεως και Ορισμού Πληρεξουσίου Καταβολών και Εκπροσώπου των Ομολογιούχων Δανειστών, που αφορά νέο δανεισμό για την χρηματοδότηση του επενδυτικού της σχεδίου με 6ετή αποπληρωμή, στα πλαίσια του Αναπτυξιακού Νόμου 4399/2016,

- Πρόγραμμα Εκδόσεως Κοινού Εμπραγμάτως Εξασφαλισμένου Ομολογιακού Δανείου ποσού 1.121.575 ευρώ μετά Συμβάσεων Καλύψεως και Πρωτογενούς Διαθέσεως και Ορισμού Πληρεξουσίου Καταβολών και Εκπροσώπου των Ομολογιούχων Δανειστών, που αφορά βραχυπρόθεσμη χρηματοδότηση ισόποσης αξίας με την Επιχορήγηση με διετή αποπληρωμή

Ο συντονιστής της έκδοσης, πληρεξούσιος καταβολών και εκπρόσωπος των ομολογιούχων δανειστών ορίστηκε η Τράπεζα Πειραιώς.

Για την εξασφάλιση των ανωτέρω χρηματοδοτήσεων θα υπάρξουν εξασφαλιστικές συμβάσεις (προσημειώσεις επί των ακινήτων και του εξοπλισμού της Εταιρίας, προσωπικές εγγυήσεις και

ενεχυρίαση μετοχών των βασικών μετόχων).

From: ΕΛΒΑΛΧΑΛΚΟΡ Ε.Β. ΧΑΛΚΟΥ & ΑΛΟΥΜΙΝΙΟΥ Α.Ε.
Posted At: 12 March 2020 08:30
Conversation: ΑΝΑΚΟΙΝΩΣΗ ΟΙΚΟΝΟΜΙΚΟΥ ΗΜΕΡΟΛΟΓΙΟΥ 2020
Posted To: DOLAnnouncements

Subject: ΑΝΑΚΟΙΝΩΣΗ ΟΙΚΟΝΟΜΙΚΟΥ ΗΜΕΡΟΛΟΓΙΟΥ 2020

Αθήνα, 12.03.2020

ΕΛΒΑΛΧΑΛΚΟΡ Α.Ε.

ΑΝΑΚΟΙΝΩΣΗ

ΟΙΚΟΝΟΜΙΚΟ ΗΜΕΡΟΛΟΓΙΟ 2020

Η «ΕΛΒΑΛΧΑΛΚΟΡ ΕΛΛΗΝΙΚΗ ΒΙΟΜΗΧΑΝΙΑ ΧΑΛΚΟΥ ΚΑΙ ΑΛΟΥΜΙΝΙΟΥ ΑΝΩΝΥΜΟΣ ΕΤΑΙΡΕΙΑ», στα πλαίσια των υποχρεώσεών της για ενημέρωση του επενδυτικού κοινού και σύμφωνα με τα άρθρα 4.1.2, παρ. 1), υποπαρ. β) και 4.1.3.15.1 του Κανονισμού του Χρηματιστηρίου Αθηνών, γνωστοποιεί στο επενδυτικό κοινό το Οικονομικό Ημερολόγιο για το έτος 2020, το οποίο έχει ως εξής:

Ανακοίνωση & Δημοσίευση Αποτελεσμάτων Χρήσης 2019

Πέμπτη 12 Μαρτίου 2020 (μετά τη λήξη της συνεδρίασης)

Ετήσια ενημέρωση Αναλυτών για τα Οικονομικά Αποτελέσματα της Εταιρίας

Τρίτη 28 Απριλίου 2020

Ετήσια Τακτική Γενική Συνέλευση των Μετόχων

Δευτέρα 25 Μαΐου 2020

Αποκοπή μερίσματος

Δευτέρα 1 Ιουνίου 2020

Δικαιούχοι μερίσματος (record date)

Τρίτη 2 Ιουνίου 2020

(Η ημερομηνία αποκοπής του μερίσματος προηγείται της 19^{ης} Ιουνίου 2020, ημερομηνία λήξης Σ.Μ.Ε και Δικαιωμάτων σε μετοχές)

Έναρξη πληρωμής

Παρασκευή 5 Ιουνίου 2020

** Η εταιρία διατηρεί το δικαίωμα να μεταβάλει τις παραπάνω ημερομηνίες, εφόσον ενημερώσει εγκαίρως το επενδυτικό κοινό με τροποποίηση του παρόντος, σύμφωνα με τα οριζόμενα στον Κανονισμό του Χρηματιστηρίου.*

From: B&F A.B.E.E. ΕΝΔΥΜΑΤΩΝ
Posted At: 12 March 2020 08:31
Conversation: ΑΝΑΚΟΙΝΩΣΗ ΑΓΟΡΑΣ ΙΔΙΩΝ ΟΜΟΛΟΓΙΩΝ
Posted To: DOLAnnouncements

Subject: ΑΝΑΚΟΙΝΩΣΗ ΑΓΟΡΑΣ ΙΔΙΩΝ ΟΜΟΛΟΓΙΩΝ

B & F A.B.E.E. ΕΝΔΥΜΑΤΩΝ

Ανακοίνωση Αγοράς Ιδίων Ομολογιών

Η Εταιρεία με την επωνυμία «B&F A.B.E.E. Ενδυμάτων», κατ' εφαρμογή του Κανονισμού (ΕΕ) 596/2014 του Ευρωπαϊκού Κοινοβουλίου και του κατ' εξουσιοδότηση Κανονισμού (ΕΕ) 2016/1052 της Επιτροπής, γνωστοποιεί στο επενδυτικό κοινό ότι την 11/03/2020 προέβη στην αγορά 34 ιδίων ομολογιών με μέση τιμή κτήσης 880,00 ευρώ ανά ομολογία και συνολική αξία συναλλαγής 29.920,00 ευρώ, σε εκτέλεση της από 29.10.2019 απόφασης του Διοικητικού Συμβουλίου και σύμφωνα με το άρθρο 2 (παρ. 1,2 και 3) του ν. 3156/2003 (ήδη άρθρο 62 του ν. 454 8/2018).

Μετά και την προαναφερόμενη αγορά, η Εταιρεία κατέχει πλέον 500 ίδιες ομολογίες, ποσοστό 2,06% του συνόλου των ομολογιών της Εταιρείας.

Ν. Φιλαδέλφεια, 12/03/2020

[ΑΝΑΚΟΙΝΩΣΗ ΑΓΟΡΑΣ ΙΔΙΩΝ ΟΜΟΛΟΓΙΩΝ](#)

From: ΚΑΡΑΤΖΗ Α.Ε.
Posted At: 12 March 2020 09:06
Conversation: Ανακοίνωση σύμφωνα με τις διατάξεις του άρθρου 24 παρ. 2 (α) & (β) του Ν.3461/2006
Posted To: DOLAnnouncements
Subject: Ανακοίνωση σύμφωνα με τις διατάξεις του άρθρου 24 παρ. 2 (α) & (β) του Ν.3461/2006

Σύμφωνα με το άρθρο 24 παρ. 2(α) & (β) του Ν.3461/2006 η εταιρεία «ΑΝΤΚΑΡ ΜΟΝΟΠΡΟΣΩΠΗ Α.Ε.» δηλώνει ότι στις 11.03.2020 απέκτησε 9.950 κοινές ονομαστικές μετοχές της ΚΑΡΑΤΖΗ ΑΕ έναντι 10,00 ευρώ ανά μετοχή μέσω χρηματιστηριακών συναλλαγών, οι οποίες θα εκκαθαριστούν την 13.03.2020. Συνέπεια αυτών των συναλλαγών, το ποσοστό των δικαιωμάτων ψήφου της «ΑΝΤΚΑΡ ΜΟΝΟΠΡΟΣΩΠΗ Α.Ε.» στην ΚΑΡΑΤΖΗ ΑΕ διαμορφώθηκε σε 49,7648 % από 49,6970 % που ήταν στις 10.03.2020.

From: ΤΕΡΝΑ ΕΝΕΡΓΕΙΑΚΗ Α.Β.Ε.Τ.Ε.

Posted At: 12 March 2020 09:55

Conversation: ΑΓΟΡΑ ΙΔΙΩΝ ΜΕΤΟΧΩΝ

Posted To: DOLAnnouncements

Subject: ΑΓΟΡΑ ΙΔΙΩΝ ΜΕΤΟΧΩΝ

Η ΤΕΡΝΑ ΕΝΕΡΓΕΙΑΚΗ ΑΒΕΤΕ κατ' εφαρμογή του Κανονισμού (ΕΕ) 596/2014 του Ευρωπαϊκού Κοινοβουλίου και του κατ' εξουσιοδότηση Κανονισμού (ΕΕ) 2016/1052 της Επιτροπής, γνωστοποιεί στο Επενδυτικό Κοινό ότι, σύμφωνα με το άρθρο 49 του Ν 4548/2018 όπως τροποποιήθηκε και ισχύει, προέβη την 11/3/2020 μέσω του μέλους του Χ.Α. ΒΕΤΑ ΑΧΕΠΕΥ, σε αγορά 12.192 ιδίων μετοχών με μέση τιμή κτήσης 6,9042 ευρώ ανά μετοχή και συνολική αξία συναλλαγής 84.176,44 ευρώ καθώς και μέσω του μέλους του Χ.Α. EUROXX ΧΡΗΜΑΤΙΣΤΗΡΙΑΚΗ ΑΧΕΠΕΥ, σε αγορά 36.151 ιδίων μετοχών με μέση τιμή κτήσης 6,8377 ευρώ ανά μετοχή και συνολική αξία συναλλαγής 247.188,92 ευρώ.

From: ΓΕΚ ΤΕΡΝΑ Α.Ε.
Posted At: 12 March 2020 10:01
Conversation: ΑΓΟΡΑ ΙΔΙΩΝ ΜΕΤΟΧΩΝ
Posted To: DOLAnnouncements

Subject: ΑΓΟΡΑ ΙΔΙΩΝ ΜΕΤΟΧΩΝ

Η ΓΕΚ ΤΕΡΝΑ Α.Ε., κατ' εφαρμογή του Κανονισμού (ΕΕ) 596/2014 του Ευρωπαϊκού Κοινοβουλίου και του κατ' εξουσιοδότηση Κανονισμού (ΕΕ) 2016/1052 της Επιτροπής, γνωστοποιεί στο Επενδυτικό Κοινό ότι, σύμφωνα με το άρθρο 49 του Ν 4548/2018 όπως τροποποιήθηκε και ισχύει και σε εκτέλεση της από 27/6/2018 απόφασης της Τακτικής Γενικής Συνέλευσης των Μετόχων της Εταιρείας και της από 27/6/2018 απόφασης του Δ.Σ., προέβη την 11/3/2020, μέσω του μέλους του Χ.Α. ΒΕΤΑ ΑΧΕΠΕΥ, σε αγορά 18.577 ιδίων μετοχών με μέση τιμή κτήσης 4,6797 ευρώ ανά μετοχή και συνολική αξία συναλλαγής 86.934,76 ευρώ.

From: Ο.Τ.Ε. Α.Ε.
Posted At: 12 March 2020 10:07
Conversation: Αγορά Ιδίων Μετοχών
Posted To: DOLAnnouncements

Subject: Αγορά Ιδίων Μετοχών

Αγορά Ιδίων Μετοχών

[Ανακοίνωση](#)

From: ΓΕΚ ΤΕΡΝΑ Α.Ε.
Posted At: 12 March 2020 10:25
Conversation: Γνωστοποίηση απόκτησης ιδίων μετοχών, άμεσα, σε ποσοστό άνω του 5%
Posted To: DOLAnnouncements
Subject: Γνωστοποίηση απόκτησης ιδίων μετοχών, άμεσα, σε ποσοστό άνω του 5%

Η ΓΕΚ ΤΕΡΝΑ Α.Ε. ενημερώνει το Επενδυτικό Κοινό, ότι κατόπιν συναλλαγής αγοράς ιδίων μετοχών την 11/03/2020, οι ίδιες μετοχές που κατέχει η Εταιρεία άμεσα ανήλθαν του ορίου του 5%.

Αριθμός ιδίων μετοχών, άμεσα, πριν την συναλλαγή: 5.153.482 ήτοι ποσοστό 4,9829% του μετοχικού κεφαλαίου.

Αριθμός ιδίων μετοχών, άμεσα, μετά την συναλλαγή: 5.172.059 ήτοι ποσοστό 5,0009% του μετοχικού κεφαλαίου.

Σημειώνεται ότι η θυγατρική εταιρεία ΤΕΡΝΑ ΑΕ κατέχει 688.205 ίδιες μετοχές ήτοι ποσοστό 0,6654% του μετοχικού κεφαλαίου και η θυγατρική εταιρεία ΗΛΙΟΧΩΡΑ ΑΕ κατέχει 616.835, ήτοι ποσοστό 0,5964% του μετοχικού κεφαλαίου και ως εκ τούτου ο συνολικός αριθμός ιδίων μετοχών άμεσα και έμμεσα πριν την συναλλαγή ανήρχετο σε 6.458.522, ήτοι ποσοστό 6,2447%.

Υπενθυμίζεται ότι με την από 03/01/2019 ανακοίνωση της εταιρείας ενημερώθηκε το Επενδυτικό Κοινό για την υπέρβαση του ορίου του 5% των ιδίων μετοχών τις οποίες κατείχε η Εταιρεία άμεσα και έμμεσα μέσω των θυγατρικών της.

Μετά και την ως άνω συναλλαγή της 11/03/2020 ο συνολικός αριθμός ιδίων μετοχών ιδίων μετοχών άμεσα και έμμεσα ανέρχεται σε 6.477.099, ήτοι ποσοστό 6,2627% του μετοχικού κεφαλαίου.

From: ΝΗΡΕΥΣ Α.Ε.
Posted At: 12 March 2020 10:54
Conversation: Ανακοίνωση σύμφωνα με το άρθρο 24, παράγραφος 2(α) του Ν. 3461/200
Posted To: DOLAnnouncements
Subject: Ανακοίνωση σύμφωνα με το άρθρο 24, παράγραφος 2(α) του Ν. 3461/200

Σύμφωνα με το άρθρο 24, παράγραφος 2(α) του Ν. 3461/2006, η εταιρεία με την επωνυμία «Andromeda Seafood Sociedad Limitada» δηλώνει ότι, στις 11.03.2020, απέκτησε συνολικά 17.798 κοινές ονομαστικές μετοχές της ανώνυμης εταιρείας με την επωνυμία «ΝΗΡΕΥΣ ΙΧΘΥΟΚΑΛΛΙΕΡΓΕΙΕΣ Α.Ε.» έναντι 0,23 Ευρώ ανά μετοχή.

From: ΙΑΣΩ Α.Ε.
Posted At: 12 March 2020 11:25
Conversation: Ανακοίνωση αγοράς ιδίων μετοχών
Posted To: DOLAnnouncements

Subject: Ανακοίνωση αγοράς ιδίων μετοχών

Ανακοίνωση αγοράς ιδίων μετοχών

[Ανακοίνωση](#)

From: ΕΥΡΩΠΑΪΚΗ ΠΙΣΤΗ Α.Ε.Γ.Α.

Posted At: 12 March 2020 11:35

Conversation: ΑΓΟΡΑ ΙΔΙΩΝ ΜΕΤΟΧΩΝ

Posted To: DOLAnnouncements

Subject: ΑΓΟΡΑ ΙΔΙΩΝ ΜΕΤΟΧΩΝ

Η Εταιρία Ευρωπαϊκή Πίστη ΑΕΓΑ (η Εταιρία), ανακοινώνει στο επενδυτικό κοινό, ότι στο πλαίσιο του Προγράμματος Επαναγοράς Ιδίων Μετοχών, στις 11/03/2020, αγόρασε 5.846 ίδιες μετοχές με μέση τιμή κτήσης 3,866 ευρώ ανά μετοχή, συνολικής αξίας 22.559,32 ευρώ, σύμφωνα με το άρθρο 49 του Ν. 4548/2018 και τις αποφάσεις των αρμοδίων οργάνων της Εταιρίας.

Μετά και την προαναφερόμενη αγορά, η Εταιρία κατέχει πλέον 399.524 ίδιες μετοχές, ποσοστό 1,4526% του συνόλου των μετοχών της Εταιρίας.

Η ανακοίνωση εκδίδεται σύμφωνα με τον Κανονισμό (ΕΕ) αριθ. 596/2014 του Ευρωπαϊκού Κοινοβουλίου και του Συμβουλίου της 16ης Απριλίου 2014 και τον κατ' εξουσιοδότηση Κανονισμό (ΕΕ) 2016/1052 της Επιτροπής της 8ης Μαρτίου 2016.

From: ΙΑΣΩ Α.Ε.
Posted At: 12 March 2020 12:22
Conversation: Αγορά Ιδίων Μετοχών
Posted To: DOLAnnouncements

Subject: Αγορά Ιδίων Μετοχών

Αγορά Ιδίων Μετοχών

[Ανακοίνωση](#)

From: MOTOP ΟΙΛ Α.Ε.
Posted At: 12 March 2020 12:23
Conversation: Συναλλαγές της OPTIMA BANK A.E (ρυθμιζόμενη πληροφορία Ν.3556/2007)
Posted To: DOLAnnouncements
Subject: Συναλλαγές της OPTIMA BANK A.E (ρυθμιζόμενη πληροφορία Ν.3556/2007)

Η ΜΟΤΟΡ ΟΙΛ (ΕΛΛΑΣ) ΔΙΥΛΙΣΤΗΡΙΑ ΚΟΡΙΝΘΟΥ, σύμφωνα με τους Ν. 3556/2007 και 3606/2007, ανακοινώνει ότι η Τράπεζα OPTIMA BANK A.E. την ενημέρωσε ότι πραγματοποίησε τις εξής συναλλαγές:

Ημερομηνία	Συναλλαγή	Ποσότητα	Χρηματοπιστωτικό Μέσο	Αξία (σε ΕΥΡΩ)
11/03/2020	Πώληση	4.086	Μετοχές ΜΟΗ (ΚΟ)	55.783,26
	Αγορά	2.256	Μετοχές ΜΟΗ (ΚΟ)	30.805,27
	Αγορά	13	ΣΜΕ ΜΟΗ ΜΑΡ 2020	17.791,00

Η Τράπεζα OPTIMA BANK A.E. πραγματοποίησε τις ανωτέρω συναλλαγές λόγω της Ειδικής Διαπραγμάτευσης που έχει αναλάβει στην αγορά παραγώγων σε Συμβόλαια Μελλοντικής Εκπλήρωσης (ΣΜΕ) με υποκείμενο τίτλο την μετοχή της ΜΟΤΟΡ ΟΙΛ (ΕΛΛΑΣ) ΔΙΥΛΙΣΤΗΡΙΑ ΚΟΡΙΝΘΟΥ Α.Ε.

Η γνωστοποίηση εκ μέρους της Τράπεζας OPTIMA BANK A.E. προς την Εταιρία και ακολούθως η ανακοίνωση της Εταιρίας προς τις αρχές της Κεφαλαιαγοράς, γίνεται επειδή ο κ. Πέτρος Τζαννετάκης είναι μη εκτελεστικό μέλος του Δ.Σ. της Τράπεζας OPTIMA BANK A.E., ενώ κατέχει τη θέση του εκτελεστικού μέλους του Δ.Σ. της ΜΟΤΟΡ ΟΙΛ (ΕΛΛΑΣ) ΔΙΥΛΙΣΤΗΡΙΑ ΚΟΡΙΝΘΟΥ Α.Ε. Ο κ. Πέτρος Τζαννετάκης είναι πρόσωπο υπόχρεο να γνωστοποιεί τις χρηματιστηριακές συναλλαγές του με αντικείμενο μετοχές εκδόσεως ΜΟΤΟΡ ΟΙΛ (ΕΛΛΑΣ) ΔΙΥΛΙΣΤΗΡΙΑ ΚΟΡΙΝΘΟΥ Α.Ε. (άρθρο 19 του Κανονισμού ΕΕ 596/2014).

Μαρούσι, 12 Μαρτίου 2020

Το Διοικητικό Συμβούλιο

From: MOTOP ΟΪΛ Α.Ε.
Posted At: 12 March 2020 12:29
Conversation: Ρυθμιζόμενη Πληροφορία Κανονισμός ΕΕ 596/2014: Γνωστοποίηση Χρηματιστηριακής Συναλλαγής
Posted To: DOLAnnouncements
Subject: Ρυθμιζόμενη Πληροφορία Κανονισμός ΕΕ 596/2014: Γνωστοποίηση Χρηματιστηριακής Συναλλαγής

Ανακοινώνεται ότι η Motor Oil Holdings Ltd (συνδεδεμένο νομικό πρόσωπο με τους κ. κ. Βαρδή Ι. Βαρδινογιάννη, Ιωάννη Β. Βαρδινογιάννη και Πέτρο Τ. Τζαννετάκη – αντιστοίχως Πρόεδρο Δ.Σ., Αντιπρόεδρο Δ.Σ. και Αναπληρωτή Διευθύνοντα Σύμβουλο της ΜΟΤΟΡ ΟΙΛ (ΕΛΛΑΣ) Α.Ε.) προέβη σε χρηματιστηριακή συναλλαγή με αντικείμενο μετοχές εκδόσεως ΜΟΤΟΡ ΟΙΛ (ΕΛΛΑΣ) Α.Ε. ως ακολούθως:

Αγορά 9.500 μετοχών αξίας Ευρώ 129.145,00 στις 11 Μαρτίου 2020.

Μαρούσι 12 Μαρτίου 2020

Το Διοικητικό Συμβούλιο

From: FOURLIS A.Ε ΣΥΜΜΕΤΟΧΩΝ
Posted At: 12 March 2020 12:31
Conversation: Ανακοίνωση Αγοράς Ιδίων Μετοχών
Posted To: DOLAnnouncements

Subject: Ανακοίνωση Αγοράς Ιδίων Μετοχών

Ανακοίνωση Αγοράς Ιδίων Μετοχών

[Fourlis-Ανακοίνωση Αγοράς Ιδίων Μετοχών](#)

From: ΜΟΤΟΡ ΟΪΛ Α.Ε.
Posted At: 12 March 2020 12:34
Conversation: Ρυθμιζόμενη Πληροφορία: Αγορές Ιδίων Μετοχών (Απόφαση Γ. Σ. 6/6/2018)
Posted To: DOLAnnouncements

Subject: Ρυθμιζόμενη Πληροφορία: Αγορές Ιδίων Μετοχών (Απόφαση Γ. Σ. 6/6/2018)

Η ΜΟΤΟΡ ΟΙΛ (ΕΛΛΑΣ) ΔΙΥΛΙΣΤΗΡΙΑ ΚΟΡΙΝΘΟΥ Α.Ε. ανακοινώνει ότι στις 11 Μαρτίου 2020 προέβη σε αγορά 10.500 μετοχών της Εταιρείας συνολικής αξίας Ευρώ 142.490,00 (μέση τιμή κτήσης: Ευρώ 13,57 ανά μετοχή).

Η ΜΟΤΟΡ ΟΙΛ (ΕΛΛΑΣ) ΔΙΥΛΙΣΤΗΡΙΑ ΚΟΡΙΝΘΟΥ Α.Ε. κατέχει συνολικά 62.682 ίδιες μετοχές που αντιστοιχούν στο 0,06 % του μετοχικού της κεφαλαίου. Η μέση τιμή κτήσης των ιδίων μετοχών ανέρχεται σε Ευρώ 13,99 ανά μετοχή. Οι αγορές των ιδίων μετοχών της Εταιρείας πραγματοποιούνται μέσω του Μέλους του Χρηματιστηρίου Αθηνών ΠΕΙΡΑΙΩΣ ΑΕΠΕΥ.

Μαρούσι, 12 Μαρτίου 2020

Το Διοικητικό Συμβούλιο

From: AUTOHELLAS A.T.E.E.
Posted At: 12 March 2020 13:10
Conversation: ΑΝΑΚΟΙΝΩΣΗ ΑΝΑΘΕΩΡΗΜΕΝΟΥ ΟΙΚΟΝΟΜΙΚΟΥ ΗΜΕΡΟΛΟΓΙΟΥ
Posted To: DOLAnnouncements

Subject: ΑΝΑΚΟΙΝΩΣΗ ΑΝΑΘΕΩΡΗΜΕΝΟΥ ΟΙΚΟΝΟΜΙΚΟΥ ΗΜΕΡΟΛΟΓΙΟΥ

[ΑΝΑΘΕΩΡΗΜΕΝΟ ΟΙΚΟΝΟΜΙΚΟ ΗΜΕΡΟΛΟΓΙΟ](#)

From: ΝΕΩΡΙΟΝ Α.Ε.
Posted At: 12 March 2020 16:22
Conversation: «Έκτακτη Γενική Συνέλευση των μετόχων της εταιρείας «ΝΕΩΡΙΟΝ ΑΝΩΝΥΜΟΣ ΕΤΑΙΡΕΙΑ ΣΥΜΜΕΤΟΧΩΝ» που συνήλθε στις 12.03.2020.
Posted To: DOLAnnouncements
Subject: «Έκτακτη Γενική Συνέλευση των μετόχων της εταιρείας «ΝΕΩΡΙΟΝ ΑΝΩΝΥΜΟΣ ΕΤΑΙΡΕΙΑ ΣΥΜΜΕΤΟΧΩΝ» που συνήλθε στις 12.03.2020.

Σχετικά με το παραπάνω θέμα και σύμφωνα με την παρ.4.1.3.3. του Κανονισμού του Χ.Α., σας γνωρίζουμε ότι κατά την Έκτακτη Γενική Συνέλευση των μετόχων της εταιρείας «ΝΕΩΡΙΟΝ ΑΝΩΝΥΜΟΣ ΕΤΑΙΡΕΙΑ ΣΥΜΜΕΤΟΧΩΝ» που έλαβε χώρα την 12η Μαρτίου 2020, ημέρα Πέμπτη και ώρα 12:00 μ.μ. με ποσοστό απαρτίας 57,47% επί του συνόλου του καταβεβλημένου μετοχικού κεφαλαίου, με παριστάμενους και εκπροσωπούμενους μετόχους ανερχόμενους σε τέσσερις (14), αποφασίστηκε ομόφωνα η εξυγίανση της Εταιρείας με την διαδικασία του άρθρου 106 παρ. β ή παρ. β, δ του Πτωχευτικού Κώδικα. Για τη συζήτηση και τη λήψη απόφασης επί της Μεταβίβασης των μετοχών της εταιρείας ΝΕΩΡΙΟΝ Α.Ε. ΣΥΜΜΕΤΟΧΩΝ, αποφασίζεται ομόφωνα να διακοπεί η Γενική Συνέλευση των Μετόχων για την Πέμπτη 19.03.2020 και ώρα 13:00' στον ίδιο χώρο, χωρίς νέα πρόσκληση, προκειμένου να προσκομιστούν τότε στοιχεία σχετικά με την συγκεκριμένη πρόταση του επενδυτή, της εταιρείας ΟΝΕΧΣ.Α., καθώς και τη διαδικασία εξυγίανσης.

Για την Εταιρεία,

12 Μαρτίου 2020

N. Ταβουλάρης

Ο Πρόεδρος της Γ.Σ.

From: QUEST ΣΥΜΜΕΤΟΧΩΝ Α.Ε.
Posted At: 12 March 2020 17:10
Conversation: Αγορά ιδίων μετοχών (11/3/2020)
Posted To: DOLAnnouncements

Subject: Αγορά ιδίων μετοχών (11/3/2020)

Η Quest Συμμετοχών Α.Ε. γνωστοποιεί ότι σύμφωνα με το άρθρο 16 του ΚΝ 2190/20, όπως τροποποιήθηκε και ισχύει, και σύμφωνα με τους όρους του Κανονισμού 2273 / 2003 της Ευρωπαϊκής Επιτροπής και σε εκτέλεση της από 14/06/2018 απόφασης της Τακτικής Γενικής Συνέλευσης των Μετόχων της Εταιρείας και της από 28/02/2020 απόφασης του Διοικητικού Συμβουλίου, προέβη κατά τη διάρκεια της συνεδρίασης της 11/3/2020, μέσω της χρηματιστηριακής εταιρίας «Eurobank EFG Equities», σε αγορά 4.782 ιδίων μετοχών με μέση τιμή κτήσης 6,59 ευρώ και συνολική αξία συναλλαγής 31.508,20 ευρώ.

Ομολογιακά Δάνεια Επιχειρήσεων – Οργανωμένη Αγορά (Μετατρέψιμα)

Πλήθος Εισηγμένων Ομολογίων	Ονομαστική αξία	Τιμή έκδοσης	Σημερινό επιτόκιο	Ημερ. λήξης	Διάρκεια (έτη)	Σημείωση	Τοκομερίδιο		Μον. Διαπρα.	Ομόλογα Επιχειρήσεων	Κατωτ Τιμή	Ανωτ Τιμή	Τιμή κλεισ.	Προηγ. Κλείσιμο-ημέρια	Όγκος	Αξία Συναλλαγών	Τελευταία εντολή			Μεγ έτους	
							Κοινό	Προτιμησιακό									Τιμή	Αγορ./ Πώλ.	Ημερομηνία		λαχ
171,246,551	0.30	0.30	1.00	11/10/2025	9	---	14	---	1	FORTHNET Α.Ε. (Μ.Ο.Δ.)	---	---	---	---	---	---	0.3000	A	05/02/2020	100.0000	100.0000

Σημειώσεις Εταιρικών Ομολόγων

Ο Όγκος Συναλλαγών υπολογίζεται ως (Τεμάχια) * (Ονομαστική Τιμή). Η Αξία Συναλλαγών υπολογίζεται ως (Τεμάχια) * (Ονομαστική Τιμή) * (Τιμή %) + (Δεδουλευμένοι Τόκοι).

Οι τιμές συναλλαγών των ομολόγων υπολογίζονται ως ποσοστό επί τοις εκατό (%) της ονομαστικής τους τιμής.

Όλα τα ομόλογα έχουν Ονομαστική Αξία εκπεφρασμένη σε Ευρώ (εκτός εάν σημειώνεται διαφορετικά).

Ομολογιακά Δάνεια Επιχειρήσεων – Οργανωμένη Αγορά (Μη Μετατρέψιμα)

Πλήθος Εισηγμένων Ομολογίων	Ονομαστική αξία	Τιμή έκδοσης	Σημερινό επιτόκιο	Ημερ. λήξης	Διάρκεια (έτη)	Σημείωση	Τοκομερίδιο		Μον. Διασπ.	Ομόλογα Επιχειρήσεων	Δεδ. Τόκος Αποδ./Λήξη		Κατωτ Τιμή	Ανωτ Τιμή	Τιμή κλειστ.	Προηγ. Κλείσιμο-ημ/νία	Όγκος	Αξία Συναλλαγών	Τελευταία εντολή			Μεγ έτους		
							Κοινό	Προτιμησιακό			Τιμή	Αγορ./ Πώλ.							Ημερομηνία	λαχ έτους				
175,000	1,000.00	1,000.00	3.40	26/07/2024	5	---	2	---	1	ΑΤΤΙCΑ Α.Ε. ΣΥΜΜΕΤΟΧΩΝ (Μη μετατρέψιμο)	4.7222	13.0970	65.0000	76.4500	72.0000	70.0050	12/03/2020	345,000	249,350.96	69.5000	A	13/03/2020	63.0000	100.0000
24,260	1,000.00	1,000.00	4.95	26/06/2023	5	---	4	---	1	B&F Α.Β.Ε.Ε. ΕΝΔΥΜΑΤΩΝ (Μη μετατρέψιμο)	11.1375	9.2350	87.0000	88.0000	87.0526	87.9810	12/03/2020	19,000	16,751.61	86.0000	A	13/03/2020	87.0526	94.9999
90,000	1,000.00	1,000.00	3.00	11/05/2023	5	---	4	---	1	CORAL Α.Ε. (Μη μετατρέψιμο)	10.5833	3.0840	96.5000	99.9900	99.2500	97.0000	12/03/2020	60,000	59,613.69	98.5000	A	13/03/2020	97.0000	105.0000
120,000	1,000.00	1,000.00	3.95	04/04/2025	7	---	4	---	1	ΓΕΚ ΤΕΡΝΑ Α.Ε. (Μη μετατρέψιμο)	18.1042	4.3280	96.5000	97.5000	97.0000	95.0000	12/03/2020	165,000	162,893.49	96.7000	A	13/03/2020	95.0000	107.2000
300,000	1,000.00	1,000.00	3.10	27/06/2022	5	---	6	---	1	ΜΥΤΙΛΗΝΑΙΟΣ Α.Ε. ΟΜ. ΕΠΙΧΕΙΡΗΣΕΩΝ (Μη Μετατρέψιμο)	6.9750	5.5440	92.0000	96.5000	94.0000	92.0040	12/03/2020	425,000	406,835.04	94.0000	A	13/03/2020	90.6200	101.0000
50,000	1,000.00	1,000.00	4.25	20/06/2022	5	---	6	---	1	ΣΥΣΤΗΜΑΤΑ SUNLIGHT Α.Β.Ε.Ε. (Μη Μετατρέψιμο)	10.3889	6.1130	92.2000	95.5000	94.7875	90.0000	12/03/2020	28,000	26,831.39	95.5000	A	13/03/2020	90.0000	102.0000
200,000	1,000.00	1,000.00	3.50	21/03/2022	5	---	6	---	1	Ο.Π.Α.Π. Α.Ε. (Μη Μετατρέψιμο)	17.1111	3.2260	99.8600	99.9300	99.8700	99.5910	12/03/2020	310,000	315,028.94	99.8000	A	13/03/2020	99.3000	100.9900
40,000,000	1.00	1.00	5.00	04/10/2021	5	---	14	---	1	HOUSEMARKET Α.Ε. (Μη Μετατρέψιμο)	0.0097	4.5660	99.0000	100.0000	99.4643	99.7050	12/03/2020	14,000	14,061.11	99.0100	A	13/03/2020	99.4643	105.1000
150,000	1,000.00	1,000.00	2.60	22/10/2026	7	---	1	---	1	ΤΕΡΝΑ ΕΝΕΡΓΕΙΑΚΗ Μ.Α.Ε.Χ. (Μη μετατρέψιμο)	10.6167	3.5260	90.0000	94.7800	94.7800	91.3000	12/03/2020	106,000	97,888.60	91.0100	A	13/03/2020	90.0000	102.8000
200,000	1,000.00	1,000.00	3.60	12/03/2026	7	---	3	---	1	ΑΕΡΟΠΟΡΙΑ ΑΙΓΑΙΟΥ Α.Ε. (Μη μετατρέψιμο)	0.5000	8.4020	77.0100	83.5000	79.4281	80.6670	12/03/2020	121,000	97,308.41	77.0100	A	13/03/2020	79.4281	107.3000

Σημειώσεις Εταιρικών Ομολόγων

Ο Όγκος Συναλλαγών υπολογίζεται ως (Τεμάχια) * (Ονομαστική Τιμή). Η Αξία Συναλλαγών υπολογίζεται ως (Τεμάχια) * (Ονομαστική Τιμή) * (Τιμή %) + (Δεδουλευμένοι Τόκοι).

Οι τιμές συναλλαγών των ομολόγων υπολογίζονται ως ποσοστό επί τοις εκατό (%) της ονομαστικής τους τιμής.

Όλα τα ομόλογα έχουν Ονομαστική Αξία εκπεφρασμένη σε Ευρώ (εκτός εάν σημειώνεται διαφορετικά).

Ομόλογα Ελληνικού Δημοσίου

Πλήθος Εισηγμ. Ομολογιών	Ονομ. αξία	Σημερινό επιτόκιο	Υπολογισμός Δεδοουλευμένων	Ημερ/νία Λήξης [1]	Διάρκεια (έτη)	Σημείωση	Ημερομηνία Πληρ.	Αξία τρέχοντος	Μον. Διαπρ.	Ομόλογα Ελληνικού Δημοσίου	Κατωτ Τιμή	Ανωτ Τιμή	Τιμή κλεισ.	Προηγ. Κλείσιμο-ημ/νία	Όγκος	Αξία Συναλλαγών	Τελευταία εντολή Αγορ./ Πώλ. Ημερομηνία
3,000,000	1,000.00	4.38	Πργμ/Πργμ	01/08/2022	5	---	01/08	4.38	1	ΟΕΔ-ΣΤΘ-010822-05X-4,375-1,000	---	---	---	---	---	1.0000	A 28/11/2018
2,500,000	1,000.00	1.88	Πργμ/Πργμ	04/02/2035	15	---	04/02	1.88	1	ΟΕΔ-ΣΤΘ-040235-15X-1,875-1,000	---	---	---	---	---	---	---
2,500,000	1,000.00	3.45	Πργμ/Πργμ	02/04/2024	5	---	02/04	3.45	1	ΟΕΔ-ΣΤΘ-020424-05X-3,450-1,000	---	---	---	---	---	---	---
4,355,990,324	1.00	3.50	Πργμ/Πργμ	30/01/2023	5	---	01/02 - 31/01	3.50	1	ΟΕΔ-ΣΤΘ-300123-05X-3,500-1,00	---	---	---	94.5720 13/07/2018	---	1.0000	A 28/11/2018
5,962,747,327	1.00	3.75	Πργμ/Πργμ	30/01/2028	10	---	/02 - 01/02 - 31/	3.75	1	ΟΕΔ-ΣΤΘ-300128-10X-3,750-1,00	---	---	---	85.4610 13/07/2018	---	1.0000	A 28/11/2018
6,091,218,404	1.00	3.90	Πργμ/Πργμ	30/01/2033	15	---	/02 - 01/02 - 31/	3.90	1	ΟΕΔ-ΣΤΘ-300133-15X-3,900-1,00	---	---	---	78.6730 13/07/2018	---	1.0000	A 28/11/2018
4,805,399,486	1.00	4.00	Πργμ/Πργμ	30/01/2037	19	---	/02 - 01/02 - 31/	4.00	1	ΟΕΔ-ΣΤΘ-300137-19X-4,000-1,00	---	---	---	77.0370 13/07/2018	---	1.0000	A 28/11/2018
4,603,713,186	1.00	4.20	Πργμ/Πργμ	30/01/2042	24	---	/02 - 01/02 - 31/	4.20	1	ΟΕΔ-ΣΤΘ-300142-24X-4,200-1,00	---	---	---	77.7640 13/07/2018	---	1.0000	A 28/11/2018
550,418,123	1.00	3.65	Πργμ/Πργμ	24/02/2023	11	---	24/02	3.65	1	ΟΕΔ-ΣΤΘ-240223-11X-2,000-1,00	---	---	---	10.0000 22/06/2015	---	10.0000	A 11/07/2019
445,007,576	1.00	3.65	Πργμ/Πργμ	24/02/2024	12	---	24/02	3.65	1	ΟΕΔ-ΣΤΘ-240224-12X-2,000-1,00	---	---	---	10.0000 22/06/2015	---	---	---
423,674,226	1.00	3.65	Πργμ/Πργμ	24/02/2025	13	---	24/02	3.65	1	ΟΕΔ-ΣΤΘ-240225-13X-2,000-1,00	---	---	---	10.0000 22/06/2015	---	---	---
212,292,153	1.00	3.65	Πργμ/Πργμ	24/02/2026	14	---	24/02	3.65	1	ΟΕΔ-ΣΤΘ-240226-14X-2,000-1,00	---	---	---	10.0000 22/06/2015	---	---	---
160,621,352	1.00	3.65	Πργμ/Πργμ	24/02/2027	15	---	24/02	3.65	1	ΟΕΔ-ΣΤΘ-240227-15X-2,000-1,00	---	---	---	10.0000 22/06/2015	---	---	---
183,244,055	1.00	3.65	Πργμ/Πργμ	24/02/2028	16	---	24/02	3.65	1	ΟΕΔ-ΣΤΘ-240228-16X-2,000-1,00	---	---	---	10.0000 22/06/2015	---	---	---
164,802,894	1.00	3.65	Πργμ/Πργμ	24/02/2029	17	---	24/02	3.65	1	ΟΕΔ-ΣΤΘ-240229-17X-2,000-1,00	---	---	---	10.0000 22/06/2015	---	---	---
165,460,943	1.00	3.65	Πργμ/Πργμ	24/02/2030	18	---	24/02	3.65	1	ΟΕΔ-ΣΤΘ-240230-18X-2,000-1,00	---	---	---	10.0000 22/06/2015	---	---	---
129,007,241	1.00	3.65	Πργμ/Πργμ	24/02/2031	19	---	24/02	3.65	1	ΟΕΔ-ΣΤΘ-240231-19X-2,000-1,00	---	---	---	10.0000 22/06/2015	---	---	---
126,192,683	1.00	3.65	Πργμ/Πργμ	24/02/2032	20	---	24/02	3.65	1	ΟΕΔ-ΣΤΘ-240232-20X-2,000-1,00	---	---	---	10.0000 22/06/2015	---	---	---
146,905,168	1.00	3.65	Πργμ/Πργμ	24/02/2033	21	---	24/02	3.65	1	ΟΕΔ-ΣΤΘ-240233-21X-2,000-1,00	---	---	---	10.0000 22/06/2015	---	---	---
154,475,606	1.00	3.65	Πργμ/Πργμ	24/02/2034	22	---	24/02	3.65	1	ΟΕΔ-ΣΤΘ-240234-22X-2,000-1,00	---	---	---	10.0000 22/06/2015	---	---	---
144,429,441	1.00	3.65	Πργμ/Πργμ	24/02/2035	23	---	24/02	3.65	1	ΟΕΔ-ΣΤΘ-240235-23X-2,000-1,00	---	---	---	10.0000 22/06/2015	---	---	---
166,211,676	1.00	3.65	Πργμ/Πργμ	24/02/2036	24	---	24/02	3.65	1	ΟΕΔ-ΣΤΘ-240236-24X-2,000-1,00	---	---	---	10.0000 22/06/2015	---	---	---
145,461,669	1.00	3.65	Πργμ/Πργμ	24/02/2037	25	---	24/02	3.65	1	ΟΕΔ-ΣΤΘ-240237-25X-2,000-1,00	---	---	---	10.0000 22/06/2015	---	---	---
146,941,087	1.00	3.65	Πργμ/Πργμ	24/02/2038	26	---	24/02	3.65	1	ΟΕΔ-ΣΤΘ-240238-26X-2,000-1,00	---	---	---	10.0000 22/06/2015	---	---	---
135,115,612	1.00	3.65	Πργμ/Πργμ	24/02/2039	27	---	24/02	3.65	1	ΟΕΔ-ΣΤΘ-240239-27X-2,000-1,00	---	---	---	10.0000 22/06/2015	---	---	---
141,909,637	1.00	3.65	Πργμ/Πργμ	24/02/2040	28	---	24/02	3.65	1	ΟΕΔ-ΣΤΘ-240240-28X-2,000-1,00	---	---	---	10.0000 22/06/2015	---	---	---
136,788,720	1.00	3.65	Πργμ/Πργμ	24/02/2041	29	---	24/02	3.65	1	ΟΕΔ-ΣΤΘ-240241-29X-2,000-1,00	---	---	---	10.0000 22/06/2015	---	---	---
163,643,410	1.00	3.65	Πργμ/Πργμ	24/02/2042	30	---	24/02	3.65	1	ΟΕΔ-ΣΤΘ-240242-30X-2,000-1,00	---	---	---	10.0000 22/06/2015	---	---	---
4,000,000	1,000.00	3.88	Πργμ/Πργμ	12/03/2029	10	---	12/03	3.88	1	ΟΕΔ-ΣΤΘ-120329-10X-3,875-1,0000	---	---	---	---	---	100.0000	A 15/10/2019
503,753	1,000.00	0.32	FLR Πργμ/360	16/09/2021	2	---	16/03 - 16/09	---	1	ΟΕΔ-ΚΥΜ-160921-02X-0,319-1,000	---	---	---	---	---	---	---
3,000,000	1,000.00	3.38	Πργμ/Πργμ	15/02/2025	7	---	15/02	3.38	1	ΟΕΔ-ΣΤΘ-150225-07X-3,375-1,000	---	---	---	---	---	---	---
250,250	1,000.00	2.90	Πργμ/Πργμ	20/03/2023	4	---	20/03	2.90	1	ΟΕΔ-ΣΤΘ-200323-04X-2,900-1,000	---	---	---	---	---	---	---
964,000	1,000.00	3.25	Πργμ/Πργμ	20/03/2025	6	---	20/03	3.25	1	ΟΕΔ-ΣΤΘ-200325-06X-3,250-1,000	---	---	---	---	---	---	---
2,100,000	1,000.00	3.55	Πργμ/Πργμ	20/03/2026	7	---	20/03	3.55	1	ΟΕΔ-ΣΤΘ-200326-07X-3,550-1,000	---	---	---	---	---	---	---

Σημειώσεις Ομολόγων Ελλ. Δημοσίου

Ο Όγκος Συναλλαγών υπολογίζεται ως (Τεμάχια) * (Ονομαστική Τιμή). Η Αξία Συναλλαγών υπολογίζεται ως (Τεμάχια) * (Ονομαστική Τιμή) * (Τιμή %) + (Δεδοουλευμένοι Τόκοι)

Η Αξία του τρέχοντος τοκομεριδίου για τις εκδόσεις Ονομαστικής Αξίας 0,01 ευρώ, αναφέρεται σε Ονομαστική Αξία 100 ευρώ.

FLR (= Floating Interest Rate) Ομόλογο Μεταβλητού Επιτοκίου.

[1] - Η Ημερομηνία Λήξης της τοκοφόρου περιόδου και η Ημερομηνία Πληρωμής του τοκομεριδίου.

Ομόλογα Ελληνικού Δημοσίου

Πλήθος Εισηγμ. Ομολογιών	Ονομ. αξία	Σημερινό επιτόκιο	Υπολογισμός Δεδουλευμένων	Ημερ/νία Λήξης [1]	Διάρκεια (έτη)	Σημείωση	Ημερομηνία Πληρ.	Αξία τρέχοντος	Μον. Διαπρ.	Ομόλογα Ελληνικού Δημοσίου	Κατωτ Τιμή	Ανωτ Τιμή	Τιμή κλεισ.	Προηγ. Κλείσιμο-ημ/νία	Όγκος	Αξία Συναλλαγών	Τελευταία εντολή Αγορ./ Πώλ. Ημερομηνία
3,314,250	1,000.00	3.25	Πργμ/Πργμ	20/03/2050	30	---	20/03	3.25	1	ΟΕΔ-ΣΤΘ-200350-30X-3,250-1,000	---	---	---	---	---	---	---
2,500,000	1,000.00	1.88	Πργμ/Πργμ	23/07/2026	7	---	23/07	1.88	1	ΟΕΔ-ΣΤΘ-230726-07X-1,875-1,000	---	---	---	---	---	---	---

Σημειώσεις Ομολόγων Ελλ. Δημοσίου

Ο Όγκος Συναλλαγών υπολογίζεται ως (Τεμάχια) * (Ονομαστική Τιμή). Η Αξία Συναλλαγών υπολογίζεται ως (Τεμάχια) * (Ονομαστική Τιμή) * (Τιμή %) + (Δεδουλευμένοι Τόκοι)

Η Αξία του τρέχοντος τοκομεριδίου για τις εκδόσεις Ονομαστικής Αξίας 0,01 ευρώ, αναφέρεται σε Ονομαστική Αξία 100 ευρώ.

FLR (= Floating Interest Rate) Ομόλογο Μεταβλητού Επιτοκίου.

[1] - Η Ημερομηνία Λήξης της τοκοφόρου περιόδου και η Ημερομηνία Πληρωμής του τοκομεριδίου.

Έντοκα Γραμμάτια & Zero Coupon Ομόλογα Ελληνικού Δημοσίου

Ημερ/νία	Διάρκειας 13 εβδομάδων									Διάρκειας 26 εβδομάδων									Διάρκειας 52 εβδομάδων									
	Ημερ/νία Λήξης	Αρχικό Επιτόκιο	Πλήθος Εισηγμένων	Όνομ/κή αξία	Τιμή έκδοσης	Τελευταία Τιμή	Συναλλαγή Ημερομηνία	Όγκος Συναλλαγών	Σημ.	Ημερ/νία Λήξης	Αρχικό Επιτόκιο	Πλήθος Εισηγμένων	Όνομ/κή αξία	Τιμή έκδοσης	Τελευταία Τιμή	Συναλλαγή Ημερομηνία	Όγκος Συναλλαγών	Σημ.	Ημερ/νία Λήξης	Αρχικό Επιτόκιο	Πλήθος Εισηγμένων	Όνομ/κή αξία	Τιμή έκδοσης	Τελευταία Τιμή	Συναλλαγή Ημερομηνία	Όγκος Συναλλαγών	Σημ.	
14/06/2019	---	---	---	---	---	---	---	---	---	---	---	---	---	---	---	---	---	---	---	12/06/2020	0.47	1,000,000	1,000.00	995.30	---	---	---	---
13/09/2019	---	---	---	---	---	---	---	---	---	---	---	---	---	---	---	---	---	---	---	11/09/2020	0.29	1,000,000	1,000.00	997.05	---	---	---	---
13/12/2019	---	---	---	---	---	---	---	---	---	---	---	---	---	---	---	---	---	---	---	11/12/2020	0.07	1,000,000	1,000.00	999.30	---	---	---	---

Ημερήσιο Δελτίο Τιμών

Έτος: 141 Αύξων Αριθμός Συνεδρίασης: 50

Ενότητα 5: Ομόλογα Ελληνικού Δημοσίου Διαπραγματεύσιμα με τη Μέθοδο Εκφώνησης - Αντιφώνησης

Παρασκευή, 13 Μαρτίου, 2020

Ομόλογα σε Κυκλοφορία	Νόμισμα / Ελάχιστη διαπραγ.	Ημερομηνία Πληρ.	Αξία τρέχοντος τοκομεριδίου	Σημείωση	Τοκομερίδιο	Μονάδα διαπίσης	Ημερ/νία Έκδοσης	Διάρκεια (έτη)	Σημερινό επιτόκιο	Υ.Δ.Τ σε	Ομόλογα	Τελευταία τιμή προηγ.	Τελευτ. Τιμή	Εκφ. τοις μετρητοίς (€) / Πώλ Ημερομηνία	Συναλλαγές σε τμχ	Ελάχιστο ζωής	Μέγιστο ζωής		
0	GBP / 10	01/12	0.25	---	63	1	01/12/1928	100	2.5	360	Ε.Κ.Τ.Ε.	---	---	---	---	---	---		
103,746	GBP / 10	01/12	0.25	---	61	1	01/12/1930	98	2.5	360	Ε.Κ.Τ.Ε. σειρά	2.27	05/02/1996	2.27	Π	05/02/1996	---	2.27	2.27

Νομικών Προσώπων και Εταιρειών σε Συνάλλαγμα και Ευρο

Σημειώσεις Ομολόγων Ελλ. Δημοσίου

Υ.Δ.Τ: Υπολογισμός Δεδουλευμένων Τόκων.

FLR (= Floating Interest Rate) Ομόλογο Μεταβλητού Επιτοκίου.

Η ελάχιστη διαπραγματεύσιμη Ονομαστική Αξία για όλους τους Άυλους Τίτλους του Δημοσίου είναι τα 100 Ευρώ.

(μψρ-0)

Πίνακας Μελών Χρηματιστηρίου Αθηνών και Μελών ΕΤ.ΕΚ.

Επωνυμία	Διεύθυνση	Τηλέφωνο	Φαξ	Αγορά Μετοχών			Αγορά Παραγώγων		Μέλη ΕΤ.ΕΚ.	
				Μέλος Αγοράς	Μέλος εξ Αποστάσεως	Ειδικός Διαπρήτης	Διαπρήτης	Ειδικός Διαπρήτης	Γενικό Εκκαθιστικό	Άμεσο Εκκαθιστικό
ALPHA ΤΡΑΠΕΖΑ Α.Ε.	ΣΤΑΔΙΟΥ 40, ΑΘΗΝΑ	(210)-3260000	(210)-3264116						a	
		(210)-3265546	(210)-3265811							
ΛΕΩΦ. ΑΘΗΝΩΝ 103, ΑΘΗΝΑ		+30 2103436820	210-3436270							
ARGUS STOCKBROKERS LTD	25 ΛΕΩΦΟΡΟΣ ΔΗΜΟΣΘΕΝΗ ΣΕΒΕΡΗ 25 ,	0035722717000		a	a		a			
ATLANTIC SECURITIES LTD	ΠΡΟΔΡΟΜΟΥ 37 37,	0035722445400		a						
ATLANTIC SECURITIES LTD	ΠΡΟΔΡΟΜΟΥ 37 ,	22445400			a					
ΑΧΟΝ ΧΡΗΜΑΤΙΣΤΗΡΙΑΚΗ Α.Ε.Π.Ε.Υ.	ΣΤΑΔΙΟΥ 48 48, ΑΘΗΝΑ	2103363800		a			a			
ΒΕΤΑ ΧΡΗΜΑΤΙΣΤΗΡΙΑΚΗ Α.Ε.Π.Ε.Υ.	Λ.ΑΛΕΞΑΝΔΡΑΣ 29 29 , ΑΘΗΝΑ	2106478930		a		a	a			a
BNP PARIBAS SECURITIES SERVICES	ΛΑΜΨΑΚΟΥ 2 2, ΑΘΗΝΑ	2107468500							a	
BOFA SECURITIES EUROPE SA	112 AVENUE KL?BER 75116 ,	+33 153655555		a	a					
CAPITAL ΑΧΕΠΕΥ	ΜΗΤΡΟΠΟΛΕΩΣ 58 58, ΑΘΗΝΑ	2103369700		a			a			
CFS ΧΡΗΜΑΤΙΣΤΗΡΙΑΚΗ Α.Ε.Π.Ε.Υ.	ΠΑΠΑΡΗΓΟΠΟΥΛΟΥ 3 3, ΑΘΗΝΑ	2103360800		a						
CITIGROUP GLOBAL MARKETS EUROPE AG	REUTERWEG 16 FRANKFURT 16,	+49 691366-0		a	a					
CITIGROUP GLOBAL MARKETS LIMITED	33 CANADA SQUARE -CANARY WHARF 1,	+44 02079864000		a	a					
CREDIT SUISSE SECURITIES (EUROPE) LIMITED	ONE CABOT SQUARE 1 , LONDON	+44 2078888888		a	a					
CREDIT SUISSE SECURITIES SOCIEDAD DE VALORES SA	CALLE AYALA 42, 3A PLANTA-B MADRID ,	+34917916000		a	a					
DEUTSCHE BANK AG	GREAT WINCHESTER STREET 1 , LONDON	+44 20 754 54209	00441133361437		a					
EUROBANK EQUITIES Α.Ε.Π.Ε.Υ.	ΦΙΛΕΛΛΗΝΩΝ 10 & ΞΕΝΟΦΩΝΤΟΣ 13 , ΑΘΗΝΑ	2103720000		a		a	a			a
EUROCORP Α.Ε.Π.Ε.Υ.	ΠΛ.ΦΙΛΙΚΗΣ ΕΤΑΙΡΕΙΑΣ 14 14, ΑΘΗΝΑ	2107263600		a			a			a
EUROTRUST ΧΡΗΜΑΤΙΣΤΗΡΙΑΚΗ Α.Ε.Π.Ε.Υ.	ΣΕΒΑΣΤΟΥΠΟΛΕΩΣ 113 113, ΑΘΗΝΑ	2103363100		a						
EUROXX ΧΡΗΜΑΤΙΣΤΗΡΙΑΚΗ Α.Ε.Π.Ε.Υ.	ΠΑΛΑΙΟΛΟΓΟΥ 7, ΧΑΛΑΝΔΡΙ	+30 2106879400	210-6879401				a	a		a
	ΠΑΛΑΙΟΛΟΓΟΥ 7, ΧΑΛΑΝΔΡΙ	(210)-6879400	(210)-6879401							
GLOBAL CAPITAL SECURITIES & FINANCIAL SERVICES LTD	Λ.ΑΡΧΙΕΠΙΣΚΟΠΟΥ ΜΑΚΑΡΙΟΥ Γ50 50,	0035722710710		a	a					
HSBC FRANCE	Λ.ΜΕΣΣΟΓΕΙΩΝ 109-111 109-111,	2106960000							a	
INDEX ΧΡΗΜΑΤΙΣΤΗΡΙΑΚΗ Α.Ε.Π.Ε.Υ.	ΔΡΑΓΑΤΣΑΝΙΟΥ 6 6, ΑΘΗΝΑ	2103213920		a						
LAIKI FINANCIAL SERVICES LTD	ΛΕΩΦ. ΒΥΡΩΝΟΣ 26, ΛΕΥΚΩΣΙΑ ΚΥΠΡΟΥ	357 22367367	357 22718567		a					
MEGA EQUITY SECURITIES & FINANCIAL SERVICES PUBLIC LTD	ΛΕΩΦ.ΓΡΙΒΑ ΔΙΓΕΝΗ 42-44 42-44,	0035722711711		a	a		a			
MERIT ΧΡΗΜΑΤΙΣΤΗΡΙΑΚΗ Α.Ε.Π.Ε.Υ.	ΣΟΦΟΚΛΕΟΥΣ 5 5, ΑΘΗΝΑ	2103671880		a		a	a			a
MERRILL LYNCH INTERNATIONAL	2 KING EDWARD STREET 2 , LONDON	+44 20276281000		a	a					
NUNTIUS ΧΡΗΜΑΤΙΣΤΗΡΙΑΚΗ Α.Ε.Π.Ε.Υ.	ΔΡΑΓΑΤΣΑΝΙΟΥ 6 6, ΑΘΗΝΑ	2103350599		a						
ONE PLUS CAPITAL LIMITED	75 PRODROMOU AVENUE NICOSIA 1307 ,	35722873760		a	a					
PROCHOICE CHRIMATISTIRIAKI LTD	ΛΕΩΦ.ΣΠΥΡΟΥ ΚΥΠΡΙΑΝΟΥ 57, ΑΚΙΝΗΤΑ Φ 57,	035724661192		a	a					
SHARELINK SECURITIES & FINANCIAL SERVICES LTD	HOUSE-ΘΕΟΤΟΚΗ 6 ΜΕΓΑΡΟ ΕΛΛΗΝΑ 6 ,	+357 22554200		a	a		a			

Πίνακας Μελών Χρηματιστηρίου Αθηνών και Μελών ΕΤ.ΕΚ.

Επωνυμία	Διεύθυνση	Τηλέφωνο	Φαξ	Αγορά Μετοχών			Αγορά Παραγώγων		Μέλη ΕΤ.ΕΚ.	
				Μέλος Αγοράς	Μέλος εξ Αποστάσεως	Ειδικός Διαπρήτης	Διαπρήτης	Ειδικός Διαπρήτης	Γενικό Εκκαθιστικό	Άμεσο Εκκαθιστικό
SOCIETE GENERALE S.A.	17 COURS VALMY, CEDEX ,	+157290504		a	a		a			
SOLIDUS SECURITIES Α.Ε.Π.Ε.Υ.	ΛΟΥΙΖΗΣ ΡΙΑΝΚΟΥΡ 64 64, ΑΘΗΝΑ	2106900600		a			a			a
THE CYPRUS INVESTMENT & SECURITIES CORPORATION LTD	ΛΕΩΦ. ΛΕΜΕΣΟΥ 154 154,	0035722121700		a	a					
UBS EUROPE SE	OPERNTURM, BOCKENHEIMER LANDSTRASSE 2-4 ,	496921790		a	a					
UBS LIMITED	FINSBURY AVENUE 1 , LONDON	+44 2075687135			a					
Α. ΣΑΡΡΗΣ ΧΡΗΜΑΤΙΣΤΗΡΙΑΚΗ Α.Ε.Π.Ε.Υ.	ΔΡΑΓΑΤΣΑΝΙΟΥ 6 6, ΑΘΗΝΑ	2103367700		a						
ΑΛΦΑ FINANCE ΑΕΠΕΥ	ΜΕΡΛΙΝ 5 5, ΑΘΗΝΑ	2103677400		a		a	a	a		a
Γ. Α. ΠΕΡΒΑΝΑΣ ΧΡΗΜΑΤΙΣΤΗΡΙΑΚΗ Α.Ε.Π.Ε.Υ	ΣΟΦΟΚΛΕΟΥΣ 7-9 7-9, ΑΘΗΝΑ	2103727200		a						
ΔΥΝΑΜΙΚΗ ΧΡΗΜΑΤΙΣΤΗΡΙΑΚΗ Α.Ε.Π.Ε.Υ	ΤΡΑΛΛΕΩΝ 2 & Λ.ΣΥΓΓΡΟΥ 223 , ΝΕΑ ΣΜΥΡΝΗ	2103677700		a			a			a
ΕΘΝΙΚΗ ΤΡΑΠΕΖΑ ΤΗΣ ΕΛΛΑΔΟΣ Α.Ε.	ΑΚΑΔΗΜΙΑΣ 68, ΑΘΗΝΑ	(210)-3328817	(210)-3328678	a		a	a		a	
	ΑΙΟΛΟΥ 86, ΑΘΗΝΑ	(210)-3341000	(210)-3328187							
ΕΘΝΙΚΗ ΧΡΗΜΑΤΙΣΤΗΡΙΑΚΗ Α.Ε.Π.Ε.Υ.	ΛΕΩΦ. ΚΗΦΙΣΙΑΣ 66 (ΚΤΗΡΙΟ Α) 66, ΜΑΡΟΥΣΙ	2107720000		a		a	a	a		
ΕΛΛΗΝΙΚΗ ΤΡΑΠΕΖΑ (ΕΠΕΝΔΥΣΕΙΣ) ΛΤΔ	ΛΕΩΦ.ΚΥΡΙΑΚΟΥ ΜΑΤΣΗ 31 - ΤΘ 24747 , ΛΕΥΚΩΣΙΑ ΚΥΠΡΟΥ	+357 22500100	357 22500110		a					
ΕΛΛΗΝΟΑΜΕΡΙΚΑΝΙΚΗ ΧΡΗΜΑΤΙΣΤΗΡΙΑΚΗ ΑΕΠΕΥ	ΑΝΔΡΕΑ ΠΑΠΑΝΔΡΕΟΥ 27 27, ΜΑΡΟΥΣΙ	2103311100		a		a	a			a
Ι. Χ. ΜΑΥΡΙΚΗΣ ΧΡΗΜΑΤΙΣΤΗΡΙΑΚΗ Α.Ε.Π.Ε.Υ	ΣΟΦΟΚΛΕΟΥΣ 5 5, ΑΘΗΝΑ	2103216730		a						
ΚΑΠΠΑ ΧΡΗΜΑΤΙΣΤΗΡΙΑΚΗ Α.Ε.Π.Ε.Υ.	ΒΑΛΛΩΡΙΤΟΥ 15 15, ΑΘΗΝΑ	2103678600		a			a			
ΚΑΡΑΜΑΝΩΦ ΧΡΗΜΑΤΙΣΤΗΡΙΑΚΗ Α.Ε.Π.Ε.Υ.	ΠΛ.ΑΓ.ΘΕΟΔΩΡΩΝ 2 2, ΑΘΗΝΑ	2103212947		a			a			
ΚΥΚΛΟΣ ΧΡΗΜΑΤΙΣΤΗΡΙΑΚΗ Α.Ε.Π.Ε.Υ.	ΠΑΝΕΠΙΣΤΗΜΙΟΥ 39 39, ΑΘΗΝΑ	2103364300		a			a			a
ΛΕΩΝ ΔΕΠΟΛΑΣ ΧΡΗΜΑΤΙΣΤΗΡΙΑΚΗ Α.Ε.Π.Ε.Υ.	ΧΡΗΣΤΟΥ ΛΑΔΑ 1 1, ΑΘΗΝΑ	2103213276 - 28		a		a	a			
Ν. ΧΡΥΣΟΧΟΙΔΗΣ ΧΡΗΜΑΤΙΣΤΗΡΙΑΚΗ Α.Ε.Π.Ε.Υ	ΣΟΦΟΚΛΕΟΥΣ 7-9 7-9, ΑΘΗΝΑ	2103213913		a			a			a
ΠΑΝΤΕΛΑΚΗΣ ΧΡΗΜΑΤΙΣΤΗΡΙΑΚΗ Α.Ε.Π.Ε.Υ	ΕΘΝΙΚΗΣ ΑΝΤΙΣΤΑΣΕΩΣ 57, ΚΤΙΡΙΟ Β 57, ΧΑΛΑΝΔΡΙ	2106965000		a		a	a	a		
ΠΕΙΡΑΙΩΣ Α.Ε.Π.Ε.Υ.	ΣΤΑΔΙΟΥ 10 10, ΑΘΗΝΑ	2103354100		a		a	a	a		a
ΠΗΓΑΣΟΣ ΧΡΗΜΑΤΙΣΤΗΡΙΑΚΗ Α.Ε.Π.Ε.Υ.	ΒΑΛΛΩΡΙΤΟΥ 17 & ΑΜΕΡΙΚΗΣ 17 , ΑΘΗΝΑ	2103670700		a			a			
ΣΤ. ΕΜ. ΛΑΥΡΕΝΤΑΚΗΣ ΧΡΗΜΑΤΙΣΤΗΡΙΑΚΗ Α.Ε.Π.Ε.Υ.	ΣΟΦΟΚΛΕΟΥΣ 7-9 7-9, ΑΘΗΝΑ	2103213336		a			a			
ΤΡΑΠΕΖΑ EUROBANK ERGASIAS Α.Ε.	ΟΘΩΝΟΣ 8, ΑΘΗΝΑ	(210)-3337969	(210)-3245916						a	
		(210)-3337000	(210)-3233866							
	ΟΘΩΝΟΣ 8, ΑΘΗΝΑ	+30 2103337000	210-3245916							
ΤΡΑΠΕΖΑ ΟΡΤΙΜΑ BANK Α.Ε.	ΑΙΓΙΑΛΕΙΑΣ 32 & ΠΑΡΑΔΕΙΣΟΥ 32 , ΜΑΡΟΥΣΙ	2108173111		a		a	a	a	a	
ΤΡΑΠΕΖΑ ΠΕΙΡΑΙΩΣ Α.Ε.	ΑΜΕΡΙΚΗΣ 4, ΑΘΗΝΑ	(210)-3335000	(210)-3335079	a			a		a	
		(210)-3335918	(210)-3254207							
	ΑΜΕΡΙΚΗΣ 4, ΑΘΗΝΑ	+30 2103335000	210-3335079							

Πίνακας Μετοχών Υπό Ειδική Διαπραγμάτευση

Χρεόγραφο	Κατηγορία Διαπραγμάτευσης
Ειδικός Διαπραγματευτής	Εναρξη Ειδικής Διαπραγμάτευσης
ALPHA ETF FTSE Athex Large Cap	Διαπραγματεύσιμα Αμοιβαία Κεφάλαια (Δ.Α.Κ.)
ΑΛΦΑ FINANCE ΑΕΠΕΥ	02/01/1900
ΕΘΝΙΚΗ ΧΡΗΜΑΤΙΣΤΗΡΙΑΚΗ Α.Ε.Π.Ε.Υ.	02/01/1900
A.S. COMPANY (ΚΟ)	Κύρια Αγορά
EUROBANK EQUITIES Α.Ε.Π.Ε.Υ.	01/04/2019
ALPHA BANK (ΚΟ)	Κύρια Αγορά
EUROBANK EQUITIES Α.Ε.Π.Ε.Υ.	22/10/2006
MERIT ΧΡΗΜΑΤΙΣΤΗΡΙΑΚΗ Α.Ε.Π.Ε.Υ.	03/09/2012
ΑΛΦΑ FINANCE ΑΕΠΕΥ	29/02/2016
ΕΘΝΙΚΗ ΧΡΗΜΑΤΙΣΤΗΡΙΑΚΗ Α.Ε.Π.Ε.Υ.	02/01/1900
ΕΛΛΗΝΟΑΜΕΡΙΚΑΝΙΚΗ ΧΡΗΜΑΤΙΣΤΗΡΙΑΚΗ ΑΕΠΕΥ	25/07/2014
ΛΕΩΝ ΔΕΠΟΛΑΣ ΧΡΗΜΑΤΙΣΤΗΡΙΑΚΗ Α.Ε.Π.Ε.Υ.	04/01/2016
ΠΕΙΡΑΙΩΣ Α.Ε.Π.Ε.Υ.	28/05/2009
ΑΤΤΙΚΑ ΣΥΜΜΕΤΟΧΩΝ (ΚΟ)	Κύρια Αγορά
ΕΛΛΗΝΟΑΜΕΡΙΚΑΝΙΚΗ ΧΡΗΜΑΤΙΣΤΗΡΙΑΚΗ ΑΕΠΕΥ	28/12/2017
ΑΤΤΙΚΑ BANK Α.Τ.Ε. (ΚΟ)	Κύρια Αγορά
EUROBANK EQUITIES Α.Ε.Π.Ε.Υ.	11/11/2019
EUROXX ΧΡΗΜΑΤΙΣΤΗΡΙΑΚΗ Α.Ε.Π.Ε.Υ.	22/01/2016
ΠΕΙΡΑΙΩΣ Α.Ε.Π.Ε.Υ.	20/09/2017
AUTOHELLAS (ΚΟ)	Κύρια Αγορά
EUROXX ΧΡΗΜΑΤΙΣΤΗΡΙΑΚΗ Α.Ε.Π.Ε.Υ.	02/07/2018
ΑΛΦΑ FINANCE ΑΕΠΕΥ	01/07/2019
BRIQ PROPERTIES (ΚΟ)	Κύρια Αγορά
EUROBANK EQUITIES Α.Ε.Π.Ε.Υ.	09/09/2019
BYTE COMPUTER (ΚΟ)	Κύρια Αγορά
MERIT ΧΡΗΜΑΤΙΣΤΗΡΙΑΚΗ Α.Ε.Π.Ε.Υ.	04/08/2008
CENERGY HOLDINGS (ΚΑ)	Κύρια Αγορά
EUROBANK EQUITIES Α.Ε.Π.Ε.Υ.	02/01/2016
ΑΛΦΑ FINANCE ΑΕΠΕΥ	02/01/2016
CNL CAPITAL (ΚΟ)	Κύρια Αγορά
MERIT ΧΡΗΜΑΤΙΣΤΗΡΙΑΚΗ Α.Ε.Π.Ε.Υ.	01/10/2018
COCA-COLA HBC AG (ΚΟ)	Κύρια Αγορά
ΕΘΝΙΚΗ ΧΡΗΜΑΤΙΣΤΗΡΙΑΚΗ Α.Ε.Π.Ε.Υ.	02/01/1900
ΠΕΙΡΑΙΩΣ Α.Ε.Π.Ε.Υ.	04/05/2015
FOURLIS ΣΥΜΜΕΤΟΧΩΝ (ΚΟ)	Κύρια Αγορά
EUROBANK EQUITIES Α.Ε.Π.Ε.Υ.	01/12/2016
ΠΕΙΡΑΙΩΣ Α.Ε.Π.Ε.Υ.	06/03/2017
INTERCONTINENTAL (ΚΟ)	Κύρια Αγορά
ΛΕΩΝ ΔΕΠΟΛΑΣ ΧΡΗΜΑΤΙΣΤΗΡΙΑΚΗ Α.Ε.Π.Ε.Υ.	03/06/2019
INTRACOM HOLDINGS (ΚΟ)	Κύρια Αγορά
ΛΕΩΝ ΔΕΠΟΛΑΣ ΧΡΗΜΑΤΙΣΤΗΡΙΑΚΗ Α.Ε.Π.Ε.Υ.	08/10/2018
JUMBO (ΚΟ)	Κύρια Αγορά
MERIT ΧΡΗΜΑΤΙΣΤΗΡΙΑΚΗ Α.Ε.Π.Ε.Υ.	06/11/2017
ΠΕΙΡΑΙΩΣ Α.Ε.Π.Ε.Υ.	06/03/2017
LAMDA DEVELOPMENT (ΚΟ)	Κύρια Αγορά
EUROBANK EQUITIES Α.Ε.Π.Ε.Υ.	08/12/2014
ΠΑΝΤΕΛΑΚΗΣ ΧΡΗΜΑΤΙΣΤΗΡΙΑΚΗ Α.Ε.Π.Ε.Υ.	06/11/2017
ΠΕΙΡΑΙΩΣ Α.Ε.Π.Ε.Υ.	29/06/2017
MARFIN INVESTMENT GROUP (ΚΟ)	Κύρια Αγορά
ΠΕΙΡΑΙΩΣ Α.Ε.Π.Ε.Υ.	02/02/2009
MLS ΠΛΗΡΟΦΟΡΙΚΗ (ΚΟ)	Κύρια Αγορά
ΠΕΙΡΑΙΩΣ Α.Ε.Π.Ε.Υ.	01/08/2019
PROFILE (ΚΟ)	Κύρια Αγορά
ΠΑΝΤΕΛΑΚΗΣ ΧΡΗΜΑΤΙΣΤΗΡΙΑΚΗ Α.Ε.Π.Ε.Υ.	01/07/2019
QUEST ΣΥΜΜΕΤΟΧΩΝ (ΚΟ)	Κύρια Αγορά
ΒΕΤΑ ΧΡΗΜΑΤΙΣΤΗΡΙΑΚΗ Α.Ε.Π.Ε.Υ.	26/03/2018
EUROBANK EQUITIES Α.Ε.Π.Ε.Υ.	28/01/2019
TITAN CEMENT (ΚΑ)	Κύρια Αγορά
EUROBANK EQUITIES Α.Ε.Π.Ε.Υ.	06/11/2019
VIOTALCO SA/NV (ΚΑ)	Κύρια Αγορά
EUROBANK EQUITIES Α.Ε.Π.Ε.Υ.	04/03/2014
MERIT ΧΡΗΜΑΤΙΣΤΗΡΙΑΚΗ Α.Ε.Π.Ε.Υ.	17/03/2014
ΑΛΦΑ FINANCE ΑΕΠΕΥ	11/03/2008
ΑΒΑΞ Α.Ε. (ΚΟ)	Κύρια Αγορά
EUROBANK EQUITIES Α.Ε.Π.Ε.Υ.	14/12/2015
ΑΔΜΗΕ ΣΥΜΜΕΤΟΧΩΝ Α.Ε. (ΚΟ)	Κύρια Αγορά
ΕΛΛΗΝΟΑΜΕΡΙΚΑΝΙΚΗ ΧΡΗΜΑΤΙΣΤΗΡΙΑΚΗ ΑΕΠΕΥ	09/03/2020
ΠΕΙΡΑΙΩΣ Α.Ε.Π.Ε.Υ.	29/06/2017

Πίνακας Μετοχών Υπό Ειδική Διαπραγμάτευση

Χρέογραφο	Κατηγορία Διαπραγμάτευσης
Ειδικός Διαπραγματευτής	Έναρξη Ειδικής Διαπραγμάτευσης
ΓΕΚ ΤΕΡΝΑ (ΚΟ)	Κύρια Αγορά
ΕΛΛΗΝΟΑΜΕΡΙΚΑΝΙΚΗ ΧΡΗΜΑΤΙΣΤΗΡΙΑΚΗ ΑΕΠΕΥ	07/09/2015
ΠΕΙΡΑΙΩΣ Α.Ε.Π.Ε.Υ.	29/08/2019
ΔΕΗ (ΚΟ)	Κύρια Αγορά
EUROBANK EQUITIES Α.Ε.Π.Ε.Υ.	22/10/2006
MERIT ΧΡΗΜΑΤΙΣΤΗΡΙΑΚΗ Α.Ε.Π.Ε.Υ.	06/11/2017
ΑΛΦΑ FINANCE ΑΕΠΕΥ	09/01/2006
ΕΘΝΙΚΗ ΧΡΗΜΑΤΙΣΤΗΡΙΑΚΗ Α.Ε.Π.Ε.Υ.	02/01/1900
ΕΛΛΗΝΟΑΜΕΡΙΚΑΝΙΚΗ ΧΡΗΜΑΤΙΣΤΗΡΙΑΚΗ ΑΕΠΕΥ	01/09/2014
ΠΕΙΡΑΙΩΣ Α.Ε.Π.Ε.Υ.	28/09/2009
ΕΘΝΙΚΗ ΤΡΑΠΕΖΑ (ΚΟ)	Κύρια Αγορά
EUROBANK EQUITIES Α.Ε.Π.Ε.Υ.	22/10/2006
MERIT ΧΡΗΜΑΤΙΣΤΗΡΙΑΚΗ Α.Ε.Π.Ε.Υ.	03/09/2012
ΑΛΦΑ FINANCE ΑΕΠΕΥ	09/01/2006
ΕΘΝΙΚΗ ΧΡΗΜΑΤΙΣΤΗΡΙΑΚΗ Α.Ε.Π.Ε.Υ.	02/01/1900
ΕΛΛΗΝΟΑΜΕΡΙΚΑΝΙΚΗ ΧΡΗΜΑΤΙΣΤΗΡΙΑΚΗ ΑΕΠΕΥ	25/07/2014
ΛΕΩΝ ΔΕΠΟΛΑΣ ΧΡΗΜΑΤΙΣΤΗΡΙΑΚΗ Α.Ε.Π.Ε.Υ.	20/05/2015
ΠΕΙΡΑΙΩΣ Α.Ε.Π.Ε.Υ.	08/09/2008
ΕΚΤΕΡ (ΚΟ)	Κύρια Αγορά
EUROBANK EQUITIES Α.Ε.Π.Ε.Υ.	16/10/2017
ΛΕΩΝ ΔΕΠΟΛΑΣ ΧΡΗΜΑΤΙΣΤΗΡΙΑΚΗ Α.Ε.Π.Ε.Υ.	21/05/2018
ΕΛΑΣΤΡΟΝ (ΚΟ)	Κύρια Αγορά
ΛΕΩΝ ΔΕΠΟΛΑΣ ΧΡΗΜΑΤΙΣΤΗΡΙΑΚΗ Α.Ε.Π.Ε.Υ.	20/02/2017
ΕΒΑΛΧΑΛΚΟΡ (ΚΟ)	Κύρια Αγορά
EUROBANK EQUITIES Α.Ε.Π.Ε.Υ.	07/05/2018
ΑΛΦΑ FINANCE ΑΕΠΕΥ	07/05/2018
ΕΛΛΑΚΤΩΡ (ΚΟ)	Κύρια Αγορά
EUROXX ΧΡΗΜΑΤΙΣΤΗΡΙΑΚΗ Α.Ε.Π.Ε.Υ.	24/09/2018
ΑΛΦΑ FINANCE ΑΕΠΕΥ	18/03/2019
ΕΘΝΙΚΗ ΧΡΗΜΑΤΙΣΤΗΡΙΑΚΗ Α.Ε.Π.Ε.Υ.	02/01/1900
ΕΛΛΗΝΟΑΜΕΡΙΚΑΝΙΚΗ ΧΡΗΜΑΤΙΣΤΗΡΙΑΚΗ ΑΕΠΕΥ	14/01/2019
ΠΕΙΡΑΙΩΣ Α.Ε.Π.Ε.Υ.	22/10/2018
ΕΛΛΗΝ. ΧΡΗΜΑΤΙΣΤΗΡΙΑ-Χ.Α. (ΚΟ)	Κύρια Αγορά
ΕΘΝΙΚΗ ΧΡΗΜΑΤΙΣΤΗΡΙΑΚΗ Α.Ε.Π.Ε.Υ.	02/01/1900
ΕΛΛΗΝΟΑΜΕΡΙΚΑΝΙΚΗ ΧΡΗΜΑΤΙΣΤΗΡΙΑΚΗ ΑΕΠΕΥ	01/09/2014
ΠΕΙΡΑΙΩΣ Α.Ε.Π.Ε.Υ.	04/05/2015
ΕΛΛΗΝΙΚΑ ΠΕΤΡΕΛΑΙΑ (ΚΟ)	Κύρια Αγορά
ΕΛΛΗΝΟΑΜΕΡΙΚΑΝΙΚΗ ΧΡΗΜΑΤΙΣΤΗΡΙΑΚΗ ΑΕΠΕΥ	14/09/2015
ΠΕΙΡΑΙΩΣ Α.Ε.Π.Ε.Υ.	20/03/2017
ΕΛΤΟΝ (ΚΟ)	Κύρια Αγορά
ΒΕΤΑ ΧΡΗΜΑΤΙΣΤΗΡΙΑΚΗ Α.Ε.Π.Ε.Υ.	03/09/2012
ΛΕΩΝ ΔΕΠΟΛΑΣ ΧΡΗΜΑΤΙΣΤΗΡΙΑΚΗ Α.Ε.Π.Ε.Υ.	01/04/2019
ΕΥΔΑΠ (ΚΟ)	Κύρια Αγορά
EUROBANK EQUITIES Α.Ε.Π.Ε.Υ.	10/06/2019
ΑΛΦΑ FINANCE ΑΕΠΕΥ	27/01/2020
ΕΥΡΩΠΑΪΚΗ ΠΙΣΤΗ (ΚΟ)	Κύρια Αγορά
EUROBANK EQUITIES Α.Ε.Π.Ε.Υ.	08/07/2019
ΠΑΝΤΕΛΑΚΗΣ ΧΡΗΜΑΤΙΣΤΗΡΙΑΚΗ Α.Ε.Π.Ε.Υ.	15/07/2019
ΙΚΤΙΝΟΣ ΕΛΛΑΣ (ΚΟ)	Κύρια Αγορά
EUROBANK EQUITIES Α.Ε.Π.Ε.Υ.	25/02/2019
ΑΛΦΑ FINANCE ΑΕΠΕΥ	01/04/2019
ΕΘΝΙΚΗ ΧΡΗΜΑΤΙΣΤΗΡΙΑΚΗ Α.Ε.Π.Ε.Υ.	02/01/1900
ΙΝΤΡΑΛΟΤ (ΚΟ)	Κύρια Αγορά
EUROBANK EQUITIES Α.Ε.Π.Ε.Υ.	01/06/2012
EUROXX ΧΡΗΜΑΤΙΣΤΗΡΙΑΚΗ Α.Ε.Π.Ε.Υ.	12/06/2017
ΕΛΛΗΝΟΑΜΕΡΙΚΑΝΙΚΗ ΧΡΗΜΑΤΙΣΤΗΡΙΑΚΗ ΑΕΠΕΥ	30/05/2018
ΠΕΙΡΑΙΩΣ Α.Ε.Π.Ε.Υ.	28/09/2009
ΚΑΡΑΜΟΛΕΓΚΟΣ (ΚΟ)	Κύρια Αγορά
EUROXX ΧΡΗΜΑΤΙΣΤΗΡΙΑΚΗ Α.Ε.Π.Ε.Υ.	04/10/2019
ΚΛΟΥΚΙΝΑΣ - ΛΑΠΠΑΣ (ΚΟ)	Κύρια Αγορά
ΒΕΤΑ ΧΡΗΜΑΤΙΣΤΗΡΙΑΚΗ Α.Ε.Π.Ε.Υ.	22/09/2014
ΚΡΙ - ΚΡΙ (ΚΟ)	Κύρια Αγορά
EUROBANK EQUITIES Α.Ε.Π.Ε.Υ.	07/05/2018
ΛΕΩΝ ΔΕΠΟΛΑΣ ΧΡΗΜΑΤΙΣΤΗΡΙΑΚΗ Α.Ε.Π.Ε.Υ.	16/01/2017
ΛΑΜΨΑ (ΚΟ)	Κύρια Αγορά
ΛΕΩΝ ΔΕΠΟΛΑΣ ΧΡΗΜΑΤΙΣΤΗΡΙΑΚΗ Α.Ε.Π.Ε.Υ.	16/01/2017

Πίνακας Μετοχών Υπό Ειδική Διαπραγμάτευση

Χρεόγραφο	Κατηγορία Διαπραγμάτευσης
Ειδικός Διαπραγματευτής	Έναρξη Ειδικής Διαπραγμάτευσης
ΜΟΤΟΡ ΟΙΛ (ΚΟ)	Κύρια Αγορά
MERIT ΧΡΗΜΑΤΙΣΤΗΡΙΑΚΗ Α.Ε.Π.Ε.Υ.	25/02/2019
ΕΘΝΙΚΗ ΧΡΗΜΑΤΙΣΤΗΡΙΑΚΗ Α.Ε.Π.Ε.Υ.	02/01/1900
ΕΛΛΗΝΟΑΜΕΡΙΚΑΝΙΚΗ ΧΡΗΜΑΤΙΣΤΗΡΙΑΚΗ ΑΕΠΕΥ	01/09/2014
ΛΕΩΝ ΔΕΠΟΛΑΣ ΧΡΗΜΑΤΙΣΤΗΡΙΑΚΗ Α.Ε.Π.Ε.Υ.	01/04/2019
ΠΕΙΡΑΙΩΣ Α.Ε.Π.Ε.Υ.	04/05/2015
ΜΥΤΙΛΗΝΑΙΟΣ (ΚΟ)	Κύρια Αγορά
EUROBANK EQUITIES Α.Ε.Π.Ε.Υ.	20/09/2017
MERIT ΧΡΗΜΑΤΙΣΤΗΡΙΑΚΗ Α.Ε.Π.Ε.Υ.	25/02/2019
ΑΛΦΑ FINANCE ΑΕΠΕΥ	15/04/2019
ΕΘΝΙΚΗ ΧΡΗΜΑΤΙΣΤΗΡΙΑΚΗ Α.Ε.Π.Ε.Υ.	02/01/1900
ΠΕΙΡΑΙΩΣ Α.Ε.Π.Ε.Υ.	04/05/2015
ΟΛΠ (ΚΟ)	Κύρια Αγορά
EUROBANK EQUITIES Α.Ε.Π.Ε.Υ.	06/02/2019
ΟΠΑΠ (ΚΟ)	Κύρια Αγορά
EUROBANK EQUITIES Α.Ε.Π.Ε.Υ.	22/10/2006
MERIT ΧΡΗΜΑΤΙΣΤΗΡΙΑΚΗ Α.Ε.Π.Ε.Υ.	20/03/2017
ΑΛΦΑ FINANCE ΑΕΠΕΥ	09/01/2006
ΕΘΝΙΚΗ ΧΡΗΜΑΤΙΣΤΗΡΙΑΚΗ Α.Ε.Π.Ε.Υ.	02/01/1900
ΕΛΛΗΝΟΑΜΕΡΙΚΑΝΙΚΗ ΧΡΗΜΑΤΙΣΤΗΡΙΑΚΗ ΑΕΠΕΥ	25/07/2014
ΠΕΙΡΑΙΩΣ Α.Ε.Π.Ε.Υ.	04/05/2015
ΟΤΕ (ΚΟ)	Κύρια Αγορά
EUROBANK EQUITIES Α.Ε.Π.Ε.Υ.	22/10/2006
MERIT ΧΡΗΜΑΤΙΣΤΗΡΙΑΚΗ Α.Ε.Π.Ε.Υ.	20/03/2017
ΑΛΦΑ FINANCE ΑΕΠΕΥ	09/01/2006
ΕΘΝΙΚΗ ΧΡΗΜΑΤΙΣΤΗΡΙΑΚΗ Α.Ε.Π.Ε.Υ.	02/01/1900
ΕΛΛΗΝΟΑΜΕΡΙΚΑΝΙΚΗ ΧΡΗΜΑΤΙΣΤΗΡΙΑΚΗ ΑΕΠΕΥ	25/07/2014
ΛΕΩΝ ΔΕΠΟΛΑΣ ΧΡΗΜΑΤΙΣΤΗΡΙΑΚΗ Α.Ε.Π.Ε.Υ.	20/04/2015
ΠΕΙΡΑΙΩΣ Α.Ε.Π.Ε.Υ.	08/09/2008
ΠΑΠΟΥΤΣΑΝΗΣ (ΚΟ)	Κύρια Αγορά
ΒΕΤΑ ΧΡΗΜΑΤΙΣΤΗΡΙΑΚΗ Α.Ε.Π.Ε.Υ.	25/11/2013
ΑΛΦΑ FINANCE ΑΕΠΕΥ	19/11/2018
ΠΕΙΡΑΙΩΣ ΤΡΑΠΕΖΑ (ΚΟ)	Κύρια Αγορά
EUROBANK EQUITIES Α.Ε.Π.Ε.Υ.	22/10/2006
EUROXX ΧΡΗΜΑΤΙΣΤΗΡΙΑΚΗ Α.Ε.Π.Ε.Υ.	15/02/2016
MERIT ΧΡΗΜΑΤΙΣΤΗΡΙΑΚΗ Α.Ε.Π.Ε.Υ.	16/09/2013
ΑΛΦΑ FINANCE ΑΕΠΕΥ	15/04/2019
ΕΘΝΙΚΗ ΧΡΗΜΑΤΙΣΤΗΡΙΑΚΗ Α.Ε.Π.Ε.Υ.	02/01/1900
ΕΛΛΗΝΟΑΜΕΡΙΚΑΝΙΚΗ ΧΡΗΜΑΤΙΣΤΗΡΙΑΚΗ ΑΕΠΕΥ	25/07/2014
ΛΕΩΝ ΔΕΠΟΛΑΣ ΧΡΗΜΑΤΙΣΤΗΡΙΑΚΗ Α.Ε.Π.Ε.Υ.	30/11/2018
ΠΕΙΡΑΙΩΣ Α.Ε.Π.Ε.Υ.	16/02/2009
ΠΕΤΡΟΠΟΥΛΟΣ ΠΕΤΡΟΣ (ΚΟ)	Κύρια Αγορά
EUROBANK EQUITIES Α.Ε.Π.Ε.Υ.	01/04/2019
ΠΛΑΙΣΙΟ COMPUTERS (ΚΟ)	Κύρια Αγορά
EUROBANK EQUITIES Α.Ε.Π.Ε.Υ.	02/03/2015
ΠΛΑΣΤΙΚΑ ΘΡΑΚΗΣ (ΚΟ)	Κύρια Αγορά
EUROBANK EQUITIES Α.Ε.Π.Ε.Υ.	26/03/2018
ΑΛΦΑ FINANCE ΑΕΠΕΥ	26/03/2018
ΣΑΡΑΝΤΗΣ ΓΡ. (ΚΟ)	Κύρια Αγορά
ΒΕΤΑ ΧΡΗΜΑΤΙΣΤΗΡΙΑΚΗ Α.Ε.Π.Ε.Υ.	14/05/2012
EUROBANK EQUITIES Α.Ε.Π.Ε.Υ.	24/10/2016
ΣΠΥΡΟΥ ΑΓΡ. ΟΙΚ. (ΚΟ)	Κύρια Αγορά
EUROBANK EQUITIES Α.Ε.Π.Ε.Υ.	02/09/2019
ΤΕΡΝΑ ΕΝΕΡΓΕΙΑΚΗ (ΚΟ)	Κύρια Αγορά
ΠΕΙΡΑΙΩΣ Α.Ε.Π.Ε.Υ.	09/12/2019
ΤΡΑΠΕΖΑ EUROBANK ERGASIAS (ΚΟ)	Κύρια Αγορά
EUROBANK EQUITIES Α.Ε.Π.Ε.Υ.	01/06/2012
MERIT ΧΡΗΜΑΤΙΣΤΗΡΙΑΚΗ Α.Ε.Π.Ε.Υ.	06/11/2017
ΑΛΦΑ FINANCE ΑΕΠΕΥ	09/01/2006
ΕΘΝΙΚΗ ΧΡΗΜΑΤΙΣΤΗΡΙΑΚΗ Α.Ε.Π.Ε.Υ.	02/01/1900
ΕΛΛΗΝΟΑΜΕΡΙΚΑΝΙΚΗ ΧΡΗΜΑΤΙΣΤΗΡΙΑΚΗ ΑΕΠΕΥ	25/07/2014
ΛΕΩΝ ΔΕΠΟΛΑΣ ΧΡΗΜΑΤΙΣΤΗΡΙΑΚΗ Α.Ε.Π.Ε.Υ.	30/11/2018
ΠΕΙΡΑΙΩΣ Α.Ε.Π.Ε.Υ.	28/09/2009

Γνωστοποιήσεις Συναλλαγών - Κατάλογος Υπόχρεων Προσώπων

Ημερομηνία Υποβολής [1]	Επωνυμία	Λόγος Υποβολής [2]	Υπόχρεος	Ιδιότητα Υποχρέου	Σχέση με τον Υπόχρεο	Ημερομηνία Συναλλαγής	Αγορά	Όγκος Συναλλαγών	Αξία Συναλλαγών	Φύση Συναλλαγής [3]	Είδος Χρηματικού μέσου	Παρατηρήσεις [4]
13/03/2020	ΛΑΒΙΡΗΑΡΜ Α.Ε.	B	ΛΑΒΙΔΑΣ ΑΘΑΝΑΣΙΟΣ	Πρόεδρος ΔΣ	Συνδεδόμενο Νομικό Πρόσωπο	09/03/2020	ΑΞΙΩΝ ΧΑ	50,000	12,660.00	A	Μετοχή	1
13/03/2020	ΛΑΒΙΡΗΑΡΜ Α.Ε.	B	ΛΑΒΙΔΑΣ ΑΘΑΝΑΣΙΟΣ	Πρόεδρος ΔΣ	Συνδεδόμενο Νομικό Πρόσωπο	10/03/2020	ΑΞΙΩΝ ΧΑ	31,110	8,981.96	A	Μετοχή	1
13/03/2020	ΛΑΒΙΡΗΑΡΜ Α.Ε.	B	ΛΑΒΙΔΑΣ ΑΘΑΝΑΣΙΟΣ	Πρόεδρος ΔΣ	Συνδεδόμενο Νομικό Πρόσωπο	12/03/2020	ΑΞΙΩΝ ΧΑ	165	41.25	A	Μετοχή	1
13/03/2020	ΛΑΒΙΡΗΑΡΜ Α.Ε.	B	ΛΑΒΙΔΑΣ ΑΘΑΝΑΣΙΟΣ	Πρόεδρος ΔΣ	Συνδεδόμενο Νομικό Πρόσωπο	13/03/2020	ΑΞΙΩΝ ΧΑ	17,913	4,657.38	A	Μετοχή	1
13/03/2020	ΕΛΛΗΝΙΚΑ ΧΡΗΜΑΤΙΣΤΗΡΙΑ - ΧΡΗΜΑΤΙΣΤΗΡΙΟ ΑΘΗΝΩΝ ΑΝΩΝΥΜΗ ΕΤΑΙΡΕΙΑ ΣΥΜΜΕΤΟΧΩΝ	B	ΒΑΣΙΛΕΙΟΥ ΚΩΝΣΤΑΝΤΙΝΟΣ	Μέλος ΔΣ Μη Εκτελεστικό	Συνδεδόμενο Νομικό Πρόσωπο	11/03/2020	ΠΑΡΑΓΩΓΩΝ ΧΑ	1	318.00	A	Παράγωγο	1
13/03/2020	ΕΛΛΗΝΙΚΑ ΧΡΗΜΑΤΙΣΤΗΡΙΑ - ΧΡΗΜΑΤΙΣΤΗΡΙΟ ΑΘΗΝΩΝ ΑΝΩΝΥΜΗ ΕΤΑΙΡΕΙΑ ΣΥΜΜΕΤΟΧΩΝ	B	ΒΑΣΙΛΕΙΟΥ ΚΩΝΣΤΑΝΤΙΝΟΣ	Μέλος ΔΣ Μη Εκτελεστικό	Συνδεδόμενο Νομικό Πρόσωπο	11/03/2020	ΑΞΙΩΝ ΧΑ	984	3,200.28	Π	Μετοχή	1
13/03/2020	ΕΛΛΗΝΙΚΑ ΧΡΗΜΑΤΙΣΤΗΡΙΑ - ΧΡΗΜΑΤΙΣΤΗΡΙΟ ΑΘΗΝΩΝ ΑΝΩΝΥΜΗ ΕΤΑΙΡΕΙΑ ΣΥΜΜΕΤΟΧΩΝ	B	ΒΑΣΙΛΕΙΟΥ ΚΩΝΣΤΑΝΤΙΝΟΣ	Μέλος ΔΣ Μη Εκτελεστικό	Συνδεδόμενο Νομικό Πρόσωπο	11/03/2020	ΑΞΙΩΝ ΧΑ	576	1,864.46	A	Μετοχή	1
13/03/2020	ΕΛΛΗΝΙΚΑ ΧΡΗΜΑΤΙΣΤΗΡΙΑ - ΧΡΗΜΑΤΙΣΤΗΡΙΟ ΑΘΗΝΩΝ ΑΝΩΝΥΜΗ ΕΤΑΙΡΕΙΑ ΣΥΜΜΕΤΟΧΩΝ	B	ΒΑΣΙΛΕΙΟΥ ΚΩΝΣΤΑΝΤΙΝΟΣ	Μέλος ΔΣ Μη Εκτελεστικό	Συνδεδόμενο Νομικό Πρόσωπο	12/03/2020	ΠΑΡΑΓΩΓΩΝ ΧΑ	76	22,271.00	A	Παράγωγο	1
13/03/2020	ΕΛΛΗΝΙΚΑ ΧΡΗΜΑΤΙΣΤΗΡΙΑ - ΧΡΗΜΑΤΙΣΤΗΡΙΟ ΑΘΗΝΩΝ ΑΝΩΝΥΜΗ ΕΤΑΙΡΕΙΑ ΣΥΜΜΕΤΟΧΩΝ	B	ΒΑΣΙΛΕΙΟΥ ΚΩΝΣΤΑΝΤΙΝΟΣ	Μέλος ΔΣ Μη Εκτελεστικό	Συνδεδόμενο Νομικό Πρόσωπο	12/03/2020	ΑΞΙΩΝ ΧΑ	8,449	24,976.83	Π	Μετοχή	1
13/03/2020	ΕΛΛΗΝΙΚΑ ΧΡΗΜΑΤΙΣΤΗΡΙΑ - ΧΡΗΜΑΤΙΣΤΗΡΙΟ ΑΘΗΝΩΝ ΑΝΩΝΥΜΗ ΕΤΑΙΡΕΙΑ ΣΥΜΜΕΤΟΧΩΝ	B	ΒΑΣΙΛΕΙΟΥ ΚΩΝΣΤΑΝΤΙΝΟΣ	Μέλος ΔΣ Μη Εκτελεστικό	Συνδεδόμενο Νομικό Πρόσωπο	12/03/2020	ΑΞΙΩΝ ΧΑ	192	563.82	A	Μετοχή	1
13/03/2020	ΕΝΤΕΡΣΟΦΤ Α.Ε. ΠΑΡΑΓΩΓΗΣ & ΕΜΠΟΡΙΑΣ ΛΟΓΙΣΜΙΚΟΥ & ΥΠΗΡΕΣΙΩΝ	B	ΠΑΠΑΧΡΙΣΤΟΠΟΥΛΟΥ ΑΙΚΑΤΕΡΙΝΗ	Μέλος ΔΣ Εκτελεστικό	Σύζυγος	10/03/2020	ΕΚΤΟΣ ΑΓΟΡΩΝ	1,360	9,560.00	A	Μετοχή	7
13/03/2020	ΚΡΙ-ΚΡΙ ΒΙΟΜΗΧΑΝΙΑ ΓΑΛΑΚΤΟΣ ΑΒΕΕ	A	ΤΣΙΝΑΒΟΣ ΠΑΝΑΓΙΩΤΗΣ	Πρόεδρος κ Διευθ. Σύμβουλος	Ο Ιδιος	12/03/2020	ΑΞΙΩΝ ΧΑ	2,500	9,000.00	A	Μετοχή	1
13/03/2020	ΤΡΑΠΕΖΑ EUROBANK ERGASIAS A.E.	B	ΒΑΣΙΛΕΙΟΥ ΚΩΝΣΤΑΝΤΙΝΟΣ	Μέλος ΔΣ Εκτελεστικό	Συνδεδόμενο Νομικό Πρόσωπο	10/03/2020	ΠΑΡΑΓΩΓΩΝ ΧΑ	80	3,999.50	A	Παράγωγο	4
13/03/2020	ΤΡΑΠΕΖΑ EUROBANK ERGASIAS A.E.	B	ΒΑΣΙΛΕΙΟΥ ΚΩΝΣΤΑΝΤΙΝΟΣ	Μέλος ΔΣ Εκτελεστικό	Συνδεδόμενο Νομικό Πρόσωπο	10/03/2020	ΑΞΙΩΝ ΧΑ	598,069	305,089.06	Π	Μετοχή	1
13/03/2020	ΤΡΑΠΕΖΑ EUROBANK ERGASIAS A.E.	B	ΒΑΣΙΛΕΙΟΥ ΚΩΝΣΤΑΝΤΙΝΟΣ	Μέλος ΔΣ Εκτελεστικό	Συνδεδόμενο Νομικό Πρόσωπο	10/03/2020	ΑΞΙΩΝ ΧΑ	108,525	54,832.52	A	Μετοχή	1
13/03/2020	ΤΡΑΠΕΖΑ EUROBANK ERGASIAS A.E.	B	ΒΑΣΙΛΕΙΟΥ ΚΩΝΣΤΑΝΤΙΝΟΣ	Μέλος ΔΣ Εκτελεστικό	Συνδεδόμενο Νομικό Πρόσωπο	10/03/2020	ΑΞΙΩΝ ΧΑ	591,919	300,730.78	A	Μετοχή	1
13/03/2020	ΤΡΑΠΕΖΑ EUROBANK ERGASIAS A.E.	B	ΒΑΣΙΛΕΙΟΥ ΚΩΝΣΤΑΝΤΙΝΟΣ	Μέλος ΔΣ Εκτελεστικό	Συνδεδόμενο Νομικό Πρόσωπο	10/03/2020	ΑΞΙΩΝ ΧΑ	39,200	19,681.61	Π	Μετοχή	1
13/03/2020	ΤΡΑΠΕΖΑ EUROBANK ERGASIAS A.E.	B	ΒΑΣΙΛΕΙΟΥ ΚΩΝΣΤΑΝΤΙΝΟΣ	Μέλος ΔΣ Εκτελεστικό	Συνδεδόμενο Νομικό Πρόσωπο	11/03/2020	ΑΞΙΩΝ ΧΑ	36,419	17,894.27	Π	Μετοχή	1
13/03/2020	ΤΡΑΠΕΖΑ EUROBANK ERGASIAS A.E.	B	ΒΑΣΙΛΕΙΟΥ ΚΩΝΣΤΑΝΤΙΝΟΣ	Μέλος ΔΣ Εκτελεστικό	Συνδεδόμενο Νομικό Πρόσωπο	11/03/2020	ΑΞΙΩΝ ΧΑ	489,212	241,037.79	A	Μετοχή	1
13/03/2020	ΤΡΑΠΕΖΑ EUROBANK ERGASIAS A.E.	B	ΒΑΣΙΛΕΙΟΥ ΚΩΝΣΤΑΝΤΙΝΟΣ	Μέλος ΔΣ Εκτελεστικό	Συνδεδόμενο Νομικό Πρόσωπο	11/03/2020	ΑΞΙΩΝ ΧΑ	489,212	242,224.99	Π	Μετοχή	1
13/03/2020	ΤΡΑΠΕΖΑ EUROBANK ERGASIAS A.E.	B	ΒΑΣΙΛΕΙΟΥ ΚΩΝΣΤΑΝΤΙΝΟΣ	Μέλος ΔΣ Εκτελεστικό	Συνδεδόμενο Νομικό Πρόσωπο	11/03/2020	ΑΞΙΩΝ ΧΑ	23,752	11,617.10	A	Μετοχή	1
13/03/2020	ΤΡΑΠΕΖΑ EUROBANK ERGASIAS A.E.	B	ΒΑΣΙΛΕΙΟΥ ΚΩΝΣΤΑΝΤΙΝΟΣ	Μέλος ΔΣ Εκτελεστικό	Συνδεδόμενο Νομικό Πρόσωπο	12/03/2020	ΠΑΡΑΓΩΓΩΝ ΧΑ	169	6,848.50	A	Παράγωγο	4
13/03/2020	ΤΡΑΠΕΖΑ EUROBANK ERGASIAS A.E.	B	ΒΑΣΙΛΕΙΟΥ ΚΩΝΣΤΑΝΤΙΝΟΣ	Μέλος ΔΣ Εκτελεστικό	Συνδεδόμενο Νομικό Πρόσωπο	12/03/2020	ΑΞΙΩΝ ΧΑ	58,000	22,910.00	A	Μετοχή	1
13/03/2020	ΤΡΑΠΕΖΑ EUROBANK ERGASIAS A.E.	B	ΒΑΣΙΛΕΙΟΥ ΚΩΝΣΤΑΝΤΙΝΟΣ	Μέλος ΔΣ Εκτελεστικό	Συνδεδόμενο Νομικό Πρόσωπο	12/03/2020	ΑΞΙΩΝ ΧΑ	598,778	250,991.45	Π	Μετοχή	1
13/03/2020	ΤΡΑΠΕΖΑ EUROBANK ERGASIAS A.E.	B	ΒΑΣΙΛΕΙΟΥ ΚΩΝΣΤΑΝΤΙΝΟΣ	Μέλος ΔΣ Εκτελεστικό	Συνδεδόμενο Νομικό Πρόσωπο	12/03/2020	ΑΞΙΩΝ ΧΑ	598,778	249,968.87	A	Μετοχή	1
13/03/2020	ΤΡΑΠΕΖΑ EUROBANK ERGASIAS A.E.	B	ΒΑΣΙΛΕΙΟΥ ΚΩΝΣΤΑΝΤΙΝΟΣ	Μέλος ΔΣ Εκτελεστικό	Συνδεδόμενο Νομικό Πρόσωπο	12/03/2020	ΑΞΙΩΝ ΧΑ	33,917	14,709.06	A	Μετοχή	1
13/03/2020	ΤΡΑΠΕΖΑ EUROBANK ERGASIAS A.E.	B	ΒΑΣΙΛΕΙΟΥ ΚΩΝΣΤΑΝΤΙΝΟΣ	ΑΝΑΠΛΗΡΩΤΗΣ ΓΕΝΙΚΟΣ ΔΙΕΥΘΥΝΤΗΣ	Συνδεδόμενο Νομικό Πρόσωπο	12/03/2020	ΠΑΡΑΓΩΓΩΝ ΧΑ	58,000	27,724.00	A	Παράγωγο	4

Σημειώσεις Γνωστοποιήσεων Συναλλαγών

Για περισσότερες πληροφορίες επί των γνωστοποιήσεων συναλλαγών επισκεφτείτε την ιστοσελίδα <http://athexgroup.gr/el/web/quest/companies-info-trade-notifications>

[1] - Η Ημερομηνία Υποβολής αφορά την Ημερομηνία που η Γνωστοποίηση παρελήφθη από το Χ.Α.

[2] - Λόγος Υποβολής: Α: Πρόσωπο που ασκεί Διευθυντικά καθήκοντα, Β: Πρόσωπο που έχει στενό δεσμό με πρόσωπο που ασκεί Διευθυντικά καθήκοντα.

[3] - Φύση Συναλλαγής: Α: Αγορά, Π: Πώληση.

[4] - Παρατηρήσεις: 1 - Λόγω Συμμετοχής σε ΑΜΚ, 2 - Λόγω Εξάσκησης Δικαιώματος Προαίρεσης αγοράς μετοχών που παρέχεται στο προσωπικό, 3 - Λόγω Δωρεάς, 4 - Λόγω Συγχώνευσης ή Διάσπασης κλπ, 5 - Λόγω Μετατροπής ή Ανταλλαγής Ομολογιών, 6 - Ανταλλαγή λόγω Προαιρετικής Δημόσιας Πρότασης.

Γνωστοποιήσεις Συναλλαγών - Κατάλογος Υπόχρεων Προσώπων

Ημερομηνία Υποβολής [1]	Επωνυμία	Λόγος Υποβολής [2]	Υπόχρεος	Ιδιότητα Υποχρέου	Σχέση με τον Υπόχρεο	Ημερομηνία Συναλλαγής	Αγορά	Όγκος Συναλλαγών	Αξία Συναλλαγών	Φύση Συναλλαγής [3]	Είδος Χρηματικού μέσου	Παρατηρήσεις [4]
13/03/2020	ΤΡΑΠΕΖΑ EUROBANK ERGASIAS A.E.	B	ΒΑΣΙΛΕΙΟΥ ΚΩΝΣΤΑΝΤΙΝΟΣ	ΑΝΑΠΛΗΡΩΤΗΣ ΓΕΝΙΚΟΣ ΔΙΕΥΘΥΝΤΗΣ	Συνδεδεμένο Νομικό Πρόσωπο	12/03/2020	ΠΑΡΑΓΩΓΩΝ ΧΑ	58,000	27,724.00	Π	Παράγωγο	4
13/03/2020	ΤΡΑΠΕΖΑ EUROBANK ERGASIAS A.E.	B	ΒΑΣΙΛΕΙΟΥ ΚΩΝΣΤΑΝΤΙΝΟΣ	Μέλος ΔΣ Εκτελεστικό	Συνδεδεμένο Νομικό Πρόσωπο	12/03/2020	ΑΞΙΩΝ ΧΑ	89,363	36,816.07	Π	Μετοχή	1

Σημειώσεις Γνωστοποιήσεων Συναλλαγών

Για περισσότερες πληροφορίες επί των γνωστοποιήσεων συναλλαγών επισκεφτείτε την ιστοσελίδα <http://athexgroup.gr/el/web/guest/companies-info-trade-notifications>

[1] - Η Ημερομηνία Υποβολής αφορά την Ημερομηνία που η Γνωστοποίηση παρελήφθη από το Χ.Α.

[2] - Λόγος Υποβολής: Α: Πρόσωπο που ασκεί Διευθυντικά καθήκοντα, Β: Πρόσωπο που έχει στενό δεσμό με πρόσωπο που ασκεί Διευθυντικά καθήκοντα.

[3] - Φύση Συναλλαγής: Α: Αγορά, Π: Πώληση.

[4] - Παρατηρήσεις: 1 - Λόγω Συμμετοχής σε ΑΜΚ, 2 - Λόγω Εξάσκησης Δικαιώματος Προαίρεσης αγοράς μετοχών που παρέχεται στο προσωπικό, 3 - Λόγω Δωρεάς, 4 - Λόγω Συγχώνευσης ή Διάσπασης κλπ, 5 - Λόγω Μετατροπής ή Ανταλλαγής Ομολογιών, 6 - Ανταλλαγή λόγω Προαιρετικής Δημόσιας Πρότασης.

Υποκείμενη Αγορά				Αγορά Παραγώγων													
Ανωτ Τιμή	Κατωτ Τιμή	Τιμή κλεισ.	Μεταβ.	Μήνας Παράδοσης	Άνοιγμα	Ανωτ Τιμή	Κατωτ Τιμή	Τελ Τιμή	Τιμή κλεισ.	Τελευταία ζήτηση	Τελευταία προσφορά	Τιμή Εκκαθάρισης ¹	Υψηλό ζωής	Χαμηλό ζωής	Πράξεις	Όγκος	Ανοικτές θέσεις
FTSE/X.A. Large Cap																	
1,432.39	1,344.38	1,387.56	3.21%														
				Μάρτιος 2020	1,395.00	1,429.50	1,343.00	1,350.25	1,350.25	---	---		2,373.75	---	469	1,800	7,237
				Απρίλιος 2020	1,381.00	1,424.00	1,344.00	1,368.00	1,368.00	---	---		2,324.00	---	142	556	593
				Μάιος 2020	---	---	---	---	1,349.25	---	---		---	---	---	---	---
				Ιούνιος 2020	---	---	---	---	1,351.75	---	---		---	---	---	---	---
				Σεπτέμβριος 2020	---	---	---	---	1,358.50	---	---		---	---	---	---	---
				Δεκέμβριος 2020	---	---	---	---	1,365.25	---	---		---	---	---	---	---

(Μονάδα Διαπραγμάτευσης: 1 Μονάδα Δείκτη x 2€, Χρηματικός Διακανονισμός)

Σημειώσεις Παραγώγων

Τις τιμές εκκαθάρισης και τις τελικές ανοικτές θέσεις μπορείτε να τις ανακτήσετε στο ακόλουθο path <http://www.helex.gr/el/web/guest/statistics-end-of-day-derivatives>

Υποκείμενη Αγορά				Αγορά Παραγώγων													
Ανωτ Τιμή	Κατωτ Τιμή	Τιμή κλεισ.	Μεταβ.	Μήνας Παράδοσης	Άνοιγμα	Ανωτ Τιμή	Κατωτ Τιμή	Τελ Τιμή	Τιμή κλεισ.	Τελευταία ζήτηση	Τελευταία προσφορά	Τιμή Εκκαθάρισης*	Υψηλό ζωής	Χαμηλό ζωής	Πράξεις	Όγκος	Ανοικτές θέσεις
(Μέγεθος Συμβολαίου: 100 Χρεόγραφα, Φυσική Παράδοση)																	
ALPHA BANK (ΚΟ)				Μάρτιος 2020	0.900	0.955	0.866	0.911	0.911	---	---	---	1.94	---	506	7,088	14,972
0.9555	0.87	0.918	8.00%	Ιούνιος 2020	0.870	0.944	0.870	0.915	0.915	---	---	---	1.58	---	25	486	721
				Σεπτέμβριος 2020	---	---	---	---	0.859	---	---	---	---	---	---	---	---
				Δεκέμβριος 2020	---	---	---	---	0.863	---	---	---	---	---	---	---	---
(Μέγεθος Συμβολαίου: 100 Χρεόγραφα, Φυσική Παράδοση)																	
ATTICA BANK A.T.E. (ΚΟ)				Μάρτιος 2020	0.189	0.189	0.180	0.180	0.180	---	---	---	0.485	---	3	400	2,726
0.21	0.183	0.1862	0.11%	Ιούνιος 2020	---	---	---	---	0.187	---	---	0.271	---	---	---	---	---
				Σεπτέμβριος 2020	---	---	---	---	0.188	---	---	---	---	---	---	---	---
				Δεκέμβριος 2020	---	---	---	---	0.189	---	---	---	---	---	---	---	---
(Μέγεθος Συμβολαίου: 100 Χρεόγραφα, Φυσική Παράδοση)																	
CENERGY HOLDINGS (ΚΑ)				Μάρτιος 2020	0.660	0.715	0.660	0.715	0.715	---	---	---	1.52	---	5	76	3,854
0.731	0.65	0.66	-2.94%	Ιούνιος 2020	0.690	0.690	0.690	0.690	0.690	---	---	---	1.01	---	1	1	137
				Σεπτέμβριος 2020	---	---	---	---	0.687	---	---	---	---	---	---	---	---
				Δεκέμβριος 2020	---	---	---	---	0.691	---	---	---	---	---	---	---	---
(Μέγεθος Συμβολαίου: 100 Χρεόγραφα, Φυσική Παράδοση)																	
COCA-COLA HBC AG (ΚΟ)				Μάρτιος 2020	20.20	21.30	19.75	21.03	21.03	---	---	---	34.45	---	12	21	471
21.77	19.75	21.03	6.00%	Ιούνιος 2020	20.93	20.93	20.93	20.93	20.93	---	---	---	28.10	---	1	2	1
				Σεπτέμβριος 2020	---	---	---	---	20.05	---	---	---	35.15	---	---	---	1
				Δεκέμβριος 2020	---	---	---	---	20.15	---	---	---	---	---	---	---	---
(Μέγεθος Συμβολαίου: 100 Χρεόγραφα, Φυσική Παράδοση)																	
FOURLIS ΣΥΜΜΕΤΟΧΩΝ (ΚΟ)				Μάρτιος 2020	3.90	3.94	3.87	3.88	3.88	---	---	---	5.96	---	14	46	66
4.2	3.85	3.85	0.00%	Ιούνιος 2020	3.93	3.93	3.93	3.93	3.93	---	---	---	4.36	---	1	5	1
				Σεπτέμβριος 2020	---	---	---	---	3.89	---	---	---	---	---	---	---	---
				Δεκέμβριος 2020	---	---	---	---	3.91	---	---	---	---	---	---	---	---
(Μέγεθος Συμβολαίου: 100 Χρεόγραφα, Φυσική Παράδοση)																	
INTRACOM HOLDINGS (ΚΟ)				Μάρτιος 2020	0.330	0.342	0.321	0.321	0.321	---	---	---	1.01	---	13	255	2,578
0.346	0.313	0.32	2.07%	Ιούνιος 2020	0.344	0.350	0.305	0.305	0.305	---	---	---	0.546	---	19	245	39
				Σεπτέμβριος 2020	---	---	---	---	0.317	---	---	---	---	---	---	---	---
				Δεκέμβριος 2020	---	---	---	---	0.318	---	---	---	---	---	---	---	---
(Μέγεθος Συμβολαίου: 100 Χρεόγραφα, Φυσική Παράδοση)																	
JUMBO (ΚΟ)				Μάρτιος 2020	13.50	13.50	12.69	12.69	12.69	---	---	---	19.47	---	32	49	170
13.9	12.55	12.62	-0.63%	Ιούνιος 2020	13.02	13.02	12.72	12.72	12.72	---	---	---	16.30	---	3	12	8
				Σεπτέμβριος 2020	---	---	---	---	12.83	---	---	---	---	---	---	---	---
				Δεκέμβριος 2020	---	---	---	---	12.90	---	---	---	---	---	---	---	---

Σημειώσεις Παραγώγων

Τις τιμές εκκαθάρισης και τις τελικές ανοικτές θέσεις μπορείτε να τις ανακτήσετε στο ακόλουθο path <http://www.helex.gr/el/web/guest/statistics-end-of-day-derivatives>

Υποκείμενη Αγορά				Αγορά Παραγώγων													
Ανωτ Τιμή	Κατωτ Τιμή	Τιμή κλεισ.	Μεταβ.	Μήνας Παράδοσης	Άνοιγμα	Ανωτ Τιμή	Κατωτ Τιμή	Τελ Τιμή	Τιμή κλεισ.	Τελευταία ζήτηση	Τελευταία προσφορά	Τιμή Εκκαθάρισης*	Υψηλό ζωής	Χαμηλό ζωής	Πράξεις	Όγκος	Ανοικτές θέσεις
(Μέγεθος Συμβολαίου: 106 Χρεόγραφα, Φυσική Παράδοση)																	
LAMDA DEVELOPMENT(ΚΟ)				Μάρτιος 2020	5.33	5.68	5.22	5.30	5.30	---	---	---	8.86	5.22	60	217	904
5.73	5.25	5.4	1.31%	Ιούνιος 2020	5.41	5.65	5.39	5.57	5.57	---	---	---	7.22	---	35	162	115
				Σεπτέμβριος 2020	---	---	---	---	5.39	---	---	---	---	---	---	---	---
				Δεκέμβριος 2020	---	---	---	---	5.41	---	---	---	---	---	---	---	---
(Μέγεθος Συμβολαίου: 100 Χρεόγραφα, Φυσική Παράδοση)																	
MARFIN INVESTMENT GROUP (ΚΟ)				Μάρτιος 2020	0.057	0.061	0.051	0.051	0.051	---	---	---	0.131	---	66	2,524	41,440
0.0619	0.0558	0.0564	-1.05%	Ιούνιος 2020	0.055	0.066	0.055	0.059	0.059	---	---	---	0.133	---	19	435	693
				Σεπτέμβριος 2020	---	---	---	---	0.058	---	---	---	---	---	---	---	---
				Δεκέμβριος 2020	---	---	---	---	0.058	---	---	---	---	---	---	---	---
(Μέγεθος Συμβολαίου: 100 Χρεόγραφα, Φυσική Παράδοση)																	
TITAN CEMENT (ΚΑ)				Μάρτιος 2020	10.39	10.39	10.21	10.21	10.21	---	---	---	19.50	---	5	5	167
10.7	9.71	9.71	-2.22%	Ιούνιος 2020	10.18	10.18	10.18	10.18	10.18	---	---	---	16.40	---	2	10	61
				Σεπτέμβριος 2020	---	---	---	---	10.03	---	---	---	---	---	---	---	---
				Δεκέμβριος 2020	---	---	---	---	10.09	---	---	---	---	---	---	---	---
(Μέγεθος Συμβολαίου: 100 Χρεόγραφα, Φυσική Παράδοση)																	
VIOHALCO SA/NV (ΚΑ)				Μάρτιος 2020	1.85	1.90	1.74	1.78	1.78	---	---	---	4.00	---	45	177	3,167
1.95	1.74	1.81	4.02%	Ιούνιος 2020	1.84	1.89	1.84	1.89	1.89	---	---	---	2.32	---	3	18	138
				Σεπτέμβριος 2020	---	---	---	---	1.76	---	---	---	---	---	---	---	---
				Δεκέμβριος 2020	---	---	---	---	1.77	---	---	---	---	---	---	---	---
(Μέγεθος Συμβολαίου: 100 Χρεόγραφα, Φυσική Παράδοση)																	
ΑΔΜΗΕ ΣΥΜΜΕΤΟΧΩΝ Α.Ε. (ΚΟ)				Μάρτιος 2020	1.87	1.87	1.75	1.75	1.75	---	---	---	2.80	---	52	792	5,821
1.86	1.764	1.85	4.40%	Ιούνιος 2020	1.83	1.88	1.81	1.81	1.81	---	---	---	2.75	---	20	692	163
				Σεπτέμβριος 2020	---	---	---	---	1.79	---	---	---	---	---	---	---	---
				Δεκέμβριος 2020	---	---	---	---	1.80	---	---	---	---	---	---	---	---
(Μέγεθος Συμβολαίου: 100 Χρεόγραφα, Φυσική Παράδοση)																	
ΓΕΚ ΤΕΡΝΑ (ΚΟ)				Μάρτιος 2020	4.50	4.64	4.30	4.36	4.36	---	---	---	8.89	---	76	349	4,031
4.65	4.26	4.38	3.30%	Ιούνιος 2020	4.56	4.63	4.56	4.62	4.62	---	---	---	7.26	---	6	17	37
				Σεπτέμβριος 2020	---	---	---	---	4.28	---	---	---	---	---	---	---	---
				Δεκέμβριος 2020	---	---	---	---	4.31	---	---	---	---	---	---	---	---
(Μέγεθος Συμβολαίου: 100 Χρεόγραφα, Φυσική Παράδοση)																	
ΔΕΗ (ΚΟ)				Μάρτιος 2020	1.95	1.98	1.77	1.79	1.79	---	---	---	4.39	---	276	1,804	6,471
1.974	1.8	1.8	-1.64%	Ιούνιος 2020	1.91	1.98	1.86	1.87	1.87	---	---	---	3.85	---	23	68	1,149
				Σεπτέμβριος 2020	---	---	---	---	1.85	---	---	---	---	---	---	---	---
				Δεκέμβριος 2020	---	---	---	---	1.86	---	---	---	---	---	---	---	---

Σημειώσεις Παραγώγων

Τις τιμές εκκαθάρισης και τις τελικές ανοικτές θέσεις μπορείτε να τις ανακτήσετε στο ακόλουθο path <http://www.helex.gr/el/web/guest/statistics-end-of-day-derivatives>

Υποκείμενη Αγορά				Αγορά Παραγώγων													
Ανωτ Τιμή	Κατωτ Τιμή	Τιμή κλεισ.	Μεταβ.	Μήνας Παράδοσης	Άνοιγμα	Ανωτ Τιμή	Κατωτ Τιμή	Τελ Τιμή	Τιμή κλεισ.	Τελευταία ζήτηση	Τελευταία προσφορά	Τιμή Εκκαθάρισης*	Υψηλό ζωής	Χαμηλό ζωής	Πράξεις	Όγκος	Ανοικτές θέσεις
(Μέγεθος Συμβολαίου: 100 Χρεόγραφα, Φυσική Παράδοση)																	
ΕΘΝΙΚΗ ΤΡΑΠΕΖΑ (ΚΟ)				Μάρτιος 2020	1.20	1.27	1.14	1.17	1.17	---	---	---	3.10	---	480	5,223	11,667
1.275	1.1425	1.1715	2.27%	Ιούνιος 2020	1.22	1.27	1.15	1.17	1.17	---	---	---	2.48	---	55	608	2,693
				Σεπτέμβριος 2020	---	---	---	---	1.16	---	---	---	---	---	---	---	---
				Δεκέμβριος 2020	---	---	---	---	1.16	---	---	---	---	---	---	---	---
(Μέγεθος Συμβολαίου: 100 Χρεόγραφα, Φυσική Παράδοση)																	
ΕΛΛΑΚΤΩΡ (ΚΟ)				Μάρτιος 2020	0.657	0.700	0.625	0.653	0.653	---	---	---	1.97	---	170	1,585	10,488
0.7	0.63	0.652	5.16%	Ιούνιος 2020	0.640	0.706	0.640	0.640	0.640	---	---	---	1.52	---	24	514	762
				Σεπτέμβριος 2020	---	---	---	---	0.627	---	---	---	---	---	---	---	---
				Δεκέμβριος 2020	---	---	---	---	0.630	---	---	---	---	---	---	---	---
(Μέγεθος Συμβολαίου: 100 Χρεόγραφα, Φυσική Παράδοση)																	
ΕΛΛΗΝ. ΧΡΗΜΑΤΙΣΤΗΡΙΑ-Χ.Α. (ΚΟ)				Μάρτιος 2020	3.09	3.12	2.97	2.97	2.97	---	---	---	5.09	---	36	83	954
3.15	2.91	2.94	1.03%	Ιούνιος 2020	3.11	3.15	3.07	3.15	3.15	---	---	---	3.93	---	6	17	43
				Σεπτέμβριος 2020	---	---	---	---	2.94	---	---	---	---	---	---	---	---
				Δεκέμβριος 2020	---	---	---	---	2.96	---	---	---	---	---	---	---	---
(Μέγεθος Συμβολαίου: 100 Χρεόγραφα, Φυσική Παράδοση)																	
ΕΛΛΗΝΙΚΑ ΠΕΤΡΕΛΑΙΑ (ΚΟ)				Μάρτιος 2020	4.91	4.97	4.70	4.96	4.96	---	---	---	8.68	---	17	136	1,644
5.01	4.7	4.98	3.32%	Ιούνιος 2020	4.73	5.01	4.73	5.00	5.00	---	---	---	6.80	---	7	106	28
				Σεπτέμβριος 2020	---	---	---	---	4.87	---	---	---	---	---	---	---	---
				Δεκέμβριος 2020	---	---	---	---	4.90	---	---	---	---	---	---	---	---
(Μέγεθος Συμβολαίου: 100 Χρεόγραφα, Φυσική Παράδοση)																	
ΕΥΔΑΠ (ΚΟ)				Μάρτιος 2020	5.63	5.65	5.50	5.60	5.60	---	---	---	7.80	---	17	64	320
5.69	5.5	5.59	1.64%	Ιούνιος 2020	5.82	5.82	5.57	5.60	5.60	---	---	---	6.98	---	6	10	50
				Σεπτέμβριος 2020	---	---	---	---	5.56	---	---	---	---	---	---	---	---
				Δεκέμβριος 2020	---	---	---	---	5.59	---	---	---	---	---	---	---	---
(Μέγεθος Συμβολαίου: 100 Χρεόγραφα, Φυσική Παράδοση)																	
ΙΝΤΡΑΛΟΤ (ΚΟ)				Μάρτιος 2020	0.110	0.120	0.110	0.110	0.110	---	---	---	0.415	---	10	151	2,910
0.1238	0.109	0.11	-5.66%	Ιούνιος 2020	0.110	0.110	0.109	0.109	0.109	---	---	---	0.180	---	2	6	32
				Σεπτέμβριος 2020	---	---	---	---	0.118	---	---	---	---	---	---	---	---
				Δεκέμβριος 2020	---	---	---	---	0.118	---	---	---	---	---	---	---	---
(Μέγεθος Συμβολαίου: 100 Χρεόγραφα, Φυσική Παράδοση)																	
ΜΟΤΟΡ ΟΪΛ (ΚΟ)				Μάρτιος 2020	12.52	12.52	11.93	12.30	12.30	---	---	---	21.20	---	37	51	482
12.59	11.83	12.2	0.00%	Ιούνιος 2020	12.05	12.56	11.90	12.37	12.37	---	---	---	16.33	---	9	22	23
				Σεπτέμβριος 2020	---	---	---	---	12.33	---	---	---	---	---	---	---	---
				Δεκέμβριος 2020	---	---	---	---	12.39	---	---	---	---	---	---	---	---

Σημειώσεις Παραγώγων

Τις τιμές εκκαθάρισης και τις τελικές ανοικτές θέσεις μπορείτε να τις ανακτήσετε στο ακόλουθο path <http://www.helex.gr/el/web/guest/statistics-end-of-day-derivatives>

Υποκείμενη Αγορά				Αγορά Παραγώγων													
Ανωτ Τιμή	Κατωτ Τιμή	Τιμή κλεισ.	Μεταβ.	Μήνας Παράδοσης	Άνοιγμα	Ανωτ Τιμή	Κατωτ Τιμή	Τελ Τιμή	Τιμή κλεισ.	Τελευταία ζήτηση	Τελευταία προσφορά	Τιμή Εκκαθάρισης*	Υψηλό ζωής	Χαμηλό ζωής	Πράξεις	Όγκος	Ανοικτές θέσεις
(Μέγεθος Συμβολαίου: 100 Χρεόγραφα, Φυσική Παράδοση)																	
ΜΥΤΙΛΗΝΑΙΟΣ (ΚΟ)				Μάρτιος 2020	5.38	5.57	5.32	5.40	5.40	---	---	---	10.42	---	234	1,373	8,741
5.6	5.35	5.4	1.50%	Ιούνιος 2020	5.46	5.58	5.39	5.44	5.44	---	---	---	9.00	---	27	140	625
				Σεπτέμβριος 2020	---	---	---	---	5.38	---	---	---	---	---	---	---	---
				Δεκέμβριος 2020	---	---	---	---	5.40	---	---	---	---	---	---	---	---
(Μέγεθος Συμβολαίου: 100 Χρεόγραφα, Φυσική Παράδοση)																	
ΟΛΠ (ΚΟ)				Μάρτιος 2020	14.69	15.30	14.69	15.30	15.30	---	---	---	23.08	---	4	17	199
15.62	13.96	15.4	4.90%	Ιούνιος 2020	14.78	15.58	14.78	15.28	15.28	---	---	---	19.60	---	11	38	143
				Σεπτέμβριος 2020	---	---	---	---	14.83	---	---	---	---	---	---	---	---
				Δεκέμβριος 2020	---	---	---	---	14.91	---	---	---	---	---	---	---	---
(Μέγεθος Συμβολαίου: 100 Χρεόγραφα, Φυσική Παράδοση)																	
ΟΠΑΠ (ΚΟ)				Μάρτιος 2020	7.71	7.91	7.49	7.49	7.49	---	---	---	12.19	---	91	413	1,018
7.99	7.57	7.575	-2.13%	Ιούνιος 2020	7.67	7.92	7.55	7.55	7.55	---	---	---	8.99	---	13	62	55
				Σεπτέμβριος 2020	---	---	---	---	7.82	---	---	---	---	---	---	---	---
				Δεκέμβριος 2020	---	---	---	---	7.86	---	---	---	---	---	---	---	---
(Μέγεθος Συμβολαίου: 100 Χρεόγραφα, Φυσική Παράδοση)																	
ΟΤΕ (ΚΟ)				Μάρτιος 2020	10.15	10.50	10.01	10.33	10.33	---	---	---	14.50	---	101	554	2,174
10.57	10	10.33	3.40%	Ιούνιος 2020	10.20	10.49	10.08	10.40	10.40	---	---	---	12.80	---	18	97	26
				Σεπτέμβριος 2020	---	---	---	---	10.10	---	---	---	---	---	---	---	---
				Δεκέμβριος 2020	---	---	---	---	10.15	---	---	---	---	---	---	---	---
(Μέγεθος Συμβολαίου: 100 Χρεόγραφα, Φυσική Παράδοση)																	
ΠΕΙΡΑΙΩΣ ΤΡΑΠΕΖΑ (ΚΟ)				Μάρτιος 2020	1.21	1.29	1.16	1.20	1.20	---	---	---	3.43	---	622	6,402	8,904
1.298	1.175	1.225	6.52%	Ιούνιος 2020	1.14	1.29	1.14	1.20	1.20	---	---	---	2.14	---	50	563	285
				Σεπτέμβριος 2020	---	---	---	---	1.16	---	---	---	---	---	---	---	---
				Δεκέμβριος 2020	---	---	---	---	1.17	---	---	---	---	---	---	---	---
(Μέγεθος Συμβολαίου: 102 Χρεόγραφα, Φυσική Παράδοση)																	
ΤΕΡΝΑ ΕΝΕΡΓΕΙΑΚΗ (ΚΟ)				Μάρτιος 2020	6.50	6.51	6.09	6.15	6.15	---	---	---	8.32	6.09	29	879	1,938
6.63	6.04	6.13	-4.07%	Ιούνιος 2020	6.50	6.57	6.15	6.15	6.15	---	---	---	7.01	---	28	1,223	852
				Σεπτέμβριος 2020	---	---	---	---	6.46	---	---	---	---	---	---	---	---
				Δεκέμβριος 2020	---	---	---	---	6.49	---	---	---	---	---	---	---	---
(Μέγεθος Συμβολαίου: 100 Χρεόγραφα, Φυσική Παράδοση)																	
ΤΡΑΠΕΖΑ EUROBANK ERGASIAS (ΚΟ)				Μάρτιος 2020	0.412	0.444	0.395	0.418	0.418	---	---	---	0.935	---	426	10,046	25,134
0.45	0.393	0.4228	7.04%	Ιούνιος 2020	0.410	0.446	0.400	0.422	0.422	---	---	---	0.820	---	53	902	1,088
				Σεπτέμβριος 2020	---	---	---	---	0.399	---	---	---	---	---	---	---	---
				Δεκέμβριος 2020	---	---	---	---	0.401	---	---	---	---	---	---	---	---

Σημειώσεις Παραγώγων

Τις τιμές εκκαθάρισης και τις τελικές ανοικτές θέσεις μπορείτε να τις ανακτήσετε στο ακόλουθο path <http://www.helex.gr/el/web/guest/statistics-end-of-day-derivatives>

FTSE/X.A. Large Cap

(Μονάδα Διαπραγμάτευσης: 1 Μονάδα Δείκτη x 2€ - Τρόπος Εξάσκησης: Ευρωπαϊκός, Χρηματικός Διακανονισμός)

Τιμή Εξάσκησης	Δικαιώματα Αγοράς														Δικαιώματα Πώλησης																		
	Μάρτιος 2020							Απρίλιος 2020							Λοιποί Μήνες		Μάρτιος 2020							Απρίλιος 2020							Λοιποί Μήνες		Τιμή Εξάσκησης
	Άνοιγμα	Ανιψ. Τιμή	Κατωτ. Τιμή	Τελ. Τιμή	Τιμή κλεισ.	Όγκος	Ανοικτές θέσεις	Άνοιγμα	Ανιψ. Τιμή	Κατωτ. Τιμή	Τελ. Τιμή	Τιμή κλεισ.	Όγκος	Ανοικτές θέσεις	Όγκος	Ανοικτές θέσεις	Άνοιγμα	Ανιψ. Τιμή	Κατωτ. Τιμή	Τελ. Τιμή	Τιμή κλεισ.	Όγκος	Ανοικτές θέσεις	Άνοιγμα	Ανιψ. Τιμή	Κατωτ. Τιμή	Τελ. Τιμή	Τιμή κλεισ.	Όγκος	Ανοικτές θέσεις	Όγκος	Ανοικτές θέσεις	
2,250	0.00	0.00	0.00	-	0.06	-	137	0.00	0.00	0.00	-	0.01	-	-			0.00	0.00	0.00	-	891.00	-	25	0.00	0.00	0.00	-	888.00	-	-			
2,300	0.00	0.00	0.00	-	0.04	-	37	0.00	0.00	0.00	-	0.01	-	-			0.00	0.00	0.00	-	941.00	-	122	0.00	0.00	0.00	-	938.00	-	-			2,300
2,350	0.00	0.00	0.00	-	0.02	-	228	0.00	0.00	0.00	-	0.08	-	-			0.00	0.00	0.00	-	991.00	-	20	0.00	0.00	0.00	-	988.00	-	-			2,350
2,400	0.00	0.00	0.00	-	0.01	-	42	0.00	0.00	0.00	-	0.05	-	-			0.00	0.00	0.00	-	1,041.00	-	22	0.00	0.00	0.00	-	1,038.00	-	-			2,400
2,450	0.00	0.00	0.00	-	0.01	-	20	0.00	0.00	0.00	-	0.03	-	-			0.00	0.00	0.00	-	1,091.00	-	-	0.00	0.00	0.00	-	1,088.00	-	-			2,450
2,500	0.00	0.00	0.00	-	0.01	-	-	0.00	0.00	0.00	-	0.02	-	-			0.00	0.00	0.00	-	1,141.00	-	-	0.00	0.00	0.00	-	1,138.00	-	-			2,500
2,550	0.00	0.00	0.00	-	0.01	-	-	0.00	0.00	0.00	-	0.01	-	-			0.00	0.00	0.00	-	1,191.00	-	-	0.00	0.00	0.00	-	1,187.00	-	-			2,550
2,600	0.00	0.00	0.00	-	0.01	-	-	0.00	0.00	0.00	-	0.01	-	-			0.00	0.00	0.00	-	1,241.00	-	-	0.00	0.00	0.00	-	1,237.00	-	-			2,600
Σύνολα:						62	1,403						1	485	0	0							127	697				51	343	0	0		
Αριθμός Πράξεων:							9						1	0									11					4		0			

ALPHA BANK (KO)

(Μέγεθος Συμβολαίου: 100 Χρεόγραφα, Τρόπος Εξάσκησης: Αμερικάνικος, Φυσική Παράδοση)

Τιμή Εξάσκησης	Δικαιώματα Αγοράς												Δικαιώματα Πώλησης												Τιμή Εξάσκησης						
	Μάρτιος 2020				Απρίλιος 2020				Λοιποί Μήνες				Μάρτιος 2020				Απρίλιος 2020				Λοιποί Μήνες										
	Άνοιγμα	Ανιγν. Τιμή	Κατωτ. Τιμή	Τελ. Τιμή	Τιμή κλεισ.	Όγκος	Ανοικτές θέσεις	Άνοιγμα	Ανιγν. Τιμή	Κατωτ. Τιμή	Τελ. Τιμή	Τιμή κλεισ.	Όγκος	Ανοικτές θέσεις	Όγκος	Ανοικτές θέσεις	Άνοιγμα	Ανιγν. Τιμή	Κατωτ. Τιμή	Τελ. Τιμή	Τιμή κλεισ.	Όγκος	Ανοικτές θέσεις	Όγκος		Ανοικτές θέσεις	Τιμή Εξάσκησης				
0.600	0.000	0.000	0.000	0.250	-	-	0.000	0.000	0.000	0.251	-	-	0.000	0.000	0.000	0.001	-	-	0.000	0.000	0.000	0.001	-	-	0.000	0.000	0.000	0.001	-	-	0.006
0.650	0.000	0.000	0.000	0.201	-	-	0.000	0.000	0.000	0.203	-	-	0.000	0.000	0.000	0.001	-	-	0.000	0.000	0.000	0.001	-	-	0.000	0.000	0.000	0.001	-	-	0.007
0.700	0.000	0.000	0.000	0.152	-	-	0.000	0.000	0.000	0.156	-	-	0.000	0.000	0.000	0.002	-	-	0.000	0.000	0.000	0.005	-	-	0.000	0.000	0.000	0.005	-	-	0.007
0.750	0.000	0.000	0.000	0.107	-	-	0.000	0.000	0.000	0.114	-	-	0.000	0.000	0.000	0.006	-	-	0.000	0.000	0.000	0.013	-	-	0.000	0.000	0.000	0.013	-	-	0.008
0.800	0.000	0.000	0.000	0.068	-	-	0.000	0.000	0.000	0.079	-	-	0.000	0.000	0.000	0.018	-	-	0.000	0.000	0.000	0.027	-	-	0.000	0.000	0.000	0.027	-	-	0.008
0.850	0.000	0.000	0.000	0.039	-	-	0.000	0.000	0.000	0.051	-	-	0.000	0.000	0.000	0.039	-	-	0.000	0.000	0.000	0.049	-	-	0.000	0.000	0.000	0.049	-	-	0.009
0.900	0.000	0.000	0.000	0.020	-	-	0.000	0.000	0.000	0.031	-	-	0.000	0.000	0.000	0.070	-	-	0.000	0.000	0.000	0.080	-	-	0.000	0.000	0.000	0.080	-	-	0.009
0.950	0.000	0.000	0.000	0.009	-	-	0.000	0.000	0.000	0.018	-	-	0.000	0.000	0.000	0.109	-	-	0.000	0.000	0.000	0.116	-	-	0.000	0.000	0.000	0.116	-	-	0.010
1.000	0.000	0.000	0.000	0.004	-	-	0.000	0.000	0.000	0.010	-	30	0.000	0.000	0.000	0.153	-	-	0.000	0.000	0.000	0.158	-	-	0.000	0.000	0.000	0.158	-	-	0.010
1.100	0.000	0.000	0.000	0.001	-	10	0.000	0.000	0.000	0.002	-	-	0.000	0.000	0.000	0.250	-	-	0.000	0.000	0.000	0.251	-	-	0.000	0.000	0.000	0.251	-	-	0.011
1.200	0.000	0.000	0.000	0.002	-	-	0.000	0.000	0.000	0.006	-	-	0.000	0.000	0.000	0.350	-	-	0.000	0.000	0.000	0.350	-	-	0.000	0.000	0.000	0.350	-	-	0.012
1.300	0.000	0.000	0.000	0.002	-	-	0.000	0.000	0.000	0.002	-	-	0.000	0.000	0.000	0.450	-	-	0.000	0.000	0.000	0.450	-	-	0.000	0.000	0.000	0.450	-	-	0.013
1.400	0.000	0.000	0.000	0.001	-	-	0.000	0.000	0.000	0.002	-	-	0.000	0.000	0.000	0.550	-	-	0.000	0.000	0.000	0.550	-	-	0.000	0.000	0.000	0.550	-	-	0.014
1.500	0.000	0.000	0.000	0.004	-	-	0.000	0.000	0.000	0.001	-	-	0.000	0.000	0.000	0.650	-	-	0.000	0.000	0.000	0.650	-	-	0.000	0.000	0.000	0.650	-	-	0.015
1.600	0.000	0.000	0.000	0.001	-	-	0.000	0.000	0.000	0.003	-	-	0.000	0.000	0.000	0.750	-	-	0.000	0.000	0.000	0.750	-	-	0.000	0.000	0.000	0.750	-	-	0.016
1.700	0.000	0.000	0.000	0.003	-	-	0.000	0.000	0.000	0.001	-	-	0.000	0.000	0.000	0.850	-	-	0.000	0.000	0.000	0.850	-	-	0.000	0.000	0.000	0.850	-	-	0.017
1.800	0.000	0.000	0.000	0.001	-	40	0.000	0.000	0.000	0.001	-	10	0.000	0.000	0.000	0.950	-	-	0.000	0.000	0.000	0.950	-	-	0.000	0.000	0.000	0.950	-	-	0.018
1.900	0.000	0.000	0.000	0.001	-	-	0.000	0.000	0.000	0.001	-	-	0.000	0.000	0.000	1.05	-	-	0.000	0.000	0.000	1.05	-	-	0.000	0.000	0.000	1.05	-	-	0.019
2.000	0.000	0.000	0.000	0.001	-	-	0.000	0.000	0.000	0.001	-	-	0.000	0.000	0.000	1.15	-	-	0.000	0.000	0.000	1.15	-	-	0.000	0.000	0.000	1.15	-	-	0.020
2.200	0.000	0.000	0.000	0.001	-	-	0.000	0.000	0.000	0.003	-	-	0.000	0.000	0.000	1.35	-	-	0.000	0.000	0.000	1.35	-	-	0.000	0.000	0.000	1.35	-	-	0.022
2.400	0.000	0.000	0.000	0.002	-	-	0.000	0.000	0.000	0.001	-	-	0.000	0.000	0.000	1.55	-	-	0.000	0.000	0.000	1.55	-	-	0.000	0.000	0.000	1.55	-	-	0.024
2.600	0.000	0.000	0.000	0.001	-	-	0.000	0.000	0.000	0.001	-	-	0.000	0.000	0.000	1.75	-	-	0.000	0.000	0.000	1.75	-	-	0.000	0.000	0.000	1.75	-	-	0.026
2.800	0.000	0.000	0.000	0.001	-	-	0.000	0.000	0.000	0.001	-	-	0.000	0.000	0.000	1.95	-	-	0.000	0.000	0.000	1.95	-	-	0.000	0.000	0.000	1.95	-	-	0.028
Σύνολα:					0	50						0	40	0	0			0	0			0	10	0	0						
Αριθμός Πράξεων:						0						0	0					0.00				0		0	0						

ΔΕΗ (ΚΟ)

(Μέγεθος Συμβολαίου: 100 Χρεόγραφα, Τρόπος Εξάσκησης: Αμερικάνικος, Φυσική Παράδοση)

Τιμή Εξάσκησης	Δικαιώματα Αγοράς													Δικαιώματα Πώλησης																		
	Μάρτιος 2020						Απρίλιος 2020						Λοιποί Μήνες		Μάρτιος 2020						Απρίλιος 2020						Λοιποί Μήνες		Τιμή Εξάσκησης			
	Άνοιγμα	Ανιτ Τιμή	Κατωτ Τιμή	Τελ Τιμή	Τιμή κλεισ.	Όγκος	Άνοιγμα	Ανιτ Τιμή	Κατωτ Τιμή	Τελ Τιμή	Τιμή κλεισ.	Όγκος	Άνοικτες θέσεις	Όγκος	Άνοικτες θέσεις	Άνοιγμα	Ανιτ Τιμή	Κατωτ Τιμή	Τελ Τιμή	Τιμή κλεισ.	Όγκος	Άνοικτες θέσεις	Άνοιγμα	Ανιτ Τιμή	Κατωτ Τιμή	Τελ Τιμή	Τιμή κλεισ.	Όγκος		Άνοικτες θέσεις	Όγκος	Άνοικτες θέσεις
0.900	0.000	0.000	0.000	0.930	-	-										0.000	0.000	0.000	0.001	-	-											
0.950	0.000	0.000	0.000	0.880	-	-										0.000	0.000	0.000	0.001	-	-											0.010
1.000	0.000	0.000	0.000	0.830	-	-										0.000	0.000	0.000	0.001	-	-											0.010
1.100	0.000	0.000	0.000	0.730	-	-										0.000	0.000	0.000	0.001	-	-											0.011
1.200	0.000	0.000	0.000	0.631	-	-										0.000	0.000	0.000	0.001	-	-											0.012
1.300	0.000	0.000	0.000	0.531	-	-	0.000	0.000	0.000	0.534	-	-				0.000	0.000	0.000	0.001	-	-	0.000	0.000	0.000	0.000	0.001	-	-			0.013	
1.400	0.000	0.000	0.000	0.431	-	-	0.000	0.000	0.000	0.437	-	-				0.000	0.000	0.000	0.001	-	-	0.000	0.000	0.000	0.000	0.004	-	-			0.014	
1.500	0.000	0.000	0.000	0.332	-	-	0.000	0.000	0.000	0.345	-	-				0.000	0.000	0.000	0.002	-	-	0.000	0.000	0.000	0.000	0.012	-	-			0.015	
1.600	0.000	0.000	0.000	0.239	-	-	0.000	0.000	0.000	0.260	-	-				0.000	0.000	0.000	0.008	-	-	0.000	0.000	0.000	0.000	0.027	-	-			0.016	
1.700	0.000	0.000	0.000	0.156	-	-	0.000	0.000	0.000	0.188	-	-				0.000	0.000	0.000	0.025	-	-	0.000	0.000	0.000	0.000	0.055	-	-			0.017	
1.800	0.000	0.000	0.000	0.091	-	-	0.000	0.000	0.000	0.129	-	-				0.000	0.000	0.000	0.060	-	-	0.132	0.132	0.132	0.132	0.132	10	0			0.018	
1.900	0.000	0.000	0.000	0.047	-	-	0.000	0.000	0.000	0.084	-	-				0.000	0.000	0.000	0.116	-	-	0.000	0.000	0.000	0.000	0.151	-	-			0.019	
2.000	0.000	0.000	0.000	0.021	-	-	0.148	0.148	0.148	0.148	0.148	5	-			0.000	0.000	0.000	0.190	-	-	0.000	0.000	0.000	0.000	0.219	-	-			0.020	
2.200	0.000	0.000	0.000	0.003	-	-	0.000	0.000	0.000	0.018	-	-				0.000	0.000	0.000	0.372	-	-	0.000	0.000	0.000	0.000	0.385	-	-			0.022	
2.400	0.000	0.000	0.000	0.001	-	50	0.000	0.000	0.000	0.005	-	5				0.000	0.000	0.000	0.570	-	-	0.000	0.000	0.000	0.000	0.573	-	-			0.024	
2.600	0.000	0.000	0.000	0.003	-	-	0.000	0.000	0.000	0.001	-	-				0.000	0.000	0.000	0.770	-	-	0.000	0.000	0.000	0.000	0.770	-	-			0.026	
2.800	0.000	0.000	0.000	0.039	-	-	0.000	0.000	0.000	0.006	-	-				0.000	0.000	0.000	0.970	-	-	0.000	0.000	0.000	0.000	0.970	-	-			0.028	
3.000	0.000	0.000	0.000	0.001	-	25	0.000	0.000	0.000	0.001	-	2				0.000	0.000	0.000	1.17	-	-	0.000	0.000	0.000	0.000	1.17	-	-			0.030	
3.200	0.000	0.000	0.000	0.001	-	70	0.000	0.000	0.000	0.001	-	1				0.000	0.000	0.000	1.37	-	-	0.000	0.000	0.000	0.000	1.37	-	-			0.032	
3.400	0.000	0.000	0.000	0.028	-	-	0.000	0.000	0.000	0.010	-	-				0.000	0.000	0.000	1.57	-	-	0.000	0.000	0.000	0.000	1.57	-	-			0.034	
3.600	0.000	0.000	0.000	0.009	-	-	0.000	0.000	0.000	0.004	-	-				0.000	0.000	0.000	1.77	-	-	0.000	0.000	0.000	0.000	1.77	-	-			0.036	
3.800	0.000	0.000	0.000	0.002	-	-	0.000	0.000	0.000	0.001	-	-				0.000	0.000	0.000	1.97	-	-	0.000	0.000	0.000	0.000	1.97	-	-			0.038	
4.000	0.000	0.000	0.000	0.002	-	-	0.000	0.000	0.000	0.001	-	-				0.000	0.000	0.000	2.17	-	-	0.000	0.000	0.000	0.000	2.17	-	-			0.040	
4.400	0.000	0.000	0.000	0.001	-	15	0.000	0.000	0.000	0.001	-	-				0.000	0.000	0.000	2.57	-	-	0.000	0.000	0.000	0.000	2.57	-	-			0.044	
4.800	0.000	0.000	0.000	0.001	-	245	0.000	0.000	0.000	0.001	-	-				0.000	0.000	0.000	2.97	-	-	0.000	0.000	0.000	0.000	2.97	-	-			0.048	
5.200	0.000	0.000	0.000	0.002	-	-	0.000	0.000	0.000	0.002	-	-				0.000	0.000	0.000	3.37	-	-	0.000	0.000	0.000	0.000	3.37	-	-			0.052	
5.600	0.000	0.000	0.000	0.001	-	-	0.000	0.000	0.000	0.004	-	-				0.000	0.000	0.000	3.77	-	-	0.000	0.000	0.000	0.000	3.77	-	-			0.056	
6.000	0.000	0.000	0.000	0.001	-	-	0.000	0.000	0.000	0.001	-	-				0.000	0.000	0.000	4.17	-	-	0.000	0.000	0.000	0.000	4.17	-	-			0.060	
6.400	0.000	0.000	0.000	0.001	-	-	0.000	0.000	0.000	0.001	-	-				0.000	0.000	0.000	4.57	-	-	0.000	0.000	0.000	0.000	4.57	-	-			0.064	
Σύνολα:					0	405					5	8	0	0					0	0						10	280	0	0			
Αριθμός Πράξεων:					0						1		0						0.00							1		0				

ΕΘΝΙΚΗ ΤΡΑΠΕΖΑ (ΚΟ)

(Μέγεθος Συμβολαίου: 100 Χρεόγραφα, Τρόπος Εξάσκησης: Αμερικάνικος, Φυσική Παράδοση)

Τιμή Εξάσκησης	Δικαιώματα Αγοράς													Δικαιώματα Πώλησης															
	Μάρτιος 2020				Απρίλιος 2020				Λοιποί Μήνες					Μάρτιος 2020				Απρίλιος 2020				Λοιποί Μήνες							
	Άνοιγμα	Ανιγτ Τιμή	Κατωτ Τιμή	Τελ Τιμή	Τιμή κλεισ.	Όγκος	Ανοικτές θέσεις	Άνοιγμα	Ανιγτ Τιμή	Κατωτ Τιμή	Τελ Τιμή	Τιμή κλεισ.	Όγκος	Ανοικτές θέσεις	Όγκος	Ανοικτές θέσεις	Άνοιγμα	Ανιγτ Τιμή	Κατωτ Τιμή	Τελ Τιμή	Τιμή κλεισ.	Όγκος	Ανοικτές θέσεις	Όγκος	Ανοικτές θέσεις	Όγκος	Ανοικτές θέσεις	Τιμή Εξάσκησης	
0.800	0.000	0.000	0.000	0.350	-	-	0.000	0.000	0.000	0.352	-	-				0.000	0.000	0.000	0.001	-	-	0.000	0.000	0.000	0.001	-	-	0.008	
0.850	0.000	0.000	0.000	0.300	-	-	0.000	0.000	0.000	0.303	-	-				0.000	0.000	0.000	0.001	-	-	0.000	0.000	0.000	0.001	-	-	0.009	
0.900	0.000	0.000	0.000	0.251	-	-	0.000	0.000	0.000	0.254	-	-				0.000	0.000	0.000	0.001	-	-	0.000	0.000	0.000	0.002	-	-	0.009	
0.950	0.000	0.000	0.000	0.201	-	-	0.000	0.000	0.000	0.208	-	-				0.000	0.000	0.000	0.001	-	-	0.000	0.000	0.000	0.006	-	-	0.010	
1.000	0.000	0.000	0.000	0.153	-	-	0.000	0.000	0.000	0.165	-	-				0.000	0.000	0.000	0.003	-	-	0.000	0.000	0.000	0.013	-	-	0.010	
1.100	0.000	0.000	0.000	0.072	-	-	0.000	0.000	0.000	0.094	-	-				0.000	0.000	0.000	0.022	-	-	0.000	0.000	0.000	0.042	-	-	0.011	
1.200	0.000	0.000	0.000	0.024	-	-	0.000	0.000	0.000	0.046	-	-				0.000	0.000	0.000	0.073	-	-	0.120	0.120	0.120	0.120	0.120	10	0	0.012
1.300	0.000	0.000	0.000	0.005	-	-	0.000	0.000	0.000	0.020	-	-				0.000	0.000	0.000	0.155	-	-	0.000	0.000	0.000	0.168	-	-	0.013	
1.400	0.000	0.000	0.000	0.001	-	-	0.000	0.000	0.000	0.007	-	-				0.000	0.000	0.000	0.250	-	-	0.000	0.000	0.000	0.256	-	-	0.014	
1.500	0.000	0.000	0.000	0.037	-	-	0.000	0.000	0.000	0.003	-	-				0.000	0.000	0.000	0.350	-	-	0.000	0.000	0.000	0.351	-	-	0.015	
1.600	0.000	0.000	0.000	0.013	-	-	0.000	0.000	0.000	0.001	-	-				0.000	0.000	0.000	0.450	-	-	0.000	0.000	0.000	0.450	-	-	0.016	
1.700	0.000	0.000	0.000	0.004	-	-	0.000	0.000	0.000	0.017	-	-				0.000	0.000	0.000	0.550	-	-	0.000	0.000	0.000	0.550	-	-	0.017	
1.800	0.000	0.000	0.000	0.001	-	-	0.000	0.000	0.000	0.007	-	-				0.000	0.000	0.000	0.650	-	-	0.000	0.000	0.000	0.650	-	-	0.018	
1.900	0.000	0.000	0.000	0.002	-	-	0.000	0.000	0.000	0.001	-	1				0.000	0.000	0.000	0.750	-	-	0.000	0.000	0.000	0.750	-	-	0.019	
2.000	0.000	0.000	0.000	0.008	-	-	0.000	0.000	0.000	0.001	-	-				0.000	0.000	0.000	0.850	-	-	0.000	0.000	0.000	0.850	-	-	0.020	
2.200	0.000	0.000	0.000	0.001	-	-	0.000	0.000	0.000	0.001	-	-				0.000	0.000	0.000	1.05	-	-	0.000	0.000	0.000	1.05	-	-	0.022	
2.400	0.000	0.000	0.000	0.001	-	-	0.000	0.000	0.000	0.001	-	1				0.000	0.000	0.000	1.25	-	3	0.000	0.000	0.000	1.25	-	-	0.024	
2.600	0.000	0.000	0.000	0.002	-	-	0.000	0.000	0.000	0.001	-	50				0.000	0.000	0.000	1.45	-	-	0.000	0.000	0.000	1.45	-	-	0.026	
2.800	0.000	0.000	0.000	0.001	-	-	0.000	0.000	0.000	0.001	-	10				0.000	0.000	0.000	1.65	-	5	0.000	0.000	0.000	1.65	-	-	0.028	
3.000	0.000	0.000	0.000	0.001	-	16	0.000	0.000	0.000	0.001	-	-				0.000	0.000	0.000	1.85	-	-	0.000	0.000	0.000	1.85	-	-	0.030	
3.200	0.000	0.000	0.000	0.002	-	-	0.000	0.000	0.000	0.001	-	-				0.000	0.000	0.000	2.05	-	-	0.000	0.000	0.000	2.05	-	-	0.032	
3.400	0.000	0.000	0.000	0.001	-	-	0.000	0.000	0.000	0.001	-	-				0.000	0.000	0.000	2.25	-	-	0.000	0.000	0.000	2.25	-	-	0.034	
3.600	0.000	0.000	0.000	0.002	-	-	0.000	0.000	0.000	0.001	-	-				0.000	0.000	0.000	2.45	-	-	0.000	0.000	0.000	2.45	-	-	0.036	
3.800	0.000	0.000	0.000	0.001	-	-	0.000	0.000	0.000	0.001	-	-				0.000	0.000	0.000	2.65	-	-	0.000	0.000	0.000	2.65	-	-	0.038	
4.000	0.000	0.000	0.000	0.001	-	-	0.000	0.000	0.000	0.001	-	-				0.000	0.000	0.000	2.85	-	-	0.000	0.000	0.000	2.85	-	-	0.040	
4.400	0.000	0.000	0.000	0.001	-	-					-	-				0.000	0.000	0.000	3.25	-	-					-	-	0.044	
Σύνολα:					0	16					0	62	0	0					0	8					10	9	0	279	
Αριθμός Πράξεων:					0						0		0						0.00						1		0		

ΟΠΑΠ (ΚΟ)

(Μέγεθος Συμβολαίου: 100 Χρεόγραφα, Τρόπος Εξάσκησης: Αμερικάνικος, Φυσική Παράδοση)

Τιμή Εξάσκησης	Δικαιώματα Αγοράς														Δικαιώματα Πώλησης																		
	Μάρτιος 2020						Απρίλιος 2020						Λοιποί Μήνες		Μάρτιος 2020						Απρίλιος 2020						Λοιποί Μήνες		Τιμή Εξάσκησης				
	Άνοιγμα	Ανιγτ Τιμή	Κατωτ Τιμή	Τελ Τιμή	Τιμή κλεισ.	Όγκος	Άνοιγμα	Ανιγτ Τιμή	Κατωτ Τιμή	Τελ Τιμή	Τιμή κλεισ.	Όγκος	Άνοικτες θέσεις	Όγκος	Άνοικτες θέσεις	Άνοιγμα	Ανιγτ Τιμή	Κατωτ Τιμή	Τελ Τιμή	Τιμή κλεισ.	Όγκος	Άνοικτες θέσεις	Άνοιγμα	Ανιγτ Τιμή	Κατωτ Τιμή	Τελ Τιμή	Τιμή κλεισ.	Όγκος		Άνοικτες θέσεις	Όγκος	Άνοικτες θέσεις	
5.600	0.000	0.000	0.000	2.14	-	-	0.000	0.000	0.000	2.15	-	-				0.000	0.000	0.000	0.001	-	-				0.000	0.000	0.000	0.001		-	-		
6.000	0.000	0.000	0.000	1.74	-	-	0.000	0.000	0.000	1.75	-	-				0.000	0.000	0.000	0.001	-	-				0.000	0.000	0.000	0.003	-	-			0.060
6.400	0.000	0.000	0.000	1.34	-	-	0.000	0.000	0.000	1.37	-	-				0.000	0.000	0.000	0.001	-	-				0.000	0.000	0.000	0.013	-	-			0.064
6.800	0.000	0.000	0.000	0.944	-	-	0.000	0.000	0.000	1.00	-	-				0.000	0.000	0.000	0.001	-	-				0.000	0.000	0.000	0.047	-	-			0.068
7.200	0.000	0.000	0.000	0.560	-	-	0.000	0.000	0.000	0.681	-	-				0.000	0.000	0.000	0.017	-	-				0.000	0.000	0.000	0.128	-	-			0.072
7.600	0.000	0.000	0.000	0.248	-	-	0.000	0.000	0.000	0.427	-	-				0.000	0.000	0.000	0.105	-	-				0.000	0.000	0.000	0.273	-	-			0.076
8.000	0.000	0.000	0.000	0.072	-	-	0.000	0.000	0.000	0.241	-	-				0.000	0.000	0.000	0.329	-	-				0.000	0.000	0.000	0.487	-	-			0.080
8.400	0.000	0.000	0.000	0.013	-	-	0.000	0.000	0.000	0.127	-	-				0.000	0.000	0.000	0.671	-	-				0.000	0.000	0.000	0.773	-	-			0.084
8.800	0.000	0.000	0.000	0.001	-	-	0.000	0.000	0.000	0.059	-	-				0.000	0.000	0.000	1.06	-	-				0.000	0.000	0.000	1.11	-	-			0.088
9.200	0.000	0.000	0.000	0.050	-	-	0.000	0.000	0.000	0.026	-	10				0.000	0.000	0.000	1.46	-	-				0.000	0.000	0.000	1.48	-	-			0.092
9.600	0.000	0.000	0.000	0.010	-	-	0.000	0.000	0.000	0.010	-	5				0.000	0.000	0.000	1.86	-	5				0.000	0.000	0.000	1.86	-	-			0.096
10.000	0.000	0.000	0.000	0.001	-	5	0.000	0.000	0.000	0.004	-	5				0.000	0.000	0.000	2.26	-	5				0.000	0.000	0.000	2.26	-	-			0.100
11.000	0.000	0.000	0.000	0.001	-	22	0.000	0.000	0.000	0.001	-	89				0.000	0.000	0.000	3.26	-	10				0.000	0.000	0.000	3.26	-	-			0.110
12.000	0.000	0.000	0.000	0.001	-	8	0.000	0.000	0.000	0.001	-	22				0.000	0.000	0.000	4.26	-	2				0.000	0.000	0.000	4.26	-	-			0.120
13.000	0.000	0.000	0.000	0.002	-	-	0.000	0.000	0.000	0.001	-	-				0.000	0.000	0.000	5.26	-	-				0.000	0.000	0.000	5.26	-	-			0.130
14.000	0.000	0.000	0.000	0.002	-	-	0.000	0.000	0.000	0.001	-	-				0.000	0.000	0.000	6.26	-	-				0.000	0.000	0.000	6.26	-	-			0.140
15.000	0.000	0.000	0.000	0.001	-	-	0.000	0.000	0.000	0.003	-	-				0.000	0.000	0.000	7.26	-	-				0.000	0.000	0.000	7.26	-	-			0.150
16.000	0.000	0.000	0.000	0.009	-	-	0.000	0.000	0.000	0.001	-	-				0.000	0.000	0.000	8.26	-	-				0.000	0.000	0.000	8.26	-	-			0.160
17.000	0.000	0.000	0.000	0.002	-	-	0.000	0.000	0.000	0.001	-	-				0.000	0.000	0.000	9.26	-	-				0.000	0.000	0.000	9.26	-	-			0.170
Σύνολο:					0	35					0	131	0	0					0	22			0	68	0	0							
Αριθμός Πράξεων:					0						0	0							0.00				0						0				

ΟΤΕ (ΚΟ)

(Μέγεθος Συμβολαίου: 100 Χρεόγραφα, Τρόπος Εξάσκησης: Αμερικάνικος, Φυσική Παράδοση)

Τιμή Εξάσκησης	Δικαιώματα Αγοράς													Δικαιώματα Πώλησης																		
	Μάρτιος 2020						Απρίλιος 2020						Λοιποί Μήνες		Μάρτιος 2020						Απρίλιος 2020						Λοιποί Μήνες		Τιμή Εξάσκησης			
	Άνοιγμα	Ανιγτ Τιμή	Κατωτ Τιμή	Τελ Τιμή	Τιμή κλεισ.	Όγκος	Άνοιγμα	Ανιγτ Τιμή	Κατωτ Τιμή	Τελ Τιμή	Τιμή κλεισ.	Όγκος	Άνοιγτ	Ανοιγτ	Όγκος	Άνοιγτ	Ανοιγτ	Όγκος	Άνοιγτ	Ανοιγτ	Όγκος	Άνοιγτ	Ανοιγτ	Όγκος	Άνοιγτ	Ανοιγτ	Όγκος	Άνοιγτ		Ανοιγτ		
8.000	0.000	0.000	0.000	1.99	-	-	0.000	0.000	0.000	2.01	-	-	0.000	0.000	0.000	0.001	-	-	0.000	0.000	0.000	0.006	-	-	0.000	0.000	0.000	0.006		-	-	0.080
8.400	0.000	0.000	0.000	1.59	-	-	0.000	0.000	0.000	1.63	-	-	0.000	0.000	0.000	0.001	-	-	0.000	0.000	0.000	0.019	-	-	0.000	0.000	0.000	0.019	-	-	0.084	
8.800	0.000	0.000	0.000	1.20	-	-	0.000	0.000	0.000	1.26	-	-	0.000	0.000	0.000	0.003	-	-	0.000	0.000	0.000	0.053	-	-	0.000	0.000	0.000	0.053	-	-	0.088	
9.200	0.000	0.000	0.000	0.814	-	-	0.000	0.000	0.000	0.930	-	-	0.000	0.000	0.000	0.020	-	-	0.000	0.000	0.000	0.122	-	-	0.000	0.000	0.000	0.122	-	-	0.092	
9.600	0.000	0.000	0.000	0.480	-	-	0.000	0.000	0.000	0.649	-	-	0.000	0.000	0.000	0.086	-	-	0.200	0.200	0.200	0.200	0.200	5	0	0.200	0.200	0.200	0.200	5	0	0.096
10.000	0.000	0.000	0.000	0.232	-	-	0.000	0.000	0.000	0.423	-	-	0.000	0.000	0.000	0.237	-	-	0.306	0.306	0.306	0.306	0.306	5	0	0.306	0.306	0.306	0.306	5	0	0.100
11.000	0.000	0.000	0.000	0.013	-	-	0.000	0.000	0.000	0.112	-	-	0.000	0.000	0.000	1.02	-	-	0.000	0.000	0.000	1.11	-	-	0.000	0.000	0.000	1.11	-	-	0.110	
12.000	0.000	0.000	0.000	0.001	-	15	0.000	0.000	0.000	0.020	-	20	0.000	0.000	0.000	2.01	-	-	0.000	0.000	0.000	2.02	-	-	0.000	0.000	0.000	2.02	-	-	0.120	
13.000	0.000	0.000	0.000	0.001	-	16	0.000	0.000	0.000	0.002	-	25	0.000	0.000	0.000	3.01	-	-	0.000	0.000	0.000	3.01	-	-	0.000	0.000	0.000	3.01	-	-	0.130	
14.000	0.000	0.000	0.000	0.001	-	60	0.000	0.000	0.000	0.001	-	21	0.000	0.000	0.000	4.01	-	-	0.000	0.000	0.000	4.01	-	-	0.000	0.000	0.000	4.01	-	-	0.140	
15.000	0.000	0.000	0.000	0.002	-	-	0.000	0.000	0.000	0.001	-	-	0.000	0.000	0.000	5.01	-	-	0.000	0.000	0.000	5.01	-	-	0.000	0.000	0.000	5.01	-	-	0.150	
16.000	0.000	0.000	0.000	0.001	-	-	0.000	0.000	0.000	0.001	-	-	0.000	0.000	0.000	6.01	-	-	0.000	0.000	0.000	6.01	-	-	0.000	0.000	0.000	6.01	-	-	0.160	
17.000	0.000	0.000	0.000	0.001	-	-	0.000	0.000	0.000	0.001	-	-	0.000	0.000	0.000	7.01	-	-	0.000	0.000	0.000	7.01	-	-	0.000	0.000	0.000	7.01	-	-	0.170	
18.000	0.000	0.000	0.000	0.001	-	-	0.000	0.000	0.000	0.001	-	-	0.000	0.000	0.000	8.01	-	-	0.000	0.000	0.000	8.01	-	-	0.000	0.000	0.000	8.01	-	-	0.180	
19.000	0.000	0.000	0.000	0.001	-	-	0.000	0.000	0.000	0.001	-	-	0.000	0.000	0.000	9.01	-	-	0.000	0.000	0.000	9.01	-	-	0.000	0.000	0.000	9.01	-	-	0.190	
Σύνολο:					0	91					0	66	0	0				0	0			10	42	0	0							
Αριθμός Πράξεων:					0						0		0			0.00						2		0								

ΠΕΙΡΑΙΩΣ ΤΡΑΠΕΖΑ (ΚΟ)

(Μέγεθος Συμβολαίου: 100 Χρεόγραφα, Τρόπος Εξάσκησης: Αμερικάνικος, Φυσική Παράδοση)

Τιμή Εξάσκησης	Δικαιώματα Αγοράς												Δικαιώματα Πώλησης																		
	Μάρτιος 2020				Απρίλιος 2020				Λοιποί Μήνες				Μάρτιος 2020				Απρίλιος 2020				Λοιποί Μήνες										
	Άνοιγμα	Ανιγν. Τιμή	Κατωτ. Τιμή	Τελ. Τιμή	Τιμή κλεισ.	Όγκος	Ανοικτές θέσεις	Άνοιγμα	Ανιγν. Τιμή	Κατωτ. Τιμή	Τελ. Τιμή	Τιμή κλεισ.	Όγκος	Ανοικτές θέσεις	Όγκος	Ανοικτές θέσεις	Άνοιγμα	Ανιγν. Τιμή	Κατωτ. Τιμή	Τελ. Τιμή	Τιμή κλεισ.	Όγκος	Ανοικτές θέσεις	Όγκος	Ανοικτές θέσεις	Τιμή Εξάσκησης					
0.800	0.000	0.000	0.000	0.350	-	-	0.000	0.000	0.000	0.352	-	-				0.000	0.000	0.000	0.001	-	-				0.000	0.000	0.000	0.001	-	-	0.008
0.850	0.000	0.000	0.000	0.300	-	-	0.000	0.000	0.000	0.303	-	-				0.000	0.000	0.000	0.001	-	-				0.000	0.000	0.000	0.002	-	-	0.009
0.900	0.000	0.000	0.000	0.251	-	-	0.000	0.000	0.000	0.256	-	-				0.000	0.000	0.000	0.001	-	-				0.000	0.000	0.000	0.004	-	-	0.009
0.950	0.000	0.000	0.000	0.202	-	-	0.000	0.000	0.000	0.211	-	-				0.000	0.000	0.000	0.002	-	-				0.000	0.000	0.000	0.009	-	-	0.010
1.000	0.000	0.000	0.000	0.157	-	-	0.000	0.000	0.000	0.169	-	-				0.000	0.000	0.000	0.006	-	-	0.100	0.100	0.100	0.100	0.100	0.100	120	0	0.010	
1.100	0.000	0.000	0.000	0.080	-	-	0.000	0.000	0.000	0.100	-	-				0.000	0.000	0.000	0.029	-	-				0.000	0.000	0.000	0.048	-	-	0.011
1.200	0.000	0.000	0.000	0.032	-	-	0.000	0.000	0.000	0.053	-	-				0.000	0.000	0.000	0.081	-	-	0.114	0.118	0.110	0.110	0.110	70	0	0.012		
1.300	0.000	0.000	0.000	0.009	-	-	0.000	0.000	0.000	0.025	-	-				0.000	0.000	0.000	0.159	-	-				0.000	0.000	0.000	0.173	-	-	0.013
1.400	0.000	0.000	0.000	0.002	-	-	0.000	0.000	0.000	0.011	-	-				0.000	0.000	0.000	0.252	-	-				0.000	0.000	0.000	0.259	-	-	0.014
1.500	0.000	0.000	0.000	0.025	-	-	0.000	0.000	0.000	0.004	-	-				0.000	0.000	0.000	0.350	-	-				0.000	0.000	0.000	0.353	-	-	0.015
1.600	0.000	0.000	0.000	0.009	-	-	0.000	0.000	0.000	0.002	-	-				0.000	0.000	0.000	0.450	-	-				0.000	0.000	0.000	0.450	-	-	0.016
1.700	0.000	0.000	0.000	0.003	-	-	0.000	0.000	0.000	0.001	-	-				0.000	0.000	0.000	0.550	-	-				0.000	0.000	0.000	0.550	-	-	0.017
1.800	0.000	0.000	0.000	0.001	-	-	0.000	0.000	0.000	0.005	-	-				0.000	0.000	0.000	0.650	-	-				0.000	0.000	0.000	0.650	-	-	0.018
1.900	0.000	0.000	0.000	0.001	-	-	0.000	0.000	0.000	0.002	-	-				0.000	0.000	0.000	0.750	-	-				0.000	0.000	0.000	0.750	-	-	0.019
2.000	0.000	0.000	0.000	0.012	-	-	0.000	0.000	0.000	0.001	-	-				0.000	0.000	0.000	0.850	-	-				0.000	0.000	0.000	0.850	-	-	0.020
2.200	0.000	0.000	0.000	0.001	-	12	0.000	0.000	0.000	0.001	-	-				0.000	0.000	0.000	1.05	-	-				0.000	0.000	0.000	1.05	-	-	0.022
2.400	0.000	0.000	0.000	0.001	-	-	0.000	0.000	0.000	0.003	-	-				0.000	0.000	0.000	1.25	-	-				0.000	0.000	0.000	1.25	-	-	0.024
2.600	0.000	0.000	0.000	0.001	-	-	0.000	0.000	0.000	0.001	-	-				0.000	0.000	0.000	1.45	-	-				0.000	0.000	0.000	1.45	-	-	0.026
2.800	0.000	0.000	0.000	0.001	-	-	0.000	0.000	0.000	0.002	-	-				0.000	0.000	0.000	1.65	-	-				0.000	0.000	0.000	1.65	-	-	0.028
3.000	0.000	0.000	0.000	0.003	-	-	0.000	0.000	0.000	0.001	-	-				0.000	0.000	0.000	1.85	-	-				0.000	0.000	0.000	1.85	-	-	0.030
3.200	0.000	0.000	0.000	0.001	-	10	0.000	0.000	0.000	0.010	-	-				0.000	0.000	0.000	2.05	-	-				0.000	0.000	0.000	2.05	-	-	0.032
3.400	0.000	0.000	0.000	0.001	-	12	0.000	0.000	0.000	0.004	-	-				0.000	0.000	0.000	2.25	-	-				0.000	0.000	0.000	2.25	-	-	0.034
3.600	0.000	0.000	0.000	0.001	-	-	0.000	0.000	0.000	0.002	-	-				0.000	0.000	0.000	2.45	-	-				0.000	0.000	0.000	2.45	-	-	0.036
3.800	0.000	0.000	0.000	0.001	-	-	0.000	0.000	0.000	0.001	-	-				0.000	0.000	0.000	2.65	-	-				0.000	0.000	0.000	2.65	-	-	0.038
4.000	0.000	0.000	0.000	0.002	-	-	0.000	0.000	0.000	0.001	-	-				0.000	0.000	0.000	2.85	-	-				0.000	0.000	0.000	2.85	-	-	0.040
4.400	0.000	0.000	0.000	0.001	-	-	0.000	0.000	0.000	0.001	-	-				0.000	0.000	0.000	3.25	-	-				0.000	0.000	0.000	3.25	-	-	0.044
4.800	0.000	0.000	0.000	0.001	-	-	0.000	0.000	0.000	0.001	-	-				0.000	0.000	0.000	3.65	-	-				0.000	0.000	0.000	3.65	-	-	0.048
Σύνολα:					0	34					0	0	0	0					0	0							190	291	0	0	
Αριθμός Πράξεων:					0						0		0						0.00								8		0		

Προϊόν Δανεισμού	Υποκείμενος Τίτλος	Πολυμερείς Συναλλαγές[1]					Διμερείς Συναλλαγές[2]		Δανεισμός Τίτλων μέσω ΟΤC[3]
		Ανοιχτές θέσεις[5]	Προσφερόμενη ποσότητα	Μ.Σ.Τ[4]	Όγκος συναλλαγών	Μ.Σ.Τ[4]	Όγκος συναλλαγών	Μ.Σ.Τ[4]	Όγκος συναλλαγών
ALPHABOR	ALPHA BANK (ΚΟ)	85,725	---	---	1,950	5.31%	---	---	39,444,751
TATTBOR	ATTICA BANK A.T.E. (ΚΟ)	14,603	---	---	---	---	---	---	370
CENERBOR	CENERGY HOLDINGS (ΚΑ)	53,825	---	---	---	---	---	---	---
EEEBOR	COCA-COLA HBC AG (ΚΟ)	3,603	---	---	---	---	3,000	6.50%	70,546
FFGRPBOR	FOLLI-FOLLIE (ΚΟ)	---	---	---	---	---	---	---	1,120,847
FOYRKBOR	FOURLIS ΣΥΜΜΕΤΟΧΩΝ (ΚΟ)	7,916	---	---	---	---	---	---	4,650
INTRKBOR	INTRACOM HOLDINGS (ΚΟ)	---	---	---	---	---	---	---	---
BELABOR	JUMBO (ΚΟ)	68,615	---	---	1,500	2.65%	---	---	281,612
LAMDABOR	LAMDA DEVELOPMENT(ΚΟ)	190	---	---	---	---	---	---	20,000
MIGBOR	MARFIN INVESTMENT GROUP (ΚΟ)	227,165	---	---	84,702	3.54%	---	---	794,474
QUALBOR	QUALITY & RELIABILITY (ΚΟ)	---	---	---	---	---	---	---	---
TITCBOR	TITAN CEMENT (ΚΑ)	4,670	---	---	1,500	2.65%	---	---	171,501
VIQBOR	VIOTALCO SA/NV (ΚΑ)	11,863	---	---	21,000	3.01%	---	---	---
ADMIEBOR	ΑΔΜΗΕ ΣΥΜΜΕΤΟΧΩΝ Α.Ε. (ΚΟ)	15,000	---	---	---	---	---	---	60,644
AEGNBOR	ΑΕΡΟΠΟΡΙΑ ΑΙΓΑΙΟΥ (ΚΟ)	4,877	---	---	389	5.31%	---	---	25,211
ALMYBOR	ΑΛΟΥΜΥΛ (ΚΟ)	---	---	---	---	---	---	---	---
GEKTERNABOR	ΓΕΚ ΤΕΡΝΑ (ΚΟ)	40,482	---	---	---	---	---	---	1,293
PPCBOR	ΔΕΗ (ΚΟ)	53,500	---	---	---	---	---	---	6,401,566
ETEBOR	ΕΘΝΙΚΗ ΤΡΑΠΕΖΑ (ΚΟ)	49,213	---	---	---	---	---	---	8,565,258
ELLAKTORBOR	ΕΛΛΑΚΤΩΡ (ΚΟ)	10,000	---	---	---	---	---	---	91,898
EXAEBOR	ΕΛΛΗΝ. ΧΡΗΜΑΤΙΣΤΗΡΙΑ-Χ.Α. (ΚΟ)	34,750	---	---	---	---	---	---	126,065
ELPEBOR	ΕΛΛΗΝΙΚΑ ΠΕΤΡΕΛΑΙΑ (ΚΟ)	25,694	---	---	500	2.65%	---	---	52,163
EYDAPBOR	ΕΥΔΑΠ (ΚΟ)	6,365	---	---	58	5.32%	---	---	232,781
INLOTBOR	ΙΝΤΡΑΛΟΤ (ΚΟ)	4,300	---	---	---	---	---	---	104,512
MOHBOR	ΜΟΤΟΡ ΟΪΛ (ΚΟ)	35,876	---	---	3,686	2.65%	---	---	21,420
MYTILBOR	ΜΥΤΙΛΗΝΑΙΟΣ (ΚΟ)	191,212	---	---	1,794	5.16%	31,000	6.50%	112,742
PRABOR	ΟΛΠ (ΚΟ)	1,650	---	---	200	3.67%	---	---	2,901
OPAPBOR	ΟΠΑΠ (ΚΟ)	66,992	---	---	---	---	---	---	1,291,606
HTOBOR	ΟΤΕ (ΚΟ)	53,644	---	---	---	---	---	---	535,504
TREIRBOR	ΠΕΙΡΑΙΩΣ ΤΡΑΠΕΖΑ (ΚΟ)	25,099	---	---	---	---	---	---	18,200,579
PLAISBOR	ΠΛΑΙΣΙΟ COMPUTERS (ΚΟ)	---	---	---	---	---	---	---	---

Σημειώσεις Προϊόντων Δανεισμού

[1] - Πολυμερείς Συμβάσεις Δανειοδοσίας των μεθόδων 8-1, 8-2 και 8-3-3 (σύμφ. Με Αποφ.17 ΔΣ του Χρηματιστηρίου).

[2] - Διμερείς Συμβάσεις Δανειοδοσίας των μεθόδων 8-3-1 και 8-3-2 (σύμφ. Με Αποφ. 20 ΔΣ του Χρηματιστηρίου).

[3] - Τα στοιχεία Συναλλαγές Δανεισμού Τίτλων μέσω ΟΤC δηλώνονται από τους χειριστές ΣΑΤ και αφορούν τις ποσότητες που έχουν καταγραφεί στο ΣΑΤ έως και τη προηγούμενη εργάσιμη ημέρα.

[4] - Μ.Σ.Τ.: - Μέση Σταθμισμένη Τιμή (ως προς τα τεμάχια)

[5] - Τα στοιχεία αφορούν σε ανοιχτές θέσεις πριν την έναρξη της συνεδρίασης

Προϊόν Δανεισμού	Υποκείμενος Τίτλος	Πολυμερείς Συναλλαγές[1]					Διμερείς Συναλλαγές[2]		Δανεισμός Τίτλων μέσω ΟΤC[3]
		Ανοιχτές θέσεις[5]	Προσφερόμενη ποσότητα	Μ.Σ.Τ[4]	Όγκος συναλλαγών	Μ.Σ.Τ[4]	Όγκος συναλλαγών	Μ.Σ.Τ[4]	Όγκος συναλλαγών
SARBOR	ΣΑΡΑΝΤΗΣ ΓΡ. (ΚΟ)	503	---	---	---	---	---	---	13,012
TENERGYBOR	ΤΕΡΝΑ ΕΝΕΡΓΕΙΑΚΗ (ΚΟ)	16,050	---	---	---	---	---	---	12,895
EUROBBOR	ΤΡΑΠΕΖΑ EUROBANK ERGASIAS (ΚΟ)	449,515	---	---	6,727	9.49%	---	---	49,438,021

Σημειώσεις Προϊόντων Δανεισμού

[1] - Πολυμερείς Συμβάσεις Δανειοδοσίας των μεθόδων 8-1, 8-2 και 8-3-3 (σύμφ. Με Αποφ.17 ΔΣ του Χρηματιστηρίου).

[2] - Διμερείς Συμβάσεις Δανειοδοσίας των μεθόδων 8-3-1 και 8-3-2 (σύμφ. Με Αποφ. 20 ΔΣ του Χρηματιστηρίου).

[3] - Τα στοιχεία Συναλλαγές Δανεισμού Τίτλων μέσω ΟΤC δηλώνονται από τους χειριστές ΣΑΤ και αφορούν τις ποσότητες που έχουν καταγραφεί στο ΣΑΤ έως και τη προηγούμενη εργάσιμη ημέρα.

[4] - Μ.Σ.Τ.: - Μέση Σταθμισμένη Τιμή (ως προς τα τεμάχια)

[5] - Τα στοιχεία αφορούν σε ανοιχτές θέσεις πριν την έναρξη της συνεδρίασης

Κωδικοί και ονομασίες Κλάδων Οικονομικής Δραστηριότητας του Χρηματιστηρίου Αθηνών

12003 - Διαπραγματεύσιμα Αμοιβαία Κεφάλαια	10101010 Υπηρεσίες Ηλεκτρονικών Υπολογιστών
10101015 Λογισμικό	10102030 Υλικό Υπολογιστών
15101010 Εξοπλισμός Τηλεπικοινωνιών	15102015 Υπηρεσίες Τηλεπικοινωνιών
20101010 Υγειονομικές Μονάδες	20101025 Υπηρεσίες Υγείας
20102010 Ιατρικός Εξοπλισμός	20103015 Φαρμακευτικά Προϊόντα
30101010 Τράπεζες	30202000 Διαφοροποιημένες Χρηματοοικονομικές Υπηρεσίες
30202010 Διαχείριση Κεφαλαίων & Θεματοφύλακες	30202015 Επενδυτικές Υπηρεσίες
30302010 Γενικές Ασφάλειες	30302015 Μεσίτες Ασφαλίσεων
35101010 Συμμετοχές & Ανάπτυξη Ακίνητης Περιουσίας	35101015 Υπηρεσίες Ακίνητης Περιουσίας
35102000 Διαφοροποιημένες Α.Ε.Ε.Α.Π.	35102030 Α.Ε.Ε.Α.Π. Επαγγελματικών Χώρων
40201040 Υπηρεσίες Ενοικίασης και Χρηματοδοτικής Μίσθωσης	40202010 Κατασκευή Κατοικιών
40202015 Έπιπλα	40202020 Οικιακές Συσκευές
40203040 Ηλεκτρονική Ψυχαγωγία	40203045 Παιχνίδια
40204020 Ρούχα και Αξεσουάρ	40301010 Ψυχαγωγία
40301030 Εκδόσεις	40301035 Ραδιοτηλεοπτικοί Φορείς
40401010 Διαφοροποιημένοι Έμποροι	40401020 Εμπόριο Ενδυμάτων
40401025 Εμπόριο Προϊόντων Οικιακής Βελτίωσης	40401030 Εξειδικευμένο Λιανικό Εμπόριο
40501010 Αεροπορικές Εταιρείες	40501015 Ταξίδια & Τουρισμός
40501020 Τυχερά Παιχνίδια	40501025 Ξενοδοχεία & Πανσιόν
45101015 Απόσταξη & Οινοπαραγωγή	45101020 Αναψυκτικά
45102010 Γεωργεία, Αλιεία, Εκτροφή και Φυτείες	45102020 Τρόφιμα
45103010 Καπνός	45201010 Λιανικό & Χονδρικό Εμπόριο Τροφίμων
45201020 Είδη Προσωπικής Φροντίδας	50101010 Κατασκευές
50101030 Τσιμέντα	50101035 Άλλα Οικοδομικά Υλικά
50202010 Ηλεκτρικά Εξαρτήματα	50203000 Διαφοροποιημένες Βιομηχανίες
50203015 Πλαστικά	50203030 Υλικά Συσκευασίας
50204000 Μηχανήματα Βιομηχανικού Εξοπλισμού	50204020 Μηχανήματα Κατασκευών
50205010 Προμηθευτές Βιομηχανίας	50205020 Υποστηρικτικές Υπηρεσίες προς Επιχειρήσεις
50205030 Υπηρεσίες Μαζικής Εκτύπωσης	50206015 Εμπορικά Οχήματα & Ανταλλακτικά
50206030 Θαλάσσιες Μεταφορές	50206060 Υπηρεσίες Μεταφορών
55101000 Διαφοροποιημένα Υλικά	55101020 Κλωστοϋφαντουργικά Προϊόντα
55102000 Ορυχεία	55102010 Σίδηρος & Χάλυβας
55102015 Μεταλλουργία	55102035 Αλουμίνιο
60101000 Καθετοποιημένες Εταιρ. Πετρελαίου & Φυσικού Αερίου	60101020 Διυλιστήρια & Εμπορία Πετρελαιοειδών
65101010 Εναλλακτική Ηλεκτρική Ενέργεια	65101015 Συμβατική Ηλεκτρική Ενέργεια
65102030 Ύδρευση	



ATHEX
Athens Stock Exchange

Λεωφ. Αθηνών 110 104 42 Αθήνα
110, Athinon Ave. GR 104 42 Athens
tel. (+30)210-33.66.800, fax (+30)210-33.66.101
www.athexgroup.gr