

20

Ημερήσιο Δελτίο
Συναλλακτικής Δραστηριότητας

Daily Official List
of Trading Activity

Τρίτη, 3 Μαρτίου, 2020

Έτος: 141 Αύξων Αριθμός Συνεδρίασης: 42

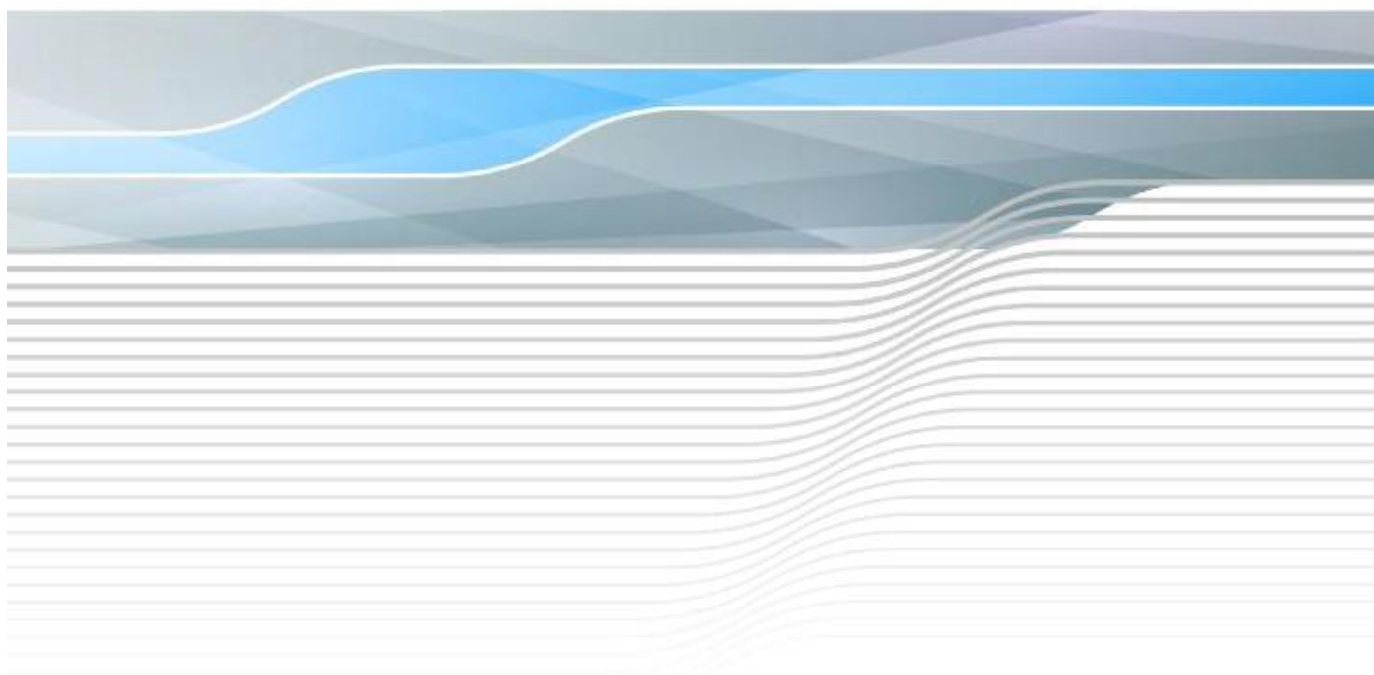

ATHEXGROUP
Athens Exchange Group

Αποποίηση Ευθύνης:

Η εταιρεία Ελληνικά Χρηματιστήρια-Χρηματιστήριο Αθηνών Ανώνυμη Εταιρεία Συμμετοχών καταβάλλει κάθε δυνατή προσπάθεια ώστε να διασφαλίσει ότι οι πληροφορίες και τα λοιπά στοιχεία που εμφανίζονται στο Ημερήσιο Δελτίο Τιμών (Η.Δ.Τ.) είναι ορθά και πλήρη αλλά δεν έχει καμία ευθύνη για ενδεχόμενο λάθος ή παράλειψη στοιχείων και / ή ευθύνη σχετικά με την ακρίβεια, αξιοπιστία, επικαιροποίηση και πληρότητα των παραπάνω πληροφοριών και στοιχείων ή ευθύνη προερχόμενη άμεσα ή έμμεσα από την χρήση των παραπάνω πληροφοριών.

Η Εταιρία δεν έχει καμία ευθύνη για την ακρίβεια των στοιχείων που περιλαμβάνονται στις ανακοινώσεις των εισηγμένων εταιρειών. Πιθανές προσβολές δικαιωμάτων τρίτων από το περιεχόμενο των ανακοινώσεων συνιστούν αποκλειστική ευθύνη του αποστολέα των ανακοινώσεων.

Όλα τα αναγραφόμενα στο Η.Δ.Τ. στοιχεία παρέχονται μόνο για τους σκοπούς της πληροφόρησης και δεν συνιστούν παροχή επενδυτικών συμβουλών ή πρόσκληση για επένδυση σε κινητές αξίες που διαπραγματεύονται στο Χρηματιστήριο Αθηνών.

Αναγνωρίζεται και συμφωνείται ότι όλα τα δικαιώματα επί των πληροφοριών που εμφανίζονται στο Η.Δ.Τ. θα αποτελούν κυριότητα της εταιρίας και οποιοδήποτε άλλο δικαίωμα συμπεριλαμβανομένου του δικαιώματος πνευματικής ιδιοκτησίας, σήματος κλπ. ανήκουν στο Χρηματιστήριο Αθηνών.

Τα ανωτέρω στοιχεία αποτελούν ιδιοκτησία της Εταιρίας και προστατεύονται σύμφωνα με τις διατάξεις περί πνευματικής ιδιοκτησίας. Απαγορεύεται α) η με οποιοδήποτε τρόπο ή μέσο αναπαραγωγή, αναδημοσίευση, τροποποίηση, αντιγραφή, πώληση, μετάδοση ή διανομή του συνόλου ή μέρους τους, χωρίς αναφορά στην πηγή και β) η εμπορική εκμετάλλευση των στοιχείων από τρίτους.

Η Εταιρία δεν φέρει καμία ευθύνη προερχόμενη άμεσα ή έμμεσα από χρήση ή τυχόν αλλοίωση των ανωτέρω στοιχείων όταν αυτά χρησιμοποιούνται από

Ελληνικά Χρηματιστήρια - Χρηματιστήριο Αθηνών Α.Ε. Συμμετοχών

Λεωφόρος Αθηνών 110, 10442 Αθήνα, Τηλ: (210) 33.66.800, Fax: (210) 32.13.938

www.athexgroup.gr

Χρηματιστηριακό Κέντρο Θεσσαλονίκης

Κατούνη 16-18, Θεσ/νίκη 546 25, Τηλ: (2310) 567.667, Fax: (2310) 530.455

Συνεγγυητικό Κεφάλαιο Εξασφάλισης Επενδυτικών Υπηρεσιών

Φειδίου 14-16, Αθήνα 106 78, Τηλ: (210) 33.04.682, Fax: (210) 33.04.155

Επιτροπή Κεφαλαιαγοράς

Κολοκοτρώνη 1 & Σταδίου 1, Αθήνα 105 62, Τηλ: (210) 33.77.100, Fax: (210) 33.77.173

Πίνακας Περιεχομένων

Ενότητα 1: Στατιστικά Στοιχεία Χρεογράφων, Παραγώγων και Δανεισμού

Οι Αγορές Χρεογράφων Παραγώγων Δανεισμού

Χρηματιστηριακοί Δείκτες

Αναλυτικά Στοιχεία Συναλλαγών Αγοράς Χρεογράφων

Στοιχεία Συναλλαγών Κλάδων Χρηματιστηρίου Αθηνών & Χρηματοοικονομικών Προϊόντων (Δ.Α.Κ.)

Οι 10 Μετοχές με τη μεγαλύτερη Άνοδο & Πτώση

Αναλυτικά Στοιχεία Συναλλαγών Αγοράς Παραγώγων

Ενότητα 2: Αναλυτικά Στοιχεία Συναλλαγών Χρεογράφων

Αναλυτικά Στοιχεία Συναλλαγών Χρεογράφων

Σημειώσεις Χρεογράφων

Ενότητα 3: Στοιχεία Συναλλαγών Χρεογράφων

Στοιχεία Συναλλαγών Πακέτων

Στοιχεία Συναλλαγών Δικαιωμάτων

Στοιχεία Δανεισμού Τίτλων

Στοιχεία Συναλλαγών Εκποιήσεων

Στοιχεία Συναλλαγών Εκποιήσεων Ενσώματων Ονομαστικών Μετοχών

Στοιχεία Ενεργητικού Διαπραγματεύσιμων Αμοιβαίων Κεφαλαίων (Δ.Α.Κ.)

Χαρακτηριστικά Διαπραγματεύσιμων Αμοιβαίων Κεφαλαίων (Δ.Α.Κ.)

Ενότητα 4: Ανακοινώσεις

Ενότητα 5: Ομόλογα Διαπραγματεύσιμα στην Αγορά Αξιών Σταθερού Εισοδήματος

Ομολογιακά Δάνεια Επιχειρήσεων – Οργανωμένη Αγορά (Μετατρέψιμα)

Ομολογιακά Δάνεια Επιχειρήσεων – Οργανωμένη Αγορά (Μη Μετατρέψιμα)

Ομόλογα Ελληνικού Δημοσίου

Έντοκα Γραμμάτια & Zero Coupon Ομόλογα Ελληνικού Δημοσίου

Ομόλογα Ελληνικού Δημοσίου Διαπραγματεύσιμα με τη Μέθοδο Εκφώνησης - Αντιφώνησης

Ομόλογα Κρατικών Τραπεζών

Ενότητα 6: Πρόσθετα Στοιχεία Ενημέρωσης

Πίνακας Μελών Χρηματιστηρίου Αθηνών και Μελών ΕΤ.ΕΚ.

Πίνακας Μετοχών Υπό Ειδική Διαπραγμάτευση

Γνωστοποιήσεις Συναλλαγών - Κατάλογος Υπόχρεων Προσώπων

Ενότητα 7: Αναλυτικά Στοιχεία Συναλλαγών Αγοράς Παραγώγων

Συμβόλαια Μελλοντικής Εκπλήρωσης σε Δείκτες

Συμβόλαια Μελλοντικής Εκπλήρωσης σε Μετοχές

Δικαιώματα Προαίρεσης σε Δείκτες

Δικαιώματα Προαίρεσης σε Μετοχές

Στοιχεία Συναλλαγών Προϊόντων Δανεισμού

Παράρτημα Α: Κωδικοί και ονομασίες Κλάδων Οικονομικής Δραστηριότητας του Χρηματιστηρίου Αθηνών

Οι Αγορές Χρεογράφων Παραγώγων Δανεισμού

Γενικός Δείκτης Τιμών και Αξία Συναλλαγών Μετοχών και Παραγώγων

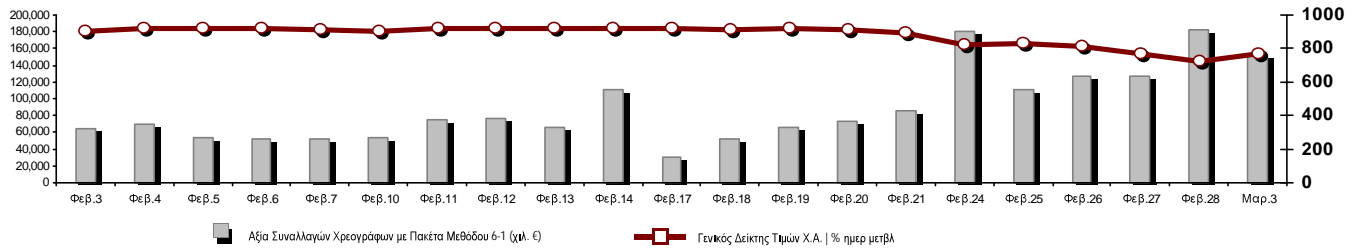

Κεφαλαιοποίηση Χ.Α. (εκατ €) **:	53,367.67		Συνολικές Ανοικτές Θέσεις σε Παράγωγα	285,543
Ημερήσια μεταβολή: εκατ. € %	2,790.61	5.52%	Ανοικτές θέσεις σε ΣΜΕ επί Δεικτών % ημερ μετβλ	8,254 -13.66%
Μέση ετήσια Κεφ/ποίηση: εκατ. € % Μετβλ. Μέση προηγ. έτος	61,014.74	11.37%	Ανοικτές θέσεις σε ΣΜΕ επί μετοχών % ημερ μετβλ	273,422 -10.19%
Γενικός Δείκτης Τιμών Χ.Α. % ημερ μετβλ	766.32	6.38%	Ανοικτές θέσεις σε Δικαιώματα επί Δεικτών % ημερ μετβλ	2,147 13.60%
Κεφαλαιοποίηση Γενικού Δείκτη (εκατ. €)	48,083.16		Ανοικτές θέσεις σε Δικαιώματα επί μετοχών % ημερ μετβλ	1,720 96.12%
Ημερήσια μεταβολή (εκατ. €)	2,721.20			
Αξία Συναλλαγών Χρεογράφων με Πακέτα Μεθόδου 6-1 (χιλ. €)	151,420.53		Πλήθος Συμβολαίων Παραγώγων:	64,104
Ημερήσια μεταβολή: %	-31,575.79	-17.25%	Ημερήσια μεταβολή: τμχ %	-24,703 -27.82%
Μέση Αξία Συν/γών ΥiD: χιλ. € % Μετβλ Μέση προηγ. έτος	82,176.35	24.88%	Μέσος Όγκος Συμβ. ΥiD: % Μετβλ Μέσο προηγ. Έτος	29,591 -29.37%
Αξία Συναλλαγών Πακέτων Μεθόδου 6-1 (χιλ. €)	29,074.51		Πλήθος Πράξεων Παραγώγων:	5,846
Αξία Συναλλαγών Πακέτων Μεθόδου 6-2 & 6-3 (χιλ. €)	760.01		Ημερήσια μεταβολή: πλήθος %	-2,428 -29.34%
Αξία Συναλλαγών Ομολόγων (χιλ.€)	1,472.81		Μέσο Πλήθος Πράξεων ΥiD: % Μετβλ Μέσο προηγ. Έτος	2,659 -6.68%
Όγκος Συναλλαγών Χρεογράφων με Πακέτα Μεθόδου 6-1 (χιλ. τμχ)	61,444.12		Συνολικές Ανοικτές Θέσεις σε Δανεισμό	269,588
Ημερήσια μεταβολή: χιλ. τμχ %	-21,919.15	-26.29%	Ημερήσια μεταβολή: τμχ %	-188,691 -41.17%
Μέσος Όγκος Συν/γών ΥiD: % Μετβλ Μέσο προηγ. Έτος	36,906.77	16.25%	Πλήθος Συναλλαγών Δανεισμού (Πολυμερής/Διμερής)	167,830
Όγκος Συναλλαγών Πακέτων Μεθόδου 6-1 (χιλ. Τεμάχια)	3,177.20		Ημερήσια μεταβολή: τμχ %	86,469
Όγκος Συναλλαγών Πακέτων Μεθόδου 6-2 & 6-3 (χιλ. Τεμάχια)	304.19		Πλήθος Πολυμερών Συναλλαγών	79,830
Όγκος Συναλλαγών Ομολόγων	1,461,728		Πλήθος Διμερών Συναλλαγών	88,000
Πλήθος Πράξεων Χρεογράφων με Πακέτα Μεθόδου 6-1	60,587		Πλήθος Πράξεων Δανεισμού:	68
Ημερήσια μεταβολή: πλήθος %	-11,329	-15.75%	Ημερήσια μεταβολή: %	16
Μέσο Πλήθος Πράξεων ΥiD: % Μετβλ Μέσο προηγ. Έτος	31,574	16.30%	Πλήθος Πράξεων Πολυμερών Συναλλαγών	63
Πλήθος πακέτων Μεθόδου 6-1	11		Πλήθος Πράξεων Διμερών Συναλλαγών	5
Πλήθος πακέτων Μεθόδου 6-2 & 6-3	5			
Πλήθος συναλλαγών Ομολόγων	78			

Κεφαλαιοποίηση Χ.Α. (εκατ €) **

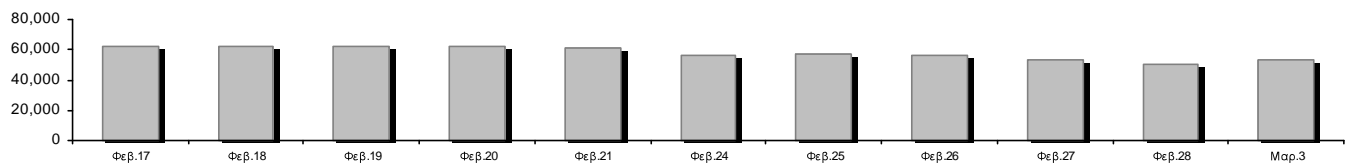

Ημερήσια Διακύμανση Γενικού Δείκτη Τιμών Χρηματιστηρίου Αθηνών

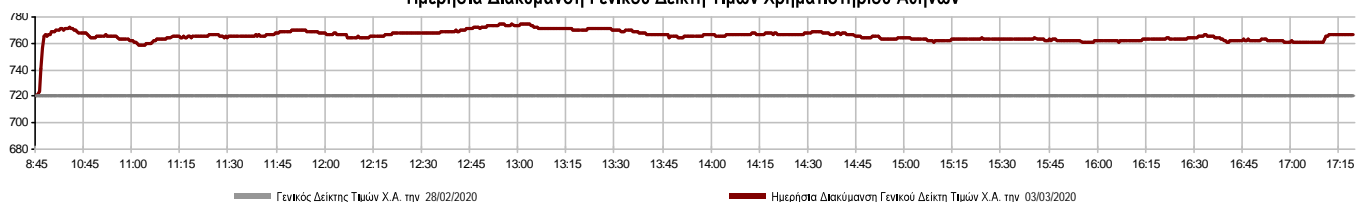

Χρηματιστηριακοί Δείκτες

Όνομασία Δείκτη	03/03/2020	28/02/2020	Δ μον.	Δ %	Κατώτερη	Ανώτερη	Κατ.έτους	Ανωτ.έτους	Ετησ. μεταβ.
Γενικός Δείκτης Τιμών Χ.Α.	766.32 #	720.35	45.97	6.38%	720.35	774.33	718.51	949.20	-16.40% €
FTSE/X.A. Large Cap	1,944.62 #	1,823.29	121.33	6.65%	1,823.29	1,957.92	1,823.29	2,371.26	-15.38% €
FTSE/X.A. Mid Cap	1,040.19 #	988.02	52.17	5.28%	988.02	1,049.27	962.56	1,298.86	-12.97% €
FTSE/X.A.-Χ.Α.Κ. Τραπεζικός Δείκτης	484.25 #	435.31	48.94	11.24%	435.31	495.15	427.30	673.55	-27.72% €
FTSE/X.A. Διεθνούς Δραστηριοποίησης Plus	1,920.57 #	1,794.55	126.02	7.02%	1,794.55	1,933.96	1,760.07	2,435.50	-17.17% €
FTSE/X.A. Διεθνούς Δραστηριοποίησης	2,125.81 #	2,018.58	107.23	5.31%	2,018.57	2,149.21	1,980.04	2,560.38	-14.37% €
FTSE/X.A. Mid & Small Cap Θεμελιωδών Μεγεθών	2,808.51 #	2,746.23	62.28	2.27%	2,746.23	2,824.21	2,662.76	3,205.70	-5.62% €
Δείκτης Τιμών Μεσαίας & Μικρής Κεφαλαιοπ. Χ.Α.	5,444.46 #	5,337.89	106.57	2.00%	5,337.89	5,637.91	5,267.23	6,324.97	-8.30% €
FTSE/X.A. Δείκτης Αγοράς	481.96 #	452.15	29.81	6.59%	452.15	485.35	452.15	587.56	-15.27% €
Δείκτης FTSE Med	4,666.16 €	4,769.39	-103.23	-2.16%			4,666.16	5,342.28	-6.28% €
Δείκτης Συνολικής Απόδοσης Γενικού Δείκτη Χ.Α.	1,257.06 #	1,181.65	75.41	6.38%	1,181.65	1,270.20	1,178.63	1,557.05	-15.94% €
FTSE/X.A. Large Cap Συνολικής Απόδοσης	2,911.59 #	2,729.93	181.66	6.65%			2,729.93	3,542.27	-14.70% €
FTSE/X.A. Large Cap Net Συνολικής Απόδοσης	889.42 #	833.93	55.49	6.65%	833.93	895.50	833.93	1,084.55	-14.74% €
FTSE/X.A. Mid Cap Συνολικής Απόδοσης	1,268.00 #	1,204.40	63.60	5.28%			1,204.40	1,582.98	-12.97% €
FTSE/X.A.-Χ.Α.Κ. Τραπεζικός Δείκτης Συνολ. Απόδ.	424.06 #	381.20	42.86	11.24%			381.20	588.56	-27.72% €
Ελληνικός Δείκτης Mid & Small Cap	1,060.06 #	991.29	68.77	6.94%	991.29	1,070.60	979.28	1,312.90	-15.43% €
FTSE/X.A. Τράπεζες	639.81 #	575.15	64.66	11.24%	575.15	654.21	564.56	889.92	-27.72% €
FTSE/X.A. Ασφάλειες	1,825.71 #	1,781.86	43.85	2.46%	1,781.86	1,889.49	1,726.05	2,088.80	-9.84% €
FTSE/X.A. Χρηματοοικονομικές Υπηρεσίες	836.89 #	797.53	39.36	4.94%	797.53	872.18	793.94	1,123.81	-16.05% €
FTSE/X.A. Βιομηχανικά Προϊόντα & Υπηρεσίες	1,984.54 #	1,836.19	148.35	8.08%	1,836.19	1,993.54	1,818.13	2,712.84	-22.53% €
FTSE/X.A. Εμπόριο	60.60 #	58.17	2.43	4.18%	58.17	64.03	54.95	75.77	-12.98% €
FTSE/X.A. Ακίνητης Περιουσίας	4,887.18 #	4,731.26	155.92	3.30%	4,731.26	4,897.44	4,426.53	5,826.74	-10.57% €
FTSE/X.A. Προσωπικά & Οικιακά Προϊόντα	8,704.26 #	7,726.40	977.86	12.66%	7,726.40	8,704.26	7,500.94	10,280.00	-11.27% €
FTSE/X.A. Τρόφιμα & Ποτά	11,067.93 #	10,594.62	473.31	4.47%	10,594.62	11,098.46	10,594.62	13,004.12	-1.74% €
FTSE/X.A. Πρώτες Ύλες	5,464.80 #	5,370.02	94.78	1.76%	5,370.02	5,750.56	5,027.49	7,435.44	-15.38% €
FTSE/X.A. Κατασκευές & Υλικά	2,413.75 #	2,257.15	156.60	6.94%	2,257.15	2,517.16	2,257.15	3,344.96	-21.71% €
FTSE/X.A. Πετρέλαιο & Αέριο	3,952.40 #	3,615.51	336.89	9.32%	3,615.51	3,981.70	3,552.97	5,154.35	-21.71% €
FTSE/X.A. Χημικά	7,351.60 #	7,284.94	66.66	0.92%	7,284.94	7,685.20	6,875.25	9,442.19	-17.07% €
FTSE/X.A. Ταξίδια & Αναψυχή	1,670.64 #	1,607.90	62.74	3.90%	1,607.90	1,710.99	1,606.59	2,084.49	-13.87% €
FTSE/X.A. Τεχνολογία	801.32 #	755.90	45.42	6.01%	755.90	808.90	741.79	1,029.21	-11.01% €
FTSE/X.A. Τηλεπικοινωνίες	3,523.29 €	3,528.79	-5.50	-0.16%	3,523.29	3,633.39	3,415.94	3,960.95	-10.24% €
FTSE/X.A. Υπηρεσίες Κοινής Ωφέλειας	2,927.34 #	2,703.02	224.32	8.30%	2,703.02	2,963.82	2,666.12	3,447.76	-8.10% €
FTSE/X.A. Υγεία	500.02 #	498.64	1.38	0.28%	498.64	502.08	482.83	508.96	-0.95% €
Δείκτης Όλων των Μετοχών Χ.Α.	188.18 #	178.29	9.89	5.54%	188.18	188.18	178.29	223.49	-12.74% €
Ελληνικός Δείκτης Εταιρικών Ομολόγων	118.62 €	119.39	-0.77	-0.65%			118.62	121.22	-1.38% €
Ελληνικός Δείκτης Τιμών Εταιρικών Ομολόγων	93.89 €	94.51	-0.63	-0.66%			93.89	96.15	-1.90% €

Σημείωση 1: Το κλείσιμο των Δεικτών FTSE/Med 100, Ελληνικός Δείκτης Εταιρικών Ομολόγων και, Ελληνικός Δείκτης Τιμών Εταιρικών Ομολόγων αφορούν την συνεδρίαση της 27/02/2020.

Σημείωση 2: Ο Ελληνικός Δείκτης Mid & Small Cap είναι Customized δείκτης υπολογιζόμενος από το Χρηματιστήριο Αθηνών.

Χρηματιστηριακοί Δείκτες

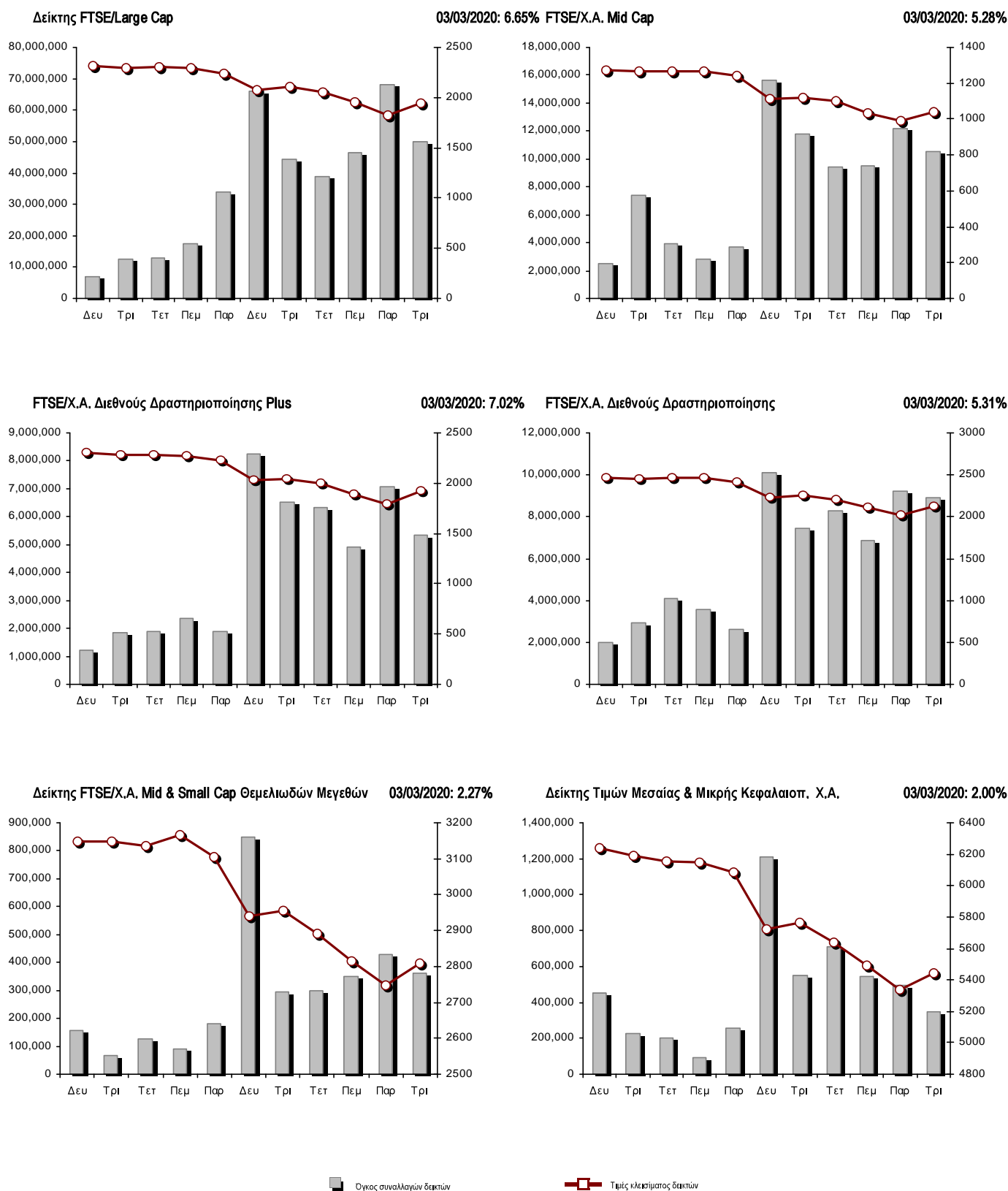

Αναλυτικά Στοιχεία Συναλλαγών Αγοράς Χρεογράφων

	Όλα τα Χρεόγραφα	Κύρια Αγορά	Επιτήρηση	Διαπραγματεύσιμα Αμοιβαία Κεφάλαια
Σύνολα	131	114	16	1
Ανοδικές / Καθοδικές / Σταθερές:	98 / 10 / 23	91 / 9 / 14	6 / 1 / 9	1 / 0 / 0
Κεφαλαιοποίηση Χ.Α. (εκατ €) **	53,367.67	53,082.73	284.94	
Μέση Ημερήσια Αξία Συν/γών (χιλ. €)	82,176.35	81,999.08	151.00	100.94
Αξία Συναλλαγών	152,180.54	152,134.14	42.77	3.63
Κύριος Πίνακας:	122,346.02	122,299.62	42.77	3.63
Προσυμφωνημένων Συναλλαγών 6_1_2_3:	29,834.52	29,834.52	0.00	0.00
Πίνακας Εκποιήσεων:	0.00	0.00	0.00	0.00
Πίνακας Ειδικών Όρων:	0.00	0.00	0.00	0.00
Μέσος Ημερήσιος Όγκος Συναλλαγών	36,906,765	36,123,651	800,756	4,312
Όγκος Συναλλαγών	61,748,308	61,512,135	235,991	182
Κύριος Πίνακας:	58,266,922	58,030,749	235,991	182
Προσυμφωνημένων Συναλλαγών 6_1_2_3:	3,481,386	3,481,386	0	0
Πίνακας Εκποιήσεων:	0	0	0	0
Πίνακας Ειδικών Όρων:	0	0	0	0
Μέσο Ημερήσιο Πλήθος Πράξεων	31,574	31,392	180	4
Αριθμός Πράξεων	60,592	60,468	119	5
Κύριος Πίνακας:	60,576	60,452	119	5
Προσυμφωνημένων Συναλλαγών 6_1_2_3:	16	16	0	0
Πίνακας Εκποιήσεων:	0	0	0	0
Πίνακας Ειδικών Όρων:	0	0	0	0

Στοιχεία Συναλλαγών Κλάδων Χρηματιστηρίου Αθηνών & Χρηματοοικονομικών Προϊόντων (Δ.Α.Κ.)

Κωδικός	Κλάδος	Ανοδικές / Καθοδικές / Σταθερές	Αριθμός Πράξεων	Όγκος Συναλλαγών	Αξία Συναλλαγών	% στη Συνολική Αξία
12000	- Χρηματοοικονομικά Προϊόντα	1 / 0 / 0	5	182	3,631.60	0.00%
3510	- Ακίνητη Περιουσία	6 / 0 / 2	1,341	465,013	2,937,386.41	1.93%
3030	- Ασφάλειες	1 / 0 / 0	99	16,832	77,995.65	0.05%
5020	- Βιομηχανικά Προϊόντα & Υπηρεσίες	16 / 2 / 4	5,524	1,928,206	8,709,318.31	5.72%
4040	- Εμπόριο	5 / 1 / 0	881	151,071	654,627.47	0.43%
6010	- Ενέργεια	3 / 0 / 0	3,551	750,480	8,624,101.01	5.67%
4020	- Καταναλωτικά Προϊόντα & Υπηρεσίες	6 / 0 / 2	3,499	789,257	7,711,085.48	5.07%
5010	- Κατασκευές & Υλικά Κατασκευών	9 / 1 / 2	3,718	2,308,744	5,194,293.76	3.41%
4030	- Μέσα Ενημέρωσης	1 / 0 / 1	37	23,888	4,727.19	0.00%
4520	- Προσωπική Φροντίδα, Φάρμακα & Παντοπωλεία	3 / 0 / 0	614	88,860	492,265.20	0.32%
5510	- Πρώτες Ύλες	10 / 1 / 4	1,006	425,657	872,468.34	0.57%
4050	- Ταξίδια και Αναψυχή	4 / 1 / 1	4,761	2,243,936	16,422,678.19	10.79%
1010	- Τεχνολογία	8 / 1 / 0	766	223,432	381,327.24	0.25%
1510	- Τηλεπικοινωνίες	2 / 2 / 1	3,855	3,459,054	42,944,135.68	28.22%
3010	- Τράπεζες	6 / 0 / 0	24,397	39,367,761	46,785,956.85	30.74%
4510	- Τρόφιμα, Ποτά & Καπνοβιομηχανίες	5 / 0 / 6	371	316,238	1,503,346.65	0.99%
2010	- Υγεία	4 / 0 / 0	110	30,681	51,753.16	0.03%
6510	- Υπηρεσίες Κοινής Ωφέλειας	5 / 0 / 0	4,393	2,061,757	7,338,420.83	4.82%
3020	- Χρηματοοικονομικές Υπηρεσίες	3 / 1 / 0	1,664	7,097,259	1,471,023.58	0.97%

Οι 10 Μετοχές με τη μεγαλύτερη Άνοδο & Πτώση

Κύρια Αγορά

Μετοχές με τη μεγαλύτερη Θετική μεταβολή τιμής	Τιμή κλεισ.	Μεταβ.	Μετοχές με τη μεγαλύτερη Αρνητική μεταβολή τιμής	Τιμή κλεισ.	Μεταβ.
ΑΤΤΙΚΑ BANK Α.Τ.Ε. (ΚΟ)	0.255	25.00% #	FOURLIS ΣΥΜΜΕΤΟΧΩΝ (ΚΟ)	4.7	-4.08% Ε
JUMBO (ΚΟ)	16.7	17.44% #	CNL CAPITAL (ΚΟ)	9.5	-2.56% Ε
ΑΛΡΗΑ BANK (ΚΟ)	1.45	12.67% #	ΚΛΟΥΚΙΝΑΣ - ΛΑΠΠΑΣ (ΚΟ)	0.644	-2.42% Ε
ΤΡΑΠΕΖΑ EUROBANK ERGASIAS (ΚΟ)	0.635	12.19% #	ΕΛΑΣΤΡΟΝ (ΚΟ)	1.105	-0.45% Ε
ΓΕΚ ΤΕΡΝΑ (ΚΟ)	6.76	11.92% #	ΟΤΕ (ΚΟ)	12.8	-0.16% Ε
ΚΕΚΡΟΨ (ΚΟ)	1.786	10.25% #			
ΔΕΗ (ΚΟ)	3.25	10.02% #			
ΕΛΛΗΝΙΚΑ ΠΕΤΡΕΛΑΙΑ (ΚΟ)	6.85	9.60% #			
ΜΟΤΟΡ ΟΪΛ (ΚΟ)	16.16	9.19% #			
ΜΥΤΙΛΗΝΑΙΟΣ (ΚΟ)	7.43	9.10% #			

Μετοχές με τη μεγαλύτερη Αξία Συναλλαγών	Αξία (χιλ. €)	Μεταβ.	Μετοχές με το μεγαλύτερο Όγκο Συναλλαγών	Όγκος	Μεταβ.
ΟΤΕ (ΚΟ)	42,838.55	-0.16% Ε	ΤΡΑΠΕΖΑ EUROBANK ERGASIAS (ΚΟ)	19,706,241	12.19% #
ΟΠΑΠ (ΚΟ)	15,017.79	3.81% #	ΑΛΡΗΑ BANK (ΚΟ)	7,146,478	12.67% #
ΕΘΝΙΚΗ ΤΡΑΠΕΖΑ (ΚΟ)	14,727.62	8.73% #	MARFIN INVESTMENT GROUP (ΚΟ)	6,874,673	7.67% #
ΤΡΑΠΕΖΑ EUROBANK ERGASIAS (ΚΟ)	12,363.26	12.19% #	ΕΘΝΙΚΗ ΤΡΑΠΕΖΑ (ΚΟ)	6,768,785	8.73% #
ΑΛΡΗΑ BANK (ΚΟ)	10,207.16	12.67% #	ΠΕΙΡΑΙΩΣ ΤΡΑΠΕΖΑ (ΚΟ)	4,044,057	8.87% #
ΠΕΙΡΑΙΩΣ ΤΡΑΠΕΖΑ (ΚΟ)	8,830.92	8.87% #	ΟΤΕ (ΚΟ)	3,301,549	-0.16% Ε
ΜΥΤΙΛΗΝΑΙΟΣ (ΚΟ)	7,173.11	9.10% #	ΑΤΤΙΚΑ BANK Α.Τ.Ε. (ΚΟ)	1,685,275	25.00% #
ΜΟΤΟΡ ΟΪΛ (ΚΟ)	6,162.40	9.19% #	ΕΛΛΑΚΤΩΡ (ΚΟ)	1,630,366	0.83% #
JUMBO (ΚΟ)	5,701.46	17.44% #	ΟΠΑΠ (ΚΟ)	1,476,689	3.81% #
ΔΕΗ (ΚΟ)	3,951.04	10.02% #	ΔΕΗ (ΚΟ)	1,207,589	10.02% #

Σημείωση: Απεικονίζονται οι Μετοχές που δεν ανήκουν στις Κατηγορίες Χαμηλής Διασποράς και Επιτήρησης και πραγματοποίησαν κατά τη διάρκεια της συνεδρίασης Αξία Συναλλαγών μεγαλύτερη από 10,000 Ευρώ.

Αναλυτικά Στοιχεία Συναλλαγών Αγοράς Παραγώγων

	Αριθμός Πράξεων	Όγκος	Ανοικτές θέσεις
Σ.Μ.Ε. σε Δείκτες	628	2,542	8,254
FTSE/X.A. Large Cap	628	2,542	8,254
Σ.Μ.Ε. σε Μετοχές	5,191	61,425	273,422
ΑΔΜΗΕ ΣΥΜΜΕΤΟΧΩΝ Α.Ε. (ΚΟ)	162	888	6,008
ALPHA BANK (ΚΟ)	626	13,980	23,291
ΑΤΤΙΚΑ BANK Α.Τ.Ε. (ΚΟ)	19	226	3,760
COCA-COLA HBC AG (ΚΟ)	6	13	406
CENERGY HOLDINGS (ΚΑ)	61	771	6,970
ΕΛΛΑΚΤΩΡ (ΚΟ)	324	3,499	16,188
ΤΡΑΠΕΖΑ EUROBANK ERGASIAS (ΚΟ)	497	11,545	53,423
ΕΥΔΑΠ (ΚΟ)	25	46	649
FOURLIS ΣΥΜΜΕΤΟΧΩΝ (ΚΟ)	6	17	62
ΓΕΚ ΤΕΡΝΑ (ΚΟ)	112	310	6,541
ΕΛΛΗΝ. ΧΡΗΜΑΤΙΣΤΗΡΙΑ-Χ.Α. (ΚΟ)	172	918	2,195
ΕΛΛΗΝΙΚΑ ΠΕΤΡΕΛΑΙΑ (ΚΟ)	203	559	2,409
INTRACOM HOLDINGS (ΚΟ)	22	126	3,410
ΙΝΤΡΑΛΟΤ (ΚΟ)	19	146	5,023
JUMBO (ΚΟ)	148	272	369
LAMDA DEVELOPMENT(ΚΟ)	66	197	1,703
MARFIN INVESTMENT GROUP (ΚΟ)	134	5,934	60,398
ΜΟΤΟΡ ΟΪΛ (ΚΟ)	38	55	747
ΜΥΤΙΛΗΝΑΙΟΣ (ΚΟ)	533	2,496	12,395
ΕΘΝΙΚΗ ΤΡΑΠΕΖΑ (ΚΟ)	698	9,909	24,076
ΟΠΑΠ (ΚΟ)	111	487	1,293
ΟΤΕ (ΚΟ)	79	465	2,595
ΟΛΠ (ΚΟ)	10	22	623
ΠΕΙΡΑΙΩΣ ΤΡΑΠΕΖΑ (ΚΟ)	507	5,308	18,514
ΔΕΗ (ΚΟ)	305	2,017	10,981
ΤΕΡΝΑ ΕΝΕΡΓΕΙΑΚΗ (ΚΟ)	195	455	3,901
ΤΙΤΑΝ CEMENT (ΚΑ)	31	51	274
ΒΙΟΗΑΛCO SA/ΝV (ΚΑ)	82	713	5,218
Δικαιώματα σε Δείκτες	23	107	2,147
FTSE/X.A. Large Cap	23	107	2,147
Δικαιώματα σε Μετοχές	4	30	1,720
ALPHA BANK (ΚΟ)	0	0	50
ΕΘΝΙΚΗ ΤΡΑΠΕΖΑ (ΚΟ)	0	0	378
ΟΠΑΠ (ΚΟ)	3	27	214
ΟΤΕ (ΚΟ)	0	0	154
ΠΕΙΡΑΙΩΣ ΤΡΑΠΕΖΑ (ΚΟ)	1	3	223
ΔΕΗ (ΚΟ)	0	0	701
Συνολική Δραστηριότητα	5,846	64,104	285,543

Ημερήσιο Δελτίο Τιμών

Έτος: 141 Αύξων Αριθμός Συνεδρίασης: 42

Ενότητα 2: Αναλυτικά Στοιχεία Συναλλαγών Χρεογράφων

Τρίτη, 3 Μαρτίου, 2020

Πληθυσ Χρεογράφων	Όνομ. Αξία	Μερίσματα [1] 2017 2018 2019	Ημερ.Τελευτ.Αποκοπή Μέρισμα [2] Διαικώρια	Επιμ. Χρεόγραφο	Τιμή κλεισίματος	% μεταβ.	Προηγ. Κλείσιμ-ημέρια	Ανομοιότητα	Καταβ. Τιμή	Ανωτ. Τιμή	Τελ. Τιμή	Σταθμ. Τιμή	Τελευταία (ήμερη) [3]	Τελευταία προσφορά [4]	PIE μετά φ. Χρήστ	Όγκος	Πρόβας	Αξία Συναλλαγών [5]	Χ.Α. Εταιρείας (χιλ. €) [6]	Χαμλό έτους Υψηλό έτους	Κλάδος [4]	
Κύρια Αγορά - Υψηλής Συναλλακτικής Δραστηριότητας																						
1,543,699,361	0.300	---	---	07/04/2008	18/04/2017	---	---	---	---	---	---	---	---	---	---	---	---	---	---	---	---	---
461,254,013	0.300	---	---	04/06/2008	30/04/2018	---	---	---	---	---	---	---	---	---	---	---	---	---	---	---	---	---
48,895,000	0.080	(0.275)	(0.375)	---	---	---	---	---	---	---	---	---	---	---	---	---	---	---	---	---	---	---
190,162,681	---	---	---	---	07/12/2016	---	---	---	---	---	---	---	---	---	---	---	---	---	---	---	---	---
369,830,167	6.70	0.54	2.57	---	04/07/2019	29/04/2013	---	---	---	---	---	---	---	---	---	---	---	---	---	---	---	---
62,004,661	0.810	---	---	---	21/06/2010	23/07/2019	---	---	---	---	---	---	---	---	---	---	---	---	---	---	---	---
136,069,769	0.880	0.36	0.39	0.47	24/01/2020	05/03/2014	---	---	---	---	---	---	---	---	---	---	---	---	---	---	---	---
176,736,715	0.300	---	---	---	30/05/2007	27/11/2019	---	---	---	---	---	---	---	---	---	---	---	---	---	---	---	---
939,610,746	0.300	---	---	---	26/04/2007	29/08/2014	---	---	---	---	---	---	---	---	---	---	---	---	---	---	---	---
12,417,000	0.310	---	0.0205	---	27/08/2019	28/08/2017	---	---	---	---	---	---	---	---	---	---	---	---	---	---	---	---
82,447,668	---	---	---	---	---	23/07/2019	---	---	---	---	---	---	---	---	---	---	---	---	---	---	---	---
269,180,761	---	---	---	---	26/02/2016	---	---	---	---	---	---	---	---	---	---	---	---	---	---	---	---	---
232,000,000	2.12	---	0.0601	0.06	02/08/2019	19/06/2017	---	---	---	---	---	---	---	---	---	---	---	---	---	---	---	---
71,417,100	0.650	0.55	0.6	---	03/06/2019	27/06/2014	---	---	---	---	---	---	---	---	---	---	---	---	---	---	---	---
103,423,291	0.570	---	---	---	01/08/2011	19/04/2016	---	---	---	---	---	---	---	---	---	---	---	---	---	---	---	---
232,000,000	2.48	---	---	---	20/07/2015	12/12/2001	---	---	---	---	---	---	---	---	---	---	---	---	---	---	---	---
914,716,163	3.00	---	---	---	16/05/2008	29/08/2018	---	---	---	---	---	---	---	---	---	---	---	---	---	---	---	---
214,272,003	1.03	---	---	---	05/07/2011	22/07/2019	---	---	---	---	---	---	---	---	---	---	---	---	---	---	---	---
60,346,000	0.580	0.0502	0.05	---	05/04/2019	05/08/2019	---	---	---	---	---	---	---	---	---	---	---	---	---	---	---	---
305,635,166	2.18	0.4	0.75	0.25	07/01/2020	01/10/2003	---	---	---	---	---	---	---	---	---	---	---	---	---	---	---	---
106,600,000	0.600	0.2	0.27	---	28/06/2019	28/01/2000	---	---	---	---	---	---	---	---	---	---	---	---	---	---	---	---
166,861,721	0.300	---	---	---	30/05/2013	14/11/2007	---	---	---	---	---	---	---	---	---	---	---	---	---	---	---	---
110,782,980	0.750	1.3	1.3	0.35	10/12/2019	04/11/2013	---	---	---	---	---	---	---	---	---	---	---	---	---	---	---	---
142,891,161	0.970	0.32	0.36	---	26/06/2019	07/07/2017	---	---	---	---	---	---	---	---	---	---	---	---	---	---	---	---
26,000,000	2.00	0.1712	0.424	---	22/07/2019	08/08/2003	---	---	---	---	---	---	---	---	---	---	---	---	---	---	---	---
334,707,816	0.300	0.4	0.7	---	16/01/2020	25/04/2001	---	---	---	---	---	---	---	---	---	---	---	---	---	---	---	---
479,939,319	2.83	0.3529	0.5245	---	22/07/2019	18/04/1998	---	---	---	---	---	---	---	---	---	---	---	---	---	---	---	---
436,669,164	6.00	---	---	---	16/05/2008	31/07/2017	---	---	---	---	---	---	---	---	---	---	---	---	---	---	---	---
69,677,484	0.780	(0.14)	0.1489	---	24/07/2019	13/06/2018	---	---	---	---	---	---	---	---	---	---	---	---	---	---	---	---
113,816,636	0.300	0.0419	---	---	10/01/2018	07/01/2019	---	---	---	---	---	---	---	---	---	---	---	---	---	---	---	---
3,709,161,662	0.230	---	---	---	02/05/2008	20/05/2019	---	---	---	---	---	---	---	---	---	---	---	---	---	---	---	---
Κύρια Αγορά - Μέσης Συναλλακτικής Δραστηριότητας																						
13,126,020	0.490	---	---	---	08/07/2010	06/09/2019	---	---	---	---	---	---	---	---	---	---	---	---	---	---	---	---
129,614,137	0.300	---	---	---	01/07/2008	21/02/2020	5228	---	---	---	---	---	---	---	---	---	---	---	---	---	---	---
36,764,693	2.10	0.035	0.055	---	22/03/2019	25/11/2019	---	---	---	---	---	---	---	---	---	---	---	---	---	---	---	---
16,816,009	0.300	---	---	---	01/07/2009	17/07/2000	---	---	---	---	---	---	---	---	---	---	---	---	---	---	---	---
101,123,806	0.360	---	---	---	22/07/2010	28/06/2011	---	---	---	---	---	---	---	---	---	---	---	---	---	---	---	---

Ελληνικά Χρηματιστήρια - Χρηματιστήριο Αθηνών Α.Ε. Συμμετοχών
Μονάδα Ανάλυσης Αγοράς & Επικοινωνίας

Ενότητα 2, 1/5

Ημερήσιο Δελτίο Τιμών

Έτος: 141 Αύξων Αριθμός Συνεδρίασης: 42

Ενότητα 2: Αναλυτικά Στοιχεία Συναλλαγών Χρεογράφων

Τρίτη, 3 Μαρτίου, 2020

Πληθ. Χρεογράφων	Όνομ. Αξία	Μερίσματα [1]	Ημερ. Τελειωτ. Αποκοπής	Ημερ. Τελειωτ. Αποκοπής	Επιμ. Χρεογράφα	Τιμή κλεισίματος	% μεταβ.	Προηγ. Κλείσιμο-ημέρια	Ανομιλία	Καπιτ. Τιμή	Ανωτ. Τιμή	Τελ. Τιμή	Σταθμ. Τιμή	Τελευταία δήληση [3]	Τελευταία προσαφορά [7]	PIE μετά φ.	Χρήστ.	Όγκος	Πρόβλ.	Αξία Συναλλαγών [8]	Χ.Α. Εταιρείας (χιλ. €) [3,5]	Χαμηλό έτος	Υψηλό έτος	Κλάδος [4]
15,842,391	1.51	---	15/07/2009	12/05/2000	5141 ΜΠΗΤΡΟΣ ΣΥΜΜΕΤΟΧΗ (ΚΟ)	0.133	---	0.133	28/02/2020	0.13	0.13	0.13	0.13	151@0.130	450@0.134	---	---	900	2	117.00	2,107.04	0.104	0.19	55102010
119,596,817	0.040	---	15/07/2008	27/04/2017	5180 ΝΙΚΑΣ (ΚΟ)	0.5	---	0.5	28/02/2020	---	---	---	---	---	---	---	---	---	---	---	59,798.41	0.4	0.5	45102020
24,319,250	0.300	---	09/07/2002	04/07/2007	5185 ΠΡΟΔΕΥΤΙΚΗ (ΚΟ)	0.174	5.45 #	0.185	28/02/2020	0.174	0.174	0.174	0.174	800@0.132	400@0.177	---	---	5,000	2	870.00	4,231.55	0.152	0.199	55101010
245,497,684	0.310	---	01/07/2008	30/07/2012	5207 ΣΕΙΟΝΤΑ (ΚΟ)	0.1	---	0.1	28/02/2020	0.1	0.1	0.1	0.1	0.2627625@0.100	1100@0.110	---	---	13,451	2	1,345.10	24,549.77	0.1	0.1	45102010
10,186,867	1.35	---	24/06/2008	02/02/2016	4867 ΣΙΔΑΜΑ (ΚΟ)	0.32	---	0.32	28/02/2020	---	---	---	---	2000@0.320	210@0.370	---	---	---	---	---	3,259.73	0.32	0.57	55102010
789,000	1.00	---	01/07/2004	11/12/2012	5183 ΤΡΙΑ ΑΛΦΑ (ΚΟ)	1.8	---	1.8	28/02/2020	1.8	1.8	1.8	1.8	---	25@1.78	55.15	2018	25	1	45.00	1,658.10	1.78	2.16	55101020
245,000	1.00	---	19/07/2010	11/12/2012	5194 ΤΡΙΑ ΑΛΦΑ (ΠΟ)	1.14	---	1.14	28/02/2020	---	---	---	---	---	545@1.00	34.93	2018	---	---	---	1,658.10	0.9	1.15	55101020

Κατάσταση σε Αναστολή

20,255,805	0.300	---	22/08/2006	02/08/2010	5136 ΑΧΩΝ ΣΥΜΜΕΤΟΧΩΝ (ΚΟ)	0.058	---	0.058	28/04/2017	---	---	---	---	---	---	---	---	---	---	---	1,174.84	0.058	0.058	20101010	
21,820,410	0.800	---	22/05/2008	02/08/2011	5174 EUROMEDICA (ΚΟ)	0.448	---	0.448	30/04/2018	---	---	---	---	---	---	---	---	---	---	---	9,775.54	0.448	0.448	20101010	
62,800,154	0.300	---	20/08/2014	21/06/2004	---	0.48	---	0.48	09/01/2020	---	---	---	---	---	---	---	---	---	---	---	25,344.07	0.4	0.488	40202020	
69,949,210	0.300	---	22/09/2015	22/09/2015	5179 FOLL-FOLLIE (ΚΟ)	4.8	---	4.8	24/05/2018	---	---	---	---	---	---	---	---	---	---	---	321,351.41	4.8	4.8	40401030	
13,191,620	0.620	---	04/08/2010	09/09/2002	5217 YALCO - ΚΩΝΣΤΑΝΤΙΝΟΥ (ΚΟ)	0.0555	---	0.055	30/09/2019	---	---	---	---	---	---	---	---	---	---	---	732.13	0.0555	0.0555	40202020	
14,870,100	0.300	---	15/05/2008	26/09/2011	5130 ΑΛΦΑ ΓΚΡΕΙΝ Α.Ε. (ΚΟ)	0.014	---	0.014	13/04/2017	---	---	---	---	---	---	---	---	---	---	---	208.18	0.014	0.014	10102030	
33,830,000	0.300	---	03/07/2006	30/05/2001	4885 ΒΘΒΟΣ ΜΠΑΜΠΗΣ (ΚΟ)	0.304	---	0.304	30/03/2012	---	---	---	---	---	---	---	---	---	---	---	10,314.72	0.304	0.304	35101010	
77,126,446	0.340	---	23/05/2005	18/08/2011	5206 Γ.Ε. ΔΗΜΗΤΡΙΟΥ (ΚΟ)	0.0125	---	0.013	30/04/2019	---	---	---	---	---	---	---	---	---	---	---	894.08	0.0125	0.0125	40202020	
6,000,000	0.600	---	13/06/2008	08/04/2004	5172 ΓΙΟΥΡΜΠΡΟΚΕΡΣ (ΚΟ)	0.008	---	0.008	27/04/2018	---	---	---	---	---	---	---	---	---	---	---	---	48.00	0.008	0.008	30302015
7,085,888	1.59	---	02/07/1996	06/09/2010	5216 ΕΛΒΙΕΜΕΚ (ΚΟ)	2.6	---	2.6	30/09/2019	---	---	---	---	---	---	---	---	---	---	---	---	18,423.31	2.6	2.6	35101010
14,060,871	0.340	---	13/12/2017	21/02/2018	---	3.3	---	3.3	24/01/2020	---	---	---	---	---	1930@3.40	---	---	---	---	---	46,988.20	3.3	3.4	50204020	
25,179,640	0.600	---	08/08/1994	19/09/2000	5191 Ι ΜΠΟΥΓΑΡΗΣ & ΥΙΟΣ (ΚΟ)	0.028	---	0.028	01/10/2018	---	---	---	---	---	---	---	---	---	---	---	---	742.45	0.028	0.028	45101015
1,540,000	0.600	---	08/08/1994	19/09/2000	5192 Ι ΜΠΟΥΓΑΡΗΣ & ΥΙΟΣ (ΠΟ)	0.057	---	0.057	01/10/2018	---	---	---	---	---	---	---	---	---	---	---	---	742.45	0.057	0.057	45101015
24,819,524	0.500	---	10/10/1986	30/12/2002	4914 ΚΕΡΑΜΕΙΑ-ΑΛΛΑΤΙΝΗ (ΚΟ)	0.088	---	0.088	30/08/2012	---	---	---	---	---	---	---	---	---	---	---	---	2,166.52	0.088	0.088	35101010
31,543,600	0.420	---	19/07/2010	19/12/2018	5205 ΚΡΕΤΑ ΦΑΡΜ (ΚΟ)	1.085	---	1.085	30/04/2019	---	---	---	---	---	---	---	---	---	---	---	---	34,224.81	1.085	1.085	45102020
23,905,280	0.300	---	29/06/2009	13/06/2000	5163 ΝΑΥΤΕΜΠΟΡΚΗ (ΚΟ)	0.107	---	0.107	02/10/2017	---	---	---	---	---	---	---	---	---	---	---	---	2,581.07	0.107	0.107	40301030
255,459,800	0.300	---	26/06/2000	03/12/2010	5101 ΝΕΛ (ΚΟ)	0.07	---	0.07	31/08/2016	---	---	---	---	---	---	---	---	---	---	---	---	17,882.17	0.07	0.07	40501015
23,463,874	0.800	---	23/05/2003	21/12/1999	4918 ΝΕΦΡΙΟΝ (ΚΟ)	0.125	---	0.125	30/08/2012	---	---	---	---	---	---	---	---	---	---	---	---	2,832.98	0.125	0.125	50209030
18,750,000	0.300	---	02/07/2001	31/12/2012	5154 ΠΗΓΑΣΟΣ ΕΚΔΟΤΙΚΗ Α.Ε. (ΚΟ)	0.089	---	0.089	02/10/2017	---	---	---	---	---	---	---	---	---	---	---	---	1,688.75	0.089	0.089	40301030
100,793,572	0.300	---	16/07/2009	11/02/2016	5110 ΤΗΛΕΤΥΠΟΣ (ΚΟ)	0.06	---	0.06	07/03/2016	---	---	---	---	---	---	---	---	---	---	---	---	6,047.61	0.06	0.06	40301035
4,034,950	0.680	---	01/07/2005	30/12/2010	5171 ΧΑΤΖΗΚΑΡΩΝΤΗΣ Ε. ΥΙΟΣ (ΚΟ)	0.14	---	0.14	27/04/2018	---	---	---	---	---	---	---	---	---	---	---	---	584.89	0.14	0.14	45102020

Σημειώσεις Χρεογράφων

Κωδικός	Κείμενο σημείωσης
()	- Προσαρμοσμένα Μερισίματα λόγω διανομής Δωρεάν μετοχών.
*	- Τελευταία προσαρμοσμένη τιμή κλεισίματος.
[1]	- Καθαρά μερίσματα.
[2]	- Στη στήλη "Ημερ. Αποκοπής τελευταίου δικαιώματος" αναφέρεται η Ημερομηνία εισαγωγής για Νέες Εταιρείες.
[3]	- Η Χρηματιστηριακή αξία αναφέρεται στο σύνολο των μετοχών
[4]	- Η κωδικοποίηση των Κλάδων Οικονομικής Δραστηριότητας του Χ.Α. παρουσιάζονται στο Παράρτημα Α
[5]	- Η Χρηματιστηριακή Αξία αναφέρεται στο σύνολο των κατηγοριών μετοχών (εφόσον έχουν εισαχθεί περισσότερες της μιας κατηγορίες) και δεν αναφέρεται σε επιμέρους κατηγορίες μετοχών μιας εταιρείας.
[6]	- P/E μεγαλύτερο του 100
[7]	- Τελευταία εικόνα του Βιβλίου Εντολών πριν το τέλος της συνεδρίασης
[8]	- Στην Αξία Συναλλαγών των Μετοχών περιλαμβάνονται όλοι οι τύποι Πακέτων
4750	- Μεταφορά στην Κατηγορία Επιτήρησης από 8/4/2011.
4865	- Αναστολή διαπραγμάτευσης από 2/4/2012.
4887	- Μεταφορά στην Κατηγορία Επιτήρησης από 10/4/2012.
4912	- Μεταφορά στην κατηγορία Επιτήρησης από 31/7/2012.
4914	- Αναστολή διαπραγμάτευσης από 31/8/2012.
4918	- Αναστολή διαπραγμάτευσης από 31/8/2012.
4955	- Μεταφορά στην Επιτήρηση από 5/4/2013.
4956	- Μεταφορά στην Επιτήρηση από 5/4/2013.
4957	- Μεταφορά στην Επιτήρηση από 5/4/2013.
4958	- Μεταφορά στην Επιτήρηση από 5/4/2013.
4959	- Μεταφορά στην Επιτήρηση από 5/4/2013.
5080	- Μεταφορά στην κατηγορία Επιτήρησης από 05/12/2014.
5093	- Μεταφορά στην Κατηγορία Επιτήρησης από 8/4/2015.
5095	- Μεταφορά στην Επιτήρηση από 09/04/2015.
5101	- Αναστολή διαπραγμάτευσης από 1/9/2015.
5110	- Αναστολή διαπραγμάτευσης από 08/03/2016.
5112	- Μεταφορά στην Κατηγορία Επιτήρησης από 15/04/2016.
5115	- Μεταφορά στην Κατηγορία Επιτήρησης από 15/04/2016.
5123	- Μεταφορά στην Κατηγορία Επιτήρησης από 01/04/2016.
5130	- Αναστολή διαπραγμάτευσης από 18/04/2017.
5136	- Αναστολή διαπραγμάτευσης από 02/05/2017.
5141	- Μεταφορά στην Κατηγορία Επιτήρησης από 10/05/2017.
5153	- Αναστολή διαπραγμάτευσης από 03/10/2017.
5154	- Αναστολή διαπραγμάτευσης από 03/10/2017.
5156	- Μεταφορά στην κατηγορία Επιτήρησης από 11/12/2017.
5160	- Μεταφορά στην Κατηγορία Επιτήρησης από 15/04/2016.
5161	- Μεταφορά στην κατηγορία Επιτήρησης από τις 25/11/2011.
5162	- Μεταφορά στην Κατηγορία Επιτήρησης από 21/12/2009.
5165	- Μεταφορά στην Κατηγορία Επιτήρησης από 15/02/2018.
5171	- Αναστολή διαπραγμάτευσης από 30/04/2018.
5172	- Αναστολή διαπραγμάτευσης από 30/04/2018.
5174	- Αναστολή διαπραγμάτευσης από 02/05/2018.
5178	- Μεταφορά στην Κατηγορία Επιτήρησης από 11/05/2018.
5179	- Αναστολή διαπραγμάτευσης από 25/05/2018.
5190	- Μεταφορά στην Κατηγορία Επιτήρησης από 01/10/2018.
5191	- Αναστολή διαπραγμάτευσης από 02/10/2018.
5192	- Αναστολή διαπραγμάτευσης από 02/10/2018.
5193	- Μεταφορά στην κατηγορία Επιτήρησης από 25/10/2018.
5194	- Μεταφορά στην κατηγορία Επιτήρησης από 25/10/2018.
5195	- Μεταφορά στην κατηγορία Επιτήρησης από 25/10/2018.
5197	- Μεταφορά στην κατηγορία Επιτήρησης από 07/11/2018.
5205	- Αναστολή διαπραγμάτευσης από 02/05/2019.

Σημειώσεις Χρεογράφων

Κωδικός	Κείμενο σημείωσης
5206	- Αναστολή διαπραγμάτευσης από 02/05/2019.
5207	- Μεταφορά στην Επιτήρηση από 13/05/2019.
5216	- Αναστολή διαπραγμάτευσης από 01/10/2019.
5217	- Αναστολή διαπραγμάτευσης από 01/10/2019.
5228	- Σε εξέλιξη ΑΜΚ με καταβολή μετρητών έως και 06/03/2020. Περίοδος άσκησης δικαιώματος: 26/02/2020 - 11/03/2020.

Στοιχεία Συναλλαγών Πακέτων

Χρεόγραφο	Όγκος πακέτου	Τιμή πακέτου	Αξία πακέτου	Ώρα έγκρισης	Σημείωση
ΑΥΤΟHELLAS (ΚΟ)	46,500	6.50	302,250.00	10:40:31	20
ΟΤΕ (ΚΟ)	612,619	13.11	8,028,372.00	14:08:51	20
ΤΙΤΑΝ CEMENT (ΚΑ)	56,608	13.75	778,360.00	14:21:11	20
ΟΠΑΠ (ΚΟ)	78,960	10.20	804,997.20	14:27:11	20
ΟΤΕ (ΚΟ)	82,736	12.97	1,073,085.92	15:03:13	20
ΜΟΤΟΡ ΟΪΛ (ΚΟ)	69,000	16.15	1,114,350.00	15:51:52	20
ΟΤΕ (ΚΟ)	115,000	12.85	1,477,750.00	16:12:41	20
LAMDA DEVELOPMENT(ΚΟ)	12,500	7.42	92,735.00	16:24:16	14
ΠΕΙΡΑΙΩΣ ΤΡΑΠΕΖΑ (ΚΟ)	11,000	2.27	24,915.00	16:46:22	18
ΠΕΙΡΑΙΩΣ ΤΡΑΠΕΖΑ (ΚΟ)	265,000	2.29	606,320.00	16:53:44	18
ALPHA BANK (ΚΟ)	1,000,000	1.41	1,410,000.00	16:55:07	20
ΠΕΙΡΑΙΩΣ ΤΡΑΠΕΖΑ (ΚΟ)	10,000	2.29	22,940.00	16:56:34	18
ΠΕΙΡΑΙΩΣ ΤΡΑΠΕΖΑ (ΚΟ)	5,689	2.30	13,101.77	16:58:00	18
ΜΥΤΙΛΗΝΑΙΟΣ (ΚΟ)	45,000	7.35	330,925.50	17:01:49	20
ΟΤΕ (ΚΟ)	1,030,774	12.95	13,351,615.62	17:14:11	20
ΟΠΑΠ (ΚΟ)	40,000	10.07	402,800.00	17:19:59	20

Σημειώσεις πακέτων

- 9 - Μέθοδος 6-1 / Ειδική Χρέωση
- 10 - Μέθοδος 6-1 / Ειδική Χρέωση, Αυθημερόν Διακανονισμός
- 14 - Μέθοδος 6-3 / Πακέτο Αποκατάστασης, Ατελής αγορά και Πώληση
- 18 - Μέθοδος 6-2 / SPOT 1
- 19 - Μέθοδος 6-2 / SPOT 2
- 20 - Μέθοδος 6-1 και Μέθοδος 6-1 Αυθημερόν Διακανονισμός
- 21 - Άλλη Προσυμφωνημένη

Στοιχεία Συναλλαγών Δικαιωμάτων

Ημερ. αποκοπής	Έναρξη εξάσκησης	Λήξη εξάσκησης	Λήξη διαπραγμάτευσης	Δικαιώματα	Κατωτ Τιμή	Ανωτ Τιμή	Τιμή κλεισ.	Τελευταία ζήτηση	Τελευταία προσφορά	Όγκος	Πράξεις	Αξία Συναλλαγών
21/02/2020	26/02/2020	11/03/2020	06/03/2020	ΕΠΙΧΕΙΡΗΣΕΙΣ ΗΧΟΥ ΚΑΙ ΕΙΚΟΝΟΣ Α.	---	---	0.001	---	---	---	---	---

Στοιχεία Συναλλαγών Εκποιήσεων

Χρεόγραφα	Τύπος Χρεογράφου	Όγκος Συναλλαγών	Αριθμός Πράξεων	Αξία Συναλλαγών	Σημείωση
-----------	------------------	------------------	-----------------	-----------------	----------

Δεν πραγματοποιήθηκαν Εκποιήσεις Μετοχών.

Σημειώσεις Εκποιήσεων

- 1 - Κανονική Εκποίηση.
- 2 - Εκποίηση Ενσώματων Ονομαστικών Μετοχών.
- 3 - Εκποίηση Αδιάθετων Κλασματικών Υπολοίπων.

Στοιχεία Συναλλαγών Εκποιήσεων Ενσώματων Ονομαστικών Μετοχών

Χρεόγραφα	Ημερ/νία έναρξης	Ημερ/νία λήξης	Αρχικό πλήθος	Διαθέσιμο πλήθος	Ημερομηνία	Μέση τιμή (ημέρας)	Μέση τιμή (περιόδου)	Αριθμός Πράξεων	Όγκος Συναλλαγών	Αξία Συναλλαγών
-----------	------------------	----------------	---------------	------------------	------------	--------------------	----------------------	-----------------	------------------	-----------------

Δεν πραγματοποιήθηκαν Εκποιήσεις Ενσώματων Ονομαστικών Μετοχών.

Σημειώσεις Εκποιήσεων

Σύμφωνα με την Απόφαση 1/380/04.05.2006 της Επιτροπής Κεφαλαιαγοράς εκποιούνται μέσω του Χρηματιστηρίου Αθηνών με επιμέλεια της εκδότριας εταιρείας, οι ενσώματες ονομαστικές μετοχές που δεν έχουν κατατεθεί στην εκδότρια προς απούλοποίηση. Η εκποίηση διενεργείται σύμφωνα με τον τρόπο που ορίζεται στο άρθρο 99Α του Κανονισμού του Χρηματιστηρίου Αθηνών.

Στοιχεία Ενεργητικού Διαπραγματεύσιμων Αμοιβαίων Κεφαλαίων (Δ.Α.Κ.)

	Ημερομηνία συναλλαγών	Δημιουργία / Εξαγορά	Αριθ. Μερ. (T-1)	Νέα Μερ. (T-1)	Εξαγορασθ. Μερ. (T-1)	Μεριδία (T) [1]	Αξία Ενεργητικού [2]	Καθαρή Τιμή	Μέρισμ α/Μερίδι	Ημερ. Αποκοπής
ALPHA ETF FTSE Athex Large Cap	03/03/2020	5,000	812,382	---	---	812,382	15,336,520.00	18.8785	0.43	30/06/2018

Σημειώσεις Δ.Α.Κ.

[1] - Αριθμ. μεριδίων (T) = Αριθμ. μεριδίων (T-1) + Νεοεκδιθέντα μερίδια (T-1) - Εξαγορασθέντα μερίδια (T-1)

[2] - Περιλαμβάνονται και τα μερίδια που δημιουργήθηκαν / εξαγοράσθηκαν την ημέρα T-1.

Περιγραφή	Στοιχεία
Όνομασία Δ.Α.Κ.	ALPHA ETF FTSE Athex Large Cap
Σύμβολο Δ.Α.Κ. (GR)	ΑΔΑΚ
Σύμβολο Δ.Α.Κ. (EN)	AETF
ISIN Δ.Α.Κ.	GRF000153004
Κατηγορία Διαπραγμάτευσης	Διαπραγματεύσιμα Αμοιβαία Κεφάλαια (Δ.Α.Κ.)
Τύπος Δ.Α.Κ.	Μετοχών
Τρόπος διαχείρισης	Παθητικός
Επενδυτική Στρατηγική	Σκοπός της επενδυτικής πολιτικής του Αμοιβαίου Κεφαλαίου είναι η αναπαραγωγή της απόδοσης του Δείκτη FTSE/X.A. Large Cap του Χρηματιστηρίου Αθηνών σε όρους Ευρώ, ακολουθώντας πλήρως και πανομοιότυπως τη σύνθεση του υποκείμενου Δείκτη.
Εκδότης	ΑΛΦΑ ASSET MANAGEMENT Α.Ε.Δ.Α.Κ.
Εταιρεία Διαχείρισης	ΑΛΦΑ ASSET MANAGEMENT Α.Ε.Δ.Α.Κ.
Ειδικοί Διαπραγματευτές	ΑΛΦΑ FINANCE Α.Χ.Ε.Π.Ε.Υ. , ΕΘΝΙΚΗ ΧΡΗΜΑΤΙΣΤΗΡΙΑΚΗ Α.Χ.Ε.Π.Ε.Υ.
Θεματοφύλακας	ΑΛΦΑ ΤΡΑΠΕΖΑ Α.Ε.
Σύμβολο Δείκτη (GR)	FTSE
Σύμβολο Δείκτη (EN)	FTSE
Όνομασία Δείκτη	FTSE/X.A. Large Cap
ISIN Δείκτη	GRI99201A006
Κλάσμα Δείκτη [1]	1/100
Αρχική Τιμή Μεριδίου	21.76
Συνολικός Αριθμός Μεριδίων [2]	812,382
Ημερομηνία πρώτης Έκδοσης	14/01/2008
Ημερομηνία έναρξης Διαπραγμάτευσης	24/01/2008
Νόμισμα Διαπραγμάτευσης	ΕΥΡΩ
Νόμισμα Ενεργητικού	ΕΥΡΩ
Αρχική Αξία Ενεργητικού [3]	3,000,000.00
Αριθμ. Μεριδίων για Δημιουργία-Εξαγορά [4]	5,000
Αμοιβή Διαχείρισης	0.375

Σημειώσεις Δ.Α.Κ.

[1] - Το κλάσμα της τιμής του δείκτη που αποτελεί η τιμή της πρώτης έκδοσης

[2] - Ο αριθμός μεριδίων που διαπραγματεύθηκαν στο Χρηματιστήριο την ημέρα T

[3] - Η αξία του ενεργητικού κατά την έκδοση

[4] - Ο αριθμός μεριδίων που απαιτείται κατά τη διαδικασία δημιουργίας εξαγοράς

ΑΝΑΚΟΙΝΩΣΕΙΣ

ΓΝΩΣΤΟΠΟΙΗΣΕΙΣ ΕΤΑΙΡΕΙΩΝ

RSS Feed: DOLAnnouncements
Posted on: Παρασκευή, 28 Φεβρουαρίου 2020 5:52 μμ
Author: ΓΕΚ ΤΕΡΝΑ Α.Ε.
Subject: Ανακοίνωση Αποφάσεων του Διοικητικού Συμβουλίου της ΓΕΚ ΤΕΡΝΑ Α.Ε.

Full article link: http://dev-www1.helex.gr:8080/el/web/guest/companies-announcements-full-content/-/asset_publisher/bMe2sOcNyQuy/content/id/5363919

Το Διοικητικό Συμβούλιο της ΓΕΚ ΤΕΡΝΑ Α.Ε. (η «**Εταιρεία**») κατά τη συνεδρίασή του που πραγματοποιήθηκε στις 26.02.2020 αποφάσισε, μεταξύ άλλων, την έκδοση κοινού ομολογιακού δανείου ποσού έως Ευρώ πεντακοσίων εκατομμυρίων (€500.000.000) (το «**Ομολογιακό Δάνειο**») και τη διάθεση του μέσω δημόσιας προσφοράς στο επενδυτικό κοινό. Οι ειδικότεροι όροι Ομολογιακού Δανείου και της δημόσιας προσφοράς θα περιληφθούν στο Πρόγραμμα Κοινού Ομολογιακού Δανείου και στο Ενημερωτικό Δελτίο που θα εγκριθεί από την Επιτροπή Κεφαλαιαγοράς και θα τεθούν στη διάθεση του επενδυτικού κοινού.

Μέσω της ανωτέρω έκδοσης η Εταιρεία επιδιώκει να χρηματοδοτήσει την περαιτέρω ανάπτυξη του Ομίλου της μέσω υφιστάμενων ή/και νέων επενδύσεων.

Το χρονοδιάγραμμα της έκδοσης του Ομολογιακού Δανείου και της δημόσιας προσφοράς των ομολογιών του στο επενδυτικό κοινό θα διαμορφωθεί το προσεχές διάστημα, κατόπιν λήψης των εκ του νόμου απαιτούμενων εγκρίσεων και αναλόγως των συνθηκών που επικρατούν στις χρηματαγορές.

Προϋπόθεση της έκδοσης του Ομολογιακού Δανείου είναι, μεταξύ άλλων, η τροποποίηση ορισμένων όρων του από 22.03.2018 Προγράμματος Έκδοσης Κοινού Ομολογιακού Δανείου έως €120.000.000 και Σύμβασης Ορισμού Εκπροσώπου των Ομολογιούχων, δυνάμει του οποίου η Εταιρεία εξέδωσε ομολογιακό δάνειο στις 04.04.2018, οι ομολογίες του οποίου είναι διαπραγματεύσιμες στην κατηγορία Τίτλων Σταθερού Εισοδήματος της Ρυθμιζόμενης Αγορά του Χρηματιστηρίου Αθηνών. Προς το σκοπό αυτό, το Διοικητικό Συμβούλιο της Εταιρείας θα συγκαλέσει Συνέλευση των Ομολογιούχων του ανωτέρω κοινού ομολογιακού δανείου.

Η Εταιρεία θα ενημερώσει το επενδυτικό κοινό με επόμενες ανακοινώσεις της.

RSS Feed: DOLAnnouncements
Posted on: Παρασκευή, 28 Φεβρουαρίου 2020 5:59 μμ
Author: LAMDA DEVELOPMENT A.E.
Subject: Ανακοίνωση ρυθμιζόμενης πληροφορίας Ν.3556/2007

Full article link: http://dev-www1.helex.gr:8080/el/web/guest/companies-announcements-full-content/-/asset_publisher/bMe2sOcNyQuy/content/id/5363976

Η εταιρεία LAMDA Development S.A. (η Εταιρεία) ανακοινώνει, σύμφωνα με τις διατάξεις του Ν.3556/2007 και του άρθρου 19 του Κανονισμού (ΕΕ) αριθ. 596/2014 και μετά από σχετική γνωστοποίηση που έλαβε, ότι ο κ. Οδυσσεάς Αθανασίου, Διευθύνων Σύμβουλος της Εταιρείας,

- Στις 25 Φεβρουαρίου 2020 προέβη σε αγορά 30.000 κοινών ονομαστικών μετοχών της Εταιρείας, με μέση τιμή κτήσης 7,465391 ευρώ και συνολική αξία 223.961,73 ευρώ.
- Στις 26 Φεβρουαρίου 2020 προέβη σε αγορά 70.000 κοινών ονομαστικών μετοχών της Εταιρείας, με μέση τιμή κτήσης 7,320529 ευρώ και συνολική αξία 512.437,03 ευρώ.

RSS Feed: DOLAnnouncements
Posted on: Παρασκευή, 28 Φεβρουαρίου 2020 6:01 μμ
Author: LAMDA DEVELOPMENT A.E.
Subject: Ανακοίνωση ρυθμιζόμενης πληροφορίας Ν.3556/2007

Full article link: http://dev-www1.helex.gr:8080/el/web/guest/companies-announcements-full-content/-/asset_publisher/bMe2sOcNyQuy/content/id/5363993

Η εταιρεία με την επωνυμία «LAMDA Development – Ανώνυμη Εταιρεία Συμμετοχών και Αξιοποίησης Ακινήτων» (η Εταιρεία) ανακοινώνει, σύμφωνα με τις διατάξεις του Ν.3556/2007 και του άρθρου 19 του Κανονισμού (ΕΕ) αριθ. 596/2014 και μετά από σχετική γνωστοποίηση που έλαβε, ότι η εταιρεία με την επωνυμία «ΦΑΣΜΑ ΕΝΕΡΓΕΙΑΚΗ ΕΠΕ», προέβη στις 27 Φεβρουαρίου 2020 σε αγορά 4.155 κοινών ονομαστικών μετοχών της Εταιρείας, με μέση τιμή αγοράς 7,215 ευρώ και συνολική αξία 29.980,84 ευρώ.

Σημειώνεται ότι η ΦΑΣΜΑ ΕΝΕΡΓΕΙΑΚΗ ΕΠΕ είναι κατά την έννοια του άρθρου 3, παρ. 1 (26) του Κανονισμού (ΕΕ) 596/2014, νομικό πρόσωπο που έχει στενό δεσμό με την κα Μελίνα Σωτηρία Παΐζη, New Malls & Ventures Director της Εταιρείας.

RSS Feed: DOLAnnouncements
Posted on: Παρασκευή, 28 Φεβρουαρίου 2020 6:09 μμ
Author: QUEST ΣΥΜΜΕΤΟΧΩΝ Α.Ε.
Subject: Απόφαση του Διοικητικού Συμβουλίου της Quest Συμμετοχών Α.Ε. στο πλαίσιο προγράμματος αγοράς ιδίων μετοχών

Full article link: http://dev-www1.helex.gr:8080/el/web/guest/companies-announcements-full-content/-/asset_publisher/bMe2sOcNyQuy/content/id/5363959

Το Διοικητικό Συμβούλιο της Quest Συμμετοχών Α.Ε. την 28.02.2020, σε εφαρμογή της από 14.06.2018 απόφασης της Τακτικής Γενικής Συνέλευσης των Μετόχων, με την οποία εγκρίθηκε η αγορά ιδίων μετοχών, σύμφωνα με το άρθρο 16 του κ.ν.2190/20, αποφάσισε τα εξής:

Η εταιρεία, στο χρονικό διάστημα μεταξύ 28.02.2020 και έως την επόμενη Τακτική Γενική Συνέλευση θα προβεί σε αγορά μέχρι ενός εκατομμυρίου (1.000.000) ιδίων μετοχών, με κατώτατη τιμή αγοράς ένα ευρώ (ευρώ 1) και ανώτατη δέκα ευρώ (ευρώ 10) ανά μετοχή.

RSS Feed: DOLAnnouncements
Posted on: Παρασκευή, 28 Φεβρουαρίου 2020 6:10 μμ
Author: INTRAKOM A.E.
Subject: ΑΝΑΚΟΙΝΩΣΗ ΑΓΟΡΑΣ ΙΔΙΩΝ ΜΕΤΟΧΩΝ

Full article link: http://dev-www1.helex.gr:8080/el/web/guest/companies-announcements-full-content/-/asset_publisher/bMe2sOcNyQuy/content/id/5363969

Παιανία, 28 Φεβρουαρίου 2020 - Η Ανώνυμη Εταιρεία με την επωνυμία «INTRAKOM ΑΝΩΝΥΜΗ ΕΤΑΙΡΕΙΑ ΣΥΜΜΕΤΟΧΩΝ» (δ.τ. «INTRACOM HOLDINGS») ανακοινώνει ότι σύμφωνα με την απόφαση της από 29.06.2018 Τακτικής Γενικής Συνέλευσης των μετόχων της, σε εφαρμογή του άρθρου 49 του Ν. 4548/2018, προέβη σήμερα (28.02.2020), μέσω του μέλους του Χ.Α. ΛΕΩΝ ΔΕΠΟΛΑΣ ΧΡΗΜΑΤΙΣΤΗΡΙΑΚΗ Α.Ε.Π.Ε.Υ, σε αγορά 13.000 ιδίων μετοχών με μέση τιμή κτήσης € 0,5466, ανά μετοχή και συνολική αξία συναλλαγής € 7.105,80.

Κατόπιν της ως άνω αγοράς, η Εταιρεία κατέχει συνολικά 545.848 ίδιες μετοχές (ποσοστό 0,72% επί του μετοχικού της κεφαλαίου).

Η παρούσα Ανακοίνωση εκδίδεται σύμφωνα με τον Κανονισμό (ΕΕ) αριθ. 596/2014 του Ευρωπαϊκού Κοινοβουλίου και του Συμβουλίου της 16^{ης} Απριλίου 2014 και τον κατ' εξουσιοδότηση Κανονισμό (ΕΕ) 2016/1052 της Επιτροπής της 8ης Μαρτίου 2016.

RSS Feed: DOLAnnouncements
Posted on: Παρασκευή, 28 Φεβρουαρίου 2020 6:19 μμ
Author: ALPHA TRUST Α.Ε.Δ.Α.Κ.Ο.Ε.Ε.
Subject: ΑΝΑΚΟΙΝΩΣΗ ΠΕΡΙ ΣΧΟΛΙΑΣΜΟΥ ΟΙΚΟΝΟΜΙΚΩΝ
ΚΑΤΑΣΤΑΣΕΩΝ/ ΕΚΘΕΣΕΩΝ

Full article link: http://dev-www1.helex.gr:8080/el/web/guest/companies-announcements-full-content/-/asset_publisher/bMe2sOcNyQuy/content/id/5363986

ΔΕΛΤΙΟ

ΤΥΠΟΥ

Η ALPHA TRUST ΑΝΩΝΥΜΗ ΕΤΑΙΡΕΙΑ ΔΙΑΧΕΙΡΙΣΗΣ ΑΜΟΙΒΑΙΩΝ ΚΕΦΑΛΑΙΩΝ ΚΑΙ ΟΡΓΑΝΙΣΜΩΝ ΕΝΑΛΛΑΚΤΙΚΩΝ ΕΠΕΝΔΥΣΕΩΝ δημοσίευσε τα οικονομικά της αποτελέσματα για την χρήση 2019 με βάση τα Διεθνή Πρότυπα Χρηματοοικονομικής Αναφοράς.

Σε € 1.640 χιλ. ανήλθαν τα καθαρά κέρδη μετά από φόρους του ομίλου ALPHA TRUST για την χρήση 2019 έναντι κερδών € 962 χιλ. της περσινής χρήσης, αυξημένα κατά 70,47%.

Τα κέρδη προ φόρων, χρηματοδοτικών και επενδυτικών αποτελεσμάτων ανήλθαν σε € 2.571 χιλ. έναντι € 1.249 χιλ. της περσινής χρήσης, παρουσιάζοντας αύξηση 105,84%.

Ειδικότερα, η πορεία των βασικών μεγεθών του Ομίλου κατά το 2019 σε σχέση με την περσινή χρήση ήταν η ακόλουθη:

- Ο κύκλος εργασιών του ομίλου ανήλθε σε € 8.067 χιλ. έναντι € 6.518 χιλ. κατά το 2018, (αύξηση 23,7%).
 - ο Τα ίδια κεφάλαια του ομίλου ανήλθαν σε € 6.468 χιλ. έναντι € 4.984 χιλ. της περσινής χρήσης (αύξηση 29,7%).
 - ο Το Ενεργητικό ανήλθε σε € 10.370 χιλ. έναντι € 8.367 χιλ. της περσινής χρήσης (αύξηση 23,93%)

Η πορεία της Εταιρείας κατά το 2019 σε σχέση με την περσινή χρήση ήταν η ακόλουθη:

- Κύκλος εργασιών € 7.680 χιλ. έναντι € 6.176 χιλ. κατά το 2018 (αύξηση 24,35%).
- Ίδια Κεφάλαια € 7.042 χιλ. έναντι € 4.806 χιλ. κατά το 2018 (αύξηση 46,52%).
- Ενεργητικό € 10.006 χιλ. έναντι € 6.955 χιλ. κατά το 2018 (αύξηση 43,86%).

Τα Κέρδη ανά μετοχή του Ομίλου ανήλθαν σε € 2,2028 έναντι € 1,3443 της περσινής χρήσης (αύξηση 63,86%), ενώ της Εταιρείας σε € 3,0856 έναντι € 0,9758 της περσινής χρήσης (αύξηση 216,61%).

Περισσότερες πληροφορίες μπορούν να αναζητηθούν στις Οικονομικές Καταστάσεις της Εταιρείας και του Ομίλου ALPHA TRUST που έχουν αναρτηθεί στην ιστοσελίδα της.

Το Διοικητικό Συμβούλιο προτίθεται να προτείνει διανομή μερίσματος που θα αποφασισθεί από την Τακτική Γενική Συνέλευση της Εταιρείας.

Κηφισιά, 28 Φεβρουαρίου 2020

RSS Feed: DOLAnnouncements
Posted on: Παρασκευή, 28 Φεβρουαρίου 2020 6:24 μμ
Author: EUROMEDICA Α.Ε.
Subject: ΠΡΟΣΚΛΗΣΗ ΣΕ ΕΚΤΑΚΤΗ ΓΕΝΙΚΗ ΣΥΝΕΛΕΥΣΗ ΤΩΝ ΜΕΤΟΧΩΝ
ΤΗΣ ΕΤΑΙΡΙΑΣ (Ορθή Επανάληψη)

Full article link: http://dev-www1.helex.gr:8080/el/web/guest/companies-announcements-full-content/-/asset_publisher/bMe2sOcNyQuy/content/id/5364008

Δείτε την πρόσκληση.

[Πρόσκληση](#)

RSS Feed: DOLAnnouncements
Posted on: Παρασκευή, 28 Φεβρουαρίου 2020 6:25 μμ
Author: LAVIPHARM A.E.
Subject: ΑΝΑΚΟΙΝΩΣΗ ΡΥΘΜΙΖΟΜΕΝΗΣ ΠΛΗΡΟΦΟΡΙΑΣ ΤΟΥ Ν. 3556/2007: Γνωστοποίηση συναλλαγών

Full article link: http://dev-www1.helex.gr:8080/el/web/guest/companies-announcements-full-content/-/asset_publisher/bMe2sOcNyQuy/content/id/5364022

Παιανία, 28 Φεβρουαρίου 2020 - Η Lavipharm A.E., κατ' εφαρμογή του άρθρου 19 του Κανονισμού 596/2014 του Ευρωπαϊκού Κοινοβουλίου και του Συμβουλίου της 16/04/2014, γνωστοποιεί στο επενδυτικό κοινό ότι η T&A Holdings (Luxembourg) sarl, εταιρεία συμφερόντων του Εκτελεστικού Προέδρου της Lavipharm A.E., κ. Αθανάσιου Λαβίδα του Τηλέμαχου, πραγματοποίησε τις ακόλουθες αγορές κοινών ονομαστικών μετοχών εκδόσεως Lavipharm A.E.: στις 24/2/2020, 113.800 μετοχές, αξίας Ευρώ 31.864, στις 25/2/2020, 50.000 μετοχές, αξίας Ευρώ 14.000, στις 26/2/2020, 135.000 μετοχές, αξίας Ευρώ 36.450 και στις 28/2/2020 26.149 μετοχές, αξίας Ευρώ 5.752,78.

RSS Feed: DOLAnnouncements
Posted on: Παρασκευή, 28 Φεβρουαρίου 2020 6:48 μμ
Author: ALPHA TRUST ΑΝΔΡΟΜΕΔΑ Α.Ε.Ε.Χ.
Subject: ΔΕΛΤΙΟ ΤΥΠΟΥ - ΑΠΟΤΕΛΕΣΜΑΤΑ ΧΡΗΣΗΣ 2019

Full article link: http://dev-www1.helex.gr:8080/el/web/guest/companies-announcements-full-content/-/asset_publisher/bMe2sOcNyQuy/content/id/5364067

ΔΕΛΤΙΟ ΤΥΠΟΥ

ΑΠΟΤΕΛΕΣΜΑΤΑ 2019

Καθαρά κέρδη €2,38 εκατ. παρουσίασε η ALPHA TRUST-ΑΝΔΡΟΜΕΔΑ Α.Ε.Ε.Χ. για τη χρήση που έληξε την 31^η Δεκεμβρίου 2019, με βάση τα Διεθνή Πρότυπα Χρηματοοικονομικής Αναφοράς (Δ.Π.Χ.Α.)

Τα βασικά μεγέθη της Εταιρίας για τη χρήση 2019 παρουσιάζονται ακολούθως:

Τα **ακαθάριστα έσοδα** της Εταιρίας, ανήλθαν σε €4,00 **εκατ.**, έναντι €436 χιλ. της αντίστοιχης περσινής περιόδου. Τα ακαθάριστα έσοδα προέρχονται κυρίως από κέρδη από αποτίμηση χρεογράφων σε εύλογες αξίες με βάση τα Δ.Π.Χ.Α. και κέρδη από αγοραπωλησίες.

Τα **κέρδη προ φόρων** ανήλθαν σε €2,43 **εκατ.** έναντι ζημιών €110 χιλ. της αντίστοιχης περσινής περιόδου.

Τα **κέρδη μετά από φόρους** ανήλθαν σε €2,38 **εκατ.** έναντι ζημιών €195 χιλ. της αντίστοιχης περσινής περιόδου.

Τα **ταμειακά διαθέσιμα** και ισοδύναμα της Εταιρίας την 31η Δεκεμβρίου 2019, ανέρχονταν συνολικά σε €1,56 **εκατ.**

Το χαρτοφυλάκιο της Εταιρίας σημείωσε **άνοδο κατά 24,36%** τη χρήση 2019, με την

εσωτερική αξία του χαρτοφυλακίου (N.A.V.) να ανέρχεται σε €12,42 εκατ. ή €30,95 ανά μετοχή στις 31/12/2019.

Στο τέλος του χρήσης 2019, το χαρτοφυλάκιο της Εταιρίας ήταν επενδυμένο στο σύνολό του στην Ελλάδα, με ποσοστό 94,81% σε εισηγμένες μετοχές στο Χ.Α. και κατά 1,80% σε ομόλογα.

Οι πέντε μεγαλύτερες μετοχικές συμμετοχές της Εταιρίας, κατά τη λήξη του εξαμήνου, ήταν στις εταιρίες: QUEST ΣΥΜΜΕΤΟΧΩΝ Α.Ε., ΤΙΤΑΝ Α.Ε, ΠΛΑΣΤΙΚΑ ΘΡΑΚΗΣ Α.Β.Ε.Ε, ΟΡΓΑΝΙΣΜΟΣ ΠΡΟΓΝΩΣΤΙΚΩΝ ΑΓΩΝΩΝ ΠΟΔΟΣΦΑΙΡΟΥ Α.Ε. και ΕΛΒΕ ΑΝΩΝΥΜΗ ΒΙΟΜΗΧΑΝΙΚΗ ΕΜΠΟΡΙΚΗ ΕΤΑΙΡΙΑ.

Την επιστροφή κεφαλαίου συνολικού ποσού €300.852 ήτοι €0,75 ανά μετοχή ενέκρινε η Τακτική Γενική Συνέλευση των μετόχων της 5 Ιουνίου 2019. Στη συνέχεια, η Έκτακτη Γενική Συνέλευση της 18/11/2019 ενέκρινε επιπλέον επιστροφή κεφαλαίου συνολικού ποσού €300.852 ήτοι €0,75 ανά μετοχή.

Η μετοχή της ALPHA TRUST-ΑΝΔΡΟΜΕΔΑ Α.Ε.Ε.Χ., με τιμή κλεισίματος € 23,20 στις 27/02/2020, διαπραγματεύεται στο Χρηματιστήριο Αθηνών με έκπτωση (discount) - 13,29%.

Τα βασικά χρηματοοικονομικά μεγέθη της Εταιρίας και οι βασικοί δείκτες περιλαμβάνονται στους ακόλουθους πίνακες:

Αποτελέσματα χρήσης (ποσά σε χιλ.)	1/1- 31/12/2019	1/1- 31/12/2018
Ακαθάριστα έσοδα διαχείρισης χαρτοφυλακίου	€ 3.999	€ 436
Μικτά κέρδη	€ 2.708	€ 157
Κέρδη/Ζημίες προ φόρων (ΕΒΤ)	€ 2.431	€ -110
Κέρδη/Ζημίες μετά από φόρους (Net profit after tax)	€ 2.379	€ -195
Βασικοί Δείκτες	31/12/2019	31/12/2018
Εσωτερική Λογιστική Αξία (N.A.V.)	€ 12.416 χιλ.	€ 10.662 χιλ.

Εσωτερική Λογιστική Αξία (Ν.Α.Υ. ανά μετοχή)	€ 30,95	€ 25,53
Κεφάλαια υπό Διαχείριση (ΑυΜ)	€ 13.610 χιλ.	€ 10.844 χιλ.

Επισημαίνεται ότι στον υπολογισμό της Εσωτερικής Αξίας 31/12/2019 δεν συμπεριλαμβάνεται η επιστροφή κεφαλαίου αξίας € 300.852 ή € 0,75 ανά μετοχή και αντίστοιχα για την 31/12/2018 η καταβολή μερίσματος € 300.852 ή € 0,75 ανά μετοχή.

Η ALPHA TRUST-ΑΝΔΡΟΜΕΔΑ Α.Ε.Ε.Χ. η μοναδική πλέον εταιρία Επενδύσεων Χαρτοφυλακίου στο Χ.Α., παραμένει σταθερά προσηλωμένη στην επενδυτική της στρατηγική η οποία βασίζεται στην παρακολούθηση θεμελιωδών μεγεθών των εταιριών και συνεχίζει να αποτελεί το κατάλληλο επενδυτικό μέσο για τη μακροπρόθεσμη δημιουργία υπεραξίας στον μέτοχο .

Κηφισιά, 28 Φεβρουαρίου 2020

RSS Feed: DOLAnnouncements
Posted on: Τρίτη, 3 Μαρτίου 2020 9:15 πμ
Author: ΓΕΚ ΤΕΡΝΑ Α.Ε.
Subject: ΑΓΟΡΑ ΙΔΙΩΝ ΜΕΤΟΧΩΝ

Full article link: http://dev-www1.helex.gr:8080/el/web/guest/companies-announcements-full-content/-/asset_publisher/bMe2sOcNyQuy/content/id/5365845

Η ΓΕΚ ΤΕΡΝΑ Α.Ε., κατ' εφαρμογή του Κανονισμού (ΕΕ) 596/2014 του Ευρωπαϊκού Κοινοβουλίου και του κατ' εξουσιοδότηση Κανονισμού (ΕΕ) 2016/1052 της Επιτροπής, γνωστοποιεί στο Επενδυτικό Κοινό ότι, σύμφωνα με το άρθρο 49 του Ν 4548/2018 όπως τροποποιήθηκε και ισχύει και σε εκτέλεση της από 27/6/2018 απόφασης της Τακτικής Γενικής Συνέλευσης των Μετόχων της Εταιρείας και της από 27/6/2018 απόφασης του Δ.Σ., προέβη την 28/2/2020, μέσω του μέλους του Χ.Α. ΒΕΤΑ ΑΧΕΠΕΥ, σε αγορά 31.700 ιδίων μετοχών με μέση τιμή κτήσης 6,3035 ευρώ ανά μετοχή και συνολική αξία συναλλαγής 199.822,00 ευρώ.

RSS Feed: DOLAnnouncements
Posted on: Τρίτη, 3 Μαρτίου 2020 9:19 πμ
Author: COCA-COLA HBC A.G.
Subject: Issue of equity and total voting rights

Full article link: http://dev-www1.helex.gr:8080/el/web/guest/companies-announcements-full-content/-/asset_publisher/bMe2sOcNyQuy/content/id/5365879

Coca-Cola HBC AG

Issue of equity and total voting rights

Zug, Switzerland – 2 March 2020 – Coca-Cola HBC AG ("Coca-Cola HBC") today announces in respect of the month ended 28 February 2020, the issue of 211,943 shares of CHF 6.70 each fully paid ("Ordinary Shares"), following the exercise of options granted under Coca-Cola HBC's share option plan.

Such Ordinary Shares were also admitted to the Official List of the UK Listing Authority and to trading on the London Stock Exchange's main market for listed securities under Coca-Cola HBC's block listing facility. Following this issue, Coca-Cola HBC has the ability to admit a further 26,647,009 Ordinary Shares under its block listing facility.

As at 2 March 2020, Coca-Cola HBC's issued share capital consisted of 370,251,684 Ordinary Shares, of which 3,228,098 Ordinary shares are held by Coca-Cola HBC AG and 3,430,135 shares are held by its subsidiary, Coca-Cola HBC Services MEPE, in treasury. Accordingly, as at 2 March 2020, the total number of voting rights in Coca-Cola HBC is 363,593,451 for the purposes of the Disclosure Guidance and Transparency Rules of the Financial Conduct Authority ("DTRs").

Shareholders may use the above total voting rights figure as the denominator for the calculations by which they will determine if they are required to notify their interest in, or a change to their interest in, the share capital of Coca-Cola HBC under the DTRs.

This announcement is made in accordance with DTR 5.6.1.

Enquiries

Coca-Cola HBC Group

Joanna Kennedy Tel: +44 20 37 444 230

Investor Relations Director joanna.kennedy@cchellenic.com

Carla Fabiano Tel: +44 20 37 444 231

Investor Relations Manager carla.fabiano@cchellenic.com

David Hart Tel: [+41 41 726 0143](tel:+41417260143)

Group External Communication Director david.hart@cchellenic.com

About Coca-Cola HBC

Coca-Cola HBC is a leading bottler of The Coca-Cola Company with an annual revenue in excess of €7 billion. It has a broad geographic footprint with operations in 28 countries serving a population of more than 600 million people. Coca-Cola HBC offers a diverse range of primarily non-alcoholic ready-to-drink beverages in the sparkling, juice, water, sport, energy, plant based beverages and ready-to-drink tea and coffee categories. Coca-Cola HBC is committed to promoting sustainable development in order to create value for its business and for society. This includes providing products that meet the beverage needs of consumers, fostering an open and inclusive work environment, conducting its business in ways that protect and preserve the environment and contribute to the socio-economic development of the local communities. Coca-Cola HBC is ranked among the top sustainability performers in ESG benchmarks such as the Dow Jones Sustainability Indices, CDP, MSCI ESG and FTSE4Good, among others.

Coca-Cola HBC has a premium listing on the London Stock Exchange (LSE: CCH) and its shares are listed on the Athens Exchange (ATHEX: EEE). For more information, please visit <http://www.coca-colahellenic.com>.

RSS Feed: DOLAnnouncements
Posted on: Τρίτη, 3 Μαρτίου 2020 9:28 πμ
Author: ΑΔΜΗΕ ΣΥΜΜΕΤΟΧΩΝ Α.Ε.
Subject: Ανακοίνωση Αγοράς Ιδίων Μετοχών

Full article link: http://dev-www1.helex.gr:8080/el/web/guest/companies-announcements-full-content/-/asset_publisher/bMe2sOcNyQuy/content/id/5365913

Ανακοίνωση Αγοράς Ιδίων Μετοχών

Η ΑΝΩΝΥΜΗ ΕΤΑΙΡΕΙΑ ΑΔΜΗΕ ΣΥΜΜΕΤΟΧΩΝ (εφεξής η «Εταιρεία») ενημερώνει το επενδυτικό κοινό ότι την 28.02.2020, η Εταιρεία προέβη σε αγορά 35.000 ιδίων μετοχών, με μέση τιμή κτήσης 2,1036 ευρώ ανά μετοχή και συνολική αξία συναλλαγών 73.625,00 ευρώ, μέσω του μέλους του Χρηματιστηρίου Αθηνών «ALPHA FINANCE ΑΕΠΕΥ», σε εκτέλεση της από 12.7.2018 απόφασης της Τακτικής Γενικής Συνέλευσης των Μετόχων της Εταιρείας (Θέμα 6°).

Μετά τις ανωτέρω αγορές, η Εταιρεία κατέχει συνολικά 35.000 ίδιες μετοχές (ποσοστό 0,015% επί του συνόλου των 232.000.000 κοινών ονομαστικών μετοχών).

Η ανακοίνωση εκδίδεται σύμφωνα με τον Κανονισμό (ΕΕ) αριθ. 596/2014 του Ευρωπαϊκού Κοινοβουλίου και του Συμβουλίου της 16ης Απριλίου 2014 και τον κατ' εξουσιοδότηση Κανονισμό (ΕΕ) 2016/1052 της Επιτροπής της 8ης Μαρτίου 2016.

Αθήνα, 3 Μαρτίου 2020

RSS Feed: DOLAnnouncements
Posted on: Τρίτη, 3 Μαρτίου 2020 9:39 πμ
Author: ΤΕΡΝΑ ΕΝΕΡΓΕΙΑΚΗ Α.Β.Ε.Τ.Ε.
Subject: ΑΓΟΡΑ ΙΔΙΩΝ ΜΕΤΟΧΩΝ

Full article link: http://dev-www1.helex.gr:8080/el/web/guest/companies-announcements-full-content/-/asset_publisher/bMe2sOcNyQuy/content/id/5365923

Η ΤΕΡΝΑ ΕΝΕΡΓΕΙΑΚΗ ΑΒΕΤΕ κατ' εφαρμογή του Κανονισμού (ΕΕ) 596/2014 του Ευρωπαϊκού Κοινοβουλίου και του κατ' εξουσιοδότηση Κανονισμού (ΕΕ) 2016/1052 της Επιτροπής, γνωστοποιεί στο Επενδυτικό Κοινό ότι, σύμφωνα με το άρθρο 49 του Ν 4548/2018 όπως τροποποιήθηκε και ισχύει, προέβη την 28/2/2020 μέσω του μέλους του Χ.Α. ΒΕΤΑ ΑΧΕΠΕΥ, σε αγορά 92.626 ιδίων μετοχών με μέση τιμή κτήσης 7,5370 ευρώ ανά μετοχή και συνολική αξία συναλλαγής 698.126,65 ευρώ.

RSS Feed: DOLAnnouncements
Posted on: Τρίτη, 3 Μαρτίου 2020 9:47 πμ
Author: JUMBO A.E.E.
Subject: ΑΝΑΚΟΙΝΩΣΗ ΡΥΘΜΙΖΟΜΕΝΗΣ ΠΛΗΡΟΦΟΡΙΑΣ ΤΟΥ Ν. 3556/2007: Γνωστοποίηση συναλλαγών

Full article link: http://dev-www1.helex.gr:8080/el/web/guest/companies-announcements-full-content/-/asset_publisher/bMe2sOcNyQuy/content/id/5365933

Η εταιρεία «JUMBO ΑΕΕ» ανακοινώνει με βάση το Ν.3556/2007 ότι η κυρία Βασιλική Γιούτσου σύζυγος του νομικού συμβούλου και Αντιπροέδρου του Διοικητικού Συμβουλίου της εταιρείας Ιωάννη Οικονόμου, προέβη:

- την 27.02.2020 σε αγορά 5.000 κοινών ονομαστικών μετοχών της εταιρείας συνολικής αξίας 73.000,00 Ευρώ και
- την 28.02.2020 σε αγορά 5.000 κοινών ονομαστικών μετοχών της εταιρείας συνολικής αξίας 69.490,40 Ευρώ.

RSS Feed: DOLAnnouncements
Posted on: Τρίτη, 3 Μαρτίου 2020 10:23 πμ
Author: Ο.Π.Α.Π. ΑΕ
Subject: ΑΝΑΚΟΙΝΩΣΗ ΡΥΘΜΙΖΟΜΕΝΗΣ ΠΛΗΡΟΦΟΡΙΑΣ ΤΟΥ Ν.3556/2007:Γνωστοποίηση συναλλαγών

Full article link: http://dev-www1.helex.gr:8080/el/web/guest/companies-announcements-full-content/-/asset_publisher/bMe2sOcNyQuy/content/id/5365949

ΑΝΑΚΟΙΝΩΣΗ ΡΥΘΜΙΖΟΜΕΝΗΣ ΠΛΗΡΟΦΟΡΙΑΣ

Γνωστοποίηση Συναλλαγών

Η ΟΠΑΠ Α.Ε. ανακοινώνει, σύμφωνα με τον Ν.3556/2007 και τις διατάξεις του Κανονισμού (ΕΕ) 596/2014 του Ευρωπαϊκού Κοινοβουλίου και του Συμβουλίου, ότι στο πλαίσιο της «υποχρέωσης γνωστοποίησης συναλλαγών από υπόχρεα πρόσωπα», ο κ. Νικόλαος Πολυμενάκος, Διευθυντής Επενδυτικών Σχέσεων, προέβη σε συναλλαγές επί των μετοχών της Εταιρείας ως ακολούθως:

- στις 27.02.2020 σε αγορά 1.100 μετοχών συνολικής αξίας 11.918,00 ευρώ και
- στις 28.02.2020 σε αγορά 1.600 μετοχών συνολικής αξίας 16.050,00 ευρώ.

Αθήνα 03.03.2020

ΟΠΑΠ Α.Ε.

RSS Feed: DOLAnnouncements
Posted on: Τρίτη, 3 Μαρτίου 2020 10:35 πμ
Author: ΕΥΡΩΠΑΪΚΗ ΠΙΣΤΗ Α.Ε.Γ.Α.
Subject: ΓΝΩΣΤΟΠΟΙΗΣΗ ΑΠΟΦΑΣΗΣ ΓΙΑ ΤΗΝ ΑΓΟΡΑ ΙΔΙΩΝ ΜΕΤΟΧΩΝ

Full article link: http://dev-www1.helex.gr:8080/el/web/guest/companies-announcements-full-content/-/asset_publisher/bMe2sOcNyQuy/content/id/5365964

Η Εταιρία Ευρωπαϊκή Πίστη ΑΕΓΑ (η Εταιρία), ανακοινώνει στο επενδυτικό κοινό, ότι στο πλαίσιο του Προγράμματος Επαναγοράς Ιδίων Μετοχών, στις 28/02/2020, αγόρασε 3.751 ίδιες μετοχές με μέση τιμή κτήσης 4,557 ευρώ ανά μετοχή, συνολικής αξίας 17.059,58 ευρώ, σύμφωνα με το άρθρο 49 του Ν. 4548/2018 και τις αποφάσεις των αρμοδίων οργάνων της Εταιρίας. Μετά και την προαναφερόμενη αγορά, η Εταιρία κατέχει πλέον 368.201 ίδιες μετοχές, ποσοστό 1,3387% του συνόλου των μετοχών της Εταιρίας. Η ανακοίνωση εκδίδεται σύμφωνα με τον Κανονισμό (ΕΕ) αριθ. 596/2014 του Ευρωπαϊκού Κοινοβουλίου και του Συμβουλίου της 16ης Απριλίου 2014 και τον κατ' εξουσιοδότηση Κανονισμό (ΕΕ) 2016/1052 της Επιτροπής της 8ης Μαρτίου 2016.

RSS Feed: DOLAnnouncements
Posted on: Τρίτη, 3 Μαρτίου 2020 10:55 πμ
Author: ΝΗΡΕΥΣ Α.Ε.
Subject: Ανακοίνωση σύμφωνα με το άρθρο 24, παράγραφος 2(α) του Ν. 3461/2006

Full article link: http://dev-www1.helex.gr:8080/el/web/guest/companies-announcements-full-content/-/asset_publisher/bMe2sOcNyQuy/content/id/5365974

Σύμφωνα με το άρθρο 24, παράγραφος 2(α) του Ν. 3461/2006, η εταιρεία με την επωνυμία «Andromeda Seafood Sociedad Limitada» δηλώνει ότι, στις 28.02.2020, απέκτησε συνολικά 1.021.373 κοινές ονομαστικές μετοχές της ανώνυμης εταιρείας με την επωνυμία «ΝΗΡΕΥΣ ΙΧΘΥΟΚΑΛΛΙΕΡΓΕΙΕΣ Α.Ε.» έναντι 0,23 Ευρώ ανά μετοχή.

RSS Feed: DOLAnnouncements
Posted on: Τρίτη, 3 Μαρτίου 2020 11:11 πμ
Author: ΠΛΑΣΤΙΚΑ ΚΡΗΤΗΣ Α.Β.Ε.Ε.
Subject: ΑΝΑΚΟΙΝΩΣΗ ΡΥΘΜΙΖΟΜΕΝΗΣ ΠΛΗΡΟΦΟΡΙΑΣ ΤΟΥ Ν.
3556/2007: Γνωστοποίηση συναλλαγών

Full article link: http://dev-www1.helex.gr:8080/el/web/guest/companies-announcements-full-content/-/asset_publisher/bMe2sOcNyQuy/content/id/5365991

Βλέπετε συνημμένα την ΑΝΑΚΟΙΝΩΣΗ Ρυθμιζόμενης Πληροφορίας του Ν.3556/2007: Γνωστοποίηση συναλλαγών

[ΑΝΑΚΟΙΝΩΣΗ Ρυθμιζόμενης Πληροφορίας του Ν.3556/2007: Γνωστοποίηση συναλλαγών](#)

RSS Feed: DOLAnnouncements
Posted on: Τρίτη, 3 Μαρτίου 2020 11:33 πμ
Author: ΜΟΤΟΡ ΟΪΛ Α.Ε.
Subject: Συναλλαγές της OPTIMA BANK A.E (ρυθμιζόμενη πληροφορία Ν.3556/2007)

Full article link: http://dev-www1.helex.gr:8080/el/web/guest/companies-announcements-full-content/-/asset_publisher/bMe2sOcNyQuy/content/id/5366005

Η ΜΟΤΟΡ ΟΙΛ (ΕΛΛΑΣ) ΔΙΥΛΙΣΤΗΡΙΑ ΚΟΡΙΝΘΟΥ, σύμφωνα με τους Ν. 3556/2007 και 3606/2007, ανακοινώνει ότι η Τράπεζα OPTIMA BANK A.E. την ενημέρωσε ότι πραγματοποίησε τις εξής συναλλαγές:

Ημερομηνία	Συναλλαγή	Ποσότητα	Χρηματοπιστωτικό Μέσο	Αξία (σε ΕΥΡΩ)
28/02/2020	Πώληση	19.046	Μετοχές ΜΟΗ (ΚΟ)	289.045,43
	Αγορά	8.445	Μετοχές ΜΟΗ (ΚΟ)	126.798,15
	Αγορά	153	ΣΜΕ ΜΟΗ ΜΑΡ 2020	231.060,00
	Πώληση	51	ΣΜΕ ΜΟΗ ΜΑΡ 2020	76.837,00

Η Τράπεζα OPTIMA BANK A.E. πραγματοποίησε τις ανωτέρω συναλλαγές λόγω της Ειδικής Διαπραγμάτευσης που έχει αναλάβει στην αγορά παραγώγων σε Συμβόλαια Μελλοντικής Εκπλήρωσης (ΣΜΕ) με υποκείμενο τίτλο την μετοχή της ΜΟΤΟΡ ΟΙΛ (ΕΛΛΑΣ) ΔΙΥΛΙΣΤΗΡΙΑ ΚΟΡΙΝΘΟΥ Α.Ε.

Η γνωστοποίηση εκ μέρους της Τράπεζας OPTIMA BANK A.E. προς την Εταιρία και ακολούθως η ανακοίνωση της Εταιρίας προς τις αρχές της Κεφαλαιαγοράς, γίνεται επειδή ο κ. Πέτρος Τζαννετάκης είναι μη εκτελεστικό μέλος του Δ.Σ. της Τράπεζας OPTIMA BANK A.E., ενώ κατέχει τη θέση του εκτελεστικού μέλους του Δ.Σ. της ΜΟΤΟΡ ΟΙΛ (ΕΛΛΑΣ) ΔΙΥΛΙΣΤΗΡΙΑ ΚΟΡΙΝΘΟΥ Α.Ε. Ο κ. Πέτρος Τζαννετάκης είναι πρόσωπο υπόχρεο να γνωστοποιεί τις χρηματιστηριακές συναλλαγές του με αντικείμενο μετοχές εκδόσεως ΜΟΤΟΡ ΟΙΛ (ΕΛΛΑΣ) ΔΙΥΛΙΣΤΗΡΙΑ ΚΟΡΙΝΘΟΥ Α.Ε. (άρθρο 19 του Κανονισμού ΕΕ 596/2014).

Μαρούσι, 03 Μαρτίου 2020

Το Διοικητικό Συμβούλιο

RSS Feed: DOLAnnouncements
Posted on: Τρίτη, 3 Μαρτίου 2020 11:33 πμ
Author: ΙΑΣΩ Α.Ε.
Subject: ΑΝΑΚΟΙΝΩΣΗ ΑΓΟΡΑ ΙΔΙΩΝ ΜΕΤΟΧΩΝ

Full article link: http://dev-www1.helex.gr:8080/el/web/guest/companies-announcements-full-content/-/asset_publisher/bMe2sOcNyQuy/content/id/5366015

Η ΙΑΣΩ ΙΔΙΩΤΙΚΗ ΓΕΝΙΚΗ, ΜΑΙΕΥΤΙΚΗ – ΓΥΝΑΙΚΟΛΟΓΙΚΗ & ΠΑΙΔΙΑΤΡΙΚΗ ΚΛΙΝΙΚΗ – ΔΙΑΓΝΩΣΤΙΚΟ – ΘΕΡΑΠΕΥΤΙΚΟ ΚΑΙ ΕΡΕΥΝΗΤΙΚΟ ΚΕΝΤΡΟ Α.Ε. (η Εταιρεία) γνωστοποιεί στο Επενδυτικό Κοινό ότι, σύμφωνα με το άρθρο 49 του Ν. 4548/2018 και σε υλοποίηση και εφαρμογή της από 09/09/2019 απόφασης της Τακτικής Γενικής Συνέλευσης των Μετόχων της Εταιρείας και της από 20/11/2019 απόφασης του Διοικητικού Συμβουλίου της Εταιρείας, προέβη την 28/02/2020, μέσω του μέλους του Χ.Α. ΠΕΙΡΑΙΩΣ ΑΕΠΕΥ, σε αγορά 3.500 ιδίων μετοχών με μέση τιμή κτήσης 1,44914 ευρώ ανά μετοχή και συνολική αξία συναλλαγής 5.072,00 ευρώ.

RSS Feed: DOLAnnouncements
Posted on: Τρίτη, 3 Μαρτίου 2020 11:43 πμ
Author: ΜΟΤΟΡ ΟΪΛ Α.Ε.
Subject: Ρυθμιζόμενη Πληροφορία: Αγορές Ιδίων Μετοχών

Full article link: http://dev-www1.helex.gr:8080/el/web/guest/companies-announcements-full-content/-/asset_publisher/bMe2sOcNyQuy/content/id/5366025

Η ΜΟΤΟΡ ΟΙΛ (ΕΛΛΑΣ) ΔΙΥΛΙΣΤΗΡΙΑ ΚΟΡΙΝΘΟΥ Α.Ε. ανακοινώνει ότι, βάσει της απόφασης της Ετήσιας Τακτικής Γενικής Συνέλευσης της 6^{ης} Ιουνίου 2018 και σε συνέχεια σχετικής ανακοίνωσης της 12^{ης} Ιουνίου 2018, στις 28 Φεβρουαρίου 2020 προέβη σε αγορά 22.971 μετοχών της Εταιρείας συνολικής αξίας Ευρώ 346.422,25 (μέση τιμή κτήσης: Ευρώ 15,08 ανά μετοχή). Οι παραπάνω μετοχές αντιστοιχούν στο 0,02 % του μετοχικού της κεφαλαίου.

Οι αγορές των ιδίων μετοχών της Εταιρείας πραγματοποιούνται μέσω του Μέλους του Χρηματιστηρίου Αθηνών ΠΕΙΡΑΙΩΣ ΑΕΠΕΥ.

Οι βασικοί όροι του προγράμματος αγοράς ιδίων μετοχών της Εταιρείας έχουν ως εξής:

Διάρκεια Προγράμματος: 18 Ιουνίου 2018 – 29 Μαΐου 2020

Ελάχιστη τιμή μετοχής: 8 Ευρώ

Μέγιστη τιμή μετοχής: 18 Ευρώ

Μέγιστος αριθμός μετοχών: 5.000.000

Μαρούσι, 3 Μαρτίου 2020

Το Διοικητικό Συμβούλιο

RSS Feed: DOLAnnouncements
Posted on: Τρίτη, 3 Μαρτίου 2020 11:46 πμ
Author: CNL CAPITAL Ε.Κ.Ε.Σ - Δ.Ο.Ε.Ε.
Subject: CNL CAPITAL Ανακοίνωση Αγοράς Ιδίων Μετοχών

Full article link: http://dev-www1.helex.gr:8080/el/web/guest/companies-announcements-full-content/-/asset_publisher/bMe2sOcNyQuy/content/id/5366040

Παρακαλώ δείτε συνημμένο

[CNL CAPITAL Ανακοίνωση Αγοράς Ιδίων Μετοχών](#)

RSS Feed: DOLAnnouncements
Posted on: Τρίτη, 3 Μαρτίου 2020 12:14 μμ
Author: ΜΥΤΙΛΗΝΑΙΟΣ Α.Ε.
Subject: ΑΝΑΚΟΙΝΩΣΗ ΟΙΚΟΝΟΜΙΚΟΥ ΗΜΕΡΟΛΟΓΙΟΥ

Full article link: http://dev-www1.helex.gr:8080/el/web/guest/companies-announcements-full-content/-/asset_publisher/bMe2sOcNyQuy/content/id/5366112

Δείτε το Οικονομικό ημερολόγιο.

[Οικονομικό Ημερολόγιο 2020](#)

RSS Feed: DOLAnnouncements
Posted on: Τρίτη, 3 Μαρτίου 2020 12:14 μμ
Author: B&F A.B.E.E. ΕΝΔΥΜΑΤΩΝ
Subject: ΑΝΑΚΟΙΝΩΣΗ ΑΓΟΡΑΣ ΙΔΙΩΝ ΟΜΟΛΟΓΙΩΝ

Full article link: http://dev-www1.helex.gr:8080/el/web/guest/companies-announcements-full-content/-/asset_publisher/bMe2sOcNyQuy/content/id/5366088

B & F A.B.E.E. ΕΝΔΥΜΑΤΩΝ

Ανακοίνωση Αγοράς Ιδίων Ομολογιών

Η Εταιρεία με την επωνυμία «B&F A.B.E.E. Ενδυμάτων», κατ'εφαρμογή του Κανονισμού (ΕΕ) 596/2014 του Ευρωπαϊκού Κοινοβουλίου και του κατ'εξουσιοδότηση Κανονισμού (ΕΕ) 2016/1052 της Επιτροπής, γνωστοποιεί στο επενδυτικό κοινό ότι την 28/02/2020 προέβη στην αγορά 50 ιδίων ομολογιών με μέση τιμή κτήσης 900,00 ευρώ ανά ομολογία και συνολική αξία συναλλαγής 45.000,00 ευρώ, σε εκτέλεση της από 29.10.2019 απόφασης του Διοικητικού Συμβουλίου και σύμφωνα με το άρθρο 2 (παρ. 1,2 και 3) του ν. 3156/2003 (ήδη άρθρο 62 του ν. 454 8/2018).

Μετά και την προαναφερόμενη αγορά, η Εταιρεία κατέχει πλέον 332 ίδιες ομολογίες, ποσοστό 1,37% του συνόλου των ομολογιών της Εταιρείας.

Ν. Φιλαδέλφεια, 03/03/2020

[ΑΝΑΚΟΙΝΩΣΗ ΑΓΟΡΑΣ ΙΔΙΩΝ ΟΜΟΛΟΓΙΩΝ](#)

RSS Feed: DOLAnnouncements
Posted on: Τρίτη, 3 Μαρτίου 2020 12:26 μμ
Author: CORAL A.E.
Subject: Συναλλαγές της ΤΡΑΠΕΖΑΣ OPTIMA BANK A.E. (ρυθμιζόμενη πληροφορία Ν.3556/2007)

Full article link: http://dev-www1.helex.gr:8080/el/web/guest/companies-announcements-full-content/-/asset_publisher/bMe2sOcNyQuy/content/id/5366150

Η CORAL ΑΕ, σύμφωνα με τους Ν. 3556/2007 και 3606/2007, ανακοινώνει ότι η ΤΡΑΠΕΖΑ OPTIMA BANK Α.Ε. την ενημέρωσε ότι στις 28/02/2020 προέβη σε αγορά 10 ομολογιών εκδόσεως CORAL ΑΕ συνολικής αξίας ΕΥΡΩ 9.924,00.

Η γνωστοποίηση εκ μέρους της ΤΡΑΠΕΖΑΣ OPTIMA BANK Α.Ε. προς την Εταιρία και ακολούθως η ανακοίνωση της Εταιρίας προς τις αρχές της Κεφαλαιαγοράς, γίνεται επειδή ο κ. Πέτρος Τζαννετάκης είναι μη εκτελεστικό μέλος του Δ.Σ. της ΤΡΑΠΕΖΑΣ OPTIMA BANK Α.Ε., ενώ κατέχει τη θέση του μη εκτελεστικού μέλους του Δ.Σ. της CORAL ΑΕ.

Ο κ. Πέτρος Τζαννετάκης είναι πρόσωπο υπόχρεο να γνωστοποιεί τις χρηματιστηριακές συναλλαγές του με αντικείμενο ομολογίες εκδόσεως CORAL ΑΕ (άρθρο 19 του Κανονισμού ΕΕ 596/2014).

Μαρούσι, 03 Μαρτίου 2020

Το Διοικητικό Συμβούλιο

RSS Feed: DOLAnnouncements
Posted on: Τρίτη, 3 Μαρτίου 2020 1:30 μμ
Author: ΚΑΡΑΤΖΗ Α.Ε.
Subject: ΑΝΑΚΟΙΝΩΣΗ ΡΥΘΜΙΖΟΜΕΝΗΣ ΠΛΗΡΟΦΟΡΙΑΣ ΤΟΥ Ν.
3556/2007

Full article link: http://dev-www1.helex.gr:8080/el/web/guest/companies-announcements-full-content/-/asset_publisher/bMe2sOcNyQuy/content/id/5366240

Η ΚΑΡΑΤΖΗ ΑΕ σε συνέχεια γνωστοποίησης των μετόχων α. Καράτζη Αντώνιο του Μιλτιάδη και β. ΑΝΤΚΑΡ ΜΟΝΟΠΡΟΣΩΠΗ ΑΕ ενημερώνει: Την 28.02.2020 η εταιρεία ΑΝΤΚΑΡ ΜΟΝΟΠΡΟΣΩΠΗ Α.Ε. απέκτησε επιπλέον 3,19% επί του συνόλου των δικαιωμάτων ψήφου της εταιρείας ΚΑΡΑΤΖΗ ΑΕ. Κατά συνέπεια η εταιρεία ΑΝΤΚΑΡ ΜΟΝΟΠΡΟΣΩΠΗ Α.Ε. κατέχει 7.203.077 δικαιώματα ψήφου που αντιστοιχούν στο 49,07% των δικαιωμάτων ψήφου της εταιρείας. Η παραπάνω εταιρεία ελέγχεται από τον κύριο Καράτζη Αντώνιο του Μιλτιάδη, Πρόεδρο και Διευθύνων Σύμβουλο της ΚΑΡΑΤΖΗ ΑΕ, ο οποίος ελέγχει πλέον άμεσα το 46,19% και έμμεσα το 49,07% δικαιωμάτων ψήφου της εταιρείας. Το συνολικό ποσοστό του κυρίου Καράτζη Αντώνιου του Μιλτιάδη ανέρχεται στο 95,26% (ή 13.983.281 δικαιώματα ψήφου) επί του συνόλου των δικαιωμάτων ψήφου της ΚΑΡΑΤΖΗ ΑΕ.

RSS Feed: DOLAnnouncements
Posted on: Τρίτη, 3 Μαρτίου 2020 1:30 μμ
Author: ΚΑΡΑΤΖΗ Α.Ε.
Subject: Ανακοίνωση σύμφωνα με τις διατάξεις του άρθρου 24 παρ. 2 (α) & (β) του Ν.3461/2006

Full article link: http://dev-www1.helex.gr:8080/el/web/guest/companies-announcements-full-content/-/asset_publisher/bMe2sOcNyQuy/content/id/5366230

Σύμφωνα με το άρθρο 24 παρ. 2(α) & (β) του Ν.3461/2006 η εταιρεία «ΑΝΤΚΑΡ ΜΟΝΟΠΡΟΣΩΠΗ Α.Ε.» δηλώνει ότι στις 28.02.2020 απέκτησε 58.563 κοινές ονομαστικές μετοχές της ΚΑΡΑΤΖΗ ΑΕ έναντι 10,00 ευρώ ανά μετοχή μέσω χρηματιστηριακών συναλλαγών, οι οποίες θα εκκαθαριστούν την 05.03.2020. Συνέπεια αυτών των συναλλαγών, το ποσοστό των δικαιωμάτων ψήφου της «ΑΝΤΚΑΡ ΜΟΝΟΠΡΟΣΩΠΗ Α.Ε.» στην ΚΑΡΑΤΖΗ ΑΕ διαμορφώθηκε σε 49,07% από 48,67% που ήταν στις 27.02.2020.

RSS Feed: DOLAnnouncements
Posted on: Τρίτη, 3 Μαρτίου 2020 2:35 μμ
Author: ΙΚΤΙΝΟΣ ΕΛΛΑΣ Α.Ε.
Subject: Δελτίου Τύπου : Εργολαβική Εκμίσθωση λατομείου μαρμάρου

Full article link: http://dev-www1.helex.gr:8080/el/web/guest/companies-announcements-full-content/-/asset_publisher/bMe2sOcNyQuy/content/id/5366274

Η εταιρία ΙΚΤΙΝΟΣ ΕΛΛΑΣ ΑΕ, ενημερώνει το επενδυτικό κοινό ότι προέβη σε συμφωνία με την εταιρία ΜΑΡΜΑΡΑ ΘΑΣΟΥ ΙΩΑΝΝΗΣ ΤΑΤΣΙΡΑΜΟΣ & ΣΙΑ ΕΒΕ, για εργολαβική εκμετάλλευση λατομείου μαρμάρου έκτασης περίπου 46 στρεμμάτων στην Θάσο, με δικαίωμα εξαγοράς έως το τέλος του έτους.

Το λατομείο αυτό παράγει το χιονόλευκο κρυσταλλικό μάρμαρο Θάσου, που είναι περιζήτητο στις αγορές του εξωτερικού.

Κατόπιν γεωτρήσεων που ενήργησε η εταιρία, υπάρχουν ενδείξεις για ύπαρξη αξιόλογων κοιτασμάτων, τα οποία θα επιβεβαιωθούν με τις εξορύξεις

RSS Feed: DOLAnnouncements
Posted on: Τρίτη, 3 Μαρτίου 2020 2:42 μμ
Author: ALPHA ΤΡΑΠΕΖΑ Α.Ε.
Subject: Η Alpha Bank επιταχύνει την υλοποίηση του στρατηγικού της σχεδίου με σημαντικές τοποθετήσεις: Η Αναστασία Σακελλαρίου αναλαμβάνει Chief Transformation Officer και η Φραγκίσκη Μελίσσα Επικεφαλής Ανθρώπινου Δυναμικού

Full article link: http://dev-www1.helex.gr:8080/el/web/guest/companies-announcements-full-content/-/asset_publisher/bMe2sOcNyQuy/content/id/5366319

Η Alpha Bank επιταχύνει την υλοποίηση του στρατηγικού της σχεδίου με σημαντικές τοποθετήσεις: Η Αναστασία Σακελλαρίου αναλαμβάνει Chief Transformation Officer και η Φραγκίσκη Μελίσσα Επικεφαλής Ανθρώπινου Δυναμικού

[Δελτίο Τύπου](#)

RSS Feed: DOLAnnouncements
Posted on: Τρίτη, 3 Μαρτίου 2020 2:59 μμ
Author: PROFILE A.E.B.E.
Subject: ΓΝΩΣΤΟΠΟΙΗΣΗ ΑΓΟΡΑΣ ΙΔΙΩΝ ΜΕΤΟΧΩΝ

Full article link: http://dev-www1.helex.gr:8080/el/web/guest/companies-announcements-full-content/-/asset_publisher/bMe2sOcNyQuy/content/id/5366359

Η Διοίκηση της Ανώνυμης Εταιρείας με την επωνυμία «PROFILE ΑΝΩΝΥΜΟΣ ΕΜΠΟΡΙΚΗ ΚΑΙ ΒΙΟΜΗΧΑΝΙΚΗ ΕΤΑΙΡΕΙΑ ΠΛΗΡΟΦΟΡΙΚΗΣ» και το διακριτικό τίτλο «PROFILE SYSTEMS & SOFTWARE A.E.» (εφεξής «Εταιρεία»), κατ' εφαρμογή της κείμενης νομοθεσίας και ειδικότερα του άρθρου 49 του ν. 4548/2018 , του Κανονισμού (ΕΕ) 596/2014 του Ευρωπαϊκού Κοινοβουλίου και του Συμβουλίου της 16^{ης} Απριλίου 2014 και του κατ' εξουσιοδότηση Κανονισμού (ΕΕ) 1052/2016 της Ευρωπαϊκής Επιτροπής και στο πλαίσιο της ορθής, έγκυρης και έγκαιρης ενημέρωσης του επενδυτικού κοινού, γνωστοποιεί ότι την 27^η Φεβρουαρίου 2020 η Εταιρεία προέβη στην αγορά 4.500 ιδίων μετοχών με μέση τιμή κτήσης 3,7078 Ευρώ ανά μετοχή και συνολική αξία συναλλαγής 16.685,00 Ευρώ, και την 28^η Φεβρουαρίου 2020 η Εταιρεία προέβη στην αγορά 2.000 ιδίων μετοχών με μέση τιμή κτήσης 3,4150 Ευρώ ανά μετοχή και συνολική αξία συναλλαγής 6.830,00 Ευρώ σε εκτέλεση της από 11.05.2018 απόφασης της Τακτικής Γενικής Συνέλευσης των μετόχων της Εταιρείας και της από 14.05.2018 σχετικής αποφάσεως του Διοικητικού Συμβουλίου αυτής, καθώς και με την από 21.02.2020 απόφαση του Διοικητικού Συμβουλίου, δυνάμει της οποίας αποφασίσθηκε εκ νέου η επανέναρχη εφαρμογής του προγράμματος αγοράς ιδίων μετοχών.

RSS Feed: DOLAnnouncements
Posted on: Τρίτη, 3 Μαρτίου 2020 3:04 μμ
Author: ΤΡΑΠΕΖΑ EUROBANK ERGASIAS A.E.
Subject: Ανακοίνωση Αποτελεσμάτων Έτους 2019 & Επιχειρησιακός Σχεδιασμός 2020-2022

Full article link: http://dev-www1.helex.gr:8080/el/web/guest/companies-announcements-full-content/-/asset_publisher/bMe2sOcNyQuy/content/id/5366369

Τρίτη, 3 Μαρτίου 2020

Ανακοίνωση Αποτελεσμάτων Έτους 2019 &

Επιχειρησιακός Σχεδιασμός 2020-2022

Η Τράπεζα Eurobank Ergasias A.E. ενημερώνει το επενδυτικό κοινό ότι τα οικονομικά αποτελέσματα του Έτους 2019 καθώς και ο Επιχειρησιακός Σχεδιασμός 2020-2022, θα ανακοινωθούν την **Πέμπτη, 12 Μαρτίου 2020** μετά τη λήξη της συνεδρίασης του Χρηματιστηρίου Αθηνών.

Την ίδια ημέρα θα ακολουθήσει τηλεφωνική ενημέρωση των αναλυτών στις 18:15

RSS Feed: DOLAnnouncements
Posted on: Τρίτη, 3 Μαρτίου 2020 3:40 μμ
Author: Ο.Π.Α.Π. ΑΕ
Subject: Ημερομηνία Ανακοίνωσης Οικονομικών Αποτελεσμάτων Χρήσης 2019

Full article link: http://dev-www1.helex.gr:8080/el/web/guest/companies-announcements-full-content/-/asset_publisher/bMe2sOcNyQuy/content/id/5366390

Ο ΟΠΑΠ ενημερώνει το επενδυτικό κοινό ότι τα Οικονομικά Αποτελέσματα Χρήσης 2019 θα ανακοινωθούν την Τετάρτη 01.04.2020 μετά τη λήξη της συνεδρίασης του Χρηματιστηρίου Αθηνών.

Την επόμενη ημέρα, Πέμπτη 02.04.2020 και ώρα 16:00, θα πραγματοποιηθεί ενημέρωση των αναλυτών για τις οικονομικές επιδόσεις χρήσης 2019 μέσω τηλεδιάσκεψης. Λεπτομέρειες θα ανακοινωθούν στην ιστοσελίδα της εταιρείας investors.opap.gr.

Αθήνα, 03.03.2020

ΟΠΑΠ Α.Ε.

RSS Feed: DOLAnnouncements
Posted on: Τρίτη, 3 Μαρτίου 2020 4:08 μμ
Author: ΔΑΙΟΣ ΠΛΑΣΤΙΚΑ Α.Β.Ε.Ε.
Subject: Πρόσκληση Έκτακτης Γενικής Συνέλευσης των μετόχων της ανώνυμης εταιρίας με την επωνυμία «ΔΑΪΟΣ ΠΛΑΣΤΙΚΑ Α.Β.Ε.Ε.»

Full article link: http://dev-www1.helex.gr:8080/el/web/guest/companies-announcements-full-content/-/asset_publisher/bMe2sOcNyQuy/content/id/5366462

Ανακοίνωση Πρόσκλησης Έκτακτης Γενικής Συνέλευσης των μετόχων της ανώνυμης εταιρίας με την επωνυμία «ΔΑΪΟΣ ΠΛΑΣΤΙΚΑ Α.Β.Ε.Ε.»

[ΑΝΑΚΟΙΝΩΣΗ](#)

ALPHA TRUST ΑΝΔΡΟΜΕΔΑ Α.Ε.Ε.Χ.

Ημερομηνία αναφοράς: 2020-02-28

Εσωτερική αξία μετοχής σε ευρώ: 25,5271

Τιμή κλεισίματος μετοχής σε ευρώ: 23,2000

Premium/(Discount): -9,12

Ημερήσιο Δελτίο Τιμών

Ενότητα 5: Ομόλογα Διαπραγματεύσιμα στην Αγορά Αξιών Σταθερού Εισοδήματος

Έτος: 141 Αύξων Αριθμός Συνεδρίασης: 42

Τρίτη, 3 Μαρτίου, 2020

Ομολογιακά Δάνεια Επιχειρήσεων – Οργανωμένη Αγορά (Μετατρέψιμα)

Πλήθος Επιχειρησίων Ομολογίων	Ονομαστική αξία	Τιμή εξόδοσης	Σημερινό επιτόκιο	Ημερ. λήξης	Διάρκεια (έτη)	Επιμείωση	Τοκομερίδιο Κοινό	Μον. Διακτρ.	Ομόλογα Επιχειρήσεων	Κατωτ Τιμή	Ανωτ Τιμή	Τιμή έλεγχ.	Προηγ. Κλεισίμο- ημέρια	Όγκος	Αξία Συναλλαγών	Τελευταία εντολή Τιμή	Αγορ./Πωλ.	Ημερομηνία	ταχ έτους	Μεγ έτους
171,246,581	0.30	0.30	1.00	11/10/2025	9	---	14	---	1	FORTINET A.E. (Π.Ο.Δ.)	---	---	---	---	---	0.3000	A	05/02/2020	100.0000	100.0000

Σημειώσεις Εταιρικών Ομολόγων

Ο Όγκος Συναλλαγών υπολογίζεται ως (Τεμάχια) * (Ονομαστική Τιμή). Η Αξία Συναλλαγών υπολογίζεται ως (Τεμάχια) * (Ονομαστική Τιμή) * (Τιμή %) + (Δεδουλευμένοι Τόκοι).

Οι τιμές συναλλαγών των ομολόγων υπολογίζονται ως ποσοστό επί τοις εκατό (%) της ονομαστικής τους τιμής.

Όλα τα ομόλογα έχουν Ονομαστική Αξία εκπεφρασμένη σε Ευρώ (εκτός εάν σημειώνεται διαφορετικά).

Ημερήσιο Δελτίο Τιμών

Έτος: 141 Αύξων Αριθμός Συνεδρίασης: 42

Ενότητα 5: Ομόλογα Διαπραγματεύσιμα στην Αγορά Αξιών Σταθερού Εισοδήματος

Τρίτη, 3 Μαρτίου, 2020

Ομολογιακά Δάνεια Επιχειρήσεων – Οργανωμένη Αγορά (Μη Μετατρέψιμα)

Πλήθος Επενδύσιμων Ομολόγων	Ονομαστική αξία	Τιμή εκδόσης	Σημερινό επιτόκιο	Ημερ. λήξης	Διάρκεια (έτη)	Επιμείωση	Τοκομερίδιο Κοινό	Μον. Δικατ.	Ομόλογα Επιχειρήσεων	Διδ. Τόκ. Αποδ. Λίξη	Κατωτ. Τιμή	Ανωτ. Τιμή	Τιμή έκτα.	Προηγ. Κλεισίματα	Όγκος	Αξία Συναλλαγών	Τελευταία εντολή	Μεγ. έτους	Μεγ. έτους				
175,000	1,000.00	1,000.00	3.40	26/07/2024	5	---	2	---	ΑΤΤΙΚΑ Α.Ε. ΣΥΜΜΕΤΟΧΩΝ (Μη μετατρέψιμο)	3.5889	4.5490	93.8000	98.6500	95.3877	91.6250	28/02/2020	228.000	218.302.27	91.8001	A	33/03/2020	90.0000	100.0000
300,000	1,000.00	1,000.00	3.10	27/06/2022	5	---	6	---	ΜΥΤΙΛΗΝΑΙΟΣ Α.Ε. ΟΜ. ΕΠΙΧΕΡΗΣΕΩΝ (Μη Μετατρέψιμο)	5.9417	2.7540	99.5500	100.2500	100.2500	99.9820	28/02/2020	215.000	216.277.45	100.0000	A	33/03/2020	95.2000	101.0000
50,000	1,000.00	1,000.00	4.25	20/06/2022	5	---	6	---	ΣΥΣΤΗΜΑΤΑ SUNLIGHT Α.Β.Ε.Ε. (Μη Μετατρέψιμο)	8.9722	3.5980	100.0000	100.5000	100.5000	99.2060	28/02/2020	32.000	32.412.11	100.0000	A	33/03/2020	99.0100	102.0000
200,000	1,000.00	1,000.00	3.50	21/03/2022	5	---	6	---	Ο.Π.Α.Π. Α.Ε. (Μη Μετατρέψιμο)	15.9444	3.1680	100.0000	100.0490	100.0000	99.9100	28/02/2020	596.000	605.533.57	100.0000	A	33/03/2020	99.9100	100.9900
40,000,000	1.00	1.00	5.00	04/10/2021	5	---	14	---	HOUSEMARKET Α.Ε. (Μη Μετατρέψιμο)	0.0081	2.7700	101.5000	102.7000	102.7000	101.7810	28/02/2020	73.728	76.027.87	101.5200	A	33/03/2020	101.7814	105.1000
24,250	1,000.00	1,000.00	4.95	26/06/2023	5	---	4	---	ΒΒF Α.Β.Ε.Ε. ΕΝΔΥΜΑΤΩΝ (Μη μετατρέψιμο)	9.4875	8.0390	---	---	---	90.0250	28/02/2020	---	---	91.5000	A	33/03/2020	90.0250	94.9999
90,000	1,000.00	1,000.00	3.00	11/05/2023	5	---	4	---	CORAL Α.Ε. (Μη μετατρέψιμο)	9.5833	2.7790	100.0100	100.2000	100.2000	100.3300	28/02/2020	17.000	17.172.07	100.2000	A	33/03/2020	100.2000	105.0000
120,000	1,000.00	1,000.00	3.95	04/04/2025	7	---	4	---	ΓΕΚ ΤΕΡΝΑ Α.Ε. (Μη μετατρέψιμο)	16.7875	3.1460	101.5000	102.5000	102.5000	101.5000	28/02/2020	59.000	61.024.96	101.6600	A	33/03/2020	101.5000	107.2000
150,000	1,000.00	1,000.00	2.60	22/10/2026	7	---	1	---	ΤΕΡΝΑ ΕΝΕΡΓΕΙΑΚΗ Μ.Α.Ε.Χ. (Μη μετατρέψιμο)	9.7500	2.5790	99.3000	100.4000	99.9788	98.3620	28/02/2020	80.000	80.763.00	100.2000	A	33/03/2020	95.4000	102.8000
200,000	1,000.00	1,000.00	3.60	12/03/2026	7	---	2	---	ΑΕΡΟΠΟΡΙΑ ΑΙΓΑΙΟΥ Α.Ε. (Μη μετατρέψιμο)	17.5000	3.3020	100.5000	102.0000	100.9175	100.4600	28/02/2020	161.000	165.294.60	100.5001	A	33/03/2020	100.4800	107.3000

Σημειώσεις Εταιρικών Ομολόγων

Ο Όγκος Συναλλαγών υπολογίζεται ως (Τεμάχια) * (Ονομαστική Τιμή). Η Αξία Συναλλαγών υπολογίζεται ως (Τεμάχια) * (Ονομαστική Τιμή) * (Τιμή %) + (Δεδουλευμένοι Τόκοι). Οι τιμές συναλλαγών των ομολόγων υπολογίζονται ως ποσοστό επί τοις εκατό (%) της ονομαστικής τους τιμής. Όλα τα ομόλογα έχουν Ονομαστική Αξία εκπεφρασμένη σε Ευρώ (εκτός εάν σημειώνεται διαφορετικά).

Ημερήσιο Δελτίο Τιμών

Έτος: 141 Αύξων Αριθμός Συνεδρίασης: 42

Ενότητα 5: Ομόλογα Διαπραγματεύσιμα στην Αγορά Αξιών Σταθερού Εισοδήματος

Τρίτη, 3 Μαρτίου, 2020

Ομόλογα Ελληνικού Δημοσίου

Πίλοτος Έσοδη Ομολόγων	Όνομ. αξία	Σημερινό επιτόκιο	Υπολογισμός Δεδομένων	Ημερομηνία Λήξης [1]	Διάρκεια (έτη)	Σημείωση	Ημερομηνία Πληρω.	Αξία τρέχοντος	Μον. Διαπρα.	Ομόλογα Ελληνικού Δημοσίου	Καπιτ. Τιμή	Ανωτ. Τιμή	Τύπη κλεισρ.	Προηγ. Κλείσιμ-ήμια	Όγκος	Αξία Συναλλαγών	Τελευταία εντολή Αγορ./ Πωλ. Ημερομηνία		
3,000,000	1,000.00	4.38	Πρόγμ/Πρόγμ	01/09/2022	5	---	01/08	4.38	1	ΟΕΔ-ΣΤΘ-010822-05X-4,375-1,000	---	---	---	---	---	---	---		
2,500,000	1,000.00	1.88	Πρόγμ/Πρόγμ	04/02/2035	15	---	04/02	1.88	1	ΟΕΔ-ΣΤΘ-040235-15X-1,875-1,000	---	---	---	---	---	---	---		
2,500,000	1,000.00	3.45	Πρόγμ/Πρόγμ	02/04/2024	5	---	02/04	3.45	1	ΟΕΔ-ΣΤΘ-020424-05X-3,450-1,000	---	---	---	---	---	---	---		
4,365,990,324	1.00	3.50	Πρόγμ/Πρόγμ	30/01/2023	5	---	01/02 - 31/01	3.50	1	ΟΕΔ-ΣΤΘ-300123-05X-3,600-1,000	---	---	---	94.5720	13/07/2018	---	1.0000	A	28/11/2018
5,962,747,327	1.00	3.75	Πρόγμ/Πρόγμ	30/01/2026	10	---	1/02 - 01/02 - 31/1	3.75	1	ΟΕΔ-ΣΤΘ-300126-10X-3,750-1,000	---	---	---	85.4610	13/07/2018	---	1.0000	A	28/11/2018
6,091,218,404	1.00	3.90	Πρόγμ/Πρόγμ	30/01/2033	15	---	1/02 - 01/02 - 31/1	3.90	1	ΟΕΔ-ΣΤΘ-300133-15X-3,900-1,000	---	---	---	78.6730	13/07/2018	---	1.0000	A	28/11/2018
4,805,399,486	1.00	4.00	Πρόγμ/Πρόγμ	30/01/2037	19	---	1/02 - 01/02 - 31/1	4.00	1	ΟΕΔ-ΣΤΘ-300137-19X-4,000-1,000	---	---	---	77.0370	13/07/2018	---	1.0000	A	28/11/2018
4,803,713,186	1.00	4.20	Πρόγμ/Πρόγμ	30/01/2042	24	---	1/02 - 01/02 - 31/1	4.20	1	ΟΕΔ-ΣΤΘ-300142-24X-4,200-1,000	---	---	---	77.7640	13/07/2018	---	1.0000	A	28/11/2018
550,418,123	1.00	3.65	Πρόγμ/Πρόγμ	24/02/2023	11	---	24/02	3.65	1	ΟΕΔ-ΣΤΘ-240223-11X-2,000-1,000	---	---	---	10.0000	22/06/2015	---	10.0000	A	11/07/2019
445,007,576	1.00	3.65	Πρόγμ/Πρόγμ	24/02/2024	12	---	24/02	3.65	1	ΟΕΔ-ΣΤΘ-240224-12X-2,000-1,000	---	---	---	10.0000	22/06/2015	---	---	---	---
423,674,226	1.00	3.65	Πρόγμ/Πρόγμ	24/02/2025	13	---	24/02	3.65	1	ΟΕΔ-ΣΤΘ-240225-13X-2,000-1,000	---	---	---	10.0000	22/06/2015	---	---	---	---
212,292,153	1.00	3.65	Πρόγμ/Πρόγμ	24/02/2026	14	---	24/02	3.65	1	ΟΕΔ-ΣΤΘ-240226-14X-2,000-1,000	---	---	---	10.0000	22/06/2015	---	---	---	---
180,621,352	1.00	3.65	Πρόγμ/Πρόγμ	24/02/2027	15	---	24/02	3.65	1	ΟΕΔ-ΣΤΘ-240227-15X-2,000-1,000	---	---	---	10.0000	22/06/2015	---	---	---	---
183,244,055	1.00	3.65	Πρόγμ/Πρόγμ	24/02/2028	16	---	24/02	3.65	1	ΟΕΔ-ΣΤΘ-240228-16X-2,000-1,000	---	---	---	10.0000	22/06/2015	---	---	---	---
164,802,894	1.00	3.65	Πρόγμ/Πρόγμ	24/02/2029	17	---	24/02	3.65	1	ΟΕΔ-ΣΤΘ-240229-17X-2,000-1,000	---	---	---	10.0000	22/06/2015	---	---	---	---
165,480,948	1.00	3.65	Πρόγμ/Πρόγμ	24/02/2030	18	---	24/02	3.65	1	ΟΕΔ-ΣΤΘ-240230-18X-2,000-1,000	---	---	---	10.0000	22/06/2015	---	---	---	---
128,007,241	1.00	3.65	Πρόγμ/Πρόγμ	24/02/2031	19	---	24/02	3.65	1	ΟΕΔ-ΣΤΘ-240231-19X-2,000-1,000	---	---	---	10.0000	22/06/2015	---	---	---	---
126,192,883	1.00	3.65	Πρόγμ/Πρόγμ	24/02/2032	20	---	24/02	3.65	1	ΟΕΔ-ΣΤΘ-240232-20X-2,000-1,000	---	---	---	10.0000	22/06/2015	---	---	---	---
146,905,168	1.00	3.65	Πρόγμ/Πρόγμ	24/02/2033	21	---	24/02	3.65	1	ΟΕΔ-ΣΤΘ-240233-21X-2,000-1,000	---	---	---	10.0000	22/06/2015	---	---	---	---
154,475,606	1.00	3.65	Πρόγμ/Πρόγμ	24/02/2034	22	---	24/02	3.65	1	ΟΕΔ-ΣΤΘ-240234-22X-2,000-1,000	---	---	---	10.0000	22/06/2015	---	---	---	---
144,428,441	1.00	3.65	Πρόγμ/Πρόγμ	24/02/2035	23	---	24/02	3.65	1	ΟΕΔ-ΣΤΘ-240235-23X-2,000-1,000	---	---	---	10.0000	22/06/2015	---	---	---	---
168,211,676	1.00	3.65	Πρόγμ/Πρόγμ	24/02/2036	24	---	24/02	3.65	1	ΟΕΔ-ΣΤΘ-240236-24X-2,000-1,000	---	---	---	10.0000	22/06/2015	---	---	---	---
145,461,689	1.00	3.65	Πρόγμ/Πρόγμ	24/02/2037	25	---	24/02	3.65	1	ΟΕΔ-ΣΤΘ-240237-25X-2,000-1,000	---	---	---	10.0000	22/06/2015	---	---	---	---
146,941,067	1.00	3.65	Πρόγμ/Πρόγμ	24/02/2038	26	---	24/02	3.65	1	ΟΕΔ-ΣΤΘ-240238-26X-2,000-1,000	---	---	---	10.0000	22/06/2015	---	---	---	---
135,116,812	1.00	3.65	Πρόγμ/Πρόγμ	24/02/2039	27	---	24/02	3.65	1	ΟΕΔ-ΣΤΘ-240239-27X-2,000-1,000	---	---	---	10.0000	22/06/2015	---	---	---	---
141,909,837	1.00	3.65	Πρόγμ/Πρόγμ	24/02/2040	28	---	24/02	3.65	1	ΟΕΔ-ΣΤΘ-240240-28X-2,000-1,000	---	---	---	10.0000	22/06/2015	---	---	---	---
136,788,720	1.00	3.65	Πρόγμ/Πρόγμ	24/02/2041	29	---	24/02	3.65	1	ΟΕΔ-ΣΤΘ-240241-29X-2,000-1,000	---	---	---	10.0000	22/06/2015	---	---	---	---
183,843,410	1.00	3.65	Πρόγμ/Πρόγμ	24/02/2042	30	---	24/02	3.65	1	ΟΕΔ-ΣΤΘ-240242-30X-2,000-1,000	---	---	---	10.0000	22/06/2015	---	---	---	---
4,000,000	1,000.00	3.88	Πρόγμ/Πρόγμ	12/03/2029	10	---	12/03	3.88	1	ΟΕΔ-ΣΤΘ-120329-10X-3,875-1,000	---	---	---	---	---	---	100.0000	A	15/10/2019
503,763	1,000.00	0.32	FLR	16/09/2021	2	---	16/03 - 16/09	---	---	ΟΕΔ-ΚΥΠΙ-160921-02X-0,319-1,000	---	---	---	---	---	---	---	---	---
3,000,000	1,000.00	3.38	Πρόγμ/Πρόγμ	15/02/2025	7	---	15/02	3.38	1	ΟΕΔ-ΣΤΘ-150225-07X-3,375-1,000	---	---	---	---	---	---	---	---	---
250,250	1,000.00	2.90	Πρόγμ/Πρόγμ	20/03/2023	4	---	20/03	2.90	1	ΟΕΔ-ΣΤΘ-200323-04X-3,900-1,000	---	---	---	---	---	---	---	---	---
984,000	1,000.00	3.25	Πρόγμ/Πρόγμ	20/03/2025	6	---	20/03	3.25	1	ΟΕΔ-ΣΤΘ-200325-06X-3,250-1,000	---	---	---	---	---	---	---	---	---
2,100,000	1,000.00	3.55	Πρόγμ/Πρόγμ	20/03/2026	7	---	20/03	3.55	1	ΟΕΔ-ΣΤΘ-200326-07X-3,550-1,000	---	---	---	---	---	---	---	---	---

Σημειώσεις Ομολόγων ΕΛ. Δημοσίου

Ο Όγκος Συναλλαγών υπολογίζεται ως (Τεμάχια) * (Όνομαστική Τιμή). Η Αξία Συναλλαγών υπολογίζεται ως (Τεμάχια) * (Όνομαστική Τιμή) * (Τιμή %) + (Δεδοουλευμένα Τόκα)

Η Αξία του τρέχοντος τοκομεριδίου για τις εκδόσεις Όνομαστικής Αξίας 0,01 ευρώ, αναφέρεται σε Όνομαστική Αξία 100 ευρώ.

FLR (= Floating Interest Rate) Ομόλογο Μεταβλητού Επιτοκίου.

[1] - Η Ημερομηνία Λήξης της τοκοφόρου περιόδου και η Ημερομηνία Πληρωμής του τοκομεριδίου.

Ελληνικά Χρηματιστήρια - Χρηματιστήριο Αθηνών Α.Ε. Συμμετοχών

Ενότητα 5, 12

Μονάδα Ανάλυσης Αγοράς & Επικοινωνίας

Ημερήσιο Δελτίο Τιμών

Έτος: **141** Αύξων Αριθμός Συνεδρίασης: **42**

Ενότητα 5: Ομόλογα Διαπραγματεύσιμα στην Αγορά Αξιών Σταθερού Εισοδήματος

Τρίτη, 3 Μαρτίου, 2020

Ομόλογα Ελληνικού Δημοσίου

Πλήθος Εισηγμ. Ομολογίων	Όνομ. αξία	Σημερινό επιτόκιο	Υπολογισμός Δεδολευμένων	Ημερομηνία Λήξης [1]	Διάρκεια (έτη)	Σημείωση	Ημερομηνία Πληρ.	Αξία τρέχοντος	Μον. Διατρ.	Ομόλογα Ελληνικού Δημοσίου	Καπιτ. Τιμή	Ανωτ. Τιμή	Τμή κλειστ.	Προηγ. Κλείσιμη-ημέρια	Όγκος	Αξία Συναλλαγών	Τελευταία εντολή Αγορ./Πωλ. Ημερομηνία
3,314,260	1,000.00	3.25	Πριμ/Πριμ	20/09/2060	30	---	2003	3.25	1	ΟΕΔ-ΣΤε-200360-30x-3,250-1,000	---	---	---	---	---	---	---
2,500,000	1,000.00	1.88	Πριμ/Πριμ	23/07/2026	7	---	2307	1.88	1	ΟΕΔ-ΣΤε-230726-07x-1,875-1,000	---	---	---	---	---	---	---

Σημειώσεις Ομολόγων ΕΛΛ. Δημοσίου

Ο Όγκος Συναλλαγών υπολογίζεται ως (Τεμάχια) * (Όνομαστική Τιμή). Η Αξία Συναλλαγών υπολογίζεται ως (Τεμάχια) * (Όνομαστική Τιμή) * (Τιμή %) + (Δεδολευμένοι Τόκοι)

Η Αξία του τρέχοντος τοκομεριδίου για τις εκδόσεις Όνομαστικής Αξίας 0,01 ευρώ, αναφέρεται σε Όνομαστική Αξία 100 ευρώ.

FLR (= Floating Interest Rate) Ομόλογο Μεταβλητού Επιτοκίου.

[1] - Η Ημερομηνία Λήξης της τακοφόρου περιόδου και η Ημερομηνία Πληρωμής του τοκομεριδίου.

Ελληνικά Χρηματιστήρια - Χρηματιστήριο Αθηνών Α.Ε. Συμμετοχών
Μονάδα Ανάλυσης Αγοράς & Επικοινωνίας

Ενότητα **5, 22**

Ημερήσιο Δελτίο Τιμών

Ενότητα 5: Ομόλογα Διαπραγματεύσιμα στην Αγορά Αξιών Σταθερού Εισοδήματος

Έτος: 141 Αύξων Αριθμός Συνεδρίασης: 42

Τρίτη, 3 Μαρτίου, 2020

Έντοκα Γραμμάτια & Zero Coupon Ομόλογα Ελληνικού Δημοσίου

Διάρκειας 18 εβδομάδων								Διάρκειας 26 εβδομάδων								Διάρκειας 52 εβδομάδων									
Ημερίδα	Ημερίδα Λήξης	Αρχικό Επένδυση	Πλήθος Εισηγμένων	Ονομική αξία	Τιμή έκδοσης	Τελευταία Συναλλαγή Τιμή	Ογκος Συναλλαγών	Σημ.	Ημερίδα Λήξης	Αρχικό Επένδυση	Πλήθος Εισηγμένων	Ονομική αξία	Τιμή έκδοσης	Τελευταία Συναλλαγή Τιμή	Ογκος Συναλλαγών	Σημ.	Ημερίδα Λήξης	Αρχικό Επένδυση	Πλήθος Εισηγμένων	Ονομική αξία	Τιμή έκδοσης	Τελευταία Συναλλαγή Τιμή	Ογκος Συναλλαγών	Σημ.	
15/03/2019	---	---	---	---	---	---	---	---	---	---	---	---	---	---	---	---	---	---	---	---	---	---	---	---	---
14/09/2019	---	---	---	---	---	---	---	---	---	---	---	---	---	---	---	---	---	12/06/2020	0.47	1,000,000	1,000,000	895.30	---	---	---
13/09/2019	---	---	---	---	---	---	---	---	---	---	---	---	---	---	---	---	---	11/09/2020	0.29	1,000,000	1,000,000	897.05	---	---	---
13/12/2019	---	---	---	---	---	---	---	---	---	---	---	---	---	---	---	---	---	11/12/2020	0.07	1,000,000	1,000,000	898.30	---	---	---

Ημερήσιο Δελτίο Τιμών

Έτος: **141** Αύξων Αριθμός Συνεδρίασης: **42**

Ενότητα 5: Ομόλογα Ελληνικού Δημοσίου Διαπραγματεύσιμα με τη Μέθοδο Εκφώνησης - Αντιφώνησης

Τρίτη, 3 Μαρτίου, 2020

Ομόλογα σε Κυκλοφορία	Νόμισμα / Ελάχιστη διαπραγ.	Ημερομηνία Πληρ.	Αξία πρχοντος τοκομεριδίου	Σημειωση	Τοκομεριδιο	Μοναδα διαπραξης	Ημερομηνια Εκδοσης	Δάρικα (επ)	Σημερινο επιτοκιο	Υ.Δ.Τ σε	Ομόλογα	Τελευταία ημή προηγ.	Τελευτ. Εκπ. Τιμή	Εκπ. τοκς μετρητοίς (€) Αγορ./Πώλ Ημερομηνια	Συναλλαγές σε τικ	Ελάχιστο ζωής	Μέγιστο ζωής		
Νομικών Προσώπων και Εταιρειών σε Συνάλλαγμα και Ευρο																			
0	GBP / 10	01/12	0.25	—	63	1	01/12/1928	100	2.5	360	Ε.Κ.Τ.Ε.	---	---	---	---	---	---		
103,746	GBP / 10	01/12	0.25	—	61	1	01/12/1930	98	2.5	360	Ε.Κ.Τ.Ε. σιφρα	2.27	05/02/1986	2.27	Π	05/02/1996	---	2.27	2.27

Σημειώσεις Ομολόγων ΕΛ. Δημοσίου

Υ.Δ.Τ: Υπολογισμός Δεδουλευμένων Τόκων.

FLR (= Floating Interest Rate) Ομόλογο Μεταβλητού Επιτοκίου.

Η ελάχιστη διαπραγματεύσιμη Ονομαστική Αξία για όλους τους Άυλους Τίτλους του Δημοσίου είναι τα 100 Ευρώ. (μικρ-0)

ΕΝΟΤΗΤΑ 5, 1/1

Ελληνικά Χρηματιστήρια - Χρηματιστήριο Αθηνών Α.Ε. Συμμετοχών

Μονάδα Ανάλυσης Αγοράς & Επικοινωνίας

Πίνακας Μελών Χρηματιστηρίου Αθηνών και Μελών ΕΤ.ΕΚ.

Επωνυμία			Αγορά Μετοχών			Αγορά Παραγώγων		Μέλη ΕΤ.ΕΚ.	
Διεύθυνση	Τηλέφωνο	Φαξ	Μέλος Αγοράς	Μέλος εξ Αποστάσεως	Ειδικός Διαπρήτης	Διαπρήτης	Ειδικός Διαπρήτης	Γενικό Εκκαθαριστικό	Άμεσο Εκκαθαριστικό
ALPHA ΤΡΑΠΕΖΑ Α.Ε. ΣΤΑΔΙΟΥ 40, ΑΘΗΝΑ	(210)-3260000 (210)-3265546	(210)-3264116 (210)-3265811						✓	
ΛΕΩΦ. ΑΘΗΝΩΝ 103, ΑΘΗΝΑ	+30 2103436820	210-3436270							
ARGUS STOCKBROKERS LTD 25 ΛΕΩΦΟΡΟΣ ΔΗΜΟΣΘΕΝΗ ΣΕΒΕΡΗ 25 ,	0035722717000		✓	✓		✓			
ATLANTIC SECURITIES LTD ΠΡΟΔΡΟΜΟΥ 37 37,	0035722445400		✓						
ATLANTIC SECURITIES LTD ΠΡΟΔΡΟΜΟΥ 37 ,	22445400			✓					
AXON ΧΡΗΜΑΤΙΣΤΗΡΙΑΚΗ Α.Ε.Π.Ε.Υ. ΣΤΑΔΙΟΥ 48 48, ΑΘΗΝΑ	2103363800		✓			✓			
ΒΕΤΑ ΧΡΗΜΑΤΙΣΤΗΡΙΑΚΗ Α.Ε.Π.Ε.Υ. Λ.ΑΛΕΞΑΝΔΡΑΣ 29 29 , ΑΘΗΝΑ	2106478930		✓		✓	✓			✓
BNP PARIBAS SECURITIES SERVICES ΛΑΜΨΑΚΟΥ 2 2, ΑΘΗΝΑ	2107468500							✓	
BOFA SECURITIES EUROPE SA 112 AVENUE KL7BER 75116 ,	+33 153655555		✓	✓					
CAPITAL ΑΧΕΠΕΥ ΜΗΤΡΟΠΟΛΕΩΣ 58 58, ΑΘΗΝΑ	2103369700		✓			✓			
CFS ΧΡΗΜΑΤΙΣΤΗΡΙΑΚΗ Α.Ε.Π.Ε.Υ. ΠΑΠΑΡΡΗΓΟΠΟΥΛΟΥ 3 3, ΑΘΗΝΑ	2103360800		✓						
CITIGROUP GLOBAL MARKETS EUROPE AG REUTERWEG 16 FRANKFURT 16,	+49 691366-0		✓	✓					
CITIGROUP GLOBAL MARKETS LIMITED 33 CANADA SQUARE -CANARY WHARF 1,	+44 02079864000		✓	✓					
CREDIT SUISSE SECURITIES (EUROPE) LIMITED ONE CABOT SQUARE 1 , LONDON	+44 2078888888		✓	✓					
CREDIT SUISSE SECURITIES SOCIEDAD DE VALORES SA CALLE AYALA 42, 3A PLANTA-B MADRID ,	+34917916000		✓	✓					
DEUTSCHE BANK AG GREAT WINCHESTER STREET 1 , LONDON	+44 20 754 54209	00441133361437		✓					
EUROBANK EQUITIES Α.Ε.Π.Ε.Υ. ΦΙΛΕΛΛΗΝΩΝ 10 & ΞΕΝΟΦΩΝΤΟΣ 13 , ΑΘΗΝΑ	2103720000		✓		✓	✓	✓		✓
EUROCORP Α.Ε.Π.Ε.Υ. ΠΛ.ΦΙΛΙΚΗΣ ΕΤΑΙΡΕΙΑΣ 14 14, ΑΘΗΝΑ	2107263600		✓			✓			✓
EUROTRUST ΧΡΗΜΑΤΙΣΤΗΡΙΑΚΗ Α.Ε.Π.Ε.Υ. ΣΕΒΑΣΤΟΥΠΟΛΕΩΣ 113 113, ΑΘΗΝΑ	2103363100		✓						
EUROXX ΧΡΗΜΑΤΙΣΤΗΡΙΑΚΗ Α.Ε.Π.Ε.Υ. ΠΑΛΛΑΔΟΛΟΓΟΥ 7, ΧΑΛΑΝΔΡΙ	+30 2106879400	210-6879401	✓		✓	✓	✓		✓
ΠΑΛΛΑΔΟΛΟΓΟΥ 7, ΧΑΛΑΝΔΡΙ	(210)-6879400	(210)-6879401							
GLOBAL CAPITAL SECURITIES & FINANCIAL SERVICES LTD Λ.ΑΡΧΙΕΠΙΣΚΟΠΟΥ ΜΑΚΚΑΡΙΟΥ Γ50 50,	0035722710710		✓	✓					
HSBC FRANCE Λ.ΜΕΣΣΟΓΕΙΩΝ 109-111 109-111,	2106960000							✓	
INDEX ΧΡΗΜΑΤΙΣΤΗΡΙΑΚΗ Α.Ε.Π.Ε.Υ. ΔΡΑΓΑΤΣΑΝΙΟΥ 6 6, ΑΘΗΝΑ	2103213920		✓						
LAIKI FINANCIAL SERVICES LTD ΛΕΩΦ. ΒΥΡΩΝΟΣ 26, ΛΕΥΚΩΣΙΑ ΚΥΠΡΟΥ	357 22367367	357 22718567		✓					
MEGA EQUITY SECURITIES & FINANCIAL SERVICES PUBLIC LTD ΛΕΩΦ.ΓΡΙΒΑ ΔΙΓΕΝΗ 42-44 42-44,	0035722711711		✓	✓		✓			
MERIT ΧΡΗΜΑΤΙΣΤΗΡΙΑΚΗ Α.Ε.Π.Ε.Υ. ΣΟΦΟΚΛΕΟΥΣ 5 5, ΑΘΗΝΑ	2103671880		✓		✓	✓			✓
MERRILL LYNCH INTERNATIONAL 2 KING EDWARD STREET 2 , LONDON	+44 20276281000		✓	✓					
NUNTIUS ΧΡΗΜΑΤΙΣΤΗΡΙΑΚΗ Α.Ε.Π.Ε.Υ. ΔΡΑΓΑΤΣΑΝΙΟΥ 6 6, ΑΘΗΝΑ	2103350599		✓						
ONE PLUS CAPITAL LIMITED 75 PRODRΟΜΟΥ AVENUE NICOSIA 1307 ,	35722873760		✓	✓					
PROCHOICE ΧΡΗΜΑΤΙΣΤΗΡΙΑΚΗ LTD ΛΕΩΦ.ΣΠΥΡΟΥ ΚΥΠΡΙΑΝΟΥ 57, ΑΚΙΝΗΤΑ Φ 57,	035724661192		✓	✓					
SHARELINK SECURITIES & FINANCIAL SERVICES LTD HOUSE-ΘΕΟΤΟΚΗ 6 ΜΕΓΑΡΟ ΕΛΛΗΝΑ 6 ,	+357 22554200		✓	✓		✓			

Πίνακας Μελών Χρηματιστηρίου Αθηνών και Μελών ΕΤ.ΕΚ.

Επωνυμία			Αγορά Μετοχών			Αγορά Παραγώγων		Μέλη ΕΤ.ΕΚ.	
Διεύθυνση	Τηλέφωνο	Φαξ	Μέλος Αγοράς	Μέλος εξ Αποστάσεως	Ειδικός Διαπρήτης	Διαπρήτης	Ειδικός Διαπρήτης	Γενικό Εκκαθαριστικό	Άμεσο Εκκαθαριστικό
SOCIETE GENERALE S.A. 17 COUR VALMY, CEDEX ,	+157290504		✓	✓		✓			
SOLIDUS SECURITIES A.E.Π.Ε.Υ. ΛΟΥΙΖΗΣ ΡΙΑΝΚΟΥΡ 64 64, ΑΘΗΝΑ	2106900600		✓			✓			✓
THE CYPRUS INVESTMENT & SECURITIES CORPORATION LTD ΛΕΩΦ. ΛΕΜΕΣΟΥ 154 154,	0035722121700		✓	✓					
UBS EUROPE SE OPERNTURM, BOCKENHEIMER LANDSTRASSE 2-4 ,	496921790		✓	✓					
UBS LIMITED FINSBURY AVENUE 1 , LONDON	+44 2075687135			✓					
Α. ΣΑΡΡΗΣ ΧΡΗΜΑΤΙΣΤΗΡΙΑΚΗ Α.Ε.Π.Ε.Υ. ΔΡΑΓΑΤΣΑΝΙΟΥ 6 6, ΑΘΗΝΑ	2103367700		✓						
ΑΛΦΑ FINANCE ΔΕΠΕΥ ΜΕΡΛΙΝ 5 5, ΑΘΗΝΑ	2103677400		✓		✓	✓	✓		✓
Γ. Α. ΠΕΡΒΑΝΑΣ ΧΡΗΜΑΤΙΣΤΗΡΙΑΚΗ Α.Ε.Π.Ε.Υ ΣΟΦΟΚΛΕΟΥΣ 7-9 7-9, ΑΘΗΝΑ	2103727200		✓						
ΔΥΝΑΜΙΚΗ ΧΡΗΜΑΤΙΣΤΗΡΙΑΚΗ Α.Ε.Π.Ε.Υ ΤΡΑΛΛΕΩΝ 2 & Λ.ΣΥΓΓΡΟΥ 223 , ΝΕΑ ΣΜΥΡΝΗ	2103677700		✓			✓			✓
ΕΘΝΙΚΗ ΤΡΑΠΕΖΑ ΤΗΣ ΕΛΛΑΔΟΣ Α.Ε. ΑΚΑΔΗΜΙΑΣ 68, ΑΘΗΝΑ	(210)-3328817	(210)-3328678	✓		✓			✓	
ΕΘΝΙΚΗ ΤΡΑΠΕΖΑ ΤΗΣ ΕΛΛΑΔΟΣ Α.Ε. ΑΙΟΛΟΥ 86, ΑΘΗΝΑ	(210)-3341000	(210)-3228187							
ΕΘΝΙΚΗ ΧΡΗΜΑΤΙΣΤΗΡΙΑΚΗ Α.Ε.Π.Ε.Υ. ΛΕΩΦ. ΚΗΦΙΣΙΑΣ 66 (ΚΤΗΡΙΟ Α) 66, ΜΑΡΟΥΣΙ	2107720000		✓		✓	✓	✓		
ΕΛΛΗΝΙΚΗ ΤΡΑΠΕΖΑ (ΕΠΕΝΔΥΣΕΙΣ) ΛΤΔ ΛΕΩΦ.ΚΥΡΙΑΚΟΥ ΜΑΤΣΗ 31 - ΤΘ 24747 , ΛΕΥΚΩΣΙΑ ΚΥΠΡΟΥ	+357 22500100	357 22500110		✓					
ΕΛΛΗΝΟΑΜΕΡΙΚΑΝΙΚΗ ΧΡΗΜΑΤΙΣΤΗΡΙΑΚΗ ΔΕΠΕΥ ΑΝΔΡΕΑ ΠΑΠΑΝΔΡΕΟΥ 27 27, ΜΑΡΟΥΣΙ	2103311100		✓		✓	✓			✓
Ι. Χ. ΜΑΥΡΙΚΗΣ ΧΡΗΜΑΤΙΣΤΗΡΙΑΚΗ Α.Ε.Π.Ε.Υ ΣΟΦΟΚΛΕΟΥΣ 5 5, ΑΘΗΝΑ	2103216730		✓						
ΚΑΠΠΑ ΧΡΗΜΑΤΙΣΤΗΡΙΑΚΗ Α.Ε.Π.Ε.Υ. ΒΑΛΛΑΡΓΙΤΟΥ 15 15, ΑΘΗΝΑ	2103678600		✓			✓			
ΚΑΡΑΜΑΝΩΦ ΧΡΗΜΑΤΙΣΤΗΡΙΑΚΗ Α.Ε.Π.Ε.Υ. ΠΛ.ΑΓ.ΘΕΟΔΩΡΩΝ 2 2, ΑΘΗΝΑ	2103212947		✓			✓			
ΚΥΚΛΟΣ ΧΡΗΜΑΤΙΣΤΗΡΙΑΚΗ Α.Ε.Π.Ε.Υ. ΠΑΝΕΠΙΣΤΗΜΙΟΥ 39 39, ΑΘΗΝΑ	2103364300		✓			✓			✓
ΛΕΩΝ ΔΕΠΟΛΑΣ ΧΡΗΜΑΤΙΣΤΗΡΙΑΚΗ Α.Ε.Π.Ε.Υ. ΧΡΗΣΤΟΥ ΛΑΔΑ 1 1, ΑΘΗΝΑ	2103213276 -28		✓		✓	✓			
Ν. ΧΡΥΣΟΧΟΙΔΗΣ ΧΡΗΜΑΤΙΣΤΗΡΙΑΚΗ Α.Ε.Π.Ε.Υ ΣΟΦΟΚΛΕΟΥΣ 7-9 7-9, ΑΘΗΝΑ	2103213913		✓			✓			✓
ΠΑΝΤΕΛΑΚΗΣ ΧΡΗΜΑΤΙΣΤΗΡΙΑΚΗ Α.Ε.Π.Ε.Υ ΕΘΝΙΚΗΣ ΑΝΤΙΣΤΑΣΕΩΣ 57, ΚΤΙΡΙΟ Β 57, ΧΑΛΑΝΔΡΙ	2106965000		✓		✓	✓	✓		
ΠΕΙΡΑΙΩΣ Α.Ε.Π.Ε.Υ. ΣΤΑΔΙΟΥ 10 10, ΑΘΗΝΑ	2103354100		✓		✓	✓	✓		✓
ΠΗΓΑΣΟΣ ΧΡΗΜΑΤΙΣΤΗΡΙΑΚΗ Α.Ε.Π.Ε.Υ. ΒΑΛΛΑΡΓΙΤΟΥ 17 & ΑΜΕΡΙΚΗΣ 17 , ΑΘΗΝΑ	2103670700		✓			✓			
ΣΤ. ΕΜ. ΛΑΥΡΕΝΤΑΚΗΣ ΧΡΗΜΑΤΙΣΤΗΡΙΑΚΗ Α.Ε.Π.Ε.Υ. ΣΟΦΟΚΛΕΟΥΣ 7-9 7-9, ΑΘΗΝΑ	2103213336		✓			✓			
ΤΡΑΠΕΖΑ EUROBANK ERGASIAS A.E. ΟΘΩΝΟΣ 8, ΑΘΗΝΑ	(210)-3337969	(210)-3245916						✓	
ΤΡΑΠΕΖΑ ΟΡΤΙΜΑ BANK A.E. ΑΙΓΙΑΛΕΙΑΣ 32 & ΠΑΡΑΔΕΙΣΟΥ 32 , ΜΑΡΟΥΣΙ	(210)-3337000	(210)-3233866							
ΤΡΑΠΕΖΑ ΠΕΙΡΑΙΩΣ Α.Ε. ΟΘΩΝΟΣ 8, ΑΘΗΝΑ	+30 2103337000	210-3245916							
ΤΡΑΠΕΖΑ ΟΡΤΙΜΑ BANK A.E. ΑΙΓΙΑΛΕΙΑΣ 32 & ΠΑΡΑΔΕΙΣΟΥ 32 , ΜΑΡΟΥΣΙ	2108173111		✓		✓	✓	✓	✓	✓
ΤΡΑΠΕΖΑ ΠΕΙΡΑΙΩΣ Α.Ε. ΑΜΕΡΙΚΗΣ 4, ΑΘΗΝΑ	(210)-3335000	(210)-3335079	✓			✓		✓	
ΤΡΑΠΕΖΑ ΠΕΙΡΑΙΩΣ Α.Ε. ΑΜΕΡΙΚΗΣ 4, ΑΘΗΝΑ	(210)-3335918	(210)-3254207							
ΤΡΑΠΕΖΑ ΠΕΙΡΑΙΩΣ Α.Ε. ΑΜΕΡΙΚΗΣ 4, ΑΘΗΝΑ	+30 2103335000	210-3335079							

Πίνακας Μετοχών Υπό Ειδική Διαπραγμάτευση

Χρεόγραφο	Κατηγορία Διαπραγμάτευσης
Ειδικός Διαπραγματευτής	Έναρξη Ειδικής Διαπραγμάτευσης
ALPHA ETF FTSE Athens Large Cap	Διαπραγματεύσιμα Αμοιβαία Κεφάλαια (Δ.Α.Κ.)
ΑΛΦΑ FINANCE ΑΕΠΕΥ	02/01/1900
ΕΘΝΙΚΗ ΧΡΗΜΑΤΙΣΤΗΡΙΑΚΗ Α.Ε.Π.Ε.Υ.	02/01/1900
A.S. COMPANY (ΚΟ)	Κύρια Αγορά
EUROBANK EQUITIES Α.Ε.Π.Ε.Υ.	01/04/2019
ALPHA BANK (ΚΟ)	Κύρια Αγορά
EUROBANK EQUITIES Α.Ε.Π.Ε.Υ.	22/10/2006
MERIT ΧΡΗΜΑΤΙΣΤΗΡΙΑΚΗ Α.Ε.Π.Ε.Υ.	03/09/2012
ΑΛΦΑ FINANCE ΑΕΠΕΥ	29/02/2016
ΕΘΝΙΚΗ ΧΡΗΜΑΤΙΣΤΗΡΙΑΚΗ Α.Ε.Π.Ε.Υ.	02/01/1900
ΕΛΛΗΝΟΑΜΕΡΙΚΑΝΙΚΗ ΧΡΗΜΑΤΙΣΤΗΡΙΑΚΗ ΑΕΠΕΥ	25/07/2014
ΛΕΩΝ ΔΕΠΟΛΑΣ ΧΡΗΜΑΤΙΣΤΗΡΙΑΚΗ Α.Ε.Π.Ε.Υ.	04/01/2016
ΠΕΙΡΑΙΩΣ Α.Ε.Π.Ε.Υ.	28/05/2009
ΑΤΤΙΚΑ ΣΥΜΜΕΤΟΧΩΝ (ΚΟ)	Κύρια Αγορά
ΕΛΛΗΝΟΑΜΕΡΙΚΑΝΙΚΗ ΧΡΗΜΑΤΙΣΤΗΡΙΑΚΗ ΑΕΠΕΥ	28/12/2017
ΑΤΤΙΚΑ BANK Α.Τ.Ε. (ΚΟ)	Κύρια Αγορά
EUROBANK EQUITIES Α.Ε.Π.Ε.Υ.	11/11/2019
EUROXX ΧΡΗΜΑΤΙΣΤΗΡΙΑΚΗ Α.Ε.Π.Ε.Υ.	22/01/2016
ΠΕΙΡΑΙΩΣ Α.Ε.Π.Ε.Υ.	20/09/2017
AUTOHELLAS (ΚΟ)	Κύρια Αγορά
EUROXX ΧΡΗΜΑΤΙΣΤΗΡΙΑΚΗ Α.Ε.Π.Ε.Υ.	02/07/2018
ΑΛΦΑ FINANCE ΑΕΠΕΥ	01/07/2019
BRIQ PROPERTIES (ΚΟ)	Κύρια Αγορά
EUROBANK EQUITIES Α.Ε.Π.Ε.Υ.	09/09/2019
BYTE COMPUTER (ΚΟ)	Κύρια Αγορά
MERIT ΧΡΗΜΑΤΙΣΤΗΡΙΑΚΗ Α.Ε.Π.Ε.Υ.	04/08/2008
CENERGY HOLDINGS (ΚΑ)	Κύρια Αγορά
EUROBANK EQUITIES Α.Ε.Π.Ε.Υ.	02/01/2016
ΑΛΦΑ FINANCE ΑΕΠΕΥ	02/01/2016
CNL CAPITAL (ΚΟ)	Κύρια Αγορά
MERIT ΧΡΗΜΑΤΙΣΤΗΡΙΑΚΗ Α.Ε.Π.Ε.Υ.	01/10/2018
COCA-COLA HBC AG (ΚΟ)	Κύρια Αγορά
ΕΘΝΙΚΗ ΧΡΗΜΑΤΙΣΤΗΡΙΑΚΗ Α.Ε.Π.Ε.Υ.	02/01/1900
ΠΕΙΡΑΙΩΣ Α.Ε.Π.Ε.Υ.	04/05/2015
FOURLIS ΣΥΜΜΕΤΟΧΩΝ (ΚΟ)	Κύρια Αγορά
EUROBANK EQUITIES Α.Ε.Π.Ε.Υ.	01/12/2016
ΠΕΙΡΑΙΩΣ Α.Ε.Π.Ε.Υ.	06/03/2017
INTERCONTINENTAL (ΚΟ)	Κύρια Αγορά
ΛΕΩΝ ΔΕΠΟΛΑΣ ΧΡΗΜΑΤΙΣΤΗΡΙΑΚΗ Α.Ε.Π.Ε.Υ.	03/06/2019
INTRACOM HOLDINGS (ΚΟ)	Κύρια Αγορά
ΛΕΩΝ ΔΕΠΟΛΑΣ ΧΡΗΜΑΤΙΣΤΗΡΙΑΚΗ Α.Ε.Π.Ε.Υ.	08/10/2018
JUMBO (ΚΟ)	Κύρια Αγορά
MERIT ΧΡΗΜΑΤΙΣΤΗΡΙΑΚΗ Α.Ε.Π.Ε.Υ.	06/11/2017
ΠΕΙΡΑΙΩΣ Α.Ε.Π.Ε.Υ.	06/03/2017
LAMDA DEVELOPMENT(ΚΟ)	Κύρια Αγορά
EUROBANK EQUITIES Α.Ε.Π.Ε.Υ.	08/12/2014
ΠΑΝΤΕΛΑΚΗΣ ΧΡΗΜΑΤΙΣΤΗΡΙΑΚΗ Α.Ε.Π.Ε.Υ.	06/11/2017
ΠΕΙΡΑΙΩΣ Α.Ε.Π.Ε.Υ.	29/06/2017
MARFIN INVESTMENT GROUP (ΚΟ)	Κύρια Αγορά
ΠΕΙΡΑΙΩΣ Α.Ε.Π.Ε.Υ.	02/02/2009
MLS ΠΛΗΡΟΦΟΡΙΚΗ (ΚΟ)	Κύρια Αγορά
ΠΕΙΡΑΙΩΣ Α.Ε.Π.Ε.Υ.	01/08/2019
PROFILE (ΚΟ)	Κύρια Αγορά
ΠΑΝΤΕΛΑΚΗΣ ΧΡΗΜΑΤΙΣΤΗΡΙΑΚΗ Α.Ε.Π.Ε.Υ.	01/07/2019
QUEST ΣΥΜΜΕΤΟΧΩΝ (ΚΟ)	Κύρια Αγορά
ΒΕΤΑ ΧΡΗΜΑΤΙΣΤΗΡΙΑΚΗ Α.Ε.Π.Ε.Υ.	26/03/2018
EUROBANK EQUITIES Α.Ε.Π.Ε.Υ.	28/01/2019
TITAN CEMENT (ΚΑ)	Κύρια Αγορά
EUROBANK EQUITIES Α.Ε.Π.Ε.Υ.	06/11/2019
VIHALCO S.A.N.V (ΚΑ)	Κύρια Αγορά
EUROBANK EQUITIES Α.Ε.Π.Ε.Υ.	04/03/2014
MERIT ΧΡΗΜΑΤΙΣΤΗΡΙΑΚΗ Α.Ε.Π.Ε.Υ.	17/03/2014
ΑΛΦΑ FINANCE ΑΕΠΕΥ	11/03/2008
ΑΒΑΞ Α.Ε. (ΚΟ)	Κύρια Αγορά
EUROBANK EQUITIES Α.Ε.Π.Ε.Υ.	14/12/2015
ΑΔΜΗΕ ΣΥΜΜΕΤΟΧΩΝ Α.Ε. (ΚΟ)	Κύρια Αγορά
ΠΕΙΡΑΙΩΣ Α.Ε.Π.Ε.Υ.	29/06/2017

Πίνακας Μετοχών Υπό Ειδική Διαπραγμάτευση

Χρεόγραφο	Κατηγορία Διαπραγμάτευσης
Ειδικός Διαπραγματευτής	Έναρξη Ειδικής Διαπραγμάτευσης
ΓΕΚ ΤΕΡΝΑ (ΚΟ)	Κύρια Αγορά
ΕΛΛΗΝΟΑΜΕΡΙΚΑΝΙΚΗ ΧΡΗΜΑΤΙΣΤΗΡΙΑΚΗ ΑΕΠΕΥ	07/09/2015
ΠΕΙΡΑΙΩΣ Α.Ε.Π.Ε.Υ.	29/08/2019
ΔΕΗ (ΚΟ)	Κύρια Αγορά
EUROBANK EQUITIES Α.Ε.Π.Ε.Υ.	22/10/2006
MERIT ΧΡΗΜΑΤΙΣΤΗΡΙΑΚΗ Α.Ε.Π.Ε.Υ.	06/11/2017
ΑΛΦΑ FINANCE ΑΕΠΕΥ	09/01/2006
ΕΘΝΙΚΗ ΧΡΗΜΑΤΙΣΤΗΡΙΑΚΗ Α.Ε.Π.Ε.Υ.	02/01/1900
ΕΛΛΗΝΟΑΜΕΡΙΚΑΝΙΚΗ ΧΡΗΜΑΤΙΣΤΗΡΙΑΚΗ ΑΕΠΕΥ	01/09/2014
ΠΕΙΡΑΙΩΣ Α.Ε.Π.Ε.Υ.	28/09/2009
ΕΘΝΙΚΗ ΤΡΑΠΕΖΑ (ΚΟ)	Κύρια Αγορά
EUROBANK EQUITIES Α.Ε.Π.Ε.Υ.	22/10/2006
MERIT ΧΡΗΜΑΤΙΣΤΗΡΙΑΚΗ Α.Ε.Π.Ε.Υ.	03/09/2012
ΑΛΦΑ FINANCE ΑΕΠΕΥ	09/01/2006
ΕΘΝΙΚΗ ΧΡΗΜΑΤΙΣΤΗΡΙΑΚΗ Α.Ε.Π.Ε.Υ.	02/01/1900
ΕΛΛΗΝΟΑΜΕΡΙΚΑΝΙΚΗ ΧΡΗΜΑΤΙΣΤΗΡΙΑΚΗ ΑΕΠΕΥ	25/07/2014
ΛΕΩΝ ΔΕΠΟΛΑΣ ΧΡΗΜΑΤΙΣΤΗΡΙΑΚΗ Α.Ε.Π.Ε.Υ.	20/05/2015
ΠΕΙΡΑΙΩΣ Α.Ε.Π.Ε.Υ.	08/09/2008
ΕΚΤΕΡ (ΚΟ)	Κύρια Αγορά
EUROBANK EQUITIES Α.Ε.Π.Ε.Υ.	16/10/2017
ΛΕΩΝ ΔΕΠΟΛΑΣ ΧΡΗΜΑΤΙΣΤΗΡΙΑΚΗ Α.Ε.Π.Ε.Υ.	21/05/2018
ΕΛΑΣΤΡΟΝ (ΚΟ)	Κύρια Αγορά
ΛΕΩΝ ΔΕΠΟΛΑΣ ΧΡΗΜΑΤΙΣΤΗΡΙΑΚΗ Α.Ε.Π.Ε.Υ.	20/02/2017
ΕΛΒΑΛΧΑΛΚΟΡ (ΚΟ)	Κύρια Αγορά
EUROBANK EQUITIES Α.Ε.Π.Ε.Υ.	07/05/2018
ΑΛΦΑ FINANCE ΑΕΠΕΥ	07/05/2018
ΕΛΛΑΚΤΩΡ (ΚΟ)	Κύρια Αγορά
EUROXX ΧΡΗΜΑΤΙΣΤΗΡΙΑΚΗ Α.Ε.Π.Ε.Υ.	24/09/2018
ΑΛΦΑ FINANCE ΑΕΠΕΥ	18/03/2019
ΕΘΝΙΚΗ ΧΡΗΜΑΤΙΣΤΗΡΙΑΚΗ Α.Ε.Π.Ε.Υ.	02/01/1900
ΕΛΛΗΝΟΑΜΕΡΙΚΑΝΙΚΗ ΧΡΗΜΑΤΙΣΤΗΡΙΑΚΗ ΑΕΠΕΥ	14/01/2019
ΠΕΙΡΑΙΩΣ Α.Ε.Π.Ε.Υ.	22/10/2018
ΕΛΛΗΝ. ΧΡΗΜΑΤΙΣΤΗΡΙΑ-Χ.Α. (ΚΟ)	Κύρια Αγορά
ΕΘΝΙΚΗ ΧΡΗΜΑΤΙΣΤΗΡΙΑΚΗ Α.Ε.Π.Ε.Υ.	02/01/1900
ΠΕΙΡΑΙΩΣ Α.Ε.Π.Ε.Υ.	04/05/2015
ΕΛΛΗΝΙΚΑ ΠΕΤΡΕΛΑΙΑ (ΚΟ)	Κύρια Αγορά
ΕΛΛΗΝΟΑΜΕΡΙΚΑΝΙΚΗ ΧΡΗΜΑΤΙΣΤΗΡΙΑΚΗ ΑΕΠΕΥ	14/09/2015
ΠΕΙΡΑΙΩΣ Α.Ε.Π.Ε.Υ.	20/03/2017
ΕΛΤΟΝ (ΚΟ)	Κύρια Αγορά
ΒΕΤΑ ΧΡΗΜΑΤΙΣΤΗΡΙΑΚΗ Α.Ε.Π.Ε.Υ.	03/09/2012
ΛΕΩΝ ΔΕΠΟΛΑΣ ΧΡΗΜΑΤΙΣΤΗΡΙΑΚΗ Α.Ε.Π.Ε.Υ.	01/04/2019
ΕΥΔΑΠ (ΚΟ)	Κύρια Αγορά
EUROBANK EQUITIES Α.Ε.Π.Ε.Υ.	10/06/2019
ΑΛΦΑ FINANCE ΑΕΠΕΥ	27/01/2020
ΕΥΡΩΠΑΪΚΗ ΠΙΣΤΗ (ΚΟ)	Κύρια Αγορά
EUROBANK EQUITIES Α.Ε.Π.Ε.Υ.	08/07/2019
ΠΑΝΤΕΛΑΚΗΣ ΧΡΗΜΑΤΙΣΤΗΡΙΑΚΗ Α.Ε.Π.Ε.Υ.	15/07/2019
ΙΚΤΙΝΟΣ ΕΛΛΑΣ (ΚΟ)	Κύρια Αγορά
EUROBANK EQUITIES Α.Ε.Π.Ε.Υ.	25/02/2019
ΑΛΦΑ FINANCE ΑΕΠΕΥ	01/04/2019
ΕΘΝΙΚΗ ΧΡΗΜΑΤΙΣΤΗΡΙΑΚΗ Α.Ε.Π.Ε.Υ.	02/01/1900
ΙΝΤΡΑΛΟΤ (ΚΟ)	Κύρια Αγορά
EUROBANK EQUITIES Α.Ε.Π.Ε.Υ.	01/06/2012
EUROXX ΧΡΗΜΑΤΙΣΤΗΡΙΑΚΗ Α.Ε.Π.Ε.Υ.	12/06/2017
ΕΛΛΗΝΟΑΜΕΡΙΚΑΝΙΚΗ ΧΡΗΜΑΤΙΣΤΗΡΙΑΚΗ ΑΕΠΕΥ	30/05/2018
ΠΕΙΡΑΙΩΣ Α.Ε.Π.Ε.Υ.	28/09/2009
ΚΑΡΑΜΟΛΕΓΚΟΣ (ΚΟ)	Κύρια Αγορά
EUROXX ΧΡΗΜΑΤΙΣΤΗΡΙΑΚΗ Α.Ε.Π.Ε.Υ.	04/10/2019
ΚΛΟΥΚΙΝΑΣ - ΛΑΠΠΑΣ (ΚΟ)	Κύρια Αγορά
ΒΕΤΑ ΧΡΗΜΑΤΙΣΤΗΡΙΑΚΗ Α.Ε.Π.Ε.Υ.	22/09/2014
ΚΡΙ - ΚΡΙ (ΚΟ)	Κύρια Αγορά
EUROBANK EQUITIES Α.Ε.Π.Ε.Υ.	07/05/2018
ΛΕΩΝ ΔΕΠΟΛΑΣ ΧΡΗΜΑΤΙΣΤΗΡΙΑΚΗ Α.Ε.Π.Ε.Υ.	16/01/2017
ΛΑΜΨΑ (ΚΟ)	Κύρια Αγορά
ΛΕΩΝ ΔΕΠΟΛΑΣ ΧΡΗΜΑΤΙΣΤΗΡΙΑΚΗ Α.Ε.Π.Ε.Υ.	16/01/2017

Πίνακας Μετοχών Υπό Ειδική Διαπραγμάτευση

Χρεόγραφο	Κατηγορία Διαπραγμάτευσης
Ειδικός Διαπραγματευτής	Έναρξη Ειδικής Διαπραγμάτευσης
ΜΟΤΟΡ ΟΙΛ (ΚΟ)	Κύρια Αγορά
MERIT ΧΡΗΜΑΤΙΣΤΗΡΙΑΚΗ Α.Ε.Π.Ε.Υ.	25/02/2019
ΕΘΝΙΚΗ ΧΡΗΜΑΤΙΣΤΗΡΙΑΚΗ Α.Ε.Π.Ε.Υ.	02/01/1900
ΕΛΛΗΝΟΑΜΕΡΙΚΑΝΙΚΗ ΧΡΗΜΑΤΙΣΤΗΡΙΑΚΗ ΑΕΠΕΥ	01/09/2014
ΛΕΩΝ ΔΕΠΟΛΑΣ ΧΡΗΜΑΤΙΣΤΗΡΙΑΚΗ Α.Ε.Π.Ε.Υ.	01/04/2019
ΠΕΙΡΑΙΩΣ Α.Ε.Π.Ε.Υ.	04/05/2015
ΜΥΤΙΛΗΝΑΙΟΣ (ΚΟ)	Κύρια Αγορά
EUROBANK EQUITIES Α.Ε.Π.Ε.Υ.	20/09/2017
MERIT ΧΡΗΜΑΤΙΣΤΗΡΙΑΚΗ Α.Ε.Π.Ε.Υ.	25/02/2019
ΑΛΦΑ FINANCE ΑΕΠΕΥ	15/04/2019
ΕΘΝΙΚΗ ΧΡΗΜΑΤΙΣΤΗΡΙΑΚΗ Α.Ε.Π.Ε.Υ.	02/01/1900
ΠΕΙΡΑΙΩΣ Α.Ε.Π.Ε.Υ.	04/05/2015
ΟΛΠ (ΚΟ)	Κύρια Αγορά
EUROBANK EQUITIES Α.Ε.Π.Ε.Υ.	06/02/2019
ΟΠΑΠ (ΚΟ)	Κύρια Αγορά
EUROBANK EQUITIES Α.Ε.Π.Ε.Υ.	22/10/2006
MERIT ΧΡΗΜΑΤΙΣΤΗΡΙΑΚΗ Α.Ε.Π.Ε.Υ.	20/03/2017
ΑΛΦΑ FINANCE ΑΕΠΕΥ	09/01/2006
ΕΘΝΙΚΗ ΧΡΗΜΑΤΙΣΤΗΡΙΑΚΗ Α.Ε.Π.Ε.Υ.	02/01/1900
ΕΛΛΗΝΟΑΜΕΡΙΚΑΝΙΚΗ ΧΡΗΜΑΤΙΣΤΗΡΙΑΚΗ ΑΕΠΕΥ	25/07/2014
ΠΕΙΡΑΙΩΣ Α.Ε.Π.Ε.Υ.	04/05/2015
ΟΤΕ (ΚΟ)	Κύρια Αγορά
EUROBANK EQUITIES Α.Ε.Π.Ε.Υ.	22/10/2006
MERIT ΧΡΗΜΑΤΙΣΤΗΡΙΑΚΗ Α.Ε.Π.Ε.Υ.	20/03/2017
ΑΛΦΑ FINANCE ΑΕΠΕΥ	09/01/2006
ΕΘΝΙΚΗ ΧΡΗΜΑΤΙΣΤΗΡΙΑΚΗ Α.Ε.Π.Ε.Υ.	02/01/1900
ΕΛΛΗΝΟΑΜΕΡΙΚΑΝΙΚΗ ΧΡΗΜΑΤΙΣΤΗΡΙΑΚΗ ΑΕΠΕΥ	25/07/2014
ΛΕΩΝ ΔΕΠΟΛΑΣ ΧΡΗΜΑΤΙΣΤΗΡΙΑΚΗ Α.Ε.Π.Ε.Υ.	20/04/2015
ΠΕΙΡΑΙΩΣ Α.Ε.Π.Ε.Υ.	08/09/2008
ΠΑΠΟΥΤΣΑΝΗΣ (ΚΟ)	Κύρια Αγορά
ΒΕΤΑ ΧΡΗΜΑΤΙΣΤΗΡΙΑΚΗ Α.Ε.Π.Ε.Υ.	25/11/2013
ΑΛΦΑ FINANCE ΑΕΠΕΥ	19/11/2018
ΠΕΙΡΑΙΩΣ ΤΡΑΠΕΖΑ (ΚΟ)	Κύρια Αγορά
EUROBANK EQUITIES Α.Ε.Π.Ε.Υ.	22/10/2006
EUROXX ΧΡΗΜΑΤΙΣΤΗΡΙΑΚΗ Α.Ε.Π.Ε.Υ.	15/02/2016
MERIT ΧΡΗΜΑΤΙΣΤΗΡΙΑΚΗ Α.Ε.Π.Ε.Υ.	16/09/2013
ΑΛΦΑ FINANCE ΑΕΠΕΥ	15/04/2019
ΕΘΝΙΚΗ ΧΡΗΜΑΤΙΣΤΗΡΙΑΚΗ Α.Ε.Π.Ε.Υ.	02/01/1900
ΕΛΛΗΝΟΑΜΕΡΙΚΑΝΙΚΗ ΧΡΗΜΑΤΙΣΤΗΡΙΑΚΗ ΑΕΠΕΥ	25/07/2014
ΛΕΩΝ ΔΕΠΟΛΑΣ ΧΡΗΜΑΤΙΣΤΗΡΙΑΚΗ Α.Ε.Π.Ε.Υ.	30/11/2018
ΠΕΙΡΑΙΩΣ Α.Ε.Π.Ε.Υ.	16/02/2009
ΠΕΤΡΟΠΟΥΛΟΣ ΠΕΤΡΟΣ (ΚΟ)	Κύρια Αγορά
EUROBANK EQUITIES Α.Ε.Π.Ε.Υ.	01/04/2019
ΠΛΑΙΣΙΟ COMPUTERS (ΚΟ)	Κύρια Αγορά
EUROBANK EQUITIES Α.Ε.Π.Ε.Υ.	02/03/2015
ΠΛΑΣΤΙΚΑ ΘΡΑΚΗΣ (ΚΟ)	Κύρια Αγορά
EUROBANK EQUITIES Α.Ε.Π.Ε.Υ.	26/03/2018
ΑΛΦΑ FINANCE ΑΕΠΕΥ	26/03/2018
ΣΑΡΑΝΤΗΣ ΓΡ. (ΚΟ)	Κύρια Αγορά
ΒΕΤΑ ΧΡΗΜΑΤΙΣΤΗΡΙΑΚΗ Α.Ε.Π.Ε.Υ.	14/05/2012
EUROBANK EQUITIES Α.Ε.Π.Ε.Υ.	24/10/2016
ΣΠΥΡΟΥ ΑΓΡ. ΟΙΚ. (ΚΟ)	Κύρια Αγορά
EUROBANK EQUITIES Α.Ε.Π.Ε.Υ.	02/09/2019
ΤΕΡΝΑ ΕΝΕΡΓΕΙΑΚΗ (ΚΟ)	Κύρια Αγορά
ΠΕΙΡΑΙΩΣ Α.Ε.Π.Ε.Υ.	09/12/2019
ΤΡΑΠΕΖΑ EUROBANK ERGASIAS (ΚΟ)	Κύρια Αγορά
EUROBANK EQUITIES Α.Ε.Π.Ε.Υ.	01/06/2012
MERIT ΧΡΗΜΑΤΙΣΤΗΡΙΑΚΗ Α.Ε.Π.Ε.Υ.	06/11/2017
ΑΛΦΑ FINANCE ΑΕΠΕΥ	09/01/2006
ΕΘΝΙΚΗ ΧΡΗΜΑΤΙΣΤΗΡΙΑΚΗ Α.Ε.Π.Ε.Υ.	02/01/1900
ΕΛΛΗΝΟΑΜΕΡΙΚΑΝΙΚΗ ΧΡΗΜΑΤΙΣΤΗΡΙΑΚΗ ΑΕΠΕΥ	25/07/2014
ΛΕΩΝ ΔΕΠΟΛΑΣ ΧΡΗΜΑΤΙΣΤΗΡΙΑΚΗ Α.Ε.Π.Ε.Υ.	30/11/2018
ΠΕΙΡΑΙΩΣ Α.Ε.Π.Ε.Υ.	28/09/2009

Ημερήσιο Δελτίο Τιμών

Ενότητα 6: Πρόσθετα Στοιχεία Ενημέρωσης

Έτος: 141 Αύξων Αριθμός Συνεδρίασης: 42

Τρίτη, 3 Μαρτίου, 2020

Γνωστοποιήσεις Συναλλαγών - Κατάλογος Υπόχρεων Προσώπων

Ημερομηνία Υποβολής [1]	Εταιρεία	Λόγος Υποβολής [2]	Υπόχρεος	Ιδιότητα Υποχρέου	Σχέση με τον Υπόχρεο	Ημερομηνία Συναλλαγής	Αγορά	Όγκος Συναλλαγών	Αξία Συναλλαγών	Φύση Συναλλαγής [3]	Είδος Χρηματικού μέσου	Παρατηρήσεις [4]
03/03/2020	CORAL ΑΙΧΜΑΤΟΣ ΕΤΑΙΡΕΙΑ ΠΕΤΡΕΛΑΙΟΒΕΔΩΝ ΚΑΙ ΧΗΜΙΚΩΝ ΠΡΟΪΟΝΤΩΝ	B	ΤΖΑΝΝΕΤΑΚΗΣ ΠΕΤΡΟΣ	Μέλος ΔΣ Μη Εκτελεστικό	Συνδεδεμένο Νομικό Πρόσωπο	28/02/2020	ΑΞΙΩΝ ΧΑ	10	9,924.00	A	Χρεωστικός Τίτλος	
03/03/2020	JUMBO ΑΝΩΝΥΜΗ ΕΜΠΟΡΙΚΗ ΕΤΑΙΡΙΑ	B	ΟΙΚΟΝΟΜΟΥ ΙΩΑΝΝΗ-Ε	Αντιπρόεδρος ΔΣ	Σύζυγος	27/02/2020	ΑΞΙΩΝ ΧΑ	5,000	73,000.00	A	Μετοχή	1
03/03/2020	JUMBO ΑΝΩΝΥΜΗ ΕΜΠΟΡΙΚΗ ΕΤΑΙΡΙΑ	B	ΟΙΚΟΝΟΜΟΥ ΙΩΑΝΝΗ-Ε	Αντιπρόεδρος ΔΣ	Σύζυγος	28/02/2020	ΑΞΙΩΝ ΧΑ	5,000	69,490.40	A	Μετοχή	1
03/03/2020	ΜΟΤΟΡ ΟΙΛ (ΕΛΛΑΣ) ΔΙΥΛΙΣΤΗΡΙΑ ΚΟΡΙΝΘΟΥ ΑΕ	B	ΤΖΑΝΝΕΤΑΚΗΣ ΠΕΤΡΟΣ	Μέλος ΔΣ Εκτελεστικό	Συνδεδεμένο Νομικό Πρόσωπο	28/02/2020	ΠΑΡΑΓΩΓΩΝ ΧΑ	51	76,837.00	Π	Παράγωγο	
03/03/2020	ΜΟΤΟΡ ΟΙΛ (ΕΛΛΑΣ) ΔΙΥΛΙΣΤΗΡΙΑ ΚΟΡΙΝΘΟΥ ΑΕ	B	ΤΖΑΝΝΕΤΑΚΗΣ ΠΕΤΡΟΣ	Μέλος ΔΣ Εκτελεστικό	Συνδεδεμένο Νομικό Πρόσωπο	28/02/2020	ΑΞΙΩΝ ΧΑ	19,046	289,045.43	Π	Μετοχή	
03/03/2020	ΜΟΤΟΡ ΟΙΛ (ΕΛΛΑΣ) ΔΙΥΛΙΣΤΗΡΙΑ ΚΟΡΙΝΘΟΥ ΑΕ	B	ΤΖΑΝΝΕΤΑΚΗΣ ΠΕΤΡΟΣ	Μέλος ΔΣ Εκτελεστικό	Συνδεδεμένο Νομικό Πρόσωπο	28/02/2020	ΑΞΙΩΝ ΧΑ	8,445	126,798.15	A	Μετοχή	
03/03/2020	ΜΟΤΟΡ ΟΙΛ (ΕΛΛΑΣ) ΔΙΥΛΙΣΤΗΡΙΑ ΚΟΡΙΝΘΟΥ ΑΕ	B	ΤΖΑΝΝΕΤΑΚΗΣ ΠΕΤΡΟΣ	Μέλος ΔΣ Εκτελεστικό	Συνδεδεμένο Νομικό Πρόσωπο	28/02/2020	ΑΞΙΩΝ ΧΑ	19,046	289,045.43	Π	Μετοχή	
03/03/2020	ΠΛΑΣΤΙΚΑ ΚΡΗΤΗΣ Α.Β.Ε.Ε.	A	ΒΑΛΕΡΤΑΚΗΣ ΓΕΩΡΓΙΟΣ	Μέλος ΔΣ Εκτελεστικό	Ο ίδιος	28/02/2020	ΑΞΙΩΝ ΧΑ	200	2,480.00	A	Μετοχή	1

Σημειώσεις Γνωστοποιήσεων Συναλλαγών

Για περισσότερες πληροφορίες επί των γνωστοποιήσεων συναλλαγών επισκεφτείτε την ιστοσελίδα <http://thexgroup.gr/el/web/quest/companies-info-trade-notifications>

[1] - Η Ημερομηνία Υποβολής αφορά την Ημερομηνία που η Γνωστοποίηση παρελήφθη από το Χ.Α.

[2] - Λόγος Υποβολής: Α: Πρόσωπο που ασκεί Διευθυντικά καθήκοντα, Β: Πρόσωπο που έχει στενό δεσμό με πρόσωπο που ασκεί Διευθυντικά καθήκοντα.

[3] - Φύση Συναλλαγής: Α: Αγορά, Π: Πώληση.

[4] - Παρατηρήσεις: 1 - Λόγω Συμμετοχής σε ΑΜΚ, 2 - Λόγω Εξάσκησης Δικαιώματος Προαίρεσης αγοράς μετοχών που παρέχεται στο προσωπικό, 3 - Λόγω Διωρέας, 4 - Λόγω Συγχώνευσης ή Διάσπασης κλπ, 5 - Λόγω Μετατροπής ή Ανταλλαγής Ομολογιών, 6 - Ανταλλαγή λόγω Προαιρετικής Δημόσιας Πρότασης.

Ημερήσιο Δελτίο Τιμών

Ενότητα 7: Συμβολαία Μελλοντικής Εκπλήρωσης σε Δείκτες

Έτος: 141 Αύξων Αριθμός Συνεδρίασης: 42

Τρίτη, 3 Μαρτίου, 2020

Υποκείμενη Αγορά				Αγορά Παραγώγων													
Ανωτ Τιμή	Κατωτ Τιμή	Τιμή κλάσ.	Μεταβ.	Μήνος Παράδοσης	Ανοικτα	Ανωτ Τιμή	Κατωτ Τιμή	Τελ Τιμή	Τιμή κλάσ.	Τελευταία ζήτηση	Τελευταία προσφορά	Τιμή Εκκαθάρισης*	Υψηλό ζήτησης	Χαμηλό ζήτησης	Πράξεις	Όγκος	Ανοικτές θέσεις
(Μονάδα Διαπραγμάτευσης: 1 Μονάδα Δείκτη x 2€, Χρηματικός Διακανονισμός)																	
FTSE/X.A. Large Cap																	
1,957.92	1,823.29	1,044.82	6.65%	Μάρτιος 2020	1,850.00	1,953.50	1,850.00	1,940.50	1,040.50	--	--		2,373.75	--	699	2,429	7,746
				Απρίλιος 2020	1,910.00	1,941.75	1,908.00	1,941.75	1,041.75	--	--		2,324.00	--	29	114	609
				Μάιος 2020	--	--	--	--	1,031.00	--	--		--	--	--	--	--
				Ιούνιος 2020	--	--	--	--	1,034.75	--	--		--	--	--	--	--
				Σεπτέμβριος 2020	--	--	--	--	1,043.75	--	--		--	--	--	--	--
				Δεκέμβριος 2020	--	--	--	--	1,053.00	--	--		--	--	--	--	--

Σημειώσεις Παραγώγων

Τις τιμές εκκαθάρισης και τις τελικές ανοικτές θέσεις μπορείτε να τις ανακτήσετε στο ακόλουθο path <http://www.helex.gr/el/web/quest/statistics-end-of-day-derivatives>

Ελληνικά Χρηματιστήρια - Χρηματιστήριο Αθηνών Α.Ε. Συμμετοχών
Μονάδα Ανάλυσης Αγοράς & Επικοινωνίας

Ενότητα 7, 1/1

Ημερήσιο Δελτίο Τιμών

Ενότητα 7: Συμβολαία Μελλοντικής Εκπλήρωσης σε Μετοχές

Έτος: 141 Αύξων Αριθμός Συνεδρίασης: 42

Τρίτη, 3 Μαρτίου, 2020

Υποκείμενη Αγορά					Αγορά Παραγώγων													
Ανωτά Τιμή	Κατωτά Τιμή	Τιμή κλεισί-	Μεταβ.	Μήνας Παράδοσης	Ανοχή	Ανωτά Τιμή	Κατωτά Τιμή	Τελ. Τιμή	Τιμή κλεισί.	Τελευταία ζήτηση	Τελευταία προσφορά	Τιμή Εκκαθάριση*	Υψηλό ζήτησης	Χαμηλό ζήτησης	Πρόξ. ημερ.	Όγκος	Ανοικτές θέσεις	
(Μέγεθος Συμβολαίου: 100 Χρεώγραφα, Φυσική Παράδοση)																		
ALPHA BANK (ΚΟ)					Μάρχος 2020	1.31	1.47	1.31	1.44	1.44	---	---	---	1.94	---	619	13,953	23,201
1.5	1.388	1.46	12.67%	Ιούνιος 2020	---	---	---	---	---	---	---	---	---	---	---	---	90	
					Σεπτέμβριος 2020	---	---	---	---	---	---	---	---	---	---	---	---	
					Δεκέμβριος 2020	---	---	---	1.91	---	---	---	---	---	---	---	---	
(Μέγεθος Συμβολαίου: 100 Χρεώγραφα, Φυσική Παράδοση)																		
ΑΤΤΙΚΑ BANK Α.Τ.Ε. (ΚΟ)					Μάρχος 2020	0.226	0.249	0.226	0.249	0.249	---	---	---	0.465	---	19	228	3,780
0.257	0.227	0.255	25.00%	Ιούνιος 2020	---	---	---	---	0.205	---	---	---	---	---	---	---	---	
					Σεπτέμβριος 2020	---	---	---	---	---	---	---	---	---	---	---	---	
					Δεκέμβριος 2020	---	---	---	0.207	---	---	---	---	---	---	---	---	
(Μέγεθος Συμβολαίου: 100 Χρεώγραφα, Φυσική Παράδοση)																		
ENERGY HOLDINGS (ΚΑ)					Μάρχος 2020	1.14	1.17	1.12	1.14	1.14	---	---	---	1.52	---	61	771	6,670
1.196	1.126	1.138	4.02%	Ιούνιος 2020	---	---	---	---	1.10	---	---	---	---	---	---	---	---	
					Σεπτέμβριος 2020	---	---	---	---	---	---	---	---	---	---	---	---	
					Δεκέμβριος 2020	---	---	---	1.11	---	---	---	---	---	---	---	---	
(Μέγεθος Συμβολαίου: 100 Χρεώγραφα, Φυσική Παράδοση)																		
COCA-COLA HBC AG (ΚΟ)					Μάρχος 2020	29.34	29.52	29.30	29.30	29.30	---	---	---	34.45	---	6	13	405
29.75	29.23	29.67	4.47%	Ιούνιος 2020	---	---	---	---	28.98	---	---	---	---	---	---	---	---	
					Σεπτέμβριος 2020	---	---	---	---	---	---	---	---	---	---	---	1	
					Δεκέμβριος 2020	---	---	---	28.86	---	---	---	---	---	---	---	---	
(Μέγεθος Συμβολαίου: 100 Χρεώγραφα, Φυσική Παράδοση)																		
FOURLIS ΣΥΜΜΕΤΟΧΩΝ (ΚΟ)					Μάρχος 2020	4.99	4.99	4.80	4.85	4.85	---	---	---	5.96	---	6	17	62
5.28	4.665	4.7	-4.08%	Ιούνιος 2020	---	---	---	---	4.98	---	---	---	---	---	---	---	---	
					Σεπτέμβριος 2020	---	---	---	---	---	---	---	---	---	---	---	---	
					Δεκέμβριος 2020	---	---	---	4.98	---	---	---	---	---	---	---	---	
(Μέγεθος Συμβολαίου: 100 Χρεώγραφα, Φυσική Παράδοση)																		
INTRACOM HOLDINGS (ΚΟ)					Μάρχος 2020	0.572	0.578	0.561	0.561	0.561	---	---	---	1.01	---	22	128	3,410
0.589	0.569	0.67	5.95%	Ιούνιος 2020	---	---	---	---	0.541	---	---	---	---	---	---	---	---	
					Σεπτέμβριος 2020	---	---	---	---	---	---	---	---	---	---	---	---	
					Δεκέμβριος 2020	---	---	---	0.547	---	---	---	---	---	---	---	---	
(Μέγεθος Συμβολαίου: 100 Χρεώγραφα, Φυσική Παράδοση)																		
JUMBO (ΚΟ)					Μάρχος 2020	15.20	16.54	15.20	16.50	16.00	---	---	---	19.47	---	146	272	389
16.7	14.8	16.7	17.44%	Ιούνιος 2020	---	---	---	---	14.31	---	---	---	---	---	---	---	---	
					Σεπτέμβριος 2020	---	---	---	---	---	---	---	---	---	---	---	---	
					Δεκέμβριος 2020	---	---	---	14.45	---	---	---	---	---	---	---	---	

Σημειώσεις Παραγώγων

Τις τιμές εκκαθάρισης και τις τελικές ανοικτές θέσεις μπορείτε να τις ανακτήσετε στο ακόλουθο path <http://www.helex.gr/el/web/guest/statistics-end-of-day-derivatives>

Ημερήσιο Δελτίο Τιμών

Ενότητα 7: Συμβολαία Μελλοντικής Εκπλήρωσης σε Μετοχές

Έτος: 141 Αύξων Αριθμός Συνεδρίασης: 42

Τρίτη, 3 Μαρτίου, 2020

Υποκείμενη Αγορά				Αγορά Παραγώγων													
Ανωτά Τιμή	Κατωτά Τιμή	Τιμή κλεισ.	Μεταβ.	Μήνας Παράδοσης	Ανοχή	Ανωτά Τιμή	Κατωτά Τιμή	Τελ. Τιμή	Τιμή κλεισ.	Τελευταία ζήτηση	Τελευταία προσφορά	Τιμή Εκκαθάριση*	Υψηλό ζήτησης	Χαμηλό ζήτησης	Πρόξ. Τιμή	Όγκος	Ανοικτές θέσεις
(Μέγεθος Συμβολαίου: 106 Χρηνόγραφο, Φυσική Παράδοση)																	
LAMDA DEVELOPMENT(KO)				Μάρχος 2020	7.24	7.35	7.19	7.34	7.34	--	--	--	8.86	6.62	89	187	1,708
7.34	7.18	7.3	3.25%	Ιούνιος 2020	--	--	--	--	7.11	--	--	--	--	--	--	--	--
				Σεπτέμβριος 2020	--	--	--	--	7.16	--	--	--	--	--	--	--	--
				Δεκέμβριος 2020	--	--	--	--	7.19	--	--	--	--	--	--	--	--
(Μέγεθος Συμβολαίου: 100 Χρηνόγραφο, Φυσική Παράδοση)																	
MARFIN INVESTMENT GROUP (KO)				Μάρχος 2020	0.083	0.090	0.081	0.086	0.088	--	--	--	0.131	--	194	6,884	80,067
0.0918	0.0861	0.087	7.67%	Ιούνιος 2020	--	--	--	--	0.081	--	--	--	0.133	--	--	--	341
				Σεπτέμβριος 2020	--	--	--	--	0.082	--	--	--	--	--	--	--	--
				Δεκέμβριος 2020	--	--	--	--	0.082	--	--	--	--	--	--	--	--
(Μέγεθος Συμβολαίου: 100 Χρηνόγραφο, Φυσική Παράδοση)																	
TITAN CEMENT (KA)				Μάρχος 2020	13.28	14.00	13.28	13.31	13.31	--	--	--	19.50	--	30	60	269
14.04	13.24	13.3	4.07%	Ιούνιος 2020	13.50	13.50	13.50	13.50	13.00	--	--	--	16.40	--	1	1	16
				Σεπτέμβριος 2020	--	--	--	--	12.82	--	--	--	--	--	--	--	--
				Δεκέμβριος 2020	--	--	--	--	12.99	--	--	--	--	--	--	--	--
(Μέγεθος Συμβολαίου: 100 Χρηνόγραφο, Φυσική Παράδοση)																	
VOHALCO S.A./NV (KA)				Μάρχος 2020	2.57	2.87	2.57	2.83	2.83	--	--	--	4.00	--	82	713	6,216
2.89	2.76	2.85	7.80%	Ιούνιος 2020	--	--	--	--	2.85	--	--	--	--	--	--	--	--
				Σεπτέμβριος 2020	--	--	--	--	2.88	--	--	--	--	--	--	--	--
				Δεκέμβριος 2020	--	--	--	--	2.87	--	--	--	--	--	--	--	--
(Μέγεθος Συμβολαίου: 100 Χρηνόγραφο, Φυσική Παράδοση)																	
ΑΔΜΗΕ ΣΥΜΜΕΤΟΧΩΝ Α.Ε. (KO)				Μάρχος 2020	2.15	2.33	2.15	2.30	2.30	--	--	--	2.80	--	199	873	6,865
2.33	2.25	2.26	8.65%	Ιούνιος 2020	2.35	2.36	2.34	2.34	2.84	--	--	--	2.75	--	4	15	193
				Σεπτέμβριος 2020	--	--	--	--	2.18	--	--	--	--	--	--	--	--
				Δεκέμβριος 2020	--	--	--	--	2.17	--	--	--	--	--	--	--	--
(Μέγεθος Συμβολαίου: 100 Χρηνόγραφο, Φυσική Παράδοση)																	
ΓΕΚ ΤΕΡΝΑ (KO)				Μάρχος 2020	6.58	6.90	6.50	6.76	6.78	--	--	--	8.89	--	112	310	6,641
6.96	6.42	6.78	11.92%	Ιούνιος 2020	--	--	--	--	6.08	--	--	--	--	--	--	--	--
				Σεπτέμβριος 2020	--	--	--	--	6.11	--	--	--	--	--	--	--	--
				Δεκέμβριος 2020	--	--	--	--	6.14	--	--	--	--	--	--	--	--
(Μέγεθος Συμβολαίου: 100 Χρηνόγραφο, Φυσική Παράδοση)																	
ΔΕΗ (KO)				Μάρχος 2020	3.06	3.37	3.06	3.25	3.26	--	--	--	4.39	--	304	2,012	10,871
3.358	3.22	3.26	10.02%	Ιούνιος 2020	3.26	3.26	3.26	3.26	3.28	--	--	--	3.85	--	1	5	10
				Σεπτέμβριος 2020	--	--	--	--	2.98	--	--	--	--	--	--	--	--
				Δεκέμβριος 2020	--	--	--	--	3.00	--	--	--	--	--	--	--	--

Σημειώσεις Παραγώγων

Τις τιμές εκκαθάρισης και τις τελικές ανοικτές θέσεις μπορείτε να τις ανακτήσετε στο ακόλουθο path <http://www.helex.gr/el/web/guest/statistics-end-of-day-derivatives>

Ημερήσιο Δελτίο Τιμών

Ενότητα 7: Συμβολαία Μελλοντικής Εκπλήρωσης σε Μετοχές

Έτος: 141 Αύξων Αριθμός Συνεδρίασης: 42

Τρίτη, 3 Μαρτίου, 2020

Υποκείμενη Αγορά					Αγορά Παραγώγων													
Αντιπ. Τιμή	Κατωφ. Τιμή	Τιμή κλεισ.	Μεταβ.	Μήνας Παράδοσης	Ανοχή	Αντιπ. Τιμή	Κατωφ. Τιμή	Τελ. Τιμή	Τιμή κλεισ.	Τελευταία ζήτηση	Τελευταία προσφορά	Τιμή Εκκαθάρισης*	Υψηλό ζήτησης	Χαμηλό ζήτησης	Πρόζεις	Όγκος	Ανοικτές θέσεις	
(Μέγεθος Συμβολαίου: 100 Χρεώγραφα, Φυσική Παράδοση)																		
ΕΘΝΙΚΗ ΤΡΑΠΕΖΑ (ΚΟ)					Μάρχος 2020	1.94	2.27	1.94	2.16	2.18	---	---	---	3.10	---	895	8,888	25,595
2.28	2.114	2.174	8.73%	Ιούνιος 2020	1.95	2.21	1.95	2.17	2.17	---	---	---	2.48	---	13	20	491	
					Σεπτέμβριος 2020	---	---	---	---	---	---	---	---	---	---	---	---	
					Δεκέμβριος 2020	---	---	---	2.02	---	---	---	---	---	---	---	---	
					Δεκέμβριος 2020	---	---	---	2.08	---	---	---	---	---	---	---	---	
(Μέγεθος Συμβολαίου: 100 Χρεώγραφα, Φυσική Παράδοση)																		
ΕΛΛΑΚΤΩΡ (ΚΟ)					Μάρχος 2020	1.26	1.31	1.19	1.22	1.22	---	---	---	1.97	---	322	3,402	16,035
1.32	1.19	1.22	0.83%	Ιούνιος 2020	1.31	1.31	1.28	1.28	1.28	---	---	---	1.52	---	2	7	153	
					Σεπτέμβριος 2020	---	---	---	---	---	---	---	---	---	---	---	---	
					Δεκέμβριος 2020	---	---	---	1.22	---	---	---	---	---	---	---	---	
					Δεκέμβριος 2020	---	---	---	1.23	---	---	---	---	---	---	---	---	
(Μέγεθος Συμβολαίου: 100 Χρεώγραφα, Φυσική Παράδοση)																		
ΕΛΛΗΝ. ΧΡΗΜΑΤΙΣΤΗΡΙΑ-Χ.Α. (ΚΟ)					Μάρχος 2020	3.90	3.90	3.70	3.78	3.78	---	---	---	5.09	---	172	918	2,195
3.93	3.715	3.78	4.44%	Ιούνιος 2020	---	---	---	---	3.82	---	---	---	---	---	---	---	---	
					Σεπτέμβριος 2020	---	---	---	---	---	---	---	---	---	---	---	---	
					Δεκέμβριος 2020	---	---	---	3.84	---	---	---	---	---	---	---	---	
					Δεκέμβριος 2020	---	---	---	3.88	---	---	---	---	---	---	---	---	
(Μέγεθος Συμβολαίου: 100 Χρεώγραφα, Φυσική Παράδοση)																		
ΕΛΛΗΝΙΚΑ ΠΕΤΡΕΛΑΙΑ (ΚΟ)					Μάρχος 2020	6.57	6.98	6.39	6.83	6.83	---	---	---	8.68	---	205	659	2,404
7.03	6.45	6.85	9.60%	Ιούνιος 2020	---	---	---	---	6.29	---	---	---	6.80	---	---	---	5	
					Σεπτέμβριος 2020	---	---	---	---	---	---	---	---	---	---	---	---	
					Δεκέμβριος 2020	---	---	---	6.32	---	---	---	---	---	---	---	---	
					Δεκέμβριος 2020	---	---	---	6.36	---	---	---	---	---	---	---	---	
(Μέγεθος Συμβολαίου: 100 Χρεώγραφα, Φυσική Παράδοση)																		
ΕΥΔΑΠ (ΚΟ)					Μάρχος 2020	6.66	6.98	6.60	6.91	6.91	---	---	---	7.80	---	21	41	644
6.98	6.58	6.81	6.41%	Ιούνιος 2020	6.80	6.98	6.80	6.98	6.98	---	---	---	6.98	---	4	5	5	
					Σεπτέμβριος 2020	---	---	---	---	---	---	---	---	---	---	---	---	
					Δεκέμβριος 2020	---	---	---	6.47	---	---	---	---	---	---	---	---	
					Δεκέμβριος 2020	---	---	---	6.50	---	---	---	---	---	---	---	---	
(Μέγεθος Συμβολαίου: 100 Χρεώγραφα, Φυσική Παράδοση)																		
ΙΝΤΡΑΛΟΤ (ΚΟ)					Μάρχος 2020	0.225	0.225	0.218	0.218	0.218	---	---	---	0.415	---	19	148	6,023
0.229	0.215	0.216	2.87%	Ιούνιος 2020	---	---	---	---	0.210	---	---	---	---	---	---	---	---	
					Σεπτέμβριος 2020	---	---	---	---	---	---	---	---	---	---	---	---	
					Δεκέμβριος 2020	---	---	---	0.211	---	---	---	---	---	---	---	---	
					Δεκέμβριος 2020	---	---	---	0.212	---	---	---	---	---	---	---	---	
(Μέγεθος Συμβολαίου: 100 Χρεώγραφα, Φυσική Παράδοση)																		
ΜΟΤΟΡ ΟΪΛ (ΚΟ)					Μάρχος 2020	15.60	16.18	15.60	16.10	16.10	---	---	---	21.20	---	38	65	747
16.22	16	16.18	9.19%	Ιούνιος 2020	---	---	---	---	14.98	---	---	---	---	---	---	---	---	
					Σεπτέμβριος 2020	---	---	---	---	---	---	---	---	---	---	---	---	
					Δεκέμβριος 2020	---	---	---	14.87	---	---	---	---	---	---	---	---	
					Δεκέμβριος 2020	---	---	---	15.04	---	---	---	---	---	---	---	---	

Σημειώσεις Παραγώγων

Τις τιμές εκκαθάρισης και τις τελικές ανοικτές θέσεις μπορείτε να τις ανακτήσετε στο ακόλουθο path <http://www.helix.gr/el/web/quest/statistics-end-of-day-derivatives>

Ημερήσιο Δελτίο Τιμών

Ενότητα 7: Συμβολαία Μελλοντικής Εκπλήρωσης σε Μετοχές

Έτος: 141 Αύξων Αριθμός Συνεδρίασης: 42

Τρίτη, 3 Μαρτίου, 2020

Υποκείμενη Αγορά				Αγορά Παραγώγων														
Ανωτά Τιμή	Κατωτά Τιμή	Τιμή κλεισ.	Μεταβ.	Μήνας Παράδοσης	Ανοχή	Ανωτά Τιμή	Κατωτά Τιμή	Τελ. Τιμή	Τιμή κλεισ.	Τελευταία ζήτηση	Τελευταία προσφορά	Τιμή Εκκαθάριση*	Υψηλό ζήτησης	Χαμηλό ζήτησης	Πρόξ. Τιμή	Όγκος	Ανοικτές θέσεις	
(Μέγεθος Συμβολαίου: 100 Χρεώγραφα, Φυσική Παράδοση)																		
ΜΥΤΙΛΗΝΑΙΟΣ (ΚΟ)				Μάρχος 2020	7.00	7.48	7.00	7.41	7.41	---	---	---	10.42	---	---	515	2,443	11,527
7.495	7.16	7.40	9.10%	Ιούνιος 2020	7.37	7.50	7.26	7.50	7.50	---	---	---	9.00	---	18	53	468	
				Σεπτέμβριος 2020	---	---	---	---	---	---	---	---	---	---	---	---	---	---
				Δεκέμβριος 2020	---	---	---	---	---	---	---	---	---	---	---	---	---	---
(Μέγεθος Συμβολαίου: 100 Χρεώγραφα, Φυσική Παράδοση)																		
ΟΛΠ (ΚΟ)				Μάρχος 2020	17.15	17.60	17.15	17.60	17.60	---	---	---	23.08	---	---	10	22	285
17.7	16.7	17.52	6.96%	Ιούνιος 2020	---	---	---	---	16.46	---	---	---	19.60	---	---	---	338	
				Σεπτέμβριος 2020	---	---	---	---	16.09	---	---	---	---	---	---	---	---	---
				Δεκέμβριος 2020	---	---	---	---	16.05	---	---	---	---	---	---	---	---	---
(Μέγεθος Συμβολαίου: 100 Χρεώγραφα, Φυσική Παράδοση)																		
ΟΠΑΠ (ΚΟ)				Μάρχος 2020	9.95	10.40	9.95	10.05	10.05	---	---	---	12.19	---	---	111	487	1,289
10.38	10.06	10.07	3.81%	Ιούνιος 2020	---	---	---	---	8.78	---	---	---	---	---	---	---	---	
				Σεπτέμβριος 2020	---	---	---	---	8.81	---	---	---	---	---	---	---	---	---
				Δεκέμβριος 2020	---	---	---	---	8.86	---	---	---	---	---	---	---	---	---
(Μέγεθος Συμβολαίου: 100 Χρεώγραφα, Φυσική Παράδοση)																		
ΟΤΕ (ΚΟ)				Μάρχος 2020	13.06	13.15	12.80	12.82	12.82	---	---	---	14.50	---	---	79	485	2,595
13.2	12.8	12.8	-0.16%	Ιούνιος 2020	---	---	---	---	12.90	---	---	---	---	---	---	---	---	
				Σεπτέμβριος 2020	---	---	---	---	12.96	---	---	---	---	---	---	---	---	---
				Δεκέμβριος 2020	---	---	---	---	13.08	---	---	---	---	---	---	---	---	---
(Μέγεθος Συμβολαίου: 100 Χρεώγραφα, Φυσική Παράδοση)																		
ΠΕΙΡΑΙΩΣ ΤΡΑΠΕΖΑ (ΚΟ)				Μάρχος 2020	2.12	2.27	2.10	2.17	2.17	---	---	---	3.43	---	---	805	5,287	16,508
2.27	2.102	2.18	8.87%	Ιούνιος 2020	2.14	2.14	2.14	2.14	2.14	---	---	---	2.14	---	2	51	6	
				Σεπτέμβριος 2020	---	---	---	---	2.01	---	---	---	---	---	---	---	---	---
				Δεκέμβριος 2020	---	---	---	---	2.02	---	---	---	---	---	---	---	---	---
(Μέγεθος Συμβολαίου: 100 Χρεώγραφα, Φυσική Παράδοση)																		
ΤΕΡΝΑ ΕΝΕΡΓΕΙΑΚΗ (ΚΟ)				Μάρχος 2020	7.98	8.20	7.80	8.14	8.14	---	---	---	8.91	---	---	191	418	3,801
8.3	7.8	8.15	8.09%	Ιούνιος 2020	8.16	8.16	8.13	8.13	8.13	---	---	---	8.16	---	4	37	---	
				Σεπτέμβριος 2020	---	---	---	---	7.93	---	---	---	---	---	---	---	---	---
				Δεκέμβριος 2020	---	---	---	---	7.86	---	---	---	---	---	---	---	---	---
(Μέγεθος Συμβολαίου: 100 Χρεώγραφα, Φυσική Παράδοση)																		
ΤΡΑΠΕΖΑ EUROBANK ERGASIAS (ΚΟ)				Μάρχος 2020	0.590	0.662	0.590	0.629	0.629	---	---	---	0.935	---	---	491	11,484	63,272
0.6685	0.6025	0.608	12.19%	Ιούνιος 2020	0.583	0.632	0.583	0.632	0.632	---	---	---	0.820	---	6	111	151	
				Σεπτέμβριος 2020	---	---	---	---	0.572	---	---	---	---	---	---	---	---	---
				Δεκέμβριος 2020	---	---	---	---	0.575	---	---	---	---	---	---	---	---	---

Σημειώσεις Παραγώγων

Τις τιμές εκκαθάρισης και τις τελικές ανοικτές θέσεις μπορείτε να τις ανακτήσετε στο ακόλουθο path <http://www.helex.gr/el/web/guest/statistics-end-of-day-derivatives>

Ημερήσιο Δελτίο Τιμών

Έτος: 141 Αύξων Αριθμός Συνεδρίασης: 42

Ενότητα 7: Δικαιώματα Προαίρεσης σε Δείκτες

Τρίτη, 3 Μαρτίου, 2020

FTSE/X.A. Large Cap

(Μονάδα Διαπραγμάτευσης: 1 Μονάδα Δείκτη x 2€ - Τρόπος Εξόφλησης: Ευρωπαϊκός Χρηματικός Διακανονισμός)

Τηρή Εξόφλησης	Δικαιώματα Αγοράς										Δικαιώματα Πώλησης																			
	Μάρτιος 2020					Απρίλιος 2020					Ισολογισμικές		Μάρτιος 2020					Απρίλιος 2020					Ισολογισμικές							
	Ανομοιογενή	Ανομοιογενή	Καμωτή	Τέτα Τηρή	Τηρή κλάσ.	Όγκος	Ανομοιογενή	Ανομοιογενή	Καμωτή	Τέτα Τηρή	Τηρή κλάσ.	Όγκος	Ανομοιογενή	Όγκος	Ανομοιογενή	Ανομοιογενή	Καμωτή	Τέτα Τηρή	Τηρή κλάσ.	Όγκος	Ανομοιογενή	Όγκος	Ανομοιογενή	Όγκος	Ανομοιογενή	Όγκος	Τηρή Εξόφλησης			
1,700	0.00	0.00	0.00	-	146.00	-	0.00	0.00	0.00	-	170.00	-	-	0.00	0.00	0.00	-	19.25	-	-	0.00	0.00	0.00	-	44.00	-	-	1,700		
1,725	0.00	0.00	0.00	-	127.00	-	0.00	0.00	0.00	-	154.00	-	-	0.00	0.00	0.00	-	25.50	-	-	0.00	0.00	0.00	-	52.50	-	-	1,725		
1,750	0.00	0.00	0.00	-	110.00	-	0.00	0.00	0.00	-	138.00	-	-	0.00	0.00	0.00	-	33.25	-	-	0.00	0.00	0.00	-	62.00	-	-	1,750		
1,775	0.00	0.00	0.00	-	94.00	-	0.00	0.00	0.00	-	124.00	-	-	0.00	0.00	0.00	-	42.25	-	-	0.00	0.00	0.00	-	72.50	-	-	1,775		
1,800	0.00	0.00	0.00	-	79.50	-	0.00	0.00	0.00	-	110.00	-	-	0.00	0.00	0.00	-	52.50	-	-	0.00	0.00	0.00	-	84.00	-	-	1,800		
1,825	0.00	0.00	0.00	-	67.00	-	0.00	0.00	0.00	-	96.00	-	-	15.00	0.00	15.00	-	15.00	2	23	0.00	0.00	0.00	-	96.50	-	40	1,825		
1,850	0.00	0.00	0.00	-	55.50	-	20	0.00	0.00	0.00	-	86.50	-	80	20.00	0.00	20.00	-	20.00	1	5	0.00	0.00	0.00	-	110.00	-	-	1,850	
1,875	0.00	0.00	0.00	-	45.50	-	20	0.00	0.00	0.00	-	76.00	-	20	0.00	0.00	0.00	-	93.50	-	2	0.00	0.00	0.00	-	126.00	-	-	1,875	
1,900	85.00	85.00	70.00	70.00	70.00	2	4	0.00	0.00	0.00	-	67.00	-	40	42.00	85.00	42.00	42.00	-	42.00	1	-	76.50	76.50	76.50	76.50	76.50	20	41	1,900
1,925	0.00	0.00	0.00	-	29.50	-	-	0.00	0.00	0.00	-	66.50	-	-	54.00	0.00	54.00	-	54.00	1	1	0.00	0.00	0.00	-	167.00	-	-	1,925	
1,950	48.00	55.00	45.00	45.00	45.00	28	-	0.00	0.00	0.00	-	60.50	-	40	0.00	55.00	0.00	-	146.00	-	40	0.00	0.00	0.00	-	174.00	-	20	1,950	
1,975	45.00	46.00	40.00	40.00	40.00	9	-	0.00	0.00	0.00	-	43.75	-	80	77.00	46.00	77.00	-	77.00	2	43	103.00	103.00	103.00	103.00	103.00	2	40	1,975	
2,000	35.00	35.00	25.00	25.00	25.00	40	41	0.00	0.00	0.00	-	37.75	-	80	100.00	35.00	100.00	-	100.00	1	39	0.00	0.00	0.00	-	211.00	-	20	2,000	
2,050	0.00	0.00	0.00	-	8.40	-	109	0.00	0.00	0.00	-	27.75	-	61	0.00	0.00	0.00	-	231.00	-	20	0.00	0.00	0.00	-	251.00	-	-	2,050	
2,100	0.00	0.00	0.00	-	4.70	-	93	0.00	0.00	0.00	-	20.00	-	40	0.00	0.00	0.00	-	277.00	-	33	0.00	0.00	0.00	-	288.00	-	21	2,100	
2,150	0.00	0.00	0.00	-	2.80	-	102	0.00	0.00	0.00	-	14.25	-	-	0.00	0.00	0.00	-	325.00	-	20	0.00	0.00	0.00	-	337.00	-	20	2,150	
2,200	0.00	0.00	0.00	-	1.30	-	120	0.00	0.00	0.00	-	10.00	-	-	0.00	0.00	0.00	-	374.00	-	116	0.00	0.00	0.00	-	383.00	-	20	2,200	
2,250	0.00	0.00	0.00	-	0.87	-	137	0.00	0.00	0.00	-	7.00	-	-	0.00	0.00	0.00	-	423.00	-	25	0.00	0.00	0.00	-	430.00	-	-	2,250	
2,300	0.00	0.00	0.00	-	0.32	-	37	0.00	0.00	0.00	-	4.70	-	-	0.00	0.00	0.00	-	473.00	-	122	0.00	0.00	0.00	-	477.00	-	-	2,300	
2,350	0.00	0.00	0.00	-	0.15	-	228	0.00	0.00	0.00	-	3.20	-	-	0.00	0.00	0.00	-	523.00	-	20	0.00	0.00	0.00	-	528.00	-	-	2,350	
2,400	0.00	0.00	0.00	-	0.07	-	42	0.00	0.00	0.00	-	2.10	-	-	0.00	0.00	0.00	-	572.00	-	22	0.00	0.00	0.00	-	574.00	-	-	2,400	
2,450	0.00	0.00	0.00	-	0.03	-	20	0.00	0.00	0.00	-	1.40	-	-	0.00	0.00	0.00	-	622.00	-	-	0.00	0.00	0.00	-	623.00	-	-	2,450	
2,500	0.00	0.00	0.00	-	0.01	-	-	0.00	0.00	0.00	-	0.92	-	-	0.00	0.00	0.00	-	672.00	-	-	0.00	0.00	0.00	-	673.00	-	-	2,500	
2,550	0.00	0.00	0.00	-	0.01	-	-	0.00	0.00	0.00	-	0.59	-	-	0.00	0.00	0.00	-	722.00	-	-	0.00	0.00	0.00	-	722.00	-	-	2,550	
2,600	0.00	0.00	0.00	-	0.01	-	-	0.00	0.00	0.00	-	0.38	-	-	0.00	0.00	0.00	-	772.00	-	-	0.00	0.00	0.00	-	772.00	-	-	2,600	
Συνολικά						77	973				0	421		0	0				6	681					22	222	0	0		
Αριθμός Προβιβάσεων						14					0			0					8						3		0			

Ημερήσιο Δελτίο Τιμών

Ενότητα 7: Δικαιώματα Προαίρεσης σε Μετοχές

Έτος: 141 Αύξων Αριθμός Συνεδρίασης: 42

Τρίτη, 3 Μαρτίου, 2020

ALPHA BANK (ΚΟ)

(Μέγεθος Συμβολαίου: 100 Χρόνογραφο, Τρόπος Εξόσκησης: Αμερικάνικος, Φυσική Παράδοση)

Δικαιώματα Αγοράς

Δικαιώματα Πώλησης

Τηρή Εξόσκησης	Μάρτιος 2020						Απρίλιος 2020						Λοιποί Μήνες		Μάρτιος 2020						Απρίλιος 2020						Λοιποί Μήνες		Τηρή Εξόσκησης							
	Ανομορ	Ανομ Τμη	Καμ Τμη	Τελ Τμη	Τηρή κλάσ.	Όγκος	Ανομορ	Ανομ Τμη	Καμ Τμη	Τελ Τμη	Τηρή κλάσ.	Όγκος	Ανομορ	Ανομ Τμη	Καμ Τμη	Τελ Τμη	Τηρή κλάσ.	Όγκος	Ανομορ	Ανομ Τμη	Καμ Τμη	Τελ Τμη	Τηρή κλάσ.	Όγκος	Ανομορ	Ανομ Τμη	Καμ Τμη	Τελ Τμη		Τηρή κλάσ.	Όγκος	Ανομορ	Ανομ Τμη	Καμ Τμη	Τελ Τμη	Τηρή κλάσ.
0.860	0.000	0.000	0.000		0.441	-	-	-	-	-	-	-	0.000	0.000	0.000		0.001	-	-	-	-	-	-	-	0.000	0.000	0.000		0.001	-	-	-	-	-	-	0.009
0.800	0.000	0.000	0.000		0.391	-	-	-	-	-	-	-	0.000	0.000	0.000		0.001	-	-	-	-	-	-	-	0.000	0.000	0.000		0.001	-	-	-	-	-	-	0.009
0.860	0.000	0.000	0.000		0.341	-	-	0.000	0.000	0.000	0.343	-	-	0.000	0.000	0.000		0.002	-	-	0.000	0.000	0.000	0.001	-	-	0.000	0.000	0.000		0.001	-	-	-	-	0.010
1.000	0.000	0.000	0.000		0.292	-	-	0.000	0.000	0.000	0.295	-	-	0.000	0.000	0.000		0.001	-	-	0.000	0.000	0.000	0.002	-	-	0.000	0.000	0.000		0.002	-	-	-	-	0.010
1.100	0.000	0.000	0.000		0.198	-	-	0.000	0.000	0.000	0.203	-	-	0.000	0.000	0.000		0.005	-	-	0.000	0.000	0.000	0.010	-	-	0.000	0.000	0.000		0.010	-	-	-	-	0.011
1.200	0.000	0.000	0.000		0.113	-	-	0.000	0.000	0.000	0.126	-	-	0.000	0.000	0.000		0.022	-	-	0.000	0.000	0.000	0.033	-	-	0.000	0.000	0.000		0.033	-	-	-	-	0.012
1.300	0.000	0.000	0.000		0.055	-	-	0.000	0.000	0.000	0.069	-	-	0.000	0.000	0.000		0.063	-	-	0.000	0.000	0.000	0.076	-	-	0.000	0.000	0.000		0.076	-	-	-	-	0.013
1.400	0.000	0.000	0.000		0.022	-	-	0.000	0.000	0.000	0.033	-	-	0.000	0.000	0.000		0.130	-	-	0.000	0.000	0.000	0.140	-	-	0.000	0.000	0.000		0.140	-	-	-	-	0.014
1.500	0.000	0.000	0.000		0.007	-	-	0.000	0.000	0.000	0.014	-	-	0.000	0.000	0.000		0.216	-	-	0.000	0.000	0.000	0.222	-	-	0.000	0.000	0.000		0.222	-	-	-	-	0.015
1.600	0.000	0.000	0.000		0.002	-	-	0.000	0.000	0.000	0.006	-	-	0.000	0.000	0.000		0.311	-	-	0.000	0.000	0.000	0.313	-	-	0.000	0.000	0.000		0.313	-	-	-	-	0.016
1.700	0.000	0.000	0.000		0.001	-	-	0.000	0.000	0.000	0.002	-	-	0.000	0.000	0.000		0.410	-	-	0.000	0.000	0.000	0.410	-	-	0.000	0.000	0.000		0.410	-	-	-	-	0.017
1.800	0.000	0.000	0.000		0.001	-	40	0.000	0.000	0.000	0.001	-	10	0.000	0.000	0.000		0.510	-	-	0.000	0.000	0.000	0.510	-	-	0.000	0.000	0.000		0.510	-	-	-	-	0.018
1.900	0.000	0.000	0.000		0.001	-	-	0.000	0.000	0.000	0.003	-	-	0.000	0.000	0.000		0.610	-	-	0.000	0.000	0.000	0.610	-	-	0.000	0.000	0.000		0.610	-	-	-	-	0.019
2.000	0.000	0.000	0.000		0.001	-	-	0.000	0.000	0.000	0.001	-	-	0.000	0.000	0.000		0.710	-	-	0.000	0.000	0.000	0.710	-	-	0.000	0.000	0.000		0.710	-	-	-	-	0.020
2.200	0.000	0.000	0.000		0.001	-	-	0.000	0.000	0.000	0.003	-	-	0.000	0.000	0.000		0.910	-	-	0.000	0.000	0.000	0.910	-	-	0.000	0.000	0.000		0.910	-	-	-	-	0.022
2.400	0.000	0.000	0.000		0.002	-	-	0.000	0.000	0.000	0.001	-	-	0.000	0.000	0.000		1.11	-	-	0.000	0.000	0.000	1.11	-	-	0.000	0.000	0.000		1.11	-	-	-	-	0.024
2.600	0.000	0.000	0.000		0.001	-	-	0.000	0.000	0.000	0.001	-	-	0.000	0.000	0.000		1.31	-	-	0.000	0.000	0.000	1.31	-	-	0.000	0.000	0.000		1.31	-	-	-	-	0.026
2.800	0.000	0.000	0.000		0.001	-	-	0.000	0.000	0.000	0.001	-	-	0.000	0.000	0.000		1.51	-	-	0.000	0.000	0.000	1.51	-	-	0.000	0.000	0.000		1.51	-	-	-	-	0.028
Σύνολο:					0		40				0		10					0		0			0		0										0	
Αριθμός Πρόβλεψης					0						0		0					0.00					0		0										0	

Ημερήσιο Δελτίο Τιμών

Έτος: 141 Αύξων Αριθμός Συνεδρίασης: 42

Ενότητα 7: Δικαιώματα Προαίρεσης σε Μετοχές

Τρίτη, 3 Μαρτίου, 2020

ΔΕΗ (ΚΟ) (Μέγεθος Συμβολαίου: 100 Χρόνογραφο, Τρόπος Εξόσκησης: Αμερικάνικος, Φυσική Παράδοση)

Τηρ. Εξόσκησης	Δικαιώματα Αγοράς										Δικαιώματα Πώλησης																			
	Μάρτιος 2020					Απρίλιος 2020					Λοιποί Μήνες		Μάρτιος 2020					Απρίλιος 2020					Λοιποί Μήνες							
	Ανομορμ. Ανομ. Τιμή	Καμ. Τιμή	Τελ. Τιμή	Τιμή κλεισ.	Όγκος	Ανομορμ. Ανομ. Τιμή	Καμ. Τιμή	Τελ. Τιμή	Τιμή κλεισ.	Όγκος	Ανομορμ. Ανομ. Τιμή	Καμ. Τιμή	Τελ. Τιμή	Τιμή κλεισ.	Όγκος	Ανομορμ. Ανομ. Τιμή	Καμ. Τιμή	Τελ. Τιμή	Τιμή κλεισ.	Όγκος	Ανομορμ. Ανομ. Τιμή	Καμ. Τιμή	Τελ. Τιμή	Τιμή κλεισ.	Όγκος	Ανομορμ. Ανομ. Τιμή	Καμ. Τιμή	Τελ. Τιμή	Τιμή κλεισ.	Όγκος
0.900	0.000	0.000	0.000	2.06	-	-	-	-	-	-	0.000	0.000	0.000	0.001	-	-	-	-	-	-	-	-	-	-	-	-	-	-	-	0.009
0.950	0.000	0.000	0.000	2.00	-	-	-	-	-	-	0.000	0.000	0.000	0.001	-	-	-	-	-	-	-	-	-	-	-	-	-	-	-	0.010
1.000	0.000	0.000	0.000	1.95	-	-	-	-	-	-	0.000	0.000	0.000	0.001	-	-	-	-	-	-	-	-	-	-	-	-	-	-	-	0.010
1.100	0.000	0.000	0.000	1.85	-	-	-	-	-	-	0.000	0.000	0.000	0.001	-	-	-	-	-	-	-	-	-	-	-	-	-	-	-	0.011
1.200	0.000	0.000	0.000	1.75	-	-	-	-	-	-	0.000	0.000	0.000	0.001	-	-	-	-	-	-	-	-	-	-	-	-	-	-	-	0.012
1.300	0.000	0.000	0.000	1.65	-	-	-	-	-	-	0.000	0.000	0.000	0.001	-	-	-	-	-	-	-	-	-	-	-	-	-	-	-	0.013
1.400	0.000	0.000	0.000	1.55	-	-	-	-	-	-	0.000	0.000	0.000	0.001	-	-	-	-	-	-	-	-	-	-	-	-	-	-	-	0.014
1.500	0.000	0.000	0.000	1.45	-	-	-	-	-	-	0.000	0.000	0.000	0.001	-	-	-	-	-	-	-	-	-	-	-	-	-	-	-	0.015
1.600	0.000	0.000	0.000	1.35	-	-	-	-	-	-	0.000	0.000	0.000	0.001	-	-	-	-	-	-	-	-	-	-	-	-	-	-	-	0.016
1.700	0.000	0.000	0.000	1.25	-	-	-	-	-	-	0.000	0.000	0.000	0.001	-	-	-	-	-	-	-	-	-	-	-	-	-	-	-	0.017
1.800	0.000	0.000	0.000	1.15	-	-	-	-	-	-	0.000	0.000	0.000	0.001	-	-	-	-	-	-	-	-	-	-	-	-	-	-	-	0.018
1.900	0.000	0.000	0.000	1.05	-	-	-	-	-	-	0.000	0.000	0.000	0.001	-	-	-	-	-	-	-	-	-	-	-	-	-	-	-	0.019
2.000	0.000	0.000	0.000	0.952	-	-	-	-	-	-	0.000	0.000	0.000	0.002	-	-	-	-	-	-	-	-	-	-	-	-	-	-	-	0.020
2.200	0.000	0.000	0.000	0.753	-	-	-	-	-	-	0.000	0.000	0.000	0.001	-	-	-	-	-	-	-	-	-	-	-	-	-	-	-	0.022
2.400	0.000	0.000	0.000	0.558	-	-	0.000	0.000	0.000	0.577	-	-	-	0.000	0.000	0.000	0.005	-	-	0.000	0.000	0.000	0.021	-	-	-	-	-	-	0.024
2.600	0.000	0.000	0.000	0.376	-	-	0.000	0.000	0.000	0.413	-	-	-	0.000	0.000	0.000	0.023	-	-	0.000	0.000	0.000	0.056	-	-	-	-	-	-	0.026
2.800	0.000	0.000	0.000	0.226	-	-	0.000	0.000	0.000	0.277	-	-	-	0.000	0.000	0.000	0.073	-	-	110	0.000	0.000	0.000	0.119	-	-	-	-	-	0.026
3.000	0.000	0.000	0.000	0.119	-	50	0.000	0.000	0.000	0.175	-	200	-	0.000	0.000	0.000	0.166	-	-	0.000	0.000	0.000	0.217	-	-	-	-	-	-	0.030
3.200	0.000	0.000	0.000	0.054	-	80	0.000	0.000	0.000	0.103	-	1	-	0.000	0.000	0.000	0.301	-	-	0.000	0.000	0.000	0.346	-	-	-	-	-	-	0.032
3.400	0.000	0.000	0.000	0.021	-	-	0.000	0.000	0.000	0.056	-	-	-	0.000	0.000	0.000	0.468	-	-	0.000	0.000	0.000	0.469	-	-	-	-	-	-	0.034
3.600	0.000	0.000	0.000	0.007	-	-	0.000	0.000	0.000	0.030	-	-	-	0.000	0.000	0.000	0.655	-	-	0.000	0.000	0.000	0.673	-	-	-	-	-	-	0.036
3.800	0.000	0.000	0.000	0.002	-	-	0.000	0.000	0.000	0.015	-	-	-	0.000	0.000	0.000	0.651	-	-	0.000	0.000	0.000	0.659	-	-	-	-	-	-	0.038
4.000	0.000	0.000	0.000	0.001	-	-	0.000	0.000	0.000	0.007	-	-	-	0.000	0.000	0.000	1.05	-	-	0.000	0.000	0.000	1.05	-	-	-	-	-	-	0.040
4.400	0.000	0.000	0.000	0.001	-	15	0.000	0.000	0.000	0.001	-	-	-	0.000	0.000	0.000	1.45	-	-	0.000	0.000	0.000	1.45	-	-	-	-	-	-	0.044
4.800	0.000	0.000	0.000	0.001	-	245	0.000	0.000	0.000	0.001	-	-	-	0.000	0.000	0.000	1.85	-	-	0.000	0.000	0.000	1.85	-	-	-	-	-	-	0.046
5.200	0.000	0.000	0.000	0.002	-	-	0.000	0.000	0.000	0.002	-	-	-	0.000	0.000	0.000	2.25	-	-	0.000	0.000	0.000	2.25	-	-	-	-	-	-	0.052
5.600	0.000	0.000	0.000	0.001	-	-	0.000	0.000	0.000	0.004	-	-	-	0.000	0.000	0.000	2.65	-	-	0.000	0.000	0.000	2.65	-	-	-	-	-	-	0.056
6.000	0.000	0.000	0.000	0.001	-	-	0.000	0.000	0.000	0.001	-	-	-	0.000	0.000	0.000	3.05	-	-	0.000	0.000	0.000	3.05	-	-	-	-	-	-	0.060
6.400	0.000	0.000	0.000	0.001	-	-	0.000	0.000	0.000	0.001	-	-	-	0.000	0.000	0.000	3.45	-	-	0.000	0.000	0.000	3.45	-	-	-	-	-	-	0.064
Σύνολος				0		380				0		201		0		0				0		110						0		0
Αριθμός Προσώπων				0						0		0					0.00										0		0	

Ημερήσιο Δελτίο Τιμών

Έτος: 141 Αύξων Αριθμός Συνεδρίασης: 42

Ενότητα 7: Δικαιώματα Προαίρεσης σε Μετοχές

Τρίτη, 3 Μαρτίου, 2020

ΕΘΝΙΚΗ ΤΡΑΠΕΖΑ (ΚΟ)

(Μέγεθος Συμβολαίου: 100 Χρόνογραφο, Τρόπος Εξόσκησης: Αμερικάνικος, Φυσική Παράδοση)

Τηρ. Εξόσκησης	Δικαιώματα Αγοράς										Δικαιώματα Πώλησης																			
	Μάρτιος 2020					Απρίλιος 2020					Λοιποί Μήνες		Μάρτιος 2020					Απρίλιος 2020					Λοιποί Μήνες							
	Ανομορμ. Αμοι. Τιμή	Καπιτ. Τιμή	Τελ. Τιμή	Τιμή κλεισ.	Όγκος	Ανομορμ. Αμοι. Τιμή	Καπιτ. Τιμή	Τελ. Τιμή	Τιμή κλεισ.	Όγκος	Ανομορμ. Αμοι. Τιμή	Καπιτ. Τιμή	Τελ. Τιμή	Τιμή κλεισ.	Όγκος	Ανομορμ. Αμοι. Τιμή	Καπιτ. Τιμή	Τελ. Τιμή	Τιμή κλεισ.	Όγκος	Ανομορμ. Αμοι. Τιμή	Καπιτ. Τιμή	Τελ. Τιμή	Τιμή κλεισ.	Όγκος	Ανομορμ. Αμοι. Τιμή	Καπιτ. Τιμή	Τελ. Τιμή	Τιμή κλεισ.	Όγκος
1.000	0.000	0.000	0.000	1.00	-	-	-	-	-	-	0.000	0.000	0.000	0.001	-	-	-	-	-	-	-	-	-	-	-	-	-	-	-	0.010
1.100	0.000	0.000	0.000	0.901	-	-	-	-	-	-	0.000	0.000	0.000	0.001	-	-	-	-	-	-	-	-	-	-	-	-	-	-	-	0.011
1.200	0.000	0.000	0.000	0.801	-	-	-	-	-	-	0.000	0.000	0.000	0.001	-	-	-	-	-	-	-	-	-	-	-	-	-	-	-	0.012
1.300	0.000	0.000	0.000	0.702	-	-	-	-	-	-	0.000	0.000	0.000	0.001	-	-	-	-	-	-	-	-	-	-	-	-	-	-	-	0.013
1.400	0.000	0.000	0.000	0.602	-	-	-	-	-	-	0.000	0.000	0.000	0.001	-	-	-	-	-	-	-	-	-	-	-	-	-	-	-	0.014
1.500	0.000	0.000	0.000	0.502	-	-	-	-	-	-	0.000	0.000	0.000	0.001	-	-	-	-	-	-	-	-	-	-	-	-	-	-	-	0.015
1.600	0.000	0.000	0.000	0.402	-	-	0.000	0.000	0.000	0.410	-	-	-	0.001	-	-	0.000	0.000	0.000	0.006	-	-	-	-	-	-	-	-	-	0.016
1.700	0.000	0.000	0.000	0.305	-	-	0.000	0.000	0.000	0.320	-	-	-	0.003	-	-	0.000	0.000	0.000	0.015	-	-	-	-	-	-	-	-	-	0.017
1.800	0.000	0.000	0.000	0.215	-	-	0.000	0.000	0.000	0.239	-	-	-	0.013	-	-	0.000	0.000	0.000	0.034	-	-	-	-	-	-	-	-	-	0.018
1.900	0.000	0.000	0.000	0.137	-	-	0.000	0.000	0.000	0.170	-	-	-	0.036	-	-	0.000	0.000	0.000	0.065	-	-	-	-	-	-	-	-	-	0.019
2.000	0.000	0.000	0.000	0.078	-	-	0.000	0.000	0.000	0.114	-	-	-	0.078	-	-	0.000	0.000	0.000	0.109	-	-	-	-	-	-	-	-	-	0.020
2.200	0.000	0.000	0.000	0.018	-	-	0.000	0.000	0.000	0.046	-	-	-	0.216	-	-	0.000	0.000	0.000	0.241	-	-	-	-	-	-	-	-	-	0.022
2.400	0.000	0.000	0.000	0.002	-	-	0.000	0.000	0.000	0.015	-	-	1	0.401	-	3	0.000	0.000	0.000	0.411	-	-	-	-	-	-	-	-	-	0.024
2.600	0.000	0.000	0.000	0.007	-	-	0.000	0.000	0.000	0.004	-	50	-	0.600	-	-	0.000	0.000	0.000	0.601	-	-	-	-	-	-	-	-	-	0.026
2.800	0.000	0.000	0.000	0.001	-	-	0.000	0.000	0.000	0.001	-	10	-	0.800	-	5	0.000	0.000	0.000	0.800	-	-	-	-	-	-	-	-	-	0.028
3.000	0.000	0.000	0.000	0.001	-	16	0.000	0.000	0.000	0.003	-	-	-	1.00	-	-	0.000	0.000	0.000	1.00	-	-	-	-	-	-	-	-	-	0.030
3.200	0.000	0.000	0.000	0.002	-	-	0.000	0.000	0.000	0.001	-	-	-	1.20	-	-	0.000	0.000	0.000	1.20	-	-	-	-	-	-	-	-	-	0.032
3.400	0.000	0.000	0.000	0.001	-	-	0.000	0.000	0.000	0.001	-	-	-	1.40	-	-	0.000	0.000	0.000	1.40	-	-	-	-	-	-	-	-	-	0.034
3.600	0.000	0.000	0.000	0.002	-	-	0.000	0.000	0.000	0.001	-	-	-	1.60	-	-	0.000	0.000	0.000	1.60	-	-	-	-	-	-	-	-	-	0.036
3.800	0.000	0.000	0.000	0.001	-	-	0.000	0.000	0.000	0.001	-	-	-	1.80	-	-	0.000	0.000	0.000	1.80	-	-	-	-	-	-	-	-	-	0.038
4.000	0.000	0.000	0.000	0.001	-	-	0.000	0.000	0.000	0.001	-	-	-	2.00	-	-	0.000	0.000	0.000	2.00	-	-	-	-	-	-	-	-	-	0.040
4.400	0.000	0.000	0.000	0.001	-	-	-	-	-	-	-	-	-	2.40	-	-	-	-	-	-	-	-	-	-	-	-	-	-	-	0.044
Σύνολος				0	16				0	81	0	0		0	8				0	14	0	279								
Αριθμός Προτάσεων				0					0		0			0.00					0		0									

Ημερήσιο Δελτίο Τιμών

Ενότητα 7: Δικαιώματα Προαίρεσης σε Μετοχές

Έτος: 141 Αύξων Αριθμός Συνεδρίασης: 42

Τρίτη, 3 Μαρτίου, 2020

OTE (ΚΟ) (Μέγεθος Συμβολαίου: 100 Χρόνογραφο, Τρόπος Εξάσκησης: Αμερικάνικος, Φυσική Παράδοση)

Τιμή Εξάσκησης	Δικαιώματα Αγοράς										Δικαιώματα Πώλησης																			
	Μάρτιος 2020					Απρίλιος 2020					Λοιποί Μήνες		Μάρτιος 2020					Απρίλιος 2020					Λοιποί Μήνες							
	Ανομοιογενή	Ανομοιογενή	Καμωτή	Τελ. Τιμή	Τιμή κλεισ.	Όγκος	Ανομοιογενή	Ανομοιογενή	Καμωτή	Τελ. Τιμή	Τιμή κλεισ.	Όγκος	Ανομοιογενή	Ανομοιογενή	Όγκος	Ανομοιογενή	Ανομοιογενή	Καμωτή	Τελ. Τιμή	Τιμή κλεισ.	Όγκος	Ανομοιογενή	Ανομοιογενή	Όγκος	Ανομοιογενή	Ανομοιογενή	Τιμή Εξάσκησης			
8.400	0.000	0.000	0.000		4.43	-	-					-	-				0.000	0.000	0.000		0.001	-	-					0.064		
8.800	0.000	0.000	0.000		4.03	-	-					-	-				0.000	0.000	0.000		0.001	-	-					0.088		
9.200	0.000	0.000	0.000		3.63	-	-	0.000	0.000	0.000		3.64	-	-			0.000	0.000	0.000		0.001	-	-	0.000	0.000	0.000		0.001	0.02	
9.600	0.000	0.000	0.000		3.23	-	-	0.000	0.000	0.000		3.25	-	-			0.000	0.000	0.000		0.001	-	-	0.000	0.000	0.000		0.001	0.086	
10.000	0.000	0.000	0.000		2.83	-	-	0.000	0.000	0.000		2.85	-	-			0.000	0.000	0.000		0.001	-	-	0.000	0.000	0.000		0.001	0.100	
11.000	0.000	0.000	0.000		1.83	-	-	0.000	0.000	0.000		1.86	-	-			0.000	0.000	0.000		0.002	-	-	0.000	0.000	0.000		0.012	0.110	
12.000	0.000	0.000	0.000		0.864	-	-	0.000	0.000	0.000		0.970	-	-			0.000	0.000	0.000		0.030	-	-	0.000	0.000	0.000		0.119	0.120	
13.000	0.000	0.000	0.000		0.192	-	16	0.000	0.000	0.000		0.361	-	25			0.000	0.000	0.000		0.368	-	-	0.000	0.000	0.000		0.609	0.130	
14.000	0.000	0.000	0.000		0.013	-	60	0.000	0.000	0.000		0.088	-	21			0.000	0.000	0.000		1.18	-	-	0.000	0.000	0.000		1.24	0.140	
15.000	0.000	0.000	0.000		0.002	-	-	0.000	0.000	0.000		0.014	-	-			0.000	0.000	0.000		2.18	-	-	0.000	0.000	0.000		2.18	0.150	
16.000	0.000	0.000	0.000		0.001	-	-	0.000	0.000	0.000		0.001	-	-			0.000	0.000	0.000		3.18	-	-	0.000	0.000	0.000		3.18	0.160	
17.000	0.000	0.000	0.000		0.001	-	-	0.000	0.000	0.000		0.001	-	-			0.000	0.000	0.000		4.18	-	-	0.000	0.000	0.000		4.18	0.170	
18.000	0.000	0.000	0.000		0.001	-	-	0.000	0.000	0.000		0.001	-	-			0.000	0.000	0.000		5.18	-	-	0.000	0.000	0.000		5.18	0.180	
19.000	0.000	0.000	0.000		0.001	-	-	0.000	0.000	0.000		0.001	-	-			0.000	0.000	0.000		6.18	-	-	0.000	0.000	0.000		6.18	0.190	
Σύνολο:					0		76					0		46		0					0		0				0	32	0	0
Αριθμός Πρόσθρων:					0							0				0					0.00						0	0		

Ημερήσιο Δελτίο Τιμών

Έτος: 141 Αύξων Αριθμός Συνεδρίασης: 42

Ενότητα 7: Δικαιώματα Προαίρεσης σε Μετοχές

Τρίτη, 3 Μαρτίου, 2020

ΠΕΙΡΑΙΩΣ ΤΡΑΠΕΖΑ (ΚΟ)

(Μέγεθος Συμβολαίου: 100 Χρόνογραφο, Τρόπος Εξόσκησης: Αμερικάνικος, Φυσική Παράδοση)

Δικαιώματα Αγοράς

Δικαιώματα Πώλησης

Τηρή Εξόσκησης	Μάρτιος 2020					Απρίλιος 2020					Λοιποί Μήνες		Μάρτιος 2020					Απρίλιος 2020					Λοιποί Μήνες		Τηρή Εξόσκησης			
	Ανομοιοταξία	Ανομοιοταξία	Καπιτ. Τημή	Τελ. Τιμή	Τηρή κλάσ.	Όγκος	Ανομοιοταξία	Ανομοιοταξία	Καπιτ. Τημή	Τελ. Τιμή	Τηρή κλάσ.	Όγκος	Ανομοιοταξία	Ανομοιοταξία	Όγκος	Ανομοιοταξία	Ανομοιοταξία	Καπιτ. Τημή	Τελ. Τιμή	Τηρή κλάσ.	Όγκος	Ανομοιοταξία	Ανομοιοταξία	Όγκος		Ανομοιοταξία		
0.850	0.000	0.000	0.000		1.13	-	-					-	-		0.000	0.000	0.000										0.009	
0.800	0.000	0.000	0.000		1.08	-	-					-	-		0.000	0.000	0.000										0.009	
0.850	0.000	0.000	0.000		1.03	-	-					-	-		0.000	0.000	0.000										0.010	
1.000	0.000	0.000	0.000		0.981	-	-					-	-		0.000	0.000	0.000										0.010	
1.100	0.000	0.000	0.000		0.881	-	-					-	-		0.000	0.000	0.000										0.011	
1.200	0.000	0.000	0.000		0.781	-	-					-	-		0.000	0.000	0.000										0.012	
1.300	0.000	0.000	0.000		0.682	-	-					-	-		0.000	0.000	0.000										0.013	
1.400	0.000	0.000	0.000		0.582	-	-					-	-		0.000	0.000	0.000										0.014	
1.500	0.000	0.000	0.000		0.482	-	-					-	-		0.000	0.000	0.000										0.015	
1.600	0.000	0.000	0.000		0.383	-	-	0.000	0.000	0.000		0.383	-	-	0.000	0.000	0.000				0.000	0.000	0.000		0.008	-	0.016	
1.700	0.000	0.000	0.000		0.287	-	-	0.000	0.000	0.000		0.305	-	-	0.000	0.000	0.000				0.000	0.000	0.000		0.021	-	0.017	
1.800	0.000	0.000	0.000		0.200	-	-	0.000	0.000	0.000		0.227	-	-	0.000	0.000	0.000				0.000	0.000	0.000		0.048	-	0.018	
1.900	0.000	0.000	0.000		0.126	-	-	0.000	0.000	0.000		0.181	-	-	0.000	0.000	0.000				0.000	0.000	0.000		0.078	-	0.019	
2.000	0.000	0.000	0.000		0.072	-	-	0.000	0.000	0.000		0.110	-	-	0.000	0.000	0.000				0.000	0.000	0.000		0.125	-	0.020	
2.200	0.000	0.000	0.000		0.017	-	12	0.000	0.000	0.000		0.046	-	-	0.000	0.000	0.000				0.000	0.000	0.000		0.280	-	0.022	
2.400	0.000	0.000	0.000		0.002	-	-	0.000	0.000	0.000		0.015	-	-	0.000	0.000	0.000				0.000	0.000	0.000		0.491	-	0.024	
2.600	0.000	0.000	0.000		0.005	-	-	0.000	0.000	0.000		0.004	-	-	0.430	0.430	0.430	0.430			0.430	0.430	0.430		0.620	3	3	0.026
2.800	0.000	0.000	0.000		0.001	-	-	0.000	0.000	0.000		0.001	-	-	0.000	0.000	0.000				0.000	0.000	0.000		0.820	-	0.028	
3.000	0.000	0.000	0.000		0.003	-	-	0.000	0.000	0.000		0.002	-	-	0.000	0.000	0.000				0.000	0.000	0.000		1.02	-	0.030	
3.200	0.000	0.000	0.000		0.001	-	10	0.000	0.000	0.000		0.010	-	-	0.000	0.000	0.000				0.000	0.000	0.000		1.22	-	0.032	
3.400	0.000	0.000	0.000		0.001	-	12	0.000	0.000	0.000		0.004	-	-	0.000	0.000	0.000				0.000	0.000	0.000		1.42	-	0.034	
3.600	0.000	0.000	0.000		0.001	-	-	0.000	0.000	0.000		0.002	-	-	0.000	0.000	0.000				0.000	0.000	0.000		1.62	-	0.036	
3.800	0.000	0.000	0.000		0.001	-	-	0.000	0.000	0.000		0.001	-	-	0.000	0.000	0.000				0.000	0.000	0.000		1.82	-	0.038	
4.000	0.000	0.000	0.000		0.002	-	-	0.000	0.000	0.000		0.001	-	-	0.000	0.000	0.000				0.000	0.000	0.000		2.02	-	0.040	
4.400	0.000	0.000	0.000		0.001	-	-	0.000	0.000	0.000		0.001	-	-	0.000	0.000	0.000				0.000	0.000	0.000		2.42	-	0.044	
4.800	0.000	0.000	0.000		0.001	-	-	0.000	0.000	0.000		0.001	-	-	0.000	0.000	0.000				0.000	0.000	0.000		2.82	-	0.048	
Σύνολος							34					0	0	0											0	183		
Αριθμός Πρόσφατων							0					0	0												1.00		0	0

Ημερήσιο Δελτίο Τιμών

Έτος: 141 Αύξων Αριθμός Συνεδρίασης: 42

Ενότητα 7: Στοιχεία Συναλλαγών Προϊόντων Δανεισμού

Τρίτη, 3 Μαρτίου, 2020

Προϊόν Δανεισμού	Υποκείμενος Τίτλος	Πολυμερείς Συναλλαγές[1]				Διμερείς Συναλλαγές[2]		Δανεισμός Τίτλων μέσω ΟΤC[3]
		Ανοιχτές θέσεις[5]	Προσφερόμενη ποσότητα	Μ.Σ.Τ[4]	Όγκος συναλλαγών	Μ.Σ.Τ[4]	Όγκος συναλλαγών	Όγκος συναλλαγών
ALPHABOR	ALPHA BANK (ΚΟ)	50,839	---	---	8,001	5.31%	---	38,675,859
TATTBOR	ATTICA BANK A.T.E. (ΚΟ)	14,603	---	---	---	---	---	370
CENERBOR	CENERGY HOLDINGS (ΚΑ)	---	---	---	---	---	---	---
EEEBOR	OOGA-COLA HBC AG (ΚΟ)	3,603	---	---	---	---	20,000	70,546
FFGRFBOR	FOLLIFOLLIE (ΚΟ)	---	---	---	---	---	---	1,120,847
FOYKRBOR	FOURLIS ΣΥΜΜΕΤΟΧΩΝ (ΚΟ)	1,955	---	---	3,400	2.80%	---	4,805
INTRKBOR	INTRACOM HOLDINGS (ΚΟ)	3,558	---	---	---	---	---	---
BELABOR	JUMBO (ΚΟ)	5,000	---	---	6,900	2.65%	---	412,498
LAMDABOR	LAMDA DEVELOPMENT(ΚΟ)	---	---	---	---	---	20,000	56,000
MIQBOR	MARFIN INVESTMENT GROUP (ΚΟ)	---	---	---	12,000	3.22%	---	794,474
QUALBOR	QUALITY & RELIABILITY (ΚΟ)	---	---	---	---	---	---	---
TITCBOR	TITAN CEMENT (ΚΑ)	---	---	---	4,278	3.23%	---	42,597
VIQBOR	VIOHALOO SANV (ΚΑ)	63	---	---	2,000	2.65%	---	---
ADMIEBOR	ΑΔΜΗΕ ΣΥΜΜΕΤΟΧΩΝ Α.Ε. (ΚΟ)	---	---	---	---	---	---	70,444
AEQBOR	ΑΕΡΟΠΟΡΙΑ ΑΓΙΑΔΟΥ (ΚΟ)	2,318	---	---	1,400	3.02%	---	25,211
ALMYBOR	ΑΛΟΥΜΙΝΙΑ (ΚΟ)	---	---	---	---	---	---	---
GEKTERNBOR	ΓΕΚ ΤΕΡΝΑ (ΚΟ)	6,500	---	---	18,000	2.96%	---	6,293
PPCBOR	ΔΕΗ (ΚΟ)	5,000	---	---	---	---	---	5,379,554
ETEBOR	ΕΘΝΙΚΗ ΤΡΑΠΕΖΑ (ΚΟ)	43,984	---	---	---	---	---	9,025,220
ELLAKTORBOR	ΕΛΛΑΚΤΟΡ (ΚΟ)	---	---	---	---	---	---	115,898
EXLEBOR	ΕΛΛΗΝ. ΧΡΗΜΑΤΙΣΤΗΡΙΑ-Χ.Α. (ΚΟ)	100	---	---	13,000	2.65%	---	123,565
ELFBOR	ΕΛΛΗΝΙΚΑ ΠΕΤΡΕΛΙΑ (ΚΟ)	19,500	---	---	---	---	---	61,983
EYDAPBOR	ΕΥΔΑΠ (ΚΟ)	6,080	---	---	285	7.65%	---	232,781
INLOTBOR	INTRALOT (ΚΟ)	4,300	---	---	---	---	---	104,512
MOHBOR	ΜΟΤΟΡ ΟΙΛ (ΚΟ)	1,000	---	---	6,200	3.76%	---	42,420
MYTLBOR	ΜΥΤΗΛΗΝΑΙΟΣ (ΚΟ)	10,700	---	---	---	---	13,000	215,242
PPABOR	ΟΛΠ (ΚΟ)	50	---	---	200	3.40%	---	2,901
OPABOR	ΟΠΑΠ (ΚΟ)	27,046	---	---	---	---	---	1,291,607
HTOBOR	ΟΤΕ (ΚΟ)	43,725	---	---	4,166	6.39%	20,000	528,797
TRFBOR	ΠΕΡΑΙΑΣ ΤΡΑΠΕΖΑ (ΚΟ)	16,721	---	---	---	---	15,000	20,609,557
PLAISBOR	PLAISIO COMPUTERS (ΚΟ)	---	---	---	---	---	---	---

Σημειώσεις Προϊόντων Δανεισμού

[1] - Πολυμερείς Συμβάσεις Δανειοδοσίας των μεθόδων 8-1, 8-2 και 8-3-3 (σύμφ. Με Απόφ.17 ΔΣ του Χρηματιστηρίου).

[2] - Διμερείς Συμβάσεις Δανειοδοσίας των μεθόδων 8-3-1 και 8-3-2 (σύμφ. Με Απόφ. 20 ΔΣ του Χρηματιστηρίου).

[3] - Τα στοιχεία Συναλλαγές Δανεισμού Τίτλων μέσω ΟΤC δηλώνονται από τους χειριστές ΣΑΤ και αφορούν τις ποσότητες που έχουν καταγραφεί στο ΣΑΤ έως και τη προηγούμενη εργάσιμη ημέρα.

[4] - Μ.Σ.Τ.: - Μέση Σταθμισμένη Τιμή (ως προς τα τεμάχια)

[5] - Τα στοιχεία αφορούν σε ανοιχτές θέσεις πριν την έναρξη της συνεδρίασης

Ελληνικά Χρηματιστήρια - Χρηματιστήριο Αθηνών Α.Ε. Συμμετοχών

Ενότητα 7, 12

Μονάδα Ανάλυσης Αγοράς & Επικοινωνίας

Ημερήσιο Δελτίο Τιμών

Ενότητα 7: Στοιχεία Συναλλαγών Προϊόντων Δανεισμού

 Έτος: **141** Αύξων Αριθμός Συνεδρίασης: **42**

Τρίτη, 3 Μαρτίου, 2020

Προϊόν Δανεισμού	Υποκείμενος Τίτλος	Πολυμερείς Συναλλαγές ^[1]				Διμερείς Συναλλαγές ^[2]		Δανεισμός Τίτλων μέσω ΟΤC ^[3]	
		Ανοιχτές θέσεις ^[5]	Προσφερόμενη ποσότητα	Μ.Σ.Τ ^[4]	Όγκος συναλλαγών	Μ.Σ.Τ ^[4]	Όγκος συναλλαγών	Μ.Σ.Τ ^[4]	Όγκος συναλλαγών
SARBOR	ΣΑΡΑΝΤΗΣ Γ.Ρ. (ΚΟ)	500	---	---	---	---	---	---	13,012
TENERGYBOR	ΤΕΡΝΑ ΕΝΕΡΓΕΙΑΚΗ (ΚΟ)	1,500	---	---	---	---	---	---	33,892
EUROBBOR	ΤΡΑΠΕΖΑ EUROBANK ERGASIAS (ΚΟ)	943	---	---	---	---	---	---	33,600,512

Σημειώσεις Προϊόντων Δανεισμού

[1] - Πολυμερείς Συμβάσεις Δανειοδοσίας των μεθόδων 8-1, 8-2 και 8-3-3 (σύμφ. Με Απόφ.17 ΔΣ του Χρηματιστηρίου).

[2] - Διμερείς Συμβάσεις Δανειοδοσίας των μεθόδων 8-3-1 και 8-3-2 (σύμφ. Με Απόφ. 20 ΔΣ του Χρηματιστηρίου).

[3] - Τα στοιχεία Συναλλαγές Δανεισμού Τίτλων μέσω ΟΤC δηλώνονται από τους χειριστές ΣΑΤ και αφορούν τις ποσότητες που έχουν καταγραφεί στο ΣΑΤ έως και τη προηγούμενη εργάσιμη ημέρα.

[4] - Μ.Σ.Τ.: - Μέση Σταθμισμένη Τιμή (ως προς τα τεμάχια)

[5] - Τα στοιχεία αφορούν σε ανοιχτές θέσεις πριν την έναρξη της συνεδρίασης

 Ελληνικά Χρηματιστήρια - Χρηματιστήριο Αθηνών Α.Ε. Συμμετοχών
 Μονάδα Ανάλυσης Αγοράς & Επικοινωνίας

 Ενότητα **7,22**

Κωδικοί και ονομασίες Κλάδων Οικονομικής Δραστηριότητας του Χρηματιστηρίου Αθηνών

12003- Διαπραγματεύσιμα Αμοιβαία Κεφάλαια	10101010 Υπηρεσίες Ηλεκτρονικών Υπολογιστών
10101015 Λογισμικό	10102030 Υλικό Υπολογιστών
15101010 Εξοπλισμός Τηλεπικοινωνιών	15102015 Υπηρεσίες Τηλεπικοινωνιών
20101010 Υγειονομικές Μονάδες	20101025 Υπηρεσίες Υγείας
20102010 Ιατρικός Εξοπλισμός	20103015 Φαρμακευτικά Προϊόντα
30101010 Τράπεζες	30202000 Διαφοροποιημένες Χρηματοοικονομικές Υπηρεσίες
30202010 Διαχείριση Κεφαλαίων & Θεματοφύλακες	30202015 Επενδυτικές Υπηρεσίες
30302010 Γενικές Ασφάλειες	30302015 Μεσίτες Ασφαλίσεων
35101010 Συμμετοχές & Ανάπτυξη Ακίνητης Περιουσίας	35101015 Υπηρεσίες Ακίνητης Περιουσίας
35102000 Διαφοροποιημένες Α.Ε.Ε.Α.Π.	35102030 Α.Ε.Ε.Α.Π. Επαγγελματικών Χώρων
40201040 Υπηρεσίες Ενοικίασης και Χρηματοδοτικής Μίσθωσης	40202010 Κατασκευή Κατοικιών
40202015 Έπιπλα	40202020 Οικιακές Συσκευές
40203040 Ηλεκτρονική Ψυχαγωγία	40203045 Παιχνίδια
40204020 Ρούχα και Αξεσουάρ	40301010 Ψυχαγωγία
40301030 Εκδόσεις	40301035 Ραδιοτηλεοπτικοί Φορείς
40401010 Διαφοροποιημένοι Έμποροι	40401020 Εμπόριο Ενδυμάτων
40401025 Εμπόριο Προϊόντων Οικιακής Βελτίωσης	40401030 Εξειδικευμένο Λιανικό Εμπόριο
40501010 Αεροπορικές Εταιρείες	40501015 Ταξίδια & Τουρισμός
40501020 Τυχερά Παιχνίδια	40501025 Ξενοδοχεία & Πανσιόν
45101015 Απόσταξη & Ονοπαραγωγή	45101020 Αναψυκτικά
45102010 Γεωργεία, Αλιεία, Εκτροφή και Φυτείες	45102020 Τρόφιμα
45103010 Καπνός	45201010 Λιανικό & Χονδρικό Εμπόριο Τροφίμων
45201020 Είδη Προσωπικής Φροντίδας	50101010 Κατασκευές
50101030 Τσιμέντα	50101035 Άλλα Οικοδομικά Υλικά
50202010 Ηλεκτρικά Εξαρτήματα	50203000 Διαφοροποιημένες Βιομηχανίες
50203015 Πλαστικά	50203030 Υλικά Συσκευασίας
50204000 Μηχανήματα Βιομηχανικού Εξοπλισμού	50204020 Μηχανήματα Κατασκευών
50205010 Προμηθευτές Βιομηχανίας	50205020 Υποστηρικτικές Υπηρεσίες προς Επιχειρήσεις
50205030 Υπηρεσίες Μαζικής Εκτύπωσης	50206015 Εμπορικά Οχήματα & Ανταλλακτικά
50206030 Θαλάσσιες Μεταφορές	50206060 Υπηρεσίες Μεταφορών
55101000 Διαφοροποιημένα Υλικά	55101020 Κλωστοϋφαντουργικά Προϊόντα
55102000 Ορυχεία	55102010 Σίδηρος & Χάλυβας
55102015 Μεταλλουργία	55102035 Αλουμίνιο
60101000 Καθετοποιημένες Εταιρ. Πετρελαίου & Φυσικού Αερίου	60101020 Διυλιστήρια & Εμπορία Πετρελαιοειδών
65101010 Εναλλακτική Ηλεκτρική Ενέργεια	65101015 Συμβατική Ηλεκτρική Ενέργεια
65102030 Ύδρευση	



ATHEX
Athens Stock Exchange

Λεωφ. Αθηνών 110 104 42 Αθήνα
110, Athinon Ave. GR 104 42 Athens
tel. (+30)210-33.66.800, fax (+30)210-33.66.101
www.athexgroup.gr