

20

Ημερήσιο Δελτίο
Συναλλακτικής Δραστηριότητας

Daily Official List
of Trading Activity

Τρίτη, 11 Φεβρουαρίου, 2020

Έτος: 141 Αύξων Αριθμός Συνεδρίασης: 28



ATHEXGROUP
Athens Exchange Group

Αποποίηση Ευθύνης:

Η εταιρεία Ελληνικά Χρηματιστήρια-Χρηματιστήριο Αθηνών Ανώνυμη Εταιρεία Συμμετοχών καταβάλλει κάθε δυνατή προσπάθεια ώστε να διασφαλίσει ότι οι πληροφορίες και τα λοιπά στοιχεία που εμφανίζονται στο Ημερήσιο Δελτίο Τιμών (Η.Δ.Τ.) είναι ορθά και πλήρη αλλά δεν έχει καμία ευθύνη για ενδεχόμενο λάθος ή παράλειψη στοιχείων και / ή ευθύνη σχετικά με την ακρίβεια, αξιοπιστία, επικαιροποίηση και πληρότητα των παραπάνω πληροφοριών και στοιχείων ή ευθύνη προερχόμενη άμεσα ή έμμεσα από την χρήση των παραπάνω πληροφοριών.

Η Εταιρία δεν έχει καμία ευθύνη για την ακρίβεια των στοιχείων που περιλαμβάνονται στις ανακοινώσεις των εισηγμένων εταιρειών. Πιθανές προσβολές δικαιωμάτων τρίτων από το περιεχόμενο των ανακοινώσεων συνιστούν αποκλειστική ευθύνη του αποστολέα των ανακοινώσεων.

Όλα τα αναγραφόμενα στο Η.Δ.Τ. στοιχεία παρέχονται μόνο για τους σκοπούς της πληροφόρησης και δεν συνιστούν παροχή επενδυτικών συμβουλών ή πρόσκληση για επένδυση σε κινητές αξίες που διαπραγματεύονται στο Χρηματιστήριο Αθηνών.

Αναγνωρίζεται και συμφωνείται ότι όλα τα δικαιώματα επί των πληροφοριών που εμφανίζονται στο Η.Δ.Τ. θα αποτελούν κυριότητα της εταιρίας και οποιοδήποτε άλλο δικαίωμα συμπεριλαμβανομένου του δικαιώματος πνευματικής ιδιοκτησίας, σήματος κλπ. ανήκουν στο Χρηματιστήριο Αθηνών.

Τα ανωτέρω στοιχεία αποτελούν ιδιοκτησία της Εταιρίας και προστατεύονται σύμφωνα με τις διατάξεις περί πνευματικής ιδιοκτησίας. Απαγορεύεται α) η με οποιοδήποτε τρόπο ή μέσω αναπαραγωγή, αναδημοσίευση, τροποποίηση, αντιγραφή, πώληση, μετάδοση ή διανομή του συνόλου ή μέρους τους, χωρίς αναφορά στην πηγή και β) η εμπορική εκμετάλλευση των στοιχείων από τρίτους.

Η Εταιρία δεν φέρει καμία ευθύνη προερχόμενη άμεσα ή έμμεσα από χρήση ή τυχόν αλλοίωση των ανωτέρω στοιχείων όταν αυτά χρησιμοποιούνται από

Ελληνικά Χρηματιστήρια - Χρηματιστήριο Αθηνών Α.Ε. Συμμετοχών

Λεωφόρος Αθηνών 110, 10442 Αθήνα, Τηλ: (210) 33.66.800, Fax: (210) 32.13.938

www.athexgroup.gr

Χρηματιστηριακό Κέντρο Θεσσαλονίκης

Κατούνη 16-18, Θεσ/νικη 546 25, Τηλ: (2310) 567.667, Fax: (2310) 530.455

Συνεγγυητικό Κεφάλαιο Εξασφάλισης Επενδυτικών Υπηρεσιών

Φειδίου 14-16, Αθήνα 106 78, Τηλ: (210) 33.04.682, Fax: (210) 33.04.155

Επιτροπή Κεφαλαιαγοράς

Κολοκοτρώνη 1 & Σταδίου 1, Αθήνα 105 62, Τηλ: (210) 33.77.100, Fax: (210) 33.77.173

Πίνακας Περιεχομένων

Ενότητα 1: Στατιστικά Στοιχεία Χρεογράφων, Παραγώγων και Δανεισμού

- Οι Αγορές Χρεογράφων Παραγώγων Δανεισμού
- Χρηματιστηριακοί Δείκτες
- Αναλυτικά Στοιχεία Συναλλαγών Αγοράς Χρεογράφων
- Στοιχεία Συναλλαγών Κλάδων Χρηματιστηρίου Αθηνών & Χρηματοοικονομικών Προϊόντων (Δ.Α.Κ.)
- Οι 10 Μετοχές με τη μεγαλύτερη Άνοδο & Πτώση
- Αναλυτικά Στοιχεία Συναλλαγών Αγοράς Παραγώγων

Ενότητα 2: Αναλυτικά Στοιχεία Συναλλαγών Χρεογράφων

- Αναλυτικά Στοιχεία Συναλλαγών Χρεογράφων
- Σημειώσεις Χρεογράφων

Ενότητα 3: Στοιχεία Συναλλαγών Χρεογράφων

- Στοιχεία Συναλλαγών Πακέτων
- Στοιχεία Συναλλαγών Δικαιωμάτων

- Στοιχεία Δανεισμού Τίτλων
- Στοιχεία Συναλλαγών Εκποιήσεων
- Στοιχεία Συναλλαγών Εκποιήσεων Ενσώματων Ονομαστικών Μετοχών
- Στοιχεία Ενεργητικού Διαπραγματεύσιμων Αμοιβαίων Κεφαλαίων (Δ.Α.Κ.)
- Χαρακτηριστικά Διαπραγματεύσιμων Αμοιβαίων Κεφαλαίων (Δ.Α.Κ.)

Ενότητα 4: Ανακοινώσεις

Ενότητα 5: Ομόλογα Διαπραγματεύσιμα στην Αγορά Αξιών Σταθερού Εισοδήματος

- Ομολογιακά Δάνεια Επιχειρήσεων – Οργανωμένη Αγορά (Μετατρέψιμα)
- Ομολογιακά Δάνεια Επιχειρήσεων – Οργανωμένη Αγορά (Μη Μετατρέψιμα)
- Ομόλογα Ελληνικού Δημοσίου
- Έντοκα Γραμμάτια & Zero Coupon Ομόλογα Ελληνικού Δημοσίου
- Ομόλογα Ελληνικού Δημοσίου Διαπραγματεύσιμα με τη Μέθοδο Εκφώνησης - Αντιφώνησης
- Ομόλογα Κρατικών Τραπεζών

Ενότητα 6: Πρόσθετα Στοιχεία Ενημέρωσης

- Πίνακας Μελών Χρηματιστηρίου Αθηνών και Μελών ΕΤ.ΕΚ.
- Πίνακας Μετοχών Υπό Ειδική Διαπραγμάτευση
- Γνωστοποιήσεις Συναλλαγών - Κατάλογος Υπόχρεων Προσώπων

Ενότητα 7: Αναλυτικά Στοιχεία Συναλλαγών Αγοράς Παραγώγων

- Συμβόλαια Μελλοντικής Εκπλήρωσης σε Δείκτες
- Συμβόλαια Μελλοντικής Εκπλήρωσης σε Μετοχές
- Δικαιώματα Προαίρεσης σε Δείκτες
- Δικαιώματα Προαίρεσης σε Μετοχές
- Στοιχεία Συναλλαγών Προϊόντων Δανεισμού

Παράρτημα Α: Κωδικοί και ονομασίες Κλάδων Οικονομικής Δραστηριότητας του Χρηματιστηρίου Αθηνών

Οι Αγορές Χρεογράφων Παραγώγων Δανεισμού

Γενικός Δείκτης Τιμών και Αξία Συναλλαγών Μετοχών και Παραγώγων

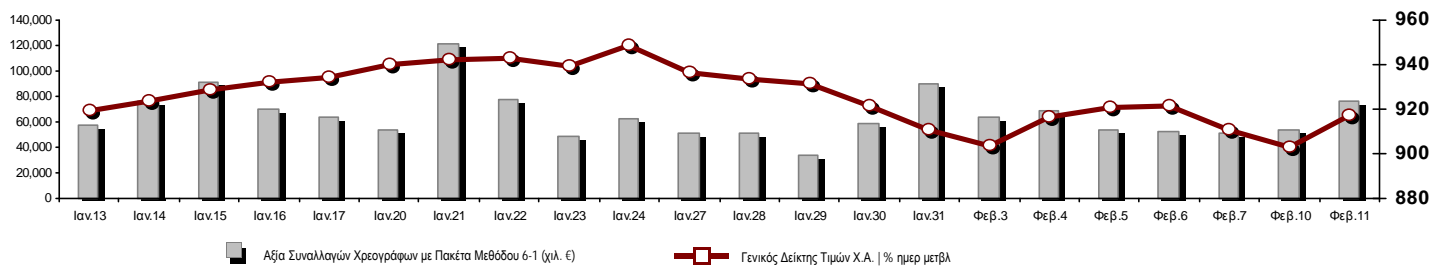

Κεφαλαιοποίηση Χ.Α. (εκατ €) **:	62,048.16		Συνολικές Ανοικτές Θέσεις σε Παράγωγα	382,324
Ημερήσια μεταβολή: εκατ. € %	738.32	1.20%	Ανοικτές θέσεις σε ΣΜΕ επί Δεικτών % ημερ μετβλ	9,232 -3.65%
Μέση ετήσια Κεφ/ποίηση: εκατ. € % Μετβλ. Μέση προηγ. έτος	62,072.31	13.30%	Ανοικτές θέσεις σε ΣΜΕ επί μετοχών % ημερ μετβλ	370,423 -0.07%
Γενικός Δείκτης Τιμών Χ.Α. % ημερ μετβλ	917.00	1.55%	Ανοικτές θέσεις σε Δικαιώματα επί Δεικτών % ημερ μετβλ	1,982 3.23%
Κεφαλαιοποίηση Γενικού Δείκτη (εκατ. €)	56,352.82		Ανοικτές θέσεις σε Δικαιώματα επί μετοχών % ημερ μετβλ	687 0.00%
Ημερήσια μεταβολή (εκατ. €)	734.70			
Αξία Συναλλαγών Χρεογράφων με Πακέτα Μεθόδου 6-1 (χιλ. €)	75,830.99		Πλήθος Συμβολαίων Παραγώγων:	33,701
Ημερήσια μεταβολή: %	21,736.98	40.18%	Ημερήσια μεταβολή: τμχ %	13,809 69.42%
Μέση Αξία Συν/γών ΥiD: χιλ. € % Μετβλ Μέση προηγ. έτος	71,790.03	9.09%	Μέσος Όγκος Συμβ. ΥiD: % Μετβλ Μέσο προηγ. Έτος	19,382 -53.74%
Αξία Συναλλαγών Πακέτων Μεθόδου 6-1 (χιλ. €)	22,456.92		Πλήθος Πράξεων Παραγώγων:	2,192
Αξία Συναλλαγών Πακέτων Μεθόδου 6-2 & 6-3 (χιλ. €)	19.07		Ημερήσια μεταβολή: πλήθος %	406 22.73%
Αξία Συναλλαγών Ομολόγων (χιλ.€)	1,007.59		Μέσο Πλήθος Πράξεων ΥiD: % Μετβλ Μέσο προηγ. Έτος	1,900 -33.31%
Όγκος Συναλλαγών Χρεογράφων με Πακέτα Μεθόδου 6-1 (χιλ. Τμχ)	52,637.85		Συνολικές Ανοικτές Θέσεις σε Δανεισμό	168,839
Ημερήσια μεταβολή: χιλ. τμχ %	24,329.16	85.94%	Ημερήσια μεταβολή: τμχ %	-2,062 -1.21%
Μέσος Όγκος Συν/γών ΥiD: % Μετβλ Μέσο προηγ. Έτος	31,300.24	-1.41%	Πλήθος Συναλλαγών Δανεισμού (Πολυμερής/Διμερής)	3,534
Όγκος Συναλλαγών Πακέτων Μεθόδου 6-1 (χιλ. Τεμάχια)	19,272.73		Ημερήσια μεταβολή: τμχ %	-24,766
Όγκος Συναλλαγών Πακέτων Μεθόδου 6-2 & 6-3 (χιλ. Τεμάχια)	2.00		Πλήθος Πολυμερών Συναλλαγών	134
Όγκος Συναλλαγών Ομολόγων	985,000		Πλήθος Διμερών Συναλλαγών	3,400
Πλήθος Πράξεων Χρεογράφων με Πακέτα Μεθόδου 6-1	29,546		Πλήθος Πράξεων Δανεισμού:	7
Ημερήσια μεταβολή: πλήθος %	5,644	23.61%	Ημερήσια μεταβολή: %	2
Μέσο Πλήθος Πράξεων ΥiD: % Μετβλ Μέσο προηγ. Έτος	26,638	-1.88%	Πλήθος Πράξεων Πολυμερών Συναλλαγών	4
Πλήθος πακέτων Μεθόδου 6-1	7		Πλήθος Πράξεων Διμερών Συναλλαγών	3
Πλήθος πακέτων Μεθόδου 6-2 & 6-3	1			
Πλήθος συναλλαγών Ομολόγων	55			

Κεφαλαιοποίηση Χ.Α. (εκατ €) **

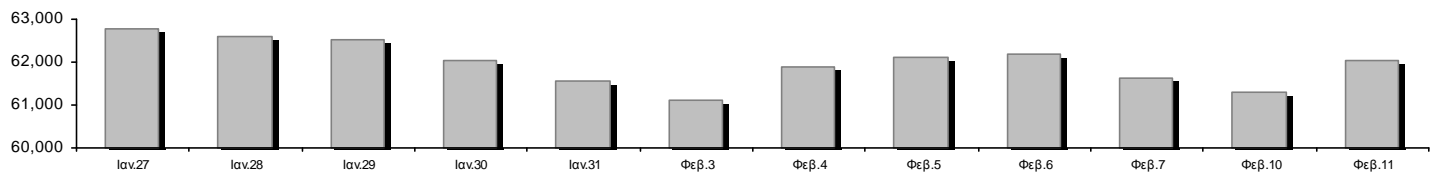

Ημερήσια Διακύμανση Γενικού Δείκτη Τιμών Χρηματιστηρίου Αθηνών

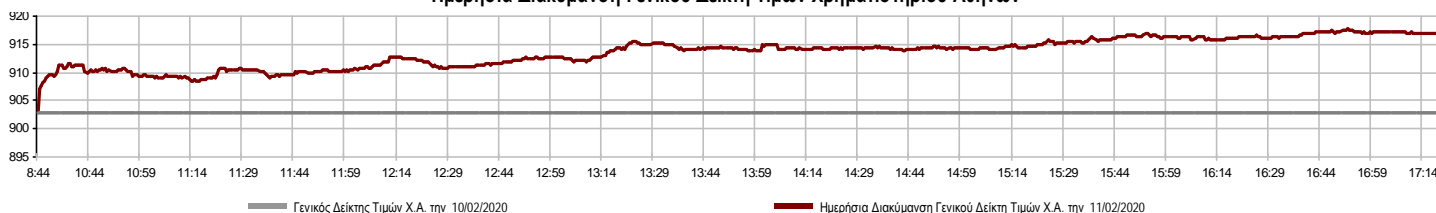

Χρηματιστηριακοί Δείκτες

Όνομασία Δείκτη	11/02/2020	10/02/2020	Δ μον.	Δ %	Κατώτερη	Ανώτερη	Κατ.έτους	Ανωτ.έτους	Ετησ. μεταβ.
Γενικός Δείκτης Τιμών Χ.Α.	917.00 #	902.98	14.02	1.55%	902.98	917.62	897.39	949.20	0.04% #
FTSE/X.A. Large Cap	2,296.31 #	2,261.63	34.68	1.53%	2,261.63	2,298.79	2,252.63	2,371.26	-0.07% α
FTSE/X.A. Mid Cap	1,285.90 #	1,259.45	26.45	2.10%	1,256.52	1,286.44	1,190.48	1,298.86	7.59% #
FTSE/X.A.-Χ.Α.Κ. Τραπεζικός Δείκτης	626.47 #	604.33	22.14	3.66%	604.33	626.59	597.35	673.55	-6.49% α
FTSE/X.A. Διεθνούς Δραστηριοποίησης Plus	2,331.72 #	2,297.69	34.03	1.48%	2,297.69	2,333.39	2,268.15	2,435.50	0.56% #
FTSE/X.A. Διεθνούς Δραστηριοποίησης	2,489.85 #	2,459.37	30.48	1.24%	2,459.37	2,491.18	2,420.67	2,560.38	0.30% #
FTSE/X.A. Mid & Small Cap Θεμελιωδών Μεγεθών	3,161.57 #	3,133.05	28.52	0.91%	3,123.16	3,167.49	2,940.85	3,205.70	6.25% #
Δείκτης Τιμών Μεσαίας & Μικρής Κεφαλαιοπ. Χ.Α.	6,224.76 #	6,219.79	4.97	0.08%	6,179.04	6,243.97	5,878.45	6,324.97	4.85% #
FTSE/X.A. Δείκτης Αγοράς	569.77 #	561.13	8.64	1.54%	561.13	570.25	558.36	587.56	0.17% #
Δείκτης FTSE Med	5,174.34 α	5,205.64	-31.30	-0.60%			4,961.14	5,213.77	3.92% #
Δείκτης Συνολικής Απόδοσης Γενικού Δείκτη Χ.Α.	1,504.24 #	1,481.24	23.00	1.55%	1,481.24	1,505.25	1,472.07	1,557.05	0.58% #
FTSE/X.A. Large Cap Συνολικής Απόδοσης	3,438.17 #	3,386.24	51.93	1.53%			3,386.24	3,542.27	0.73% #
FTSE/X.A. Large Cap Net Συνολικής Απόδοσης	1,050.27 #	1,034.41	15.86	1.53%	1,034.41	1,051.40	1,024.49	1,084.55	0.68% #
FTSE/X.A. Mid Cap Συνολικής Απόδοσης	1,567.53 #	1,535.29	32.24	2.10%			1,464.21	1,582.98	7.59% #
FTSE/X.A.-Χ.Α.Κ. Τραπεζικός Δείκτης Συνολ. Απόδ.	548.61 #	529.23	19.38	3.66%			529.23	588.56	-6.49% α
Ελληνικός Δείκτης Mid & Small Cap	1,264.74 #	1,249.39	15.35	1.23%	1,249.39	1,266.06	1,227.86	1,312.90	0.90% #
FTSE/X.A. Τράπεζες	827.72 #	798.47	29.25	3.66%	798.47	827.87	789.24	889.92	-6.49% α
FTSE/X.A. Ασφάλειες	2,017.05 #	1,981.17	35.88	1.81%	1,981.17	2,048.94	1,933.34	2,088.80	-0.39% α
FTSE/X.A. Χρηματοοικονομικές Υπηρεσίες	1,068.22 #	1,021.10	47.12	4.61%	1,021.10	1,072.16	991.69	1,123.81	7.16% #
FTSE/X.A. Βιομηχανικά Προϊόντα & Υπηρεσίες	2,524.16 #	2,462.14	62.02	2.52%	2,462.14	2,524.16	2,434.90	2,712.84	-1.46% α
FTSE/X.A. Εμπόριο	69.32 α	71.44	-2.12	-2.97%	69.32	71.66	67.57	75.77	-0.46% α
FTSE/X.A. Ακίνητης Περιουσίας	5,341.08 α	5,347.14	-6.06	-0.11%	5,338.27	5,385.75	5,254.52	5,826.74	-2.27% α
FTSE/X.A. Προσωπικά & Οικιακά Προϊόντα	10,073.10 #	9,947.28	125.82	1.26%	9,928.10	10,073.10	9,560.81	10,280.00	2.68% #
FTSE/X.A. Τρόφιμα & Ποτά	12,400.31 #	12,313.80	86.51	0.70%	12,280.61	12,513.38	11,264.09	12,513.38	10.09% #
FTSE/X.A. Πρώτες Ύλες	6,810.10 α	6,873.35	-63.25	-0.92%	6,750.87	6,916.96	6,356.49	7,435.44	5.45% #
FTSE/X.A. Κατασκευές & Υλικά	3,151.37 #	3,135.38	15.99	0.51%	3,130.00	3,168.44	3,054.65	3,344.96	2.21% #
FTSE/X.A. Πετρέλαιο & Αέριο	4,611.43 #	4,547.02	64.41	1.42%	4,547.02	4,648.02	4,547.02	5,154.35	-8.66% α
FTSE/X.A. Χημικά	8,902.81 α	8,906.45	-3.64	-0.04%	8,824.97	8,991.70	8,690.56	9,442.19	0.43% #
FTSE/X.A. Ταξίδια & Αναψυχή	1,937.14 #	1,928.81	8.33	0.43%	1,927.72	1,968.41	1,876.40	2,084.49	-0.13% α
FTSE/X.A. Τεχνολογία	999.52 #	978.85	20.67	2.11%	974.75	999.52	889.83	1,029.21	11.00% #
FTSE/X.A. Τηλεπικοινωνίες	3,817.81 #	3,801.30	16.51	0.43%	3,795.79	3,820.57	3,660.92	3,960.95	-2.73% α
FTSE/X.A. Υπηρεσίες Κοινής Ωφέλειας	3,295.24 #	3,259.85	35.39	1.09%	3,259.85	3,307.74	3,171.32	3,350.80	3.45% #
FTSE/X.A. Υγεία	501.40 α	502.77	-1.37	-0.27%	499.33	502.77	482.83	508.96	-0.68% α
Δείκτης Όλων των Μετοχών Χ.Α.	218.77 #	216.15	2.62	1.21%	218.77	218.77	215.02	223.49	1.44% #
Ελληνικός Δείκτης Εταιρικών Ομολόγων	121.17 α	121.22	-0.05	-0.04%			120.32	121.22	0.75% #
Ελληνικός Δείκτης Τιμών Εταιρικών Ομολόγων	96.09 α	96.15	-0.06	-0.06%			95.73	96.15	0.40% #

Σημείωση 1: Το κλείσιμο των Δεικτών FTSE/Med 100, Ελληνικός Δείκτης Εταιρικών Ομολόγων και, Ελληνικός Δείκτης Τιμών Εταιρικών Ομολόγων αφορούν την συνεδρίαση της 07/02/2020.

Σημείωση 2: Ο Ελληνικός Δείκτης Mid & Small Cap είναι Customized δείκτης υπολογιζόμενος από το Χρηματιστήριο Αθηνών.

Χρηματιστηριακοί Δείκτες

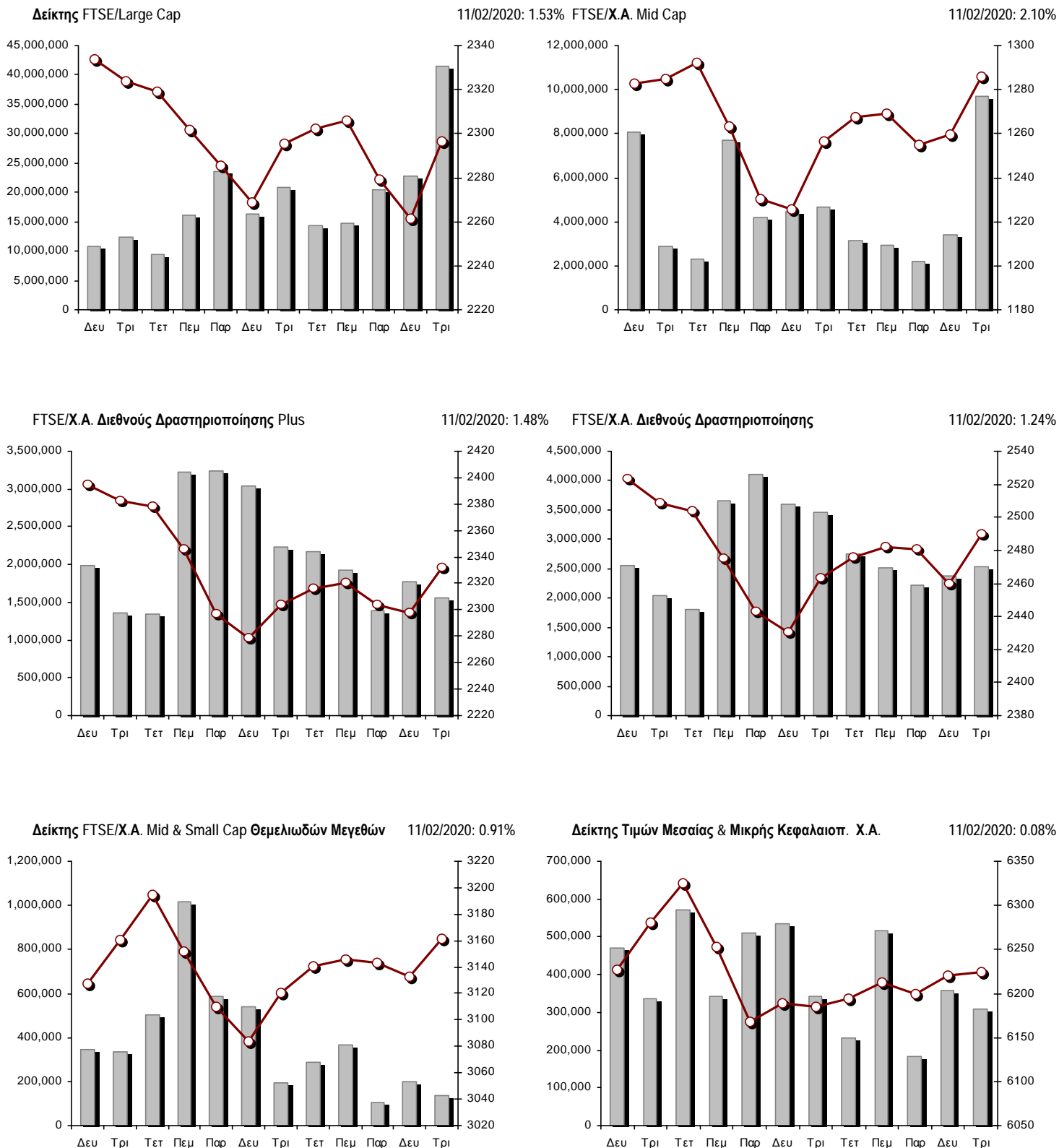

■ Όγκος συναλλαγών δεικτών

— Τιμές κλεισίματος δεικτών

Αναλυτικά Στοιχεία Συναλλαγών Αγοράς Χρεογράφων

	Όλα τα Χρεόγραφα	Κύρια Αγορά	Επιτήρηση	Διαπραγματεύσιμα Αμοιβαία Κεφάλαια
Σύνολα	134	116	17	1
Ανοδικές / Καθοδικές / Σταθερές:	72 / 34 / 28	68 / 29 / 19	3 / 5 / 9	1 / 0 / 0
Κεφαλαιοποίηση Χ.Α. (εκατ €) **	62,048.16	61,733.27	314.88	
Μέση Ημερήσια Αξία Συνγών (χιλ. €)	71,790.03	71,549.56	163.28	128.70
Αξία Συναλλαγών	75,850.06	75,696.55	115.13	38.39
Κύριος Πίνακας:	53,374.07	53,220.56	115.13	38.39
Προσυμφωνημένων Συναλλαγών 6_1_2_3:	22,475.99	22,475.99	0.00	0.00
Πίνακας Εκποιήσεων:	0.00	0.00	0.00	0.00
Πίνακας Ειδικών Όρων:	0.00	0.00	0.00	0.00
Μέσος Ημερήσιος Όγκος Συναλλαγών	31,300,237	30,425,016	887,742	5,391
Όγκος Συναλλαγών	52,639,854	52,088,812	549,414	1,628
Κύριος Πίνακας:	33,365,126	32,814,084	549,414	1,628
Προσυμφωνημένων Συναλλαγών 6_1_2_3:	19,274,728	19,274,728	0	0
Πίνακας Εκποιήσεων:	0	0	0	0
Πίνακας Ειδικών Όρων:	0	0	0	0
Μέσο Ημερήσιο Πλήθος Πράξεων	26,638	26,460	175	4
Αριθμός Πράξεων	29,547	29,377	166	4
Κύριος Πίνακας:	29,539	29,369	166	4
Προσυμφωνημένων Συναλλαγών 6_1_2_3:	8	8	0	0
Πίνακας Εκποιήσεων:	0	0	0	0
Πίνακας Ειδικών Όρων:	0	0	0	0

Στοιχεία Συναλλαγών Κλάδων Χρηματιστηρίου Αθηνών & Χρηματοοικονομικών Προϊόντων (Δ.Α.Κ.)

Κωδικός	Κλάδοι	Ανοδικές / Καθοδικές / Σταθερές	Αριθμός Πράξεων	Όγκος Συναλλαγών	Αξία Συναλλαγών	% στη Συνολική Αξία
12000	- Χρηματοοικονομικά Προϊόντα	1 / 0 / 0	4	1,628	38,388.60	0.05%
3510	- Ακίνητη Περιουσία	3 / 3 / 3	812	313,849	2,122,244.81	2.80%
3030	- Ασφάλειες	1 / 0 / 0	136	20,575	104,243.38	0.14%
5020	- Βιομηχανικά Προϊόντα & Υπηρεσίες	10 / 5 / 7	1,976	866,272	2,860,768.00	3.77%
4040	- Εμπόριο	2 / 2 / 2	135	33,564	99,184.37	0.13%
6010	- Ενέργεια	2 / 1 / 0	939	176,467	1,899,307.35	2.50%
4020	- Καταναλωτικά Προϊόντα & Υπηρεσίες	4 / 2 / 2	992	274,137	2,182,214.09	2.88%
5010	- Κατασκευές & Υλικά Κατασκευών	6 / 4 / 3	1,432	810,160	1,835,877.97	2.42%
4030	- Μέσα Ενημέρωσης	1 / 0 / 1	71	56,569	15,581.40	0.02%
4520	- Προσωπική Φροντίδα, Φάρμακα & Παντοπωλεία	3 / 0 / 0	237	105,008	242,780.85	0.32%
5510	- Πρώτες Ύλες	7 / 4 / 3	478	202,680	478,692.54	0.63%
4050	- Ταξίδια και Αναψυχή	5 / 2 / 0	1,958	741,101	6,670,219.37	8.79%
1010	- Τεχνολογία	8 / 1 / 0	446	159,313	318,168.72	0.42%
1510	- Τηλεπικοινωνίες	2 / 3 / 0	1,156	881,265	11,521,309.18	15.19%
3010	- Τράπεζες	5 / 0 / 1	15,414	38,496,444	41,841,702.75	55.16%
4510	- Τρόφιμα, Ποτά & Καπνοβιομηχανίες	4 / 3 / 6	219	173,477	481,661.87	0.64%
2010	- Υγεία	1 / 3 / 0	62	17,315	30,485.06	0.04%
6510	- Υπηρεσίες Κοινής Ωφέλειας	4 / 1 / 0	1,330	405,034	1,679,176.59	2.21%
3020	- Χρηματοοικονομικές Υπηρεσίες	3 / 0 / 0	1,750	8,904,996	1,428,054.86	1.88%

Οι 10 Μετοχές με τη μεγαλύτερη Άνοδο & Πτώση

Κύρια Αγορά

Μετοχές με τη μεγαλύτερη Θετική μεταβολή τιμής	Τιμή κλεισ.	Μεταβ.	Μετοχές με τη μεγαλύτερη Αρνητική μεταβολή τιμής	Τιμή κλεισ.	Μεταβ.
MARFIN INVESTMENT GROUP (ΚΟ)	0.1256	14.18% #	ΣΑΡΑΝΤΟΠΟΥΛΟΣ ΚΥΛ/ΜΥΛΟΙ (ΚΟ)	3	-9.09% α
ΔΡΟΜΕΑΣ (ΚΟ)	0.456	8.31% #	ΜΟΤΟΔΥΝΑΜΙΚΗ (ΚΟ)	1.57	-4.85% α
ΕΚΤΕΡ (ΚΟ)	1.22	7.96% #	ΕΛΤΟΝ (ΚΟ)	1.755	-2.50% α
ALPHA BANK (ΚΟ)	1.807	5.61% #	ΚΕΠΕΝΟΥ ΜΥΛΟΙ (ΚΟ)	2.4	-2.44% α
ΠΕΙΡΑΙΩΣ ΤΡΑΠΕΖΑ (ΚΟ)	3.14	5.37% #	INFORM Π. ΛΥΚΟΣ (ΚΟ)	1.55	-1.27% α
INTERCONTINENTAL (ΚΟ)	8.05	4.54% #	MLS ΠΛΗΡΟΦΟΡΙΚΗ (ΚΟ)	1.345	-1.10% α
ΠΛΑΣΤΙΚΑ ΚΡΗΤΗΣ (ΚΟ)	14.4	4.35% #	ΕΛΑΣΤΡΟΝ (ΚΟ)	1.385	-1.07% α
ΕΒΡΟΦΑΡΜΑ (ΚΟ)	1.3	4.00% #	BRIQ PROPERTIES (ΚΟ)	2.16	-0.92% α
ΜΥΤΙΛΗΝΑΙΟΣ (ΚΟ)	9.5	3.26% #	ΕΥΑΘ (ΚΟ)	4.64	-0.86% α
QUEST ΣΥΜΜΕΤΟΧΩΝ (ΚΟ)	9.38	3.08% #	ΑΒΑΞ Α.Ε. (ΚΟ)	0.58	-0.69% α

Μετοχές με τη μεγαλύτερη Αξία Συναλλαγών	Αξία (χιλ. €)	Μεταβ.	Μετοχές με το μεγαλύτερο Όγκο Συναλλαγών	Όγκος	Μεταβ.
ΤΡΑΠΕΖΑ EUROBANK ERGASIAS (ΚΟ)	24,891.31	1.27% #	ΤΡΑΠΕΖΑ EUROBANK ERGASIAS (ΚΟ)	31,307,576	1.27% #
ΟΤΕ (ΚΟ)	11,480.26	0.43% #	MARFIN INVESTMENT GROUP (ΚΟ)	8,826,047	14.18% #
ΕΘΝΙΚΗ ΤΡΑΠΕΖΑ (ΚΟ)	6,494.00	2.82% #	ALPHA BANK (ΚΟ)	3,180,735	5.61% #
ΟΠΑΠ (ΚΟ)	6,309.90	0.44% #	ΕΘΝΙΚΗ ΤΡΑΠΕΖΑ (ΚΟ)	2,232,907	2.82% #
ALPHA BANK (ΚΟ)	5,679.59	5.61% #	ΠΕΙΡΑΙΩΣ ΤΡΑΠΕΖΑ (ΚΟ)	1,440,592	5.37% #
ΠΕΙΡΑΙΩΣ ΤΡΑΠΕΖΑ (ΚΟ)	4,458.18	5.37% #	ΟΤΕ (ΚΟ)	830,649	0.43% #
ΜΥΤΙΛΗΝΑΙΟΣ (ΚΟ)	2,085.88	3.26% #	ΟΠΑΠ (ΚΟ)	548,633	0.44% #
LAMDA DEVELOPMENT(ΚΟ)	1,980.49	-0.37% α	ΕΛΛΑΚΤΩΡ (ΚΟ)	462,141	1.86% #
JUMBO (ΚΟ)	1,618.00	1.38% #	ATTICA BANK A.T.E. (ΚΟ)	321,915	2.36% #
MARFIN INVESTMENT GROUP (ΚΟ)	1,055.84	14.18% #	LAMDA DEVELOPMENT(ΚΟ)	247,618	-0.37% α

Σημείωση: Απεικονίζονται οι Μετοχές που δεν ανήκουν στις Κατηγορίες Χαμηλής Διασποράς και Επιτήρησης και πραγματοποίησαν κατά τη διάρκεια της συνεδρίασης Αξία Συναλλαγών μεγαλύτερη από 10,000 Ευρώ.

Αναλυτικά Στοιχεία Συναλλαγών Αγοράς Παραγώγων

	Αριθμός Πράξεων	Όγκος	Ανοικτές θέσεις
Σ.Μ.Ε. σε Δείκτες	287	1,372	9,232
FTSE/X.A. Large Cap	287	1,372	9,232
Σ.Μ.Ε. σε Μετοχές	1,889	32,172	370,423
ΑΔΜΗΕ ΣΥΜΜΕΤΟΧΩΝ Α.Ε. (ΚΟ)	21	99	5,558
ALPHA BANK (ΚΟ)	230	5,351	46,429
ΑΤΤΙΚΑ BANK Α.Τ.Ε. (ΚΟ)	10	77	7,489
COCA-COLA HBC AG (ΚΟ)	19	58	296
CEENERGY HOLDINGS (ΚΑ)	12	128	8,851
ΕΛΛΑΚΤΩΡ (ΚΟ)	98	1,355	22,255
ΤΡΑΠΕΖΑ EUROBANK ERGASIAS (ΚΟ)	259	8,962	58,457
ΕΥΔΑΠ (ΚΟ)	3	17	1,182
FOURLIS ΣΥΜΜΕΤΟΧΩΝ (ΚΟ)	12	14	48
ΓΕΚ ΤΕΡΝΑ (ΚΟ)	19	55	7,327
ΕΛΛΗΝ. ΧΡΗΜΑΤΙΣΤΗΡΙΑ-Χ.Α. (ΚΟ)	4	6	3,499
ΕΛΛΗΝΙΚΑ ΠΕΤΡΕΛΑΙΑ (ΚΟ)	22	47	2,625
INTRACOM HOLDINGS (ΚΟ)	5	26	4,816
ΙΝΤΡΑΛΟΤ (ΚΟ)	11	112	5,685
JUMBO (ΚΟ)	19	75	625
LAMDA DEVELOPMENT(ΚΟ)	13	46	3,739
MARFIN INVESTMENT GROUP (ΚΟ)	306	9,410	80,564
ΜΟΤΟΡ ΟΪΛ (ΚΟ)	6	6	1,080
ΜΥΤΙΛΗΝΑΙΟΣ (ΚΟ)	144	718	14,315
ΕΘΝΙΚΗ ΤΡΑΠΕΖΑ (ΚΟ)	178	1,981	35,358
ΟΠΑΠ (ΚΟ)	33	185	2,801
ΟΤΕ (ΚΟ)	33	163	3,244
ΟΛΠ (ΚΟ)	1	5	573
ΠΕΙΡΑΙΩΣ ΤΡΑΠΕΖΑ (ΚΟ)	336	2,848	28,428
ΔΕΗ (ΚΟ)	48	328	14,150
ΤΕΡΝΑ ΕΝΕΡΓΕΙΑΚΗ (ΚΟ)	18	46	3,668
ΤΙΤΑΝ CEMENT (ΚΑ)	8	8	75
ΒΙΟΗΑΛCO SA/NV (ΚΑ)	21	46	7,286
Δικαιώματα σε Δείκτες	15	122	1,982
FTSE/X.A. Large Cap	15	122	1,982
Δικαιώματα σε Μετοχές	1	35	687
ALPHA BANK (ΚΟ)	0	0	40
ΕΘΝΙΚΗ ΤΡΑΠΕΖΑ (ΚΟ)	0	0	46
ΟΠΑΠ (ΚΟ)	0	0	204
ΟΤΕ (ΚΟ)	1	35	10
ΠΕΙΡΑΙΩΣ ΤΡΑΠΕΖΑ (ΚΟ)	0	0	62
ΔΕΗ (ΚΟ)	0	0	325
Συνολική Δραστηριότητα	2,192	33,701	382,324

Σημειώσεις Χρεογράφων

Κωδικός	Κείμενο σημείωσης
()	- Προσαρμοσμένα Μέρισματα λόγω διανομής Δωρεάν μετοχών.
*	- Τελευταία προσαρμοσμένη τιμή κλεισίματος.
[1]	- Καθαρά μερίσματα.
[2]	- Στη στήλη "Ημερ. Αποκοπής τελευταίου δικαιώματος" αναφέρεται η Ημερομηνία εισαγωγής για Νέες Εταιρείες.
[3]	- Η Χρηματιστηριακή αξία αναφέρεται στο σύνολο των μετοχών
[4]	- Η κωδικοποίηση των Κλάδων Οικονομικής Δραστηριότητας του Χ.Α. παρουσιάζονται στο Παράρτημα Α
[5]	- Η Χρηματιστηριακή Αξία αναφέρεται στο σύνολο των κατηγοριών μετοχών (εφόσον έχουν εισαχθεί περισσότερες της μιας κατηγορίες) και δεν αναφέρεται σε επιμέρους κατηγορίες μετοχών μιας εταιρείας.
[6]	- P/E μεγαλύτερο του 100
[7]	- Τελευταία εικόνα του Βιβλίου Εντολών πριν το τέλος της συνεδρίασης
[8]	- Στην Αξία Συναλλαγών των Μετοχών περιλαμβάνονται όλοι οι τύποι Πακέτων
4750	- Μεταφορά στην Κατηγορία Επιτήρησης από 8/4/2011.
4865	- Αναστολή διαπραγμάτευσης από 2/4/2012.
4887	- Μεταφορά στην Κατηγορία Επιτήρησης από 10/4/2012.
4912	- Μεταφορά στην κατηγορία Επιτήρησης από 31/7/2012.
4914	- Αναστολή διαπραγμάτευσης από 31/8/2012.
4918	- Αναστολή διαπραγμάτευσης από 31/8/2012.
4955	- Μεταφορά στην Επιτήρηση από 5/4/2013.
4956	- Μεταφορά στην Επιτήρηση από 5/4/2013.
4957	- Μεταφορά στην Επιτήρηση από 5/4/2013.
4958	- Μεταφορά στην Επιτήρηση από 5/4/2013.
4959	- Μεταφορά στην Επιτήρηση από 5/4/2013.
5080	- Μεταφορά στην κατηγορία Επιτήρησης από 05/12/2014.
5093	- Μεταφορά στην Κατηγορία Επιτήρησης από 8/4/2015.
5095	- Μεταφορά στην Επιτήρηση από 09/04/2015.
5101	- Αναστολή διαπραγμάτευσης από 1/9/2015.
5110	- Αναστολή διαπραγμάτευσης από 08/03/2016.
5112	- Μεταφορά στην Κατηγορία Επιτήρησης από 15/04/2016.
5115	- Μεταφορά στην Κατηγορία Επιτήρησης από 15/04/2016.
5123	- Μεταφορά στην Κατηγορία Επιτήρησης από 01/04/2016.
5130	- Αναστολή διαπραγμάτευσης από 18/04/2017.
5136	- Αναστολή διαπραγμάτευσης από 02/05/2017.
5141	- Μεταφορά στην Κατηγορία Επιτήρησης από 10/05/2017.
5153	- Αναστολή διαπραγμάτευσης από 03/10/2017.
5154	- Αναστολή διαπραγμάτευσης από 03/10/2017.
5156	- Μεταφορά στην κατηγορία Επιτήρησης από 11/12/2017.
5160	- Μεταφορά στην Κατηγορία Επιτήρησης από 15/04/2016.
5161	- Μεταφορά στην κατηγορία Επιτήρησης από τις 25/11/2011.
5162	- Μεταφορά στην Κατηγορία Επιτήρησης από 21/12/2009.
5165	- Μεταφορά στην Κατηγορία Επιτήρησης από 15/02/2018.
5171	- Αναστολή διαπραγμάτευσης από 30/04/2018.
5172	- Αναστολή διαπραγμάτευσης από 30/04/2018.
5174	- Αναστολή διαπραγμάτευσης από 02/05/2018.
5178	- Μεταφορά στην Κατηγορία Επιτήρησης από 11/05/2018.
5179	- Αναστολή διαπραγμάτευσης από 25/05/2018.
5190	- Μεταφορά στην Κατηγορία Επιτήρησης από 01/10/2018.
5191	- Αναστολή διαπραγμάτευσης από 02/10/2018.
5192	- Αναστολή διαπραγμάτευσης από 02/10/2018.
5193	- Μεταφορά στην κατηγορία Επιτήρησης από 25/10/2018.
5194	- Μεταφορά στην κατηγορία Επιτήρησης από 25/10/2018.
5195	- Μεταφορά στην κατηγορία Επιτήρησης από 25/10/2018.
5197	- Μεταφορά στην κατηγορία Επιτήρησης από 07/11/2018.
5205	- Αναστολή διαπραγμάτευσης από 02/05/2019.

Σημειώσεις Χρεογράφων

Κωδικός	Κείμενο σημείωσης
5206	- Αναστολή διαπραγμάτευσης από 02/05/2019.
5207	- Μεταφορά στην Επιτήρηση από 13/05/2019.
5216	- Αναστολή διαπραγμάτευσης από 01/10/2019.
5217	- Αναστολή διαπραγμάτευσης από 01/10/2019.

Στοιχεία Συναλλαγών Πακέτων

Χρεόγραφο	Όγκος πακέτου	Τιμή πακέτου	Αξία πακέτου	Ωρα έγκρισης	Σημείωση
ΜΥΤΙΛΗΝΑΙΟΣ (ΚΟ)	2,000	9.53	19,069.20	10:32:33	14
ΟΤΕ (ΚΟ)	256,656	13.81	3,544,419.36	15:40:55	20
ΟΤΕ (ΚΟ)	216,000	13.81	2,982,960.00	15:56:01	20
ΤΡΑΠΕΖΑ EUROBANK ERGASIAS (ΚΟ)	5,000,000	0.795	3,975,000.00	17:02:30	20
JUMBO (ΚΟ)	39,000	19.03	742,170.00	17:11:05	20
ΕΘΝΙΚΗ ΤΡΑΠΕΖΑ (ΚΟ)	128,811	2.91	374,724.08	17:11:20	20
ΤΡΑΠΕΖΑ EUROBANK ERGASIAS (ΚΟ)	632,261	0.795	502,647.50	17:13:11	20
ΤΡΑΠΕΖΑ EUROBANK ERGASIAS (ΚΟ)	13,000,000	0.795	10,335,000.00	17:16:29	20

Σημειώσεις πακέτων

- 9 - Μέθοδος 6-1 / Ειδική Χρέωση
- 10 - Μέθοδος 6-1 / Ειδική Χρέωση, Αυθημερόν Διακανονισμός
- 14 - Μέθοδος 6-3 / Πακέτο Αποκατάστασης, Ατελής αγορά και Πώληση
- 18 - Μέθοδος 6-2 / SPOT 1
- 19 - Μέθοδος 6-2 / SPOT 2
- 20 - Μέθοδος 6-1 και Μέθοδος 6-1 Αυθημερόν Διακανονισμός
- 21 - Άλλη Προσυμφωνημένη

Στοιχεία Συναλλαγών Δικαιωμάτων

Ημερ. αποκοπής	Έναρξη εξάσκησης	Λήξη εξάσκησης	Λήξη διαπρ/σης	Δικαιώματα	Κατωτ Τιμή	Ανωτ Τιμή	Τιμή κλεισ.	Τελευταία ζήτηση	Τελευταία προσφορά	Όγκος	Πράξεις	Αξία Συναλλαγών
----------------	------------------	----------------	----------------	------------	------------	-----------	-------------	------------------	--------------------	-------	---------	-----------------

Δεν υπάρχουν Συναλλαγές Δικαιωμάτων.

Στοιχεία Συναλλαγών Εκποιήσεων

Χρεόγραφα	Τύπος Χρεογράφου	Όγκος Συναλλαγών	Αριθμός Πράξεων	Αξία Συναλλαγών	Σημείωση
Δεν πραγματοποιήθηκαν Εκποιήσεις Μετοχών.					

Σημειώσεις Εκποιήσεων

- 1 - Κανονική Εκποίηση.
- 2 - Εκποίηση Ενσώματων Ονομαστικών Μετοχών.
- 3 - Εκποίηση Αδιάθετων Κλασματικών Υπολοίπων.

Στοιχεία Συναλλαγών Εκποιήσεων Ενσώματων Ονομαστικών Μετοχών

Χρεόγραφα	Ημερ/νία έναρξης	Ημερ/νία λήξης	Αρχικό πλήθος	Διαθέσιμο πλήθος	Ημερομηνία	Μέση τιμή (ημέρας)	Μέση τιμή (περιόδου)	Αριθμός Πράξεων	Όγκος Συναλλαγών	Αξία Συναλλαγών
-----------	------------------	----------------	---------------	------------------	------------	--------------------	----------------------	-----------------	------------------	-----------------

Δεν πραγματοποιήθηκαν Εκποιήσεις Ενσώματων Ονομαστικών Μετοχών.

Σημειώσεις Εκποιήσεων

Σύμφωνα με την Απόφαση 1/380/04.05.2006 της Επιτροπής Κεφαλαιαγοράς εκποιούνται μέσω του Χρηματιστηρίου Αθηνών με επιμέλεια της εκδότριας εταιρείας, οι ενσώματες ονομαστικές μετοχές που δεν έχουν κατατεθεί στην εκδότρια προς αποϋλοποίηση. Η εκποίηση διενεργείται σύμφωνα με τον τρόπο που ορίζεται στο άρθρο 99Α του Κανονισμού του Χρηματιστηρίου Αθηνών.

Στοιχεία Ενεργητικού Διαπραγματεύσιμων Αμοιβαίων Κεφαλαίων (Δ.Α.Κ.)

	Ημερομηνία συναλλαγών	Δημιουργία / Εξαγορά	Αριθ. Μερ. (T-1)	Νέα Μερ. (T-1)	Εξαγορασθ. Μερ. (T-1)	Μερίδια (T) [1]	Αξία Ενεργητικού [2]	Καθαρή Τιμή	Μέρισμα/Μερίδι	Ημερ. Αποκοπής
ALPHA ETF FTSE Athex Large Cap	11/02/2020	5,000	812,382	---	---	812,382	18,994,870.00	23.3817	0.43	30/06/2018

Σημειώσεις Δ.Α.Κ.

[1] - Αριθμ. μεριδίων (T) = Αριθμ. μεριδίων (T-1) + Νεοεκδιθέντα μερίδια (T-1) - Εξαγορασθέντα μερίδια (T-1)

[2] - Περιλαμβάνονται και τα μερίδια που δημιουργήθηκαν / εξαγοράσθηκαν την ημέρα T-1.

Περιγραφή	Στοιχεία
Όνομασία Δ.Α.Κ.	ALPHA ETF FTSE Athex Large Cap
Σύμβολο Δ.Α.Κ. (GR)	ΑΔΑΚ
Σύμβολο Δ.Α.Κ. (EN)	AETF
ISIN Δ.Α.Κ.	GRF000153004
Κατηγορία Διαπραγμάτευσης	Διαπραγματεύσιμα Αμοιβαία Κεφάλαια (Δ.Α.Κ.)
Τύπος Δ.Α.Κ.	Μετοχών
Τρόπος διαχείρισης	Παθητικός
Επενδυτική Στρατηγική	Σκοπός της επενδυτικής πολιτικής του Αμοιβαίου Κεφαλαίου είναι η αναπαραγωγή της αποδόσεως του Δείκτη FTSE/X.A. Large Cap του Χρηματιστηρίου Αθηνών σε όρους Ευρώ, ακολουθώντας πλήρως και πανομοιότυπως τη σύνθεση του υποκείμενου Δείκτη.
Εκδότης	ΑΛΦΑ ASSET MANAGEMENT Α.Ε.Δ.Α.Κ.
Εταιρεία Διαχείρισης	ΑΛΦΑ ASSET MANAGEMENT Α.Ε.Δ.Α.Κ.
Ειδικοί Διαπραγματευτές	ΑΛΦΑ FINANCE Α.Χ.Ε.Π.Ε.Υ. , ΕΘΝΙΚΗ ΧΡΗΜΑΤΙΣΤΗΡΙΑΚΗ Α.Χ.Ε.Π.Ε.Υ.
Θεματοφύλακας	ΑΛΦΑ ΤΡΑΠΕΖΑ Α.Ε.
Σύμβολο Δείκτη (GR)	FTSE
Σύμβολο Δείκτη (EN)	FTSE
Όνομασία Δείκτη	FTSE/X.A. Large Cap
ISIN Δείκτη	GRI99201A006
Κλάσμα Δείκτη [1]	1/100
Αρχική Τιμή Μεριδίου	21.76
Συνολικός Αριθμός Μεριδίων [2]	812,382
Ημερομηνία πρώτης Έκδοσης	14/01/2008
Ημερομηνία έναρξης Διαπραγμάτευσης	24/01/2008
Νόμισμα Διαπραγμάτευσης	ΕΥΡΩ
Νόμισμα Ενεργητικού	ΕΥΡΩ
Αρχική Αξία Ενεργητικού [3]	3,000,000.00
Αριθμ. Μεριδίων για Δημιουργία-Εξαγορά [4]	5,000
Αμοιβή Διαχείρισης	0.375

Σημειώσεις Δ.Α.Κ.

- [1] - Το κλάσμα της τιμής του δείκτη που αποτελεί η τιμή της πρώτης έκδοσης
- [2] - Ο αριθμός μεριδίων που διαπραγματεύθηκαν στο Χρηματιστήριο την ημέρα T
- [3] - Η αξία του ενεργητικού κατά την έκδοση
- [4] - Ο αριθμός μεριδίων που απαιτείται κατά τη διαδικασία δημιουργίας εξαγοράς

ΑΝΑΚΟΙΝΩΣΕΙΣ

ΓΝΩΣΤΟΠΟΙΗΣΕΙΣ ΕΤΑΙΡΕΙΩΝ

RSS Feed: DOLAnnouncements
Posted on: 10 February 2020 17:14
Author: ΑΕΡΟΠΟΡΙΑ ΑΙΓΑΙΟΥ Α.Ε.
Subject: Ημερομηνία δημοσίευσης Αποτελεσμάτων Έτους 2019

Full article link: http://dev-www1.helex.gr:8080/el/web/guest/companies-announcements-full-content/-/asset_publisher/bMe2sOcNyQuy/content/id/5347059

Κηφισιά, 10 Φεβρουαρίου 2020

Η ΑΕΡΟΠΟΡΙΑ ΑΙΓΑΙΟΥ Α.Ε. θα ανακοινώσει τα Αποτελέσματα Έτους 2019, την Τρίτη 17 Μαρτίου 2020, πριν την έναρξη της συνεδρίασης του Χρηματιστηρίου Αθηνών.

Τα Στοιχεία και Πληροφορίες καθώς και η Ετήσια Οικονομική Έκθεση της χρήσης 2019, θα αναρτηθούν στην ιστοσελίδα της εταιρείας www.aegeanair.com καθώς και στην ιστοσελίδα του Χρηματιστηρίου Αθηνών www.helex.gr.

Η τηλεδιάσκεψη των αναλυτών θα πραγματοποιηθεί την Τρίτη, 17 Μαρτίου 2020 στις 16:00 (ώρα Ελλάδος).

RSS Feed: DOLAnnouncements
Posted on: 10 February 2020 17:22
Author: ΠΕΡΣΕΥΣ Α.Β.Ε.Ε.
Subject: Ανακοίνωση από την εταιρεία "ANDROMEDA SEAFOOD SOCIEDAD LIMITADA" συναλλαγών της επί μετοχών της εταιρείας "ΠΕΡΣΕΥΣ ΠΡΟΪΟΝΤΑ ΕΙΔΙΚΗΣ ΔΙΑΤΡΟΦΗΣ ΑΝΩΝΥΜΗ ΒΙΟΜΗΧΑΝΙΚΗ ΕΜΠΟΡΙΚΗ ΕΤΑΙΡΕΙΑ", οι οποίες καταρτίστηκαν από τις 17.1.2020 μέχρι και τις 7.2.2020, σύμφωνα

Full article link: http://dev-www1.helex.gr:8080/el/web/guest/companies-announcements-full-content/-/asset_publisher/bMe2sOcNyQuy/content/id/5347074

Η εταιρεία "ANDROMEDA SEAFOOD SOCIEDAD LIMITADA" απέστειλε προ ολίγου στην Εταιρεία μας τη συνημμένη Ανακοίνωση για συναλλαγές της επί μετοχών της Εταιρείας.

[Ανακοίνωση για δήλωση Αρθρου 24 παρ.2 α & β Ν.3461 2006](#)

RSS Feed: DOLAnnouncements
Posted on: 10 February 2020 19:13
Author: Ε. ΠΑΙΡΗΣ Α.Β.Ε.Ε.
Subject: ΑΝΑΚΟΙΝΩΣΗ ΓΙΑ ΤΙΣ ΑΠΟΦΑΣΕΙΣ ΓΕΝΙΚΗΣ ΣΥΝΕΛΕΥΣΗΣ

Full article link: http://dev-www1.helex.gr:8080/el/web/guest/companies-announcements-full-content/-/asset_publisher/bMe2sOcNyQuy/content/id/5347265

Ανακοίνωση Αποφάσεων της Έκτακτης Γενικής Συνέλευσης της Εταιρίας

«Ε. ΠΑΪΡΗΣ Ανώνυμος Βιομηχανική και Εμπορική Εταιρεία Πλαστικών»

αριθ. Γ.Ε.ΜΗ. 121724607000

της 10^{ης} Φεβρουαρίου 2020

Η εταιρία με την επωνυμία «**Ε. ΠΑΪΡΗΣ Ανώνυμος Βιομηχανική και Εμπορική Εταιρεία Πλαστικών**» (εφεξής η «**Εταιρία**»), ενημερώνει το επενδυτικό κοινό ότι την 10.02.2020 πραγματοποιήθηκε Έκτακτη Γενική Συνέλευση των μετόχων στην οποία παραστάθηκαν ή αντιπροσωπεύθηκαν 2.657.840 μέτοχοι που εκπροσωπούν 2.657.840 μετοχές και δικαιώματα ψήφου, ήτοι το 53,46% του μετοχικού κεφαλαίου της Εταιρίας και κατά συνέπεια υπήρξε απαραίτη για τη συζήτηση και λήψη αποφάσεων επί των θεμάτων της ημερήσιας διάταξης.

Στην ως άνω Γενική Συνέλευση συζητήθηκαν και ελήφθησαν οι εξής αποφάσεις:

Επί του 1^{ου} Θέματος της Ημερήσιας Διάταξης:

Η Γενική Συνέλευση, σε συνέχεια του ότι η Εταιρία έχει ήδη έρθει σε καταρχήν συμφωνία με τις τράπεζες ALPHA ΤΡΑΠΕΖΑ Α.Ε., ΤΡΑΠΕΖΑ ΠΕΙΡΑΙΩΣ Α.Ε., ΕΘΝΙΚΗ ΤΡΑΠΕΖΑ ΤΗΣ ΕΛΛΑΔΟΣ Α.Ε. και ΤΡΑΠΕΖΑ EUROBANK ERGASIAS Α.Ε. (εφεξής οι «**Ομολογιούχοι**»), αποφάσισε με πλειοψηφία 100% την έκδοση Εμπραγμάτως Εξασφαλισμένου Κοινού Ομολογιακού Δανείου, με ιδιωτική τοποθέτηση, βάσει των διατάξεων του ν. 4548/2018 και του ν. 3156/2003 ως ισχύουν, συνολικής ονομαστικής αξίας (κεφαλαίου) έως οκτώ εκατομμυρίων εννιακοσίων εξήντα τεσσάρων χιλιάδων ευρώ (€8.964.000), υπό την εγγύηση που θα παράσχει η θυγατρική εταιρία της Εταιρίας με την επωνυμία «**ΕΡΨΗ ΕΛΛΑΣ ΠΛΑΣΤΙΚΕΣ ΣΥΣΚΕΥΑΣΙΕΣ ΒΙΟΜΗΧΑΝΙΚΗ – ΕΜΠΟΡΙΚΗ ΑΝΩΝΥΜΗ ΕΤΑΙΡΕΙΑ**», υπέρ της Εταιρίας ως εκδότριας και προς τις Ομολογιούχους και το οποίο επιπλέον θα εξασφαλίζεται με εμπράγματα εξασφαλίσεις επί ακινήτων της Εταιρίας και της ως άνω θυγατρικής αυτής [εφεξής το «**Κοινό Ομολογιακό Δάνειο**»], με σκοπό την αναχρηματοδότηση υφιστάμενων δανειακών υποχρεώσεων της Εταιρίας προς τις Ομολογιούχους, ποσού €8.264.000 και την παροχή επιπλέον χρηματοδότησης ύψους έως €700.000 για την κάλυψη γενικών επιχειρηματικών της σκοπών.

Ειδικότερα, αποφασίστηκε το Κοινό Ομολογιακό Δάνειο να εκδοθεί σε δύο (2) κατ' ανώτατο αριθμό Σειρές, ονομαστικής αξίας των Ομολογιών Α' Σειράς έως € 8.264.000 και των Ομολογιών Β' Σειράς έως € 700.000, να διαιρείται σε 8.964.000 κοινές, ανώνυμες, κατ' αύξοντα αριθμό αριθμούμενες, ομολογίες, ονομαστικής αξίας και τιμής διαθέσεως εκάστης ομολογίας ίσης προς €1.

Αποφασίστηκε, επίσης, το προϊόν των Ομολογιών Α' Σειράς να χρησιμοποιηθεί για την αναχρηματοδότηση υφιστάμενων δανειακών υποχρεώσεων της Εταιρίας προς τις Ομολογιούχους και το προϊόν των Ομολογιών Β' Σειράς να χρησιμοποιηθεί για την κάλυψη γενικών επιχειρηματικών σκοπών της Εταιρίας.

Το κεφάλαιο του Κοινού Ομολογιακού Δανείου, αποφασίστηκε για τις ομολογίες Α' Σειράς να εξοφληθεί από την Εταιρία τμηματικά, σύμφωνα με τους ειδικότερους όρους που θα οριστούν στο πρόγραμμα του Κοινού Ομολογιακού Δανείου και σε βάθος ενενήντα έξι (96) μηνών από την ημερομηνία εκδόσεως αυτών και το κεφάλαιο του Κοινού Ομολογιακού Δανείου, για τις Ομολογίες Β' Σειράς να αποπληρωθούν από την Εταιρία εφάπαξ την ημερομηνία που αντιστοιχεί μετά την πάροδο δώδεκα (12) μηνών από την έκδοσή τους.

Αποφασίστηκε, ακόμη, από την ημερομηνία εκδόσεως εκάστης Σειράς Ομολογιών και μέχρι την ημερομηνία λήξεως τους ή προπληρωμής, η ανεξόφλητη ονομαστική αξία κάθε ομολογίας να αποφέρει συμβατικό τόκο λογιζόμενο τοκαριθμικά βάσει συμβατικού επιτοκίου, ήτοι του αλγεβρικού αθροίσματος του επιτοκίου EURIBOR (διάρκειας ίσης με την περίοδο εκτοκισμού) και του περιθωρίου, ήτοι της ποσοστιαίας ετήσιας προσαύξησης του επιτοκίου EURIBOR ανερχόμενη σε τέσσερις εκατοστιαίες μονάδες (4,00%), και θα καταβάλλεται δεδουλευμένος από την Εταιρία στους Ομολογιούχους, κατά τις ημερομηνίες λήξεως των περιόδων εκτοκισμού, με βάση έτος 360 ημερών και τον πράγματι διαδραμανόμενα χρόνο. Οι περίοδοι εκτοκισμού σημαίνουν διαδοχικές χρονικές περιόδους διάρκειας τριών (3) μηνών από την ημερομηνία εκδόσεως εκάστης σειράς ομολογιών έως και την ημερομηνία λήξεως του οικείου αριθμού ομολογιών.

Περαιτέρω, αποφασίστηκε η έκδοση των Ομολογιών εκάστης Σειράς να πραγματοποιηθεί εφάπαξ εντός της περιόδου διαθεσιμότητας ομολογιών εκάστης Σειράς, ήτοι εντός χρονικής περιόδου διάρκειας τριών (3) μηνών από την ημερομηνία υπογραφής της συμβάσεως του Κοινού Ομολογιακού Δανείου, για τις Ομολογίες Α' Σειράς και χρονικής περιόδου διάρκειας δώδεκα (12) μηνών από την ημερομηνία υπογραφής της συμβάσεως του Κοινού Ομολογιακού Δανείου, για τις Ομολογίες Β' Σειράς.

Οι Ομολογίες αποφασίστηκε να διατεθούν από την Εταιρία και οι Ομολογιούχοι να καλύψουν, αναλάβουν και αποκτήσουν εξοφλώντας, δια του διαχειριστή πληρωμών, τις Ομολογίες εκάστης Σειράς. Ειδικότεροι όροι και συμφωνίες σχετικά με όλα παραπάνω αποφασίστηκε να αποτελέσουν αντικείμενο του προγράμματος Κοινού Ομολογιακού Δανείου.

Τέλος, η Γενική Συνέλευση αποφάσισε την παροχή εμπράγματων ασφαλειών προς τις Ομολογιούχους και συγκεκριμένα την εγγραφή προσημειώσεων υποθήκης επί ακινήτων κυριότητας της Εταιρίας, την παροχή ενεχύρου / εκχώρησης πάσης φύσεως απαιτήσεων από ασφαλιστικές αποζημιώσεις που αφορούν στην ασφάλιση των ακινήτων που πρόκειται να προσημειωθούν, την παροχή πλασματικού ενεχύρου επί μηχανολογικού εξοπλισμού στα εν λόγω ακίνητα και την παροχή ενεχύρου / εκχώρησης απαιτήσεων από ασφαλιστικές αποζημιώσεις στο πλαίσιο συμβάσεων ασφαλίσεως του ως άνω μηχανολογικού

εξοπλισμού.

Επί του 2^{ου} Θέματος της Ημερήσιας Διάταξης:

Η Γενική Συνέλευση με πλειοψηφία 100% αποφάσισε την ανάθεση, δυνάμει εντολής και πληρεξουσιότητας στο Διοικητικό Συμβούλιο όπως, κατόπιν διαπραγματεύσεων με τα ενδιαφερόμενα μέρη, εξειδικεύσει και οριστικοποιήσει αυτό τους όρους του Κοινού Ομολογιακού Δανείου, οι οποίοι, εφεξής, μετά των αρχικώς αποφασισθέντων από την παρούσα Γενική Συνέλευση της Εταιρίας, θα αποτελούν το πρόγραμμα όρων εκδόσεως του Κοινού Ομολογιακού Δανείου και θα διέπουν τις μεταξύ της Εταιρίας και των Ομολογιούχων σχέσεις, [εφεξής το «**Πρόγραμμα του Κοινού Ομολογιακού Δανείου**»], όπως προβεί στην έκδοση του Προγράμματος του Κοινού Ομολογιακού Δανείου, καθώς και όπως επιλέξει και συμβληθεί με τους Ομολογιούχους, διορίσει το διαχειριστή πληρωμών και τον Εκπρόσωπο των Ομολογιούχων και ορίσει τα πρόσωπα που θα υπογράψουν όλες τις συναφείς προς την έκδοση, διάθεση και εκπροσώπηση του Κοινού Ομολογιακού Δανείου, συμβάσεις, τις εξασφαλίσεις καθώς και τις ομολογίες.

Επί του 3^{ου} Θέματος της Ημερήσιας Διάταξης:

Η Γενική Συνέλευση με πλειοψηφία 100%, αποφάσισε, ενόψει της παραίτησης μέλους της Επιτροπής Ελέγχου τον επαναπροσδιορισμό της σύνθεσης της Επιτροπής Ελέγχου, σύμφωνα με τις διατάξεις του άρθρου 44 του ν. 4449/2017, η οποία θα είναι ανεξάρτητη επιτροπή από το Διοικητικό Συμβούλιο, αποτελούμενη από ένα τρίτο πρόσωπο, ανεξάρτητο από την Εταιρία και δύο ανεξάρτητα μη εκτελεστικά μέλη του Διοικητικού Συμβουλίου, κατά την έννοια των διατάξεων του άρθρου 4 του ν. 3016/2002.

Περαιτέρω, η Γενική Συνέλευση εξέλεξε ως μέλος της Επιτροπής Ελέγχου, το τρίτο πρόσωπο ανεξάρτητο από την εταιρία, κ. Παγίδα Ιωάννη του Γεωργίου, σε αντικατάσταση του παραιτηθέντος από 04.02.2020 μέλους αυτής, ήτοι της κυρίας Δωρίς Παϊρη, αφού διακριβώθηκε ότι πληροί τις προϋποθέσεις ανεξαρτησίας του άρθρου 4 του ν. 3016/2002 καθώς και τις προϋποθέσεις του άρθρου 44 του ν. 4449/2017.

Τα δύο υπάρχοντα ανεξάρτητα μη εκτελεστικά μέλη της Επιτροπής Ελέγχου αποφασίστηκε από τη Γενική Συνέλευση να παραμείνουν ως έχουν.

Έτσι, η Επιτροπή Ελέγχου αποτελείται από:

(α) δύο (2) ανεξάρτητα μη εκτελεστικά μέλη, βάσει του άρθρου 4 του ν. 3016/2002, και συγκεκριμένα τους κ.κ.: **Θεοδόσιο Αποστολίδη του Νικολάου**, και **Παναγιώτη Ζωγράφου του Δημητρίου**, τα οποία πληρούν τις προϋποθέσεις του άρθρου 44 παρ. 1 του ν. 4449/2017.

(β) ένα (1) τρίτο πρόσωπο ανεξάρτητο από την Εταιρία, τον κύριο **Παγίδα Ιωάννη του Γεωργίου**, το οποίο είναι ανεξάρτητο βάσει του άρθρου 4 του ν. 3016/2002 και πληροί τις προϋποθέσεις του άρθρου 44 παρ. 1 του ν. 4449/2017.

Η θητεία της τριμελούς Επιτροπής Ελέγχου αποφασίστηκε να συμπίπτει με τη θητεία του

Διοικητικού Συμβουλίου της Εταιρίας, που εξελέγη δυνάμει της από 12.07.2019 απόφασης της Τακτικής Γενικής Συνέλευσης της Εταιρίας επί του όγδου (8^{ου}) θέματος της ημερήσιας διάταξης και η οποία λήγει την 12.07.2023, παρατεινόμενη αυτόματα μέχρι τη λήξη της προθεσμίας, εντός της οποίας πρέπει να συνέλθει η αμέσως επόμενη Τακτική Γενική Συνέλευση και μέχρι τη λήψη της σχετικής απόφασης.

Επιπλέον, αποφασίστηκε, ο Πρόεδρος της Επιτροπής Ελέγχου να οριστεί από τα μέλη της Επιτροπής.

Τέλος, η Γενική Συνέλευση αποφάσισε όπως εξουσιοδοτήσει το Διοικητικό Συμβούλιο, ώστε αυτό να ορίζει αντικαταστάτες των δύο ανεξαρτήτων μη εκτελεστικών μελών της Επιτροπής Ελέγχου, όταν αυτά τυχόν εκλείψουν ή παραιτηθούν μέχρι τη λήξη της θητείας αυτής.

Ασπρόπυργος, 10 Φεβρουαρίου 2020

Το Διοικητικό Συμβούλιο

RSS Feed: DOLAnnouncements
Posted on: 10 February 2020 19:18
Author: INTERCONTINENTAL INTERNATIONAL
Subject: ΓΝΩΣΤΟΠΟΙΗΣΗ ΑΝΤΙΚΑΤΑΣΤΑΣΗΣ ΜΕΛΟΥΣ ΔΙΟΙΚΗΤΙΚΟΥ ΣΥΜΒΟΥΛΙΟΥ & ΕΚΛΟΓΗΣ ΝΕΟΥ ΔΙΕΥΘΥΝΟΝΤΟΣ ΣΥΜΒΟΥΛΟΥ

Full article link: http://dev-www1.helex.gr:8080/el/web/guest/companies-announcements-full-content/-/asset_publisher/bMe2sOcNyQuy/content/id/5347275

Η Intercontinental International Ανώνυμη Εταιρεία Επενδύσεων σε Ακίνητη Περιουσία (Αρ. Γ.Ε.Μη. 120108101000) ενημερώνει το επενδυτικό κοινό, κατ' εφαρμογήν του Ν. 4443/2016, του Κανονισμού (ΕΕ) 596/2014, της υπ' αριθμόν 3/347/12.7.2005 απόφασης της Επιτροπής Κεφαλαιαγοράς και τις λοιπές ισχύουσες διατάξεις, ότι στην από 10/2/2020 Συνεδρίαση του Διοικητικού Συμβουλίου ως νέο Εκτελεστικό Μέλος του Διοικητικού Συμβουλίου και υπό την ιδιότητα του Διευθύνοντος Συμβούλου, εξελέγη ο κύριος Ευάγγελος Κοντός του Ιωάννη σε αντικατάσταση και δυνάμει του άρθρου 82 παρ. 1 του ν. 4548/2018 και του άρθρου 17 καταστατικού της Εταιρείας, του προηγουμένου παραιτηθέντος και αρχικώς μη αντικατασταθέντος μέλους κ. Μάριου Αποστολίνα (όπως η απόφαση αυτή καταχωρήθηκε με τον 1584707/11.07.2019 Κωδικό Αριθμό Καταχώρησης). Ο κ. Ευάγγελος Κοντός αναλαμβάνει μετά από ανασυγκρότηση του Διοικητικού Συμβουλίου τα καθήκοντα του Διευθύνοντος Συμβούλου από την κα Παναγιώτα Χαλικιά.

Ο κ. Ευάγγελος Ι. Κόντος είναι ένα έμπειρο στέλεχος με τριακονταετή επαγγελματική εμπειρία. Εκ των οποίων τα τελευταία 19 χρόνια, είναι επικεντρωμένα στην διαχείριση ακινήτων και στην χρηματοδότηση έργων ακίνητης περιουσίας και υποδομών δημοσίου συμφέροντος.

Έχει διατελέσει επικεφαλής της μονάδας ανακτηθέντων ακινήτων (REO) στην Alpha Bank Κύπρου. Νωρίτερα, εργάστηκε για την EY ως Senior Manager of Infrastructure Advisory & Real Estate, για την TRASTOR ως CFO και IR Director, για την Millennium Bank ως Senior Relationship Manager - υπεύθυνος για τη χρηματοδότηση έργων εμπορικών ακινήτων και υποδομών - ενώ έχει διατελέσει και Senior Financing Officer για την LAMDA Development. Στην αρχή της επαγγελματικής του σταδιοδρομίας, εργάστηκε για την ABN AMRO Bank και τη Lavipharm.

Είναι κάτοχος MBA από το Πανεπιστήμιο Strathclyde και κάτοχος πτυχίου Διοίκησης Επιχειρήσεων από το Αμερικάνικο Κολλέγιο της Ελλάδας (Deree).

Η λήξη της θητείας του Δ.Σ. παραμένει όπως είχε προηγουμένα ορισθεί, δυνάμει της από 07.04.2017 απόφασης της Γενικής Συνέλευσης της Εταιρείας, η 07.04.2022. Η αντικατάσταση του νέου Εκτελεστικού Μέλους θα ανακοινωθεί στην αμέσως προσεχή Γενική Συνέλευση των Μετόχων, σύμφωνα με το άρθρο 82 παρ. 1 του ν. 4548/2018 και προς το σκοπό αυτού.

RSS Feed: DOLAnnouncements
Posted on: 10 February 2020 19:43
Author: BRIQ PROPERTIES Α.Ε.Ε.Α.Π.
Subject: Δελτίο Τύπου

Full article link: http://dev-www1.helex.gr:8080/el/web/guest/companies-announcements-full-content/-/asset_publisher/bMe2sOcNyQuy/content/id/5347295

Δείτε το Δελτίο τύπου.

[BriQ PressRelease Ρέθυμνο Clean](#)

RSS Feed: DOLAnnouncements
Posted on: 11 February 2020 09:13
Author: ΙΑΣΩ Α.Ε.
Subject: ΑΝΑΚΟΙΝΩΣΗ ΑΓΟΡΑ ΙΔΙΩΝ ΜΕΤΟΧΩΝ

Full article link: http://dev-www1.helex.gr:8080/el/web/guest/companies-announcements-full-content/-/asset_publisher/bMe2sOcNyQuy/content/id/5347633

Η ΙΑΣΩ ΙΔΙΩΤΙΚΗ ΓΕΝΙΚΗ, ΜΑΙΕΥΤΙΚΗ – ΓΥΝΑΙΚΟΛΟΓΙΚΗ & ΠΑΙΔΙΑΤΡΙΚΗ ΚΛΙΝΙΚΗ – ΔΙΑΓΝΩΣΤΙΚΟ – ΘΕΡΑΠΕΥΤΙΚΟ ΚΑΙ ΕΡΕΥΝΗΤΙΚΟ ΚΕΝΤΡΟ Α.Ε. (η Εταιρεία) γνωστοποιεί στο Επενδυτικό Κοινό ότι, σύμφωνα με το άρθρο 49 του Ν. 4548/2018 και σε υλοποίηση και εφαρμογή της από 09/09/2019 απόφασης της Τακτικής Γενικής Συνέλευσης των Μετόχων της Εταιρείας και της από 20/11/2019 απόφασης του Διοικητικού Συμβουλίου της Εταιρείας, προέβη την 07/02/2020, μέσω του μέλους του Χ.Α. ΠΕΙΡΑΙΩΣ ΑΕΠΕΥ, σε αγορά 2.000 ιδίων μετοχών με μέση τιμή κτήσης 1,47750 ευρώ ανά μετοχή και συνολική αξία συναλλαγής 2.955,00 ευρώ.

RSS Feed: DOLAnnouncements
Posted on: 11 February 2020 10:02
Author: ΛΑΜΨΑ Α.Ε.
Subject: ΑΝΑΚΟΙΝΩΣΗ

Full article link: http://dev-www1.helex.gr:8080/el/web/guest/companies-announcements-full-content/-/asset_publisher/bMe2sOcNyQuy/content/id/5347643

Η «Εταιρεία Ελληνικών Ξενοδοχείων ΛΑΜΨΑ Α.Ε.» ανακοινώνει τις παρακάτω πληροφορίες σχετικά με το ξενοδοχείο Mercure Excelsior που εκμεταλλεύεται στο Βελιγράδι:

Α) Τον Δεκέμβριο του 2019 η «Εταιρεία Ελληνικών Ξενοδοχείων ΛΑΜΨΑ Α.Ε.» κατέστη 100% μέτοχος της ιδιοκτήτριας εταιρείας του ξενοδοχείου «Excelsior AD Beograd» κατόπιν ολοκλήρωσης διαδικασίας εξαγοράς των υπόλοιπων μετοχών από εναπομείναντες μετόχους.

Β) Τον Ιανουάριο του 2020 ολοκληρώθηκε η πώληση του 100% των μετοχών της ιδιοκτήτριας εταιρείας του ξενοδοχείου «Excelsior AD Beograd» (63.859 μετοχές), μέσω Χρηματιστηρίου στην Σερβία στο οποίο είναι εισηγμένη, από την «Εταιρεία Ελληνικών Ξενοδοχείων ΛΑΜΨΑ Α.Ε.» στην Σερβική εταιρεία «BMP AD NOVI BEOGRAD», 100% θυγατρική της Λάμψα ΑΕ και ιδιοκτήτριας του ξενοδοχείου «Hyatt Regency Belgrade», αντί τιμήματος 10.347 δηναρίων Σερβίας ανά μετοχή, ήτοι συνολικού τιμήματος περίπου ₪ 5.628.000. Η αξία της συναλλαγής ήταν αποτέλεσμα αποτίμησης ανεξάρτητου εκτιμητή, όπως επιβάλλει η σχετική νομοθεσία και οι κανόνες της τοπικής Επιτροπής Κεφαλαιαγοράς.

Αθήνα 10 Φεβρουαρίου 2020

Το Δ.Σ.

RSS Feed: DOLAnnouncements
Posted on: 11 February 2020 10:20
Author: ΔΕΗ Α.Ε.
Subject: Μνημόνιο συνεργασίας υπέγραψε η ΔΕΗ Ανανεώσιμες Α.Ε. με την EDPR

Full article link: http://dev-www1.helex.gr:8080/el/web/guest/companies-announcements-full-content/-/asset_publisher/bMe2sOcNyQuy/content/id/5347653

Η ΔΕΗ Α.Ε. ανακοινώνει ότι μέσω της θυγατρικής της ΔΕΗ Ανανεώσιμες Α.Ε., υπέγραψε Μνημόνιο κατανόησης (MoU) με την EDP Renewables.

Η EDPR, θυγατρική εταιρεία της Energias de Portugal S.A (EDP), κατέχει ηγετική θέση παγκοσμίως στον τομέα των Ανανεώσιμων Πηγών Ενέργειας.

Σύμφωνα με το MoU, τα δύο μέρη θα εξετάσουν τις δυνατότητες της μεταξύ τους συνεργασίας με στόχο την κατασκευή και ανάπτυξη έργων ΑΠΕ στην Ελλάδα. Η ανάπτυξη των έργων θα γίνει σύμφωνα με τις εταιρικές πρακτικές του κάθε μέρους με βάση τη βέλτιστη δομή συνεργασίας και το καταλληλότερο επιχειρηματικό μοντέλο.

Με βάση τους φιλόδοξους στόχους της Ελληνικής Κυβέρνησης για αύξηση της συμμετοχής των ΑΠΕ στο ενεργειακό μίγμα της χώρας, οι δύο πλευρές θα επιδιώξουν, μέσω της συνεργασίας τους, να αναπτύξουν έργα ΑΠΕ τουλάχιστον 400 MW.

Αθήνα, 11 Φεβρουαρίου 2020

RSS Feed: DOLAnnouncements
Posted on: 11 February 2020 10:48
Author: CNL CAPITAL Ε.Κ.Ε.Σ - Δ.Ο.Ε.Ε.
Subject: CNL CAPITAL - Ανακοίνωση Αγοράς Ιδίων Μετοχών

Full article link: http://dev-www1.helex.gr:8080/el/web/guest/companies-announcements-full-content/-/asset_publisher/bMe2sOcNyQuy/content/id/5347670

Παρακαλούμε βρείτε συνημμένα την ανακοίνωση αγοράς ιδίων μετοχών.

[CNL CAPITAL - Ανακοίνωση Αγοράς Ιδίων Μετοχών](#)

RSS Feed: DOLAnnouncements
Posted on: 11 February 2020 11:43
Author: ΜΟΤΟΡ ΟΙΛ Α.Ε.
Subject: Συναλλαγές της OPTIMA BANK Α.Ε (ρυθμιζόμενη πληροφορία Ν.3556/2007)

Full article link: http://dev-www1.helex.gr:8080/el/web/guest/companies-announcements-full-content/-/asset_publisher/bMe2sOcNyQuy/content/id/5347694

Η ΜΟΤΟΡ ΟΙΛ (ΕΛΛΑΣ) ΔΙΥΛΙΣΤΗΡΙΑ ΚΟΡΙΝΘΟΥ, σύμφωνα με τους Ν. 3556/2007 και 3606/2007, ανακοινώνει ότι η Τράπεζα OPTIMA BANK Α.Ε. την ενημέρωσε ότι πραγματοποίησε τις εξής συναλλαγές:

Ημερομηνία	Συναλλαγή	Ποσότητα	Χρηματοπιστωτικό Μέσο	Αξία (σε ΕΥΡΩ)
10/02/2020	Πώληση	1.547	Μετοχές ΜΟΗ (ΚΟ)	29.116,62
	Αγορά	2.531	Μετοχές ΜΟΗ (ΚΟ)	47.646,77
	Πώληση	13	ΣΜΕ ΜΟΗ ΜΑΡ 2020	24.509,00

Η Τράπεζα OPTIMA BANK Α.Ε. πραγματοποίησε τις ανωτέρω συναλλαγές λόγω της Ειδικής Διαπραγμάτευσης που έχει αναλάβει στην αγορά παραγώγων σε Συμβόλαια Μελλοντικής Εκπλήρωσης (ΣΜΕ) με υποκείμενο τίτλο την μετοχή της ΜΟΤΟΡ ΟΙΛ (ΕΛΛΑΣ) ΔΙΥΛΙΣΤΗΡΙΑ ΚΟΡΙΝΘΟΥ Α.Ε.

Η γνωστοποίηση εκ μέρους της Τράπεζας OPTIMA BANK Α.Ε. προς την Εταιρία και ακολούθως η ανακοίνωση της Εταιρίας προς τις αρχές της Κεφαλαιαγοράς, γίνεται επειδή ο κ. Πέτρος Τζαννετάκης είναι μη εκτελεστικό μέλος του Δ.Σ. της Τράπεζας OPTIMA BANK Α.Ε., ενώ κατέχει τη θέση του εκτελεστικού μέλους του Δ.Σ. της ΜΟΤΟΡ ΟΙΛ (ΕΛΛΑΣ) ΔΙΥΛΙΣΤΗΡΙΑ ΚΟΡΙΝΘΟΥ Α.Ε. Ο κ. Πέτρος Τζαννετάκης είναι πρόσωπο υπόχρεο να γνωστοποιεί τις χρηματιστηριακές συναλλαγές του με αντικείμενο μετοχές εκδόσεως ΜΟΤΟΡ ΟΙΛ (ΕΛΛΑΣ) ΔΙΥΛΙΣΤΗΡΙΑ ΚΟΡΙΝΘΟΥ Α.Ε. (άρθρο 19 του Κανονισμού ΕΕ 596/2014).

Μαρούσι, 11 Φεβρουαρίου 2020

Το Διοικητικό Συμβούλιο

RSS Feed: DOLAnnouncements
Posted on: 11 February 2020 12:07
Author: ΝΗΡΕΥΣ Α.Ε.
Subject: Ανακοίνωση σύμφωνα με το άρθρο 24, παράγραφος 2(α) του Ν. 3461/2006

Full article link: http://dev-www1.helex.gr:8080/el/web/guest/companies-announcements-full-content/-/asset_publisher/bMe2sOcNyQuy/content/id/5347714

Σύμφωνα Ανακοίνωση με το άρθρο 24, παράγραφος 2(α) του Ν. 3461/2006, η εταιρεία με την επωνυμία «Andromeda Seafood Sociedad Limitada» δηλώνει ότι, στις 10.02.2020, απέκτησε συνολικά 81.795 κοινές ονομαστικές μετοχές της ανώνυμης εταιρείας με την επωνυμία «ΝΗΡΕΥΣ ΙΧΘΥΟΚΑΛΛΙΕΡΓΕΙΕΣ Α.Ε.» έναντι 0,23 Ευρώ ανά μετοχή.

RSS Feed: DOLAnnouncements
Posted on: 11 February 2020 12:23
Author: ΑΒΑΞ Α.Ε.
Subject: Πλήρης κάλυψη Αύξησης Μετοχικού Κεφαλαίου με καταβολή μετρητών με δικαίωμα προτίμησης υπέρ των παλαιών μετόχων

Full article link: http://dev-www1.helex.gr:8080/el/web/guest/companies-announcements-full-content/-/asset_publisher/bMe2sOcNyQuy/content/id/5347735

Δείτε συνημμένη την ανακοίνωση της εταιρείας.

[ΑΝΑΚΟΙΝΩΣΗ](#)

RSS Feed: DOLAnnouncements
Posted on: 11 February 2020 13:04
Author: ΚΑΡΑΤΖΗ Α.Ε.
Subject: Ανακοίνωση σύμφωνα με τις διατάξεις του άρθρου 24 παρ. 2 (α) & (β) του Ν.3461/2006

Full article link: http://dev-www1.helex.gr:8080/el/web/guest/companies-announcements-full-content/-/asset_publisher/bMe2sOcNyQuy/content/id/5347753

Σύμφωνα με το άρθρο 24 παρ. 2(α) & (β) του Ν.3461/2006 η εταιρεία «ΑΝΤΚΑΡ ΜΟΝΟΠΡΟΣΩΠΗ Α.Ε.» δηλώνει ότι στις 10.02.2020 απέκτησε 11.486 κοινές ονομαστικές μετοχές της ΚΑΡΑΤΖΗ ΑΕ έναντι 10,00 ευρώ ανά μετοχή μέσω χρηματιστηριακών συναλλαγών, οι οποίες θα εκκαθαριστούν την 12.02.2020. Συνέπεια αυτών των συναλλαγών, το ποσοστό των δικαιωμάτων ψήφου της «ΑΝΤΚΑΡ ΜΟΝΟΠΡΟΣΩΠΗ Α.Ε.» στην ΚΑΡΑΤΖΗ ΑΕ διαμορφώθηκε σε 46,70 % από 46,62 % που ήταν στις 07.02.2020.

RSS Feed: DOLAnnouncements
Posted on: 11 February 2020 14:08
Author: Ε. ΠΑΙΡΗΣ Α.Β.Ε.Ε.
Subject: ΓΝΩΣΤΟΠΟΙΗΣΗ ΑΛΛΑΓΗΣ ΑΝΩΤΑΤΩΝ ΔΙΕΥΘΥΝΤΙΚΩΝ
ΣΤΕΛΕΧΩΝ

Full article link: http://dev-www1.helex.gr:8080/el/web/guest/companies-announcements-full-content/-/asset_publisher/bMe2sOcNyQuy/content/id/5347763

Ανακοίνωση Νέου Μέλους και Επαναπροσδιορισμού Επιτροπής Ελέγχου της Εταιρίας

«Ε. ΠΑΪΡΗΣ Ανώνυμος Βιομηχανική και Εμπορική Εταιρεία Πλαστικών»

αριθ. Γ.Ε.ΜΗ. 121724607000

Η εταιρία με την επωνυμία «**Ε. ΠΑΪΡΗΣ Ανώνυμος Βιομηχανική και Εμπορική Εταιρεία Πλαστικών**» (εφεξής η «**Εταιρία**»), ενημερώνει το επενδυτικό κοινό ότι δυνάμει της απόφασης της Έκτακτης Γενικής Συνέλευσης της 10^{ης} Φεβρουαρίου 2020, στο πλαίσιο του τρίτου (3^{ου}) θέματος της ημερήσιας διάταξης, αποφασίστηκε ο επαναπροσδιορισμός της σύνθεσης της Επιτροπής Ελέγχου της Εταιρίας, σύμφωνα με τις διατάξεις του άρθρου 44 του ν. 4449/2017, η οποία θα είναι ανεξάρτητη επιτροπή από το Διοικητικό Συμβούλιο και εξελέγη ο κ. Ιωάννης Παγίδας του Γεωργίου τρίτο πρόσωπο, ανεξάρτητο από την Εταιρία, ως μέλος της Επιτροπής Ελέγχου, σε αντικατάσταση του παραιτηθέντος από 04.02.2020 μέλους αυτής, ήτοι της κυρίας Δωρίδος Παϊρη, αφού διακριβώθηκε από την ως άνω Γενική Συνέλευση, ότι ο κ. Ιωάννης Παγίδας πληροί τις προϋποθέσεις των διατάξεων του άρθρου 4 του ν. 3016/2002 και του άρθρου 44 του ν. 4449/2017. Ακόμη, η Γενική Συνέλευση αποφάσισε τα δύο υπάρχοντα ανεξάρτητα μη εκτελεστικά μέλη της Επιτροπής Ελέγχου, ήτοι οι κ.κ. Θεοδόσιος Αποστολίδης του Νικολάου και Παναγιώτης Ζωγράφος του Δημητρίου, να παραμείνουν ως έχουν.

Περαιτέρω, κατά τη συνεδρίαση της Επιτροπής Ελέγχου στις 10.02.2020, όπου αυτή σε συνέχεια των παραπάνω συγκροτήθηκε σε σώμα, τα μέλη της Επιτροπής Ελέγχου, αποφάσισαν τον ορισμό του ανεξάρτητου μη εκτελεστικού μέλους του Διοικητικού Συμβουλίου, κ. Θεοδοσίου Αποστολίδη του Νικολάου, ως Προέδρου αυτής.

Κατόπιν των ανωτέρω, η Επιτροπή Ελέγχου της Εταιρίας αποτελείται από τους κ.κ.:

1. Θεοδόσιος Αποστολίδης του Νικολάου, Πρόεδρος.
 2. Παναγιώτης Ζωγράφος του Δημητρίου, Μέλος.
-
1. Ιωάννης Παγίδας του Γεωργίου Μέλος.

RSS Feed: DOLAnnouncements
Posted on: 11 February 2020 14:08
Author: Ε. ΠΑΪΡΗΣ Α.Β.Ε.Ε.
Subject: ΑΝΑΚΟΙΝΩΣΗ ΑΛΛΩΝ ΣΗΜΑΝΤΙΚΩΝ ΓΕΓΟΝΟΤΩΝ (ΔΕΝ ΠΡΟΒΛΕΠΟΝΤΑΙ ΣΕ ΑΛΛΕΣ ΚΑΤΗΓΟΡΙΕΣ)

Full article link: http://dev-www1.helex.gr:8080/el/web/guest/companies-announcements-full-content/-/asset_publisher/bMe2sOcNyQuy/content/id/5347773

Ανακοίνωση της Εταιρίας

«Ε. ΠΑΪΡΗΣ Ανώνυμος Βιομηχανική και Εμπορική Εταιρεία Πλαστικών»

αριθ. Γ.Ε.ΜΗ. 121724607000

ΟΡΙΣΤΙΚΟΠΟΙΗΣΗ ΟΡΩΝ ΚΑΙ ΕΚΔΟΣΗ ΠΡΟΓΡΑΜΜΑΤΟΣ ΚΟΙΝΟΥ ΟΜΟΛΟΓΙΑΚΟΥ ΔΑΝΕΙΟΥ

Η εταιρία με την επωνυμία «**Ε. ΠΑΪΡΗΣ Ανώνυμος Βιομηχανική και Εμπορική Εταιρεία Πλαστικών**» (εφεξής η «**Εταιρία**»), κατ' άρθρ. 17 παρ. 1 του Ευρωπαϊκού Κανονισμού 596/2014 (MAR), προς ενημέρωση του επενδυτικού κοινού και σε συνέχεια της από 14.01.2020 ανακοίνωσης της Εταιρίας, γνωστοποιεί με την παρούσα σε αυτό, ότι κατόπιν της από 10.02.2020 Έκτακτης Γενικής Συνέλευσης των μετόχων της Εταιρίας, το Διοικητικό Συμβούλιο αυτής συνήλθε σήμερα 11.02.2020 σε συνεδρίαση προκειμένου να προβεί στην έκδοση του Προγράμματος Εμπραγμάτως Εξασφαλισμένου Κοινού Ομολογιακού Δανείου και ειδικότερα να λάβει αποφάσεις επί του παρακάτω μόνου θέματος της ημερήσιας διάταξής του:

«Καθορισμός, εξειδίκευση και οριστικοποίηση των όρων του κοινού εμπραγμάτως εξασφαλισμένου ομολογιακού δανείου της Εταιρίας που εξεδόθη δυνάμει της από 10.02.2020 απόφασης της Έκτακτης Γενικής της Συνέλευσης, επιλογή και σύναψη σύμβασης με τους ομολογιούχους δανειστές για την κατάρτιση της συμβάσεως για την κάλυψη του εν λόγω ομολογιακού δανείου, έκδοση του προγράμματος του κοινού ομολογιακού δανείου, ορισμός διαχειριστή πληρωμών και εκπροσώπου των ομολογιούχων δανειστών και ορισμός των προσώπων και παροχή εξουσιοδοτήσεων σε αυτά για την υπογραφή του εν λόγω κοινού ομολογιακού δανείου καθώς και όλων των συναφών προς την έκδοση, διάθεση και εκπροσώπηση του ομολογιακού δανείου, συμβάσεων, τις εξασφαλίσεις, καθώς και τις ομολογίες».

Ως έχει ήδη ανακοινωθεί στο επενδυτικό κοινό δυνάμει της από 10.02.2020 ανακοίνωσης της Εταιρίας, η εν λόγω Έκτακτη Γενική Συνέλευση σε συνέχεια του ότι η Εταιρία είχε ήδη

έρθει σε καταρχήν συμφωνία με τις τράπεζες ALPHA ΤΡΑΠΕΖΑ Α.Ε., ΤΡΑΠΕΖΑ ΠΕΙΡΑΙΩΣ Α.Ε., ΕΘΝΙΚΗ ΤΡΑΠΕΖΑ ΤΗΣ ΕΛΛΑΔΟΣ Α.Ε. και ΤΡΑΠΕΖΑ EUROBANK ERGASIAS Α.Ε. (εφεξής οι «**Ομολογιούχοι**»), έλαβε απόφαση για την έκδοση Εμπραγμάτως Εξασφαλισμένου Κοινού Ομολογιακού Δανείου, με ιδιωτική τοποθέτηση, βάσει των διατάξεων του ν. 4548/2018 και του ν. 3156/2003 ως ισχύουν, συνολικής ονομαστικής αξίας (κεφαλαίου) έως οκτώ εκατομμυρίων εννιακοσίων εξήντα τεσσάρων χιλιάδων ευρώ (€8.964.000), υπό την εγγύηση που θα παράσχει η θυγατρική εταιρία της Εταιρίας με την επωνυμία «EPSH ΕΛΛΑΣ ΠΛΑΣΤΙΚΕΣ ΣΥΣΚΕΥΑΣΙΕΣ ΒΙΟΜΗΧΑΝΙΚΗ – ΕΜΠΟΡΙΚΗ ΑΝΩΝΥΜΗ ΕΤΑΙΡΕΙΑ» [εφεξής η «**Εγγυήτρια**»], υπέρ της Εταιρίας ως εκδότριας και προς τις Ομολογιούχους και το οποίο επιπλέον θα εξασφαλίζεται με εμπράγματα εξασφαλίσεις επί ακινήτων της Εταιρίας και της ως άνω θυγατρικής αυτής [εφεξής το «**Κοινό Ομολογιακό Δάνειο**»], με σκοπό την αναχρηματοδότηση υφιστάμενων δανειακών υποχρεώσεων της Εταιρίας προς τις Τράπεζες, ποσού €8.264.000 και την παροχή επιπλέον χρηματοδότησης ύψους έως €700.000 για την κάλυψη γενικών επιχειρηματικών της σκοπών.

Ακόμη, αποφάσισε την εξουσιοδότηση του Διοικητικού Συμβουλίου της Εταιρίας όπως, κατόπιν διαπραγματεύσεων με τα ενδιαφερόμενα μέρη, εξειδικεύσει και οριστικοποιήσει αυτό τους όρους του Κοινού Ομολογιακού Δανείου, οι οποίοι, εφεξής, μετά των αρχικών αποφασισθέντων από την παρούσα Γενική Συνέλευση της Εταιρίας, θα αποτελούν το πρόγραμμα όρων εκδόσεως του Κοινού Ομολογιακού Δανείου και θα διέπουν τις μεταξύ της Εταιρίας και των Ομολογιούχων σχέσεις [εφεξής το «**Πρόγραμμα του Κοινού Ομολογιακού Δανείου**»], όπως προβεί στην έκδοση του Προγράμματος του Κοινού Ομολογιακού Δανείου, καθώς και όπως επιλέξει και συμβληθεί με τους Ομολογιούχους, διορίσει το διαχειριστή πληρωμών και τον Εκπρόσωπο των Ομολογιούχων και ορίσει τα πρόσωπα που θα υπογράψουν όλες τις συναφείς προς την έκδοση, διάθεση και εκπροσώπηση του Κοινού Ομολογιακού Δανείου, συμβάσεις, τις εξασφαλίσεις καθώς και τις ομολογίες.

Με την παρούσα ανακοίνωση η Εταιρία ενημερώνει το επενδυτικό κοινό ότι το Διοικητικό Συμβούλιο δυνάμει της ως άνω εξουσιοδότησης της Γενικής Συνέλευσης, αποφασίστηκε η οριστική επιλογή των τραπεζών ALPHA ΤΡΑΠΕΖΑ Α.Ε., ΤΡΑΠΕΖΑ ΠΕΙΡΑΙΩΣ Α.Ε., ΕΘΝΙΚΗ ΤΡΑΠΕΖΑ ΤΗΣ ΕΛΛΑΔΟΣ Α.Ε. και ΤΡΑΠΕΖΑ EUROBANK ERGASIAS Α.Ε. ως ομολογιούχων δανειστών, ο καθορισμός, η εξειδίκευση και η οριστικοποίηση των όρων του Προγράμματος του Κοινού Ομολογιακού Δανείου, έκδοση του Προγράμματος του Κοινού Ομολογιακού Δανείου και η σύναψη σύμβασης με τις Ομολογιούχους για την κατάρτιση της συμβάσεως για την κάλυψη του Κοινού Ομολογιακού Δανείου, ο διορισμός ως Διαχειριστή Πληρωμών του Κοινού Ομολογιακού Δανείου και ως Εκπροσώπου των Ομολογιούχων, η ALPHA ΤΡΑΠΕΖΑ Α.Ε..

Βασικοί Όροι του Προγράμματος του Κοινού Ομολογιακού Δανείου:

- Οι Ομολογίες του Κοινού Ομολογιακού Δανείου δεν θα εισαχθούν προς διαπραγμάτευση στο Χρηματιστήριο Αθηνών και η έκδοσή του θα γίνει με ιδιωτική τοποθέτηση.
- Η διάρκεια του Κοινού Ομολογιακού Δανείου θα είναι εννεαετής.
- Η έκδοσή του θα γίνει σε 2 κατ' ανώτατο αριθμό Σειρές, ονομαστικής αξίας των Ομολογιών Α' Σειράς έως € 8.264.000, το προϊόν των οποίων θα χρησιμοποιηθεί για την αναχρηματοδότηση υφιστάμενων δανειακών υποχρεώσεων της Εταιρίας προς τις Ομολογιούχους και των Ομολογιών Β' Σειράς έως € 700.000, το προϊόν των οποίων θα

χρησιμοποιηθεί για την κάλυψη γενικών επιχειρηματικών σκοπών της Εταιρίας.

- Θα διαιρείται σε € 8.964.000 κοινές, ανώνυμες, ομολογίες, ονομαστικής αξίας και τιμής διαθέσεως εκάστης ομολογίας ίσης προς €1 και η έκδοση αυτών των ομολογιών θα γίνει εφάπαξ και για κάθε Σειρά και συγκεκριμένα εντός 3 μηνών από την ημερομηνία υπογραφής της συμβάσεως του Κοινού Ομολογιακού Δανείου για τις Ομολογίες Α' Σειράς και εντός 12 μηνών από την ημερομηνία υπογραφής της συμβάσεως του Κοινού Ομολογιακού Δανείου για τις Ομολογίες Β' Σειράς.

- Η αποπληρωμή του ομολογιακού δανείου θα είναι τμηματική και συγκεκριμένα σε βάθος 8 ετών, από την έκδοσή τους, θα γίνει η σταδιακή αποπληρωμή του κεφαλαίου, μετά τόκων, των ομολογιών Α' Σειράς και σε βάθος 1 έτους, από την έκδοσή τους, η εφάπαξ αποπληρωμή του κεφαλαίου, μετά τόκων, των ομολογιών Β' Σειράς.

- Το επιτόκιο θα ανέρχεται σε EURIBOR 3 μηνών πλέον περιθωρίου 4%.

- Θα εξασφαλίζεται τόσο με προσωπικές, όσο και με εμπράγματα εξασφαλίσεις και συγκεκριμένα θα παρασχεθούν: (α) εγγύηση της θυγατρικής εταιρίας της Εταιρίας, ανώνυμης εταιρίας με την επωνυμία «ΕΡΨΗ ΕΛΛΑΣ ΠΛΑΣΤΙΚΕΣ ΣΥΣΚΕΥΑΣΙΕΣ ΒΙΟΜΗΧΑΝΙΚΗ – ΕΜΠΟΡΙΚΗ ΑΝΩΝΥΜΗ ΕΤΑΙΡΕΙΑ», υπέρ της Εταιρίας και προς τις Ομολογιούχους, (β) 4 προσημειώσεις υποθηκών σε ακίνητα κυριότητας της Εταιρίας, υπέρ του εκπροσώπου των Ομολογιούχων και για λογαριασμό των Ομολογιούχων, (γ) 1 προσημείωση υποθήκης σε ακίνητο κυριότητας της Εγγυήτριας, υπέρ του εκπροσώπου των Ομολογιούχων και για λογαριασμό των Ομολογιούχων, (δ) ενέχυρο / εκχώρηση των πάσης φύσεως απαιτήσεων της Εταιρίας και της Εγγυήτριας από ασφαλιστικές αποζημιώσεις στα πλαίσια υφιστάμενων και μελλοντικών συμβάσεων ασφαλίσεως που αφορούν στην ασφάλιση των προσημειωμένων ακινήτων κυριότητας της Εταιρίας και της Εγγυήτριας, (ε) πλασματικό ενέχυρο του Ν. 2844/2000 ύψους €840.000 επί μηχανολογικού εξοπλισμού, μη εμπεπηγμένου, που είναι εγκατεστημένος σε ακίνητα κυριότητας της Εταιρίας και της Εγγυήτριας και (στ) ενέχυρο / εκχώρηση απαιτήσεων από ασφαλιστικές αποζημιώσεις στο πλαίσιο συμβάσεων ασφαλίσεως του ως άνω μηχανολογικού εξοπλισμού.

Σημειώνεται, τέλος, ότι για την παροχή εκ μέρους της Εγγυήτριας της ως άνω εγγύησης και καθώς και των λοιπών εμπράγματων ασφαλειών υπέρ της εκδότριας Εταιρίας προς του Ομολογιούχους προς εξασφάλιση του Κοινού Ομολογιακού Δανείου έχει χορηγηθεί η ειδική άδεια των άρθρ. 99 επ. του ν. 4548/2018 από τη γενική συνέλευση της Εγγυήτριας.

Ασπρόπυργος, 11 Φεβρουαρίου 2020

Το Διοικητικό Συμβούλιο

RSS Feed: DOLAnnouncements
Posted on: 11 February 2020 15:09
Author: Ε. ΠΑΙΡΗΣ Α.Β.Ε.Ε.
Subject: ΑΝΑΚΟΙΝΩΣΗ ΟΙΚΟΝΟΜΙΚΟΥ ΗΜΕΡΟΛΟΓΙΟΥ

Full article link: http://dev-www1.helex.gr:8080/el/web/guest/companies-announcements-full-content/-/asset_publisher/bMe2sOcNyQuy/content/id/5347783

ΟΙΚΟΝΟΜΙΚΟ ΗΜΕΡΟΛΟΓΙΟ ΕΤΟΥΣ 2020

Στα πλαίσια της ορθής, έγκυρης και έγκαιρης ενημέρωσης του επενδυτικού κοινού και σύμφωνα με τα άρθρα 4.1.2 και 4.1.4.3.1 του Κανονισμού του Χρηματιστηρίου Αθηνών η εταιρεία **Ε.ΠΑΪΡΗΣ ΑΒΕΕ** ανακοινώνει το Οικονομικό Ημερολόγιο έτους 2020 το οποίο έχει ως εξής:

- Ημερομηνία ανακοίνωσης και δημοσίευσης της Ετήσιας οικονομικής έκθεσης χρήσης 2019:

Πέμπτη 30 Απριλίου 2020

- Ημερομηνία Ετήσιας Τακτικής Γενικής Συνέλευσης των μετόχων:

Τρίτη 30 Ιουνίου 2020

- Ημερομηνία ανακοίνωσης και δημοσίευσης της εξαμηνιαίας Οικονομικής έκθεσης χρήσης 2020:

Τετάρτη 30 Σεπτεμβρίου 2020

Σημειώνεται ότι η Εταιρεία προτίθεται να προτείνει στην Ετήσια Τακτική Γενική Συνέλευση την μη διανομή οιασδήποτε μερίσματος για την χρήση 2019.

Η Εταιρεία διατηρεί το δικαίωμα να μεταβάλει τις παραπάνω ημερομηνίες, εφόσον ενημερώσει εγκαίρως το επενδυτικό κοινό με τροποποίηση του παρόντος, σύμφωνα με τα οριζόμενα στον Κανονισμό του Χρηματιστηρίου Αθηνών.

RSS Feed: DOLAnnouncements
Posted on: 11 February 2020 15:32
Author: ΜΟΤΟΡ ΟΪΛ Α.Ε.
Subject: Ρυθμιζόμενη Πληροφορία: Έγκριση της Επιτροπής Ανταγωνισμού για την απόκτηση της ALPHA ΔΟΥΡΥΦΟΡΙΚΗ ΤΗΛΕΟΡΑΣΗ Α.Ε.

Full article link: http://dev-www1.helex.gr:8080/el/web/guest/companies-announcements-full-content/-/asset_publisher/bMe2sOcNyQuy/content/id/5347794

Σε συνέχεια σχετικής ανακοίνωσης της 2^{ας} Δεκεμβρίου 2019, η ΜΟΤΟΡ ΟΙΛ (ΕΛΛΑΣ) ΔΙΥΛΙΣΤΗΡΙΑ ΚΟΡΙΝΘΟΥ Α.Ε. ενημερώνει το επενδυτικό κοινό ότι η Επιτροπή Ανταγωνισμού κατά τη συνεδρίαση της 10^{ης} Φεβρουαρίου 2020 ενέκρινε την απόκτηση αποκλειστικού ελέγχου επί των εταιριών ALPHA ΔΟΥΡΥΦΟΡΙΚΗ ΤΗΛΕΟΡΑΣΗ Α.Ε., ALPHA ΡΑΔΙΟΦΩΝΙΚΗ Α.Ε. και ALPHA ΡΑΔΙΟΦΩΝΙΚΗ ΚΡΟΝΟΣ Α.Ε. από τη MEDIAMAX HOLDINGS LIMITED ^(*).

Μαρούσι, 11 Φεβρουαρίου 2020

Το Διοικητικό Συμβούλιο

() Εταιρία 100% θυγατρική της ΜΟΤΟΡ ΟΙΛ (ΕΛΛΑΣ) ΔΙΥΛΙΣΤΗΡΙΑ ΚΟΡΙΝΘΟΥ Α.Ε.*

RSS Feed: DOLAnnouncements
Posted on: 11 February 2020 16:09
Author: FRIGOGLASS A.B.E.E.
Subject: ΑΝΑΚΟΙΝΩΣΗ ΡΥΘΜΙΖΟΜΕΝΗΣ ΠΛΗΡΟΦΟΡΙΑΣ ΤΟΥ Ν.
3556/2007: Γνωστοποίηση συναλλαγών

Full article link: http://dev-www1.helex.gr:8080/el/web/guest/companies-announcements-full-content/-/asset_publisher/bMe2sOcNyQuy/content/id/5347832

Δείτε το συνημμένο.

[ΑΝΑΚΟΙΝΩΣΗ](#)

RSS Feed: DOLAnnouncements
Posted on: 11 February 2020 16:33
Author: ΙΧΘΥΟΤΡΟΦΕΙΑ ΣΕΛΟΝΤΑ Α.Ε.Γ.Ε.
Subject: Έγκριση του Σχεδίου Διάσπασης της ΣΕΛΟΝΤΑ
ΙΧΘΥΟΚΑΛΛΙΕΡΓΕΙΕΣ Α.Ε.

Full article link: http://dev-www1.helex.gr:8080/el/web/guest/companies-announcements-full-content/-/asset_publisher/bMe2sOcNyQuy/content/id/5347855

ΟΡΘΗ ΕΠΑΝΑΛΗΨΗ Έγκριση και ολοκλήρωση διαδικασιών δημοσιότητας του Σχεδίου Διάσπασης της ΣΕΛΟΝΤΑ ΙΧΘΥΟΚΑΛΛΙΕΡΓΕΙΕΣ Α.Ε.

[Σχεδίου Διάσπασης της ΣΕΛΟΝΤΑ ΙΧΘΥΟΚΑΛΛΙΕΡΓΕΙΕΣ Α.Ε.](#)

RSS Feed: DOLAnnouncements
Posted on: 11 February 2020 16:34
Author: ΙΧΘΥΟΤΡΟΦΕΙΑ ΣΕΛΟΝΤΑ Α.Ε.Γ.Ε.
Subject: ΑΝΑΚΟΙΝΩΣΗ ΣΧΕΤΙΚΗ ΜΕ ΕΠΙΧΕΙΡΗΜΑΤΙΚΕΣ/ ΟΙΚΟΝΟΜΙΚΕΣ
ΕΞΕΛΙΞΕΙΣ ΣΤΗΝ ΕΤΑΙΡΙΑ

Full article link: http://dev-www1.helex.gr:8080/el/web/guest/companies-announcements-full-content/-/asset_publisher/bMe2sOcNyQuy/content/id/5347869

Διευκρίνιση επί της από 19.12.2019 ανακοίνωσης με θέμα « Έγκριση και ολοκλήρωση διαδικασιών δημοσιότητας του Σχεδίου Διάσπασης της ΣΕΛΟΝΤΑ ΙΧΘΥΟΚΑΛΛΙΕΡΓΕΙΕΣ Α.Ε.»

Η «ΣΕΛΟΝΤΑ ΙΧΘΥΟΚΑΛΛΙΕΡΓΕΙΕΣ Α.Ε.» (στο εξής η «Εταιρεία») διευκρινίζει συμπληρωματικά προς την από 19.12.2019 ανακοίνωση στην οποία γίνεται αναφορά στην από 27.11.2019 απόφαση του Διοικητικού Συμβουλίου της εταιρείας που αφορά τον διορισμό των ορκωτών ελεγκτών σύμφωνα με τις διατάξεις των Ν. 4601/2019 και Ν. 4548/2018, ότι κατά την ως άνω συνεδρίαση του Διοικητικού Συμβουλίου της εταιρείας ορίσθηκαν η εταιρεία «Deloitte Ανώνυμη Εταιρία Ορκωτών Ελεγκτών Λογιστών» και ειδικότερα οι Ορκωτοί Ελεγκτές κ.κ. Αλέξιος Χατζηπαύλου (ΑΜ ΣΟΕΛ 42351) και Γεώργιος Μπουρνής (ΑΜ ΣΟΕΛ 25151) προκειμένου να συντάξουν (α) έκθεση γνωμοδότησης ως εμπειρογνώμονες σύμφωνα με τις διατάξεις του άρθρου 10 ν. 4601/2019 και (β) έκθεσης αποτίμησης, η οποία απαιτείται, σύμφωνα με το άρθρο 17 του Ν. 4548/2018.

RSS Feed: DOLAnnouncements
Posted on: 11 February 2020 16:36
Author: ΙΧΘΥΟΤΡΟΦΕΙΑ ΣΕΛΟΝΤΑ Α.Ε.Γ.Ε.
Subject: ΑΝΑΚΟΙΝΩΣΗ ΡΥΘΜΙΖΟΜΕΝΗΣ ΠΛΗΡΟΦΟΡΙΑΣ ΤΟΥ Ν.
3556/2007: Γνωστοποίηση συναλλαγών

Full article link: http://dev-www1.helex.gr:8080/el/web/guest/companies-announcements-full-content/-/asset_publisher/bMe2sOcNyQuy/content/id/5347879

Σύμφωνα με το άρθρο 24, παράγραφος 2(α) του Νόμου, η εταιρεία με την επωνυμία «Andromeda Seafood Sociedad Limitada» (στο εξής ο «Προτείνων») δηλώνει ότι, στις 06.02.2020, απέκτησε συνολικά 57.587 κοινές ονομαστικές μετοχές της Εταιρείας έναντι 0,10 Ευρώ ανά μετοχή.

RSS Feed: DOLAnnouncements
Posted on: 11 February 2020 16:36
Author: ΙΧΘΥΟΤΡΟΦΕΙΑ ΣΕΛΟΝΤΑ Α.Ε.Γ.Ε.
Subject: ΑΝΑΚΟΙΝΩΣΗ ΡΥΘΜΙΖΟΜΕΝΗΣ ΠΛΗΡΟΦΟΡΙΑΣ ΤΟΥ Ν.
3556/2007: Γνωστοποίηση συναλλαγών

Full article link: http://dev-www1.helex.gr:8080/el/web/guest/companies-announcements-full-content/-/asset_publisher/bMe2sOcNyQuy/content/id/5347889

Σύμφωνα με το άρθρο 24, παράγραφος 2(α) του Ν. 3461/2006, η εταιρεία με την επωνυμία «Andromeda Seafood Sociedad Limitada» δηλώνει ότι, στις 10.02.2020, απέκτησε συνολικά 332.450 κοινές ονομαστικές μετοχές της ανώνυμης εταιρείας με την επωνυμία «ΙΧΘΥΟΤΡΟΦΕΙΑ ΣΕΛΟΝΤΑ ΑΝΩΝΥΜΟΣ ΕΤΑΙΡΙΑ ΓΕΩΡΓΙΚΩΝ ΕΚΜΕΤΑΛΛΕΥΣΕΩΝ» έναντι 0,10 Ευρώ ανά μετοχή.

RSS Feed: DOLAnnouncements
Posted on: 11 February 2020 16:45
Author: ΙΧΘΥΟΤΡΟΦΕΙΑ ΣΕΛΟΝΤΑ Α.Ε.Γ.Ε.
Subject: ΑΝΑΚΟΙΝΩΣΗ ΡΥΘΜΙΖΟΜΕΝΗΣ ΠΛΗΡΟΦΟΡΙΑΣ ΤΟΥ Ν.
3556/2007: Γνωστοποίηση συναλλαγών

Full article link: http://dev-www1.helex.gr:8080/el/web/guest/companies-announcements-full-content/-/asset_publisher/bMe2sOcNyQuy/content/id/5347908

Σύμφωνα με το άρθρο 24, παράγραφος 2(α) του Ν. 3461/2006, η εταιρεία με την επωνυμία «Andromeda Seafood Sociedad Limitada» δηλώνει ότι, στις 07.02.2020, απέκτησε συνολικά 2.287 κοινές ονομαστικές μετοχές της ανώνυμης εταιρείας με την επωνυμία «ΙΧΘΥΟΤΡΟΦΕΙΑ ΣΕΛΟΝΤΑ ΑΝΩΝΥΜΟΣ ΕΤΑΙΡΙΑ ΓΕΩΡΓΙΚΩΝ ΕΚΜΕΤΑΛΛΕΥΣΕΩΝ» έναντι 0,10 Ευρώ ανά μετοχή.

RSS Feed: DOLAnnouncements
Posted on: 11 February 2020 16:46
Author: CPI A.E.
Subject: ΓΝΩΣΤΟΠΟΙΗΣΗ ΑΛΛΑΓΗΣ ΑΝΩΤΑΤΩΝ ΔΙΕΥΘΥΝΤΙΚΩΝ
ΣΤΕΛΕΧΩΝ

Full article link: http://dev-www1.helex.gr:8080/el/web/guest/companies-announcements-full-content/-/asset_publisher/bMe2sOcNyQuy/content/id/5347918

Ανακοίνωση : Τα καθήκοντα του Οικονομικού Διευθυντή ανατίθενται στον κ. Γιώργο Αντύπα

Η εταιρεία CPI A.E. γνωστοποιεί σύμφωνα με το άρθρο 2 της υπ'αρ. 3/347/12.7.2005 απόφασης της Επιτροπής Κεφαλαιαγοράς ότι τα καθήκοντα του Οικονομικού Διευθυντή ανατίθενται στον κ. Γιώργο Αντύπα.

Ομολογιακά Δάνεια Επιχειρήσεων – Οργανωμένη Αγορά (Μετατρέψιμα)

Πλήθος Εισηγμένων Ομολογίων	Ονομαστική αξία	Τιμή έκδοσης	Σημερινό επιτόκιο	Ημερ. λήξης	Διάρκεια (έτη)	Σημείωση	Τοκομερίδιο		Μον. Διαπρα.	Ομόλογα Επιχειρήσεων	Κατωτ Τιμή	Ανωτ Τιμή	Τιμή κλεισ.	Προηγ. Κλείσιμο-ημέρια	Όγκος	Αξία Συναλλαγών	Τελευταία εντολή			Μεγ έτους	
							Κοινό	Προτιμησιακό									Τιμή	Αγορ./ Πώλ.	Ημερομηνία		λαχ
171,246,551	0.30	0.30	1.00	11/10/2025	9	---	14	---	1	FORTHNET Α.Ε. (Μ.Ο.Δ.)	---	---	---	---	---	---	0.3000	A	05/02/2020	100.0000	100.0000

Σημειώσεις Εταιρικών Ομολόγων

Ο Όγκος Συναλλαγών υπολογίζεται ως (Τεμάχια) * (Ονομαστική Τιμή). Η Αξία Συναλλαγών υπολογίζεται ως (Τεμάχια) * (Ονομαστική Τιμή) * (Τιμή %) + (Δεδουλευμένοι Τόκοι).

Οι τιμές συναλλαγών των ομολόγων υπολογίζονται ως ποσοστό επί τοις εκατό (%) της ονομαστικής τους τιμής.

Όλα τα ομόλογα έχουν Ονομαστική Αξία εκπεφρασμένη σε Ευρώ (εκτός εάν σημειώνεται διαφορετικά).

Ομολογιακά Δάνεια Επιχειρήσεων – Οργανωμένη Αγορά (Μη Μετατρέψιμα)

Πλήθος Εισηγμένων Ομολογιών	Ονομαστική αξία	Τιμή έκδοσης	Σημερινό επιτόκιο	Ημερ. λήξης	Διάρκεια (έτη)	Σημείωση	Τοκομερίδιο		Μον. Διασπ.	Ομόλογα Επιχειρήσεων	Δεδ. Τόκος Αποδ./Λήξη		Κατωτ Τιμή	Ανωτ Τιμή	Τιμή κλεισ.	Προηγ. Κλείσιμο-ημ/νία	Όγκος	Αξία Συναλλαγών	Τελευταία εντολή					
							Κοινό	Προτιμησιακό			Τιμή	Αγορ./ Πώλ.							Ημερομηνία	λαχ έτους	Μεγ έτους			
24,260	1,000.00	1,000.00	4.95	26/06/2023	5	---	4	---	1	B&F A.B.E.E. ΕΝΔΥΜΑΤΩΝ (Μη μετατρέψιμο)	6.6000	6.7940	93.2000	94.0000	93.3417	93.0000	10/02/2020	18,000	16,951.80	91.5000	A	11/02/2020	91.7333	94.9999
90,000	1,000.00	1,000.00	3.00	11/05/2023	5	---	4	---	1	CORAL A.E. (Μη μετατρέψιμο)	7.8333	2.1290	102.3000	102.3700	102.3294	103.3320	10/02/2020	27,000	27,840.43	102.6500	A	11/02/2020	102.3294	105.0000
120,000	1,000.00	1,000.00	3.95	04/04/2025	7	---	4	---	1	ΓΕΚ ΤΕΡΝΑ Α.Ε. (Μη μετατρέψιμο)	14.4833	2.4580	105.6500	107.2000	106.0570	105.6930	10/02/2020	71,000	76,328.82	105.7000	A	11/02/2020	102.5000	107.2000
175,000	1,000.00	1,000.00	3.40	26/07/2024	5	---	2	---	1	ΑΤΤΙCΑ Α.Ε. ΣΥΜΜΕΤΟΧΩΝ (Μη μετατρέψιμο)	1.6056	3.5180	98.8100	99.7000	99.2808	99.1000	10/02/2020	193,000	191,921.87	99.0300	A	11/02/2020	98.0001	100.0000
300,000	1,000.00	1,000.00	3.10	27/06/2022	5	---	6	---	1	ΜΥΤΙΛΗΝΑΙΟΣ Α.Ε. ΟΜ. ΕΠΙΧΕΙΡΗΣΕΩΝ (Μη Μετατρέψιμο)	4.1333	2.5390	99.9900	100.8000	100.7980	99.9750	10/02/2020	210,000	212,015.80	100.0000	A	11/02/2020	99.0100	101.0000
50,000	1,000.00	1,000.00	4.25	20/06/2022	5	---	6	---	1	ΣΥΣΤΗΜΑΤΑ SUNLIGHT Α.Β.Ε.Ε. (Μη Μετατρέψιμο)	6.4931	3.4090	101.0000	101.0000	101.0000	100.8000	10/02/2020	14,000	14,230.90	101.0000	A	11/02/2020	100.7000	102.0000
200,000	1,000.00	1,000.00	3.50	21/03/2022	5	---	6	---	1	Ο.Π.Α.Π. Α.Ε. (Μη Μετατρέψιμο)	13.9028	3.1750	99.9600	100.0000	99.9984	100.0600	10/02/2020	125,000	126,735.85	100.0200	A	11/02/2020	99.9196	100.9900
40,000,000	1.00	1.00	5.00	04/10/2021	5	---	14	---	1	HOUSEMARKET Α.Ε. (Μη Μετατρέψιμο)	0.0051	1.7700	104.7500	104.7500	104.7500	104.7480	10/02/2020	25,000	26,315.98	104.1000	A	11/02/2020	103.7385	105.1000
150,000	1,000.00	1,000.00	2.60	22/10/2026	7	---	1	---	1	ΤΕΡΝΑ ΕΝΕΡΓΕΙΑΚΗ Μ.Α.Ε.Χ. (Μη μετατρέψιμο)	8.2333	2.2620	101.8500	102.3000	101.8800	102.3900	10/02/2020	215,000	221,297.67	101.8800	A	11/02/2020	100.6110	102.8000
200,000	1,000.00	1,000.00	3.60	12/03/2026	7	---	2	---	1	ΑΕΡΟΠΟΡΙΑ ΑΙΓΑΙΟΥ Α.Ε. (Μη μετατρέψιμο)	15.4000	2.3260	106.2000	106.8000	106.4494	105.5000	10/02/2020	87,000	93,950.80	105.7000	A	11/02/2020	104.0000	107.3000

Σημειώσεις Εταιρικών Ομολόγων

Ο Όγκος Συναλλαγών υπολογίζεται ως (Τεμάχια) * (Ονομαστική Τιμή). Η Αξία Συναλλαγών υπολογίζεται ως (Τεμάχια) * (Ονομαστική Τιμή) * (Τιμή %) + (Δεδουλευμένοι Τόκοι).

Οι τιμές συναλλαγών των ομολόγων υπολογίζονται ως ποσοστό επί τοις εκατό (%) της ονομαστικής τους τιμής.

Όλα τα ομόλογα έχουν Ονομαστική Αξία εκπεφρασμένη σε Ευρώ (εκτός εάν σημειώνεται διαφορετικά).

Ομόλογα Ελληνικού Δημοσίου

Πλήθος Εισηγμ. Ομολογιών	Ονομ. αξία	Σημερινό επιτόκιο	Υπολογισμός Δεδοουλευμένων	Ημερ/νία Λήξης [1]	Διάρκεια (έτη)	Σημείωση	Ημερομηνία Πληρ.	Αξία τρέχοντος	Μον. Διαπρ.	Ομόλογα Ελληνικού Δημοσίου	Κατωτ Τιμή	Ανωτ Τιμή	Τιμή κλεισ.	Προηγ. Κλείσιμο- ημ/νία	Όγκος	Αξία Συναλλαγών	Τελευταία εντολή Αγορ./ Πώλ. Ημερομηνία
3,000,000	1,000.00	4.38	Πργμ/Πργμ	01/08/2022	5	---	01/08	4.38	1	ΟΕΔ-ΣΤΘ-010822-05Χ-4,375-1,000	---	---	---	---	---	1.0000	A 28/11/2018
2,500,000	1,000.00	1.88	Πργμ/Πργμ	04/02/2035	15	---	04/02	1.88	1	ΟΕΔ-ΣΤΘ-040235-15Χ-1,875-1,000	---	---	---	---	---	---	---
2,500,000	1,000.00	3.45	Πργμ/Πργμ	02/04/2024	5	---	02/04	3.45	1	ΟΕΔ-ΣΤΘ-020424-05Χ-3,450-1,000	---	---	---	---	---	---	---
4,355,990,324	1.00	3.50	Πργμ/Πργμ	30/01/2023	5	---	01/02 - 31/01	3.50	1	ΟΕΔ-ΣΤΘ-300123-05Χ-3,500-1,00	---	---	---	94.5720 13/07/2018	---	1.0000	A 28/11/2018
5,962,747,327	1.00	3.75	Πργμ/Πργμ	30/01/2028	10	---	/02 - 01/02 - 31/	3.75	1	ΟΕΔ-ΣΤΘ-300128-10Χ-3,750-1,00	---	---	---	85.4610 13/07/2018	---	1.0000	A 28/11/2018
6,091,218,404	1.00	3.90	Πργμ/Πργμ	30/01/2033	15	---	/02 - 01/02 - 31/	3.90	1	ΟΕΔ-ΣΤΘ-300133-15Χ-3,900-1,00	---	---	---	78.6730 13/07/2018	---	1.0000	A 28/11/2018
4,805,399,486	1.00	4.00	Πργμ/Πργμ	30/01/2037	19	---	/02 - 01/02 - 31/	4.00	1	ΟΕΔ-ΣΤΘ-300137-19Χ-4,000-1,00	---	---	---	77.0370 13/07/2018	---	1.0000	A 28/11/2018
4,603,713,186	1.00	4.20	Πργμ/Πργμ	30/01/2042	24	---	/02 - 01/02 - 31/	4.20	1	ΟΕΔ-ΣΤΘ-300142-24Χ-4,200-1,00	---	---	---	77.7640 13/07/2018	---	1.0000	A 28/11/2018
550,418,123	1.00	3.00	Πργμ/Πργμ	24/02/2023	11	---	24/02	3.00	1	ΟΕΔ-ΣΤΘ-240223-11Χ-2,000-1,00	---	---	---	10.0000 22/06/2015	---	10.0000	A 11/07/2019
445,007,576	1.00	3.00	Πργμ/Πργμ	24/02/2024	12	---	24/02	3.00	1	ΟΕΔ-ΣΤΘ-240224-12Χ-2,000-1,00	---	---	---	10.0000 22/06/2015	---	---	---
423,674,226	1.00	3.00	Πργμ/Πργμ	24/02/2025	13	---	24/02	3.00	1	ΟΕΔ-ΣΤΘ-240225-13Χ-2,000-1,00	---	---	---	10.0000 22/06/2015	---	---	---
212,292,153	1.00	3.00	Πργμ/Πργμ	24/02/2026	14	---	24/02	3.00	1	ΟΕΔ-ΣΤΘ-240226-14Χ-2,000-1,00	---	---	---	10.0000 22/06/2015	---	---	---
160,621,352	1.00	3.00	Πργμ/Πργμ	24/02/2027	15	---	24/02	3.00	1	ΟΕΔ-ΣΤΘ-240227-15Χ-2,000-1,00	---	---	---	10.0000 22/06/2015	---	---	---
183,244,055	1.00	3.00	Πργμ/Πργμ	24/02/2028	16	---	24/02	3.00	1	ΟΕΔ-ΣΤΘ-240228-16Χ-2,000-1,00	---	---	---	10.0000 22/06/2015	---	---	---
164,802,894	1.00	3.00	Πργμ/Πργμ	24/02/2029	17	---	24/02	3.00	1	ΟΕΔ-ΣΤΘ-240229-17Χ-2,000-1,00	---	---	---	10.0000 22/06/2015	---	---	---
165,460,943	1.00	3.00	Πργμ/Πργμ	24/02/2030	18	---	24/02	3.00	1	ΟΕΔ-ΣΤΘ-240230-18Χ-2,000-1,00	---	---	---	10.0000 22/06/2015	---	---	---
129,007,241	1.00	3.00	Πργμ/Πργμ	24/02/2031	19	---	24/02	3.00	1	ΟΕΔ-ΣΤΘ-240231-19Χ-2,000-1,00	---	---	---	10.0000 22/06/2015	---	---	---
126,192,683	1.00	3.00	Πργμ/Πργμ	24/02/2032	20	---	24/02	3.00	1	ΟΕΔ-ΣΤΘ-240232-20Χ-2,000-1,00	---	---	---	10.0000 22/06/2015	---	---	---
146,905,168	1.00	3.00	Πργμ/Πργμ	24/02/2033	21	---	24/02	3.00	1	ΟΕΔ-ΣΤΘ-240233-21Χ-2,000-1,00	---	---	---	10.0000 22/06/2015	---	---	---
154,475,606	1.00	3.00	Πργμ/Πργμ	24/02/2034	22	---	24/02	3.00	1	ΟΕΔ-ΣΤΘ-240234-22Χ-2,000-1,00	---	---	---	10.0000 22/06/2015	---	---	---
144,429,441	1.00	3.00	Πργμ/Πργμ	24/02/2035	23	---	24/02	3.00	1	ΟΕΔ-ΣΤΘ-240235-23Χ-2,000-1,00	---	---	---	10.0000 22/06/2015	---	---	---
166,211,676	1.00	3.00	Πργμ/Πργμ	24/02/2036	24	---	24/02	3.00	1	ΟΕΔ-ΣΤΘ-240236-24Χ-2,000-1,00	---	---	---	10.0000 22/06/2015	---	---	---
145,461,669	1.00	3.00	Πργμ/Πργμ	24/02/2037	25	---	24/02	3.00	1	ΟΕΔ-ΣΤΘ-240237-25Χ-2,000-1,00	---	---	---	10.0000 22/06/2015	---	---	---
146,941,087	1.00	3.00	Πργμ/Πργμ	24/02/2038	26	---	24/02	3.00	1	ΟΕΔ-ΣΤΘ-240238-26Χ-2,000-1,00	---	---	---	10.0000 22/06/2015	---	---	---
135,115,612	1.00	3.00	Πργμ/Πργμ	24/02/2039	27	---	24/02	3.00	1	ΟΕΔ-ΣΤΘ-240239-27Χ-2,000-1,00	---	---	---	10.0000 22/06/2015	---	---	---
141,909,637	1.00	3.00	Πργμ/Πργμ	24/02/2040	28	---	24/02	3.00	1	ΟΕΔ-ΣΤΘ-240240-28Χ-2,000-1,00	---	---	---	10.0000 22/06/2015	---	---	---
136,788,720	1.00	3.00	Πργμ/Πργμ	24/02/2041	29	---	24/02	3.00	1	ΟΕΔ-ΣΤΘ-240241-29Χ-2,000-1,00	---	---	---	10.0000 22/06/2015	---	---	---
163,643,410	1.00	3.00	Πργμ/Πργμ	24/02/2042	30	---	24/02	3.00	1	ΟΕΔ-ΣΤΘ-240242-30Χ-2,000-1,00	---	---	---	10.0000 22/06/2015	---	---	---
4,000,000	1,000.00	3.88	Πργμ/Πργμ	12/03/2029	10	---	12/03	3.88	1	ΟΕΔ-ΣΤΘ-120329-10Χ-3,875-1,0000	---	---	---	---	---	100.0000	A 15/10/2019
503,753	1,000.00	0.32	FLR Πργμ/360	16/09/2021	2	---	16/03 - 16/09	---	1	ΟΕΔ-ΚΥΜ-160921-02Χ-0,319-1,000	---	---	---	---	---	---	---
3,000,000	1,000.00	3.38	Πργμ/Πργμ	15/02/2025	7	---	15/02	3.38	1	ΟΕΔ-ΣΤΘ-150225-07Χ-3,375-1,000	---	---	---	---	---	---	---
250,250	1,000.00	2.90	Πργμ/Πργμ	20/03/2023	4	---	20/03	2.90	1	ΟΕΔ-ΣΤΘ-200323-04Χ-2,900-1,000	---	---	---	---	---	---	---
964,000	1,000.00	3.25	Πργμ/Πργμ	20/03/2025	6	---	20/03	3.25	1	ΟΕΔ-ΣΤΘ-200325-06Χ-3,250-1,000	---	---	---	---	---	---	---
2,100,000	1,000.00	3.55	Πργμ/Πργμ	20/03/2026	7	---	20/03	3.55	1	ΟΕΔ-ΣΤΘ-200326-07Χ-3,550-1,000	---	---	---	---	---	---	---

Σημειώσεις Ομολόγων Ελλ. Δημοσίου

Ο Όγκος Συναλλαγών υπολογίζεται ως (Τεμάχια) * (Ονομαστική Τιμή). Η Αξία Συναλλαγών υπολογίζεται ως (Τεμάχια) * (Ονομαστική Τιμή) * (Τιμή %) + (Δεδοουλευμένοι Τόκοι)

Η Αξία του τρέχοντος τοκομεριδίου για τις εκδόσεις Ονομαστικής Αξίας 0,01 ευρώ, αναφέρεται σε Ονομαστική Αξία 100 ευρώ.

FLR (= Floating Interest Rate) Ομόλογο Μεταβλητού Επιτοκίου.

[1] - Η Ημερομηνία Λήξης της τοκοφόρου περιόδου και η Ημερομηνία Πληρωμής του τοκομεριδίου.

Ομόλογα Ελληνικού Δημοσίου

Πλήθος Εισηγμ. Ομολογιών	Ονομ. αξία	Σημερινό επιτόκιο	Υπολογισμός Δεδουλευμένων	Ημερ/νία Λήξης [1]	Διάρκεια (έτη)	Σημείωση	Ημερομηνία Πληρ.	Αξία τρέχοντος	Μον. Διαπρ.	Ομόλογα Ελληνικού Δημοσίου	Κατωτ Τιμή	Ανωτ Τιμή	Τιμή κλεισ.	Προηγ. Κλείσιμο-ημ/νία	Όγκος	Αξία Συναλλαγών	Τελευταία εντολή Αγορ./ Πώλ. Ημερομηνία
3,314,250	1,000.00	3.25	Πργμ/Πργμ	20/03/2050	30	---	20/03	3.25	1	ΟΕΔ-ΣΤΘ-200350-30X-3,250-1,000	---	---	---	---	---	---	---
2,500,000	1,000.00	1.88	Πργμ/Πργμ	23/07/2026	7	---	23/07	1.88	1	ΟΕΔ-ΣΤΘ-230726-07X-1,875-1,000	---	---	---	---	---	---	---

Σημειώσεις Ομολόγων Ελλ. Δημοσίου

Ο Όγκος Συναλλαγών υπολογίζεται ως (Τεμάχια) * (Ονομαστική Τιμή). Η Αξία Συναλλαγών υπολογίζεται ως (Τεμάχια) * (Ονομαστική Τιμή) * (Τιμή %) + (Δεδουλευμένοι Τόκοι)

Η Αξία του τρέχοντος τοκομεριδίου για τις εκδόσεις Ονομαστικής Αξίας 0,01 ευρώ, αναφέρεται σε Ονομαστική Αξία 100 ευρώ.

FLR (= Floating Interest Rate) Ομόλογο Μεταβλητού Επιτοκίου.

[1] - Η Ημερομηνία Λήξης της τοκοφόρου περιόδου και η Ημερομηνία Πληρωμής του τοκομεριδίου.

Έντοκα Γραμμάτια & Zero Coupon Ομόλογα Ελληνικού Δημοσίου

Ημερ/νία	Διάρκειας 13 εβδομάδων									Διάρκειας 26 εβδομάδων									Διάρκειας 52 εβδομάδων								
	Ημερ/νία Λήξης	Αρχικό Επιτόκιο	Πλήθος Εισηγμένων	Ονομική αξία	Τιμή έκδοσης	Τελευταία Τιμή	Συναλλαγή Ημερομηνία	Όγκος Συναλλαγών	Σημ.	Ημερ/νία Λήξης	Αρχικό Επιτόκιο	Πλήθος Εισηγμένων	Ονομ/κή αξία	Τιμή έκδοσης	Τελευταία Τιμή	Συναλλαγή Ημερομηνία	Όγκος Συναλλαγών	Σημ.	Ημερ/νία Λήξης	Αρχικό Επιτόκιο	Πλήθος Εισηγμένων	Ονομική αξία	Τιμή έκδοσης	Τελευταία Τιμή	Συναλλαγή Ημερομηνία	Όγκος Συναλλαγών	Σημ.
15/03/2019	---	---	---	---	---	---	---	---	---	---	---	---	---	---	---	---	---	---	13/03/2020	0.95	1,000,000	1,000.00	990.50	---	---	---	---
14/06/2019	---	---	---	---	---	---	---	---	---	---	---	---	---	---	---	---	---	---	12/06/2020	0.47	1,000,000	1,000.00	995.30	---	---	---	---
13/09/2019	---	---	---	---	---	---	---	---	---	---	---	---	---	---	---	---	---	---	11/09/2020	0.29	1,000,000	1,000.00	997.05	---	---	---	---
13/12/2019	---	---	---	---	---	---	---	---	---	---	---	---	---	---	---	---	---	---	11/12/2020	0.07	1,000,000	1,000.00	999.30	---	---	---	---

Ημερήσιο Δελτίο Τιμών

Έτος: 141 Αύξων Αριθμός Συνεδρίασης: 28

Ενότητα 5: Ομόλογα Ελληνικού Δημοσίου Διαπραγματεύσιμα με τη Μέθοδο Εκφώνησης - Αντιφώνησης

Τρίτη, 11 Φεβρουαρίου, 2020

Ομόλογα σε Κυκλοφορία	Νόμισμα / Ελάχιστη διαπραγ.	Ημερομηνία Πληρ.	Αξία τρέχοντος τοκομεριδίου	Σημείωση	Τοκομερίδιο	Μονάδα διαπίσης	Ημερ/νία Έκδοσης	Διάρκεια (έτη)	Σημερινό επιτόκιο	Υ.Δ.Τ σε	Ομόλογα	Τελευταία τιμή προηγ.	Τελευτ. Τιμή	Εκφ. τοις μετρητοίς (€) Αγορ. / Πώλ Ημερομηνία	Συναλλαγές σε τμχ	Ελάχιστο ζωής	Μέγιστο ζωής		
0	GBP / 10	01/12	0.25	---	63	1	01/12/1928	100	2.5	360	Ε.Κ.Τ.Ε.	---	---	---	---	---	---		
103,746	GBP / 10	01/12	0.25	---	61	1	01/12/1930	98	2.5	360	Ε.Κ.Τ.Ε. σειρά	2.27	05/02/1996	2.27	Π	05/02/1996	---	2.27	2.27

Νομικών Προσώπων και Εταιρειών σε Συνάλλαγμα και Ευρο

Σημειώσεις Ομολόγων Ελλ. Δημοσίου

Υ.Δ.Τ: Υπολογισμός Δεδουλευμένων Τόκων.

FLR (= Floating Interest Rate) Ομόλογο Μεταβλητού Επιτοκίου.

Η ελάχιστη διαπραγματεύσιμη Ονομαστική Αξία για όλους τους Άυλους Τίτλους του Δημοσίου είναι τα 100 Ευρώ.

(μψρ-0)

Πίνακας Μελών Χρηματιστηρίου Αθηνών και Μελών ΕΤ.ΕΚ.

Επωνυμία	Διεύθυνση	Τηλέφωνο	Φαξ	Αγορά Μετοχών			Αγορά Παραγώγων		Μέλη ΕΤ.ΕΚ.	
				Μέλος Αγοράς	Μέλος εξ Αποστάσεως	Ειδικός Διαπρήτης	Διαπρήτης	Ειδικός Διαπρήτης	Γενικό Εκκαθιστικό	Άμεσο Εκκαθιστικό
ALPHA ΤΡΑΠΕΖΑ Α.Ε.	ΣΤΑΔΙΟΥ 40, ΑΘΗΝΑ	(210)-3260000	(210)-3264116						a	
		(210)-3265546	(210)-3265811							
ΛΕΩΦ. ΑΘΗΝΩΝ 103, ΑΘΗΝΑ		+30 2103436820	210-3436270							
ARGUS STOCKBROKERS LTD				a	a		a			
25 ΛΕΩΦΟΡΟΣ ΔΗΜΟΣΘΕΝΗ ΣΕΒΕΡΗ 25 ,		0035722717000								
ATLANTIC SECURITIES LTD				a	a					
ΠΡΟΔΡΟΜΟΥ 37 37,		0035722445400								
ΑΧΟΝ ΧΡΗΜΑΤΙΣΤΗΡΙΑΚΗ Α.Ε.Π.Ε.Υ.				a			a			
ΣΤΑΔΙΟΥ 48 48, ΑΘΗΝΑ		2103363800								
ΒΕΤΑ ΧΡΗΜΑΤΙΣΤΗΡΙΑΚΗ Α.Ε.Π.Ε.Υ.				a		a	a			a
Λ.ΑΛΕΞΑΝΔΡΑΣ 29 29 , ΑΘΗΝΑ		2106478930								
BNP PARIBAS SECURITIES SERVICES									a	
ΛΑΜΨΑΚΟΥ 2 2, ΑΘΗΝΑ		2107468500								
BOFA SECURITIES EUROPE SA				a	a					
112 AVENUE KL?BER 75116 ,		+33 153655555								
CAPITAL ΑΧΕΠΕΥ				a			a			
ΜΗΤΡΟΠΟΛΕΩΣ 58 58, ΑΘΗΝΑ		2103369700								
CFS ΧΡΗΜΑΤΙΣΤΗΡΙΑΚΗ Α.Ε.Π.Ε.Υ.				a						
ΠΑΠΑΡΡΗΓΟΠΟΥΛΟΥ 3 3, ΑΘΗΝΑ		2103360800								
CITIGROUP GLOBAL MARKETS EUROPE AG				a	a					
REUTERWEG 16 FRANKFURT 16,		+49 691366-0								
CITIGROUP GLOBAL MARKETS LIMITED				a	a					
33 CANADA SQUARE - CANARY WHARF 1,		+44 02079864000								
CREDIT SUISSE SECURITIES (EUROPE) LIMITED				a	a					
ONE CABOT SQUARE 1 , LONDON		+44 2078888888								
CREDIT SUISSE SECURITIES SOCIEDAD DE VALORES SA				a	a					
CALLE AYALA 42, 3A PLANTA-B MADRID ,		+34917916000								
DEUTSCHE BANK AG					a					
GREAT WINCHESTER STREET 1 , LONDON		+44 20 754 54209	00441133361437							
EUROBANK EQUITIES Α.Ε.Π.Ε.Υ.				a		a	a	a		a
ΦΙΛΕΛΛΗΝΩΝ 10 & ΞΕΝΟΦΩΝΤΟΣ 13 , ΑΘΗΝΑ		2103720000								
EUROCORP Α.Ε.Π.Ε.Υ.				a			a			a
ΠΛ.ΦΙΛΙΚΗΣ ΕΤΑΙΡΕΙΑΣ 14 14, ΑΘΗΝΑ		2107263600								
EUROTRUST ΧΡΗΜΑΤΙΣΤΗΡΙΑΚΗ Α.Ε.Π.Ε.Υ.				a						
ΣΕΒΑΣΤΟΥΠΟΛΕΩΣ 113 113, ΑΘΗΝΑ		2103363100								
EUROXX ΧΡΗΜΑΤΙΣΤΗΡΙΑΚΗ Α.Ε.Π.Ε.Υ.				a		a	a	a		a
ΠΑΛΛΑΙΟΛΟΓΟΥ 7, ΧΑΛΑΝΔΡΙ		+30 2106879400	210-6879401							
ΠΑΛΛΑΙΟΛΟΓΟΥ 7, ΧΑΛΑΝΔΡΙ		(210)-6879400	(210)-6879401							
GLOBAL CAPITAL SECURITIES & FINANCIAL SERVICES LTD				a	a					
Λ.ΑΡΧΙΕΠΙΣΚΟΠΟΥ ΜΑΚΑΡΙΟΥ Γ50 50,		0035722710710								
HSBC FRANCE									a	
Λ.ΜΕΣΟΓΕΙΩΝ 109-111 109-111,		2106960000								
INDEX ΧΡΗΜΑΤΙΣΤΗΡΙΑΚΗ Α.Ε.Π.Ε.Υ.				a						
ΔΡΑΓΑΤΣΑΝΙΟΥ 6 6, ΑΘΗΝΑ		2103213920								
ΛΑΙΚΗ FINANCIAL SERVICES LTD					a					
ΛΕΩΦ. ΒΥΡΩΝΟΣ 26, ΛΕΥΚΩΣΙΑ ΚΥΠΡΟΥ		357 22367367	357 22718567							
MEGA EQUITY SECURITIES & FINANCIAL SERVICES PUBLIC LTD				a	a		a			
ΛΕΩΦ.ΓΡΙΒΑ ΔΙΓΕΝΗ 42-44 42-44,		0035722711711								
MERIT ΧΡΗΜΑΤΙΣΤΗΡΙΑΚΗ Α.Ε.Π.Ε.Υ.				a		a	a			a
ΣΟΦΟΚΛΕΟΥΣ 5 5, ΑΘΗΝΑ		2103671880								
MERRILL LYNCH INTERNATIONAL				a	a					
2 KING EDWARD STREET 2 , LONDON		+44 20276281000								
NUNTIUS ΧΡΗΜΑΤΙΣΤΗΡΙΑΚΗ Α.Ε.Π.Ε.Υ.				a						
ΔΡΑΓΑΤΣΑΝΙΟΥ 6 6, ΑΘΗΝΑ		2103350599								
ONE PLUS CAPITAL LIMITED				a	a					
75 PRODRΟΜΟΥ AVENUE NICOSIA 1307 ,		35722873760								
PROCHOICE CHRIMATISTIRIAKI LTD				a	a					
ΛΕΩΦ.ΣΠΥΡΟΥ ΚΥΠΡΙΑΝΟΥ 57, ΑΚΙΝΗΤΑ Φ 57,		035724661192								
SHARELINK SECURITIES & FINANCIAL SERVICES LTD				a	a		a			
HOUSE-ΘΕΟΤΟΚΗ 6 ΜΕΓΑΡΟ ΕΛΛΗΝΑ 6 ,		+357 22554200								
SOCIETE GENERALE S.A.				a	a		a			
17 COURS VALMY, CEDEX ,		+157290504								

Πίνακας Μελών Χρηματιστηρίου Αθηνών και Μελών ΕΤ.ΕΚ.

Επωνυμία	Διεύθυνση	Τηλέφωνο	Φαξ	Αγορά Μετοχών			Αγορά Παραγώγων		Μέλη ΕΤ.ΕΚ.	
				Μέλος Αγοράς	Μέλος εξ Αποστάσεως	Ειδικός Διαπρήτης	Διαπρήτης	Ειδικός Διαπρήτης	Γενικό Εκκαθιστικό	Άμεσο Εκκαθιστικό
SOLIDUS SECURITIES Α.Ε.Π.Ε.Υ.				a			a			a
ΛΟΥΙΖΗΣ ΡΙΑΝΚΟΥΡ 64 64, ΑΘΗΝΑ										
THE CYPRUS INVESTMENT & SECURITIES CORPORATION LTD				a	a					
ΛΕΩΦ. ΛΕΜΕΣΟΥ 154 154,										
0035722121700										
UBS EUROPE SE				a	a					
OPERNTURM, BOCKENHEIMER LANDSTRASSE 2-4 ,										
496921790										
UBS LIMITED					a					
FINSBURY AVENUE 1 , LONDON										
+44 2075687135										
Α. ΣΑΡΡΗΣ ΧΡΗΜΑΤΙΣΤΗΡΙΑΚΗ Α.Ε.Π.Ε.Υ.				a						
ΔΡΑΓΑΤΣΑΝΙΟΥ 6 6, ΑΘΗΝΑ										
2103367700										
ΑΛΦΑ FINANCE ΑΕΠΕΥ				a		a	a	a		a
ΜΕΡΛΙΝ 5 5, ΑΘΗΝΑ										
2103677400										
Γ. Α. ΠΕΡΒΑΝΑΣ ΧΡΗΜΑΤΙΣΤΗΡΙΑΚΗ Α.Ε.Π.Ε.Υ				a						
ΣΟΦΟΚΛΕΟΥΣ 7-9 7-9, ΑΘΗΝΑ										
2103727200										
ΔΥΝΑΜΙΚΗ ΧΡΗΜΑΤΙΣΤΗΡΙΑΚΗ Α.Ε.Π.Ε.Υ				a			a			a
ΤΡΑΛΛΕΩΝ 2 & Λ.ΣΥΓΓΡΟΥ 223 , ΝΕΑ ΣΜΥΡΝΗ										
2103677700										
ΕΘΝΙΚΗ ΤΡΑΠΕΖΑ ΤΗΣ ΕΛΛΑΔΟΣ Α.Ε.				a		a	a			a
ΑΚΑΔΗΜΙΑΣ 68, ΑΘΗΝΑ										
(210)-3328817 (210)-3328678										
ΑΙΟΛΟΥ 86, ΑΘΗΝΑ										
(210)-3341000 (210)-3228187										
ΕΘΝΙΚΗ ΧΡΗΜΑΤΙΣΤΗΡΙΑΚΗ Α.Ε.Π.Ε.Υ.				a		a	a	a		
ΛΕΩΦ. ΚΗΦΙΣΙΑΣ 66 (ΚΤΗΡΙΟ Α) 66, ΜΑΡΟΥΣΙ										
2107720000										
ΕΛΛΗΝΙΚΗ ΤΡΑΠΕΖΑ (ΕΠΕΝΔΥΣΕΙΣ) ΛΤΔ					a					
ΛΕΩΦ.ΚΥΡΙΑΚΟΥ ΜΑΤΣΗ 31 - ΤΘ 24747 , ΛΕΥΚΩΣΙΑ ΚΥΠΡΟΥ										
+357 22500100 357 22500110										
ΕΛΛΗΝΟΑΜΕΡΙΚΑΝΙΚΗ ΧΡΗΜΑΤΙΣΤΗΡΙΑΚΗ ΑΕΠΕΥ				a		a	a			a
ΑΝΔΡΕΑ ΠΑΠΑΝΔΡΕΟΥ 27 27, ΜΑΡΟΥΣΙ										
2103311100										
Ι. Χ. ΜΑΥΡΙΚΗΣ ΧΡΗΜΑΤΙΣΤΗΡΙΑΚΗ Α.Ε.Π.Ε.Υ				a						
ΣΟΦΟΚΛΕΟΥΣ 5 5, ΑΘΗΝΑ										
2103216730										
ΚΑΠΠΑ ΧΡΗΜΑΤΙΣΤΗΡΙΑΚΗ Α.Ε.Π.Ε.Υ.				a			a			
ΒΑΛΛΑΩΡΙΤΟΥ 15 15, ΑΘΗΝΑ										
2103678600										
ΚΑΡΑΜΑΝΩΦ ΧΡΗΜΑΤΙΣΤΗΡΙΑΚΗ Α.Ε.Π.Ε.Υ.				a			a			
ΠΛ.ΑΓ.ΘΕΟΔΩΡΩΝ 2 2, ΑΘΗΝΑ										
2103212947										
ΚΥΚΛΟΣ ΧΡΗΜΑΤΙΣΤΗΡΙΑΚΗ Α.Ε.Π.Ε.Υ.				a			a			a
ΠΑΝΕΠΙΣΤΗΜΙΟΥ 39 39, ΑΘΗΝΑ										
2103364300										
ΛΕΩΝ ΔΕΠΟΛΑΣ ΧΡΗΜΑΤΙΣΤΗΡΙΑΚΗ Α.Ε.Π.Ε.Υ.				a		a	a			
ΧΡΗΣΤΟΥ ΛΑΔΑ 1 1, ΑΘΗΝΑ										
2103213276 -28										
Ν. ΧΡΥΣΟΧΟΙΔΗΣ ΧΡΗΜΑΤΙΣΤΗΡΙΑΚΗ Α.Ε.Π.Ε.Υ				a			a			a
ΣΟΦΟΚΛΕΟΥΣ 7-9 7-9, ΑΘΗΝΑ										
2103213913										
ΠΑΝΤΕΛΑΚΗΣ ΧΡΗΜΑΤΙΣΤΗΡΙΑΚΗ Α.Ε.Π.Ε.Υ				a		a	a	a		
ΕΘΝΙΚΗΣ ΑΝΤΙΣΤΑΣΕΩΣ 57, ΚΤΙΡΙΟ Β 57, ΧΑΛΑΝΔΡΙ										
2106965000										
ΠΕΙΡΑΙΩΣ Α.Ε.Π.Ε.Υ.				a		a	a	a		a
ΣΤΑΔΙΟΥ 10 10, ΑΘΗΝΑ										
2103354100										
ΠΗΓΑΣΟΣ ΧΡΗΜΑΤΙΣΤΗΡΙΑΚΗ Α.Ε.Π.Ε.Υ.				a			a			
ΒΑΛΛΑΩΡΙΤΟΥ 17 & ΑΜΕΡΙΚΗΣ 17 , ΑΘΗΝΑ										
2103670700										
ΣΤ. ΕΜ. ΛΑΥΡΕΝΤΑΚΗΣ ΧΡΗΜΑΤΙΣΤΗΡΙΑΚΗ Α.Ε.Π.Ε.Υ.				a			a			
ΣΟΦΟΚΛΕΟΥΣ 7-9 7-9, ΑΘΗΝΑ										
2103213336										
ΤΡΑΠΕΖΑ EUROBANK ERGASIAS Α.Ε.										a
ΟΘΩΝΟΣ 8, ΑΘΗΝΑ										
(210)-3337969 (210)-3245916										
(210)-3337000 (210)-3233866										
ΟΘΩΝΟΣ 8, ΑΘΗΝΑ										
+30 2103337000 210-3245916										
ΤΡΑΠΕΖΑ ΟΡΤΙΜΑ BANK Α.Ε.				a		a	a	a		a
ΑΙΓΙΑΛΕΙΑΣ 32 & ΠΑΡΑΔΕΙΣΟΥ 32 , ΜΑΡΟΥΣΙ										
2108173111										
ΤΡΑΠΕΖΑ ΠΕΙΡΑΙΩΣ Α.Ε.				a			a			a
ΑΜΕΡΙΚΗΣ 4, ΑΘΗΝΑ										
(210)-3335000 (210)-3335079										
(210)-3335918 (210)-3254207										
ΑΜΕΡΙΚΗΣ 4, ΑΘΗΝΑ										
+30 2103335000 210-3335079										

Πίνακας Μετοχών Υπό Ειδική Διαπραγμάτευση

Χρεόγραφο	Κατηγορία Διαπραγμάτευσης
Ειδικός Διαπραγματευτής	Έναρξη Ειδικής Διαπραγμάτευσης
ALPHA ETF FTSE Athex Large Cap	Διαπραγματεύσιμα Αμοιβαία Κεφάλαια (Δ.Α.Κ.)
ΑΛΦΑ FINANCE ΑΕΠΕΥ	02/01/1900
ΕΘΝΙΚΗ ΧΡΗΜΑΤΙΣΤΗΡΙΑΚΗ Α.Ε.Π.Ε.Υ.	02/01/1900
A.S. COMPANY (ΚΟ)	Κύρια Αγορά
EUROBANK EQUITIES Α.Ε.Π.Ε.Υ.	01/04/2019
ALPHA BANK (ΚΟ)	Κύρια Αγορά
EUROBANK EQUITIES Α.Ε.Π.Ε.Υ.	22/10/2006
MERIT ΧΡΗΜΑΤΙΣΤΗΡΙΑΚΗ Α.Ε.Π.Ε.Υ.	03/09/2012
ΑΛΦΑ FINANCE ΑΕΠΕΥ	29/02/2016
ΕΘΝΙΚΗ ΧΡΗΜΑΤΙΣΤΗΡΙΑΚΗ Α.Ε.Π.Ε.Υ.	02/01/1900
ΕΛΛΗΝΟΑΜΕΡΙΚΑΝΙΚΗ ΧΡΗΜΑΤΙΣΤΗΡΙΑΚΗ ΑΕΠΕΥ	25/07/2014
ΛΕΩΝ ΔΕΠΟΛΑΣ ΧΡΗΜΑΤΙΣΤΗΡΙΑΚΗ Α.Ε.Π.Ε.Υ.	04/01/2016
ΠΕΙΡΑΙΩΣ Α.Ε.Π.Ε.Υ.	28/05/2009
ΑΤΤΙΚΑ ΣΥΜΜΕΤΟΧΩΝ (ΚΟ)	Κύρια Αγορά
ΕΛΛΗΝΟΑΜΕΡΙΚΑΝΙΚΗ ΧΡΗΜΑΤΙΣΤΗΡΙΑΚΗ ΑΕΠΕΥ	28/12/2017
ΑΤΤΙΚΑ BANK Α.Τ.Ε. (ΚΟ)	Κύρια Αγορά
EUROXX ΧΡΗΜΑΤΙΣΤΗΡΙΑΚΗ Α.Ε.Π.Ε.Υ.	22/01/2016
ΠΕΙΡΑΙΩΣ Α.Ε.Π.Ε.Υ.	20/09/2017
AUTOHELLAS (ΚΟ)	Κύρια Αγορά
EUROXX ΧΡΗΜΑΤΙΣΤΗΡΙΑΚΗ Α.Ε.Π.Ε.Υ.	02/07/2018
ΑΛΦΑ FINANCE ΑΕΠΕΥ	01/07/2019
BRIQ PROPERTIES (ΚΟ)	Κύρια Αγορά
EUROBANK EQUITIES Α.Ε.Π.Ε.Υ.	09/09/2019
BYTE COMPUTER (ΚΟ)	Κύρια Αγορά
MERIT ΧΡΗΜΑΤΙΣΤΗΡΙΑΚΗ Α.Ε.Π.Ε.Υ.	04/08/2008
CENERGY HOLDINGS (ΚΑ)	Κύρια Αγορά
EUROBANK EQUITIES Α.Ε.Π.Ε.Υ.	02/01/2016
ΑΛΦΑ FINANCE ΑΕΠΕΥ	02/01/2016
CNL CAPITAL (ΚΟ)	Κύρια Αγορά
MERIT ΧΡΗΜΑΤΙΣΤΗΡΙΑΚΗ Α.Ε.Π.Ε.Υ.	01/10/2018
COCA-COLA HBC AG (ΚΟ)	Κύρια Αγορά
ΕΘΝΙΚΗ ΧΡΗΜΑΤΙΣΤΗΡΙΑΚΗ Α.Ε.Π.Ε.Υ.	02/01/1900
ΠΕΙΡΑΙΩΣ Α.Ε.Π.Ε.Υ.	04/05/2015
FOURLIS ΣΥΜΜΕΤΟΧΩΝ (ΚΟ)	Κύρια Αγορά
EUROBANK EQUITIES Α.Ε.Π.Ε.Υ.	01/12/2016
ΠΕΙΡΑΙΩΣ Α.Ε.Π.Ε.Υ.	06/03/2017
INTERCONTINENTAL (ΚΟ)	Κύρια Αγορά
ΛΕΩΝ ΔΕΠΟΛΑΣ ΧΡΗΜΑΤΙΣΤΗΡΙΑΚΗ Α.Ε.Π.Ε.Υ.	03/06/2019
INTRACOM HOLDINGS (ΚΟ)	Κύρια Αγορά
ΛΕΩΝ ΔΕΠΟΛΑΣ ΧΡΗΜΑΤΙΣΤΗΡΙΑΚΗ Α.Ε.Π.Ε.Υ.	08/10/2018
JUMBO (ΚΟ)	Κύρια Αγορά
MERIT ΧΡΗΜΑΤΙΣΤΗΡΙΑΚΗ Α.Ε.Π.Ε.Υ.	06/11/2017
ΠΕΙΡΑΙΩΣ Α.Ε.Π.Ε.Υ.	06/03/2017
LAMDA DEVELOPMENT(ΚΟ)	Κύρια Αγορά
EUROBANK EQUITIES Α.Ε.Π.Ε.Υ.	08/12/2014
ΠΑΝΤΕΛΑΚΗΣ ΧΡΗΜΑΤΙΣΤΗΡΙΑΚΗ Α.Ε.Π.Ε.Υ.	06/11/2017
ΠΕΙΡΑΙΩΣ Α.Ε.Π.Ε.Υ.	29/06/2017
MARFIN INVESTMENT GROUP (ΚΟ)	Κύρια Αγορά
ΠΕΙΡΑΙΩΣ Α.Ε.Π.Ε.Υ.	02/02/2009
MLS ΠΛΗΡΟΦΟΡΙΚΗ (ΚΟ)	Κύρια Αγορά
ΠΕΙΡΑΙΩΣ Α.Ε.Π.Ε.Υ.	01/08/2019
PROFILE (ΚΟ)	Κύρια Αγορά
ΠΑΝΤΕΛΑΚΗΣ ΧΡΗΜΑΤΙΣΤΗΡΙΑΚΗ Α.Ε.Π.Ε.Υ.	01/07/2019
QUEST ΣΥΜΜΕΤΟΧΩΝ (ΚΟ)	Κύρια Αγορά
ΒΕΤΑ ΧΡΗΜΑΤΙΣΤΗΡΙΑΚΗ Α.Ε.Π.Ε.Υ.	26/03/2018
EUROBANK EQUITIES Α.Ε.Π.Ε.Υ.	28/01/2019
TITAN CEMENT (ΚΑ)	Κύρια Αγορά
EUROBANK EQUITIES Α.Ε.Π.Ε.Υ.	06/11/2019
VIOHALCO SA/ΝV (ΚΑ)	Κύρια Αγορά
EUROBANK EQUITIES Α.Ε.Π.Ε.Υ.	04/03/2014
MERIT ΧΡΗΜΑΤΙΣΤΗΡΙΑΚΗ Α.Ε.Π.Ε.Υ.	17/03/2014
ΑΛΦΑ FINANCE ΑΕΠΕΥ	11/03/2008
ΑΒΑΣ Α.Ε. (ΚΟ)	Κύρια Αγορά
EUROBANK EQUITIES Α.Ε.Π.Ε.Υ.	14/12/2015
ΑΔΜΗΕ ΣΥΜΜΕΤΟΧΩΝ Α.Ε. (ΚΟ)	Κύρια Αγορά
ΠΕΙΡΑΙΩΣ Α.Ε.Π.Ε.Υ.	29/06/2017
ΓΕΚ ΤΕΡΝΑ (ΚΟ)	Κύρια Αγορά
ΕΛΛΗΝΟΑΜΕΡΙΚΑΝΙΚΗ ΧΡΗΜΑΤΙΣΤΗΡΙΑΚΗ ΑΕΠΕΥ	07/09/2015
ΠΕΙΡΑΙΩΣ Α.Ε.Π.Ε.Υ.	29/08/2019

Πίνακας Μετοχών Υπό Ειδική Διαπραγμάτευση

Χρεόγραφο	Κατηγορία Διαπραγμάτευσης
Ειδικός Διαπραγματευτής	Έναρξη Ειδικής Διαπραγμάτευσης
ΔΕΗ (ΚΟ)	Κύρια Αγορά
EUROBANK EQUITIES Α.Ε.Π.Ε.Υ.	22/10/2006
MERIT ΧΡΗΜΑΤΙΣΤΗΡΙΑΚΗ Α.Ε.Π.Ε.Υ.	06/11/2017
ΑΛΦΑ FINANCE ΑΕΠΕΥ	09/01/2006
ΕΘΝΙΚΗ ΧΡΗΜΑΤΙΣΤΗΡΙΑΚΗ Α.Ε.Π.Ε.Υ.	02/01/1900
ΕΛΛΗΝΟΑΜΕΡΙΚΑΝΙΚΗ ΧΡΗΜΑΤΙΣΤΗΡΙΑΚΗ ΑΕΠΕΥ	01/09/2014
ΠΕΙΡΑΙΩΣ Α.Ε.Π.Ε.Υ.	28/09/2009
ΕΘΝΙΚΗ ΤΡΑΠΕΖΑ (ΚΟ)	Κύρια Αγορά
EUROBANK EQUITIES Α.Ε.Π.Ε.Υ.	22/10/2006
MERIT ΧΡΗΜΑΤΙΣΤΗΡΙΑΚΗ Α.Ε.Π.Ε.Υ.	03/09/2012
ΑΛΦΑ FINANCE ΑΕΠΕΥ	09/01/2006
ΕΘΝΙΚΗ ΧΡΗΜΑΤΙΣΤΗΡΙΑΚΗ Α.Ε.Π.Ε.Υ.	02/01/1900
ΕΛΛΗΝΟΑΜΕΡΙΚΑΝΙΚΗ ΧΡΗΜΑΤΙΣΤΗΡΙΑΚΗ ΑΕΠΕΥ	25/07/2014
ΛΕΩΝ ΔΕΠΟΛΑΣ ΧΡΗΜΑΤΙΣΤΗΡΙΑΚΗ Α.Ε.Π.Ε.Υ.	20/05/2015
ΠΕΙΡΑΙΩΣ Α.Ε.Π.Ε.Υ.	08/09/2008
ΕΚΤΕΡ (ΚΟ)	Κύρια Αγορά
EUROBANK EQUITIES Α.Ε.Π.Ε.Υ.	16/10/2017
ΛΕΩΝ ΔΕΠΟΛΑΣ ΧΡΗΜΑΤΙΣΤΗΡΙΑΚΗ Α.Ε.Π.Ε.Υ.	21/05/2018
ΕΛΑΣΤΡΟΝ (ΚΟ)	Κύρια Αγορά
ΛΕΩΝ ΔΕΠΟΛΑΣ ΧΡΗΜΑΤΙΣΤΗΡΙΑΚΗ Α.Ε.Π.Ε.Υ.	20/02/2017
ΕΛΒΑΛΧΑΛΚΟΡ (ΚΟ)	Κύρια Αγορά
EUROBANK EQUITIES Α.Ε.Π.Ε.Υ.	07/05/2018
ΑΛΦΑ FINANCE ΑΕΠΕΥ	07/05/2018
ΕΛΛΑΚΤΩΡ (ΚΟ)	Κύρια Αγορά
EUROXX ΧΡΗΜΑΤΙΣΤΗΡΙΑΚΗ Α.Ε.Π.Ε.Υ.	24/09/2018
ΑΛΦΑ FINANCE ΑΕΠΕΥ	18/03/2019
ΕΘΝΙΚΗ ΧΡΗΜΑΤΙΣΤΗΡΙΑΚΗ Α.Ε.Π.Ε.Υ.	02/01/1900
ΕΛΛΗΝΟΑΜΕΡΙΚΑΝΙΚΗ ΧΡΗΜΑΤΙΣΤΗΡΙΑΚΗ ΑΕΠΕΥ	14/01/2019
ΠΕΙΡΑΙΩΣ Α.Ε.Π.Ε.Υ.	22/10/2018
ΕΛΛΗΝ. ΧΡΗΜΑΤΙΣΤΗΡΙΑ Χ.Α. (ΚΟ)	Κύρια Αγορά
ΕΘΝΙΚΗ ΧΡΗΜΑΤΙΣΤΗΡΙΑΚΗ Α.Ε.Π.Ε.Υ.	02/01/1900
ΠΕΙΡΑΙΩΣ Α.Ε.Π.Ε.Υ.	04/05/2015
ΕΛΛΗΝΙΚΑ ΠΕΤΡΕΛΑΙΑ (ΚΟ)	Κύρια Αγορά
ΕΛΛΗΝΟΑΜΕΡΙΚΑΝΙΚΗ ΧΡΗΜΑΤΙΣΤΗΡΙΑΚΗ ΑΕΠΕΥ	14/09/2015
ΠΕΙΡΑΙΩΣ Α.Ε.Π.Ε.Υ.	20/03/2017
ΕΛΤΟΝ (ΚΟ)	Κύρια Αγορά
ΒΕΤΑ ΧΡΗΜΑΤΙΣΤΗΡΙΑΚΗ Α.Ε.Π.Ε.Υ.	03/09/2012
ΛΕΩΝ ΔΕΠΟΛΑΣ ΧΡΗΜΑΤΙΣΤΗΡΙΑΚΗ Α.Ε.Π.Ε.Υ.	01/04/2019
ΕΥΔΑΠ (ΚΟ)	Κύρια Αγορά
EUROBANK EQUITIES Α.Ε.Π.Ε.Υ.	10/06/2019
ΑΛΦΑ FINANCE ΑΕΠΕΥ	27/01/2020
ΕΥΡΩΠΑΪΚΗ ΠΙΣΤΗ (ΚΟ)	Κύρια Αγορά
EUROBANK EQUITIES Α.Ε.Π.Ε.Υ.	08/07/2019
ΠΑΝΤΕΛΑΚΗΣ ΧΡΗΜΑΤΙΣΤΗΡΙΑΚΗ Α.Ε.Π.Ε.Υ.	15/07/2019
ΙΚΤΙΝΟΣ ΕΛΛΑΣ (ΚΟ)	Κύρια Αγορά
EUROBANK EQUITIES Α.Ε.Π.Ε.Υ.	25/02/2019
ΑΛΦΑ FINANCE ΑΕΠΕΥ	01/04/2019
ΕΘΝΙΚΗ ΧΡΗΜΑΤΙΣΤΗΡΙΑΚΗ Α.Ε.Π.Ε.Υ.	02/01/1900
ΙΝΤΡΑΛΟΤ (ΚΟ)	Κύρια Αγορά
EUROBANK EQUITIES Α.Ε.Π.Ε.Υ.	01/06/2012
EUROXX ΧΡΗΜΑΤΙΣΤΗΡΙΑΚΗ Α.Ε.Π.Ε.Υ.	12/06/2017
ΕΛΛΗΝΟΑΜΕΡΙΚΑΝΙΚΗ ΧΡΗΜΑΤΙΣΤΗΡΙΑΚΗ ΑΕΠΕΥ	30/05/2018
ΠΕΙΡΑΙΩΣ Α.Ε.Π.Ε.Υ.	28/09/2009
ΚΑΡΑΜΟΛΕΓΚΟΣ (ΚΟ)	Κύρια Αγορά
EUROXX ΧΡΗΜΑΤΙΣΤΗΡΙΑΚΗ Α.Ε.Π.Ε.Υ.	04/10/2019
ΚΛΟΥΚΙΝΑΣ - ΛΑΠΠΑΣ (ΚΟ)	Κύρια Αγορά
ΒΕΤΑ ΧΡΗΜΑΤΙΣΤΗΡΙΑΚΗ Α.Ε.Π.Ε.Υ.	22/09/2014
ΚΡΙ - ΚΡΙ (ΚΟ)	Κύρια Αγορά
EUROBANK EQUITIES Α.Ε.Π.Ε.Υ.	07/05/2018
ΛΕΩΝ ΔΕΠΟΛΑΣ ΧΡΗΜΑΤΙΣΤΗΡΙΑΚΗ Α.Ε.Π.Ε.Υ.	16/01/2017
ΛΑΜΨΑ (ΚΟ)	Κύρια Αγορά
ΛΕΩΝ ΔΕΠΟΛΑΣ ΧΡΗΜΑΤΙΣΤΗΡΙΑΚΗ Α.Ε.Π.Ε.Υ.	16/01/2017
ΜΟΤΟΡ ΟΪΛ (ΚΟ)	Κύρια Αγορά
MERIT ΧΡΗΜΑΤΙΣΤΗΡΙΑΚΗ Α.Ε.Π.Ε.Υ.	25/02/2019
ΕΘΝΙΚΗ ΧΡΗΜΑΤΙΣΤΗΡΙΑΚΗ Α.Ε.Π.Ε.Υ.	02/01/1900
ΕΛΛΗΝΟΑΜΕΡΙΚΑΝΙΚΗ ΧΡΗΜΑΤΙΣΤΗΡΙΑΚΗ ΑΕΠΕΥ	01/09/2014
ΛΕΩΝ ΔΕΠΟΛΑΣ ΧΡΗΜΑΤΙΣΤΗΡΙΑΚΗ Α.Ε.Π.Ε.Υ.	01/04/2019
ΠΕΙΡΑΙΩΣ Α.Ε.Π.Ε.Υ.	04/05/2015

Πίνακας Μετοχών Υπό Ειδική Διαπραγμάτευση

Χρεόγραφο	Κατηγορία Διαπραγμάτευσης
Ειδικός Διαπραγματευτής	Έναρξη Ειδικής Διαπραγμάτευσης
ΜΥΤΙΛΗΝΑΙΟΣ (ΚΟ)	Κύρια Αγορά
EUROBANK EQUITIES Α.Ε.Π.Ε.Υ.	20/09/2017
MERIT ΧΡΗΜΑΤΙΣΤΗΡΙΑΚΗ Α.Ε.Π.Ε.Υ.	25/02/2019
ΑΛΦΑ FINANCE ΑΕΠΕΥ	15/04/2019
ΕΘΝΙΚΗ ΧΡΗΜΑΤΙΣΤΗΡΙΑΚΗ Α.Ε.Π.Ε.Υ.	02/01/1900
ΠΕΙΡΑΙΩΣ Α.Ε.Π.Ε.Υ.	04/05/2015
ΟΛΠ (ΚΟ)	Κύρια Αγορά
EUROBANK EQUITIES Α.Ε.Π.Ε.Υ.	06/02/2019
ΟΠΑΠ (ΚΟ)	Κύρια Αγορά
EUROBANK EQUITIES Α.Ε.Π.Ε.Υ.	22/10/2006
MERIT ΧΡΗΜΑΤΙΣΤΗΡΙΑΚΗ Α.Ε.Π.Ε.Υ.	20/03/2017
ΑΛΦΑ FINANCE ΑΕΠΕΥ	09/01/2006
ΕΘΝΙΚΗ ΧΡΗΜΑΤΙΣΤΗΡΙΑΚΗ Α.Ε.Π.Ε.Υ.	02/01/1900
ΕΛΛΗΝΟΑΜΕΡΙΚΑΝΙΚΗ ΧΡΗΜΑΤΙΣΤΗΡΙΑΚΗ ΑΕΠΕΥ	25/07/2014
ΠΕΙΡΑΙΩΣ Α.Ε.Π.Ε.Υ.	04/05/2015
ΟΤΕ (ΚΟ)	Κύρια Αγορά
EUROBANK EQUITIES Α.Ε.Π.Ε.Υ.	22/10/2006
MERIT ΧΡΗΜΑΤΙΣΤΗΡΙΑΚΗ Α.Ε.Π.Ε.Υ.	20/03/2017
ΑΛΦΑ FINANCE ΑΕΠΕΥ	09/01/2006
ΕΘΝΙΚΗ ΧΡΗΜΑΤΙΣΤΗΡΙΑΚΗ Α.Ε.Π.Ε.Υ.	02/01/1900
ΕΛΛΗΝΟΑΜΕΡΙΚΑΝΙΚΗ ΧΡΗΜΑΤΙΣΤΗΡΙΑΚΗ ΑΕΠΕΥ	25/07/2014
ΛΕΩΝ ΔΕΠΟΛΑΣ ΧΡΗΜΑΤΙΣΤΗΡΙΑΚΗ Α.Ε.Π.Ε.Υ.	20/04/2015
ΠΕΙΡΑΙΩΣ Α.Ε.Π.Ε.Υ.	08/09/2008
ΠΑΠΟΥΤΣΑΝΗΣ (ΚΟ)	Κύρια Αγορά
ΒΕΤΑ ΧΡΗΜΑΤΙΣΤΗΡΙΑΚΗ Α.Ε.Π.Ε.Υ.	25/11/2013
ΑΛΦΑ FINANCE ΑΕΠΕΥ	19/11/2018
ΠΕΙΡΑΙΩΣ ΤΡΑΠΕΖΑ (ΚΟ)	Κύρια Αγορά
EUROBANK EQUITIES Α.Ε.Π.Ε.Υ.	22/10/2006
EUROXX ΧΡΗΜΑΤΙΣΤΗΡΙΑΚΗ Α.Ε.Π.Ε.Υ.	15/02/2016
MERIT ΧΡΗΜΑΤΙΣΤΗΡΙΑΚΗ Α.Ε.Π.Ε.Υ.	16/09/2013
ΑΛΦΑ FINANCE ΑΕΠΕΥ	15/04/2019
ΕΘΝΙΚΗ ΧΡΗΜΑΤΙΣΤΗΡΙΑΚΗ Α.Ε.Π.Ε.Υ.	02/01/1900
ΕΛΛΗΝΟΑΜΕΡΙΚΑΝΙΚΗ ΧΡΗΜΑΤΙΣΤΗΡΙΑΚΗ ΑΕΠΕΥ	25/07/2014
ΛΕΩΝ ΔΕΠΟΛΑΣ ΧΡΗΜΑΤΙΣΤΗΡΙΑΚΗ Α.Ε.Π.Ε.Υ.	30/11/2018
ΠΕΙΡΑΙΩΣ Α.Ε.Π.Ε.Υ.	16/02/2009
ΠΕΤΡΟΠΟΥΛΟΣ ΠΕΤΡΟΣ (ΚΟ)	Κύρια Αγορά
EUROBANK EQUITIES Α.Ε.Π.Ε.Υ.	01/04/2019
ΠΛΑΙΣΙΟ COMPUTERS (ΚΟ)	Κύρια Αγορά
EUROBANK EQUITIES Α.Ε.Π.Ε.Υ.	02/03/2015
ΠΛΑΣΤΙΚΑ ΘΡΑΚΗΣ (ΚΟ)	Κύρια Αγορά
EUROBANK EQUITIES Α.Ε.Π.Ε.Υ.	26/03/2018
ΑΛΦΑ FINANCE ΑΕΠΕΥ	26/03/2018
ΣΑΡΑΝΤΗΣ ΓΡ. (ΚΟ)	Κύρια Αγορά
ΒΕΤΑ ΧΡΗΜΑΤΙΣΤΗΡΙΑΚΗ Α.Ε.Π.Ε.Υ.	14/05/2012
EUROBANK EQUITIES Α.Ε.Π.Ε.Υ.	24/10/2016
ΣΠΥΡΟΥ ΑΓΡ. ΟΙΚ. (ΚΟ)	Κύρια Αγορά
EUROBANK EQUITIES Α.Ε.Π.Ε.Υ.	02/09/2019
ΤΕΡΝΑ ΕΝΕΡΓΕΙΑΚΗ (ΚΟ)	Κύρια Αγορά
ΠΕΙΡΑΙΩΣ Α.Ε.Π.Ε.Υ.	09/12/2019
ΤΡΑΠΕΖΑ EUROBANK ERGASIAS (ΚΟ)	Κύρια Αγορά
EUROBANK EQUITIES Α.Ε.Π.Ε.Υ.	01/06/2012
MERIT ΧΡΗΜΑΤΙΣΤΗΡΙΑΚΗ Α.Ε.Π.Ε.Υ.	06/11/2017
ΑΛΦΑ FINANCE ΑΕΠΕΥ	09/01/2006
ΕΘΝΙΚΗ ΧΡΗΜΑΤΙΣΤΗΡΙΑΚΗ Α.Ε.Π.Ε.Υ.	02/01/1900
ΕΛΛΗΝΟΑΜΕΡΙΚΑΝΙΚΗ ΧΡΗΜΑΤΙΣΤΗΡΙΑΚΗ ΑΕΠΕΥ	25/07/2014
ΛΕΩΝ ΔΕΠΟΛΑΣ ΧΡΗΜΑΤΙΣΤΗΡΙΑΚΗ Α.Ε.Π.Ε.Υ.	30/11/2018
ΠΕΙΡΑΙΩΣ Α.Ε.Π.Ε.Υ.	28/09/2009

Γνωστοποιήσεις Συναλλαγών - Κατάλογος Υπόχρεων Προσώπων

Ημερομηνία Υποβολής [1]	Επωνυμία	Λόγος Υποβολής [2]	Υπόχρεος	Ιδιότητα Υποχρέου	Σχέση με τον Υπόχρεο	Ημερομηνία Συναλλαγής	Αγορά	Όγκος Συναλλαγών	Αξία Συναλλαγών	Φύση Συναλλαγής [3]	Είδος Χρηματικού μέσου	Παρατηρήσεις [4]
11/02/2020	ΜΟΤΟΡ ΟΪΛ (ΕΛΛΑΣ) ΔΙΥΛΙΣΤΗΡΙΑ ΚΟΡΙΝΘΟΥ ΑΕ	B	ΤΖΑΝΝΕΤΑΚΗΣ ΠΕΤΡΟΣ	Μέλος ΔΣ Εκτελεστικό	Συνδεδεμένο Νομικό Πρόσωπο	10/02/2020	ΠΑΡΑΓΩΓΩΝ ΧΑ	13	24,509.00	Π	Παράγωγο	
11/02/2020	ΜΟΤΟΡ ΟΪΛ (ΕΛΛΑΣ) ΔΙΥΛΙΣΤΗΡΙΑ ΚΟΡΙΝΘΟΥ ΑΕ	B	ΤΖΑΝΝΕΤΑΚΗΣ ΠΕΤΡΟΣ	Μέλος ΔΣ Εκτελεστικό	Συνδεδεμένο Νομικό Πρόσωπο	10/02/2020	ΑΞΙΩΝ ΧΑ	2,531	47,646.77	A	Μετοχή	
11/02/2020	ΜΟΤΟΡ ΟΪΛ (ΕΛΛΑΣ) ΔΙΥΛΙΣΤΗΡΙΑ ΚΟΡΙΝΘΟΥ ΑΕ	B	ΤΖΑΝΝΕΤΑΚΗΣ ΠΕΤΡΟΣ	Μέλος ΔΣ Εκτελεστικό	Συνδεδεμένο Νομικό Πρόσωπο	10/02/2020	ΑΞΙΩΝ ΧΑ	1,547	29,116.62	Π	Μετοχή	

Σημειώσεις Γνωστοποιήσεων Συναλλαγών

Για περισσότερες πληροφορίες επί των γνωστοποιήσεων συναλλαγών επισκεφτείτε την ιστοσελίδα <http://athexgroup.gr/el/web/guest/companies-info-trade-notifications>

[1] - Η Ημερομηνία Υποβολής αφορά την Ημερομηνία που η Γνωστοποίηση παρελήφθη από το Χ.Α.

[2] - Λόγος Υποβολής: Α: Πρόσωπο που ασκεί Διευθυντικά καθήκοντα, Β: Πρόσωπο που έχει στενό δεσμό με πρόσωπο που ασκεί Διευθυντικά καθήκοντα.

[3] - Φύση Συναλλαγής: Α: Αγορά, Π: Πώληση.

[4] - Παρατηρήσεις: 1 - Λόγω Συμμετοχής σε ΑΜΚ, 2 - Λόγω Εξάσκησης Δικαιώματος Προαίρεσης αγοράς μετοχών που παρέχεται στο προσωπικό, 3 - Λόγω Δωρεάς, 4 - Λόγω Συγχώνευσης ή Διάσπασης κλπ, 5 - Λόγω Μετατροπής ή Ανταλλαγής Ομολογιών, 6 - Ανταλλαγή λόγω Προαιρετικής Δημόσιας Πρότασης.

Υποκείμενη Αγορά				Αγορά Παραγώγων													
Ανωτ Τιμή	Κατωτ Τιμή	Τιμή κλεισ.	Μεταβ.	Μήνας Παράδοσης	Άνοιγμα	Ανωτ Τιμή	Κατωτ Τιμή	Τελ Τιμή	Τιμή κλεισ.	Τελευταία ζήτηση	Τελευταία προσφορά	Τιμή Εκκαθάρισης ¹	Υψηλό ζωής	Χαμηλό ζωής	Πράξεις	Όγκος	Ανοικτές θέσεις
FTSE/X.A. Large Cap				(Μονάδα Διαπραγμάτευσης: 1 Μονάδα Δείκτη x 2€, Χρηματικός Διακανονισμός)													
2,298.79	2,261.63	2,296.31	1.53%	Φεβρουάριος 2020	2,274.00	2,297.00	2,270.50	2,297.00	2,297.00	---	---	---	2,373.00	---	246	1,253	8,977
				Μάρτιος 2020	2,279.00	2,295.50	2,275.00	2,295.50	2,295.50	---	---	---	2,373.75	---	41	119	255
				Απρίλιος 2020	---	---	---	---	2,270.00	---	---	---	---	---	---	---	---
				Ιούνιος 2020	---	---	---	---	2,278.00	---	---	---	---	---	---	---	---
				Σεπτέμβριος 2020	---	---	---	---	2,289.50	---	---	---	---	---	---	---	---
				Δεκέμβριος 2020	---	---	---	---	2,300.75	---	---	---	---	---	---	---	---

Σημειώσεις Παραγώγων

Τις τιμές εκκαθάρισης και τις τελικές ανοικτές θέσεις μπορείτε να τις ανακτήσετε στο ακόλουθο path <http://www.helex.gr/el/web/guest/statistics-end-of-day-derivatives>

Υποκείμενη Αγορά				Αγορά Παραγώγων													
Ανωτ Τιμή	Κατωτ Τιμή	Τιμή κλεισ.	Μεταβ.	Μήνας Παράδοσης	Άνοιγμα	Ανωτ Τιμή	Κατωτ Τιμή	Τελ Τιμή	Τιμή κλεισ.	Τελευταία ζήτηση	Τελευταία προσφορά	Τιμή Εκκαθάρισης*	Υψηλό ζωής	Χαμηλό ζωής	Πράξεις	Όγκος	Ανοικτές θέσεις
(Μέγεθος Συμβολαίου: 100 Χρεόγραφα, Φυσική Παράδοση)																	
ALPHA BANK (ΚΟ)				Μάρτιος 2020	1.74	1.82	1.74	1.81	1.81	---	---	---	1.94	---	230	5,351	46,429
1.807	1.744	1.807	5.61%	Ιούνιος 2020	---	---	---	---	1.72	---	---	---	---	---	---	---	---
				Σεπτέμβριος 2020	---	---	---	---	1.73	---	---	---	---	---	---	---	---
				Δεκέμβριος 2020	---	---	---	---	1.74	---	---	---	---	---	---	---	---
(Μέγεθος Συμβολαίου: 100 Χρεόγραφα, Φυσική Παράδοση)																	
ATTICA BANK A.T.E. (ΚΟ)				Μάρτιος 2020	0.362	0.372	0.362	0.370	0.370	---	---	---	0.485	---	10	77	7,489
0.372	0.353	0.3685	2.36%	Ιούνιος 2020	---	---	---	---	0.363	---	---	---	---	---	---	---	---
				Σεπτέμβριος 2020	---	---	---	---	0.364	---	---	---	---	---	---	---	---
				Δεκέμβριος 2020	---	---	---	---	0.366	---	---	---	---	---	---	---	---
(Μέγεθος Συμβολαίου: 100 Χρεόγραφα, Φυσική Παράδοση)																	
CENERGY HOLDINGS (ΚΑ)				Μάρτιος 2020	1.45	1.45	1.43	1.44	1.44	---	---	---	1.52	---	12	128	8,851
1.448	1.41	1.434	2.28%	Ιούνιος 2020	---	---	---	---	1.41	---	---	---	---	---	---	---	---
				Σεπτέμβριος 2020	---	---	---	---	1.42	---	---	---	---	---	---	---	---
				Δεκέμβριος 2020	---	---	---	---	1.43	---	---	---	---	---	---	---	---
(Μέγεθος Συμβολαίου: 100 Χρεόγραφα, Φυσική Παράδοση)																	
COCA-COLA HBC AG (ΚΟ)				Μάρτιος 2020	32.97	33.25	32.92	33.12	33.12	---	---	---	33.40	---	19	58	296
33.55	32.92	33.24	0.70%	Ιούνιος 2020	---	---	---	---	33.25	---	---	---	---	---	---	---	---
				Σεπτέμβριος 2020	---	---	---	---	33.42	---	---	---	---	---	---	---	---
				Δεκέμβριος 2020	---	---	---	---	33.58	---	---	---	---	---	---	---	---
(Μέγεθος Συμβολαίου: 100 Χρεόγραφα, Φυσική Παράδοση)																	
FOURLIS ΣΥΜΜΕΤΟΧΩΝ (ΚΟ)				Μάρτιος 2020	5.81	5.81	5.73	5.78	5.78	---	---	---	5.96	---	12	14	48
5.88	5.69	5.77	1.41%	Ιούνιος 2020	---	---	---	---	5.73	---	---	---	---	---	---	---	---
				Σεπτέμβριος 2020	---	---	---	---	5.76	---	---	---	---	---	---	---	---
				Δεκέμβριος 2020	---	---	---	---	5.79	---	---	---	---	---	---	---	---
(Μέγεθος Συμβολαίου: 100 Χρεόγραφα, Φυσική Παράδοση)																	
INTRACOM HOLDINGS (ΚΟ)				Μάρτιος 2020	0.832	0.848	0.832	0.848	0.848	---	---	---	1.01	---	5	26	4,816
0.837	0.815	0.833	2.71%	Ιούνιος 2020	---	---	---	---	0.817	---	---	---	---	---	---	---	---
				Σεπτέμβριος 2020	---	---	---	---	0.821	---	---	---	---	---	---	---	---
				Δεκέμβριος 2020	---	---	---	---	0.825	---	---	---	---	---	---	---	---
(Μέγεθος Συμβολαίου: 100 Χρεόγραφα, Φυσική Παράδοση)																	
JUMBO (ΚΟ)				Μάρτιος 2020	18.74	19.08	18.74	19.08	19.08	---	---	---	19.47	---	19	75	625
19.03	18.71	19.03	1.38%	Ιούνιος 2020	---	---	---	---	18.91	---	---	---	---	---	---	---	---
				Σεπτέμβριος 2020	---	---	---	---	19.00	---	---	---	---	---	---	---	---
				Δεκέμβριος 2020	---	---	---	---	19.10	---	---	---	---	---	---	---	---

Σημειώσεις Παραγώγων

Τις τιμές εκκαθάρισης και τις τελικές ανοικτές θέσεις μπορείτε να τις ανακτήσετε στο ακόλουθο path <http://www.helex.gr/el/web/guest/statistics-end-of-day-derivatives>

Υποκείμενη Αγορά				Αγορά Παραγώγων													
Ανωτ Τιμή	Κατωτ Τιμή	Τιμή κλεισ.	Μεταβ.	Μήνας Παράδοσης	Άνοιγμα	Ανωτ Τιμή	Κατωτ Τιμή	Τελ Τιμή	Τιμή κλεισ.	Τελευταία ζήτηση	Τελευταία προσφορά	Τιμή Εκκαθάρισης*	Υψηλό ζωής	Χαμηλό ζωής	Πράξεις	Όγκος	Ανοικτές θέσεις
LAMDA DEVELOPMENT(ΚΟ)																	
(Μέγεθος Συμβολαίου: 106 Χρεόγραφα, Φυσική Παράδοση)																	
8.06	7.97	7.97	-0.37%	Μάρτιος 2020	8.04	8.07	8.01	8.03	8.03	---	---	---	8.86	7.00	13	46	3,739
---	---	---	---	Ιούνιος 2020	---	---	---	---	8.06	---	---	---	---	---	---	---	---
---	---	---	---	Σεπτέμβριος 2020	---	---	---	---	8.10	---	---	---	---	---	---	---	---
---	---	---	---	Δεκέμβριος 2020	---	---	---	---	8.14	---	---	---	---	---	---	---	---
MARFIN INVESTMENT GROUP (ΚΟ)																	
(Μέγεθος Συμβολαίου: 100 Χρεόγραφα, Φυσική Παράδοση)																	
0.126	0.11	0.1256	14.18%	Μάρτιος 2020	0.111	0.127	0.111	0.126	0.126	---	---	---	0.127	---	301	9,294	80,564
---	---	---	---	Ιούνιος 2020	0.122	0.125	0.122	0.125	0.125	---	---	---	0.125	---	5	116	---
---	---	---	---	Σεπτέμβριος 2020	---	---	---	---	0.111	---	---	---	---	---	---	---	---
---	---	---	---	Δεκέμβριος 2020	---	---	---	---	0.112	---	---	---	---	---	---	---	---
TITAN CEMENT (ΚΑ)																	
(Μέγεθος Συμβολαίου: 100 Χρεόγραφα, Φυσική Παράδοση)																	
18.56	18.16	18.18	-0.33%	Μάρτιος 2020	18.30	18.31	18.25	18.25	18.25	---	---	---	19.50	---	8	8	75
---	---	---	---	Ιούνιος 2020	---	---	---	---	18.37	---	---	---	---	---	---	---	---
---	---	---	---	Σεπτέμβριος 2020	---	---	---	---	18.46	---	---	---	---	---	---	---	---
---	---	---	---	Δεκέμβριος 2020	---	---	---	---	18.56	---	---	---	---	---	---	---	---
VIOHALCO SA/NV (ΚΑ)																	
(Μέγεθος Συμβολαίου: 100 Χρεόγραφα, Φυσική Παράδοση)																	
3.7	3.65	3.685	1.10%	Μάρτιος 2020	3.68	3.69	3.64	3.68	3.68	---	---	---	4.00	---	21	46	7,286
---	---	---	---	Ιούνιος 2020	---	---	---	---	3.67	---	---	---	---	---	---	---	---
---	---	---	---	Σεπτέμβριος 2020	---	---	---	---	3.69	---	---	---	---	---	---	---	---
---	---	---	---	Δεκέμβριος 2020	---	---	---	---	3.71	---	---	---	---	---	---	---	---
ΑΔΜΗΕ ΣΥΜΜΕΤΟΧΩΝ Α.Ε. (ΚΟ)																	
(Μέγεθος Συμβολαίου: 100 Χρεόγραφα, Φυσική Παράδοση)																	
2.455	2.405	2.45	1.24%	Μάρτιος 2020	2.45	2.47	2.44	2.45	2.45	---	---	---	2.58	---	21	99	5,558
---	---	---	---	Ιούνιος 2020	---	---	---	---	2.44	---	---	---	---	---	---	---	---
---	---	---	---	Σεπτέμβριος 2020	---	---	---	---	2.45	---	---	---	---	---	---	---	---
---	---	---	---	Δεκέμβριος 2020	---	---	---	---	2.46	---	---	---	---	---	---	---	---
ΓΕΚ ΤΕΡΝΑ (ΚΟ)																	
(Μέγεθος Συμβολαίου: 100 Χρεόγραφα, Φυσική Παράδοση)																	
8.34	8.13	8.3	0.97%	Μάρτιος 2020	8.24	8.32	8.20	8.31	8.31	---	---	---	8.89	---	19	55	7,327
---	---	---	---	Ιούνιος 2020	---	---	---	---	8.28	---	---	---	---	---	---	---	---
---	---	---	---	Σεπτέμβριος 2020	---	---	---	---	8.32	---	---	---	---	---	---	---	---
---	---	---	---	Δεκέμβριος 2020	---	---	---	---	8.36	---	---	---	---	---	---	---	---
ΔΕΗ (ΚΟ)																	
(Μέγεθος Συμβολαίου: 100 Χρεόγραφα, Φυσική Παράδοση)																	
4.158	4.112	4.14	0.98%	Μάρτιος 2020	4.16	4.17	4.14	4.17	4.17	---	---	---	4.39	---	48	328	14,150
---	---	---	---	Ιούνιος 2020	---	---	---	---	4.13	---	---	---	---	---	---	---	---
---	---	---	---	Σεπτέμβριος 2020	---	---	---	---	4.15	---	---	---	---	---	---	---	---
---	---	---	---	Δεκέμβριος 2020	---	---	---	---	4.17	---	---	---	---	---	---	---	---

Σημειώσεις Παραγώγων

Τις τιμές εκκαθάρισης και τις τελικές ανοικτές θέσεις μπορείτε να τις ανακτήσετε στο ακόλουθο path <http://www.helex.gr/el/web/guest/statistics-end-of-day-derivatives>

Υποκείμενη Αγορά				Αγορά Παραγώγων													
Ανωτ Τιμή	Κατωτ Τιμή	Τιμή κλεισ.	Μεταβ.	Μήνας Παράδοσης	Άνοιγμα	Ανωτ Τιμή	Κατωτ Τιμή	Τελ Τιμή	Τιμή κλεισ.	Τελευταία ζήτηση	Τελευταία προσφορά	Τιμή Εκκαθάρισης*	Υψηλό ζωής	Χαμηλό ζωής	Πράξεις	Όγκος	Ανοικτές θέσεις
(Μέγεθος Συμβολαίου: 100 Χρεόγραφα, Φυσική Παράδοση)																	
ΕΘΝΙΚΗ ΤΡΑΠΕΖΑ (ΚΟ)				Μάρτιος 2020	2.86	2.93	2.86	2.93	2.93	---	---	---	3.10	---	178	1,981	35,358
2.929	2.86	2.92	2.82%	Ιούνιος 2020	---	---	---	---	2.86	---	---	---	---	---	---	---	---
				Σεπτέμβριος 2020	---	---	---	---	2.87	---	---	---	---	---	---	---	---
				Δεκέμβριος 2020	---	---	---	---	2.89	---	---	---	---	---	---	---	---
(Μέγεθος Συμβολαίου: 100 Χρεόγραφα, Φυσική Παράδοση)																	
ΕΛΛΑΚΤΩΡ (ΚΟ)				Μάρτιος 2020	1.75	1.76	1.74	1.76	1.76	---	---	---	1.97	---	98	1,355	22,255
1.77	1.728	1.754	1.86%	Ιούνιος 2020	---	---	---	---	1.73	---	---	---	---	---	---	---	---
				Σεπτέμβριος 2020	---	---	---	---	1.74	---	---	---	---	---	---	---	---
				Δεκέμβριος 2020	---	---	---	---	1.75	---	---	---	---	---	---	---	---
(Μέγεθος Συμβολαίου: 100 Χρεόγραφα, Φυσική Παράδοση)																	
ΕΛΛΗΝ. ΧΡΗΜΑΤΙΣΤΗΡΙΑ-Χ.Α. (ΚΟ)				Μάρτιος 2020	4.64	4.70	4.64	4.68	4.68	---	---	---	5.09	---	4	6	3,499
4.69	4.6	4.655	2.08%	Ιούνιος 2020	---	---	---	---	4.59	---	---	---	---	---	---	---	---
				Σεπτέμβριος 2020	---	---	---	---	4.62	---	---	---	---	---	---	---	---
				Δεκέμβριος 2020	---	---	---	---	4.64	---	---	---	---	---	---	---	---
(Μέγεθος Συμβολαίου: 100 Χρεόγραφα, Φυσική Παράδοση)																	
ΕΛΛΗΝΙΚΑ ΠΕΤΡΕΛΑΙΑ (ΚΟ)				Μάρτιος 2020	7.85	7.94	7.80	7.85	7.85	---	---	---	8.68	---	22	47	2,625
7.93	7.76	7.83	0.64%	Ιούνιος 2020	---	---	---	---	7.84	---	---	---	---	---	---	---	---
				Σεπτέμβριος 2020	---	---	---	---	7.88	---	---	---	---	---	---	---	---
				Δεκέμβριος 2020	---	---	---	---	7.91	---	---	---	---	---	---	---	---
(Μέγεθος Συμβολαίου: 100 Χρεόγραφα, Φυσική Παράδοση)																	
ΕΥΔΑΠ (ΚΟ)				Μάρτιος 2020	7.42	7.49	7.42	7.49	7.49	---	---	---	7.76	---	3	17	1,182
7.5	7.31	7.41	1.23%	Ιούνιος 2020	---	---	---	---	7.37	---	---	---	---	---	---	---	---
				Σεπτέμβριος 2020	---	---	---	---	7.41	---	---	---	---	---	---	---	---
				Δεκέμβριος 2020	---	---	---	---	7.45	---	---	---	---	---	---	---	---
(Μέγεθος Συμβολαίου: 100 Χρεόγραφα, Φυσική Παράδοση)																	
ΙΝΤΡΑΛΟΤ (ΚΟ)				Μάρτιος 2020	0.375	0.380	0.375	0.375	0.375	---	---	---	0.415	---	11	112	5,685
0.375	0.3675	0.37	-0.54%	Ιούνιος 2020	---	---	---	---	0.375	---	---	---	---	---	---	---	---
				Σεπτέμβριος 2020	---	---	---	---	0.377	---	---	---	---	---	---	---	---
				Δεκέμβριος 2020	---	---	---	---	0.378	---	---	---	---	---	---	---	---
(Μέγεθος Συμβολαίου: 100 Χρεόγραφα, Φυσική Παράδοση)																	
ΜΟΤΟΡ ΟΪΛ (ΚΟ)				Μάρτιος 2020	18.87	19.21	18.86	19.16	19.16	---	---	---	21.20	---	6	6	1,080
19.17	18.7	19.03	1.77%	Ιούνιος 2020	---	---	---	---	18.84	---	---	---	---	---	---	---	---
				Σεπτέμβριος 2020	---	---	---	---	18.93	---	---	---	---	---	---	---	---
				Δεκέμβριος 2020	---	---	---	---	19.02	---	---	---	---	---	---	---	---

Σημειώσεις Παραγώγων

Τις τιμές εκκαθάρισης και τις τελικές ανοικτές θέσεις μπορείτε να τις ανακτήσετε στο ακόλουθο path <http://www.helex.gr/el/web/guest/statistics-end-of-day-derivatives>

Υποκείμενη Αγορά				Αγορά Παραγώγων													
Ανωτ Τιμή	Κατωτ Τιμή	Τιμή κλεισ.	Μεταβ.	Μήνας Παράδοσης	Άνοιγμα	Ανωτ Τιμή	Κατωτ Τιμή	Τελ Τιμή	Τιμή κλεισ.	Τελευταία ζήτηση	Τελευταία προσφορά	Τιμή Εκκαθάρισης*	Υψηλό ζωής	Χαμηλό ζωής	Πράξεις	Όγκος	Ανοικτές θέσεις
(Μέγεθος Συμβολαίου: 100 Χρεόγραφα, Φυσική Παράδοση)																	
ΜΥΤΙΛΗΝΑΙΟΣ (ΚΟ)				Μάρτιος 2020	9.34	9.52	9.30	9.51	9.51	---	---	---	10.42	---	144	718	14,315
9.5	9.26	9.5	3.26%	Ιούνιος 2020	---	---	---	---	9.27	---	---	---	---	---	---	---	---
				Σεπτέμβριος 2020	---	---	---	---	9.31	---	---	---	---	---	---	---	---
				Δεκέμβριος 2020	---	---	---	---	9.36	---	---	---	---	---	---	---	---
(Μέγεθος Συμβολαίου: 100 Χρεόγραφα, Φυσική Παράδοση)																	
ΟΛΠ (ΚΟ)				Μάρτιος 2020	21.58	21.58	21.58	21.58	21.58	---	---	---	23.08	---	1	5	573
21.9	21.4	21.5	0.94%	Ιούνιος 2020	---	---	---	---	21.45	---	---	---	---	---	---	---	---
				Σεπτέμβριος 2020	---	---	---	---	21.56	---	---	---	---	---	---	---	---
				Δεκέμβριος 2020	---	---	---	---	21.67	---	---	---	---	---	---	---	---
(Μέγεθος Συμβολαίου: 100 Χρεόγραφα, Φυσική Παράδοση)																	
ΟΠΑΠ (ΚΟ)				Μάρτιος 2020	11.47	11.70	11.45	11.51	11.51	---	---	---	12.01	---	33	185	2,801
11.69	11.41	11.46	0.44%	Ιούνιος 2020	---	---	---	---	11.49	---	---	---	---	---	---	---	---
				Σεπτέμβριος 2020	---	---	---	---	11.55	---	---	---	---	---	---	---	---
				Δεκέμβριος 2020	---	---	---	---	11.61	---	---	---	---	---	---	---	---
(Μέγεθος Συμβολαίου: 100 Χρεόγραφα, Φυσική Παράδοση)																	
ΟΤΕ (ΚΟ)				Μάρτιος 2020	13.87	13.90	13.81	13.88	13.88	---	---	---	14.50	---	33	163	3,244
13.88	13.77	13.87	0.43%	Ιούνιος 2020	---	---	---	---	13.91	---	---	---	---	---	---	---	---
				Σεπτέμβριος 2020	---	---	---	---	13.98	---	---	---	---	---	---	---	---
				Δεκέμβριος 2020	---	---	---	---	14.05	---	---	---	---	---	---	---	---
(Μέγεθος Συμβολαίου: 100 Χρεόγραφα, Φυσική Παράδοση)																	
ΠΕΙΡΑΙΩΣ ΤΡΑΠΕΖΑ (ΚΟ)				Μάρτιος 2020	3.02	3.16	3.02	3.16	3.16	---	---	---	3.43	---	336	2,848	28,428
3.146	3.03	3.14	5.37%	Ιούνιος 2020	---	---	---	---	3.00	---	---	---	---	---	---	---	---
				Σεπτέμβριος 2020	---	---	---	---	3.02	---	---	---	---	---	---	---	---
				Δεκέμβριος 2020	---	---	---	---	3.03	---	---	---	---	---	---	---	---
(Μέγεθος Συμβολαίου: 100 Χρεόγραφα, Φυσική Παράδοση)																	
ΤΕΡΝΑ ΕΝΕΡΓΕΙΑΚΗ (ΚΟ)				Μάρτιος 2020	8.47	8.63	8.47	8.62	8.62	---	---	---	8.69	---	18	46	3,668
8.68	8.42	8.58	1.18%	Ιούνιος 2020	---	---	---	---	8.54	---	---	---	---	---	---	---	---
				Σεπτέμβριος 2020	---	---	---	---	8.58	---	---	---	---	---	---	---	---
				Δεκέμβριος 2020	---	---	---	---	8.63	---	---	---	---	---	---	---	---
(Μέγεθος Συμβολαίου: 100 Χρεόγραφα, Φυσική Παράδοση)																	
ΤΡΑΠΕΖΑ EUROBANK ERGASIAS (ΚΟ)				Μάρτιος 2020	0.804	0.804	0.788	0.803	0.803	---	---	---	0.935	---	259	8,962	58,457
0.8005	0.785	0.795	1.27%	Ιούνιος 2020	---	---	---	---	0.791	---	---	---	---	---	---	---	---
				Σεπτέμβριος 2020	---	---	---	---	0.795	---	---	---	---	---	---	---	---
				Δεκέμβριος 2020	---	---	---	---	0.799	---	---	---	---	---	---	---	---

Σημειώσεις Παραγώγων

Τις τιμές εκκαθάρισης και τις τελικές ανοικτές θέσεις μπορείτε να τις ανακτήσετε στο ακόλουθο path <http://www.helex.gr/el/web/guest/statistics-end-of-day-derivatives>

FTSE/X.A. Large Cap

(Μονάδα Διαπραγμάτευσης: 1 Μονάδα Δείκτη x 2€ - Τρόπος Εξάσκησης: Ευρωπαϊκός, Χρηματικός Διακανονισμός)

Τιμή Εξάσκησης	Δικαιώματα Αγοράς														Δικαιώματα Πώλησης																							
	Φεβρουάριος 2020							Μάρτιος 2020							Λοιποί Μήνες		Φεβρουάριος 2020							Μάρτιος 2020							Λοιποί Μήνες		Τιμή Εξάσκησης					
	Άνοιγμα	Ανιψ. Τιμή	Καπιτ. Τιμή	Τελ. Τιμή	Τιμή κλεισ.	Όγκος	Ανοικτές θέσεις	Άνοιγμα	Ανιψ. Τιμή	Καπιτ. Τιμή	Τελ. Τιμή	Τιμή κλεισ.	Όγκος	Ανοικτές θέσεις	Όγκος	Ανοικτές θέσεις	Άνοιγμα	Ανιψ. Τιμή	Καπιτ. Τιμή	Τελ. Τιμή	Τιμή κλεισ.	Όγκος	Ανοικτές θέσεις	Άνοιγμα	Ανιψ. Τιμή	Καπιτ. Τιμή	Τελ. Τιμή	Τιμή κλεισ.	Όγκος	Ανοικτές θέσεις	Όγκος	Ανοικτές θέσεις						
1,725	-	-	-	-	-	-	-	0.00	0.00	0.00	-	532.00	-	-	-	-	-	-	-	-	-	-	-	-	0.00	0.00	0.00	-	0.01	-	-	-		-	1,725			
1,750	-	-	-	-	-	-	-	0.00	0.00	0.00	-	507.00	-	-	-	-	-	-	-	-	-	-	-	-	0.00	0.00	0.00	-	0.01	-	-	-	-	1,750				
1,775	-	-	-	-	-	-	-	0.00	0.00	0.00	-	482.00	-	-	-	-	-	-	-	-	-	-	-	0.00	0.00	0.00	-	0.01	-	-	-	-	1,775					
1,800	-	-	-	-	-	-	-	0.00	0.00	0.00	-	458.00	-	-	-	-	-	-	-	-	-	-	-	0.00	0.00	0.00	-	0.01	-	-	-	-	1,800					
1,825	-	-	-	-	-	-	-	0.00	0.00	0.00	-	433.00	-	-	-	-	-	-	-	-	-	-	-	0.00	0.00	0.00	-	0.01	-	-	-	-	1,825					
1,850	-	-	-	-	-	-	-	0.00	0.00	0.00	-	408.00	-	-	-	-	-	-	-	-	-	-	-	0.00	0.00	0.00	-	0.01	-	-	-	-	1,850					
1,875	-	-	-	-	-	-	-	0.00	0.00	0.00	-	383.00	-	-	-	-	-	-	-	-	-	-	-	0.00	0.00	0.00	-	0.02	-	-	-	-	1,875					
1,900	-	-	-	-	-	-	-	0.00	0.00	0.00	-	358.00	-	-	-	-	-	-	-	-	-	-	-	0.00	0.00	0.00	-	0.01	-	-	-	-	1,900					
1,925	-	-	-	-	-	-	-	0.00	0.00	0.00	-	333.00	-	-	-	-	-	-	-	-	-	-	-	0.00	0.00	0.00	-	0.02	-	-	-	-	1,925					
1,950	0.00	0.00	0.00	-	308.00	-	-	0.00	0.00	0.00	-	308.00	-	-	-	-	-	-	-	-	-	-	-	0.00	0.00	0.00	-	0.06	-	-	-	-	1,950					
1,975	0.00	0.00	0.00	-	283.00	-	-	0.00	0.00	0.00	-	283.00	-	-	-	-	-	-	-	-	-	-	-	0.00	0.00	0.00	-	0.14	-	-	-	-	1,975					
2,000	0.00	0.00	0.00	-	258.00	-	-	0.00	0.00	0.00	-	258.00	-	-	-	-	-	-	-	-	-	-	-	0.00	0.00	0.00	-	0.30	-	-	-	-	2,000					
2,050	0.00	0.00	0.00	-	208.00	-	-	0.00	0.00	0.00	-	209.00	-	-	-	-	-	-	-	-	-	-	-	0.00	0.00	0.00	-	1.20	-	-	-	-	2,050					
2,100	0.00	0.00	0.00	-	158.00	-	-	0.00	0.00	0.00	-	162.00	-	-	-	-	-	-	-	-	-	-	-	0.00	0.00	0.00	-	3.80	-	40	-	-	2,100					
2,150	0.00	0.00	0.00	-	109.00	-	-	0.00	0.00	0.00	-	118.00	-	-	-	-	-	-	-	-	-	-	-	0.00	0.00	0.00	-	9.80	-	-	-	-	2,150					
2,200	93.00	93.00	93.00	93.00	93.00	5	82	0.00	0.00	0.00	-	80.00	-	100	-	-	-	-	-	-	-	-	-	0.00	93.00	0.00	-	5.90	-	162	-	-	2,200					
2,250	0.00	0.00	0.00	-	29.50	-	31	65.00	65.00	63.00	63.00	63.00	7	68	-	-	-	-	-	-	-	-	-	8.00	0.00	8.00	8.00	8.00	1	140	30.00	30.00	30.00	30.00	30.00	2	21	2,250
2,300	19.00	21.50	18.00	21.50	21.50	5	91	0.00	0.00	0.00	-	28.25	-	32	-	-	-	-	-	-	-	-	-	0.00	21.50	0.00	-	52.00	-	156	50.50	50.50	46.50	46.50	46.50	40	20	2,300
2,350	0.00	0.00	0.00	-	2.20	-	346	20.50	23.50	16.00	23.50	23.50	62	154	-	-	-	-	-	-	-	-	-	0.00	0.00	0.00	-	94.00	-	41	0.00	0.00	0.00	-	106.00	-	20	2,350
2,400	0.00	0.00	0.00	-	0.34	-	214	0.00	0.00	0.00	-	6.60	-	42	-	-	-	-	-	-	-	-	-	0.00	0.00	0.00	-	142.00	-	20	0.00	0.00	0.00	-	148.00	-	2	2,400
2,450	0.00	0.00	0.00	-	0.03	-	-	0.00	0.00	0.00	-	2.70	-	20	-	-	-	-	-	-	-	-	-	0.00	0.00	0.00	-	192.00	-	-	0.00	0.00	0.00	-	194.00	-	-	2,450
2,500	0.00	0.00	0.00	-	0.02	-	-	0.00	0.00	0.00	-	1.00	-	-	-	-	-	-	-	-	-	-	-	0.00	0.00	0.00	-	242.00	-	-	0.00	0.00	0.00	-	242.00	-	-	2,500
2,550	0.00	0.00	0.00	-	0.01	-	-	0.00	0.00	0.00	-	0.34	-	-	-	-	-	-	-	-	-	-	-	0.00	0.00	0.00	-	292.00	-	-	0.00	0.00	0.00	-	291.00	-	-	2,550
2,600	0.00	0.00	0.00	-	0.01	-	-	0.00	0.00	0.00	-	0.10	-	-	-	-	-	-	-	-	-	-	-	0.00	0.00	0.00	-	342.00	-	-	0.00	0.00	0.00	-	341.00	-	-	2,600
Σύνολα:						10	764						69	416	0	0								1	579							42	223	0	0			
Αριθμός Πράξεων:							4						7			0								1								3			0			

ALPHA BANK (KO)

(Μέγεθος Συμβολαίου: 100 Χρεόγραφα, Τρόπος Εξάσκησης: Αμερικάνικος, Φυσική Παράδοση)

Τιμή Εξάσκησης	Δικαιώματα Αγοράς														Δικαιώματα Πώλησης																
	Φεβρουάριος 2020						Μάρτιος 2020						Λοιποί Μήνες		Φεβρουάριος 2020						Μάρτιος 2020						Λοιποί Μήνες		Τιμή Εξάσκησης		
	Άνοιγμα	Ανιτ Τιμή	Κατω Τιμή	Τελ Τιμή	Τιμή κλεισ.	Όγκος	Άνοιγμα	Ανιτ Τιμή	Κατω Τιμή	Τελ Τιμή	Τιμή κλεισ.	Όγκος	Άνοιγτες θέσεις	Όγκος	Άνοιγτες θέσεις	Άνοιγμα	Ανιτ Τιμή	Κατω Τιμή	Τελ Τιμή	Τιμή κλεισ.	Όγκος	Άνοιγτες θέσεις	Όγκος	Άνοιγτες θέσεις	Όγκος	Άνοιγτες θέσεις					
0.850						-	0.000	0.000	0.000	0.862	-	-									-	-	0.000	0.000	0.000	0.001	-	-			
0.900						-	0.000	0.000	0.000	0.812	-	-									-	-	0.000	0.000	0.000	0.001	-	-			0.009
0.950						-	0.000	0.000	0.000	0.762	-	-									-	-	0.000	0.000	0.000	0.002	-	-			0.010
1.000						-	0.000	0.000	0.000	0.712	-	-									-	-	0.000	0.000	0.000	0.001	-	-			0.010
1.100						-	0.000	0.000	0.000	0.612	-	-									-	-	0.000	0.000	0.000	0.001	-	-			0.011
1.200	0.000	0.000	0.000		0.511	-	0.000	0.000	0.000	0.513	-	-				0.000	0.000	0.000		0.001	-	-	0.000	0.000	0.000	0.001	-	-			0.012
1.300	0.000	0.000	0.000		0.411	-	0.000	0.000	0.000	0.413	-	-				0.000	0.000	0.000		0.001	-	-	0.000	0.000	0.000	0.002	-	-			0.013
1.400	0.000	0.000	0.000		0.311	-	0.000	0.000	0.000	0.315	-	-				0.000	0.000	0.000		0.001	-	-	0.000	0.000	0.000	0.002	-	-			0.014
1.500	0.000	0.000	0.000		0.214	-	0.000	0.000	0.000	0.223	-	-				0.000	0.000	0.000		0.003	-	-	0.000	0.000	0.000	0.010	-	-			0.015
1.600	0.000	0.000	0.000		0.127	-	0.000	0.000	0.000	0.143	-	-				0.000	0.000	0.000		0.016	-	-	0.000	0.000	0.000	0.030	-	-			0.016
1.700	0.000	0.000	0.000		0.062	-	0.000	0.000	0.000	0.082	-	-				0.000	0.000	0.000		0.051	-	-	0.000	0.000	0.000	0.069	-	-			0.017
1.800	0.000	0.000	0.000		0.024	-	0.000	0.000	0.000	0.042	-	40				0.000	0.000	0.000		0.113	-	-	0.000	0.000	0.000	0.129	-	-			0.018
1.900	0.000	0.000	0.000		0.007	-	0.000	0.000	0.000	0.019	-	-				0.000	0.000	0.000		0.196	-	-	0.000	0.000	0.000	0.206	-	-			0.019
2.000	0.000	0.000	0.000		0.002	-	0.000	0.000	0.000	0.007	-	-				0.000	0.000	0.000		0.291	-	-	0.000	0.000	0.000	0.295	-	-			0.020
2.200	0.000	0.000	0.000		0.001	-	0.000	0.000	0.000	0.001	-	-				0.000	0.000	0.000		0.490	-	-	0.000	0.000	0.000	0.490	-	-			0.022
2.400	0.000	0.000	0.000		0.001	-	0.000	0.000	0.000	0.003	-	-				0.000	0.000	0.000		0.690	-	-	0.000	0.000	0.000	0.690	-	-			0.024
2.600	0.000	0.000	0.000		0.001	-	0.000	0.000	0.000	0.001	-	-				0.000	0.000	0.000		0.890	-	-	0.000	0.000	0.000	0.890	-	-			0.026
2.800	0.000	0.000	0.000		0.001	-	0.000	0.000	0.000	0.001	-	-				0.000	0.000	0.000		1.09	-	-	0.000	0.000	0.000	1.09	-	-			0.028
Σύνολο:						0	0				0	40		0	0					0	0					0	0		0	0	
Αριθμός Πράξεων:						0					0		0							0.00						0		0			

ΔΕΗ (ΚΟ)

(Μέγεθος Συμβολαίου: 100 Χρεόγραφα, Τρόπος Εξάσκησης: Αμερικάνικος, Φυσική Παράδοση)

Τιμή Εξάσκησης	Δικαιώματα Αγοράς														Δικαιώματα Πώλησης																			
	Φεβρουάριος 2020							Μάρτιος 2020							Λοιποί Μήνες		Φεβρουάριος 2020							Μάρτιος 2020							Λοιποί Μήνες		Τιμή Εξάσκησης	
	Άνοιγμα	Ανιτ Τιμή	Κατωτ Τιμή	Τελ Τιμή	Τιμή κλεισ.	Όγκος	Ανοικτές θέσεις	Άνοιγμα	Ανιτ Τιμή	Κατωτ Τιμή	Τελ Τιμή	Τιμή κλεισ.	Όγκος	Ανοικτές θέσεις	Όγκος	Ανοικτές θέσεις	Άνοιγμα	Ανιτ Τιμή	Κατωτ Τιμή	Τελ Τιμή	Τιμή κλεισ.	Όγκος	Ανοικτές θέσεις	Άνοιγμα	Ανιτ Τιμή	Κατωτ Τιμή	Τελ Τιμή	Τιμή κλεισ.	Όγκος	Ανοικτές θέσεις	Όγκος	Ανοικτές θέσεις		
0.900						-	-	0.000	0.000	0.000		3.20	-	-									-	-	0.000	0.000	0.000		0.001	-	-			
0.950						-	-	0.000	0.000	0.000		3.15	-	-									-	-	0.000	0.000	0.000		0.001	-	-			0.010
1.000						-	-	0.000	0.000	0.000		3.10	-	-									-	-	0.000	0.000	0.000		0.001	-	-			0.010
1.100						-	-	0.000	0.000	0.000		3.00	-	-									-	-	0.000	0.000	0.000		0.001	-	-			0.011
1.200						-	-	0.000	0.000	0.000		2.90	-	-									-	-	0.000	0.000	0.000		0.001	-	-			0.012
1.300						-	-	0.000	0.000	0.000		2.80	-	-									-	-	0.000	0.000	0.000		0.001	-	-			0.013
1.400						-	-	0.000	0.000	0.000		2.70	-	-									-	-	0.000	0.000	0.000		0.001	-	-			0.014
1.500						-	-	0.000	0.000	0.000		2.60	-	-									-	-	0.000	0.000	0.000		0.001	-	-			0.015
1.600						-	-	0.000	0.000	0.000		2.50	-	-									-	-	0.000	0.000	0.000		0.001	-	-			0.016
1.700						-	-	0.000	0.000	0.000		2.40	-	-									-	-	0.000	0.000	0.000		0.001	-	-			0.017
1.800						-	-	0.000	0.000	0.000		2.30	-	-									-	-	0.000	0.000	0.000		0.001	-	-			0.018
1.900						-	-	0.000	0.000	0.000		2.20	-	-									-	-	0.000	0.000	0.000		0.001	-	-			0.019
2.000						-	-	0.000	0.000	0.000		2.10	-	-									-	-	0.000	0.000	0.000		0.002	-	-			0.020
2.200	0.000	0.000	0.000		1.90	-	-	0.000	0.000	0.000		1.90	-	-			0.000	0.000	0.000		0.002	-	-	0.000	0.000	0.000		0.001	-	-			0.022	
2.400	0.000	0.000	0.000		1.70	-	-	0.000	0.000	0.000		1.71	-	-			0.000	0.000	0.000		0.001	-	-	0.000	0.000	0.000		0.001	-	-			0.024	
2.600	0.000	0.000	0.000		1.50	-	-	0.000	0.000	0.000		1.51	-	-			0.000	0.000	0.000		0.001	-	-	0.000	0.000	0.000		0.004	-	-			0.026	
2.800	0.000	0.000	0.000		1.30	-	-	0.000	0.000	0.000		1.31	-	-			0.000	0.000	0.000		0.003	-	-	0.000	0.000	0.000		0.001	-	-			0.028	
3.000	0.000	0.000	0.000		1.10	-	-	0.000	0.000	0.000		1.11	-	-			0.000	0.000	0.000		0.008	-	-	0.000	0.000	0.000		0.001	-	-			0.030	
3.200	0.000	0.000	0.000		0.902	-	-	0.000	0.000	0.000		0.909	-	-			0.000	0.000	0.000		0.001	-	-	0.000	0.000	0.000		0.002	-	-			0.032	
3.400	0.000	0.000	0.000		0.702	-	-	0.000	0.000	0.000		0.717	-	-			0.000	0.000	0.000		0.001	-	-	0.000	0.000	0.000		0.009	-	-			0.034	
3.600	0.000	0.000	0.000		0.504	-	-	0.000	0.000	0.000		0.535	-	-			0.000	0.000	0.000		0.002	-	-	0.000	0.000	0.000		0.028	-	-			0.036	
3.800	0.000	0.000	0.000		0.318	-	-	0.000	0.000	0.000		0.377	-	-			0.000	0.000	0.000		0.015	-	30	0.000	0.000	0.000		0.069	-	-			0.038	
4.000	0.000	0.000	0.000		0.165	-	-	0.000	0.000	0.000		0.247	-	-			0.000	0.000	0.000		0.063	-	5	0.000	0.000	0.000		0.138	-	-			0.040	
4.400	0.000	0.000	0.000		0.020	-	20	0.000	0.000	0.000		0.084	-	15			0.000	0.000	0.000		0.318	-	10	0.000	0.000	0.000		0.376	-	-			0.044	
4.800	0.000	0.000	0.000		0.001	-	-	0.000	0.000	0.000		0.021	-	245			0.000	0.000	0.000		0.700	-	-	0.000	0.000	0.000		0.715	-	-			0.048	
5.200	0.000	0.000	0.000		0.001	-	-	0.000	0.000	0.000		0.004	-	-			0.000	0.000	0.000		1.10	-	-	0.000	0.000	0.000		1.10	-	-			0.052	
5.600	0.000	0.000	0.000		0.002	-	-	0.000	0.000	0.000		0.001	-	-			0.000	0.000	0.000		1.50	-	-	0.000	0.000	0.000		1.50	-	-			0.056	
6.000	0.000	0.000	0.000		0.001	-	-	0.000	0.000	0.000		0.001	-	-			0.000	0.000	0.000		1.90	-	-	0.000	0.000	0.000		1.90	-	-			0.060	
6.400	0.000	0.000	0.000		0.002	-	-	0.000	0.000	0.000		0.001	-	-			0.000	0.000	0.000		2.30	-	-	0.000	0.000	0.000		2.30	-	-			0.064	
Σύνολο:						0	20							0	260	0	0					0	45					0	0	0	0			
Αριθμός Πράξεων:						0								0		0							0.00					0			0			

ΕΘΝΙΚΗ ΤΡΑΠΕΖΑ (ΚΟ)

(Μέγεθος Συμβολαίου: 100 Χρεόγραφα, Τρόπος Εξάσκησης: Αμερικάνικος, Φυσική Παράδοση)

Τιμή Εξάσκησης	Δικαιώματα Αγοράς														Δικαιώματα Πώλησης																	
	Φεβρουάριος 2020						Μάρτιος 2020						Λοιποί Μήνες		Φεβρουάριος 2020						Μάρτιος 2020						Λοιποί Μήνες		Τιμή Εξάσκησης			
	Άνοιγμα	Ανιγν. Τιμή	Καπιτ. Τιμή	Τελ. Τιμή	Τιμή κλεισ.	Όγκος	Άνοιγμα	Ανιγν. Τιμή	Καπιτ. Τιμή	Τελ. Τιμή	Τιμή κλεισ.	Όγκος	Άνοιγkές θέσεις	Όγκος	Άνοιγkές θέσεις	Άνοιγμα	Ανιγν. Τιμή	Καπιτ. Τιμή	Τελ. Τιμή	Τιμή κλεισ.	Όγκος	Άνοιγkές θέσεις	Άνοιγμα	Ανιγν. Τιμή	Καπιτ. Τιμή	Τελ. Τιμή	Τιμή κλεισ.	Όγκος		Άνοιγkές θέσεις	Όγκος	Άνοιγkές θέσεις
1.000						-	-	0.000	0.000	0.000	1.84	-	-									-	-	0.000	0.000	0.000	0.001	-		-		
1.100						-	-	0.000	0.000	0.000	1.74	-	-									-	-	0.000	0.000	0.000	0.001	-	-			0.011
1.200						-	-	0.000	0.000	0.000	1.64	-	-									-	-	0.000	0.000	0.000	0.001	-	-			0.012
1.300						-	-	0.000	0.000	0.000	1.54	-	-									-	-	0.000	0.000	0.000	0.001	-	-			0.013
1.400						-	-	0.000	0.000	0.000	1.44	-	-									-	-	0.000	0.000	0.000	0.001	-	-			0.014
1.500						-	-	0.000	0.000	0.000	1.34	-	-									-	-	0.000	0.000	0.000	0.001	-	-			0.015
1.600						-	-	0.000	0.000	0.000	1.24	-	-									-	-	0.000	0.000	0.000	0.001	-	-			0.016
1.700						-	-	0.000	0.000	0.000	1.14	-	-									-	-	0.000	0.000	0.000	0.001	-	-			0.017
1.800						-	-	0.000	0.000	0.000	1.04	-	-									-	-	0.000	0.000	0.000	0.001	-	-			0.018
1.900	0.000	0.000	0.000	0.941	-	-	0.000	0.000	0.000	0.944	-	-				0.000	0.000	0.000	0.001	-	-	0.000	0.000	0.000	0.000	0.000	0.001	-	-			0.019
2.000	0.000	0.000	0.000	0.841	-	-	0.000	0.000	0.000	0.844	-	-				0.000	0.000	0.000	0.001	-	-	0.000	0.000	0.000	0.000	0.000	0.001	-	-			0.020
2.200	0.000	0.000	0.000	0.641	-	-	0.000	0.000	0.000	0.646	-	-				0.000	0.000	0.000	0.001	-	-	0.000	0.000	0.000	0.000	0.000	0.002	-	-			0.022
2.400	0.000	0.000	0.000	0.442	-	-	0.000	0.000	0.000	0.456	-	-				0.000	0.000	0.000	0.001	-	-	0.000	0.000	0.000	0.000	0.000	0.010	-	-			0.024
2.600	0.000	0.000	0.000	0.254	-	30	0.000	0.000	0.000	0.288	-	-				0.000	0.000	0.000	0.013	-	-	0.000	0.000	0.000	0.000	0.000	0.042	-	-			0.026
2.800	0.000	0.000	0.000	0.109	-	-	0.000	0.000	0.000	0.159	-	-				0.000	0.000	0.000	0.068	-	-	0.000	0.000	0.000	0.000	0.000	0.113	-	-			0.028
3.000	0.000	0.000	0.000	0.032	-	-	0.000	0.000	0.000	0.076	-	16				0.000	0.000	0.000	0.191	-	-	0.000	0.000	0.000	0.000	0.000	0.230	-	-			0.030
3.200	0.000	0.000	0.000	0.006	-	-	0.000	0.000	0.000	0.031	-	-				0.000	0.000	0.000	0.365	-	-	0.000	0.000	0.000	0.000	0.000	0.386	-	-			0.032
3.400	0.000	0.000	0.000	0.001	-	-	0.000	0.000	0.000	0.011	-	-				0.000	0.000	0.000	0.560	-	-	0.000	0.000	0.000	0.000	0.000	0.567	-	-			0.034
3.600	0.000	0.000	0.000	0.001	-	-	0.000	0.000	0.000	0.003	-	-				0.000	0.000	0.000	0.760	-	-	0.000	0.000	0.000	0.000	0.000	0.761	-	-			0.036
3.800	0.000	0.000	0.000	0.001	-	-	0.000	0.000	0.000	0.001	-	-				0.000	0.000	0.000	0.960	-	-	0.000	0.000	0.000	0.000	0.000	0.960	-	-			0.038
4.000	0.000	0.000	0.000	0.001	-	-	0.000	0.000	0.000	0.001	-	-				0.000	0.000	0.000	1.16	-	-	0.000	0.000	0.000	0.000	0.000	1.16	-	-			0.040
4.400	0.000	0.000	0.000	0.001	-	-	0.000	0.000	0.000	0.001	-	-				0.000	0.000	0.000	1.56	-	-	0.000	0.000	0.000	0.000	0.000	1.56	-	-			0.044
Σύνολα:						0	30						0	16	0	0					0	0						0	0	0	0	
Αριθμός Πράξεων:						0							0		0							0.00						0		0		

ΟΠΑΠ (ΚΟ)

(Μέγεθος Συμβολαίου: 100 Χρτόγραφα, Τρόπος Εξάσκησης: Αμερικάνικος, Φυσική Παράδοση)

Τιμή Εξάσκησης	Δικαιώματα Αγοράς														Δικαιώματα Πώλησης																					
	Φεβρουάριος 2020							Μάρτιος 2020							Λοιποί Μήνες		Φεβρουάριος 2020							Μάρτιος 2020							Λοιποί Μήνες		Τιμή Εξάσκησης			
	Άνοιγμα	Ανιγτ Τιμή	Κατωτ Τιμή	Τελ Τιμή	Τιμή κλεισ.	Όγκος	Ανοικτές θέσεις	Άνοιγμα	Ανιγτ Τιμή	Κατωτ Τιμή	Τελ Τιμή	Τιμή κλεισ.	Όγκος	Ανοικτές θέσεις	Όγκος	Ανοικτές θέσεις	Άνοιγμα	Ανιγτ Τιμή	Κατωτ Τιμή	Τελ Τιμή	Τιμή κλεισ.	Όγκος	Ανοικτές θέσεις	Άνοιγμα	Ανιγτ Τιμή	Κατωτ Τιμή	Τελ Τιμή	Τιμή κλεισ.	Όγκος	Ανοικτές θέσεις	Όγκος	Ανοικτές θέσεις				
6.400						-	-	0.000	0.000	0.000		5.02	-	-								-	-	0.000	0.000	0.000		0.001	-	-						
6.800						-	-	0.000	0.000	0.000		4.62	-	-								-	-	0.000	0.000	0.000		0.001	-	-						0.068
7.200						-	-	0.000	0.000	0.000		4.23	-	-								-	-	0.000	0.000	0.000		0.001	-	-						0.072
7.600	0.000	0.000	0.000		3.81	-	-	0.000	0.000	0.000		3.83	-	-			0.000	0.000	0.000		0.001	-	-	0.000	0.000	0.000		0.001	-	-						0.076
8.000	0.000	0.000	0.000		3.41	-	-	0.000	0.000	0.000		3.43	-	-			0.000	0.000	0.000		0.001	-	-	0.000	0.000	0.000		0.003	-	-						0.080
8.400	0.000	0.000	0.000		3.02	-	-	0.000	0.000	0.000		3.03	-	-			0.000	0.000	0.000		0.001	-	-	0.000	0.000	0.000		0.001	-	-						0.084
8.800	0.000	0.000	0.000		2.62	-	-	0.000	0.000	0.000		2.63	-	-			0.000	0.000	0.000		0.002	-	-	0.000	0.000	0.000		0.001	-	-						0.088
9.200	0.000	0.000	0.000		2.22	-	-	0.000	0.000	0.000		2.23	-	-			0.000	0.000	0.000		0.006	-	-	0.000	0.000	0.000		0.001	-	-						0.092
9.600	0.000	0.000	0.000		1.82	-	-	0.000	0.000	0.000		1.83	-	-			0.000	0.000	0.000		0.001	-	-	0.000	0.000	0.000		0.004	-	-						0.096
10.000	0.000	0.000	0.000		1.42	-	-	0.000	0.000	0.000		1.45	-	-			0.000	0.000	0.000		0.002	-	-	0.000	0.000	0.000		0.015	-	-						0.100
11.000	0.000	0.000	0.000		0.518	-	-	0.000	0.000	0.000		0.612	-	-			0.000	0.000	0.000		0.101	-	-	0.000	0.000	0.000		0.179	-	-						0.110
12.000	0.000	0.000	0.000		0.071	-	7	0.000	0.000	0.000		0.153	-	-			0.000	0.000	0.000		0.656	-	190	0.000	0.000	0.000		0.721	-	-						0.120
13.000	0.000	0.000	0.000		0.003	-	-	0.000	0.000	0.000		0.021	-	-			0.000	0.000	0.000		1.59	-	2	0.000	0.000	0.000		1.60	-	-						0.130
14.000	0.000	0.000	0.000		0.001	-	-	0.000	0.000	0.000		0.001	-	-			0.000	0.000	0.000		2.59	-	-	0.000	0.000	0.000		2.59	-	-						0.140
15.000	0.000	0.000	0.000		0.005	-	-	0.000	0.000	0.000		0.001	-	-			0.000	0.000	0.000		3.59	-	-	0.000	0.000	0.000		3.59	-	-						0.150
16.000	0.000	0.000	0.000		0.001	-	-	0.000	0.000	0.000		0.009	-	-			0.000	0.000	0.000		4.59	-	-	0.000	0.000	0.000		4.59	-	-						0.160
17.000	0.000	0.000	0.000		0.001	-	-	0.000	0.000	0.000		0.002	-	-			0.000	0.000	0.000		5.59	-	-	0.000	0.000	0.000		5.59	-	-						0.170
Σύνολο:						0	7							0	0	0	0				0	192					0	5	0	0						
Αριθμός Πράξεων:						0								0	0						0.00						0		0							

ΟΤΕ (ΚΟ)

(Μέγεθος Συμβολαίου: 100 Χρεόγραφα, Τρόπος Εξάσκησης: Αμερικάνικος, Φυσική Παράδοση)

Τιμή Εξάσκησης	Δικαιώματα Αγοράς														Δικαιώματα Πώλησης																	
	Φεβρουάριος 2020						Μάρτιος 2020						Λοιποί Μήνες		Φεβρουάριος 2020						Μάρτιος 2020						Λοιποί Μήνες		Τιμή Εξάσκησης			
	Άνοιγμα	Ανιτ Τιμή	Κατωτ Τιμή	Τελ Τιμή	Τιμή κλεισ.	Όγκος	Άνοιγμα	Ανιτ Τιμή	Κατωτ Τιμή	Τελ Τιμή	Τιμή κλεισ.	Όγκος	Άνοιγες θέσεις	Όγκος	Άνοιγες θέσεις	Άνοιγμα	Ανιτ Τιμή	Κατωτ Τιμή	Τελ Τιμή	Τιμή κλεισ.	Όγκος	Άνοιγες θέσεις	Όγκος	Άνοιγες θέσεις	Όγκος	Άνοιγες θέσεις						
8.400						-	-	0.000	0.000	0.000	5.43	-	-									-	-	0.000	0.000	0.000	0.001	-		-		
8.800						-	-	0.000	0.000	0.000	5.03	-	-									-	-	0.000	0.000	0.000	0.001	-	-			0.088
9.200	0.000	0.000	0.000		4.62	-	-	0.000	0.000	0.000	4.63	-	-			0.000	0.000	0.000		0.001	-	-	0.000	0.000	0.000	0.001	-	-			0.092	
9.600	0.000	0.000	0.000		4.22	-	-	0.000	0.000	0.000	4.23	-	-			0.000	0.000	0.000		0.001	-	-	0.000	0.000	0.000	0.001	-	-			0.096	
10.000	0.000	0.000	0.000		3.82	-	-	0.000	0.000	0.000	3.83	-	-			0.000	0.000	0.000		0.001	-	-	0.000	0.000	0.000	0.001	-	-			0.100	
11.000	0.000	0.000	0.000		2.82	-	-	0.000	0.000	0.000	2.83	-	-			0.000	0.000	0.000		0.003	-	-	0.000	0.000	0.000	0.002	-	-			0.110	
12.000	0.000	0.000	0.000		1.82	-	-	0.000	0.000	0.000	1.84	-	-			0.000	0.000	0.000		0.002	-	-	0.000	0.000	0.000	0.002	-	-			0.120	
13.000	0.000	0.000	0.000		0.825	-	-	0.000	0.000	0.000	0.893	-	-			0.000	0.000	0.000		0.007	-	-	0.000	0.000	0.000	0.055	-	-			0.130	
14.000	0.000	0.000	0.000		0.116	-	-	0.270	0.270	0.270	0.270	0.270	35	-			0.000	0.000	0.000		0.298	-	10	0.000	0.000	0.000	0.409	-	-			0.140
15.000	0.000	0.000	0.000		0.001	-	-	0.000	0.000	0.000	0.030	-	-			0.000	0.000	0.000		1.19	-	-	0.000	0.000	0.000	1.20	-	-			0.150	
16.000	0.000	0.000	0.000		0.001	-	-	0.000	0.000	0.000	0.001	-	-			0.000	0.000	0.000		2.19	-	-	0.000	0.000	0.000	2.19	-	-			0.160	
17.000	0.000	0.000	0.000		0.001	-	-	0.000	0.000	0.000	0.001	-	-			0.000	0.000	0.000		3.19	-	-	0.000	0.000	0.000	3.19	-	-			0.170	
18.000	0.000	0.000	0.000		0.001	-	-	0.000	0.000	0.000	0.001	-	-			0.000	0.000	0.000		4.19	-	-	0.000	0.000	0.000	4.19	-	-			0.180	
19.000	0.000	0.000	0.000		0.001	-	-	0.000	0.000	0.000	0.001	-	-			0.000	0.000	0.000		5.19	-	-	0.000	0.000	0.000	5.19	-	-			0.190	
Σύνολο:						0	0					35	0	0	0						0	10					0	0	0	0		
Αριθμός Πράξεων:						0						1	0	0							0.00						0		0			

ΠΕΙΡΑΙΩΣ ΤΡΑΠΕΖΑ (ΚΟ)

(Μέγεθος Συμβολαίου: 100 Χρεόγραφα, Τρόπος Εξάσκησης: Αμερικάνικος, Φυσική Παράδοση)

Δικαιώματα Αγοράς															Δικαιώματα Πώλησης																		
Φεβρουάριος 2020							Μάρτιος 2020					Λοιποί Μήνες			Φεβρουάριος 2020							Μάρτιος 2020				Λοιποί Μήνες		Τιμή Εξάσκησης					
Τιμή Εξάσκησης	Ανοιγμα	Ανιγν. Τιμή	Κατωτ. Τιμή	Τελ. Τιμή	Τιμή κλεισ.	Όγκος	Ανοικτές θέσεις	Ανοιγμα	Ανιγν. Τιμή	Κατωτ. Τιμή	Τελ. Τιμή	Τιμή κλεισ.	Όγκος	Ανοικτές θέσεις	Όγκος	Ανοικτές θέσεις	Ανοιγμα	Ανιγν. Τιμή	Κατωτ. Τιμή	Τελ. Τιμή	Τιμή κλεισ.	Όγκος	Ανοικτές θέσεις	Όγκος	Ανοικτές θέσεις	Όγκος	Ανοικτές θέσεις						
0.850						-	-	0.000	0.000	0.000		2.13	-	-									-	-	0.000	0.000	0.000		0.001	-	-		0.009
0.900						-	-	0.000	0.000	0.000		2.08	-	-									-	-	0.000	0.000	0.000		0.001	-	-		0.009
0.950						-	-	0.000	0.000	0.000		2.03	-	-									-	-	0.000	0.000	0.000		0.002	-	-		0.010
1.000						-	-	0.000	0.000	0.000		1.98	-	-									-	-	0.000	0.000	0.000		0.002	-	-		0.010
1.100						-	-	0.000	0.000	0.000		1.88	-	-									-	-	0.000	0.000	0.000		0.001	-	-		0.011
1.200						-	-	0.000	0.000	0.000		1.78	-	-									-	-	0.000	0.000	0.000		0.001	-	-		0.012
1.300						-	-	0.000	0.000	0.000		1.68	-	-									-	-	0.000	0.000	0.000		0.001	-	-		0.013
1.400						-	-	0.000	0.000	0.000		1.58	-	-									-	-	0.000	0.000	0.000		0.001	-	-		0.014
1.500						-	-	0.000	0.000	0.000		1.48	-	-									-	-	0.000	0.000	0.000		0.002	-	-		0.015
1.600						-	-	0.000	0.000	0.000		1.38	-	-									-	-	0.000	0.000	0.000		0.001	-	-		0.016
1.700						-	-	0.000	0.000	0.000		1.28	-	-									-	-	0.000	0.000	0.000		0.001	-	-		0.017
1.800						-	-	0.000	0.000	0.000		1.18	-	-									-	-	0.000	0.000	0.000		0.002	-	-		0.018
1.900	0.000	0.000	0.000		1.08	-	-	0.000	0.000	0.000		1.08	-	-			0.000	0.000	0.000		0.001	-	-	0.000	0.000	0.000		0.001	-	-		0.019	
2.000	0.000	0.000	0.000		0.981	-	-	0.000	0.000	0.000		0.984	-	-			0.000	0.000	0.000		0.001	-	-	0.000	0.000	0.000		0.001	-	-		0.020	
2.200	0.000	0.000	0.000		0.782	-	-	0.000	0.000	0.000		0.785	-	-			0.000	0.000	0.000		0.001	-	-	0.000	0.000	0.000		0.001	-	-		0.022	
2.400	0.000	0.000	0.000		0.584	-	-	0.000	0.000	0.000		0.590	-	-			0.000	0.000	0.000		0.002	-	-	0.000	0.000	0.000		0.005	-	-		0.024	
2.600	0.000	0.000	0.000		0.396	-	-	0.000	0.000	0.000		0.409	-	-			0.000	0.000	0.000		0.015	-	-	0.000	0.000	0.000		0.023	-	-		0.026	
2.800	0.000	0.000	0.000		0.235	-	-	0.000	0.000	0.000		0.255	-	-			0.000	0.000	0.000		0.053	-	-	0.000	0.000	0.000		0.070	-	-		0.028	
3.000	0.000	0.000	0.000		0.120	-	5	0.000	0.000	0.000		0.142	-	-			0.000	0.000	0.000		0.138	-	-	0.000	0.000	0.000		0.156	-	-		0.030	
3.200	0.000	0.000	0.000		0.051	-	-	0.000	0.000	0.000		0.069	-	10			0.000	0.000	0.000		0.270	-	-	0.000	0.000	0.000		0.283	-	-		0.032	
3.400	0.000	0.000	0.000		0.018	-	2	0.000	0.000	0.000		0.031	-	12			0.000	0.000	0.000		0.437	-	-	0.000	0.000	0.000		0.445	-	-		0.034	
3.600	0.000	0.000	0.000		0.006	-	-	0.000	0.000	0.000		0.012	-	-			0.000	0.000	0.000		0.624	-	-	0.000	0.000	0.000		0.627	-	-		0.036	
3.800	0.000	0.000	0.000		0.001	-	-	0.000	0.000	0.000		0.004	-	-			0.000	0.000	0.000		0.821	-	-	0.000	0.000	0.000		0.821	-	-		0.038	
4.000	0.000	0.000	0.000		0.001	-	-	0.000	0.000	0.000		0.001	-	-			0.000	0.000	0.000		1.02	-	-	0.000	0.000	0.000		1.02	-	-		0.040	
4.400	0.000	0.000	0.000		0.001	-	-	0.000	0.000	0.000		0.002	-	-			0.000	0.000	0.000		1.42	-	-	0.000	0.000	0.000		1.42	-	-		0.044	
4.800	0.000	0.000	0.000		0.001	-	-	0.000	0.000	0.000		0.001	-	-			0.000	0.000	0.000		1.82	-	-	0.000	0.000	0.000		1.82	-	-		0.048	
Σύνολα:						0	7						0	22	0	0						0	0					0	33	0	0		
Αριθμός Πράξεων:						0							0		0								0.00					0		0			

Προϊόν Δανεισμού	Υποκείμενος Τίτλος	Πολυμερείς Συναλλαγές[1]					Διμερείς Συναλλαγές[2]		Δανεισμός Τίτλων μέσω ΟΤC[3]
		Ανοιχτές θέσεις[5]	Προσφερόμενη ποσότητα	Μ.Σ.Τ[4]	Όγκος συναλλαγών	Μ.Σ.Τ[4]	Όγκος συναλλαγών	Μ.Σ.Τ[4]	Όγκος συναλλαγών
ALPHABOR	ALPHA BANK (ΚΟ)	3,000	---	---	---	---	---	---	42,228,285
TATTBOR	ATTICA BANK A.T.E. (ΚΟ)	14,603	---	---	---	---	---	---	370
CENERBOR	CENERGY HOLDINGS (ΚΑ)	---	---	---	---	---	---	---	---
EEEBOR	COCA-COLA HBC AG (ΚΟ)	3,613	---	---	---	---	---	---	70,546
FFGRPBOR	FOLLI-FOLLIE (ΚΟ)	---	---	---	---	---	---	---	1,120,847
FOYRKBOR	FOURLIS ΣΥΜΜΕΤΟΧΩΝ (ΚΟ)	---	---	---	56	2.72%	---	---	5,650
INTRKBOR	INTRACOM HOLDINGS (ΚΟ)	6,000	---	---	---	---	---	---	---
BELABOR	JUMBO (ΚΟ)	24,600	---	---	---	---	---	---	139,498
LAMDABOR	LAMDA DEVELOPMENT(ΚΟ)	---	---	---	---	---	---	---	---
MIGBOR	MARFIN INVESTMENT GROUP (ΚΟ)	10,600	---	---	---	---	---	---	794,474
QUALBOR	QUALITY & RELIABILITY (ΚΟ)	---	---	---	---	---	---	---	---
TITCBOR	TITAN CEMENT (ΚΑ)	---	---	---	---	---	100	3.00%	17,110
VIQBOR	VIHALCO SA/NV (ΚΑ)	---	---	---	---	---	---	---	---
ADMIEBOR	ΑΔΜΗΕ ΣΥΜΜΕΤΟΧΩΝ Α.Ε. (ΚΟ)	---	---	---	---	---	---	---	60,644
AEGNBOR	ΑΕΡΟΠΟΡΙΑ ΑΙΓΑΙΟΥ (ΚΟ)	---	---	---	78	3.00%	---	---	6,211
ALMYBOR	ΑΛΟΥΜΥΛ (ΚΟ)	---	---	---	---	---	---	---	---
GEKTERNABOR	ΓΕΚ ΤΕΡΝΑ (ΚΟ)	6,300	---	---	---	---	---	---	1,293
PPCBOR	ΔΕΗ (ΚΟ)	31,223	---	---	---	---	---	---	2,848,119
ETEBOB	ΕΘΝΙΚΗ ΤΡΑΠΕΖΑ (ΚΟ)	20,000	---	---	---	---	---	---	11,208,381
ELLAKTORBOR	ΕΛΛΑΚΤΩΡ (ΚΟ)	---	---	---	---	---	---	---	95,898
EXAEBOR	ΕΛΛΗΝ. ΧΡΗΜΑΤΙΣΤΗΡΙΑ-Χ.Α. (ΚΟ)	---	---	---	---	---	---	---	123,565
ELREBOR	ΕΛΛΗΝΙΚΑ ΠΕΤΡΕΛΑΙΑ (ΚΟ)	---	---	---	---	---	---	---	51,983
EYDAPBOR	ΕΥΔΑΠ (ΚΟ)	---	---	---	---	---	---	---	233,021
INLOTBOR	ΙΝΤΡΑΛΟΤ (ΚΟ)	12,000	---	---	---	---	3,200	0.01%	360,512
MOHBOR	ΜΟΤΟΡ ΟΪΛ (ΚΟ)	1,000	---	---	---	---	---	---	20,420
MYTILBOR	ΜΥΤΙΛΗΝΑΙΟΣ (ΚΟ)	2,000	---	---	---	---	---	---	87,742
PRABOR	ΟΛΠ (ΚΟ)	---	---	---	---	---	---	---	2,901
OPAPBOR	ΟΠΑΠ (ΚΟ)	14,200	---	---	---	---	---	---	1,291,607
HTOBOR	ΟΤΕ (ΚΟ)	---	---	---	---	---	---	---	528,797
TREIRBOR	ΠΕΙΡΑΙΩΣ ΤΡΑΠΕΖΑ (ΚΟ)	9,200	---	---	---	---	---	---	16,810,392
PLAISBOR	ΠΛΑΙΣΙΟ COMPUTERS (ΚΟ)	---	---	---	---	---	---	---	---

Σημειώσεις Προϊόντων Δανεισμού

[1] - Πολυμερείς Συμβάσεις Δανειοδοσίας των μεθόδων 8-1, 8-2 και 8-3-3 (σύμφ. Με Αποφ.17 ΔΣ του Χρηματιστηρίου).

[2] - Διμερείς Συμβάσεις Δανειοδοσίας των μεθόδων 8-3-1 και 8-3-2 (σύμφ. Με Αποφ. 20 ΔΣ του Χρηματιστηρίου).

[3] - Τα στοιχεία Συναλλαγής Δανεισμού Τίτλων μέσω ΟΤC δηλώνονται από τους χειριστές ΣΑΤ και αφορούν τις ποσότητες που έχουν καταγραφεί στο ΣΑΤ έως και τη προηγούμενη εργάσιμη ημέρα.

[4] - Μ.Σ.Τ.: - Μέση Σταθμισμένη Τιμή (ως προς τα τεμάχια)

[5] - Τα στοιχεία αφορούν σε ανοιχτές θέσεις πριν την έναρξη της συνεδρίασης

Προϊόν Δανεισμού	Υποκείμενος Τίτλος	Πολυμερείς Συναλλαγές[1]					Διμερείς Συναλλαγές[2]		Δανεισμός Τίτλων μέσω OTC[3]
		Ανοιχτές θέσεις[5]	Προσφερόμενη ποσότητα	Μ.Σ.Τ[4]	Όγκος συναλλαγών	Μ.Σ.Τ[4]	Όγκος συναλλαγών	Μ.Σ.Τ[4]	Όγκος συναλλαγών
SARBOR	ΣΑΡΑΝΤΗΣ ΓΡ. (ΚΟ)	500	---	---	---	---	100	3.00%	612
TENERGYBOR	ΤΕΡΝΑ ΕΝΕΡΓΕΙΑΚΗ (ΚΟ)	---	---	---	---	---	---	---	12,892
EUROBBOR	ΤΡΑΠΕΖΑ EUROBANK ERGASIAS (ΚΟ)	10,000	---	---	---	---	---	---	56,312,654

Σημειώσεις Προϊόντων Δανεισμού

[1] - Πολυμερείς Συμβάσεις Δανειοδοσίας των μεθόδων 8-1, 8-2 και 8-3-3 (σύμφ. Με Αποφ.17 ΔΣ του Χρηματιστηρίου).

[2] - Διμερείς Συμβάσεις Δανειοδοσίας των μεθόδων 8-3-1 και 8-3-2 (σύμφ. Με Αποφ. 20 ΔΣ του Χρηματιστηρίου).

[3] - Τα στοιχεία Συναλλαγές Δανεισμού Τίτλων μέσω OTC δηλώνονται από τους χειριστές ΣΑΤ και αφορούν τις ποσότητες που έχουν καταγραφεί στο ΣΑΤ έως και τη προηγούμενη εργάσιμη ημέρα.

[4] - Μ.Σ.Τ.: - Μέση Σταθμισμένη Τιμή (ως προς τα τεμάχια)

[5] - Τα στοιχεία αφορούν σε ανοιχτές θέσεις πριν την έναρξη της συνεδρίασης

Κωδικοί και ονομασίες Κλάδων Οικονομικής Δραστηριότητας του Χρηματιστηρίου Αθηνών

12003 - Διαπραγματεύσιμα Αμοιβαία Κεφάλαια	10101010 Υπηρεσίες Ηλεκτρονικών Υπολογιστών
10101015 Λογισμικό	10102030 Υλικό Υπολογιστών
15101010 Εξοπλισμός Τηλεπικοινωνιών	15102015 Υπηρεσίες Τηλεπικοινωνιών
20101010 Υγειονομικές Μονάδες	20101025 Υπηρεσίες Υγείας
20102010 Ιατρικός Εξοπλισμός	20103015 Φαρμακευτικά Προϊόντα
30101010 Τράπεζες	30202000 Διαφοροποιημένες Χρηματοοικονομικές Υπηρεσίες
30202010 Διαχείριση Κεφαλαίων & Θεματοφύλακες	30202015 Επενδυτικές Υπηρεσίες
30302010 Γενικές Ασφάλειες	30302015 Μεσίτες Ασφαλίσεων
35101010 Συμμετοχές & Ανάπτυξη Ακίνητης Περιουσίας	35101015 Υπηρεσίες Ακίνητης Περιουσίας
35102000 Διαφοροποιημένες Α.Ε.Ε.Α.Π.	35102030 Α.Ε.Ε.Α.Π. Επαγγελματικών Χώρων
40201040 Υπηρεσίες Ενοικίασης και Χρηματοδοτικής Μίσθωσης	40202010 Κατασκευή Κατοικιών
40202015 Έπιπλα	40202020 Οικιακές Συσκευές
40203040 Ηλεκτρονική Ψυχαγωγία	40203045 Παιχνίδια
40204020 Ρούχα και Αξεσουάρ	40301010 Ψυχαγωγία
40301030 Εκδόσεις	40301035 Ραδιοτηλεοπτικοί Φορείς
40401010 Διαφοροποιημένοι Έμποροι	40401020 Εμπόριο Ενδυμάτων
40401025 Εμπόριο Προϊόντων Οικιακής Βελτίωσης	40401030 Εξειδικευμένο Λιανικό Εμπόριο
40501010 Αεροπορικές Εταιρείες	40501015 Ταξίδια & Τουρισμός
40501020 Τυχερά Παιχνίδια	40501025 Ξενοδοχεία & Πανσιόν
45101015 Απόσταση & Οινόπαραγωγή	45101020 Αναψυκτικά
45102010 Γεωργεία, Αλιεία, Εκτροφή και Φυτείες	45102020 Τρόφιμα
45103010 Καπνός	45201010 Λιανικό & Χονδρικό Εμπόριο Τροφίμων
45201020 Είδη Προσωπικής Φροντίδας	50101010 Κατασκευές
50101030 Τσιμέντα	50101035 Άλλα Οικοδομικά Υλικά
50202010 Ηλεκτρικά Εξαρτήματα	50203000 Διαφοροποιημένες Βιομηχανίες
50203015 Πλαστικά	50203030 Υλικά Συσκευασίας
50204000 Μηχανήματα Βιομηχανικού Εξοπλισμού	50204020 Μηχανήματα Κατασκευών
50205010 Προμηθευτές Βιομηχανίας	50205020 Υποστηρικτικές Υπηρεσίες προς Επιχειρήσεις
50205030 Υπηρεσίες Μαζικής Εκτύπωσης	50206015 Εμπορικά Οχήματα & Ανταλλακτικά
50206030 Θαλάσσιες Μεταφορές	50206060 Υπηρεσίες Μεταφορών
55101000 Διαφοροποιημένα Υλικά	55101020 Κλωστοϋφαντουργικά Προϊόντα
55102000 Ορυχεία	55102010 Σίδηρος & Χάλυβας
55102015 Μεταλλουργία	55102035 Αλουμίνιο
60101000 Καθετοποιημένες Εταιρ. Πετρελαίου & Φυσικού Αερίου	60101020 Διυλιστήρια & Εμπορία Πετρελαιοειδών
65101010 Εναλλακτική Ηλεκτρική Ενέργεια	65101015 Συμβατική Ηλεκτρική Ενέργεια
65102030 Ύδρευση	



ATHEX
Athens Stock Exchange

Λεωφ. Αθηνών 110 104 42 Αθήνα
110, Athinon Ave. GR 104 42 Athens
tel. (+30)210-33.66.800, fax (+30)210-33.66.101
www.athexgroup.gr